REGIONALNA GAZETA OGŁOSZENIOWA • www.autogielda.pl

AUTO GIEŁDA DOLNOŚLĄSKA

ŚRODA

Nr indeksu 348902

Wrocław ❍ Jelenia Góra ❍ Wałbrzych ❍ Lubin ❍ Legnica ❍ Zielona Góra ❍ Kalisz ❍ Leszno ❍ Opole

Nr 26/2010 (2013, ROK 19) • WROCŁAW 3.03.2010 (środa) • 80 + 8 STRON • 18.529 OFERT • ISSN 1231-7268 • CENA 3,70 zł (w tym 22% VAT)

SKUP AUT | Lider auto | NAJWIĘKSZY 667 99 37 31 we WROCŁAWIU | W-w ul. Ślężna 86 | SZYBKIE !!! POŻYCZKI POD ZASTAW AUT | OR100217

O SAMOCHODACH PRAWIE WSZYSTKO, ciekawą publicystykę, opisy samochodów nowych i używanych, testy, ciekawostki, wywiady, porady specjalistów, humor i inne znajdziesz na naszej stronie www.motoryzacja.autogielda.pl. Dla każdego coś interesującego. Zapraszamy. Zapamiętaj ten adres: www.przerywnik.pl lub www.motoryzacja.autogielda.pl.

ALFA ROMEO

ALFA ROMEO 145, 1996 r., 1400 ccm, benz., czarny, 2 airbagi, c. zamek, wspom. kierownicy - 2.000 zł. Lipinki Łużyckie, powiat żarski, tel. 0503/95-33-24 GI97HT4JM

ALFA ROMEO 145 hatchback, 1997 r., 130 tys. km, 1400 ccm, benz., czerwony, c. zamek, el. szyby, wspom. kierownicy, alarm, alufelgi, po wymianie oleju, filtrów, stan bdb, nie wymaga wkładu finans. - 4.200 zł. Wrocław, tel. 071/347-27-95, 071/789-44-77 po godz. 17 GI0C3ACM

ALFA ROMEO 145 HATCHBACK, 1998 r., 180 tys. km, 1400 ccm, benz., inst. gaz., czerwony, 2-drzwiowy, c. zamek, el. lusterka, szyby, 2 airbagi, alufelgi, Twin Spark - 5.950 zł. ...ko, tel. 0512/24-87-79 GI0C9XTF

ALFA ROMEO 146 SEDAN, 2000 r., 1900 ccm, JTD, ...towy met., wspom. kierownicy, ABS, c. zamek, klimat., ...sto, RO z CD, 2 airbagi, el. szyby, el. lusterka, welurowa tap., zarejestr., ubezpieczony, ładny - 9.500 zł lub zamienię. ...ko, tel. 0609/45-10-70 GI97PJXAN

ALFA ROMEO 147, 2000/01 r., 145 tys. km, 2000 ccm, Twin Spark, srebrny met., automatic, wielofunkcyjna kier., ASC, 10 airbagów, 2 kpl. opon, el. szyby, el. lusterka, ...onic, czarna skórzana tap., 3-drzwiowy, podłokietnik, ...iter, sprzęt audio Bose, atrakc. wygląd - 14.100 zł. ...aw, tel. 0727/65-05-25 GI0AE4W3

ALFA ROMEO 147, 2001 r., 90 tys. km, 1600 ccm, Twin Spark, ...wy met., 3-drzwiowy, skórzana tapicerka, airbag, pełne wyposażenie el., podgrzewane fotele, tempomat, klimatronic, ...CD, wspom. kierownicy, zarejestr. - 14.700 zł. Brzeg, ...58/37-20-76 GG943393M

ALFA ROMEO 147, 2001 r., 140 tys. km, 1600 ccm, benz., 120 KM, srebrny met., 3-drzw., klimat., 6 airbagów, el. ...el. lusterka, ABS, ESP, c. zamek, wspom. kierownicy, CD, stan bdb, zadbany - 14.500 zł + opłaty. Wrocław, ...89/07-16-63 GI97KN9JT

ALFA ROMEO 147, 2002 r., 1600 ccm, benz., 5-drzwiowy, ...by, wspom. kierownicy, c. zamek + pilot, 6 airbagów, sprow. - 12.900 zł + opłaty. Bojanowo, powiat rawicki, ...05/08-85-08 GI0C3JAC

ALFA ROMEO 147, 2002 r., 1600 ccm, benz., pełne ...az. oprócz skórzanej tap. - 15.000 zł. Pleszew, tel. ...2-06-37 GI0C7LCT

ALFA ROMEO 147, 2002 r., 145 tys. km, 1600 ccm, 16V, czerwony, klimat., 10 airbagów, 3-drzwiowy, 2 kpl. kół, alufelgi 17", wysokiej klasy, ABS, syst. poślizgowy, el. szyby i reg. lusterka, system audio Bose, ...niczny, nie wymaga wkładu finans., garażowany, niepalący, stan idealny - 17.900 zł. Wrocław, tel. ...0-77-77 GI09T7LW

ALFA ROMEO 156 SEDAN, 1997/98 r., 1800 ccm, Twin ... grafitowy met., wspom. kierownicy, c. zamek, ABS, ...erka, el. szyby, el. reg. reflektory, TC, 2 airbagi, el. ...dach, alufelgi, nowy rozrząd - 6.800 zł. Złotoryja, tel. ...2-71-74 GI0C9RXE

ALFA ROMEO 156 SEDAN, 1998 r., 1600 ccm, 16V + inst. ...ekitny met., klimat., el. szyby, tempomat, alufelgi, el. ...podgrz. lusterka, przyciemn. szyby, przednia szyba ..., 2 airbagi, welurowa tap. - 9.300 zł. Oleśnica, tel. ...6-67-71 GI0HC4P

ALFA ROMEO 156, 1999 r., 90 tys. km, 1600 ccm, Twin Spark, ...met., ks. serwisowa, stan idealny - 8.100 zł + opłaty. ...wiec, tel. 0795/74-37-62 GI97PXFMK

ALFA ROMEO 156, 1999 r., 181 tys. km, 2000 ccm, 16V, ...met., stan bdb, 160 KM, czerwona skórzana tap., pełne wyposaż. elektr., oryg. alufelgi, RO z TV, DVD, ...ylne w stylu Lexusa, serwis. w ASO, po wymianie ...u, klocków, płynów (rachunki na 3.000 zł), nie wymaga ...finans., ważne OC i przeg. - 11.500 zł. Wrocław, tel. ...2-10-21 GI0C3XLM

ALFA ROMEO 156, 1999/00 r., 86 tys. km, 2000 ccm, benz., ...perłowoczarny met., welurowa tap., 4 airbagi, pełne ...elektr., 2 kpl. nowych kół, bogate wyposaż. - 11.500 ...a, tel. 0607/18-10-49 GI97REWJX

ALFA ROMEO 156 SEDAN, 2000 r., 123 tys. km, 2000 ccm, ...nz., czarny met., automat. skrzynia bieg., klimatronic, ...szyby, 4 airbagi, bez wypadku, sprow., opłacony, ...alny - 11.900 zł. Gryfów Śląski, powiat lwówecki, tel. ...-12-09, 0600/43-68-45 GI0CA4A3

ALFA ROMEO 156 SEDAN, 2000 r., 117 tys. km, 1900 ...d, atramentowy met., bez wypadku, od 2 dni w ...mat., ABS, ESP, RO, alufelgi, wspom. kierownicy, c. ...stan idealny - 11.900 zł. Kłodzko, tel. 0669/45-61-20 ...W

ALFA ROMEO 156 SEDAN, 2000 r., 138 tys. km, 1800 ...nz., 16V, srebrny met., 4-drzw., klimat., alufelgi ...om. kierownicy, c. zamek, el. szyby, el. lusterka, ...elurowa tap., sprow., stan bdb, bez wypadku, ks. ...wa - 8.900 zł + opłaty. Ścinawa, powiat lubiński, tel. ...28-85 GI0Y9PR

ALFA ROMEO 156 KOMBI, 2000 r., benz., inst. gaz., srebrny ... szyby, klimat., 4 airbagi, el. lusterka, RO z CD - ...zł. Węgrów, powiat wrocławski, tel. 0695/39-22-23

ALFA ROMEO 156, 2001 r., 140 tys. km, 1800 ccm, benzyna, czarny metalik, 4 airbagi, ABS, ASP, klimat., 4 el. szyby i reg. lusterka, podłokietniki, c. zamek + alarm, pilot, alufelgi, koła zimowe, RO + CD, bez wypadku i korozji, zarejestr., zadbany, I właśc. - 10.100 zł. Duszniki-Zdrój, powiat kłodzki, tel. 0604/51-79-70 GI0C9FRM

ALFA ROMEO 156, 2004 r., 110 tys. km, 1900 ccm, jTd, 140 KM, skórzana tap., wszystkie elektr. dodatki, alufelgi, stan idealny, ksenony, bez wypadku, 12 airbagów, zarejestr. - 28.500 zł. Nowa Ruda, powiat kłodzki, tel. 0665/62-06-40 GI97PTFMK

FOTO ALFA ROMEO 159, 2006 r., 120 tys. km, 1900 ccm, diesel, srebrny metalik, system nawigacji, skórzana tapicerka w czarnym kolorze, klimatronic 2-stref., skórzana kierownica wielofunkcyjna, el. lusterka, el. szyby, czujnik deszczu i zmierzchu, aluminiowe felgi, podłokietnik, stan bardzo dobry, po opłatach, gotowy do rejestracji - 41.900 zł. Rydzyna, powiat leszczyński, tel. 0511/33-11-66, 0511/33-11-88 www.autowega.autogielda.pl artur10@onet.pl KI2896279

ALFA ROMEO 164, 1991 r., stan db, dużo części zamiennych - 850 zł. Jelenia Góra, tel. 0602/80-03-11 GI0APN9F

ALFA ROMEO 164 SEDAN, 1993 r., 315 tys. km, 2500 ccm, turbo D, czarny, stan bdb, manualna skrzynia bieg., zarejestr., po wymianie płynów i filtrów - 4.000 zł lub zamienię na innego diesla. Sobótka, powiat wrocławski, tel. 0509/33-86-69 GI97LHAPA

ALFA ROMEO 164, 1997 r., 2000 ccm, benz., granatowy met., pełne wyposaż. oprócz skórzanej tap. - 3.500 zł + opłaty. Kamieniec Ząbkowicki, tel. 0506/05-72-65 GI0CA377

ALFA ROMEO 166, 2001 r., 190 tys. km, 2400 ccm, turbo D 140 KM, czarny met., ks. serwisowa, ksenony, 4 airbagi, klimatronic, el. lusterka, el. szyby, el. fotele, ABS, ASR, alufelgi 17", 2 dni w kraju, stan idealny - 13.300 zł. Jawor, tel. 0606/82-10-21 GI07FJL7

ALFA ROMEO 166 DISTINCTIVE, 2001 r., 213 tys. km, 2400 ccm, jTd, perłowoczarny, bez wypadku, kupiony w salonie w Niemczech, pełne wyposaż., GPS, ksenony, tempomat, jasna skórzana tap., drewn. dodatki, 6-bieg., białe zegary, DSP, TC, alufelgi 16", serwis. w ASO, 2 kpl. kół, klimatronic, 4 pod. pow., stan idealny - 24.500 zł, możliwe raty. Lwówek Śląski, tel. 0603/74-73-17 GG979JEEP

GŁOWICE
SZLIF WAŁÓW I CYLINDRÓW
NAPRAWA SILNIKÓW I SPRĘŻAREK
SPAWANIE ALUMINIUM I ŻELIWA
NAPRAWA SPRZĘTU BUDOWLANEGO
Tel. 071/311-33-60, 0-604 133 233
www.autorege.com.pl OR063815

❍ ALFA ROMEO AUTO-SKUP AUT ZA GOTÓWKĘ ! AUTOKOMIS-AUTOHANDEL! autoczęści używane-wysyłka, skup i sprzedaż aut, całe i uszkodzone, wszystkie marki, rodzaje i roczniki!!! Autoczęści używane z demontażu - bardzo bogaty asortyment, sprzedaż wysyłkowa części. Pomoc drogowa 24H, wypożyczalnia lawet. W ofercie na placu ponad 100 aut. Wrocław, tel. 071/348-26-11, 0601/70-76-45, 071/348-34-78 0601 78 82 84 www.palcars.otomoto.pl, www.autoczesci-palcars.autogielda.pl W01021910

ALFA ROMEO GTV, 2005 r., 92 tys. km, 2000 ccm, 165 KM, ks. serwisowa, 4 airbagi, klimatronic, nawigacja, skórzana tap., el. fotele, alufelgi 17", stan idealny, bez wypadku - 26.800 zł + opłaty. Nowa Ruda, powiat kłodzki, tel. 0665/62-06-40 GI97KRCKX

ALFA ROMEO SPIDER CABRIO, 1995/96 r., 3000 ccm, V6, 24V, złoty met., zarejestr., ubezpieczony, pełne wyposaż. elektr., skórzana tap., bogate wyposaż. - 9.900 zł lub zamienię na inny, może być uszkodzony. Jelenia Góra, tel. 0604/35-22-07, 0605/14-58-94 GG94P4KAT

AUDI

AUDI 100 C3, 1983 r., 1800 ccm, benz., granatowy, OC i przegląd do VII 2010 r., zadbany - 1.800 zł, powiat jarociński, tel. 0695/42-89-58

AUDI 100 SEDAN, 1987 r., 1800 ccm, benz., biały, automatic, zadbany - 2.850 zł. Paczków, powiat nyski, tel. 0606/15-33-85 GG9N9ATA

AUDI 100 C4 AVANT, 1991 r., 2800 ccm, benz., biały, wspom. kierownicy, c. zamek, el. reg. i podgrz. lusterka, ABS, airbag, podgrz. fotele, welurowa tap., halogeny, po remoncie silnika, el. szyberdach, po wymianie amortyzatorów i tarcz hamulcowych, RO z CD, stan bdb - 6.000 zł + alufelgi 17" za dopłatą. Wrocław, tel. 0504/28-27-57 GI04CPY9

AUDI 100 C4, 1991 r., 2800 ccm, V6, el. szyby, inst. gazowa, ważne OC i przegląd, stan db - 3.800 zł. Wrocław, tel. 0518/63-82-98 GI0C3TNX

AUDI 100 C4 KOMBI QUATTRO, 1992 r., 2300 ccm, benz., czerwony, hak, welurowa tap., relingi dach. - 5.500 zł. Brzeg, tel. 0601/76-07-77 GI04CHNF

AUDI 100 C4 SEDAN, 1992/93 r., 206 tys. km, 2600 ccm, benz. V6, niebieski met., zarejestr., ABS, el. otw. szyby, el. reg. lusterka, el. reg. reflektory, szyberdach, RO, c. zamek, alarm, podgrz. fotele, alum. felgi, stan idealny - 8.500 zł lub zam. na tańszy. Paczków, powiat nyski, tel. 0519/13-35-50 GI0C3FRP

AUDI 100 C4 AVANT QUATTRO, 1993 r., 2600 ccm, benz., inst. gaz., el. lusterka, wspom. kierownicy, ABS, c. zamek, alarm, alufelgi - 8.000 zł lub zam. na tańszy. Kobylin, powiat krotoszyński, tel. 0662/06-65-85 GI09RYCH

AUDI 100 C4 SEDAN, 1994 r., 2600 ccm, V6, grafitowy met., zarejestr., bez wypadku, wspom. kierownicy, 2 airbagi, c. zamek + pilot, el. lusterka, el. szyby, el. szyberdach, komputer, immob., ABS, welurowa tap., RO, alufelgi, nowe opony, garażowany, stan bdb - 7.800 zł lub zamienię. Złoty Stok, powiat ząbkowicki, tel. 0600/94-24-15 GI97PJNYP

AUDI 100 C4 SEDAN, 1994 r., 198 tys. km, 2600 ccm, czarny met., zarejestr., bez wypadku, wspom. kierownicy, 2 airbagi, c. zamek, el. szyby, immob., el. szyberdach, el. lusterka, welurowa tap., alufelgi, atrakc. wygląd, garażowany, stan bdb - 8.400 zł lub zamienię. Złoty Stok, powiat ząbkowicki, tel. 0728/22-99-71 GI97MHTHC

AUDI 100 C4 KOMBI, 1995 r., 230 tys. km, 2500 ccm, TDI, czerwony, stan bdb, alum. felgi, RO, CB-radio, c. zamek, roleta bag., hak, ciemne szyby, zdjęcia na stronie www.autogielda.pl, nr oferty II97KWELH - 12.500 zł lub zamienię na tańszy. Tel. 0603/80-40-85 GI974JJ7X

AUDI 200, 1988 r. - 4.000 zł. Wrocław, tel. 0796/96-93-96 GI97NET9W

AUDI 200 QUATTRO LIMUZYNA, 1992 r., 250 tys. km, 3600 ccm, 32 V, srebrny, skórzana tap., podgrzewane fotele, wspom. kierownicy, alufelgi gwiazdy, automatic, nowa pompa paliwowa, rozrząd, drewniane wykończenia, el. szyby, alarm, c. zamek, RO z CD, MP3, zarejestr. - 12.500 zł. Wrocław, tel. 0724/13-91-44 GI0CA3N9

AUTO-CZĘŚCI JOKAR
CZĘŚCI UŻYWANE
DO AUT PRODUKCJI ZACHODNIEJ
RÓŻNYCH MAREK
CHOJNÓW - KRZYWA
(przy trasie Legnica - Zgorzelec)
tel. 604 319 585, 667 493 108, w godz. 9.00-17.00 OR100387

AUDI 80 B3 QUATTRO, 1986 r., 1800 ccm, benz., inst. gaz., czarny met., stan bdb, jasne wnętrze, szyberdach, hak, c. zamek, sprawne napędy, blokada skrzyni bieg. - 4.000 zł. Szklarska Poręba, powiat jeleniogórski, tel. 0693/34-61-90 GI0C9TN3

AUDI 80 B3, 1987 r., 1800 ccm, benz., szyberdach, stan bdb - 2.500 zł. Wrocław, tel. 0661/25-66-67 GI97NTTNK

AUDI 80 B3, 1987 r., 220 tys. km, 1800 ccm, inst. gaz., morski, zarejestr., ważne OC, sprawny - 2.200 zł. Wrocław, tel. 0665/77-07-98 GI0C73JC

AUDI 80 B4, 1990 r., 180 tys. km, 1800 ccm, benz., zielony met., el. otw. szyby, el. reg. lusterka, c. zamek, alufelgi, sprow. - 4.000 zł. Moczydlnica Klasztorna, powiat wołowski, tel. 0693/25-15-48, 0883/66-78-30 GI0C97RN

AUDI 80 B3, 1990 r., 1600 ccm, TDI, 4-drzwiowy, stan bdb - 3.300 zł. Nowa Ruda, powiat kłodzki, tel. 0665/62-06-40 GI07NXTA

AUDI 80, 1990 r., 130 tys. km, 1760 ccm, benz., inst. gaz., grafitowy met., w kraju od 6 lat, 4-letnia inst. gazowa, przegląd do 06.2010 r., stan bdb - 2.500 zł. Wałbrzych, tel. 0886/26-15-38 GI0C9XR7

AUDI 80 B3, 1990 r., 1800 ccm, benz., granatowy, ważne OC i przegląd, c. zamek, RO, szyberdach, ABS, 5-bieg. - 1.600 zł. Wrocław, tel. 0880/57-02-65 GI0Y4Y7

AUDI 80 B3, 1990 r., 1800 ccm, benz., inst. gaz., granatowy, wspom. kierownicy, szyberdach, wnętrze Audi Coupe, stan silnika bdb - 2.400 zł. Wrocław, tel. 0504/20-18-36 GI94AMERJ

AUDI 80 B3, 1990 r., 180 tys. km, 1800 ccm, benz., biały, stan blacharki bdb, w kraju od 3 lat, silnik na pełnym wtrysku, zadbane wnętrze, szyberdach, c. zamek, opony zimowe, hak - 1.750 zł. Wrocław, tel. 0698/81-44-74, 0662/63-52-89 GI04XN99

AUDI 80 B4, 1991 r., 1900 ccm, TDI, zadbany - 7.200 zł. Bolesławiec, tel. 0505/15-27-19 GI97M7L77

FOTO AUDI 80 SEDAN, 1991 r., 300 tys. km, 1800 ccm, wielowtrysk, srebrny, 5-drzw., kierowca niepalący, kpl. dokumentacja, kupiony w kraju, zarejestr., c. zamek, el. otw. szyby, el. reg. lusterka, immobilizer, RO, wspom. kier., auto w ciągłej eksploatacji, spalanie gazu 10 l na 100 km, naprawy robione na bieżąco - 2.600 zł do negocjacji. Jugów, powiat kłodzki, tel. 0664/96-38-51 bysiu123@wp.pl II0C7XTA

AUDI 80 B3, 1991 r., 1600 ccm, TDI, grafitowy metalik, stan bdb, c. zamek, wspom. kierownicy, el. szyby, alufelgi, hak, ważne OC i przegląd - 4.500 zł. Kłodzko, tel. 0512/64-34-48 GI0C379F

AUDI 80 B3, 1991 r., 198 tys. km, 1600 ccm, benz., inst. gaz., szary met., zarejestr., sprawny technicznie, stan dobry, opłacony - 3.300 zł. Kostrzyca, powiat jeleniogórski, tel. 075/718-32-13, 0605/23-78-60 GI97LCPM3

AUDI 80 B4 SEDAN QUATTRO, 1992 r., 250 tys. km, 2300 ccm, benz., inst. gaz., czarny met., alufelgi 15", koła zimowe, nowe opony, inst. gazowa BRC, el. reg. i podgrz. lusterka, sportowa kier., zawieszenie koni, welurowa tap., c. zamek + pilot, nowy rozrząd, hak, karta pojazdu, małe wgniecenia na drzwiach, do malowania błotnik, stan db, stan db - 7.200 zł. Pieńsk, powiat zgorzelecki, tel. 0726/75-01-12, 075/778-56-33 GI0C9Y3X

AUDI 80 B4 AVANT, 1992 r., 268 tys. km, 1900 ccm, TDI, śliwkowy met., el. szyberdach, wspom. kierownicy, c. zamek, sprowadzony, po wymianie paska rozrządu, I rejestracja 04.12.1992 roku, stan bdb, RM + CD, ks. serwisowa prowadzona do końca, faktury niemieckie na naprawy - 6.800 zł + opłaty. Wiązów, powiat strzeliński, tel. 0692/76-37-39 GI0KJ4A

AUDI 80 B4 CABRIO, 1992 r., 2300 ccm, benz., inst. gaz., czerwony, el. szyby, el. lusterka, wspom. kierownicy, c. zamek, alarm + pilot, stan bdb, inst. gaz. na gwarancji - 10.500 zł lub zamienię. Wieruszów, tel. 0697/35-61-23 GI9444C3H

GARAŻE BLASZAKI WYKONANE Z BLACHY TRAPEZOWANEJ - OCYNKOWANEJ LUB POWLEKANEJ TEFLONEM
3 x 5 m i inne wymiary na zamówienie
Tel. 071/341-61-85, 0501/40-40-38 OR072910

AUDI 80 B4, 1992 r., 1900 ccm, turbo D, czarny met., zarejestr., wspom. kierownicy, c. zamek, alarm, alufelgi, hak - 5.800 zł. Złoty Stok, powiat ząbkowicki, tel. 0505/14-95-93 GI0CA4XA

AUDI 80 B4, 1992/93 r., 180 tys. km, 2000 ccm, benz., ciemnoniebieski, c. zamek, alarm, stan bdb, wspom. kierownicy - 6.000 zł. Jawor, tel. 0697/86-27-72 GI973LMWN

AUDI 80 B4, 1992/93 r., 2000 ccm, benz., inst. gaz., czarny, c. zamek, wspom. kierownicy, ABS, RO - 3.900 zł. Wrocław, tel. 0794/96-78-41 GI07TLHA

AUDI 80 B4, 1993 r., 2000 ccm, benz., zielony (butelkowy) met., sprow. 01.2010 r., zarejestr., wspom. kierownicy, c. zamek, szyberdach, ABS, obrotomierz, RM, kpl. kół zim., przegląd do 01.2011 r., zderzaki i lusterka w kolorze nadwozia, stan bdb, atrakc. wygląd, kupujący zwolniony z opłaty skarbowej 2% - 6.900 zł. Bolesławiec, tel. 0501/79-47-44 GI093NH4

AUDI 80 B4, 1993 r., 2000 ccm, benz., grafitowy met., automatic, c. zamek, szyberdach, wspom. kierownicy, 2 kpl. kół (letn. i zim.), alarm, zadbane wnętrze, stan techn. i wizualny bdb - 5.400 zł. Głuchołazy, powiat nyski, tel. 077/439-15-14, 0661/11-32-41 GI0AR9TW

AUDI 80 B4 KOMBI, 1993 r., 2000 ccm, benz., inst gaz., met., podgrz. fotele, c. zamek, wspom. kierownicy, szyberdach, hak, nowe opony, roleta bag., dziel. tylna kanapa, el. reg. reflektory, stan bdb - 5.500 zł. Kłodzko, tel. 0695/77-63-77 GI0C9FF7

AUDI 80 B4 AVANT, 1993 r., 230 tys. km, 1900 ccm, TDI, zielony, el. szyby, el. lusterka, wspom. kierownicy, c. zamek - 6.900 zł. Oleszna, powiat dzierżoniowski, tel. 0609/99-55-93 GI04XLFA

AUDI 80 B4 KOMBI, 1993 r., 180 tys. km, 1900 ccm, TDI, czarny met., stan idealny, zarejestr., sprow. - 7.900 zł. Wałbrzych, tel. 0509/06-08-62, 074/844-84-62 GI0C9R3W

AUDI 80 B4, 1993 r., 1900 ccm, turbo D, grafitowy met., ABS, el. szyberdach, c. zamek + pilot, alarm, immob., blokada skrzyni bieg., wspom. kierownicy, ważne OC i przegląd, garażowany, stan bdb - 7.300 zł. Ząbkowice Śląskie, tel. 0695/34-12-01 GI0AM7NJ

AUDI 80 B4, 1993 r., 1900 ccm, turbo D, czarny, hak, el. szyberdach, wspom. kierownicy, garażowany, stan bdb - 7.800 zł. Ząbkowice Śląskie, tel. 0695/34-12-01 GI0AM7NL

AUDI 80 B4 AVANT, 1993/94 r., 211 tys. km, 1900 ccm, TDI, czerwony, ABS, airbag, c. zamek, oryg. lakier, halogeny, welurowa tap., szyberdach, II właśc., stan bdb, kpl. kół letnich, garażowany, w kraju od 2 lat - 10.000 zł. Grodków, powiat brzeski, tel. 077/415-90-09, 0696/07-08-15 GI0C4JAN

AUDI 80 B4 KOMBI, 1993/94 r., 250 tys. km, 2000 ccm, benz., inst. gaz., żółty, wspom. kierownicy, ABS, wszystkie elektr. dodatki, szyberdach, zarejestr., stan db, c. zamek, hak, tap. welurowa, karta pojazdu, stan db - 4.900 zł. Nowogród Bobrzański, powiat zielonogórski, tel. 0668/39-60-03 GI0A7J4E

AUDI 80 B4 KOMBI, 1994 r., 200 tys. km, 2000 ccm, benz. 116 KM, czerwony, wspom. kier., tap. welurowa, el. szyberdach, airbag, ABS - 8.500 zł. Tel. 0601/23-43-69 GI0AT399

AUDI 80 B4, 1994 r., 218 tys. km, 2000 ccm + inst. gazowa, bordowy metalik, automatic, 2 airbagi, c. zamek, alufelgi, el. lusterka, el. szyby, szyberdach, wspom. kierownicy, ABS, RO, garażowany, zarejestr., ważne OC i przegląd, ks. serwisowa, kpl. dokumentacja, stan bdb - 7.800 zł. Kalisz, tel. 0663/06-33-09 po godz. 16 GI0C73P3

AUDI 80 B4 KOMBI, 1994 r., 270 tys. km, 1900 ccm, TDi, grafitowy metalik, klimat., ABS, el. lusterka, el. szyby, c. zamek + pilot, wspom. kierownicy, 2 airbagi - 10.000 zł. Kowalew, powiat pleszewski, tel. 0662/12-12-54 GI0C3X3H

AUDI 80 B4, 1994 r., 2000 ccm, benz., inst. gaz., zielony (butelkowy) met., ABS, klimat., airbag, el. reg. reflektory, alufelgi, koła zimowe, c. zamek, szyberdach, wspom. kierownicy, RO z CD - 6.900 zł. Laskowa, powiat trzebnicki, tel. 0698/87-10-65 GI0C9XLH

AUDI 80 B4, 1994 r., 165 tys. km, 2000 ccm, benz., inst. gaz., czerwony, I właśc., 2 airbagi, wspom. kierownicy, c. zamek, alufelgi, el. szyberdach, halogeny, RO, kpl. dokumentacja, po wymianie filtrów - 9.500 zł. Legnica, tel. 0661/27-04-15 GI9WYK3C

AUDI 80 B4 SEDAN, 1994 r., 1900 ccm, TDI, 90 KM, biały, c. zamek, ABS, wspom. kierownicy, 2 kpl. kół (letn. i zim.), alufelgi, zarejestr. - 6.900 zł. Lwówek Śląski, tel. 0722/16-80-58 GI04FRMW

AUDI 80 B4, 1994 r., 209 tys. km, 1900 ccm, TDI, srebrny met., 2 airbagi, ABS, el. szyberdach, wspom. kierownicy, dziel. tylna kanapa, hak, zderzaki w kolorze nadwozia, c. zamek, sprow., opłacony, koszt rejestr. ok. 300 zł - 9.500 zł, możl. transp. Mirsk, powiat lwówecki, tel. 0697/13-30-54, 0663/37-43-64 GI97LW93F

FOTO AUDI 80 KOMBI, 1994 r., 179 tys. km, 2000 ccm, 115 KM, inst. gazow, zielony metalik, 5-drzw., ABS, alarm, bez wypadku, c. zamek, el. otw. szyby, el. reg. lusterka, garażowany, immobilizer, pod. pow., reg. kierownica, RO, sprowadzony, tap. welurowa, wspom. kier., zarejestr. - 8.900 zł, możliwa zamiana, raty. Paczków, powiat nyski, tel. 0608/03-49-43, 077/431-71-10 KI0660300

AUDI 80 B4 KOMBI, 1994 r., 220 tys. km, 2000 ccm, benz., czerwony, el. szyby, wspom. kierownicy, el. lusterka, podgrz. lusterka, alufelgi 15", welurowa tap., relingi dach., roleta bag., w kraju od 2 lat, ważne OC i przegląd do 08.2010 r. - 7.500 zł. Szlichtyngowa, powiat wschowski, tel. 0693/08-13-96 GI0A9X4J

AUDI 80 B4 SEDAN, 1994 r., 252 tys. km, 1900 ccm, TDI, 90 KM, szary met., wspom. kierownicy, c. zamek, ABS, immob., alarm, blokada skrzyni bieg., oznakowany, z salonu w kraju, kpl. dokumentacja, kpl. kluczyków, ks. serwisowa, bez wypadku, stan bdb, ważne OC i przegląd - 10.800 zł. Wrocław, tel. 0510/15-01-52 GI07947A

AUDI 80 B4 AVANT, 1994 r., 240 tys. km, 1900 ccm, TDI, czerwony, ABS, wyposaż. el., klimat., szyberdach, EDS - 8.000 zł. Wrocław, tel. 0793/65-01-51 GI0C9JLE

AUDI 80 B4 KOMBI, 1994/95 r., 2000 ccm, granatowy met., I właśc. w kraju, ABS, wspom. kierownicy, 115 KM, c. zamek, el. szyby, el. lusterka, szyberdach, 2 airbagi, nowe opony, zderzaki i lusterka w kolorze nadwozia, drewn. dodatki, roleta, relingi dach., alufelgi, welurowa tap., zarejestr., stan bdb - 7.400 zł lub zamienię. Kłodzko, tel. 074/868-45-51, 0603/74-62-58 GI09ATEM

AUDI 80 B4 SEDAN, 1994/95 r., 127 tys. km, 1600 ccm, wtrysk 105 KM, czerwony, wspom. kierownicy, c. zamek, ABS, bez wypadku, zarejestr., stan bdb - 6.600 zł lub zamienię. Paczków, powiat nyski, tel. 0606/43-14-25 GI97LTPN3

UNIWER AUTO®
KUPI KAŻDE AUTO
WYPŁATA GOTÓWKI W 20 MINUT !!!
POSIADAMY TRANSPORT
UMOWA KUPNA-SPRZEDAŻY
OD RĘKI
WROCŁAW, ul. Opolska 114
TEL./FAX 071 311 71 93
0501 403 135
DZWOŃ CAŁĄ DOBĘ
POŻYCZKI POD ZASTAW AUT, TEL. 792 15 15 15

AUDI 80 B4 AVANT, 1994/95 r., 1900 ccm, TDI, 90 KM, grafitowy met., alufelgi 15" gwiazdy, ABS, wspom. kierownicy, airbag, c. zamek, RO, welurowa tap., relingi dach., karta pojazdu, zarejestr., ubezpieczony, stan bdb, el. szyberdach, roleta bag. - 9.500 zł. Złoty Stok, powiat ząbkowicki, tel. 0880/81-80-87 GI97L9PMY

AUDI 80 B4 AVANT, 1995 r., 2000 ccm, benz., atramentowy met., wspom. kierownicy, el. szyberdach, c. zamek, alufelgi, stan bdb, ważne OC i przegląd - 5.500 zł. Wałbrzych, tel. 0663/20-62-08 GI0C3JF9

AUDI 80 B4 SKŁADAK, 1995 r., 2000 ccm, benz., stan db - 6.500 zł. Wrocław, tel. 0605/65-31-57 GI0C9XW9

AUDI 80 B4 CABRIO, 1996/97 r., 2600 ccm, V6, czarny met., sekwencyjna inst. gazowa, skórzana tap., alufelgi, wersja sportowa, zarejestr., ubezpieczony, pełne wyposaż. elektr., alufelgi 17" - 18.900 zł lub zam. na inny. Jelenia Góra, tel. 0604/35-22-07, 0605/14-58-94 GG9NP9HP

AUDI 90, 1990 r., 200 tys. km, 2200 ccm, benz., granatowy, 4 el. szyby, wspom. kierownicy, szyberdach, dziel. tylna kanapa, tylna szyba podgrzewana, hak, 2 kpl. alufelg, klimat. - 1.700 zł. Głogów, tel. 0600/37-14-36, 0600/37-38-15 GI0APNT7

AUDI 90 B3, 1990 r., 2300 ccm, benz., wspom. kierownicy, c. zamek, 5-bieg., ważne OC i przegląd - 1.400 zł. Wrocław, tel. 0796/96-93-96 GI07FMJP

AUDI 90, 1993 r., 1800 ccm, benz., ABS, el. otw. szyby, c. zamek, alufelgi, przyciemn. szyby - 7.500 zł lub zamienię. Grodków, powiat brzeski, tel. 0889/32-79-67, 0668/16-35-13 GI0C9PYF

AUDI 90 SKŁADAK, 1996 r., 2000 ccm, benz. - 2.000 zł lub zamienię. Wschowa, tel. 0667/34-36-73 GI0APHY3

AUDI A3, 1996 r., 1800 ccm, benz., czerwony, ABS, c. zamek, klimatronic, alufelgi, szyberdach, reg. fotele, sprow., 3-drzwiowy - 9.000 zł. Tel. 0505/55-62-00 GI0CA47L

AUDI A3 hatchback, 1996/97 r., 179 tys. km, 1900 ccm, TDI, niebieski, bez wypadku, zarejestr., szyberdach, klimatronic, 4 airbagi, el. szyby, wspom. kierownicy, 3-drzwiowy, alufelgi, koła zimowe, serwisowany, stan bdb, kpl. dokumentacja - 15.500 zł. Kłodzko, tel. 0605/74-22-02 GI0A7PWF

AUDI A3, 1996/97 r., 1600 ccm, benzyna, inst. gaz., czarny metalik, 2 airbagi, ABS, c. zamek, wspom. kierownicy, el. szyby i reg. lusterka, szyberdach, alufelgi, sekwencyjna inst. gazowa, zarejestr. - 12.700 zł. Wrocław, tel. 0663/38-88-88 GI09ATKR

AUDI A3, 1997 r., 190 tys. km, 1800 ccm, benz., niebieski, zarejestr., 2 airbagi, alufelgi, skórzana tapicerka, szyberdach, alarm + pilot, 3-drzwiowy - 9.800 zł. Jelenia Góra, tel. 0607/16-23-20 GI0C3M9A

AUDI A3 GT, 1997 r., 1800 ccm, benz., niebieski met., alufelgi, klimatronic, po tuningu, kubełk. fotele, soczewkowe reflektory, lampy tylne diodowe Led, zarejestr., ubezpieczony - 9.900 zł. Jelenia Góra, tel. 0605/14-58-94, 0604/35-22-07 GG94P4KAF

AUDI A3, 1997 r., 1900 ccm, TDI, czarny met., 3-drzwiowy, skórzana tap. alcantara, klimatronic, el. szyby, wspom. kierownicy, airbag, alufelgi - 14.900 zł. Oleśnica, tel. 0607/51-97-76 GI0C9XXP

AUDI A3, 1997 r., 112 tys. km, 1800 ccm, benz., morska zieleń met., ABS, c. zamek, wspom. kierownicy, szyberdach, el. otw. szyby, 4 airbagi, stan idealny - 12.800 zł lub zamienię. Paczków, powiat nyski, tel. 077/431-78-05, 0606/43-14-25 GI97LCXXY

AUDI A3, 1997 r., 214 tys. km, 1600 ccm, inst. gaz. (CNG), niebieski, 3-drzw., klimatronic, 2 airbagi, el. szyby, el. lusterka, wspom. kierownicy, RO z CD, ks. serwisowa, karta pojazdu, alufelgi, inst. gaz. od 1.5 roku, zarejestr., I właśc. w kraju, kobieta, stan bdb, po wymianie rozrządu i oleju - 13.900 zł. Ścinawa, powiat lubiński, tel. 0787/21-90-37, 076/843-20-01 GI0C7WCP

AUDI A3, 1997 r., 185 tys. km, 1600 ccm, benz., alufelgi 16", po wymianie rozrządu, akumulatora, świec i oleju - 14.700 zł. Tyniec Mały, powiat wrocławski, tel. 0698/90-71-73 GI0C3MHP

FOTO AUDI A3, 1997 r., 181 tys. km, 1900 ccm, TDI, zielony, 3-drzw., bez wypadku, garażowany, kierowca niepalący, kpl. dokumentacja, sprowadzony, ABS, alarm, alum. felgi, c. zamek, el. otw. szyby, el. reg. lusterka, klimatronic, komputer pokl., pod. pow., reg. kierownica, RO, wspom. kier. - 11.200 zł. Walce, powiat krapkowicki, tel. 0605/46-29-63, 077/466-08-69 II0C7FKK

AUDI A3, 1997/98 r., 130 tys. km, 1800 ccm, benz., czarny met., ABS, el. szyby, szyberdach 2-stopniowy, el. reg. lusterka, 4 airbagi, RO z CD + wzmacniacz, c. zamek + pilot, 2 kluczyki, stan techn. bdb, sprow. - 9.500 zł lub zamienię. Polanica-Zdrój, powiat kłodzki, tel. 0886/23-20-87, 074/868-41-37 GI0C7LXR

AUDI A3, 1997/98 r., 1900 ccm, TDI, czarny met., el. szyby, el. lusterka, c. zamek + pilot, tylne szyby uchylane, ABS, wspom. kierownicy, domykanie szyb, dziel. tylna kanapa, alufelgi, I właśc., karta pojazdu - 14.600 zł lub zamienię na inny. Szczytna, powiat kłodzki, tel. 074/868-41-37, 0886/23-20-87 GI0C9T7T

AUDI A3, 1998 r., 220 tys. km, 1900 ccm, TDI, granatowy, klimatronic, el. szyby, wspom. kierownicy, ABS, RO, airbagi - 16.700 zł + opłaty. Bystrzyca Kłodzka, tel. 0783/09-19-37, 0609/21-09-87 GI97CYFPL

AUDI A3 HATCHBACK, 1998 r., 220 tys. km, 1600 ccm, granatowy, el. szyby, c. zamek, wspom. kierownicy, ABS, klimatronic, el. reg. lusterka, RO z CD, 2 airbagi, alufelgi, zarejestr. w kraju, stan bdb, ubezpieczony - 13.500 zł. Kalisz, tel. 0516/30-80-66 GI0C3X3F

AUDI A3, 1998 r., 146 tys. km, 1600 ccm, 101 KM, zielony met., I właśc. w kraju, karta pojazdu, c. zamek z funkcją domykania szyb, alarm, 2 airbagi, klimatronic, alufelgi, el. szyby, el. szyberdach, el. lusterka, podgrz. fotele, zadbany, zarejestr., wspom. kierownicy, ABS, ASR, zderzaki i lust. w kol. nadwozia - 13.900 zł lub zamienię. Kłodzko, tel. 074/868-45-51, 0603/74-62-58 GI973WTRF

CZĘŚCI DO AUT JAPOŃSKICH
OR063991
AUTO MARPO
UŻYWANE tel. 071/324-28-49
Wrocław, ul. Armii Ludowej 29
czynne: pon.-pt. w godz. 9.00-17.00, sob. 9.00-14.00
www.automarpo.pl
e-mail: uzywane@automarpo.pl

AUDI A3 hatchback, 1998 r., 1600 ccm, 101 KM, srebrny met., el. lusterka i szyby, c. zamek, ABS, alarm, alufelgi, 2 airbagi, podłokietniki, czarna skórzana tap. alcantara, zadbany, stan bdb - 9.300 zł lub zamienię. Kłodzko, tel. 074/868-45-51, 0697/45-99-84 GI0C37WT

AUDI A3, 1998 r., 1800 ccm, benz., inst. gaz., srebrny met., klimatronic, el. szyby, szyberdach i reg. lusterka, 4 airbagi, skórzana kier., c. zamek, pilot, RO + CD, alufelgi, ABS, bez wypadku, stan bdb, zadbany - 12.900 zł. Wałbrzych, tel. 0602/75-23-29 GI04FW4C

AUDI A3, 1998/99 r., 150 tys. km, 1600 ccm, 16V, srebrny metalik, I właśc., bez wypadku, serwisowany w ASO, klimatronic, ABS, c. zamek, wspom. kierownicy, el. szyby i lusterka, 4 airbagi, komputer, RO z CD, alarm, stan idealny - 16.500 zł. Kłodzko, tel. 074/867-72-55, 0693/53-08-88, 0601/30-09-70 GI97EL3WR

AUDI A3, 1999 r., 1800 ccm, benz., perłowoczarny, 4 airbagi, klimatronic, wspom. kierownicy, el. lusterka, el. szyby, sprow. - 9.400 zł + opłaty. Bolesławiec, tel. 0782/13-92-15 GI0C9PXM

AUDI A3, 1999 r., 1600 ccm, benz., 4 airbagi, klimatronic, ABS, ESP, komputer, c. zamek, RO ze zmieniaczem CD, el. otw. szyby, el. reg. lusterka, alum. felgi - 11.500 zł. Kosorowice, powiat opolski, tel. 0609/41-13-01 GI97JXWY4

AUDI A3, 1999 r., 1600 ccm, benz., czarny met., 3-drzw., klimatronic, skórzana tap. alcantara, el. szyby, alufelgi, c. zamek, jasne wnętrze, RO z CD Audi, bez wypadku, oryg. lakier, ks. serwisowa, stan techn. bdb, zarejestr. - 14.300 zł. Legnica, tel. 0790/44-43-37, 0785/54-54-89 GI0Y94R

AUDI A3, 1999 r., 1900 ccm, TDI, czarny met., 3-drzw., klimatronic, el. szyby, el. lusterka, fotochromowe szyby i lust., lusterko wew. z funkcją ściemniania, kubełk. fotele, podgrz fotele, ABS, ESP, 4 airbagi, halogeny, kier. 3-ramienna, wnętrze S-line, bez wypadku, serwisowany - 15.900 zł lub zamienię, możliwe raty. Legnica, tel. 0790/44-43-37, 0785/54-54-89 GI0C97CN

AUDI A3, 1999 r., 152 tys. km, 1600 ccm, benz., niebieski met., c. zamek, alarm, klimatronic, ABS, el. szyby, el. lusterka, ks. serwisowa, alufelgi, 4 airbagi, halogeny, bez wypadku, stan idealny, sprowadzony, opłacony - 16.900 zł. Lubań, tel. 075/722-59-98, 0501/70-71-79 GI9TMWNY

AUDI A3, 1999 r., 1900 ccm, TDI, grafitowy met., klimatronic, ABS, el. szyberdach, el. szyby, el. lusterka, RO z CD, 4 airbagi, c. zamek + pilot, alufelgi, skórzana kier., bez wypadku, stan idealny, zadbany, 110 KM - 17.900 zł. Wałbrzych, tel. 0602/75-23-29 GI0C44JE

INFO PRESS
BIURO OGŁOSZEŃ
NOWY ADRES
LUBIN
ul. Kolejowa 8 m4 (Bomabol)
tel. 076 841 52 30, 076 841 20 55
AUTO GIEŁDA DOLNOŚLĄSKA
AUTO GIEŁDA GÓRNOŚLĄSKA
AUTO GIEŁDA MAŁOPOLSKA
GIEŁDA LUBIN
SOBOTA - KASA NR 3
(od godz. 6-14)
076 844 34 70
www.gieldalubin.pl

Ponawianie ogłoszeń SMS - em

Aby ponowić ogłoszenie w gazecie wystarczy tylko wysłać na numer

7368 SMS o treści:

AGPD *numer ogłoszenia*

Ogłoszenie ukaże się w najbliższym wydaniu Auto Giełdy Dolnośląskiej

Przykład: **AGPD GHJI987N**

Cena SMS wynosi 3.00 zł netto, 3.66 zł brutto.

UWAGA! **Ponawianie ogłoszeń SMS-em dotyczy wyłącznie tych ogłoszeń, których numer rozpoczyna się od litery „G".**

Terminy ponawiania ogłoszeń:

Auto Giełda Dolnośląska
- ✔ na wydanie poniedziałkowe do soboty do godziny 19.00
- ✔ na wydanie środowe do poniedziałku do godziny 19.00
- ✔ na wydanie piątkowe do środy do godziny 19.00

Szczegółowe informacje można uzyskać pod numerem **071/346-94-31**.

AUDI A3, 1999 r., 187 tys. km, 1800 ccm, 125 KM, srebrny metalik, karta pojazdu, zarejestr., wspom. kierownicy, 4 airbagi, el. szyby, el. lusterka, ABS, el. szyberdach, c. zamek + pilot, alarm, RO + CD, zadbany, alufelgi, zderzaki i lusterka w kolorze nadwozia, atrakc. wygląd - 12.800 zł lub zamienię. Złoty Stok, powiat ząbkowicki, tel. 0600/94-24-15 GI97FJKHN

AUDI A3 SPECIAL EDITION, 1999/00 r., 152 tys. km, 1900 ccm, TDI, 110 KM, morski met., wspom. kierownicy, 4 airbagi, ABS, ASP, klimatronic, 4 el. szyby, c. zamek, RO, sprow. z Niemiec, I właśc. lat 78, oryg. lakier, bez wypadku, zadbane wnętrze, stan idealny - 19.700 zł. Syców, powiat oleśnicki, tel. 0725/92-06-77 GI0CA4E9

AUDI A3, 2002/03 r., 57 tys. km, 1800 ccm, turbo, czerwony, 3-drzwiowy, 10 airbagów, klimatronic, ABS, ESP, c. zamek + pilot, el. szyby, el. lust., wspom. kierownicy, podgrz. fotele, podgrz. lusterka, welurowa tap., udokumentowany przebieg, po liftingu - 27.900 zł. Rawicz, tel. 0607/40-20-17 GG9EXPMT

FOTO AUDI A3, 2004 r., 159 tys. km, 2000 ccm, tdi, czarna perła, 3-drzw., bez wypadku, garażowany, kierowca niepalący, kpl. dokumentacja, I właściciel w kraju, serwisowany, sprowadzony, zarejestr., ABS, c. zamek, el. otw. szyby, el. reg. lusterka, ESP, immobilizer, klimatyzacja dwustrefowa, komputer pokł., 6 pod. pow. - 37.900 zł do uzgodnienia, możliwe raty. Legnica, tel. 0502/08-17-98 II0C7NC4

SKUP AUT CAŁYCH I USZKODZONYCH 0-509 035 483 OR090657

AUDI A3 AMBIENTE, 2000 r., 173 tys. km, 1900 ccm, TDI, czerwony met., bez wypadku, w kraju od tygodnia, klimatronic, 5-drzwiowy, ABS, ESP, el. 4 szyby, wspom. kierownicy, 4 airbagi, podgrz. fotele, el. lusterka, system audio Bose, c. zamek + pilot, po liftingu, opony zimowe, ks. serwisowa, stan idealny - 19.990 zł. Kłodzko, tel. 0889/12-51-77 GI07JNE9

AUDI A3, 2000 r., 170 tys. km, 1800 ccm, benz., granatowy met., 5-drzw., klimatronic, 4 el. szyby, c. zamek, wspom. kierownicy, airbagi - 12.700 zł + opłaty. Złotoryja, tel. 0605/85-50-52 GI97LWFA4

AUDI A3, 2000 r., 1900 ccm, TDI, sprow., zarejestr., klimatronic, 4 airbagi, el. szyby, el. reg. lusterka, ABS, RO, c. zamek, immob., alufelgi - 18.200 zł. Żmigród, powiat trzebnicki, tel. 0602/32-18-56 GI97NMHF9

AUDI A3, 2000/01 r., 146 tys. km, 1600 ccm, 101 KM, wiśniowy met., I właśc., w kraju od roku, wspom. kierownicy, c. zamek, 4 airbagi, el. szyby, el. lusterka, szyberdach, zadbany, zderzaki i lusterka w kolorze nadwozia, zadbany, RO, atrakc. wygląd, ABS, ASR, oszczędny, stan bdb, zarejestr. - 17.400 zł lub zamienię. Kłodzko, tel. 074/868-45-51, 0603/74-62-58 GI94FFACL

● AUDI A3, 2001 r., 1900 ccm, TDI, 110 KM, granatowy metalik, klimatronic, 4 airbagi, el. szyby + lusterka, alufelgi 17", c. zamek, wspomaganie, ABS, welurowa tap., zarejestrowany, stan bdb, możliwa zamiana na tańszy - 18.900 zł. Tel. 0506/67-82-59 LI0615790

AUDI A3, 2001 r., 160 tys. km, 1900 ccm, TDI, czarny met., 3-drzw., c. zamek, wspom. kierownicy, ABS, skórzana tap. kremowa, alufelgi 18", klimatronic, tempomat, airbag, skórzana kier., el. szyby, el. lusterka - 19.900 zł. Lubin, tel. 0509/75-84-81, 076/746-10-34 GI04P993

AUDI A3, 2001 r., 1900 ccm, TDI, 130 KM, pełne wyposaż., skórzana tap., nawigacja, ksenony - 30.500 zł. Sadków, powiat wrocławski, tel. 0662/13-58-95 GI0C9YXL

AUDI A3, 2001 r., 160 tys. km, 1900 ccm, TDI, grafitowy met., 5-drzwiowy, ABS, ESP, wspom. kierownicy, airbag, el. szyby, klimatronic, c. zamek, RO, alufelgi, immob., nowe opony - 20.900 zł. Wrocław, tel. 0668/42-19-26 GI0C3TYM

AUDI A3, 2002 r., 151 tys. km, 1900 ccm, TDI, 131 KM, srebrny, 5-drzw., 6-bieg., klimat., pełne wyposaż. elektr., radio + CD, 6 airbagów, zarejestr. - 27.500 zł. Jastrzębie-Zdrój, tel. 0883/70-55-95 GI0C3K3R

FOTO AUDI A3, 2002 r., 163 tys. km, 1900 ccm, TDI, 130 KM, szary met., 3-dzwiowy, 6-bieg., klimatronic, skórzana tap. alcantara, tempomat, ASP, pełne wyposaż. el., ABS, alufelgi, w idealnym stanie techn. i wizualnym, silnik pracuje idealnie, zadbany, nie wymaga wkładu finansowego, świeżo sprowadzony, zarejestrowany - 25.800 zł. Rawicz, tel. 0603/07-92-14 II0C43HW

AUDI A3 SPORTBACK, 2005 r., 68 tys. km, 1900 ccm, TDI 105 KM, srebrny met., stan bdb, zadbany, garażowany, klimatronic, 6 airbagów, ABS, ESP, wspom. kierownicy, c. zamek, el. szyby i reg. lusterka, felgi 17" - 36.700 zł. Paczków, tel. 0723/92-09-28 GI07JPLN

FOTO AUDI A3, 2006 r., 61 tys. km, 2000 ccm, TDI, czarny metalik, 3-drzw., ABS, alufelgi 16", c. zamek, el. otw. szyby, el. reg. lusterka, ESP, klimatyzacja, komputer pokł., 6 pod. pow., RO z CD, tap. welurowa, zarejestrowany, oryginalny przebieg - 46.500 zł. Strzelin, tel. 0691/82-14-80 II0C4PJL

AUDI A3 KOMBI SPORT BACK, 2007 r., 53 tys. km, 2000 ccm, TDi, 170 KM, czarny metalik, 5-drzwiowy, komputer, skórzana tap., nawigacja, 4 el. szyby, c. zamek, wspom. kierownicy, pełne wyposaż., klimatronic, ABS, 6 airbagów, sprowadzony, zarejestr., alufelgi - 64.000 zł. Tel. 0691/71-02-04 GI0C3WXP

AUDI A4 AVANT, 1994 r., 1800 ccm, turbo D, klimatronic, 4 airbagi, el. szyby, el. lusterka, ABS, ASR, kpl. opon zimowych z felgami, ks. serwisowa, 4 kluczyki, immob., RO z CD, nowy akumulator, hak - 15.400 zł. Oława, tel. 0693/15-48-15, 0661/13-29-47 GI09T3K7

AUDI A4, 1995 r., 175 tys. km, 1900 ccm, TDI, bordowy met., stan bdb, 2 airbagi, el. szyby, el. lusterka, c. zamek, wspom. kierownicy, ABS, hak, RO z CD, zadbane wnętrze - 9.900 zł + opłaty. Bolesławiec, tel. 0510/49-43-39 GI04P7R3

AUDI A4 SEDAN, 1995 r., 173 tys. km, 1600 ccm, benz., niebieski met., stan bdb, el. szyby, ABS, c. zamek, wspom. kierownicy, immob., el. lusterka, RO Kenwood, airbagi, czyste wnętrze, wszystko sprawne, ekonomiczny - 8.300 zł + opłaty. Bolesławiec, tel. 0510/49-43-39 GI097RW9

AUDI A4, 1995 r., 190 tys. km, 1600 ccm, benz., 101 KM, fioletowy met., wspom. kierownicy, c. zamek + pilot, ABS, 2 airbagi, el. szyby, el. lusterka, el. szyberdach, alufelgi, immob., welurowa tap., podłokietniki, bez wypadku, sprow. z Niemiec, ks. serwisowa, atrakc. wygląd, stan bdb - 8.300 zł + opłaty. Jawor, tel. 0604/32-58-10 GI0W7AP

AUDI A4, 1995 r., 1900 ccm, TDI, zielony met., wspom. kierownicy, c. zamek, szyberdach, RO, el. lusterka, el. szyby, welurowa tap., zderzaki i lusterka w kolorze nadwozia, zarejestr., ubezpieczony - 12.100 zł lub zamienię. Kłodzko, tel. 0609/45-10-70 GI04TAT4

AUDI A4 SEDAN, 1995 r., 220 tys. km, 1800 ccm, benz., V5, atramentowy met., szyberdach, klimatronic, 2 airbagi, c. zamek, reg. kierownica, el. szyby, stan bdb, nie wymaga wkładu finans., zarejestr. w kraju - 9.500 zł lub zamienię na inny. Wałbrzych, tel. 0600/58-20-01 GI0AMH9L

AUDI A4, 1995 r., 1900 ccm, TDI, el. szyby, 2 airbagi, zadbane wnętrze, atrakc. wygląd - 12.500 zł. Wrocław, tel. 0518/63-82-98 GI0C9YCE

AUDI A4, 1995 r., 1900 ccm, TDI, 90 KM, klimatronic, el. lusterka, wspom. kierownicy, c. zamek, immob., 2 airbagi, ABS, kpl. opon letnich - 11.000 zł. Ząbkowice Śląskie, tel. 0691/64-72-60 GI0C7PL7

FOTO AUDI A4 SEDAN, 1995 r., 189 tys. km, 1800 ccm, benz., granatowy, klimatronic, zarejestrowany, 4-drzw., garażowany, kierowca niepalący, I właściciel, krótko w kraju, sprow., ABS, alarm, alum. felgi, c. zamek, el. otw. szyby (4), el. reg. lusterka, immobilizer, pod. pow., wspom. kier., EBV, obrotomierz, stan bdb - 11.500 zł, możliwość rat. Ząbkowice Śląskie, tel. 0506/18-32-52, 0506/18-32-53, 0608/08-91-43 www.kalmar.autogielda.pl jerzymajerczyk@vp.pl KI0580280

AUDI A4, 1995/96 r., 209 tys. km, 1900 ccm, TDI, 90 KM, czerwony, 2 airbagi, 2 el. szyby, klimatronic, wspom. kierownicy, RO, c. zamek, ABS, I właśc. w kraju, el. lusterka, ważne OC, bez wypadku, oryg. przebieg, ks. serwisowa, przegląd do 01.2011 r. - 12.400 zł. Legnica, tel. 0661/78-42-69 GI0C99JP

AUDI A4 SEDAN, 1995/96 r., 187 tys. km, 1600 ccm, benz., grafitowy met., zarejestr., I właśc., bez wypadku, stan idealny, wspom. kierownicy, ABS, airbag, hak, el. reg. lusterka, el. reg. reflektory, nowe opony, po wymianie klocków ham. i zawieszenia - 10.800 zł. Paczków, powiat nyski, tel. 0519/13-35-50 GI0C3FR9

AUDI A4, 1996 r., 186 tys. km, 1900 ccm, TDI, czarny metalik, 2 airbagi, ABS, ASP, klimatronic, szyberdach, el. szyby i reg. lusterka, podłokietnik, hak, komputer pokładowy, automat. skrzynia bieg., bez wypadku, bez korozji, zadbany, stan bdb, sprowadzony, możliwość rejestracji - 10.900 zł + opłaty. Duszniki-Zdrój, powiat kłodzki, tel. 0604/51-79-70 GI0C373F

AUDI A4, 1996 r., 190 tys. km, 1600 ccm, 100 KM, benz., szary met., klimatronic, 2 airbagi, c. zamek, wspom. kierownicy, el. szyby, ABS, obrotomierz, opłacony, sprowadzony, stan bdb - 12.900 zł. Gryfów Śląski, tel. 075/781-12-09, 0600/43-68-45 GI9747LEE

AUDI A4 SEDAN, 1996 r., 180 tys. km, 1900 ccm, TDI, 110 KM, czerwony, ABS, alufelgi, c. zamek, el. szyby, el. lusterka, klimatronic, wspom. kierownicy - 1.500 zł. Kępno, tel. 0726/38-40-57 GI0C7W9Y

AUDI A4, 1996 r., 1800 ccm, benz., granatowy, sprow. z Anglii - 4.400 zł. Kłodzko, tel. 074/868-45-51, 0603/74-62-58 GI04XKFX

AUDI A4 AVANT, 1996 r., 194 tys. km, 1900 ccm, TDI, 110 KM, ciemnozielony met., ABS, 2 airbagi, serwo, c. zamek, klimatronic, el. szyby, relingi dach., roleta, alufelgi, od kilku dni w kraju, stan bdb, zadbany - 12.900 zł + opłaty. Kłodzko, tel. 0692/65-22-74 GI07NYEF

AUDI A4 AVANT, 1996 r., 190 tys. km, 1900 ccm, TDI, 110 KM, zielony met., klimat., el. szyby, c. zamek + pilot, alarm, wspom. kierownicy, ABS, ESP, stan bdb - 9.900 zł. Kłodzko, tel 0889/45-35-14 GI09FEJE

AUDI A4 SEDAN, 1996 r., 180 tys. km, 1600 ccm, wiśniowy met., I właśc., karta pojazdu, oszczędny, klimat., c. zamek z funkcją domykania szyb, RO, podgrz. fotele, el. szyby i lusterka, el. szyberdach, zderzaki i lust. w kol. nadwozia, zadbany, drewn. dodatki, zarejestr., 2 airbagi, ABS, wspom kierownicy, stan bdb - 12.900 zł lub zamienię. Kłodzko, tel. 074/868-45-51, 0603/74-62-58 GI97FXXXP

UNIWER AUTO **POŻYCZKI POD ZASTAW AUT, TEL. 792 15 15 15**

Gotówka w 20 minut

KUPI KAŻDE AUTO

Dzwoń całą dobę - tel. 071/311-71-93, 0-501 403 135

AUDI A4 KOMBI, 1996 r., 192 tys. km, 1900 ccm, TDI 110 KM, srebrny met., c. zamek, ABS, RO, klimatronic, el. lusterka, el. szyby, alufelgi, bez wypadku, bez uszkodzeń, auto w kraju, polecam - 11.900 zł + opłaty. Legnica, tel. 0601/56-78-16 GI97LTHTP

AUDI A4 SEDAN, 1996 r., 197 tys. km, 1800 ccm, 5V, czerwony, wspom. kierownicy, ABS, c. zamek, 2 airbagi, klimatronic, el. szyby, el. lusterka, zadbany, sprow., przygotowany do rejestr. - 9.500 zł. Miejska Górka, powiat rawicki, tel. 0607/60-66-45, 0607/53-45-37 GI97PFH44

AUDI A4 SEDAN, 1996 r., 159 tys. km, 1900 ccm, TDI, biały met., sprow. z Niemiec, stan bdb, pełne wyposaż., klimatronic - 12.300 zł + opłaty. Mysłakowice, powiat jeleniogórski, tel. 0517/71-19-51, 075/713-11-31 GI07LTFA

AUDI A4, 1996 r., 1800 ccm, benz., 2 airbagi, ABS, klimat., welurowa tap., zarejestr., alufelgi, stan idealny - 10.800 zł lub zamienię. Nowa Ruda, powiat kłodzki, tel. 0665/62-06-40 GI97PMAJM

AUDI A4 SEDAN, 1996 r., 183 tys. km, 1800 ccm, benz., zielony met., zarejestr., ABS, alufelgi, alarm, c. zamek, el. szyby, komputer, airbag, welurowa tap., klimatronic, RO, wspom. kierownicy - 12.700 zł. Oleśnica, tel. 0603/86-67-71 GI97MHYYP

AUDI A4 SEDAN, 1996 r., 1600 ccm, benz., klimatronic, 2 airbagi, wspom. kierownicy, ABS, c. zamek, zarejestr. - 11.900 zł. Paczków, powiat nyski, tel. 0693/17-17-84, 0607/72-47-12 GI049C3A

AUDI A4 SEDAN, 1996 r., 203 tys. km, 1600 ccm, benz., czerwony, zarejestr., stan idealny, wspom. kierownicy, ABS, 2 airbagi, c. zamek, el. otw. szyby, el. reg. lusterka, el. reg. reflektory, szyberdach, RO, bez wypadku, zadbany - 10.900 zł lub zamienię. Paczków, powiat nyski, tel. 0519/13-35-50 GI0C9J7R

AUTOKASACJA PŁACI ZA AUTA

tel. 76/844-80-57, 76/847-87-57, 728 588 017

AUDI A4 SEDAN, 1996 r., 1800 ccm, benz., czarny, el. dach, el. szyby, el. lusterka, c. zamek, alarm, 2 airbagi, klimat., ciemne szyby, welurowa tap. - 7.000 zł + opłaty. Siekierczyn, powiat lubański, tel. 0606/99-47-50 GI97PM97X

AUDI A4 SEDAN, 1996 r., 1600 ccm, benz., srebrny met., sprow. z Francji, I właśc., w kraju od roku, el. szyby, klimat., bez wypadku, garażowany, stan bdb - 12.500 zł. Siemianów, powiat strzeliński, tel. 071/393-20-15 GI0C9RM7

AUDI A4 AVANT, 1996 r., 195 tys. km, 1800 ccm, benz., granatowy, klimatronic, 2 airbagi, ABS, wyposaż. el., relingi dach., roleta bag., sprowadzony - 9.900 zł + opłaty. Trzebnica, tel. 0606/77-92-47, 071/387-13-75 GG977XKWM

***KUPIĘ* KAŻDE AUTO**

USZKODZ. LUB CAŁE CAŁA POLSKA

TRANSPORT GRATIS

0605 85 58 00, e-mail: r.s11@wp.pl OR100177

AUDI A4, 1996 r., granatowy met., alufelgi, nowe opony, atrakc. wygląd, lampy tylne w stylu Lexusa - 12.500 zł. Wałbrzych, tel 0888/17-58-76 GI0C4AA3

AUDI A4 SEDAN, 1996 r., 182 tys. km, 1600 ccm, kat., ciemnozielony met., sprowadzony, w kraju od 4 lat, klimatronic, el. szyby, el. szyberdach, el. lusterka, ABS, c. zamek, immob., 2 airbagi, 2 podłokietniki, welurowa tap., alufelgi, telefon, kpl. dokumentacja, I właśc., stan bdb - 10.400 zł lub zamienię. Wałbrzych, tel. 0501/36-04-11 GI97NLRC3

AUDI A4, 1996 r., 156 tys. km, 1800 ccm, benz., V5, niebieski, el. szyberdach, el. szyby, c. zamek, przyciemn. szyby, airbagi, sport. kierownica i gałka zmiany bieg., atrakc. wygląd, ABS, wspom. kierownicy, sport. sztywne obniżone zawieszenie, sport. tłumik, 125 KM, el. lusterka - 12.500 zł. Wrocław, tel 0505/46-33-71 GI97LCYAP

AUDI A4 SEDAN, 1996 r., 250 tys. km, 1900 ccm, TDI, granatowy, stan bdb, RO, klimatronic, alufelgi - 10.500 zł. Wrocław, tel. 0606/44-75-31 GI04CMMK

FOTO AUDI A4 SEDAN, 1996 r., 137 tys. km, 1600 ccm, benzyna, 101 KM, zielony metalik, 4-drzw., garażowany, kierowca niepalący, kpl. dokumentacja, I właściciel, sprowadzony, zarejestr., ABS, c. zamek, el. szyby, el. lusterka, immobilizer, 2 pod. pow., reg. kierownica, wspom. kier., obrotomierz, szyby atermiczne, stan silnika i blach. bdb - 11.900 zł, możliwość rat. Ząbkowice Śląskie, tel. 0506/18-32-52, 0506/18-32-53, 0608/08-91-43 www.kalmar.autogielda.pl jerzymajerczyk@vp.pl KI2930649

AUDI A4 SEDAN, 1996 r., 1600 ccm, benz., bez wypadku, I właśc., zarejestr., karta pojazdu, wspom. kierownicy, 2 airbagi, c. zamek, alarm + 2 piloty, szyberdach, Mul-T-Lock, RO, welurowa tap., nowe opony, zadbany, garażowany, stan bdb, ważne OC i przegląd - 9.800 zł lub zamienię. Złoty Stok, powiat ząbkowicki, tel. 074/817-50-01, 0507/01-53-10 GI97MHN4E

AUDI A4 KOMBI, 1996/97 r., 1800 ccm, benz., granatowy met., pełne wyposaż. oprócz skórzanej tap., w kraju od pół roku - 10.700 zł. Oława, tel. 0609/98-21-08 GI0C9W99

AUDI A4 SEDAN, 1996/97 r., 170 tys. km, 1900 ccm, TDI, granatowy, I właśc., c. zamek, wspom. kierownicy, 4 el. szyby i reg. lusterka, ABS, RM, alufelgi + zimowe, zadbany, bez wypadku, kierowca niepalący - 14.900 zł. Wałbrzych, tel 0793/76-43-76 GI0C9HFE

AUDI A4 AVANT, 1996/97 r., 126 tys. km, 1900 ccm, 110 KM, diesel, pełne wyposaż. oprócz skórzanej tap., klimatronic, alufelgi, stan idealny, bez wypadku, kpl. dokumentacja - 17.000 zł. Wrocław, tel. 0601/73-30-21 GI09F3TC

AUDI A4 SEDAN, 1996/97 r., 1900 ccm, TDI, srebrny met., c. zamek, wspom. kierownicy, ABS, alufelgi, drewn. dodatki, el. szyby, el. lusterka, el. szyberdach, 2 airbagi, RO, stan bdb - 11.500 zł + opłaty. Zgorzelec, tel. 0518/21-09-00 GG94F7TRR

AUDI A4 AVANT, 1997 r., 1900 ccm, TDI, po wymianie oleju, filtrów, stan bdb - 12.100 zł. Bierzów, powiat brzeski, tel. 0783/66-60-25 GI0HF3A

AUDI A4 KOMBI, 1997 r., 214 tys. km, 1900 ccm, TDI, grafitowy met., wspom. kierownicy, hak, ABS, bez wypadku, garażowany, zadbany, w ciągłej eksploat. - 14.500 zł. Bolesławiec, tel. 0668/33-83-97 GI97LXHKN

AUDI A4 KOMBI, 1997 r., 200 tys. km, 190 ccm, TDI, zielony metalik, stan bdb, od 1.5 roku w kraju, I właśc., alufelgi, komplet opon zimowych, na stalowych felgach, RO ze zmieniaczem CD (10), c. zamek, alarm + pilot, 4 airbagi, klimatronic, nowy rozrząd i wahacze - 13.800 zł. Głogów, tel. 0781/72-64-76 GI0AR7WK

AUDI A4 AVANT, 1997 r., 1600 ccm, benz., srebrny met., klimatronic, ABS, el. szyby, 4 airbagi, wspom. kierownicy, sprow. z Niemiec, przygotowany do rejestr. - 10.500 zł, możl. raty lub zamienię. Jawor, tel. 0695/18-34-95 GI04CHWL

AUDI A4 AVANT, 1997 r., 1800 ccm, benz., bordowy met., automat. skrzynia bieg., pełne wyposaż. oprócz skórzanej tap., przygotowany do rejestr. - 10.500 zł. Kłodzko, tel. 074/867-77-76 w godz. 8-17, 074/647-29-55 po godz. 17 GI0CA3AC

AUDI A4 AVANT, 1997 r., 178 tys. km, 1800 ccm, V5, biały, klimatronic, skórzana kierownica S4, fotele kubełkowe, drewn. wykończenia, 4 el. szyby i reg. lusterka, RO Kenwood, stan bdb, sprowadzony - 7.900 zł. Kłodzko, tel. 0692/22-04-58 GI04TAY9

AUDI A4 SEDAN, 1997 r., 190 tys. km, 1900 ccm, TDI, granatowy met., I właśc. w kraju, klimatronic, ABS, alufelgi, zderzaki i lust. w kol. nadwozia, c. zamek z funkcją domykania szyb, wspom. kierownicy, el. szyby i reg. lusterka, 2 airbagi, nowy rozrząd, zadbany, zarejestr., stan bdb - 14.900 zł lub zamienię. Kłodzko, tel. 074/868-45-51, 0603/74-62-58 GI97NLPR9

AUDI A4 AVANT, 1997 r., 160 tys. km, 1600 ccm, benz., czerwony, c. zamek, wspom. kierownicy, 2 airbagi, ABS, klimatronic, alufelgi, RO z CD, el. szyby, el. lusterka, podłokietniki, roleta bag., relingi dach., bez wypadku, sprowadzony, przygotowany do rejestr. - 13.500 zł. Lubań, tel. 0501/70-71-79, 075/722-59-98 GI0MWKN

AUDI A4 KOMBI, 1997 r., 208 tys. km, 1800 ccm, 5V, grafitowy met., klimatronic, 4 airbagi, wspom. kierownicy, el. szyby i lusterka, c. zamek, oryg. RO, relingi dachowe, roleta, zarejestr. w kraju - 11.900 zł. Lubin, tel. 0665/55-56-85 GI09FARC

FOTO AUDI A4 KOMBI, 1997 r., 178 tys. km, 2595 ccm, V6 170 KM, grafitowy metalik, sprow. z Niemiec, opłacony, przygotowany do rejestracji, ABS, alufelgi 15", Tiptronic, c. zamek, podgrzewane fotele, el. szyby, el. lusterka, ESP, immobilizer, klimatronic, poduszki pow., reg. kierownica, RO, szyberdach, tap. skórzana, wspom. kier. - 8.300 zł. Oleśnica, tel. 0607/65-86-42 www.auto-mix.autogielda.pl KI3633069

FOTO AUDI A4 SEDAN, 1997 r., 175 tys. km, 1600 ccm, 101 KM, zielony metalik, 4-drzw., bez wypadku, garażowany, I właściciel, serwisowany, sprowadzony, zarejestr., ABS, c. zamek, el. reg. lusterka, immobilizer, klimatyzacja automatyczna, 2 pod. pow., reg. kierownica, tap. welurowa, wspom. kier. - 13.900 zł możliwa zamiana, raty. Paczków, tel. 0608/03-49-43, 077/431-71-10 KI1741149

AUDI A4 SEDAN, 1997 r., 165 tys. km, 1900 ccm, TDi, srebrny, wspom., ABS, centr. zamek, el. szyby, el. lust., szyberdach, sprowadzony z Belgii na kołach, stan idealny - 12.800 zł. Pleszew, tel. 0500/62-08-68 GI0C73P9

AUDI A4 AVANT, 1997 r., 235 tys. km, 1900 ccm, TDI, 110 KM, granatowy, stan bdb, alarm + pilot, serwisowany, hak, relingi, alufelgi, 4 airbagi, roleta, el. szyby, kpl. kluczyków, automatic, zarejestr., opłacony - 15.199 zł. Polanica-Zdrój, powiat kłodzki, tel. 0887/10-47-01, 0887/06-35-31 GG9JXPLW

AUDI A4 AVANT, 1997 r., 231 tys. km, 1900 ccm, TDI, 110 KM, granatowy met., stan bdb, automatic, alufelgi, el. szyby, wspom., 4 airbagi, el. szyberdach, hak, relingi, radio, ABS, zarejestr. - 14.300 zł. Polanica-Zdrój, powiat kłodzki, tel. 0887/10-47-01, 0887/06-35-31 GI97N7JXY

AUDI A4 SEDAN, 1997 r., 1600 ccm, klimatronic, el. szyby, el. lusterka, airbagi, wspom. kierownicy, podgrz. fotele - 8.800 zł. Syców, powiat oleśnicki, tel. 0609/06-24-91 GI0AMCMX

AUDI A4 SEDAN, 1997 r., 1800 ccm, benz., grafitowy metalik, klimatronic, el. szyby i lusterka, ABS, skórzana kier., RO z CD, halogeny, c. zamek, 4 airbagi, bez wypadku, stan bdb - 12.500 zł. Wałbrzych, tel. 0602/75-23-29 GI04XEXW

AUDI A4 AVANT, 1997 r., 230 tys. km, 1900 ccm, TDI, 110 KM, zielony (butelkowy) met., c. zamek, wspom. kierownicy, klimatronic, el. szyby, el. lusterka, 2 airbagi, ABS, hak, roleta, relingi dach., RO, serwisowany, alufelgi, stan bdb, podgrz. fotele - 12.200 zł + opłaty. Zgorzelec, tel. 0518/21-09-00 GI97CLRTJ

AUDI A4 AVANT, 1997 r., 1900 ccm, TDI, 110 KM, zielony met., karta pojazdu, zarejestr., bez wypadku, wspom. kierownicy, 2 airbagi, klimatronic, c. zamek + pilot, ABS, el. szyby, el. lusterka, automatic, domykanie szyb z pilota, alarm, roleta, relingi dach., zadbany, garażowany, stan bdb - 13.200 zł lub zamienię. Złoty Stok, powiat ząbkowicki, tel. 0728/22-99-71 GI04XEYH

AUDI A4 AVANT, 1997/98 r., 208 tys. km, 1900 ccm, TDI, szary met., klimatronic, 4 airbagi, 4 el. szyby, el. lusterka, el. składane lusterka, ABS, wspom. kierownicy, immob., relingi dach., skórzana kier., c. zamek, sprow., zarejestr. w kraju, nowe opony zimowe, stan bdb, po wymianie rozrządu na 242 tys., po wymianie olej - 13.900 zł. Bolesławice, powiat bolesławiecki, tel. 0667/30-22-57 GI0Y9YH

AUTO GIEŁDA DOLNOŚLĄSKA

regionalna gazeta ogłoszeniowa

Jak zamieścić ogłosznie drobne (nie dla firm) patrz strona 41

Telefoniczne Biuro Informacji i reklamacji ogłoszeń drobnych tel. 071/346-94-20 reklamacja@autogielda.pl

Za treść ogłoszeń redakcja nie odpowiada. Zastrzegamy sobie prawo do ostatecznej redakcji ogłoszeń bezpłatnych, w tym również do skracania tekstu w przypadkach przekroczenia pojemności informacyjnej przyjętej dla ogłoszenia drobnego.

REDAKCYJNE BIURO REKLAM I OGŁOSZEŃ PŁATNYCH

51-137 Wrocław, al. Kasprowicza 46, parter, wejście A
tel. 071/346-94-94,
fax 071/346-94-95, pon.-pt. 8⁰⁰-16⁰⁰
e-mail: reklama@autogielda.pl
• **reklamacje ogłoszeń płatnych**
tel. 071/346-94-90

Realizujemy również zlecenia przysłane pocztą lub faksem (**nr 071/346-94-95**) pod warunkiem załączenia dowodu wpłaty na nasze konto. Reklamy te będą drukowane po wpłynięciu pieniędzy na nasze konto bankowe.

Podatnicy VAT proszeni są o upoważnienie nas do wystawienia faktury VAT bez swojego podpisu.

W razie jakichkolwiek wątpliwości co do wymiarów ogłoszenia reklamowego i jego ceny, prosimy przesłać treść ogłoszenia faksem, określimy jego wielkość, ustalimy cenę, udzielimy potrzebnych wyjaśnień pod nr. tel. **071/346-94-94.**

BIURO REKLAM I OGŁOSZEŃ

we Wrocławiu przy ul. Kościuszki 135 (dawna siedziba „Auto Giełdy Dolnośląskiej" - parter)
tel. 071/342-18-14,
fax 071/372-56-54
czynne w godzinach: pon.-pt. 8⁰⁰ 16⁰⁰, soboty nieczynne.

NASI PRZEDSTAWICIELE HANDLOWI

(z możliwością dojazdu do klienta)

Jerzy Bogobowicz,
e-mail: jurek@autogielda.pl
tel./fax 071/346-94-40, tel. 0-607 096 196

Ireneusz Jarecki
tel. 0-691 978 260, e-mail: jarota77@wp.pl

Romualda Strybel
e-mail: rstrybel@autogielda.pl
tel./fax 071/353-82-02, tel. 0-668 024 105

Adresy i telefony biur współpracujących z wydawnictwem drukujemy na stronie rozkładowej.

Nie drukujemy ogłoszeń, które nie są opłacone. Reklamacje rozpatrywane są do pięciu dni od daty ukazania się reklamy.

Cennnik reklam i ogłoszeń drukujemy na stronie rozkładowej

Numer naszego konta
AUTOGIEŁDA - M. Majski, J. Styrna - Sp. j.
ING Bank Śląski Oddział we Wrocławiu
27 1050 1575 1000 0022 6860 6353

AUTO GIEŁDA DOLNOŚLĄSKA

AUTOGIEŁDA
M. Majski, J. Styrna - Sp. j.
51-137 Wrocław, al. Kasprowicza 46
Sekretariat, tel. 071/346-94-00
http://www.autogielda.pl
Redaktor Naczelny: Janusz Styrna
Redaktor prowadzący dodatki „Odjazd" i „m2": Zbigniew Gosławski, tel. 071/346-94-50,
e-mail: magazyn@autogielda.pl
Dział Reklamy i Kolportażu
kierownik: Dorota Ambrożewicz, tel. 071/346-94-90,
e-mail: dambrozewicz@autogielda.pl
- reklama i ogłoszenia w internecie
tel. 071/346-94-91, internet@autogielda.pl
- kolportaż
tel. 071/346-94-91, kolportaz@autogielda.pl
Dział Ogłoszeń Drobnych
kierownik: Eliza Maria Wojtyra, tel. 071/346-94-30
PRENUMERATĘ PROWADZI RUCH S.A. O/DOLNOŚLĄSKI, tel. 071/325-64-24

OGŁOSZENIE DROBNE BEZPŁATNE DLA OSÓB PRYWATNYCH

UWAGA! Nie zamieszczamy ogłoszeń bez ceny z wyjątkiem ofert dotyczących sprzedaży części i ogłoszeń w działach: kupię, zamienię.

26/2010

AUTO GIEŁDA DOLNOŚLĄSKA 51-137 Wrocław, al. Kasprowicza 46 tel. 071/346-94-44, fax 346-94-46

sprzedam | kupię | zamienię

zakreśl właściwe — marka/przedmiot — model — wersja

rodzaj nadwozia — rok produkcji — przebieg w tys. km — poj. i rodzaj silnika — kolor

opis

cena w zł

miejscowość — ulica — kod — powiat — województwo

telefon 1 — telefon 2 — e-mail — numer GG

imię i nazwisko

WAŻNE! Zastrzegamy sobie prawo do dostosowania treści ogłoszenia do zasad obowiązujących w gazecie.

Te pola muszą być wypełnione, aby ogłoszenie ukazało się.

POTWIERDZENIE PRZYJĘCIA KUPONU WYPEŁNIA REDAKCJA — DATA — PODPIS

Kredyty samochodowe na oświadczenie
Wrocław, tel./fax 071/341-90-62, kom. 0-607 867 798, kom. 0-609 630 638
OR091265

AUDI A4 AVANT, 1997/98 r., 183 tys. km, 1800 ccm, benz., zielony met., ABS, wspom. kierownicy, 4 airbagi, klimatronic, 4 el. szyby, el. lusterka, halogeny, roleta bag., kierowca niepalący, zadbane wnętrze, w kraju od 1.5 roku, zarejestr., I właśc., stan bdb - 13.300 zl. Brzeg, tel. 0601/59-32-66 GI97F4TW9

AUDI A4 AVANT, 1997/98 r., 198 tys. km, 1900 ccm, TDI, 110 KM, srebrny metalik, klimatronic, 4 airbagi, el. szyby i reg. lusterka, wspom. kierownicy, ABS, podgrz. fotele, relingi dach., RO + CD, roleta bag., reg. kierownica, c. zamek, zderzaki w kolorze nadwozia - 12.900 zł + opłaty. Klodzko, tel. 0507/16-06-14 GI07JN3W

AUDI A4 AVANT, 1997/98 r., 151 tys. km, 1600 ccm, benz., srebrny met., klimatronic, wspom. kierownicy, c. zamek, el. szyby, el. lusterka, alufelgi 16", podgrz. fotele, hak, ks. serwisowa, zadbany, stan bdb, sprow. - 10.900 zl. Legnica, tel. 0793/98-65-56, 0503/13-65-08 GI97FTTTT

AUDI A4 SEDAN, 1999/00 r., 171 tys. km, 1900 ccm, TDI, niebieski met., bez wypadku sprowadzony, klimat., serwisowany, po liftingu, ABS, 4 airbagi, radio, c. zamek, wspom. kierownicy, alufelgi, stan bdb, kpl. dokumentacja - 18.900 zl. Klodzko, tel. 0605/74-22-02 GI97PCCWE

AUDI A4 SEDAN, 1999/00 r., 166 tys. km, 1600 ccm, czerwień makowa, I właśc. w kraju, w kraju od roku, nowy model, ABS, ASR, klimatronic, podgrz. fotele, c. zamek z funkcją domykania szyb, 101 KM, el. szyby i reg. lusterka, 4 airbagi, RO, zderzaki i lust. w kol. nadwozia, kluczyk „scyzoryk", zadbany, ekonomiczny - 15.900 zł lub zamienię. Klodzko, tel. 074/868-45-51, 0603/74-62-58 GI97NLPTT

AUDI A4 AVANT, 1999/00 r., 199 tys. km, 2500 ccm, turbo D, bordowy met., zarejestr., bez wypadku, klimatronic, 10 airbagów, ABS, kontrola trakcji, el. otw. szyby, el. reg. lusterka, halogeny, tempomat, szyberdach, alufelgi, podlokietnik, stan idealny - 22.500 zl, mozliwe raty. Nysa, tel. 077/420-50-81, 0513/09-70-51 GI9M4AX7

AUTO LUSTERKA
WKŁADY DO LUSTEREK
Dorabianie szkieł panoramicznych wszystkie modele, osobowe i ciężarowe
Wrocław, ul. Szczecińska 17
tel. 071/349 37 52
tel. 514 947 420, 0662 322 569

AUDI A4 KOMBI, 1997/98 r., 1800 ccm, benz., wtrysk 20V, zielony met., RO, ABS, c. zamek, 4 airbagi, el. szyby, el. lusterka, hak, relingi dach., roleta, stan bdb, zadbany - 7.900 zł + opłaty. Legnica, tel. 0609/08-73-24 GI0AX47J

AUDI A4 KOMBI, 1997/98 r., 182 tys. km, 1900 ccm, TDI, wiśniowy met., S-Line, skórzana tap., bez wypadku, I właśc., relingi dach., pełne wyposaż. elektr., zarejestr., stan bdb - 13.800 zl. Nysa, tel. 0726/84-99-39, 0725/93-98-37 GI0C3K4Y

AUDI A4 KOMBI, 1999/00 r., 230 tys. km, 1900 ccm, TDI, granatowy, 4 airbagi, el. szyby, el. lusterka, c. zamek, klimatronic, RO z CD, MP3 i USB, alufelgi, stan idealny, ks. serwisowa, sprowadzony - 17.800 zl. Polanica-Zdrój, tel. 0886/43-54-79 GI0C37WX

AUDI A4 KOMBI, 2000 r., 224 tys. km, 2500 ccm, TDI, srebrny met., pakiet chrom. dodatków, klimatronic, 6-bieg., el. szyby, c. zamek, nawigacja, alufelgi, atrakc. wygląd, kierownica trójramienna, zarejestr. - 20.900 zl lub zamienię. Boleslawiec, tel. 0790/45-03-50 GI0AH4LK

KREDYTY DLA FIRM i OSÓB FIZYCZNYCH
SAMOCHODOWY - GOTÓWKOWY - LEASING
Dodatkowe informacje: tel.: 600-855-099; 071 368-14-08; fax 071 332-41-58
e-mail.: beata.zarzycka@wp.pl www.goldencar.gratka.pl
OR092320
PROFESJONALNIE I SKUTECZNIE

AUDI A4 AVANT, 1997/98 r., 280 tys. km, 1900 ccm, diesel, bordowy met., relingi dach., 4 airbagi, ABS, c. zamek, roleta bag., klimatronic, el. lusterka, el. szyby, po wymianie rozrządu, zarejestr., stan bdb, domykanie drzwi i klapy bag. - 16.900 zł. Wroclaw, tel. 0600/36-52-18 GI04M3HR

AUDI A4 SEDAN, 1997/98 r., 1900 ccm, TDI, czerwony, serwisowany, c. zamek, wspom. kierownicy, ABS, el. szyby, el. lusterka, el. szyberdach, 2 airbagi, welurowa tap., RO z CD, alufelgi, stan bdb - 10.700 zł + opłaty. Zgorzelec, tel. 0518/21-09-00 GI97JXR9K

auto blok
ZABEZPIECZENIA SAMOCHODOWE
DIPOL blokady skrzyni biegów
OR082308
www.autoblok.wroclaw.pl
alarmy, centralne zamki, znakowanie pojazdów
Wrocław Karłowice, ul. Klaczki 31
(boczna Boya-Żeleńskiego, przed wiaduktem)
tel. 071/372-64-70, 0-501 272 181

AUDI A4 KOMBI, 1998 r., 230 tys. km, 1900 ccm, TDI, srebrny, stan bdb, klimat., ABS, 4 airbagi, drewn. wykończenia, pełne wyposaż. elektr. - 14.600 zł. Tel. 0508/30-64-51, 077/460-65-68 GI0C9XAK

AUDI A4 KOMBI, 1998 r., 172 tys. km, 2400 ccm, V6 30V, benz., zielony metalik, kpl. dokumentacja, zarejestrowany, I właściciel w kraju, serwisowany, ABS, alarm, alufelgi, c. zamek, el. szyby i lusterka, immobilizer, klimatronic, komputer pokl., 4 airbagi, RO z CD, atrakcyjny wygląd, ewentualnie zamienię - 10.300 zl. Boleslawiec, tel. 0607/39-72-24 II0CA77H

AUDI A4 AVANT, 1998 r., 180 tys. km, 1900 ccm, TDI, 110 KM, srebrny met., 4 airbagi, ABS, wspom. kierownicy, c. zamek, el. szyby, el. lusterka, relingi dach., stan bdb, bez wypadku, sprowadzony - 14.600 zł + opłaty. Klodzko, tel. 0722/05-97-81, 0722/30-70-03 GI04XJJH

AUDI A4 AVANT, 1998 r., 175 tys. km, 2500 ccm, TDI, czerwony, bez wypadku, zarejestr., klimatronic, ABS, 6-biegowy, el. szyby, 4 airbagi, c. zamek, tempomat, serwisowany, radio, el. szyby, kpl. dokumentacja, stan bdb - 15.900 zl. Klodzko, tel. 0605/74-22-02 GI97FJKPH

AUDI A4 SEDAN, 1998 r., 215 tys. km, 1900 ccm, TDI, 110 KM, srebrny met., klimatronic, 4 airbagi, ABS, pełne wyposaż. elektr., c. zamek + pilot, RO Kenwood, alufelgi, w kraju od 8 miesięcy, zarejestr., bez wypadku, stan bdb, drewn. wykończenia, 2 podlokietniki - 18.900 zł lub zamienię. Leszno, tel. 0691/91-47-12 GI0A9HX4

AUDI A4, 1998 r., 1900 ccm, TDI, srebrny, pełne wyposażenie - 16.500 zl. Nysa, tel. 077/433-06-88 GI0C9JW3

AUDI A4, 2000 r., 1900 ccm, TDI, srebrny met., klimatronic, el. lusterka, el. szyby, RO, ABS, 4 airbagi, w kraju od roku, stan bdb - 22.000 zł. Domaszczyn, powiat wroclawski, tel. 0697/57-14-30 GI0KCRY

AUDI A4 S-LINE SEDAN, 2000 r., 182 tys. km, 1900 ccm, TDI 110 KM, niebieski met., bez wypadku, w kraju od tygodnia, po liftingu, klimatronic, ABS, ESP, el. szyby, el. lusterka, wspom. kierownicy, c. zamek + pilot, alufelgi, 4 airbagi, zadbane wnętrze, oryg. lakier, ks. serwisowa, stan techn. bdb - 19.600 zl. Klodzko, tel. 0889/12-51-77 GI09JE4K

AUDI A4 KOMBI, 2000 r., 165 tys. km, 1900 ccm, TDI 110 KM, biały, 4 airbagi, klimatronic, el. szyby, automat. skrzynia bieg., stan bdb - 12.900 zł + opłaty. Legnica, tel. 0691/84-61-10 GI09F9NY

AUDI A4, 2000 r., 1900 ccm, TDI, 115 KM, granatowy met., stan bdb, klimat., el. szyby, el. lusterka, ksenony, ASR, ABS - 18.500 zl. Lewin Brzeski, tel. 0515/28-16-63 GI0C9WFP

AUDI A4 AVANT, 2000 r., 199 tys. km, 1900 ccm, TDI 110 KM, granatowy met., klimatronic, 4 airbagi, ABS, el. szyby, el. lusterka, ks. serwisowa, tempomat, komputer, ksenony, kubełk. fotele, welurowa tap., podgrz. fotele, RO z CD, podlokietniki, relingi dach., roleta bag., halogeny, sprow., opłacony - 20.000 zl. Lubań, tel. 075/722-59-98, 0501/70-71-79 GI943X7LT

AUDI A4 AVANT, 2000 r., 1900 ccm, TDI, 115 KM, granatowy, klimatronic, el. lusterka, el. szyby, szyberdach, ABS, ESP, 12 airbagów, el. fotele, podgrz. fotele, zarejestr., bez wypadku, stan bdb - 18.500 zl. Siekierczyn, powiat lubański, tel. 0606/99-47-50, 0608/08-47-95 GI09EXKP

TŁUMIK EXPRES
TŁUMIKI, KATALIZATORY PŁÓCIENNIK
DORABIANIE UKŁADÓW WYDECHOWYCH
Wrocław Maślice, ul. Nasienna 35 OR064020
tel. 071/346-92-36, 0-602 494 205
czynne: pon.-pt. 9.00-17.00, sob. 9.00-16.00

AUDI A4 B6 AVANT, 2000 r., 201 tys. km, 1900 ccm, TDI, 115 KM, srebrny met., ABS, ASR, wspom. kierownicy, el. szyby, el. lusterka, c. zamek, alarm, immob., automat. klimat., airbag, oryg. RO z CD, stan bdb - 23.500 zl. Wroclaw, tel. 0663/15-34-64 GI0AR4XP

AUDI A4 AVANT, 2000 r., 179 tys. km, 1900 ccm, TDI, czarny met., eksploatowany w Niemczech, klimatronic, el. otw. szyby, el. reg. lusterka, automatic, zadbany, kpl. dokumentacja, kupujący zwolniony z opłat - 19.500 zl. Wroclaw, tel. 071/336-53-19, 0604/46-08-65 GI093WEW

FOTO AUDI A4 KOMBI, 2000/01 r., 198 tys. km, 1900 ccm, TDI, czarny, klimatronic, zarejestr., kier. niepalący, kpl. dokument., kupiony w kraju, ABS + EBV, alarm, alufelgi, c. zamek, el. lusterka, immob., komputer pokł., 4 pod. pow., wspom. i reg. kierownicy, podgrz. fotele, ksenony, skórzana tap., drewn. dodatki, stan bdb - 19.700 zł możliwość rat. Ząbkowice Śląskie, tel. 0506/18-32-52, 0506/18-32-53, 0608/08-91-43 www.kalmar.autogielda.pl jerzymajerczyk@vp.pl KI0625200

KUPIĘ KAŻDE AUTO Dolny Śląsk - Złotoryja
CAŁE I USZKODZONE 0-693 452 202

AUDI A4 SEDAN, 1998 r., 2500 ccm, TDI, czarny, c. zamek, wspom. i reg. kierownicy, ABS, ASR, alarm, immob., el. otw. szyby, 4 airbagi, klimatronic 2-stref., RO z CD, alufelgi, reg. fotel kierowcy i reflektory, 6-bieg., bez wypadku, komputer pokładowy - 18.800 zł. Opole, tel. 077/441-15-55, 0600/01-23-90 GI94RNM9L

AUDI A4 AVANT, 1998 r., 292 tys. km, 1900 ccm, TDI, granatowy, klimat., hak, el. otw. szyby, airbagi - 13.500 zl. Opole, tel. 0512/15-18-29 GI0C9HXW

AUDI A4 S4, 1998 r., 198 tys. km, 2500 ccm, TDI, czarny, 6-bieg., sprowadzony 6 mies. temu z Niemiec, po sprowadzeniu do Polski wymieniony kompletny rozrząd, olej i klocki ham., bardzo zadbany, normalne ślady użytkowania, naprawdę bogata wersja, polecam - 17.000 zl. Pęgów, powiat trzebnicki, tel. 0606/36-48-42 II0C3EKC

AUDI A4 SEDAN, 1999 r., 176 tys. km, 1900 ccm, TDI, czarny met., 110 KM, pełne wyposaż., welurowa tap., I właśc., garażowany - 22.500 zł lub zamienię. Jastrzębie-Zdrój, tel. 032/474-04-80, 0604/22-42-88 GI04TFFT

AUDI A4 KOMBI, 1999 r., 190 tys. km, 1900 ccm, TDI, 110 KM, srebrny metalik, klimatronic, el. lusterka i 4 szyby, skórzana kier., RO z CD, ABS, komputer, bez wypadku, świeżo sprowadzony - 18.500 zl. Klodzko, tel. 0889/93-44-99 GI07JNLP

AUDI A4, 1999 r., 1900 ccm, TDI, srebrny met., sprow. z Niemiec, pełne wyposaż. oprócz skórzanej tap. - 15.900 zł + opłaty. Wroclaw, tel. 0796/96-93-96 GI97PFPAP

AUDI A4 AVANT, 1999/00 r., 169 tys. km, 1900 ccm, TDI, perłowogranatowy, po liftingu, klimatronic, 4 el. szyby, el. lusterka, podlokietniki, kluczyk scyzoryk, skórzana kier., ks. serwisowa, bez wypadku, stan idealny - 22.200 zl. Klodzko, tel. 0692/22-04-58 GI093MRK

AUDI A4, 2001 r., 1900 ccm, TDI, amarantowy, po liftingu, 4 airbagi, el. szyby, I właśc. w kraju, ABS, ESP, alufelgi 16", felgi stalowe 15", el. lusterka, klimatronic, relingi dach., ksenony, hak, skórzana kier., zadbany, ekonomiczny - 24.200 zl. Chocianów, powiat polkowicki, tel. 0667/21-52-53 GI0C3LHR

AUDI A4 KOMBI, 2001 r., 170 tys. km, 2500 ccm, TDI, czarny, c. zamek, klimatronic, el. szyby, el. lusterka, ABS, ESP, skórzana tap., RO z CD, zarejestr. - 21.500 zl. Iłowa, powiat żagański, tel. 0602/81-85-21 GI0C4W9T

AUDI A4 SEDAN, 2001 r., 199 tys. km, 1900 ccm, TDI, 130 KM, czarny, klimatronic, 4 airbagi, el. szyby, el. lusterka, wspom. kierownicy, c. zamek, ABS, RO z CD, bez wypadku, stan bdb, w kraju od kilku dni - 30.900 zł + opłaty. Klodzko, tel. 0722/05-97-81, 0722/30-70-03 GI04XJCH

AUDI A4 SEDAN, 2001 r., 146 tys. km, 1900 ccm, TDI 130 KM, zielony met., klimatronic, ABS, ESP, el. szyby, el. lusterka, 6 airbagów, alufelgi 18", zadbany, atrakc. wygląd - 33.400 zl, e-mail: dziki@onet.pl. Lubań, tel. 0507/14-53-91, 0512/17-68-16, 075/724-13-04 dziki@onet.pl GI97LWFJA

AUDI A4 SEDAN, 2001 r., 1900 ccm, TDI, srebrny met., zarejestr., alufelgi, klimatronic - 30.900 zl. Nysa, tel. 0501/40-78-05 GI0ARXEY

AUDI A4 QUATTRO, 2001 r., 108 tys. km, 2500 ccm, TDI, szary metalik, sprowadzony rok temu, 6-biegowy, ks. serwisowa, pełne wyposaż. elektr., diodowe lampy, atrakc. wygląd, welurowa tap. - 35.900 zl. Ząbkowice Śląskie, tel. 0691/71-20-66, 0693/72-51-06 GI0CA393

KUPIĘ AUTO CAŁE LUB USZKODZONE Legnica, tel. 0-608 07 91 98 Wyślij sms-a - oddzwonię!

SZYBKIE !!! POŻYCZKI POD ZASTAW AUT
KREDYT NA KAŻDE AUTO
SKUP AUT ZA GOTÓWKĘ WROCŁAW ul. ŚLĘŻNA 86
liderauto@o2.pl
CAŁE i USZKODZONE SPRZEDAŻ - ZAMIANA
LIDER AUTO tel. 667 993 731
www.liderauto.otomoto.pl • www.liderauto.otomoto.pl • www.liderauto.otomoto.pl

AUTOALARMY
radia, głośniki, zestawy GSM, systemy satelitarne GPRS, centralne zamki, elektryczne szyby, blokady skrzyni biegów, znakowanie pojazdów
NAPRAWA ZAMKÓW VW, AUDI, SKODA
AUTOGAZ
SEKWENCYJNY WTRYSK GAZU
KLIMATYZACJA
ozonowanie
51-146 WROCŁAW, AL. KASPROWICZA 111
325-33-93, 326-01-15, 0-510 115 115

AUDI A4 SEDAN, 2001/02 r., 107 tys. km, 2000 ccm, benz. 130 KM, srebrny met., 4-drzw., klimatronic, komputer, tempomat, Multitronic, alufelgi 18", 8 airbagów, ks. serwisowa, sprow. - 26.900 zl. Boleslawiec, tel. 0602/76-91-52, 075/644-82-55 GI97KJAPC

FOTO AUDI A4 KOMBI, 2002 r., 200 tys. km, 1900 ccm, TDI, srebrny metalik, bardzo ładny, kierowca niepalący, kpl. dokumentacja, serwisowany, zarejestr., klimat., wyposaż. el., zadbany - 33.000 zl. Glogów, tel. 0669/99-87-97 II0CA3NN

AUDI A4 SEDAN, 2002 r., 185 tys. km, 1900 ccm, TDI, 131 KM, atramentowy met., bez wypadku, klimatronic 2-strefowy, ABS, ESP, RM + CD, 6 airbagów, el. szyby i reg. lusterka, podgrz. fotele, alufelgi, immob., c. zamek, wspom. kierownicy, I właśc., serwisowany, nowy rozrząd i olej - 30.500 zl. Jaszkowa, powiat klodzki, tel. 0794/10-39-34 GI0AK9KW

AUDI A4 AVANT, 2002 r., 106 tys. km, 1900 ccm, TDI, 130 KM, szary met., klimatronic, 4 el. szyby, chromowane dodatki, alufelgi, 6 airbagów - 33.300 zl. Nysa, tel. 0501/40-78-05 GI09F4JN

AUDI A4 AVANT, 2004/05 r., 2000 ccm, TDI 140 KM, błękitny met., nowy model, I właśc., wspom. kierownicy, ABS, ESP, komputer pokładowy, klimatronic 2-stref., 6-bieg., 6 airbagów, c. zamek, alum. felgi, parktronic, przednia i tylna szyba podgrz. - 47.700 zł. Opole, tel. 077/441-15-55, 0600/01-23-90 GI0A9HET

AUDI A4 SEDAN, 2004/05 r., 59 tys. km, 1900 ccm, TDI, 130 KM, srebrny met., 6 airbagów, 6-bieg., 4 el. szyby, klimat., el. reg. lusterka, ABS, ESP, c. zamek, alufelgi 16", tempomat - 38.100 zl. Walbrzych, tel. 0602/50-33-20 GI97LW7N3

AUDI A4 AVANT B7, 2005 r., 179 tys. km, 1900 ccm, TDI, czarny, skórzana tap., alufelgi 17", koła zimowe 16", ks. serwisowa, tempomat, podgrz. fotele, el. otw. szyby, el. reg. lusterka, 8 pod. pow., zest. głośnomówiący, zarejestr. w kraju, stan idealny - 46.900 zl. Oława, tel. 0603/37-71-00, 0601/42-92-70 GI0FX3N

AUDI A4 SEDAN, 2005 r., 1900 ccm, TDI, 116 KM, szary, bez wypadku, skórzana tap., ABS, alufelgi, tempomat, RO z CD - 42.600 zl. Wroclaw, tel. 0883/49-66-65 GI0A9K7J

AUDI A4 AVANT QUATTRO, 2005 r., 180 tys. km, 3000 ccm, TDI, szary met., 8 airbagów, duża nawigacja, DVD,

KUPIĘ KAŻDE AUTO
GOTÓWKA! TEL. 0-602 125 135
OR092019

FOTO AUDI A4 AVANT, 2002 r., 195 tys. km, 2500 ccm, TDI, czarny metalik, 6 airbagów, 4 el. szyby, drewn. i chrom. wykończenia, el. siedzenia i lusterka, c. zamek + pilot, halogeny, szyberdach el., klimatronic 2-strefowy, komputer pokładowy, wspomaganie kierownicy, ESP, ABS, skórzana tapicerka, ksenony, przyciemniane szyby - 33.500 zł. Ząbkowice Śląskie, tel. 0692/63-36-28 www.automoto.autogielda.pl majer1@vp.pl KI0532830

komputer, el. 4 szyby, 6-bieg., alufelgi, klimatronic 2-stref., możliwa homolog. na ciężarowy - 54.300 zl. Wroclaw, tel. 0794/79-46-94 GI97P4EKR

AUDI A4 AVANT, 2005/06 r., 168 tys. km, 2000 ccm, TDI, 140 KM, perłowobordowy met., bez wypadku, oryg. lakier i przebieg, I właśc., klimatronic 2-stref., ABS, ESP, 8 airbagów, 6-bieg., chromowane reling, el. lusterka i szyby, podgrz. fotele kubełkowe, komputer, alufelgi gwiazdy, roleta bag., nowe

URZĘDOWE ZŁOMOWANIE POJAZDÓW
SKUP CAŁYCH ORAZ USZKODZONYCH
PŁATNOŚĆ GOTÓWKA!
tel. 0-505 10 15 06, 0-609 56 22 28
OR083028

AUDI A4, 2002/03 r., 151 tys. km, 1900 ccm, TDI, 131 KM, klimatronic 2-stref., 6 airbagów, wspom. kierownicy, reg. kierownica, el. szyby, el. lusterka, komputer, ESP, ABS, ASR, oryg. RO z CD, c. zamek, alarm + pilot, halogeny, roleta bag., alufelgi 16", zarejestr., ważne OC i przegląd, ks. serwisowa - 32.500 zl. Ostrzeszów, tel. 0697/24-70-14 GI97N7FHH

AUDI A4 AVANT, 2003 r., 1900 ccm, TDI, 130 KM, srebrny met., 6-bieg., klimatronic 2-stref., ABS, 8 airbagów, 4 el. szyby, el. lusterka, alufelgi 15", RO, serwisowany, zarejestr., stan idealny - 33.500 zl. Wiązów, powiat strzeliński, tel. 0693/10-18-87 GI0C7MK7

opony, c. zamek + pilot, stan idealny - 41.600 zl. Klodzko, tel. 0505/09-53-65, 0609/35-52-83 GI0AK9JN

AUDI A4 AVANT, 2005/06 r., 131 tys. km, 2000 ccm, TDI 140 KM, czarny met., zarejestr., automatic, 6 airbagów, ABS, pełne wyposaż. elektr., klimatronic, stan idealny - 51.800 zl. Paczków, powiat nyski, tel. 0606/43-14-25 GI0C3E79

AUDI A4 AVANT, 2006 r., 158 tys. km, 1900 ccm, TDI, granatowy, serwisowany, sprow. z Niemiec, w kraju od 8 mies., zarejestr., I właśc., pełne wyposaż. oprócz skórzanej tap., nowy rozrząd i opony zimowe - 43.900 zł. Legnica, tel. 0694/99-36-05 GI97PFKE7

SKUP AUT NAJWYŻSZE CENY
☎ 605 56 91 56
OR100210

FOTO AUDI A4 KOMBI, 2003/04 r., 176 tys. km, 1900 ccm, TDI, klimatronic, zarejestrowany, garażowany, kier. niepalący, kpl. dokumentacja, I właściciel, sprow., ABS, alarm, alufelgi, c. zamek, el. otw. szyby, el. reg. lusterka, ESP, immob., komputer pokl., 4 pod. pow., reg. kierownica, RO, wspom. kier., stan bdb - 34.600 zł możliwość rat. Ząbkowice Śląskie, tel. 0506/18-32-52, 0506/18-32-53, 0608/08-91-43 www.kalmar.autogielda.pl jerzymajerczyk@vp.pl KI2401519

AUDI A4 AVANT, 2006 r., 77 tys. km, 1900 ccm, TDI, ks. serwisowa, kpl. kluczyków, ABS, ESP, c. zamek, el. szyby, komputer, halogeny, wspom. kierownicy, stan bdb - 52.600 zl. Skałka, powiat wroclawski, tel. 0505/01-43-87 GI049F4T

AUDI A4 AVANT, 2006 r., 196 tys. km, 2000 ccm, TDI 140 KM, bez wypadku, pełne wyposaż. oprócz skórzanej tap., ks. serwisowa, ważne OC i przegląd, nawigacja z dużym wyświetlaczem, stan idealny, I właśc., kpl. dokumentacja, kpl. kluczyków, serwisowany do końca - 50.000 zł. Wroclaw, tel. 0516/15-90-00 GI0AR9LM

SKUP AUT
KUPIĘ KAŻDE AUTO CAŁE LUB USZKODZONE
RÓWNIEŻ ANGLIKI
ZŁOTORYJA 0-696 72 10 11

AUDI A4 AVANT, 2003/06 r., 1900 ccm, pełne wyposaż. oprócz skórzanej tap. - 30.000 zl. Wroclaw, tel. 0798/37-13-38 GI04M9WN

AUDI A4 AVANT, 2004 r., 166 tys. km, 1900 ccm, TDI, 130 KM, czarny, RO z CD, alum. felgi, podgrz. fotele, wszystkie elektr. dodatki, kpl. kół zim., ks. serwisowa, I właściciel w kraju - 42.000 zl. Tel. 0660/35-85-52 GI0C4WKF

AUDI A4 AVANT, 2004 r., 161 tys. km, 1900 ccm, TDI, 130 KM, srebrny, sprow., zarejestr., klimatronic, el. szyby, el. lusterka, alarm, c. zamek, komputer, ABS, ESP, alufelgi 17", 6-bieg., zadbany, podgrz. szyba przednia, garażowany, stan idealny - 39.500 zl. Boleslawiec, tel. 0601/05-33-58 GI97NAPRM

AUDI A4 AVANT, 2004 r., 150 tys. km, 1900 ccm, TDI, 131 KM, szary met., 6-bieg., el. szyby, el. lusterka, klimatronic, 6 airbagów, RO z CD, ABS, ESP, immob., chromowane elem., alufelgi, w kraju od roku - 35.900 zl. Namysłów, tel. 0721/34-42-28 GI077W7X

AUDI A4 AVANT, 2006 r., 2000 ccm, TDI, 140 KM, srebrny met., klimatronic 2-stref., ksenony, RO, skórzana kier., alufelgi, el. szyby, el. lusterka, stan idealny, sprow. z Niemiec - 45.700 zl. Wroclaw, tel. 0516/04-38-80 GI97LWAPT

AUDI A4 QUATTRO SEDAN, 2006 r., 55 tys. km, 2000 ccm, benz., 211 KM, jasnobłękitny, automatic, napęd 4x4, sprowadzony, stan techn. bdb, pełne wyposaż., faktura VAT, do obejrzenia w komisie Velta przy ul. Mickiewicza - 69.900 zl, zdjęcia na www.autogielda.pl. Wroclaw, tel. 071/372-45-56 w godz. 8-18, 0509/30-42-53 GI97J79RK

AUDI A4 KOMBI, 2006 r., 154 tys. km, 2000 ccm, TDI 140 KM, czarny met., I właśc., bez wypadku, 6-bieg., 8 airbagów, el. szyby, el. lusterka, klimatronic 2-stref., komputer, nawigacja, RO z CD, zestaw GSM, niklowane relingi, alufelgi, welurowa tap. + alcantara, c. zamek + pilot, alarm, immob., ABS, ASR, ESP, zadbany - 43.800 zl. Wroclaw, tel. 0782/56-02-39 GI0C974M

KUPIĘ KAŻDE AUTO 0-601 831 995
BOLESŁAWIEC, WAŁBRZYCH, ZGORZELEC, LUBAŃ, ZŁOTORYJA
e-mail:ford1@interia.eu

AUDI A4 AVANT, 2004 r., 167 tys. km, 1900 ccm, TDI 131 KM, granatowy met., stan techn. bdb, zadbany, klimatronic, 6 airbagów, wspom. kierownicy, c. zamek, ESP, ABS, listwy niklowane, alufelgi 17" - 31.700 zl. Paczków, tel. 0723/92-09-28 GI07JPAE

AUDI A4 SEDAN, 2004 r., 208 tys. km, 1900 ccm, TDI, 130 KM, czarny, bez wypadku, serwisowany, kpl. dokumentacja, zarejestr., I właśc. w kraju, pełne wyposaż., klimatronic, nawigacja, 6 airbagów, ABS, ESP, 6-bieg., alufelgi 17", chromowane dodatki, el. lusterka i szyby, stan idealny - 39.900 zł. Piława Górna, powiat dzierżoniowski, tel. 0600/74-26-53 GI0C3ANR

AUDI A4 KOMBI, 2004 r., 137 tys. km, 1900 ccm, TDI, 131 KM, perłowoczarny, 6-bieg., klimatronic, alufelgi, pełne wyposaż. elektr., komputer, bez wypadku, oryg. przebieg, podlokietniki, zadbany, sprow. z Niemiec, stan bdb - 37.900 zl. Zakrzów, powiat kędzierz.-kozielski, tel. 0604/72-70-07 GI04THL3

AUDI A4, 2004 r., 1900 ccm, TDI, Multitronic, pełne wyposaż., zadbany, zarejestr. - 41.500 zl. Żarów, powiat świdnicki, tel. 0669/04-61-39 GI0KKT7

AUDI A4 AVANT, 2006/07 r., 2000 ccm, TDI, 140 KM, czarny met., wspom. kierownicy, c. zamek + pilot, klimatronic 2-stref., immob., komputer, 8 airbagów, 4 el. szyby, el. lusterka, ABS, ESP, RO z CD, 6-bieg., relingi dach., roleta bag., sensor deszczu, alufelgi, atrakc. wygląd, zarejestr., w kraju od 2 tygodni - 48.200 zl. Kąty Wroclawskie, tel. 0509/64-14-95 GI04XK9N

AUDI A6 SEDAN, 1993 r., 240 tys. km, 2500 ccm, TDI, srebrny, stan bdb, po wymianie płynów i przedniego zawieszenia - 6.500 zł lub zam. na VW, Audi, poj. 1.9 TDI, z dopłatą. Budziszów Wielki, powiat jaworski, tel. 0792/23-70-41 GI97LXH93

AUDI A6 AVANT QUATTRO, 1994 r., 195 tys. km, 2600 ccm, V6, granatowy, 2 airbagi, klimatronic, wspom. kierownicy, el. szyby, el. lusterka, ABS, zarejestr., ubezpieczony - 8.200 zl. Chojnów, powiat legnicki, tel. 0513/70-94-71 GI0AMJWR

AUDI A6, 1994 r., 2000 ccm, benz., inst. gaz., zielony (butelkowy) met., alarm, c. zamek, ABS, ASR, el. otw. szyby, el. reg. lusterka, telefon, alum. felgi, atrakc. wygląd, w ciągłej eksploat., ważne OC i przegląd - 8.300 zl. Opole, tel. 0604/34-85-81, 0604/40-25-59 GI0C3C7K

AUDI A6 AVANT, 1994/95 r., 250 tys. km, 2600 ccm, benz., inst. gaz., zielony met., pełne wyposaż. - 8.500 zl. Opole, tel. 0608/22-93-38 GI0C9KAF

AUDI A6 SEDAN, 1997 r., 168 tys. km, 2400 ccm, benz. 165 KM, lazurowy met., inst. gaz. z sekwencyjnym wtryskiem, klimatronic, ABS, ESD, alufelgi 16", 4 airbagi, ksenony, el. szyby, el. lusterka, Tiptronic, w kraju od 7 mies., zadbany - 22.600 zl, e-mail: dziki@onet.pl. Lubań, tel. 0507/14-53-91, 0512/17-68-16, 075/724-13-04 dziki@onet.pl GI97LWFHN

AUDI A6 SEDAN, 1997 r., 188 tys. km, 2500 ccm, TDI, 150 KM, V6, perłowociemnozielony, ksenony, 6-bieg., klimatronic 2-stref., pełne wyposaż. elektr., komputer, ABS, ASR, ESP, zarejestr. w kraju, podgrz. fotele, zadbany, stan bdb, sprow. z Niemiec, ks. serwisowa - 22.900 zl. Zakrzów, tel. 0604/72-70-07 GI97CY7PH

AUDI A6 AVANT QUATTRO, 1998 r., 210 tys. km, 2500 ccm, TDI, 150 KM, granatowy, klimatronic, zmieniacz płyt CD, alufelgi, ABS, el. szyby, el. fotele, el. lusterka, komputer, wspom. kierownicy, automatic, c. zamek, 4 airbagi, kpl. dokumentacja, kpl. kluczyków, zarejestr. - 15.900 zl. Polkowice, tel. 0513/18-81-25 GI0C99WJ

AUDI A6 KOMBI, 1998 r., 2000 ccm, TDI, 150 KM, szary met., klimatronic, 6 airbagów, wszystkie elektr. dodatki, alufelgi, halogeny, czujnik cofania, serwisowany, stan idealny - 15.500 zl. Wołczyn, powiat kluczborski, tel. 077/414-52-80, 0663/45-13-97 GI0AM7WA

AUDI A6 SEDAN, 1998/99 r., 157 tys. km, 1800 ccm, turbo E, czarny met., 4 airbagi, ABS, klimatronic, el. szyby, el. szyberdach, alufelgi, syst. audio Bose, komputer, halogeny, manualna skrzynia bieg., sprow. - 18.900 zł + opłaty. Żary, tel. 0787/64-22-67 GI0C99R9

KUPIMY KAŻDY SAMOCHÓD
505-533-699 CAŁY - USZKODZONY - ZADŁUŻONY

AUDI A6 SEDAN, 1997/98 r., 189 tys. km, 1900 ccm, TDI, 135 KM, atramentowy met., klimatronic 2-stref., ABS, el. lusterka, fotele i szyby, c. zamek, 4 airbagi, alufelgi, welurowa tap., skórzana kier., S-Line, bez wypadku, I właśc., sprow., zarejestr., opłacony, stan silnika i zawieszenia idealny - 23.300 zl. Klodzko, tel. 0604/85-31-99 GI0AK9EJ

AUDI A6 SEDAN, 1997/98 r., 195 tys. km, 1900 ccm, TDI, 110 KM, srebrny met., atrakc. wygląd, ks. serwisowa, klimatronic 2-stref., c. zamek, parktronic, 4 airbagi, welurowa tap., wspom. kierownicy, el. lusterka, bez wypadku, zadbane wnętrze, sprow., zarejestr., stan idealny - 23.500 zl. Klodzko, tel. 0604/85-31-99 GI0C9FTF

AUDI A6, 1998 r., 180 tys. km, 1900 ccm, TDI, granatowy met., pełne wyposaż. elektr., welurowa tap., ABS, c. zamek, hak, 4 airbagi, klimatronic 2-stref., RO z CD - 22.900 zł + opłaty. Bielawa, powiat dzierżoniowski, tel. 074/833-47-45, 0604/62-40-72 GI07CAE9

AUDI A6 AVANT, 1998 r., 2500 ccm, TDI, srebrny met., klimatronic, wszystkie elektr. dodatki, alufelgi, halogeny, czujnik cofania, serwisowany, sprow., stan bdb - 14.800 zl. Chocianów, powiat polkowicki, tel. 0792/61-77-47 GI0C4TNX

AUDI A6 KOMBI, 1998 r., 150 tys. km, 2400 ccm, benz., srebrny met., klimatronic, Webasto, podgrz. fotele, el. szyby, el. lusterka, tempomat, alufelgi, c. zamek, szyberdach, alarm, stan bdb - 17.700 zł + opłaty. Chojnów, powiat legnicki, tel. 0606/99-58-52, 0785/27-36-07 GI0HCFL

AUDI A6, 1999 r., 186 tys. km, TDI, srebrny metalik, stan techn. i wizualny bdb, bezwypadkowy, pełne wyposażenie, zadbane wnętrze, nie wymaga wkładu finansowego, mały oryginalny przebieg - silnik w stanie idealnym, ręczna skrzynia biegów, superwygląd, pakiet chrom. dodatków, alufelgi 16", okazja cenowa - 16.990 zl. Bolków, powiat jaworski, tel. 0784/72-01-00 II0C94AT

AUDI A6 AVANT, 1999 r., 2500 ccm, TDI, 180 KM, granatowy met., zarejestr., ubezpieczony, syst. audio Bose, alufelgi, ksenony, pełne wyposaż. - 18.990 zł lub zam. na inny, może być uszkodzony. Jelenia Góra, tel. 0604/35-22-07, 0605/14-58-94 GI97ANAYT

AUDI A6 AVANT, 1999 r., 188 tys. km, 2500 ccm, TDI, czarny met., klimatronic, ABS, ASR, c. zamek, wspom. kierownicy, el. lusterka, el. szyby, skórzana kier., immob., alufelgi, syst. audio Bose, niklowane relingi, Webasto, 4 airbagi - 18.800 zł lub zam. na Audi A4, po 2001 r., uszk. lub wersja ang. Kamienna Góra, tel. 0505/36-41-18 GI0C9XRA

AUDI A6 KOMBI, 1999 r., 185 tys. km, 2500 ccm, TDI, czerwony, bez wypadku, klimatronic, reflektory ksenonowe, skórzana tapicerka, ABS, ESP, 4 airbagi, 4 el. szyby, komplet kluczyków, stan idealny - 16.500 zl. Klodzko, tel. 0669/45-61-20 GI09ATF

AUDI A6 KOMBI, 1999 r., 181 tys. km, 2000 ccm, TDI, zielony met., I właśc. w Niemczech i w kraju, ABS, ASR, klimatronic, c. zamek, wspom. kierownicy, alufelgi Ronal, 6 airbagów,

SKUP AUT CAŁYCH I USZKODZONYCH
504 783 922

AUDI A6, 1998 r., 212 tys. km, 1900 ccm, TDI, granatowy met., klimatronic, 4 el. szyby, el. lusterka, 4 airbagi, ABS, wspom. kierownicy, c. zamek, alufelgi, ks. serwisowa, stan bdb, sprowadzony - 20.200 zł + opłaty. Klodzko, tel. 0722/05-97-81, 0722/30-70-03 GI04XJEC

AUDI A6 QUATTRO, 1998 r., 2800 ccm, benz., granatowy met., skórzana tap., klimatronic, ksenony, pełne wyposaż. elektr. - 22.500 zł + opłaty lub zamienię. Klodzko, tel. 0505/18-53-71 GI97KWFPH

drewn. dodatki, roleta bag., relingi dach., zderzaki i lust. w kol. nadwozia, odcięcie zapłonu, alarm, el. lusterka, 4 el. szyby, zadbany, RO - 24.900 zł lub zamienię. Klodzko, tel. 074/868-45-51, 0603/74-62-58 GI97CWERK

FOTO AUDI A6 S6 SEDAN, 1999 r., 251 tys. km, 4200 ccm, benz., czarny, 5-drzw., bez wypadku, garażowany, kupiony w kraju, serwisowany, zarejestr., ABS, alarm, alum. felgi, aut. skrzynia bieg., c. zamek, el. otw. szyby, el. reg.

CHŁODNICE Naprawa montaż
Napełnianie odgrzybianie **SERWIS** sprzedaż montaż
KLIMATYZACJA
OR071616
REG-PLAST www.regplast.pl Wrocław, ul. Przedmiejska 1 (Legnicka między wiaduktami)
SERWIS (071)350-07-17, SKLEP (071)355-06-07

AUDI A6 SEDAN, 1998 r., 164 tys. km, 1800 ccm, turbo E, inst. gaz., platynowy met., nowy model, klimatronic, c. zamek z funkcją domykania szyb, alufelgi, zderzaki i lust. w kol. nadwozia, 6 airbagów, 4 el. szyby, el. lusterka, butla gazu w miejscu koła zapasow., bez wypadku, 150 KM, alarm, odcięcie zapłonu, garaż., oszczędny, stan bdb - 22.900 zł lub zamienię. Klodzko, tel. 074/868-45-51, 0603/74-62-58 GI973WTW3

AUDI A6 SEDAN, 1998 r., 220 tys. km, 2500 ccm, diesel, ABS, ASR, alufelgi 16", el. szyby, el. lusterka, skórzana kier., el. fotele, drewn. wykończenia, klimatronic, welurowa tap., komputer, c. zamek, alarm, halogeny, 2 airbagi, RO - 20.900 zł. Komorowo, powiat trzebnicki, tel. 0605/46-10-36 GI0C3R9X

lusterka, ESP, immobilizer, klimatyzacja, komputer pokl., pod. pow., reg. kierownica, RO - 23.000 zl. Legnica, tel. 0691/40-79-91 meape@wp.pl II0C4KRL

AUDI A6 QUATTRO SEDAN, 1999 r., 170 tys. km, 2500 ccm, TDI, czarny met., klimatronic, ABS, ESP, tempomat, 4 el. szyby, el. lusterka, RO z CD, skórzana tap., drewn. dodatki, alarm, kierownica wielofunkcyjna, sensor deszczu, wspom. kierownicy, airbagi, parktronic, chromowane dodatki, 6-bieg., el. fotele - 27.900 zł. Lubin, tel. 0509/75-84-81, 076/746-10-34 GI04P7WX

AUDI A6 SEDAN, 1999 r., 180 tys. km, 2500 ccm, TDI, 150 KM, klimatronic, ABS, 6 airbagów, alufelgi 17", skórzana tap., bez wypadku, stan idealny, ważne OC i przegląd, ksenony,

regeneracja od 800 zł **TURBOSPRĘŻARKI** naprawa 12h
OR064330
naprawa - wymiana - wysyłka na nasz koszt
WROCŁAW, ul. Sienkiewicza 32, tel. 071/792-50-28, 0-502 69 08 90

AUDI A6, 1998 r., 240 tys. km, 1900 ccm, turbo D, granatowy met., el. szyby, el. lusterka, 2 airbagi, klimatronic, RO - 23.800 zl. Oleśnica, tel. 0603/86-67-71 GI94Y9WFR

AUDI A6 SEDAN, 1998 r., 247 tys. km, 1900 ccm, TDI, 110 KM, zarejestr., opłacony, pełne wyposaż., skórzana tap., drewn. wykończenia, 2 kluczyki, 2 kpl. kół (letn. i zim.), stan idealny - 25.900 zl. Olszanica, powiat złotoryjski, tel. 0661/25-81-39, 0508/15-18-70 GI0C9WKR

AUDI A6 AVANT, 1998 r., 2500 ccm, TDI, granatowy met., wszystkie elektr. dodatki, ABS, wspom. kierownicy, c. zamek + pilot, alufelgi, 4 airbagi, RO z CD, hak, szyberdach, ważne OC i przegląd - 23.000 zl. Rawicz, tel. 0512/47-27-09 GI97PFKXY

el. fotele, parktronic, stan bdb, nie wymaga wkładu finans., po wymianie oleju i filtrów, zarejestr. - 22.500 zl. Nowa Ruda, powiat klodzki, tel. 0665/62-06-40 GI0ACTFW

AUDI A6 KOMBI, 1999 r., 296 tys. km, 2500 ccm, TDI, srebrny, od 2 lat w kraju, komplet opon z felgami (letnie), pełne wyposaż. oprócz skórzanej tap., bez wypadku - 23.000 zl. Wroclaw, tel. 071/373-79-57, 0663/48-83-33 GI0C9FYY

AUDI A6 S-LINE SEDAN, 1999 r., 233 tys. km, 2500 ccm, TDI, zielony, ksenony, klimatronic, komputer, pełne wyposaż. elektr., 4 airbagi, parktronic, ABS, EDS, alufelgi, c. zamek, garażowany, stan techn. bdb, 6-bieg., szyberdach - 24.500 zl. Ząbkowice Śląskie, tel. 0667/44-05-04 GI97MLJ4L

AUTOKREDYT
○ BEZ PIERWSZEJ WPŁATY I PORĘCZYCIELI
○ BEZ ZAŚWIADCZEŃ
KREDYTY GOTÓWKOWE
KREDYTY MIESZKANIOWE
Towarzystwo Finansowe
Centrum Ratalnej Sprzedaży
55-020 Wrocław, ul. Piłsudskiego 74, budynek NOT-u, II p., pok. 314
Tel. 071/341-88-39, 344-44-06, 347-14-66, 0-602 616-068.

PROMOCYJNA KASACJA POJAZDÓW
LUBIN, UL. KOLEJOWA, TEL. 076/844-36-13
OR080778

AUDI A6 AVANT, 1999 r., 192 tys. km, 2500 ccm, TDI, grafitowy met., nawigacja z dużym wyświetlaczem, TV, syst. audio Bose, Tiptronic, klimatronic 2-stref., 6 airbagów, alufelgi, hak - 18.900 zł + opłaty. Zielona Góra, tel. 0601/76-19-33 GI97NL7CA

AUDI A6 KOMBI, 1999/00 r., 211 tys. km, 2500 ccm, diesel, V6, 150 KM, jasny met., pełne wyposaż., 2 kpl. kół, stan bdb - 25.000 zł lub zam. na Mercedesa C-KLASSE, Renaulta Lagunę, Megane, Citroena C4, Volvo, Forda, inny. Katowice, tel. 0661/38-07-67 GI0C9YHF

AUDI A6 AVANT, 1999/00 r., 2500 ccm, TDI, nawigacja, klimat., ESP, el. szyby, 6 airbagów - 17.900 zł. Ścinawa, powiat lubiński, tel. 0668/01-84-38 GI97MHMHA

AUDI A6 KOMBI, 2000 r., 2500 ccm, diesel, V6, srebrny met., 150 KM, pełne wyposaż. oprócz skórzanej tap., po remoncie rozrządu i wahaczy, stan idealny, nie wymaga wkładu finans. - 24.500 zł lub zamienię. Bielawa, powiat dzierżoniowski, tel. 0509/20-34-48 GI0APWTA

AUDI A6 KOMBI, 2000 r., 155 tys. km, 2500 ccm, TDI, granatowy, klimatronic, ABS, ASR, el. szyby, el. lusterka, alufelgi, komputer, wspom. kierownicy, przyciemn. szyby, zarejestr., stan bdb - 20.400 zł. Chojnów, powiat legnicki, tel. 0785/27-36-07 GI0CA3FC

AUDI A6 AVANT, 2000 r., 240 tys. km, 2500 ccm, TDI, 150 KM, ABS, el. szyby, alufelgi, wspom. kierownicy, c. zamek, klimatronic, el. fotele, halogeny, ASR, ks. serwisowa, stan bdb - 22.000 zł + opłaty. Lubin, tel. 0796/66-05-10 GI0FWLT

AUDI A6 AVANT, 2000 r., 159 tys. km, 1800 ccm, turbo E, 150 KM, sprow., zarejestr., bez wypadku, serwisowany, I właśc., ksenony, nawigacja, parktronic, klimatronic, abs, asp, wspom. kierownicy, 8 airbagów, alufelgi, kpl. kół zim., CD, el. szyby, podgrzew. fotele, 4 szt., podłokietnik, immob., alarm, po wymianie oleju - 25.500 zł. Lubin, tel. 0790/59-50-28 GI0C9XTT

FOTO AUDI A6 KOMBI QUATTRO, 2000 r., 230 tys. km, 2500 ccm, TDI, 180 KM, granatowy, ABS, ESP, c. zamek, el. fotele sportowe Recaro, podgrz. i el. regul., skórzana tap., drewniane wykończenia, pakiet chrom. dodatków, relingi, ksenony, parktronic, Tiptronic, 8 airbagów, stan bdb, zarejestr., atrakc. wygląd - 21.990 zł. Marciszów, powiat kamiennogórski, tel. 0726/30-56-80 kopytko121@vp.pl II0C9JRE

AUDI A6 AVANT, 2000 r., 100 tys. km, 2500 ccm, diesel, 8 airbagów, klimatronic 2-stref., el. fotele, el. lusterka, el. szyby, komputer, ksenony, nawigacja, przygotowany do rejestr., nowy akumulator, szyberdach, spryskiwacze reflektorów, RO, podgrz. fotele - 24.900 zł. Oława, tel. 0693/15-48-15, 0661/13-29-47 GI0KHT9

AUDI A6 sedan, 2006 r., 148 tys. km, 2000 ccm, TDI, srebrny met., RO z CD, ABS, ESP, 6 airbagów, klimatyzacja, el. szyby, wspomaganie kier., alufelgi, kpl. kół zimowych, serwisowany, bezwypadkowy, stan bdb, I właściciel, 2 dni w kraju - 62.900 zł lub zamienię. Złotoryja, tel. 0602/24-40-42 GI0C9PXJ

AUDI A6 AVANT, 2006/07 r., 170 tys. km, 2000 ccm, TDI, perłowoczarny met., pełne wyposaż. oprócz skórzanej tap., sprowadzony, zarejestr., stan idealny - 56.000 zł. Wrocław, tel. 0601/73-30-21 GI97PFH73

FOTO AUDI A6 AVANT, 2007 r., 2000 ccm, TDI, 140 KM, srebrny metalik, ESP, 10 airbagów, 6-biegowy, klimatronic 4-strefowy, ksenony, nawigacja, el. szyby i szyberdach, MMI, tempomat, kontrola trakcji, alufelgi, atrakcyjny wygląd, I właściciel, sprowadzony, bez wypadku, na gwarancji, serwisowany w ASO, zadbany, stan idealny - 62.900 zł. Krosnowice, powiat kłodzki, tel. 0796/80-58-40 II0C9TMJ

FOTO AUDI A6 KOMBI, 2007 r., 126 tys. km, 2000 ccm, TDI, 140 KM, czarny metalik, automatyczna skrzynia biegów Multitronic, system nawigacji, brązowa, w idealnym stanie skórzana tapicerka, podgrzewane fotele, skórzana kierownica wielofunkcyjna, biksenony, przyciemnione szyby, rolety, podłokietnik, klimatronic 2-stref., parktronic - 79.900 zł lub zamienię na tańszy. Rydzyna, powiat leszczyński, tel. 0511/33-11-66, 0511/33-11-88 www.autowega.autogielda.pl artur10@onet.pl KI3046659

AUDI A8 QUATTRO, 1997 r., 4200 ccm, benz., inst. gaz., srebrny met., pełne wyposaż., inst. gaz. z sekwencyjnym wtryskiem, skórzana tap., 4 el. szyby, 4 el. fotele, podgrz. fotele, klimatronic 2-stref., RO Gama, alufelgi 19", ksenony, spryskiwacze reflektorów, komputer pokładowy, bez wypadku, oryg. lakier, zarejestr. - 21.900 zł. Legnica, tel. 0790/44-43-37, 0785/54-54-89 GI09X4J9

AUDI A8 SEDAN, 1998 r., 247 tys. km, 2500 ccm, TDI, fioletowy met., nawigacja, pełne wyposaż., zadbany, dużo nowych części - 25.500 zł. Wrocław, tel. 071/336-53-19, 0604/46-08-65 GI0ARCPK

AUDI A8, 1999 r., 4200 ccm, benz., inst. gaz., czarny met., pełne wyposaż., zarejestr. w kraju - 33.000 zł. Oleśnica, tel. 0607/51-97-76 GI0C9XXC

AUDI A8 QUATTRO, 2000 r., 260 tys. km, 3300 ccm, TDI, 224 KM, szary met., pełne wyposaż., TV, skórzana tap., nawigacja, zarejestr., ubezpieczony - 32.500 zł lub zamienię. Legnica, tel. 0609/51-39-82 GI97P9EWT

AUDI A8, 2000 r., 190 tys. km, 3700 ccm, benz., beżowy met., klimatronic, TV, nawigacja, skórzana tap., 10 airbagów, roleta, alufelgi, Webasto - 35.000 zł. Oleśnica, tel. 0788/28-51-36 GI0KJT9

BMW 316 E-36 COMPACT, 1994 r., 170 tys. km, 1600 ccm, benz., błękitny met., wspom. kierownicy, ABS, airbag, el. szyby, el. lusterka, el. szyberdach, alarm, c. zamek, RO, zadbane wnętrze, garażowany, ważne OC i przegląd - 5.400 zł. Budzów, powiat ząbkowicki, tel. 0607/81-12-22 GI0AK9KP

BMW 316 E-36 COMPACT, 1994 r., 180 tys. km, 1600 ccm, benz., czarny, c. zamek, ABS, wspom. kierownicy, airbag, halogeny, przyciemn. szyby, do małych poprawek lakiem. - 4.500 zł. Byczyna, powiat kluczborski, tel. 0605/46-03-07, 077/413-51-83 GI0AMCW7

BMW 316 i E-36, 1994 r., 180 tys. km, 1600 ccm, benz., inst. gaz., granatowy, pełne wyposaż. elektr., butla gazu w miejscu koła zapasow., ważne OC i przegląd - 9.000 zł. Opole, tel. 0663/71-59-32 GI0C9JWT

KUPIĘ KAŻDE AUTO PO 1995 R.
CAŁE LUB USZKODZONE, TRANSPORT
e-mail: kupieauto5@wp.pl. **tel. 0-691 42 30 77, 0-605 46 26 65**
DOLNY ŚLĄSK - LEGNICA, JAWOR, WROCŁAW
OR082881

BMW 316 COMPACT, 1994 r., 1600 ccm, benzyna, biały, stan db, atrakc. wygląd, zarejestr., zadbany - 4.400 zł. Wrocław, tel. 0792/43-17-74 GI0W4NW

BMW 316 COMPACT, 1994/95 r., 1600 ccm, benz., srebrny met., zarejestr., wspom. kierownicy, airbag, c. zamek, ABS, el. otw. szyby, el. reg. lusterka, stan idealny - 7.800 zł lub zamienię. Paczków, powiat nyski, tel. 077/431-78-05, 0606/43-14-25 GI09AXRK

BMW 316 E-46 COMPACT, 1996 r., 188 tys. km, 1600 ccm, c. zamek, wspom. kierownicy, 2 airbagi, ABS, klimat., alufelgi, kpl. kół zimowych, sprow. - 1.200 EUR. Gubin, powiat krośnieński, tel. 0889/60-91-45 GI0C9RNP

BMW 316 COMPACT, 1996 r., 188 tys. km, 1600 ccm, czerwony met., wspom. kierownicy, 2 airbagi, klimat., ABS, el. lusterka, alufelgi, opony zimowe, sprow. z Niemiec - 1.300 EUR. Gubin, powiat krośnieński, tel. 0880/86-72-27 GI0C4MNL

BMW 316 E-46, 1996 r., 188 tys. km, benz., czerwony met., c. zamek + pilot, wspom. kierownicy, 2 airbagi, klimat., ABS, alufelgi, opony zimowe, sprow. z Niemiec - 4.900 zł + opłaty. Krosno Odrzańskie, tel. 0880/53-07-47 GI0CA4HR

BMW 316 COMPACT, 1996 r., 1600 ccm, czarny metalik, zarejestr., ubezpieczony, ABS, klimat., podgrz. fotele, c. zamek, wspom. kierownicy, 2 airbagi, RO - 5.800 zł. Wrocław, tel. 0514/98-36-97 GI0C9HA7

BMW 318 tds COMPACT, 1995 r., 220 tys. km, 1800 ccm, czarny, ABS, 2 airbagi, el. otw. szyby, el. reg. lusterka, szyberdach, tap. skórzana, nowa turbina i sworznie, alum. felgi 16, ekonomiczny, ważne OC i przegląd, po wymianie oleju, płynów i filtrów, stan bdb - 8.500 zł lub zam. na sam. dostawczy blaszak. Tel. 0722/02-43-14 GI07TFTH

BMW 318 KOMBI, 1997 r., 1800 ccm, TDS, ciemnozielony met., bez wypadku, I właśc., klimatronic, el. szyby, szyberdach i lusterka, ABS, podgrz. pompowane fotele, 2 airbagi, relingi dach., roleta i siatka bag., odpinany hak, c. zamek + pilot, RM z CD, przegląd i OC do 02.2011 r., stan bdb - 8.900 zł lub zamienię. Strzelin, tel. 071/392-34-50, 0608/46-89-32 GI0A7AYP

BMW 318 E-36 COMPACT, 1998 r., 1800 ccm, TDS, czarny met., pełne wyposaż., zarejestr., ubezpieczony, klimatronic - 8.990 zł lub zamienię, może być uszkodzony. Jelenia Góra, tel. 0604/35-22-07, 0605/14-58-94 GG979HWRK

BMW 318 E-46, 1998 r., 135 tys. km, 1800 ccm, benz., inst. gaz., czarny met., zarejestr., skórzana tap., klimatronic, nowy model, c. zamek, ABS, ESP, el. szyby, inst. gaz. z sekwencyjnym wtryskiem, stan bdb - 18.900 zł. Kłodzko, tel. 0500/27-47-94 GI0AKAEF

BMW 318 E-46, 1998 r., 130 tys. km, 1800 ccm, czarny, ks. serwisowa, ABS, alarm, c. zamek, el. lusterka, el. szyby, 2 airbagi, RO z CD, welurowa tap., immob., alufelgi, 3 kluczyki - 10.500 zł. Lubin, tel. 0693/63-55-44 GI0A9E37

BMW 318 E-36 KOMBI, 1998 r., 240 tys. km, 1700 ccm, tds, zielony, pełne wyposaż. oprócz skórzanej tap., bez wypadku - 12.900 zł. Wrocław, tel. 0691/76-29-92 GI97HRPEA

BMW 318 I E-36 KOMBI, 1998 r., 1800 ccm, benz., wtrysk, zielony met., serwisowany, alum. felgi, klimatyzacja, komputer pokł., 4 pod. pow., czarna podsufitka, nowe opony, tarcze i klocki hamulcowe, amortyzatory oraz akumulator - 7.500 zł. Wrocław, tel. 0607/95-43-73 RI0590170

BMW 320, 1994 r., 2000 ccm, benz., 150 KM, bordowy met., klimat., el. szyby, el. lusterka, halogeny, spoilery, alufelgi, opony letnie, kpl. kół zim. - 6.000 zł + opłaty. Jelcz-Laskowice, powiat oławski, tel. 0604/25-41-59 GG9THAJL

BMW 320 CABRIO, 1994 r., 2000 ccm, zielony, jasna skórzana tap., pełne wyposaż., stan idealny, zarejestr. - 19.000 zł. Kluczbork, tel. 0785/92-74-68 GI97LX9YW

BMW 320 E-36, 1995 r., 224 tys. km, 2000 ccm, benz., inst. gaz., czarny, inst. gaz. z sekwencyjnym wtryskiem, 2 airbagi, wspom. kierownicy, c. zamek, atrakc. wygląd - 9.200 zł. Kłodzko, tel. 0665/36-33-88 GI0C9FEJ

BMW 320 E-39 SEDAN, 1997 r., 180 tys. km, 2300 ccm, benz., niebieski met., zarejestr., ubezpieczony, stan bdb, zadbany, atrakc. wygląd, alufelgi, soczewkowe reflektory, inst. gaz. z sekwencyjnym wtryskiem, klimat., czarna welurowa tap., ABS, tempomat, RO, c. zamek - 17.500 zł lub zamienię na V T4 Caravelle. Nowa Sól, tel. 0509/04-62-53 GI0C9YAJ

BMW 320 SEDAN, 1998 r., 2000 ccm, granatowy, zarejestr., ABS, alarm, ASR, immob., airbagi, wspom. kierownicy, przyciemn. szyby, el. reg. lusterka, el. otw. szyby, RO z CD, światła przeciwmgielne, c. zamek, klimat. - 21.300 zł. Oleśnica, tel. 0603/86-67-71 GI0CA3EL

BMW 320 td E-46, 1998/99 r., 180 tys. km, 2000 ccm, turbo D, srebrny met., zarejestr., klimatronic, nawigacja, Webasto, 4 airbagi, ABS, ASR, 4 el. szyby, el. reg. lusterka, alum. felgi, c. zamek + pilot, parktronic - 19.900 zł lub zamienię. Paczków, powiat nyski, tel. 0606/43-14-25 GI0C9JHP

BMW 320 E-46, 1999 r., 163 tys. km, 2000 ccm, diesel, zielony met., sprowadzony, zarejestr., klimatronic, skórzana tap., alufelgi, 4 airbagi - 18.400 zł. Słupia Kapitulna, powiat rawicki, tel. 0669/34-74-65 GI04XLJE

BMW 320 E-46 SEDAN, 1999 r., 184 tys. km, 2000 ccm, diesel, granatowy met., klimatronic, ABS, airbag, kontrola trakcji, kierownica wielofunkcyjna, alufelgi, c. zamek, nawigacja, wspom. kierownicy, el. szyby, bez wypadku - 19.500 zł + opłaty. Ścinawa, powiat lubiński, tel. 0794/33-28-85 GI0C9734

BMW 320, 1999 r., 2000 ccm, diesel, srebrny met., zarejestr., w kraju od roku, klimatronic, 6 airbagów, c. zamek, el. szyby, alufelgi, kpl. kół zim., RO, halogeny, stan bdb - 17.900 zł. Złoty Stok, powiat ząbkowicki, tel. 0505/14-95-93 GI0A7JPY

BMW 320 E-46, 2000 r., 117 tys. km, 2000 ccm, benz., 150 KM, srebrny, klimatronic, ABS, 6 airbagów, c. zamek, wspom. kierownicy, tempomat, RO z CD, el. lusterka, el. szyby, serwisowany, stan bdb - 19.900 zł. Milicz, tel. 0506/19-24-37, 0506/19-24-38 GI0C4M9H

FOTO BMW 320 SEDAN, 2000 r., 176 tys. km, 2000 ccm, 150 KM, granatowy, 4-drzw., bez wypadku, garażowany, I właściciel w kraju, serwisowany, sprowadzony, zarejestr., ABS, alarm, alum. felgi, c. zamek, el. otw. szyby (2), el. reg. lusterka, ESP, immobilizer, klimatyzacja automatyczna, komputer pokł., 6 pod pow., tempomat - 19.900 zł możliwa zamiana. Paczków, powiat nyski, tel. 0608/03-49-43, 077/431-71-10 KI0660280

BMW 320 SEDAN, 2000/01 r., 190 tys. km, 2000 ccm, TDI 136 KM, srebrny met., el. szyby, klimat., podgrz. fotele, ABS, ASR, c. zamek, RM, parktronic, podłokietnik, alufelgi, stan bdb, sprowadzony, serwisowany - 20.900 zł. Polanica-Zdrój, powiat kłodzki, tel. 0889/39-03-18 GI0A34X4

BMW 320 E-46 SEDAN, 2000/01 r., 186 tys. km, 2000 ccm, diesel, czarny met., w kraju od kilku dni, zarejestr., wspom. kierownicy, c. zamek, alarm, klimat., pełne wyposaż. elektr., alufelgi, koła zimowe, czarna skórzana tap., ciemne szyby, atrakc. wygląd, stan bdb - 23.500 zł. Złoty Stok, powiat ząbkowicki, tel. 0793/62-26-90, 0794/13-90-30 GI0A37HC

BMW 320 E-46 SEDAN, 2001 r., 2000 ccm, diesel, niebieski met., 4-drzw., ABS, wspomaganie kierownicy, klimatronic, el. szyby, el. lusterka, c. zamek, RO z CD, alufelgi, ESP, sprowadzony, opłacony, gotowy do rejestracji - 20.500 zł. Olszyna, powiat lubański, tel. 0889/23-07-04, 0792/50-95-45 GI97CLJ4H

BMW 320 KOMBI, E46, 2001 r., 172 tys. km, 150 KM, granatowy met., 8xairbagi ABS ESP klimatronic, po liftingu, beżowa skóra, el. szyby, alufelgi 17", 2 kluczyki, lekko uszkodzone prawe drzwi i próg, technicznie sprawny, jeżdżący, stan bardzo dobry - 17.900 zł. Rawicz, tel. 0782/02-00-33 GI0AX347

BMW 320 KOMBI, 2001 r., diesel, automatic, Tiptronic, ksenony, klimatronic, el. szyby, el. lusterka, komputer, alufelgi, RO z CD, podgrz. fotele, sprow. - 21.900 zł. Świnoujście, tel. 0508/03-44-40 GI0C7C9M

FOTO BMW 320 SEDAN, 2001/02 r., 229 tys. km, 1900 ccm, TDI, 136 KM, zielony metalik, klimatronic, zarejestrowany, 4-drzw., garażowany, kier. niepalący, ABS, c. zamek, el. otw. szyby, el. reg. lusterka i podgrzewane, immob., komputer pokł., 4 pod. pow. oraz kurtyny boczne, reg. kier., wspom. kier., ASC+T, stan bdb, FAKTURA VAT-c-brutto - 25.700 zł, możliwość rat. Ząbkowice Śląskie, tel. 0506/18-32-52, 0506/18-32-53, 0608/08-91-43 www.kalmar.autogielda.pl jerzymajerczyk@vp.pl KI0225230

BMW 320, 2002 r., 148 tys. km, 2000 ccm, diesel, srebrny met., klimat., welurowa tap., pełne wyposaż., I właśc., garażowany - 33.500 zł lub zamienię. Jastrzębie-Zdrój, tel. 032/474-04-80, 0604/22-42-88 GI04TFFL

● BMW 320 D SEDAN, PO LIFTINGU, 2002 r., 170 tys. km, 2000 ccm, 150 KM, diesel, czarny met., ks. serwis., ksenony, klimatronic, kubełk. skórz. fotele, dziel. tylna kanapa, 8 airbagów, el. szyby, lust. i szyberdach, podłokietnik, alarm, RO z CD, skórz. kier., alufelgi, DSC, białe kierunk., halogeny, reg. wys. kier., pakiet chrom. i alum. elem. - 35.400 zł. Kalisz, tel. 0509/66-05-25, 0508/14-29-49 LI0404410

BMW 320 FACELIFT SEDAN, 2002 r., 162 tys. km, 2000 ccm, diesel, 150 KM, srebrny met., bez wypadku, klimatronic, ABS, ESP, RM + CD, 6 airbagów, el. lusterka i szyby, podgrz. fotele, tempomat, ksenony, parktronic, trójramienna kierownica wielofunkcyjna, c. zamek, I właśc., ks. serwisowa - 29.500 zł. Wielisław, powiat kłodzki, tel. 0794/10-39-34 GI0C9FWW

BMW 320 d KOMBI, 2003 r., 2000 ccm, diesel, 150 KM, jasnobeżowy, c. zamek, wspom. i reg. kierownicy, ABS, ESP, el. otw. szyby, el. reg. lusterka, 4 airbagi, klimat., RO z CD, dziel. tylne fotele, alum. felgi, skórzana tap., tylna szyba otwierana - 25.800 zł. Opole, tel. 077/441-15-55, 0600/01-23-90 GI97K9ALE

BMW 320 E-46 KOMBI, 2004 r., 150 tys. km, 2000 ccm, diesel, 150 KM, perłowoczarny, 6-bieg., klimatronic, pełne wyposaż. elektr., alufelgi 17" - 30.900 zł. Namysłów, tel. 0721/34-42-28 GI0C3LN3

BMW 320 E-40 SEDAN, 2004 r., 140 tys. km, 2000 ccm, diesel, 150 KM, srebrny met., klimatronic, 6 airbagów, el. szyby, el. lusterka, ESP, skórzana tap., komputer, RO z CD, podłokietniki, alarm, c. zamek, skórzana kier., zarejestr., ważne OC - 35.900 zł. Żary, tel. 0788/34-26-13 GI0C7CJA

BMW 320 E-90, 2005 r., 130 tys. km, 2000 ccm, diesel, 163 KM, szary metalik, klimatronic 2-stref., ABS, skórzana wielofunkcyjna kier., pełne wyposaż. elektr., sensor deszczu, czujnik ciśnienia w oponach, alufelgi, ks. serwisowa, RO z CD, stan idealny, zarejestr. - 51.500 zł. Lądek-Zdrój, powiat kłodzki, tel. 0608/11-84-47 GI0A37KT

BMW 320 E-46 KOMBI, 2005 r., 2000 ccm, diesel, 150 KM, 6-bieg., klimatronic, el. szyby, el. lusterka, el. reg. reflektory, 2 kpl. kół (letn. i zim.), alufelgi, kubełk. fotele, c. zamek, immob., stan idealny - 32.500 zł. Lubań, tel. 0501/34-03-94 GI0CA4W4

BMW 325 E-30 COUPE, 1987 r., 2700 ccm, benz., inst. gaz., czarny, 130 KM, ważne OC i przegląd, c. zamek, el. lusterka, 5-bieg., RO - 2.200 zł lub zamienię. Wrocław, tel. 0787/19-85-34 GI0ARY99

BMW 325 E-36 SEDAN TDS, 1995 r., 2500 ccm, niebieski met., stan db - 4.400 zł. Tel. 0607/22-03-09 GI974TKAH

BMW 325 E-36 SEDAN, 1997 r., 2500 ccm, TDS, szary met., alufelgi, zarejestr., ubezpieczony - 3.990 zł lub zamienię na inny, może być uszkodzony. Jelenia Góra, tel. 0604/35-22-07, 0605/14-58-94 GI07LTPM

BMW 325, 2001 r., 192 tys. km, pełne wyposaż., ważne OC i przegląd - 41.000 zł. Gubin, powiat krośnieński, tel. 0889/60-91-45 GI07FPAE

BMW 328 E-46, 1999 r., 190 tys. km, 2800 ccm, ksenony, nawigacja, TV - 26.900 zł. Jawor, tel. 0794/32-70-19 GI0WAT9

● BMW 330 d KOMBI, 2004 r., 204 KM, pełny, fabryczny M-Paket, I właśc., ksenony, skórzana tap., nawigacja, ks. serwisowa, sprow. z Niemiec, bez wypadku, zarejestrowany w Polsce, 2 kpl. kół 18" i 17". Tel. 0604/55-91-76 L01038290

BMW 518, 1995 r., 1800 ccm, benz., czarny, wspom. kierownicy, c. zamek, klimat., stan bdb, brak przeglądu i OC - 3.500 zł lub zam. na diesla. Jemielno, powiat górowski, tel. 0664/92-37-75 GI09NWM3

BMW 520 i SEDAN, 1990 r., 2000 ccm, niebieski met., stan bdb, c. zamek, wspom. kierownicy, el. szyby, garażowany, atrakc. wygląd, ważne OC, zużycie paliwa 10 l/100 km (w trasie 7.5 l/100 km) - 3.500 zł lub zamienię na inny, możliwa dopłata do 5.000 zł. Wrocław, tel. 0666/25-52-25 GI0YAEE

BMW 520 E-34 SEDAN, 1992 r., 270 tys. km, 2000 ccm, bordowy metalik, 150 KM, ABS, szyberdach, hak, alufelgi, komplet opon zimowych, el. szyby - 3.000 zł. Wrocław, tel. 0502/25-98-69 GI0C9FXP

BMW 520 E-34, 1995 r., 2000 ccm, 24V, V6, 150 KM, srebrny, zarejestr. + drugi taki sam - 2.990 zł lub zamienię na inny, może być uszkodzony. Jelenia Góra, tel. 0604/35-22-07, 0605/14-58-94 GI09F3KC

BMW 520 E-39 SEDAN, 1996 r., 105 tys. km, 2000 ccm, benz., granatowy met., pełne wyposaż. elektr., klimatronic, 2 airbagi, ABS, ASC, c. zamek, oryg. RO, zadbane wnętrze, welurowa tap., zarejestr., kierowca niepalący, zarejestr., stan bdb - 10.600 zł. Nowa Ruda, powiat kłodzki, tel. 0504/19-10-40, 0605/61-24-45 GI97MENLX

BMW 520 E-39 SEDAN, 1996/97 r., 2000 ccm, 6V, czarny met., zarejestr., ubezpieczony, alufelgi, pełne wyposaż. elektr. - 9.990 zł lub zamienię. Jelenia Góra, tel. 0605/14-58-94, 0604/35-22-07 GI04XJNA

BMW 520 E-39, 1997 r., 2000 ccm, 150 KM, srebrny met., 2-strefowy klimatronic, inst. gaz. z sekwencyjnym wtryskiem, pełne wyposaż. elektr., 2 kpl. kół, garażowany, zarejestr., stan bdb - 19.200 zł. Jelcz-Laskowice, powiat oławski, tel. 0696/84-96-79 GI0C3KTE

BMW 520 I SEDAN, 1997 r., 255 tys. km, 2000 ccm, benz., srebrny, ksenony, klimatronic, el. szyby, el. lusterka, alufelgi, kpl. opon zimowych, po wymianie tarcz, klocków, pasków, oleju, b. zadbany - 16.000 zł. Wrocław, tel. 071/354-31-46, 0601/76-47-80 GI0C9XPP

BMW 520 I SEDAN, 1997 r., 144 tys. km, 2000 ccm, wtrysk, ciemnozielony met., wspom. kierownicy, ABS, ASR, c. zamek, el. szyby, el. lusterka, el. szyberdach, 4 airbagi, klimatronic 2-stref., alufelgi, welurowa tap., karta pojazdu, I właśc. w kraju, ważne OC - 11.500 zł. Wrocław, tel. 0608/84-46-03, 071/330-19-29 GI97JTK9T

BMW 520 E-39 SEDAN, 1998 r., 2000 ccm, benz., bordowy, 4-drzw., bez wypadku, zarejestr., c. zamek, el. otw. szyby, klimatyzacja, 6 airbagów, RO z CD, zmieniacz, el. reg. lusterka, podgrz. spryskiwacze, ABS, ASC, komputer, reg. kierownica, 2 kpl. opon (letn. i zim.), telefon, nawigacja - 17.000 zł. Trzebnica, tel. 0880/10-69-21 GI0ARXN9

FOTO BMW 520 D KOMBI INDIVIDUAL, 2006/07 r., 92 tys. km, 2000 ccm, TDI, szary metalik, stan idealny, bez wypadku, oryginalny lakier, serwisowany, sprowadzony pół roku temu z Niemiec, od właściciela, kupiony z 3-miesięczną gwarancją, duża kolorowa nawigacja GPS z funkcją 3D, TV + DVD, klimatronic, skórzana tap., pełna opcja - 64.900 zł, zamiana, raty. Otmuchów, powiat nyski, tel. 0694/62-08-79, 0790/26-51-38 www.piotr.autogielda.pl pawel.czajka@wp.pl KI0496570

BMW 524, 1989 r., 314 tys. km, 2400 ccm, turbo D, 115 KM, granatowy, szyberdach, wspom. kierownicy, c. zamek, automat. skrzynia bieg., alufelgi, welurowa tap., opłacony, zarejestr. - 3.500 zł. Kłodzko, tel. 0509/55-28-12, 0698/62-41-81 GI04TALF

BMW 524, 1991 r., 190 tys. km, 2400 ccm, turbo D, zielony, c. zamek, wspom. kierownicy, el. szyby, klimat., podgrz. fotele, el. lusterka, ważne OC i przegląd, el. szyberdach, zarejestr., opłacony, pęknięta szyba i nagrzewnica - 3.000 zł. Legnica, tel. 0507/36-04-20 GI04JY7C

BMW 524 TD, 1992 r., el. szyby, el. szyberdach, el. lusterka, wspom. kierownicy, ABS, alufelgi, nowe opony, po wymianie rozrządu, filtrów, stan db - 4.500 zł lub zamienię na VW Golfa III, Mercedesa 124. Warta Bolesławiecka, tel. 0785/46-31-03 GI0CA4CT

BMW 525, 1991 r., 2500 ccm, perłowoczarny, ksenony, alufelgi 19", przyciemn. szyby, sport. zawieszenie, sport. ukł. wydechowy, c. zamek, immob., tempomat, airbagi, szyberdach, el. szyby, el. lusterka - 6.400 zł. Wrocław, tel. 0721/08-88-06 GI0C7A4M

BMW 525 td, 1993/94 r., 225 tys. km, 2500 ccm, turbo D, bordowy met., zarejestr., bez wypadku, klimat., wspom. kierownicy, airbag, c. zamek, alum. felgi, welurowa tap., stan bdb, w kraju od 3 lat, automatic - 6.900 zł lub zamienię. Paczków, powiat nyski, tel. 0519/13-35-50 GI0C9J9N

BMW 525 SEDAN, 1994 r., 2500 ccm, tds, niebieski met., ksenony, alufelgi 17", wspom. kierownicy, 2 airbagi, el. szyby, c. zamek, klimat., RO z CD + zmieniacz, sprow. z Niemiec - 4.000 zł. Jarostów, powiat średzki, tel. 0519/10-70-68 GI0AR494

BMW 525 tds SEDAN, 1994 r., 2500 ccm, zielony, 2 airbagi, wspom. kierownicy, el. szyby, el. lusterka, klimat., podgrz. fotele, el. fotele, c. zamek, skórzana tap., stan bdb - 7.500 zł. Lubin, tel. 0660/49-37-62 GI97H3TCK

BMW 525, 1994 r., 270 tys. km, 2500 ccm, zielony metalik, 2 airbagi, 4 el. szyby, RM + MP3, podłokietniki, el. reg. lusterka, 2 komplety kół, dużo nowych części, bez wypadku, ważne OC i przegląd do 09.2010 roku, nie wymaga wkładu finans - 7.800 zł. Polanica-Zdrój, powiat kłodzki, tel. 0601/69-86-78 GI0C9FFC

BMW 525 tds, 1994 r., 2500 ccm, bordowy met., c. zamek, wspom. kierownicy, ABS, RO, 5-bieg. - 2.900 zł lub zamienię. Wrocław, tel. 0880/57-02-65 GI0Y4YP

BMW 525 tds KOMBI, 1995 r., 2500 ccm, fioletowy met., ABS, c. zamek z funkcją domykania szyb, el. szyby, el. lusterka, podgrz. fotele, klimat., Webasto, tempomat, welurowa tap., wspom. kierownicy, RO z CD, przyciemn. szyby, zarejestr. - 10.900 zł lub zam. na busa. Lądek-Zdrój, powiat kłodzki, tel. 0667/19-89-13 GI97K97HF

BMW 525 tds, 1995 r., niebieski met., pełne wyposaż., w kraju od roku, zarejestr. - 8.500 zł. Leszno, tel. 0607/98-28-24 GI0A9AF9

BMW 525 E-39, 1997 r., 2500 ccm, tds, sprow., bez wypadku, klimatronic, 4 airbagi, 4 el. szyby, el. lusterka, duży TV, automatic, stan idealny - 12.800 zł. Żmigród, powiat trzebnicki, tel. 0602/32-18-56 GI0CA3F9

BMW 525 E-39 KOMBI, 1998 r., 211 tys. km, 2500 ccm, srebrny met., ABS, ASR, ESP, klimatronic 2-stref., 6 airbagów, c. zamek, alarm + pilot, RO z CD, 4 el. szyby, el. lusterka, podgrz. fotele, skórzana tap., tempomat, komputer, roleta, relingi dach., nowe opony zimowe, zarejestr., zadbany, stan bdb - 17.900 zł. Boguszów-Gorce, powiat wałbrzyski, tel. 0604/47-89-55 GI093P7H

WYSTAWIAMY ZAŚWIADCZENIA DO WYREJESTROWANIA POJAZDU - OD RĘKI. NAJLEPIEJ PŁACIMY!!! POŻYCZKI POD ZASTAW AUT, TEL. 792 15 15 15
UNIWER AUTO®
NIE ŻARTUJE KAŻDE AUTO SKUPUJE GOTÓWKA W 20 MINUT! 0-792 15 15 15
OR082221

KUPIĘ KAŻDE AUTO
USZKODZONE I CAŁE
TEL. 0-601 831 995
BOLESŁAWIEC WAŁBRZYCH ZGORZELEC LUBAŃ JELENIA GÓRA ZŁOTORYJA LEGNICA STRZEGOM
e-mail: ford1@interia.eu
OR082499

AUDI A6, 2000 r., 2800 ccm, benz., inst. gaz., srebrny met., stan bdb, komplet opon zimowych z alufelgami, ksenony, pełne wyposaż. oprócz skórzanej tap. - 21.000 zł. Radków, powiat kłodzki, tel. 0603/63-12-95 GI97MHY7K

FOTO AUDI A6 SEDAN, 2000 r., 232 tys. km, 2500 ccm, TDI, czarny met., 4-drzw., bez wypadku, garażowany, I właściciel, zarejestr., ABS, alum. felgi, c. zamek, el. otw. szyby (4), immobilizer, klimatyzacja 2-strefowa, komputer pokł., 6 pod. pow., jasna skórzana tapicerka, parktronic, ksenony, 4 kluczyki, drewniane dodatki - 26.900 zł. Strzelin, tel. 0691/82-14-80 II0APXJX

AUDI A6, 2000 r., 2500 ccm, TDI, czarny met., pełne wyposaż. - 26.000 zł lub zam. na sprzęt budowlany. Wołczyn, powiat kluczborski, tel. 0608/51-35-97 GI0AR3HN

AUDI A6 SEDAN, 2000 r., 143 tys. km, 2500 ccm, TDI 180 KM, granatowy met., aut. skrzynia bieg., Tiptronic, Webasto, ciemne szyby, pełne wyposaż. elektr., tap. welurowa - 28.900 zł. Wołów, tel. 0667/99-06-31 GI09LR3M

AUDI A6 AVANT, 2000 r., 210 tys. km, 2500 ccm, TDI, szary met., klimatronic, ABS, ESP, wspom. kierownicy, airbagi, c. zamek, el. szyby, niklowane relingi dach., ksenony, el. i podgrz. lusterka, nawigacja, alufelgi 17", chromowane dodatki, serwisowany, I właśc., zarejestr., stan bdb, welurowa tap. - 22.500 zł. Zgorzelec, tel. 0518/21-09-00 GG94CR3KX

AUDI A6 KOMBI, 2001 r., 180 tys. km, 2500 ccm, diesel 180 KM, kpl. silnik + skrzynia automatic Tiptronic, osobno lub w komplecie - 6.000 zł kpl. Bolesławiec, tel. 0880/56-21-86 GI0C94LF

AUDI A6 AVANT, 2001 r., 2500 ccm, diesel, czarny met., pełne wyposaż. oprócz skórzanej tap. i nawigacji, zarejestr., 6-bieg. - 24.500 zł. Kluczbork, tel. 0785/92-74-68 GI97E9EAL

AUDI A6 AVANT, 2002 r., 2500 ccm, TDI, pełne wyposaż. - 23.500 zł. Namysłów, tel. 0608/39-94-83, 0604/21-83-82 GI974T3WW

AUDI A6 AVANT, 2002 r., 230 tys. km, 2500 ccm, V6, granatowy met., tap. skórzana, klimatronic, alum. felgi, ABS, ESP, 6 pod. pow., biksenony - 26.600 zł. Wrocław, tel. 0880/12-33-87 GI0WC73

AUDI A6 AVANT, 2003 r., 164 tys. km, 2500 ccm, TDI, grafitowy met., wspom. kierownicy, c. zamek, 6 airbagów, klimatronic, el. szyby, el. lusterka, ABS, ESP, komputer, alufelgi, halogeny, RO z CD, immob., Tiptronic, 6 airbagów, relingi dach., roleta bag., zadbany, sprowadzony, stan bdb - 31.500 zł. Bukowice, powiat wołowski, tel. 071/359-11-51, 0603/09-23-31 GI97HNJEP

AUDI A6 AVANT, 2003 r., 2500 ccm, TDI 168 KM, czarny met., stan techn. bdb, skórzana tap., wspom. kierownicy, komputer pokładowy, klimatronic 2-stref., alum. felgi, ABS, ASR, ESP, tempomat, el. otw. szyby (4), el. reg. lusterka, podgrz. fotele, ksenony, 6 airbagów, c. zamek - 36.800 zł. Opole, tel. 077/441-15-55, 0600/01-23-90 GI0C7H9F

AUDI A6 AVANT, 2004 r., 2500 ccm, diesel, 188 KM, grafitowy, alufelgi, klimat., nawigacja, hak, skórzana tap. - 35.900 zł. Mirków, powiat wrocławski, tel. 0601/72-35-17 GI97FARTK

AUDI A6 SEDAN QUATTRO, 2004 r., 114 tys. km, 3000 ccm, TDI, granatowy met., I właśc., nawigacja, klimatronic, ABS, wspom. kierownicy, pełne wyposaż. elektr., radio + zmieniacz CD, alufelgi, 2 kpl. kół, garażowany, pełne wyposaż., bez wypadku, serwisowany, zarejestr., stan idealny - 79.900 zł. Ząbkowice Śląskie, tel. 0604/18-82-76 GI0C9JHK

AUDI A6 KOMBI, 2004 r., 74 tys. km, 2500 ccm, diesel 163 KM, czarny metalik, pełne wyposaż. oprócz skórzanej tap., stan idealny - 43.500 zł. Marcinkowice, tel. 0509/74-78-29

AUDI A6 QUATTRO, 2005 r., 178 tys. km, 3000 ccm, diesel, 235 KM, szary met., ABS, pełne wyposaż., skórzana tap., komputer, I właśc., serwis. w ASO, bez wypadku, garażowany - 89.900 zł lub zamienię. Jastrzębie-Zdrój, tel. 032/474-04-80, 0604/22-42-88 GI04TFFP

AUDI A6, 2005 r., 2000 ccm, TDI, czarny metalik, stan idealny, mało używany, dynamiczny silnik, pełne wyposaż., bez wypadku, zarejestr. w kraju - 55.500 zł. Kąty Wrocławskie, tel. 071/390-73-21, 0668/82-75-22 GI0C9HJH

AUDI A6 KOMBI, 2005 r., 195 tys. km, 2000 ccm, TDI, 140 KM, czarny, klimat., sensor deszczu, parktronic, nawigacja, alufelgi 17", podgrz. fotele, zarejestr., bez wypadku, RO z CD na 6 płyt - 60.000 zł. Wałbrzych, tel. 0664/42-04-54, 074/843-31-58 GI0C4R4R

AUDI A8, 2001/02 r., 200 tys. km, 1400 ccm, TDI, srebrny met., w kraju od 3 lat, serwisowany, 4 airbagi, ABS, ESP, c. zamek, alarm, immob., syst. audio Bose, alufelgi, 2 kpl. opon, ważne OC i przegląd do 01.2011 r., zużycie paliwa 3 7-4 l/100 km, klimatronic, zadbany, 5-drzwiowy, 5-bieg., el. lusterka i szyby - 22.000 zł lub zam. na większy, z większą poj. silnika. Wrocław, tel. 0796/88-98-96 GI0CA4RT

AUDI A8 SEDAN, 2007 r., 48 tys. km, 4200 ccm, TDI 326 KM, czarny, skórzana tap., nawigacja, zmieniacz na 6 płyt CD, fotochromowe składane lust., alufelgi 19", nagłośnienie system Bose, automatic, pełne wyposaż., zarejestr., ks. serwisowa, oryg. przebieg - 184.500 zł. Wrocław, tel. 0601/25-00-78 GI049JXX

AUDI S3 QUATTRO, 2000 r., 1800 ccm, turbo E, 210 KM, skórzana tap., komputer, klimatronic, tempomat, system audio Bose, stan bdb - 28.800 zł lub zamienię. Złoty Stok, powiat ząbkowicki, tel. 0888/59-86-85 GI97KFAHE

AUDI TT, 1998 r., 108 tys. km, 1800 ccm, turbobenzyna, srebrny, skórzana tap., klimat., alufelgi 17", ABS, RO, c. zamek, wspom. kierownicy - 23.700 zł. Karłowice, powiat opolski, tel. 0500/29-23-30 GI09LWHW

AUDI TT QUATTRO, 2000 r., 1800 ccm, benz., inst. gaz., srebrny met., po tuningu, stan bdb - 32.000 zł. Jelenia Góra, tel. 0727/22-79-17 GI97MHP9M

AUDI TT QUATTRO CABRIO, 2000 r., 86 tys. km, 1800 ccm, turbo D, 225 KM, szary, skórzana tap., 4x4, pełne wyposaż., el. składany dach, alufelgi, RO z CD, ABS, alarm, c. zamek - 29.900 zł. Zgorzelec, tel. 0663/38-40-98, 0667/71-32-02 GI0C9YPN

AUDI TT COUPE S-LINE, 2002 r., 130 tys. km, 1800 ccm, turbo E, perłowozielony met., immob., RO, klimatronic, c. zamek, wspom. kierownicy, ABS, SRS, EPC, ASR, alarm, alufelgi 18", el. szyby, el. lusterka, Mul-T-Lock, komputer, kanapa, podgrz. fotele, lusterka, regul. kierownica, zarejestr., I właśc., serwisowany, stan idealny - 37.800 zł lub zamienię. Paczków, powiat nyski, tel. 0602/67-58-35 GI0W3XT

AUDI TT COUPE QUATTRO, 2006/07 r., 49 tys. km, 3200 ccm, wtrysk 250 KM, srebrny met., RO z CD + zmieniacz na 6 płyt, 6 airbagów, ks. serwisowa, serwis w ASO, podgrz. szyba przednia, nawigacja, komputer pokładowy, halogeny, I właśc., alum. felgi 18, klimatronic, ksenony, c. zamek + pilot, skórzana tap., podgrz. fotele, kpl. opon letnich - 119.800 zł. Opole, tel. 077/441-15-55, 0600/01-23-90 GI0C9K7L

BMW

BMW 316 E-30 i SEDAN, 1989 r., 1600 ccm, benz., inst. gaz., biały, wspom. kier., ABS, 3-drzwiowy, kołpaki, ważne OC, przyciemn. lampy, sport. tłumik, RO - 1.850 zł. Wrocław, tel. 0509/93-88-72, 0513/00-59-86 GI97MLW4Y

TŁUMIKI OPONY **złącza, katalizatory**
ul. Sienkiewicza 32 (teren parkingu)
71/794 43 90, 796 622 737, 603 163 975, www.respond12.pl.tl

BMW 316 E-36, 1991 r., 168 tys. km, 1600 ccm, benzyna, biały, szyberdach, c. zamek, el. szyby, sprowadzony, do opłacenia, stan db - 2.500 zł. Kamieniec, powiat kłodzki, tel. 0697/56-53-50 GI0A34KF

BMW 316 i, 1991 r., 1800 ccm, wtrysk 115 KM, czarny met., klimat., ABS, wspom. i reg. kierownicy, obrotomierz, c. zamek, alum. felgi - 2.990 zł. Opole, tel. 077/441-15-55, 0600/01-23-90 GI0A9HJ4

BMW 316, 1991 r., 1600 ccm, czerwony, wspom. kierownicy, ABS, el. reg. reflektory, el. lusterka, c. zamek, alufelgi 16", zarejestr., ważne OC i przegląd, garażowany - 6.000 zł. Pieńsk, powiat zgorzelecki, tel. 0721/39-05-01 GI97CYCXP

BMW 316, 1991 r., 1600 ccm, benz., ważne OC i przegląd, c. zamek, RO - 2.200 zł. Wrocław, tel. 0880/57-02-65 GI09LWL4

BMW 316 E-36, 1992 r., 1800 ccm, benz., bordowy, zadbane wnętrze, atrakc. wygląd, ważne OC i przegląd, wspom. kierownicy, c. zamek, RO, alarm - 3.900 zł. Wrocław, tel. 0880/57-02-65 GI07FMHT

FOTO BMW 316 COMPACT, 1997 r., 1600 ccm, benz., zielony metalik, 2 airbagi, el. szyby i lusterka, el. szyberdach, alufelgi, centr. zamek, komputer pokładowy, wspomaganie kier., regulacja kier., bezwypadkowy, oryginalny lakier, RO, immobilizer, serwisowany, garażowany, ważny przegląd i OC, stan idealny - 9.200 zł. Niedźwiednik, powiat ząbkowicki, tel. 0783/69-10-61 mmartyn@tlen.pl KI0466820

BMW 316 E-36 SEDAN, 1997 r., 152 tys. km, 1600 ccm, kat., niebieski met., el. szyby, c. zamek + pilot, garażowany, trójramienna skórzana kier., I właśc. w kraju, 2 kpl. kluczyków, zadbany - 10.600 zł. Wschowa, tel. 0695/83-46-09 GI0C99X7

BMW 316 E-46 SEDAN, 2000 r., 151 tys. km, 1600 ccm, benz., srebrny met., el. szyby, c. zamek, wspom. kierownicy, 4 airbagi, klimat., TC, ks. serwisowa, stan idealny, w kraju od kilku dni - 15.200 zł. Lwówek Śląski, tel. 0788/54-56-06 GI07LPCP

BMW 318 E-36 SEDAN, 1991 r., 1800 ccm, benz., inst. gaz., zarejestr., 4-drzwiowy, atrakc. wygląd, niebieska skórzana tap., sportowa kierownica, szyberdach, wspom. kierownicy, el. szyby, el. lusterka, c. zamek, alarm, spoilery, przyciemn. szyby, ważne OC i przegląd - 4.700 zł lub zamienię na inny. Bolesławiec, tel. 0602/23-29-81 GG94YYHPM

FOTO BMW 318 SEDAN, 1991/92 r., 243 tys. km, 1800 ccm, benz., szary, 4-drzw., kierowca niepalący, kpl. dokumentacja, kupiony w kraju, zarejestr., ABS, alarm z pilotem, alum. felgi, c. zamek z pilotem, el. otw. szyby (2), el. reg. lusterka, immobilizer, klimatyzacja, komputer pokł., RO, wspom. kier. - 5.900 zł do negocjacji. Opole, tel. 0507/31-99-90 tfidkowski@wp.pl II0C9HKE

BMW 318 E-36, 1992 r., 1800 ccm, szary met., el. lusterka, szyberdach, c. zamek, wspom. kierownicy, oryg. lakier, bez korozji, właśc. niepalący, ważne OC i przegląd, karta pojazdu, techn. sprawny - 6.500 zł. Bielawa, tel. 0696/82-76-63 GI97LXHCN

BMW 318 E-30 CABRIO, 1992 r., pełne wyposaż. elektr., skórzana tap., alufelgi, zarejestr., ważne OC - 8.200 zł. Bolesławiec, tel. 0697/49-28-25 GI09F3M7

FOTO BMW 318 SEDAN, 1992 r., 211 tys. km, 1796 ccm, benzyna, czarny metalik, 4-drzw., bez wypadku, garażowany, kierowca niepalący, kpl. dokumentacja, I właściciel w Polsce, zarejestr., ABS, c. zamek, el. reg. lusterka, komputer pokł., szyberdach, tap. welurowa, wspom. kier., w 100% sprawny, w stanie b. dobrym, OC do 28.07.2010 r. - 4.500 zł do uzgodnienia. Namysłów, tel. 0886/19-47-24 tosia-t2@wp.pl II0C3XPY

BMW 318 i, 1992 r., 141 tys. km, 1800 ccm, wtrysk, zielony met., ABS, szyberdach, c. zamek, wspom. kierownicy, oryg. lakier, zadbany - 7.500 zł lub zamienię. Paczków, powiat nyski, tel. 0606/43-14-25 GI97FJWLW

BMW 318 E-36, 1992 r., 1800 ccm, wtrysk, bordowy met., ABS, pełne wyposaż. elektr., białe lampy, ciemne szyby, c. zamek z pilotem, ważne OC i przegląd, stan bdb - 4.300 zł. Wrocław, tel. 0790/64-61-39 GI093P7P

BMW 318, 1993 r., 212 tys. km, 1800 ccm, ciemnozielony, ABS, c. zamek, el. otw. szyby, el. szyberdach, el. reg. lusterka, wspom. kierownicy, sport. zawieszenie, oryg. alufelgi 17", kpl. kół zim., RO z CD + wzmacniacz - 9.000 zł. Nowa Ruda, powiat kłodzki, tel. 0507/86-50-31 GI0C9W7N

BMW 318 KOMBI, 1993 r., techn. sprawny, pełne wyposaż. elektr., ABS, airbag - 2.300 zł lub zamienię. Świdnica, tel. 0667/54-04-96 GI0CA3YC

BMW 318 IS E-36, 1993 r., 1800 ccm, zielony, wspom. kierownicy, ABS, c. zamek, alufelgi, opony zimowe, półskórzana tap., inst. gaz. z sekwencyjnym wtryskiem, zarejestr., opłacony - 6.300 zł. Wołów, tel. 0782/40-74-05 GI09LMLW

BMW 318, 1993/94 r., 180 tys. km, 1800 ccm, wtrysk, zielony met., c. zamek, ABS, airbag, wspom. kierownicy, szyberdach, bez wypadku, w kraju od 4 lat, zadbane wnętrze, oryg. lakier, reflektory ksenonowe, ważne OC i przegląd do 02.2011 r. - 3.300 zł lub zamienię. Świdnica, tel. 0667/54-04-96 GI0C9JCK

BMW 318, 1994 r., 1800 ccm, benz., czerwony, ABS, el. lusterka, el. szyby, c. zamek, airbag, skórzana tap., wspom. kierownicy - 11.900 zł. Oleśnica, tel. 0603/86-67-71 GG9THAKK

BMW 318, 1994 r., 1800 ccm, czarny met., w kraju od 3 lat, c. zamek, wspom. kierownicy, ABS, airbag, szyberdach, RO z CD, stan bdb - 7.400 zł lub zamienię. Rawicz, tel. 0667/30-04-12 GI0C993L

BMW 318, 1995 r., 180 tys. km, 1800 ccm, tds, granatowy met., stan bdb, pełne wyposaż. elektr., 2 airbagi, po wymianie silnika - 5.500 zł + opłaty. Tel. 0508/30-64-51, 077/460-65-68 GI0C9XAN

FOTO BMW 318 E-46 SEDAN, 1998/99 r., 190 tys. km, 1800 ccm, benz., niebieski met., 5-drzw., garażowany, sprowadzony, zarejestr., ABS, alufelgi 15", c. zamek, el. otw. szyby, el. reg. lusterka, ESP, immobilizer, 6 pod. pow., reg. kierownica, RO, szyberdach, tap. skórzana, tempomat, wspom. kier., stan bdb - 14.800 zł do negocjacji. Lubin, tel. 0664/12-67-19, 0668/69-28-87 II0CA4JY

BMW 318 COMPACT, 1999 r., 1800 ccm, TDI, niebieski met., 3-drzwiowy, sprow., zarejestr., ABS, ESP, alufelgi, c. zamek, el. przyciemn. szyby, el. lusterka, el. reg. reflektory, airbag, wspom. kierownicy, klimat., RO, I właśc. w kraju - 11.500 zł lub zam. na vana albo inne propozycje. Wałbrzych, tel. 0666/02-48-36, 0600/73-12-97 GI97KN3PF

BMW 318 E-46, 1999 r., 1800 ccm, 8 airbagów, klimat., el. szyby, el. lusterka, ABS, alufelgi, c. zamek, przygotowany do rejestr. - 16.500 zł + opłaty. Ząbkowice Śląskie, tel. 0665/36-41-71 GI97FPEYT

BMW 318 E-46 SEDAN, 1999/00 r., 128 tys. km, 1900 ccm, srebrny met., bez wypadku, 6 airbagów, wspom. kierownicy, szyberdach, alufelgi 17", el. szyby, kpl. dokumentacja, radio, ABS, sprow. z Niemiec, serwisowany, I właśc. - 16.800 zł. Kłodzko, tel. 0605/74-22-01 GI04T9X9

BMW 318, 2000 r., 136 tys. km, 1800 ccm, 16V, srebrny met., bez wypadku, w kraju od tygodnia, klimat., 4 airbagi, skórzana tap., ABS, ESP, el. szyby, el. lusterka, halogeny, M-Paket, kubełk. fotele, zadbane wnętrze, stan idealny - 12.800 zł. Kłodzko, tel. 0889/12-51-77 GI0449FX

SERWIS WTRYSKIWACZY COMMON RAIL DIESEL DIAGNOSTYKA SILNIKA
tel. 601 737968 0713687486
ALBAZ
OR083346

BMW 318 d, 2002 r., 2000 ccm, diesel, sprowadzony, zarejestr., klimat., 6 airbagów, 2 kurtyny, ABS, ESP, c. zamek, el. szyby - 28.800 zł lub zamienię. Legnica, tel. 0601/26-07-97 GI0C944R

BMW 318 E-46, 2002 r., 109 tys. km, 1800 ccm, benz., inst. gaz., ks. serwisowa, 6 airbagów, klimatronic, alufelgi 18", po liftingu, stan idealny, el. szyby, el. lusterka, bez wypadku, zarejestr., wielofunkcyjna kier., parktronic, kpl. kół zim. - 28.500 zł lub zam. na tańszy. Nowa Ruda, powiat kłodzki, tel. 0665/62-06-40 GI97N7H7R

BMW 318 E-46 COMPACT, 2003 r., 154 tys. km, 1800 ccm, benzyna, czarny metalik, I właśc., kupiony w salonie, ABS, ASR, ASC, wspom. kierownicy, 4 airbagi, RO + CD, el. szyby i reg. lusterka, I rejestracja w 2004 roku - 26.900 zł. Brzeg, tel. 0795/58-94-14, 0668/83-65-70 GI0C9HH9

BMW 318 i COMPACT, 2003 r., 68 tys. km, 1800 ccm, benz., srebrny met., zarejestr., garażowany, serwis. w ASO, stan bdb, el. otw. szyby, el. reg. lusterka, halogeny, immob., klimat., ESP, 6 airbagów, RO z CD, welurowa tap., wspom. kierownicy, kierownica wielofunkcyjna, ks. serwisowa prowadzona do końca, kpl. dokumentacja - 26.800 zł. Opole, tel. 077/441-15-55, 0600/01-23-90 GI0C3CPL

BMW 318 COMPACT HATCHBACK, 2003 r., 153 tys. km, 1800 ccm, turbo D, 136 KM, czarny, M-Power, bez wypadku, w kraju od miesiąca, po opłatach, przygotowany do rejestr. (245 zł), najbogatsza wersja wyposaż., ks. serwisowa, ABS, skrzynia bieg. DSG, 6 airbagów, półskórzana tap., klimatronic, komputer, kubełk. fotele, el. szyby, el. lusterka - 29.900 zł. Wałbrzych, tel. 0886/72-99-64 GI049ERR

BMW 318 E-46, 2003 r., 1800 ccm, benz., pełne wyposaż. elektr., klimatronic, 6 airbagów, serwisowany, komputer, czujnik cofania, nawigacja, I właśc. - 29.000 zł. Wołczyn, powiat kluczborski, tel. 077/414-52-80, 0663/45-13-97 GI944FWKP

BMW 318, 2004 r., 1800 ccm, benz., srebrny met., klimatronic, el. szyby, el. lusterka, podgrz. fotele, parktronic - 29.000 zł. Krotoszyn, tel. 0888/67-98-38, 0889/98-20-20 GI97FKA4M

BMW 320 E-36, 1992 r., 2000 ccm, czarny met., 5-drzwiowy, pełne wyposaż. elektr., klimat., c. zamek, ABS, zarejestr. w kraju - 6.000 zł. Wołów, tel. 0790/84-58-37, 0783/54-62-92 GI07NYLR

KUPIĘ AUTA 71/793 35 09
601 412 329
CAŁE - USZKODZONE

KUPIĘ KAŻDE AUTO
tel. 607-954-298 *USZKODZONE I CAŁE*
ODKUPIMY OD CIEBIE ZADŁUŻONY SAMOCHÓD

BMW 525 E-39 SEDAN, 1998 r., 180 tys. km, 2500 ccm, TDS 150 KM, czarny met., 6 airbagów, klimatronic, szyberdach, komputer, el. otw. szyby, el. reg. lusterka, ABS, ESP, alufelgi, welurowa tap., skórzana kier., c. zamek, bez wypadku, sprowadzony, opłacony, przygotowany do rejestr. - 14.600 zł. Lubin, tel. 0728/63-25-10 GI0AH94W

FOTO BMW 525 E-39 SEDAN, 1998 r., 300 tys. km, 2500 ccm, benz., czarny metalik, 5-drzw., kierowca niepalący, I właściciel, sprowadzony, ABS, alarm, c. zamek, el. otw. szyby (4), el. reg. lusterka, ESP, immobilizer, klimatyzacja 2-strefowa, komputer pokl., 6 pod. pow., reg. kierownica, RO, szyberdach, tap. skórzana, wspom. kier. - 9.900 zł do negocjacji. Nysa, tel. 0663/50-37-74 II0C4JTW

FOTO BMW 525 KOMBI, 1999 r., 248 tys. km, 2500 ccm, diesel, 143 KM, bez wypadku, serwisowany, sprowadzony, ABS, alarm, alufelgi, c. zamek, el. otw. szyby, el. reg. lusterka, ESP, immobilizer, klimatyzacja, komputer pokl., pod. pow., reg. kierownica, RO, szyby - 13.800 zł. Namysłów, tel. 0694/85-06-54, 0794/72-15-62 o-buch@o2.pl II0C9E4W

BMW 525 SEDAN, 2000 r., 230 tys. km, 2500 ccm, diesel, 163 KM, czarny met., klimatronic, 6 airbagów, ASR, alufelgi, bez wypadku - 25.000 zł. Leśna, powiat lubański, tel. 0600/10-11-34, 0505/15-00-63 GI97NEYRA

BMW 525 d KOMBI, 2005 r., 2500 ccm, diesel 180 KM, grafitowy met., alum. felgi 18, komputer pokładowy, sensor deszczu, kpl. opon zimowych, I właśc., serwisowany, tempomat, 6-bieg., 6 airbagów, RO z CD ze ster. przy kier., nawigacja z dużym wyświetlaczem, parktronic, klimatronic 2-stref., skórzana tap., podgrz. fotele - 69.800 zł. Opole, tel. 077/441-15-55, 0600/01-23-90 GI07JTRY

BMW 530 E-34, 1990 r., 3000 ccm, benz., inst. gaz., ważne OC i przegląd, alufelgi, klimatronic, pełne wyposaż. elektr., zadbany - 2.900 zł lub zamienię. Wrocław, tel. 0880/57-02-65 GI07FMJA

FOTO BMW 530 SEDAN, 1999 r., 3000 ccm, diesel, czarny, 4-drzw., kierowca niepalący, kupiony w kraju, zarejestr., ABS, alarm, alum. felgi, c. zamek, el. otw. szyby, el. reg. lusterka, immobilizer, klimatyzacja, komputer pokł., 6 pod. pow., reg. kierownica, RO, tap. skórzana, tempomat, wspom. kier. - 21.000 zł. Opole, tel. 0888/19-79-01 II0APL7J

BMW 530, 1999 r., 3000 ccm, diesel, pełne wyposaż. - 23.000 zł. Pleszew, tel. 0510/40-85-26 GI093MTK

BMW 530, 2002 r., 165 tys. km, 3000 ccm, diesel, 197 KM, ks. serwisowa, nawigacja, komputer, Webasto, klimatronic 2-stref., parktronic, sensor deszczu i zmierzchu, ABS, c. zamek, el. reg. lusterka, RO z CD - 35.400 zł. Oleśnica, tel. 0603/86-67-71 GI97J77TP

BMW 530 E-60 SEDAN, 2004 r., 210 tys. km, 3000 ccm, TDI, szary met., sprow., zarejestr., ks. serwisowa, pełne wyposaż., duża nawigacja, czarna skórzana tap., stan idealny - 56.500 zł. Kłodzko, tel. 0665/46-32-78 GI0C9FFK

BMW 530 E-60, 2004 r., 176 tys. km, grafitowy, bezwypadkowy, zarejestrowany, książka serwisowa, pełne wyposażenie, ksenon, duża nawigacja, czarna skóra, stan techn. i wizualny idealny - 58.900 zł. Rawicz, tel. 0782/02-00-33 GI04P9FA

BMW 535, 1991 r., 3500 ccm, benz., inst. gaz., automatic, welurowa tap., wspom. kierownicy, ABS, ASC, el. lusterka, el. szyby, szyberdach, el. reg. reflektory, kubełk. fotele, tempomat, komputer, alufelgi, stan bdb, przednia i tylna szyba podgrzewana - 5.500 zł. Chocianów, powiat polkowicki, tel. 0666/84-28-62 GI94ENYPN

BMW 540, 1993 r., 290 tys. km, 4000 ccm, benz., czarny, klimat., ABS, ESP, 4 el. szyby, el. lusterka, skórzana tap., hak, RO, airbagi, alufelgi 17" - 12.500 zł lub zamienię na vana, busa 9-osobowego. Wrocław, tel. 0609/21-09-87, 0783/09-19-37 GI093RPE

BMW 540 V8 KOMBI, 1998 r., 260 tys. km, 4400 ccm, benz., biały, pełne wyposaż., nawigacja, klimat., ABS, SRS, kierownica wielofunkcyjna, komputer, skórzana tap., el. szyberdach, skrzynia bieg. DSG, relingi dach., alufelgi, ks. serwisowa, roleta bag., ogrzew. postojowe, 6 airbagów, 6 airbagów, pełne wyposaż. elektr. - 24.800 zł. Lwówek Śląski, tel. 0604/77-32-07, 075/782-30-39 GI07LTHN

BMW 725 E-38, 1997 r., 2500 ccm, TDS, perlowoczarny, nawigacja, TV, ksenony, ABS, ASC, el. szyby, el. szyberdach, el. lusterka, skórzana tap., tempomat, wspom. kierownicy, telefon, automatic, klimat., alufelgi 17". 4 airbagi, kpl. dokumentacja, zarejestr. w kraju, atrakc. wygląd - 18.700 zł lub zamienię. Lubin, tel. 0691/47-59-76, 0695/79-69-44 GI97MX4XP

BMW 725 tds, 1998 r., 2500 ccm, ksenony, DVD, nawigacja, 6 airbagów, alufelgi, manualna skrzynia bieg., klimatronic, pełne wyposaż. elektr. - 19.900 zł lub zamienię. Siedliska, powiat legnicki, tel. 0784/35-04-44 GI97EFANR

BMW 730 i, 1994 r., 3000 ccm, wtrysk kat., czarny met., wspom. i reg. kierownicy, ABS, ESP, alarm, el. otw. szyby (4), el. reg. lusterka, 2 airbagi, podgrz. fotele, klimatronic, dziel. tylne fotele, alum. felgi, I właśc. w kraju - 14.800 zł. Opole, tel. 077/441-15-55, 0600/01-23-90 GI97NEYNE

BMW 730 i E-38, 1994 r., 3000 ccm, benz., V8, zielony met., automat. skrzynia bieg., klimat., 2 airbagi, skórzana tap., pełne wyposaż. elektr., sprow. z Austrii w 2008 r., ważne OC i przegląd - 13.500 zł lub zam. na BMW z silnikiem Diesla. Siedliska, powiat legnicki, tel. 0784/35-04-44 GI07FCYY

BMW 730 E-38, 1994/95 r., 3000 ccm, benz., ciemnozielony, ważne OC i przegląd, zarejestr., pełne wyposaż. - 11.900 zł lub zamienię. Wrocław, tel. 0880/57-02-65 GI07TAXP

BUICK

FOTO BUICK ELECTRA SEDAN, 1975 r., 7500 ccm, 375 KM, benz., czarny metalik, 5-drzw., najbogatsze wyposażenie, klimatyzacja, pełne wyposaż. elektr. (4 szyby oraz kanapa przednia), 6-osobowy, skórzana tapicerka, wspomaganie kierownicy, regulowana kolumna kierownicza, komplet kluczy, w pełni sprawny technicznie, atrakcyjny wygląd - 9.800 EUR możliwa zamiana, komis, raty. Świdnica, tel. 074/853-31-10, 074/853-31-10, 074/853-31-10 www.bestcar.autogielda.pl komisbestcar@wp.pl KI3130939

FOTO BUICK ELECTRA SEDAN, 1977 r., 7500 ccm, benzyna, błękitny metalik, 2-drzw., zarejestrowany w Polsce jako zabytek, sprowadzony od pierwszego właściciela z USA, bogate wyposażenie, klimatyzacja, reg. kolumna kierownicza, elektrycznie regulowaną kanapa przednią, kpl. kluczyków, wspomaganie kierownicy - 39.800 zł możl. zamiana, komis, raty. Świdnica, tel. 074/853-31-10, 074/853-31-10, 074/853-31-10 www.bestcar.autogielda.pl komisbestcar@wp.pl KI3298799

CADILLAC

CADILLAC DTS, 2008 r., najbogatsza wersja wyposaż. - 120.000 zł. Wrocław, tel. 071/725-51-34 GI0C7MJ7

CHEVROLET

CHEVROLET AVEO, 2005 r., 84 tys. km, 1400 ccm, benz., inst. gaz., czerwony, I właśc., kupiony w kraju, ks. serwisowa, serwisowany, garażowany, c. zamek, 2 airbagi, inst. gaz. z sekwencyjnym wtryskiem, wspom. kier., ABS, alarm, immob., klimat., RO, reg. fotel kierowcy - 17.700 zł. Opole, tel. 077/441-15-55, 0600/01-23-90 GI94RMRN4

CHEVROLET AVEO, 2007 r., 50 tys. km, 1400 ccm, benz., grafitowy met., klimatronic, 4 el. szyby, el. lusterka, airbagi, RO z CD, c. zamek, wspom. kierownicy, ABS, alufelgi, zadbany, stan bdb - 29.800 zł. Tel. 0503/49-42-73 GI09F47K

CHEVROLET CAMARO COUPE, 2002 r., 48 tys. km, 3800 ccm, benz., biały, automatic, pełne wyposaż. elektr. - 24.900 zł. Wrocław, tel. 0660/73-27-45 GI97HCLMK

FOTO CHEVROLET LACETTI KOMBI, 2007 r., 27 tys. km, 1988 ccm, TDCi, granatowy met., 5-drzw., kierowca niepalący, serwisowany, sprowadzony, zarejestr., ABS, c. zamek + pilot, el. otw. szyby, el. reg. lusterka, immobilizer, klimatyzacja, 6 pod. pow., reg. kierownica, RO z DC, tap. welurowa, wspom. kier., mały przebieg - 25.800 zł. Kalisz (okolice), tel. 0691/78-16-79 t.kmiecik@wp.pl II0C9LCK

CHEVROLET LUMINA, 1990 r., 3100 ccm, benz., inst. gaz., zarejestrowany, 7-osobowy - 2.100 zł do negocjacji. Niemcza, powiat dzierżoniowski, tel. 0609/12-02-02 GI09X4HF

CHEVROLET NUBIRA KOMBI, 2006 r., 1600 ccm, benz., inst. gaz., fabryczna inst. gaz., wyposaż. el., ABS, klimatyzacja, sprowadzony - 17.900 zł + opłaty. Trzebnica, tel. 0606/77-92-47, 071/387-13-75 GI07PAPM

CHEVROLET SPARK, 2005 r., 28 tys. km, 1000 ccm, benz., niebieski met., c. zamek, alufelgi, el. szyby, wspom., klimat., 4 airbagi, serwisowany, sprowadzony z Niemiec - 17.500 zł + opłaty. Wrocław, tel. 0692/70-77-33

CHRYSLER

FOTO CHRYSLER 300 M SEDAN, 1999 r., 190 tys. km, 2700 ccm, benzyna, zielony metalik, 5-drzw., bez wypadku, garażowany, kierowca niepalący, kpl. dokumentacja, serwisowany, zarejestr., ABS, alarm, aut. skrzynia bieg., c. zamek, el. otw. szyby (4), el. reg. lusterka, klimatyzacja, komputer pokl., pod. pow., reg. kierownica, RO, szyberdach - 10.900 zł. Jawor, tel. 0888/66-95-54, 076/729-15-62 po godz. 17 kedzierski2@wp.pl II0ARWTF

CHRYSLER GRAND VOYAGER, 1995 r., 2500 ccm, turbo D, biały, 7-osobowy, wspom. kierownicy, c. zamek, el. szyby i lusterka, tempomat, klimat., relingi dach., halogeny, przyciemn. szyby, alufelgi, hak, techn. sprawny - 9.500 zł do uzgodnienia. Kłodzko, tel. 0601/49-69-64 GG94E7H3W

CHRYSLER GRAND VOYAGER, 1996 r., srebrny met., pełne wyposaż., ważne OC i przegląd - 8.500 zł lub zamienię. Rawicz, tel. 0501/65-30-79 GI07TLK3

OR080458 SKUP AUT CAŁE - USZKODZONE 510 67 68 57

CHRYSLER GRAND VOYAGER, 1997 r., 3300 ccm, benz., inst. gaz., zielony, ABS, 2 airbagi, ARB, pełne wyposaż. elektr., alum. felgi, relingi dach., zarejestr. - 11.900 zł. Tel. 0509/12-77-04 GI94XX3CT

CHRYSLER GRAND VOYAGER, 2000 r., el. otw. szyby (4), c. zamek, el. reg. lusterka, 2 airbagi, ciemne szyby, reg. kierownica, tempomat, relingi dach., sprow. z Niemiec - 12.800 zł. Tel. 0662/33-95-07 GI07PCH3

CHRYSLER LE BARON CABRIO, 1989 r., 116 tys. km, 2500 ccm, turbo E, 200 KM, wersja limitowana, pełne wyposaż., alufelgi 17", stan idealny, zarejestr., ważne OC i przegląd - 5.300 zł. Wykroty, powiat bolesławiecki, tel. 0513/81-47-36 GI94HTWWF

CHRYSLER NEON, 1996 r., 137 tys. km, 2000 ccm, benz., biały, klimat., wspom. kierownicy, el. otw. szyby, el. reg. lusterka, c. zamek, ABS, 2 airbagi, stan idealny - 4.700 zł lub zamienię. Paczków, powiat nyski, tel. 0606/43-14-25 GI97LTPNL

CHRYSLER NEON, 1996 r., 157 tys. km, 1800 ccm, benz., biały, 5-drzw., ABS, ESP, klimat., alum. felgi, c. zamek, el. otw. szyby, el. reg. lusterka, wspom. kierownicy, tempomat, I właśc., zadbany - 4.800 zł lub zamienię. Paczków, powiat nyski, tel. 077/431-78-05, 0606/43-14-25 GI09AXRE

CHRYSLER NEON, 2000 r., 2000 ccm, benz., alufelgi, c. zamek, wspom. kierownicy, ABS - 14.000 zł. Szczepanów, powiat średzki, tel. 071/396-85-15 GI94NXF97

CHRYSLER PACIFICA, 2005 r., 3800 ccm, benz., inst. gaz., inst. gaz z sekwencyjnym wtryskiem, stan bdb - 39.900 zł. Świebodzin, tel. 0792/43-41-33 GI077WMY

● CHRYSLER PT CRUISER, 2001 r., 99 tys. km, 2000 ccm, 16V, benz., czarny metalik, ABS, wspomaganie, c. zamek, el. szyby, el. lusterka, 6 airbagów, klimatyzacja, tempomat, świeżo sprowadzony, stan idealny - 14.900 zł. Tel. 0506/67-82-59 LI0615940

FOTO CHRYSLER PT CRUISER, 2001 r., 85 tys. km, 2000 ccm, srebrny metalik, 5-drzw., bez wypadku, garażowany, kierowca niepalący, kupiony w kraju, zarejestr., ABS, c. zamek, el. otw. szyby, el. reg. lusterka, ESP, klimatyzacja, pod. pow., reg. kierownica, RO z CD, szyberdach, tap. welurowa, wspom. kier., ważny przegląd i ubezp. - 20.500 zł do negocjacji. Namysłów, tel. 0783/66-90-81 II0ARE9M

CZĘŚCI USA www.americanautoparts.com.pl
Wrocław, ul. Brochowska 8 071/341-68-54, 0-505 710 117 sprawdź nas, zadzwoń OR091586

CHRYSLER PT CRUISER TOURING, 2002 r., 174 tys. km, 2200 ccm, CDI, czarny, alufelgi, ks. serwisowa, w kraju od 2 lat, aktualny przegląd i OC, stan idealny - 22.200 zł. Wrocław, tel. 0607/44-28-13 GI97M7NKY

CHRYSLER PT CRUISER, 2002 r., 2000 ccm, DOHC 16V, srebrny met., sprow. w 2008 r., I właśc., pełne wyposaż., klimat., ABS, TSP, SRS*(2 airbagi), alufelgi, RO z CD, welurowa tap., ważne OC i przegląd - 19.700 zł lub zamienię na vana w cenie do 25.000 zł. Wrocław, powiat trzebnicki, tel. 0783/02-57-41 GI97MLTPC

CHRYSLER PT CRUISER, 2002/03 r., 110 tys. km, 1600 ccm, benz., inst. gaz., srebrny met., inst. gazowa z 2007 r. (założona w Niemczech), ekonomiczny, 4 airbagi, kontrola trakcji, ABS, el. otw. szyby (4), el. reg. i podgrz. lusterka, RO z CD, halogeny, klimat., b. zadbany, właśc. niepalący, ks. serwisowa, ESP - 22.500 zł. Rawicz, tel. 0607/40-20-17 GI09JJKT

CHRYSLER VOYAGER, 1991 r., 2500 ccm, benz., inst. gaz., wiśniowy met., stan db, zarejestr. - 3.500 zł. Ratowice, powiat wrocławski, tel. 0660/41-92-03 GI0MMYL

CHRYSLER VOYAGER, 1993 r., 3300 ccm, benz., inst. gaz., pełne wyposaż. - 4.700 zł. Wykroty, powiat bolesławiecki, tel. 0606/30-66-37 GI97JPHN9

CHRYSLER VOYAGER, 1994 r., 3300 ccm, benz., bordowy met., wspom. kierownicy, tempomat, klimat., c. zamek, el. szyby, el. lusterka, welurowa tap., kapitańskie fotele, hak, alufelgi, orurowany przód i progi, techn. sprawny - 7.000 zł do uzgodnienia. Kalisz, tel. 0503/13-18-17 GI0449AW

CHRYSLER VOYAGER, 1995 r., 3300 ccm, benz., niebieski met., 7-osobowy, alufelgi, stan techn. bdb, nie wymaga napraw, zadbane wnętrze, właśc. niepalący - 8.200 zł. Namysłów, tel. 0693/06-56-16 GI04JXEX

CHRYSLER VOYAGER, 1995 r., 178 tys. km, 2500 ccm, benz., inst. gaz., zielony met., 7-osobowy, stan bdb - 7.800 zł lub zam. na inny, mniejszy. Rybnik, tel. 032/423-73-68, 0605/40-25-65 GI97CY93T

FOTO CHRYSLER VOYAGER, 1996 r., 311 tys. km, 2429 ccm, benz., inst. gaz., czarny, 7-osobowy, stan b. dobry, moc 150 KM, 2 poduszki pow., klimat., ABS, pełne wyposaż. el., alufelgi 16" + felgi stalowe 15" - 9.800 zł do negocjacji. Chocianów, powiat polkowicki, tel. 0695/51-64-87 II0A9WTW

CHRYSLER VOYAGER, 1996 r., 3000 ccm, benz., inst. gaz., zielony (butelkowy), pełne wyposaż. oprócz skórzanej tap., zarejestr., ważne OC i przegląd - 11.500 zł lub zamienię. Rawicz, tel. 0501/65-30-79 GI0ARXLK

CHRYSLER VOYAGER, 1997 r., 180 tys. km, 2400 ccm, benz., inst. gaz., perłowozielony, inst. gaz. z sekwencyjnym wtryskiem, zużycie gazu 10 l/100 km, klimat., pełne wyposaż. elektr., welurowa tap., bez wypadku, w kraju od roku - 14.200 zł. Legnica, tel. 0607/26-99-94 GI97JXWEX

CHRYSLER VOYAGER, 1997 r., 175 tys. km, 2400 ccm, 150 KM, bordowy met., sprow., I właśc., zadbany, 7-osobowy, klimat., ABS, airbagi, zadbane wnętrze, stan bdb - 8.500 zł. Sobótka, powiat wrocławski, tel. 0721/67-64-15 GI0C9HTW

CHRYSLER VOYAGER, 1998/99 r., met., model 1999 r., hamulce tarczowe, pełne wyposaż., klimatyzacja, bez wypadku, kapitańskie fotele, relingi dach. - 12.400 zł. Tel. 0662/33-95-07 GI07PCHE

CHRYSLER VOYAGER, 1999 r., 2000 ccm, benz., granatowy, 7-osobowy, pełne wyposaż. elektryczne, klimatyzacja, serwisowany w Polsce - 15.000 zł. Leśna, powiat lubański, tel. 0721/18-70-70 GI94A7KCP

CHRYSLER VOYAGER, 2001 r., 150 tys. km, 3300 ccm, V6, srebrny, ABS, ARB, pełne wyposaż. elektr., klimat., alufelgi, spryskiwacze, bez wypadku - 24.900 zł. Tel. 0601/72-46-69 GI973MCCR

FOTO CHRYSLER VOYAGER VAN, 2003 r., 178 tys. km, 2500 ccm, CRD, srebrny, 5-drzw., garażowany, kierowca niepalący, ABS, alum. felgi, c. zamek, el. otw. szyby (4), el. reg. lusterka, immobilizer, klimatyzacja 2-strefowa, komputer pokl., 4 pod. pow., reg. kierownica, RO + CD, tap. welurowa, tempomat, wspom. kier., bezawaryjny - 31.000 zł. Wrocław, tel. 0693/62-18-21 II0C9W73

CITROEN

CITROEN AX, 1989 r., 168 tys. km, 1400 ccm, benz., czarny, 5-drzw., 5-bieg., el. szyby, c. zamek, karta pojazdu, stan db, ważne OC i przegląd, w ciągłej eksploat., kierowca niepalący - 1.700 zł. Międzylesie, powiat kłodzki, tel. 0601/53-77-07 GI0AE3XR

CITROEN AX, 1993 r., 165 tys. km, 1000 ccm, benz., czerwony, stan silnika bdb, bez korozji, zadbany, RO + głośniki, nowe opony, po wymianie zawieszenia, ekonomiczny, w ciągłej eksploat. - 950 zł. Wrocław, tel. 0784/56-06-72 GI049KP4

CITROEN AX, 1994 r., 1000 ccm, benz., czarny, stan db - 1.500 zł. Świebodzice, powiat świdnicki, tel. 0664/80-59-87 GI0C4FN7

CITROEN C1, 2006 r., 11 tys. km, 1000 ccm, wtrysk, czerwony met., I właśc., ks. serwisowa, serwis w ASO, ABS, immob., 4 airbagi, RO - 18.800 zł. Opole, tel. 077/441-15-55, 0600/01-23-90 GI97LXJEF

CITROEN C2, 2003 r., 1400 ccm, HDI, czarny, wspom. kierownicy, ABS, klimat., el. szyby, el. lusterka, c. zamek, RO - 16.900 zł. Miejska Górka, powiat rawicki, tel. 0608/39-65-34 GI07TA4H

CITROEN C2, 2003 r., 95 tys. km, 1400 ccm, HDI 70 KM, czarny met., wspom. kierownicy, c. zamek, el. otw. szyby, 4 airbagi, RO z CD, ABS, el. reg. lusterka, serwisowany - 17.800 zł. Opole, tel. 077/441-15-55, 0600/01-23-90 GI0AKCAT

CITROEN C2, 2005 r., 26 tys. km, 1100 ccm, benz., granatowy met., 4 airbagi, ABS, wspom. kierownicy, c. zamek, kpl. dokumentacja - 12.900 zł. Rawicz, tel. 0601/77-37-17, 065/573-18-45 GI0AH73E

CITROEN C2, 2006 r., 29 tys. km, 1400 ccm, HDI, biały, klimat., pełne wyposaż., zarejestr. - 14.700 zł. Namysłów, tel. 0608/39-94-83, 0604/21-83-82 GI0ARWAN

CITROEN C3, 2003 r., 123 tys. km, 1400 ccm, HDI, niebieski met., 5-drzw., 4 airbagi, ABS, RO z CD, immob., reg. kierownica, wspom. kierownicy, c. zamek, ważne OC i przegląd, oszczędny, bez wypadku, stan bdb - 17.000 zł. Wschowa, tel. 0509/17-88-76 GI97MJ374

CITROEN C3, 2004 r., 100 tys. km, 1100 ccm, benz., groszkowy met., I właśc., z salonu w Polsce, 2 airbagi, ABS, c. zamek, immob., komputer, wspom. kierownicy, halogeny, zderzaki w kolorze nadwozia, RO z MP3, kpl. opon zimowych, stan idealny - 18.500 zł. Jelcz-Laskowice, powiat oławski, tel. 0509/50-73-61 GI0ARKJF

CITROEN C3, 2004 r., 1400 ccm, HDI, srebrny met., zarejestr., klimat., 4 airbagi, el. szyby, el. lusterka, ABS, c. zamek, welurowa tap., stan bdb - 17.500 zł. Żmigród, powiat trzebnicki, tel. 0602/32-18-56 GI97JTJTL

CITROEN C3, 2006 r., 70 tys. km, 1100 ccm, granatowy met., RO, ABS, ESP, c. zamek, wspom. kierownicy, 5-drzwiowy, serwisowany, I właśc., stan bdb, 2 dni w kraju - 21.900 zł lub zamienię. Złotoryja, tel. 0602/24-40-42 GI0C9R7N

CITROEN C3 EXCLUSIVE, 2007 r., 26 tys. km, 1400 ccm, HDI, błękitny met., c. zamek, wspom. kierownicy, ABS, ESP, klimatronic, el. l, el. szyby, RO z CD, komputer pokładowy, przygotowany do rejestr., stan bdb - 28.000 zł. Bukowice, powiat wołowski, tel. 071/359-11-51, 0603/09-23-31 GI0799AP

CITROEN C4, 2005 r., 78 tys. km, 1400 ccm, HDI, szary met., 5-drzwiowy, c. zamek, wspom. kierownicy, ABS, ESP, 4 airbagi, klimatronic 2-stref., tempomat, komputer pokładowy, RO z CD ze ster. przy kier., el. szyby, el. reg. i podgrz. lusterka, sensor deszczu i zmierzchu, parktronic, zadbany - 25.900 zł. Wołów, tel. 071/359-11-51, 0603/09-23-15 GI0C9YNH

CITROEN C4, 2007 r., 46 tys. km, 1600 ccm, HDI, czarny met., 3-drzwiowy, c. zamek, el. szyby, el. lusterka, reg. i wielofunkcyjna kierownica, ABS, ESP, klimat., tempomat, immob., halogeny, 6 airbagów, RO z CD, sprow., przygotowany do rejestracji - 32.000 zł lub zamienię. Oleśnica, tel. 079/360-22-71, 0601/44-90-98 S40009800

FOTO CITROEN C4 PICASSO MINIVAN, 2007 r., 136 tys. km, 2000 ccm, diesel, srebrny metalik, duża kolorowa nawigacja, automat. zmiana biegów przy kierownicy, 7-osobowy, klimatronic 2-strefowy, podgrz. fotele, el. fotele, el. szyby, el. lusterka, sensor deszczu i zmierzchu, 9 airbagów, wyświetlanie głównych informacji na dużym ekranie, RO - 55.900 zł. Rydzyna, powiat leszczyński, tel. 0511/33-11-66, 0511/33-11-88 www.autowega.autogielda.pl artur10@onet.pl KI2052609

części do aut francuskich
Wrocław, ul. Czarnieckiego 11a
tel. 071/722 29 88
DRUGI SKLEP OR100404
W-w, ul. Zgodna 6, tel. 722 29 77

CITROEN C5 HATCHBACK, 2001 r., 189 tys. km, 2000 ccm, HDI, grafitowy met., 4 airbagi, ABS, klimatronic, 4 el. szyby, el. lusterka, RO z CD, wspom. kierownicy, c. zamek, sprowadzony, opłacony, gotowy do rejestracji - 16.600 zł. Olszyna, powiat lubański, tel. 0889/23-07-04, 0792/50-95-45 GI0C9L43

● CITROEN C5, 2001 r., 121 tys. km, 2000 ccm, HDI, zielony metalik, I rej. w 2002 r., klimatronic, nawigacja, ABS, ESP, c. zamek, wspom., airbag, welur, radio z CD ster. przy kierownicy, czujniki deszczu i świateł, podłokietniki, I właśc., sprowadz., po wszystkich opłatach, stan idealny - 16.400 zł. Pleszew, tel. 0506/06-96-45 LI0350930

CITROEN C5, 2001/02 r., 150 tys. km, 2000 ccm, benz., klimatronic, z salonu - 15.500 zł. Legnica, tel. 0601/26-07-83 GI0C4MEF

CITROEN C5, 2001/02 r., 1800 ccm, benz., wiśniowy met., klimatronic, komputer, ABS, wspom. kierownicy, c. zamek, immob., alarm, welurowa tap., 6 airbagów, ważne OC i przegląd, nie wymaga wkładu finans., zarejestr., RO, el. szyby, el. lusterka, stan bdb - 12.300 zł. Wrocław, tel. 0726/90-55-77 GI0CA4X4

CITROEN C5 KOMBI, 2002 r., 2200 ccm, diesel, granatowy, przygotowany do rejestr., pełne wyposaż. oprócz skórzanej tap. - 18.000 zł. Bolesławiec, tel. 0791/04-43-07 GI04JYCA

CITROEN C5 EXCLUSIVE, 2002 r., 191 tys. km, 2200 ccm, D, czarny met., pełne wyposażenie oprócz nawigacji, sprowadzony z Niemiec, zarejestr. w kraju, ks. serwisowa prowadzona do końca, Tiptronic - 18.900 zł. Legnica, tel. 0606/42-68-18 GI0C3T9W

CITROEN C5 KOMBI, 2002 r., 214 tys. km, 2000 ccm, HDI, srebrny met., alarm, c. zamek, el. lusterka i szyby, klimatronic 2-stref., welurowa tap., RO z CD, immob., sensor deszczu i zmierzchu, reg. kierownica i fotel, kpl. opon zimowych - 18.500 zł. Łany, powiat wrocławski, tel. 071/318-58-40, 0515/15-55-20 GI0AX4R9

FOTO CITROEN C5 HATCHBACK, 2002 r., 157 tys. km, 2000 ccm, HDI, niebieski met., ABS, el. szyby i lusterka, klimatronic, ASR, centr. zamek, 4 airbagi, RO z CD, wspom. kier., immob., komputer, welurowa tap., czujnik parkowania, reg. wysokość podwozia, I właściciel, serwisowany w ASO, bezwypadkowy, przygot. do rej. koszt 250 zł, cena - 19.900 zł, możliwe raty, do 100 km transport gratis. Wojcieszów, powiat złotoryjski, tel. 0605/62-70-21 www.rsbus.autogielda.pl KI3009729

CITROEN C5 EXCLUSIVE SEDAN, 2002 r., 107 tys. km, 3000 ccm, V6, srebrny met., w kraju od roku, karta pojazdu, zarejestr., bez wypadku, pełne wyposaż., 8 airbagów, klimat. 2-stref., sensor deszczu i zmierzchu, garażowany, stan bdb, zadbany, skórzana tap., serwisowany - 15.300 zł lub zamienię. Złoty Stok, powiat ząbkowicki, tel. 0728/22-99-71 GI97PFLRF

CITROEN C5 EXCLUSIVE KOMBI, 2003 r., 180 tys. km, 2200 ccm, jasnozielony met., klimatronic 2-stref., bez wypadku, pełne wyposaż., tap. skórzana, aut. skrzynia bieg., sprowadzony, zarejestr., karta pojazdu, ważne OC i przegląd, stan idealny - 21.500 zł. Wrocław, tel. 0664/06-24-61 GI0AX7H3

CITROEN C5 SEDAN, 2003/04 r., 150 tys. km, 2000 ccm, HDI, srebrny met., RO, ABS, ESP, c. zamek, wspom. kierownicy, el. szyby, stan bdb, 6 airbagów, stan bdb - 23.800 zł lub zamienię. Złotoryja, tel. 0602/24-40-42 GI0C9PXP

CITROEN C5 SX HATCHBACK, 2004 r., 120 tys. km, 2000 ccm, benzyna, złoty metalik, I właśc., serwis w ASO, 7 airbagów, ABS + EBD, ESP, ASR/MSR, c. zamek, alarm, el. szyby, el. reg. i składane lusterka, elektrochromatyczne lusterko wsteczne, RO + CD, tempomat, komputer pokł., automat. klimat. 2-stref., alufelgi, garażowany, zarejestr. - 27.000 zł. Kielczów, powiat wrocławski, tel. 0509/66-04-06 II0AA44F

CITROEN C5, 2004 r., 2000 ccm, HDI, złoty met., ks. serwisowa, pełne wyposaż. oprócz skórzanej tap. i nawigacji, stan idealny - 25.500 zł. Pokój, powiat namysłowski, tel. 0609/68-12-49 GI0C7ATW

FOTO CITROEN C5 SEDAN EXCLUSIVE, 2004/05 r., 90 tys. km, 2000 ccm, HDI, 110 KM, srebrny metalik, idealny, bez wypadku, oryginalny lakier, I właściciel, serwisowany, ks. serwisowa, kilka dni w kraju, zarejestrowany, klimatronic, ABS, ESP, el. szyby, el. regulowane, składane i podgrzewane lusterka, komputer, tempomat, RM + CD - 24.900 GBP, zamiana, raty. Otmuchów, powiat nyski, tel. 0694/62-08-79, 0790/26-51-38 www.piotr.autogielda.pl pawel.czajka@wp.pl KI0496710

CITROEN C5 KOMBI, 2005 r., 192 tys. km, 2000 ccm, HDI, 136 KM, czarny, chromowane dodatki, nawigacja, el. lusterka, tempomat, welurowa tap., RO z CD, klimatronic 2-stref., telefon, zest. głośnomówiący, szyberdach, parktronic, ksenony, dużo dodatków - 37.000 zł. Karpacz, powiat jeleniogórski, tel. 0508/67-05-87 GI0A7HJW

FOTO CITROEN C5 EXCLUSIVE HATCHBACK, 2005 r., 2000 ccm, HDI, grafitowy metalik, automatyczna skrzynia biegów, system hi-fi JBL, klimatronic 2-stref., parktronic (przód/tył), system nawigacji, el. fotele, ksenony, skórzana tapicerka, aluminiowe felgi, el. lusterka fotochromowe, tempomat, pneumatyczne podwozie, czujnik deszczu - 35.900 zł. Rydzyna, powiat leszczyński, tel. 0511/33-11-66, 0511/33-11-88 www.autowega.autogielda.pl artur10@onet.pl KI3305869

CITROEN, PEUGEOT, RENAULT
IMPORTER CZĘŚCI UŻYWANYCH Z NIEMIEC
MONTAŻ I NAPRAWA, WYMIANA
Wrocław, ul. Kleczkowska 52 (teren portu)
MAGAZYN 071/329-27-09,
WARSZTAT 071/329-31-03
0-602 899 701, 0-694 283 210
OR070195

FOTO CITROEN C5 HATCHBACK, 2006 r., HDI 136 KM, grafitowy metalik, system nawigacji, klimatronic 2-stref., 6 biegów, parktronic, el. szyby, el. lusterka fotochromowe, aluminiowe felgi, czujnik deszczu i zmierzchu, stan idealny, bezwypadkowy, po opłatach, gotowy do rejestracji - 37.900 zł. Rydzyna, powiat leszczyński, tel. 0511/33-11-66, 0511/33-11-88 www.autowega.autogielda.pl artur10@onet.pl KI2336969

CITROEN C5 EXCLUSIVE, 2006 r., 90 tys. km, 2000 ccm, HDI - 41.000 zł. Wrocław, tel. 0501/15-67-42 GI0AMJRW

FOTO CITROEN C5 SEDAN EXCLUSIVE, 2006/07 r., 90 tys. km, 2000 ccm, HDI, złoty metalik, stan idealny, bez wypadku, oryg. lakier, I właściciel, serwisowany, nowy model, klimatronic, ABS, ESP, 8 airbagów, alufelgi, el. szyby i lusterka, komputer, tempomat, jasna welurowa tap., parktronic, 6 biegów, 136 KM, alarm, RM + CD, sensor - 27.900 zł, zamiana, raty. Otmuchów, powiat nyski, tel. 0694/62-08-79, 0790/26-51-38 www.piotr.autogielda.pl pawel.czajka@wp.pl KI0612720

CITROEN C5 KOMBI, 2007 r., 120 tys. km, 1600 ccm, diesel 16V, srebrny met., sprow., w kraju od tygodnia, bez wypadku, klimatronic, ESP, ABS, 9 airbagów, RO z CD, stan idealny - 28.900 zł. Paczków, powiat nyski, tel. 0728/86-38-68 GI0C3FWC

FOTO CITROEN C5 TOURER EXCLUSIVE, 2009 r., 37 tys. km, 2000 ccm, diesel, 136 KM, grafitowy metalik, nowy model, system nagłośnienia stereo hi-fi, automatyczna skrzynia biegów Sport i Snow Drive, klimatronic 2-stref., duży system nawigacji, skórzana tapicerka, el. reg. fotele z pamięcią ustawień, alufelgi 18", biksenony, parktronic (przód/tył) - 89.900 zł lub zamienię na tańszy. Rydzyna, powiat leszczyński, tel. 0511/33-11-66, 0511/33-11-88 www.autowega.autogielda.pl artur10@onet.pl KI3643459

CITROEN EVASION, 1995 r., 246 tys. km, 1900 ccm, TDI, niebieski metalik, pełne wyposaż., stan bdb - 8.500 zł. Wrocław, tel. 0601/77-82-90 GI0C9HRF

CITROEN EVASION VAN, 1995/96 r., 120 tys. km, 2000 ccm, benz., błękitny met., wspom. kierownicy, c. zamek, immob., serwisowany, zarejestr., 7-osobowy, boczne drzwi rozsuwane (z 2 stron), tylna klapa podnoszona, rozkł. fotele (5), możl. zrobienia stolika z siedzenia, zarejestr. w kraju, stan idealny, karta pojazdu, ważne OC i przegląd - 6.400 zł lub zam. na BMW 7, vana, diesla. Wrocław, tel. 0794/72-90-80 GI0AH94C

CITROEN EVASION, 1996/97 r., 2100 ccm, turbo D, ABS, syst. antypoślizgowy, el. szyby, klimatronic, el. lusterka, 2 kpl. opon - 11.600 zł. Oława, tel. 0513/30-60-97 GI0C7LLH

CITROEN EVASION, 1999 r., 1900 ccm, TDI, bordowy met., stan bdb - 16.500 zł. Nysa, tel. 0501/34-18-82 GI044CE7

CITROEN SAXO VTR, 1996 r., 1600 ccm, czerwony, klimat., el. szyby, wspom. i reg. kierownicy, c. zamek + pilot, kodowany zapłon, ważne OC i przegląd do końca 2009 r., zarejestr., w ciągłej eksploat., stan db - 6.000 zł. Wrocław, tel. 0791/26-67-68 GI9439XL9

CITROEN SAXO, 1997 r., 140 tys. km, 1000 ccm, benz., niebieski met., ekonomiczny, 5-bieg., tylne szyby uchylane, welurowa tap., RO, garażowany, ważne OC i przegląd - 4.500 zł. Budzów, powiat ząbkowicki, tel. 0607/81-12-22 GI07JNJF

CITROEN SAXO, 1997 r., 1500 ccm, diesel, zielony met., 3-drzw., el. reg. lusterka, el. otw. szyby, wspom. kierownicy, c. zamek, szyberdach, 2 airbagi - 3.700 zł + opłaty. Świeradów-Zdrój, powiat lubański, tel. 0785/71-45-29 GI0CA4NA

CITROEN SAXO VTS, 2002 r., 1400 ccm, czarny, ABS, wspom. kierownicy, c. zamek, 2 airbagi, el. szyby, sprow. z Niemiec, stan bdb - 8.300 zł + opłaty. Pępowo, powiat gostyński, tel. 0723/04-99-20 GI0C9JN7

CITROEN XANTIA, 1993 r., 191 tys. km, 1600 ccm, ciemnozielony, stan bdb, wspom. kierownicy, el. szyby, c. zamek, alarm, immob., ważne OC i przegląd, kpl. opon letnich i zimowych - 2.800 zł. Boguszów-Gorce, powiat wałbrzyski, tel. 0694/81-67-24 GI0C9PW4

CITROEN XANTIA, 1995 r., 2000 ccm, zielony met., c. zamek, alarm, wspom. kierownicy, airbag, el. szyby, el. 4 lusterka, klimat., zadbany - 4.400 zł lub zamienię. Rawicz, tel. 0667/30-04-12 GI0C993N

CITROEN XANTIA hatchback, 1995/96 r., 177 tys. km, 1800 ccm, 16V, inst. gaz., zielony (butelkowy) met., ABS, airbag, oryg. RO, el. szyby, szyberdach, alufelgi, garażowany, bez korozji, welurowa tap., wspom. kierownicy, bez wypadku, po wymianie rozrządu i hamulców, c. zamek - 5.000 zł. Bystrzyca, powiat oławski, tel. 071/723-42-04, 0728/35-41-10 GI0APNPA

CITROEN XANTIA HATCHBACK, 1996/97 r., 210 tys. km, 2100 ccm, TDI, 108 KM, grafitowy met., 4-drzw., karta pojazdu, stan idealny, po wymianie oleju, pasków i płynów, wspom. kierownicy, ABS, el. szyby, el. lusterka i szyberdach, welurowa tap., airbag, RO, regulowane zawieszenia, stan bdb - 5.450 zł lub zamienię. Kłodzko, tel. 074/647-04-01 GI04TFHY

SERWIS WTRYSKIWACZY COMMON RAIL
DIESEL
DIAGNOSTYKA SILNIKA
tel. 601 737968
0713687486
ALBĄZ
OR083347

CITROEN XANTIA KOMBI, 1997 r., diesel, grafitowy, ABS, el. lusterka, el. szyby, klimat., c. zamek, 2 airbagi, RO z CD, wielofunkcyjna kier. - 3.300 zł + opłaty. Świeradów-Zdrój, powiat lubański, tel. 0785/71-45-29 GI0CA4M4

CITROEN XANTIA, 1997 r., 145 tys. km, 1800 ccm, 16V, granatowy met., I właśc., z salonu, zarejestr., bez wypadku, wspom. kierownicy, klimat., el. szyby, c. zamek + pilot, alarm, RO, welurowa tap., Mul-T-Lock, dziel. tylna kanapa, zadbany, garażowany, stan bdb - 5.300 zł lub zamienię. Złoty Stok, powiat ząbkowicki, tel. 0600/94-24-15 GI0A7EPX

CITROEN XANTIA KOMBI, 1998 r., 146 tys. km, 1800 ccm, 16V, niebieski met., klimat., airbagi, ABS, wspom. kierownicy, c. zamek, welurowa tap., kpl. opon zimowych - 5.500 zł. Oleśnica, tel. 0788/28-51-36 GI0APPA3

CITROEN XM, 1992 r., 3000 ccm, benz., inst. gaz., pełne wyposaż., ważne OC i przegląd - 1.900 zł lub zamienię. Wrocław, tel. 0880/57-02-65 GI079AHJ

CITROEN XM, 1993 r., 100 tys. km, 2100 ccm, diesel, jasnobeżowy, stan bdb, garażowany, zadbany - 3.100 zł. Prochowice, powiat legnicki, tel. 076/858-48-43 GI07PATA

CITROEN XM, 1995 r., 3000 ccm, benz., inst. gaz., zielony met., pełne wyposaż., ważne OC i przegląd - 3.950 zł lub zamienię. Wrocław, tel. 0880/57-02-65 GI97P9C94

CITROEN XSARA, 1997 r., 1800 ccm, benz., bordowy met., c. zamek, 2 airbagi, 5-drzwiowy, el. szyby, welurowa tap., opony zimowe, stan bdb - 7.200 zł lub zamienię. Boguszów-Gorce, powiat wałbrzyski, tel. 0790/81-83-45 GI07LRYE

CITROEN XSARA HATCHBACK, 1997/98 r., 108 tys. km, 1800 ccm, wtrysk, niebieski metalik, 5-drzw., bez wypadku, udokumentowany przebieg, zarejestr., ABS, immobilizer, pod. pow., reg. kierownica, RO Blaupunkt, el. szyberdach, wspom. kier. - 7.600 zł. Świebodzice, powiat świdnicki, tel. 0502/49-87-69, 0609/52-40-05 II0CA7AR

CITROEN XSARA HATCHBACK, 1997/98 r., 1800 ccm, benz., bordowy met., wspom. kierownicy, airbag, c. zamek, alarm, kpl. opon zimowych, 5-drzwiowy, sprow., el. szyby, stan bdb, 2 lata w Polsce - 7.500 zł lub zam. na Audi, VW, Forda, Opla, Renaulta itd. Wałbrzych, powiat wałbrzyski, tel. 0790/81-83-45 GI09EXP7

CITROEN XSARA EXCLUSIVE, 1998 r., 150 tys. km, 1800 ccm, benz., zielony met., kpl. dokumentacja, ks. serwisowa, 5-drzwiowy, serwisowany do końca, stan techn. i wizualny bdb, 4 airbagi, ABS, 4 el. szyby, el. lusterka, podgrz. lusterka, welurowa tap., stan idealny, kpl. kół zim., alufelgi, halogeny - 7.300 zł lub zamienię możliwe raty. Legnica, tel. 0790/44-43-37, 0785/54-54-89 GI07FP4Y

CITROEN XSARA COUPE, 1998 r., 1800 ccm, benz., szary met., c. zamek, wspom. kierownicy, ABS, klimat., ks. serwisowa, el. otw. szyby, el. reg. lusterka - 11.800 zł. Opole, tel. 077/441-15-55, 0600/01-23-90 GI97KMXNE

CITROEN XSARA KOMBI, 1998 r., 179 tys. km, 1600 ccm, wtrysk, zielony, z salonu, zarejestr., ważne OC, RO, airbagi, wspom. kierownicy, c. zamek, welurowa tap., zadbany - 7.900 zł lub zamienię na terenowy, z dopłatą do 5 000 zł. Wrocław, tel. 0501/42-91-89 GI0C3WHM

CITROEN XSARA BREAK KOMBI, 1999 r., 1800 ccm, benz., srebrny met., I właśc., bogate wyposaż., zarejestr. - 6 000 zł. Gostyń, tel. 0882/83-48-28 GI0C99CA

CITROEN XSARA KOMBI, 1999 r., 1900 ccm, turbo D, zielony met., wspom. kierownicy, ABS, el. szyby, klimat., c. zamek, 2 kpl. kluczyków, zarejestr., w kraju od 6 mies., RO z CD, relingi dach., roleta - 8 200 zł. Jawor, tel. 0695/18-34-95 GI0C3HNE

FOTO CITROEN XSARA PICASSO VAN, 2000 r., 200 tys. km, 2000 ccm, HDI, perłowogranatowy met., garażowany, kierowca niepalący, sprowadzony, zarejestr., ABS, c. zamek, el. otw. szyby, el. reg. lusterka, immobilizer, klimatronic, komputer pokł., 4 pod. pow., reg. kierownica, RO z CD, tap. welurowa, kier. - 16.900 zł, raty, zamiana na osobowy-dostawczy. Legnickie Pole k. Legnicy, tel. 0605/28-37-83, 076/858-20-02 romanprokopczak@wp.pl KI0255650

CITROEN XSARA PICASSO, 2000 r., 197 tys. km, 2000 ccm, HDI, zielony, klimat., bogate wyposaż. - 15.500 zł. Leszno, tel. 0660/51-65-91 GI0C997N

CITROEN XSARA, 2000 r., 120 tys. km, 1600 ccm, benz., błękitny met., bez wypadku, garażowany, kupiony w salonie, serwisowany, wspom. kierownicy, c. zamek, 2 airbagi, el. szyby, el. lusterka, ważne OC i przegląd 01.2011 r., 5-drzwiowy - 8.500 zł. Lubin, tel. 076/840-88-36, 0606/65-27-39 GI0C7WFF

CITROEN XSARA PICASSO, 2000 r., 168 tys. km, 2000 ccm, HDI, szary metalik, sprowadzony, zarejestr., od 2 miesięcy w kraju, bez wypadku, wspom. kierownicy, c. zamek, ABS, RM + CD, klimatronic, el. szyby i reg. lusterka, stan bdb - 17.600 zł. Wałbrzych, tel. 0792/76-43-76 GI0C9HFR

CITROEN XSARA PICASSO EXCLUSIVE, 2000 r., 102 tys. km, 1800 ccm, 16V, bordowy met., 8 airbagów, klimatronic, panoramiczny dach Solar, nawigacja, el. szyby, el. lusterka, RO z CD, wielofunkcyjna kier., komputer, halogeny, welurowa tap., stan idealny - 16.200 zł. Wałbrzych, tel. 0661/85-98-42 GI073LMT

CITROEN XSARA EXCLUSIVE, 2000 r., 154 tys. km, 2000 ccm, HDI, srebrny, stan bdb, pełne wyposaż. - 10.800 zł. Wrocław, tel. 0601/77-82-90 GI0C9HRJ

CITROEN XSARA PICASSO, 2000 r., 2000 ccm, diesel, el. szyby, el. lusterka, klimat., ASR, c. zamek, airbag, RO z CD, podgrz. szyba przednia, stan techn. i wizualny bdb - 15.300 zł. Ziębice, powiat ząbkowicki, tel. 0605/28-80-98 GI0CA34F

CITROEN XSARA, 2000 r., 1900 ccm, diesel, zielony met., c. zamek, wspom. kierownicy, ABS, 5-drzwiowy, po przeglądzie, nowe opony - 8.900 zł lub zam. na tańszy, może być do remontu. Ziębice, powiat ząbkowicki, tel. 0725/16-25-35 GI093NN9

CITROEN XSARA PICASSO, 2001 r., 110 tys. km, 1800 ccm, benz., niebieski, el. szyby, c. zamek, ABS, wspom. kierownicy, klimat., 4 airbagi, halogeny, wersja angielska - 5.000 zł. Byczyna, powiat kluczborski, tel. 0605/46-03-07, 077/413-51-83 GI97NM9JM

CITROEN XSARA PICASSO, 2001 r., 150 tys. km, 1800 ccm, 16V, granatowy met., inst. gaz. z sekwencyjnym wtryskiem, klimatronic, el. szyby, alufelgi, welurowa tap., RM, w kraju od roku, zarejestr., stan idealny - 16.900 zł. Gryfów Śląski, powiat lwówecki, tel. 075/781-12-09, 0600/43-68-45 GI97N7HWM

CITROEN XSARA PICASSO, 2001 r., 160 tys. km, 1800 ccm, benz., granatowy met., ABS, 4 airbagi, pełne wyposaż. elektr., immob., klimat., RO z CD, alufelgi, sprow., stan bdb - 16.500 zł. Lubin, tel. 0600/83-21-49, 0604/09-96-85 GI0C97RH

CITROEN XSARA PICASSO, 2001 r., 147 tys. km, 2000 ccm, HDI, srebrny met., klimat., pełne wyposaż. elektr., bez wypadku, stan idealny, do opłacenia - 15.900 zł. Nysa, tel. 0698/61-18-14 GI0C9KTH

CITROEN XSARA PICASSO, 2001 r., 125 tys. km, 1800 ccm, benz., inst. gaz., ciemnozielony met., klimatronic, el. lusterka, el. szyby, wielofunkcyjna kier., 4 airbagi, RO z CD, podłokietnik, ABS, komputer, 5-drzwiowy, hak, inst. gaz. z sekwencyjnym wtryskiem, zawór gazu przy wlewie paliwa, ważny przegląd do 08.2010 r., stan techn. i wizualny bdb - 15.500 zł. Trzebnica, tel. 0604/94-78-43 GI0C7TYC

CITROEN XSARA KOMBI, 2001 r., 165 tys. km, 1600 ccm, benz., inst. gaz., błękitny met., inst. gaz z sekwencyjnym wtryskiem, 4 airbagi, klimat., el. szyby, el. lusterka, c. zamek, alarm, welurowa tap., RO z CD, zadbany - 11.200 zł. Wołów, tel. 071/359-11-51, 0603/09-23-15 GI97JXRLE

CITROEN XSARA, 2001 r., 121 tys. km, 1600 ccm, benz., granatowy met., klimat., ABS, c. zamek, 5-drzw., 4 airbagi, el. szyby, RO ze ster. przy kierownicy, halogeny, alarm, kupiony w salonie, I właśc., wspom. kierownicy, immob., welurowa tap., stan bdb, el. lusterka - 11.500 zł. Wrocław, tel. 0600/15-15-17 GI97H477P

CITROEN XSARA PICASSO, 2001/02 r., 175 tys. km, benzyna, inst. gaz., wiśniowy metalik, ABS, ASP, klimatronic, 4 airbag, el. szyby i reg. lusterka, c. zamek, immob., alarm, halogeny, komputer, aterm. szyby, I właśc., serwisowany - 18.600 zł. Wałbrzych, tel. 0693/69-71-96, 0696/14-99-30 GI0C9R4H

CITROEN XSARA PICASSO, 2002 r., 175 tys. km, 2000 ccm, HDI 90 KM, srebrny met., klimat., ABS, 4 el. szyby, komputer pokładowy, c. zamek, 4 airbagi, el. lusterka, RO z CD, wielofunkcyjna kier., wspom. kierownicy, welurowa jasna tap., alufelgi + felgi stalowe z oponami zimowymi, zderzaki w kolorze nadwozia - 18.900 zł. Lubin, tel. 0607/11-77-78 GI09X97J

FOTO CITROEN XSARA PICASSO, 2002 r., 1800 ccm, benz., czarny, 5-drzw., zarejestrowany w Polsce, pełne wyposażenie, klimatronic, ABS, 4 poduszki powietrzne, c. zamek, el. szyby i lusterka, welurowa tapicerka, wspomaganie kierownicy, zadbany, czysty, wygląd zewnętrzny i środek bdb, polecam - 19.800 zł możliwa zamiana, komis, raty. Świdnica, tel. 074/853-31-10, 074/853-31-10, 074/853-31-10 www.bestcar.autogielda.pl komisbestcar@wp.pl KI0513790

CITROEN XSARA II, 2002 r., 142 tys. km, 2000 ccm, HDI, zielony met., klimat., 4 airbag, SRS, ABS, komputer, wspom. kierownicy, kat., RO z CD, c. zamek, el. szyby, immob., sensor deszczu i zmierzchu, po wymianie przedniego zawieszenia - 15.900 zł. Wałbrzych, tel. 0667/95-95-97, 074/848-64-21 GI07PANX

● CITROEN XSARA PICASSO, 2003 r., 118 tys. km, 2000 ccm, HDI, 5-drzwiowy, 6 airbagów, ABS, c. zamek + pilot, el. szyby i lust., wspom., klimatronic, alufelgi, immob., RM z CD, stan bdb, zarejestr., welurowa tap., 2 kluczyki - 19.500 zł. Koźmin Wielkopolski, tel. 0691/44-83-89, 0500/16-82-80 LI0609960

CITROEN XSARA PICASSO, 2003 r., 131 tys. km, 2000 ccm, HDI, granatowy met., zarejestr., bez wypadku, 4 airbagi, klimatronic, ABS, ESP, RO z CD, c. zamek + pilot, el. otw. szyby, el. reg. lusterka, wspom. kierownicy, welurowa tap., roleta, sensor deszczu, stan idealny - 22.900 zł. Nysa, tel. 077/420-50-81, 0513/09-70-51 GI94W4MNR

CITROEN XSARA PICASSO, 2003 r., 138 tys. km, diesel, beżowy, klimatronic, wspom. kierownicy, immob., komputer, welurowa tap., el. szyby, alufelgi, RO, c. zamek, sprow., zarejestr., stan bdb - 18.500 zł. Ostrów Wielkopolski, tel. 0601/95-48-04 GI0C9YMC

CITROEN XSARA PICASSO, 2003 r., 2000 ccm, HDI, czarny, pełne wyposaż. oprócz skórzanej tap. - 18.500 zł. Pleszew, tel. 0504/42-06-37 GI09NTYP

CITROEN XSARA PICASSO, 2003/04 r., 101 tys. km, 2000 ccm, HDI, el. szyby, el. lusterka, welurowa tap., klimatronic, hak - 20.000 zł. Odolanów, powiat ostrowski, tel. 0667/19-72-05 GI0AT3MN

● CITROEN XSARA PICASSO, 2004 r., 134 tys. km, 1600 ccm, HDI, niebieski metalik, nowy model, klimat., ABS, ESP, c. zamek + pilot w kluczyku, wspom., airbag, welurowa tap., RO + CD ze sterowaniem w kier., podłokietniki, I właściciel, sprow., po wszystkich opłatach, gotowy do rejestracji, stan bdb - 21.800 zł. Pleszew, tel. 0506/06-96-45 LI0624920

CITROEN XSARA EXCLUSIVE KOMBI, 2004 r., 140 tys. km, 2000 ccm, HDI, szary metalik, 5-drzw., ABS, alum. felgi, c. zamek, el. otw. szyby, el. reg. lusterka, ESP, immobilizer, klimatyzacja, komputer pokł., I właściciel, 6 pod. pow., reg. kierownica, RO z CD, tap. welurowa, wspom. kier. - 16.500 zł. Świdnica, tel. 0502/07-82-20, 0502/07-82-21 doma220@wp.pl II0C4PC3

● CITROEN XSARA PICASSO, 2005 r., 138 tys. km, 2000 ccm, HDI, czarny metalik, wspom., ABS, klimat., el. szyby i lusterka, c. zamek, zarejestrowany w kraju, stan bdb - 21.900 zł, możliwa zamiana na tańszy. Krotoszyn, tel. 0500/46-48-61 LI0350900

CITROEN XSARA PICASSO, 2006 r., 200 tys. km, 1600 ccm, HDI, srebrny met., 4 airbagi, klimatronic, ABS, el. szyby, c. zamek, bez wypadku, ks. serwisowa, sprow., opłacony, stan idealny - 26.900 zł. Gryfów Śląski, tel. 075/781-12-09, 0600/43-68-45 GI94W4LNL

CITROEN XSARA PICASSO, 2006/07 r., 100 tys. km, 1600 ccm, HDI, 109 KM, szary met., ABS, ESP, komputer, alufelgi, c. zamek, 6 airbagów, el. szyby, el. lusterka, skórzana tap. alcantara, oryg. lakier, stan idealny, bez wypadku - 28.900 zł. Złotoryja, tel. 0696/09-76-85 GI0C99KY

CITROEN ZX HATCHBACK, 1992 r., 1400 ccm, benz., zielony, 3-drzw., 5-bieg., zarejestr. w kraju, ważne OC i przegląd, w ciągłej eksploat. - 850 zł. Jelenia Góra, tel. 0661/68-54-49 GI04XHTC

CITROEN ZX, 1993 r., w pełni sprawny, zarejestr. - 1.900 zł. Krzelów, powiat wołowski, tel. 0500/49-19-01 GI0CA4WX

CITROEN ZX hatchback, 1995 r., 150 tys. km, 1600 ccm, benz., czerwony, w kraju od 3 lat, wspom. kierownicy, c. zamek, el. szyby, RO, ważne OC i przegląd, garażowany - 2.900 zł. Wałbrzych, tel. 074/848-31-59, 0605/73-93-63 GI97AN3HK

CITROEN ZX, 1995 r., 1400 ccm, benz., czerwony, 5-drzwiowy, wspom. kierownicy, właśc. kobieta, RO - 1 690 zł + opłaty. Zielona Góra, tel. 0601/76-19-33 GI97LXAME

FOTO CITROEN ZX, 1996 r., 195 tys. km, 1400 ccm, benz., srebrny metalik, 5-drzw., bez wypadku, kierowca niepalący, kpl. dokumentacja, zarejestr., 1 pod. pow., reg. kierownica, RO, tap. welurowa, wspom. kier., el. szyberdach, minimalne wgniecenia przednich błotników - 1.500 zł. Jawor, tel. 0509/24-80-30 II0ARMH7

DAEWOO

DAEWOO ESPERO, 1997 r., 100 tys. km, 1500 ccm, benz., oryg. lakier, wspom. kierownicy, 4 el. szyby, c. zamek, stan bdb, przegląd do 02.2011 r. - 3.200 zł. Wałbrzych, tel. 0793/14-44-28 GI0C7NPA

DAEWOO LANOS SEDAN, 1998 r., 92 tys. km, 1500 ccm, wiśniowy met., c. zamek, blokada skrzyni bieg., RO z CD, stan bdb - 5.400 zł. Jelenia Góra, tel. 0509/67-78-21 GI0A9KPC

DAEWOO LANOS SEDAN, 1998/99 r., 120 tys. km, zielony metalik, bez wypadku, garażowany, kierowca niepalący, kpl. dokumentacja, I właściciel, serwisowany, sprowadzony, zarejestr., c. zamek, el. reg. lusterka, immobilizer, pod. pow., reg. kierownica, tap. welurowa, wspom. kier., bardzo zadbany, karta pojazdu - 7.900 zł. Wałbrzych, tel. 0609/11-43-43 II0C9KLY

DAEWOO LANOS SEDAN, 1998/99 r., 120 tys. km, 1500 ccm, zielony (butelkowy), I właśc., wspom. kierownicy, bez wypadku, zarejestr., 2 kpl. opon - 5.500 zł. Wrocław, tel. 0510/15-58-50 GI0AMK3L

FOTO DAEWOO LANOS HATCHBACK, 1999 r., 100 tys. km, 1500 ccm, 16V, 5-drzw., bez wypadku, kierowca niepalący, kpl. dokumentacja, kupiony w kraju, serwisowany, zarejestr., c. zamek, wspom. kier., inst. gazowa od 2005 r., karoseria w bardzo dobrym stanie, mały przebieg, w pełni sprawny, polecam - 7.000 zł do negocjacji. Lubin, tel. 076/840-85-93, 0609/86-32-32 II0C9TEJ

DAEWOO LANOS, 1999 r., 150 tys. km, 1500 ccm, morski met., bez wypadku, zarejestr., wspom. kierownicy, II właśc., ks. serwisowa, RO + CD, ekonomiczny - 4.400 zł. Wrocław, tel. 0601/33-91-50 GI04M4PJ

DAEWOO LANOS SEDAN, 1999 r., 240 tys. km, 1500 ccm, benz., 16V, 100 KM, ciemnozielony met., z salonu, I właśc., bez wypadku, oryg. lakier, zadbany, w ciągłej eksploat., wspom. kierownicy, RO, Mul-T-Lock, welurowa tap., opony letnie i zimowe, ważne OC i przegląd - 6.500 zł. Wrocław, tel. 0796/97-99-09, 0796/97-99-22 GI0C7YMP

DAEWOO LANOS, 1999/00 r., 1500 ccm, benz., zielony met., c. zamek, el. szyby - 3.900 zł. Oława, tel. 0794/63-43-77 GI0W43J

SKUP AUT ZA GOTÓWKĘ
DOJEŻDŻAMY DO KLIENTA 505 230 993

DAEWOO LANOS, 2000 r., 1500 ccm, benz., bordowy met., 5-drzw., zarejestr., c. zamek, el. szyby, wspom. kierownicy - 4.500 zł. Krobia, powiat gostyński, tel. 0664/66-50-27 GI0C99CH

DAEWOO LANOS hatchback, 2000 r., 130 tys. km, 1600 ccm, 16V, srebrny met., welurowa tap., 3-drzwiowy, klimat., el. szyby, el. lusterka, el. reg. reflektory, c. zamek, alarm + pilot, 2 airbagi, RO, wspom. i reg. kierownicy, stan bdb, serwisowany, homolog. na ciężarowy - 5.200 zł. Ząbkowice Śląskie, tel. 0663/20-39-20 GI97A9YH9

DAEWOO LEGANZA, 1998 r., 2000 ccm, benz., inst. gaz., alufelgi, klimat., alarm, skórzana kier., pełne wyposaż. elektr. - 7.900 zł. Lubin, tel. 0883/99-83-99 GI0C9RYC

DAEWOO LEGANZA, 2000 r., 120 tys. km, 2000 ccm, benz., piaskowy met., pełne wyposaż., skórzana tap., alufelgi, zarejestr. - 8.990 zł lub zamienię na inny, może być uszkodzony. Jelenia Góra, tel. 0605/14-58-94, 0604/35-22-07 GI97NM9KX

DAEWOO MATIZ LIFE, 1999 r., 80 tys. km, 800 ccm, czerwony, zadbany, właścicielka niepaląca, zderzaki w kolorze nadwozia, kpl. opon zimowych - 5.200 zł. Tel. 0604/85-38-25 GI97FC7TW

DAEWOO MATIZ, 1999 r., 800 ccm, z salonu, I właśc., zadbany, c. zamek, klimat., właśc. niepalący, przystosowany dla inwalidy - 6.200 zł. Gniechowice, powiat wrocławski, tel. 071/311-94-44, 0694/75-62-63 GI0A7TWX

DAEWOO MATIZ, 1999 r., 93 tys. km, 800 ccm, srebrny met., wspom. kierownicy, el. szyby, c. zamek + pilot, alarm, zderzaki w kolorze nadwozia, RM, przegląd i OC do 09.2010 r., stan bdb, zadbany, garażowany, lotka, immob., kierowca niepalący, nowe oleje - 6.000 zł. Gryfów Śląski, powiat lwówecki, tel. 0600/85-83-77 GI0A7JEX

DAEWOO MATIZ LIFE, 1999 r., 100 tys. km, zielony met., po wymianie rozrządu i paska hamulcowego, garażowany, właśc. niepalący, lekko uszkodzony lewy tylny błotnik - 3.500 zł. Jawor, tel. 0660/91-80-88 GI0C9P47

DAEWOO MATIZ, 1999 r., 150 tys. km, 800 ccm, benz., inst. gaz., biały, I właśc., welurowa tap., stan bdb, opłacony, zarejestr. - 4.200 zł. Legnica, tel. 0507/36-04-20 GI97MX4LR

DAEWOO MATIZ LIFE, 1999 r., 800 ccm, benz., niebieski, I właśc., kupiony w salonie - 5.700 zł. Opole, tel. 0604/48-78-77 GI09AXHM

FOTO DAEWOO MATIZ, 1999 r., 130 tys. km, 800 ccm, benz., zielony met., 5-drzw., bez wypadku, kupiony w kraju, zarejestr., c. zamek, immobilizer, tap. welurowa, wspom. kier., zadbany, technicznie sprawny, zawieszenie w dobrym stanie, lakier ładnie utrzymany, opłaty aktualne - 5.800 zł do negocjacji. Rawicz, tel. 0502/45-24-23 II0C74KR

DAEWOO MATIZ, 1999 r., 107 tys. km, złoty met., klimat., ABS, 2 airbagi, wspom. kierownicy, el. szyby, alarm, c. zamek, 2 kpl. kół (letn. i zim.), bagażnik dachowy, pokrowce na fotele, serwisowany - 6.800 zł. Wrocław, tel. 0506/57-37-01 GI07XHFK

DAEWOO MATIZ HATCHBACK, 1999 r., 140 tys. km, 800 ccm, niebieski, zadbany, bez wypadku, garażowany, II właśc., oryginalny lakier, immob., bez korozji, z salonu w kraju, zarejestr., ważny przegląd, zadbany - 5.800 zł. Wrocław, tel. 0601/33-91-50 GI0C7TFC

DAEWOO MATIZ JOY, 1999/00 r., 800 ccm, miedziany met., kupiony w salonie, wspom. kierownicy, c. zamek, bez wypadku, zderzaki i lust. w kol. nadwozia, RO + CD, el. szyby, ekonomiczny, zadbany, opony letnie i zimowe, stan bdb - 7.200 zł lub zamienię. Kłodzko, tel. 074/868-45-51, 0603/74-62-58 GI0AKA4Y

DAEWOO MATIZ, 1999/00 r., 105 tys. km, benz., zielony met., stan bdb, garażowany, nowy rozrząd - 4.500 zł. Nysa, tel. 0667/22-04-88, 077/433-67-38 GI97NAH34

DAEWOO MATIZ, 1999/00 r., 97 tys. km, 800 ccm, benz., złoty met., c. zamek, 2 airbagi, wspom. kierownicy, stan bdb - 5.700 zł lub zamienię. Paczków, powiat nyski, tel. 0606/43-14-25 GI97LTPMY

DAEWOO MATIZ, 1999/00 r., 800 ccm, złoty, ważne OC i przegląd, c. zamek, RO - 3.900 zł lub zamienię. Wrocław, tel. 0787/19-85-34 GI0ARYA3

DAEWOO MATIZ, 2000 r., 68 tys. km, 800 ccm, chabrowy, stan bdb, bez wypadku, po wymianie oleju, ukł. hamulcowego i paska rozrządu, ważne OC i przegląd, nowy akumulator - 6.100 zł. Boguszów-Gorce, powiat wałbrzyski, tel. 0608/39-63-29, 074/844-83-16 GI0C3LYL

DAEWOO MATIZ, 2000 r., 800 ccm, srebrny met., 5-drzwiowy, I właśc. (niepalący), z salonu, RO - 5.200 zł. Gniechowice, powiat wrocławski, tel. 071/311-94-44, 0694/75-62-63 GI0A7TWE

DAEWOO MATIZ, 2000 r., 800 ccm, czerwony, karta pojazdu, c. zamek + pilot, wspom. kierownicy, alarm, 4 nowe opony, kołpaki, oznakowany, bagażnik dachowy, 4 zagłówki, RO z CD, stan bdb - 5.300 zł lub zamienię. Kamienica, powiat nyski, tel. 0723/30-58-59, 0782/62-35-08 GI979N4M9

DAEWOO MATIZ JOY, 2000 r., 800 ccm, miedziany met., kupiony w salonie, wspom. kierownicy, c. zamek, el. szyby, zderzaki i lust. w kol. nadwozia, bez wypadku, garażowany, koła letnie i zimowe, zegarek, 4 zagłówki, nadkola, zużycie paliwa 5 l/100 km, stan bdb - 7.400 zł lub zamienię. Kłodzko, tel. 074/868-45-51, 0603/74-62-58 GI0C9HJT

DAEWOO MATIZ, 2000 r., 800 ccm, czerwony, 5-drzwiowy, 5-bieg., zarejestr., serwisowany, 4 zagłówki, RO, pokrowce, kołpaki, ważne OC i przegląd, nowe opony, zadbany, stan bdb - 5.950 zł. Mąkolno, powiat ząbkowicki, tel. 0514/55-78-84 GI97T437H

DAEWOO MATIZ, 2000 r., 93 tys. km, 800 ccm, benz., niebieski, RO, immob., alarm, zadbany, stan bdb, cena do uzgodnienia - 6.200 zł. Opole, tel. 0795/10-17-02 GI077W3E

DAEWOO MATIZ, 2000 r., 800 ccm, benz., czerwony met., 5-drzwiowy, 5-bieg., I właśc., z salonu, serwisowany, garażowany, zadbany, RO, 4 zagłówki, pokrowce, kołpaki, nowe opony, ważne OC i przegląd, stan bdb, immob. - 5.900 zł. Złoty Stok, powiat ząbkowicki, tel. 0663/50-32-90 GI97H3TMW

DAEWOO MATIZ, 2000 r., 80 tys. km, 800 ccm, benz., miedziany met., zarejestr., I właśc., kupiony w salonie, RO, listwy boczne, zderzaki w kolorze nadwozia, nowe opony, zadbany, stan bdb - 5.500 zł. Złoty Stok, tel. 0505/14-95-93 GI9X7F99

DAEWOO MATIZ TOP, 2000 r., 800 ccm, zielony met., zarejestr., wspom. kierownicy, 2 airbagi, c. zamek, ABS, el. szyby, RO z CD, nowe opony zimowe, stan bdb - 6.200 zł. Złoty Stok, powiat ząbkowicki, tel. 0505/14-95-93 GI09T7A3

DAEWOO NEXIA SEDAN, 1997 r., 166 tys. km, 1500 ccm, benz., inst. gaz., zielony met., 4-drzw., 5-bieg., welurowa tap., butla gazu w miejscu koła zapasow., do poprawek lakiem. - 1.500 zł. Ząbkowice Śląskie, tel. 0663/20-39-20 GI0A7ALN

DAEWOO NEXIA, 1998 r., 101 tys. km, 1500 ccm, benz., bordowy met., stan techn. bdb, wspom. kierownicy, c. zamek, el. otw. szyby, obrotomierz, RO, zegarek, reg. fotele, reflektory, reg. mocowanie pasów, halogeny - 4.800 zł. Opole, tel. 077/441-15-55, 0600/01-23-90 GI97NMHXL

DAEWOO NEXIA, 1998 r., 1600 ccm, benz., inst. gaz., srebrny met., ważne OC i przegląd, c. zamek, wspom. kierownicy, RO - 2.200 zł. Wrocław, tel. 0880/57-02-65 GI0A7LAX

DAEWOO NEXIA SEDAN, 1998 r., 198 tys. km, 1400 ccm, benz., inst. gaz., srebrny met., stan techn. bdb, ważny przegląd, el. otw. szyby, c. zamek, 2 kpl. kół (letn. i zim.), wspom. kier., stan opon bdb - 3.500 zł. Wrocław, tel. 0793/43-64-13 GI09LPXK

DAEWOO NUBIRA KOMBI, 1997 r., 2000 ccm, benz., inst. gaz., zielony, pełne wyposaż. oprócz skórzanej tap. - 5.700 zł. Wałbrzych, tel. 0781/30-36-01 GI0C9RWH

DAEWOO NUBIRA SEDAN, 1998 r., 1600 ccm, zielony met., I właśc., z salonu, bez wypadku, wspom. kierownicy, 2 airbagi, c. zamek + pilot, el. szyby, welurowa tap., RO, zderzaki i lust. w kol. nadwozia, nowe opony, alufelgi, stan bdb - 5.800 zł lub zamienię. Złoty Stok, powiat ząbkowicki, tel. 0728/22-99-71 GI97N33HY

DAEWOO NUBIRA KOMBI, 1998/99 r., 2000 ccm, benz., inst. gaz., czerwony, ABS, wspom. kierownicy, c. zamek, el. szyby, el. lusterka, airbag, alarm, relingi dach., hak, RO, ekonomiczny, atrakc. wygląd - 4.900 zł. Legnica, tel. 0607/43-11-85 GI0C3P3F

DAEWOO NUBIRA KOMBI, 1998/99 r., 145 tys. km, 1600 ccm, benz., inst. gaz., bordowy met., zarejestr., wspom. kierownicy, ABS, airbag, c. zamek, roleta, relingi dach., stan idealny - 7.800 zł lub zamienię. Paczków, powiat nyski, tel. 0606/43-14-25 GI0C9JHY

DAEWOO NUBIRA SEDAN, 1998/99 r., 136 tys. km, 1600 ccm, 16V, benz., srebrny metalik, bez wypadku, garażowany, kierowca niepalący, kpl. dokumentacja, I właściciel, serwisowany, sprowadzony, zarejestr., ABS, c. zamek, el. otw. szyby (x4), el. reg. lusterka, immobilizer, klimatyzacja, komputer pokl., pod. pow., reg. kierownica, RO - 7.900 zł. Wałbrzych, tel. 0609/11-43-43 II0C9KLH

FOTO DAEWOO NUBIRA SEDAN, 1999 r., 172 tys. km, 1600 ccm, benz., inst. gaz., zielony metalik, 4-drzw., bez wypadku, garażowany, kupiony w kraju, zarejestr., alarm, c. zamek z pilotem, el. otw. szyby, pod. pow., wspom. kier., hak, do małych poprawek blach., stan techn. db - 3.900 zł do negocjacji. Dobromierz, powiat świdnicki, tel. 0663/73-55-56 II0C9JEA

DAEWOO NUBIRA KOMBI, 1999 r., 135 tys. km, 1600 ccm, benz., srebrny met., pełne wyposaż. elektryczne, zarejestr. w kraju, ważne OC - 3.500 zł, możl. wysł. zdjęć na e-mail. Wrocław, tel. 0505/79-32-92 allexy1@wp.pl GI0HFPY

DAEWOO NUBIRA II SEDAN, 2000 r., 156 tys. km, 1600 ccm, inst. gaz., bordowy met., ABS, 2 airbagi, reg. kierownica ze wspom., pełne wyposaż. elektr., klimat., butla gazu w miejscu koła zapasow., w ciągłej eksploat., ważne OC, przegląd do 06.2010 r. - 8.200 zł. Wrocław, tel. 0880/12-12-52 GI94AC47W

DAEWOO NUBIRA II SEDAN, 2001 r., 1600 ccm, benz., inst. gaz., srebrny met., pełne wyposaż. elektr., I właśc., z salonu w kraju, ważne OC i przegląd, stan bdb - 9.000 zł. Kamienna Góra, tel. 0663/10-79-62 GI97FPJAM

DAEWOO REZZO, 2004 r., benz., niebieski, 5-drzw., sprowadzony, ABS, c. zamek, el. otw. szyby, el. reg. lusterka, klimatyzacja, 6 pod. pow., wspom. kier., fabryczna oryginalna instalacja gazowa, opłacony, przygotowany do rejestracji - 20.500 zł. Świdnica, tel. 0502/07-82-20 II0AMEHE

FOTO DAEWOO TACUMA MINIVAN, 2004/05 r., 1600 ccm, 16V, inst. gazowa, srebrny met., I właściciel, od 2 dni w Polsce, po wszelkich opłatach, koszt rej. 245 zł, 100% bezwypadkowy, serwisowany (książka), klimatyzacja, 4 airbagi, ABS, RO z CD JVC, el. szyby i lusterka, wspom. kier., c. zamek, zużycie gazu 7 l/100 km, faktura VAT - marża - 18.900 zł możliwe raty bez zaświadczeń o zarobkach lub zamiana. Legnica, tel. 0790/55-44-20 KI3477739

DAEWOO TICO, 1995 r., 94 tys. km, 800 ccm, benz., bordowy met., 5-drzw., 5-bieg., zderzaki w kolorze nadwozia, 2 kpl. kluczyków, ks. serwisowa, zadbane wnętrze, stan bdb - 2.650 zł. Dzierżoniów, tel. 0794/20-89-98 GI0C4CTX

DAEWOO TICO, 1995 r., 81 tys. km, czerwony, el. szyby, c. zamek, ks. serwisowa, stan bdb - 2.800 zł. Ząbkowice Śląskie, tel. 0885/39-33-55 GI94K3CM3

DAEWOO TICO, 1997 r., 118 tys. km, 800 ccm, benz., biały, 5-drzw., stan bdb, zadbany, c. zamek, OC i przegląd do 08.2010 r., RO, ekonomiczny - 2.300 zł lub zamienię. Prochowice, powiat legnicki, tel. 0888/44-34-91 GI04FTWF

DAEWOO TICO, 1998 r., 800 ccm, benz., fioletowy met., 5-drz., 5-bieg., ważne OC i przegląd, stan bdb - 2.900 zł. Przerzeczyn-Zdrój, powiat dzierżoniowski, tel. 0603/50-45-15 GI0ACTMR

DAEWOO TICO, 1998 r., 51 tys. km, 800 ccm, wiśniowy met., I właśc., garażowany, bez korozji, bez wypadku, nowe opony, nowy akumulator, cały ukł. wydechowy i hamulce, sprawny 100% - 3.150 zł. Święta Katarzyna, powiat wrocławski, tel. 0608/23-43-10, 071/311-63-63 GI0A9EA9

DAEWOO TICO, 1998 r., zielony, ważne OC i przegląd, stan db - 1.300 zł. Wałbrzych, tel. 0880/80-35-07 GI0C9TTH

DAEWOO TICO, 1998 r., 132 tys. km, 800 ccm, benz., bordowy met., stan techn. bdb, stan opon bdb, zadbane wnętrze, nowy przegląd i OC, RO - 2.700 zł. Wrocław, tel. 0793/43-64-13 GI97RTP47

FOTO DAEWOO TICO, 1999 r., 99 tys. km, 800 ccm, benz., zielony metalik, 4-drzw., kierowca niepalący, kpl. dokumentacja, kupiony w kraju, zarejestr., dodatkowy komplet opon, zegarek kwarcowy, przegląd do 02.2011 r., OC do 10.2010 r., koło zapasowe, RO - 2.500 zł. Gajków, powiat wrocławski, tel. 0729/10-25-53 Ania, 0729/10-25-54 Zdzichu dziniuiania@o2.pl II0C9AKH

DAEWOO TICO, 1999 r., 116 tys. km, 800 ccm, fioletowy met., stan bdb, właśc. niepalący, ważne OC i przegląd - 2.900 zł. Wilków Wielki, powiat dzierżoniowski, tel. 0503/19-75-36, 0661/46-34-45 GI0ACTEL

DAEWOO TICO, 1999 r., 800 ccm, bordowy, ważne OC i przegląd - 2.200 zł. Wrocław, tel. 0794/96-78-41 GI07FP79

DAEWOO TICO, 1999 r., 800 ccm, zielony met., 5-drzwiowy, 5-bieg., c. zamek, el. szyby, blokada skrzyni bieg., RO, pokrowce, nowe opony zimowe, garażowany, ważne OC i przegląd, stan bdb - 2.850 zł. Ząbkowice Śląskie, tel. 0726/11-17-75 GI0C47NM

DAEWOO TICO, 1999/00 r., ważne OC i przegląd, c. zamek, zadbany, 5-drzwiowy, 5-bieg. - 2.200 zł. Wrocław, tel. 0880/57-02-65 GI079AFC

DAEWOO TICO, 2000 r., 100 tys. km, 800 ccm, wiśniowy, stan techniczny bdb, oryg. lakier, I właśc., przegląd do 2011 roku - 2.900 zł. Wałbrzych, tel. 0886/26-15-38 GI0A37KY

DAEWOO TICO SX, 2000 r., 97 tys. km, 900 ccm, niebieski, zadbany, 5-bieg., radio, tylne pasy, zegarek, alarm, karta pojazdu, zderzaki w kolorze nadwozia, stan bdb - 3.900 zł. Wrocław, tel. 0601/71-03-50 GI0C9Y7E

DAEWOO TICO, 2001 r., 73 tys. km, 800 ccm, zielony metalik, I właśc., z salonu, c. zamek, opony zimowe, bez wypadku, stan bdb - 4.100 zł. Wrocław, tel. 0508/08-17-02 GI07JP3F

DAIHATSU

DAIHATSU CUORE, 1993 r., 1000 ccm, benz., czerwony, zarejestr. - 990 zł lub zamienię na inny, laptopa, sprzęt RTV, AGD. Jelenia Góra, tel. 0604/35-22-07, 0605/14-58-94 GI97L9X3J

DAIHATSU CUORE, 1999 r., 68 tys. km, 1000 ccm, benz., zielony met., zarejestr. na kat. B1 prawa jazdy, oszczędny - 10.500 zł. Wrocław, tel. 0794/79-46-94 GI97MT79F

DODGE

DODGE GRAND CARAVAN, 2000 r., 62 tys. km, 3300 ccm, benz., ciemnozielony met., silnik 6-cylindrowy, klimat. 2-stref., automatic, pełne wyposaż. elektr., komputer, welurowa tap. w kolorze popielatym, RO z CD, stan db, sprow. z Kalifornii - 17.900 zł. Wrocław, tel. 0660/73-27-45 GI97EYTMR

DODGE GRAND CARAVAN VAN SPORT, 2003 r., 140 tys km, 3800 ccm, V6, 210 KM, granatowy met., II właśc., zarejestr., klimat. 3-stref., ABS, ESP, airbag, tempomat, RO z CD, komputer, el. szyby, el. lusterka, el. fotele, skórzana reg. kierownica, halogeny, relingi dach., alufelgi, ciemne szyby, welurowa tap., zapłon na pilota, ważne OC i przegląd - 32.000 zł lub zamienię. Strzelin, tel. 071/392-38-76, 0728/99-40-18 GG974N7EL

DODGE GRAND CARAVAN, 2005 r., 65 tys. km, 3300 ccm, benz., inst. gaz., szampanowy met., ABS, klimat. 2-stref., el. szyby, el. lusterka, przyciemn. szyby, 7-osobowy, wspom. kierownicy - 42.000 zł lub zamienię. Głogów, tel. 0607/58-33-27 GI0AM9FT

DODGE KALIBER, 2007 r., 33 tys. km, 1800 ccm, benz., czarny met., wersja europejska, bogate wyposaż., stan idealny, cena do negocjacji - 48.000 zł. Opole, tel. 0501/65-14-93 GI97R3HTK

FIAT

FIAT 125p, 1986 r., 68 tys. km, czerwony, stan bdb, II właśc. - 2.500 zł. Jelcz-Laskowice, powiat oławski, tel. 071/318-68-02 GI97PTCKK

FIAT 125p, 1990 r., 70 tys. km, biały, stan bdb, zadbany, oryg. RO, 5-bieg., zarejestr., opłacony - 4.000 zł. Brzeg, tel. 0602/87-61-27 GI0C7EPT

FIAT 126p, 1987 r., 110 tys. km, 650 ccm, biały, garażowany - 500 zł. Wrocław, tel. 0887/71-89-84 GI0CA73M

FIAT 126p BIS, 1989 r., brak przeglądu, ważne OC, zadbany - 750 zł. Wałbrzych, tel. 0663/46-05-42 GI0C9XCL

FOTO FIAT 126p, 1991 r., 652 ccm, benz., biały metalik, w idealnym stanie, wymienione zostały wahacze i zakupiony nowy akumulator, lakier w idealnym stanie, sprawne wszystkie światła i elektronika, w środku radio i głośniki, naprawdę zadbany samochód - 900 zł. Walce, tel. 077/466-08-95 II0C9EEW

FIAT 126p, 1992 r., ważne OC i przegląd, stan db - 600 zł. Oława, tel. 0781/88-23-20 GI0A77FH

FIAT 126p, 1993 r., czerwony, łotka na klapie tylnej, 2 kpl. kół (letn. i zim.), RO, brak przeglądu i OC, stan bdb - 300 zł. Gościszów, powiat bolesławiecki, tel. 0725/89-29-72 GI0C9YEJ

FIAT 126p el, 1995 r., 55 tys. km, 650 ccm, benz., żółty, oryg. lakier, I właśc., alarm, materiałowa tap., tylne szyby uchylane, garażowany, przegląd i OC do 06.2010 r., stan bdb - 950 zł. Wałbrzych, tel. 074/848-31-59, 0605/73-93-63 GI09LJRN

FIAT 126p, 1996 r., biały, stan db - 800 zł. Ząbkowice Śląskie, tel. 074/815-97-37, 0665/65-74-51 GI07TKPT

FIAT 126p el, 1997 r., granatowy, zarejestr., stan bdb - 750 zł. Ząbkowice Śląskie, tel. 0609/30-78-38 GG9MRF73

FIAT 126p ELX, 1998 r., 111 tys. km, 650 ccm, granatowy, nowe opony i akumulator, materiałowa tap., stan blacharki bdb, tylna szyba podgrzewana - 1.250 zł. Brzeg, tel. 0784/24-34-45 GI04TCYE

FIAT 126p, 1998 r., benz. - 1.500 zł. Prudnik, tel. 077/436-18-01 GI97J347W

FIAT 126p, 1999/00 r., niebieski, I właśc., ważne OC i przegląd, nowe opony, akumulator i układ wydechowy, stan bdb - 1.400 zł. Szczytna, powiat kłodzki, tel. 0722/06-36-06 GI0A9AJY

FIAT ALBEA HŁ SEDAN, 2003/04 r., 70 tys. km, 1200 ccm, 16V, platynowy met., kupiony w salonie, I rej. w 2004 r., kpl. dokumentacja, wspom. kierownicy, 2 airbagi, el. lusterka i szyby, reg. fotel kierowcy i kierownica, zderzaki i lust. w kol. nadwozia, welurowa tap., dziel. tylna kanapa, zadbany - 10.400 zł lub zamienię. Wrocław, tel. 0512/57-74-68 GI0C737A

FIAT ALBEA, 2004 r., 60 tys. km, 1200 ccm, benz., inst. gaz., bordowy, el. szyby, c. zamek, wspom. kierownicy, 2 airbagi, RO - 13.200 zł lub zam. na tańszy samochód. Nysa, tel. 0795/10-17-02 GI0C9X3E

FIAT BRAVA, 1996 r., 132 tys. km, 1600 ccm, benz., inst. gaz., czerwony, wspom. kierownicy, el. otw. szyby, c. zamek, zadbany - 5.900 zł lub zam. na tańszy. Nysa, tel. 0795/10-17-02 GI0C4KA3

SKUP AUT
NAJWYŻSZE CENY
LUBIN, tel. 0-604 77 39 65
OR064174

FIAT BRAVA, 1996/97 r., 152 tys. km, 1600 ccm, 16V, grafitowy met., wspom. kierownicy, c. zamek, el. szyberdach, el. szyby, 2 airbagi, po wymianie rozrządu, płynów, oleju, oryg. lakier, RO + 6 głośników, halogeny, ważne OC i przegląd, stan db - 5.500 zł. Smardzów, powiat oleśnicki, tel. 0514/13-66-23 GI0C3J3H

FIAT BRAVA, 1997 r., 1400 ccm, benz., czerwony, zarejestr., c. zamek, do poprawek - 3.900 zł. Oleśnica, tel. 071/793-39-09, 0601/41-23-29 GI0C9HMN

FIAT BRAVA, 1998 r., 161 tys. km, 1400 ccm, 12V, czerwony, 2 airbagi, ABS, RO, aktualny przegląd i OC, stan blacharki i silnika idealny, w kraju od 1.5 roku, sprow. z Niemiec - 7.600 zł. Cieszyn, powiat ostrowski, tel. 0726/07-52-81 GI0C9TPN

FIAT BRAVA, 1998 r., 160 tys. km, 1600 ccm, benz., 16V, szary met., 2 airbagi, klimat., wspom. kierownicy, ABS, el. otw. szyby (4), c. zamek, halogeny, RO, sprow., opłacony, stan idealny - 6.900 zł. Gryfów Śląski, powiat lwówecki, tel. 075/781-12-09, 0600/43-68-45 GG9WMWTL

FIAT BRAVA, 1998 r., 1600 ccm, 16V, wiśniowy, klimat., airbag, el. szyby, c. zamek, w kraju od pół roku, sprow. z Niemiec, zarejestr., bez wypadku, do małych poprawek blachar.-lakiern. - 6.800 zł. Jarostów, powiat średzki, tel. 0519/10-70-68 GI0AR49N

FIAT BRAVA, 1998 r., 1400 ccm, benz., zielony met., ABS, wspom. kierownicy, c. zamek, alarm, blokada skrzyni bieg., nowy ukł. wydechowy, z salonu w kraju, II właśc., alufelgi, stan idealny - 6.650 zł. Wałbrzych, tel. 0605/42-60-21 GI0C9PYY

FIAT BRAVA SX HATCHBACK, 1998/99 r., 1600 ccm, benz., 103 KM, zielony met., kupiony w salonie w 06.1999 r., 5-drzwiowy, 5-bieg., wspom. kierownicy, el. szyby, c. zamek, airbag, reg. kierownica i fotel kierowcy, airbag, stan techn. bdb - 5.900 zł lub zamienię. Wrocław, tel. 0512/57-74-68 GI09T7HC

FIAT BRAVA, 1999/00 r., 30 tys. km, 1200 ccm, 16V, benz., złoty met., z salonu, serwisowany, zarejestr., jak nowy - 8.900 zł. Jelenia Góra, tel. 0604/35-22-07, 0605/14-58-94 GI97JE93M

FIAT BRAVA, 2000 r., 1200 ccm, benz., ciemnoniebieski met., pełne wyposaż., ABS, reg. kierownica, wspom. kierownicy, podgrz. fotele, reg. fotele, alarm, el. lusterka, el. reg. lusterka, podgrz. szyby, 2 airbagi, stan db, zadbany - 9.500 zł. Oleśnica, tel. 0785/18-60-24 GI0C9XHH

FIAT BRAVA HATCHBACK, 2001 r., 130 tys. km, 1600 ccm, 16V, biały, 5-drzw., klimat., pełne wyposaż. elektr., c. zamek, ABS, wspom. kierownicy, RO, alarm, 4 airbagi, bez wypadku, stan bdb, opłacony, przygotowany do rejestr., w kraju od tygodnia - 9.800 zł, możl. transport. Lwówek Śląski, tel. 0605/99-92-13 GI09F37P

FIAT BRAVO, 1996 r., 1400 ccm, benz., 2 airbagi, wspom. kierownicy, c. zamek, ABS - 3.100 zł. Lipinki Łużyckie, powiat żarski, tel. 0503/95-33-24 GI97N7F9N

FIAT BRAVO, 1996 r., 151 tys. km, 1400 ccm, grantowy met., 3-drzw., airbag kierowcy, szyberdach, wspom. kier., alufelgi, po wymianie paska rozrządu i świec, przewodów, filtrów, oleju i płynów, ważny przegląd do 2011 r., bez korozji, nie wymaga wkładu finans. - 4.600 zł. Lubin, tel. 0515/36-82-34 GI0C9XPF

FIAT BRAVO HATCHBACK GT, 1996 r., 178 tys. km, 1800 ccm, 113 KM, śliwkowy met., wspom. kierownicy, el. szyby, el. lusterka, ABS, airbag, dziel. tylna kanapa, halogeny, obrotomierz, w kraju od 2 lat, bez wypadku, nowe tarcze i klocki ham., płyny i olej - 4.300 zł. Wrocław, tel. 0508/56-42-00 GI0CA3FY

FIAT BRAVO, 1997 r., 1900 ccm, turbo D, el. szyby, el. szyberdach, 2 airbagi, ABS, wspom. kierownicy, zarejestr. - 7.200 zł. Chojnów, powiat legnicki, tel. 0781/27-66-92 GI04MAHA

FIAT BRAVO, 1997 r., 180 tys. km, 1400 ccm, benz., morski met., 2 airbagi, c. zamek + pilot, wspom. kierownicy, el. reg. reflektory, reg. kierownica, oryg. RO, ciemne szyby tylne, w kraju od roku, b. zadbany, ważne OC i przegląd do 07.2010 r. - 5.300 zł. Jelenia Góra, tel. 0516/66-10-61 GI0C9R97

FIAT BRAVO, 1997 r., 180 tys. km, 1600 ccm, benz., inst. gaz., niebieski met., c. zamek, wspom. kierownicy, immob., el. szyby, RO, stan bdb - 6.200 zł. Mieroszów, powiat wałbrzyski, tel. 0728/45-79-68 GI0CA3ER

FIAT BRAVO, 1997/98 r., 1900 ccm, TDI, 101 KM Abarth, perłowobłękitny met., zarejestr., ubezpieczony, zadbany, bogata wersja - 6.900 zł lub zamienię na inny, może być uszkodzony. Jelenia Góra, tel. 0605/14-58-94, 0604/35-22-07 GI0A7FNC

FIAT BRAVO, 1999/00 r., 1200 ccm, benz., 16V, grafitowy met., pełne wyposaż., klimat., świeżo sprowadzony - 1.990 zł. Jelenia Góra, tel. 0604/35-22-07, 0605/14-58-94 GI97JE93W

FIAT BRAVO GT, 1999/00 r., 146 tys. km, 1900 ccm, jTd, 105 KM, czarny met., klimatronic, ABS, 2 airbagi, el. szyby, el. lusterka, alufelgi, c. zamek, wspom. kierownicy, halogeny, RO, bez wypadku, sprow., opłacony, ks. serwisowa - 8.900 zł lub zamienię, możliwe raty. Legnica, tel. 0726/86-86-37 GI0C99EY

FIAT BRAVO, 2000 r., 110 tys. km, 1900 ccm, jTd 105 KM, niebieski met., klimat., 4 airbagi, el. szyby, el. lusterka, c. zamek, wspom. kierownicy, ABS, RO, stan techn. bdb, bez wypadku, zadbany, sprow. z Niemiec - 7.900 zł. Lubin, tel. 0665/00-48-25 GI0CA3KX

FIAT CINQUECENTO, 1989 r., benzyna, biały, ubezpieczony, zarejestr., sprawny - 600 zł. Wrocław, tel. 0503/95-54-48, 0507/65-17-00 GI0C9HMF

FIAT CINQUECENTO, 1993 r., 704 ccm, bordowy met., dużo nowych części, ważne OC i przegląd - 1.350 zł lub zam. na większy, w tej cenie, cena sklepowa - zł. Głogów, tel. 076/831-25-03, 0788/53-69-41 GI0A9HLN

FIAT CINQUECENTO, 1993 r., 900 ccm, benz., zielony met., nowy akumulator i zawieszenie przednie, ważne OC i przegląd, tylne szyby uchylane, zadbany - 2.300 zł. Strzegom, powiat świdnicki, tel. 0697/18-86-71 GI0C9PKC

FIAT CINQUECENTO, 1994 r., 700 ccm, niebieski, ekonomiczny - 800 zł. Kłodzko, tel. 0726/60-14-15 GI0C9FNW

FIAT CINQUECENTO, 1994 r., 130 tys. km, 700 ccm, benz., biały, bez wypadku, stan idealny - 1.500 zł. Leszno, tel. 0782/33-45-67 GI04M4W3

FIAT CINQUECENTO, 1994 r., 700 ccm, benz., niebieski met., alarm, zadbane wnętrze, po kapitalnym remoncie zawieszenia, alufelgi, ważne OC i przegląd, atrakc. wygląd - 2.000 zł. Wałbrzych, tel. 0506/50-40-64, 0791/41-45-56 GI0C47KR

FIAT CINQUECENTO, 1994 r., 700 ccm, czerwony, bez wypadku, pokrowce, RO, kpl. opon zimowych, tylne szyby uchylane, nowy akumulator, kołpaki, ważne OC i przegląd, zadbany - 1.850 zł lub zamienię. Złoty Stok, powiat ząbkowicki, tel. 0607/33-55-15 GI0C9YT7

FIAT CINQUECENTO, 1995 r., 120 tys. km, 700 ccm, czerwony, el. reg. reflektory, zegarek, 4 zagłówki, wycieraczka tylnej szyby, ważne OC i przegląd, zadbany, tylna szyba podgrzewana, opony letnie i zimowe - 1.600 zł. Wrocław, tel. 0888/91-78-22 GI0CA4HY

FIAT CINQUECENTO, 1995 r., 700 ccm, zielony met., zarejestr., ważne OC i przegląd, oryg. lakier, stan bdb, nowe opony - 1.450 zł. Ziębice, powiat ząbkowicki, tel. 0600/50-76-20, 0663/63-17-70 GI09ETNE

FIAT CINQUECENTO, 1995/96 r., 102 tys. km, 700 ccm, benz., niebieski, oryg. lakier, II właśc., szyberdach, Mul-T-Lock, RO, tylne szyby uchylne, po remoncie ukł. hamulcowego i kierowniczego, przegląd i OC do 12.2009 r., stan bdb - 2.400 zł. Wałbrzych, tel. 074/848-31-59, 0605/73-93-63 GG9RJA9T

FIAT CINQUECENTO, 1996 r., 700 ccm, benz., zielony met., w ciągłej eksploat., stan bdb - 1.900 zł. Wrocław, tel. 0506/08-51-71 GI97FHWEY

FIAT CINQUECENTO, 1996 r., 97 tys. km, 700 ccm, benz., czerwony, c. zamek, alarm, blokada skrzyni bieg., nowe amortyzatory, poduszki i akumulator, przegląd do 10.10 2010 r. - 2.300 zł. Wrocław, tel. 0608/36-61-25 GI97K47CF

FIAT CINQUECENTO, 1996 r., 900 ccm, benz., srebrny met., 5-bieg., blokada skrzyni bieg., tylne szyby uchylane, RO, kołpaki, II właśc., garażowany, właśc. niepalący, ważne OC i przegląd, stan bdb - 2.750 zł. Złoty Stok, powiat ząbkowicki, tel. 0663/50-32-90 - GI0CA3FW

FIAT CINQUECENTO, 1996/98 r., 100 tys. km, 700 ccm, benz., grafitowy met., oryg. lakier, tylne szyby uchylane, RO, po remoncie układu ham., nowy akumulator, ważne OC i przegląd, garażowany, Mul-T-Lock - 2.200 zł. Wałbrzych, tel. 074/848-31-59, 0605/73-93-63 GI947FXJ3

FIAT CINQUECENTO, 1997 r., 700 ccm, zielony, stan db, po przeglądzie - 1.700 zł. Tel. 0508/14-21-54 GI0CA3JY

FIAT CINQUECENTO, 1997 r., 700 ccm, czerwony, garażowany, ważne OC i przegląd, immob., oznakowany, opony zimowe w bdb stanie + letnie, po wymianie świec, przewodów, klocków, bez wypadku, zadbane wnętrze - 2.200 zł. Chocianów, powiat polkowicki, tel. 0692/69-29-73 GI0W9NP

FIAT CINQUECENTO, 1997 r., 90 tys. km, 900 ccm, biały, kupiony w salonie, oznakowany, zadbany, 5-bieg., plast. nadkola, koła zimowe, przegląd do 01.2011 r., stan bdb, garażowany - 3.400 zł lub zamienię. Kłodzko, tel. 074/868-45-51, 0603/74-62-58 GI09ATHK

FIAT CINQUECENTO, 1997 r., 150 tys. km, 700 ccm, biały, zarejestr., opłacony, stan db - 1.200 zł. Legnica, tel. 0507/36-04-20 GI0C97YF

FIAT CINQUECENTO VAN, 1997 r., 900 ccm, benz., inst. gaz., czerwony, 5-bieg. - 1.750 zł. Opole, tel. 077/441-15-55, 0600/01-23-90 GI0C3CNP

FIAT CINQUECENTO VAN, 1997 r., 900 ccm, benz., inst. gaz., niebieski, 5-bieg. - 1.900 zł. Opole, tel. 077/441-15-55, 0600/01-23-90 GI0C3CNW

FIAT CINQUECENTO, 1997 r., 100 tys. km, 700 ccm, benz., srebrny met., oryg. lakier, immob., alarm, RO, tylne szyby uchylane, nowy akumulator i układ wydechowy, garażowany, ważne OC i przegląd, stan bdb - 2.500 zł. Wałbrzych, tel. 074/848-31-59, 0605/73-93-63 GI94LARKN

FIAT CINQUECENTO, 1997 r., II właśc., 2 kpl. kół (letn. i zim.), RO + głośniki, stan bdb, ważne OC i przegląd - 2.450 zł. Żurawice, powiat wrocławski, tel. 0888/26-44-23 GI04JWYJ

FIAT CINQUECENTO, 1997/98 r., 80 tys. km, 700 ccm, niebieski met., alarm, zadbany, zarejestr., bez wypadku i korozji, ważny przegląd do 2011 r., zadbane wnętrze, stan bdb, opon db - 1.850 zł. Kłodzko, tel. 0663/94-28-15, 0794/78-45-73 GI0C9FCA

FIAT CINQUECENTO, 1998 r., 75 tys. km, 700 ccm, biały, stan idealny, bez korozji, ważne OC i przegląd, alarm + pilot, zużycie paliwa 4.5 l/100 km, bez wypadku, mało używany, RO, na zimę woskowany - 2.600 zł. Kłodzko, tel. 0667/08-28-28 GI09RYWH

FIAT CINQUECENTO, 1998 r., 85 tys. km, 704 ccm, benz., czerwony, oryg. lakier, II właśc., zadbany, nowe opony, zawieszenie i ukł. wydechowy, garażowany, stan bdb - 2.980 zł. Wałbrzych, tel. 074/848-31-59, 0605/73-93-63 GI97AN4HK

FIAT CINQUECENTO, 1998 r., 115 tys. km, 700 ccm, benz., inst. gaz., różowy, stan techn. i wizualny db, zadbane wnętrze, ekonomiczny, nie wymaga napraw, ważne OC i przegląd, butla gazu w miejscu koła zapasow. - 2.500 zł. Wrocław, tel. 0793/43-64-13 GI0A7HRM

FIAT CINQUECENTO, 1998 r., 92 tys. km, 700 ccm, benz., różowy, stan techn. bdb, serwisowany, stan opon bdb, nie wymaga napraw, ważny przegląd, nowy ukł. hamulcowy - 2.300 zł. Wrocław, tel. 0793/43-64-13 GI0AMHK4

FIAT CINQUECENTO, 1998 r., 700 ccm, benz., bordowy met., ważne OC i przegląd, zarejestr., opony zimowe, RO, pokrowce, stan bdb - 1.900 zł. Złoty Stok, powiat ząbkowicki, tel. 0505/14-95-93 GI049KKL

FIAT CINQUECENTO, 1998 r., 700 ccm, benz., czerwony, bez wypadku, garażowany, pokrowce, alarm + pilot, RO, plast. nadkola, listwy boczne, ważne OC i przegląd, Mul-T-Lock, zagłówki - 2.650 zł lub zamienię. Złoty Stok, powiat ząbkowicki, tel. 0607/33-55-15 GI97H47LN

FIAT COUPE, 1999 r., 145 tys. km, 1800 ccm, benz., bordowy met., klimatronic, ABS, el. szyby, el. lusterka, alarm, kpl. opon zimowych - 11.500 zł. Oleśnica, tel. 0788/28-51-36 GI0KJRR

FIAT CROMA SEDAN, 1993 r., 130 tys. km, 1999 ccm, benz., zielony, 5-drzw., bez wypadku, garażowany, kierowca niepalący, kpl. dokumentacja, kupiony w kraju, I właściciel, serwisowany, zarejestr., ABS, alarm, alum. felgi, c. zamek, el. otw. szyby, el. reg. lusterka, immobilizer, klimatyzacja, komputer pokl., pod. pow. - 3.200 zł do negocjacji. Lubin, tel. 0603/56-03-98 II0A9PEM

FIAT CROMA, 1993 r., 120 tys. km, 2000 ccm, benz., granatowy, w ciągłej eksploat., stan średni - 1.100 zł. Wrocław, tel. 0723/31-86-65 GI0AT9F9

FIAT CROMA LIMUZYNA, 1994 r., 185 tys. km, 2500 ccm, benz., wiśniowy, stan bdb, el. lusterka, szyby, zadbany, ABS, garażowany, wspom. kierownicy, skórzana tap. - 7.500 zł. Wrocław, tel. 0724/13-91-44 GI0CA3MA

FIAT CROMA SKŁADAK, 1997 r., stan silnika idealny, stan blacharki średni, zarejestr., ważne OC, nowe opony - 850 zł. Bolesławiec, tel. 0889/28-36-53 GI0APKFX

FIAT GRANDE PUNTO, 1994 r., 154 tys. km, 1600 ccm, benz., inst. gaz., zielony, 3-drzwiowy, el. szyby, 2 airbagi, c. zamek, halogeny, regulowane reflektory, wspom. kierownicy, ABS, RO, tylne szyby uchylane, zarejestr., ważne OC i przegląd, tylna szyba podgrzewana, nowy olej, rozrząd, tylne zawieszenie, filtry - 4.100 zł. Złotoryja, tel. 0609/73-55-22, 0609/87-03-59 GI0C4PF7

FIAT GRANDE PUNTO, 2006 r., 53 tys. km, groszkowy, 5-drzwiowy, kpl. kół zim., el. szyby, wspom. kierownicy, ABS, c. zamek, komputer, sprow. z Niemiec, ks. serwisowa - 24.000 zł + opłaty. Karpacz, powiat jeleniogórski, tel. 0508/67-05-87 GI0ARXEJ

FIAT GRANDE PUNTO, 2007 r., 70 tys. km, 1300 ccm, MultiJet, niebieski, 5-drzw., klimat., ABS, ESP, radio + CD, pełne wyposaż. elektr., c. zamek, zadbany, 4 airbagi - 29.500 zł. Jastrzębie-Zdrój, tel. 0883/70-55-95 GI0C9PWY

FIAT MAREA WEEKEND, 1997 r., 1800 ccm, 16V, benz., inst. gazowa, zarejestr., ważne OC, klimat., wszystkie elektr. dodatki, soczewkowe reflektory, 2 kpl. kół - 7.500 zł. Bolesławiec, tel. 0792/58-80-08 GI0C9NEE

FIAT MAREA WEEKEND, 1997 r., 190 tys. km, 1600 ccm, 16V, inst. gaz., czerwony, inst. gaz z sekwencyjnym wtryskiem, wspom. kierownicy, reg. kierownica, airbag, el. szyby, el. reg. i podgrz. lusterka, c. zamek, halogeny, RO, w kraju od 2 lat, nowe opony zimowe, 3 elem. do lakierowania - 5.800 zł. Mielęcin, powiat świdnicki, tel. 0791/94-56-09 GI07FCKJ

FIAT MAREA, 1997 r., 1600 ccm, benz., zielony met., 5-drzwiowy, el. szyby, el. lusterka, klimat., szyberdach, c. zamek, wspom. kierownicy, podgrz. fotele, welurowa tap. - 3.600 zł + opłaty. Świeradów-Zdrój, powiat lubański, tel. 0785/71-45-29 GI0CA4NW

FIAT MAREA SX SEDAN, 1997 r., 134 tys. km, 1800 ccm, 16V, srebrny met., 4 airbagi, klimatronic, el. lusterka i szyby, c. zamek, alarm, podłokietniki, halogeny, welurowa tap., stan idealny, reflektory soczewkowe - 6.200 zł. Wałbrzych, tel. 0661/85-98-42 GI0A7E4R

FIAT MAREA SEDAN, 1997 r., 1900 ccm, turbo D, 4-drzw., zarejestr., ubezpieczony, el. szyby, c. zamek, wspom. kierownicy - 4.600 zł. Złotoryja, tel. 0605/85-50-52 GI0C4TH3

FIAT MAREA, 1998 r., 130 tys. km, 1600 ccm, 16V, czarny met., ABS, klimat., RO z CD ze ster. przy kier., el. szyby, światła przeciwmgielne, alufelgi, felgi stalowe, welurowa tap. - 7.500 zł. Twardogóra, powiat oleśnicki, tel. 0661/09-58-83 GI09X4XT

FIAT MAREA KOMBI, 1999 r., 1900 ccm, JTD, srebrny met., 2 komplety opon, klimat., ABS, el. szyby i lusterka, relingi dach., hak, bogate wyposaż. - 7.500 zł. Polanica-Zdrój, tel. 0669/27-86-56 GI07JNPJ

FIAT MAREA KOMBI, 2000 r., 1900 ccm, jTd, 105 KM, zielony met., wspom. kierownicy, c. zamek, alarm, klimatronic, ABS, el. szyby, el. lusterka, 4 airbagi, RO ster. przy kierownicy, relingi dach., stan bdb, el. reg. reflektory, ważne OC i przegląd - 6.900 zł + opłaty. Bystrzyca Kłodzka, tel. 0695/17-23-41, 0791/07-65-60 GI97PJXWA

FIAT MAREA WEEKEND HLX, 2001/02 r., 115 tys. km, 1900 ccm, jTd, 110 KM, srebrny met., sprow., ABS, klimatronic, bez wypadku, el. szyby, el. lusterka, c. zamek, welurowa tap., RO, halogeny, roleta, relingi dach., ABS, 2 airbagi, wspom. kierownicy, immob., ks. serwisowa - 9.900 zł lub zamienię, możliwe raty. Legnica, tel. 0726/86-86-37 GI0C99F9

FIAT MULTIPLA VAN, 2001/02 r., 180 tys. km, 1900 ccm, jTd 115 KM, zielony met., 4 airbagi, ABS, klimat., el. szyby, el. lusterka, 6-osobowy, alufelgi, sprowadzony, opłacony, gotowy do rejestracji - 12.800 zł. Olszyna, powiat lubański, tel. 0889/23-07-04, 0792/50-95-45 GI97JHHKW

FIAT PALIO WEEKEND KOMBI, 1998 r., wiśniowy met., wspom. kierownicy, c. zamek, el. szyby - 4.500 zł lub zam. na Forda Ka. Zielona Góra, tel. 0796/36-06-87 GI0C9PTL

FIAT PALIO KOMBI, 1999 r., 161 tys. km, 1600 ccm, 16V, srebrny, stan techniczny b. dobry, 2-letnia inst. gazowa, wspomaganie, el. szyby, centralny, alarm, obrotomierz, ważny przegląd i OC, blacharka do poprawek, szyberdach, w ciągłej eksploatacji - 2.990 zł. Nowogrodziec, powiat bolesławiecki, tel. 0602/85-29-65 II0C3CXF

FIAT PALIO WEEKEND, 2000 r., 1200 ccm, benz., inst. gaz., stan bdb - 7.800 zł. Brzeg Dolny, powiat wołowski, tel. 0604/12-45-11 GI04CJT7

FIAT PANDA, 2003/04 r., 80 tys. km, 1100 ccm, wiśniowy met., I właśc., kpl. dokumentacja, kupiony w salonie w 02.2004 r., zarejestr., garażowany, bez wypadku, serwisowany, ks. serwisowa, airbag, immob., nowy akumulator i opony, jak nowy, czysty, zadbany - 12.800 zł lub zamienię. Legnica, tel. 0726/93-77-33 GI0C997P

FIAT PANDA, 2004 r., 71 tys. km, 1100 ccm, benz., z salonu, serwisowany, garażowany, 2 airbagi, immob., bez wypadku, stan bdb - 12.900 zł. Jelenia Góra, tel. 0505/12-04-52 GI0A9AE7

FIAT PANDA VAN, 2004/05 r., inst. gaz., czerwony, zarejestr., ważne OC i przegląd, homolog. na ciężarowy, faktura zakupu - 10.000 zł + VAT. Wojkowice, powiat wrocławski, tel. 0698/14-41-22 GI0HFRE

FIAT PANDA VAN, 2005 r., 186 tys. km, 1100 ccm, benzyna, inst. gaz., biały, ABS, airbag - 7.900 zł. Wrocław, tel. 0791/59-78-63 GI97NW77H

FIAT PUNTO CABRIO, 1995 r., 1200 ccm, benz., bordowy met., RO ze ster. przy kier., alufelgi Borbet, 2 kpl. kół (letn. i zim.), garażowany, stan techn. bdb - 5.000 zł. Brzeg, tel. 0666/36-02-50 GI0PXEL

FIAT PUNTO, 1995 r., 1200 ccm, zielony met., el. otw. szyby, 2 airbagi, c. zamek, szyberdach, alum. felgi 15", stan bdb, I właśc. w kraju, ważne OC i przegląd - 4.600 zł. Gromadka, powiat bolesławiecki, tel. 0603/31-89-99 GI0A93HF

FIAT PUNTO, 1995 r., 165 tys. km, 1100 ccm, benz., bordowy met., c. zamek, alarm + pilot, RO/CD, przyciemn. szyby, stan techn. i wizualny bdb, karta pojazdu, ważne OC i przegląd - 4.500 zł. Nysa, tel. 0691/64-89-92 GI0C9WPC

FIAT PUNTO, 1995/96 r., 1700 ccm, turbo D, zielony met., 4-drzwiowy, el. szyby, stan bdb - 4.000 zł. Prochowice, powiat legnicki, tel. 0508/25-98-17, 0691/06-92-48 GI0ARWHX

FIAT PUNTO, 1995/97 r., 150 tys. km, 1100 ccm, benz., srebrny met., oryg. lakier, 5-drzwiowy, 5-bieg., RO, immob., garażowany, ważne OC i przegląd - 3.900 zł. Wałbrzych, tel. 074/848-31-59, 0605/73-93-63 GI0APWF4

FIAT PUNTO, 1996 r., 137 tys. km, 1200 ccm, benz., inst. gaz., wiśniowy, kupiony w salonie, 5-drzwiowy, 5-bieg., oznakowany, zadbany, oszczędny, garażowany, butla gazu w miejscu koła zapasow., oszczędny - 5.700 zł lub zamienię. Kłodzko, tel. 074/868-45-51, 0603/74-62-58 GI09ATE3

FOTO FIAT PUNTO I, 1996 r., 146 tys. km, 1200 ccm, biały, 5-drzw., sprowadzony z Niemiec, do opłat, ABS, alum. felgi, c. zamek, el. otw. szyby, el. reg. lusterka, immobilizer, pod. pow., reg. kierownica, szyberdach, tap. welurowa, wspom. kier., zadbany - 2.600 zł. Oleśnica, tel. 0607/65-86-42 www.auto-mix.autogielda.pl KI0634540

FIAT PUNTO, 1996 r., 130 tys. km, 1100 ccm, benz., złoty met., 5-drzwiowy, c. zamek, el. szyby, immob., ważne OC i przegląd - 5.000 zł. Ścinawa, powiat lubiński, tel. 0668/31-43-44 GI0CA3AN

FIAT PUNTO, 1996 r., 1700 ccm, turbo D, zielony met., 5-drzwiowy, 5-bieg., c. zamek, alarm + pilot, immob., reg. kierownica, RO, 4 zagłówki, II właśc., garażowany, ważne OC i przegląd, el. szyby, właśc. niepalący - 4.950 zł. Złoty Stok, powiat ząbkowicki, tel. 0663/50-32-90 GI97KR9AA

FIAT PUNTO, 1996/97 r., 170 tys. km, 1100 ccm, benz., brązowy met., zarejestr., aktualnie opłacony, alarm, el. szyby, c. zamek, opony zimowe, stan bdb - 7.700 zł. Złotoryja, tel. 0503/16-40-87, 0502/74-00-63 GI0C94H7

FOTO FIAT PUNTO HATCHBACK, 1997 r., 166 tys. km, S55, biały, alarm, c. zamek, nowe opony zimowe i letnie najlepszych firm, inst. gaz., nowe wszystkie wahacze, amortyzatory, sprężyny, alternator, olej i filtry, radio z MP3, 4x50 W, głośniki JBL 70 W RMS, roczny akumulator na gwarancji, ubezpieczenie do września - 6.350 zł. Wałbrzych, tel. 0503/34-76-77 mich168@wp.pl II0ARNNY

FIAT PUNTO, 1997 r., 140 tys. km, 1200 ccm, benz., benz., inst., turkusowy, 4-drzwiowy, el. szyby, c. zamek+pilot, garażowany, kupiony w salonie w Polsce, serwisowany - 7.300 zł. Syców, tel. 0518/72-20-48

FIAT PUNTO, 1997/98 r., 1200 ccm, benz., srebrny met., 5-drzwiowy, 5-bieg., zarejestr., el. szyby, c. zamek, hak, garażowany, bez korozji, zadbany, ważne OC i przegląd, stan bdb - 5.800 zł. Mąkolno, powiat ząbkowicki, tel. 0514/55-78-84 GI97T4379

FIAT PUNTO, 1998 r., 148 tys. km, 1200 ccm, benz., zielony, 5-drzw., 5-bieg., immob., welurowa tap., RO, kupiony w salonie, zarejestr., ubezpieczony, stan bdb, garażowany - 5.900 zł lub zamienię. Wrocław, tel. 0512/57-74-68 GI09T7HJ

FIAT PUNTO, 1998 r., 1200 ccm, benz., srebrny met., 5-drzwiowy, 5-bieg., c. zamek, el. szyby, blokada skrzyni bieg., RO, kołpaki, garażowany, bez korozji, zadbany, ważne OC i przegląd, stan bdb, właśc. niepalący - 5.950 zł. Złoty Stok, powiat ząbkowicki, tel. 0663/50-32-90 GI97FATHX

FIAT PUNTO, 1998 r., 1100 ccm, zielony met., 5-drzwiowy, zarejestr., I właśc., c. zamek, el. szyby, RO, stan bdb - 4.900 zł. Złoty Stok, powiat ząbkowicki, tel. 0505/14-95-93 GI04H3AP

FIAT PUNTO II, 1999/00 r., 115 tys. km, 1900 ccm, jTd, szary metalik, oryginalny, sprowadzony - 11.900 zł. Kłodzko, tel. 0500/71-03-02 GI0C9F39

FIAT PUNTO elx, 2000 r., 70 tys. km, 1200 ccm, benz., 16V, wiśniowy met., Tiptronic, ABS, 4 airbagi, wspom. kierownicy z funkcją City, el. szyby, c. zamek, RO, stan idealny, sprow. z Niemiec, ks. serwisowa, I właśc. - 9.800 zł + opłaty. Miękinia, powiat średzki, tel. 0601/82-22-34 GI07TE43

FIAT PUNTO II, 2000 r., 168 tys. km, 1900 ccm, jTd, kolor miedziany met., 5-drzw., airbag, wspom. kierownicy, RO, zadbany, zużycie paliwa 5 l/100 km, cena do negocjacji - 9.500 zł. Opole, tel. 0795/10-17-02 GI0A7P9Y

FIAT PUNTO II, 2000 r., 130 tys. km, popielaty met., 5-drzwiowy, wspom. kierownicy, c. zamek, el. szyby, RO, stan bdb - 9.900 zł. Syców, powiat oleśnicki, tel. 0603/98-51-69 GI0CA3RM

FIAT PUNTO II, 2000 r., 83 tys. km, 1242 ccm, benz., czerwony, wspom. kier., c. zamek, el. otw. szyby, 1 pod. pow., alarm, 5-drzwiowy, garażowany, zadbany - 9.800 zł. Szczepanów, powiat średzki, tel. 071/317-30-13 GI0C4YKL

FIAT PUNTO II, 2000 r., 130 tys. km, 1900 ccm, jTd, srebrny met., 5-drzwiowy, pełne wyposaż., klimat., el. szyby, c. zamek, zadbany - 10.900 zł lub zamienię. Wałbrzych, tel. 0503/07-91-94 GI97ELE9W

FIAT PUNTO II, 2000 r., 1200 ccm, czerwony, kupiony w salonie, bez wypadku, 5-drzwiowy, c. zamek, alarm, wspom. kierownicy z funkcją City, po wymianie rozrządu, stan bdb - 8.800 zł. Wrocław, tel. 071/315-13-47, 0662/03-44-06 GI0CA4YA

FIAT PUNTO II SX, 2001 r., 110 tys. km, 1200 ccm, z salonu, 5-drzwiowy, I właśc., wspom. kierownicy, 2 airbagi, c. zamek, el. szyby, komputer, zderzaki w kolorze nadwozia, immob., alarm + pilot, dziel. tylna kanapa, garażowany, stan bdb - 10.900 zł. Legnica, tel. 076/721-38-95, 0601/26-07-97 GI94TTELE

FIAT PUNTO II, 2001 r., 90 tys. km, 1200 ccm, 16V, błękitny met., klimat., el. otw. szyby, c. zamek, tylne szyby uchylane, wspom. kierownicy, z funkcją City, I właśc., komputer, reg. kierownica, 6 airbagów - 8.900 zł. Oborniki Śląskie, powiat trzebnicki, tel. 0698/67-74-26 GI0C3RJT

FIAT PUNTO, 2001 r., 1250 ccm, benz., inst. gaz., czerwony met., ks. serwisowa, wspom. kierownicy z funkcją City, airbag - 10.800 zł. Opole, tel. 077/441-15-55, 0600/01-23-90 GI97N37NM

FIAT PUNTO II VAN, 2001 r., 150 tys. km, 1200 ccm, benz., inst. gaz., 3-drzwiowy, 5-bieg., welurowa tap., RO z CD, bez wypadku, po wymianie filtrów i rozrządu - 7.200 zł. Ząbkowice Śląskie, tel. 0609/01-69-97 GI97FJXC7

FIAT PUNTO II HATCHBACK, 2001/02 r., 95 tys. km, 1300 ccm, niebieski met., bez wypadku, sprowadzony, zarejestr. w kraju, klimat., 5-drzwiowy, ABS, el. szyby, stan bdb, 4 airbagi, wspom. kierownicy, c. zamek, serwisowany - 11.500 zł. Kłodzko, tel. 0605/74-22-02 GI0449HT

FIAT PUNTO II, 2002 r., 92 tys. km, 1900 ccm, diesel, błękitny met., klimat., airbag, wspom. kierownicy z funkcją City, welurowa tap., 5-drzwiowy, zderzaki i lust. w kol. nadwozia, el. szyby, RO kodowany, c. zamek - 11.900 zł. Kamienica, powiat kłodzki, tel. 0697/72-86-28 GI0AKA3C

FIAT PUNTO, 2002 r., 1200 ccm, benz., inst. gaz., 4-drzwiowy, wszystkie elektr. dodatki, wspom. kierownicy z funkcją City, zarejestr., stan bdb - 10.900 zł. Kluczbork, tel. 0785/92-74-68 GI09JCHC

FIAT PUNTO, 2002 r., 68 tys. km, 1200 ccm, ciemnozielony met., 5-drzw., kupiony w salonie, I właśc., kpl. dokumentacja, udokum. przebieg, airbag, komputer, el. szyby, c. zamek, wspom. kierownicy, blokada skrzyni bieg., RM + CD, 2 kpl. opon, serwisowany, stan bdb - 12.500 zł lub zam. na tańszy. Kłodzko, tel. 0607/04-31-76 GI0C9FPL

FIAT PUNTO, 2002 r., 128 tys. km, 1250 ccm, inst. gaz. (CNG), złoty met., 5-drzwiowy, RO, wspom. kierownicy z funkcją City, el. szyby, c. zamek, ks. serwisowa, kupiony w salonie w kraju - 9.900 zł. Legnica, tel. 0784/24-66-40 GI0C3TAC

FIAT PUNTO CITY, 2002 r., 170 tys. km, 1300 ccm, 16V, niebieski met., 5-drzwiowy, klimat., serwo, el. szyby, el. lusterka, RO, 4 airbagi - 10.800 zł. Oleśnica, tel. 0781/78-24-79 GI0C7MPJ

FIAT PUNTO II, 2002 r., 150 tys. km, 1900 ccm, jTd, zielony met., 2 airbagi, ABS, klimatyzacja, el. szyby, el. lusterka, wspomaganie kierownicy z funkcją City, sprowadzony, opłacony - 10.300 zł. Olszyna, powiat lubański, tel. 0889/23-07-04, 0792/50-95-45 GI97CFFEE

FOTO FIAT PUNTO ELX, 2002 r., 109 tys. km, 1200 ccm, benz., czarny, klimat., 5-drzwiowy, bogata wersja, wspom. kierownicy z funkcją City, komputer, 4 poduszki pow., el. szyby, centralny zamek, książka serwisowa, nowe alufelgi, opony jak nowe, bez dodatkowego wkładu finansowego - 12.900 zł. Świerzawa, powiat złotoryjski, tel. 0515/55-97-22 II0APMPM

FIAT PUNTO SPORTING, 2003 r., 123 tys. km, 1400 ccm, benz., czarny met., nowy model, 3-drzwiowy, 6-bieg., klimat., el. szyby, wspom. kierownicy, c. zamek, ABS - 12.100 zł + opłaty. Gubin, powiat krośnieński, tel. 0502/30-21-83, 0509/26-99-40 GI0ARTRN

FIAT PUNTO, 2003 r., 142 tys. km, 1900 ccm, jTd, błękitny met., klimat., ABS, wspom. kierownicy, c. zamek, el. lusterka, airbagi, RO, el. szyby, 5-drzwiowy, sprow., zarejestr., stan bdb - 14.200 zł. Sobótka, powiat wrocławski, tel. 0601/78-23-69, 071/316-22-14 GI0C9TCJ

FIAT PUNTO III, 2004 r., 94 tys. km, 1200 ccm, benz., 5-drzw., kupiony w salonie, I właśc., kpl. dokumentacja, wspom. kierownicy, zderzaki i lust. w kol. nadwozia, 2 airbagi, c. zamek, el. szyby, komputer pokładowy, immob., dziel. tylna kanapa - 13.500 zł. Legnica, tel. 0601/26-07-83 GI0AKENL

FOTO FIAT PUNTO HATCHBACK, 2004/05 r., 100 tys. km, 1200 ccm, benz., inst. gaz., morski metalik, stan bardzo dobry, bez wypadku, I właśc., kupiony w salonie w kraju, nowy model po liftingu, ks. serwisowa, el. szyby, wspomaganie, RM + CD, welurowa tap., lakierowane zderzaki, opony zimowe, 2 airbagi, ABS, alarm, 5-drzwiowy - 14.900 zł, zamiana, raty. Otmuchów, powiat nyski, tel. 0694/62-08-79, 0790/26-51-38 www.piotr.autogielda.pl pawel.czajka@wp.pl KI0496700

FIAT PUNTO III, 2006/07 r., 86 tys. km, 1300 ccm, MultiJet, biały, zarejestr. jako ciężarowy, klimat., ABS, el. szyby, c. zamek, RO + CD, airbag, alufelgi, bez wypadku, sprow., zarejestr. - 17.000 zł. Wrocław, tel. 0509/69-61-21, 0519/17-94-84 GI04M9N7

FIAT SEICENTO, 1998 r., 90 tys. km, 900 ccm, czerwony, I właśc., dużo dodatków - 6.000 zł lub zam. na większy. Wałbrzych, tel. 0503/07-91-94 GI0KCNN

FIAT SEICENTO YOUNG, 1998/99 r., 120 tys. km, 900 ccm, benz., srebrny met., alufelgi, el. szyby, 2 komplety kół, zderzaki i lust. w kol. nadwozia, alarm, blokada skrzyni bieg., RO + CD, uchylane tylne szyby, ważne OC i przegląd do 08.2010 roku, rysa wzdłuż prawego boku - 4.700 zł. Wrocław, tel. 0512/62-79-40 GI07TLXA

FIAT SEICENTO, 1999 r., 118 tys. km, 900 ccm, benz., inst. gaz., srebrny met., alarm, el. szyby, dziel. tylna kanapa, tylne szyby uchylane, RO z CD, 2 kpl. kół (letn. i zim.) - 5.900 zł. Krzeszowice, powiat krakowski, tel. 0602/26-11-57, 0888/30-36-42 GI0AMCC3

FIAT SEICENTO, 1999 r., 108 tys. km, 900 ccm, bordowy met., c. zamek, RO z CD, 2 kpl. kół - 5.600 zł. Krzeszowice, powiat krakowski, tel. 0888/30-36-42, 0602/26-11-57 GI0AMCCM

FIAT SEICENTO SX, 1999 r., 92 tys. km, 900 ccm, benz., złoty met., alarm + pilot, el. szyby, immob., RO, dzielone siedzenia, zderzaki w kolorze nadwozia, I właśc. - 5.800 zł. Krzeszowice, powiat krakowski, tel. 0888/30-36-42, 0602/26-11-57 GI0A9A9A

FOTO FIAT SEICENTO, 1999 r., 105 tys. km, 900 ccm, benz., wiśniowy metalik, 3-drzw., garażowany, kierowca niepalący, kupiony w kraju, zarejestr., immobilizer, instalacja gazowa, zadbany, bez śladów korozji czy zadrapań, tapicerka nieponiszczona, przegląd techniczny i ubezpieczenie do 2011 r., zderzaki w kolorze nadwozia - 5.700 zł. Legnica, tel. 0600/21-40-32 II0C9KTL

FIAT SEICENTO, 1999 r., 105 tys. km, 1100 ccm, benzyna, inst. gaz., czerwony, bez wypadku, pełna dokumentacja, II właśc., airbag, el. szyby, RO + CD, koła zimowe, stan bdb, ważne OC i przegląd - 4.900 zł. Piława Górna, powiat dzierżoniowski, tel. 0600/74-26-53 GI0C9HLH

FIAT SEICENTO, 1999 r., 900 ccm, benz., czerwony, nowe opony zimowe i klocki ham., nowe amortyzatory, czysty, zadbany, ważne OC i przegląd, stan bdb - 5.500 zł. Strzegom, powiat świdnicki, tel. 0607/70-54-92 GI97PFMAT

FIAT SEICENTO, 1999 r., 132 tys. km, 1100 ccm, benz., niebieski met., stan techn. i wizualny bdb, zadbany, serwisowany, RO, immobilizer, ważne OC i przegląd, stan opon bdb, nowy ukł. hamulcowy - 4.900 zł lub zamienię. Wrocław, tel. 0793/43-64-13 GI0MPJ4

FIAT SEICENTO, 1999 r., 108 tys. km, 900 ccm, inst. gaz. (CNG), niebieski, ważny przegląd i opłaty do końca roku, wersja podstawowa, opony zimowe, stan db - 4.600 zł. Wrocław, tel. 071/354-23-44, 0798/48-57-11 GI97PMAFT

FIAT SEICENTO. 1999 r., 136 tys. km. 900 ccm, czarny met., el. otw szyby (przyciemnione), alarm, RO z CD + 6 głośników, właśc. niepalący (kobieta), po wymianie tarcz i klocków ham., atrakc. wygląd - 4.500 zł. Wrocław, tel. 071/711-58-21 GI0AR47A

FIAT SEICENTO. 1999 r., 118 tys. km, 900 ccm, błękitny met., kupiony w salonie w kraju, II właśc., kpl. dokumentacją, ks. serwisowa, c. zamek, alarm, 2 kpl. kluczy, stan bdb, ważne OC i przegląd - 5.700 zł. Wrocław, tel. 0661/27-11-73, 0693/44-86-35 GI079C3A

FIAT SEICENTO, 1999/00 r., 121 tys km, 1100 ccm, benz., niebieski, 3-drzw., garażowany, kierowca niepalący, kpl. dokumentacja, kupiony w kraju, serwisowany, zarejestr., c. zamek, el. otw. szyby, immob., pod. pow., RO, tap. welurowa, nieuszkodzony, garażowany, poduszka powietrzna - 5.400 zł. Rawicz, tel. 0609/87-02-24 II0C9NAR

FIAT SEICENTO YOUNG, 1999/00 r., 159 tys. km, 900 ccm, benz., srebrny met., I rejestracja w 01.2000 r., kupiony w salonie, immob., RO, tylne szyby uchylane, bez wypadku, stan bdb - 5.200 zł lub zamienię. Wrocław, tel. 0513/72-85-02 GI04MA3C

FIAT SEICENTO, 2000 r., 59 tys. km, 900 ccm, benz., łososiowy, I właśc., garażowany, 2 kpl. kół (letn. i zim.) - 6.800 zł. Krzeszowice, powiat krakowski, tel. 0888/30-36-42, 0602/26-11-57 GI0AMCAR

FIAT SEICENTO, 2000 r., 80 tys. km, 900 ccm, czarny, zderzaki i lust. w kol. nadwozia, c. zamek + pilot, 2 kpl. opon, RO z CD, stan bdb - 5.700 zł. Lwówek Śląski, tel. 0511/69-91-91 GI04FN3M

FIAT SEICENTO, 2000 r., 95 tys. km, 900 ccm, benzyna, niebieski, kupiony w salonie, blokada skrzyni bieg., radio, opony letnie i zimowe, dodatk. światło „stop", bez wypadku, garażowany, stan idealny - 5.900 zł. Strzelin, tel. 0607/71-08-02, 071/392-29-56 GI07JR4F

FIAT SEICENTO, 2000 r., 94 tys. km, 900 ccm, benz., niebieski, oryg. lakier, RO, blokada, koła zimowe, po remoncie zawieszenia i układu wydechowego, immob., II właśc., ważne OC i przegląd, garażowany, stan bdb - 5.900 zł. Wałbrzych, tel. 074/848-31-59, 0605/73-93-63 GI94CP3HE

FIAT SEICENTO, 2000 r., 900 ccm, biały, stan db - 4.500 zł. Wrocław, tel. 0693/43-33-01 GI94PRM9W

FIAT SEICENTO, 2000 r., 900 ccm, benz., czarny met., zarejestr., II właśc., el. szyby, c. zamek, zderzaki w kolorze nadwozia, stan bdb - 4.900 zł. Złoty Stok, powiat ząbkowicki, tel. 0505/14-95-93 GI97JY33W

FIAT SEICENTO, 2000 r., 900 ccm, błękitny met., z salonu w kraju, karta pojazdu, bez wypadku, oryg. lakier, alarm + pilot, konsola, RO, materiałowa tap., nowe opony, garażowany, stan bdb - 5.500 zł lub zamienię. Złoty Stok, powiat ząbkowicki, tel. 0728/22-99-71 GI97N33HT

FIAT SEICENTO SX, 2001 r., 80 tys. km, 900 ccm, niebieski metalik, I właśc., pełna dokumentacja, serwisowany, garażowany, zadbany, RM, c. zamek, uchylne tylne szyby, zderzaki w kolorze nadwozia - 6.800 zł. Legnica, tel. 0726/93-77-33 GI0C9HH3

FIAT SEICENTO, 2001 r., 100 tys. km, zielony, el. szyby, immob., c. zamek, pilot - 7.000 zł. Wrocław, tel. 0604/62-54-87 GI0C9WCK

FIAT SEICENTO, 2001 r., 900 ccm, benz., czerwony met., 3-drzw., ks. serwisowa, ważne OC i przegląd, kierowca niepalący, ABS - 6.100 zł. Wrocław, tel. 071/325-19-18 GI09T4KW

FOTO FIAT SEICENTO BRUSH, 2002 r., 79 tys. km, 900 ccm, benzyna, błękitny, garażowany, kupiony w kraju, zarejestr., el. otw. szyby, immobilizer, uchylne tylne szyby, bardzo zadbany, bez śladów korozji czy porysowań, ważne OC do 06.2010 r. oraz przegląd techniczny do 02.2011 r., superstan - 7.300 zł. Legnica, tel. 0600/21-40-32 II0AX9RC

FIAT SEICENTO VAN, 2002 r., 1100 ccm, czerwony, z kratką - 4.200 zł lub zamienię na większy. Żywiec, tel. 0604/17-67-58 GI94RHWYA

FIAT SEICENTO FUN, 2002/03 r., 74 tys. km, 899 ccm, benz., bordowy met., kupiony w salonie, bez wypadku, oryg. lakier, I właśc., udokum. przebieg, RO, zderzaki w kolorze nadwozia, 2 kpl. opon, stan idealny - 8.800 zł lub zamienię. Paczków, powiat nyski, tel. 0519/13-35-50 GI0C3FRT

FIAT SEICENTO VAN, 2003 r., 149 tys. km, 1100 ccm, benz., inst. gaz., biały, immob., RO - 5.900 zł. Wołów, tel. 071/359-11-51, 0603/09-23-15 GI97J3EHT

FIAT SEICENTO, 2003/04 r., 1100 ccm, granatowy met., wspom. kierownicy, airbag, el. szyby, bez wypadku, garażowany, nadkola, RO, właśc. niepalący, wycieraczka tylna, dodatk. światło „stop", zderzaki i lust. w kol. nadwozia, ks. serwisowa, faktura zakupu, z salonu, Mul-T-Lock, stan bdb - 8.600 zł. Ząbkowice Śląskie, tel. 0693/34-57-77, 0664/00-26-87 GI0C7L7F

FIAT SEICENTO, 2005 r., 106 tys. km, 1100 ccm, benz., inst. gaz., srebrny, c. zamek, alarm - 8.200 zł lub zam. na tańszy. Głuchołazy, powiat nyski, tel. 0795/10-17-02 GI0C4KAC

FIAT SEICENTO, 2006 r., 85 tys. km, 1108 ccm, benz., czerwony, RO z CD, I właśc. niepalący, bez wypadku, airbagi, kpl. dokumentacja, serwis. w ASO, immob., dziel. tylna kanapa, nadkola, chlapacze - 10.500 zł. Wałbrzych, tel. 074/664-88-09, 0606/71-51-78 GI09F9Y4

FIAT SIENA, 1997 r., 1600 ccm, 16V, bordowy met., stan bdb, zadbany, garażowany, c. zamek, alarm, nowe opony zimowe, teleskopy, welurowa tap., el. szyby, RO Sony ster. przy kierownicy, zderzaki w kolorze nadwozia, hak, II właśc. niepalący - 4.500 zł. Wrocław, tel. 0721/42-66-93 GI07FFKC

FIAT SIENA SEDAN, 1998 r., 183 tys. km, 1600 ccm + inst. gazowa, zielony metalik, c. zamek, el. szyby, wspom. kierownicy - 5.600 zł. Grabów nad Prosną, powiat ostrzeszowski, tel. 0668/55-33-20, 0692/39-09-67 GI0C3WXY

FIAT SIENA HL, 1998 r., 135 tys. km, 1600 ccm, benz., inst. gaz., wiśniowy met., kupiony w salonie w kraju, zarejestr., ważne OC i przegląd, 5-drzwiowy, 5-osobowy, wspom. kierownicy, c. zamek, el. szyby, obrotomierz, zegarek, welurowa tap., poj. butli gaz 45 l, dokumentacja, zderzaki i lusterka w kolorze nadwozia, bez korozji - 5.700 zł. Miękinia, powiat średzki, tel. 071/317-00-26, 0668/48-37-86 GI0CA3LY

FIAT SIENA, 1998 r., 83 tys. km, 1600 ccm, benz 16V 103 KM, czerwony, I właśc., kupiony w salonie, alarm, el. otw. szyby, airbag, RO Sony z CD, 2 kpl. kół (letn. i zim.), serwisowany, stan techn. bdb, ekonomiczny, cena do negocjacji - 5.200 zł. Opole, tel. 077/457-07-26, 0518/18-89-01 GI0C9JYK

FIAT SIENA SEDAN, 1998 r., 142 tys. km, 1600 ccm, benz., inst. gaz., zielony (butelkowy), stan techn. bdb, zadbany, el. otw. szyby, c. zamek, wspom. kier., ważne OC i przegląd, serwisowany, stan opon bdb, nowy ukł. hamulcowy, zderzaki w kolorze nadwozia - 4.900 zł. Wrocław, tel. 0793/43-64-13 GI0CA3A4

FIAT STILO, 2002 r., 130 tys. km, 1900 ccm, jTd, niebieski, klimat., ABS, ESP, 6 airbagów, RM + CD, alufelgi, el. szyby i reg. lusterka, stan bdb - 13.300 zł. Kłodzko, tel. 0790/26-48-05 GI0C9FAL

FIAT STILO, 2002 r., 150 tys. km, 1900 ccm, jTd, 3-drzwiowy, pełne wyposaż., zarejestr. - 9.900 zł. Strzegom, powiat świdnicki, tel. 0796/95-89-91 GI0C3HKN

FIAT STILO HATCHBACK, 2002/03 r., 160 tys. km, 1900 ccm, jTd, niebieski met., 5-drzw., klimatronic, 4 airbagi, radio + CD, 4 el. szyby, sprow., ABS, serwisowany, alarm, komputer, kpl. dokumentacja, stan bdb, w kraju od niedawna - 15.800 zł. Kłodzko, tel. 0605/74-22-01 GI0449H7

FIAT STILO KOMBI, 2003 r., 176 tys. km, 1900 ccm, diesel, 115 KM, srebrny, ABS, el. szyby, el. reg. i podgrz. lusterka, kierownica wielofunkcyjna, wspom. kierownicy z funkcją City, 6 airbagów, halogeny - 19.200 zł. Borek Strzeliński, tel. 0697/55-55-09 GI0C9PTE

FIAT STILO KOMBI, 2003 r., 1900 ccm, jTD, 116 KM, pełne wyposaż. oprócz skórzanej tap. - 14.900 zł + opłaty. Kamieniec Ząbkowicki, tel. 0506/05-72-65 GI0CA344

FIAT STILO hatchback, 2003 r., 1600 ccm, 16V, benz., 103 KM, czarny, 2-drzw., ABS, immob., airbagi, wspom. kierownicy, ASR, el. reg. lusterka, RO z CD, światła przeciwmgielne, el. otw. szyby, c. zamek, klimat. - 15.200 zł. Oleśnica, tel. 0603/86-67-71 GI0CA3ET

FIAT STILO KOMBI, 2003 r., 142 tys. km, 1900 ccm, jTd, srebrny met., klimat., pełne wyposaż. elektr., 2 airbagi, sprow., zarejestr., alum. felgi, zadbany - 17.800 zł. Opole, tel. 0600/89-37-47 GI979NJ9T

FIAT STILO hatchback, 2004 r., 105 tys. km, 1900 ccm, jTd, 115 KM, srebrny metalik, bez wypadku, serwisowany, pełna dokumentacja, 5-drzwiowy, klimatronic, 6 airbagów, ABS, el. szyby i reg. lusterka, komputer, nowe opony, c. zamek, wspom. kierownicy, stan idealny, sprowadzony - 14.900 zł. Niemcza, powiat dzierżoniowski, tel. 0661/31-31-87 GI0C9HLA

FIAT STILO, 2004 r., 128 tys. km, 1600 ccm, 16V, granatowy, 5-drzw., ABS, ASR, airbag, klimat., wspom. kierownicy, c. zamek, el. otw. szyby, el. reg. lusterka, RO z CD, alufelgi, bez wypadku, stan idealny, do opłacenia - 24.000 zł cena ostateczna. Wrocław, tel. 0600/15-15-17 GI0AE3LK

FIAT STILO, 2004 r., 78 tys. km, 1600 ccm, 16V, czarny metalik, ABS, ASR, klimat., wspom. kierownicy z funkcją City, c. zamek, el. szyby i reg. lusterka, RO + CD, komputer pokładowy, alufelgi, nowe opony, bez wypadku, stan idealny, odkupiony od dealera w Niemczech - 23.000 zł. Wrocław, tel. 0600/15-15-17 GI97N7CPX

FIAT STILO HATCHBACK, 2007 r., 25 tys. km, 1600 ccm, 16V, 105 KM, grafitowy met., 3-drzw., alufelgi 17", klimatronic, ASP, ABS, komputer, alarm, RO z CD, 8 airbagów, stan idealny, zarejestr., ks. serwisowa, I właśc., sprow. z Niemiec, pełne wyposaż. - 23.900 zł lub zamienię. Lwówek Śląski, tel. 0605/99-92-13 GI97JEC3E

FIAT TEMPRA SEDAN, 1991 r., 1600 ccm, benz., inst. gaz., deska rozdz. nowego typu, do wymiany wtryskiwacz - 1.050 zł. Strzegom, powiat świdnicki, tel. 0791/64-30-53 GI94TCE9M

FIAT TEMPRA, 1991 r., 1600 ccm, niebieski, oryg. lakier, garażowany, alufelgi, wspom. kierownicy, stan idealny - 1.900 zł. Wałbrzych, tel. 0793/14-44-28 GI0ACTKY

FIAT TEMPRA, 1991 r., 1600 ccm, zielony, welurowa tap., zadbane wnętrze, bez korozji, ubezpieczony, duży bagażnik, zużycie paliwa 8 l/100 km, stan dobry - 1.600 zł. Wrocław, tel. 0883/20-21-06 GI0C4X9L

FIAT TEMPRA SEDAN, 1996 r., 1400 ccm, benz., inst. gazowa, auto w ciągłej eksploatacji, bez korozji, nie wymaga wkładu finansowego - 2.000 zł. Redlice, powiat lubiński, tel. 0661/46-44-09 GI0C3TCC

FIAT TIPO, 1989 r., 1400 ccm, benz., stan bdb, w ciągłej eksploat. - 1.100 zł. Wrocław, tel. 0506/08-51-71 GI97FK4FL

FIAT TIPO, 1994 r., 1600 ccm, benz., grafitowy met., oryg. lakier, wspom. kierownicy, c. zamek, el. szyby, stan bdb, garażowany, bez korozji, deska digital, przegląd do 12.2010 r. - 1.900 zł. Wałbrzych, tel. 0793/14-44-28 GI97JXLA3

FIAT TIPO, 1994 r., el. szyby, c. zamek, stan db, ważne OC, inst. gazowa - 1.450 zł. Żurawice, powiat wrocławski, tel. 0888/26-44-23 GI07TCXK

FIAT TIPO, 1995 r., 160 tys. km, 1400 ccm, benz., inst. gaz., granatowy, I właśc., w kraju od roku, 5-drzw., c. zamek + pilot, airbag, wspom. kierownicy, alarm, ważne OC i przegląd do 08.2010 r., oszczędny, zadbany, szyberdach, ABS, el. szyby, stan bdb - 3.900 zł. Kłodzko, tel. 074/868-45-51, 0603/74-62-58 GI9777AEL

FIAT TIPO, 1995 r., 1400 ccm, benz., inst. gaz., niebieski met., bez wypadku, 5-drzwiowy, 5-bieg., 3-letnia inst. gazowa, nowe opony, c. zamek, RO, pokrowce, listwy boczne, kołpaki, zagłówki, ważne OC i przegląd, halogeny, zadbany, stan bdb - 2.450 zł lub zamienię. Mąkolno, powiat ząbkowicki, tel. 0607/33-55-15 GI0C3KXE

FIAT TIPO, 1995/96 r., 1400 ccm, benz., inst. gaz., niebieski met., alarm, c. zamek, 5-bieg., 5-drzwiowy, listwy boczne, halogeny, pokrowce, ważne OC i przegląd, zadbany, kołpaki, RO, garażowany, nie wymaga wkładu finans., butla gazu w miejscu koła zapasow., bez wypadku - 2.950 zł. Kłodzko, tel. 0697/16-13-23 GI0C3T3Y

FIAT TIPO, 1997 r., 180 tys. km, 1585 ccm, benzyna, morski, 5-drzw., zarejestr., alum. felgi, c. zamek, el. reg. lusterka, RO, wspom. kier., składak - 1.000 zł. Sława, powiat wschowski, tel. 0510/02-42-99 II0C3E9Y

FIAT UNO, 1992 r., 1000 ccm, benz., czerwony, stan db - 1.100 zł lub zamienię. Świebodzice, powiat świdnicki, tel. 0664/80-59-87 GI97JMKP9

FIAT UNO, 1993 r., 1400 ccm, benz., inst. gaz., 3-drzwiowy, szyberdach, 2 kpl. kół, zarejestr., opłacony, stan db - 1.800 zł. Marciszów, powiat kamiennogórski, tel. 0606/89-92-83, 0509/30-40-29 GI0C9TT4

SKUP AUT
NAJWYŻSZE CENY
LUBIN, tel. 0-602 472 839
OR084175

FOTO FORD C-MAX VAN 2004 r., 122 tys. km, 1600 ccm, TDCi, srebrny met., faktura VAT 22%, garażowany, kierowca niepalący, kupiony w kraju, I właściciel, serwisowany, zarejestr., ABS, alarm, c. zamek, el. otw. szyby (4), el. reg. lusterka, immobilizer, klimatyzacja, 4 pod. pow., reg. kierownica, RO, tap. welurowa, wspom. kier. - 27.600 zł. Legnickie Pole k. Legnicy, tel. 0605/28-37-83, 076/858-20-02 romanprokopczak@wp.pl KI0168200

FOTO FORD C-MAX GHIA, 2007 r., TDCi, 125 KM, srebrny metalik, klimatronic 2-stref., skórzana kierownica wielofunkcyjna, aluminiowe felgi, el. lusterka fotochromowe, el. szyby, czujnik deszczu i zmierzchu, halogeny, stan idealny, bezwypadkowy, po opłatach, gotowy do rejestracji - 42.900 zł. Rydzyna, powiat leszczyński, tel. 0511/33-11-66, 0511/33-11-88 www.autowega.autogielda.pl artur10@onet.pl KI2336959

FORD C-MAX, 2007/08 r., 133 tys. km, 1600 ccm, TDCi 110 KM, czarny met., nowy model, oryg. lakier, 8 airbagów, klimat., komputer, tempomat, ABS, ESP, RO z CD, wspom. kierownicy, wielofunkcyjna kier., c. zamek, el. otw. szyby, el. reg. lusterka, sensor deszczu, halogeny, podłokietnik, stan idealny - 39.900 zł. Nysa, tel. 077/420-50-81, 0513/09-70-51 GI94X7THK

FOTO FORD C-MAX VAN, 2009 r., 14 tys. km, 1600 ccm, TDCi, 109 KM, srebrny metalik, 5-drzw., bez wypadku, na gwarancji, kpl. dokumentacja, sprowadzony, ABS, c. zamek, el. otw. szyby (2), el. reg. lusterka, ESP, immobilizer, klimatyzacja, komputer pokł., 6 pod. pow., reg. kierownica, RO z CD, wspom. kier., faktura VAT, stan idealny - 57.500 zł. Lubin, tel. 0606/85-24-75, 076/727-76-40 komis@rewo.pl KI0327160

FORD COUGAR, 1999 r., 124 tys. km, 2500 ccm, V6, 470 KM, srebrny, 4 airbagi, klimatronic, alufelgi 17" chromowane, skórzana tapicerka, ks. serwisowa - 13.300 zł + opłaty. Wrocław, tel. 0607/44-28-13 GI0A9HTE

FORD COUGAR, 1999/00 r., 2000 ccm, ciemnogranatowy met., bogate wyposaż., alufelgi - 8.900 zł. Legnica, tel. 0888/19-98-45 GI0ARA3A

FORD ESCORT, 1986 r., 1400 ccm, benz., niebieski met., ważne OC i przegląd, c. zamek, RO, 5-bieg., 5-drzwiowy - 650 zł. Wrocław, tel. 0787/19-85-34 GI0C94WR

FORD ESCORT SKŁADAK, 1989/96 r., 1400 ccm, benzyna, pomarańczowy, po wymianie reflektorów, wahaczy, sworzni, klocków, świec, przewodów, oleju, płynów, filtrów, końcówki drążków, przedłużona maska, atrakc. wygląd - 2.500 zł. Kłodzko, tel. 0695/85-86-42 GI0C3A3T

FORD ESCORT CABRIO, 1991 r., 1600 ccm, EFI, bordowy met., maska w macie, sport zawieszenie, nowe kable, świece, nowy akumulator, okrycie dachu w bdb stanie, ważne OC i przegląd - 3.700 zł. Brzeg, tel. 0781/09-96-57 GI0C9XJL

FORD ESCORT, 1991 r., 1400 ccm, benz., bordowy, c. zamek, bez korozji, RO, zarejestr. w kraju, ważne OC i przegląd, stan bdb - 1.350 zł. Legnica, tel. 0722/30-90-68 GI0C97YJ

FORD ESCORT KOMBI, 1991 r., 1800 ccm, diesel, srebrny met., ważne OC i przegląd, w kraju od roku, stan db - 2.700 zł. Rawicz, tel. 0512/47-27-09 GI97LHEHM

FORD ESCORT, 1994 r., 1600 ccm, 16V, 5-drzwiowy, wspom. kierownicy, c. zamek, 2 airbagi, szyberdach, halogeny, hak, w kraju od 2009 r., I właśc., ważne OC i przegląd - 2.700 zł. Szprotawa, powiat żagański, tel. 0889/44-03-15 GI97NM7NJ

FORD ESCORT CABRIO, 1994 r., 1600 ccm, 90 KM, inst. gaz., czerwony, 2 airbagi, welurowa tap., alufelgi, zarejestr., karta pojazdu, stan bdb - 4.300 zł. Wołów, tel. 0782/40-74-05 GI0C99AW

FORD ESCORT KOMBI, 1994 r., ważne OC i przegląd, c. zamek, wspom. kierownicy, ABS, TC, airbagi, RO - 2.200 zł. Wrocław, tel. 0880/57-02-65 GI09X3LJ

FORD ESCORT CL HATCHBACK, 1994 r., 1300 ccm, czerwony, 5-drzw., w pełni sprawny, zadbane wnętrze, blokada skrzyni bieg., zarejestr., ważne OC, w ciągłej eksploat. - 1.500 zł. Wrocław, tel. 0796/62-56-10 GI0AE4L9

FORD ESCORT KOMBI Ghia, 1995 r., 1600 ccm, benz., inst. gaz., kpl. opon zimowych, ważne OC i przegląd, stan db, el. szyby, szyberdach, hak - 2.800 zł. Domaszowice, powiat namysłowski, tel. 0664/78-64-81 GI07XJW3

FORD ESCORT, 1995 r., 1600 ccm, 16V, granatowy, zarejestr., opłacony, ważne OC i przegląd, karta pojazdu, wspom. kierownicy, c. zamek, RO, welurowa tap., chromowane grille, po wymianie rozrządu - 3.300 zł. Głogów, tel. 0783/01-54-21 GI0C999L

FORD ESCORT, 1995 r., 1900 ccm, turbo D, zielony met., zarejestr., ważne OC i przegląd, stan silnika i zawieszenia bdb, po wymianie rozrządu, el. szyby, el. lusterka, el. reg. reflektory, kubełk. fotele, fotochromowe lust., RO z CD, roleta, podgrz. szyba tylna, 2 airbagi, wspom. kierownicy - 3.500 zł. Lubań, tel. 0501/34-03-94 GI0C3LYT

FORD ESCORT, 1995 r., 131 tys. km, 1400 ccm, benz., granatowy met., c. zamek, wspom. kierownicy, el. szyby, oryg. szyberdach, welurowa tap., bez wypadku, oryg. lakier, w kraju od 2 lat, zarejestr., 5-drzwiowy, 5-bieg., el. reg. reflektory, bez korozji, nowy rozrząd, paski i płyny, stan bdb - 3.200 zł. Nysa, tel. 0607/40-91-71, 077/439-82-48 GI0C9WPY

FORD ESCORT SEDAN, 1995 r., 1800 ccm, benz., bordowy met., zarejestr., zadbany - 2.200 zł. Oława, tel. 0794/63-43-77 GI0C9XYX

FORD ESCORT, 1995 r., 9 tys. km, 1800 ccm, biały, klimat., c. zamek, 2 airbagi, wspom. kierownicy, stan db, do zarejestrowania - 2.000 zł. Paczków, powiat nyski, tel. 0666/04-74-56 GI0C9FJP

FORD ESCORT KOMBI, 1995 r., 1800 ccm, benz., inst. gaz., el. szyby, c. zamek, wspom. kierownicy, immob., ABS - 3.900 zł. Raciborowice Górne, powiat bolesławiecki, tel. 0514/65-48-45 GI07LP3K

FORD ESCORT Ghia, 1995 r., 1600 ccm, bordowy met. - 2.900 zł. Sobótka, powiat wrocławski, tel. 0511/31-63-00 GI0ARM4L

FORD ESCORT, 1995 r., 98 tys. km, 1600 ccm, benz., wiśniowy met., bez wypadku, 4-drzwiowy, wspom. kierownicy, c. zamek, 2 airbagi, szyberdach, welurowa tap. - 2.500 zł + opłaty. Syców, powiat oleśnicki, tel. 062/785-29-14, 0607/30-88-08 GI07THYE

FORD ESCORT, 1995 r., 173 tys. km, 1400 ccm, benz., inst. gaz., ciemnogranatowy, szyberdach, nowe opony zimowe - 3.500 zł. Trzebnica, tel. 0603/68-40-11 GI0CA3TY

FORD ESCORT KOMBI, 1996 r., 191 tys. km, 1800 ccm, TDI 90 KM, granatowy, 2 airbagi, wspom. kierownicy, ABS, c. zamek, roleta, relingi dach., 5-bieg., RO Ford, opony zimowe, nowy rozrząd i akumulator, rachunki, karta pojazdu, zarejestr., przegląd i OC do 06.2010 r. - 3.650 zł lub zamienię. Dobroszyce, powiat oleśnicki, tel. 0661/86-45-39, 0782/18-14-46 GI0AMKCK

FORD ESCORT, 1996 r., 1800 ccm, 16V, benz., czarny met., 2 airbagi, ABS, szyberdach, wspom. kierownicy, nowy model, c. zamek, alufelgi, koła zimowe, białe zegary, welurowa tap., sprowadzony, bez wypadku, zadbany, zarejestr. - 4.200 zł. Duszniki-Zdrój, powiat kłodzki, tel. 0604/51-79-70 GI04TAPN

FORD ESCORT KOMBI, 1997 r., 160 tys. km, 1600 ccm, benz., granatowy, sport. zawieszenie, c. zamek + pilot, klimat., przyciemn. szyby - 4.000 zł. Polanica-Zdrój, powiat kłodzki, tel. 0669/27-86-56 GI097RFC

FOTO FORD ESCORT KOMBI, 1997 r., 1800 ccm, turbodiesel, niebieski metalik, 5-drzw., c. zamek, el. otw. szyby, immobilizer, klimatyzacja, pod. pow., RO, tap. welurowa, wspom. kier., relingi dachowe, sprowadzony, opłacony, gotowy do zarejestrowania, całkowity koszt 250 zł, cena - 5.900 zł. Świdnica, tel. 074/853-31-10, 074/853-31-10, 074/853-31-10 www.bestcar.autogielda.pl komisbestcar@wp.pl KI0222260

FORD ESCORT GL KOMBI, 1997/98 r., 138 tys. km, 1600 ccm, Zetec, bordowy met., sprow., ks. serwisowa, stan idealny, klimat., ABS, wspom. kierownicy, airbagi, c. zamek, el. szyby, RO, roleta, relingi dach. - 3.950 zł lub zamienię. Kłodzko, tel. 074/647-04-01 GI04TFHN

FORD ESCORT KOMBI, 1997/98 r., 1800 ccm, TDI, ABS, wspom. kierownicy, c. zamek, el. szyby, relingi dach., halogeny, RO, alufelgi - 4.950 zł. Legnica, tel. 0607/43-11-85 GI079AWM

FORD ESCORT hatchback Ghia, 1997/98 r., 1800 ccm, 16V, pełne wyposaż. oprócz skórzanej tap., zderzaki, listwy i lusterka w kolorze nadwozia, stan bdb, ważne OC i przegląd - 6.300 zł. Raciborowice Górne, powiat bolesławiecki, tel. 0514/65-48-45 GI979YNKL

FORD ESCORT KOMBI, 1997/98 r., 180 tys. km, 1600 ccm, 16V, 90 KM, bordowy met., ABS, klimat., 2 airbagi, wspom. kierownicy, c. zamek, el. szyby, welurowa tap., relingi dach., roleta, RO, I rejestracja w 1998 r., do poprawek lakiern. - 1.900 zł. Rawicz, tel. 0603/85-26-46 GI0AH7E9

FORD ESCORT, 1997/98 r., 138 tys. km, 1300 ccm, benz., fioletowy met., z salonu w kraju, el. szyby, welurowa tap., alarm, immob., bez wypadku, stan techn. bdb, 2 kpl. kół (letn. i zim.), ważne OC i przegląd, kpl. dokumentacja - 3.000 zł. Wrocław, tel. 0501/84-84-50 GI0AR7W9

FORD ESCORT KOMBI Ghia, 1998 r., 150 tys. km, 1600 ccm, 16V, perłowozielony met., klimat., ABS, el. szyby, c. zamek, el. lusterka, 2 airbagi, welurowa tap., immob., przednia szyba podgrz., drewn. i chromowane dodatki, I właśc., bez wypadku, zadbany, RO, ks. serwisowa, nowe opony, stan idealny - 4.900 zł. Bolesławiec, tel. 0791/23-92-64 GI0C4MJM

FORD ESCORT KOMBI, 1998 r., 1600 ccm, 16V, inst. gazowa, srebrny met., c. zamek, el. szyby, ABS, szyberdach - 5.000 zł. Kłodzko, tel. 0606/64-15-58 GG9HYNFH

FORD ESCORT KOMBI, 1998 r., 1800 ccm, turbo D 90 KM, czerwony, ABS, c. zamek, alarm, immob., 2 airbagi, wspom. kierownicy, klimat., dziel. tylna kanapa, relingi dach. - 6.000 zł. Lubin, tel. 076/846-91-09 GI0C4RYM

FORD ESCORT KOMBI, 1998 r., 1800 ccm, turbo D 90 KM, czerwony, ABS, c. zamek, alarm, immob., 2 airbagi, wspom. kierownicy, klimat., dziel. tylna kanapa, relingi dach. - 7.000 zł. Lubin, tel. 076/846-91-09 GI0C4RYM

FORD ESCORT KOMBI BOLERO II, 1998 r., 1600 ccm, wtrysk 16V, biały, kupiony w kraju, ks. serwisowa, serwis. w ASO, garażowany, RO z CD, wspom. kierownicy, welurowa tap., airbag, relingi dach. - 6.800 zł. Opole, tel. 077/441-15-55, 0600/01-23-90 GI97T47A9

FORD ESCORT, 1998 r., 87 tys. km, 1300 ccm, benz., czerwony, kupiony w salonie w kraju, I właśc., bez wypadku, zadbany - 5.700 zł lub zamienię. Paczków, powiat nyski, tel. 0606/43-14-25 GI97LTPMJ

FORD ESCORT, 1998 r., 1300 ccm, benz., czerwony, airbag - 4.500 zł. Środa Śląska, tel. 0503/13-99-85 GI97NAH9A

FORD ESCORT, 1998 r., 1800 ccm, turbo D, wrzosowy met., 5-drzwiowy, 2 airbagi, ABS, welurowa tap., klimat., ważne OC i przegląd, stan bdb - 6.900 zł lub zamienię. Wałbrzych, tel. 0603/41-24-49 GI97FETHN

FORD ESCORT, 1998 r., 1800 ccm, benz., 16V, granatowy, airbagi, ważne OC i przegląd, c. zamek, wspom. kierownicy, ABS, oryg. RO - 2.300 zł lub zamienię. Wrocław, tel. 0880/57-02-65 GI97PXFRM

FORD FIESTA, 1994 r., 1800 ccm, diesel, 3-drzwiowy, wspom. kierownicy, el. szyby, nowe opony, szyberdach, garażowany, stan bdb - 2.700 zł. Sobótka, powiat wrocławski, tel. 0793/58-86-32 GI0C93WR

FORD FIESTA, 1994 r., 1300 ccm, benz., inst. gaz., niebieski, 5-drzwiowy, 5-bieg., el. szyby, c. zamek, RO, zadbany, ważne OC i przegląd - 1.700 zł. Wrocław, tel. 0880/57-02-65 GI04P73T

FORD FIESTA CLX, 1994 r., 1300 ccm, benz., bordowy met., alarm, nowe opony, ważne OC i przegląd, bez korozji, nie wymaga wkładu finans., atrakc. wygląd, stan bdb - 1.900 zł. Wrocław, tel. 0790/64-61-39 GI07CCXA

FORD FIESTA hatchback, 1994 r., 1100 ccm, benz., biały, 3-drzw., 5-bieg., RO, zadbany, ważne OC - 1.450 zł. Wrocław, tel. 0509/93-88-72, 0513/00-59-86 GI97MLTML

FORD FIESTA, 1995 r., 1100 ccm, wtrysk, biała, 3-drzw., 2 airbagi, sprow. - 1.200 zł + opłaty. Nowogrodziec, powiat bolesławiecki, tel. 0605/95-17-36 GI09X94F

FORD FIESTA, 1995 r., 134 tys. km, 1100 ccm, benz., granatowy, 3-drzw., ważne OC i przegląd do 12.2010 r., 2 airbagi, stan bdb - 1.700 zł. Wrocław, tel. 0516/68-35-61 GI0CA74N

FORD FIESTA, 1995 r., 1100 ccm, ciemnofioletowy met., bez wypadku, garażowany, 5-drzwiowy, 5-bieg., welurowa tap., 2 airbagi, RO Blaupunkt, reg. reflektory, podgrz. szyba, kołpaki, ważny przegląd i OC, zadbany, stan bdb, w kraju od 2 lat - 3.700 zł lub zamienię. Złoty Stok, powiat ząbkowicki, tel. 0607/33-55-15 GG94PM7TF

FORD FIESTA, 1995/96 r., 1100 ccm, granatowy met., karta pojazdu, zadbany, mało używany, ekonomiczny, ważne OC i przegląd - 2.400 zł lub zamienię. Kłodzko, tel. 074/868-45-51, 0603/74-62-58 GI0AKAAL

FORD FIESTA, 1996 r., 1300 ccm, benz. - 2.500 zł. Bolesławiec, tel. 0889/28-55-69 GI0C9W4F

FORD FIESTA, 1996 r., 180 tys. km, 1800 ccm, diesel, czerwony, techn. sprawny, zarejestr., ważne OC i przegląd, 4.5 l/100 km, do drobnych poprawek, w ciągłej eksploat. - 1.950 zł. Głogów, tel. 0793/20-88-01 GI0C7THC

FORD FIESTA, 1996 r., 1100 ccm, wtrysk, czerwony, 3-drzw., airbag, welurowa tap., szyberdach, RO - 2.400 zł. Namysłów, tel. 077/410-49-10, 0668/05-36-23 GI9MM7JK

FORD FIESTA, 1996 r., 1800 ccm, diesel, fioletowy met. - 3.600 zł lub zamienię na inny, z dopłatą. Nysa, tel. 0609/87-90-03 GI07TH9N

FORD FIESTA GHIA, 1996 r., 1400 ccm, benz., fioletowy, 3-drzwiowy, wspom. kierownicy, c. zamek, pełne wyposaż. elektr., zadbane wnętrze, welurowa tap., bez korozji, ważne OC i przegląd - 4.800 zł. Strzegom, powiat świdnicki, tel. 0609/08-49-92 GI04PA4E

FORD FIESTA, 1996 r., 1300 ccm, benz., czerwony, 5-drzwiowy, 5-bieg., ważne OC i przegląd, c. zamek, alarm - 1.900 zł. Wrocław, tel. 0880/57-02-65 GI07FMHY

FORD FIESTA, 1996/97 r., 2-drzwiowy, wspom. kierownicy, airbag - 4.200 zł. Chojnów, powiat legnicki, tel. 0605/54-61-19 GI0C9XLR

FORD FIESTA, 1996/97 r., 1100 ccm, granatowy met., karta pojazdu, zadbany, mało używany, zarejestr., ekonomiczny - 2.400 zł. Kłodzko, tel. 074/868-45-51, 0603/74-62-58 GI0C9HKH

FORD FIESTA, 1997 r., 135 tys. km, 1300 ccm, wtrysk, granatowy metalik, stan b. dobry, wspomaganie, klimatyzacja, c. zamek, zadbane wnętrze, książka serwisowa, sprowadzony z Niemiec, zderzaki w kolorze nadwozia, białe zegary - 3.990 zł + opłaty. Nowogrodziec, powiat bolesławiecki, tel. 0602/85-29-65 II0AK4HR

FORD FIESTA hatchback, 1997 r., 150 tys. km, 1800 ccm, diesel, srebrny met., 5-drzw., wspom. kierownicy, el. szyby, c. zamek, 2 airbagi, sprow., opłacony, stan bdb - 5.900 zł. Oleśnica, tel. 0607/94-52-50 GI0A37KN

ZAMKI-STACYJKI SAMOCHODOWE
KOMPUTEROWE DORABIANIE KLUCZY
OTWIERANIE AUT
(24 H) **tel. 0602 850 310**
ROBAK
www.zamkidoaut.pl
W-w, ul. Kurkowa 34/2a, tel. 071/328 93 37

FIAT UNO, 1994/95 r., 116 tys. km, 999 ccm, benz., czerwony, oryg. lakier, II właśc., 5-drzwiowy, 5-bieg., Mul-T-Lock, RO, nowy rozrząd i ukł. ham., ważne OC i przegląd, garażowany, stan idealny - 2.550 zł. Wałbrzych, tel. 074/848-31-59, 0605/73-93-63 GI97LX9C3

FIAT UNO, 1995 r. - 1.200 zł. Kłodzko, tel. 074/815-97-73 GI0C9YHX

FIAT UNO, 1996 r., 1700 ccm, diesel, biały, 5-drzwiowy, I właśc., z salonu, hak - 4.000 zł. Gniechowice, powiat wrocławski, tel. 071/311-94-44 GI0A7W3C

FIAT UNO, 1996 r., 1400 ccm, MPI, bordowy met., 5-drzw., 5-bieg., zadbany, ważne OC - 1.450 zł. Wrocław, tel. 0509/93-88-72, 0513/00-59-86 GI97MLTPA

FIAT UNO, 1996 r., 120 tys. km, 1400 ccm, benz., inst. gaz., grafitowy met., 5-drzwiowy, stan bdb, garażowany - 2.400 zł. Ząbkowice Śląskie, tel. 0695/34-12-01 GI0499JM

FIAT UNO, 1996 r., 90 tys. km, 1100 ccm, monowtrysk, czerwony, 5-drzwiowy, ważne OC i przegląd, do małych poprawek blach. - 1.500 zł. Ząbkowice Śląskie, tel. 0885/39-33-55 GI97FC3JR

FIAT UNO, 1996 r., czerwony met., 5-drzwiowy, 5-bieg., II właśc., RO, blokada skrzyni bieg., kołpaki, pokrowce, kpl. kół zim., nowy akumulator, listwy boczne, garażowany, ważne OC i przegląd, stan bdb, hak - 2.800 zł. Złoty Stok, powiat ząbkowicki, tel. 0663/50-32-90 GI09JCAA

FIAT UNO, 1997 r., 999 ccm, benz., niebieski, ważne OC i przegląd - 2.200 zł. Kamienna Góra, tel. 0663/10-79-62 GI97MHY4J

FIAT UNO, 1997 r., 1700 ccm, diesel, srebrny, 4-drzw., cena do uzgodnienia - 4.000 zł. Opole, tel. 077/453-79-23 GI97CETNM

FIAT UNO, 1997 r., 1400 ccm, benz., inst. gaz., czerwony, ważne OC i przegląd, c. zamek, RO, 5-bieg., zadbany - 1.900 zł. Wrocław, tel. 0787/19-85-34 GI0AT3P7

FIAT UNO hatchback, 1997 r., 1000 ccm, niebieski, stan db, bez korozji, ekonomiczny, 3-drzwiowy, zadbany, OC ważne do 07.2010 r. - 1.300 zł. Wrocław, tel. 0669/50-44-00 GI0AX7HJ

FIAT UNO, 1998 r., 124 tys. km, 1000 ccm, ciemnozielony metalik, 5-drzw., kierowca niepalący, kpl. dokumentacja, kupiony w kraju, I właściciel, serwisowany, zarejestr., immobilizer, do sierpnia ważne OC, co rok remont w serwisie, wymieniono układ wydechowy, szybę tylną, zbiornik paliwa - 2.800 zł możl. negocjacji. Lubin, tel. 0503/71-94-75 dzwonić po 15 II0C9A3F

FIAT UNO, 1999 r., 124 tys. km, 999 ccm, biały, stan techn. idealny, fabr. lakier, I właśc., przegląd do 2011 r., 3-drzwiowy - 2.900 zł. Wałbrzych, tel. 0886/26-15-38 GI0C3MW7

FIAT UNO, 2000 r., 114 tys. km, 1000 ccm, Fire, wiśniowy met., 5-drzwiowy, 5-bieg., II właśc., zderzaki w kolorze nadwozia, garażowany, 4 zagłówki, pokrowce, kołpaki, blokada skrzyni bieg., RO z CD, właśc. niepalący (kobieta), ważne OC i przegląd, stan bdb - 3.900 zł. Złoty Stok, powiat ząbkowicki, tel. 0663/50-32-90 GI07M3YM

FIAT UNO, 2001 r., 78 tys. km, 1000 ccm, benz., srebrny met., 5-drzwiowy, I właśc., bez wypadku - 6.600 zł. Krzeszowice, powiat krakowski, tel. 0605/39-30-23, 0602/26-11-57 GI0C9PY4

FIAT UNO, 2001/02 r., 900 ccm, błękitny, 5-drzwiowy, I właśc., butla gazu w miejscu koła zapasow., zadbany, garażowany, Mul-T-Lock, stan bdb, atrakc. wygląd, nowe amortyzatory, blokada skrzyni bieg., kpl. dokumentacja, ważne OC i przegląd - 4.600 zł. Paczków, powiat nyski, tel. 0698/44-16-47 GI0C44YJ

FIAT UNO, 2002 r., 57 tys. km, 900 ccm, bordowy, 5-drzw., stan techn. bdb, RO, immob., ogumienie zimowe po jednym sezonie - 5.300 zł. Lubin, tel. 076/724-80-24, 0695/32-43-46 GI0C9W7Y

FORD

FOTO FORD C-MAX VAN, 2004 r., 157 tys. km, 2000 ccm, TDCi, 136 KM, błękitny met., 6-bieg., bez wypadku, garażowany, I właściciel, sprowadzony, zarejestr., ABS, alarm, alufelgi, c. zamek, el. otw. szyby, el. reg. lusterka, ESP, immobilizer, klimatyzacja, komputer pokł., pod. pow., RO - 28.800 zł, raty, zamiana. Legnickie Pole, tel. 0605/28-37-83, 076/858-20-02 romanprokopczak@wp.pl KI0414240

FORD ESCORT, 1991 r., 1600 ccm, bordowy, 3-drzw., brak przeglądu i OC - 800 zł. Szczepanów, powiat średzki, tel. 071/396-85-15, 0696/60-94-91 GI0AH4W4

FORD ESCORT, 1991 r., 1800 ccm, diesel, bordowy, 5-drzwiowy, c. zamek, welurowa tap., stan bdb, karta pojazdu, ważne OC i przegląd, zarejestr., opony zimowe - 1.400 zł. Wrocław, tel. 0889/86-35-41 GI09LRM9

FORD ESCORT, 1991 r., 1400 ccm, benz., czerwony, 5-drzw., RO, szyberdach, immobilizer, c. zamek, zadbany, ekonomiczny, wspom. kier. - 1.000 zł. Żmigród, powiat trzebnicki, tel. 0782/28-46-89 GI0C7NFF

SKUP AUT
NAJWYŻSZE CENY
LEGNICA
OR080401
tel. 0-609 48 85 55

FORD ESCORT, 1992 r., 1800 ccm, diesel, czerwony, 5-drzw, 5-bieg., c. zamek, ważne OC i przegląd, w ciągłej eksploat., hak, do małych poprawek mech.-blachar. - 950 zł. Kłodzko, tel. 074/868-53-42 GI0CWA3

FORD ESCORT, 1992 r., 1600 ccm, 16V, inst. gazowa, ciemnozielony met., c. zamek, wspom. kier., RO, tap. welurowa, nowe opony, bez wypadku, garażowany, szyberdach - 4.500 zł. Krośnice, powiat milicki, tel. 0721/13-24-92 GI0C7M4A

FORD ESCORT, 1993 r., 1600 ccm, 16V + benz., czerwony, 2 airbagi, c. zamek, wspom. kierownicy, szyberdach, 5-drzwiowy - 2.000 zł lub zamienię. Goździn, powiat grodziski, tel. 0601/82-26-13 GI0C9TYJ

FORD ESCORT, 1993 r., 1800 ccm, diesel, czerwony, 5-drzwiowy, wspom. kierownicy, c. zamek, hak, stan bdb - 2.600 zł. Grodziec, powiat złotoryjski, tel. 0504/96-70-08 GI077YA9

FORD ESCORT XR3I, 1993 r., 150 tys. km, 1800 ccm, 16V, DOHC, atramentowy met., I właśc. w kraju, sprow. w 08.2009 r., kpl. dokumentacja, pełne wyposaż. elektr., najbogatsza wersja wyposaż., sport. zawieszenie, alufelgi 16" z rantem, stan opon bdb, sport. ukł. wydechowy Remus - 4.300 zł. Jaworzyna Śląska, powiat świdnicki, tel. 0504/44-43-89 GI09JJRY

FORD ESCORT, 1993 r., 150 tys. km, 1800 ccm, benz., niebieski met., po tuningu w Niemczech, alufelgi 16", atrakc. wygląd, wszystkie elektr. dodatki, podwójne reflektory, stylizowany na wersję Cosworth, po wymianie paska rozrządu - 4.300 zł. Jaworzyna Śląska, powiat świdnicki, tel. 0726/71-01-91 GI97M7MCR

FORD ESCORT, 1993 r., 127 tys. km, 1300 ccm, benz., czerwony, zadbany, bez korozji, bez wypadku, nowy model, stan bdb - 2.900 zł lub zamienię. Paczków, powiat nyski, tel. 0606/43-14-25 GI97LTPMA

FORD ESCORT, 1993 r., 1800 ccm, benz., ważne OC i przegląd, c. zamek, el. szyby, RO - 1.400 zł lub zamienię. Wrocław, tel. 0796/96-93-96 GI97RTN3P

FORD ESCORT, 1993 r., 1300 ccm, czerwony, zarejestr., bez wypadku, 5-drzwiowy, zadbany, welurowa tap., konsola, RO, c. zamek, immob., nowe opony, garażowany, stan bdb - 2.600 zł lub zamienię. Złoty Stok, powiat ząbkowicki, tel. 0728/22-99-71 GI0C7LKJ

FORD ESCORT, 1994 r., 1300 ccm, benz., biały, RO - 2.100 zł lub zamienię. Grodków, powiat brzeski, tel. 0889/32-79-67, 0668/16-35-13 GI0C9PYE

FORD ESCORT, 1994 r., 181 tys. km, 1600 ccm, benz., inst. gaz., bordowy met., 5-drzw., kpl. dokumentacja, wspom. kierownicy, c. zamek, welurowa tap., RO, szyberdach, butla gazu w miejscu koła zapasow., dziel. tylna kanapa, stan nadwozia i techn. bdb - 3.200 zł. Nysa, tel. 0609/35-13-88 GI0C7FTL

FORD ESCORT CABRIO, 1994 r., 135 tys. km, 1600 ccm, benz., 16V, niebieski, airbagi, RO, alufelgi, stan db - 4.500 zł. Polanica-Zdrój, powiat kłodzki, tel. 0887/10-47-01, 0887/06-35-31 GG9JNK79

FORD ESCORT KOMBI, 1996 r., 1800 ccm, diesel, biały, ABS, wspom. kierownicy, 2 airbagi, alarm, c. zamek, szyberdach, welurowa tap., RO z CD, 2 kpl. kół, zarejestr., ważne OC - 4.000 zł. Gniechowice, powiat wrocławski, tel. 0663/12-28-79 GI0C4Y3W

FORD ESCORT KOMBI, 1996 r., 1800 ccm, turbo D, biały, wspom. kierownicy, 2 airbagi, relingi dach., welurowa tap., ważne OC i przegląd, c. zamek + pilot, alarm, zadbany, atrakc. wygląd - 4.250 zł. Kamienna Góra, tel. 0609/43-91-51 GI0C9RJL

FORD ESCORT, 1996 r., 1400 ccm, wiśniowy, I właśc. w kraju, 5-drzwiowy, alarm, wspom. kierownicy, RO, nowy model, zadbany, opony zimowe, przegląd do 05.2010 r., c. zamek, alarm - 3.900 zł lub zamienię. Kłodzko, tel. 074/868-45-51, 0603/74-62-58 GI97R3H7H

FOTO FORD ESCORT, 1996 r., 1600 ccm, benz., grafitowy metalik, 3-drzw., zarejestr., ABS, alarm, c. zamek, immobilizer, komputer pokł., reg. kierownica, szyberdach, tap. welurowa, wspom. kier., po remoncie zawieszenia, wymieniony rozrząd, płyny i oleje, zimowe opony, stan blacharki bardzo dobry - 2.500 zł do negocjacji, lekko pęknięty zderzak. Nysa, tel. 0663/50-37-74 nona18@o2.pl II0C4JN4

FORD ESCORT, 1996 r., 1800 ccm, turbo D, granatowy, 3-drzw., alufelgi, kpl. kół zimowych, zarejestr., podgrz. szyby, c. zamek, szyberdach - 4.500 zł. Polanica-Zdrój, powiat kłodzki, tel. 0669/27-86-56 GI07LXRY

FORD ESCORT HATCHBACK, 1996 r., 1600 ccm, benz., bordowy met., 2 airbagi, c. zamek, wspom. kierownicy, RO z CD, ABS, welurowa tap., zderzaki w kolorze nadwozia, karta pojazdu, w kraju od 1.5 roku, nowe opony i tłumik, bez korozji, stan techn. bdb - 3.350 zł. Strzegom, powiat świdnicki, tel. 0667/86-61-97, 0725/69-97-71 GI0AMECT

FORD ESCORT, 1996 r., 148 tys. km, 1600 ccm, benz., 16V, biały, 5-drzwiowy, wspom. kierownicy, klimat., airbag, c. zamek, el. szyby, immob., alufelgi, komplet opon zimowych, lakierowane zderzaki - 4.500 zł lub zamienię. Wrocław, tel. 0600/15-15-17 GI94LCENT

FORD ESCORT KOMBI, 1996 r., 150 tys. km, 1600 ccm, benz., ciemnozielony, 5-drzw., klimat., ABS, c. zamek, alarm, radio, I właśc. w kraju, 2 airbagi, wspom. kierownicy, welurowa tap., zadbany, kierowca niepalący, serwisowany, opłacony, kpl. dokumentacja - 4.900 zł. Wrocław, tel. 0663/13-43-45 jolter12@wp.pl GI0C9JKW

FORD ESCORT KOMBI, 1996 r., 204 tys. km, 1800 ccm, turbo D, ciemnofioletowy, sprawna klimat., 2 airbagi, ABS, c. zamek, wspom. kierownicy, prawy próg do poprawek, stan silnika idealny, zarejestr. - 2.200 zł. Wrocław, tel. 0791/50-34-34 GI0AX7AJ

FORD ESCORT KOMBI, 1996 r., 1800 ccm, 16V + inst. gaz., ciemnozielony met., inst. gaz. z sekwencyjnym wtryskiem, el. szyby, c. zamek, klimat., 2 airbagi, ABS, wspom. kierownicy, relingi dach., roleta - 4.500 zł. Żelazków, powiat kaliski, tel. 0669/04-10-98 GI0C9XHF

FORD ESCORT FLAIR KOMBI, 1996/97 r., 159 tys. km, 1600 ccm, Zetec, 16V, zielony met., klimat., ABS, 2 airbagi, c. zamek, wspom. kierownicy, welurowa tap., halogeny, RO, roleta bag., relingi dach., stan bdb, czysty, zadbany, serwisowany, sprow. - 4.299 zł + opłaty. Legnica, tel. 0607/39-07-92, 0501/35-80-86 GI97MAPCT

FORD ESCORT GHIA HATCHBACK, 1996/97 r., 120 tys. km, 1600 ccm, 16V, granatowy met., 5-drzw., pełne wyposaż. elektr., 2 airbagi, ABS, szyberdach, c. zamek, RO, w kraju od tygodnia, opłacony, bez wypadku i korozji, stan idealny - 5.200 zł + opłaty rej. 245 zł, możl. transport. Lwówek Śląski, tel. 0605/99-92-13 GI0HCHE

FOTO FORD ESCORT KOMBI, 1997 r., 170 tys. km, 1800 ccm, turbodiesel, srebrny met., 5-drzw., ABS, c. zamek, el. otw. szyby, immobilizer, pod. pow., RO, szyberdach, wspom. kier., 66 kW (90 KM), przegląd do 12.2010 r., OC do 12.2010 r., nowy alternator, klocki ham. oraz rolka napinająca pasek klinowy, sprawny - 3.950 zł do negocjacji. Borów, powiat strzeliński, tel. 0607/12-95-12 jarogawron@op.pl II0C33KM

FORD ESCORT KOMBI, 1997 r., 150 tys. km, 1600 ccm, 16V, benz., srebrny met., klimat., el. szyby, c. zamek, welurowa tap., sprow., opłacony, stan idealny - 5.500 zł. Gryfów Śląski, powiat lwówecki, tel. 075/781-12-09, 0600/43-68-45 GI0CA49M

FORD ESCORT GHIA HATCHBACK, 1998 r., 179 tys. km, 1800 ccm, benz., inst. gaz., zielony, zarejestr., karta pojazdu, butla gazu w miejscu koła zapasow., klimat., ABS, wspom. kierownicy, c. zamek, alarm, 2 airbagi, immob., el. szyby, el. lusterka, szyberdach, 5-drzwiowy, 5-bieg., stan bdb - 5.900 zł. Wrocław, tel. 0513/72-85-02 GI0CA37H

FORD ESCORT, 1998 r., 1600 ccm, benz., czerwony, 5-drzwiowy, pełne wyposaż. elektr., alufelgi - 2.700 zł + opłaty. Zgorzelec, tel. 075/771-66-75 GI0CA49Y

FORD ESCORT KOMBI, 1998/99 r., 1800 ccm, turbo D, biały, RO, 2 airbagi, ABS, el. szyby, zarejestr. - 3.900 zł. Wrocław, tel. 0510/15-58-50 GI0C9YEN

FORD ESCORT KOMBI, 1999 r., 1600 ccm, benz., inst. gaz., karta pojazdu - 1.900 zł. Opole, tel. 0608/41-99-11 GI0A9WTE

FORD ESCORT BOLERO 2, 1999 r., 136 tys. km, 1300 ccm, Endura, czerwony, airbag, 4-drzwiowy, c. zamek, wspom. kierownicy, z salonu, stan bdb, opłacony, zarejestrowany, ważne OC i przegląd - 4.300 zł. Złotoryja, tel. 0507/44-63-38 GI0KCWP

FORD ESCORT KOMBI, 1999/00 r., 160 tys. km, 1600 ccm, 16V, zielony met., ABS, RO, airbag, el. szyby, c. zamek, klimat., stan bdb, zarejestr. - 5.900 zł. Wrocław, tel. 0510/15-58-50 GI97LWWLL

FORD FIESTA, 1990 r., 1000 ccm, srebrny met., ważne OC i przegląd do 07.2010 r., 3-drzwiowy, stan db - 940 zł. Wrocław, tel. 0508/18-08-90 GI0AMEJP

FORD FIESTA hatchback, 1990 r., 1400 ccm, benz., niebieski met., 4-drzwiowy, c. zamek, el. otw. szyby, techn. sprawny, ważne OC - 1.250 zł. Wrocław, tel. 0509/93-88-72, 0513/00-59-86 GI97MLTYA

FORD FIESTA, 1991 r., 1800 ccm, diesel, czarny, 3-drzwiowy, roczny akumulator, opony zimowe, techn. sprawny - 1.300 zł. Świebodzice, powiat świdnicki, tel. 0665/51-39-32 GI97PPCL7

FORD FIESTA, 1991 r., 1100 ccm, benz., niebieski met., 3-drzwiowy, szyberdach, c. zamek, el. szyby, atrakc. wygląd, zadbane wnętrze, przyciemn. szyby, białe zegary, ważne OC i przegląd - 1.500 zł lub zamienię. Wałbrzych, tel. 0791/41-45-56, 0506/50-40-64 GI0C3NPR

FORD FIESTA, 1992 r., 1100 ccm, benz., czerwony, stan db, ważne OC i przegląd, zarejestr., stan db - 1.500 zł. Kożuchów, powiat nowosolski, tel. 0515/98-37-86 GI0C9YAP

FORD FIESTA, 1992 r., 140 tys. km, 1100 ccm, benzyna, szary met., 4-drzw., kierowca niepalący, kpl. dokumentacja, I właściciel w kraju, zarejestr., c. zamek, el. otw. szyby (2), immobilizer, stan dobry, badania techniczne ważne do 10.2100 r. - 1.200 zł do negocjacji. Legnica, tel. 0794/63-42-86 po godz. 14, 0885/14-98-77 II0C9LW7

FORD FIESTA, 1992 r., 1800 ccm, diesel - 1.800 zł. Nowa Sól, tel. 0725/26-86-99 GI0C7PAC

FORD FIESTA, 1992 r., 1300 ccm, benz., inst. gaz., czarny, karta pojazdu, zarejestr. - 1.500 zł. Opole, tel. 0608/41-99-11 GI0A9WTC

FORD FIESTA, 1992 r., 1300 ccm, benz., inst. gaz., czarny, 3-drzwiowy, karta pojazdu, inst. gaz. na gwarancji - 1.500 zł. Opole, tel. 0889/88-55-23 GI97F7YAA

FORD FIESTA, 1992 r., 1100 ccm, bordowy, 5-drzw. - 1.299 zł. Wrocław, tel. 0508/49-53-34, 0798/92-48-69 GI0C9YLM

FORD FIESTA, 1993 r., 145 tys. km, 1100 ccm, 5-drzw., hak, ekonomiczny, ważne OC i przegląd, w ciągłej eksploat. - 2.200 zł. Godzieszów, powiat bolesławiecki, tel. 0606/30-66-37 GI97JPHPA

FORD FIESTA CL, 1993 r., 157 tys. km, 1100 ccm, benz., czerwony, 5-drzw., 5-bieg., zadbany, bez korozji, nowe sprzęgło i elem. zawieszenia, stan techn. i wizualny bdb, ważne OC i przegląd - 2.650 zł. Oława, tel. 0663/57-18-89, 0698/39-90-04 GI0AMKKP

FORD FIESTA, 1993 r., 1300 ccm, benz., czerwony, ważne OC i przegląd, RO, 5-bieg. - 1.350 zł. Wrocław, tel. 0880/57-02-65 GI04P73Y

FORD FIESTA, 1993 r., 180 tys. km, 1100 ccm, benz., biały, 3-drzwiowy, welurowa tap., nowy akumulator, oryg. lakier, bez wypadku, w kraju od 4 lat - 850 zł. Ząbkowice Śląskie, tel. 0609/01-69-97 GI97N733C

FORD FIESTA, 1994 r., 1300 ccm, bordowy, stan db, c. zamek, wspom. kierownicy, el. szyby, 3-drzwiowy, sprowadzony z Niemiec, do opłacenia - 1.000 zł. Kłodzko, tel. 0512/64-34-48 GI0A374C

FORD FIESTA, 1997 r., 1300 ccm, benz., niebieski, zarejestr., 2 airbagi, wspom. kierownicy, RO, nowe opony, zderzaki w kolorze nadwozia, nowy model - 3.800 zł. Złoty Stok, powiat ząbkowicki, tel. 0505/14-95-93 GI97M7TMY

FORD FIESTA, 1997/98 r., 80 tys. km, 1300 ccm, morski met., RO, ABS, 5-drzwiowy, 2 airbagi, garażowany, wspom. kierownicy, I właśc., bez wypadku, serwisowany, zarejestr. w kraju, stan bdb - 6.900 zł. Złotoryja, tel. 0602/24-40-42 GI0C9RF3

FORD FIESTA, 1998 r., 1300 ccm, benz., czerwony, 5-drzw., wspom. kierownicy, c. zamek, nowe OC, w rozliczeniu może być uszkodzony lub inny, zarejestr., opłacony - 5.600 zł. Głogów, tel. 0793/00-81-94, 0781/74-10-88 GI07FPAR

FORD FIESTA hatchback, 1998 r., benz., alufelgi, alarm, welurowa tap., klimat. - 7.200 zł. Oleśnica, tel. 0603/86-67-71 GI97PLYWH

FORD FIESTA, 1999 r., 1800 ccm, turbo D, niebieski met., 5-drzwiowy, 2 airbagi, el. szyby, ABS, c. zamek, welurowa tap., alufelgi, stan idealny - 4.900 zł + opłaty. Nowa Ruda, powiat kłodzki, tel. 0665/62-06-40 GI97JKLTY

FORD FIESTA, 1999/00 r., 1250 ccm, Zetec, czarny met., klimat., wspom. kierownicy, el. otw. szyby, tylne szyby uchylane, alum. felgi, RO fabryczny, cena do uzgodnienia - 8.500 zł. Niemodlin, powiat opolski, tel. 0604/78-57-40 GI0CWCK

FORD FIESTA hatchback, 2000 r., 134 tys. km, 1300 ccm, 60 KM, 5-drzw., z salonu, airbag, ABS, wspom. kierownicy, el. reg. reflektory, odcięcie zapłonu, immob., bez wypadku, OC ważne do 09.2010 r., ks. serwisowa - 7.900 zł. Wrocław, tel. 071/322-23-92, 0505/50-56-86 GI09T4M9

FORD FIESTA, 2001 r., 58 tys. km, 1300 ccm, benz., srebrny met., 5-drzw., 4 airbagi, c. zamek, wspom. kierownicy, el. szyby, ABS, alufelgi 15", klimat., zadbany, sprowadzony, zarejestr. - 10.700 zł, e-mail: dziki@onet.pl. Lubań, tel. 0507/14-53-91, 0512/17-68-16, 075/724-13-04 dziki@onet.pl GI97LWFJX

FORD FIESTA, 2001 r., 93 tys. km, 1800 ccm, turbo D, srebrny met., wspom. kierownicy, RO z CD, 2 airbagi, c. zamek + pilot, listwy boczne, el. otw. szyby, alum. felgi, alarm, zegarek, skórzana kier. - 12.800 zł. Opole, tel. 077/441-15-55, 0600/01-23-90 GI07JTTX

FORD FIESTA, 2001 r., 60 tys. km, 1300 ccm, czarny metalik, 5-drzwiowy, pełne wyposaż., b. zadbany - 11.900 zł lub zamienię. Wałbrzych, tel. 0503/07-91-94 GI04XEYN

FORD FIESTA, 2001 r., 196 tys. km, 1800 ccm, TDI, srebrny met., 4 airbagi, ABS, klimat., c. zamek, alarm, el. szyby, alufelgi, 4-drzwiowy, do opłacenia, stan bdb - 7.300 zł + opłaty. Złotoryja, tel. 0507/44-63-38 GI04PAKK

FORD FIESTA, 2002 r., 1400 ccm, 16V, Duratec, niebieski met., 5-drzwiowy, 4 airbagi, ABS, c. zamek, wspom., c. zamek, el. szyby, stan bdb, sprow. z Niemiec - 12.800 zł + opłaty. Chojnów, powiat legnicki, tel. 0513/70-94-71 GI97AANCK

FORD FIESTA, 2003 r., 123 tys. km, 1300 ccm, benz., czerwony, ABS, airbagi, RO z CD, wspom. kierownicy, bez wypadku, zarejestr., serwisowany, oryg. przebieg, ks. serwisowa, nowe opony, garażowany, stan idealny - 14.300 zł. Jawor, tel. 0697/98-73-77 GI0AR97F

FORD FIESTA, 2003/04 r., 71 tys. km, 1400 ccm, TDCi, grafitowy met., ABS, el. szyby, klimat., c. zamek, RO z CD, w kraju od tygodnia - 15.900 zł. Kłodzko, tel. 0695/07-80-80 GI0C3RYY

FOTO FORD FIESTA HATCHBACK, 2003/04 r., 1400 ccm, TDCi, perłowoczarny, I właściciel, po wszelkich opłatach (koszt rej. w Polsce 255 zł), 100 % bezwypadkowy, serwisowany, ABS, 4 airbagi, el. szyby i lusterka, wspom. kier., c. zamek, RM z CD, bardzo małe zużycie paliwa 5 l/100 km, faktura VAT - marża - 15.900 zł możliwe raty bez zaświadczeń o zarobkach lub zamiana. Legnica, tel. 0790/55-44-20 KI0561210

FORD FIESTA Ghia, 2004 r., 83 tys. km, 1400 ccm, TDCi, czarny met., 3-drzwiowy, alufelgi, RO z CD, kremowa skórzana tap., hak - 14.500 zł + opłaty. Jelcz-Laskowice, powiat oławski, tel. 0601/95-96-42 GI97HFENX

FORD FIESTA, 2004 r., 72 tys. km, 1300 ccm, benz., niebieski metalik, 5-drzwiowy, wspom., ABS, ESP, klimat., el. szyby, c. zamek, radio, sprow., bez wypadku, ks. serwisowa - 13.900 zł, możliwa zamiana na tańszy. Krotoszyn, tel. 0500/46-48-61 LI0355180

FORD FIESTA, 2004/05 r., 112 tys. km, 1400 ccm, TDCi, srebrny metalik, 5-drzw., nowy model, ks. serwisowa, nowo sprow., zarejestrowany w Polsce, bez wypadku, klimatyzacja, ABS, 4 airbagi, el. szyby, el. lusterka, wspomaganie kierownicy, c. zamek, immobilizer, radio, opony zimowe, po wymianie pasków, stan idealny - 19.900 zł. Kłodzko, tel. 0796/52-77-78 www.mars.autogielda.pl KI0548420

FORD FIESTA, 2006 r., 60 tys. km, 1400 ccm, TDCi, ABS, c zamek, el reg lusterka klimatronic, komputer - 23.500 zl. Tel. 0605/78-25-59 GI0C9XWM

FORD FIESTA, 2006 r., 46 tys. km, 1400 ccm, TDCi, niebieski, 5-drzw., ABS, c. zamek, el. otw szyby, el. reg. lusterka, klimatronic, 6 pod. pow., RO, tap. welurowa, wspom. kier., oplacony, przygotowany do rejestracji - 22 500 zł. Świdnica, tel. 0502/07-82-20, 0502/07-82-21 pazdziora7@o2.pl II0AH4AH

FORD FIESTA, 2006 r., 40 tys km, 1400 ccm, benz., granatowy, c. zamek, klimat., el. szyby, 4 airbagi, RO z CD, serwisowany, sprowadzony z Niemiec, stan idealny - 17.500 zł. Wroclaw, tel. 0692/70-77-33

FORD FOCUS, 1998 r., 198 tys. km, 1600 ccm, 16V, benz., zielony met., klimat., el. szyby, wspom. kierownicy, ASP, 4 airbagi, drewn. dodatki, stan bdb, ks serwisowa, sprow z Niemiec - 8 800 zł + oplaty. Legnica, tel. 0691/84-61-10 GI09X4KT

FORD FOCUS KOMBI, 1999 r., 1600 ccm, 16V + benz., niebieski met., 4 el. szyby, 4 airbagi, c. zamek, podgrz szyby, ks. serwisowa, el. szyby, ABS, wspom. kierownicy, sprow., przygotowany do rejestr. - 8.200 zł. Biała, powiat legnicki, tel. 0605/14-65-20 GI0CA4CJ

FORD FOCUS, 1999 r., 220 tys. km, czarny metalik, 5-drzw., bez wypadku, garażowany, kpl dokumentacja, kupiony w kraju, ABS, alarm, c. zamek, klimatyzacja, komputer pokl., reg. kierownica, RO, tap. welurowa, wspom. kier., airbag - 14.500 zł. Brzeg, tel 0886/62-00-09 II0C97AA

FORD FOCUS KOMBI, 1999 r., 190 tys. km, 1400 ccm, 16V, czerwony, ABS, wspom. kierownicy, 4 airbagi, c. zamek, szyberdach, welurowa tap., RO z CD, 2 kpl. kół, zarejestr., oplacony - 9.900 zł. Gniechowice, powiat wroclawski, tel. 0663/12-28-79 GI04FYMF

FORD FOCUS, 1999 r., 190 tys km, 1800 ccm, 16V, benz., zielony met., 5-drzw., klimat., 4 airbagi, ABS, el szyby, alufelgi, halogeny, c. zamek, podgrz. przednia szyba, sprow., oplacony, stan bdb - 12.900 zł. Gryfów Śląski, tel. 075/781-12-09, 0600/43-68-45 GI97PFMXP

FORD FOCUS KOMBI, 1999 r., 150 tys. km, 1600 ccm, 16V, benz., czerwień meksykańska, 4 airbagi, klimat., ABS, wspom. kierownicy, el. szyby, halogeny, c. zamek, RM, roleta, zarejestr., stan idealny - 12.900 zł Gryfów Śląski, tel. 075/781-12-09, 0600/43-68-45 GI97CFCPM

FORD FOCUS, 1999 r., 165 tys. km, 1400 ccm, benz., 16V, czerwony, 5-drzwiowy, 5-bieg., el. szyby, szyberdach, ABS, halogeny, wspom. kierownicy, c. zamek, RO, sprow., oplacony, stan bdb - 12.900 zł. Gryfów Śląski, tel. 075/781-12-09, 0600/43-68-45 GG9WMTPM

FORD FOCUS, 1999 r., 171 tys. km, 1800 ccm, TDdi, 90 KM, granatowy met., 5-drzwiowy, wspom kierownicy, c. zamek, ABS, 4 airbagi, el. szyby, klimat., immob., RO, welurowa tap., ciemne szyby, bez wypadku, zadbany, II właśc., sprow. z Niemiec, ks serwisowa, stan bdb - 10.900 zl + oplaty. Jawor, tel 0604/32-58-10 GI0C7P4R

FORD FOCUS SEDAN Ghia, 1999 r., 185 tys. km, 1600 ccm, benz 101 KM, srebrny met., wspom. kierownicy, c. zamek, ABS, TC, 4 airbagi, el szyby, el. lusterka, el. fotel kierowcy, podgrzewana przednia szyba, klimat., drewn. wykończenia, RO, welurowa tap., halogeny, bez wypadku, zadbany, II właśc., sprow., ks. serwisowa, stan bdb - 11.400 zl + oplaty. Jawor, tel. 0604/32-58-10 GI0AX47P

FORD FOCUS KOMBI Ghia, 1999 r., 157 tys. km, benz., inst. gaz., srebrny met., klimat., wszystkie elektr. dodatki, zarejestr., stan bdb - 14.200 zł. Jelcz-Laskowice, powiat olawski, tel. 0696/84-96-79 GI0C3KRK

FORD FOCUS hatchback Ghia, 1999 r., 190 tys. km, 1800 ccm, TDI, czerwony, bogata wersja, bez wypadku, 5-drzwiowym, klimat., 2 airbagi, welurowa tap., RO ster. przy kierownicy, c. zamek + pilot, el. szyby, ABS, immob., wspom. kierownicy, reg. fotele, skórzana kier., drewn. i chromowane dodatki, soczewkowe reflektory, stan bdb - 13 800 zł. Legnica, tel. 0783/64-63-44 GI97NEPC7

FORD FOCUS, 1999 r., 194 tys km, 1800 ccm, turbo D 90 KM, czarny met., alufelgi, c. zamek, klimat., el. szyby, el. lusterka, ks. serwisowa, w kraju, bez wypadku - 11.700 zl + oplaty. Legnica, tel. 0601/58-78-16 GI97MANTL

FOTO FORD FOCUS HATCHBACK, 1999 r., 161 tys. km, benz., inst. gaz., bordowy, 5-drzw., garażowany, kierowca niepalący, kpl. dokumentacja, kupiony w kraju, serwisowany, zarejestr., alarm, c. zamek, el. otw. szyby (2), el. reg. lusterka, immobilizer, komputer pokl., reg. kierownica, RO fabryczny, tap welurowa, wspom. kier. - 12.500 zł. Niemodlin, powiat opolski, tel. 0793/83-05-22, 0503/54-90-14 shakra@buziaczek.pl II0CA4WN

FOTO FORD FOCUS, 1999 r., 184 tys. km, 1800 ccm, TDDi 90 KM, srebrny metalik, 5-drzw., po tuningu, stan silnika idealny, ks. serwisowa, sprow. z Niemiec, wspom., c. zamek + pilot w kluczyku, el. szyby i lusterka, 2 airbagi, immob., ABS, reflektory z ringami, lampy tylne przeźroczyste, sportowe zawieszenie, alufelgi z oponami zim. - 11.900 zł oplacony, gotowy do rejestracji Nowogrodziec, powiat boleslawiecki, tel. 0602/85-29-65 II0AK4EW

FORD FOCUS HATCHBACK, 1999 r., 1600 ccm, benz., 16V, zielony met., 3-drzw., ABS, klimatyzacja, el. szyby, el lusterka, c. zamek, wspom. kierownicy, RO, alufelgi, sprowadzony, oplacony, gotowy do rejestracji - 8.800 zł. Olszyna, powiat lubański, tel 0889/23-07-04, 0792/50-95-45 GI0C9L3J

FORD FOCUS KOMBI, 1999 r., 150 tys. km, 1800 ccm, TD, srebrny metalik, el. szyby, c. zamek + pilot, wspom. kierownicy, ABS, klimat., oryg. RO, 4 airbagi, alufelgi, zarejestr., ważne OC i przegląd - 12.300 zł. Ostrów Wielkopolski, tel. 0517/20-46-27, 0517/69-66-81 GI0C73P4

FORD FOCUS, 1999 r., 130 tys. km, 1800 ccm, benz., perlowoczarny, zarejestr., ważne OC, po liftingu na model z 2002 r., stan idealny, chromowane alufelgi 16", RO z DVD, szyberdach, pelne wyposaż. elektr., alarm, ABS - 11.999 zł Wałbrzych, tel. 0507/10-19-11 GI09AWAY

FORD FOCUS KOMBI Ghia, 1999 r., 183 tys km, 2000 ccm, 16V, czarny, c. zamek, wspom. kierownicy, ABS, 4 airbagi, klimat., RO, immob., zadbany, el. szyby, el. lusterka, el fotel kierowcy, ASR, welurowa tap., halogeny, sprowadzony, zarejestr. - 11.900 zł. Wołów, tel. 071/359-11-51, 0603/09-23-15 GI97HTCAY

FORD FOCUS KOMBI, 1999 r., 1600 ccm, benz., ABS, wspom. kierownicy, c. zamek RO z CD - 9.000 zl Wroclaw, tel. 0608/57-93-31 GI0C9PEM

FORD FOCUS KOMBI, 1999 r., 1800 ccm, Zetec, granatowy met., sprow w 2008 r., I właśc., zarejestr., ważne OC do 2011 r., klimat., ABS, kontrola trakcji, RO z CD ze ster. przy kier., 4 airbagi, koła zimowe + letnie na alufelgach, welurowa tap., roleta, relingi dach., po wymianie rozrządu w ASO, stan idealny - 12.900 zl do uzgodnienia lub zamienię na tańszy. Wroclaw, tel. 0783/02-57-41, 0501/42-91-89 GI0CA4HA

FORD FOCUS, 1999/00 r., 1600 ccm, benz., 16V, czarny met., wersja angielska, alufelgi, pelne wyposaż., zadbany - 4.990 zł lub zamienię na inny, może być uszkodzony Jelenia Góra, tel. 0604/35-22-07, 0605/14-58-94 GG94YK9KP

FORD FOCUS SEDAN Ghia, 1999/00 r., 120 tys. km, 1600 ccm, 16V, seledynowy, w kraju od tygodnia, bogate wyposaż., stan idealny, przygotowany do rejestr - 12.500 zł możl. transportu. Lwówek Śląski, tel. 0605/99-92-13 GI0AMCJJ

FORD FOCUS KOMBI, 2000 r., 187 tys. km, 1800 ccm, TDdi, czarny met., klimatyzacja, el. szyby, 4 airbagi, RO z CD, ABS, c. zamek, wspom. kierownicy, relingi dach., roleta, sprowadzony, stan bdb - 10 900 zł. Jawor, powiat opoczyński, tel. 0603/57-33-87 GI0C9YNK

FORD FOCUS KOMBI, 2000 r., 1800 ccm, turbo D, stan bdb, zarejestr. w kraju - 13.500 zł. Lubin, tel. 0883/99-83-99 GI0C9WY4

FORD FOCUS hatchback, 2000 r., 170 tys. km, 1800 ccm, TDI, granatowy met., 5-drzwiowy, klimat., el szyby, el. lusterka, TC, ABS, airbagi, wspom. kierownicy, c zamek, oryg. RO, podgrz szyba przednia - 13.300 zl + oplaty. Nowa Sól tel 0605/47-27-59 GI0C4H4M

FORD FOCUS KOMBI, 2000 r. 152 tys. km, 1600 ccm, benz 16V, srebrny, pelne wyposaż. elektr., klimat., RO, oplacony, kupiony w salonie w kraju, serwisowany - 10 500 zł. Nysa, tel. 0692/54-54-47 GI0C7HCT

FORD FOCUS KOMBI, 2000 r. 197 tys km, 1800 ccm, TDdi, I właśc. w kraju, zadbany, garażowany, c. zamek, 4 airbagi, el. szyby, klimat., alufelgi, RO, wspom kierownicy, ABS, 2 kpl kół (letn. i zim.) - 15.200 zł. Olesnica, tel. 0609/69-86-82 GI04M74T

FORD FOCUS HATCHBACK, 2000 r., 1800 ccm, benz., błękitny met., klimat., 5-drzwiowy, el. szyby, el. lusterka, 4 airbagi, c. zamek, RO z CD, alarm, halogeny, alufelgi, ABS, ESP, 4 airbagi, bez wypadku, stan idealny, zadbany - 12.900 zł. Wałbrzych, tel. 0602/75-23-29 GI0H4JK

FORD FOCUS GHIA HATCHBACK, 2000 r., 179 tys. km, 1800 ccm, TDI, srebrny met., ABS, klimat., 4 el. szyby, 2 airbagi, el. reg. lusterka, wspom kierownicy, c. zamek, immob., RO fabryczny, welurowa tap., el. reg. fotele, 5-drzwiowy, zarejestr., ubezpieczony - 13.900 zl. Wroclaw, tel. 071/791-38-82, 0605/14-44-06 GI09JEM7

FORD FOCUS, 2000/01 r., 170 tys. km, 1800 ccm, dCi, granatowy met., RO, ABS, ESP, klimatyzacja, 4 airbagi, 5-drzwiowy, el. szyby, c. zamek, serwisowany, bez wypadku, w kraju od 2 dni, stan bdb - 15.900 zł lub zamienię. Złotoryja, tel. 0602/24-40-42 GI0C9RAC

FORD FOCUS KOMBI, 2000/01 r., 166 tys. km, 1800 ccm, TDdi, sprow z Niemiec, ważne OC i przegląd, aktualne tablice, serwisowany, oryg. przebieg, ks. serwisowa, klimat., ABS, airbagi, c. zamek, wspom. kierownicy, welurowa tap., el. szyby, el. szyberdach, RO, stan idealny, opony zimowe - 11.800 zł. Złotoryja, tel. 0502/74-00-63, 0503/16-40-87 GI0C94HJ

FOTO FORD FOCUS KOMBI, 2001 r., 136 tys. km, 1600 ccm, Zetec, srebrny metalik, 4-drzw., bez wypadku, garażowany, na gwarancji, kierowca niepalący, kpl dokumentacja, kupiony w kraju, serwisowany, zarejestr., ABS, alarm z pilotem, c. zamek, el. otw. szyby (2), el. reg. lusterka, ESP, immobilizer, klimatyzacja manualna, 4 pod. pow. - 135.000 zł do negocjacji Chocianów, powiat polkowicki, tel. 0604/37-89-97, 0604/37-89-97 bartek_urbaniak@wp.pl II0C9KNA

FORD FOCUS KOMBI, 2001 r., 165 tys. km, 1800 ccm, turbodiesel, srebrny met., 4 airbagi, klimat., ABS, wspom. kierownicy, c. zamek, el szyby, roleta, RM sprow., oplacony, stan bdb - 15.900 zł. Gryfów Śląski, tel. 075/781-12-09, 0600/43-68-45 GI0A7LK4

FORD FOCUS KOMBI Ghia, 2001 r., 170 tys. km, 1800 ccm, TDdi, perlowozielony met., klimat., 4 airbagi, wspom. kierownicy, c zamek + pilot, alarm, 4 el. szyby, el. lusterka, drewn. wykończenia, hak, relingi dach., roleta, podlokietnik, el. fotele, I właśc., ks. serwisowa, alufelgi, ABS, RO z CD, I właśc., bez wypadku, stan techn. bdb - 14.500 zł. Klodzko, tel. 0721/49-49-78 GI0C9XER

FORD FOCUS HATCHBACK, 2001 r., 85 tys. km, 1400 ccm, 16V, błękitny met., w kraju od tygodnia, klimat., el. dodatki, 4 airbagi, RM, serwo, alufelgi, ks. serwisowa, I właśc., 3-drzwiowy, oplacony, przygotowany do rejestr., stan idealny - 13.900 zł. Lwówek Śląski, tel. 0605/99-92-13 GI0C9TYC

FORD FOCUS KOMBI, 2001 r., 205 tys. km, 1800 ccm, TDdi, granatowy, klimat., ABS, 4 airbagi, c. zamek, wspom. kierownicy, bez wypadku, stan idealny, sprow. z Niemiec - 14.500 zł. Miękinia, tel. 071/317-81-19, 0601/82-22-34 GI97JKKYP

FORD FOCUS KOMBI, 2001 r., 162 tys km, 1800 ccm, TDCi, 115 KM, srebrny met., klimat., ABS, alufelgi, alarm, hak, podgrz. fotele, 2 airbagi, RO z CD, ks. serwisowa - 15 300 zł. Oleśnica, tel. 0603/86-67-71 GI97PXH9Y

FORD FOCUS KOMBI, 2001 r., 182 tys. km, 1800 ccm, TDCi, zielony met., 4 airbagi, klimat., ABS, wspom. kierownicy, c. zamek, el. szyby, el lusterka, RO z CD, relingi dach., roleta, zarejestr. - 13.800 zl Rawicz, tel. 0512/58-67-23 GI0C99CE

FORD FOCUS, 2001 r., 220 tys. km, 1800 ccm, turbo D, granatowy, 3-drzw., klimatyzacja, ABS, 4 airbagi, el otw szyby, sprowadzony - 13.900 zł. Trzebnica, tel. 071/387-13-75, 0606/77-92-47 GG977XKTT

FORD FOCUS KOMBI, 2001/02 r., 147 tys. km, 1800 ccm, TDCi, 115 KM, czarny met., nowy model, 4 airbagi, klimat., el szyby, el. lusterka, ABS, podgrz. fotele, przednia i tylna szyba podgrz., hak, przyciemn szyby, RO, halogeny, ks. serwisowa, sprow. z Niemiec - 14.700 zł. Jelenia Góra, tel 0698/45-95-76 GI0HCXP

FORD FOCUS Ghia, 2001/02 r., 135 tys. km, 1800 ccm, TDdi, srebrny met., 5-drzw. sprow. z Niemiec, ks serwisowa, klimat., ABS, el. szyby, zderzaki i lust. w kol. nadwozia, 2 airbagi, RO, ekonomiczny, c. zamek, stan bdb - 14.900 zł. Klodzko, tel. 074/868-45-51, 0603/74-62-58 GI0C9HJJ

FORD FOCUS KOMBI, 2001/02 r., 127 tys. km, 1800 ccm, TDI, srebrny metalik, 5-drzw., ABS, alarm, bez wypadku, c. zamek, el. otw. szyby, el. reg lusterka, ESP, garażowany, immobilizer, kierowca niepalący, klimatyzacja, kpl dokumentacja, I właściciel, 4 pod. pow., reg. kierownica, RO, sprowadzony, wspom. kier., stan idealny - 13.900 zł. Klodzko, tel. 0796/52-77-78 www.mars.autogielda.pl KI0548350

FORD FOCUS hatchback, 2001/02 r., 191 tys. km, 1800 ccm, TDI, niebieski met., 5-drzw., pelne wyposaż., sprowadzony - 15.700 zł. Zloty Stok, powiat ząbkowicki, tel. 0691/63-84-10 GI97RAMRT

FORD FOCUS KOMBI, 2002 r. 120 tys. km, 1800 ccm, TDCi, zarejestr., ubezpieczony - 18.900 zł. Tel. 0790/62-88-22 GI0AT73E

FORD FOCUS, 2002 r., 185 tys. km, 1800 ccm, TDCi 116 KM, czarny metalik, ABS, klimat., RO z CD x 6, 4 airbagi, c. zamek, alarm, po wymianie rozrządu na 180 tys. km - 18.900 zł. Legnica, tel. 0602/48-33-85 GI07FN44

FORD FOCUS KOMBI, 2002 r., 203 tys. km, 1800 ccm, TDCi, czarny, 4 airbagi, klimatyzacja, el. otw szyby, ABS, Webasto, sprowadzony, zarejestr. - 17.800 zł Trzebnica, tel. 0606/77-92-47, 071/387-13-75 GI97MLMYH

FORD FOCUS KOMBI, 2002 r., 127 tys. km, 1800 ccm, TDi, 115 KM, srebrny met., pelne wyposaż., bardzo zadbany, ekonomiczny - 17.700 zł lub zamienię. Walbrzych, tel. 0503/07-91-94 GI04XFNH

FORD FOCUS, 2002/03 r., 1800 ccm, czarny met., 5-drzw., 100% bez wypadku, I właśc., klimat., pelne wyposażenie elektr., komputer, sprowadzony z Niemiec, stan idealny - 12 900 zł + oplaty. Prochowice, powiat legnicki, tel. 0784/83-53-25 GI0AME3L

FORD FOCUS KOMBI Ghia, 2003 r., 179 tys. km, 1800 ccm, TDdi, perlowoniebieski met., klimat., ABS, ESP, el szyby, c. zamek + pilot, el. lusterka, 4 airbagi, immob., przednia szyba podgrz., podgrz fotele, RO z CD, halogeny, I właśc., ks. serwisowa, zadbany, stan idealny - 15.900 zł Boleslawiec, tel. 0791/23-92-64 GI0C4MJC

FORD FOCUS KOMBI, 2003 r., 162 tys. km, 1800 ccm, TDCi, srebrny, klimat., airbagi, el. szyby i reg. lusterka, ABS, alufelgi, sterowanie w kierownicy, halogeny, relingi dach., sprowadzony z Belgii - 15.800 zł. Klodzko, tel. 0785/11-39-72 GI0C9FHL

FORD FOCUS, 2003 r., 1800 ccm, TDdi, niebieski met., klimatronic, 4 airbagi, el. otw. szyby, el. reg. lusterka, ABS, c. zamek, wspom. kierownicy, RO, halogeny, obrotomierz, alum. felgi - 19.800 zł Opole, tel. 077/441-15-55, 0600/01-23-90 GI044C9R

FORD FOCUS C-MAX, 2003 r., 141 tys. km, 1800 ccm, benz., granatowy met., ESP, ABS, 4 el. szyby, 6 airbagów, RO z CD, halogeny, czujnik parkowania, komputer, bez wypadku, zarejestr. - 19.900 zł. Wroclaw, tel. 0793/33-40-05 GI97PFLHL

FORD FOCUS GOLD KOMBI, 2003 r., 193 tys. km, 1800 ccm, TDCi, granatowy met., klimatronic, alarm, ABS, 4 airbagi, el. szyby, el. lusterka, c. zamek, wspom. kierownicy, oryg. RO z CD, relingi dach., serwisowany, kupiony w salonie, podgrz. szyba przednia, stan bdb, komputer - 19.500 zł. Wroclaw, tel. 071/791-38-82, 0605/14-44-06 GI0A7JN3

FORD FOCUS KOMBI MK1, 2004 r., 270 tys km, 1800 ccm, TDCi, granatowy, 2 pod. pow., el. otw. szyby, el. reg. lusterka, ABS, RO z CD, blokada skrzyni bieg. - 17 900 zł. Sobótka, powiat wroclawski, tel. 0509/67-31-03 GI09T3WH

FORD FOCUS KOMBI, 2004 r., 184 tys. km, 1800 ccm, TDCi, 100 KM, grafitowy met., sprow., I właśc., klimat., airbagi, radio + CD, el. szyby, bez wypadku; wszystkie szyby oryg., stan idealny - 15.900 zł. Wroclaw, tel. 0511/07-60-59, 0517/90-34-25 GI0C9HTJ

FORD FOCUS, 2004 r., 170 tys. km, 1600 ccm, benz., grafitowy met., kupiony w salonie w kraju, I właśc., serwis. w ASO, ubezpieczenie do 06.2010 r., wspom. kierownicy, ABS, c. zamek + pilot, 4 airbagi, podgrz. szyba przednia i tylna, el. szyby, klimat. - 19 500 zl Wroclaw tel 0662/24-11-00 GI0MW7E

FORD FOCUS KOMBI, 2004/05 r., 134 tys km, 1800 ccm, TDdi, granatowy met., I właśc. w kraju od roku, klimat., ABS, c. zamek, wspom. kierownicy, 4 airbagi, el szyby, ABS, ASR, roleta, relingi dach., zderzaki i lust. w kol. nadwozia, zuzycie paliwa 5 l/100 km, alarm, zadbany, zarejestr., el. lusterka, stan bdb - 21.900 zł lub zamienię. Klodzko, tel. 074/868-45-51, 0603/74-62-58 GG94PM7PA

FORD FOCUS II KOMBI, 2005 r., 69 tys km, 1600 ccm, TDCi, czarny met., ks. serwisowa, serwis w ASO, 6 airbagów, wspom. kierownicy, c. zamek, el. otw. szyby, klimat., ABS, ESP - 27.800 zł. Opole, tel. 077/441-15-55, 0600/01-23-90 GI0C9K4E

FORD FOCUS C-MAX Ghia, 2005 r., 1800 ccm, TDCi 115 KM, 2-strefowy klimatronic, podlokietnik, 2 x parktronic, 4 el. szyby, el. lusterka, el. reg. reflektory, el. fotel kierowcy, sensor deszczu i zmierzchu, komputer, RO z CD, ABS, ASR, ESP, halogeny, 4 airbagi, c. zamek + pilot, wspom. kierownicy, alufelgi 16" - 28.900 zl. Otmuchów, powiat nyski, tel. 0796/52-46-41 GI0C9RH4

FORD FOCUS II AMBIENTE, 2005 r., 72 tys. km, 1400 ccm, benz., granatowy, 5-drzw., II właśc. (po leasingu), kupiony w salonie, karta pojazdu, ks. serwis., klimatyzacja, ABS, c. zamek, wspom. kier., 4 pod pow., el. otw. szyby, alarm, oszczędny, zadbany, przegląd do 27.10.2011 r., CBS + GPS, garażowany, malo używany, 2 kpl. kól - 28.000 zl. Otmuchów, powiat nyski, tel. 077/431-53-03, 0609/23-53-03 GI0A9LH3

FORD FOCUS KOMBI, 2005/06 r., 110 tys. km, 1800 ccm, TDCi, I właśc., kpl. dokumentacja, klimat., wspom. kierownicy, ABS, ESP, 4 airbagi, 2 kurtyny pow., c. zamek, el. szyby, el. lusterka, komputer, RO z CD, roleta bag., bez wypadku, stan bdb - 28.500 zl lub zamienię. Legnica, tel. 0601/26-07-97, 076/721-38-95 GI94WX9MY

SERWIS WTRYSKIWACZY COMMON RAIL
DIESEL
DIAGNOSTYKA SILNIKA
tel. 601 737968
0713687486
ALBAZ
OR083348

FORD FOCUS HATCHBACK, 2006 r., 80 tys. km, 1600 ccm, TDCi, 109 KM, czarny met., wspom. kierownicy, ABS, ESP, 8 airbagów, c. zamek + pilot, immob., RO z CD ze ster. przy kier., komputer, klimatronic, el. szyby, lusterka i reflektory, podgrz fotele, podgrz. szyba przednia i tylna, czujnik cofania, ks serwisowa, zadbany, stan idealny - 31.700 zł. Wroclaw, tel. 0787/36-97-69 GI0CA3EJ

FORD FOCUS, 2007/08 r., 90 tys. km, 1600 ccm, TDCi, niebieski met., ABS, ESP, komputer, klimat., c. zamek, el. szyby, 8 airbagów, el lusterka, alufelgi, bez wypadku, stan bdb - 30.900 zł. Złotoryja, tel. 0696/09-76-85 GI0C99KA

FOTO FORD FOCUS HATCHBACK, 2008 r., 29 tys km, 1800 ccm, diesel 115 KM, granatowy, gwarancja 12 mies., kpl dokumentacja, kupiony w kraju i właściciel, ABS, alarm, alum. felgi, c. zamek, el otw. szyby (2), el. reg lusterka, ESP, immobilizer, klimatyzacja dwustrefowa, komputer pokl., 6 pod pow., reg. kierownica, stan idealny - 47.500 zł. Lubin, tel. 0606/85-24-75, 076/727-76-40 komis@rewo.pl KI0672220

FOTO FORD FOCUS KOMBI, 2008 r., 43 tys. km, 1800 ccm, 155 KM, diesel, srebrny metalik, ABS, alarm, c. zamek, el otw. szyby, el. reg. lusterka, klimatyzacja, komputer pokl., 6 pod. pow., RO z CD, wspom. kier., halogeny, SRS, ESP, na gwarancji, z salonu, ks. serwisowa, garażowany, stan b. dobry - 39.200 zl do negocjacji. Rawicz, tel. 0508/06-22-44 II0CA49R

FORD FUSION PLUS, 2004 r., 98 tys. km, 1600 ccm, benz., 100 KM, kolor stalowy met., radio, oryg. RO z CD/DVD, klimat., 6 airbagów, el. lusterka, el. szyby, wspom. kierownicy, c. zamek, przyciemn tylne szyby - 24.500 zl + oplaty Niemcza, powiat dzierżoniowski, tel. 0609/12-02-02, 0885/83-88-38 GI97LTJTX

FORD FUSION, 2007 r., 1600 ccm, TDCi, grafitowy, wspom. kierownicy, c zamek, klimat., el. szyby, el. lusterka, 6 airbagów, RO z CD, ABS, ważne OC i przegląd - 27.400 zl. Miejska Górka, powiat rawicki, tel. 0608/39-65-34 GI97EFFPC

FORD FUSION, 2008 r., 40 tys. km, 1400 ccm, benz., granatowy, c. zamek, alufelgi, 2 airbagi immobiliser, ABS, wspom., klimat., RO z CD, hak, stan bdb - 33.500 zl. Wroclaw, tel. 071/333-20-18 w godz. 8-17, 0501/24-65-16

FORD GALAXY, 1995 r., 204 tys km, 2000 ccm, benz. 16V, srebrny met., klimat., alufelgi, ABS, 2 airbagi, wspom. kierownicy, el szyby i lusterka, hak, 7-osobowy, zarejestr., techn. sprawny, zadbany - 8 500 zł. Boleslawiec, tel. 0605/33-31-07, 0661/94-44-26, 0692/15-89-11 GI09F7CT

FORD GALAXY, 1995 r., benz., inst. gaz., klimat., ABS, wspom. kierownicy, stan db - 10.500 zł. Wałbrzych, tel. 0608/61-20-91 GI0C9WMP

FORD GALAXY, 1996 r., 135 tys. km, 2000 ccm, granatowy met., wspom. kierownicy, ABS, klimat., el. szyby, el. lusterka, podgrz. fotele, airbag, sprow., do oplacenia - 5.500 zl. Krotoszyn, tel. 0604/64-81-64 GI0CA4JF

FORD GALAXY, 1996 r., 1900 ccm, TDI, niebieski met., klimat., el. szyby, el. lusterka, el. reg. reflektory, komputer, tempomat, alufelgi, hak, c. zamek, immob., alarm, podgrz fotele, zarejestr. w kraju - 10.500 zł. Lubań, tel. 0501/34-03-94 GI0AE4PL

FOTO FORD GALAXY, 1996 r., 227 tys. km, 1900 ccm, TDI, granatowy, 5-drzw., bez wypadku, ABS, c. zamek, el. otw. szyby (4), el. reg. lusterka, klimatyzacja, pod. pow., reg. kierownica, RO, wspom. kier., 7-osobowy, stan bdb - 11.700 zl. Oleśnica, tel. 0607/70-00-96 konkret tomasz.kaczala@neostrada.pl KI0317390

FORD GALAXY, 1996 r., 1900 ccm, TDI, srebrny, klimat., alufelgi, 6-osobowy, zadbany - 11.200 zl, możliwe raty lub zamiana. Paczków, powiat nyski, tel. 0692/43-97-81 GI09JAMY

FORD GALAXY VAN, 1996 r., 2000 ccm, oplacony, przygotowany do rejestr., RO, ABS, c. zamek, klimatronic, el. reg. lusterka i otw. szyby, wspom. kierownicy, 2 airbagi, automat. skrzynia bieg., stan techn. bdb - 7.700 zl. Wroclaw, tel. 0514/98-36-97 GI0C9HA4

FORD GALAXY, 1996 r., 2000 ccm, benz., sprowadzony, ABS, el lusterka, el. szyby, klimat., c. zamek, alarm, airbag, RO z CD, welurowa tap., przyciemn. szyby - 8.000 zl. Ziębice, powiat ząbkowicki, tel. 0605/28-80-98 GI0CA34L

FORD GALAXY, 1996/97 r., 180 tys. km, 1900 ccm, TDI, klimat., ogrzew. Webasto, el. szyby, el. lusterka, c. zamek, podgrzewane i przyciemniane szyby, 7-osobowy, ks. serwisowa, od 2 dni w kraju + oplaty, stan idealny - 10.800 zl. Środa Śląska, tel. 0504/44-58-60 GI0AMANT

FORD GALAXY, 1997 r., 167 tys. km, 2000 ccm, 115 KM, inst. gaz., granatowy met., I właśc. w kraju, klimatronic, c. zamek, wspom. kierownicy, inst. gaz z sekwencyjnym wtryskiem, butla gazu w miejscu koła zapasow., 4 el. szyby, el. lusterka, relingi dach., hak, zderzaki i lust. w kol. nadwozia, podgrz. fotele, RO z CD, alarm, zadbany - 13.900 zl lub zamienię. Klodzko, tel. 074/868-45-51, 0603/74-62-58 GI94APK7R

FORD GALAXY, 1997 r., 187 tys. km, 1900 ccm, TDI, granatowy met., sprow., ABS, zarejestr. w kraju, I właśc., po wymianie rozrządu, nowe zawieszenie, klimat sprawna, el. szyby, el. lusterka, c zamek, wspom. kierownicy, 2 airbagi, bez wypadku, 7-osobowy - 13.900 zl lub zamienię, możliwe raty. Legnica, tel 0726/86-86-37 GI0C99JM

FORD GALAXY VAN, 1997 r., 1900 ccm, TDI, bordowy, zarejestr., I właśc. w kraju, wspom. kierownicy, 2 airbagi, klimatronic, c. zamek, ABS, el. szyby, relingi dach., hak, przyciemn. szyby, alufelgi, 7-osobowy - 11.700 zl lub zamienię. Zloty Stok, powiat ząbkowicki, tel. 0505/14-95-93 GI97KNC4X

FORD GALAXY GHIA, 1997/98 r., 1900 ccm, TDI 90 KM, niebieski met., klimatronic, 4 el. szyby, 2 airbagi, podgrz. fotele, el. lusterka, wspom. kierownicy, c. zamek, 7-osobowy, RO, w kraju od roku - 14.900 zl lub zamienię. Boleslawiec, tel. 0609/54-76-90, 075/734-72-65 GG977WPTE

FORD GALAXY, 1997/98 r., 2000 ccm, benz., zielony butelkowy met., pelne wyposaż., zarejestr., ubezpieczony, 7-osobowy - 9.800 zl lub zamienię na inny, może być uszkodzony. Jelenia Góra, tel. 0604/35-22-07, 0605/14-58-94 GI97L9XE4

FORD GALAXY, 1998 r., 220 tys. km, 1900 ccm, TDI, 110 KM, granatowy, klimat., 6 el. szyb, el. lusterka, airbag, ABS, c zamek, wspom. kierownicy, podgrz. fotele, 7-osobowy - 13 800 zl. Bojanowo, powiat rawicki, tel 0601/55-46-42 GI0C99E4

FORD GALAXY, 1998 r., 230 tys km, 2000 ccm, benz., bordowy, automat. skrzynia bieg., stan bdb, wersja angielska, dowód V5, do zarejestrowania - 4 500 zl. Wroclaw, tel. 0660/41-88-22 GI0CA3JM

FORD GALAXY, 1999 r., 1900 ccm, TDI, 110 KM, klimat., el. szyby, el. lusterka, szyberdach, zarejestr. w kraju, ważny przegląd - 18.500 zl Krotoszyn, tel. 0888/67-98-38, 0889/98-20-20 GI97RTNCT

FORD GALAXY, 1999 r., 190 tys. km, 1900 ccm, TDI, c. zamek, wspom. kierownicy, el lusterka, el. szyby, klimat., 4 airbagi, hak, zarejestr., ubezpieczony, w kraju od 2 lat, I właśc. - 17.900 zl. Mirsk, powiat lwówecki, tel. 0691/41-15-04 GI97P43WH

FORD GALAXY VAN, 1999 r., 210 tys. km, 1900 ccm, TDI 110 KM, czarny met., 7 foteli, zarejestrowany, ABS, alarm, alufelgi 15", c. zamek + pilot, el. szyby (6), el. reg. i podgrzew. lusterka, immobilizer, klimatyzacja, pod. pow., reg. kierownica, RO Ford, el. szyberdach, podgrzewana przednia szyba, zadbany, stan b. dobry - 16 900 zl. Świebodzice, powiat świdnicki, tel. 0502/49-87-69, 0609/52-40-05 II0CA7CH

FOTO FORD GALAXY VAN, 1999 r., 1900 ccm, TDI, 110 KM, niebieski metalik, klimatyzacja, 7-osob., zarejestr., ABS, c. zamek, 4 el. szyby, el. lusterka, immob., 2 airbagi, reg. kierownica, tap. welur, wspom. kier., relingi, przednie fotele obracane, szyby aterm., stan silnika i blacharki bdb, światła przeciwmgielne, faktura VAT - 17.900 zl, możliwość rat. Ząbkowice Śląskie, tel. 0506/18-32-52, 0506/18-32-53, 0608/08-91-43 www.kalmar.autogielda.pl jerzymajerczyk@vp.pl KI3541859

FORD GALAXY VAN, 1999/00 r., 181 tys. km, 1900 ccm, TDI, niebieski met., bez wypadku, sprowadzony z Niemiec, ABS, klimat., radio, c. zamek, wspom. kierownicy, el. szyby, relingi dach., 4 airbagi, stan bdb, pelna dokumentacja - 17.500 zl. Klodzko, tel. 0605/74-22-02 GI97PFMFE

FORD GALAXY VAN, 1999/00 r., 1900 ccm, TDI, 110 KM, srebrny met., sprow z Niemiec, I właśc., klimat., 7-osobowy, Webasto, tempomat, hak, ABS, zderzaki w kolorze nadwozia, hak, 4 airbagi, el szyby, el. lusterka, zadbany, RO, stan bdb - 17.400 zl lub zamienię. Klodzko, tel. 074/868-45-51, 0603/74-62-58 GI97KL4KN

FORD GALAXY, 1999/00 r., 1900 ccm, TDI, 110 KM, srebrny met., sprow z Niemiec, klimat., 7-osobowy, Webasto, Tiptronic, hak, ABS, zderzaki i lust. w kol. nadwozia, 4 airbagi, el. lusterka i szyby, zadbany, stan bdb - 17.400 zl lub zamienię. Klodzko, tel. 074/868-45-51, 0603/74-62-58 GI97NLPT3

FOTO FORD GALAXY, 2000 r., 146 tys. km, 1900 ccm, TDI, 110 KM, zielony met., 8 mies. w kraju, zadbany, mały udokum. przebieg, bogate wyposażenie, po wymianie rozrządu i płynów, I właściciel, dynamiczny, podgrzewane fotele obracane, klimatronic 2-stref., podgrzew. szyba, 4 poduszki pow. - 21.800 zl do negocjacji lub zamienię na kombi. Bielawa, powiat dzierżoniowski, tel. 0603/19-74-98 cersanit@poczta.onet.pl II0C93EJ

FORD GALAXY Ghia, 2000 r., 220 tys. km, 1900 ccm, TDI, 115 KM, biały, po liftingu, pelne wyposaż., Webasto - 17.500 zl. Leszno, tel. 0782/38-33-10 GI0C9X9J

FORD GALAXY, 2000 r., 194 tys. km, 1900 ccm, TDI, srebrny, klimat., bez wypadku - 21.000 zl Wroclaw tel. 0691/76-29-92 GI97HRPCM

FORD GALAXY VIVA, 2004 r., 151 tys. km, 1900 ccm, TDI, 116 KM, srebrny, klimat., bez wypadku, 7-osobowy, podgrz fotele, RO z CD, pelne wyposaż. elektr., ks serwisowa, ciemne szyby, zadbany, sprow. z Niemiec, stan bdb - 31.900 zl. Kędzierzyn-Koźle, tel. 0604/72-70-07 GG977YEE3

FORD GALAXY, 2004 r., 168 tys. km, 1900 ccm, TDI 130 KM, srebrny, 7-osobowy, bogate wyposaż., klimatronic 2-stref., 6-bieg., immob., ks. serwisowa, kpl. kluczy, sprow. z Belgii, bez wypadku, przednia szyba podgrz. - 32.800 zl + oplaty. Walbrzych, tel. 074/848-67-09, 0608/43-56-70 GI97JHJLT

FORD KA, 1996/97 r., 114 tys. km, 1300 ccm, benz., srebrny, wspom. kierownicy, 2 airbagi, tylne szyby uchylane, RO z CD, stan bdb - 6 600 zl lub zamienię. Paczków, powiat nyski, tel 0606/43-14-25 GI97LTPMF

FORD KA, 1997 r., 137 tys. km, 1300 ccm, benz., fioletowy, 2 airbagi, tylne szyby uchylane, sprow., zarejestr., stan idealny - 5 900 zl lub zamienię. Paczków, powiat nyski, tel. 0606/43-14-25 GI97MHPYK

FORD KA, 1997/98 r., 115 tys km, 1300 ccm, niebieski met., 2 airbagi, I właśc. w kraju od 2 lat, ubezpieczony, oryg RO - 5.900 zl. Legnica, tel. 0513/04-89-29, 0696/94-67-14 GI0AWYXP

FORD MONDEO HATCHBACK, 1994 r., 1800 ccm, turbo D, zielony, ABS, 2 airbagi, el szyby, lusterka, hak, lotka, zarejestr. w kraju, ważne OC i przegląd - 3.300 zl do negocjacji. Bystrzyca Kłodzka, tel. 074/811-34-99, 0604/62-55-46 GI0C9XMH

FORD MONDEO SEDAN, 1994 r., 1600 ccm, benz., granatowy, ABS, c. zamek, el. otw. szyby, el. reg lusterka, szyberdach, RM, welurowa tap., wspom. kierownicy, przegląd i OC do 07.2010 r. - 2.700 zl. Jelenia Góra, tel. 0724/98-99-53 GI0C9W3P

FORD MONDEO, 1994 r., 150 tys km, 1800 ccm, 16V, kolor „kameleon", stan bdb, wspom. kierownicy, c. zamek, 2 airbagi, el. szyby, klimat., ważne OC i przegląd - 4.600 zl. Klodzko, tel. 0512/64-34-48 GI0A374J

FOTO FORD MONDEO HATCHBACK, 1994 r., 178 tys. km, 1800 ccm, DOHC, zielony metalik, 5-drzw., bez wypadku, kierowca niepalący, kpl. dokumentacja, I właściciel w kraju, zarejestr., ABS, c. zamek, 2 pod pow., reg. kierownica, szyberdach, tap. welurowa - 4.500 zl do negocjacji. Paczków, powiat nyski, tel. 0605/91-19-42 samson01@wp.pl II0C9JYA

FORD MONDEO KOMBI, 1994 r., 1800 ccm, turbo D, bordowy, wspom. kierownicy, 2 airbagi, ABS, reg. kierownica, stan bdb, zarejestr. - 4 200 zl. Rawicz, tel. 0698/21-80-46 GI0AM9H3

FORD MONDEO KOMBI, 1994 r., 1800 ccm, TDI, granatowy, stan dobry, do drobnych poprawek, klimat. - 3.800 zl. Wałbrzych, tel. 0603/81-16-18 GI97PFMXX

FORD MONDEO SEDAN, 1994 r., 1800 ccm, turbo D, zielony met., ważne OC i przegląd, c. zamek, wspom. kierownicy, ABS, el. otw. szyby, do małych poprawek - 1.900 zl. Wroclaw, tel. 0880/57-02-65 GI09X3KR

FORD MONDEO, 1994 r., 1800 ccm, benz., ważne OC i przegląd, pelne wyposaż. oprócz skórzanej tap. i klimat. - 2.950 zl. Wroclaw, tel. 0880/57-02-65 GI079AEL

FORD MONDEO, 1994 r., 1800 ccm, turbo D, po wymianie sprzęgła, Webasto, c. zamek, wspom. kierownicy - 2.600 zl + oplaty. Wroclaw, tel. 0500/25-40-60 GI0AX9HC

FORD MONDEO GLX KOMBI, 1994 r., 175 tys. km, 1800 ccm, benz., srebrny met., po wymianie uszczelki pod głowicą, nowy rozrząd i olej, el. szyby, hak, szyberdach, c. zamek, el. lusterka, blacharka w db stanie, ABS, 2 airbagi, opony zimowe, po remoncie przedniego zawieszenia - 2.250 zl. Wroclaw, tel. 0784/56-06-72, 0662/63-52-89 GI09LRT3

FORD MONDEO hatchback, 1995 r., 149 tys. km, 2000 ccm, 16V, benz., perlowozielony met., klimat., ABS, ESP, el. szyby, el lusterka, 2 airbagi, welurowa tap., c. zamek + pilot, immob., podgrz. szyba przednia, wspom. kierownicy, RO, I właśc., bez wypadku, oryg. przebieg, zadbany, stan idealny - 3.200 zl. Boleslawiec, tel. 0792/33-46-44 GI0C4M3W

FORD MONDEO hatchback, 1995 r., 1800 ccm, 16V, niebieski met., nowe progi, rozrząd, tarcze i klocki ham., el lusterka i szyby, szyberdach, ABS, wspom. kierownicy, c. zamek, ważne OC i przegląd - 500 zl lub zam. na tańszy, Audi B3, Renaulta 19, z dopłatą Bolków, powiat jaworski, tel. 0724/73-03-26 GI0C9YFL

FORD MONDEO KOMBI, 1995 r., 200 tys km, 1800 ccm, Zetec, 16V, morski met., 2 airbagi, klimat., w kraju od 1.5 roku, blacharka do małych poprawek, wspom. kierownicy - 3.500 zl lub zam. na busa. Dąbrowa Boleslawiecka, tel. 0787/19-35-78 GI04K3LY

FORD MONDEO hatchback, 1995 r., 1800 ccm, turbo D, zielony met., hak, c. zamek, airbag, wspom. kierownicy, immob., welurowa tap., halogeny, 2 podlokietniki, 4 nowe opony, zarejestr. w kraju - 4.500 zl Kamieniec Ząbkowicki, tel 0724/52-00-06 GI09F9CP

FORD MONDEO, 1995 r., 1600 ccm, benz., ważne OC i przegląd - 3 800 zl. Lubiąż, powiat wolowski, tel. 0605/66-75-98 GI07LP9L

FORD MONDEO KOMBI, 1995 r., 206 tys. km, 1600 ccm, benz., 16V, czerwony, relingi dach., ABS, wspom. kierownicy, immob., 2 kpl. kół (letn. i zim.), nie wymaga wkładu finans., ważne OC i przegląd - 2.900 zl. Olszyna, powiat lubański, tel. 075/721-26-19 GI0ACTLN

KUPIĘ KAŻDE AUTO 0-601 831 995 e-mail: ford1@interia.eu
OR082502
BOLESŁAWIEC, WAŁBRZYCH, ZGORZELEC, LUBAŃ, ZŁOTORYJA

FORD KA, 1998 r., 171 tys. km, 1300 ccm, granatowy metalik, sprowadzony, zarejestr., karta pojazdu, bez wypadku, zadbany, RO + CD, wspom. kierownicy, airbagi, welurowa tap. - 5.000 zl. Brzeg, tel. 0509/05-81-41 GI0A7RE4

FORD KA, 1998 r., 1300 ccm, benz., zielony met., wspom. kierownicy, c. zamek, RO, sprow. - 3.800 zl. Jawor, tel. 0695/18-34-95, 0601/88-48-64 GI0ARL4A

FORD KA, 1998 r., 1300 ccm, benz., granatowy met., ABS, RO, wspom. kierownicy - 7.100 zl. Oleśnica, tel. 0603/86-67-71 GI97CYJHC

FORD KA, 1998 r., 1300 ccm, benz., 2 airbagi, wspom. kierownicy, klimat., RO z CD, zarejestr. - 4.700 zl. Żary, tel. 0794/04-44-03 GI0ARWL9

FORD KA, 1998/99 r., 1300 ccm, perlowy, karta pojazdu, wspom. kierownicy, RO + CD, zderzaki i lust. w kol. nadwozia, przegląd do 01.2011 r., tylne szyby uchylane, ekonomiczny, zarejestr. - 5.300 zl lub zamienię. Klodzko, tel. 074/868-45-51, 0603/74-62-58 GI0C9HHP

FORD KA SILVER, 1999 r., 138 tys. km, 1300 ccm, zielony met., zadbany, sprow., klimat., wspom. kierownicy, airbagi, el. szyby, c. zamek, duże radio - 5.950 zl lub zamienię na tańszy. Klodzko, tel 074/647-04-01 GI04TFFA

FORD KA TOP SILVER, 1999 r., 132 tys. km, 1300 ccm, ciemnozielony met., sprow. z Austrii, klimat., wspom. kierownicy, airbagi, duże radio, el. szyby, ABS, c. zamek, stan idealny - 6.350 zl lub zam. na inny. Klodzko, tel. 0507/11-18-12 GI0C9FRX

FORD KA, 1999/00 r., 90 tys. km, 1300 ccm, zielony metalik, alufelgi, 2 airbagi, c. zamek, wspom. kierownicy, stan idealny - 4.900 zl. Legnica, tel. 0888/19-98-45 GI0ARA3L

FORD KA, 1999/00 r., 68 tys. km, 1300 ccm, benz., chabrowy, bez wypadku, garażowany, kierowca niepalący, kpl. dokumentacja, I właściciel, serwisowany, zarejestr., alum. felgi, immobilizer, pod. pow., RO, tap welurowa, wspom. kier., bardzo zadbany, sprowadzony z Niemiec, karta pojazdu, stan techn. i wizualny bdb - 7.900 zl. Walbrzych, tel. 0609/11-43-43 II0C9KL4

FORD KA, 1999/00 r., 1300 ccm, wiśniowy met., zarejestr., I właśc. w kraju, wspom. kierownicy, el. szyby, c. zamek, RO, zderzaki w kolorze nadwozia, stan bdb - 6.600 zl. Złoty Stok, tel. 0505/14-95-93 GI97HNK4X

FORD KA, 2002 r., 90 tys. km, 1300 ccm, benz., czarny, 2 airbagi, wspom. kierownicy, zarejestr., alufelgi - 10.500 zl. Środa Śląska, tel. 0783/65-04-77 GI07TC7W

FORD KA, 2002/03 r., 80 tys. km, 1300 ccm, wtrysk, czarny met., 4 airbagi, I rejestracja w 2003 r., wspom. kierownicy, c. zamek, el. szyby, RM, welurowa tap., ks. serwisowa, I właśc., w kraju od 2 tygodni, zarejestr. - 10.900 zl. Rawicz, tel. 0603/85-26-46 GI09X4AC

FORD KA, 2003 r. 53 tys. km, 1300 ccm, benz., niebieski met., alufelgi, 4 airbagi, RO z CD, skórzana tap., koła zimowe, stan bdb - 15.000 zl. Wroclaw, tel. 0601/72-57-00 GI97EP7TL

FORD MONDEO SEDAN GHIA, 1993 r., 170 tys. km, 2000 ccm, 16V, benz., szary met., wspom. kierownicy, el. szyberdach, 2 kpl kół (letn. i zim.), alufelgi, pelne wyposaż. elektr., klimat., airbag, sprow. z Austrii, I właśc. w kraju, oplacony, w ciągłej eksploat., silnik w stanie bardzo dobrym, po remoncie zawieszenia, ladne wnętrze - 2 000 zl lub zam. na mniejszy. Jelenia Góra, tel. 0604/32-54-59 GI0A7T77

FORD MONDEO KOMBI, 1993 r., 1800 ccm, turbo D, zielony met., wspom. kierownicy, welurowa tap., ważny przegląd, zarejestr., brak OC, c. zamek - 1 990 zl. Legnica, tel. 0507/36-04-20 GI07FREF

FORD MONDEO KOMBI, 1993 r., 200 tys. km 1800 ccm, TDI, zielony met., wspom. kierownicy, ABS, klimat., c. zamek, airbag, el szyby, roleta, relingi dach., zarejestr. - 2.300 zl. Miejska Górka, powiat rawicki, tel 0607/60-66-45, 0607/53-45-37 GI0C9XJH

FORD MONDEO KOMBI, 1994 r., 230 tys. km, 1600 ccm, el. lusterka i szyby, el. fotel kierowcy, szyberdach, c. zamek, alarm + pilot, zadbane wnętrze, nowy akumulator, silnik w db stanie, do małych poprawek blachar.-lakiem. - 3.200 zl, powiat wolowski, tel. 071/389-77-95, 0510/79-73-64 GI97JKJ9H

FORD MONDEO KOMBI GHIA, 1995 r., 1800 ccm, turbo D, zielony met., bogate wyposaż., 2 kpl. kół, zarejestr. - 6.900 zl. Polanica-Zdrój, powiat kłodzki, tel. 0669/27-86-56 GI0C377L

FORD MONDEO KOMBI, 1995 r., 1800 ccm, benz., zielony met., pelne wyposaż. - 5.900 zl. Rawicz, tel. 0501/65-30-79 GI94KTAEW

FORD MONDEO KOMBI, 1995 r., 1600 ccm, benz., niebieski met., ABS, wspom. kierownicy, 2 airbagi, el. szyby, el. lusterka, c. zamek, alarm, immob., ważne OC i przegląd - 4.600 zl lub zamienię. Rawicz, tel. 0501/65-30-79 GI97PM93K

FORD MONDEO KOMBI, 1995 r., 1800 ccm, turbo D, granatowy, ważne OC i przegląd, c. zamek, 5-bieg., RO, relingi dach., roleta bag - 3.200 zl. Wroclaw, tel. 0880/57-02-65 GI079AEX

FORD MONDEO, 1995 r., 1800 ccm, turbo D, zielony met., pelne wyposaż. oprócz skórzanej tap., zadbany - 3.300 zl Wroclaw tel. 0794/96-78-41 GI07TLHL

FORD MONDEO KOMBI, 1995 r., 1800 ccm, benz., fioletowy, w 100% sprawny, po wymianie oleju i rozrządu - 4.500 zl. Wroclaw, tel. 0601/72-57-00 GI97ELYAN

FORD MONDEO, 1995 r., 1800 ccm, TD, czerwony, 2 airbagi, c zamek, el. szyby i reflektory, hak, szyberdach, zadbany, ważne OC i przegląd - 1.800 zl Wroclaw, tel. 0888/91-78-22 GI0CA4JA

FORD MONDEO KOMBI, 1995 r., 180 tys km, 1800 ccm, zielony met., stan techn. i blach. db, w ciągłej eksploat., nowe opony, nie wymaga wkładu finans., ważne OC i przegląd - 1.990 zl Wroclaw, tel. 0886/30-37-71 GI04XLF4

FORD MONDEO hatchback, 1995/96 r., 1800 ccm, TD, morski metalik, zarejestr. w kraju od roku, karta pojazdu, bez wypadku, oryg. lakier, wspom. kierownicy, klimat., 4 airbagi, el. szyby, c. zamek, 2 kluczyki, fotele kapitańskie, bez korozji, garażowany, bardzo zadbany - 5.900 zl. Ząbkowice Śląskie, tel. 0604/32-09-15 GI0C9FM3

FORD MONDEO KOMBI, 1996 r., 1800 ccm, TDI, zarejestr., airbagi, ABS, wspom. kierownicy, el. szyby, el. lusterka, el. fotele, klimat., c. zamek - 5.200 zl możl. zamiana. Boleslawiec, tel. 0790/33-84-48 GI0C77PM

FORD MONDEO KOMBI Ghia, 1996 r., 270 tys. km, 1800 ccm, TDI, 90 KM, srebrny met., pelne wyposaż. oprócz skórzanej tap., RO z MP3, alufelgi 15", stan db - 6.000 zl Dłużyna Dolna, powiat zgorzelecki, tel. 075/771-84-67, 0606/73-18-97 GI0C9TYK

FORD MONDEO KOMBI, 1996 r., 146 tys. km, 1600 ccm, 16V, benz., granatowy met., wspom. kierownicy, ABS, c. zamek, szyberdach, 2 airbagi, el. szyby, el. lusterka, el. fotel kierowcy, sprow., zarejestr. - 4.200 zl. Miejska Górka, powiat rawicki, tel. 0607/60-66-45, 0607/53-45-37 GI97PFH3H

FORD MONDEO II GHIA KOMBI, 1996/97 r., 1800 ccm, zielony (butelkowy), klimatyzacja, drewn. wykończenia, el. otw. szyby, el. reg. lusterka, zarejestr., stan bdb - 5.900 zl. Wroclaw, tel. 0510/15-58-50 GI0AMJ3C

FORD MONDEO KOMBI, 1996/97 r., 1800 ccm, TDI, biały, klimat., hak, RO, przednia szyba podgrz., relingi dach., el. szyby, ważne OC i przegląd, stan db - 4.450 zl lub zam. na VW Golfa III, Wroclaw, tel. 0607/86-60-35 GI079C7X

FORD MONDEO KOMBI, 1997 r. 204 tys km, 1600 ccm, 16V, benz., zielony met., klimat., ABS, 2 airbagi, wspom. kierownicy, c. zamek, podgrz. fotele, el fotel kierowcy, halogeny, RO z CD, stan bdb, zarejestr., po przeglądzie, nowy model - 5 900 zl. Boleslawiec, tel. 0605/99-90-62 GI0A7J73

FORD MONDEO KOMBI, 1997 r. 176 tys. km, 2000 ccm, 16V, benz., bordowy met., klimat., pelne wyposaż. elektr., alufelgi, RO, halogeny, relingi, I właśc., sprow., oplacony, stan bdb - 7.900 zl. Gryfów Śląski, powiat lwowecki, tel. 075/781-12-09, 0600/43-68-45 GI94JPR7P

FORD MONDEO Ghia, 1997 r., 1600 ccm, benz. malinowy met., klimat., 4 airbagi - 5.200 zl + oplaty. Jawor, tel. 0721/11-05-93 GI0A7HCJ

FORD MONDEO SEDAN, 1997 r., 252 tys. km, 1800 ccm, TDI, morski met., c. zamek, el. szyby, klimat., ABS, kubełk. fotele, przegląd do 2011 r., stan idealny, ważne OC - 8.300 zl. Klodzko, tel. 074/647-28-17 GI0A34AL

FORD MONDEO hatchback, 1997 r., 1800 ccm, TDI, zielony met., ABS, c. zamek, klimat., reg. kierownica w 2 płaszczyznach i fotel kier., RO, wspom. kierownicy, el. reg. reflektory, oryg. RO, welurowa tap., zderzaki w kolorze nadwozia, kierowca niepalący, karta pojazdu, w kraju od 3 lat, zadbany, garażowany - 8 700 zl. Klodzko, tel. 0607/52-43-68 GI0C9FCY

FORD MONDEO KOMBI, 1997 r., 164 tys. km, 1600 ccm, benz., 16V, zielony met., I właśc. w kraju, ABS, c. zamek, wspom. kierownicy, roleta, relingi dach., zarejestr. - 4 900 zl lub zamienię. Klodzko, tel 074/868-45-51, 0603/74-62-58 GG9FFNPN

FORD MONDEO, 1997 r., 1800 ccm, benz., 4 airbagi, klimat., ABS, c. zamek + pilot, el. szyby el lusterka, reg. kierownica, wspom. kierownicy, podlokietniki, halogeny, RO, welurowa tap., stan bdb - 5.900 zl Lipinki Łużyckie, powiat żarski, tel. 0503/95-33-24 GI0C4EM4

FORD MONDEO Ghia hatchback, 1997 r., 1900 ccm, turbo D, zielony met., 90 KM, wszystkie elektr. dodatki, 2 airbagi, welurowa tap., RO, stan bdb - 8.500 zl. Olesnica, tel 0603/86-67-71 GI97PLYWT

FORD MONDEO KOMBI, 1997 r., 1800 ccm, benz., inst. gazowa, biały, 115 KM, stan techn. bdb, klimat., c. zamek, wspom. kierownicy, 2 airbagi, ABS - 6.900 zl. Opole, tel. 077/441-15-55, 0600/01-23-90 GI97T47AC

FORD MONDEO KOMBI, 1997 r., 150 tys. km, 1800 ccm, TDI, srebrny met., c. zamek, klimat., ABS, 2 airbagi, el. szyby i reg. lusterka, wspom kierownicy, zadbany, bez korozji, sprowadzony, zarejestr., stan bdb - 6.800 zl. Otmuchów, powiat nyski, tel. 0509/40-53-20, 0695/74-73-23 GI04XEP9

FORD MONDEO, 1997 r., 1600 ccm, 16V, benz., czerwony, 5-drzw., 5-bieg., wyposaż. el., zarejestr., wspom. kier., ABS, 2 airbagi - 7.800 zl. możl. raty lub zamienię. Prusice, powiat trzebnicki, tel. 0601/79-29-77, 0602/31-83-51 GI97E9HKM

FORD MONDEO KOMBI, 1997 r., 1800 ccm, turbo D, błękitny met., pelne wyposaż. oprócz skórzanej tap., stan bdb, do drobnych poprawek lakierniczych - 6 500 zl. Ratowice, powiat wroclawski, tel. 0660/41-92-03 GI0C9PTA

FORD MONDEO KOMBI, 1997 r., 180 tys. km, 1800 ccm, TDI, zielony, wspom. kierownicy, 2 airbagi, ABS, pelne wyposaż. elektr., c. zamek, alarm, immob., welurowa tap., stan bdb - 7.400 zl lub zamienię. Rawicz, tel. 0501/65-30-79 GI97LCYNY

FORD MONDEO hatchback, 1997 r., 1800 ccm, 16V, zielony (butelkowy) met., wspom. kierownicy, 2 airbagi, klimat., c. zamek, ABS, el. szyby, el. lusterka, halogeny, stan bdb - 7.700 zl Strzegom, powiat świdnicki, tel. 0880/08-29-96 GI04H3FM

FORD MONDEO KOMBI, 1997 r., 1800 ccm, turbo D, czerwony, alufelgi, ABS, c. zamek, klimatronic, hak, wspom. kierownicy, sprow. z Niemiec - 5.200 zl + oplaty. Syców, powiat oleśnicki, tel. 0603/44-39-37 GI049F4K

FORD MONDEO KOMBI, 1997 r., 160 tys. km, 2000 ccm, benz., czarny met., 2 airbagi, pelne wyposaż. elektr., klimatyzacja, sprow. z Niemiec - 5.500 zl. Trzebnica, tel. 071/387-13-75, 0606/77-92-47 GG977XKTR

FORD MONDEO SEDAN, 1997 r., 1800 ccm, benz., granatowy met., pelne wyposaż. elektr., 2 airbagi, klimatyzacja, sprow. z Niemiec - 7.200 zl Trzebnica, tel. 071/387-13-75, 0606/77-92-47 GG94ŁMNYK

FORD MONDEO KOMBI, 1997 r., 116 tys km, 1800 ccm, diesel, biały - 6.000 zl + oplaty. Wołczyn, powiat kluczborski, tel 0791/09-06-36 GI0C9YFJ

FORD MONDEO MK2 KOMBI, 1997/98 r., 201 tys. km, 1600 ccm, 16V, zielony met., kubełk. fotele, klimat., alufelgi, 2 airbagi, szyberdach, hak, nowe zawieszenie, roleta, stan idealny, w kraju od 3 dni, bez korozji - 5.600 zl + oplaty Legnica, tel. 0695/93-01-33 GI0C3RFP

FOTO FORD MONDEO KOMBI, 1997/98 r., 1800 ccm, benz., zielony metalik, Klimatyzacja, ABS, el. szyby i lusterka, 2 airbagi, szyberdach, bez korozji, bezwypadkowy, wspomaganie kier., RO, regulacja kier., welur, el ster fotele, c. zamek, alarm, relingi, roleta, przegląd i OC do 01.2011 r., zadbany, stan b. dobry - 5 900 zl. Niedźwiednik, powiat ząbkowicki, tel 0783/69-10-61 mmartyn@tlen.pl KI0379950

FORD MONDEO KOMBI, 1997/98 r., 1800 ccm, TDI, morski met., pelne wyposaż. oprócz skórzanej tap. - 4 900 zl. Oława, tel. 0794/63-43-77 GI0W43W

FORD MONDEO KOMBI, 1997/98 r., 137 tys. km, 1800 ccm, benz., granatowy met., 2 airbagi, ABS, wspom kierownicy, c zamek, szyberdach, klimat., el otw szyby, roleta - 6.700 zl lub zamienię. Paczków, powiat nyski, tel. 077/431-78-05, 0606/43-14-25 GI97LTPML

FORD MONDEO KOMBI, 1997/98 r., 200 tys. km, 1800 ccm, TDI, srebrny met., wspom. kierownicy, el. szyby, c. zamek, 2 airbagi, ABS, klimat., relingi dach., roleta, bez korozji, bez wypadku, od roku w kraju, I właśc., zadbane wnętrze, RM, kolpaki, stan bdb, po wymianie oleju, pasków i filtrów - 7.800 zl. Ząbkowice Śląskie, tel. 0725/36-15-24 GI97R3FXJ

FORD MONDEO MK2 KOMBI, 1998 r. 174 tys. km, 1800 ccm, diesel, granatowy met., pelne wyposaż., oplacony - 8.000 zl. Borek Strzeliński, tel. 0667/80-03-25 GI04TCNW

FORD MONDEO KOMBI, 1998 r., 1800 ccm, wtrysk, srebrny met., klimat., ABS, 2 airbagi, wspom. kierownicy, el. szyby, el. reg. reflektory, el. lusterka, c. zamek, relingi dach., hak, welurowa tap., roleta bag., podlokietnik, immob., w kraju od 3 lat - 6.900 zl. Chocianów, powiat polkowicki, tel 0666/84-28-62 GG94LEM4Y

FORD MONDEO KOMBI, 1998 r., 1600 ccm, benz., 16V, czarny met., klimat., 4 airbagi, wspom kierownicy, c. zamek, ABS, relingi dach., RO z RDS, stan bdb - 6.200 zl + oplaty. Chojnów, powiat legnicki, tel. 0513/70-94-71 GI94TNAKP

FORD MONDEO, 1998 r., 1800 ccm, 16V, czarny, klimat., ABS, ESP, 2 airbagi, el szyby, c. zamek, el. lusterka, immob., welurowa tap., wspom. kierownicy - 7.000 zl Chojnów, powiat legnicki, tel. 0695/96-45-14 GI0C3RMT

FORD MONDEO KOMBI, 1998 r., 172 tys km, 1800 ccm, turbo D, biały, stan techn. bdb, ubezpieczony i przegląd do 07.2010 r., okazja z powodu wyjazdu - 6.950 zl. Jawor, tel 0665/73-64-22 GI0AH797

FORD MONDEO, 1998 r., 148 tys km, 1800 ccm, TD, srebrny met., 5-drzwiowy, klimatyzacja, wspomaganie kier., el. szyby i lusterka, airbag, RO z CD ze ster. w kierownicy, zarejestr. w kraju - 8.900 zl. Legnica, tel. 0606/42-68-18 GI0C3TAL

FORD MONDEO, 1998 r., 1800 ccm benz., klimat., 2 airbagi, el. otw. szyby, el reg. lusterka, c. zamek, ABS, wspom. kierownicy - 8.000 zl. Lipinki Łużyckie, powiat żarski, tel. 0503/95-33-24 GI97NHXF7

FORD MONDEO KOMBI, 1998 r., 181 tys. km, 1800 ccm, benz., śliwkowy met., wspom. kierownicy, c. zamek, ABS, 2 airbagi, klimat., RO, hak, relingi, roleta, bez wypadku, el. szyby - 6.700 zl + oplaty. Lubin, tel. 0512/63-74-11 GI97AYWX4

FOTO FORD MONDEO KOMBI, 1998 r., 249 tys. km, 1988 ccm, benz., zielony metalizowany, 5-drzw., bez wypadku, kierowca niepalący, kpl. dokumentacja, kupiony w kraju, serwisowany, zarejestr., ABS, c. zamek z pilotem, el. otw. szyby, el. reg. lusterka, immobilizer, klimatyzacja automatyczna, 4 pod. pow., reg. kierownica, RO fabryczny - 7.700 zl do negocjacji Oława, tel. 0661/92-31-93 II0C9KY3

FORD MONDEO KOMBI, 1998 r., 191 tys km, 1800 ccm, TDI, zielony met., wspom kierownicy, 2 airbagi, c zamek, el. szyby, klimat., reg. kierownica, alufelgi, welurowa tap., ciemne szyby, zarejestr., stan bdb - 8.500 zl Polkowice, tel 0783/99-12-44, 076/847-91-83 GI0C9NYM

FORD MONDEO GL KOMBI, 1998 r., 159 tys. km 1600 ccm, 16V, wtrysk, zielony met., I właśc., bez wypadku, ks serwisowa, klimat., ABS, airbag, wspom., c. zamek, RO, reg. kierownica, el. reg. fotel, roleta, relingi, welurowa tap., stan idealny - 7.200 zl lub zamienię. Strzelin, tel. 0728/99-40-18, 071/392-38-76 GI97JEATM

FORD MONDEO KOMBI, 1998 r., 120 tys. km, 2500 ccm V6, zielony met., zarejestr., I właśc., pelne wyposaż. elektr., c. zamek, szyberdach, skórzana tap., drewn. dodatki, komputer pokładowy, klimatronic, nowe płyny, filtry, tarcze i klocki, stan bdb, zarejestr., ważne OC - 9.500 zl. Wroclaw, tel. 0791/48-87-12 GI0AKAKM

FORD MONDEO KOMBI, 1998 r. 1800 ccm, turbo D, biały, wspom kierownicy, c zamek, ABS, klimat., alufelgi, stan bdb - 4 700 zl + oplaty. Żary, tel. 0889/99-38-84 GI94J3XPR

FORD MONDEO KOMBI, 1998/99 r., 189 tys km, 1800 ccm, 16V, benz., klimat., ABS, ESP, 2 airbagi, el. szyby, c. zamek + pilot, el lusterka, el. reg. reflektory, RO, immob., welurowa tap., wspom. kierownicy, bez wypadku, I właśc., ks. serwisowa, zadbany, stan idealny - 4.900 zl. Boleslawiec, tel. 0662/48-83-64 GI97HNJW7

FORD MONDEO KOMBI, 1998/99 r., 2500 ccm, benz., automatic, pełne wyposaż. oprócz skórzanej tap. - 3 900 zł lub zamienię. Wrocław, tel. 0787/19-85-34 GI0ARY9X

FORD MONDEO KOMBI, 1998/99 r., 2500 ccm, benz., ważne OC i przegląd, c. zamek, wspom. kierownicy, RO, 5-bieg. - 5.900 zł lub zamienię. Wrocław, tel. 0880/57-02-65 GI97PFNJR

FORD MONDEO KOMBI, 1998/99 r., 172 tys. km, 1800 ccm, TDI, srebrny met., klimat., wspom. kierownicy, c. zamek, alarm, airbag, el. lusterka i szyby, zadbane wnętrze, sprow., zarejestr., stan bdb - 7 800 zł lub zam. na busa. Wrocław, tel 0601/66-31-96 GI0C9HYJ

FORD MONDEO KOMBI, 1998/99 r., 2500 ccm, 24V, 170 KM, ciemnozielony met., klimat., ABS, TC, 2 airbagi, automat., el. szyby, el. lusterka, el. reg. reflektory, el. kubełk. fotele, szyberdach, wspom. kierownicy, c. zamek, nowe opony, podgrz. szyba przednia i tylna, zarejestr. w kraju - 5.800 zł. Złotoryja, tel. 0790/52-71-74 GI0C9RWM

FORD MONDEO SEDAN, 1999 r., 2000 ccm, Zetec, benz., 16V, zielony met., welurowa tap., zagłówki, el. szyby, el. lusterka, el. fotele, 2 airbagi, wspom. kierownicy, klimat., szyberdach, ABS, RO, podgrz. fotele, stan bdb - 5.700 zł lub zamienię. Kamienica, powiat nyski, tel. 0782/62-35-08, 0723/30-58-59 GI97HTAKJ

FORD MONDEO KOMBI, 1999 r., 166 tys. km, 1800 ccm, TDCi, granatowy metalik, 2 airbagi, klimat., ABS, RM + CD, el. reg. szyby i lusterka, alufelgi, hak, stan bdb, nowy rozrząd, filtry, tarcze, klocki i oleje - 9.800 zł. Kłodzko, tel. 0693/40-54-47 GI0C37TF

FORD MONDEO, 1999 r., 1800 ccm, benz., 2 airbagi, klimat., c. zamek, el. lusterka, el. szyby, podgrz. fotele, relingi dach., roleta bag., ABS - 6.800 zł. Lipinki Łużyckie, powiat żarski, tel. 0503/95-33-24 GI0W9K4

FORD MONDEO hatchback, 1999 r., 190 tys. km, 1988 ccm, diesel, srebrny, klimat., c. zamek, el. szyby, podgrzewana szyba tylna i przednia, nowe opony, stan bdb - 8.600 zł. Paczków, powiat nyski, tel. 0605/91-21-61 GI0C9FEN

FORD MONDEO KOMBI, 1999 r., 170 tys. km, 1800 ccm, TDI, perłowoatramentowy met., immob., RO + CD, klimat., c. zamek + pilot, wspom. kierownicy, ABS, EPC, alarm, 4 airbagi, el. szyby, reg. lusterka i reflektory, relingi dach., roleta bag., dziel. tylna kanapa, welurowa tap., chromowane dodatki, reg. kierownica, halogeny, ekonomiczny - 7.200 zł lub zamienię. Paczków, powiat nyski, tel. 0602/67-58-35 GI04M7MY

FORD MONDEO GHIA, 1999 r., 178 tys. km, 2500 ccm, V6, srebrny met., stan bdb, kupiony w salonie, pełne wyposaż. oprócz skórzanej tap. - 8.500 zł możl. zamiana. Rybnik, tel. 032/423-73-68, 0605/40-25-65 GI97JXLRY

FORD MONDEO KOMBI, 1999 r., 1800 ccm, TDI, perłowoczarny, w kraju od 6 mies., sprow. z Niemiec od I właśc., zarejestr., po wymianie rozrządu, stan zawieszenia idealny, zadbany, stan bdb - 9.700 zł. Wałbrzych, tel. 0787/27-88-29 GI077YN3

FORD MONDEO hatchback, 1999 r., 170 tys. km, 1800 ccm, diesel, srebrny met., ABS, klimat., el. szyby, c. zamek, alufelgi, RO z CD, ekonomiczny, atrakc. wygląd - 9.500 zł. Węgliniec, powiat zgorzelecki, tel. 0504/25-90-18 GI0C9YN3

FORD MONDEO HATCHBACK, 1999 r., 212 tys. km, 1800 ccm, TDI, zielony, zarejestr., opłacony, ważne OC i przegląd, 5-drzwiowy, klimat., el. szyby, c. zamek, ABS, alufelgi, właśc. niepalący, 2 airbagi, RO, fotel z regulacją, podłokietniki, wspom. kierownicy, zadbany - 9.600 zł. Wołów, tel. 0783/84-47-35, 0501/85-71-17 GI0C9Y4X

FORD MONDEO KOMBI, 1999/00 r., 1800 ccm, benz., srebrny met., klimat., 4 airbagi, ABS, relingi dach., podgrz. szyba przednia, RO, dużo dodatków, ks. serwisowa - 6.900 zł + opłaty. Bolesławiec, tel. 0880/57-96-66 GI97ELFFP

FORD MONDEO KOMBI, 1999/00 r., 1800 ccm, TDI, granatowy met., sprowadzony z Niemiec, stan bdb, klimat., 2 airbagi, ABS, wspom. kierownicy, el. szyby, el. lusterka, RO, alarm - 6.600 zł. Wrocław, tel. 0784/20-85-48 GI09EWPW

FORD MONDEO hatchback, 1999/00 r., 176 tys. km, 1800 ccm, turbo D, zielony met., zarejestr., w kraju od roku, klimat., wspom. kierownicy, ABS, c. zamek + pilot, el. szyby, 4 airbagi, karta pojazdu, alufelgi 15", el. fotel kierowcy, 2 podłokietniki, właśc. niepalący, garażowany, stan idealny, kubełk. fotele - 12.450 zł. Złoty Stok, powiat ząbkowicki, tel. 0604/32-09-15 GI9777AR9

FORD MONDEO KOMBI, 2000 r., 130 tys. km, 1600 ccm, 16V, biały, klimatronic, 4 airbagi, ABS, el. szyby, RO z CD i RDS, drewn. wykończenia, welurowa tap., relingi, roleta, ks. serwisowa, zadbany, stan bdb - 8.200 zł + opłaty. Chojnów, powiat legnicki, tel. 0513/70-94-71 GG9HYMK3

FORD MONDEO SEDAN, 2000/01 r., 163 tys. km, 1800 ccm, TDI, granatowy met., 100% bez wypadku, garażowany, sprowadzony, zarejestr., karta pojazdu, wspom. kierownicy, c. zamek + pilot, el. szyby, 4 airbagi, podgrzewana szyba przednia, ABS, RO + CD, klimat., el. reg. reflektory i lusterka, welurowa tap., halogeny, ważny przegląd - 10.900 zł. Paczków, powiat nyski, tel. 0668/11-97-98 GI97LXAA9

FORD MONDEO MK-3, 2001 r., 2000 ccm, TDdi 115 KM, klimatyzacja, el. otw. szyby, ABS - 16.000 zł. Tel. 0605/78-25-59 GI0C4RP3

FORD MONDEO KOMBI, 2001 r., 220 tys. km, 2000 ccm, diesel, 8 airbagów, ABS, TC, c. zamek + pilot, RO, relingi dach., el. reg. i podgrz. lusterka, przednia szyba podgrz., el. szyby, zarejestr., klimat. - 16.400 zł. Bolesławiec, tel. 0603/91-91-46 GI977CK9A

FORD MONDEO Ghia SEDAN, 2001 r., 149 tys. km, 2000 ccm, TDdi, 116 KM, jasnozielony met., jasna welurowa tap., 4 el. szyby, el. lusterka, 6 airbagów, podgrz. fotele, przednia szyba podgrz., RO z CD, wielofunkcyjna kier., tempomat, wspom. kierownicy, c. zamek, ABS, stan idealny, w kraju od kilku dni - 16.200 zł + opłaty. Kłodzko, tel. 0722/05-97-81, 0722/30-70-03 GI04XJF7

FORD MONDEO hatchback Ghia, 2001 r., 150 tys. km, 2000 ccm, TDdi, 116 KM, jasnozielony met., klimatronic, podgrz. fotele, przednia szyba podgrz., 4 el. szyby, el. lusterka, 4 airbagi, ABS, c. zamek, alufelgi, wspom. kierownicy, sprow., bez wypadku, stan bdb - 16.700 zł + opłaty. Kłodzko, tel. 0722/05-97-81, 0722/30-70-03 GI0C4YAL

FORD MONDEO, 2001 r., 2000 ccm, TDCI, granatowy met., el. otw. szyby, skórzana tap., 4 airbagi, 4 el. szyby, el. reg. lusterka, klimatronic, ABS, przednia szyba podgrz., RO z CD, halogeny, relingi dach. - 18.000 zł. Konradowo, powiat wschowski, tel. 0606/12-05-19 GI0APR4P

FORD MONDEO, 2001 r., 2000 ccm, benz., zielony, automat. skrzynia bieg. - 17.500 zł. Nysa, tel. 077/433-06-88 GI0C4KL3

FORD MONDEO, 2001 r., 206 tys. km, 2000 ccm, TDdi, zielony met., klimat., el. otw. szyby (4), 8 airbagów, RO z CD, c. zamek, zarejestr., ks. serwisowa, cena do negocjacji - 16.500 zł. Opole, tel. 0604/90-03-45 GI0C9JXJ

FOTO FORD MONDEO SEDAN, 2001 r., 200 tys. km, 2000 ccm, TDDi, złoty metalik, 4-drzw., bez wypadku, garażowany, kierowca niepalący, kpl. dokumentacja, I właściciel w kraju, sprowadzony, zarejestr., ABS, alum. felgi, c. zamek, el. otw. szyby (4), el. reg. lusterka, immobilizer, klimatronic, pod. pow., reg. kierownica - 23.000 zł. Polkowice, tel. 0603/27-72-75 II0C9KTT

FORD MONDEO, 2001 r., 178 tys. km, 2000 ccm, TDCi 116 KM, granatowy met., 8 x airbagi, ABS, klimatyzacja, 4 el. szyby, wspomaganie, c. zamek+pilot, stan techn. bardzo dobry, do poprawek lakierniczych - 12.900 zł. Rawicz, tel. 0782/02-00-33 GI0AX34T

FORD MONDEO KOMBI, 2001 r., 1800 ccm, benz., 110 KM, zielony, w kraju od roku, klimat., 8 airbagów, zadbany - 17.300 zł. Wrocław, tel. 0601/77-35-20 GI0C4PXR

FORD MONDEO SEDAN GHIA, 2001/02 r., 24 tys. km, 2000 ccm, benz., błękitny met., nowy model, zarejestr., ubezpieczony - 13.900 zł lub zamienię. Jelenia Góra, tel. 0604/35-22-07, 0605/14-58-94 GI0AME4W

FORD MONDEO hatchback, 2001/02 r., 195 tys. km, 1900 ccm, TDCi, 115 KM, srebrny met., bez wypadku, sprowadzony z Niemiec, zarejestr., klimat., ABS, wspom. kierownicy, c. zamek, 6 airbagów, welurowa tap., el. szyby, radio + nawigacja - 19.500 zł. Kłodzko, tel. 0605/74-22-02 GI07JTA9

FORD MONDEO HATCHBACK, 2001/02 r., 178 tys. km, 2000 ccm, TDdi, 116 KM, bordowy metalik, 5-drzwiowy, bez wypadku, klimat., ABS, ESP, RM, 8 airbagów, el. szyby i reg. lusterka, fotele, immob., podgrz. fotele, c. zamek, wspom. kierownicy, I właśc., stan techniczny idealny - 16.800 zł. Kłodzko, tel. 0788/96-48-64 GI09ATJH

FORD MONDEO KOMBI, 2002 r., 170 tys. km, 2000 ccm, TDI, 131 KM, granatowy, klimat., pełne wyposaż. elektr., ABS, sprowadzony, opłacony, przygotowany do rejestr. - 20.000 zł. Tel. 0601/75-71-11 GI0ARCKT

FORD MONDEO, 2002 r., 2000 ccm, diesel, granatowy met., 6 airbagów, ABS, ASP, klimatronic, el. szyby, el. lusterka, podłokietnik, relingi dach., hak, roleta bag., RO z CD, niedawno sprowadzony, zadbany, stan bdb, bez wypadku, bez korozji, możliwość rejestracji - 17.900 zł. Duszniki-Zdrój, powiat kłodzki, tel. 0604/51-79-70 GI0C43TC

FORD MONDEO KOMBI GHIA, 2002 r., 156 tys. km, 1800 ccm, 16V, benz., czarny met., klimatronic, drewn. dodatki, 8 airbagów, welurowa tap., RM, el. szyby, sprow., opłacony, stan idealny - 16.500 zł. Gryfów Śląski, powiat lwówecki, tel. 075/781-12-09, 0600/43-68-45 GI0C3TX3

FORD MONDEO KOMBI, 2002 r., 235 tys. km, 2000 ccm, TDI, perłowoczarny, ABS, klimat., el. szyby, ETS, el. fotel kierowcy, reg. kierownica, sprow. - 15.800 zł. Jaksonów, powiat wrocławski, tel. 0664/78-55-61 GI97LH9NN

FORD MONDEO KOMBI, 2002 r., 2000 ccm, TDI, 116 KM, czerwony met., klimat., el. szyby, 8 airbagów, wspom. kierownicy, c. zamek, hak - 12.900 zł + opłaty. Kamienna Góra, tel. 0663/30-18-40 GI0MJKM

FORD MONDEO KOMBI, 2002 r., 172 tys. km, 2000 ccm, diesel, granatowy, 8 airbagów, ABS, el. szyby, el. lusterka, klimat., c. zamek + pilot, relingi dach., sprowadzony, opłacony, koszt rejestr. ok. 300 zł, stan bdb - 17.200 zł. Mirsk, powiat lwówecki, tel. 0663/37-43-64, 0697/13-30-54 GI07LTFM

FORD MONDEO KOMBI, 2002 r., 188 tys. km, 2000 ccm, TDCi, 131 KM, granatowy met., 8 airbagów, 4 el. szyby, el. lusterka, klimatronic, podgrz. szyba przednia, RO z CD, stan idealny, po wymianie płynów i oleju - 17.900 zł. Pławna Dolna, powiat lwówecki, tel. 0665/46-61-03 GI0APMXY

FORD MONDEO KOMBI, 2002 r., 2000 ccm, TDCi, srebrny met., pełne wyposaż. elektr., klimatronic, 6 airbagów, serwisowany, komputer, halogeny, podgrz. fotele, ESP - 18.700 zł. Wołczyn, powiat kluczborski, tel. 077/414-52-80, 0663/45-13-97 GI97HNEMX

FORD MONDEO KOMBI, 2002 r., 152 tys. km, 2000 ccm, TDCi, 131 KM, niebieski, c. zamek, wspom. kierownicy, klimatronic, ABS, ASR, pełne wyposaż. elektr., 2 kpl. kół (letn. i zim.), 8 airbagów, bez wypadku, ks. serwisowa, kpl. dokumentacja, zadbany, świeżo sprowadzony, zarejestr. - 16.800 zł. Wrocław, tel. 0504/07-46-70 GI0MPNY

FORD MONDEO DIAMOND, 2002 r., 2000 ccm, TDCi, złoty, sprow., bez wypadku, pełne wyposaż., klimatronic, 2 airbagi, skórzana tap. w kolorze bananowym, parktronic, el. szyberdach, el. lusterka, podgrz. fotele, ABS, ASR, RO z CD, alufelgi, c. zamek, atrakc. wygląd - 22.900 zł. Żmigród, powiat trzebnicki, tel. 0886/75-68-88 GI0A3CPE

FORD MONDEO HATCHBACK, 2003 r., 190 tys. km, 2000 ccm, TDCi, srebrny metalik, automat. skrzynia bieg. Tiptronic, wspomaganie, ABS, 4 el. szyby, el. lusterka, klimatyzacja, c. zamek + pilot, alufelgi, podgrzewane fotele, zarejestrowany w kraju, stan idealny, możliwa zamiana na tańszy - 18.900 zł. Tel. 0506/67-82-59 LI0615670

FORD MONDEO SEDAN, 2003 r., 166 tys. km, 2000 ccm, TDCi, 115 KM, klimatronic, 8 airbagów, ABS, ESP, komputer, wspom. i reg. kierownicy, el. szyby, el. reg. i podgrz. lusterka, el. fotel kierowcy, welurowa tap., tempomat, podłokietniki, RO z CD, c. zamek, alufelgi - 18.900 zł. Bukowice, powiat wołowski, tel. 071/359-11-51, 0603/09-23-31 GI97NEYNW

FORD MONDEO SEDAN, 2003 r., 2000 ccm, TDCi, 131 KM, srebrny met., 8 airbagów, c. zamek, klimat., el. szyby, el. lusterka, ABS, stan bdb, zarejestr., I właśc. - 21.900 zł lub zamienię. Dzierżoniów, tel. 0506/02-20-32 GI0KET9

FORD MONDEO, 2003 r., benz., inst. gaz., pełne wyposaż. - 25.000 zł. Niegosławice, powiat żagański, tel. 0602/57-33-35 GI0C7LMY

FORD MONDEO KOMBI, 2003 r., 138 tys. km, 2000 ccm, TDdi, złoty met., sprow., ABS, klimatronic, 6 airbagów, el. otw. szyby, el. reg. lusterka, RO z CD, halogeny, kierownica wielofunkcyjna, stan idealny, bez wypadku - 17.900 zł. Paczków, powiat nyski, tel. 0692/04-27-91 GI0C9LFR

FORD MONDEO SEDAN, 2003 r., 2000 ccm, diesel, 130 KM, srebrny, po liftingu, wspom. kierownicy, c. zamek + pilot, ABS, ASR, RO z CD ze ster. przy kier., wielofunkcyjna kier., tempomat, alarm, komputer, halogeny, 2 podłokietniki, 6 airbagów, 4 el. szyby, el. lusterka, 6-bieg., el. fotele, ważne OC i przegląd - 21.900 zł lub zamienię. Rawicz, tel. 0886/48-49-19 GI0C4PHK

FORD MONDEO KOMBI, 2003 r., 173 tys. km, 2000 ccm, TDdi, srebrny met., zarejestr., bez wypadku, kpl. dokumentacja, I właśc. w kraju, ABS, klimat., el. szyby, podgrz. fotele, el. reg. fotel kier., wspom. kierownicy, RO z reg. przy kier., relingi dach., welurowa tap., stan techn. i wizualny bdb - 19.500 zł. Wrocław, tel. 0500/00-74-92 GI97MLWHM

FORD MONDEO, 2003/04 r., 202 tys. km, 2000 ccm, TDCi, 130 KM, złoty met., nowy model, po liftingu, klimatronic, ABS, ESP, pełne wyposaż. elektr., alufelgi 17", skórzana tap. alcantara, 8 airbagów, drewn. dodatki, RO Sony z CD, komputer, w kraju od 05.2009 r., stan idealny - 29.900 zł. Strzelin, tel. 0669/13-43-90 GI097WL4

FORD MONDEO SEDAN, 2004 r., 130 tys. km, 2000 ccm, TDDI, srebrny, klimatronic, c. zamek, ABS, ESP, el. szyby, zadbany, stan idealny - 19.900 zł. Jelenia Góra, tel. 0603/62-41-98, 0781/83-54-57 GI0C4TYT

FORD MONDEO KOMBI, 2004 r., 170 tys. km, 2000 ccm, TDCi, 6 airbagów, klimatronic, stan bdb, zarejestr., ks. serwisowa - 25.900 zł. Kędzierzyn-Koźle, tel. 0888/73-19-42 GI0C47KY

FORD MONDEO KOMBI, 2004 r., 185 tys. km, 2000 ccm, TDCi, I właśc. w kraju od roku, bez wypadku, kpl. dokumentacja, serwisowany, klimatronic, wspom. kierownicy, 4 airbagi, ABS, ESP, nawigacja, c. zamek, el. szyby, relingi dach., roleta bag., RO z CD, el. reg. fotel, garażowany, stan bdb - 25.700 zł lub zamienię. Legnica, tel. 0601/26-07-97, 076/721-38-95 GI94JM4HT

FORD MONDEO HATCHBACK GHIA, 2004 r., 128 tys. km, 1998 ccm, TDCi 131 KM, perłowosrebrny metalik, 8 airbagów, duża kolorowa dotykowa nawigacja DVD, klimatronic, 6 biegów, podgrzewane fotele, el. szyby, komputer, ABS, ESP, alarm, immob., podłokietniki, bezwypadkowy, serwisowany, halogeny, atermiczne szyby, RO z CD, welurowa tap., lusterko fotochromowe - 26.900 zł. Sobótka, powiat wrocławski, tel. 0510/82-38-74 II0CA33R

FORD MONDEO KOMBI, 2004 r., 190 tys. km, 2000 ccm, diesel, ciemnoniebieski, 5-drzw., bez wypadku, kierowca niepalący, kpl. dokumentacja, serwisowany, zarejestr., ABS, alarm, c. zamek z pilotem, el. otw. szyby (4), el. reg. lusterka, ESP, immobilizer, klimatyzacja automatyczna, 6 pod pow., reg. kierownica, RO z CD, wspom. kier. - 23.000 zł do uzgodnienia. Środa Śląska, tel. 0607/17-21-34 II0C33KT

FORD MONDEO, 2004 r., 137 tys. km, 2000 ccm, TDCi, srebrny met., pełne wyposaż. oprócz skórzanej tap., ks. serwisowa, zarejestr., stan bdb - 27.400 zł. Świdnica, tel. 0793/98-80-78 GI97F7A4K

FORD MONDEO KOMBI GHIA, 2004 r., 140 tys. km, 2000 ccm, TDCi, 130 KM, czarny metalik, pełne wyposaż., automatic, Tiptronic, bez wypadku, b. zadbany, 2 kpl. kół - 23.000 zł lub zamienię. Wałbrzych, tel. 0503/07-91-94 GI0AMAYY

FORD MONDEO KOMBI, 2005 r., 2000 ccm, TDCi, klimat., ABS, wszystkie elektr. dodatki, airbagi, relingi dach., roleta, alufelgi, w kraju od roku, sprow. z Niemiec, stan bdb - 26.500 zł. Jawor, tel. 0695/18-34-95, 0601/88-48-64 GI09EX9J

FORD MONDEO KOMBI, 2005 r., 164 tys. km, 2000 ccm, TDCi, 116 KM, srebrny met., nawigacja, klimatronic, 6 airbagów, el. szyby, podgrz. fotele, ABS, ESP, RO z CD, ks. serwisowa, sprow. z Niemiec - 24.500 zł. Jelenia Góra, tel. 0698/45-95-76 GI0HCY7

FORD MONDEO KOMBI, 2005 r., 2000 ccm, TDCi 131 KM, srebrny metalik, 6 airbagów, nawigacja GPS, klimatronic, 6 biegów, ABS, ASR, el. szyby, podłokietniki, halogeny, RO z CD, welurowa tap., roleta, relingi, alarm, immob., c. zamek, hak, sensor deszczu, el. lusterka, atermiczne szyby, serwisowany, bezwypadkowy, komputer - 23.900 zł. Sobótka, powiat wrocławski, tel. 0510/82-38-74 II0C7X34

FORD MONDEO hatchback Ghia, 2005/06 r., 95 tys. km, 2000 ccm, TDCI, 131 KM, perłowoczarny met., klimatronic, ABS, ESP, 4 el. szyby, el. szyberdach, el. reg. i podgrz. lusterka, el. fotele, skórzana tap., ksenony, nawigacja, tempomat, alarm, alufelgi, 8 airbagów, RO z CD, parktronic, I właśc., zadbany, ks. serwisowa, chromowane dodatki, stan idealny - 33.500 zł. Bolesławiec, tel. 0880/56-94-34 GI97KW7LK

FOTO FORD MONDEO KOMBI, 2005/06 r., 114 tys. km, 2000 ccm, TDCi, granatowy, 5-drz., bez wypadku, kpl. dokumentacja, I właściciel 1, serwisowany, zarejestr., ABS, alufelgi 15", c. zamek, el. otw. szyby (4), el. lusterka, ESP, immobilizer, klimatyzacja automat., komputer pokł., 6 pod. pow., RO z CD, tap. welurowa, faktura VAT - 25.400 zł, możliwy kredyt. Legnica, tel. 0791/69-01-63 KI0627900

FORD MONDEO GHIA KOMBI, 2005/06 r., 100 tys. km, 2000 ccm, DCI 131 KM, szary met., stan bdb, I właśc., kpl. dokumentacja, kupiony w salonie w kraju, serwis. w ASO, klimatronic, ABS, ESP, el. szyby, kupiony w 02.2006 r., el. reg. lusterka, komputer, RO z CD, podgrz. fotele, 2 podłokietniki, 6-bieg., po wymianie oleju - 28.800 zł lub zamienię na mniejszy. Legnica, tel. 0726/93-77-33 GI0C997L

FORD MONDEO KOMBI, 2005/06 r., 2000 ccm, TDCi, grafitowy, klimatronic, el. szyby, el. lusterka, podgrz. szyba, sensor zmierzchu, halogeny, 6 airbagów, RO z CD, hak, ABS, ks. serwisowa, 2 kluczyki, bez wypadku, zarejestr., podłokietnik, wspom. kierownicy, stan bdb - 25.900 zł. Rawicz, tel. 0604/53-76-48 GI0C99FT

FORD MONDEO GHIA hatchback, 2006 r., 2000 ccm, TDCi, alufelgi, 8 airbagów, klimatronic, 6-bieg., sensor deszczu, el. lusterka, el. szyby, RO, parktronic, komputer, tempomat - 31.500 zł. Kąty Wrocławskie, tel. 0696/07-50-06 GI0A9HXE

FORD MONDEO KOMBI, 2007 r., 96 tys. km, 2000 ccm, TDCi, granatowy, ABS, ESP, 8 airbagów, nowy model, klimat., 6-bieg., el. otw. szyby, el. reg. lusterka, skórzana kier., c. zamek, wielofunkcyjna kier., ks. serwisowa, stan idealny - 43.500 zł. Lądek-Zdrój, powiat kłodzki, tel. 0608/11-84-47 GI0A37KM

FORD MONDEO LIMUZYNA, 2008 r., 2000 ccm, TDCi, klimatronic, 8 airbagów, wszystkie elektr. dodatki - 39.000 zł. Krotoszyn, tel. 0888/67-98-38 GI0C4EKJ

FORD ORION, 1991 r., 1800 ccm, diesel, bordowy met., stan db, zarejestr. - 1.000 zł. Olszyna, powiat lubański, tel. 0605/67-21-21 GI04JY39

FORD ORION, 1993/94 r., 150 tys. km, 1400 ccm, benz., bordowy, I właśc., wspom. kierownicy, ważne OC i przegląd, stan bdb - 2.500 zł. Wałbrzych, tel. 074/848-31-59, 0605/73-93-63 GI0A74WC

FORD PUMA GT, 1997 r., 120 tys. km, 1700 ccm, wtrysk, 125 KM, zielony met., klimat., el. otw. szyby, el. reg. lusterka, c. zamek + pilot w kluczyku, wspom. kierownicy, ABS, RM + CD, alufelgi 17", atrakc. wygląd, kompletna dokumentacja, sprowadzony, ks. serwisowa - 8.900 zł. Kłodzko, tel. 0607/27-25-55 GI0A37P3

FORD PUMA, 1999 r., 155 tys. km, 1700 ccm, benz. 125 KM, srebrny, 2 airbagi, klimat., ABS, c. zamek, el. szyby, el. lusterka, stan bdb, w kraju od roku, zarejestr. - 11.200 zł. Chojnów, powiat legnicki, tel. 0513/70-94-71 GI973PYTA

FORD PUMA, 1999 r., 100 tys. km, 1700 ccm, wtrysk, granatowy met., pełne wyposaż., 2 kpl. kół, zadbany - 8.900 zł lub zamienię. Wałbrzych, tel. 0503/07-91-94 GI0C9PP3

FORD PUMA, 1999 r., 1700 ccm, benz., srebrny met., pełne wyposaż. elektr., klimat., 4 airbagi, alufelgi, halogeny - 12.000 zł. Wołczyn, tel. 077/414-52-80, 0663/45-13-97 GI97HNEN7

FORD PUMA COUPE, 1999 r., 179 tys. km, 1400 ccm, benz., srebrny, opłacony, przygotowany do rejestr., I właśc., ks. serwisowa, ABS, RO, klimat., c. zamek, wspom. kierownicy, alufelgi, 2 airbagi, el. reg. lusterka i otw. szyby, stan techn. bdb - 8.000 zł. Wrocław, tel. 0514/98-36-97 GI07M3H9

FORD PUMA, 2000 r., 158 tys. km, 1400 ccm, 16V, benz., czerwony, 4 airbagi, klimat., wspom. kierownicy, c. zamek, el. szyby, alufelgi, atrakc. wygląd, sprowadzony, opłacony, stan bdb - 12.900 zł. Gryfów Śląski, tel. 075/781-12-09, 0600/43-68-45 GI97CFCR4

FOTO FORD S-MAX, 2007/08 r., 120 tys. km, 1800 ccm, TDCi, srebrny metalik, idealny, bez wypadku, oryginalny lakier, I właściciel, sprowadzony z Niemiec, kilka dni w kraju, serwisowany non-stop, ks. serwisowa (do wglądu), najnowszy model, 125 KM, 6-biegów, klimatronic, ABS, ESP, el. szyby i lusterka, pełne wyposażenie - 45.900 zł, zamiana, raty. Otmuchów, powiat nyski, tel. 0694/62-08-79, 0790/26-51-38 www.piotr.autogielda.pl pawel.czajka@wp.pl KI0496690

FORD SCORPIO, 1988 r., 2000 ccm, benz., inst. gaz., przegląd do 06.2010 r. - 2.500 zł. Świebodzin, tel. 068/382-22-62 GI07C9LK

FORD SCORPIO, 1989 r., 320 tys. km, 2400 ccm, V6, benz., inst. ga, el. reg. i podgrz. lusterka, c. zamek + pilot, wspom. kierownicy, szyberdach - 2.000 zł. Lubin, tel. 0667/20-35-37 GI0C4XAT

FORD SCORPIO SEDAN, 1990 r., 2400 ccm, benz., srebrny met., ważne OC, el. szyby, el. lusterka (podgrz.), c. zamek, szyberdach, wspom. kierownicy, ABS, welurowa tap., nowy akumulator, hak, inst. gazowa, opony letnie i zimowe, alufelgi, nie wymaga wkładu finans., stan ogólny db - 3.500 zł. Legnica, tel. 0727/22-91-98 GI0C9WJF

FORD SCORPIO SEDAN, 1990 r., 200 tys. km, 2000 ccm, DOHC, inst. gazowa, niebieski met., 2 kpl. kół, letnia aluminiowe, c. zamek, szyberdach, zadbany, wspom. kierownicy - 2.500 zł. Wrocław, tel. 0667/98-95-43 GI0CA4WL

FORD SCORPIO SEDAN, 1992 r., 2000 ccm, benz., inst. gaz., czarny, stan db, przegląd do 12.11.2010 r. - 1.000 zł do negocjacji. Głogów, tel. 0608/50-87-92, 0663/72-69-95 marcin_1@buziaczek.pl GI0C9XWW

FORD SCORPIO KOMBI, 1995 r., 180 tys. km, 2500 ccm, turbo D, biały, el. szyby i szyberdach, alufelgi, nowe opony, uszczelka głowicy, nie wymaga wkładu finans. - 4.350 zł. Wrocław, tel. 0886/30-37-71 GI0C3WRT

FORD SCORPIO KOMBI, 1995 r., 210 tys. km, 2000 ccm, benz., inst. gaz., bogata wersja, alufelgi, RO z CD - 6.000 zł. Złotoryja, tel. 0790/79-90-40 GI04JXM7

FORD SCORRIO KOMBI, 1995/96 r., granatowy met., zarejestr., I właśc., pełne wyposaż. oprócz skórzanej tap. - 5 300 zł lub zamienię. Oława, tel. 0794/63-43-77 GI97CLNAE

FORD SCORPIO KOMBI, 1995/96 r., 2000 ccm, 16V, granatowy met., I właśc., pełne wyposaż. oprócz skórzanej tap., stan bdb - 6.200 zł lub zamienię. Oława, tel. 0785/23-39-93 GI09FERM

FORD SCORPIO, 1996 r., 2900 ccm, benz., inst. gaz., fioletowy met., automatic, ważne OC i przegląd, stan techn. bdb - 3.500 zł. Bolesławiec, tel. 0510/26-20-92 GI0C7MME

FORD SCORPIO SEDAN, 1996 r., 2900 ccm, benz., inst. gaz., el. szyby, el. lusterka, automatic, 2 airbagi, klimatronic, ABS, przyciemn. szyby, ważne OC i przegląd - 3.400 zł lub zam. na inny, może być uszkodzony. Bolesławiec, tel. 0798/22-97-63 GI97RETMA

FORD SCORPIO Ghia, 1996 r., 200 tys. km, 2900 ccm, benz., zielony met., automatic, stan bdb - 5.900 zł. Opole, tel. 0608/22-93-38 GI97L9NXK

FORD SCORPIO KOMBI, 1997 r., wszystkie elektr. dodatki, komputer, TC, klimat., ważne OC i przegląd - 7.000 zł. Baszków, powiat krotoszyński, tel. 0695/22-94-84 GI0C7KJJ

FORD SCORPIO Ghia, 1997 r., 2300 ccm, wtrysk, 2 airbagi, pełne wyposaż. elektr., ABS, wspom. kier., c. zamek, drewn. dodatki, klimatronic - 3.300 zł. Kobierzyce, powiat wrocławski, tel. 0501/85-00-87 GI09LW9A

FORD SCORPIO Ghia, 1998 r., 2900 ccm, V6, 207 KM, alufelgi, skórzana tap., klimat., pełne wyposaż., sprow. - 3.500 zł + opłaty. Kamienna Góra, tel. 0665/89-97-62 GI0HAAF

FORD SIERRA KOMBI, 1991 r., 1800 ccm, turbo D - 1.800 zł. Brzeg Dolny, powiat wołowski, tel. 0722/19-10-52 GI97MT7KW

FORD SIERRA KOMBI, 1991 r., 130 tys. km, 1600 ccm, benz., stan bdb - 1.300 zł + opłaty. Opole, tel. 0698/30-76-80 GI974LN7M

FORD SIERRA Ghia SEDAN, 1996 r., 1600 ccm, benz., czerwony, wspom. i reg. kierownicy, c. zamek, szyberdach, nowe opony zimowe, alufelgi, 5-bieg., RO z CD i MP3, hak, stan bdb - 1.650 zł. Złoty Stok, powiat ząbkowicki, tel. 0661/45-56-23 GI0C3JA9

FORD WINDSTAR, 1995 r., 3000 ccm, benz., czerwony met., c. zamek, wspom. kierownicy, el. szyby, 2 airbagi, stan bdb - 8.300 zł. Minkowice Oławskie, tel. 0609/16-15-17 GI0C44RN

HONDA

HONDA ACCORD, 1991 r., 2000 ccm, benz., inst. gaz., niebieski met., zarejestr., stan db, wspom. kierownicy, welurowa tap., hak - 2.200 zł. Nowogród Bobrzański, powiat zielonogórski, tel. 0668/39-60-03 GI97NHYYJ

CZĘŚCI DO AUT JAPOŃSKICH I KOREAŃSKICH

tłoki, tuleje, pierścienie, panewki, uszczelki, uszczelniacze, paski rozrządu, napinacze pasków, korbowody, wałki rozrządu, łańcuchy rozrządu, filtry, świece, głowice, sprzęgła, prowadnice, zawory i wiele innych

Wrocław, ul. Nasypowa 24, tel. 793-00-85

OR063789

HONDA ACCORD, 1992 r., 2000 ccm, benz., inst. gaz., srebrny met., 4 el. szyby, wspom. kierownicy, ABS, el. lusterka, el. fotel kierowcy, el. szyberdach, oryg. lakier, stan bdb - 3.400 zł. Wałbrzych, tel. 0793/14-44-28 GI0C3HFK

HONDA ACCORD, 1994/95 r., 240 tys. km, 2000 ccm, benzyna, 16V, bordowy metalik, 4 el. szyby i reg. lusterka, ABS, 2 airbagi, klimat., c. zamek + pilot, alufelgi 16", opony letnie i zimowe, stan idealny - 7.800 zł. Kłodzko, tel. 0661/92-62-64 GI0C9FLE

HONDA ACCORD, 1996 r., 2000 ccm, TDI, wiśniowy, pełne wyposaż. elektr., klimat., 2 airbagi, kpl. kluczyków - 7.900 zł + opłaty. Dzierżoniów, tel. 0694/43-64-76 GI0KFLK

HONDA ACCORD COUPE, 1996 r., 2000 ccm, benz., zielony met., ABS, wspom. kierownicy, klimat., 2 airbagi, el. szyby, el. lusterka, el. szyberdach, c. zamek, alufelgi 17", opony zimowe, zarejestr., teleskopy Bilstein - 11.000 zł. Krotoszyn, tel. 0698/69-34-63 GI09T4WN

HONDA ACCORD, 1997 r., 2000 ccm, TDI, srebrny met., ABS, airbag, el. otw. szyby, el. reg. lusterka, el. fotele, klimat., RO, c. zamek, alufelgi - 6.500 zł lub zamienię. Grodków, powiat brzeski, tel. 0889/32-79-67, 0668/16-35-13 GI0C9PY7

HONDA ACCORD AERODECK, 1997 r., 2000 ccm, wtrysk, granatowy met., alum. felgi, c. zamek, wspom. i reg. kierownicy, ABS, alarm, immob., el. otw. szyby (4), klimat., RO, komputer pokładowy, welurowa tap., reg. fotel kierowcy, reflektory, reg. mocowanie pasów - 10.900 zł. Opole, tel. 077/441-15-55, 0600/01-23-90 GI97FTT3T

HONDA ACCORD, 1997/98 r., 2200 ccm, benz., inst. gaz., bordowy, ważne OC i przegląd, c. zamek, el. szyby, wspom. kierownicy, ABS, szyberdach - 4.900 zł. Wrocław, tel. 0794/96-78-41 GI07TLH4

HONDA ACCORD, 1999 r., 190 tys. km, 2000 ccm, benz., srebrny, el. szyby, szyberdach, automatic, stan bdb, wersja angielska, dowód V5, do zarejestrowania - 4.500 zł. Wrocław, tel. 0660/41-88-22 GI0CA3JT

HONDA ACCORD, 2000 r., 2000 ccm, 16V, benzyna, jasnozielony metalik, 4 airbagi, ABS, ASP, klimatronic, RO + CD, el. szyby i reg. lusterka, welurowa tap., podłokietniki, szyberdach, halogeny, spoiler, nowy model, bez wypadku i korozji, zadbany, stan bdb, sprowadzony, możliwość rejestracji - 15.900 zł. Duszniki-Zdrój, powiat kłodzki, tel. 0604/51-79-70 GI0C374J

HONDA ACCORD LIFTBACK, 2001 r., 200 tys. km, 1800 ccm, benz., zielony metalik, garażowany, I właśc., 4 airbagi, alarm, ABS, RO, kupiony w salonie w kraju, zimowe opony plus alum. felgi - 18.000 zł. zdjęcia na www.autogielda.pl. Jerzmanowa, powiat głogowski, tel. 0601/44-96-84, 0607/68-29-23 p.walczak@kghm.pl GI0C7W3J

HONDA ACCORD, 2001 r., 189 tys. km, 2000 ccm, benz., srebrny met., pełne wyposaż. oprócz skórzanej tap. - 14.600 zł + opłaty. Olszyna, powiat lubański, tel. 0605/67-21-21 GI0KKWF

HONDA ACCORD SEDAN, 2004/05 r., 63 tys. km, 2000 ccm, benz., czarny met., wersja sportowa, tap. skórzana + welurowa, parktronic, alarm, kpl. kół zim., alum. felgi, bez wypadku, garażowany, I właściciel - 45.000 zł. Wrocław, tel. 0605/95-09-60 GI0C4YCX

FOTO HONDA ACCORD SEDAN, 2008 r., 28 tys. km, 2200 ccm, diesel, 150 KM, grafitowy metalik, ksenony, parktronic (przód/tył), chrom. dodatki, reg. wentyl. fotele z pam. ustawień, skórzana tap., kier. wielofunkcyjna, klimatronic 2-stref., 6-bieg., Premium Audio System, duża kolor. nawigacja, RO z CD na 6 płyt + MP3, VSA, el. lusterka fotochromowe - 89.900 zł lub zamiana na tańszy. Rydzyna, powiat leszczyński, tel. 0511/33-11-66, 0511/33-11-88 www.autowega.autogielda.pl artur10@onet.pl KI3803559

HONDA CIVIC, 1990 r., 1500 ccm, benz., czerwony, alufelgi, wspom. kierownicy, stan techn. db, ważne OC i przegląd - 1.350 zł. Głogów, tel. 0604/47-72-21 GI0C79EW

HONDA CIVIC SKŁADAK, 1992 r., 1300 ccm, ważne OC i przegląd - 1.300 zł. Oborniki Śląskie, powiat trzebnicki, tel. 0605/20-85-09 GI0C9WLT

HONDA CIVIC SEDAN, 1992 r., 1400 ccm, benz., bordowy, ważne OC i przegląd - 1.300 zł. Wrocław, tel. 0880/57-02-65 GI097PYE

HONDA CIVIC, 1992 r., 1500 ccm, benz., inst. gaz., ważne OC i przegląd, c. zamek, RO, 5-bieg. - 1.900 zł. Wrocław, tel. 0880/57-02-65 GI04XMFR

HONDA CIVIC, 1993 r., 1500 ccm, benz., niebieski, ważne OC i przegląd, c. zamek, wspom. kierownicy, RO, szyberdach, alufelgi - 3.200 zł. Wrocław, tel. 0880/57-02-65 GI09X3KJ

HONDA CIVIC HATCHBACK, 1995 r., 182 tys. km, 1400 ccm, benz., turkusowy, 2-drzw., wspom. kierownicy, c. zamek, immob., komputer, el. szyby, el. szyberdach, 2 airbagi, kpl. kół letnich, bez wypadku, II właśc., stan bdb, zadbany, czysty - 6 600 zł. Bolesławiec, tel. 0505/83-19-75, 0506/54-86-17 GI0AMFLA

FOTO HONDA CIVIC HATCHBACK, 1995 r., 240 tys. km, 1500 ccm, V-TEC, czerwony, inst. gaz. 5-drzw., garażowany, kupiony w kraju, sprowadzony, zarejestr., alarm, alum. felgi, c. zamek, el. otw. szyby, el. reg. lusterka, immobilizer, klimatyzacja, pod. pow., reg. kierownica, RO z CD, szyberdach, wsp. kier. - 7.300 zł. Zawonia, tel. 0663/67-47-83 II0ARLY3

HONDA CIVIC hatchback, 1996 r., 171 tys. km, 1400 ccm, benz., inst. gaz., zielony met., immob., 2 airbagi, stan bdb, zarejestr., ubezpieczony - 7.500 zł. Mrozów, powiat średzki, tel. 0661/10-51-17 GI97NF33Y

HONDA CIVIC, 1996/97 r., 212 tys. km, 1400 ccm, 90 KM, zielony met., 3-drzw., c. zamek, ABS, el. szyberdach, welurowa tap., el. szyby, el. lusterka, wspom. kierownicy, alufelgi, stan bdb, bez wypadku, w kraju, 2 airbagi - 5.900 zł + opłaty. Legnica, tel. 0601/56-78-16 GI0AKEN7

HONDA CIVIC, 1997 r., 199 tys. km, 2000 ccm, TDI, granatowy met., 5-drzw., klimat., wspom. kierownicy, ABS, c. zamek, el. szyby, welurowa tap., sprow., opłacony, stan idealny - 9.900 zł. Gryfów Śląski, tel. 075/781-12-09, 0600/43-68-45 GI94W4LNT

HONDA CIVIC, 1997 r., 188 tys. km, 1400 ccm, 16V, ciemnozielony metalik, klimatyzacja, 2 pod. pow., c. zamek, 2 kpl. opon, ABS, SRS, el. lusterka, el. szyby, w kraju od 2008 r., zarejestr., ubezpieczony, garażowany, karta pojazdu, stan bdb - 9.800 zł. Sucha Dolna, powiat żagański, tel. 0509/17-86-10 GI0AR99E

HONDA CIVIC COUPE, 1997 r., 1600 ccm, benz., stan idealny, el. szyberdach, c. zamek, koła 16" - 8.500 zł. Wołów, tel. 0889/50-08-87 GI0C9Y9A

HONDA CIVIC KOMBI, 1998 r., 165 tys. km, 1400 ccm, 16V, benz., bordowy met., klimat., wspom. kierownicy, c. zamek, alufelgi, szyberdach, welurowa tap., sprow., opłacony, stan bdb, zadbany - 10.900 zł. Gryfów Śląski, powiat lwówecki, tel. 075/781-12-09, 0600/43-68-45 GI049JFH

HONDA CIVIC, 1998 r., 110 tys. km, 1400 ccm, benz., niebieski met., klimat., ABS, alufelgi, airbag, RO, wspom. kierownicy, immob. - 15.000 zł lub zamienię. Jastrzębie-Zdrój, tel. 032/474-04-80, 0604/22-42-88 GI04TFFK

HONDA CIVIC, 1998 r., 169 tys. km, 1500 ccm, benz., zielony met., 2 airbagi, ABS, 3-drzwiowy, klimat., c. zamek, dziel. tylna kanapa, wspom. kierownicy, sprowadzony, opłacony, koszt rejestr. ok. 300 zł - 9.200 zł, możl. transp. Mirsk, powiat lwówecki, tel. 0663/37-43-64, 0697/13-30-54 GI97NM7CF

HONDA CIVIC, 1998 r., 1400 ccm, benz., srebrny met., 5-drzwiowy, klimat., wspom. kierownicy, c. zamek, ABS, el. szyby, el. lusterka, szyberdach, zadbany, bez wypadku, ks. serwisowa - 8.900 zł. Namysłów, tel. 0785/56-62-91 GI0C3JX4

HONDA CIVIC, 2001 r., 88 tys. km, 5-drzwiowy, garażowany, II właśc., z salonu w kraju - 20.000 zł. Wrocław, tel. 0697/53-25-42 GI0CA7AE

HONDA CIVIC, 2003 r., 1700 ccm, CDTi, czarny met., sprow., zarejestr., klimat., 2 airbagi, c. zamek + pilot, reg. kierownica, RO z CD - 20.500 zł. Jelcz-Laskowice, powiat oławski, tel. 0693/41-12-67 GI0A9EA7

FOTO HONDA CIVIC, 2003 r., 135 tys. km, 1700 ccm, CTDi, 101 KM, srebrny metalik, serwisowany, sprowadzony, ABS, alum. felgi, c. zamek, el. otw. szyby, el. reg. lusterka, ESP, immobilizer, klimatyzacja, komputer pokł., pod. pow., reg. kierownica, RO z CD, bardzo czyste i zadbane wnętrze, bardzo ekonomiczny, stan idealny - 21.000 zł + opłaty. Legnica, tel. 0880/37-22-72 bryk3@wp.pl II0C9AE9

HONDA CIVIC hatchback, 2004 r., 1700 ccm, CDTi, srebrny met., wspom. kierownicy, c. zamek, ABS, RO z CD, alarm, 4 airbagi, wyposaż. el., welurowa tap., klimat., sprow., przygotowany do rejestr. - 23.400 zł. Kamienica, powiat nyski, tel. 0604/94-51-32 GI04TAH7

HONDA CIVIC SEDAN, 2004 r., 1300 ccm, benz., srebrny met., silnik hybrydowy - 26.000 zł. Olszyna, powiat lubański, tel. 0605/67-21-21 GI07FJ3H

FOTO HONDA CIVIC HATCHBACK, 2008/09 r., 31 tys. km, 1800 ccm, V-TEC, czarna perła, bogate wyposażenie, stan idealny, dwa komplety opon (zimowe, letnie), do przejęcia leasing od zaraz, bez odstępnego, data 1. rejestracji 02.2009 r., gwarancja, wartość umowy 51 tys. zł netto - 51.000 zł. Wrocław, tel. 0603/04-03-11 krzysmaslice@interia.pl II0C73MX

HONDA CONCERTO, 1991 r., 230 tys. km, 1600 ccm, benz., srebrny, zarejestr., opłacony, sprawny techn., stan db, automatic - 3.300 zł. Kostrzyca, powiat jeleniogórski, tel. 0605/23-78-60, 075/718-32-13 GI97R7MP3

HONDA CONCERTO, 1993 r., 219 tys. km, 1500 ccm, benz., czerwony, wszystkie elektr. dodatki, 4-drzwiowy, hak, alufelgi, RO - 3.700 zł. Bystrzyca Kłodzka, tel. 0783/09-19-37 GI97HRJTY

FOTO HONDA CRX COUPE, 1990 r., 1600 ccm, benz., inst. gaz., niebieski, silnik w dobrym stanie, po wymianie oleju i płynów oraz tłumików, blacharka nie gnije, do remontu maglownica, czujnik ciepłego powietrza oraz kable wysokiego napięcia lub kopułka - 2 700 zł. Zielona Góra, tel. 0663/97-91-92 II0C9FC3

HONDA CRX, 1994 r., 1600 ccm, 16V, benz., brązowy met., 5-bieg., ospoilerowany, alum. felgi, atrakc. wygląd, zarejestr. - 8 200 zł, możl. raty lub zamienię. Prusice, powiat trzebnicki, tel. 0601/79-29-77, 0602/31-83-51 GI0797LC

HONDA LEGEND III SEDAN, 1998 r., 82 tys. km, 3500 ccm, V6, inst. gazowa, perłowografitowy, pełne wyposaż., skórzana tap., wszystkie elektr. dodatki, tempomat, kontrola trakcji, I właśc., oryg. przebieg, ks. serwisowa, stan idealny, zarejestr., w kraju od roku, półroczna inst. gazowa z sekwencyjnym wtryskiem - 19.500 zł. Lubin, tel. 0602/47-70-45 GI09X7YK

HONDA LEGEND, 2006 r., 100 tys. km, 3500 ccm, czarny, automat. skrzynia bieg., pełne wyposażenie, przejęcie leasingu, odstępne 35 000 zł, pozostało 14 rat (1 rata 3.500 zł netto). Kalisz, tel. 0792/72-36-46 LI0636640

HYUNDAI

HYUNDAI ACCENT, 1995 r., 1400 ccm, benz., zielony met., pełne wyposaż. elektr., ABS - 1.400 zł + opłaty. Bolesławiec, tel. 0795/74-37-62 GI09RXHM

HYUNDAI ACCENT sedan, 1995 r., 105 tys. km, 1500 ccm, benz., srebrny met., I właśc., w jednym miejscu małe wgniecenie blacharki (przy bagażniku, z boku), stan techn. bdb, ważne OC i przegląd - 1.400 zł do negocjacji. Wrocław, tel. 071/349-54-50, 0509/59-77-29 GI0CA3E3

HYUNDAI ACCENT HATCHBACK, 1999/00 r., 90 tys. km, 1500 ccm, zielony, zadbany, garażowany, wspom. kierownicy, airbag, immob., alarm, RO Sony - 9.000 zł. Lubin, tel. 0606/87-83-62, 076/849-13-03 GI0C97T9

HYUNDAI ACCENT III SEDAN, 2000/01 r., 78 tys. km, 1300 ccm, 16V, czarny, kupiony w salonie, I właśc., ważne OC i przegląd do 05.2010 roku, zarejestr., serwisowany, wspom. kierownicy, pełne wyposaż. elektr., alarm, welurowa tap., nie wymaga napraw, opony zimowe i letnie - 10.700 zł lub zam. na np. Fiata Multiplę. Ujeździec Wielki, powiat trzebnicki, tel. 0783/02-57-41 GI97RTTA3

HYUNDAI ATOS, 1999 r., 139 tys. km, 1000 ccm, jasny, bez wypadku, wspom. kierownicy, ważne OC i przegląd, klimat., el. szyby, c. zamek, po wymianie paska rozrządu i oleju - 7.100 zł. Boguszów-Gorce, powiat wałbrzyski, tel. 0608/39-63-29, 074/844-83-16 GI0C3LW3

HYUNDAI ATOS, 1999 r., 129 tys. km, 1000 ccm, niebieski, w kraju od 11/2009 r., ubezpieczony, przegląd do 10.2010 r., stan techn. bdb, okazja, z powodu wyjazdu - 5.350 zł. Jawor, tel. 0665/73-64-22 GI0AH79N

HYUNDAI ATOS, 2002 r., 130 tys. km, 1000 ccm, benz., seledynowy met., 5-drzw., wspom. kierownicy, el. szyby, klimat., alarm, zarejestr., ubezpieczony - 9.900 zł. Złotoryja, tel. 0605/85-50-52 GI049KLK

HYUNDAI EXCEL SEDAN, 1996 r., 220 tys. km, 1500 ccm, benz., niebieski, 4-drzwiowy, stan db - 2.800 zł. Czerwona Woda, tel. 0783/66-27-41, 075/778-03-06 S40009760

HYUNDAI GETZ, 2007 r., 17 tys. km, 1500 ccm, CRDi, czarny metalik, 5-drzwi, I właśc., klimatyzacja, 4 el. otw. szyby, 4 airbagi, ABS, RO + CD ze ster. przy kierownicy, ABS, el. szyby, el. lusterka, 4 opony zimowe + kpl. kół, zarejestrowany w kraju - 23.900 zł. Ostrów Wielkopolski, tel. 0501/64-57-14 GI0C73PE

HYUNDAI LANTRA, 1995 r., 1600 ccm, benz., ważne OC i przegląd, c. zamek, RO - 1.200 zł lub zamienię. Wrocław, tel. 0880/57-02-65 GI04XMFP

HYUNDAI LANTRA SEDAN, 1995 r., 1800 ccm, 16V, benz., niebieski met., inst. gazowa, klimat., el. szyby, el. lusterka, el. reg. reflektory, ABS, wspom. kierownicy, c. zamek, nowy rozrząd i pompa wodna - 4.800 zł. Złotoryja, tel. 0784/43-78-08 GI0C9XRX

HYUNDAI LANTRA, 1996 r., 1600 ccm, 16V + inst. gaz., granatowy met., nowy model, zarejestr., ubezpieczony - 1.990 zł lub zamienię na sprzęt RTV, AGD, laptopa. Jelenia Góra, tel. 0604/35-22-07, 0605/14-58-94 GI97PFKH9

HYUNDAI LANTRA KOMBI, 1997 r., 1600 ccm, benz., srebrny, zarejestr., wspom. kier., airbag, wyposaż. el., c. zamek, stan bdb - 5.400 zł lub zamienię. Prusice, powiat trzebnicki, tel. 0602/31-83-51, 0601/79-29-77 GI97P4F39

HYUNDAI LANTRA KOMBI, 1998 r., 209 tys. km, 1600 ccm, benz., zielony met., 2 airbagi, el. szyby, c. zamek, stan bdb - 5.500 zł. Kamieniec, powiat kłodzki, tel. 0697/56-53-50 GI0C37F3

HYUNDAI MATRIX, 2004/05 r., 80 tys. km, 1500 ccm, D, szary met., RO, ABS, 4 airbagi, 5-drzwiowy, klimatyzacja, el. szyby, centr. zamek, wspomaganie kier., serwisowany, I właśc., alufelgi, stan bdb, 2 dni w kraju - 21.000 zł lub zamienię. Złotoryja, tel. 0602/24-40-42 GI0C9RCL

HYUNDAI PONY hatchback, 1991 r., 1500 ccm, benz., stan db, ważne OC i przegląd - 900 zł. Wałbrzych, tel. 0880/80-35-07 GI0C9TTA

FOTO HYUNDAI SONATA SEDAN, 2000 r., 222 tys. km, 1997 ccm, benz., granatowy, 4-drzw., ABS, alum. felgi, c. zamek na pilota, el. otw. szyby (4), el. reg. lusterka, immobilizer, klimatronic, 4 pod. pow., reg. kierownica, RO Sony MP3, tap. welurowa, wspom. kier., zadbany, zarejestrowany 2 lata temu - 8.000 zł. Sobótka, powiat wrocławski, tel. 0666/83-24-84 II0C9JN3

FOTO HYUNDAI TRAJET VAN, 2001 r., 170 tys. km, 2000 ccm, CRD, zielony metalik, bez wypadku, wnętrze czyste i zadbane, ABS, stan bardzo dobry, garażowany, kier. niepalący, I właściciel, wspom., sprowadzony, zarejestr., alarm, el. otw. szyby, klimatyzacja, pod. pow., RO, 7-osobowy, idealny dla rodziny - 18.800 zł, raty, zamiana. Legnickie Pole k. Legnicy, tel. 0605/28-37-83, 076/858-20-02 romanprokopczak@wp.pl KI3123309

HYUNDAI TRAJET, 2002 r., 211 tys. km, 2000 ccm, CRDi, czarny, 7-osob., el. lusterka, el. szyby, ABS, RO z CD, klimat., automatic, relingi dach., halogeny, stan techn. bdb - 28.500 zł. Trzebnica, tel. 0509/87-55-15 GG9CFA4W

INFINITI

INFINITI Q45, 2002 r., 4500 ccm, V8, ciemnozielony met., bogate wyposaż. - 52.100 zł. Bartoszowa, powiat strzeliński, tel. 071/393-30-70, 0662/89-09-20 GI973CPTK

JAGUAR

JAGUAR DAIMLER SIX, 1997 r., 170 tys. km, 1100 ccm, benz., pełne wyposaż. oprócz nawigacji i ksenonów, przedłużony, zarejestr. w kraju, ważne OC, 2 kpl. opon, alufelgi, ks. serwisowa - 22.000 zł. Gubin, powiat krośnieński, tel. 0889/60-91-45 GI09FEAA

JAGUAR DAIMLER FIX, 1997 r., 170 tys. km, 4000 ccm, benz., zielony met., pełne wyposaż., zarejestr., ks. serwisowa, kpl. dokumentacja, przedłużony 18 cm - 22.000 zł. Zielona Góra, tel. 0880/86-72-27 GI04FPKF

JAGUAR DAIMLER SIX, 1997 r., 170 tys. km, 4000 ccm, benz., zielony met., pełne wyposaż., zarejestr. w kraju, ważne OC, 2 kpl. kół, ks. serwisowa - 21.000 zł. Krosno Odrzańskie, tel. 0880/53-07-47 GI04FT4X

JAGUAR S-TYPE, 2003 r., 180 tys. km, 3000 ccm, benz., pełne wyposaż. oprócz nawigacji, sprow. - 30.000 zł. Gubin, powiat krośnieński, tel. 0889/60-91-45 GI07FP9N

JAGUAR S-TYPE, 2003 r., 180 tys. km, 3000 ccm, benz., niebieski met., pełne wyposaż. oprócz nawigacji i ksenonów, sprow. z Niemiec - 6 400 EUR. Krosno Odrzańskie, tel. 0880/53-07-47 GI04FT4C

JAGUAR S-TYPE, 2003 r., 180 tys. km, 3000 ccm, benz., niebieski met., pełne wyposaż. oprócz nawigacji i ksenonów, sprowadzony - 6.200 EUR. Zielona Góra, tel. 0880/86-72-27 GI04FPJ4

JAGUAR S-TYPE, 2003 r., 180 tys. km, 3000 ccm, benz., niebieski met., pełne wyposaż. oprócz nawigacji i ksenonów, sprow. z Niemiec - 31.000 zł + opłaty. Zielona Góra, tel. 0880/53-07-47 GI07TLAT

JAGUAR SOVEREIGN, 1996 r., 211 tys. km, 4000 ccm, granatowy, 2 lata w Polsce, I właśc., RO z CD, telefon, pełne wyposaż. elektr., ABS, klimatronic, skórzana tap., alufelgi 16", automatic, nie wymaga napraw, zadbany, idealny na wesela - 19 700 zł lub zamienię. Wrocław, tel. 0501/42-91-89 GI0C3WF4

FOTO JAGUAR XJ6 SEDAN, 1979 r., 3400 ccm, benzyna, zielony, zarejestrowany, ubezpieczony, sprowadzony z Austrii, manualna skrzynia biegów, chromowane wykończenia, dodatki drewnopodobne - 12.800 zł. Świdnica, tel. 074/853-31-10 www.bestcar.autogielda.pl komisbestcar@wp.pl KI0393519

JAGUAR XJ6 SOVEREIGN, 1996 r., 114 tys. km, 4000 ccm, benz., czarny met., pełne wyposaż., automatic, czarna skórzana tap., alufelgi, el. otw. dach, wysokiej klasy RO ze zmieniarką CD, stan idealny, używany tylko w Kalifornii - 23.900 zł. Wrocław, tel. 0660/73-27-45 GI97EYTN9

JAGUAR XJ6, 1996 r., 170 tys. km, 3200 ccm, benz., grafitowy met., stan bdb, pełne wyposaż., czarna skórzana tap., przegląd i OC do 10.2010 r., w pełni sprawny - 19.000 zł lub zamienię na Rovera 75. Wrocław, tel. 0605/35-91-47 GI0C3RYP

KIA

KIA CARNIVAL, 2000 r., 2900 ccm, turbodiesel, platynowozłoty, zarejestr. i ubezpieczony, dynamiczny, 7-osobowy, el. szyby, el. reg. fotel kierowcy, klimat. 2-stref. (przód/tył), ABS, c. zamek, airbagi, immob., bez wypadku, garażowany - 14.500 zł. Jelcz-Laskowice, powiat oławski, tel. 0606/80-63-58, 0696/41-66-84 GI09LWAW

FOTO KIA CARNIVAL VAN, 2000 r., 182 tys. km, TDI, złoty metalik, 5-drzw., bez wypadku, kpl. dokumentacja, kupiony w kraju, ABS, 5 alufelg, c. zamek, el. szyby, el. lusterka, immob., klimatyzacja, 2 pod. pow., RO, tap. skórzana, wspom. kier., nie wymaga wkładu finans., oszczędny, w kompl. 3. kanapa, 7-osbowy - 17.000 zł do negocjacji. Kowary, tel. 0607/65-06-38, 0691/17-40-17 juziucz@poczta.onet.pl II0AT4MX

KIA CARNIVAL, 2000 r., 210 tys. km, 2000 ccm, TDI, zielony, 5-drzw., 5-osobowy, ABS, alum. felgi, c. zamek, immob., klimat., el. lusterka, el. szyby, obrotowe siedzenia, hak, automatic, zarejestr. jako ciężarowy - 14.000 zł. Legnica, tel. 0887/42-32-00 GI97MLRPP

KIA CARNIVAL, 2000 r., 190 tys. km, 2900 ccm, TDI, 130 KM, platynowy met., silnik Mercedesa, 2-strefowa klimat., podwójne ogrzewanie, alarm, ABS, 2 piloty, 2 kluczyki, 2 airbagi, el. reg. i podgrz. lusterka, el. fotel kierowcy, kapitańskie fotele, 4 el. szyby, 2 kpl. kół, alufelgi, felgi stalowe, RO Sony z CD, hak, relingi - 17.900 zł. Ząbkowice Śląskie, tel. 0508/27-42-93 GI0C3REL

KIA CARNIVAL, 2001 r., 80 tys. km, 2900 ccm, diesel, bordowy met., 7-osobowy, ABS, klimat., alufelgi, c. zamek, zdejmowany hak, koła zimowe, zarejestr. - 16.500 zł. Polanica-Zdrój, powiat kłodzki, tel. 0669/27-86-56 GI04XKNL

KIA CARNIVAL, 2001 r., 192 tys. km, 2900 ccm, TDI, niebieski met., 5-drzw., 7-osobowy, bez wypadku, kpl. dokumentacja, ABS, alufelgi (5 szt.), c. zamek, el. szyby, el. lusterka, immob., klimat., 2 airbagi, RO, wspom. kierownicy, nie wymaga wkładu finans., oszczędny, okazja - 14 900 zł do negocjacji. Wałbrzych, tel. 074/845-08-05, 0667/25-02-84, 0667/33-21-40 GI04XEXL

KIA CARNIVAL, 2002 r., 2900 ccm, CRDi, 144 KM, zielony met., klimatronic, wspom. kierownicy, c. zamek + pilot, ABS, 6 el. szyb, el. lusterka, 4 airbagi, RO, el. szyberdach, przyciemn. szyby, fotele kapitańskie, hak, 7-osobowy, zadbany, bez wypadku, I właśc., ks. serwisowa, nowy model - 21.500 zł. Namysłów, tel. 0785/56-62-91 GI0A9RNP

KIA CARNIVAL, 2004 r., 70 tys. km, 2900 ccm, diesel, srebrny metalik, automat. skrzynia bieg., ABS, hak, el. szyby i lust., klimat., c. zamek, airbagi, RO, immob., wspom., tap. welurowa, czujnik parkowania, relingi dachowe, czujnik deszczu - 24.900 zł propozycja ceny. Lubliniec, tel. 0600/44-80-01, 0600/44-80-02 LI0608590

KIA CARNIVAL VAN, 2004 r., 67 tys. km, 2900 ccm, CRDi, srebrny met., pełne wyposaż. - 32.500 zł. Nysa, tel. 0501/34-18-83 GI97PCEEH

KIA CARNIVAL, 2005 r., 86 tys. km, 2900 ccm, CRDi, czarny, 7-osobowy, skórzana tap., klimat., RO z CD, alufelgi, alarm, nowy układ rozrządu - 39.500 zł. Czernica, powiat wrocławski, tel. 071/318-02-94 GI97FARXR

KIA CLARUS SLX SEDAN, 1999 r., 177 tys. km, 1800 ccm, DOHC, 16V, airbag, klimat., el. szyby, el. lusterka, c. zamek, immob., ABS, zadbany, opony zimowe, stan techn. bdb, ważne OC i przegląd - 8.400 zł. Henryków, powiat ząbkowicki, tel. 074/810-51-57, 0509/51-71-88 GI0A7HCH

KIA PRIDE, 1999 r., 1300 ccm, benz., srebrny met., 5-drzwiowy, ważny przegląd do 05 2010 r., stan db - 2.200 zł. Oborniki Śląskie, powiat trzebnicki, tel. 0691/28-10-44 GI0AR9CE

KIA SEPHIA, 1994 r., ważne OC i przegląd, pełne wyposaż. oprócz skórzanej tap. i klimat., I właśc. - 1.900 zł lub zamienię. Wrocław, tel. 0880/57-02-65 GI97RTMCY

KIA SEPHIA SEDAN, 1995 r., 1600 ccm, czerwony, wspom. kierownicy, pełne wyposaż. elektr. - 1.400 zł + opłaty. Zgorzelec, tel. 0692/83-14-71 GI0A79WK

KIA SORENTO, 2007 r., 25 tys. km, 2500 ccm, diesel 170 KM, czarny, automatyczna skrzynia bieg., 5-drzwiowy, ABS, el. szyby, el. lusterka, klimat., skórzana tap., alufelgi, ASR, c. zamek, poduszka pow., radio z CD, wspom., immob., komputer, podgrz. fotele - 76 900 zł propozycja ceny. Lubliniec, tel. 0600/44-80-02, 0600/44-80-01 LI0608610

LADA

LADA 2105, 1983 r., benz., inst. gaz., beżowy, zarejestr., stan bdb - 2.500 zł. Męcinka, powiat jaworski, tel. 076/870-83-82 GI0C9W9W

LADA SAMARA, 1988 r., 1300 ccm, benz., inst. gaz., czerwony, 5-drzw., 5-biegowa, stan dobry, plus części - 600 zł. Różana, powiat średzki, tel. 0888/50-72-58, 0882/41-98-69 II0C9XF4

LADA SAMARA, 1993 r., 1300 ccm, benz., czerwony, 5-drzw., 5-bieg., ważne OC i przegląd, welurowa tap. - 1.100 zł lub zamienię. Wrocław, tel. 0727/65-05-25 GI0CA74P

LANCIA

LANCIA KAPPA, 1997 r., 3000 ccm, benz., inst. gaz., pełne wyposaż. oprócz skórzanej tap. - 8 700 zł lub zamienię. Sława, powiat wschowski, tel. 0693/99-27-10, 0724/69-85-39 GI04XJA9

LANCIA LYBRA KOMBI, 2000 r., 1900 ccm, jTd, klimat., pełne wyposaż. elektr., komputer, zmieniacz na 6 płyt, alufelgi - 14.700 zł. Polanica-Zdrój, powiat kłodzki, tel. 0723/92-38-17 GI0C9F43

LANCIA LYBRA, 2000 r., 1800 ccm, benz., inst. gaz., el. szyby, el. lusterka, klimat., inst. gaz. z sekwencyjnym wtryskiem, alufelgi, skórzana tap., nie wymaga wkładu finans. - 14.300 zł. Ziębice, powiat ząbkowicki, tel. 0605/28-80-98 GI0CA34P

LANCIA Y, 1994 r., 130 tys. km, 1100 ccm, benz., morski met., c. zamek, el. szyby, szyberdach, immob., alarm, ważne OC i przegląd, zarejestr., skórzana tap. alcantara - 1.800 zł. Legnica, tel. 0600/28-74-73 GI0C4FLE

LANCIA ZETA, 1995 r., 241 tys. km, 2000 ccm, turbo E, biały, ABS, 1 pod. pow., el. otw. szyby, c. zamek, wspom. kier., klimatronic, hak, inst. gaz. z sekwencyjnym wtryskiem, el. podgrzew. lusterka, obrotowe fotele, sprow. ze Szwajcarii, od 3 lat w kraju, I właśc., po wymianie rozrządu i przegubów - 8.700 zł do negocjacji, zdjęcia na www.autogielda.pl. Grzymalin, powiat legnicki, tel. 0505/16-74-74 GI09X97M

LEXUS

LEXUS GS 300, 1993 r., 25 tys. km, 3000 ccm, 24 V, 249 KM, perłowobiały, szyberdach, alufelgi, 6-cio stopniowy automat, jasna skórzana tapicerka, podgrzewane fotele, CD + zmieniarka Lexus Sound System, I właściciel, stan bdb - 15.900 zł. Wrocław, tel. 0609/65-59-97

LEXUS IS 200 SEDAN, 2000/01 r., 160 tys. km, 2000 ccm, złoty met., klimatronic, skórzana tap., alarm, c. zamek, alufelgi, 8 airbagów, pełne wyposaż. elektr., I właśc., serwisowany, bez wypadku - 24.900 zł. Świdnica, tel. 0602/76-99-49 GI0C9PWN

FOTO LEXUS IS 250, 2007 r., 2500 ccm, 262 KM, grafitowy metalik, ABS, alufelgi, el. szyby, el. lusterka, komputer pokl., 8 pod. pow., RO z CD, szyberdach, tap. skórzana, 1200 mil, podgrz. i klimatyzowane przednie fotele, automat. skrzynia bieg. (z możl. zmiany biegów), TRC, ksenony, halogeny, czujnik pow. w kołach - 97.000 zł. Wrocław, tel. 0501/46-56-01 II09RY3J

LEXUS IS 250 SEDAN, 2008 r., 7 tys. km, 2500 ccm, benzyna, czarny, automatic, napęd 4x4, sprowadzony, pełne wyposaż., stan techn. bdb - 110 000 zł, faktura VAT, zdjęcia na www.autogielda.pl. Wrocław, tel. 071/372-45-56 w godz. 8-18, 0509/30-42-53 GI97ANEYR

LEXUS IS 300, 2003 r., 3000 ccm, benz., 218 KM, grafitowy met., pełne wyposaż. prestige, czarna skórzana tap. - 43.000 zł. Wrocław, tel. 0602/44-85-44 GI97MHX4C

FOTO LEXUS IS 350, 2007 r., 389 tys. km, 3500 ccm, 307 KM, czarny, ABS, 8 pod. pow., alufelgi niklowane, światła ksenonowe, el. szyberdach, jasna skórzana tap., kamera cofania, TRC, VSC, podgrzewane i klimatyzowane przednie fotele, halogeny - 115.000 zł. Wrocław, tel. 0501/46-56-01 II09RY3E

LINCOLN

LINCOLN TOWN CAR, 1991 r., 5000 ccm, benz., biały, 9-osobowy, dł. 8 m, pełne wyposaż., stan idealny - 26.000 zł. Oleśnica, tel. 0692/60-40-62 GI94NEPT7

MAZDA

MAZDA 121, 1992 r., 1300 ccm, zielony, 4-drzw. - 1.900 zł + opłaty. Prochowice, powiat legnicki, tel. 0508/25-98-17, 0691/06-92-48 GI0A9E4M

MAZDA 121, 1993 r., 170 tys. km, 1400 ccm, 16V, alarm, c. zamek, dach panoramiczny, opony letnie i zimowe, I właściciel w kraju (kobieta), stan db - 4.200 zł. Wrocław, tel. 0880/30-06-32

MAZDA 121 SEDAN, 1994 r., 1300 ccm, benz., bordowy met., 4-drzwiowy, zderzaki w kol. nadwozia, dach Targa, zarejestr. w kraju, ważne OC, przegląd do 11.2010 r. - 2 000 zł. Wojkowice, powiat wrocławski, tel. 0698/14-41-22 GI97MX4WR

MAZDA 323 HATCHBACK, 1991 r., 212 tys. km, 2000 ccm, benz., inst. gaz., czerwony, po wymianie ukł. napędowego, elektr. i hamulcowego, stan bdb, blacharka do poprawek, ekonomiczny - 2.500 zł. Wrocław, tel. 0608/06-90-76, 071/759-22-36 GI0C7MTK

MAZDA 323 C, 1994/95 r., 173 tys. km, 1500 ccm, benz., czarny, klimat., c. zamek, wspom. kierownicy, zadbany, stan idealny - 6.800 zł lub zamienię. Paczków, powiat nyski, tel. 0606/43-14-25 GI97L9R4T

MAZDA 323, 1996 r., 170 tys. km, 1300 ccm, benz. 16V, granatowy met., klimat., airbag, wspom. kierownicy, zadbany, techn. sprawny, po opłatach celno-skarbowych, nieeksploat. w kraju, do rejestracji - 5.900 zł. Bolesławiec, tel. 0605/33-31-07, 0661/94-44-26, 0692/15-89-11 GI09F4Y3

MAZDA 323 F, 1996 r., 1500 ccm, benz., c. zamek, alufelgi, stan bdb - 7 500 zł. Grabów nad Prosną, powiat ostrzeszowski, tel. 0698/77-61-54 GI943X7YR

MAZDA 323, 1996 r., 86 tys. km, 1500 ccm, benz., perłowobordowy, c. zamek, 2 airbagi, RO, el. szyby, el. lusterka, wspom. kierownicy, zderzaki i lust. w kol. nadwozia, alufelgi, 2 kpl. kół (letn. i zim.), stan bdb - 5.900 zł + opłaty. Mieroszów, powiat wałbrzyski, tel. 0503/47-91-63 GI07XJW4

MAZDA 323, 1996 r., 1600 ccm, 115 KM, 5-drzwiowy, 4 el. szyby, ABS, 2 airbagi - 4.900 zł + opłaty. Nowa Ruda, powiat kłodzki, tel. 0665/62-06-40 GI97KRCKP

MAZDA 323 F, 1996 r., 1500 ccm, benz., klimat., 2 airbagi, wspom. kierownicy, c. zamek, zarejestr. - 8.600 zł. Paczków, powiat nyski, tel. 0693/17-17-84, 0607/72-47-12 GI0AM9MR

FOTO MAZDA 323 F HATCHBACK, 1996 r., 156 tys. km, 1500 ccm, benzyna, turkusowy metalik, zarejestr., 5-drzw., garaż., kier. niepalący, kpl. dokumentacja, I właściciel, krótko w kraju, ABS, alarm, c. zamek, el. otw. szyby, immob., 2 pod. pow., reg. kierownica, el. szyberdach, wspom. kier., syg. pozostawionych świateł, obrotomierz, stan bdb - 6.900 zł możliwość rat. Ząbkowice Śląskie, tel. 0506/18-32-52, 0506/18-32-53, 0608/08-91-43 www.kalmar.autogielda.pl jerzymajerczyk@vp.pl KI0461040

MAZDA 323 SEDAN, 1997 r., 250 tys. km, 2000 ccm, diesel, złoty met., c. zamek, wspom. kierownicy, ABS, 2 airbagi, 4-drzwiowy, stan bdb - 8.800 zł lub zamienię. Dobroszyce, powiat oleśnicki, tel. 0601/70-18-61 GG9HYLXK

MAZDA 323 F, 1997 r., 160 tys. km, 1500 ccm, 16V, benz., srebrny met., 5-drzw., klimat., 2 airbagi, c. zamek, el. szyby, obrotomierz, sprow., opłacony, stan idealny - 9.500 zł. Gryfów Śląski, powiat lwówecki, tel. 075/781-12-09, 0600/43-68-45 GI97NMJ7R

MAZDA 323 F, 1997 r., 165 tys. km, 1800 ccm, 16V, 120 KM, granatowy metalik, ABS, klimat., 2 airbagi, wspom. kierownicy, el. szyby i reg. lusterka, szyberdach, sprowadzony, zarejestr., stan bdb - 11.500 zł. Kłodzko, tel. 0669/80-36-54 GI0A3493

MAZDA 323 P, 1997 r., 1324 ccm, benz., niebieski met., klimat., ABS, SRS, wspom. i reg. kierownicy, przyciemn. tylne szyby, airbag, podświetlany zamek i stacyjka - 8.500 zł. Niemodlin, powiat opolski, tel. 0604/78-57-40 GI0CWC7

MAZDA 323, 1997 r., 1300 ccm, benz., czerwony - 2.700 zł. Prochowice, powiat legnicki, tel. 0508/25-98-17, 0691/06-92-48 GI0ARWHR

FOTO MAZDA 323 HATCHBACK, 1998 r., 140 tys. km, 1500 ccm, 16V, benz., srebrny metalik, 5-drzw., bez wypadku, kpl. dokumentacja, I właściciel, serwisowany, sprowadzony, c. zamek, el. otw. szyby, el. reg. lusterka, immobilizer, klimatyzacja, 2 pod. pow., reg. kierownica, tap. welurowa, wspom. kier., superstan, do opłacenia - 7.400 zł. Legnica, tel. 0791/69-01-63 KI3199439

MAZDA 323 S, 1998 r., 2000 ccm, diesel, zielony met., 5-drzw., el. otw. szyby, el. reg. lusterka, wspom. kierownicy, c. zamek, 4 airbagi, immob., klimat. - 7.200 zł. Świeradów-Zdrój, powiat lubański, tel. 0785/71-45-29 GI0CA4N9

MAZDA 323 SEDAN, 1999 r., 96 tys. km, 1500 ccm, 16V, złoty met., klimat., 4 airbagi, wspom. kierownicy, c. zamek, el. szyby, TCS, ABS, welurowa tap., el. reg. lusterka, stan bdb - 10.600 zł + opłaty. Chojnów, powiat legnicki, tel. 0513/70-94-71 GI97JEERM

MAZDA 323 F, 1999 r., 189 tys. km, 2000 ccm, TDI, turkusowy met., nowy model, 5-drzwiowy, ABS, alufelgi, el. szyby, c. zamek, w kraju od 2 lat, zarejestr., stan bdb - 12.900 zł. Gryfów Śląski, tel. 075/781-12-09, 0600/43-68-45 GI97JE9H3

MAZDA 323, 2000 r., 130 tys. km, 2000 ccm, diesel, platynowy met., stan idealny - 12.500 zł. Brzeg, tel. 0602/46-04-13 GI049HE7

MAZDA 323 F, 2002/03 r., 130 tys. km, 2000 ccm, TDI, 101 KM, jasnoniebieski met., c. zamek, alarm + pilot, wspom. kierownicy, ABS, welurowa tap., klimat., 4 airbagi, RO z CD, halogeny, alufelgi, ks. serwisowa, bez wypadku, stan idealny - 19.900 zł + opłaty. Lubań, tel. 075/722-59-98, 0501/70-71-79 GG9R7AXL

MAZDA 323 F HATCHBACK, 2003/04 r., 1600 ccm, 16V, bordowy met., w kraju od tygodnia, I właśc., klimat., 4 airbagi, stan idealny, opłacony, przygotowany do rejestr. - 19.200 zł, możl. transp. Lwówek Śląski, tel. 0605/99-92-13 GI0C9TXT

MAZDA 6 SEDAN, 2002 r., 114 tys. km, 2000 ccm, TDI, zielony met., klimatronic, wspom. kierownicy, c. zamek + pilot, ABS, 4 el. szyby, el. lusterka, 4 airbagi, RO z CD, drewn. dodatki, zadbany, bez wypadku, I właśc., ks. serwisowa, nowy model - 19.500 zł. Namysłów, tel. 0785/56-62-91 GI0A9RMW

FOTO MAZDA 6 HATCHBACK PREMIUM, 2002/03 r., 2000 ccm, TDI, morski metalik, idealny, bez wypadku, I właściciel, udokum. przebieg, ks. serwisowa i faktury napraw do wglądu, kilka dni w kraju, opłacony, gotowy do rejestracji, klimatyzacja, ABS, ESP, el. szyby i lusterka, wspomaganie, centralny zamek, 8 airbagów, welurowa tap. - 26.900 zł, zamiana, raty. Otmuchów, powiat nyski, tel. 0694/62-08-79, 0790/26-51-38 www.piotr.autogielda.pl pawel.czajka@wp.pl KI0496680

MAZDA 6, 2002/03 r., 2000 ccm, benz., srebrny met., wspom. kierownicy, c. zamek + 2 piloty, 4 el. szyby, el. lusterka, el. szyberdach, halogeny, RO z CD, ABS, ESP, klimatronic, tempomat, 8 airbagów, I właśc., ksenony, parktronic, wielofunkcyjna kier. - 28.500 zł. Ząbkowice Śląskie, tel. 0512/30-42-29 GI97PFHFK

FOTO MAZDA 6 KOMBI, 2003 r., 182 tys. km, 2000 ccm, diesel, jasno szary, 5-drzw., bez wypadku, garażowany, kierowca niepalący, kpl. dokumentacja, I właściciel w kraju, serwisowany, zarejestr., ABS, alum. felgi 16", opony zimowe na felgach stal., el. reg. lusterka, ESP, immobilizer, klimatyzacja automatyczna, komputer pok. - 33.000 zł. Królikowice, tel. 0604/93-95-64 II0C7TMC

MAZDA 6 EXCLUSIVE, 2003 r., 174 tys. km, 2000 ccm, diesel, 140 KM, srebrny, pełne wyposaż., skórzana tap., wentylowane i podgrzew. fotele, ksenony, spryskiwacze reflektorów, nawigacja z dużym wyświetlaczem, Webasto (ogrzewa silnik bez zapalania), po wymianie rozrządu (udokumentowane) - 34.800 zł. Rawicz, tel. 0506/19-84-31 GI0C99XL

MAZDA 6 KOMBI, 2003 r., 134 tys. km, 2000 ccm, diesel, atramentowy metalik, I właśc., oryg. lakier, klimatronic, tempomat, 8 airbagów, el. 4 szyby, el. lusterka, Webasto, parktronic, ABS, RM z CD, podgrz. szyba przednia, roleta bag., relingi dach., welurowa tap., komputer, c. zamek + pilot, ks. serwisowa, atrakc. wygląd - 28.900 zł. Sobótka, powiat wrocławski, tel. 0516/17-91-39 GI04XLJF

MAZDA 6 KOMBI, 2003 r., 137 tys. km, 2000 ccm, TPI, niebieski met., klimatronic, ABS, tempomat, kierownica wielofunkcyjna, Webasto, bez wypadku, alufelgi, roleta bag., RO z CD, zadbany, kpl. dokumentacja - 28 500 zł. Wrocław, tel. 0667/57-30-10 GI97LXKFP

MAZDA 6 KOMBI, 2003/04 r., 135 tys. km, 2000 ccm, TDI, szary met., el. 4 szyby, el. lusterka, klimatronic, komputer, 8 airbagów, RO z CD, ABS, tempomat, ks. serwisowa, stan bdb, sprowadzony - 26.700 zł. Kłodzko, tel. 0889/39-03-18 GI97R3H7C

MAZDA 6 COMFORT HATCHBACK, 2003/04 r., 116 tys. km, 2000 ccm, TDI, perłowosrebrny met., zarejestr., karta pojazdu, stan idealny, bez wypadku, bogata wersja, klimatronic, tempomat, Webasto, pełne wyposaż. elektr., RO z CD, 8 airbagów, komputer, welurowa tap., zabezp. przed kradzieżą, alarm, piloty, nowe opony, udokum. przebieg ks. serwisowe - 31.400 zł, możliwe raty lub zamienię. Paczków, tel. 0724/36-89-94 GI0AR4KR

MAZDA 6, 2003/04 r., 130 tys. km, 2000 ccm, D, szary met., 5-drzwiowy, RO, ABS, ESP, c. zamek, wspom. kierownicy, el. szyby, klimat., serwisowany, 2 dni w kraju, stan bdb, alufelgi - 33.900 zł lub zamienię. Złotoryja, tel. 0602/24-40-42 GI0C9RH3

MAZDA 6, 2004 r., 122 tys. km, 2000 ccm, TDI, szary met., klimat., ABS, ESP, radio, pełne wyposaż. elektr., 6 airbagów, c. zamek, bez wypadku, serwisowany - 33.900 zł. Jastrzębie-Zdrój, tel. 0883/70-55-95 GI0C9PW7

MAZDA 6 KOMBI, 2004 r., 2000 ccm, TDI, perłowosrebrny metalik, zarejestr., w kraju od 2 lat, karta pojazdu, klimatronic, 6 airbagów, ABS, RO, c. zamek, alufelgi, el. szyby, Webasto, roleta bag., ks. serwisowa, 2 komplety kluczyków, ważne OC do 11.2010 r., garażowany, zadbany - 31.950 zł lub zamienię. Złoty Stok, powiat ząbkowicki, tel. 0604/32-09-15 GI97LW3C3

MAZDA 6 KOMBI, 2004 r., 154 tys. km, 2000 ccm, szary metalik, zarejestr., w kraju od roku, karta pojazdu, klimatronic, 8 airbagów, ABS, el. szyby, c. zamek, tempomat, alufelgi, ks. serwisowa, 2 komplety kluczyków, garażowany, ważny przegląd do 11.2010 roku + OC, bardzo zadbany - 31.900 zł. Złoty Stok, powiat ząbkowicki, tel. 0606/75-38-29 GI0C3A43

MAZDA 6 COMFORT KOMBI, 2004/05 r., 57 tys. km, 2000 ccm, TD, 121 KM, srebrny, 6 airbagów, klimatyzacja, I właściciel, hak, 2 kpl. kół, stan idealny - 36.200 zł. Wrocław, tel. 0607/58-12-27, 071/337-04-04 GI0ARARC

MAZDA 6 KOMBI, 2005 r., 112 tys. km, 2000 ccm, diesel, szary met., 5-drzw., ABS, el. szyby, el. lusterka, nawigacja, system BOSS, skórzana wielofunkcyjna reg. kierownica, 8 airbagów, tempomat, ksenony, podgrz. fotele, po wymianie rozrządu, DSC - 33.000 zł. Polkowice, tel. 0501/71-97-60 GI097PPH

MAZDA 6 KOMBI, 2006 r., 117 tys. km, 2000 ccm, TDI, srebrny met., klimatronic, el. dodatki, ABS, bez wypadku, alufelgi, 12 airbagów, 6-bieg., I właśc., wielofunkcyjna kier., Webasto - 38.500 zł. Tel. 0667/57-30-10 GI97HNNTK

FOTO MAZDA 6 KOMBI, 2006/07 r., 138 tys. km, 1998 ccm, 143 KM CRDi, srebrny metalik, nowy model, ksenony, 6-biegowy, I właściciel, serwisowany, sprow., ABS, alum. felgi, el. otw. szyby, el. reg. lusterka, ESP, immob., klimat. elektroniczna, komputer pokl., pod. pow 8., RO na 6 płyt CD, tempomat, audio Bose, podgrzew. fotele, stan idealny - 38.900 zł. Legnica, tel. 0880/37-22-72 bryk3@wp.pl II0AX4LT

MAZDA 6 KOMBI, 2007 r., 94 tys. km, 2000 ccm, diesel 143 KM, szary metalik, ks. serwisowa, nawigacja z DVD, RO z CD, welurowa tap., alufelgi, pełne wyposaż. elektr., 8 airbagów, bez wypadku, garażowany, sprow. - 46.000 zł. Lubin, tel. 0607/85-49-88 GI0C7W3R

MAZDA 626, 1989 r., 2000 ccm, benz., stan bdb, wszystkie elektr. dodatki - 2.000 zł. Legnica, tel. 0603/16-12-11 GI97FAWNC

MAZDA 626, 1991 r., 250 tys. km, 2000 ccm, diesel, złoty met., stan bdb - 1.900 zł. Opole, tel. 0608/22-93-38 GI0C3C4F

MAZDA 626 COUPE, 1992 r., zielony met., ważne OC i przegląd, c. zamek, wspom. kierownicy, ABS, klimat., RO - 1.200 zł. Wrocław, tel. 0787/19-85-34 GI0ARY9M

MAZDA 626 COUPE, 1992 r., 2000 ccm, benz., inst. gaz., ważne OC i przegląd, c. zamek, el. szyby, el. lusterka, RO - 1.900 zł lub zamienię. Wrocław, tel. 0880/57-02-65 GI079AHT

MAZDA 626 CRONOS, 1993 r., 2000 ccm, benz., zarejestr. w kraju, ważne OC i przegląd, techn. sprawny - 2 000 zł. Wojkowice, powiat wrocławski, tel. 0698/14-41-22 GI97NLKEA

MAZDA 626 SKŁADAK, 1994 r., 1600 ccm, benz., inst. gaz., brak przeglądu, ważne OC - 800 zł. Kamienna Góra, tel. 0665/89-97-62 GI97KNAA3

MAZDA 626, 1994 r., wszystkie elektr. dodatki, ABS, c. zamek, zarejestr. - 2.500 zł. Legnica, tel. 0607/26-99-94 GI0AT3H3

MAZDA 626, 1994 r., 200 tys. km, 2500 ccm, 24V, czerwony, szyberdach, el. szyby, el. lusterka, ABS, welurowa tap. - 3.000 zł. Wrocław, tel. 0692/80-37-31 GI0C9X9T

MAZDA 626, 1994 r., 2000 ccm, diesel, perłowobiały, ważne OC i przegląd, c. zamek, alarm + pilot, wspom. kierownicy, klimat., RO z CD, 5-bieg. - 2 900 zł lub zamienię. Wrocław, tel. 0787/19-85-34 GI0C3TH4

MAZDA 626, 1995 r., 2000 ccm, diesel, bordowy, ważne OC i przegląd, pełne wyposaż. oprócz skórzanej tap. - 3.950 zł lub zamienię. Wrocław, tel. 0880/57-02-65 GI97P9C7L

MAZDA 626 hatchback, 1995/96 r., 150 tys. km, 1800 ccm, 16V, bordowy met., wspom. kierownicy, klimat., ABS, el. lusterka i szyby, airbag, immob., alarm, c. zamek, alufelgi, 2 kpl. opon, stan bdb - 6.900 zł. Oleśnica, tel. 0607/94-52-50 GI0A37KW

MAZDA 626, 1997/98 r., 198 tys. km, 1800 ccm, benz., 16V, błękitny met., nowy model, klimat., ABS, wspom. kierownicy, c. zamek, 4 airbagi, el. szyby, 5-drzwiowy, sprow., opłacony, stan bdb - 10.900 zł. Gryfów Śląski, tel. 075/781-12-09, 0600/43-68-45 GG974MRHK

MAZDA 626 hatchback, 1997/98 r., 2000 ccm, benz., wrzosowy met., klimat., c. zamek, ABS - 8.900 zł + opłaty. Wołów, tel. 0889/50-08-87 GI0C9Y93

MAZDA 626, 1998 r., 200 tys. km, 2000 ccm, TDI, czerwony, 5-drzw., klimat., ABS, wspom. kierownicy, el. szyby, c. zamek, halogeny, welurowa tap., sprow., opłacony, stan idealny - 12.900 zł. Gryfów Śląski, tel. 075/781-12-09, 0600/43-68-45 GI97LHHC4

MAZDA 626 hatchback, 1998 r., 150 tys. km, 1800 ccm, benz., srebrny met., klimat., el. szyby, el. lusterka, 4 airbagi, ABS, alufelgi, nawigacja, RO, nowe opony, c. zamek, wspom. kierownicy, halogeny, welurowa tap., bez wypadku - 9.800 zł. Nowa Sól, tel. 0605/47-27-59 GI073WH9

FOTO MAZDA 626 sedan, 1998 r., 116 KM, szary metalik, 4-drzw., bez wypadku, garażowany, kierowca niepalący, kpl. dokumentacja, I właściciel, sprowadzony, zarejestr., ABS, c. zamek, el. reg. lusterka, immobilizer, klimatyzacja automatyczna, komputer pokl., 4 pod. pow., reg. kierownica, RO, tap. welurowa - 12 900 zł możliwe raty, zamiana. Paczków, tel. 0608/03-49-43, 077/431-71-10 KI2915709

MAZDA 626 SEDAN, 1998 r., 185 tys. km, 2000 ccm, benz., srebrny met., klimat., 4 el. szyby, 4 airbagi, halogeny, wspom. kierownicy, bez wypadku, stan bdb - 8.500 zł + opłaty. Pieńsk, powiat zgorzelecki, tel. 0660/70-20-97 GI97AYXTR

MAZDA 626, 1998 r., 145 tys. km, 1800 ccm, benz., 4 airbagi, wspom. kierownicy, c. zamek, ABS, RO, klimat., ks. serwisowa, I właśc. w Niemczech - 10.900 zł + opłaty. Sobótka, powiat wrocławski, tel. 0662/78-66-60 GI97RTTJJ

MAZDA 626 KOMBI, 1999 r., 141 tys. km, 2000 ccm, benz., srebrny met., 4 airbagi, klimatronic, 4 el. szyby, c. zamek, alarm + pilot, welurowa tap., na zach. tablicach - 9.500 zł. Jawor, tel. 0883/20-25-51 GI0APR4X

MAZDA 626 KOMBI, 1999 r., 2000 ccm, benz., niebieski met., klimatronic, el. szyby, tempomat, 4 airbagi, wspom. kierownicy, c. zamek, welurowa tap., ABS, hak, RO - 10.900 zł. Oława, tel. 0889/74-77-99 GI0A7ARM

MAZDA 626 SEDAN, 1999/00 r., 2000 ccm, TDI, granatowy met., I właśc., w kraju, klimatronic, pełne wyposaż. elektr., ABS, 4 airbagi, alufelgi, RO, nowy rozrząd i oleje, stan bdb, zarejestr. - 13.900 zł lub zamienię. Kłodzko, tel. 074/868-45-51, 0603/74-62-58 GI97NLPTF

MAZDA 626 KOMBI, 1999/00 r., 2000 ccm, TDI, bez wypadku, zarejestr., karta pojazdu, klimat., wspom. kierownicy, c. zamek, el. szyby, relingi dach., roleta bag., ABS, 2 airbagi, RO z CD, halogeny, zderzaki i lusterka w kolorze nadwozia, stan bdb - 11.800 zł lub zamienię. Złoty Stok, powiat ząbkowicki, tel. 0507/01-53-10, 074/817-50-01 GI0C3HLW

MAZDA 626 KOMBI, 2000 r., 102 tys. km, 1800 ccm, 16V, benz., zielony met., 4 airbagi, klimat., ABS, el. szyby, c. zamek, roleta, welurowa tap., sprow., zarejestr., stan idealny - 15.900 zł. Gryfów Śląski, tel. 075/781-12-09, 0600/43-68-45 GI97N7HTM

FOTO MAZDA 626 HATCHBACK, 2000 r., 102 tys. km, 1800 ccm, 16V, benz., błękitny met., 5-drzw., bez wypadku, kpl. dokumentacja, serwisowany, zarejestr., ABS, c. zamek, el. otw. szyby, el. reg. lusterka, ESP, immobilizer, klimatyzacja, pod. pow., reg. kierownica, RO, tap. welurowa, wspom. kier., superstan, zadbane wnętrze, niski przebieg - 16.800 zł. Krotoszyn, tel. 0505/06-05-19 II0C9KNP

FOTO MAZDA 626 KOMBI, 2001 r., DiTD, 81 KW (110 KM, srebrny, 5-drzw., bez wypadku, kpl. dokumentacja, sprowadzony, ABS, alarm, c. zamek, el. otw. szyby (4), el. reg. lusterka, immobilizer, klimatronic, komputer pokl., 4 pod. pow., reg. kierownica, RO z MP3, tap. welurowa, wspom. kier. - 13.000 zł. Dzierżoniów, tel. 074/893-82-36, 0788/13-04-71 II0APPW3

FOTO MAZDA DEMIO, 2001 r., benz., zielony metalik, 5-drzw., bez wypadku, garażowany, kpl. dokumentacja, I właściciel, serwisowany, sprowadzony, ABS, c. zamek, el. otw. szyby (4), el. reg. lusterka, immobilizer, klimatyzacja, 2 pod. pow., reg. kierownica, RO, tap. welurowa, wspom. kier. - 11.800 zł. Żary, tel. 0605/59-03-89, 068/470-41-51 autoczesci.zary@interia.pl KI0567550

MAZDA DEMIO, 2002 r., 1500 ccm, benz., 5-drzwiowy, pełne wyposaż. elektr., klimat., 2 airbagi, stan idealny - 10.800 zł. Legnica, tel. 0603/16-12-11 GI97PJWPW

MAZDA MPV, 2000 r., 7-osobowy, pełne wyposaż., 2 kpl. kół - 18.800 zł. Tel. 0662/33-95-07 GI07PCH9

MAZDA MX-3, 1992 r., 125 tys. km, 1800 ccm, benz., czerwony, pełne wyposaż. elektr., I właśc. w Niemczech, oryg. przebieg - 5 300 zł. Jaworzyna Śląska, powiat świdnicki, tel. 0504/44-43-89 GI97N7JC9

MAZDA MX-3, 1992 r., 1600 ccm, benz., czerwony, alufelgi, el. lusterka, el. szyberdach, zarejestr. - 3.200 zł. Legnica, tel. 0883/73-33-44 GI0C7NWK

MAZDA PREMACY, 2000 r., 130 tys. km, 2000 ccm, TDI, zielony metalik, stan bardzo dobry, bez wypadku, I właśc., ks. serwisowa, klimatyzacja, ABS, ASR, el. szyby i lusterka, relingi, roleta, jasna welurowa tap., RM + CD, wspomaganie, centralny zamek, alarm, 2 airbagi, atrakcyjny wygląd, zadbany, prod. 12.1999, 5-drzw. - 13 900 zł, zamiana, raty. Otmuchów, powiat nyski, tel. 0694/62-08-79, 0790/26-51-38 www.piotr.autogielda.pl pawel.czajka@wp.pl KI0496610

MAZDA PREMACY VAN, 2000/01 r., 179 tys. km, 1900 ccm, TDI, srebrny met., 4 airbagi, klimat., ABS, Webasto, el. 4 szyby, el. reg. reflektory, el. lusterka, wielofunkcyjna kier., c. zamek + pilot, RO, welurowa tap., alufelgi, nowe opony letnie, zadbany, I właśc. - 14.500 zł + opłaty., powiat jaworski, tel. 0602/46-79-84 GI0C99FJ

FOTO MAZDA PREMACY HATCHBACK, 2002/03 r., 167 tys. km, 1800 ccm, 16V, benz., srebrny met., przygotowany do rejestr. 245 zł, bez wypadku, kpl. dokumentacja, I właściciel, serwisowany, sprowadzony, ABS, alum. felgi, c. zamek, el. szyby (4), el. reg. lusterka, immobilizer, klimatyzacja automatyczna, komputer pokl., 4 pod. pow., RO/CD, stan bdb - 17.700 zł możliwy kredyt. Legnica, tel. 0791/69-01-63 KI0081640

MAZDA PREMACY, 2003 r., 78 tys. km, 1900 ccm, benz., niebieski, ABS, el. otw. szyby, el. reg. lusterka, klimatronic, immob., oryg. RO z CD, c. zamek, zarejestr., ESP, światła przeciwmgielne, przyciemn. szyby tylne, wspom. kierownicy - 24.300 zł. Kłodzko, tel. 0664/97-39-86 GI0C9FFA

MAZDA XEDOS 6, 1995 r., 2000 ccm, V6, 150 KM, bordowy met., pełne wyposaż. elektr., ABS, c. zamek, wspom. kierownicy, airbag, alufelgi, inst. gaz. z sekwencyjnym wtryskiem, butla gazu w miejscu koła zapasow., zarejestr., opłacony, lekko uszkodzony prawy tył, pęknięty zderzak, techn. sprawny - 5.900 zł. Wrocław, tel. 0889/86-35-41 GI0C9YWE

MERCEDES

MERCEDES 107 SL CABRIO, 1985 r., 215 tys. km, 3800 ccm, benz., niebieski met., klasyczny, wspom., automatic, wyposaż. el., skórzana tap., granatowa, twardy i miękki dach, serwisowany, sprow. z Kalifornii, bez wypadku - 38.900 zł. Wrocław, tel. 0660/73-27-45 GI97EYTN4

MERCEDES 124, 1985 r., c. zamek, el. szyberdach, w ciągłej eksploat. - 5.700 zł. Paczków, powiat nyski, tel. 0606/15-33-85 GI97EFA9A

MERCEDES 124, 1986 r., 2000 ccm, benz., automat. skrzynia bieg., ABS, wspom. kierownicy, klimat., alufelgi, 2 kpl. kół (letn. i zim.), blokada skrzyni bieg., RO z CD, stan bdb - 4.300 zł. Lubań, tel. 0506/16-45-80 GI0C3RFX

MERCEDES 124, 1986 r., 2000 ccm, diesel, stan silnika dobry, zarejestrowany - 3 000 zł. Oława, tel. 071/313-19-30, 0885/26-09-51

MERCEDES 124, 1986 r., 2000 ccm, diesel, technicznie sprawny, stan silnika dobry, blacharka do remontu - 2.700 zł. Oława, tel. 071/313-19-30, 0885/26-09-51

MERCEDES 124, 1988 r., 350 tys. km, 2000 ccm, benz., wiśniowy, zarejestr., stan techn. bdb, inst. gazowa, hak, alarm, blokada skrzyni bieg., zadbany, I właśc. w kraju od 10 lat - 3.850 zł. Brzeg, tel. 0600/16-71-28 GI0C9WCM

MERCEDES 124 KOMBI, 1988 r., 2000 ccm, diesel, zarejestr., 7-osobowy, kpl. kół zim., alufelgi, bez korozji, ubezpieczony, ważny przegląd - 3.999 zł lub zamienię. Kamienna Góra, tel. 0665/89-97-62 GI07FJJJ

MERCEDES 124, 1988 r., 2000 ccm, diesel, wspom. kierownicy, hak - 4.500 zł. Kłodzko, tel. 0697/90-97-42 GI97N79EW

MERCEDES 124 SEDAN, 1988 r., 2500 ccm, diesel, c. zamek, el. reg. lusterka, szyberdach, hak, automat. skrzynia bieg., zarejestr., stan bdb - 3.200 zł. Oleśnica, tel. 0605/60-04-31 GI0C3AH7

MERCEDES 124, 1988 r., 2000 ccm, diesel, ciemny met., stan db - 3.800 zł. Wałbrzych, tel. 0603/81-16-18 GI049HPP

MERCEDES 124 W E-KLASSE, 1988/89 r., 2500 ccm, diesel, grafitowy met., zarejestr., ubezpieczony, el. szyby, szyberdach, c. zamek, alufelgi - 2.990 zł lub zam. na inny, może być uszkodzony, sprzęt RTV, AGD. Jelenia Góra, tel. 0604/35-22-07, 0605/14-58-94 GI97CYFCJ

MERCEDES 124 SEDAN, 1989 r., 3000 ccm, diesel, złoty met., wspom. kierownicy, el. szyberdach, ABS, c. zamek, stan db, zarejestr. - 3.500 zł. Legnica, tel. 0603/52-77-44, 0695/14-76-92 GI0C99WF

MERCEDES 124, 1989 r., 2600 ccm, benz., I właśc., wszystkie elektr. dodatki, klimat. - 4.400 zł. Sobótka, powiat wrocławski, tel. 0721/09-87-44 GI0AR9NM

MERCEDES 124, 1989 r., 2300 ccm, benz., inst. gaz., ważne OC i przegląd, c. zamek, ABS, RO - 3.200 zł lub zamienię. Wrocław, tel. 0880/57-02-65 GI04XMHL

MERCEDES 124, 1989 r., 2300 ccm, benz., inst. gaz., ważne OC i przegląd - 2.800 zł. Wrocław, tel. 0794/96-78-41 GI07FP7L

MERCEDES 124, 1989 r., 2300 ccm, benz., szary met., ABS, wspom. kierownicy, el. szyberdach, podgrz. fotele, stan techn. bdb, ważne OC i przegląd - 5.300 zł lub zamienię. Wrocław, tel. 0790/43-13-32 GI09JCTR

MERCEDES 124 KOMBI, 1989 r., 3000 ccm, diesel, w ciągłej eksploat., ważny przegląd, OC do 2011 r., ABS, el. szyberdach - 4.500 zł. Wrocław, tel. 0668/57-53-88 GI0A9JRT

MERCEDES 124, 1989 r., 3000 ccm, benz., inst. gaz., automatic - 2 500 zł lub zamienię. Wschowa, tel. 0667/34-36-73 GI0APHXX

MERCEDES 124 E-KLASSE SPORTLINE KOMBI, 1995/96 r., 3200 ccm, benz., inst. gaz., czarny met., sekwencyjny wtrysk gazu, 220 KM, wszystkie elektr. dodatki, klimat., blokada tylnego mostu, zawieszenie Nivo, zarejestr., ważne OC - 8.990 zł lub zamienię. Jelenia Góra, tel. 0604/35-22-07, 0605/14-58-94 GG979HWLY

MERCEDES 124 E-KLASSE KOMBI, 1996 r., 2500 ccm, diesel, zielony, pełne wyposaż. oprócz skórzanej tap. - 11.900 zł. Wrocław, tel. 0796/96-93-96 GI97MT9E9

MERCEDES 124, 1998/99 r., 357 tys. km, 2500 ccm, diesel, stalowy, ubezpieczenie i przegląd techn. do 10/2010 r., nowe opony zimowe - 3.650 zł. Jawor, tel. 0665/73-64-22 GI0AH774

MERCEDES 140 SEL W S-KLASSE LONG, 1992/93 r., 5000 ccm, benz., inst. gaz., grafitowy met., inst. gaz. z sekwencyjnym wtryskiem, skórzana tap., wersja długa, wszystkie elektr. dodatki, pełne wyposaż., z salonu, zarejestr., do bardzo małych poprawek - 8.990 zł. Jelenia Góra, tel. 0605/14-58-94, 0604/35-22-07 GG94JPTKF

MERCEDES 140 W S-KLASSE, 1996 r., 3200 ccm, benz., srebrny met., pełne wyposaż., ważne OC i przegląd - 10.900 zł lub zamienię. Wrocław, tel. 0880/57-02-65 GI04P744

MERCEDES 160 A-KLASSE, 1999 r., 170 tys. km, 1600 ccm, benz., niebieski, duży szyberdach, el. szyby, podgrz. fotele, el. lusterka, półskórzana tap., ASR, RO ze zmieniaczem CD, stan bdb, zarejestr. - 12.900 zł lub zamienię. Bolesławiec, tel. 0790/45-03-50 GI0AH4LP

MERCEDES 168 A-KLASSE, 1998 r., 152 tys. km, 1700 ccm, TDI, niebieski, ABS, ESP, ASR, 4 airbagi, c. zamek, klimat., el. szyby, el. lusterka, RO, roleta, alufelgi, manualna skrzynia bieg., immob., Webasto, zadbany, stan bdb - 13.900 zł. Boguszów-Gorce, powiat wałbrzyski, tel. 0604/47-89-55 GI09RWKX

MERCEDES 168 A-KLASSE, 1998 r., 165 tys. km, 1400 ccm, wtrysk, grafitowy met., ABS, ASR, klimat., c. zamek, el. otw. szyby, el. reg. lusterka, 4 airbagi, RO, wspom. kierownicy - 13.900 zł. Kłodzko, tel. 074/868-27-14, 0605/60-07-14 GI07LY33

MERCEDES 168 A-KLASSE AVANTGARDE, 1998 r., 1600 ccm, benz., szary met., 5-drzw., wspom. kierownicy, ABS, ASR, ESP, c. zamek + pilot, el. szyby, el. lusterka, el. podwójny szyberdach, skórzano-welurowa tap., zarejestr., ubezpieczony, stan bdb - 16.400 zł lub zamienię. Kłodzko, tel. 0609/45-10-70 GI97MRYX3

MERCEDES 168 A-KLASSE, 1998 r., 89 tys. km, 1400 ccm, benz., srebrny, c. zamek, ABS, 4 x airbag, el. szyby, szyberdach, książka serwisowa, bez wypadku, sprowadzony - 13.800 zł. Wrocław, tel. 0692/70-77-33

MERCEDES 168 A-KLASSE AVANTGARDE, 1999 r., 127 tys. km, 1400 ccm, benz., inst. gaz., błękitny met., I właśc. w kraju od roku, ABS, wspom. kierownicy, el. szyby, el. lusterka, alufelgi, klimat., c. zamek, wspom. kierownicy, zadbany, inst. gaz. z sekwencyjnym wtryskiem, butla gazu w miejscu koła zapasow., oszczędny, zderzaki i lusterka w kolorze nadwozia - 15.900 zł. Kłodzko, tel. 074/868-45-51, 0603/74-62-58 GI09ATH4

MERCEDES DIAGNOSTYKA-MECHANIKA-AIRMATIC
Auto Serwis Sikora, tel. 501 496 848 Oława - Wrocław

MERCEDES 124 W, 1989/90 r., 224 tys. km, 2000 ccm, benz., zielony met., zarejestr., stan idealny, szer. listwy, wspom. kierownicy, ABS, el. otw. szyby, el. reg. lusterka, el. reg. reflektory, hak, alum. felgi, c. zamek, bez wypadku, jasne wnętrze, kpl. opon zimowych - 6.500 zł lub zamienię. Paczków, powiat nyski, tel. 0519/13-35-50 GI0C3FT3

MERCEDES 124 KOMBI, 1990 r., 2300 ccm, benz., inst. gaz., ważne OC i przegląd - 5.200 zł lub zam. na motocykl. Bogatynia, powiat zgorzelecki, tel. 0511/89-69-85 GI09JJ4A

MERCEDES 124, 1990 r., 2300 ccm, benz., inst. gaz., srebrny met., wspom. kierownicy, ABS, c. zamek, RO, automatic, immob. - 2.200 zł. Wrocław, tel. 0787/19-85-34 GI0ARY7X

MERCEDES 124 W E-KLASSE KOMBI, 1991 r., 340 tys. km, 3000 ccm, diesel, biały, pełne wyposaż. oprócz skórzanej tap., stan idealny, po przeglądzie, wymianie oleju, filtrów i wielu innych części podwozia - 9.500 zł. Krotoszyn, tel. 0660/73-29-81 GI0C3X3P

MERCEDES 124, 1991 r., 306 tys. km, 2000 ccm, diesel, zarejestr., ważne OC i przegląd, stan bdb - 8.000 zł. Nysa, tel. 0604/63-95-20 GI97NPF4E

MERCEDES 124 W, 1991 r., 171 tys. km, 2000 ccm, benz., zielony (butelkowy) met., ABS, ESP, c. zamek, szyberdach, wspom. kierownicy, stan idealny, serwisowany - 8.600 zł lub zamienię. Paczków, powiat nyski, tel. 0606/43-14-25 GI97L9R73

MERCEDES 124 KOMBI, 1991 r., 254 tys. km, 2500 ccm, diesel, bordowy, stan idealny, c. zamek, el. szyberdach, el. lusterka, relingi dach., RO, airbag, alufelgi, drewn. dodatki, bez wypadku, garażowany - 10.500 zł. Ząbkowice Śląskie, tel. 0695/34-12-01 GI0C9NEC

MERCEDES 124, 1991 r., 220 tys. km, 2500 ccm, diesel, złoty met., automatic, el. szyberdach i szyby, telefon, w kraju od 2 lat, drewn. dodatki, hak, stan bdb - 10.800 zł. Ząbkowice Śląskie, tel. 0609/30-78-38 GI943NLRW

MERCEDES 124, 1991 r., 2500 ccm, diesel, wiśniowy, ABS, szyberdach, jasne wnętrze, 2 kpl. kół (letn. i zim.) - 9.500 zł. Złotoryja, tel. 0669/60-40-69 GI073WHY

MERCEDES 124 KOMBI, 1992 r., 170 tys. km, 3000 ccm, diesel, szary met., zadbany, stan bdb, w kraju od 2 lat - 8.000 zł. Gryfów Śląski, powiat lwówecki, tel. 075/781-24-22 GI0AMFEK

MERCEDES 124 SEDAN, 1992 r., 550 tys. km, 3000 ccm, diesel, wspom. kierownicy, c. zamek, el. reg. lusterka, el. szyby, klimat., immob., RO z CD, ABS, 2 kpl. kół (letn. i zim.), zarejestr., ubezpieczony - 6.500 zł. Gubin, powiat krośnieński, tel. 0889/60-91-45 GI0AMF3F

MERCEDES 124 W E-KLASSE, 1992 r., 2600 ccm, benz., inst. gaz., el. szyby, el. szyberdach, el. lusterka, wspom. kierownicy, ABS, RO, airbag, 5-bieg., Webasto, szer. listwy, zadbany, I właśc., karta pojazdu, ważne OC i przegląd - 4.200 zł. Wrocław, tel. 0880/57-02-65 GI97R7NKM

MERCEDES 124, 1992 r., 2600 ccm, benz., inst. gaz., ważne OC i przegląd, c. zamek, ABS, 5-bieg. - 5.500 zł lub zamienię. Wrocław, tel. 0880/57-02-65 GI079AFY

FOTO MERCEDES 124, 1992 r., 250 tys. km, 2500 ccm, diesel, grafitowy, 4-drzw., kierowca niepalący, kpl. dokumentacja, zarejestr., ABS, aut. skrzynia bieg., c. zamek, el. reg. lusterka, ESP, pod. pow., RO, szyberdach, wspom. kier., 2 airbagi, elektryczny szyberdach - 5 900 zł do negocjacji. Wrocław, tel. 0601/66-31-96 II0C47KF

MERCEDES 124, 1992 r., 550 tys. km, 3000 ccm, diesel, srebrny met., el. lusterka, el. szyby, wspom. kierownicy, c. zamek, ABS, klimat., welurowa tap., immob., 2 kpl. kół (letn. i zim.), zarejestr., ubezpieczony - 6.500 zł. Zielona Góra, tel. 0880/86-72-27 GI0A937N

MERCEDES 124 E-KLASSE COUPE, 1993 r., 210 tys. km, 2200 ccm, benz., czarny met., oryg. E-KLASSE, stan idealny, w kraju od roku, kpl. dokumentacja, el. szyby, szyberdach, wspom. kierownicy, RO Becker, 2 kpl. alufelg, sporadycznie używany, automat. skrzynia bieg. - 14.000 zł. Lubin, tel. 0506/12-52-75 GI0C4YAK

MERCEDES 124, 1993 r., 266 tys. km, 3200 ccm, benz., grafitowy met., klimat., ABS, ASR, tempomat, el. szyby, el. lusterka, el. roleta, skórzana tap., podłokietnik, 2 airbagi, podgrz. fotele, alufelgi, sprowadzony, zarejestr., stan bdb - 10.900 zł. Ząbkowice Śląskie, tel. 0885/39-33-55 GG9P7F3F

MERCEDES 124, 1993 r., 266 tys. km, 3200 ccm, benz., inst. gaz., fioletowy met., klimat., ABS, SRS, tempomat, podgrz. fotele, skórzana tap., el. szyby, el. lusterka, alufelgi, 2 airbagi, wspom. kierownicy, stan bdb, inst. gaz. z sekwencyjnym wtryskiem - 10.900 zł. Ząbkowice Śląskie, tel. 0609/30-78-38 GG9RJYJ4

MERCEDES 124 W E-KLASSE SEDAN, 1993/94 r., 2500 ccm, diesel, alufelgi, zarejestr., ważne OC, stan bdb, b. ekonomiczny - 4.990 zł lub zam. na inny, może być uszkodzony. Jelenia Góra, tel. 0604/35-22-07, 0605/14-58-94 GG9R7APR

MERCEDES 124 W E-KLASSE, 1994 r., beżowy, ważne OC i przegląd, 2 airbagi, wspom. kierownicy, ABS, c. zamek, el. szyberdach, el. lusterka, 5-bieg. - 4 900 zł lub zam. na tańszy. Wrocław, tel. 0880/57-02-65 GI079AFP

MERCEDES 124 COUPE, 1995 r., 3200 ccm, 24V, sprow., pełne wyposaż. elektr., szyberdach - 13.200 zł. Lubin, tel. 0880/20-03-10 GI09X7CF

MERCEDES 168 A-KLASSE AVANTGARDE, 1999 r., 1700 ccm, CDI, grafitowy met., c. zamek, wspom. kierownicy, ABS, ESP, 4 airbagi, el. szyby, el. lusterka, szyberdach, podgrz. fotele, skórzana tap., Webasto, RO z CD, ks. serwisowa, oryg. lakier, bez wypadku, sprow., stan bdb - 13 900 zł. Małuszów, powiat wrocławski, tel. 0667/75-24-14 GI0C4TKE

MERCEDES 168 A-KLASSE ELEGANCE, 1999 r., 1700 ccm, CDI, szary met., I właśc., ABS, alarm, alum. felgi, c. zamek + pilot, el. otw. szyby (4), ESP, immob., klimat., 4 airbagi, wspom. i reg. kierownicy, RO z CD Sony, SRS, reg. reflektory - 18.800 zł. Opole, tel. 077/441-15-55, 0600/01-23-90 GI97ELH3W

MERCEDES 168 A-KLASSE, 1999 r., 90 tys. km, 1700 ccm, CDI, srebrny, automatic, c. zamek, parktronic, klimat., 2 airbagi, RO, sprowadzony z Niemiec - 19.500 zł. Wrocław, tel. 0692/70-77-33

MERCEDES 168 A-KLASSE, 1999/00 r., 152 tys. km, 1600 ccm, benz., inst. gaz., niebieski met., w kraju od 07.2008 r., inst. gaz. 2-tygodniowa, klimat., CB-radio, hak, el. otw. szyby, el. reg. lusterka, wspom. kierownicy, oryg. lakier, bez wypadku, bez zarysowań, I właśc., stan bdb - 14.800 zł lub zam. na tańszy. Brzeg Dolny, powiat wołowski, tel. 071/319-54-90, 0604/31-72-76 GI0A9RLW

MERCEDES 168 A-KLASSE, 1999/00 r., 98 tys. km, 1400 ccm, benz., srebrny met., klimat., 5-drzwiowy, 4 airbagi, RO z CD, ESP, ABS, zarejestr. w kraju, pełne wyposaż. elektr. - 12.900 zł. Kędzierzyn-Koźle, tel. 0604/72-70-07 GI97R7JA9

MERCEDES 168 A-KLASSE HATCHBACK, 1999/00 r., 190 tys. km, 1700 ccm, dCi, niebieski met., bez wypadku, sprowadzony, zarejestr. w kraju, klimat., I właśc., radio, wspom. kierownicy, c. zamek, el. szyby, serwisowany, stan bdb, 4 airbagi, kpl. dokumentacja - 17.800 zł. Kłodzko, tel. 0605/74-22-02 GI97MYY9X

MERCEDES 168 A-KLASSE ELEGANCE, 1999/00 r., 1700 ccm, CDI, wrzosowy met., bardzo bogate wyposażenie, klimat. - 15.900 zł. Paczków, powiat nyski, tel. 0692/43-97-81 GI97L9PMT

MERCEDES 168 A-KLASSE ELEGANCE, 2000 r., 176 tys. km, 1700 ccm, CDI, srebrny met., 5-drzw., kpl. dokumentacja, bez wypadku, zarejestr., opłacony, karta pojazdu, w kraju od 3 mies., I właśc., klimat., Webasto, 5-bieg., obrotomierz, wspom. kierownicy, c. zamek + pilot, SRS (4 airbagi), alufelgi, el. 4 szyby, el. lusterka, ABS, ESP - 19.800 zł lub zamienię na Audi A6, VW Passata B6 lub busa. Głogów, tel. 0721/02-00-37 GI97PXJKA

MERCEDES 168 A-KLASSE, 2000 r., 138 tys. km, 1700 ccm, CDI, srebrny met., automatic, Tiptronic, klimat., el. szyby, Webasto, ABS, tempomat, 4 airbagi, alufelgi, hak, parktronic - 16.000 zł + opłaty. Gubin, powiat krośnieński, tel. 0502/30-21-83, 0509/26-99-40 GI0ARTRW

MERCEDES 168 A-KLASSE COMFORT, 2000 r., 100 tys. km, 1700 ccm, DCI, czarny met., stan bdb, I właśc., kpl. dokumentacja, serwis. w ASO, klimatronic, ks. serwisowa, ABS, ESP, el. szyby, el. lusterka, komputer, RO z CD, zmieniacz na 6 płyt CD, 6 airbagów, wspom. kierownicy, alarm, c. zamek, świeżo po wymianie oleju i filtrów - 18.900 zł lub zamienię. Legnica, tel. 0726/93-77-33 GI0C997X

MERCEDES 168 A-KLASSE, 2000 r., 1400 ccm, benz., zielony met., serwisowany, klimat., 4 airbagi, pełne wyposaż. elektr., alufelgi, komputer - 16.700 zł. Wołczyn, powiat kluczborski, tel. 077/414-52-80, 0663/45-13-97 GI07JXPC

MERCEDES 168 A-KLASSE, 2000 r., ABS, ESP, szyberdach, klimatyzacja, el. otw. szyby, el. reg. lusterka, alum. felgi, stan idealny, zarejestr. - 17.500 zł. Wołów, tel. 0692/40-61-93 GI97H9EXT

MERCEDES 168 A-KLASSE, 2000 r., 90 tys. km, 1700 ccm, CDI, srebrny, automatic Tiptronic, el. lusterka, el. szyby, klimat., Webasto, 4 airbagi, sprowadzony z Niemiec, stan bdb - 19.900 zł. Wrocław, tel. 0692/70-77-33

MERCEDES 168 A-KLASSE, 2001 r., 1400 ccm, benz., grafitowy met., 4 airbagi, ASP, RO z CD, el. szyby, el. lusterka, welurowa tap., c. zamek, alarm, podłokietniki, zarejestr., stan bdb, bez wypadku, bez korozji - 15.300 zł. Duszniki-Zdrój, tel. 0604/51-79-70 GI9797ARK

MERCEDES 168 A-KLASSE, 2001 r., 1700 ccm, CDI, czarny, klimat., el. szyby, sensor deszczu, TC, stan bdb - 14.000 zł. Jelenia Góra, tel. 0511/87-83-95 GI0C9T7C

MERCEDES 168 A-KLASSE, 2001 r., 87 tys. km, 1400 ccm, benz., zielony met., 4 airbagi, klimat., el. szyby, alufelgi, zarejestr. - 17.500 zł. Milicz, tel. 0692/81-10-64 GI97H3TXK

MERCEDES 168 A-KLASSE, 2001 r., 116 tys. km, 1700 ccm, srebrny met., alum. felgi, el. otw. szyby, el. reg. lusterka, wspom. kierownicy, welurowa tap., nie palono wewnątrz papierosów, ABS, ASR, immob., po liftingu, sprowadzony, nierejestr. w kraju - 19.000 zł + opłaty. Wrocław, tel. 0608/27-09-14 GI0CA7A3

MERCEDES 168 A-KLASSE ELEGANCE, 2002 r., 110 tys. km, 1700 ccm, CDI, czerwony, ABS, ESP, alufelgi, drewn. dodatki, chromowane dodatki, el. szyby, el. lusterka, alarm, airbagi, bez wypadku - 22.900 zł. Lubin, tel. 0509/75-84-81, 076/746-10-34 GI04P7YF

MERCEDES 168 A-KLASSE LONG, 2002 r., 1700 ccm, CDI, srebrny metalik, klimat., wspom. kierownicy, 4 el. szyby, 4 airbagi, alufelgi, ASR, c. zamek, kupiony w salonie w kraju, stan bdb, 5-drzwiowy, wersja Elegance, podłokietnik, halogeny, kierownica wielofunkcyjna, welurowa tap., dziel. tylna kanapa, RO + CD - 21.000 zł. Strzelin, tel. 0600/88-25-46, 071/392-38-29 GI0A7RL4

MERCEDES 168 A-KLASSE, 2003 r., 1700 ccm, CDI, 4 airbagi, wspom. kierownicy, ABS, c. zamek, el. szyby - 19.500 zł + opłaty. Krapkowice, tel. 0507/52-28-61 GI0C9XA9

MERCEDES 168 A-KLASSE LONG, 2003 r., 102 tys. km, 1700 ccm, CDI, srebrny metalik, RO + CD, immob., c. zamek, pilot, wspom. kierownicy, ABS, EPC, ASR, alarm, 6 airbagów, el. szyby i reg. lusterka, reflektory, komputer, relingi dach., roleta, dziel. tylna kanapa, welurowa tap., reg. kierownica, serwisowany, stan idealny, I właśc. - 21.000 zł lub zamienię. Paczków, powiat nyski, tel. 0602/67-58-35 GI0A37T3

FOTO MERCEDES 168 A-KLASSE, 2003 r., 141 tys. km, 1700 ccm, CDI, 95 KM, srebrny metalik, klimatyzacja, zarejestrowany, garażowany, kier. niepalący, I właściciel, sprowadzony, ABS, c. zamek, 4 el. szyby, el. reg. lusterka, ESP, immobilizer, pod. pow., reg. kierownica, tap. welurowa, wspom. kier., wskaźnik temp. zewn., ASR, stan bdb - 24.900 zł, możliwość rat. Ząbkowice Śląskie, tel. 0506/18-32-52, 0506/18-32-53, 0608/08-91-43 www.kalmar.autogielda.pl jerzymajerczyk@vp.pl KI2086479

MERCEDES 168 A-KLASSE AVANGARDE LONG, 2004 r., 90 tys. km, 1700 ccm, CDI, srebrny met., 5-drzw., klimat., ABS, ESP, sensor deszczu, skórzana tap., ks. serwisowa, bez wypadku, 6 airbagów, el. szyby, el. lusterka, c. zamek, alarm, immob., komputer, wspom. kierownicy - 26.900 zł. Lubin, tel. 0509/75-84-81, 076/746-10-34 GI04P934

MERCEDES 168 A-KLASSE, 2004 r., 2000 ccm, diesel, 5-drzwiowy, pełne wyposaż. oprócz skórzanej tap., 6-bieg., zarejestr., w ciągłej eksploat., ks. serwisowa - 35.000 zł lub zamienię. Oława, tel. 0667/25-95-55 GI0H9CY

MERCEDES 168 A-KLASSE LONG, 2004 r., 42 tys. km, 1400 ccm, benz., szary met., 4 airbagi, klimat., ABS, ASR, ESP, c. zamek, el. lusterka i szyby, kupiony w kraju, ks. serwisowa, opony zimowe, stan idealny - 29.000 zł. Wrocław, tel. 0501/08-54-07 GI09LWNF

MERCEDES 170 A-KLASSE AVANTGARDE, 2000 r., 140 tys. km, 1700 ccm, CDI, pełne wyposaż. - 17 900 zł. Tel. 0601/78-05-03 GI07FRET

MERCEDES 170 A-KLASSE EXCLUSIVE, 2000/01 r., 1700 ccm, CDI, szary met., ABS, ESP, TC, tempomat, Webasto, klimatronic, 2 kpl. kół, alufelgi, I właśc., bez korozji, stan bdb - 16.900 zł. Oława, tel. 0513/30-60-97 GI0C7LKN

MERCEDES 170 SLK AMG, 2002 r., 80 tys. km, 2300 ccm, benz., srebrny met., ABS, klimat., skórzana tap., c. zamek, alarm, airbag, wspom. kierownicy, immob., ksenony, tempomat, podgrz. fotele, ESP, EDS, garażowany - 35.000 zł możl. zamiana. Jastrzębie-Zdrój, tel. 032/474-04-80, 0604/22-42-88 GI0C3JJ4

MERCEDES 170R SLK, 1999 r., 110 tys. km, 2300 ccm, Kompressor, czarny, automatic, c. zamek, cabrio elektrycznie otwierany dach, klimat., skórzane podgrzewane siedzenia, 2 airbag, ABS, opłacona akcyza, stan bdb - 40.000 zł. Wrocław, tel. 0692/70-77-33

MERCEDES 190, 1984 r., 160 tys. km, 2000 ccm, benz., złoty met., zarejestr., ważny przegląd, alufelgi, c. zamek, el. otw. dach, el. lusterka, stan db - 4 500 zł. Wrocław, tel. 0507/77-98-78 GG9PJRAN

MERCEDES 190, 1984 r., 160 tys. km, 2000 ccm, benz., złoty met., zarejestr., stan b. dobry, nie wymaga napraw, c. zamek, alufelgi, el. szyberdach i reg. lusterka - 5 500 zł. Wrocław, tel. 0507/77-98-78 GG9X993P

MERCEDES 190, 1985 r., 2000 ccm, diesel, kolor kości słoniowej, stan techn. bdb, po remoncie kapitalnym blacharki, nowe drzwi, błotniki i progi, zadbany, ważne OC, zarejestr. - 6.500 zł. Paczków, powiat nyski, tel. 0606/15-33-85 GI97HC9ER

MERCEDES 190, 1986 r., 2000 ccm, benz. - 3 000 zł. Oława, tel. 0696/05-21-51 GI97KMXCM

MERCEDES 190 E, 1986 r., 2000 ccm, benz., szary met., zarejestrowany, wspom. kierownicy, c. zamek, stan db - 1 850 zł lub zamienię. Paczków, powiat nyski, tel. 0606/43-14-25 GI09ATK7

MERCEDES 190, 1987 r., 325 tys. km, 2000 ccm, diesel, czerwony, stan db - 3.500 zł. Bystrzyca Kłodzka, tel. 074/811-05-30, 0607/93-42-43 GI0MJP3

MERCEDES 190 SEDAN, 1988 r., 300 tys. km, 2000 ccm, benz., inst. gaz., biały, el. szyby, wspom. kierownicy, hak, ABS, c. zamek, ważne OC, ważny przegląd do 10.2010 r., zadbany, stan bdb, bez korozji - 3.950 zł lub zamienię. Chojnów, powiat legnicki, tel. 0667/66-55-59, 076/818-72-70 GI093RAL

MERCEDES 190, 1988 r., 2000 ccm, diesel, atramentowy met., wspom. kierownicy, c. zamek, el. szyberdach, el. lusterka, ABS, pokrowce, podłokietnik, oznakowany, stan bdb - 4.200 zł lub zamienię. Kamienica, powiat nyski, tel. 0782/62-35-08 GI0ACTFT

MERCEDES 190, 1988 r., 250 tys. km, 2000 ccm, benz., inst. gaz., szary met., stan bdb - 1.900 zł. Opole, tel. 0608/22-93-38 GI97JXERX

MERCEDES 190, 1989 r., 136 tys. km, 2000 ccm, benz., bez wypadku, I właśc., zarejestr., karta pojazdu, automatic, wspom. kierownicy, ABS, szyberdach, c. zamek, RO, ważne OC i przegląd, garażowany, zadbany, stan bdb, zadbany, szer. listwy - 4.500 zł lub zamienię. Złoty Stok, powiat ząbkowicki, tel. 074/817-50-01, 0507/01-53-10 GI97LWAYP

MERCEDES 190, 1990 r., 2000 ccm, diesel, stan db, ważne OC i przegląd - 3.500 zł lub zamienię. Brzeg, tel. 0603/23-70-83 GI0W9M9

MERCEDES 190, 1990 r., 230 tys. km, 2500 ccm, diesel, czarny met., niemiecka ks. serwisowa, szyberdach, c. zamek, bez wypadku, I właśc. w kraju - 9.500 zł. Leszno, tel. 0501/55-57-32, 0697/73-75-03 GI0AMERY

MERCEDES 190 D, 1990 r., 2000 ccm, diesel, biały, zarejestr., szyberdach, ABS, c. zamek, szer. listwy, w 100% bez wypadku, bez korozji, stan idealny - 9.200 zł lub zamienię. Prusice, powiat trzebnicki, tel. 0601/79-29-77, 0602/31-83-51 GI97PM74C

MERCEDES 190, 1990 r., 2600 ccm, benz., inst. gaz., granatowy met., wspom. kierownicy, ABS, przyciemn. szyby, alufelgi, atrakc. wygląd, zadbane wnętrze, c. zamek, sport. ukł. wydechowy, ważne OC i przegląd - 7.500 zł. Wałbrzych, tel. 0791/41-45-56, 0506/50-40-64 GI0A9RP3

MERCEDES 190, 1991 r., 2000 ccm, diesel, bez wypadku, zarejestr., wspom., c. zamek, ABS, RO, szer. listwy, zadbany, Mul-T-Lock - 6.800 zł lub zamienię. Złoty Stok, powiat ząbkowicki, tel. 074/817-50-01, 0507/01-53-10 GI97PFMET

● MERCEDES 190, 1991/92 r., 290 tys. km, 2000 ccm, benz., śliwkowy met., c. zamek, obniżone zawieszenie, RO z CD Sony, el. szyberdach, ABS, serwo, alufelgi z oponami 205/50 R16, nie palono wewnątrz papierosów, bardzo zadbany, zarej. w Polsce - 6.400 zł do uzgodnienia. Kalisz, tel. 062/503-31-88, 0504/89-15-23 LI0623530

MERCEDES 190, 1992 r., 2000 ccm, wrzosowy met., szer. listwy, wspom. kierownicy, el. lusterka, ABS, c. zamek, RO, szyberdach, zadbany, na niem. tablicach - 3.700 zł + opłaty. Jawor, tel. 0661/11-50-11 GI0C93LW

MERCEDES 190, 1992 r., 2000 ccm, diesel, perłowy, karta pojazdu, ABS, c. zamek, wspom. kierownicy, RO, szer. listwy, oszczędny, przegląd do 01.2011 r., stan bdb, hak, zużycie paliwa 5 l/100 km, szyberdach, bez wypadku - 7.900 zł lub zamienię. Kłodzko, tel. 074/868-45-51, 0603/74-62-58 GI04TFJX

MERCEDES 190, 1992 r., 2000 ccm, benz. - 2.200 zł. Opole, tel. 077/464-13-46 GI97PTFYL

MERCEDES 190 SPORTLINE, 1992 r., 250 tys. km, 2000 ccm, benz., zielony met., obniżony, grill, szer. listwy, szyberdach, ABS, RO, alufelgi, drewn. dodatki, kpl. kół zim., stan bdb - 7.700 zł. Ścinawa, tel. 076/843-60-59, 0694/84-88-92 GI973M4NP

MERCEDES 190, 1992/93 r., 222 tys. km, 1800 ccm, benz., bordowy met., zarejestr., stan idealny, szer. listwy, wspom. kierownicy, ABS, el. otw. szyby, el. reg. lusterka, el. reg. reflektory, hak, szyberdach, alum. felgi, c. zamek, bez wypadku, I właśc. - 6.500 zł lub zamienię. Paczków, powiat nyski, tel. 0519/13-35-50 GI0C3FRX

MERCEDES 190 SEDAN, 1994 r., 2500 ccm, czarny, nowe filtry, płyny i układ wydechowy, stan bdb - 900 zł możl. wysł. zdjęć na e-mail. Chełm, tel. 0509/57-18-59 ewa74-35@o2.pl GI0CA3LL

MERCEDES 202 W C-KLASSE, 1993 r., 2800 ccm, benz., 197 KM, czarny met., pełne wyposaż. oprócz skórzanej tap. - 9.500 zł. Legnica, tel. 0505/95-98-09 GI04CP7K

MERCEDES 202 W C-KLASSE, 1993 r., 2000 ccm, benz., inst. gaz., srebrny met., automat. skrzynia bieg., pełne wyposaż. elektr. - 8.700 zł. Wołczyn, powiat kluczborski, tel. 0606/97-89-87 GI0C9WPX

MERCEDES 202 W C-KLASSE, 1994 r., 1800 ccm, benz., zielony met., w kraju od roku, c. zamek, wspom. kierownicy, 2 airbagi, el. szyby, el. lusterka - 8 800 zł lub zamienię. Brzeg, tel. 0509/05-81-41 GI0CA3KH

spis treści - patrz strona 41 (rozkładowa), www.autogielda.pl

MERCEDES 202 C-KLASSE ELEGANCE, 1994 r., 190 tys. km, 2000 ccm, benz., inst. gaz., zielony met., insl. gaz z sekwencyjnym wtryskiem, 2 airbagi, automatic, 4 el. szyby, el. lusterka, szyberdach, roleta, el. skł. zagłówki, zarejestr., ubezpieczony - 10.800 zł. Chojnów, powiat legnicki, tel. 0513/70-94-71 GI0AMJWJ

MERCEDES 202 W C-KLASSE, 1994 r., 2200 ccm, diesel, bordowy met., airbag, ABS, c. zamek, RO, alufelgi, alarm - 1.900 zł lub zamienię. Grodków, powiat brzeski, tel. 0889/32-79-67, 0668/16-35-13 GI0C9PYM

MERCEDES 202 W C-KLASSE, 1994 r., 2200 ccm, diesel, wiśniowy, pełne wyposaż. elektr., 2 airbagi, c. zamek, klimat., zarejestr. - 8.900 zł. Kamieniec Ząbkowicki, tel. 0506/05-72-65 GI0CA34T

MERCEDES 202 W C-KLASSE, 1994 r., 140 tys. km, 2000 ccm, diesel, srebrny, el. 2 szyby, el. reg. lusterka, el. szyberdach, airbag, wspom. kierownicy, ABS, hak, c. zamek, sprowadzony, w kraju od 12.09.2009 roku, zarejestr., ważny przegląd do 15.09.2010 roku, karta pojazdu, do poprawek lakiem. - 11.600 zł. Kłodzko, tel. 0666/87-11-84 GI97JPJEP

MERCEDES 202 W C-KLASSE, 1994 r., 2200 ccm, diesel, śliwkowy met., c. zamek, klimat., sprow. z Niemiec, w kraju od miesiąca, zarejestr. - 10.500 zł. Leszno, tel. 0692/18-07-74 GI0C7TLR

MERCEDES 202 W C-KLASSE, 1994 r., 2500 ccm, diesel, czarny niebieski met., c. zamek, wspom. kierownicy, klimatronic, el. szyby, blokada drzwi, Webasto, zarejestr., drewn. dodatki, nawigacja - 14.000 zł. Lwówek Śląski, tel. 0603/36-77-48 GI0C3HXW

MERCEDES 202 W C-KLASSE, 1994 r., 205 tys. km, 2000 ccm, diesel, zarejestr., ABS, c. zamek, wspom. kierownicy - 12.700 zł. Oleśnica, tel. 0603/86-67-71 GI974YAME

MERCEDES 202 W C-KLASSE, 1994 r., 230 tys. km, 1800 ccm, benz., inst. gaz., srebrny met., ABS, airbag, el. szyby, el. lusterka, el. szyberdach, ważne OC i przegląd, stan bdb - 11.000 zł lub zamienię na dostawczy albo osobowy. Wałbrzych, tel. 0603/41-24-49 GI94T7YHK

MERCEDES 202 W C-KLASSE, 1994 r., 2200 ccm, diesel, czerwony, ważne OC i przegląd, airbagi, wspom. kierownicy, c. zamek, 5-bieg., RO - 5.900 zł lub zamienię. Wrocław, tel. 0880/57-02-65 GI97PXFRR

FOTO MERCEDES 202 W C-KLASSE SEDAN, 1994 r., 2500 ccm, diesel, 115 KM, złoty metalik, 4-drzw., garażowany, kierowca niepalący, I właściciel, zarejestr., ABS, alum. felgi, c. zamek, el. otw. szyby, el. reg. lusterka i podgrzewane, immob., klimatyzacja, wspom. kier., światła przeciwmgielne, obrotomierz, stan bdb, szyby atermiczne, airbag - 10.700 zł możliwość rat. Ząbkowice Śląskie, tel. 0506/18-32-52, 0506/18-32-53, 0608/08-91-43 www.kalmar.autogielda.pl jerzymajerczyk@vp.pl KI2210199

MERCEDES 202 W C-KLASSE, 1994/95 r., 234 tys. km, 1800 ccm, benz., inst. gaz z sekwencyjnym wtryskiem, automat. skrzynia bieg., 2 airbagi, wspom. kierownicy, ABS, c. zamek, 2 kpl. kół (letn. i zim.) - 10.900 zł. Paczków, powiat nyski, tel. 0693/17-17-84, 0607/72-47-12 GI0C4PTP

MERCEDES 202 W C-KLASSE, 1994/95 r., 2000 ccm, diesel, czerwony, c. zamek, wspom. kierownicy, ABS, airbag, welurowa tap., RO, hak, stan bdb, zderzaki i lust. w kol. nadwozia - 8.900 zł + opłaty. Zgorzelec, tel. 0518/21-09-00 GI97JXTWA

FOTO MERCEDES 202 W C-KLASSE ELEGANCE, 1995 r., 223 tys. km, 1800 ccm, benz., inst. gaz., zielony metalik, data rejestracji 06.2005 r., przegląd do 10.2009 r., ubezpieczenie do 12.2009 r., skrzynia biegów manualna, 124 KM (90 kW) - 9.500 zł do negocjacji. Kamieniec Wrocławski, tel. 0660/14-22-90, 071/318-54-13 po 18 II0C99XN

MERCEDES 202 W C-KLASSE, 1995 r., 1800 ccm, benz., inst. gaz., granatowy met., ABS, el. lusterka, szyberdach, klimat., 2 airbagi, RO, wspom. kierownicy, immob., światła przeciwmgielne, butla gazu w miejscu koła zapasow., ważne OC i przegląd - 9.300 zł. Kamieniec Ząbkowicki, tel. 0724/52-00-06, 0605/58-05-34 GI97N74NR

MERCEDES 202 W C-KLASSE, 1995 r., 1800 ccm, benz., inst. gaz., czarny met., automatic, ważne OC i przegląd, ABS, el. lusterka, szyberdach, c. zamek, wspom. kierownicy, do małych poprawek blach. - 5.000 zł. Kłodzko, tel. 0504/80-72-07 GI0C4FML

MERCEDES 202 C-KLASSE, 1995 r., 2000 ccm, benz., czarny, klimat., c. zamek, alarm, alufelgi, podłokietnik, Webasto - 8.900 zł. Wrocław, tel. 0693/43-33-01 GI97CJ7MX

MERCEDES 202 W C-KLASSE SEDAN, 1995 r., 230 tys. km, 2000 ccm, benz., inst. gaz., czerwony, ABS, SRS, airbagi, wspom. kierownicy, c. zamek, alarm, alufelgi, fabrycznie obniżony, sekwencyjna inst. gazowa - 10.500 zł. Wrocław, tel. 0512/38-61-24 GI0CA73E

MERCEDES 202 W C-KLASSE, 1995 r., 2200 ccm, CDI, zielony met., zarejestr., karta pojazdu, w kraju od 2 lat, wspom. kierownicy, ABS, el. szyberdach, el. szyby, el. lusterka, c. zamek, alarm + pilot, alufelgi, nowe opony, podłokietniki, stan idealny - 9.800 zł lub zamienię. Złoty Stok, powiat ząbkowicki, tel. 0505/14-95-93 GI979YWAT

MERCEDES 202, 1995/96 r., 245 tys. km, diesel, do sprowadzenia i do opłacenia - 19.000 zł. Oława, tel. 0516/28-49-61 GI0CA7AT

MERCEDES 202 W C-KLASSE, 1995/96 r., 2000 ccm, diesel, granatowy, ABS, el. szyberdach, c. zamek, jasne wnętrze, 4-drzwiowy, 5-bieg., hak, do poprawek blachar.-lakiem., techn. sprawny, zarejestr. - 7.900 zł. Wrocław, tel. 0666/70-76-06 GG9A7CJR

MERCEDES 202 C-KLASSE, 1996 r., 170 tys. km, 1800 ccm, inst. gaz., 20V, bordowy met., ks. serwisowa, nowa instalacja gazowa, el. szyby, lusterka, szyberdach, ABS, ASR, 2 airbagi, stan idealny - 9.200 zł. Jawor, tel. 0606/82-10-21 GI0AMFMM

MERCEDES 202 W C-KLASSE, 1996 r., 2500 ccm, TDI, 20 V, czarny metalik, zarejestr., ubezpieczony, klimat., pełne wyposaż. - 12.900 zł. Jelenia Góra, tel. 0605/14-58-94, 0604/35-22-07 GI9RPA7K

MERCEDES 202 W C-KLASSE ELEGANCE, 1996 r., 209 tys. km, 2200 ccm, diesel, szary met., skórzana kier., 4 el. szyby, el. reg. i podgrz. lusterka, el. szyberdach, rozkł. tylne oparcia, 2 airbagi, c. zamek + pilot, kpl. kluczyków, ks. serwisowa, oryg. RO, wspom. kierownicy, ABS, I właśc., zarejestr., 5-bieg. - 17.000 zł lub zam. na Mercedesa ML, diesla. Kamienna Góra, tel. 0502/67-37-00 GI0KKHJ

MERCEDES 202 W C-KLASSE SEDAN, 1996 r., 2000 ccm, benz., granatowy met., ABS, 2 airbagi, el. szyby, szyberdach, wspom. kierownicy, RO z CD, podłokietnik, bez wypadku, ks. serwisowa, zarejestr., w kraju od pół roku - 9.300 zł lub zamienię. Lwówek Śląski, tel. 0788/54-56-06 GI0APKA4

MERCEDES 202 W C-KLASSE KOMBI, 1996 r., 240 tys. km, 2500 ccm, turbo D, srebrny met., wspom. kierownicy, c. zamek, klimatronic, wszystkie elektr. dodatki, szyberdach, zarejestr. w kraju - 12.500 zł. Węgliniec, powiat zgorzelecki, tel. 0885/36-61-78 GI0APYFH

MERCEDES 202 W C-KLASSE, 1996 r., 2500 ccm, turbo D, klimat., c. zamek, el. lusterka, el. szyby, ABS, 2 airbagi, stan bdb, zarejestr. - 12.500 zł. Żary, tel. 0794/04-44-03 GI9YLLFT

MERCEDES 202 W C-KLASSE KOMBI, 1996/97 r., 1800 ccm, benz., granatowy met., inst. gaz. z sekwencyjnym wtryskiem, zarejestr., ubezpieczony - 11.900 zł lub zamienię na inny, może być uszkodzony. Jelenia Góra, tel. 0604/35-22-07, 0605/14-58-94 GI0C3NCM

MERCEDES 202 W C-KLASSE KOMBI, 1996/97 r., 1800 ccm, benz., inst. gaz., granatowy met., inst. gaz. z sekwencyjnym wtryskiem, zarejestr., ubezpieczony, klimat. - 9.900 zł lub zamienię na inny, może być uszkodzony. Jelenia Góra, tel. 0604/35-22-07, 0605/14-58-94 GI0C9WJE

MERCEDES 202 C-KLASSE, 1997 r., 220 tys. km, 2200 ccm, diesel, zielony met., klimat., ABS, el. szyby, el. lusterka, 2 airbagi, c. zamek + pilot, wspom. kierownicy, alufelgi, RO, alarm, I właśc., ważny przegląd do 12.2010 r., zarejestr., stan bdb - 13.900 zł. Bolesławiec, tel. 0605/99-90-62 GI04XHYC

MERCEDES 202 W C-KLASSE ESPRIT KOMBI, 1997 r., 195 tys. km, 2500 ccm, TD, 150 KM, I właśc., zarejestr., zadbany, bez wypadku, wspom. kierownicy, klimat., 2 airbagi, el. lusterka i szyby, ABS, ESP, welurowa tap., RO + CD, c. zamek, alarm + pilot, roleta bag., relingi dach., alufelgi, zderzaki i lust. w kol. nadwozia, garażowany - 14.500 zł lub zamienię. Złoty Stok, powiat ząbkowicki, tel. 0728/22-99-71 GI97N33HJ

MERCEDES 202 W C-KLASSE, 1998 r., 91 tys. km, 2000 ccm, Kompressor, czarny met., pełne wyposaż. elektr., klimat., 4 airbagi, ABS, ASR, RO, zadbany, sprow., stan bdb - 10.500 zł. Nowa Ruda, powiat kłodzki, tel. 0504/19-10-40 GI97MYYRM

FOTO MERCEDES 202 W C-KLASSE, 1998 r., 221 tys. km, 2400 ccm, CDI, 126KM, popielaty, bez wypadku, kupiony w kraju, ABS, alum. felgi, c. zamek, el. otw. szyby, el. reg. lusterka, klimatyzacja, 4 pod. pow., RO z CD, wspom. kier., ks. serwisowa, garażowany, stan b. dobry - 20.700 zł do negocjacji (możliwa zamiana). Rawicz, tel. 0603/77-49-98 II0CA4AX

MERCEDES 202 W KOMBI, 1998 r., 180 tys. km, 1800 ccm, 16V, ciemnoniebieski met., 4 airbagi, el. szyby, szyberdach i reg. lusterka, ABS, 2 kluczyki, roleta bag., relingi dach., stan bdb - 12.900 zł lub zamienię na mniejszy. Ząbkowice Śląskie, tel. 0664/00-26-87 GI0HC7C

MERCEDES 202 W C-KLASSE, 1999/00 r., 42 tys. km, 2400 ccm, V6, grafitowy met., pełne wyposaż., zarejestr., 5 lat nieeksploatowany, jak nowy - 9.990 zł lub zamienię. Jelenia Góra, tel. 0604/35-22-07, 0605/14-58-94 GG977LW9Y

MERCEDES 202 W KOMBI, 2007 r., 2200 ccm, CDI, czarny, pełne wyposaż. - 88.000 zł. Strzelce Opolskie, tel. 0502/63-06-91 GI9733JHK

MERCEDES 203 W C-KLASSE, 2000 r., 110 tys. km, 2000 ccm, Kompressor, czarny met., sprow. z Niemiec, w kraju od pół roku, klimatronic, RO, stan bdb, 5-drzwiowy - 27.500 zł. Nysa, tel. 0661/42-61-11, 077/439-88-42 GI97HJMKY

MERCEDES 203 KOMPRESSOR, 2001 r., 85 tys. km, 1800 ccm, benz. 16V, srebrny met., coupe, klimat., komputer, tempomat, ABS, ESP, el. szyby, halogeny, kierownica wielofunkcyjna, kupiony w salonie, ks. serwisowa, stan idealny - 31.000 zł lub zamienię na tańszy. Bolesławiec, tel. 0603/61-27-72 GI07LX9L

MERCEDES 203 W C-KLASSE AVANTGARDE, 2001 r., 180 tys. km, 2200 ccm, CDI, niebieski met., klimat., alufelgi 16", RO z CD, pełne wyposaż. elektr., niklowane dodatki, ABS, ESP, zarejestr., zadbany - 33.900 zł. Jastrzębie-Zdrój, tel. 0883/70-55-95 GI044CTA

FOTO MERCEDES 203 SEDAN KOMPRESSOR, 2001 r., 221 tys. km, 1998 ccm, czarny metalik, 4-drzw., bez wypadku, kierowca niepalący, kpl. dokumentacja, I właściciel, serwisowany, zarejestr., ABS, alum. felgi 2, c. zamek + pilot, el. szyby (4), el. reg. lusterka, ESP, immobilizer, klimatyzacja 2 strefowa, komputer pokł., 6 pod. pow., RO + CD - 30.500 zł. Opole, tel. 0794/13-41-71, 077/455-09-45 marcin.jaworski0@op.pl II0ARMFN

FOTO MERCEDES 203 W C-KLASSE, 2003 r., 180 tys. km, 2200 ccm, 145 KM, diesel, srebrny met., 5-drzw., bez wypadku, kierowca niepalący, I właściciel, sprowadzony, zarejestr., ABS, alum. felgi, c. zamek, el. otw. szyby (4), el. reg. lusterka, ESP, immobilizer, klimatronic 2-stref., komputer pokł., 6 pod. pow., reg. kierownica, RO z CD, stan bdb - 40.300 zł. Leszno, tel. 065/549-60-46, 0606/24-36-39 grzegorz.jakubowski1@wp.pl II0C9YYX

MERCEDES 203 W C-KLASSE, 2006 r., 3000 ccm, 16V, 231 KM, granatowy met., bogate wyposaż. - 58.000 zł. Wrocław, tel. 0602/44-85-44 GI97MHX79

MERCEDES 203 W C-KLASSE ELEGANCE, 2006 r., 170 tys. km, 2200 ccm, CDI, 150 KM, srebrny met., ABS, ESP, komputer, 8 airbagów, alufelgi, el. szyby, c. zamek, podłokietniki, el. lusterka, bez wypadku, stan bdb - 46.700 zł. Złotoryja, tel. 0696/09-76-85 GI0C99K9

MERCEDES 203 W C-KLASSE KOMBI, 2007 r., 24 tys. km, 2200 ccm, CDI, 136 KM, wszystkie elektr. dodatki, ks. serwisowa - 69.000 zł. Oleśnica, tel. 0603/86-67-71 GG9TH4XK

MERCEDES 208 CLK, 1998/99 r., 2000 ccm, benz., srebrny met., zarejestr., ubezpieczony, pełne wyposaż., bogata wersja, kierunkowskazy w lusterkach - 14.900 zł lub zamienię na inny. Jelenia Góra, tel. 0604/35-22-07, 0605/14-58-94 GI0C3N3H

MERCEDES 210 E-KLASSE ELEGANCE SEDAN, 1996 r., 200 tys. km, 2900 ccm, turbo D, srebrny met., pełne wyposaż. oprócz skórzanej tap., 4-drzwiowy, bez wypadku, zarejestr., I właśc., stan bdb - 16.900 zł lub zamienię. Bolesławiec, tel. 075/644-82-55, 0602/76-91-52 GI97MX3YT

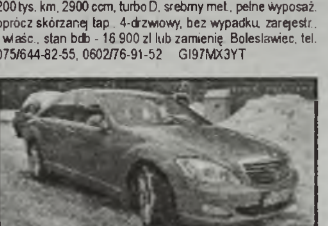

MERCEDES S 580, 2006 r., 126.000 km, automat, 389 KM (286 kW), 5500 ccm, benzyna, srebrny, liczba drzwi: 4/5, ABS, el. szyby i lusterka, klimat., skórzana tap., alufelgi, system nawigacji, szyberdach, ASR, centr. zamek, alarm, pod. pow., RO z CD, wspom. kier., komp., ksenony, tempom., podgrz. fotele, czujnik deszczu, ESP, światła przeciwmgielne, kier. wielofunkcyjna, niezależne ogrzewanie, czujnik parkowania, reg. wys. podwozia, przyciemn. szyby, podgrz. przednia szyba, serwis. w ASO, garażowany. OKAZJA!!! Cena 185.000 zł (faktura VAT) tel. 604 54 19 19, woj. kłodzkie OR100321

MERCEDES 210 W E-KLASSE „OKULARNIK", 1996 r., 164 tys. km, 2000 ccm, wiśniowy met., I właśc. w Niemczech i w kraju, ABS, c. zamek, wspom. kierownicy, 2 airbagi, RO, drewn. dodatki, zderzaki i lust. w kol. nadwozia, bez wypadku, zadbany, 4 el. szyby, el. szyberdach, el. lusterka, 5-bieg., OC i przegląd do 07.2010 r., zadbany, stan bdb - 16.900 zł lub zamienię. Kłodzko, tel. 074/868-45-51, 0603/74-62-58 GG9RTY7J

MERCEDES 210 W E-KLASSE, 1996 r., 3000 ccm, turbo D, śliwkowy, pełne wyposaż. - 17.500 zł. Opole, tel. 0608/41-99-11 GI09LN3J

MERCEDES 210 AVANTGARDE, 1996 r., 3000 ccm, diesel, śliwkowy, ksenony, alum. felgi, ESP, tempomat, klimat., ASR, ABS, 4 airbagi, skórzana tap., c. zamek - 17.500 zł. Opole, tel. 0889/88-55-23, 0607/45-49-11 GI0A39XR

MERCEDES 210 W E-KLASSE, 1996 r., 320 tys. km, 2200 ccm, diesel, srebrny, automatic, c. zamek, el. lusterka, el. szyby, wspom., klimat., kontrola trakcji, tempomat, 2 airbagi, immobiliser, po remoncie silnika w ASO, stan bdb - 11.900 zł. Wrocław, tel. 0609/65-59-97

MERCEDES 210 W E-KLASSE, 1996/97 r., 190 tys. km, 2200 ccm, diesel, perłowy, „okularnik", w kraju od roku, I właśc., ABS, ASR, c. zamek, wspom. kierownicy, 2 airbagi, alufelgi, el. lusterka i 4 szyby, RO, drewn. dodatki, zadbany, ekonomiczny, zderzaki i lust. w kol. nadwozia, odpinany hak, zarejestr., stan bdb - 15.900 zł lub zamienię. Kłodzko, tel. 074/868-45-51, 0603/74-62-58 GI97LW7ML

MERCEDES 210 W E-KLASSE SEDAN, 1997 r., 2200 ccm, diesel, złoty met., zarejestr., ubezpieczony, bogate wyposaż. - 12.990 zł lub zamienię. Jelenia Góra, tel. 0604/35-22-07, 0605/14-58-94 GI07LTTL

MERCEDES 210 W E-KLASSE, 1997 r., 2200 ccm, diesel, czarny - 12.200 zł lub zamienię. Strzelin, tel. 0503/41-60-50 GI0HE9W

MERCEDES 210 SEDAN, 1997 r., 2900 ccm, turbo D, niebieski met., automatic, klimatronic, nawigacja, 4 el. szyby, ABS, airbagi, el. fotele, sprow. z Niemiec - 13.300 zł + opłaty. Ścinawa, powiat lubiński, tel. 0661/54-19-84 GI097RX9

MERCEDES 210 W E-KLASSE, 1997 r., 2300 ccm, benz., inst. gaz., zielony met., sekwencyjna inst. gazowa, 4 airbagi, ABS, klimat., el. lusterka i szyby, radio, podłokietniki, el. szyby i reg. lusterka, immob., zadbany, zarejestr. - 12.900 zł. Środa Śląska, tel. 0728/87-24-52, 0693/16-46-94 GI04TE33

MERCEDES 210 E-KLASSE KOMBI, 1997 r., 335 tys. km, 2900 ccm, turbo D, srebrny met., stan bdb, pełne wyposaż. oprócz skórzanej tap. - 17.800 zł. Wałbrzych, tel. 0603/81-16-18 GI97LW7FP

MERCEDES 210 W E-KLASSE ELEGANCE SEDAN, 1997 r., 132 tys. km, 2800 ccm, benz., 193 KM, perłowosrebrny, ABS, ASR, ESP, 6 airbagów, klimat., pełne wyposaż. elektr., tempomat, drewn. wykończenia, RO, skórzana tap., podgrz. i wentylowane fotele, 2 kpl. kół aluminiowych (16 i 18"), 3 kluczyki, kpl. dokumentacja z salonu z Niemiec, bez wypadku, stan idealny - 28.000 zł. Wrocław, tel. 0601/73-30-21 GI97LWFPH

MERCEDES 210 W E-KLASSE, 1997 r., 239 tys. km, 2200 ccm, diesel, srebrny, klimat., ABS, wspom. kierownicy, c. zamek, 4 airbagi - 13.900 zł. Wrocław, tel. 0501/46-53-95, 0510/89-80-88 GI09LTHY

MERCEDES 210 W E-KLASSE, 1997 r., 2200 ccm, diesel, biały, ABS, ASR, tempomat, klimat., 4 el. szyby, 4 airbagi, el. lusterka, el. zagłówki, TC, stan bdb - 13.500 zł. Wrocław, tel. 0513/06-12-31 GI04FPMT

MERCEDES 210 W E-KLASSE KOMBI, 1997/98 r., 2000 ccm, benz., czarny met., dach Solar, klimat., pełne wyposaż., alufelgi, zarejestr., ubezpieczony - 11.900 zł lub zamienię. Jelenia Góra, tel. 0604/35-22-07, 0605/14-58-94 GI0C9WFX

FOTO MERCEDES 210 W E-KLASSE KOMBI, 1997/98 r., 280 tys. km, 2900 ccm, diesel, ciemny, 5-drzw., garażowany, kierowca niepalący, I właściciel, serwisowany, zarejestr., ABS, alarm, 4 alufelgi, aut. skrzynia bieg., c. zamek, el. otw. szyby (4), el. reg. lusterka, ESP, immobilizer, klimatyzacja ac, komputer pokł., 4 pod. pow., RO z MP3, GPS - 16.900 zł. Świdnica, tel. 0888/32-85-06 cbdemsej@interia.pl II0A9RLT

MERCEDES 210 W E-KLASSE, 1998 r., 3000 ccm, turbo D, zielony (butelkowy), klimat., alufelgi, ksenony, stan bdb - 21.000 zł. Czernica, powiat wrocławski, tel. 071/318-02-94 GI97FARXK

MERCEDES 210 W E-KLASSE ELEGANCE, 1998 r., 157 tys. km, 2200 ccm, diesel, zielony met., ABS, immob., el. reg. i podgrz. lusterka, 4 airbagi, ASR, el. otw. szyby, alufelgi, wspom. kierownicy, drewn. wykończenia, c. zamek, zarejestr., el. szyberdach, pompowany fotel, klimat., hak, RO, światła przeciwmgielne, sensor deszczu, kpl. dokumentacja - 18.800 zł. Kamieniec Ząbkowicki, tel. 0724/52-00-06, 0605/58-05-34 GI0CA49C

MERCEDES 210 W E-KLASSE KOMBI, 1998 r., 230 tys. km, 2900 ccm, turbo D, czarny met., ABS, 4 airbagi, relingi dach., roleta, klimat., podgrz. fotele, el. dodatki, oryg. RO, ważne OC i przegląd, stan bdb, zadbany, kpl. dokumentacja, klimat. schowek - 17.200 zł. Kłodzko, tel. 0505/18-53-71 GI97KWFNN

MERCEDES 210 W E-KLASSE SEDAN, 1998 r., 235 tys. km, 2200 ccm, CDI, zielony met., ABS, automatic, klimat., Webasto, 4 el. szyby, 6 airbagów, alufelgi, RO, zadbany, zarejestr. - 18.400 zł. Leszno, tel. 0603/49-43-02 GI04XFYM

MERCEDES 210 W E-KLASSE ELEGANCE KOMBI, 1998 r., 210 tys. km, 3000 ccm, turbo D, ciemnogranatowy, ks. serwisowa, pełne wyposaż., stan idealny - 24.000 zł. Oleśnica, tel. 0692/60-40-62 GI977R9KH

MERCEDES 210 W E-KLASSE, 1998 r., 2200 ccm, diesel, beżowy, automatic, 4 airbagi, c. zamek + pilot, klimat., ABS, ASR, skórzana tap., el. szyberdach, el. lusterka, el. szyby, tempomat, ważne OC i przegląd - 13.800 zł. Rawicz, tel. 0512/47-27-09 GI0A7JTR

MERCEDES 210 W E-KLASSE KOMBI, 1998 r., 230 tys. km, 3000 ccm, turbo D, bogate wyposaż., sprowadzony, zarejestr., stan bdb - 22.000 zł. Wrocław, tel. 0508/86-61-15 GI0CA4KN

MERCEDES 210 W E-KLASSE, 2001/02 r., 187 tys. km, 3200 ccm, CDI, 204 KM, srebrny metalik, zarejestr., w kraju od roku, karta pojazdu, 8 airbagów, alufelgi 17", skórzana tapicerka, klimat., tempomat, el. reg. fotele, 4 el. szyby, komputer, RO + sterowanie przy kierownicy, bardzo zadbany, mało używany, garażowany - 31.900 zł. Złoty Stok, powiat ząbkowicki, tel. 0604/32-09-15 GI97F4WA3

MERCEDES 210 W E-KLASSE SEDAN, 2001/02 r., 187 tys. km, 3200 ccm, CDI, srebrny met., zarejestr. w kraju od roku, karta pojazdu, skórzana tap., 8 airbagów, alufelgi 17", klimat., tempomat, el. fotele, el. 4 szyby, komputer, RO ster. przy kierownicy, automatic, b. zadbany, garażowany - 31.950 zł lub zamienię. Złoty Stok, powiat ząbkowicki, tel. 0606/75-38-29 GI0CW9J

MERCEDES 211 W S-KLASSE, 2000 r., 3200 ccm, CDI 200 KM, srebrny met., pełne wyposaż. elektr., klimatronic, stan techn. bdb, ASR, ASC, drewn. wykończenia, nawigacja, 10 airbagów, ABS, ESP, podgrz. fotele, skórzana tap., el. szyberdach, RO z CD ze ster. przy kier., alum. felgi - 47.800 zł. Opole, tel. 077/441-15-55, 0600/01-23-90 GI97PFMWR

MERCEDES 211 W E-KLASSE KOMBI, 2001 r., 265 tys. km, 3200 ccm, diesel, czarny, telefon, nawigacja, tap. skórzana - 6.500 EUR. Zgorzelec, tel. 0602/85-91-99 GI97HTEAH

MERCEDES 211 W E-KLASSE ELEGANCE SEDAN, 2002 r., 115 tys. km, 2200 ccm, CDI, srebrny met., alufelgi, zarejestr., opłacony, ks. serwisowa, automatic, parktronic, stan idealny - 47.000 zł. Wrocław, tel. 0601/56-20-17 GI0MTTN

MERCEDES 211 W E-KLASSE AVANTGARDE, 2002 r., 150 tys. km, 2700 ccm, CDI, srebrny met., alufelgi, klimat., 6 airbagów + kurtyna pow., ABS, ARS, czarna skórzana tapicerka, sprowadzony, zarejestrowany, bez wypadku, stan idealny - 64.000 zł. Wrocław, tel. 0692/70-77-33

MERCEDES 211 W E-KLASSE ELEGANCE, 2003 r., 380 tys. km, 2200 ccm, CDI, granatowy met., el. szyby i lust., klimat., RO z CD + zmieniacz na 6 płyt, ABS, ESP, 4 airbagi, skórzana tap., automatic, Tiptronic - 48.000 zł. Boszkowo, powiat leszczyński, tel. 0609/87-83-55 GI0C7LJY

MERCEDES 211 W E-KLASSE ELEGANCE, 2003 r., 3200 ccm, CDI, czarny met., bogate wyposaż. - 52.990 zł lub zamienię. Jelenia Góra, tel. 0604/35-22-07, 0605/14-58-94 GI09F3LC

MERCEDES 211 W E-KLASSE AVANTGARDE, 2003 r., 162 tys. km, 2200 ccm, CDI, granatowy metalik, sedan, pełne wyposaż., klimatronic, nawigacja, 4 el. szyby i reg. fotele, el. klapa bagażnika, ABS, ESP, tempomat, Tiptronic, c. zamek, immob., alufelgi 16", od 9 miesięcy w kraju, opłacony, zarejestr., stan techniczny i zewnętrzny dobry - 49.900 zł. Wałbrzych, tel. 0606/24-72-52, 0698/73-62-48 GI077YJ4

KUPIĘ KAZDE AUTO **CAŁE LUB USZKODZONE**
WAŁBRZYCH, TEL. 0-693 156 334 OR072692 **OSOBOWE LUB DOSTAWCZE**

FOTO MERCEDES 210 W E-KLASSE KOMBI, 1998 r., 237 tys. km, 2900 ccm, TD, 130 KM, grafitowy metalik, klimatyzacja, zarejestrowany, I właśc., 5-drzw., garażowany, kierowca niepalący, sprow., ABS, alufelgi, c. zamek, 4 el. szyby, el. reg. lusterka, ESP, immobilizer, komputer pokł., 4 pod. pow., reg. kier., RO, wspom. kier., stan bardzo dobry, szyberdach - 19.800 zł, możliwość rat. Ząbkowice Śląskie, tel. 0506/18-32-52, 0506/18-32-53, 0608/08-91-43 www.kalmar.autogielda.pl jerzymajerczyk@vp.pl KI0002080

MERCEDES 210 W E-KLASSE KOMBI, 1998 r., 330 tys. km, 2900 ccm, turbo D, srebrny met., stan bdb, ks. serwisowa, 2 kpl. opon - 19.500 zł. Zielona Góra, tel. 0692/57-87-19 GI0AX97A

MERCEDES 210 W E-KLASSE, 1999 r., 3000 ccm, turbo D - 18.500 zł lub zamienię. Ciepłowody, powiat ząbkowicki, tel. 0500/22-93-43 GG9RJ7EL

MERCEDES 210 W E-KLASSE ELEGANCE KOMBI, 1999 r., 2200 ccm, CDI, srebrny met., pełne wyposaż., zarejestr., ubezpieczony - 17.900 zł lub zamienię. Jelenia Góra, tel. 0604/35-22-07, 0605/14-58-94 GI97L9X7M

MERCEDES 210 W E-KLASSE SEDAN, 1999 r., 251 tys. km, 2200 ccm, CDI, el. szyby, el. lusterka, klimat., skórzana tap., ABS, ESP, c. zamek, alarm + pilot, immob., wspom. kierownicy, komputer, automatic, 4 airbagi, tempomat, oryg. RO, sprow., serwisowany, garażowany, zarejestr., alufelgi, 2 kpl. kół (letn. i zim.) - 16.500 zł. Ostrów Wielkopolski, tel. 0696/42-18-65 GG94XC3NP

MERCEDES 210 W E-KLASSE SEDAN ELEGANCE, 1999 r., 2200 ccm, CDi, srebrny, 5-osobowy, chromowane dodatki, ABS, ESP, tempomat, 4 airbagi - 23.500 zł lub zamienię na tańszy. Ostrzeszów, tel. 0505/99-38-80 GI0C3X47

MERCEDES 210 W E-KLASSE KOMBI, 1999 r., 2500 ccm, turbo D, 150 KM, zielony met., karta pojazdu, zarejestr., bez wypadku, wspom. kierownicy, 4 airbagi, klimat., c. zamek + pilot, el. szyby, el. lusterka, ABS, ESP, komputer, alufelgi, relingi dach., garażowany, stan bdb - 16.800 zł lub zamienię. Złoty Stok, powiat ząbkowicki, tel. 0728/22-99-71 GI97LW7PC

MERCEDES 210 W E-KLASSE AVANTGARDE, 1999/00 r., 3200 ccm, CDI, srebrny met., szyberdach, nawigacja, parktronic, wentylowane i podgrz. fotele, 2 kpl. nowych opon, hak, stan idealny, garażowany, beżowa skórzana tap. - 32.600 zł. Żary, tel. 0606/92-58-11 GI97LWCEX

MERCEDES 210 W E-KLASSE KOMBI, 2000 r., 260 tys. km, 3200 ccm, CDI, srebrny met., ksenony, automatic, klimatronic, 4 el. szyby, nawigacja, komputer, 4 airbagi, ABS, ESP, alufelgi, relingi dach., roleta, serwisowany, stan bdb, lekko wgnieciona maska - 19.900 zł. Rawicz, tel. 0601/77-37-17, 065/573-18-45 GI09X7LA

MERCEDES 210 W E-KLASSE, 2000 r., 165 tys. km, 2200 ccm, CDI, śliwkowy met., pełne wyposaż., 2 kpl. kół (letn. i zim.) - 21.500 zł. Wrocław, tel. 071/354-27-39, 0502/85-93-75 GI0AMERA

MERCEDES 210 W E-KLASSE, 2000 r., 2200 ccm, CDI, srebrny, atrakc. wygląd - 26.000 zł. Zgorzelec, tel. 0608/16-88-49 GI97LMAXY

MERCEDES 210 W E-KLASSE AVANTGARDE, 2000/01 r., 3200 ccm, CDI, 204 KM, czarny met., skórzana tap., ksenony, nawigacja, klimatronic, kubełk. fotele, tempomat, zarejestr., ubezpieczony, szyberdach - 27.990 zł lub zamienię. Jelenia Góra, tel. 0605/14-58-94, 0604/35-22-07 GI0H7NP

FOTO MERCEDES 210 W E-KLASSE SEDAN, 2000/01 r., 2200 ccm, CDI, srebrny metalik, 4-drzw., bez wypadku, kpl. dokumentacja, I właśc., serwisowany, zarejestr., ABS, aut. skrzynia bieg., c. zamek, 4 el. szyby, ESP, immob., klimatyzacja, komputer pokł., 6 pod. pow., RO, tempomat, wspom. kier., gotowy do rejestracji, sprow. z Niemiec - 25.700 zł, możliwy kredyt. Legnica, tel. 0791/69-01-63 KI0428680

MERCEDES 210 W E-KLASSE KOMPRESSOR, 2000/01 r., 130 tys. km, 2000 ccm, benz., inst. gaz., srebrny met., inst. gaz. z sekwencyjnym wtryskiem, Tiptronic, klimatronic, automatic, 6 airbagów, ESP, ABS, BAS, wielofunkc. kier., tempomat, RO z CD, nawigacja, el. otw. szyby, alufelgi, kpl. kół zim., parktronic, bluetooth, zadbany, bez wypadku, alarm, ks. serwisowa - 29.900 zł, możl. raty. Wrocław, tel. 0889/02-10-21, 0669/47-04-00 GG9TFLW9

MERCEDES 210 W E-KLASSE KOMBI, 2001 r., 174 tys. km, 2200 ccm, CDI, grafitowy met., po liftingu, I właśc., po wszelkich opłatach, koszt rej. 255 zł, bez wypadku, klimatronic, 6-bieg., 6 airbagów, ABS, ESP, 4 el. szyby i lusterka, reflektory soczewkowe przeźroczyste, c. zamek, wspom. kier., RO z CD, podłokietniki, faktura VAT - marża - 23.900 zł możliwe raty bez zaświadczeń o zarobkach lub zamiana. Legnica, tel. 0790/55-44-20 KI0561220

MERCEDES 210 W E-KLASSE, 2001 r., 176 tys. km, 2700 ccm, CDI, srebrny met., tempomat, ksenony, el. szyby, el. lusterka, klimat., 6-bieg., alufelgi, w kraju od 2008 r. - 31.000 zł. Szprotawa, powiat żagański, tel. 068/376-41-76, 0503/05-13-55 GI0Y7N3

MERCEDES 210 W E-KLASSE AVANTGARDE, 2001 r., 170 tys. km, 3200 ccm, CDI, tempomat, alufelgi 17", parktronic, ksenony, el. szyby, el. lusterka, fotele, ESP, klimat., szyberdach, komputer, sensor deszczu, stan bdb, garażowany, drewn. wykończenia - 36.500 zł. Środa Śląska, tel. 0601/27-61-46 GI97ELJML

MERCEDES 210 W E-KLASSE, 2001 r., 230 tys. km, 2200 ccm, CDI, granatowy, klimat., 6 airbagów, ABS, wspom. kierownicy, tempomat, c. zamek - 21.499 zł. Wrocław, tel. 0501/46-53-95, 0510/89-80-88 GI09LTJF

FOTO MERCEDES 210 W E-KLASSE KOMBI, 2001 r., 230 tys. km, 2600 ccm, benz., granatowy, 5-drzw., sprowadzony, zarejestr., ABS, alum. felgi, aut. skrzynia bieg., c. zamek, el. otw. szyby, el. reg. lusterka, ESP, immobilizer, klimatyzacja, komputer pokł., pod. pow., tap. welurowa, tempomat, wspom. kier. - 30.000 zł. Wrocław, tel. 0502/90-31-13 hbl1010@gmail.com II0CA3YY

MERCEDES 211 W E-KLASSE SEDAN, 2003 r., 251 tys. km, 2200 ccm, diesel, srebrny met., zarejestr., ważne OC, klimatronic 2-stref., el. szyby, el. lusterka i reg. fotele, automatic, sensor deszczu i zmierzchu, RO z CD, welurowa tap., stan bdb - 44.500 zł lub zamienię na tańszy, diesla. Wrocław, tel. 0605/57-82-34, 0694/23-52-15 GI0C979M

MERCEDES 211 W E-KLASSE, 2004 r., 194 tys. km, 2200 ccm, CDI, 150 KM, srebrny, automatic, nawigacja, RO z CD, biksenony, telefon, hak, tempomat, el. szyby, el. lusterka, ABS, ESP, parktronic, Tiptronic, c. zamek, immob., alufelgi, 8 airbagów, podgrz. fotele, klimatronic 4-stref., kpl. kół zim. - 58.000 zł. Bolesławiec, tel. 0696/06-45-76 GI97FPAM4

MERCEDES 211 W E-KLASSE KOMPRESSOR, 2004 r., 50 tys. km, 1800 ccm, benz., srebrny met., klimat., alufelgi, tempomat, 6-biegowy, stan bdb, zarejestr. - 39.000 zł lub zamienię. Kłodzko, tel. 0505/18-53-71 GI97JPKKT

MERCEDES 211 W E-KLASSE KOMBI, 2006 r., 82 tys. km, 2200 ccm, CDI 170 KM, czarny met., 6 airbagów, wspom. kierownicy, alum. felgi, el. szyberdach, el. otw. szyby (4), c. zamek, RO z CD, klimatronic 2-stref., ABS, ESP, skórzana tap., el. fotele, kierownica wielofunkcyjna - 85.800 zł. Opole, tel. 077/441-15-55, 0600/01-23-90 GI0AKCAL

MERCEDES 211 E-KLASSE KOMBI, 2007 r., 128 tys. km, 2200 ccm, diesel 170 KM, czarny, automat. skrzynia bieg., ABS, el. lusterka, el. szyby, klimat., alufelgi, ASR, ESP, system nawigacji, c. zamek, 6 airbagów, RO z CD, wspom. kierownicy, immob., komputer, skórzana tap., tempomat, podgrz. fotele, bez wypadku, klimatronic 2-stref. - 89.000 zł zdjęcia na www.autogielda.pl. Lubin, tel. 0605/58-08-88 GI0C97YR

MERCEDES 212 W E-KLASSE AVANTGARDE, 2009 r., 17 tys. km, 2200 ccm, diesel, 204 KM, szary metalik, kupiony w salonie w kraju, I właśc., pełne wyposaż., nawigacja, jasnoszara tapicerka półskórzana, stan idealny, na gwarancji, reflektory biksenonowe - 189.000 zł, możliwe raty. Świdnica, tel. 0600/37-28-12 GI0A37TC

MERCEDES 220 W C-KLASSE SEDAN, 1995 r., diesel - 10.500 zł. Głogów, tel. 0604/33-20-09 GI07LYPX

MERCEDES 220 W S-KLASSE, 2000 r., 5000 ccm, benz., zarejestr. - 37.000 zł. Ciepłowody, powiat ząbkowicki, tel. 0500/22-93-43 GI97T43RP

MERCEDES 220 W S-KLASSE SEDAN, 2000 r., 196 tys. km, 3200 ccm, CDI, czarny met., pełne wyposaż. elektr., nawigacja, DVD, TV, beżowa skórzana tap., stan bdb, zarejestr., w kraju od pół roku - 53.000 zł lub zamienię na tańszy lub terenowy z dopłatą. Legnica, tel. 0691/42-30-77 GI0AX99Y

MERCEDES 220 W S-KLASSE, 2001 r., 4000 ccm, diesel, czarny, nawigacja, klimatronic, czarna tap. skórzana, podgrz. fotele, komputer, fotele z pamięcią, pełne wyposaż. elektr., alum. felgi 18, 10 airbagów, telefon, ciemne szyby, elektron. zapolon - 67.000 zł. Trzebnica, tel. 0607/93-05-30 GI0MJPN

FOTO MERCEDES 220 W S-KLASSE, 2003 r., 115 tys. km, 4000 ccm, CDI, srebrny metalik, klimatronic, 4-drzw., bez wypadku, garaż., kier. niepalący, kpl. dok., kupiony w kraju, serwis., zarejestr., ABS, alarm, alufelgi, aut. skrzynia bieg., c. zamek, 4 el. szyby, el. lusterka, ESP, immob., komputer pokł., pod. pow., stan bdb, nawigacja - 94.700 zł możliwość rat. Ząbkowice Śląskie, tel. 0506/18-32-52, 0506/18-32-53, 0608/08-91-43 www.kalmar.autogielda.pl jerzymajerczyk@vp.pl KI0343930

MERCEDES 220 CLK CABRIO AVANGARDE, 2005/06 r., 87 tys. km, 1800 ccm, kompresor, srebrny met., skórzana tap., w kraju, silnik pali, uszkodzony przód, wystrzelone poduszki pow. - 39.000 zł + opłaty. Legnica, tel. 0601/56-78-16 GI97L4TLR

MERCEDES 245 B-KLASSE, 2007 r., 18 tys. km, 1700 ccm, srebrny met., komputer, klimat., c. zamek + pilot, pełne wyposaż. elektr., RO z CD ze ster. przy kier., ABS, ESP, 7 airbagów, telefon, halogeny, ksenony, 5-drzwiowy, alufelgi, podłokietnik, garażowany, kierowca niepalący - 52.600 zł. Kluczbork, tel. 0500/19-30-80 GI0W4M9

MERCEDES 245 W B-KLASSE ELEGANCE, 2008 r., 60 tys. km, 2000 ccm, CDI, czarny met., 6-bieg., klimat., c. zamek, wspom. kierownicy, ABS, el. szyby, el. lusterka, airbagi, RO z CD, ESP, czysty, zadbany - 69.900 zł lub zamienię na tańszy. Tel. 0517/77-20-46 GI09F49E

FOTO MERCEDES 251 B-KLASSE, 2008 r., 11 tys. km, 2000 ccm, cdi, czarny metalik, 5-drzw., bez wypadku, garażowany, kierowca niepalący, kpl. dokumentacja, kupiony w kraju, I właściciel, serwisowany, ABS, alarm, alum. felgi, c. zamek, el. otw. szyby, el. reg. lusterka, immobilizer, klimatyzacja, komputer pokł., pod. pow., RO, tempomat - 79.900 zł. Bolesławiec, tel. 0606/64-99-98 II0APK7T

MERCEDES 320 W E-KLASSE SEDAN, 2003 r., 110 tys. km, benz., srebrny, limuzyna, automat. skrzynia bieg., napęd 4x4, sprowadzony, pełne wyposaż., ksenony, tap. skórzana, DVD, stan techn. bdb - 61.000 zł, zdjęcia na www.autogielda.pl. Wrocław, tel. 071/372-45-56 w godz. 8-18, 0509/30-42-53 GI97NLCNF

MERCEDES A 150 AVANTGARDE, COUPE, 2005 r., 50 tys. km, 1500 ccm, srebrny met., 3-drzwiowy, kupiony w salonie w kraju, I właśc., serwisowany, alufelgi, tap. skórzano-materiałowa, kierownica wielofunkcyjna, klimat., bez wypadku, możliwość sprawdzenia w serwisie Mercedesa - 40.500 zł. Wrocław, tel. 071/349-42-32, 0603/77-77-28 GI0CA3LF

FOTO MERCEDES SPRINTER 212 D, 1997 r., 327 tys. km, 2900 ccm, diesel, biały, 9-osobowy, 5-drzw., bez wypadku, kierowca niepalący, kupiony w kraju, zarejestr., ABS, c. zamek, el. szyby, klimatyzacja, 1 pod. pow., RO, szyberdach, wspom. kier., CB-radio, przednie fotele pneumatyczne, nowe opony letnie - 29.900 zł cena brutto. Głogów, tel. 0609/26-63-32 II0ARLXK

MINI

MINI COOPER, 2002 r., 74 tys. km, 1600 ccm, 118 KM, srebrno-czarny, el. szyby i lusterka, klimatronic, alufelgi 17", pakiet S, system antypoślizgowy, czujnik ciśnienia w oponach, c. zamek + pilot, stan idealny - 23.500 zł. Oborniki Śląskie, powiat trzebnicki, tel. 071/310-96-60 do godz. 14, 0608/02-25-54 GG9JNHEK

MITSUBISHI

MITSUBISHI CARISMA, 1996 r., 1900 ccm, turbo D, zielony met., ABS, hak, el. otw. szyby, el. reg. lusterka, klimat., c. zamek, wspom. kierownicy, 4 airbagi - 4.800 zł + opłaty. Świeradów-Zdrój, powiat lubański, tel. 0785/71-45-29 GI0CA4MW

MITSUBISHI CARISMA, 1998 r., 1900 ccm, turbo D, zarejestr. - 5.500 zł lub zamienię. Ciepłowody, powiat ząbkowicki, tel. 0500/22-93-43 GI97CYJEA

MITSUBISHI CARISMA, 1998 r., 175 tys. km, 1800 ccm, GDI, srebrny met., klimatronic, ABS, 4 el. szyby, c. zamek, obrotomierz, RM, sprow., opłacony, stan bdb - 9.900 zł. Gryfów Śląski, tel. 075/781-12-09, 0600/43-68-45 GI97N7HTY

MITSUBISHI CARISMA, 1998 r., 1600 ccm, benz., inst. gaz., srebrny, sprow., zarejestr., inst. gaz. z sekwencyjnym wtryskiem, klimat., pełne wyposaż. elektr., stan bdb - 7.700 zł. Strzelin, tel. 0608/46-89-32, 071/392-34-50 GI0C4NHJ

MITSUBISHI CARISMA, 1999 r., 205 tys. km, 1900 ccm, TDI, bordowy met., 4 airbagi, ABS, klimat., wspom. kierownicy, c. zamek, obrotomierz, el. szyby, halogeny, sprow., opłacony, stan bdb - 12.900 zł. Gryfów Śląski, powiat lwówecki, tel. 075/781-12-09, 0600/43-68-45 GG9WMPMH

MITSUBISHI CARISMA GDI HATCHBACK, 1999 r., 154 tys. km, 1834 ccm, benz., wtrysk, srebrny met., 5-drzw., 4 airbagi, klimat., el. lusterka i szyby, wspom. i reg. kierownicy, podgrz. fotele, obrotomierz, komputer, c. zamek, halogeny, alufelgi, welurowa tap., zadbany, garażowany, ekonomiczny (6.2 l/100 km), nie palono wewnątrz papierosów, zarejestr., opłacony - 13.000 zł. Kożuchów, powiat nowosolski, tel. 0510/24-34-74 GI097TRR

MITSUBISHI CARISMA GDI, 2000 r., 200 tys. km, 1800 ccm, 16V, benz., wtrysk, granatowy, 5-drzw., 4 airbagi, klimat., 4 el. szyby, ABS, wspom. kierownicy, c. zamek, skórzane dodatki, sprow., opłacony, stan bdb - 11.800 zł. Gryfów Śląski, tel. 075/781-12-09, 0600/43-68-45 GG9WMPMF

MITSUBISHI CARISMA, 2000 r., 170 tys. km, 1800 ccm, 16V, srebrny met., 4 airbagi, klimat., welurowa tap., ABS, wspom. i reg. kierownicy, pełne wyposaż. elektr., zadbany, stan idealny - 10.900 zł + opłaty. Zgorzelec, tel. 0787/69-12-32 GI0HEMA

MITSUBISHI CARISMA, 2001 r., 172 tys. km, 1900 ccm, TDI, srebrny met., 5-drzw., klimat., 4 airbagi, ks. serwisowa, el. szyby, RM, bez wypadku, ekonomiczny, sprow., opłacony, stan bdb - 16.500 zł. Gryfów Śląski, powiat lwówecki, tel. 075/781-12-09, 0600/43-68-45 GI0C3TXX

FOTO MITSUBISHI CARISMA HATCHBACK, 2002 r., 163 tys. km, 1900 ccm, DiD, 102 KM, granatowy met., bez wypadku, I właściciel, sprow., ABS, c. zamek, el. otw. szyby, el. lusterka, klimatyzacja, komputer, pod. pow., RO z CD, wspom. kier., światła przeciwmgłowe, I właściciel, bezwypadkowy, opłacony, przygotowany do rej., koszt rej. tylko 250 zł, cena - 18.500 zł, możliwe raty, transport do 100 km. Wojcieszów, powiat złotoryjski, tel. 0605/62-70-21 www.rsbus.autogielda.pl KI0350290

MITSUBISHI COLT, 1992 r., 1300 ccm, niebieski met., 3-drzw., wspom. kierownicy, welurowa tap., stan db - 1.800 zł. Kłodzko, tel. 0889/07-21-80 GI0C9HCL

MITSUBISHI COLT, 1994 r., 1300 ccm, benz., granatowy met., c. zamek, el. lusterka, sprowadzony - 1.900 zł + opłaty. Prochowice, powiat legnicki, tel. 0667/63-13-03 GG94LFNRA

MITSUBISHI COLT, 1997 r., 1300 ccm, benz., granatowy met., wspom. kierownicy, 2 airbagi, c. zamek, RO z CD, sprow. z Niemiec - 4.700 zł. Jawor, tel. 0695/18-34-95 GI0AM9PP

MITSUBISHI COLT, 1998 r., 1300 ccm, benz., niebieski met., wspom. kierownicy, c. zamek, 4 airbagi, stan bdb - 4.500 zł + opłaty. Żary, tel. 0889/99-38-84 GI94RALM3

MITSUBISHI COLT, 1999 r., 106 tys. km, 1500 ccm, benz., 2 airbagi, klimat., ABS - 6.500 zł + opłaty. Nowa Ruda, powiat kłodzki, tel. 0665/62-06-40 GI0FYY4

MITSUBISHI COLT, 2000 r., 150 tys. km, 1300 ccm, 16V, benz., bordowy, 4 airbagi, wspom. kierownicy, obrotomierz, klimat., ABS, c. zamek, sprow., opłacony, stan bdb - 9.900 zł. Gryfów Śląski, tel. 075/781-12-09, 0600/43-68-45 GI97CYEWW

MITSUBISHI COLT, 2000 r., 161 tys. km, 1300 ccm, benz., 16V, zielony met., ABS, klimat., 4 airbagi, alufelgi, el. szyby, c. zamek, RO, stan bdb, sprow. z Niemiec - 8.500 zł. Miękinia, powiat średzki, tel. 0601/82-22-34 GI07TE4E

MITSUBISHI COLT, 2001 r., 1300 ccm, benz., zielony met., wspom. kierownicy, 4 airbagi, alufelgi, c. zamek, sprow. z Niemiec, przygotowany do rejestr. - 9.900 zł, możl. raty lub zamienię. Jawor, tel. 0695/18-34-95 GI049CF4

MITSUBISHI COLT, 2004 r., 1300 ccm, benz., czarny, 5-drzwiowy, ABS, wspom. kierownicy, 2 airbagi, zarejestr. - 18.800 zł. Oleśnica, tel. 0603/86-67-71 GI04P4XT

MITSUBISHI COLT hatchback, 2005 r., 73 tys. km, 1300 ccm, 16V, 95 KM, czarny met., ABS, wspom. kierownicy, el. lusterka, szyby i reflektory, 4 airbag, ESP, nowe filtry, olej oraz klocki ham., sprow., zarejestr. - 21.900 zł. Wrocław, tel. 0601/53-70-26 GI0C9HMH

MITSUBISHI ECLIPSE, 1993 r., 2000 ccm, 16V, benz., czerwony, ABS, alarm, immob., alufelgi 17", nowy model, klimat., welurowa tap., w kraju od roku, karta pojazdu, ważne OC i przegląd, atrakc. wygląd, zadbany, wspom. kierownicy, c. zamek, el. szyby, el. lusterka - 4.200 zł lub zamienię. Wrocław, tel. 0726/90-55-77 GI0CA4W3

MITSUBISHI ECLIPSE CABRIO, 1998 r., 2400 ccm, benzyna, inst. gaz., czerwony, 2 airbagi, ABS, klimat., 4 el. szyby, RO + CD, alufelgi 16", automat. skrzynia bieg., sekwencyjna inst. gazowa, sprowadzony, zarejestr., po liftingu, stan bdb - 13.900 zł. Duszniki-Zdrój, powiat kłodzki, tel. 0604/51-79-70 GI0CTL4

MITSUBISHI ECLIPSE, 1998 r., 2000 ccm, DOHC, c. zamek, wspom. kierownicy, klimat., alufelgi, stan bdb - 10.500 zł. Głuchołazy, powiat nyski, tel. 077/439-15-14, 0661/11-32-41 GI97MNPWW

MITSUBISHI GALANT KOMBI, 1997 r., 2000 ccm, benz., alufelgi, kpl. opon zimowych, el. reg. lusterka, el. otw. szyby, klimatronic, sprow., wspom. kierownicy, zadbany, garażowany - 10.000 zł lub zamienię. Wałbrzych, tel. 0502/07-85-27 GI0PXKR

MITSUBISHI GALANT KOMBI, 1997 r., 230 tys. km, 2500 ccm, benz., V6, pakiet sportowy, 4 airbagi, klimatronic, tempomat, ksenony, el. szyby, skórzana kier., ekonomiczny - 7.800 zł. Wrocław, tel. 0794/79-46-94 GG977EKE3

FOTO MITSUBISHI GALANT, 1997 r., 115 tys. km, 2000 ccm, 136 KM, czerwony, ABS, alum. felgi, c. zamek, el. reg. lusterka, immobilizer, klimatyzacja, 4 pod. pow., wspom. kier., serwo, tempomat, światła przeciwmgielne, ładna sylwetka, zadbany, sprowadzony z Niemiec - 10.800 zł + opłaty (do negocjacji). Wrocław, tel. 0660/69-17-16 II0C7CTP

MITSUBISHI GALANT KOMBI, 1998 r., 2000 ccm, turbo D, srebrny met., wspom. kierownicy, c. zamek, alarm, klimatronic, 4 airbagi, welurowa tap., ABS, 4 el. szyby, reg. lusterka i reg. reflektory, RO + CD, relingi dach., 4 nowe opony, ważne OC, 4 nowe opony zimowe - 7.900 zł + opłaty. Bystrzyca Kłodzka, tel. 0791/07-65-60, 0695/17-23-41 GI09NXCE

FOTO MITSUBISHI GALANT KOMBI, 1999 r., 165 tys. km, 2000 ccm, benz., niebieski met., 5-drzw., mały przebieg, stan bdb, bezwypadkowy, oryginalny lakier, pełne wyposażenie, klimatronic, 4 poduszki pow., zadbane wnętrze, komplet kluczyków, sprawny, okazja cenowa - 7.290 zł. Marciszów, powiat kamiennogórski, tel. 0784/72-01-00 II0C94AW

MITSUBISHI GALANT KOMBI, 1999 r., 2000 ccm, TDI, srebrny, w kraju od 2 dni, bez wypadku, klimatronic, 4 airbagi, 4 el. szyby, el. lusterka, ABS, RO z CD, immob., welurowa tap., stan bdb - 10.900 zł. Żmigród, powiat trzebnicki, tel. 0602/32-18-56 GI97FJCK7

MITSUBISHI LANCER HATCHBACK, 1991 r., 1800 ccm, diesel, granatowy, wspom. kierownicy, hak, 5-drzwiowy, ważne OC i przegląd, ekonomiczny, w ciągłej eksploat. - 1.300 zł. Kunice, powiat legnicki, tel. 0783/69-75-37 GI093NKX

MITSUBISHI LANCER KOMBI, 1995 r., 2000 ccm, diesel, srebrny, wspom. kierownicy, zarejestr., stan db - 3.200 zł. Nowogród Bobrzański, powiat zielonogórski, tel. 0668/39-60-03 GI0AMCT7

MITSUBISHI LANCER, 1995/96 r., 1600 ccm, 16V, 4 el. szyby, el. szyberdach, klimat., wspom. kierownicy, ABS, alufelgi, 2 kpl. kół (letn. i zim.), garażowany, sprowadzony, I właśc. w kraju, zarejestr. - 5.000 zł. Wałbrzych, tel. 0502/07-85-27 GI0C4TLN

MITSUBISHI LANCER, 1996 r., 148 tys. km, 1300 ccm, benz., zielony met., nowy model, 4-drzwiowy, c. zamek, wspom. kierownicy, airbag, zarejestr. - 5.400 zł. Środa Śląska, tel. 0697/53-73-33 GI0A7KMH

MITSUBISHI LANCER, 1998 r., 1300 ccm, benz., inst. gaz., pełne wyposaż., zarejestr., ubezpieczony - 6.200 zł. Krotoszyn, tel. 0692/30-19-10 GI0C9TL7

MITSUBISHI SIGMA KOMBI, 1995 r., 3000 ccm, benz., V6, grafitowy met., bez wypadku, wspom. kierownicy, c. zamek, el. reg. i podgrz. lusterka, el. szyby, klimat., roleta, relingi dach., alufelgi, RO z CD - 4.200 zł + opłaty. Mrokocin, powiat ząbkowicki, tel. 0721/85-37-03 GI049FWP

MITSUBISHI SPACE GEAR VAN, 1998 r., 2000 ccm, benz., szary met., 8-osobowy, ważne OC i przegląd - 6.900 zł lub zam. na osobowy. Wrocław, tel. 0880/57-02-65 GI97P9CAA

MITSUBISHI SPACE GEAR, 1999 r., 180 tys. km, 2000 ccm, benz., granatowy met., 8-osobowy, klimat., ABS, wspom. kierownicy, c. zamek, el. lusterka, el. szyby, zadbany, zarejestr., ważne OC i przegląd - 15.300 zł. Legnica, tel. 0600/80-59-92 GI09X3AT

MITSUBISHI SPACE GEAR, 2000 r., 170 tys. km, 2500 ccm, TDI, zielony, 8-osobowy, drzwi boczne rozsuwane, ABS, klimat. - 22.000 zł lub zamienię. Żywiec, tel. 0604/17-67-58 GI97N739C

MITSUBISHI SPACE RUNNER, 1992 r., 1800 ccm, czerwony, wspom. kier., el. reg. lusterka, szyberdach, relingi dach., c. zamek, zadbany, na niem. tablicach - 3.650 zł + opłaty. Jawor, tel. 0661/11-50-11 GI0C93LK

MITSUBISHI SPACE STAR, 1999 r., 1300 ccm, 16V, srebrny met., 5-drzw., el. szyby, el. lusterka, komputer, wspom. kierownicy, c. zamek, ABS, sprowadzony, opłacony, gotowy do rejestracji - 7.300 zł. Olszyna, powiat lubański, tel. 0889/23-07-04, 0792/50-95-45 GI0KKWC

MITSUBISHI SPACE STAR, 2000 r., 1300 ccm, benz., klimatronic, 4 airbagi, komputer, serwisowany, pełne wyposaż. elektr., halogeny - 14.300 zł. Wołczyn, powiat kluczborski, tel. 077/414-52-80, 0663/45-13-97 GI97NPF3L

MITSUBISHI SPACE STAR, 2000 r., 1300 ccm, 16V, zielony met., I właśc., bez wypadku, wspom. kierownicy, el. szyby, klimat., 4 airbagi, RO, b. zadbany, stan idealny - 10.000 zł. Ząbkowice Śląskie, tel. 0505/14-95-93 GI94TTCHX

MITSUBISHI SPACE STAR COMFORT, 2001 r., 91 tys. km, 1300 ccm, benz. 16V, granatowy met., kupiony w kraju, ks. serwisowa, serwisowany, klimat., ABS, el. otw. szyby, el. reg. lusterka, wspom. i reg. kierownicy, 4 airbagi, reg. fotele i reflektory, reg. mocowanie pasów, alufelgi, komputer pokładowy, RO - 17.800 zł. Opole, tel. 077/441-15-55, 0600/01-23-90 GI97MEPN9

MITSUBISHI SPACE STAR, 2002 r., 200 tys. km, 1900 ccm, DI-D, granatowy, klimat., el. szyby, wspom. kierownicy - 16.500 zł. Gorlice, tel. 0667/97-62-63 GI0C9FEP

MITSUBISHI SPACE STAR, 2002/03 r., 141 tys. km, 1900 ccm, diesel, morski met., ciemne szyby, komputer, RO z CD, 2 airbagi, alufelgi, klimat., c. zamek, el. szyby, relingi dach., nowy układ rozrządu, filtry, klocki ham. tylne i amortyzatory przednie, karta pojazdu - 18.500 zł. Wrocław, tel. 0609/14-85-00 GI97FTNW3

MITSUBISHI SPACE WAGON, 1994 r., 200 tys. km, 2000 ccm, turbo D, bordowy, pełne wyposaż. elektr. - 6.900 zł lub zam. na Chryslera. Roztocznik, powiat dzierżoniowski, tel. 0605/69-17-58 GI0C9NPT

MITSUBISHI SPACE WAGON, 1997 r., 243 tys. km, 2000 ccm, diesel, biało-bordowy, zarejestr., pełne wyposaż., 7-osobowy, 2 airbagi, ABS, wspom. kierownicy, c. zamek, el. szyby, el. lusterka, RO - 9.400 zł. Wałbrzych, tel. 0601/07-32-61, 0694/25-06-25 GI0AMA9H

NISSAN

NISSAN 300 ZX, 1990 r., 3000 ccm, benz., perłowobiały - 16.500 zł. Wykroty, powiat bolesławiecki, tel. 0505/85-83-97 GI0C9PT9

NISSAN 350 Z, 2006 r., 28 tys. km, 3500 ccm, benzyna, stalowy metalik, klimatronic, alufelgi 18", czarna skórzana tap., pełne wyposaż., stan bdb, zarejestr., po liftingu, nowy model - 52.000 zł. Kłodzko, tel. 0609/22-15-66 GI0C9F93

NISSAN 350 Z COUPE, 2007 r., 26 tys. km, 3500 ccm, benz., 313 KM, czarny met., automatic, ks. serwisowa, pełne wyposaż. - 77.000 zł. Krotoszyn, tel. 0500/65-86-85 GI97EPA7R

NISSAN ALMERA, 1997 r., 1400 ccm, 16V, niebieski met., 3-drzw., klimat., wspom. kierownicy, 2 airbagi, c. zamek, el. lusterka, ABS, RO, zadbany, na niem. tablicach - 4.700 zł. Jawor, tel. 0661/11-50-11 GI09X73C

NISSAN ALMERA, 1997 r., 1400 ccm, niebieski, RO, c. zamek, el. lusterka, hak, zadbany, ekonomiczny - 6.500 zł. Wrocław, tel. 071/345-82-76, 0723/45-17-90 GI09JEKE

NISSAN ALMERA SEDAN, 1999/00 r., 1600 ccm, zielony met., sprowadzony, zarejestr., karta pojazdu, airbag, zadbany, bez wypadku - 7.200 zł. Brzeg, tel. 0509/05-81-41 GI04TCRF

NISSAN ALMERA hatchback, 2000 r., 1800 ccm, benz., inst. gaz., srebrny met., 3-drzwiowy, ABS, c. zamek, immob., 4 airbagi, el. szyby, przyciemn. szyby, 4 el. szyby, klimat., wspom. kierownicy, reg. kierownica, alufelgi, oryg. RO z CD, halogeny, welurowa tap., inst. gaz. BRC z sekwencyjnym wtryskiem, sprow. z Niemiec, garażowany - 15.500 zł. Przemków, powiat polkowicki, tel. 0664/16-94-49, 0696/13-09-96 GI07TC9A

FOTO NISSAN ALMERA HATCHBACK, 2000 r., 1500 ccm, 66 kW, benz., niebieski metalik, 2-drzw., sprowadzony, opłacony, gotowy do zarejestrowania, całkowity koszt 250 zł, wspomaganie kierownicy, centralny zamek, elektryczne szyby, immobilizer, poduszki powietrzne, welurowa tapicerka, podłokietnik, zadbane czyste wnętrze, atrakcyjny wygląd - 12.800 zł, możliwa zamiana, komis, raty. Świdnica, tel. 074/853-31-10, 074/853-31-10, 074/853-31-10 www.bestcar.autogielda.pl komisbestcar@wp.pl KI0222270

FOTO NISSAN ALMERA, 2000 r., 1400 ccm, benz., 3-drzw., bez wypadku, kupiony w kraju, serwisowany, zarejestr., alarm, alum. felgi, c. zamek pilot, el. reg. lusterka, immobilizer, klimatyzacja, pod. pow., reg. kierownica, RO z CD Alpine, tap. welurowa, wspom. kier., spoilery - 9.999 zł. Wrocław, tel. 0603/05-24-99 II0C3AW7

NISSAN ALMERA hatchback, 2000 r., 1500 ccm, benz., 5-drzwiowy, c. zamek, 2 airbagi, welurowa tap., immob., zarejestr. - 8.800 zł. Żary, tel. 0794/04-44-03 GI0ARWLA

NISSAN ALMERA, 2001 r., 1500 ccm, benz. 16V, niebieski met., stan bdb - 14.500 zł. Nysa, tel. 0513/39-77-65 GI0CX7K

FOTO NISSAN ALMERA TINO, 2001/02 r., 189 tys. km, 2200 ccm, diesel, wtrysk, srebrny metalik, 5-drzw., garażowany, kierowca niepalący, I właściciel, sprowadzony, zarejestr., ABS, alarm, c. zamek, el. otw. szyby, el. reg. lusterka, immobilizer, klimatyzacja, 4 pod. pow., reg. kierownica, RO, tap. welurowa, wspom. kier. - 17.800 zł. Legnickie Pole, tel. 0605/28-37-83, 076/858-20-02 romanprokopczak@wp.pl KI3663929

NISSAN ALMERA, 2001/02 r., 1500 ccm, wtrysk, niebieski met., I właśc. w kraju, ks. serwisowa, serwisowany, garażowany, c. zamek + pilot, wspom. i reg. kierownicy, ABS, alarm, el. otw. szyby, el. reg. lusterka, 2 airbagi, klimat., RO, dziel. tylne fotele, obrotomierz - 18.800 zł. Opole, tel. 077/441-15-55, 0600/01-23-90 GI97LXJAW

NISSAN ALMERA, 2002 r., 1800 ccm, benz., srebrny met., 4 airbagi, klimat., ABS, ESP, RO z CD, pełne wyposaż. elektr., halogeny, alufelgi, zadbany, stan idealny - 14.900 zł + opłaty. Zgorzelec, tel. 0787/69-12-32 GI0HC9J

NISSAN ALMERA HATCHBACK, 2002/03 r., 160 tys. km, 1500 ccm, 16V + inst. gaz., srebrny met., 5-drzw., świeżo sprowadzony, zarejestr. w kraju, bez wypadku, inst. gaz. z sekwencyjnym wtryskiem, 4 airbagi, klimat., ABS, RO z CD, 4 el. szyby, el. lusterka, wspom. kierownicy, c. zamek, alufelgi, welurowa tap., stan idealny - 17.600 zł. Rawicz, tel. 0605/21-65-52 GI0C99RJ

NISSAN ALMERA, 2003 r., 93 tys. km, 1500 ccm, dCi, srebrny met., c. zamek, alarm + pilot, wspom. kierownicy, ABS, el. szyby, el. lusterka, klimat., 4 airbagi, komputer, RO z CD, ks. serwisowa, zadbany, bez wypadku, sprow., opłacony, stan bdb - 24.500 zł lub zamienię. Lubań, tel. 0501/70-71-79, 075/722-59-98 GI97P9APT

NISSAN ALMERA, 2003 r., 45 tys. km, 1500 ccm, wtrysk 101 KM, srebrny met., wspom. kierownicy, ABS, I właśc., halogeny, c. zamek, el. otw. szyby, 2 airbagi, RO, ks. serwisowa, serwis w ASO - 21.800 zł. Opole, tel. 077/441-15-55, 0600/01-23-90 GI044C9A

NISSAN ALMERA TINO COMFORT, 2003 r., 135 tys. km, 1800 ccm, benzyna, inst. gaz., morski metalik, zarejestr., 4 airbagi, klimat., ABS, 4 el. szyby i reg. lusterka, c. zamek, RO + CD, welurowa tap., alufelgi, zadbany, stan bdb - 22.500 zł lub zamienię. Wałbrzych, tel. 0602/27-96-26 GI0C9R7E

NISSAN ALMERA, 2004 r., 73 tys. km, 1500 ccm, benz., błękitny met., 5-drzw., klimatronic, 4 airbagi, 4 el. szyby, podgrz. fotele, ks. serwisowa, ABS, c. zamek, sprow., opłacony, stan idealny - 19.900 zł. Gryfów Śląski, tel. 075/781-12-09, 0600/43-68-45 GI0C3TYH

NISSAN ALMERA TINO, 2004 r., 90 tys. km, 1800 ccm, benz., inst. gaz., srebrny, 4 el. szyby, ABS, ESP, klimatronic, 4 airbagi, alufelgi, kamera cofania, RO z CD, inst. gaz. z sekwencyjnym wtryskiem, el. lusterka - 27.200 zł. Iłowa, powiat żagański, tel. 0602/81-85-21 GI0C4W7W

NISSAN ALMERA VISIA+, 2004/05 r., 140 tys. km, 1500 ccm, DCI, srebrny met., I właśc., bez wypadku, serwisowany, 5-drzwiowy, klimat., ABS, c. zamek, wspom. kierownicy, el. szyby, el. lusterka, 4 airbagi, komputer, oryg. RO, zadbany, stan idealny - 22.800 zł. Kłodzko, tel. 074/867-72-55, 0693/53-08-88, 0601/30-09-70 GI97JA3Y3

NISSAN ALMERA, 2005 r., 69 tys. km, 1500 ccm, DCI, klimatronic, 6 airbagów, oryg. alufelgi 16", el. szyby, zadbany, stan bdb, sprow. - 23 400 zł. Sobótka, powiat wrocławski, tel. 0601/84-82-67 GI97RTRMJ

NISSAN MAXIMA, 1993 r., 3000 ccm, benz., inst. gaz., złoty met., przebieg 140000 mil, manualna skrzynia bieg., el. szyby, c. zamek, alarm, ABS, kierowca niepalący, welurowa tap., zadbany, klimat. - 4.500 zł. Wrocław, tel. 071/348-24-17, 0608/06-90-76 GI0C7MTY

FOTO NISSAN MAXIMA SEDAN, 2001 r., 205 tys. km, 1995 ccm, V6, inst. gazowa, srebrny, 4-drzw., kierowca niepalący, zarejestr., ABS, 2 kpl. alufelg, automat. skrzynia bieg., c. zamek z pilotem, el. otw. szyby (4), el. reg. lusterka, immobilizer, klimatronic, komputer pokł., 4 pod. pow., reg. kierownica, RO ze zmieniarką CD - 23.900 zł do negocjacji. Wrocław, tel. 0696/08-24-05 II0ARJNR

NISSAN MICRA, 1988 r., 1000 ccm, benz., zielony met., 4-drzw., stan db, nowy model, grill nikiel, klapa tył, zarejestr., opłacony, w rozliczeniu może być inny tańszy lub do naprawy - 6 000 zł. Głogów, tel. 0781/74-10-88, 0793/00-81-94 GI09X7TX

NISSAN MICRA, 1993 r., 1000 ccm, benz., błękitny, stan db, szyberdach - 3.000 zł. Polanica-Zdrój, powiat kłodzki, tel. 0669/27-86-56 GI09LX3T

NISSAN MICRA, 1994 r., 180 tys. km, 1000 ccm, czerwony, 3-drzw., techn. sprawny, zarejestr. - 3.800 zł. Wrocław, tel. 071/345-84-48 GI0CA4LL

NISSAN MICRA, 1994 r., 1000 ccm, benz., czerwony, automatic, c. zamek, el. szyby - 6.400 zł. Wrocław, tel. 0692/70-77-33

NISSAN MICRA, 1995 r., 162 tys. km, 1000 ccm, benz., 16V, zielony met., stan techn. bdb, zadbany, nowe opony i akumulator, nie wymaga wkładu finans., ważne OC i przegląd, kierowca niepalący - 3.750 zł. Wrocław, tel. 0606/12-36-63 GI09X7NX

NISSAN MICRA, 1997 r., 115 tys. km, 1300 ccm, biały, 5-drzwiowy, wspom. kierownicy, pełne wyposaż. elektr., ABS, obniżony, sportowy układ wydechowy, alufelgi, koła zimowe - 7.900 zł. Syców, powiat oleśnicki, tel. 0608/80-11-10 GI0C7MTJ

NISSAN MICRA, 1998 r., 1000 ccm, 16V, srebrny met., 5-drzwiowy, I właśc., z salonu, RO do podłączenia - 5.000 zł. Gniechowice, powiat wrocławski, tel. 071/311-94-44, 0694/75-62-63 GI0A7TX9

NISSAN MICRA hatchback, 1998 r., 188 tys. km, 1000 ccm, czerwony, airbag, RO - 6.000 zł. Kalisz, tel. 0507/56-03-29 GI0C3X3K

NISSAN MICRA, 1998 r., 100 tys. km, 1000 ccm, benz., 16V, czerwony, 5-drzwiowy, c. zamek + pilot, wyposaż. elektr. - 5.600 zł + opłaty. Wrocław, tel. 0500/25-40-60 GI097WPN

NISSAN MICRA, 2000 r., 1000 ccm, wtrysk, niebieski met., ABS, alarm, immob., 2 airbagi, RO z CD, MP3 - 8.800 zł. Opole, tel. 077/441-15-55, 0600/01-23-90 GI97FTTFJ

NISSAN MICRA K-12, 2003 r., 1200 ccm, benz., srebrny met., wspom. kierownicy, 4 airbag, klimatronic, komputer, RO z CD + głośniki, wielofunkcyjna kier., zarejestr., ważne OC i przegląd - 17.900 zł lub zamienię. Karpacz, powiat jeleniogórski, tel. 0503/98-46-63 GI97CY7F9

NISSAN MICRA, 2003 r., 96 tys. km, 1250 ccm, benz., czerwony, c. zamek, wspom. kierownicy, ABS, alarm, immob., el. otw. szyby, 4 airbagi, RO z CD, komputer pokładowy - 18.800 zł. Opole, tel. 077/441-15-55, 0600/01-23-90 GI94ENMTX

NISSAN MICRA SEDAN, 2003 r., 90 tys. km, 1500 ccm, diesel, srebrny metalik, 3-drzw., bez wypadku, garażowany, kierowca niepalący, kpl. dokumentacja, serwisowany, sprowadzony, ABS, alum. felgi, c. zamek, el. otw. szyby, immobilizer, klimatyzacja, komputer pokł., 2 pod. pow., tap. welurowa, wspom. kier. - 17.900 zł do negocjacji. Wrocław, tel. 0504/08-93-89 II0ARFW7

NISSAN MICRA, 2004 r., 1500 ccm, dCi, złoty met., 5-drzwiowy, stan bdb - 18.500 zł + opłaty. Kamieniec Ząbkowicki, tel. 0506/05-72-65 GI0H9EJ

NISSAN MICRA, 2004 r., 1200 ccm, benz., srebrny met., 5-drzwiowy, wspom. kierownicy, airbagi, ważne OC i przegląd, el. szyby, c. zamek, ABS, klimat. - 15.200 zł. Nysa, tel. 0888/77-16-55 GI09LNHL

NISSAN MICRA, 2004 r., 78 tys. km, 140 ccm, benz., czarny, 3-drzwiowy, c. zamek, el. szyby, wspom., klimat., 4 airbagi, stan idealny - 17.900 zł + opłaty. Wrocław, tel. 0692/70-77-33

NISSAN MICRA, 2007 r., 39 tys. km, 1200 ccm, benz., czarny met., I właśc., bez wypadku, ABS, klimat., wszystkie elektr. dodatki, RO z CD, kpl. dokumentacja, oryg. przebieg, stan idealny - 24.900 zł. Wałbrzych, tel. 0502/53-98-20 GI0ARKM7

NISSAN MURANO, 2007 r., 10 tys. km, 3500 ccm, benz., burgundowy, 4WD, sprowadzony, automat. skrzynia bieg., pełne wyposaż., stan techn. bdb - 105.000 zł, zdjęcia www.autogielda.pl. Wrocław, tel. 071/330-58-37, 0509/30-42-53 GI0ARMAE

NISSAN PRIMERA, 1991/96 r., 347 tys. km, benz., szarokremowy, 5-drzw., aut. skrzynia bieg., el. otw. szyby, el. reg. lusterka, na gwarancji, klimatyzacja, kupiony w kraju - 1.000 zł. Opole, tel. 077/474-34-21 II0C9ACJ

NISSAN PRIMERA SEDAN, 1993 r., 1600 ccm, benz., grafitowy, el. lusterka, c. zamek, el. szyby, wspom. kierownicy, ważne OC, szyberdach - 1.800 zł. Wrocław, tel. 0606/63-00-76 GI0CA4LY

NISSAN PRIMERA SEDAN, 1993 r., 260 tys. km, 2000 ccm, benz., inst. gaz., 126 KM, el. szyby, el. lusterka, wspom. kierownicy, c. zamek, alarm - 2.000 zł. Wrocław, tel. 0607/23-80-52 GI07P7NR

NISSAN PRIMERA, 1994 r., 240 tys. km, 1600 ccm, benz., grafitowy, el. szyberdach, el. szyby, el. lusterka, wspom. kierownicy, po wymianie klocków ham., c. zamek, nowe zawieszenie, bez korozji, w kraju od 4 miesięcy, lewy błotnik i drzwi lekko przetarte - 2.900 zł. Zgorzelec, tel. 0728/48-44-88 GI0CA4AC

NISSAN PRIMERA, 1995 r., 190 tys. km, 2000 ccm, diesel, zielony met., airbag, wspom. kierownicy, c. zamek, el. szyby - 2.500 zł + opłaty. Prochowice, powiat legnicki, tel. 0667/63-13-03 GI077TRJ

NISSAN PRIMERA, 1995 r., 180 tys. km, 1600 ccm, benz., bordowy met., el. szyby, ABS, wspom. kierownicy, ważne OC i przegląd - 4.600 zł lub zamienię. Rawicz, tel. 0501/65-30-79 GI97LWWH4

NISSAN PRIMERA SEDAN, 1995 r., 214 tys. km, 2000 ccm, diesel, srebrny - 2.600 zł. Wrocław, tel. 071/784-86-12 GI0C9JAX

NISSAN PRIMERA SEDAN, 1995 r., 192 tys. km, 2000 ccm, benz., niebieski met., wspom. kierownicy, c. zamek, alarm, el. lusterka i szyby, 2 airbag, RO + CD, alufelgi, zadbane wnętrze, ważne OC i przegląd, zarejestr., stan bdb - 3.900 zł lub zam. na vana. Wrocław, tel. 0601/66-31-96 GI0C9HYR

NISSAN PRIMERA, 1998 r., 2000 ccm, turbo D, sprow., zarejestrowany - 9.500 zł. Tel. 0695/81-71-98 S40009740

NISSAN PRIMERA, 1998 r., 2000 ccm, benz., czerwony, ABS, hak, el. otw. szyby, el. reg. lusterka, klimat., c. zamek, wspom. kierownicy, 2 airbagi, welurowa tap., immob. - 5.200 zł + opłaty. Świeradów-Zdrój, powiat lubański, tel. 0785/71-45-29 GI0CA4N3

NISSAN PRIMERA, 2000 r., 176 tys. km, 2000 ccm, 16V, benz., srebrny met., 5-drzw., klimatronic, el. szyby, 4 airbagi, ABS, ksenony, c. zamek, wspom. kierownicy, w kraju od tygodnia, stan bdb - 10 800 zł. Gryfów Śląski, tel. 075/781-12-09, 0600/43-68-45 GI97PFMWM

NISSAN PRIMERA P-12 hatchback, 2002/03 r., 2200 ccm, TDI, 136 KM, srebrny met., nowy model, 5-drzwiowy, klimatronic, nawigacja, DVD, 6 airbagów, 4 el. szyby i lust., ABS, komputer, kamera cofania, RO z CD ster. przy kierownicy, alufelgi, c. zamek + pilot, sprow., zadbany - 18.900 zł. Leszno, tel. 0609/62-21-00, 0501/31-73-39 GG9LPXY4

NISSAN PRIMERA KOMBI, 2003 r., 160 tys. km, 1900 ccm, diesel, czarny met., pełne wyposaż., bez wypadku - 21.500 zł + opłaty. Głogów, tel. 076/831-82-04, 0887/07-37-32 GI0C473T

FOTO NISSAN PRIMERA KOMBI, 2003 r., 190 tys. km, 2200 ccm, dCi, szary, 5-drzw., bez wypadku, zarejestr., ABS, alarm z pilotem, alum. felgi 16", c. zamek z pilotem, el. otw. szyby (4), el. reg. lusterka, immobilizer, klimatyzacja climatronic, 8 pod. pow., reg. kierownica, RO z CD, tap. welurowa, wspom. kier., kamera cofania - 21.300 zł do negocjacji. Góra, tel. 0663/75-03-22, 0695/93-48-00 ofek111@wp.pl II0C7FNC

NISSAN PRIMERA P-12, KOMBI, 2003 r., 150 tys. km, 1800 ccm, 20V, srebrny met., 8 airbagów, 2 klimatronic, duży monitor, kamera cofania, ksenony, alufelgi 16", 4 el. szyby, el. lusterka, RO z CD, sensor deszczu, zarejestr., stan bdb - 21.200 zł. Jawor, tel. 0606/82-10-21 GI07FJP4

NISSAN PRIMERA SEDAN, 2003 r., 101 tys. km, 1900 ccm, DCI, 120 KM, srebrny, 6-bieg., nawigacja, klimatronic, 8 airbagów, kamera cofania, alufelgi, 4 el. szyby, el. lusterka, bez wypadku - 26.900 zł, możl. raty. Wałbrzych, tel. 0792/33-21-88 GI97JXR9C

NISSAN PRIMERA, 2003/04 r., 1900 ccm, dTi, grafitowy met., sprow. z Belgii, felgi 17", stan bdb, wspom. kierownicy, c. zamek, el. szyby, 8 airbagów, skórzana tap., podgrz. fotele, ABS, nawigacja, klimatronic, 6-bieg., kpl. dokumentacja, ks. serwisowa - 26.800 zł + opłaty. Ząbkowice Śląskie, tel. 0661/12-05-30 GI07T9HX

FOTO NISSAN PRIMERA KOMBI, 2004 r., 111 tys. km, 1870 ccm, diesel, 120 KM, srebrny met., zarejestr., ABS, el. szyby i lusterka, klimatronic, alufelgi, ASR, centralny zamek, 6 poduszek pow., radio z CD, kamera cofania, wspomaganie kierownicy, immob., komputer, ESP, światła przeciwmgielne, przyciemniane szyby, I właściciel, serwisowany - 29.900 zł. Wojcieszów, powiat złotoryjski, tel. 0605/62-70-21 www.rsbus.autogielda.pl- KI3282599

NISSAN SERENA, 1993 r., 2000 ccm, benz., granatowy, 6-osobowy, zarejestr., wspom. kierownicy, ABS, wyposaż. el., stan bdb - 4.900 zł lub zamienię. Prusice, powiat trzebnicki, tel. 0601/79-29-77, 0602/31-83-51 GI97PM77H

NISSAN SUNNY, 1987 r., 1700 ccm, diesel, szary met., 5-drzwiowy, zadbane wnętrze, ważne OC i przegląd, do wymiany uszczelka pod głowicą - 1.000 zł. Wałbrzych, tel. 0791/41-45-56, 0506/50-40-64 GI97KYRXE

NISSAN SUNNY SEDAN, 1992 r., 1400 ccm, benz., stan db, ważne OC i przegląd, 5-drzwiowy, nie wymaga wkładu finans. - 2.100 zł. Nysa, tel. 0888/77-16-55 GI09JKL3

NISSAN SUNNY KOMBI, 1992 r., 2000 ccm, diesel, bordowy met., stan db, w ciągłej eksploat., ekonomiczny, zużycie paliwa 5 l/100 km, relingi dach., szyberdach, roleta, kpl. opon zimowych - 2.800 zł. Trzebnica, tel. 0692/78-17-89 GI07PCFN

NISSAN SUNNY, 1994 r., 1400 ccm, benz., ważne OC i przegląd, c. zamek, RO, 5-bieg. - 2.200 zł. Wrocław, tel. 0880/57-02-65 GI04XMHC

OPEL

OPEL AGILA, 2002 r., 92 tys. km, 1200 ccm, benz., srebrny met., kupiony w salonie w kraju, I właśc., oryg. lakier - 12.700 zł. Paczków, powiat nyski, tel. 0606/43-14-25 GI97L9REM

OPEL AGILA, 2002 r., 2 tys. km, 1000 ccm, 12V, benz., niebieski met., jak nowy, kupiony w kraju, ks. serwisowe, wspom. kierownicy, airbagi, el. lusterka, immob., oznakowany, dziel. tylna kanapa, dodatk. światło „stop", 60 KM, oryg. przebieg, 5-drzwiowy, relingi dach., termometr, oszczędny - 16.900 zł, możliwe raty lub zamienię. Strzegom, tel. 0796/71-29-20 GI0C9HEJ

FOTO OPEL ASTRA SEDAN, 136 tys. km, 1400 ccm, 82 KM, benz., złoty metalik, 4-drzw., bez wypadku, garażowany, kupiony w kraju, zarejestr., ABS, alarm, c. zamek, pod pow. - 6.900 zł, możliwa zamiana, raty. Paczków, powiat nyski, tel. 0608/03-49-43, 077/431-71-10 KI3151369

OPEL ASTRA, 1991 r., 1400 ccm, benz., szary met., zarejestr., opłacony, stan db - 3.000 zł. Ratowice, powiat wrocławski, tel. 0660/41-92-03 GI0C9PRY

OPEL ASTRA, 1992 r., 1400 ccm, benz., inst. gaz., 4-letnia inst. gazowa, kpl. opon zimowych, stan db - 2 300 zł. Bielawa, powiat dzierżoniowski, tel. 0603/20-80-41 GI0C3LL3

FOTO OPEL ASTRA HATCHBACK, 1992 r., 212 tys. km, 1600 ccm, benz., szary metalik, 5-drzw., bez wypadku, garażowany, kierowca niepalący, kpl. dokumentacja, I właściciel, serwisowany, sprowadzony, zarejestr., RO, szyberdach, tap. welurowa, wspom. kier., zadbany, z instalacją gazową (średnie zużycie gazu 8 l/100 km) - 3.400 zł do negocjacji. Gryfów Śląski, powiat lwówecki, tel. 0693/42-15-70 lukmag@o2.pl II0C7XYH

OPEL ASTRA, 1992 r., 1400 ccm, granatowy, ABS, airbag, zarejestr., opłacony - 1.700 zł. Legnica, tel. 0601/58-58-99 GI0C9Y4Y

OPEL ASTRA KOMBI, 1992 r., 1700 ccm, diesel, biały, zderzaki w kolorze nadwozia, stan db, nie wymaga napraw, zarejestr., ubezpieczony - 2.400 zł. Oława, tel. 0692/04-27-87 GI0C4X7L

☎ **OPEL ASTRA** SEDAN, 1992 r., 180 tys. km, 1600 ccm, benz., niebieski met., wspom. kierownicy, el. szyby, immob., stan bdb - 2.800 zł. Strzelin, tel. 0502/42-50-04 GI0CA4AP

OPEL ASTRA, 1992 r., 1400 ccm, benz., bordowy, zarejestr., ważne OC i przegląd, stan db - 1.400 zł. Szczytna, powiat kłodzki, tel. 0722/06-36-06 GI04M39L

OPEL ASTRA hatchback, 1992 r., 1700 ccm, diesel, biały, w ciągłej eksploat., stan dobry, 3-drzwiowy - 2.700 zł. Wrocław, tel. 0660/35-39-30 GI0C9HM9

OPEL ASTRA KOMBI, 1992 r., 1400 ccm, benz., biały, wspom. kier., 5-bieg., ważne OC i przegląd, techn. sprawny, alum. felgi, przyciemn. lampy - 1.850 zł. Wrocław, tel. 0509/93-88-72, 0513/00-59-86 GI97MLW4R

OPEL ASTRA KOMBI, 1992/93 r., 1400 ccm, benz., inst. gaz., 5-drzwiowy, ważne OC i przegląd, stan bdb - 3.200 zł. Siemianice, powiat trzebnicki, tel. 0723/38-07-04 GI0AH3EY

OPEL ASTRA KOMBI, 1993 r., 140 tys. km, 1600 ccm, benz., biały, c. zamek, szyberdach, roletą, wspom. kierownicy, stan db, zarejestr. - 2.700 zł. Bolesławiec, tel. 0601/99-85-47 GI09X9A3

OPEL ASTRA, 1993 r., 1600 ccm, benz., zarejestr. - 2.200 zł. Cieplowody, powiat ząbkowicki, tel. 0500/22-93-43 GI0CA3JN

OPEL ASTRA, 1993 r., 1400 ccm, benz., inst. gaz., czarny met., 3-drzw. - 3.300 zł lub zamienię. Grodków, powiat brzeski, tel. 0889/32-79-67, 0668/16-35-13 GI0C9R34

OPEL ASTRA, 1993 r., 180 tys. km, 1400 ccm, benz., wspom. kierownicy, c. zamek, szyberdach, hak, garażowany, stan db - 2.500 zł. Siekierczyn, powiat lubański, tel. 0501/34-69-03 GI0C9RMP

OPEL ASTRA GSi, 1993 r., 2000 ccm, niebieski, c. zamek, ABS, wspom. kierownicy, zadbany - 4.500 zł. Świdnica, tel. 0883/71-89-34 GI09JFHP

OPEL ASTRA HATCHBACK, 1993 r., 157 tys. km, 1600 ccm, wiśniowy, stan techn. bdb, oryg., I właśc., przegląd do 2011 r., w kraju od 3 lat - 2.900 zł. Wałbrzych, tel. 0886/26-15-38 GI0AMCFP

OPEL ASTRA, 1993 r., 159 tys. km, 1600 ccm, wiśniowy met., stan techn. idealny, oryg. lakier, I właśc., przegląd do 2010 r., 5-drzwiowy, w kraju od 3 lat - 3.400 zł. Wałbrzych, tel. 0886/26-15-38, 074/844-27-80 GI97LWCJL

OPEL ASTRA, 1993 r., 1400 ccm, benz., alarm, c. zamek, opony zimowe, ważne OC i przegląd, hak, do małych poprawek blachar.-lakiern. - 1 500 zł. Wrocław, tel. 0793/41-42-48 GI09F3MR

OPEL ASTRA COUPE GSi, 1993 r., 2000 ccm, inst. gaz., granatowy met., stan bdb, wspom. kierownicy, c. zamek, garażowany, ważne OC, zadbane wnętrze, sport. wygląd i zawieszenie - 4.600 zł lub zamienię na inny. Wrocław, tel. 0666/25-52-25 GI0YANT

OPEL ASTRA, 1993 r., 182 tys. km, 1600 ccm, niebieski met., 5-drzw., wspom. kierowncy, c. zamek, 5-bieg., alufelgi, koła zimowe, RO, welurowa tap., nowy akumulator i amortyzatory, zarejestr., stan bdb - 2.800 zł lub zamienię. Złoty Stok, powiat ząbkowicki, tel. 0793/62-26-90, 0794/13-90-30 GI0A37HW

OPEL ASTRA I, 1993/94 r., 220 tys. km, 1400 ccm, benzyna, niebieski metalik, zarejestr., nowe bębny hamulcowe, po remoncie głowicy, szyberdach, immob. - 2.900 zł. Oleśnica, tel. 071/793-35-09, 0601/41-23-29 GI0A37H3

OPEL ASTRA, 1993/94 r., 1700 ccm, diesel, biały, 5-drzw., zarejestr. + dodatki, bez wypadku, oryg. lakier - 4.300 zł. Wrocław, tel. 0664/52-87-04 GG9MFHLP

OPEL ASTRA KOMBI, 1994 r., 1400 ccm, benz., inst. gaz., biały, airbag, opony zimowe, stan db, ważne OC i przegląd - 2.300 zł. Głuchołazy, powiat nyski, tel. 0781/83-28-27 GI07LWR4

OPEL ASTRA, 1994 r., 1600 ccm, benz., granatowy, ważne OC i przegląd, airbag, 3-drzwiowy, kpl. opon zimowych, bez korozji, szyberdach, RO z CD i DVD, nie wymaga wkładu finans. - 2.400 zł. Lądek-Zdrój, powiat kłodzki, tel. 0667/24-58-68 GI0C9FAT

OPEL ASTRA, 1994 r., 1700 ccm, diesel, niebieski met., 4-drzwiowy, zarejestr., stan db - 3.500 zł. Nowogród Bobrzański, powiat zielonogórski, tel. 0668/39-60-03 GI0A9H4J

OPEL ASTRA KOMBI, 1994 r., 1700 ccm, diesel, zarejestr., ubezpieczony, stan bdb, ważne OC i przegląd - 3.900 zł. Sława, powiat wschowski, tel. 0693/99-27-10, 0724/69-85-39 GI093RJE

OPEL ASTRA, 1994 r., 1400 ccm, benz., zielony met., airbag, RO, stan bdb, opłacony, szyberdach - 3.000 zł. Świdnica, tel. 0782/09-93-18 GI0C4499

OPEL ASTRA SEDAN, 1994 r., 1400 ccm, benz., czerwony, RO, wspom. kierownicy - 3.000 zł lub zam. na inny z dopłatą. Świebodzice, powiat świdnicki, tel. 0694/91-14-99 GI0A9CTE

OPEL ASTRA, 1994 r., 1600 ccm, benz., bordowy, ważne OC i przegląd, c. zamek, RO - 1.950 zł. Wrocław, tel. 0787/19-85-34 GI0C94X4

OPEL ASTRA KOMBI, 1994 r., 1800 ccm, benz., inst. gaz., ważne OC i przegląd, roleta, relingi dach., szyberdach - 2.900 zł. Wrocław, tel. 0880/57-02-65 GI097PY3

OPEL ASTRA, 1994/95 r., 240 tys. km, diesel, do sprowadzenia i do opłacenia - 8.000 zł. Oława, tel. 0516/28-49-61 GI0CA7AM

OPEL ASTRA, 1994/95 r., 172 tys. km, 1400 ccm, benz., bordowy met., 5-drzw., zarejestr., I właśc., airbag, c. zamek, RO, 5-bieg., kpl. opon zimowych, ekonomiczny, stan idealny - 5.500 zł lub zam. na tańszy. Paczków, powiat nyski, tel. 0519/13-35-50 GI0C3FRL

OPEL ASTRA KOMBI, 1994/95 r., 1900 ccm, diesel, biały, airbagi, c. zamek, wspom. kierownicy - 4.000 zł. Wrocław, tel. 0725/79-89-13 GI077WRW

OPEL ASTRA KOMBI, 1994/95 r., 198 tys. km, 1700 ccm, TDS, 82 KM, czerwony, el. szyby, centralny zamek, szyberdach, wspom. kier., airbag, fotele kubełkowe, zarejestrowany - 4.950 zł. Wrocław, tel. 0664/52-87-04 GG9TH4J9

OPEL ASTRA KOMBI, 1995 r., 164 tys. km, 1600 ccm, 16V, Ecotec, czerwony, klimat., el. lusterka, wspom. kierownicy, 2 airbagi, ABS, RO, szyberdach, relingi dach., hak, inst. gaz. na gaz ziemny, I właśc. w kraju - 4.300 zł do uzgodnienia. Bralin, powiat kępiński, tel. 0889/96-97-10, 062/781-20-52 GI0C7NC7

OPEL ASTRA, 1995 r., 190 tys. km, 1600 ccm, benz., granatowy met., wspom. kierownicy, c. zamek, 2 airbagi, szyberdach, fotele kubełkowe, 5-drzwiowy, opony zimowe, ważne OC i przegląd - 3.500 zł. Bystrzyca Kłodzka, tel. 0791/07-65-60, 0695/17-23-41 GI09NXCH

OPEL ASTRA, 1995 r., 1600 ccm, 16V, zielony met., pełne wyposaż. elektr., klimat., szyberdach, podgrz. fotele, ABS, alufelgi, 2 kpl. kół (letn. i zim.), immob., komputer - 6.000 zł. Kamienna Góra, tel. 0502/67-37-00 GI09LRN3

OPEL ASTRA, 1995 r., 227 tys. km, 1700 ccm, turbo D, czerwony, zarejestr., ważne OC i przegląd - 4.500 zł. Namysłów, tel. 0500/14-36-89 GI94NR3EF

OPEL ASTRA, 1995 r., 185 tys. km, 1700 ccm, turbo D, 3-drzwiowy, el. szyby, szyberdach, 2 kpl. opon, RO z MP3, przegląd do 08.2010 r. - 4.800 zł. Ostrów Wielkopolski, tel. 0509/73-95-42 GI97PFLCA

OPEL ASTRA SEDAN, 1995 r., 137 tys. km, 1400 ccm, benz., grafitowy met., I właśc., kupiony w salonie, 2 airbagi, c. zamek, zadbany, garażowany, stan idealny - 6.600 zł lub zamienię. Paczków, powiat nyski, tel. 0606/43-14-25 GI97L9RF7

OPEL ASTRA KOMBI, 1995 r., 1600 ccm, 16V, benz., zielony, zadbany, sprow., przygotowany do rejestr. - 3.700 zł. Szczepanów, powiat średzki, tel. 071/396-85-15, 0696/60-94-91 GI97JTHTX

OPEL ASTRA, 1995 r., 1600 ccm, 16V, śliwkowy met., 5-drzw., zarejestr., wspom. kierownicy, ABS, 2 airbagi, c. zamek, szyberdach, halogeny, zderzaki w kolorze nadwozia, nowe opony, bez korozji, stan bdb - 5.200 zł. Złoty Stok, powiat ząbkowicki, tel. 0505/14-95-93 GI97EL3YE

OPEL ASTRA KOMBI, 1995/95 r., diesel, biały, wspom. kierownicy, airbag, c. zamek - 3.500 zł. Ząbkowice Śląskie, tel. 0695/33-49-77 GI0TY7N

OPEL ASTRA KOMBI, 1995/96 r., 1400 ccm, benz., ciemnozielony met., wspom. kierownicy, ABS, 2 airbagi, el. szyby, RO, hak, z salonu w Polsce, ważne OC i przegląd - 3.400 zł. Polanica-Zdrój, powiat kłodzki, tel. 0886/23-20-87, 074/868-41-37 GI07TJKE

OPEL ASTRA, 1995/96 r., 130 tys. km, 1400 ccm, czerwony, 3-drzwiowy, 2 airbagi, RO, zadbany - 3.700 zł + opłaty. Rawicz, tel. 0607/40-20-17 GG9EXKPT

OPEL ASTRA, 1996 r., 1600 ccm, kat., zielony met., 5-drzwiowy, c. zamek, wspom. kierownicy, RO, ABS, szyberdach, 2 airbagi, stan db - 4.500 zł. Domaszczyn, powiat wrocławski, tel. 0697/57-14-30, 071/399-86-48 GI0C3PMW

OPEL ASTRA KOMBI, 1996 r., 1700 ccm, TDI, biały, wspom. kierownicy, ABS, el. lusterka, el. szyby, c. zamek, relingi dach., na niem. tablicach - 3.650 zł + opłaty. Jawor, tel. 0661/11-50-11 GI0C93MR

OPEL ASTRA HATCHBACK, 1996 r., 265 tys. km, 1700 ccm, bordowy met., ważne OC i przegląd, wspom. kierownicy, 4 el. szyby - 5 600 zł. Jugowice, powiat wałbrzyski, tel. 0609/96-74-87 GI0C3LTE

OPEL ASTRA, 1996 r., 1600 ccm, benz., inst. gaz., zielony met., 2 airbagi, ABS, wspom. kierownicy, c. zamek, welurowa tap., ważne OC i przegląd - 5.400 zł. Kamienna Góra, tel. 0500/11-23-17 GI0C9RTP

OPEL ASTRA KOMBI, 1996 r., 145 tys. km, 1700 ccm, TDS (Isuzu), czerwony, stan bdb, ABS, c. zamek, wspom. kierownicy, 2 airbagi, radio, szyberdach, halogeny, roleta, siatka, relingi, sprow. z Niemiec, zarejestr., bez korozji, nieeksploat. w Polsce, zimowe opony - 6.300 zł. Kłodzko, tel. 0501/33-92-70 GI07LXPA

OPEL ASTRA hatchback, 1996 r., 119 tys. km, 1600 ccm, benz., czerwony, 5-drzwiowy, c. zamek, wspom. kierownicy, RO z CD, ABS, szyberdach, welurowa tap., halogeny, serwisowany, zadbany, 2 airbagi - 7.200 zł lub zam. na droższy. Lubań, tel. 075/722-59-98, 0501/70-71-79 GG9P7CJ9

OPEL ASTRA KOMBI, 1996 r., 1800 ccm, benz., 115 KM, 2 airbagi, c. zamek, wspom. kierownicy, ABS, komputer, el. szyby, el. lusterka, alufelgi, koła zimowe, RO, relingi dach., hak, stan bdb, hydraulicznie podnoszony tył - 3.500 zł + opłaty. Lubsko, powiat żarski, tel. 0665/60-17-63 GI97JE4PP

OPEL ASTRA I, 1996 r., 151 tys. km, 1600 ccm + inst. gazowa, grafitowy, 5-osobowy, RO, ABS, klimat., 2 airbagi, szyberdach, c. zamek, alufelgi, el. reg. reflektory, hak - 6.500 zł. Mikstat, tel. 0602/23-99-25 GI0C3X4A

OPEL ASTRA KOMBI, 1996 r., 170 tys. km, 1600 ccm, benz., inst. gaz., zielony, klimat., wspom. kierownicy, 2 airbagi, RO, hak, c. zamek, zarejestr., alufelgi, inst. gaz. z sekwencyjnym wtryskiem - 6.500 zł. Ostrów Wielkopolski, tel. 0698/77-82-68 GI09W3M

OPEL ASTRA KOMBI, 1996 r., 110 tys. km, 1600 ccm, benz., granatowy, szyberdach, 2 airbagi, 2 kpl. kół (letn. i zim.), stan bdb - 6.900 zł. Wałbrzych, tel. 0606/48-93-77 GI0C3W3P

OPEL ASTRA, 1996 r., 1700 ccm, turbo D, nowe opony, ważne OC, wspom. kier., hak, RO, zarejestr. - 9.500 zł. Wrocław, tel. 0788/37-16-95 GI0CA7EF

OPEL ASTRA KOMBI, 1996 r., 200 tys. km, 1700 ccm, TD, bordowy, hak, 2 pod. pow., wspom. kier., c. zamek, w kraju od 2 mies., ważne OC i przegląd, opłacony - 5.800 zł. Wrocław, tel. 0606/49-47-39 GI0A9K3E

OPEL ASTRA F, 1996 r., 150 tys. km, 1400 ccm, 8V, 5-drzw., 2 airbagi, wspom. kierownicy, szyberdach, halogeny, c. zamek, RO, sprow., po opłatach, przygotowany do rejestr. - 5.500 zł. Wrocław, tel. 071/346-27-24, 0601/74-83-50 GI0C4YMT

OPEL ASTRA KOMBI, 1996 r., 250 tys. km, 1700 ccm, turbo D, biały, 5-drzw., stan bdb, 2 airbagi, wspom. kierownicy, RO z MP3, zarejestr. w kraju, karta pojazdu - 4.200 zł. Złotoryja, tel. 0697/67-13-85, 0883/72-71-26 GI09F3MC

OPEL ASTRA, 1996 r., 136 tys. km, 1600 ccm, benz., srebrny, 3-drzwiowy, c. zamek, automatic, klimat., 4 x aibag, sprowadzony, zadbany - 5.700 zł + opłaty. Wrocław, tel. 0692/70-77-33

OPEL ASTRA hatchback, 1997 r., 180 tys. km, 1600 ccm, benz., niebieski, 2 airbagi, ABS, c. zamek, wspom. kierownicy, szyberdach, stan bdb, nowe opony zimowe - 2.900 zł + opłaty. Bolesławiec, tel. 0785/52-53-21 GI077XYA

OPEL ASTRA, 1997 r., 1400 ccm, benz., inst. gaz., biały, stan bdb - 6.200 zł. Gryfów Śląski, powiat lwówecki, tel. 0600/85-83-77 GI0C9PEF

OPEL ASTRA SEDAN, 1997 r., 83 tys. km, 1400 ccm, benz., inst. gaz., biały, wspom. kierownicy, stan bdb, zarejestr. - 4.900 zł. Olszyna, powiat lubański, tel. 0605/67-21-21 GI0KKTH

OPEL ASTRA KOMBI, 1997 r., 190 tys. km, 1600 ccm, benz., biały, wspom. kierownicy, szyberdach, ABS, 2 airbagi, relingi dach., RO z RDS-em, stan db, zarejestr. w kraju, halogeny, ważne OC i przegląd, dużo nowych części - 5.000 zł. Osowa Sień, powiat wschowski, tel. 0783/70-27-65 GI093PJN

OPEL ASTRA hatchback, 1997 r., 130 tys. km, 1400 ccm, benz., inst. gaz., złoty met., oryg. lakier, w kraju od 3 lat, 3-drzwiowy, wspom. kierownicy, 2 airbagi, el. szyby i reg. lusterka, garażowany, stan bdb, RO, ważne OC i przegląd - 7.400 zł. Wałbrzych, tel. 074/848-31-59, 0605/73-93-63 GG9RJ4WF

OPEL ASTRA SEDAN, 1997 r., 150 tys. km, 1400 ccm, benz., wiśniowy met., oryg. lakier, z salonu w kraju, immob., airbag, RO, po wymianie pasków, hamulców i tłumików, po remoncie zawieszenia, garażowany, stan bdb, ważne OC i przegląd - 6.400 zł. Wałbrzych, tel. 074/848-31-59, 0605/73-93-63 GI94RMWM9

OPEL ASTRA, 1997 r., 1400 ccm, benz., inst. gaz., srebrny, ważne OC i przegląd, 5-bieg., RO - 3.500 zł. Wrocław, tel. 0794/96-78-41 GI07TLFY

OPEL ASTRA hatchback, 1997/98 r., 150 tys. km, 1400 ccm, benz., czerwony, 5-drzw., kupiony w salonie w kraju, alarm, c. zamek, RO, zderzaki i lusterka w kolorze nadwozia, garażowany, stan bdb, ważne OC i przegląd do 08.2010 r. - 5.900 zł. Wałbrzych, tel. 074/848-31-59, 0605/73-93-63 GI97HNK94

OPEL ASTRA KOMBI, 1997/98 r., 1700 ccm, turbo D, do sprowadzenia i opłacenia, zadbany - 11.900 zł. Wrocław, tel. 0602/88-49-71 GI0C9HJW

OPEL ASTRA I, 1997/98 r., 1700 ccm, TDI, 5-drzwiowy, 5-bieg., welurowa tap., wspom., c. zamek, szyberdach, nowe opony, ekonomiczny, zadbany, zarejestr., bez wypadku - 7.400 zł. Wrocław, tel. 0666/70-76-06 GG9A7E7R

OPEL ASTRA II KOMBI CLUB, 1998 r., 200 tys. km, 1600 ccm, 16V, ciemnozielony met., I właśc., ABS, c. zamek, el. lusterka, 4 airbagi, immob., blokada skrzyni bieg., reg. kierownica, RO z CD ze ster. przy kier., welurowa tap., wspom. kierownicy, relingi dach., roleta, kpl. dokumentacja, serwisowany, stan techn. idealny - 12.000 zł. Chojnów, powiat legnicki, tel. 0608/51-94-29, 076/818-71-22 GI0A7JRY

OPEL ASTRA II, 1998 r., 155 tys. km, 1600 ccm, benz., srebrny met., zarejestr. w kraju, 4 el. szyby, el. reg. i podgrz. lusterka, oryg. tłumik Remus, el. reg. reflektory, stan bdb, 2 kpl. kół, 4 airbagi, c. zamek + pilot - 12.000 zł. Gościszowice, powiat żagański, tel. 0695/20-32-18 GI0ARXMT

OPEL ASTRA II KOMBI, 1998 r., 189 tys. km, 2000 ccm, TDI, srebrny met., 4 airbagi, klimatronic, Webasto, ABS, alufelgi, 4 el. szyby, halogeny, drewn. dodatki, roleta, welurowa tap., sprow., opłacony, stan idealny - 13.900 zł. Gryfów Śląski, tel. 075/781-12-09, 0600/43-68-45 GI94CP4WY

OPEL ASTRA II KOMBI, 1998 r., 124 tys. km, 1600 ccm, benz., czerwony, 4 airbagi, klimat., 4 el. szyby, ABS, wspom. kierownicy, c. zamek, RO, relingi, roleta, sprow., opłacony, stan bdb - 12.900 zł. Gryfów Śląski, tel. 075/781-12-09, 0600/43-68-45 GI9X7JTP

OPEL ASTRA, 1998 r., 160 tys. km, 1700 ccm, turbo D, czerwony, alufelgi, przyciemn. szyby, c. zamek, alarm, 4 airbagi, RO, szyberdach, stan bdb - 9.000 zł lub zam. na Seata Ibizę, Toledo, Cordobę, z małą dopłatą. Janków, powiat oławski, tel. 0661/90-38-46 GI04FRE3

OPEL ASTRA, 1998 r., 172 tys. km, 2000 ccm, dTi, 101 KM, czerwony, klimat., welurowa tap., I właśc., garażowany, ABS, alufelgi, el. lusterka, alarm, wielofunkcyjna kier. - 16.500 zł lub zamienię. Jastrzębie-Zdrój, tel. 032/474-04-80, 0604/22-42-88 GI04TFF3

OPEL ASTRA II KOMBI, 1998 r., 172 tys. km, 1200 ccm, 16V, benz., niebieski met., 4 airbagi, klimat., c. zamek, ABS, relingi, RO, stan bdb, zarejestr., roleta bag., bez wypadku, zadbany, wspom. kierownicy, pełne wyposaż. elektr. - 11.000 zł. Kamienica, powiat nyski, tel. 0604/94-51-32 GI94RHP9H

OPEL ASTRA II hatchback, 1998 r., 145 tys. km, 1600 ccm, benz., 100 KM, jasnozielony met., 5-drzwiowy, ks. serwisowa, klimat., 2 airbagi, el. szyby, el. lusterka, alufelgi, c. zamek + pilot, reg. fotele, dziel. tylna kanapa, welurowa tap., RO z CD + zmieniacz, zadbany, atrakc. wygląd - 11.900 zł. Legnica, tel. 0783/64-63-44 GI97NTY9P

OPEL ASTRA II KOMBI, 1998 r., 2000 ccm, diesel, klimat., 4 airbagi, zadbany, 4 el. szyby - 11.500 zł. Milicz, tel. 071/383-28-32 GI0AT4WC

OPEL ASTRA II KOMBI, 1998 r., 1600 ccm, granatowy met., 4 airbagi, inst. gaz. z sekwencyjnym wtryskiem, c. zamek + pilot, ABS, relingi dach., el. szyberdach, el. lusterka, po wymianie pasków i płynów - 11.200 zł. Mirsk, powiat lwówecki, tel. 0697/13-30-54 GI0C3NLN

OPEL ASTRA, 1998 r., 1400 ccm, benz., c. zamek, immob., alarm, z salonu w kraju, stan db - 6.000 zł. Strzegom, powiat świdnicki, tel. 074/855-68-65, 0607/49-17-31 GI0C4Y3N

OPEL ASTRA II, 1998 r., 140 tys. km, 1600 ccm, 16V, srebrny metalik, dużo dodatków, bez wypadku, bardzo zadbany, 5-drzwiowy - 10.900 zł lub zamienię. Wałbrzych, tel. 0503/07-91-94 GI97LCWC7

OPEL ASTRA II KOMBI, 1998 r., 160 tys. km, 2000 ccm, 16V, granatowy, klimatyzacja, ABS, wspom. kier., c. zamek, roleta, relingi dach. - 5.900 zł. Wrocław, tel. 0501/46-53-95, 0510/89-80-88 GI97E9KTF

FOTO OPEL ASTRA KOMBI, 1998 r., 245 tys. km, 1700 ccm, turbodiesel, srebrny metalik, 5-drzw., bez wypadku, garażowany, kierowca niepalący, zarejestr., ABS, alum. felgi, c. zamek, el. reg. lusterka, 1 pod. pow., szyberdach, wspom. kier., 5-drzwiowy, zadbany, garażowany, ostatnio wymieniona skrzynia biegów, alternator, do zrobienia turbo - 9.000 zł do negocjacji. Wrocław, tel. 0501/15-37-41, 071/373-02-47 marylaolejniczak@op.pl II0C9CFT

OPEL ASTRA II KOMBI COMFORT, 1998 r., 174 tys. km, 1600 ccm, 16V, srebrny met., 4 airbagi, 4 el. szyby, el. i podgrz. lusterka, ABS, klimat., wspom. kierownicy, c. zamek, relingi dach., alufelgi - 12.300 zł. Wrocław, tel. 0513/35-27-77 GI04XMMW

OPEL ASTRA II KOMBI, 1998/99 r., 178 tys. km, 2000 ccm, TDI, granatowy met., klimat., el. lusterka i szyby, ABS, c. zamek + pilot, kpl. kluczyków, podłokietnik, relingi dach., bez wypadku, stan bdb - 8 600 zł. Kłodzko, tel. 0794/78-45-73 GI0C9FPW

OPEL ASTRA II CDX KOMBI, 1998/99 r., 168 tys. km, 2000 ccm, Ecotec, diesel, srebrny met., klimat., ABS, 4 airbagi, el. otw. szyby, el. reg. lusterka, el. reg. reflektory, immob., c. zamek + pilot, 2 klucze, drewn. i skórzane dodatki, oryg. RO Philips, welurowa tap., oryg. alufelgi 15", wielofunkcyjna kier., relingi dach., roleta, halogeny - 10.900 zł. Legnica, tel. 0885/30-20-84 GI0C99JJ

OPEL ASTRA II, 1998/99 r., 127 tys. km, 1400 ccm, benz., 16V, zielony met., wspom. kierownicy, c. zamek, 2 airbagi, ABS, oryg. lakier, stan idealny - 11 900 zł lub zamienię. Paczków, powiat nyski, tel. 0606/43-14-25 GI97ELLMJ

FOTO OPEL ASTRA II, 1998/99 r., 1800 ccm, 16V, benz., grafitowy metalik, 3-drzw., garażowany, zarejestr., ABS, alarm, alum. felgi, c. zamek, el. otw. szyby, el. reg. lusterka, ESP, immobilizer, 4 pod. pow., reg. kierownica, RO, tap. welurowa, wspom. kier., stan idealny - 11.500 zł do negocjacji. Świdnica, tel. 0603/54-05-97 II0AMFYC

OPEL ASTRA II KOMBI, 1998/99 r., 1600 ccm, 16V, srebrny met., I właśc., zarejestr., karta pojazdu, wspom. kierownicy, 4 airbagi, klimat., 4 el. szyby, el. lusterka, c. zamek, ABS, RO, dziel. tylna kanapa, roleta bag., relingi dach., ważne OC i przegląd do 06.2010 r., garażowany - 10.800 zł lub zamienię. Złoty Stok, powiat ząbkowicki, tel. 0728/22-99-71 GI97HCANX

FOTO OPEL ASTRA, 1999 r., 154 tys. km, 1600 ccm, 16V, benz., srebrny, 3-drzw., bez wypadku, ABS, c. zamek, el. otw. szyby, immobilizer, klimatyzacja, 2 pod. pow., reg. kierownica, tap. welurowa, wspom. kier., sprowadzony z Francji, zadbany, ubezpieczony - 9.100 zł. Chojnów, powiat legnicki, tel. 0695/70-02-80 II0C9XC9

OPEL ASTRA hatchback, 1999 r., 200 tys. km, 2000 ccm, diesel, czerwony, 3-drzwiowy, bez wypadku, klimat., 2 airbagi, el. szyby, el. lusterka, ABS, welurowa tap. - 11.500 zł. Dzierżoniów, tel. 0667/44-74-49 GI07TEX7

OPEL ASTRA, 1999 r., 190 tys. km, 1700 ccm, turbo D, biały, relingi dach., 4 airbagi, RO, szyberdach, kpl. opon letnich na alufelgach - 10.500 zł. Kłodzko, tel. 074/646-70-52 GI0C34YR

OPEL ASTRA II hatchback, 1999 r., 136 tys. km, 1600 ccm, 16V, 101 KM, zielony met., ABS, c. zamek + pilot, wspom. kierownicy, parktronic, 4 airbagi, el. szyby, el. lusterka, klimat., welurowa tap., RO z CD, ks. serwisowa, nowy układ rozrządu, sprow., stan idealny, opłacony - 13.500 zł lub zamienię. Lubań, tel. 075/722-59-98, 0501/70-71-79 GI9WYJHJ

OPEL ASTRA KOMBI, 1999 r., 176 tys. km, 2000 ccm, diesel, granatowy, szyberdach, klimat., 4 airbagi, c. zamek, welurowa tap., relingi dach., roleta, halogeny, I właśc., bez wypadku, zarejestr., stan bdb - 11.200 zł. Oleśnica, tel. 0667/44-74-49 GI97RTLXX

OPEL ASTRA II hatchback, 1999 r., 195 tys. km, 2000 ccm, diesel, czerwony, 2 airbagi, ABS, c. zamek, wspom. kierownicy, klimat., hak, opłacony, gotowy do rejestracji - 10.700 zł. Oleśnica, tel. 0608/27-85-51 GI0C3W4T

OPEL ASTRA hatchback, 1999 r., 183 tys. km, srebrny, 5-drzw., pełne wyposaż. oprócz skórzanej tap., ważne OC i przegląd - 12.500 zł lub zamienię. Rawicz, tel. 0501/65-30-79 GI97P4A3A

OPEL ASTRA, 1999 r., 162 tys. km, 1700 ccm, TDI, srebrny met., bez wypadku, 4 airbagi, ABS, klimat., 4 el. szyby, welurowa tap., alufelgi, nowe opony, c. zamek + pilot, RM ster. w kierownicy, stan idealny - 11 500 zł. Rawicz, tel. 0782/02-00-33 GI0C94NP

OPEL ASTRA II KOMBI, 1999 r., 1700 ccm, diesel, brązowy met., 2 airbagi, c. zamek, ABS, welurowa tap., RM, wspom. kierownicy, roleta, od roku w kraju, po wymianie rozrządu, bez korozji i wypadku, stan bdb - 12.500 zł. Strzelin, tel. 071/394-40-07, 0698/62-34-92 GI0A7EP3

OPEL ASTRA II HATCHBACK, 1999 r., 160 tys. km, 1600 ccm, 16V, benz., oliwkowy met., 5-drzw., bez wypadku, po opłatach, ABS, alum. felgi, c. zamek, el. otw. szyby, el. reg. lusterka, immobilizer, klimatyzacja, 4 pod. pow., RO z CD, tap. welurowa, wspom. kier., komplet kół letnich i zimowych, halogeny, multifunkcyjna kierownica, zadbany - 12.900 zł gotowy do rejestracji. Strzelin, tel. 0691/82-14-80 II0APYHM

OPEL ASTRA KOMBI, 1999 r., 1700 ccm, TDI, c. zamek, wspom. kierownicy, ABS, klimat., el. szyby, 4 airbagi, sprow., przygotowany do zarej., zadbany - 10 700 zł. Wołów, tel. 071/359-11-51, 0603/09-23-15 GI07TJP9

OPEL ASTRA II KOMBI, 1999 r., 1700 ccm, dTi, el. szyby, el. lusterka, ABS, c. zamek, wspom. kierownicy, zarejestr. - 9.700 zł. Ząbkowice Śląskie, tel. 0665/36-41-71 GI97KMYK7

OPEL ASTRA II KOMBI, 1999 r., 2000 ccm, TDI, biały, ABS, 4 airbagi, wspom. kierownicy, RM, bez wypadku, zadbany, alufelgi - 10.500 zł lub zamienię. Ząbkowice Śląskie, tel. 0501/39-89-16 GI0C9JK9

FOTO OPEL ASTRA KOMBI, 1999 r., 179 tys. km, 2000 ccm, turbodiesel, zielony metalik, klimatyzacja, zarejestrowany, garaż., kier. niepalący, sprowadzony, ABS, alarm, c. zamek, el. otw. szyby, el. reg. i podgrz. lusterka, immob., komputer pokł., 4 pod. pow., reg. kier., tap. welurowa, wspom. kier., halogeny, obrotomierz, stan bdb, RO z CD - 13.400 zł możliwość rat. Ząbkowice Śląskie, tel. 0506/18-32-52, 0506/18-32-53, 0608/08-91-43 www.kalmar.autogielda.pl jerzymajerczyk@vp.pl KI0343940

OPEL ASTRA, 1999 r., 1400 ccm, benz., inst. gaz., bordowy met., ważne OC i przegląd, wspom. kierownicy, c. zamek, 2 airbagi, halogeny, zderzaki w kol. nadwozia, stan bdb - 6.800 zł. Złoty Stok, powiat ząbkowicki, tel. 0505/14-95-93 GI97N7CWR

OPEL ASTRA II KOMBI, 1999 r., 1700 ccm, turbo D, bez wypadku, I właśc., zarejestr., karta pojazdu, 2 airbagi, ABS, wspom. kierownicy, relingi dach., roleta bag., c. zamek, immob., zderzaki i lusterka w kolorze nadwozia, RO z CD, stan bdb - 11.800 zł lub zamienię. Złoty Stok, powiat ząbkowicki, tel. 074/817-50-01, 0507/01-53-10 GI0AH4JJ

OPEL ASTRA II KOMBI, 1999 r., 1600 ccm, 16V, srebrny met., I właśc., karta pojazdu, wspom. kierownicy, 4 airbagi, klimat., ABS, 4 el. szyby, c. zamek, dziel. tylna kanapa, roleta bag., relingi dach., stan bdb - 9.800 zł lub zamienię. Złoty Stok, powiat ząbkowicki, tel. 0600/94-24-15 GI97N33FF

OPEL ASTRA II SEDAN, 1999 r., 149 tys. km, 2000 ccm, TDI, bordowy met., sprowadzony, bez wypadku i korozji, klimatronic, ABS, 4 airbagi, wspom. kierownicy, ESP, el. szyby, c. zamek, alufelgi, podgrz. fotele, zderzaki i lust. w kol. nadwozia, mało używany - 15.300 zł lub zam. na droższy, np. Skodę Octavię. Złoty Stok, powiat ząbkowicki, tel. 0604/32-09-15, 0792/45-02-22 GI97FM7NX

OPEL ASTRA II KOMBI, 1999/00 r., 168 tys. km, 1600 ccm, benz., inst. gaz., granatowy, zarejestr., wspom. kierownicy, RO, 4 airbagi, termometr, butla gazu w miejscu koła zapasow., bez wypadku, stan idealny - 12.900 zł lub zamienię. Paczków, powiat nyski, tel. 0519/13-35-50 GI0C9JAF

OPEL ASTRA II HATCHBACK, 1999/00 r., 195 tys. km, 1600 ccm, V8, biały, 3-drzw., zarejestr., wspom. kier., 4 pod. pow., RO z CD, reg. fotele, w kraju od 2007 r., przegląd i OC do 08.2010 r., atrakc. wygląd, stan techn. bdb - 7.900 zł. Wrocław, tel. 0503/41-63-73 onet1976-32@02.pl GI0AMJEF

OPEL ASTRA II KOMBI, 2000 r., 160 tys. km, 170 ccm, dTi, srebrny metalik, 4 airbagi, bez wypadku, alufelgi, el. szyby i reg. lusterka, ABS, klim a, wspom. kierownicy, reg. fotele - 11.400 zł lub zamienię na tańszy. Bardo, powiat ząbkowicki, tel. 0602/68-08-96 GI0C9HKJ

OPEL ASTRA II, 2000 r., 105 tys. km, 1600 ccm, 16V, benz., zielony met., 5-drzw., klimat., ABS, wspom. kierownicy, el. szyby, c. zamek, RM, sprow., opłacony, stan idealny - 14.900 zł. Gryfów Śląski, powiat lwówecki, tel. 075/781-12-09, 0600/43-68-45 GI09FEAW

OPEL ASTRA, 2000 r., 198 tys. km, 1600 ccm, benz., niebieski met., 5-drzw., klimat., automatic, el. szyby, ABS, 4 airbagi, sprowadzony, opłacony, stan bdb - 14.900 zł. Gryfów Śląski, powiat lwówecki, tel. 075/781-12-09, 0600/43-68-45 GI979N4NY

OPEL ASTRA II hatchback, 2000 r., 170 tys. km, 2000 ccm, TDI, srebrny met., ABS, wspom. kierownicy, klimat., el. szyby, el. lusterka, RO z CD, alufelgi - 12.700 zł. Jawor, tel. 0609/68-79-18 GI0A7PPW

OPEL ASTRA, 2000 r., 1700 ccm, DTI - 13.500 zł. Krotoszyn, tel. 062/721-32-39 GI0C9WM4

OPEL ASTRA, 2000 r., 2000 ccm, dTi, srebrny met., 3-drzwiowy, bez wypadku, kpl. dokumentacja, ABS, alufelgi, c. zamek, el. szyby, el. lusterka, klimat., komputer, 4 airbagi, skórzana tap., podgrz. fotele, wersja limitowana, zarejestr. - 15.900 zł. Lwówek Śląski, tel. 0511/69-91-91 GI04XEA9

OPEL ASTRA II SEDAN, 2000 r., 163 tys. km, 1600 ccm, Ecotec, 16V, srebrny met., bez wypadku, I właśc. w kraju, zarejestr., serwisowany do końca, kpl. dokumentacja, klimat., 4 airbagi, ABS, el. szyby, c. zamek + pilot w kluczyku, wspom. i reg. kierownicy, dziel. tylna kanapa, podłokietnik, RM z CD i MP3, zadbany, stan idealny - 14.300 zł. Oleśnica, tel. 0506/11-14-55 GI04TCLH

OPEL ASTRA II HATCHBACK, 2000 r., 2000 ccm, DTI 16V, srebrny met., 5-drzw., ABS, klimat., el. szyby, el. lusterka, wspom. kierownicy, c. zamek, welurowa tap., sprowadzony, opłacony - 13.300 zł. Olszyna, powiat lubański, tel. 0889/23-07-04, 0792/50-95-45 GI0KKTE

OPEL ASTRA KOMBI, 2000 r., 160 tys. km, 1600 ccm, benz., śliwkowy met., stan bdb, zadbany, garażowany, ABS, klimat., 2 airbagi, c. zamek + pilot, alarm, RO z CD, MP3 - 12.500 zł. Strzelin, tel. 0668/10-87-39 GI0C3J7A

FOTO OPEL ASTRA KOMBI, 2000 r., 176 tys. km, 1700 ccm, DTI, 75 KM, srebrny met., ABS, el. szyby i lusterka, klimat., alufelgi, system nawigacji, centr. zamek, 4 airbagi, RO z CD, wspomaganie kier., immobilizer, komputer, welurowa tap., kierownica wielofunkcyjna, sprow. z Niemiec, opłacony, przygotowany do rejestracji, koszt to 250 zł - 15.900 zł, możliwe raty, transport do 100 km gratis. Wojcieszów, powiat złotoryjski, tel. 0605/62-70-21 www.rsbus.autogielda.pl KI3130579

OPEL ASTRA hatchback, 2000 r., 158 tys. km, 1700 ccm, TDI, 75 KM, granatowy, ABS, 4 airbagi, klimat., el. szyby, el. lusterka, c. zamek, wspom. kierownicy, RO, alufelgi, w kraju od kilku dni, zarejestr. - 16.800 zł. Wrocław, tel. 0692/50-46-03 GI093TJX

OPEL ASTRA II KOMBI, 2000 r., 130 tys. km, 1700 ccm, turbo D, zielony, zadbany - 11.000 zł + opłaty. Wrocław, tel. 0794/37-57-45 GI97MX74Y

OPEL ASTRA II KOMBI, 2000 r., 240 tys. km, 1700 ccm, dTi, srebrny met., alufelgi, c. zamek, klimatyzacja, welurowa tap., el. szyby, stan bdb, sprowadzony - 11.900 zł. Wrocław, tel. 0506/81-45-99 GI0AR9J7

OPEL ASTRA KOMBI, 2000 r., 1600 ccm, benz., granatowy - 2.300 EUR + opłaty. Zgorzelec, tel. 0608/16-88-49 GI0ARLAŁ

FOTO OPEL ASTRA II, 2000 r., 148 tys. km, 1600 ccm, Ecotec, czerwony, 3-drzw. Instalacja gazowa, klimatyzacja, I właściciel Polsce, sprowadzony, zarejestr., ABS, alarm, alum. felgi 16", c. zamek, el. otw. szyby, el. reg. lusterka, podgrzewane lusterka, immobilizer, 4 poduszki pow., reg. kierownica, ekonomiczny - 11.800 zł do negocjacji. Złotoryja, tel. 0888/96-93-50 II0C94PN

OPEL ASTRA EDYCJA, 2000/01 r., 1800 ccm, 16V, czarny met., klimat., kubełk. fotele, zimowe opony, pełne wyposaż. elektr., 4 airbagi, RO z CD, zadbany, kpl. dokumentacja - 11.900 zł + opłaty. Legnica, tel. 0695/93-01-33 GI0C4WKP

OPEL ASTRA II, 2001 r., 140 tys. km, 1700 ccm, dTi, błękitny met., klimat., 4 airbagi, el. szyby, el. lusterka, ABS, RO z CD, wspom. kierownicy, c. zamek, alufelgi - 14.800 zł. Bojanowo, powiat rawicki, tel. 0601/55-46-42 GI0C99E9

OPEL ASTRA II KOMBI, 2001 r., 1700 ccm, TDI, srebrny met., klimat., el. szyby, 2 airbagi, c. zamek + pilot, immob., welurowa tap., ABS, wspom. kierownicy, stan idealny, ważny przegląd, nowy rozrząd - 12.000 zł + opłaty. Bolesławiec, tel. 0604/13-39-58 GI97HNPFP

OPEL ASTRA II KOMBI, 2001 r., 156 tys. km, 2000 ccm, TDI, srebrny met., 4 airbagi, klimat., ABS, wspom. kierownicy, c. zamek, el. szyby, obrotomierz, bez wypadku, sprow., opłacony, stan bdb - 16.900 zł. Gryfów Śląski, tel. 075/781-12-09, 0600/43-68-45 GG974MRAW

OPEL ASTRA II KOMBI, 2001 r., 2000 ccm, turbo D, srebrny met., wspom. kierownicy, klimat., alufelgi, 4 airbagi, wszystkie elektr. dodatki, reling dach., stan bdb - 15 500 zł. Karłowice, powiat opolski, tel. 0500/29-23-30 GI97ANJAH

FOTO OPEL ASTRA F KOMBI, 2001 r., 219 tys. km, 1389 ccm, benz., inst. gaz., granatowy, 5-drzw., bez wypadku, kierowca niepalący, kpl. dokumentacja, kupiony w kraju, serwisowany, zarejestr., RO - 5.900 zł. Kostomłoty, powiat średzki, tel. 0601/52-30-43 II0C9AJ9

OPEL ASTRA KOMBI, 2001 r., 200 tys. km, 2000 ccm, dTi, granatowy, ABS, klimat., c. zamek + pilot, 4 airbagi, podgrz. fotele, el. lusterka, el. szyby, roleta, RO z CD, ks. serwisowa, w kraju od 7 mies., stan bdb - 14.800 zł. Lubin, tel. 0601/84-81-19 GI0C99YJ

OPEL ASTRA II hatchback, 2001 r., 135 tys. km, 1600 ccm, benz. 16V, granatowy met., zarejestrowany, bez wypadku, klimatronic, ABS, 4 airbagi, el. otw. szyby, el. reg. lusterka, c. zamek + pilot, kierownica wielofunkcyjna, alum. felgi, wspom. kierownicy, kpl. opon zimowych, serwisowany, stan idealny - 14.900 zł. Nysa, tel. 077/420-50-81, 0513/09-70-51 GI0AKE43

OPEL ASTRA KOMBI, 2001 r., 1400 ccm, wtrysk, srebrny met., kupiony w kraju, ks. serwisowa, serwis. w ASO, garażowany, RO, stan techn. bdb, po wymianie rozrządu - 11.800 zł. Opole, tel. 077/441-15-55, 0600/01-23-90 GI97N37R9

OPEL ASTRA KOMBI, 2001 r., 171 tys. km, 1700 ccm, DTi, niebieski metalik, klimatronic, 10 airbagów, 4 el. szyby, el. reg. i podgrz. lusterka, wspom. kierownicy, centr. zamek + pilot, roleta bag., relingi dach., I właśc., serwis. w ASO, sprowadzony, ABS - 13.700 zł. Ostrów Wielkopolski, tel. 0505/47-60-02 GI09LXET

OPEL ASTRA II KOMBI, 2001 r., 192 tys. km, 2000 ccm, DTI, biały, klimat., c. zamek, I właśc. w kraju - 12.200 zł. Wałbrzych, tel. 0603/65-45-87 GI09FCLW

OPEL ASTRA KOMBI, 2001 r., 2000 ccm, turbo D, zielony met., nowy model, zarejestr. w kraju, klimat., ABS, el. szyby, el. lusterka, c. zamek, 4 airbagi, relingi dach., roleta bag., stan bdb - 13.400 zł lub zamienię na tańszy. Wrocław, tel. 071/315-13-47, 0662/03-44-06 GI97CFEYF

OPEL ASTRA II hatchback, 2001/02 r., 140 tys. km, 1700 ccm, dTi, srebrny metalik, klimat., el. szyby i reg. lusterka, 5-drzwiowy, ABS, airbag, komplet kluczyków, immob., c. zamek, ks. serwisowa, bez wypadku, RO + CD, reg. kierownica i fotele, zadbany, I właśc. - 14.200 zł. Kłodzko, tel. 0794/78-45-73 GI0C39P3

OPEL ASTRA, 2001/02 r., 184 tys. km, 1700 ccm, DTI (Isuzu), srebrny met., garażowany, klimat., wielofunkcyjna kier., 4 airbagi, el. szyby, el. reg. i podgrz. lusterka, dziel. tylna kanapa z podłokietnikiem, opony zimowe w idealnym stanie, ABS, II właśc., stan bdb, ważne OC i przegląd - 14.900 zł do uzgodnienia, zdjęcia do wglądu. Wrocław, tel. 0606/26-18-47 GI0C3TL9

OPEL ASTRA SEDAN, 2002 r., 1600 ccm, niebieski, kupiony w salonie, I właśc., bez wypadku, ABS, airbag, wspom. kierownicy, c. zamek, stan bdb - 14.000 zł lub zam. na tańszy. Kłodzko, tel. 0607/04-31-76 GI97LWYAJ

OPEL ASTRA II, 2002 r., 184 tys. km, 1700 ccm, diesel (Isuzu), granatowy, klimat., c. zamek, el. szyby, ABS - 17.800 zł. Konary, powiat rawicki, tel. 0603/26-51-40 GI0AH7KL

OPEL ASTRA KOMBI, 2002 r., 180 tys. km, 1700 ccm, DTL, srebrny, 4 airbagi, c. zamek, wspom. kierownicy, stan bdb, sprow. - 14.600 zł. Środa Śląska, tel. 0697/53-73-33 GI0C9XKF

FOTO OPEL ASTRA KOMBI, 2002 r., 163 tys. km, 2000 ccm, DTI, 101 KM, srebrny met., ABS, el. szyby i lusterka, klimatyzacja, centr. zamek, alarm, airbag, RO z CD, wspomaganie kier., immob., welurowa tap., I właściciel, sprowadzony, bezwypadkowy, przygotowany do rejestracji, koszt ok. 250 zł - 17.900 zł, możliwe raty, transport do 100 km gratis. Wojcieszów, powiat złotoryjski, tel. 0605/62-70-21 www.rsbus.autogielda.pl KI1762259

FOTO OPEL ASTRA KOMBI, 2002 r., 110 tys. km, 1600 ccm, Ecotec 16V, zielony metalik, 5-drzw., garażowany, kier. niepalący, zarejestr., ABS, alufelgi, c. zamek, el. otw. szyby, el. reg. lusterka, immobilizer, klimatyzacja, komputer pokł., airbagi, reg. kierownica, RO z CD, tap. welurowa, wspom. kier., wymieniony rozrząd, stan bdb, zadbany - 17.500 zł możliwość rat. Ząbkowice Śląskie, tel. 0506/18-32-52, 0506/18-32-53, 0608/08-91-43 www.kalmar.autogielda.pl jerzymajerczyk@vp.pl KI2692769

OPEL ASTRA SEDAN, 2003 r., 100 tys. km, 1600 ccm, 16V, benz., srebrny met., 4 airbagi, klimat., el. szyby, ABS, wspom. kierownicy, c. zamek, RM, bez wypadku, sprow., opłacony, stan idealny - 19.900 zł. Gryfów Śląski, powiat lwówecki, tel. 075/781-12-09, 0600/43-68-45 GI97LHHAH

OPEL ASTRA, 2003 r., 100 tys. km, 1700 ccm, dTi, srebrny met., 5-drzw., c. zamek, wspom. kierownicy, ABS, el. szyby, el. lusterka, 4 airbagi, elektron. klimat., alufelgi, gwarancja 6 mies. - 21.900 zł. Lubin, tel. 0509/75-84-81, 076/746-10-34 GI04P93K

OPEL ASTRA NJOY, 2003 r., 150 tys. km, 1700 ccm, TDCi, srebrny, ABS, 4 airbagi, el. szyby, el. lusterka, klimat., halogeny, I właśc., kpl. dokumentacja, serwisowany, bez wypadku, sprow. - 14.900 zł. Lwówek Śląski, tel. 0794/11-86-28 GI0C9R7R

OPEL ASTRA III, 2004 r., 123 tys. km, 1700 ccm, CDTi, niebieski, klimat., ksenony, pełne wyposaż. elektr., ABS, ESP, 6 airbagów, alufelgi, koła zimowe, zadbany, bez wypadku - 28.900 zł. Jastrzębie-Zdrój, tel. 0883/70-55-95 GI0C9PXC

OPEL ASTRA KOMBI, 2004 r., 1900 ccm, inst. gaz., srebrny met., kupiony w salonie, wspom. kierownicy, ABS, c. zamek, RO, 2 airbagi, alufelgi, relingi, roleta, inst. gaz. z sekwencyjnym wtryskiem, butla w kole zapasowym - 15.900 zł. Lubin, tel. 0662/82-64-08 GI0C9Y7A

OPEL ASTRA III, 2004 r., 8 tys. km, 1600 ccm, benz., 16V, złoty met., 5-drzwiowy, alufelgi, pełne wyposaż. elektr., 8 airbagów, zadbany - 24.000 zł + opłaty. Wrocław, tel. 0794/37-57-45 GI097WPH

OPEL ASTRA III GTC, 2005 r., 1700 ccm, dTi, czarny met., 3-drzw., klimatronic, c. zamek, wspom. kierownicy, ABS, półskórzana tap., RO z CD, airbagi, zadbany, czysty - 32 600 zł. Tel. 0517/77-20-46 GI09F47N

FOTO OPEL ASTRA HATCHBACK, 2005 r., 160 tys. km 1400 ccm, benz., inst. gaz., perłowoczerwony, 5-drzw., 2 airbagi, sekwenc. inst. gazowa z butlą w miejscu koła zapasowego, ABS, wspomaganie kierownicy, regulacja kierownicy, bardzo ekonomiczny, serwisowany, zarejestrowany, ważny przegląd i OC, bezwypadkowy, zadbany, stan b. dobry - 17.500 zł, możliwość zamiany. Niedźwiednik, powiat ząbkowicki, tel. 0783/69-10-61 mmartyn@tlen.pl KI2079989

OPEL ASTRA III H ELEGANCE, 2005 r., 1700 ccm, CDTi 101 KM, czarny met., RO z CD, MP3 ze ster. przy kier., kupiony w kraju, I właśc., klimatronic, 4 airbagi, ABS, ks. serwisowa, serwis. w ASO, el. otw. szyby, el. reg. lusterka, halogeny, c. zamek, wspom. kierownicy, skórzana kier. - 31.800 zł. Opole, tel. 077/441-15-55, 0600/01-23-90 GI093TJR

OPEL ASTRA KOMBI, 2005/06 r., 160 tys. km, 1700 ccm, CDTi 120 KM, srebrny met., bez wypadku, klimat., sensor zmierzchu, tempomat, komputer, ABS, ESP, roleta, relingi dach., 8 airbagów, nowe opony, el. szyby, el. lusterka, wielofunkcyjna kier., stan bdb - 34.800 zł. Ziębice, powiat ząbkowicki, tel. 0509/92-66-96 GI0AME3R

OPEL ASTRA III hatchback, 2006 r., 1800 ccm, benz., srebrny met., automat. skrzynia bieg. - 26.000 zł. Gostyń, tel. 0607/81-29-13 GI0CA4K4

OPEL ASTRA hatchback, 2006 r., 115 tys. km, 1300 ccm, CDTi, srebrny, 90 KM, klimat., 6 airbagów, c. zamek + pilot, el. lusterka, el. szyby, garażowany, sprow., 6-bieg., opłacony, koszt rej. 270 zł - 29.000 zł. Góra, tel. 0605/11-74-16 GI0AX3MF

OPEL ASTRA II, 2006 r., 73 tys. km, 1400 ccm, benz., 16V, 90 KM, srebrny met., klimat., ABS, 2 airbagi, alufelgi, wspom. kierownicy, c. zamek, RO, kupiony w salonie, ks. serwisowa - 20.700 zł. Rawicz, tel. 0609/33-39-90 GI0AMEJJ

OPEL ASTRA III HATCHBACK, 2006 r., 129 tys. km, 1700 ccm, CDTi 101 KM, srebrny metalik, I właśc., klimat., tempomat, 8 airbagów, el. szyby i lusterka, ks. serwisowa, RM + CD, ABS, zest. głośnomówiący, c. zamek, immob., garażowany, bez wypadku - 31 800 zł. Sobótka, powiat wrocławski, tel. 0516/17-91-39 GI04XLKH

FOTO OPEL ASTRA III KOMBI, 2006 r., 170 tys. km, 1900 ccm, CDTi, nawigacja, tempomat, ABS, ASR, ESP, immobilizer, el. reg. lusterka, kierownica wielofunkcyjna, klimat. i inne dodatki, bez dodatkowego wkładu finansowego, I właściciel - 33.500 zł. Świerzawa, powiat złotoryjski, tel. 0515/55-97-22 II0APMPP

OPEL ASTRA H KOMBI, 2006 r., 127 tys. km, 1900 ccm, CDTi, srebrny, tempomat - 8.000 EUR. Zgorzelec, tel. 0602/85-91-99 GI97HTEAM

FOTO OPEL ASTRA KOMBI, 2006 r., 48 tys. km, 1600 ccm, Ecotec, srebrny metalik, 5-drzw., bez wypadku, garażowany, kierowca niepalący, kpl. dokumentacja, I właściciel, serwisowany, sprowadzony, zarejestr., ABS, c. zamek, el. otw. szyby (4), el. reg. lusterka, ESP, immob., klimat., komputer pokl., 8 pod. pow., RO z CD, stan idealny - 30 900 zł. Żary, tel. 0605/59-03-89, 068/470-41-51 autoczesci.zary@interia.pl KI0497850

OPEL ASTRA III, 2007 r., 1300 ccm, CDTi, pełne wyposaż. oprócz skórzanej tap. - 35.000 zł. Pleszew, tel. 0510/40-85-26 GI04XLEH

OPEL ASTRA III, 2007 r., 40 tys. km, 1300 ccm, CDTi, srebrny, pełne wyposaż. oprócz skórzanej tap. - 35.500 zł. Pleszew, tel. 0504/42-06-37 GI07C7TP

OPEL ASTRA HATCHBACK, 2008 r., 1400 ccm, 16V, 90 KM, bordowy met., 5-drzw., zarejestr., ubezpieczony, bogata wersja - 27.900 zł lub zamienię na inny, może być uszkodzony. Jelenia Góra, tel. 0604/35-22-07, 0605/14-58-94 GI049FLX

FOTO OPEL CALIBRA SNOW, 1991 r., 2000 ccm, V8, inst. gazowa, czerwony, wspomaganie kier., butla gazu w miejscu koła zapasow., centralny zamek + pilot, alarm, el. ster. i podgrzewane lusterka, kubełkowe fotele, po wymianie oleju, ważny przegląd i OC, stan b. dobry - 2.950 zł. Niedźwiednik, powiat ząbkowicki, tel. 0783/69-10-61 mmartyn@tlen.pl KI0667230

OPEL CALIBRA, 1991 r., 180 tys. km, 2000 ccm, benz., inst. gaz., czerwony, wspom. kierownicy, ABS, c. zamek, el. lusterka, el. szyby, immob., szyberdach, ważne OC i przegląd - 5.300 zł lub zamienię. Rawicz, tel. 0501/65-30-79 GI97KWA39

OPEL CALIBRA, 1991 r., 2000 ccm, benz., czerwony, zadbany, zarejestr., opłacony, karta pojazdu, wspom. kierownicy, c. zamek, el. lusterka, szyberdach, alufelgi, klimat., stan db - 2.200 zł. Wrocław, tel. 0726/51-02-43 GI0C3T4A

OPEL CALIBRA, 1991 r., 2000 ccm, benz., czerwony, ABS, komputer pokl., el. reg. lusterka, alum. felgi, wspom. kier. - 2 900 zł. Wrocław, tel. 0691/22-03-31 GI0CA7P7

OPEL CALIBRA, 1992 r., stan bdb - 2 500 zł. Krzelów, powiat wołowski, tel. 0500/49-19-01 GI0C4LPR

OPEL CALIBRA, 1992 r., 2000 ccm, benz., inst. gaz., ABS, c. zamek, el. lusterka, stan db - 3.600 zł lub zam. na inny. Marciszów, powiat kamiennogórski, tel. 0606/89-92-83, 0509/30-40-29 GI0A79RE

OPEL CALIBRA, 1993 r., 2000 ccm, benz., srebrny met., ważny przegląd, c. zamek, wspom. kierownicy, ABS, RO, zadbany, obniżony, alufelgi - 2.200 zł + opłaty. Wrocław, tel. 0787/19-85-34 GI0ARY9J

OPEL CALIBRA, 1993 r., 2000 ccm, benz., inst. gaz., czerwony, ważne OC i przegląd, wspom. kierownicy, c. zamek, el. szyby, RO - 3.200 zł. Wrocław, tel. 0880/57-02-65 GI0A7LAN

OPEL CALIBRA, 1994 r., 2500 ccm, 24V, benzyna, czarny metalik, ABS, alarm, wspom. kierownicy, c. zamek, immob., 2 airbagi, el. szyby, szyberdach i reg. lusterka, komputer, alufelgi, klimat., od roku w kraju, karta pojazdu, ważne OC i przegląd, zadbany, atrakc. wygląd - 3.700 zł lub zamienię. Wrocław, tel. 0507/30-72-21 GI0A7ER9

OPEL CORSA, 1987/88 r., 1000 ccm, benz., inst. gaz., RO, po przeglądzie, stan db - 1.400 zł. Strzelin, tel. 0664/53-25-28 GI0C9WR7

OPEL CORSA A, 1991 r., żółty, 3-drzwiowy, stan blacharki db, przerysowany lewy bok, przegląd i OC do 09.2010 r. - 500 zł. Szklarska Poręba, powiat jeleniogórski, tel. 0693/34-61-90 GI0C9TMR

OPEL CORSA, 1992 r., 120 tys. km, 1300 ccm, benz., czerwony, 5-drzw., stan bdb - 1.500 zł. Opole, tel. 0608/22-93-38 GI0C3C4R

OPEL CORSA, 1992/93 r., 1200 ccm, benz., czerwony, ważne OC i przegląd, zarejestr., stan db - 990 zł lub zam. na laptopa, sprzęt RTV, AGD. Jelenia Góra, tel. 0604/35-22-07, 0605/14-58-94 GI97FJNEJ

OPEL CORSA B JOY, 1993 r., 152 tys. km, 1400 ccm, turkusowy met., el. otw. szyby, el. reg. lusterka, szyberdach, wspom. kierownicy, zadbany, oszczędny, po wymianie ukł. wydechowego, relingi dach., c. zamek, zarejestr., koła letnie i zimowe - 4 900 zł. Kłodzko, tel. 0516/98-08-58 GI07JPEN

OPEL CORSA, 1993 r., 1200 ccm, benz., inst. gaz., złoty met., przegląd i OC do lipca, zadbany, bez korozji - 2.400 zł. Złotoryja, tel. 0600/48-24-23 GI0C7MXA

OPEL CORSA B, 1993/94 r., 160 tys. km, 1200 ccm, wtrysk, niebieski, 3-drzw., w kraju od 03.2008 r., zarejestr., po przeglądzie, nowy rozrząd, olej i filtry, nie wymaga napraw, bez śladów korozji, stan bdb - 3.200 zł. Baranów, powiat kępiński, tel. 0695/67-46-07 GI0C3PP4

OPEL CORSA B, 1993/94 r., 1200 ccm - 1.200 zł. Głubczyce, tel. 0721/03-56-45 GI0C9RTK

OPEL CORSA, 1994 r., 1500 ccm, diesel, czarny, alufelgi, 3-drzwiowy, szyberdach, 2 airbagi - 4.600 zł. Domaszczyn, powiat wrocławski, tel. 0665/45-63-56, 0603/12-89-92 GG94XCFLE

OPEL CORSA B, 1994 r., 1200 ccm, czarny, el. szyby, wspom. kierownicy, nowe opony, zarejestr. w kraju - 3.500 zł. Jarostów, powiat średzki, tel. 0519/10-70-68 GI0AR4AH

OPEL CORSA, 1994 r., 200 tys. km, 1400 ccm, benz., biały, zarejestr., opłacony, stan bdb - 2.990 zł. Jawor, tel. 0722/30-90-68 GI097PX7

OPEL CORSA, 1994 r., 1200 ccm, zielony met., 3-drzwiowy, szyberdach, szer. zderzaki, sportowe zawieszenie, przyciemn. szyby, sport. ukł. wydechowy, c. zamek, RO + głośniki, stan bdb - 4.500 zł. Lądek-Zdrój, powiat kłodzki, tel. 0721/66-92-66 GI04M7JJ

OPEL CORSA, 1994 r., 1200 ccm, benz., stan db, ważne OC i przegląd - 2.800 zł. Pększyn, powiat trzebnicki, tel. 0664/98-24-59 GI0A7HR4

OPEL CORSA JOY, 1994 r., 180 tys. km, 1200 ccm, benzyna, czarny, szyberdach, radio, stan bdb, ważne OC i przegląd - 4.300 zł. Twardogóra, tel. 0603/03-38-07, 0502/11-47-91 GI0C9HKC

OPEL CORSA B, 1994 r., 170 tys. km, 1200 ccm, benz., el. lusterka, do poprawek blach. i lakiern., ważne OC, stan db - 2.500 zł. Wrocław, tel. 0793/41-42-48 GI0C9YXP

OPEL CORSA, 1994 r., 1500 ccm, diesel, ekonomiczny, alarm, RO, hak, zarejestr. - 7.800 zł. Wrocław, tel. 0788/37-16-95 GI0CA7E7

OPEL CORSA, 1994 r., 120 tys. km, 1200 ccm, bordowy met., zadbany, bez korozji i wypadku, alufelgi, el. reg. lusterka, RO, serwisowany, zadbane wnętrze, garażowany, zarejestr., ważne OC i przegląd, ekonomiczny, kierowca niepalący - 3.700 zł. Ziębice, tel. 0604/66-59-28, 0664/68-05-45 GI049H9L

OPEL CORSA, 1994 r., 1400 ccm, benz., czerwony, ważne OC i przegląd, RO, zadbany, bez korozji, stan bdb - 3.900 zł. Złoty Stok, powiat ząbkowicki, tel. 0505/14-95-93 GI97LPHR3

OPEL CORSA B SWING, 1994 r., 1400 ccm, bordowy met., w kraju od 2 lat, I właśc., zarejestr., bez wypadku, 5-drzwiowy, zadbany, c. zamek, immob., Mul-T-Lock, szyberdach, welurowa tap., RO, nowe opony, garażowany, stan bdb - 5.400 zł lub zamienię. Złoty Stok, powiat ząbkowicki, tel. 0600/94-24-15 GI97N33FE

OPEL CORSA B, 1994 r., 1200 ccm, benz., biały, 3-drzw., alum. felgi, kpl. kół zim., stan bdb, ważne OC i przegląd do 01.2010 r. - 3.500 zł. Żmigród, powiat trzebnicki, tel. 0661/63-56-97 GI97JXXMX

OPEL CORSA, 1994/95 r., 1500 ccm, diesel, 3-drzw., do sprowadzenia i opłacenia - 7 900 zł. Wrocław, tel. 0602/88-49-71 GI0C9HJR

OPEL CORSA B hatchback, 1995 r., 211 tys. km, 1500 ccm, diesel, czarny, 2 airbagi, szyberdach, el. reg. reflektory, wspom. kierownicy, alufelgi, I właśc. w kraju, stan idealny - 5.500 zł. Brzeg, tel. 0510/70-37-21 GI0C9HTA

OPEL CORSA B JOY, 1995 r., 1500 ccm, turbodiesel, biały, sprowadzony w całości, kompletna dokumentacja, faktura, opłacona akcyza, recykling i tłumaczenia, 2 poduszki powietrzne, ABS, ekonomiczny silnik o mocy 67 KM - 5.300 zł. Mirsk, powiat lwówecki, tel. 0600/05-33-82 w godz. 7-17; 0606/64-09-98 II0ARTPR

OPEL CORSA SWING, 1995 r., 1200 ccm, benz., granatowy met., 3-drzwiowy, 2 airbagi, szyberdach - 4.600 zł. Oleśnica, tel. 0603/86-67-71 GI97JTHP4

OPEL CORSA, 1995 r., zielony (butelkowy) met., 2 airbagi, 3-drzwiowy, szyberdach, welurowa tap., ważne OC i przegląd, kpl. kół zim. - 5.600 zł lub zamienię. Wałbrzych, tel. 0603/41-24-49 GI97NKYXM

OPEL CORSA, 1995 r., 135 tys. km, 1200 ccm, granatowy met., 2 airbagi, c. zamek, szyberdach, el. reg. reflektory, zadbany, ważne OC i przegląd - 4 800 zł. Wrocław, tel. 0888/91-78-22 GI0CA4HM

OPEL CORSA, 1995 r., 1400 ccm, benz., czerwony, 3-drzw., ważne OC i przegląd do 05.11.2010 r., stan db - 1.900 zł. Wrocław, tel. 0516/68-35-61 GI0CA74J

OPEL CORSA, 1995 r., 1400 ccm, benz., niebieski, 3-drzwiowy, 2 airbagi, wspom. kierownicy - 2.600 zł + opłaty. Zgorzelec, tel. 075/771-66-75 GI0CA4AE

OPEL CORSA B, 1995 r., 1400 ccm, benz., czarny met., bez wypadku, garażowany, w kraju od 4 lat, karta pojazdu, airbag, RO, pokrowce, kołpaki, nadkola, listwy boczne, sport. ukł. wydechowy, nowy akumulator, zadbany, ważne OC i przegląd - 3.650 zł lub zamienię. Złoty Stok, powiat ząbkowicki, tel. 0607/33-55-15 GI0AMHNJ

OPEL CORSA B, 1995/96 r., 140 tys. km, 1400 ccm, benz., granatowy met., 3-drzw., 2 airbagi, alufelgi, c. zamek + pilot, ABS, RO, czysty, zadbany, w kraju od roku, kpl. dokumentacja, ks. serwisowa, stan bdb - 5 900 zł. Bolesławiec, tel. 0602/76-91-52, 075/644-82-55 GI0C977N

OPEL CORSA B SPORT HATCHBACK, 1995/96 r., 187 tys. km, 1400 ccm, benz., inst. gaz., grafitowy, 3-drzw., kpl. dokumentacja, bez wypadku, zarejestr., opłacony, karta pojazdu, 5-bieg., obrotomierz, 2 airbagi, alarm, immob., RM, nowy rozrząd, filtry, paski i oleje, kubełk. fotele, opony zimowe, oszczędny, zadbany, garażowany, stan bdb - 5.200 zł. Głogów, tel. 0721/02-00-37 GI0C994A

OPEL CORSA, 1995/96 r., 135 tys. km, 1200 ccm, benz., czerwony, 3-drzwiowy, zarejestr., stan bdb, bez korozji, zadbany - 4.300 zł. Nysa, tel. 0667/22-04-88, 077/433-67-38 GI97HFFPX

OPEL CORSA, 1995/96 r., 187 tys. km, 1200 ccm, benz., czarny, immob., c. zamek, alarm, po wymianie rozrządu i amortyzatorów - 3.500 zł. Nysa, tel. 0667/22-04-88 GI0A7CAH

OPEL CORSA, 1995/96 r., 220 tys. km, diesel, do sprowadzenia i do opłacenia - 9.000 zł. Oława, tel. 0516/28-49-61 GI0CA7AC

OPEL CORSA, 1995/96 r., 1200 ccm, benz., 2 airbagi, hak, I właśc., w kraju od 2008 r., przegląd i OC do lutego 2011 r., bez wypadku, bez śladów korozji, po wymianie rozrządu i oleju, stan techn. bdb, nie wymaga wkładu finans. - 4.700 zł. Strzelin, tel. 0503/10-71-00 GI0C3NJH

OPEL CORSA, 1996 r., 190 tys. km, 1400 ccm, benz., inst. gaz., czarny, wspom. kierownicy, 2 airbagi, I właśc., stan bdb, zarejestr. - 5 900 zł. Tel. 0698/68-88-98 GI0C9WWX

OPEL CORSA, 1996 r., 200 tys. km, 1200 ccm, benz., czarny, airbagi, RO, po wymianie rozrządu i hamulców, stan bdb - 4.500 zł. Kiełczów, powiat wrocławski, tel. 0508/09-61-03, 071/399-02-92 GI0C4YT7

OPEL CORSA, 1996 r., 23 tys. km, 1400 ccm, benzyna, żółty, zarejestr., bez korozji, oryg. przebieg, wspom. kierownicy, szyberdach, el. szyby - 6.900 zł. Kłodzko, tel. 0602/71-60-62 GI0C9FCK

OPEL CORSA, 1996 r., 1200 ccm, niebieski, stan bdb - 4.800 zł. Kłodzko, tel. 0885/61-85-58 GI0C9FCN

OPEL CORSA B, 1996 r., 112 tys. km, 1200 ccm, benz., błękitny, kupiony w salonie, oznakowany, blokada skrzyni bieg., garażowany, zadbany, zużycie paliwa 5 l/100 km, stan bdb - 5.600 zł lub zamienię. Kłodzko, tel. 074/868-45-51, 0603/74-62-58 GI073LWT

OPEL CORSA, 1996 r., 1200 ccm, stan bdb - 4.500 zł. Kobierzyce, powiat wrocławski, tel. 0609/90-95-85 GI0APLXR

OPEL CORSA, 1996 r., 1400 ccm, benz., niebieski, 5-drzw., 2 airbagi, stan bdb, zarejestr. - 5.900 zł. Miejska Górka, powiat rawicki, tel. 0664/80-62-85 GI07LTH9

FOTO OPEL CORSA HATCHBACK, 1996 r., 1200 ccm, niebieski, 3-drzw., sprowadzony, opłacony, przygotowany do zarejestrowania, całkowity koszt 250 zł - płatne podczas I rejestracji w wydziale komunikacji, wspomaganie kierownicy, szyberdach, 2 poduszki powietrzne, immobilizer, RO, welur - 6.800 zł możliwe raty. Świdnica, tel. 074/853-31-10, 074/853-31-10, 074/853-31-10 www.bestcar.autogielda.pl komisbestcar@wp.pl KI0513860

OPEL CORSA, 1996 r., 154 tys. km, 1200 ccm, benz., airbag, alufelgi, ważne OC i przegląd - 5.500 zł. Wądroże Wielkie, powiat jaworski, tel. 0791/55-01-32, 0609/75-52-86 GI04CMYY

OPEL CORSA, 1996/97 r., 1200 ccm, benz., granatowy, ważne OC i przegląd, c. zamek, airbag, RO, zadbany - 3.950 zł lub zamienię. Wrocław, tel. 0880/57-02-65 GI97P9C7F

OPEL CORSA HATCHBACK, 1997 r., 165 tys. km, 1200 ccm, benz., inst. gaz., czerwony, 2 airbagi, nowe opony, w kraju od 1.5 roku, roczna inst. gazowa, stan idealny - 5.900 zł. Legnica, tel. 0691/42-30-77, 0605/46-26-65 GI09F7K9

OPEL CORSA B, 1997 r., 147 tys. km, 1500 ccm, turbo D, wrzosowy met., 2 airbagi, wspom. kierownicy, szyberdach, welurowa tap., RO, zderzaki i lust. w kol. nadwozia, zadbany, stan bdb - 5.600 zł + opłaty. Lubań, tel. 0603/31-09-09 GI09ETWL

OPEL CORSA, 1997 r., 62 tys. km, 1400 ccm, benz., zielony, automat. skrzynia bieg., ABS, wspom. kierownicy, 2 airbagi, alum. felgi, udokum. przebieg, stan bdb - 5.900 zł. Opole, tel. 0792/17-00-60 GI0C9LRA

OPEL CORSA, 1997 r., 150 tys. km, 1400 ccm, benz., inst. gaz., srebrny met., 3-drzw., wspom. kierownicy, 2 airbagi, hak, c. zamek, zarejestr., RO - 6.900 zł lub zamienię. Ostrów Wielkopolski, tel. 0698/77-82-68 GI97ATMJF

OPEL CORSA, 1997 r., 120 tys. km, 1200 ccm, zielony, 5-osobowy, c. zamek + pilot, alarm, airbag - 5.800 zł lub zamienię. Ostrzeszów, tel. 0505/99-38-80 GI0C3X44

OPEL CORSA, 1997 r., 150 tys. km, 1400 ccm, granatowy, 3-drzwiowy, c. zamek, wspom. kierownicy, el. szyby, klimat., RO, sprow., stan db - 5.999 zł + opłaty. Strzelin, tel. 0501/60-81-17 GI09NPRM

OPEL CORSA, 1998 r., 140 tys. km, 1000 ccm, benz., fioletowy met., 2 kpl. kół (letn. i zim.), wspom. kierownicy, szyberdach, RO, zadbany - 7.400 zł. Brzeg, tel. 0602/87-61-27 GI07XLLL

OPEL CORSA, 1998 r., 180 tys. km, 1200 ccm, bordowy, do małych poprawek lakiern. - 5.000 zł. Jelenia Góra, tel. 0607/82-79-75, 075/761-89-23 GI97NMCYL

OPEL CORSA hatchback, 1998 r., 150 tys. km, 1200 ccm, 16V, srebrny met., ABS, wspom. kierownicy, c. zamek, ASR, radio + CD, szyberdach, alufelgi, 2 airbagi, dziel. tylna kanapa, sprow. z Niemiec, zarejestr., stan bdb - 6 200 zł lub zamienię. Paczków, powiat nyski, tel. 0669/38-64-36 GI0C9FN4

OPEL CORSA, 1998 r., 1400 ccm, 16V, Ecotec, 90 KM, czarny, 2 airbagi, c. zamek, el. szyby, klimat., ABS, ciemne szyby, kpl. opon zimowych, stan bdb, po wymianie filtrów i oleju, ważne OC i przegląd, przygotowany do rejestr. - 6.900 zł. Trzebnica, tel. 0665/65-96-13 GI97FC3EL

OPEL CORSA B, 1998/99 r., 111 tys. km, 1700 ccm, diesel, czerwony, 2 airbagi, wspom. kierownicy, szyberdach, RO, zderzaki i lust. w kol. nadwozia, stan idealny - 7.500 zł. Lwówek Śląski, tel. 075/782-59-66 po godz. 19, 0691/35-07-37 GI97HTA3R

OPEL CORSA B, 1998/99 r., 1000 ccm, 12V, 55 KM, Ecotec, czarny met., 5-drzw., ESP, kontrola trakcji, wspom. kierownicy, c. zamek, zderzaki i lust. w kol. nadwozia, stan idealny - 7.900 zł. Lwówek Śląski, tel. 075/782-59-66 po godz. 19, 0691/35-07-37 GI97LPFXY

OPEL CORSA, 1998/99 r., 1000 ccm, benz., wspom. kierownicy - 5.500 zł + opłaty. Wrocław, tel. 0503/93-26-44 GI097WPE

OPEL CORSA B, 1999 r., 116 tys. km, 1000 ccm, benz., 12V, żółty, 4 airbagi, stan bdb, zarejestr., OC ważne do 09.2010 r. - 8.600 zł. Głogów, tel. 0784/18-82-61 GI97H939Y

OPEL CORSA, 1999 r., 1000 ccm, benz., żółty, 3-drzwiowy, w kraju od 8 miesięcy, zarejestr., RO z CD, 4 airbagi, stan bdb, nowe opony - 8.800 zł. Głogów, tel. 0604/47-72-21 GI97ELCM7

KUPIĘ AUTA 71/793 35 09
CAŁE - USZKODZONE 601 412 329

OPEL CORSA B, 1999 r., 96 tys. km, 1000 ccm, 12V, 55 KM, Ecotec, srebrny met., 2 airbagi, wspom. kier., ESP, kontrola trakcji, szyberdach, ks. serwisowa, stan idealny - 7.900 zł. Lwówek Śląski, tel. 075/782-59-66 po godz. 19, 0691/35-07-37 GI97LWF9R

FOTO OPEL CORSA HATCHBACK, 1999 r., 66 tys. km, 1400 ccm, 8V, 75 KM, bordowy metalik, 3-drzw., alarm, c. zamek, el. otw. szyby, el. reg. lusterka, immobilizer, 2 pod. pow., tap. welurowa, wspom. kier. - 8.900 zł możliwa zamiana. Paczków, powiat nyski, tel. 0608/03-49-43, 077/431-71-10 KI0660290

OPEL CORSA, 1999 r., 130 tys. km, 1000 ccm, benz., biały, 3-drzwiowy, z salonu, immob., blokada skrzyni bieg., RO, kpl. dokumentacja, stan bdb - 5.900 zł. Rawicz, tel. 0609/33-39-90 GI049F9R

OPEL CORSA B, 1999 r., 101 tys. km, 1000 ccm, benz., czerwony, wspom. kierownicy, airbag, immob., zadbany, stan bdb, przygotowany do rejestr. - 8.100 zł. Wołów, tel. 071/359-11-51, 0603/09-23-15 GI97HNLMA

OPEL CORSA B, 1999 r., 122 tys. km, 1000 ccm, 12V, czarny, 3-drzw., 4 airbagi, ABS, wspom. kierownicy, szyberdach, alufelgi, oryg. RO, sprow., opłacony, gotowy do rejestracji - 8.500 zł. Wrocław, tel. 071/346-27-24, 0601/74-83-50 GI0ARY9Y

OPEL CORSA B, 1999 r., 1000 ccm, niebieski met., zarejestr., karta pojazdu, garażowany, wspom. kierownicy, airbag, szyberdach, 4 nowe opony, c. zamek, RO, zadbany, zderzaki w kolorze nadwozia, stan bdb - 6.800 zł. Złoty Stok, powiat ząbkowicki, tel. 0505/14-95-93 GI97CWECM

OPEL CORSA B, 1999/00 r., 67 tys. km, 1000 ccm, 12V, Ecotec, 55 KM, srebrny met., 1 pod. pow., c. zamek, ESP, kontrola trakcji, el. otw. szyby, RO z CD - 8.200 zł. Lwówek Śląski, tel. 075/782-59-66 po godz. 19, 0691/35-07-37 GI97KN9KH

OPEL CORSA B HATCHBACK, 1999/00 r., 90 tys. km, 1000 ccm, 12V, czarny met., ABS, wspom. kierownicy, 4 airbagi, RO, immob., opłacony, przygotowany do rejestr., stan idealny, ekonomiczny, szyberdach, serwo, stan idealny - 7.700 zł. Lwówek Śląski, tel. 0605/99-92-13 GI09EYRW

OPEL CORSA, 1999/00 r., 1200 ccm, benz., 16V, niebieski met., w kraju od tygodnia, zarejestr., zadbany, atrakc. wygląd, wspom. kierownicy, zadbane wnętrze, RO, szyberdach, alufelgi - 6.900 zł. Wschowa, tel. 0505/28-51-52 GI0CA3MT

OPEL CORSA B, 2000 r., 179 tys. km, 1300 ccm, benz., jasnozielony met., 2 airbagi, c. zamek, wspom. kierownicy, zadbany, zarejestrowany - 6.900 zł, e-mail: dziki@onet.pl Lubań, tel. 0507/14-53-91, 0512/17-68-16, 075/724-13-04 dziki@onet.pl GI97LWFKH

OPEL CORSA B, 2000 r., 1000 ccm, 12V, 55 KM, Ecotec, czarny met., klimat., 4 airbagi, ABS, ESP, kontrola trakcji, RO z CD, ks. serwisowa, zderzaki i lust. w kol. nadwozia - 8.800 zł. Lwówek Śląski, tel. 075/782-59-66 po godz. 19, 0691/35-07-37 GI97LPFY4

OPEL CORSA B, 2000 r., 84 tys. km, 1600 ccm, 16V, 110 KM, Ecotec, śliwkowy, klimat., 2 pod. pow., wspom. kier., ABS, ks. serwisowa, RO CD, zderzaki i lust. w kol. nadwozia, stan idealny - 8.900 zł. Lwówek Śląski, tel. 075/782-59-66 po godz. 19, 0691/35-07-37 GI97F33WM

OPEL CORSA, 2000 r., 91 tys. km, 1000 ccm, 12V, 55 KM, Ecotec, zielony met., 5-drzw., klimat., 2 airbagi, ABS, ESP, wspom. kierownicy, kontrola trakcji, c. zamek, RO z CD - 9.200 zł. Lwówek Śląski, tel. 075/782-59-66 po godz. 19, 0691/35-07-37 GI0C4YAN

OPEL CORSA C, 2000 r., 156 tys. km, 1500 ccm, turbo D (Isuzu), czarny met., 2 airbagi, wspom. kierownicy, szyberdach, RO z CD, zderzaki i lust. w kol. nadwozia - 9.300 zł. Lwówek Śląski, tel. 075/782-59-66 po godz. 19, 0691/35-07-37 GI0C4XTH

OPEL CORSA B, 2000 r., 45 tys. km, 1200 ccm, benz., 3-drzwiowy, 4 airbagi, klimat., el. szyby, el. lusterka, ks. serwisowa, stan idealny - 9.500 zł + opłaty. Nowa Ruda, powiat kłodzki, tel. 0665/62-06-40 GI0FYYY

OPEL CORSA C, 2000 r., 1200 ccm, czerwony, 4 airbagi, stan idealny, zarejestr., ważne OC - 10.500 zł. Oława, tel. 0609/98-21-08 GI0C9W9E

OPEL CORSA, 2000 r., 82 tys. km, 1000 ccm, benz., srebrny met., 2-drzwiowy, wspom. kierownicy, c. zamek, klimat., welurowa tap., alufelgi 14", eksploatowany przez kobietę, stan bdb - 7.900 zł. Rawicz, tel. 0501/03-52-84 GI079A74

OPEL CORSA, 2000 r., 108 tys. km, 1000 ccm, 12V, granatowy met., ABS, wspom. kierownicy, RO + CD, alufelgi, otw. dach, el. szyby, c. zamek - 7.100 zł. Wałbrzych, tel. 0602/50-33-20 GI97K3TAC

OPEL CORSA B, 2000 r., 150 tys. km, 1700 ccm, diesel, biały, sprow., do opłat, bez wypadku, stan bdb, zużycie paliwa 4 l/100 km, 3-drzwiowy - 8.000 zł. Wrocław, tel. 0507/77-98-78 GG9NNXY4

OPEL CORSA B, 2000 r., 160 tys. km, 1700 ccm, benz., biały, sprow., bez wypadku, stan bdb - 8.500 zł + opłaty. Wrocław, tel. 0507/77-98-78 GI0AH3RC

OPEL CORSA, 2001 r., 93 tys. km, 1000 ccm, benz., czarny, klimat., ABS, ESP, 4 airbagi, wspom. kierownicy, immob., sprow. z Niemiec - 10.700 zł. Jelenia Góra, tel. 0698/45-95-76 GI0A7HNK

OPEL CORSA C COMFORT, 2001 r., 1200 ccm, 16V, Ecotec, niebieski met., 5-drzwiowy, z salonu, I właśc., bez wypadku, serwisowany, stan idealny, c. zamek + 2 piloty, ABS, 2 airbagi, wspom. kierownicy, alufelgi, zadbany, garażowany, nowe opony, wielofunkcyjna kier., dziel. tylna kanapa - 14.900 zł, możliwe raty lub zamienię. Paczków, powiat nyski, tel. 0724/36-89-94 GG977WPJJ

OPEL CORSA C COMFORT, 2001 r., 115 tys. km, 1000 ccm, benz., zielony met., I właśc., kupiony w salonie, c. zamek + pilot, 2 airbagi, wspom. kierownicy, reg. kierownica, reg. fotel kierowcy, dodatk. światło „stop", 3-drzwiowy, RO, bez wypadku, garażowany, stan idealny - 12.800 zł. Strzelin, tel. 071/392-29-56, 0607/71-08-02 GI07LWWH

OPEL CORSA C, 2001 r., 90 tys. km, 1000 ccm, 12V, benz., zielony groszek, kupiony w salonie w kraju, od 1. właściciela, poduszka pow., RO, immobilizer, ABS, 100% bezwypadkowy, serwisowany, oryg. przebieg, po przeglądzie w salonie, bez rys, garażowany, stan bdb - 12.200 zł. Świebodzice, powiat świdnicki, tel. 0605/27-18-40 WI0CA34W

OPEL CORSA C COMFORT HATCHBACK, 2001 r., 127 tys. km, 1700 ccm, dTi, 75 KM, srebrny met., bez wypadku, oryg. lakier i przeb., w kraju od tygodnia, zarejestr., ks. serwisowa, od 1. właśc., nie palono wewnątrz papierosów, ABS, 4 airbagi, el. szyby i reg. reflektory, wspom. kierownicy, c. zamek, welurowa tap., RO z CD, aterm. szyby, stan idealny - 14.700 zł. Wałbrzych, tel. 0886/72-99-64 GI0C3MRY

OPEL CORSA, 2001 r., 127 tys. km, 1000 ccm, Ecotec, 60 KM, biały, 3-drzw., airbag, immob., el. reg. reflektory, ks. serwisowa, bez wypadku, OC ważne do 10.2010 r., skł. kanapa - 9 900 zł. Wrocław, tel. 071/322-23-92, 0505/50-56-86 GI09T4MJ

OPEL CORSA C, 2001/02 r., 49 tys. km, 1000 ccm, 12V, 55 KM, Ecotec, srebrny met., 5-drzw., 2 airbagi, el. szyby, RO z CD, c. zamek sterowany za pomocą kluczyka, szyberdach, zderzaki i lusterka w kolorze nadwozia, ks. serwisowa, ABS, ESP - 13.900 zł. Lwówek Śląski, tel. 075/782-59-66 po godz. 19, 0691/35-07-37 GI04XJXK

OPEL CORSA, 2002 r., 1000 ccm, benz., inst. gaz., inst. gaz. z sekwencyjnym wtryskiem, z salonu w kraju, ważne OC i przegląd, airbag, RO, kpl. opon zimowych - 10.900 zł lub zam. na tańszy. Bolesławiec, tel. 0790/33-84-48 GI97N4YK9

OPEL CORSA C ELEGANCE, 2002 r., 140 tys. km, 1700 ccm, TDI, srebrny metalik, 5-drzwiowy, ABS, el. szyby, c. zamek, wspom. kierownicy, bardzo zadbany, zużycie paliwa 5 l/100 km - 14.900 zł lub zamienię. Wałbrzych, tel. 0503/07-91-94 GI09EXWE

OPEL CORSA C ELEGANCE, 2002 r., 55 tys. km, 1000 ccm, granatowy metalik, mały przebieg, 2 airbagi, c. zamek, wspom. kierownicy, I właśc., bez wypadku, serwis. w ASO, kupiony w salonie w kraju, 2 komplety kół - 12.900 zł lub zamienię. Wałbrzych, tel. 0503/07-91-94 GI0AMFTW

OPEL CORSA C, 2002/03 r., 90 tys. km, 1000 ccm, 12V, 59 KM, Ecotec, srebrny met., 5-drzwiowy, 4 pod. pow., wspom. kier., ABS, ESP, c. zamek, szyberdach, el. otw. szyby, RO z CD, zderzaki i lust. w kol. nadwozia, ks. serwisowa - 14.900 zł. Lwówek Śląski, tel. 075/782-59-66 po godz. 19, 0691/35-07-37 GI97ATNHY

OPEL CORSA C ELEGANCE, 2003 r., 170 tys. km, 1700 ccm, CDTi, srebrny met., 5-drzw., nawigacja, klimatronic, c. zamek, wspom. kierownicy, ABS, airbagi, el. szyby, el. lusterka, RO z CD, alufelgi, bogate wyposaż., atrakc. wygląd - 20.500 zł. Tel. 0503/49-42-73 GI97NM7NP

OPEL CORSA C, 2003 r., 1700 ccm, dTi, granatowy met., klimat., pełne wyposaż., zarejestr. - 13.300 zł. Namysłów, tel. 0608/39-94-83, 0604/21-83-82 GI0ARWAE

OPEL CORSA, 2003 r., 1000 ccm, niebieski metalik, 5-drzw., c. zamek, garazowany, immobilizer, kierowca niepalący, kpl. dokumentacja, I właściciel, pod. pow., reg. kierownica, RO, serwisowany, sprowadzony z Niemiec, wspom. kier. - 12.000 zł możliwość sprzedaży ratalnej. Żary, tel. 0605/59-03-89, 068/470-41-51 autoczesci.zary@interia.pl KI0652050

OPEL CORSA C, 2003/04 r., 71 tys. km, 1000 ccm, niebieski, kupiony w salonie w kraju, c. zamek, RO, airbag, I właśc., stan bdb, ważne OC i przegląd - 11.500 zł. Wrocław, tel. 0661/27-11-73, 0693/44-86-35 GI07TLFN

OPEL CORSA HATCHBACK, 2004 r., 72 tys. km, 1199 ccm, benz., srebrny metalik, bez wypadku, stan idealny, 3-drzw., garażowany, kierowca niepalący, kupiony w kraju, I właściciel (kobieta), serwisowany, ABS, c. zamek, el. otw. szyby, immobilizer, klimat., pod. pow., reg. kierownica, wspom. kier., oryg. radio, blokada skrzyni biegów - 17.000 zł. Bystrzyca Kłodzka, tel. 0505/07-19-39 II0C9WA4

OPEL CORSA, 2004 r., 74 tys. km, 1300 ccm, diesel, srebrny met., 5-drzw., el. lusterka, el. szyby, klimatronic, sprowadzony, zadbany, stan bdb, zużycie paliwa 4.5 l/100 km - 18.900 zł. Kłodzko, tel. 0509/20-88-90 GI0C9FHJ

OPEL CORSA C, 2004 r., 104 tys. km, 1200 ccm, Ecotec, 5-drzwiowy, wszystkie elektr. dodatki, 4 airbagi, klimatronic, bez wypadku - 14.000 zł + opłaty. Nowa Ruda, powiat kłodzki, tel. 0665/62-06-40 GI0FYXC

OPEL CORSA, 2004 r., 130 tys. km, 1300 ccm, CDTi, opony zimowe z alufelgami 16", kubełk. fotele, RO z MP3, el. otw. szyby, el. reg. lusterka, ABS, ASR, ETS, po liftingu, ks. serwisowa, udokum. przebieg - 17.800 zł. Oleśnica, tel. 0603/86-67-71 GI07FJ3T

OPEL CORSA SPORT, 2004/05 r., 126 tys. km, 1300 ccm, CDTi, czarny metalik, bez wypadku, w kraju od tygodnia, 5-drzwiowy, klimatronic, 4 el. szyby, wspom. kierownicy, c. zamek + pilot, kierownica wielofunkcyjna, podgrz. fotele, alufelgi, 4 airbagi, ABS, ESP, el. lusterka, ks. serwisowa, stan idealny - 19.300 zł. Kłodzko, tel. 0889/12-51-77 GI07JNE3

OPEL CORSA C, 2004/05 r., 58 tys. km, 1200 ccm, 16V, 75 KM Ecotec, granatowy met., 5-drzw., klimat., 4 airbagi, ABS, ESP, kontrola trakcji, el. szyby, RO z CD, wspom. kierownicy, ks. serwisowa, zderzaki i lust. w kol. nadwozia - 16.900 zł. Lwówek Śląski, tel. 075/782-59-66 po godz. 19, 0691/35-07-37 GI0C4YC7

OPEL CORSA C, 2004/05 r., 1300 ccm, CDTi, 75 KM, srebrny met., klimat., 4 pod. pow., ABS, EPS, kontrola trakcji, el. reg. lusterka, RO z CD, ks. serwisowa, zderzaki i lust. w kol. nadwozia - 17.900 zł. Lwówek Śląski, tel. 075/782-59-66 po godz. 19, 0691/35-07-37 GI97N7KJ7

OPEL CORSA C, 2004/05 r., 1000 ccm, Ecotec, granatowy, 5-drzw., airbag, RO, komputer, alarm, zadbany, zarejestr., kupiony w salonie - 13.500 zł. Wąsosz, powiat górowski, tel. 0660/32-53-94 GI0A9M9A

OPEL CORSA C, 2005 r., 96 tys. km, 1700 ccm, CDTi, zielony, 3-drzwiowy, el. szyby, airbag, RO z CD, oryg. lakier, bez wypadku, z salonu w kraju, stan bdb - 15.800 zł lub zamienię na tańszy. Brzeg Dolny, powiat wołowski, tel. 0604/31-72-76 GI97JEAAJ

OPEL CORSA C, 2005 r., 110 tys. km, 1000 ccm, benz., oryg. inst. gazowa, wspom. kierownicy, airbag, blokada skrzyni bieg. - 14.900 zł, możl. raty. Krotoszyn, tel. 062/722-64-68, 0500/65-86-85 GG9WMNJ4

OPEL CORSA C, 2005 r., 140 tys. km, 1300 ccm, CDTi, czerwony, 3-drzw., kupiony w salonie, 2 airbagi, ABS, wspom. kierownicy, RO, ks. serwisowa - 17.900 zł. Krotoszyn, tel. 062/722-64-68, 0500/65-86-85 GI97E9KM9

OPEL CORSA C, 2005 r., 998 ccm, benz., inst. gaz., czerwony, 3-drzw., oryg. inst. gazowa, el. reg. reflektory, immob., airbag, blokada skrzyni bieg., bez wypadku, kupiony w salonie, ks. serwisowa, stan bdb, zadbane wnętrze, karta pojazdu, I właśc. - 13.500 zł. Wrocław, tel. 0608/84-46-03, 071/330-19-29 GI97LH9M9

OPEL CORSA C, 2005/06 r., 80 tys. km, 1000 ccm, 12V, błękitny met., I właśc., kupiony w salonie, bez wypadku, serwisowany, 5-drzwiowy, klimat., c. zamek, wspom. kierownicy, el. szyby, airbag, RO, zadbany, stan idealny - 21.600 zł. Kłodzko, tel. 074/867-72-55, 0693/53-08-88, 0601/30-09-70 GI97F4RNF

OPEL CORSA C, 2006 r., 1300 ccm, CDTi, niebieski met., 5-drzw., klimat., ABS, EPS, 2 airbagi, wspom. kierownicy, c. zamek + pilot, el. szyby, RO z CD, bez wypadku, sprow. - 20.900 zł + koszt rejestracji 240 zł. Leszno, tel. 0609/62-21-00, 0501/31-73-39 GI0AH3TW

FOTO OPEL CORSA D, 2006 r., 120 tys. km, 1300 ccm, diesel, biały, 3-drzw., kierowca niepalący, sprowadzony, ABS, alarm, c. zamek, el. otw. szyby, el. reg. lusterka, ESP, immobilizer, klimatyzacja, komputer pokl., 8 pod. pow., reg. kierownica, RO z CD/MP3, tempomat, wspom. kier. - 25.000 zł. Wrocław, tel. 0721/46-32-55 II0C9KWX

OPEL CORSA, 2007 r., 68 tys. km, 1300 ccm, diesel, 5-drzwiowy, klimatronic, tempomat, pełne wyposaż. elektr., serwisowany, bez wypadku, 6 airbagów, sprowadzony, opłacony, stan idealny - 31.500 zł. Jelenia Góra, tel. 0501/01-73-08, 0505/12-04-52 GI0A9AEE

OPEL CORSA D, 2007 r., 150 tys. km, 1300 ccm, CDTi, czerwony, wspom. kierownicy, ABS, c. zamek, kupiony w salonie, ks. serwisowa, b. zadbany - 25.000 zł. Krotoszyn, tel. 062/722-64-68, 0500/65-86-86 GI0AH4FW

OPEL CORSA, 2007 r., 44 tys. km, 1300 ccm, CDTi, czarny met., 5-drzwiowy, klimat., ABS, el. szyby, el. lusterka, komputer, wielofunkcyjna kier., RO z CD, ks. serwisowa - 30.500 zł. Żagań, tel. 0888/08-09-97 GI0C7WCT

OPEL CORSA C, 2007/08 r., 25 tys. km, 1200 ccm, benz., srebrny, 3-drzwiowy, klimat., pełne wyposaż. elektr., oryg. przebieg, 10 airbagów, bez wypadku, ESP, stan bdb, sprow. z Niemiec - 27.900 zł. Gliwice, tel. 0604/72-70-07 GI0C9X7X

OPEL CORSA D, 2007/08 r., 48 tys. km, 1300 ccm, CDTi, 90 KM, czerwony, klimat., el. otw. szyby, el. reg. lusterka, alum. felgi 17", 8 pod. pow., 6-bieg., halogeny, wielofunkcyjna kier., ABS, ESP, c. zamek, RO z MP3 - 31.900 zł. Lwówek Śląski, tel. 075/782-59-66 po godz. 19, 0691/35-07-37 GI97NM7F4

FOTO OPEL CORSA HATCHBACK, 2008 r., 20 tys. km, 998 ccm, Ecotec, grafitowy met., 3-drzw., bez wypadku, kierowca niepalący, kpl. dokumentacja, I właściciel, sprowadzony, zarejestr., ABS, alarm, c. zamek, el. otw. szyby, el. reg. lusterka, ESP, immob., klimatyzacja, 8 pod. pow., reg. kierownica, RO z CD, tap. welurowa, stan idealny - 30.500 zł. Konin, tel. 0662/00-53-55 II0C9KK4

OPEL CORSA D hatchback, 2008 r., 31 tys. km, 1200 ccm, benz., 16V, czarny met., 5-drzw., ABS, el. szyby, lust. i reflektory, klimat., c. zamek + pilot, 6 airbagów, wspom. kierownicy, immob., ESP, wielofunkcyjna kier., RO z CD, sprow., w kraju od 6 miesięcy, zarejestr., zadbany - 31.500 zł. Leszno, tel. 0887/61-28-09 GI0A9EEH

FOTO OPEL INSIGNIA KOMBI SPORT, 2009 r., 31 tys. km, 2000 ccm, CDTI, 160 KM, czarny metalik, Paket Infinity Navi, pakiet zimowy, wentylowana skórzana tap., dach panoramiczny, parktronic 2-stref., biksenony, diodowe oświetlenie, sportowe el. reg. fotele z pamięcią ustawień, 6 biegów, system hi-fi Infinity, ESP, pakiet chrom. dodatków, 12 airbagów - 84.900 zł lub zamienię na tańszy. Rydzyna, powiat leszczyński, tel. 0511/33-11-66, 0511/33-11-88 www.autowega.autogielda.pl artur10@onet.pl KI0508870

FOTO OPEL INSIGNIA SEDAN PREMIUM COSMO, 2009 r., 12 tys. km, 2000 ccm, CDTi, grafitowy metalik, pakiet Infinity Navi, pakiet zimowy, wentylowana skórzana tapicerka, czujnik czytania znaków, parktronic (przód/tył), skrętne biksenony, diodowe oświetlenie, sportowe el. reg. fotele z pamięcią ustawień, automat. skrzynia biegów, system hi-fi Infinity - 99.000 zł lub zamienię na tańszy. Rydzyna, powiat leszczyński, tel. 0511/33-11-66, 0511/33-11-88 www.autowega.autogielda.pl artur10@onet.pl KI3259829

OPEL KADETT, 1980 r., 1200 ccm, benz., inst. gaz., pomarańczowy, 3-drzwiowy, brak przeglądu i OC - 1.000 zł. Bolesławiec, tel. 0796/15-06-28 GI0C9YJN

OPEL KADETT, 1985 r., 137 tys. km, 1200 ccm, benz., czerwony, 5-drzw., 5-bieg., stan idealny, bez korozji - 1.200 zł lub zamienię. Paczków, powiat nyski, tel. 0606/43-14-25 GI97NM7XF

OPEL KADETT KOMBI, 1990 r., 1400 ccm, benz., biały, 5-drzwiowy, ważne OC i przegląd, nowy silnik i akumulator, bagażnik, do małych poprawek - 1.100 zł. Jawor, tel. 076/870-46-98 GI0C3TEF

OPEL KADETT HATCHBACK, 1991 r., 1400 ccm, benz., wtrysk, kat., czerwony, 3-drzw., bardzo zadbany, atrakcyjny wygląd, garażowany, stan techniczny bdb, dodatkowy kpl. opon letnich na felgach, c. zamek + autoalarm, radio, zdjęcia prześlę na e-mail, pokrowce szyte na miarę - 1 900 zł. Legnica, tel. 0603/95-44-04 II0C9YX9

OPEL KADETT, 1991 r., 1400 ccm - 900 zł. Wrocław, tel. 0508/49-53-34, 0798/92-48-69 GI0C9XM9

OPEL KADETT SEDAN, 1991 r., 1600 ccm, zielony met., bez wypadku, zadbany, listwy boczne, nadkola, kołpaki, RO, w kraju od 3 lat, stan db - 1.450 zł lub zamienię. Złoty Stok, powiat ząbkowicki, tel. 0607/33-55-15 GI977ANRF

OPEL KADETT CABRIO, 1992 r., 2000 ccm, benz., c. zamek, alum. felgi 14", zadbany, ABS, zarejestr. - 3.500 zł. Kosorowice, powiat opolski, tel. 0609/41-13-01 GI0C4KRK

OPEL KADETT, 1992 r., czerwony, stan bdb - 1 300 zł. Zalipie, powiat lubański, tel. 0889/92-99-33 GI0C7WMX

OPEL KADETT HATCHBACK, 1994 r., 1400 ccm, benz., bordowy, zarejestr., ubezpieczony, alarm + pilot, 5-drzwiowy, stan bdb - 1.300 zł lub zamienię. Wojcieszów, tel. 0721/87-28-75 GI0C4FM7

OPEL KADETT, 1997 r., 1400 ccm, benz., czerwony, 5-drzwiowy, 2 kpl. kół (letn. i zim.), nowe opony zimowe - 1.800 zł. Jelcz-Laskowice, powiat oławski, tel. 0693/41-12-67 GI04FTMH

OPEL KADETT hatchback, 1997 r., 30 tys. km, 1800 ccm, benzyna, wtrysk, seledynowy, 5-drzwiowy, sprawny - 1.400 zł. Wrocław, tel. 0796/78-49-45 GI0C9HTH

OPEL MERIVA, 2003 r., 135 tys. km, 1700 ccm, dTi, jasnoniebieski, klimatronic, c. zamek, wspom. kierownicy, ABS, airbagi, RO z CD, el. szyby, el. lusterka, ks. serwisowa, stan bdb, zadbany, czysty - 22.900 zł. Tel. 0503/49-42-73 GI09F4A9

OPEL MERIVA, 2003 r., 155 tys. km, 1700 ccm, CDTi, bordowy met., wspom. kierownicy, klimat., c. zamek, ABS, ESP, RO z CD, MP3, 2 airbagi, ks. serwisowa, stan idealny, cena do negocjacji - 20.200 zł, możliwe raty lub zamienię. Paczków, powiat nyski, tel. 0606/43-14-25 GI0AKF4C

OPEL MERIVA hatchback, 2003/04 r., 119 tys. km, 1700 ccm, TDCi, srebrny met., sprow., zarejestr., klimat., el. otw. szyby, el. reg. lusterka, wspom. kierownicy, c. zamek + pilot, stan idealny, bez wypadku - 21.800 zł. Paczków, powiat nyski, tel. 0692/04-27-91 GI0AKF4R

OPEL MERIVA ENJOY, 2004/05 r., 70 tys. km, 1600 ccm, benz., czerwony, I właściciel, kupiony w salonie, el. otw. szyby, ABS, 2 pod. pow., koła 16", bag. dachowy, c. zamek, bez wypadku, stan bdb - 21.000 zł. Wrocław, tel. 071/347-82-16, 0601/75-63-64 GI0C4YEY

OPEL MERIVA, 2005 r., 65 tys. km, 1700 ccm, dTi, srebrny met., klimat., ABS, el. szyby, el. lusterka, RO z CD, airbagi, alufelgi, c. zamek, stan bdb, ks. serwisowa - 26.500 zł. Tel. 0517/77-20-46 GI09F49K

OPEL MERIVA, 2005 r., 1700 ccm, CDTi, jasnoniebieski met. - 26.000 zł. Gostyń, tel. 0607/81-29-13 GI0CA4KT

FOTO OPEL MERIVA HATCHBACK, 2005 r., 78 tys. km, 1700 ccm, DTI, błękitny met., I właściciel, od tygodnia w Polsce, po wszelkich opłatach (koszt rej. 245 zł), 100 % bezwypadkowy, serwisowany, 4 airbag, ABS, ESP, el. szyby, c. zamek, wspom. kierownicy, RO z CD, halogeny, zestaw głośnomowiący, bardzo małe zużycie paliwa (5 l/100 km) - 21.900 zł możliwe raty (bez zaświadczeń o zarobkach) lub zamiana. Legnica, tel. 0790/55-44-20 KI0453990

OPEL MERIVA, 2005 r., 36 tys. km, 1600 ccm, 16V, srebrny, 4 airbagi, klimat., ABS, wspom. kierownicy, el. szyby, el. i podgrz. lusterka, halogeny, reg. kierownica wielofunkcyjna, alufelgi, c. zamek, RO z CD, sprow., opłacony, gotowy do rejestracji - 24.000 zł. Wrocław, tel. 071/346-27-24, 0601/74-83-50 GI97CLK3E

FOTO OPEL MERIVA, 2007 r., 48 tys. km, 1600 ccm, Ecotec, srebrny metalik, 5-drzw., bez wypadku, garażowany, kierowca niepalący, kpl. dokumentacja, I właściciel, serwisowany, sprowadzony, ABS, c. zamek, el. otw. szyby (4), el. reg. lusterka, ESP, immobilizer, klimatronic, komputer pokl., 8 pod. pow., RO z CD, stan idealny - 31.900 zł. Żary, tel. 0605/59-03-89, 068/470-41-51 autoczesci.zary@interia.pl KI0517980

OPEL MERIVA NJOY, 2008 r., 13 tys. km, 1300 ccm, CDTi, czarny met., el. szyby, el. lusterka, klimatronic, welurowa tap., ABS, ESP, immob., 4 airbagi, c. zamek + pilot, wspom. i reg. kierownicy, RO z CD, MP3 - 30.900 zł. Milicz, tel. 0693/74-95-08 GI0CA4MT

OPEL OMEGA, 1992 r., 200 tys. km, 2000 ccm, automatic, wszystkie elektr. dodatki, alufelgi - 1.200 zł. Wrocław, tel. 0721/12-08-57 GI0C9XNP

OPEL OMEGA KOMBI, 1993 r., benz., wspom. kierownicy, c. zamek, alarm - 2.200 zł. Lwówek Śląski, tel. 0667/13-71-15, 0781/33-76-27 GI0C9XEF

OPEL OMEGA B KOMBI, 1994 r., 2500 ccm, V6, bordowy, klimat., c. zamek, TC, szyberdach, manualna skrzynia bieg., stan db - 3.500 zł. Jelenia Góra, tel. 0600/81-86-08 GI97RTLFC

OPEL OMEGA KOMBI, 1994 r., 170 tys. km, 2500 ccm, benz., czarny met., ABS, alufelgi, RO, el. lusterka, 2 airbagi, relingi dach., wspom. kierownicy, el. szyby, komputer, stan bdb, roleta bag. - 4.900 zł. Nysa, tel. 0606/72-44-12 GI97FPHR9

OPEL OMEGA, 1994 r., 2500 ccm, turbo D, pełne wyposaż. oprócz skórzanej tap., alufelgi, stan db, ważne OC i przegląd - 6.400 zł. Raciborowice Górne, powiat bolesławiecki, tel. 0514/65-48-45 GI0A9ACL

FOTO OPEL OMEGA SEDAN, 1994 r., 230 tys. km, 2500 ccm, V6, inst. gazowa, bordowy met., bez wypadku, garażowany, kierowca niepalący, kpl. dokumentacja, serwisowany, sprowadzony, zarejestr., ABS, c. zamek, el. otw. szyby, el. reg. lusterka, immobilizer, klimatyzacja, komputer pokl., 2 pod. pow., RO, szyberdach - 8.500 zł. Świdnica, tel. 0509/82-69-94 minicooper1@tlen.pl II0C9NMM

OPEL OMEGA KOMBI, 1994 r., 2000 ccm, benz., inst. gaz., ważne OC i przegląd, automatic, c. zamek, wspom. kierownicy, ABS, TC - 1.900 zł. Wrocław, tel. 0880/57-02-65 GI0Y4YH

OPEL OMEGA B KOMBI, 1994/95 r., 2000 ccm, benz., V8, grafitowy met., zarejestrowany, wspom. kierownicy, ABS, airbagi, pełne wyposaż. elektr., roleta, relingi dach., RO, alum. felgi, stan bdb - 6.900 zł lub zamienię. Paczków, powiat nyski, tel. 0606/43-14-25 GI09ATJX

OPEL OMEGA B KOMBI, 1995 r., 2500 ccm, turbo D, ważne OC i przegląd, 2 airbagi, ABS, wspom. kierownicy, szyberdach, c. zamek, el. lusterka, hak, stan db - 4.900 zł lub zam. na mniejszy. Bolesławiec, tel. 0790/33-84-48 GI0A7XCY

OPEL OMEGA KOMBI, 1995 r., 2000 ccm, benz., inst. gaz., stan db, c. zamek, szyberdach, welurowa tap., ABS, zarejestr. - 6.500 zł. Lądek-Zdrój, powiat kłodzki, tel. 0691/17-29-32 GI0HCKH

OPEL OMEGA B KOMBI, 1995 r., 2500 ccm, tds, zielony met., klimat., ABS, c. zamek, 4 el. szyby, komputer, hak - 5.000 zł. Nowogrodziec, powiat bolesławiecki, tel. 0507/04-13-07 GI0ARLTM

OPEL OMEGA B KOMBI, 1995 r., 2000 ccm, 16V, granatowy, welurowa tap., el. lusterka, 2 airbagi, soczewkowe reflektory, wspom. kierownicy, c. zamek, hak, po rem. blacharki, po lakierowaniu, stan bdb - 7.000 zł. Oława, tel. 0726/06-00-08 GI0C3NE9

OPEL OMEGA B SEDAN, 1995 r., 184 tys. km, 2500 ccm, turbo D, zielony, wspom. kierownicy, el. lusterka, szyby, podgrz. fotele, welurowa tap., ABS, garażowany, podłokietnik, c. zamek, klimat., automatic - 6.000 zł. Pełczyce, powiat wrocławski, tel. 0609/30-73-55, 0600/35-53-04 GI0C9XHA

OPEL OMEGA B KOMBI, 1995 r., 2000 ccm, benz., inst. gaz., srebrny, stan db, ważny przegląd, hak, 2 airbag, el. reg. lusterka, el. fotel kierowcy, ciemne szyby tylne - 3.500 zł. Prusice, powiat trzebnicki, tel. 0606/94-03-52 GI0C4TRE

OPEL OMEGA KOMBI, 1995 r., 170 tys. km, niebieski, pełne wyposaż., ważne OC i przegląd - 7.300 zł lub zamienię. Rawicz, tel. 0501/65-30-79 GI07TLJY

OPEL OMEGA B KOMBI, 1995 r., 2000 ccm, 16V, inst. gaz., biały, el. szyby, wspom. kierownicy, c. zamek, ABS, klimat., stan bdb, alufelgi, do małych poprawek lakier. - 4.700 zł. Wrocław, tel. 0504/20-18-36 GI94AMERK

OPEL OMEGA KOMBI, 1996 r., 2000 ccm, benz., stan db - 5.200 zł. Brzeg, tel. 0603/92-52-27 GI04M3JN

FOTO OPEL OMEGA, 1996 r., 224 tys. km, 2000 ccm, Ecotec, inst. gazow., granatowy met., 5-drzw., bez wypadku, kierowca niepalący, kpl. dokumentacja, kupiony w kraju, zarejestr., ABS, alum. felgi, aut. skrzynia bieg., c. zamek, el. otw. szyby, el. reg. lusterka, klimatronic, komputer pokl., pod. pow., tap. welurowa, wspom. kier. - 10.500 zł do negocjacji. Głogów, tel. 0500/16-79-40 jackars1@op.pl II0C3FFJ

OPEL OMEGA B KOMBI, 1996 r., 164 tys. km, 2000 ccm, benz., inst. gaz., granatowy met., I właśc. w kraju, ABS, c. zamek, wspom. kierownicy, alufelgi, nowe opony, zderzaki i lust. w kol. nadwozia, roleta bag., relingi dach., el. lusterka, szyby i fotele, welurowa tap., butla gazu w miejscu koła zapasow., przegląd do 06.2010 r., ekonomiczny - 8.400 zł lub zamienię. Kłodzko, tel. 074/868-45-51, 0603/74-62-58 GI97CWETJ

OPEL OMEGA, 1996 r., 2500 ccm, V6, srebrny met., pełne wyposaż. - 3.800 zł. Kobierzyce, powiat wrocławski, tel. 0501/85-00-87 GI09NW9X

OPEL OMEGA SEDAN, 1996 r., 2000 ccm, benz., inst. gaz., czarny met., ważne OC i przegląd, c. zamek, wspom. kierownicy, ABS, airbagi, zadbany, przód od Opla Omegi C - 5 500 zł lub zam. na tańszy. Wrocław, tel. 0880/57-02-65 GI09X3L3

OPEL OMEGA B KOMBI, 1996 r., 2500 ccm, turbo D, granatowy, pełne wyposaż. oprócz skórzanej tap., ważne OC i przegląd, relingi dach., roleta, zadbany - 5.500 zł lub zamienię. Wrocław, tel. 0880/57-02-65 GI97T43FR

OPEL OMEGA SEDAN, 1997 r., 2500 ccm, turbo D, zielony met., el. szyby i lust., c. zamek, klimat., el. reg. roleta tylnej szyby, bez wypadku, stan idealny, bez korozji - 14 800 zł. Tel. 0662/33-95-07 GG9HYJRW

OPEL OMEGA KOMBI, 1997 r., 2500 ccm, V6, stan db, alufelgi, klimat., c. zamek - 2 900 zł. Głogów, tel. 0604/33-20-09 GI0C3RLT

OPEL OMEGA GL KOMBI, 1997 r., 201 tys. km, 2000 ccm, 16V, benz., granatowy met., 2 airbagi, ABS, klimat., RO + CD, c. zamek + pilot, el. szyby i reg. fotel, welurowa tap., ważne OC i przegląd, nowe tarcze i klocki, rozrząd, filtry, oleje, płyny, nowa sprężarka, klimatyzacja, alufelgi + stalowe - 8.500 zł lub zamienię na mniejszy, np. Opla Astrę II, Vectrę B. Głogów, tel. 0502/25-48-51 GI97KYRPR

OPEL OMEGA B CD KOMBI, 1997 r., 2500 ccm, TDI 130 KM, srebrny met., 5-drzw., kpl. dokumentacja, zarejestr., opłacony, karta pojazdu, w kraju od 3 lat, I właśc., klimatronic, 5-bieg., obrotomierz, ABS, SRS, el. szyby, el. lusterka, alufelgi, relingi dach., roleta bag., ksenony, RM z CD, c. zamek + pilot, welurowa tap. - 9.200 zł. Głogów, tel. 0788/66-58-05 GI07FPTH

OPEL OMEGA B SEDAN CD, 1997 r., 2000 ccm, 8V, benz., grafitowy met., instalacja gazowa z sekwencyjnym wtryskiem (na gwarancji), tempomat, el. szyby, el. szyberdach, el. lusterka, aluminiowe felgi, klimatyzacja - 5.500 zł. Leśna, powiat lubański, tel. 0697/41-61-43 po godz. 16 GI0ARACF

OPEL OMEGA B KOMBI, 1997 r., 165 tys. km, 2000 ccm, benz., granatowy, 2 airbagi, ABS, wspom. kierownicy, el. szyby, el. lusterka, el. fotele, komputer - 8.400 zł. Oleśnica, tel. 0667/91-90-16 GI0H3NF

OPEL OMEGA KOMBI, 1997/98 r., 205 tys. km, 2500 ccm, turbo D, wszystkie elektr. dodatki, klimat., Webasto, hak, 2 kpl. kół (letn. i zim.), zarejestr., ważne OC i przegląd - 7.200 zł. Godzieszów, powiat bolesławiecki, tel. 0513/81-47-36 GI0KF4P

OPEL OMEGA B KOMBI, 1998 r., 156 tys. km, 2000 ccm, 16V, srebrny, ABS, 4 airbagi, klimat., wspom. kierownicy, c. zamek, alufelgi - 6.900 zł + opłaty. Opole, tel. 0518/30-18-40 GI0C9PW3

OPEL OMEGA B KOMBI. 1998 r., 2000 ccm, benz., inst. gaz., srebrny met., zarejestr., klimat., pelne wyposaż. elektr., roleta, relingi dach., c. zamek, alarm, ksenony, soczewkowe reflektory - 5.800 zł lub zamienię. Paczków, powiat nyski, tel. 0606/43-14-25 GI09AXRP

OPEL OMEGA KOMBI, 1998 r., 230 tys. km, 2000 ccm, benz., 16V, zielony met., zarejestr., oplacony, pelne wyposaż. elektr.; hak, c. zamek, el. reg. i podgrz. fotele, relingi dach., komputer - 6.900 zł do negocjacji Ubocze, powiat lwówecki, tel. 075/781-27-46, 0604/67-21-12 GI09T34Y

OPEL OMEGA SEDAN, 1999 r., 206 tys. km, 2500 ccm, turbo D, zielony met., ksenony, halogeny, pelne wyposaż., welurowa tap., RO z CD - 17.000 zł. Kudowa-Zdrój, powiat klodzki, tel. 0601/83-91-73 GI0CA4NX

OPEL OMEGA KOMBI, 1999 r., 2000 ccm, DTI, srebrny met., bogata wersja, ks. serwisowa, zadbany - 10.400 zł. Miejska Górka, powiat rawicki, tel. 0664/80-62-85 GI97KYPFJ

OPEL OMEGA SEDAN, 1999 r., 200 tys. km, 2500 ccm, turbo D, srebrny met., ABS, tempomat, komputer, nawigacja, c. zamek z domykaniem szyb, el. reg. fotele i reflektory, reflektory soczewkowe, żaluzja tylnej szyby, alufelgi, halogeny, stan bdb, bez wypadku, karta pojazdu - 15.500 zł. Wroclaw, tel. 0692/10-96-12 GI0YAP7

OPEL OMEGA KOMBI, 1999 r., 250 tys. km, 2500 ccm, TDS, biały, ksenony, c. zamek, automatic, tempomat, klimatronic, 4 airbagi, 4 el. szyby, el. lusterka, hak - 7.999 zł + opłaty. Zielona Góra, tel. 0601/76-19-33 GI97LXAMP

OPEL OMEGA C KOMBI, 2000 r., 2200 ccm, benz., inst. gazowa, czarny met., ABS, 4 el. szyby, klimatronic, alufelgi, wspom. kierownicy, immob., el. reg. reflektory, światła przeciwmgielne, 4 airbagi, el. lusterka, hak, oryg. nawigacja, RO ster. przy kierownicy, zadbany, właśc. niepalący, garażowany - 16.500 zł. Jaroszówka, powiat legnicki, tel. 0607/84-88-56, 076/817-88-87 GI0C7W4N

OPEL OMEGA C KOMBI, 2000 r., 2200 ccm, 16V, srebrny met., klimatronic, 4 airbagi, el. lusterka, el. szyby, ABS, ASR, w kraju od tygodnia, zarejestr., stan idealny - 12.500 zł. Jawor, tel. 0606/82-10-21 . GI07FJMP

OPEL OMEGA C SEDAN, 2000 r., 2200 ccm, bordowy met., klimatronic, ABS, wspom. kierownicy, pelne wyposaż. elektr., c. zamek, alufelgi, ksenony, welurowa tap., RO, na niem. tablicach - 13.300 zł + oplaty. Strzegom, powiat świdnicki, tel. 0783/29-18-02 GI0C93JE

OPEL OMEGA C KOMBI, 2001 r., 190 tys. km, 2200 ccm, DTI, granatowy met., klimatronic 2-stref., el. szyby, ABS, 4 airbagi, oryg. RO ze ster. przy kier., c. zamek +pilot, zadbany, el. fotele, przednia szyba podgrz., nawigacja - 13.200 zł + opłaty. Nowa Sól, tel. 0605/47-27-59 GI97P4ACK

OPEL OMEGA KOMBI, 2001 r., 260 tys. km, 2200 ccm, DTI, srebrny, pelne wyposaż., stan bdb - 22.500 zł. Strzelin, tel 0501/60-81-17 GI97CYCXL

OPEL OMEGA B FL, 2001 r., 130 tys. km, 2600 ccm, V6, srebrny, wersja angielska, z dowodem V5, stan idealny, automat. skrzynia bieg. - 7.200 zł. Wroclaw, tel. 0660/41-88-22 GI0CA3JF

OPEL OMEGA B KOMBI, 2001 r., 116 tys. km, 2200 ccm, TDI, srebrny met., po liftingu, welurowa tap., RO z CD, airbagi, klimatronic, el. szyby, halogeny, c. zamek, spryskiwacze reflektorów, I właśc., niedawno sprowadzony, przygotowany do rejestr., po opłatach celno-skarbowych, stan idealny - 19.500 zł. Wroclaw, tel. 0509/69-61-21, 0519/17-94-84 GI97LXKK7

OPEL OMEGA C KOMBI, 2001 r., 170 tys. km, 2200 ccm, benz., inst. gaz., czarny, ABS, klimatronic, 4 airbagi, el szyby, oryg. RO ster. przy kierownicy, syst. audio Bose, nawigacja, el. fotele, c. zamek, wspom. kierownicy - 20.000 zł. Wroclaw, tel. 0693/64-29-87, 0693/54-31-31 GI0C7MY3

OPEL OMEGA SEDAN, 2001/02 r., 118 tys. km, 2500 ccm, dTi, srebrny, ABS, klimat., wszystkie elektr. dodatki, I właśc., zarejestr. - 21.900 zł. Jawor, tel. 0695/18-34-95, 0601/88-48-64 GI0A93YY

FOTO OPEL OMEGA KOMBI, 2003 r., 190 tys. km, 2490 ccm, DTI, czarny, kierowca niepalący, serwisowany, zarejestr., ABS, alum. felgi, aut. skrzynia bieg., c. zamek, el. otw. szyby, el. reg. lusterka, ESP, immobilizer, klimatyzacja, komputer pokl., pod. pow., reg. kierownica, RO, tempomat, stan bdb - 19.000 zł. Grodków, powiat brzeski, tel. 0513/01-59-18 II0C9PMR

FOTO OPEL SIGNUM LIFTBACK, 2003 r., 2000 ccm, 175 KM, turbo E, czarny, 5-drzw., kierowca niepalący, serwisowany, sprowadzony, zarejestr., c. zamek, el. otw. szyby (4), el. reg. lusterka, ESP, immobilizer, klimatyzacja 2-stref., komputer pokl., pod. pow., reg. kierownica, RO fabryczny, zmieniarka, wspom. kier. - 32.800 zł do negocjacji. Świdnica, tel. 074/853-31-10, 074/853-31-10, 0793/22-04-40 www.bestcar.autogielda.pl komisbestcar@wp.pl KI0513820

FOTO OPEL SIGNUM 2005/06 r., 127 tys. km, 1900 ccm, CDTi, granatowy metalik, duża kolorowa nawigacja, 2-stref. klimatronic, skórzana tapicerka, lodówka, sensor deszczu i zmierzchu, 8 poduszek pow., el. szyby, el. lusterka, el. fotele, kontrola trakcji, komputer, tempomat, kier. wielofunkcyjna, RO + CD, wspomaganie, I właściciel - 40.900 zł możliwa zamiana na tańszy. Rydzyna, powiat leszczyński, tel. 0511/33-11-66, 0511/33-11-88 www.autowega.autogielda.pl artur10@onet.pl KI0586919

OPEL SINTRA, 1997 r., 2200 ccm, Ecotec, biały, pelne wyposaż. oprócz skórzanej tap. - 4.900 zł + opłaty. Boleslawiec, tel. 0795/74-37-62 GI07XHM3

OPEL SINTRA GLX VAN, 1998 r., 178 tys. km, 3000 ccm, benz., srebrny, sprowadzony w 2008 r., I właśc., pelne wyposaż. elektr., klimat., ABS, SRS (airbagi), wspom. kierownicy, alufelgi, welurowa tap., roleta, 7-osobowy, automat. pasy, zarejestr., ważne OC i przegląd, automatic, RO z CD ster. przy kier., tempomat - 9 700 zł lub zamienię. Wroclaw, tel. 0501/42-91-89, 0783/02-57-41 GI0C3WCH

OPEL SINTRA, 1998 r., 2000 ccm, benz., zielony met., pelne wyposaż. oprócz skórzanej tap., 7-osobowy, zarejestr., klimat. - 11.600 zł. Zloty Stok, powiat ząbkowicki, tel. 074/817-53-21, 0605/10-95-65 GI0AK939

OPEL TIGRA, 1994 r., 1400 ccm, 16V, benz., granatowy met., po rem. silnika i blach., nieeksploat. w kraju, sprow. z Niemiec, 2 airbagi, wspom. kier., el. otw. szyby, el szyberdach, alum. felgi, nowe opony, po oplatach - 8.500 zł. Tel. 0721/91-26-27, 0691/19-81-65 GI0CA3WP

OPEL TIGRA, 1995/96 r., 182 tys. km, 1400 ccm, 16V, czerwony, ABS, klimat., airbag, el. szyby, wspom. kierownicy, RO + MP3, opony letnie i zimowe 15", felgi, lotka, sport. ukl. wydechowy, tylne lampy w stylu Lexusa - 7.900 zł. Walbrzych, tel. 0609/36-36-19 GI97R7LFK

OPEL TIGRA, 1995/96 r., ważne OC i przegląd, c. zamek, el. szyby, 5-bieg. - 3.900 zł. Wroclaw, tel. 0794/96-78-41 GI07TLHJ

OPEL TIGRA, 1996 r., 1400 ccm, 16V, granatowy met., wspom. kierownicy, ABS, el. szyby, el. lusterka, c. zamek, alufelgi, ciemne szyby, ważne OC i przegląd, atrakc. wygląd - 6.350 zł. Kamienna Góra, tel. 0609/43-91-51 GI0C9RJ9

FOTO OPEL TIGRA I, 1996 r., 180 tys. km, benz., czarny, 3-drzw., bez wypadku, kierowca niepalący, kpl. dokumentacja, kupiony w kraju, zarejestr., alum. felgi, c. zamek, el. otw. szyby (2), immobilizer, 2 pod. pow., oryg. RO na kasety + mp3, szyberdach, tap. welurowa, wspom. kier., w stanie idealnym - 9.500 zł do negocjacji. Wroclaw, tel. 0696/22-17-00 II0C9LXW

OPEL TIGRA, 1996 r., 182 tys. km, 1600 ccm, 16V, granatowy met., w kraju od roku, wspom. kierownicy, ABS, el. lusterka i szyby, klimat., bez wypadku, RO, welurowa tap., zadbany, opony zimowe, zarejestr., stan bdb - 6.300 zł lub zamienię. Zloty Stok, powiat ząbkowicki, tel 0793/62-26-90, 0794/13-90-30 GI0A37HK

OPEL TIGRA, 1998 r., 1400 ccm, 16V, zielony met., klimat., skórzana tap., el. szyby, el. lusterka, el. reg. reflektory, kubelk. fotele, c. zamek, immob.; alufelgi - 7.800 zł. Lubań, tel. 0501/34-03-94 GI0CA4W9

OPEL VECTRA A SEDAN, 1990 r., 1600 ccm, benz., inst. gaz., granatowy, hak, butla gazu w miejscu kola zapasow., RO Kenwood +6 glośników, ekonomiczny, właśc niepalący, w ciąglej eksploat., ważne OC i przegląd - 1.700 zł. Biskupice, powiat wroclawski, tel. 0887/69-21-44 GI0C9NMN

OPEL VECTRA, 1990 r., 1800 ccm, benz., bordowy met., zarejestr., ważne OC, stan bdb - 1.800 zł. Korfantów, powiat nyski, tel. 0796/23-26-32 GI0C9RK7

OPEL VECTRA, 1990 r., 1600 ccm, przegląd i OC do listopada 2010 r. - 1.500 zł. Olawa, tel. 0781/88-23-20 GI0APXXT

OPEL VECTRA, 1990 r., 2000 ccm, automatic - 1.000 zł. Wroclaw, tel. 0508/49-53-34, 0798/92-48-69 GI0C9XM4

OPEL VECTRA, 1990 r., 1600 ccm, benzyna, inst. gaz. - 1.500 zł. Wroclaw, tel. 0691/75-73-66 GI0C9XKX

OPEL VECTRA, 1990 r., 160 tys. km, czerwony, zadbany, bez wypadku i korozji, RO +CD, zarejestr., nowy akumulator i opony, kierowca niepalący, ekonomiczny, listwy boczne, ważne OC i przegląd, stan bdb - 1.900 zł. Ziębice, powiat ząbkowicki, tel. 0604/66-59-28, 0664/68-05-45 GI0C9JMN

OPEL VECTRA A SEDAN, 1991 r., 2000 ccm, benz., inst. gaz., popielaty met., el. otw. szyby, c. zamek, szyberdach, wspom. kierownicy, hak, ważne OC i przegląd - 1.600 zł. Leszno, tel. 0603/18-64-60 GI0CA33P

OPEL VECTRA hatchback, 1991 r., 1800 ccm, benz., inst. gaz., wspom. kier., c. zamek, 5-bieg., 4-drzwiowy, ważne OC - 1.450 zł. Wroclaw, tel. 0509/93-88-72, 0513/00-59-86 GI97MLW94

FOTO OPEL VECTRA SEDAN, 1991 r., 260 tys. km, benz., srebrny metalik, 5-drzw., c. zamek, szyberdach, wspom. kier., polisa OC na rok - 1.500 zł. Zlotoryja, tel. 0669/41-13-95 II0C4CE3

OPEL VECTRA SEDAN, 1991/92 r., 1600 ccm, benz., inst. gaz., błękitny met., wspom. kierownicy, ABS, c. zamek, pilot, el reg. reflektory, RO + glośniki, zadbany, stan db - 3.600 zł. Mikstat, powiat ostrzeszowski, tel. 0666/28-21-24 GI09F3ML

OPEL VECTRA, 1993 r., 137 tys. km, 1800 ccm, benz., jasnoniebieski met., szyberdach, ABS, c. zamek, wspom. kierownicy, oryg. lakier, stan idealny, el. otw szyby - 4.500 zł. Paczków, powiat nyski, tel. 0606/43-14-25 GI97FJWML

OPEL VECTRA A SEDAN, 1993 r., 190 tys. km, 2000 ccm, benz., srebrny met., stan bdb, wspom. kierownicy, c. zamek, klimat., airbag, ABS, el. lusterka, RO z CD, I właśc. w kraju, el. wysuwana antena - 5.300 zł. Środa Śląska, tel. 0605/19-70-23, 0781/63-07-70 GI97EFFWF

OPEL VECTRA, 1993 r., 135 tys. km, 1600 ccm, wiśniowy met., garażowany, zadbany, ABS, c. zamek, RO, welurowa tap., nowe opony zimowe, kpl. letnich, stan bdb, kierowca niepalący - 6.200 zł. Wroclaw, tel. 071/725-68-92, 0668/38-78-19 GI09LWWM

OPEL VECTRA, 1993 r., 1800 ccm, benz., grafitowy met., ABS, c. zamek, alarm, welurowa tap., ważne OC i przegląd, atrakc. wygląd, 4-drzwiowy, 5-bieg., wspom. kierownicy, ekonomiczny, RO, otw. pilotem, w 100% sprawny - 1.450 zł. Wroclaw, tel. 0796/88-98-96 GI0WA7R

OPEL VECTRA SEDAN, 1993/94 r., 120 tys. km, 1800 ccm, benz., ciemnowisniowy met., zarejestr., ABS, c. zamek + pilot, szyberdach, RO, zadbany, welurowa tap., bez korozji, stan techn. bdb, nowy przegląd, po wymianie rozrządu, garażowany - 3.800 zł. Lwówek Śląski, tel. 0603/18-28-14, 075/782-41-81 GI0AMCCN

OPEL VECTRA SEDAN, 1994 r., 160 tys. km, 1800 ccm, wspom. kierownicy, 2 airbagi, el. szyby, do rejestracji - 1.450 zł. Nowogrodziec, powiat boleslawiecki, tel. 0605/95-17-36 GI09X94Y

OPEL VECTRA, 1994 r., 2000 ccm, benz., inst. gaz., grafitowy met., airbagi, wspom. kierownicy, c. zamek, alarm + pilot, zarejestr. - 4.200 zł. Ostrzeszów, tel. 0693/23-24-78 GI0A7YPE

OPEL VECTRA A, 1995 r., 1600 ccm, benzyna, stan bdb, ważny przegląd do 2011 roku - 1.800 zł. Tel. 0888/99-79-23 GI0C9XJE

OPEL VECTRA SEDAN, 1995 r., 2000 ccm, Ecotec, ciemnozielony met., c. zamek, wspom. kierownicy, ABS, alarm, immob., el. otw. szyby, 2 airbagi, RO, alum. felgi - 5.900 zł. Opole, tel. 077/441-15-55, 0600/01-23-90 GI97FTTLE

OPEL VECTRA A, 1995 r., 2000 ccm, benz., inst. gaz., 5-drzw., ważne OC i przegląd, stan bdb, wspom. kierownicy, 2 airbagi, ABS, c. zamek + pilot, el. reg. lusterka, kpl. kól - 4.400 zł. Slawa, powiat wschowski, tel. 0693/99-27-10, 0724/69-85-39 GI0A7KRC

OPEL VECTRA SEDAN COMPACT, 1995/96 r., 178 tys. km, 1800 ccm, 16V, zloty met., ABS, c. zamek + pilot, klimat., 4 el. szyby, el. lusterka, welurowa tap., multimedialna kierownica, halogeny, komputer, RO z CD, 4 airbagi, dziel. tylna kanapa, bez korozji, zadbany, stan idealny - 7.900 zł. Boguszów-Gorce, powiat walbrzyski, tel. 0604/47-89-55 GI0A9AJK

OPEL VECTRA, 1996 r., 200 tys. km, 1600 ccm, Ecotec. 16V, el. otw. szyby, halogeny, klimatyzacja, ABS, wspom. kier., c. zamek - 7.900 zł. Tel. 0724/45-43-32 GI97RERJP

OPEL VECTRA, 1996 r., 140 tys. km, 1900 ccm, 16V, zloty met., ABS, c. zamek, airbag, wspom kierownicy, I właśc., el. otw. szyby, po wymianie pasków i olejów, ważne OC i przegląd - 7.300 zł. Tel. 0882/55-93-10 GI0C9PRE

OPEL VECTRA KOMBI, 1996 r., 205 tys. km, 2000 ccm, turbo D, biały, klimat., 2 airbagi, el. szyby i lusterka, c. zamek, wspom. kierownicy, ABS, RO, hak, roleta bag., relingi dach., stan bdb, bez korozji, bez wypadku, techn. sprawny, nieeksploat. w kraju, po opłatach celno-skarbowych, do rejestracji - 6.900 zł. Boleslawiec, tel. 0605/33-31-07, 0661/94-44-26, 0692/15-89-11 GI0A7HRH

OPEL VECTRA SEDAN, 1996 r., 173 tys. km, 1600 ccm, 16V, benz., bordowy, 2 airbagi, ABS, wspom. kierownicy, c. zamek, obrotomierz, bez wypadku, RM, sprow., oplacony, stan bdb - 8 800 zł. Gryfów Śląski, powiat lwówecki, tel. 075/781-12-09, 0600/43-68-45 GI94JPR7L

OPEL VECTRA B SEDAN, 1996 r., 1600 ccm, 16V, biały, c. zamek + pilot, ABS, 2 airbagi, wspom. kierownicy, welurowa tap., szyberdach, zarejestr., stan bdb - 5.500 zł. Kamieniec Ząbkowicki, tel 0601/64-13-55 GI949FFTT

OPEL VECTRA hatchback, 1996 r., 1700 ccm, turbo D, szampanowy met., 2 airbagi c. zamek, el. lusterka, el. szyby, alufelgi, ABS, stan bdb - 5.900 zł + opłaty. Legnica, tel. 0665/47-68-88 GI0C9XAF

OPEL VECTRA, 1996 r., 185 tys. km, 1800 ccm, benz., inst. gaz., niebieski met., c. zamek, el szyby, el. lusterka, el. szyberdach, 2 airbagi, ważne OC i przegląd, stan bdb - 8.800 zł. Nysa, tel. 0694/38-61-14 GI0C3JL4

OPEL VECTRA B, 1996 r., 180 tys. km, 1600 ccm, zielony met., 2 airbagi, wspom. kierownicy, ABS, el szyby, c. zamek, welurowa tap., stan bdb, bez korozji, RO, w kraju od 2 dni - 5.400 zł. Rawicz, tel. 0603/85-26-46 GI0C99CL

OPEL VECTRA B SEDAN, 1996 r., 1600 ccm, Ecotec, ważne OC i przegląd, stan bdb - 6.500 zł. Slawa, powiat wschowski, tel. 0693/99-27-10, 0724/69-85-39 GI093RJF

FOTO OPEL VECTRA SEDAN, 1996 r., 170 tys. km, 1600 ccm, benz., inst. gaz., czarny metalik, 4-drzw, bez wypadku, kierowca niepalący, kpl. dokumentacja, I właściciel w kraju, sprowadzony, zarejestr., ABS, alum. felgi, c. zamek, pod. pow., RO, szyberdach, tap. welurowa, wspom. kier., stan idealny, 2 komplety kól - 8.500 zł. Świętoszów powiat boleslawiecki, tel. 0515/09-97-97 zwitek12@wp.pl II0AX4XX

OPEL VECTRA B, 1996 r., 1800 ccm, inst. gaz., niebieska, sekwencyjna inst. gazowa, stan bdb - 8.500 zł. Wińsko, powiat wolowski, tel. 0691/70-16-84 GI0C93W4

OPEL VECTRA B, 1996 r., 2000 ccm, benz., ABS, c. zamek, 2 airbagi, welurowa tap., sprow., zarejestr. - 6.800 zł. Ząbkowice Śląskie, tel. 0665/36-41-71 GI97KMYKK

FOTO OPEL VECTRA SEDAN, 1996 r., 220 tys. km, 1800 ccm, benz., inst. gaz., szampanowy metalik, zarejestrowany, 1. właściciel, 4-drzw., garażowany, kierowca niepalący, kpl. dokumentacja, sprow., ABS, c. zamek, immobilizer, 2 pod. pow., tap. welurowa, wspom. kier., hak holowniczy, szyby atermiczne, obrotomierz, stan bdb, zadbane wnętrze - 8.800 zł możliwość rat. Ząbkowice Śląskie, tel. 0506/18-32-52, 0506/18-32-53, 0608/08-91-43 www.kalmar.autogielda.pl jerzymajerczyk@vp.pl KI2644199

OPEL VECTRA, 1996/97 r., 1700 ccm, turbo D, grafitowy met., klimat., wspom. kierownicy, el. szyby, el. lusterka, 2 airbagi, nowe opony, nowy akumulator, po wymianie paska rozrządu, stan bdb - 7 500 zł. Legnica, tel. 0785/62-95-75 GI97T3WX9

OPEL VECTRA B HATCHBACK, 1996/97 r., 200 tys. km, 1600 ccm, 16V, benz., wrzosowy metalik, zarejestr., klimat., c. zamek, ABS, RO, alarm, el. szyby, Mul-T-Lock, 2 airbagi, wspom. kierownicy - 7.800 zł. Oleśnica, tel. 071/793-35-09, 0601/41-23-29 GI97L9TCA

OPEL VECTRA KOMBI, 1996/97 r., 187 tys. km, 2000 ccm, diesel, bordowy, wspom. kierownicy, el. szyby, el. lusterka, el. szyberdach, el. reg. reflektory, ABS, c. zamek, RO z CD ster. przy kierownicy, stan db - 8.300 zł. Praszka, powiat oleski, tel. 0505/64-00-16, 034/359-35-73 GI0C3T9R

OPEL VECTRA, 1996/97 r., 1800 ccm, benz., srebrny met., ważne OC i przegląd, wspom. kierownicy, c. zamek, airbagi - 3.200 zł lub zamienię. Wroclaw, tel. 0880/57-02-65 GI97P9C7C

OPEL VECTRA, 1997 r., 1800 ccm, benz., inst. gaz., klimat., el. szyby, el. reg. i podgrz. lusterka, alufelgi, alarm + pilot, zarejestr. - 7.000 zł. Boleslawiec, tel. 0509/21-38-30 GI97R7LKH

OPEL VECTRA SEDAN, 1997 r., 185 tys. km, 1800 ccm, 16V, benz., zloty met., 2 airbagi, klimat., pelne wyposaż. elektr., ABS, halogeny, welurowa tap., wspom. kierownicy, c. zamek, sprow., oplacony - 9.900 zł. Gryfów Śląski, powiat lwówecki, tel. 075/781-12-09, 0600/43-68-45 GI94AJCC4

OPEL VECTRA hatchback, 1997 r., 2000 ccm, DTL, biały, el. szyby, el. lusterka, ABS, c. zamek, wspom. kierownicy, 2 kpl. kól, ważne OC i przegląd - 7.200 zł. Kamienna Góra, tel. 0663/30-18-40 GI093KXW

OPEL VECTRA KOMBI, 1997 r., 168 tys. km, 2000 ccm, benz., granatowy, wersja limitowana, ABS, alufelgi, alarm, c zamek, el. lusterka, el szyby, hak, immob., klimat., halogeny, 4 airbagi, welurowa tap., RO ze ster. przy kier., wspom. kierownicy - 9.300 zł. Oleśnica, tel. 0603/86-67-71, 0721/81-89-00 GI97JEAPJ

OPEL VECTRA KOMBI, 1997 r., 1600 ccm, 16V, bordowy met., wspom. kierownicy, c zamek, klimat., wszystkie elektr dodatki, relingi dach. - 5.100 zł + oplaty. Olszyna, powiat lubanski, tel. 0605/67-21-21 GI0KKTK

OPEL VECTRA KOMBI, 1997 r., 1600 ccm, benz., platynowy, klimat., stan bdb, sprow. - 5.900 zł. Opole, tel. 0796/41-50-69 GI0C9KMX

OPEL VECTRA KOMBI, 1997 r., 173 tys. km, 1600 ccm, 16V, 101 KM, szampanowy met., ABS, wspom. kierownicy, 2 airbagi, c zamek, roleta bag., relingi dach., immob., szyberdach, el. reg. reflektory, sprow. z Niemiec, stan bdb - 6.200 zł. Paczków, powiat nyski, tel 0669/38-64-36 GI0C9FMN

FOTO OPEL VECTRA KOMBI, 1997 r., 258 tys. km, 1800 ccm, granatowy metalik, 5-drzw., bez wypadku, garażowany, I właściciel w kraju, zarejestr., ABS, alum. felgi, c. zamek, el. otw. szyby, el. lusterka, immobilizer, klimatyzacja, pod. pow., RO, tap. welurowa, wspom. kier., radio z CD ster. w kier., kpl. kól letnich + alufelgi - 8.000 zł. Perzów, powiat kępiński, tel. 0607/54-07-60 pprezes44@vp.pl II0C99PR

FOTO OPEL VECTRA B SEDAN, 1997 r., 105 tys. km, 1600 ccm, benz., szampański metalik, 4-drzw., alufelgi 14", ABS, c. zamek, el. otw. szyby (2), el. reg lusterka, 2 pod. pow., RO Sony, szyberdach, tap. welurowa, wspom. kier. - 9.900 zł. Pilawa Górna, powiat dzierżoniowski, tel. 0501/06-09-18 II0C9F7M

OPEL VECTRA SEDAN, 1997 r., 150 tys. km, 1600 ccm, benz., 101 KM, srebrny met., stan bdb - 9 200 zł. Polkowice, tel. 0722/29-64-91 GI0C9TWT

OPEL VECTRA, 1997 r., 1600 ccm, 16V, inst gazowa, bordowy met., butla gazu w miejscu kola zapasow., 5-drzwiowy, ABS, 2 airbagi, RO, wspom. kierownicy, c. zamek, immob., alarm, welurowa tap., alufelgi, ekonomiczny, zarejestr., garażowany, stan bdb, klimat. - 7.300 zł. Prochowice, powiat legnicki, tel. 0666/27-76-68 GI0C9YCH

OPEL VECTRA KOMBI, 1997 r., 143 tys. km, 1600 ccm, Ecotec, wiśniowy met., stan idealny, I właśc., serwisowany, ks. serwisowa, garażowany, nowe opony, kpl. kól zim., klimat. po rem. kapitalnym, nowy ukl. wydechowy, po wymianie klocków ham., olejów i filtrow - 12.500 zł. Strzelce Opolskie, tel. 077/461-76-66, 0692/11-05-92 GI0C9JR9

OPEL VECTRA SEDAN, 1997 r., 170 tys. km, 1800 ccm, benz., inst. gaz., bordowy, zarejestr., inst. gaz. z sekwencyjnym wtryskiem, klimat., 4 airbagi, pelne wyposaż. - 9.500 zł. Walbrzych, tel. 0601/07-32-61, 0694/25-06-25 GI0H47L

OPEL VECTRA KOMBI, 1997 r., 2500 ccm, opłacony, przygotowany do rejestr., pelne wyposaż. oprócz nawigacji - 6.900 zł. Wroclaw, tel. 0514/98-36-97 GI0C9HC4

OPEL VECTRA SEDAN, 1997 r., 211 tys. km, 2000 ccm, 16V + inst. gazowa, butelkowy met., I właśc. w kraju od roku, nowa inst. gazowa, TC, klimatronic, ABS, el. szyby, el. lusterka, tempomat, welurowa tap., skórzana kier., airbagi, inst. gaz na gwarancji - 8.850 zł. Wroclaw, tel. 0880/97-82-10 GI0ARCAP

OPEL VECTRA, 1997 r., 160 tys. km, 2000 ccm, dTi, granatowy met., klimat., ABS, wspom. kierownicy, c. zamek - 5.900 zł. Wroclaw, tel. 0501/46-53-95, 0510/89-80-88 GI0ARAML

OPEL VECTRA B KOMBI, 1997 r., 1600 ccm, benzyna, inst. gaz., biały, stan dobry, ABS, wspom. kierownicy, c. zamek, alarm, klimat., podgrz. fotele, relingi dach., ważne OC i przegląd, welurowa tap., ekonomiczny, sprawny technicznie, el. szyby i reg. lusterka, lekko uszkodzone zawieszenie przednie - 4.600 zł lub zamienię. Wroclaw, tel. 0507/30-72-21, 0695/88-00-30 GI0C7NKN

OPEL VECTRA B KOMBI, 1997 r., 2000 ccm, diesel, granatowy, wspom. kierownicy, ABS, klimat., w 100% sprawny, c. zamek, alarm, 2 piloty, 2 kpl. kluczy, relingi dach., roleta bag., oryg. RO, stan techn. i wizualny bdb - 8.900 zł. Wroclaw, tel. 0661/27-11-73, 0693/44-86-35 GI0AMKAJ

OPEL VECTRA CD KOMBI, 1997/98 r., 1600 ccm, 16V, Ecotec, zielony (butelkowy) met., alufelgi, kpl. kól zim., bogate wyposaż., welurowa tap., bez wypadku, stan bdb - 6.500 zł. Bukowice, powiat wolowski, tel. 071/319-72-73 GI04M34W

OPEL VECTRA KOMBI, 1997/98 r., 1600 ccm, 16V, Ecotec, niebieski met., stan bdb, airbagi, ABS, wspom. kierownicy, c. zamek, stan bdb - 7.200 zł + oplaty. Glogów, tel. 076/831-82-04, 0887/07-37-32 GI97RTP3J

OPEL VECTRA B KOMBI, 1997/98 r., 161 tys. km, 1600 ccm, benz., śliwkowy met., zarejestr., klimat., ABS, wyposaż. el., roleta bag., relingi dach., RM, 2 kpl. opon, serwisowany, alarm, c. zamek, stan idealny - 9.800 zł lub zam. na tańszy. Paczkow, powiat nyski, tel. 0519/13-35-50 GI0A79AT

OPEL VECTRA SEDAN, 1997/98 r., 226 tys. km, 2000 ccm, DTL, bordowy met., I właśc. w kraju, klimat., el. szyby, el. lusterka, alufelgi - 8.500 zł. Wroclaw, tel. 071/336-53-19, 0604/46-08-65 GI093WEF

OPEL VECTRA KOMBI, 1998 r., 120 tys. km, 1800 ccm, benz. 16V, bordowy met., klimat., 4 airbagi, wspom. kierownicy, hak, RO, roleta bag., relingi dach., ABS, stan bdb, po wymianie rozrządu, techn. sprawny, nieeksploat. w kraju, I właśc. w Niemczech, po opłatach celno-skarbowych, do rejestracji - 7.700 zł. Boleslawiec, tel. 0605/33-31-07, 0661/94-44-26, 0692/15-89-11 GI09F7AA

OPEL VECTRA B KOMBI, 1998 r., 1800 ccm, benz., 16V, niebieski met., 2 airbagi, ABS, TC, klimat., el. lusterka, el. szyby, relingi dach., c. zamek, alufelgi, kola zimowe, zadbany, przyciemn. szyby, sprowadzony, zarejestr., bez wypadku, bez korozji, stan bdb - 9.100 zł. Duszniki-Zdrój, powiat klodzki, tel. 0604/51-79-70 GI97MJCAH

OPEL VECTRA KOMBI, 1998 r., 171 tys. km, 1800 ccm, 16V, benz., czarny met., 4 airbagi, klimatronic, el. szyby, ABS, wspom. kierownicy, c. zamek, halogeny, roleta, relingi, sprow., oplacony, stan bdb - 10.900 zł. Gryfów Śląski, tel. 075/781-12-09, 0600/43-68-45 GI9X7JTM

OPEL VECTRA, 1998 r., 215 tys. km, 1800 ccm, 16V, benz., granatowy met., klimatronic, 4 airbagi, pelne wyposaż. elektr., podgrz. lusterka i otw szyby - 11.000 zł. Klodzko, tel. 0695/32-55-49 GI0H7MR

OPEL VECTRA, 1998 r., 250 tys. km, 2000 ccm, diesel, wiśniowy, relingi dach., hak, podgrzewane lusterka, silnik, fotele przednie, el. szyby, c. zamek, sprowadzony - 5.200 zł. Klodzko, tel. 0695/04-52-39 GI0C9FR9

OPEL VECTRA KOMBI, 1998 r., 2000 ccm, 16V, c. zamek, ABS, klimat., Webasto, sprowadzony - 11 000 zł. Kościan, tel. 0603/24-44-47 GG9P79WM

OPEL VECTRA, 1998 r., 134 tys. km, 1598 ccm, Ecotec, zielony (butelkowy), ABS, wspom. kier., el. otw. szyby, 2 pod. pow., nowa chlodnica, akumulator, rozrząd, opony letnie i zimowe, kola kpl., kupiony w salonie we Wroclawiu, I właśc., zadbany, nie palono wewnątrz papierosów, RO, ks. serwisowa - 10.500 zł. Kotla, powiat glogowski, tel. 0512/50-56-76 GI09X3LL

OPEL VECTRA, 1998 r., 2000 ccm, turbo D, 16V - 7.000 zł + oplaty. Krosno Odrzańskie, tel. 0889/84-27-50 GI0MPFC

OPEL VECTRA, 1998 r., 2000 ccm, diesel, błękitny met., zarejestr., klimat., alufelgi, el szyby, nowe tarcze ham. - 6.300 zł. Olawa, tel. 0607/09-13-08 GI0AE33E

OPEL VECTRA KOMBI, 1998 r., 137 tys. km, 2000 ccm, TDI, zielony met., klimat., c. zamek + pilot, ABS, wspom. kierownicy, relingi dach., welurowa tap., stan idealny - 12.500 zł lub zamienię. Paczków, powiat nyski, tel. 0606/43-14-25 GI97MHPY7

OPEL VECTRA B KOMBI, 1998 r., 220 tys. km, 2000 ccm, DTL, granatowy, klimat., 4 airbagi, el. szyby, el. lusterka, RO z CD, welurowa tap. - 8.000 zł + oplaty. Prochowice, powiat legnicki, tel. 0508/25-98-17, 0691/06-92-48 GI97FJE4K

OPEL VECTRA KOMBI, 1998 r., 165 tys. km, 2000 ccm, TDI, granatowy, zadbany, klimat., 4 airbagi, wspom. kierownicy, pelne wyposaż. elektr., c. zamek + pilot, alufelgi, relingi dach., sprawny, serwisowany - 11.000 zł. Środa Śląska, tel 0660/31-72-91 GI0C9H7W

OPEL VECTRA B, 1998 r., 120 tys. km, 1600 ccm, wtrysk, V8, granatowy, pelne wyposaż., b. zadbany - 9.900 zł lub zamienię. Walbrzych, tel. 0503/07-91-94 GI0AMAXL

FOTO OPEL VECTRA, 1998 r., 187 tys. km, 1800 ccm, benz., wiśniowy, 5-drzw., ABS, c. zamek, el otw. szyby, immobilizer, klimatyzacja, pod. pow., RO, tap. welurowa, wspom. kier., komplet opon letnich + alufelgi oryginalne, hak - 7.900 zł. Wroclaw, tel. 0603/16-04-58 II0C3J3F

OPEL VECTRA B SEDAN CDX, 1998 r., 152 tys. km, 2500 ccm, V6, niebieski, kupiony w kraju, II właśc., CD, klimatronic, 4 airbagi, TC, tempomat, ABS, wspom. kierownicy, el. lusterka, szyby, alufelgi, welurowa tap., alarm, blokada skrzyni bieg. - 13.500 zł. Wroclaw, tel. 0728/82-79-24, 0601/71-57-20 GI09X7RA

FOTO OPEL VECTRA B, 1998 r., 2000 ccm, DI, czarny, 5-drzw., bez wypadku, garażowany, kierowca niepalący, kpl. dokumentacja, sprowadzony, ABS, alarm z pilotem, c. zamek z pilotem, el. otw. szyby (4), el. reg. lusterka, immobilizer, klimatyzacja, 2 pod. pow., reg. kierownica, RO, tap. welurowa - 8.600 zł. Ząbkowice Śląskie, tel. 0601/14-39-02, 074/816-03-72 kunicki_mirek@interia.pl II0AK4XR

OPEL VECTRA B KOMBI, 1998/99 r., 210 tys. km, 2000 ccm, TDI, bordowy met., ks. serwisowa, ogrzew. postojowe, klimatronic, el. szyby, alufelgi, w kraju od kilku dni, stan idealny - 9.900 zł. Klodzko, tel. 0695/07-80-80 GI0449FY

OPEL VECTRA B, 1998/99 r., 190 tys. km, 1600 ccm, 16V, klimat., ABS, wspom. kierownicy, 4 airbagi, el. lusterka i szyby, c. zamek + pilot, RO, ważne OC i przegląd do 06 2010 r., zarejestr., stan bdb - 9.300 zł. Świerzawa, powiat zlotoryjski, tel. 0601/24-72-60 GI97F7CCH

OPEL VECTRA KOMBI, 1999 r., 178 tys. km, 1600 ccm, benz., 16V, po liftingu, klimat., wszystkie elektr. dodatki, halogeny, RO, wspom. kierownicy, immob., c. zamek, roleta, relingi dach., el. lusterka, wielofunkcyjna kier., stan bdb, alufelgi - 9.500 zł. Bierutów, powiat oleśnicki, tel. 0792/18-85-55 GI0C9PML

OPEL VECTRA SEDAN, 1999 r., 2500 ccm, benz., zarejestr., klimat., 4 airbagi, ABS, TC, wspom. kierownicy, pelne wyposaż. elektr. - 10.200 zł lub zamienię. Boleslawiec, tel. 0790/33-84-48 GI97LWLNH

OPEL VECTRA KOMBI, 1999 r., 192 tys. km, 2000 ccm, dTi, srebrny met., klimat., ksenony, el. szyby, el. lusterka, RO, c. zamek, welurowa tap., roleta, relingi dach., ABS, 4 airbagi, komputer pokladowy, stan bdb, sprow. - 11.300 zł + oplaty Jawor, tel. 0603/57-33-87 GI0C99MN

OPEL VECTRA, 1999 r., 2000 ccm, turbo D, zloty met., wersja angielska, klimat., ABS, c. zamek, wspom. kierownicy, el. szyby i reg. lusterka, alufelgi, halogeny - 3.000 zł. Klodzko, tel. 0693/55-28-12 GI0AKC7J

OPEL VECTRA HATCHBACK, 1999 r., 2000 ccm, benz., inst. gaz., zloty met., 5-drzwiowy, nowa inst. gazowa z sekwencyjnym wtryskiem (na gwarancji), welurowa tap., ABS, c. zamek + pilot, el. szyby, el. lusterka, podgrz. lusterka, klimat., 2 airbagi, RO, alufelgi, zderzaki i lusterka w kolorze nadwozia, przegląd i OC do 10.2010 r. - 11.700 zł. Klodzko, tel. 0609/45-10-70 GI97RXPKL

OPEL VECTRA hatchback, 1999 r., 180 tys. km, 2000 ccm, diesel, srebrny met., 5-drzwiowy, 4 airbagi, klimatronic, ABS, ASR, wspom. kierownicy, c zamek - 11.000 zł + oplaty. Prochowice, powiat legnicki, tel. 0667/63-13-03 GI0C3K9M

OPEL VECTRA KOMBI, 1999 r., 160 tys. km, 1600 ccm, 16V, granatowy met., pelne wyposaż., zadbany - 9.200 zł. Rawicz, tel. 0501/65-30-79 GI9REXJ7

OPEL VECTRA B SEDAN, 1999 r., 210 tys. km, 1800 ccm, benz., inst. gaz., atramentowy met., ABS, el. szyby, el. lusterka, 6 airbagów, wspom. kierownicy, welurowa tap., podgrz. fotele, klimatronic, halogeny, hak, c. zamek w kluczyku, alarm, 2 kpl. kluczyków, nowa inst. gazowa, welurowa tap., spryskiwacze reflektorów, stan bdb - 11.900 zł. Sobótka, powiat wroclawski, tel. 0667/21-30-33 GI0C99YE

OPEL VECTRA B KOMBI, 1999 r., 235 tys. km, 2000 ccm, dCi, zielony met., el. otw. szyby, el. reg. lusterka, klimatronic, ABS, RO z CD, relingi dach., kpl. kól letnich - 11.500 zł. Trzebnica, tel. 0722/34-88-94 GI0C3RHP

FOTO OPEL VECTRA HATCHBACK, 1999 r., 128 tys. km, benzyna, bordowy, 5-drzw., bez wypadku, kpl. dokumentacja, I właściciel, serwisowany, sprowadzony, ABS, alufelgi 15", c. zamek, el. otw. szyby, el. reg. lusterka, immobilizer, klimatyzacja, komputer pokl., 6 pod. pow., reg. kierownica, RO, tap. welurowa, wspom. kier. - 10.900 zł. Walbrzych, tel. 0793/90-80-18 mtturkow@wp.pl II0ARMXC

OPEL VECTRA SEDAN, 1999 r., 152 tys. km, 1800 ccm, 16V, srebrny metalik, wspom. kierownicy, 4 airbagi, el. szyby i reg. lusterka, halogeny, klimat., tempomat, bez wypadku, oryg. lakier, stan bdb, od 2 miesięcy w kraju, sprowadzony z Niemiec - 12.700 zł. Ząbkowice Śląskie, tel. 0664/00-26-87 GI0C9HHT

OPEL VECTRA KOMBI, 1999/00 r., 2000 ccm, TDI, granatowy, klimat., c. zamek, 4 airbagi, alufelgi, ABS, nowe opony zimowe, po wymianie klocków ham., płynów, tarcz ham., ukl. wydechowego, pompa wtryskowa na rocznej gwarancji - 10.500 zł + oplaty. Kamienna Góra, tel. 0663/30-18-40 GI04P4LT

OPEL VECTRA SEDAN, 1999/00 r., 1600 ccm, benz., granatowy met., po liftingu, serwisowany, ks. serwisowa, stan blacharki i lakieru idealny, 4 airbagi, klimat., el. szyby, el. lusterka, welurowa tap., RO stereo z CD Opel, stan wnętrza i techniczny bdb - 11.900 zł lub zamienię możliwe raty. Legnica, tel. 0790/44-43-37, 0785/54-54-89 GI0C97CW

OPEL VECTRA B SEDAN, 1999/00 r., 2000 ccm, DTL 101 KM, srebrny metalik, po liftingu, stan b. dobry, klimatyzacja, el. szyby, ABS, wspomaganie, 2 poduszki pow., centralny zamek, sprowadzony, zarejestrowany, 2 dni w Polsce, zderzaki w kolorze nadwozia, od 1. właściciela, oplacony - 13.400 zł. Nowogrodziec, powiat boleslawiecki, tel. 0602/85-29-65 II0AK4F4

OPEL VECTRA KOMBI, 1999/00 r., 160 tys. km, 2000 ccm, dTi, granatowy, klimatronic, nowy akumulator, nowe opony, cena do uzgodnienia - 10.200 zł. Opole, tel. 0602/79-96-51 GI97PCJHX

OPEL VECTRA KOMBI, 1999/00 r., 2000 ccm, DTI, zielony met., klimatronic, bogate wyposaż., oplacony - 13.900 zł + koszt rejestracji 250 zł. Paczków, powiat nyski, tel. 0692/43-97-81 GI97L9PMK

OPEL VECTRA, 1999/00 r., 2000 ccm, dTi, granatowy met., wspom i reg. kierownicy, 4 airbagi, c. zamek, ABS, klimat., el. szyby, RO z CD, stan bdb - 12.400 zł Strzegom, powiat świdnicki, tel. 0880/08-29-96 GI0C9XXT

OPEL VECTRA SEDAN, 1999/00 r., 165 tys. km, 1600 ccm, 16V, Ecotec, czarny, 4 airbagi, el. szyby, el. lusterka, klimat., wspom. kierownicy, ABS, c. zamek + pilot, kpl. kluczy, ks. serwisowa, alufelgi, lifting, opony zimowe, podlokietnik, stan bdb, RO + zmieniacz na 10 plyt CD, bez wypadku w 100%, wersja na 100-lecie Opla - 10.900 zł. Strzegom, powiat świdnicki, tel 0667/20-70-52 GI07FECJ

OPEL VECTRA KOMBI, 1999/00 r., 1600 ccm, benz., inst. gaz., srebrny met., wszystkie elektr. dodatki, alufelgi - 11.500 zł lub zamienię. Świebodzice, powiat świdnicki, tel. 0664/80-59-87 GI97CYFYK

FOTO OPEL VECTRA B KOMBI, 2000 r., 116 tys. km, 1600 ccm, 16V, benz., grafitowy metalik, 5-drzw., bez wypadku, kierowca niepalący, kpl. dokumentacja, I właściciel w kraju, zarejestr., ABS, alum. felgi 15", c. zamek, el. otw. szyby (2), el. reg. lusterka, immobilizer, klimatyzacja, 4 pod. pow., reg. kierownica, RO z CD, tap. welurowa - 14 000 zł. Bielawa, tel. 0693/45-42-18 II0APT9L

OPEL VECTRA B, 2000 r., 155 tys. km, 1600 ccm, 16V, benz., zielony met., 5-drzw., klimat., ABS, alufelgi, c. zamek, el. szyby, halogeny, wspom. kierownicy, sprow., oplacony, stan idealny - 13.900 zł. Gryfów Śląski, powiat lwówecki, tel. 075/781-12-09, 0600/43-68-45 GI97LHHCL

OPEL VECTRA KOMBI, 2000 r., 1600 ccm, 16V, czarny, klimat., el. szyby, el. lusterka, ABS, alufelgi, stan db - 9.500 zł. Krotoszyn, tel. 0888/67-98-38 GI97N7EN4

OPEL VECTRA KOMBI, 2000 r., 178 tys. km, 1600 ccm, 16V, benz., bordowy met., klimat., 4 airbagi, ABS, el szyby, alufelgi, wspom. kierownicy, roleta, relingi dach., sprow. z Niemiec - 7.900 zł. Legnica, tel. 0691/84-61-10 GI0AX49P

OPEL VECTRA B KOMBI, 2000 r., 177 tys. km, 2000 ccm, dTi, granatowy met., ABS, el. szyby, c. zamek, klimat., alufelgi, welurowa tap., stan bdb - 11.200 zł + oplaty. Lubin, tel. 0660/49-37-62 GI0C4LY3

OPEL VECTRA, 2000 r., 108 tys. km, 2000 ccm, diesel, srebrny met., klimatronic, ABS, wspom. kierownicy, el. szyby, właśc. niepalący (kobieta), stan idealny - 16 700 zł. Olawa, tel 0796/66-99-91 GI0C3HTT

OPEL VECTRA KOMBI, 2000 r., 170 tys. km, 2000 ccm. dTi, grafitowy met., klimat., airbag, welurowa tap., c. zamek, ABS, alufelgi, zadbany, sprow. z Niemiec - 10.500 zł + oplaty. Ścinawa, powiat lubiński, tel. 0661/54-19-84 GI0C4WY7

OPEL VECTRA EDITION KOMBI, 2000 r., 197 tys. km, 2000 ccm, dTi, srebrny metalik, I właśc., serwisowany, klimat., 4 airbagi, el. szyby i reg. lusterka, wspom. kierownicy, ABS, kierownica wielofunkcyjna, c. zamek, zarejestr., ubezpieczony, stan idealny - 15.300 zł. Wroclaw, tel. 0723/00-27-00 GI0C9HF4

OPEL VECTRA ELEGANCE SEDAN, 2000/01 r., 136 tys. km, 1600 ccm, 100 KM, srebrny met., I właśc., sprow., 4 airbagi, klimatronic, ABS, 4 el. szyby, komputer, alufelgi, welurowa tap., halogeny, alarm, c. zamek, kpl. dokumentacja, kpl. kluczyków, ks. serwisowa, stan bdb - 14.500 zł. Sobótka, powiat wroclawski, tel. 0696/54-39-66 GI0C9J7N

OPEL VECTRA KOMBI, 2001 r., 170 tys. km, 2200 ccm, diesel, czarny met., pelne wyposaż., bez wypadku, stan bdb, alufelgi 17" - 12.900 zł + oplaty. Boleslawiec, tel. 0516/01-97-27 GI04P9CE

OPEL VECTRA SEDAN ELEGANCE, 2001 r., 190 tys. km, 2200 ccm, dTi, 4-drzw., pelne wyposaż., skórzana tap., ksenony, ks. serwisowa, bez wypadku, stan idealny - 18.900 zł lub zamienię. Boleslawiec, tel. 0602/76-91-52, 075/644-82-55 GI07FPF4

OPEL VECTRA KOMBI, 2001 r., 175 tys. km, diesel, srebrny metalik, klimat., ABS, wspom. i reg. kierownica, el. szyby i reg. lusterka, radio, roleta bag., relingi dach., 2 airbagi, c. zamek + pilot, garażowany, ubezpieczony, stan bdb - 16.500 zł. Wroclaw, tel. 0605/61-52-34, 0513/51-76-55 GI07JPRK

FOTO OPEL VECTRA KOMBI, 2001 r., 169 tys. km, 2200 ccm, DTI, srebrny metalik, klimatronic dwustrefowy, zarejestr., garażowany, kierowca niepalący, kpl. dokumentacja, sprow., ABS, alarm, alufelgi, c. zamek, el. szyby, el. lusterka, immob., 4 pod. pow., reg. kierownica, tap. welurowa, wspom. kier., stan bardzo dobry - 14 500 zł, możliwość rat. Zabkowice Śląskie, tel. 0506/18-32-52, 0506/18-32-53, 0608/08-91-43 www.kalmar.autogielda.pl jerzymajerczyk@vp.pl KI0002090

OPEL VECTRA, 2002 r., 155 tys. km, 2200 ccm, CDTi, srebrny, el. szyby, wspom., klimat., zarejestrowany, stan bdb - 21.600 zł. Wroclaw, tel. 0507/12-35-89

OPEL VECTRA SEDAN, 2002 r., 180 tys. km, 2200 ccm, CDTi, srebrny, el. szyby, wspom., klimat., sprowadzony, zarejestrowany, stan bdb - 21.600 zł. Wroclaw, tel. 0507/12-35-89

FOTO OPEL VECTRA, 2002/03 r., 158 tys. km, 1800 ccm, 16V, benz., srebrny metalik, bez wypadku, garażowany, kierowca niepalący, kpl. dokumentacja, I właściciel, serwisowany, sprowadzony, zarejestr., ABS, alarm, alum. felgi, c. zamek, el. otw. szyby, el. reg. lusterka, ESP, immobilizer, klimatyzacja, 8 pod. pow. - 25.800 zł możl. raty i zamiana. Legnickie Pole k. Legnicy, tel. 0605/28-37-83, 076/858-20-02 romanprokopczak@wp.pl KI3387159

OPEL VECTRA C hatchback, 2003 r., 2000 ccm, DTI, granatowy met., wspom. kierownicy, ABS, ASR, c. zamek, el. szyby, el lusterka, 8 airbagów, RO z CD, klimat., immob., reg. kierownica, alufelgi, bez wypadku, wersja angielska, stan bdb - 10.000 zł. Wroclaw, tel 0608/84-46-03, 071/330-19-29 GI97CLJ3K

OPEL VECTRA GTS, 2003/04 r., 160 tys. km, 2200 ccm, dTi, granatowy met., pelne wyposaż., alufelgi 17", oplacony, zarejestr., bez wypadku, stan idealny - 30.800 zł lub zamienię. Boleslawiec, tel. 0602/76-91-52, 075/644-82-55 GI0794TA

OPEL VECTRA C ELEGANCE SEDAN, 2003/04 r., 142 tys. km, 2000 ccm, dTi, srebrny met., w 100% bez wypadku, oryg. lakier, od 1. właśc., w kraju od tygodnia, zarejestr., ks. serwisowa, nie palono wewnątrz papierosów, ABS, 10 airbagów, ESP, klimatronic, el. szyby i lusterka, c. zamek, welurowa tap., wielofunkcyjna kier., RO z CD, stan idealny - 28.700 zł. Walbrzych, tel. 0886/72-99-64 GI0C3MPC

OPEL VECTRA KOMBI, 2004 r., 2200 ccm, turbo D, zloty met., z salonu w kraju, homolog. na ciężarowy, ksenony, skórzana tap., alufelgi 17 ., klimatronic 2-stref., ABS, RO z CD, ks. serwisowa, 8 airbagów, komputer, pelne wyposaż. elektr. - 27.900 zł. Karlowice, powiat opolski, tel. 0500/29-23-30 GI97MJCTM

FOTO OPEL VECTRA C KOMBI, 2004 r., 189 tys. km, 1900 ccm, 150 KM, CDTI, srebrny metalik, bez wypadku, ABS, c. zamek, el. szyby, el. lusterka, ESP, immobilizer, klimatyzacja 2-strefowa, komputer pokl., 6 pod. pow., RO z CD, wspom. kier., zadbany, ks serwisowa, 6-biegowa skrzynia Tiptronic, oryg. lakier, koszt rej. 245 zł, cena - 28.000 zł po oplatach. Strzelin, tel. 0691/82-14-80 II0APXHM

FOTO OPEL VECTRA GTS HATCHBACK, 2004 r., 2200 ccm, DTI, srebrny metalik, zarejestr., klimatronic, 5-drzw., garaż., kierowca niepalący, ABS, alarm, alufelgi, 4 el. szyby, el. reg. i podgrz. lusterka, immob., reg. kierownica, 4 airbagi, kurtyny boczne, ksenony, tapicerka skórz.-materiał., EBD, ESP, TCS, CBC, RO z CD, stan bdb - 28 800 zł możliwość rat. Ząbkowice Śląskie, tel. 0506/18-32-52, 0506/18-32-53, 0608/08-91-43 www.kalmar.autogielda.pl jerzymajerczyk@vp.pl KI0509560

OPEL VECTRA, 2005 r., 106 tys. km, 1900 ccm, diesel, 120 KM, srebrny met., manualna skrzynia bieg., sprow., zarejestr., ABS, el. lusterka, el. szyby, klimat., alufelgi, ASR, c. zamek, airbag, RO z CD, wspom. kierownicy, immob., halogeny, zadbany - 30.500 zł. Boleslawiec, tel. 0609/68-80-04, 0514/60-21-56 GI0FX4E

OPEL VECTRA KOMBI, 2005/06 r., 131 tys. km, 1900 ccm, CDTi 150 KM, granatowy met., zarejestr., klimatronic, 6 airbagów, ABS, pelne wyposaż. elektr., 2 kpl. opon, roleta, relingi dach., c. zamek, komputer, stan idealny - 33.800 zł lub zamienię. Paczków, powiat nyski, tel. 0606/43-14-25 GI0C3EFL

OPEL VECTRA KOMBI, 2006 r., 180 tys. km, 3000 ccm, CDTI, 184 KM, granatowy met., ksenony, automatic, skórzana tap., nawigacja, parktronic, hak, Webasto + pilot, w 100% bez wypadku, oplacony, przygotowany do rejestr. - 42.900 zł. Tel. 0601/75-71-11 GI0CA3KL

OPEL VECTRA C, 2006 r., 1900 ccm, CDTi, szary met., nowy model, klimat., el. szyby, I właśc., zarejestr., ABS, stan idealny - 37.500 zł. Boleslawiec, tel. 0503/97-49-19 GI97MLRFJ

OPEL VECTRA KOMBI, 2006 r., 130 tys. km, 1900 ccm, CDTI 150 KM, granatowoperlowy, bez wypadku, stan techn. idealny, serwisowany, zadbany, kpl. dokumentacja, pelne wyposaż., ekonomiczny, 10 airbagów, nawigacja, klimat., CD, el. fotele, el. otw. szyby, ABS, ASP, tempomat, RO, telefon - 33.800 zł zdjęcia na www.autogielda.pl. Legnica, tel. 0885/84-74-38, 0665/62-18-40 GI0C94N4

OPEL ZAFIRA, 1999 r., 2000 ccm, DTL, srebrny met., 7-osobowy - 16.000 zł + oplaty. Ząbkowice Śląskie, tel. 0880/18-55-82 GI94NRFCF

OPEL ZAFIRA, 1999/00 r., 196 tys. km, 2000 ccm, diesel, czarny met., 7-osobowy, ABS, immob., el. szyby i lusterka, c. zamek, 4 airbagi, airbagi, RO z CD, reg. kierownica, komputer, klimat., hak, sprow. z Niemiec, serwisowany, stan idealny - 17.700 zł + oplaty Boleslawiec, tel. 0785/94-32-82 GI0C3RJM

OPEL ZAFIRA, 1999/00 r., 188 tys. km, 2000 ccm, DTL, srebrny met., zarejestr., bez wypadku, 4 airbagi, klimat., el. otw. szyby, el. reg. lusterka, ABS, RO z CD, wspom. kierownicy, c. zamek, komputer, wielofunkcyjna kier., podlokietnik, halogeny, relingi dach., alum. felgi, stan idealny - 18.900 zł. Nysa, tel. 077/420-50-61, 0513/09-70-51 GI974HJN3

OPEL ZAFIRA, 2000 r., 2000 ccm. diesel, zielony met., alufelgi, klimat., bez wypadku, zarejestr., stan bdb - 17.300 zł. Bielawa, powiat dzierżoniowski, tel. 0606/55-24-00 GI04XEM7

OPEL ZAFIRA, 2000 r., 174 tys. km, 2000 ccm, TDI, zielony met., klimat., ABS, SRS (4 airbagi), el. lusterka i 4 szyby, RO + CD, 7-osobowy, alarm, c. zamek, welurowa tap., sprowadzony, zarejestr. w kraju - 18.600 zł możl. raty lub zamiana. Bystrzyca Klodzka, tel. 0601/58-14-74 GI0C3AAE

OPEL ZAFIRA, 2000 r., 180 tys. km. 1600 ccm, 16V, benz., srebrny met., 4 airbagi, klimat., 7-osobowy, ABS, wspom kierownicy, el. szyby, welurowa tap., RM, ks. serwisowa, sprowadzony, oplacony, stan idealny - 16.900 zł. Gryfów Śląski, powiat lwówecki, tel. 075/781-12-09, 0600/43-68-45 GI04XLX7

OPEL ZAFIRA ELEGANCE, 2000 r., 128 tys. km, 1800 ccm, srebrny met., sprow., 7-osobowy, klimat., airbagi, ABS, wspom. kierownicy, pelne wyposaż. elektr., welurowa tap., hak, RO, udokum. przebieg, stan bdb - 13.750 zł lub zamienię. Klodzko, tel. 074/647-04-01 GI04TFFR

OPEL ZAFIRA ELEGANCE, 2000 r. 128 tys. km, 1800 ccm srebrny, 7-osobowy, pelne wyposaż. - 14.150 zł lub zamienię na tańszy. Klodzko, tel. 0507/11-18-12 GI97FM9CJ

OPEL ZAFIRA, 2000 r., 173 tys. km, 2000 ccm, 16V CDTI 90 KM, granatowy metalik, 5-drzw., 7-osobowy, kierowca niepalący, kpl. dokumentacja, I właściciel, serwisowany, sprowadzony, ABS, alum. felgi, c. zamek, el. otw. szyby, el. reg. lusterka, immobilizer, klimatyzacja, komputer pokl., pod. pow., reg. kierownica, RO, stan idealny - 15.800 zł. Legnica, tel. 0880/37-22-72 bryk3@wp.pl II0C74EW

OPEL ZAFIRA, 2000 r., granatowy met., 7-osobowy, komputer, klimat., ABS, alufelgi, kpl. kól zim., sprow. - 15 200 zł + oplaty. Oleśnica, tel. 0781/78-24-79 GI09FALP

OPEL ZAFIRA COMFORT KOMBI, 2000 r., 173 tys. km, 2000 ccm, 16V, 101 KM, srebrny met., 7-osobowy, RO z CD, klimat., el. szyby, el. lusterka, airbagi, ks. serwisowa, sprow. ze Szwajcarii, zarejestr. - 19.300 zł. Oleśnica, tel 0603/86-67-71 GI97N7AJN

OPEL ZAFIRA, 2000 r., 2000 ccm. diesel, niebieski, 7-osobowy, pelne wyposaż. oprócz skórzanej tap. - 18.800 zł. Pleszew, tel. 0504/42-06-37 GI07C7TK

OPEL ZAFIRA, 2000 r., 2000 ccm, dCi, srebrny met., klimat., 4 airbagi, wszystkie elektr. dodatki, komputer, halogeny, relingi dach., ABS, RO z CD, serwisowany, stan idealny, alufelgi - 19.500 zł. Wolczyn, powiat kluczborski, tel. 077/414-52-80, 0663/45-13-97 GI97PFEMJ

OPEL ZAFIRA CDX VAN, 2000 r., 178 tys. km, 2000 ccm, DTL, zielony met., 4 airbagi, ABS, klimat., 4 el. szyby, alufelgi, relingi dach., halogeny, RO z CD ze ster. przy kier., komputer z dużym kolorowym ekranem, 7-osobowy, roleta, sprow. - 16.900 zł. Żary, tel. 0787/64-22-67 GI0C99RF

OPEL ZAFIRA, 2001 r., 21 tys. km, 1600 ccm, benz., granatowy, zarejestr., ważne OC i przegląd, II właśc., 4 airbagi, el. lusterka, el. szyby, właśc niepalący, c. zamek - 18.500 zł. Czerna, powiat boleslawiecki, tel. 0509/75-15-86, 0509/75-18-74 GI97KYTYA

OPEL ZAFIRA ELEGANCE, 2001 r. 188 tys. km, 2000 ccm, 16V, szaroniebieski met., bez wypadku, klimat., komputer, tempomat, 7-osobowy, alufelgi, 4 airbagi, el. szyby, el. reg. i podgrz. lusterka, RO z CD ze ster. przy kier., c. zamek + pilot, ABS, immob., wspom. kierownicy, reg. fotele, zaglówki, welurowa tap., halogeny, stan bdb - 18.800 zł. Legnica, tel. 0783/64-63-44 GI97NEPCR

OPEL ZAFIRA HATCHBACK, 2001 r., 180 tys. km, 2000 ccm, DTI 16V diesel, srebrny met., 4 airbagi, ABS, klimat., 4 el. szyby, el. lusterka, 7-osobowy, wspom. kierownicy, c. zamek, RO, sprowadzony, oplacony, gotowy do rejestracji - 16.400 zł. Olszyna, powiat lubanski, tel. 0889/23-07-04, 0792/50-95-45 GI0C9L4H

OPEL ZAFIRA VAN, 2001 r., 158 tys. km, 2000 ccm, diesel, zielony, klimat., Webasto, ABS, wspom. kierownicy, el. lusterka, el szyby, 4 airbagi, czujniki parkowania, c. zamek, immob., przednia szyba „solar", 7-osobowy, 2 oryg. kluczyki, koszt rejestracji 240 zł - 17.200 zł. Ostrów Wielkopolski, tel. 0602/52-02-90 GI0C3X3L

OPEL ZAFIRA ELEGANCE, 2001 r., 180 tys. km, 2000 ccm, TDI, granatowy met., 7-osobowy, pelne wyposaż., niedawno sprowadzony, po oplatach celno-skarbowych - 19.500 zł. Wroclaw, tel. 0509/69-61-21, 0519/17-94-84 GI97F7H7F

OPEL ZAFIRA CDX, 2002 r., 151 tys. km, 2000 ccm, dTi, srebrny met., klimat., ABS, SRS (4 airbagi), el. szyby, el. lusterka, alufelgi, c. zamek, alarm, sprowadzony, zarejestr. w kraju, I właśc., 7-osobowy, I właśc. - 21.300 zł, możl. raty lub zamienię. Bystrzyca Klodzka, tel. 0601/58-14-74 GI97JA7HK

OPEL ZAFIRA hatchback, 2002 r., 128 tys. km, 1600 ccm, 16V, srebrny met., bez wypadku, klimat., 7-osobowy, ABS, wspom. kierownicy, c. zamek, 4 airbagi, kpl dokumentacja, el. szyby, serwisowany, stan bdb - 18.000 zł. Klodzko, tel. 0605/74-22-01 GI0AK9FW

OPEL ZAFIRA ELEGANT, 2002 r., 160 tys. km, 2000 ccm, TDI, srebrny met., ABS, klimat., hak, alufelgi, komputer, nawigacja, welurowa tap., szyba atermiczna - 18.700 zł. Olawa, tel. 0513/98-51-15 GI0HE7X

OPEL ZAFIRA, 2002 r., 182 tys km. 1600 ccm, benz., czarny, 7-osobowy, el. lusterka, el. szyby, wspom., klimat., RO z CD, stan bdb - 15.600 zł. Wroclaw, tel. 0507/12-35-89

OPEL ZAFIRA ELEGANCE, 2002/03 r., 150 tys. km, 2000 ccm, DTI, 101 KM, srebrny met., kupiony w salonie, I właśc., bez wypadku, serwisowany, 7-osobowy, klimat., ABS, ESP, c. zamek, wspom. kierownicy, el. szyby i reg. lusterka, komputer, welurowa tap., radio, halogeny, stan idealny - 25.200 zł. Klodzko, tel. 074/867-72-55, 0693/53-08-88, 0601/30-09-70 GG94XKJRH

OPEL ZAFIRA, 2003 r., 157 tys. km, 2200 ccm, DTI, 125 KM, szary met., klimat., welurowa tap., alufelgi, ABS, el. szyby, el. lusterka, I właśc., garażowany - 31.500 zł lub zamienię. Jastrzębie-Zdrój, tel. 032/474-04-80, 0604/22-42-88 GI04TFER

OPEL ZAFIRA, 2003 r., 2000 ccm, TDI, 101 KM, stalowy met., 7-osobowy, klimatronic, ABS, ESP, 6 airbagów, 4 el. szyby i lust., komputer, RO z CD ze ster. przy kier., welurowa tap., podlokietnik, halogeny, alufelgi, wspom. kierownicy, c. zamek, fotochromowa szyba przednia, ks. serwisowa, sprow., zadbany - 23.900 zł. Leszno, tel. 0609/62-21-00, 0501/31-73-39 GI0C4RRY

OPEL ZAFIRA, 2003 r., 164 tys. km, 2000 ccm, czarny, bogate wyposaż., klimat., alufelgi, ks. serwisowa - 5.200 EUR. Walbrzych, tel. 0608/43-56-70 GI97MHYER

OPEL ZAFIRA, 2004 r., 172 tys. km, 2200 ccm, dTi 125 KM, srebrny met., 7-osobowy, wspom. kierownicy, klimatronic, welurowa tap., komputer pokladowy, c. zamek, ABS, ESP, 10 airbagów, el. otw. szyby (4), el. reg. lusterka, I właśc., ks. serwisowa, alum. felgi, halogeny - 29.800 zł. Opole, tel 077/441-15-55, 0600/01-23-90 GI044C7H

OPEL ZAFIRA, 2005/06 r., 80 tys. km, 1900 ccm, CDTi, niebieski met., pelne wyposaż. oprócz skórzanej tap., nawigacja z dużym wyświetlaczem, sensor deszczu i zmierzchu, 7-osobowy, ważne OC i przegląd - 39.500 zł lub zamienię. Rawicz, tel. 0501/65-30-79 GI97LWWHF

OPEL ZAFIRA OPC VAN, 2007 r., 56 tys. km, 2000 ccm, turbo, niebieski, ważne OC, 241 KM, 7-osobowy, fotele Recaro, skórzana tap., pelne wyposaż. elektr., szyberdach Webasto, inne, 2 kluczyki, oryg. przebieg - 53.900 zł. Jelenia Góra, tel 0794/65-63-36 GI049FTW

PEUGEOT

PEUGEOT 1007, 2005/06 r., 31 tys. km, 1400 ccm, HDI, zielony met., kupiony w salonie w marcu 2006 r., serwisowany, garażowany, I właśc. (niepalący), udokum. przebieg, bez wypadku - 22.400 zl. Leszno, tel. 0667/89-96-72 GI0C4WTL

PEUGEOT 106, 1992 r., 1100 ccm, błękitny metalik, 3-drzwiowy, RM, nowe opony i akumulator, stan bdb - 3.200 zl Brzeg, tel. 0784/24-34-45 GI0C9HRY

PEUGEOT 106 hatchback, 1994 r., 130 tys. km, 1000 ccm, czerwony, el. szyby, RO - 2 500 zl. Doruchów, powiat ostrzeszowski, tel. 0609/27-17-31 GI0C3WY3

PEUGEOT 106, 1995 r., 140 tys. km, 1000 ccm, czarny, 3-drzwiowy, 5-bieg., zadbany, nowy rozrząd, opony, akumulator, nowe przeguby, immob., ważne OC i przegląd - 3.600 zl. Wrocław, tel. 0603/23-98-81 GI0C9FWA

PEUGEOT 106, 1996 r., airbag, szyberdach - 2.000 zł. Lipinki Łużyckie, powiat żarski, tel. 0503/95-33-24 GI09EYYE

AUTO GAZ "MARZENIE"
MONTAŻ SERWIS
PROMOCJA ZIMOWA
SEKWENCJA od 2050 zł
Wrocław, ul. Gazowa 3 (teren gazowni)
tel. 71/333 65 99, 0608 351 014
www.autogaz-marzenie.pl

PEUGEOT 106, 1996 r., 132 tys. km, 1400 ccm, benz., turkusowy, wspom. kier., airbag, stan idealny, sprowadzony - 3.400 zł + opłaty. Trzebnica, tel. 0606/77-92-47, 071/387-13-75 GI97MLMWY

PEUGEOT 106, 1997 r., 103 tys. km, 954 ccm, benz., II właściciel, 2 kpl. kół, stan bdb - 5.000 zł. Tel. 0662/06-62-42 S00009720

PEUGEOT 106, 1997 r., 1100 ccm, benz., 2 airbagi, el. szyby, szyberdach, c. zamek - 2.900 zł. Lipinki Łużyckie, powiat żarski, tel. 0503/95-33-24 GI0W9KH

PEUGEOT 106, 1998 r., 180 tys. km, 1600 ccm, diesel, czarny met., 2 airbagi, c. zamek, wspom. kierownicy, el. szyby - 4.800 zl + opłaty. Prochowice, powiat legnicki, tel. 0667/63-13-03 GI07LTMT

PEUGEOT 106, 1999 r., 1000 ccm, benz., czarny met., po liftingu, nowy model, zarejestr., ubezpieczony, ekonomiczny - 3.990 zl lub zamienię na inny, może być uszkodzony. Jelenia Góra, tel. 0604/35-22-07, 0605/14-58-94 GI97FJN4K

PEUGEOT 106, 1999 r., 142 tys. km, 1500 ccm, diesel, czerwony, 5-drzw. 5-bieg., zarejestr. w kraju od roku, oryginalny lakier, ks. serwisowa, właśc. niepalący, ekonomiczny, mało używany, garażowany, stan techniczny idealny - 10.200 zł lub zamienię na większy. Wrocław, tel. 0792/45-02-22, 0604/32-09-15 GG977LWR4

PEUGEOT 106, 1999 r., 145 tys. km, 1500 ccm, diesel, wiśniowy, zarejestr., w kraju od roku, 5-drzwiowy, 5-bieg., bez wypadku, oryg. lakier, ks. serwisowa, właśc. niepalący, mało używany, ekonomiczny, garażowany, stan techniczny idealny, koła letnie i zimowe - 10.300 zł lub zamienię na większy. Złoty Stok, powiat ząbkowicki, tel. 0606/75-38-29 GI0C3A4T

PEUGEOT 106, 2000 r., 191 tys. km, 1200 ccm, benz., niebieski, 5-drzw., 2 airbagi, wspom. kierownicy, w kraju od 8 miesięcy, oryg. lakier, stan idealny - 7.700 zl lub zamienię. Paczków, powiat nyski, tel. 0606/43-14-25 GI97LTPPC

FOTO PEUGEOT 106 HATCHBACK, 2000 r., 76 tys. km, 1000 ccm, benz., zielony metalik, bez wypadku, garażowany, kupiony w salonie, I właściciel, stan bdb, immob., c. zamek, 2 komplety opon - 6.900 zł możliwa zamiana, raty. Paczków, powiat nyski, tel. 077/431-71-10, 0608/03-49-43 KI1039599

PEUGEOT 106, 2002 r., 100 tys. km, 1100 ccm, ceglany metalik, 5-drzwiowy, dużo dodatków, bardzo zadbany, ekonomiczny - 10.900 zl lub zamienię. Wałbrzych, tel. 0503/07-91-94 GI09EXXJ

PEUGEOT 106 SPORT, 2002/03 r., 79 tys. km, 1150 ccm, żółty, RO, 4 airbagi, el. szyby, el. lusterka, wspom. kierownicy, c. zamek, alufelgi, stan bdb, zarejestr. - 9.900 zł. Wrocław, tel. 0510/15-58-50 GI97N7ANC

PEUGEOT 107, 2006 r., 75 tys. km, 1000 ccm, czerwony met., 3-drzwiowy, 2 airbagi, RO, z salonu w kraju, I właśc., eksploatowany przez kobietę, welurowa tap., zadbany, właśc. niepalący - 16.500 zł. Wilków Wielki, powiat dzierżoniowski, tel. 0503/19-75-36, 0661/46-34-45 GI077TLW

PEUGEOT 205, 1991 r., 1800 ccm, diesel, biały, w ciągłej eksploat., ważne OC i przegląd - 1.500 zł. Polanica-Zdrój, powiat kłodzki, tel. 0665/25-39-57 GI0C43YP

PEUGEOT 205, 1991 r., 1000 ccm, benz., czerwony, szyberdach, I właśc., ważne OC i przegląd - 2.500 zł lub zamienię. Rawicz, tel. 0501/65-30-79 GI97HNMYJ

PEUGEOT 205, 1992 r., 1900 ccm, diesel, stan db, po wymianie sprzęgła, ważne OC i przegląd, zużycie paliwa 5 l/100 km, I właśc. w kraju - 1.350 zł. Głogów, tel. 0669/08-82-19 GI0APYKL

PEUGEOT 205, 1993 r., 176 tys. km, 1760 ccm, turbo D, grafitowy metalik, stan techniczny idealny, oryg. lakier, I właśc., 3-drzwiowy, przegląd do 2011 roku - 2.900 zł. Wałbrzych, tel. 0886/26-15-38 GI09EYYY

PEUGEOT 206, 1999 r., 2000 ccm, HDI, zielony met., pełne wyposaż., zarejestr., ubezpieczony - 10.000 zł. Krotoszyn, tel. 0692/30-19-10 GI0C9TL3

PEUGEOT 206, 1999 r., 120 tys. km, 1100 ccm, benz., zielony, stan idealny, sprow., w kraju od 2 dni - 6.200 zł. Wałbrzych, tel. 0509/06-08-62, 074/844-84-62 GI0C9PYC

PEUGEOT 206, 1999/00 r., 87 tys. km, 1100 ccm, benz., srebrny met., kupiony w salonie w kraju, I właśc., serwisowany, wspom. kierownicy, c. zamek, alarm, stan idealny - 9.900 zł lub zamienię. Paczków, powiat nyski, tel. 0606/43-14-25 GI04TCCP

PEUGEOT 206 HATCHBACK, 2000 r., 1400 ccm, benz., wiśniowy met., kupiony w salonie, I właśc., wspom. kierownicy, c. zamek, el. szyby i lusterka, immob., światła przeciwmgielne, ABS, airbag, RO, zderzaki i lusterka w kolorze nadwozia, zarejestr., ubezpieczony - 11.800 zł. Kłodzko, tel. 0609/45-10-70 GI97NLPXP

PEUGEOT 206 hatchback, 2000 r., 163 tys. km, 2000 ccm, HDI, srebrny met., sprow., zarejestr., tempomat, 4 airbagi, c. zamek, ABS, wspom. kierownicy, halogeny, el. otw. szyby, stan bdb - 13.800 zł. Paczków, powiat nyski, tel. 0692/04-27-91 GI0C9LHC

PEUGEOT 206, 2000 r., 1124 ccm, benz., szary, 3-drzwiowy, szary, centralny zamek, elektrycznie otwierane szyby, wspomaganie kierownicy, kierowca niepalący, ekonomiczny, po wymianie rozrządu, oleju i filtrów, ważne OC i przegląd - 9.500 zł. Strzegom, powiat świdnicki, tel. 0784/02-41-46 II0C7EEK

PEUGEOT 206 COUPE, 2000 r., 150 tyś. km, 1600 ccm, niebieski met., 3-drzw., wspom. kierownicy, c. zamek, alarm, zadbane wnętrze, garażowany, alufelgi 15", el. szyby - 9.300 zł lub zamienię. Wrocław, tel. 0666/25-52-25 GI0AMK7M

PEUGEOT 206, 2000/01 r., 1100 ccm, benz., niebieski met., sprowadzony, alum. felgi, 3-drzwiowy, el. szyby, wspom. kierownicy, 4 airbagi - 8 500 zł + opłaty. Sulechów, powiat zielonogórski, tel. 0605/21-46-16 GI97LWTPX

PEUGEOT 206 CC CABRIO, 2001 r., 67 tys. km, 2000 ccm, niebieski, tap. skórzana, alum. felgi, garażowany, I właśc. w kraju, stan bdb - 29.000 zł. Tel. 0608/40-58-27 GI94WFNEH

PEUGEOT 206, 2001 r., 1600 ccm, benz., błękitny met., 3-drzwiowy, wspom. kierownicy, el. szyby, klimat., oryg. RO, 4 airbagi, sprow. z Niemiec - 11.800 zł. Jawor, tel. 0695/18-34-95, 0601/88-48-64 GI0C9NMX

PEUGEOT 206 XR, 2001 r., 140 tys. km, 1100 ccm, granatowy metalik, 3-drzwiowy, kupiony w kraju, bez wypadku, el. szyby, c. zamek, wspom. kierownicy, airbag, b. zadbany - 9.800 zł. Krotoszyn, tel. 062/722-64-68, 0500/65-86-85 GG9WMMN4

PEUGEOT 206, 2001 r., 140 tys. km, 2000 ccm, HDI, 2 airbagi, c. zamek, wspom. kierownicy, klimat., 3-drzwiowy, ważne OC i przegląd - 11.500 zł. Mirsk, powiat lwówecki, tel. 0691/41-15-04 GI093KP3

PEUGEOT 206, 2001 r., 115 tys. km, 2000 ccm, 140 KM - 20.000 zł. Wrocław, tel. 0606/95-16-05 GI97PPAYL

PEUGEOT 206, 2001/02 r., 1400 ccm, benz., wiśniowy met., 5-drzw., kupiony w salonie, wspom. kierownicy, airbag, el. szyby, klimat., c. zamek, RM, stan idealny - 13.400 zl. Ząbkowice Śląskie, tel. 0604/46-26-33 GI0C9993

PEUGEOT 206, 2002 r., 1100 ccm, benz., niebieski met., bez wypadku, z salonu, zarejestr., ubezpieczony, serwisowany - 10.900 zl. Bolesławiec, tel. 0880/09-38-06 GI0C3RE7

PEUGEOT 206 hatchback, 2002 r., 152 tys. km, 2000 ccm, HDI, bordowy, klimatronic, ABS, wspom. kierownicy, 2 airbagi, el. lusterka, el. szyby, sensor deszczu i zmierzchu, RM ster. przy kierownicy - 14.000 zl. Głogów, tel. 0606/61-74-86, 076/727-30-55 GI0C97WN

PEUGEOT 206, 2002 r., 175 tys. km, 1400 ccm, HDI, srebrny met., 3-drzw., klimat., 4 airbagi, wspom. kierownicy, c. zamek, ABS, bez wypadku, el. szyby, ekonomiczny, sprow., opłacony, stan bdb - 14.900 zl. Gryfów Śląski, powiat lwówecki, tel. 075/781-12-09, 0600/43-68-45 GI944NLAK

PEUGEOT 206 XR, 2002 r., 1100 ccm, granatowy met., kupiony w salonie w kraju, kpl. dokumentacja - 9.200 zl. Krotoszyn, tel. 062/722-64-68, 0500/65-86-85 GG9WMMNX

PEUGEOT 206 HATCHBACK, 2002 r., 30 tys. km, 1900 ccm, diesel, niebieski met., 3-drzw., ABS, 2 airbagi, wspomaganie kierownicy, immob., RO, sprowadzony, zarejestrowany w kraju - 9.500 zl. Olszyna, powiat lubański, tel. 0889/23-07-04, 0792/50-95-45 GI97FJMFC

PEUGEOT 206 CC, 2002 r., 80 tys. km, 1600 ccm, perłowobłękitny, klimatronic, el. otw. dach, 4 airbagi, el. otw. szyby (4), RO z CD, kontrola trakcji, czarna skórzana tap., ABS, alum. felgi, ESP, sensor deszczu, wielofunkcyjna kier., ekonomiczny, sprow. z Niemiec, po opłatach, ważny przegląd - 22.300 zł. Rawicz, tel. 0607/40-20-17 GI09JJLC

PEUGEOT 206 hatchback, 2002 r., 171 tys. km, 2000 ccm, niebieski, klimat., el. szyby i reg. lusterka, fotele kapitańskie, alufelgi, 4 airbagi, wspom. kierownicy - 15.000 zl. Wrocław, tel. 0793/60-54-18 GI0C9H7L

PEUGEOT 206, 2002 r., 118 tys. km, 1100 ccm, czerwony, 3-drzwiowy, RO, immob., blokada skrzyni bieg., kupiony w salonie, bez wypadku, stan bdb, opony letnie i zimowe - 11 300 zl. Wrocław, tel. 071/791-38-82, 0605/14-44-06 GI07M7AF

PEUGEOT 206 hatchback, 2002/03 r., 170 tys. km, 1400 ccm, HDI, czarny met., 5-drzw., sprow., zarejestr., el. otw. szyby, ABS, wspom. kierownicy, c. zamek + pilot, podgrz. fotele, ESP, stan techn. i wizualny idealny - 14.400 zl. Paczków, powiat nyski, tel. 0692/04-27-91 GI97LWC4R

PEUGEOT 206 SW, 2003 r., 84 tys. km, 1400 ccm, HDI, czerwony metalik, klimat., ABS, el. szyby i reg. lusterka, RO + CD, halogeny, stan bdb - 14.000 zł. Nowa Ruda, powiat kłodzki, tel. 0512/46-69-17 GI0449FE

PEUGEOT 206 KOMBI, 2003 r., 2000 ccm, HDI, czarny, wspom. kierownicy, c. zamek, el. szyby, 4 airbagi, zarejestr. - 14.000 zl. Oleśnica, tel. 0605/62-04-33 GI97T43CK

PEUGEOT 206, 2003 r., 85 tys. km, 1400 ccm, HDI, niebieski met., kupiony w kraju, RO z CD, 2 airbagi, termometr, obrotomierz, wspom. kierownicy, alum. felgi, c. zamek + pilot, zegarek, immob., po wymianie rozrządu, oleju i filtrów, zużycie paliwa 4.2-5.4 l/100 km - 17.700 zl. Opole, tel. 077/441-15-55, 0600/01-23-90 GI07JTRT

PEUGEOT 206 X-LINE hatchback, 2003 r., 44 tys. km, 1360 ccm, benzyna, bordowy, z salonu, I właśc., pełna dokumentacja, serwis. w ASO, bez wypadku, 5-drzwiowy, ważny przegląd do 19.09.2010 roku, mało eksploatowany, oryginalny przebieg, blokada skrzyni bieg. - 18 000 zl. Wrocław, tel. 0501/67-50-02 GI0APNCY

PEUGEOT 206, 2004 r., 76 tys. km, 1100 ccm, srebrny met., 4 airbagi, RO, ABS, wspom. kierownicy, welurowa tap., tylne szyby uchylane, c. zamek, garażowany, I właśc., stan bdb - 17.000 zł. Kłodzko, tel. 0888/33-13-10 GI97JXEC9

PEUGEOT 206 X-DESIGN, 2004 r., 130 tys. km, 1100 ccm, benz., inst. gaz., czerwony, kupiony w salonie, inst. gaz. z sekwencyjnym wtryskiem, I właśc., serwisowany, kpl. dokumentacja - 14.900 zł. Krotoszyn, tel. 062/722-64-68, 0500/65-86-85 GG9WMMMM

PEUGEOT 206 XR PRESENCE, 2004 r., 28 tys. km, 1100 ccm, benzyna, złoty metalik, kupiony w salonie w kraju, I właśc., garażowany, bez wypadku, serwisowany, wspom. kierownicy, airbag, c. zamek, RO + CD, immob., ocynkowane nadwozie, komplet kluczyków i dokumentacji, stan idealny - 16.500 zl. Wałbrzych, tel. 0602/44-72-34 GI0C9R7W

PEUGEOT 206, 2004 r., 1100 ccm, benz., inst. gaz., czerwony, 3-drzw., wspom. kierownicy, airbag, el. reg. reflektory, immob., bez wypadku, z salonu, ks. serwisowa, stan bdb, zadbane wnętrze, karta pojazdu, I właśc. - 13.000 zł. Wrocław, tel. 0608/84-46-03, 071/330-19-29 GI97LH9CC

PEUGEOT 206, 2005 r., 50 tys. km, 1400 ccm, benz., srebrny met., 5-drzwiowy, klimat., ABS, wspom. kierownicy, el. szyby, c. zamek, przygotowany do rejestr. - 17 000 zł. Krotoszyn, tel. 0502/40-87-23 GI093LCH

PEUGEOT 206, 2005 r., 54 tys. km, 1400 ccm, HDI, srebrny, 5-drzwiowy, klimat., ABS, RO + CD, el. szyby, 6 airbagów - 17.500 zł. Nowa Ruda, powiat kłodzki, tel. 0512/46-69-17 GI0449FH

PEUGEOT 206, 2005 r., 53 tys. km, 1400 ccm, HDI, srebrny met., 4 airbagi, ABS, el. szyby, RO z CD, alufelgi, c. zamek, wspom. kierownicy - 13.500 zł. Wałbrzych, tel. 0602/50-33-20 GI09JA7M

FOTO PEUGEOT 206, 2005 r., 140 tys. km, 1400 ccm, HDI, biały, 3-drzw., bez wypadku, garażowany, kierowca niepalący, kpl. dokumentacja, sprowadzony, ABS, alarm, c. zamek z pilotem, el. otw. szyby (2), immobilizer, 4 pod. pow., reg. kierownica, RO z CD, tap. welurowa, wspom. kier., oszczędny oraz bardzo funkcjonalny - 13.500 zl do negocjacji. Wrocław, tel. 0665/96-82-64, 0502/63-78-16 metan5@op.pl II0C7WFE

PEUGEOT 206, 2006 r., 120 tys. km, 1400 ccm, HDI, czerwony, ks. serwisowa, 3-drzwiowy, ABS, wspom. kierownicy, c. zamek, el. szyby, RO z CD, kupiony w salonie w kraju - 19.600 zl. Krotoszyn, tel. 062/722-64-68, 0500/65-86-85 GI9739FHK

PEUGEOT 207, 2007 r., 32 tys. km, 1600 ccm, benz., srebrny, 5-drzwiowy, stan bdb - 26.900 zl. Krotoszyn, tel. 0888/67-98-38 GI97EFEMT

PEUGEOT 207 JUNIOR, 2008 r., 9 tys. km, 1400 ccm, wtrysk 75 KM, czerwony, I właśc. w kraju, 4 airbagi, c. zamek, ABS, wspom. kierownicy, el. otw. szyby, el. reg. lusterka - 29.800 zł. Opole, tel. 077/441-15-55, 0600/01-23-90 GI97HNH9H

PEUGEOT 306, 1993 r., 1900 ccm, diesel, szary met., 5-drzw., wspom. kier. - 3.500 zl. Wrocław, tel. 0796/96-93-96 GI97MANWK

PEUGEOT 306 XR HATCHBACK, 1994 r., 180 tys. km, 1400 ccm, benz., zielony met., airbag, ABS, szyberdach, wspom. kierownicy, sprow. z Niemiec - 2.600 zł. Legnica, tel. 0604/94-46-92 GI0C97RA

PEUGEOT 306, 1994 r., 137 tys. km, 1000 ccm, benz., zielony met., wspom. kierownicy, nowe opony, zarejestr., ks. serwisowa - 4.600 zl lub zamienię. Paczków, powiat nyski, tel. 0606/43-14-25 GI97LTPNY

PEUGEOT 306 SEDAN, 1994 r., 175 tys. km, 1400 ccm, benz., ciemnozielony, el. otw. szyby, wspom. kier., c. zamek, sprowadzony - 2.700 zł + opłaty. Trzebnica, tel. 0606/77-92-47, 071/387-13-75 GI97MLMY9

PEUGEOT 306, 1994/95 r., 1600 ccm benz., turkusowy met., 5-drzw., przerobiony na model z 1999 r., nowe lampy i przód - 2.900 zl lub zamienię na sprzęt AGD, RTV, laptopa. Jelenia Góra, tel. 0605/14-58-94, 0604/35-22-07 GI0H7MN

PEUGEOT 306, 1995 r., 1400 ccm, benz., zielony met., z salonu w kraju, stan db, 3-drzwiowy, serwisowany, błotniki do lakierowania - 2.900 zł. Nowogród Bobrzański, powiat zielonogórski, tel. 0668/39-60-03 GI07FJL9

PEUGEOT 306 hatchback, 1995 r., 1600 ccm, bordowy - 1.600 zl. Wrocław, tel. 0889/32-58-33 GI0C9TAL

PEUGEOT 306, 1995 r., 1600 ccm, czarny, zarejestr., 5-drzwiowy, wspom. kierownicy, c. zamek, el. szyby i szyberdach, RO - 3.200 zł. Złoty Stok, powiat ząbkowicki, tel. 0505/14-95-93 GI94YTHMY

PEUGEOT 306 hatchback, 1995 r., 1400 ccm, benz., grafitowy met., wspom. kierownicy, c. zamek, airbag, el. szyby, szyberdach, ABS, stan bdb - 2.900 zl + opłaty. Żary, tel. 0889/99-38-84 GI97N7F7N

PEUGEOT 306 SEDAN, 1996 r., 20 tys. km, 1400 ccm, benz., srebrny, stan bdb, wspom. kierownicy, alarm, nowe paski, rozrząd, oleje, płyny i filtry, ocynkowane nadwozie, nie wymaga wkładu finans. - 4.500 zl. Głuchołazy, powiat nyski, tel. 0886/19-57-73 GI0C7MPK

PEUGEOT 306 XTS, 1996 r., 186 tys. km, 1600 ccm, wtrysk, platynowy met., wspom. kierownicy, c. zamek, ABS, el. otw. szyby, el. reg. lusterka, szyberdach, RO, bez korozji, ważne OC i przegląd, zarejestr., airbag, tylne szyby uchylane, alufelgi 15", atrakc. wygląd, stan techn. bdb - 3.850 zl. Oława, tel. 0663/57-18-89, 0698/39-90-04 GI0AMKKT

PEUGEOT 306, 1996 r., 1400 ccm, benz., czerwony, ważne OC i przegląd, zadbany, eksploatowany przez kobietę - 2 800 zl. Wrocław, tel. 0888/91-78-22 GI093RT9

FOTO PEUGEOT 306 HATCHBACK, 1997 r., 144 tys. km, 1900 ccm, diesel, granatowy, 5-drzw., bez wypadku, kpl. dokumentacja, zarejestr., c. zamek, el. otw. szyby, pod. pow., szyberdach, tap. welurowa, wspom. kier., 2. komplet opon - 7.600 zl do negocjacji. Bralin, powiat kępiński, tel. 0691/70-03-85 II0C9JT3

PEUGEOT 306, 1997 r., 1900 ccm, diesel, biały, 3-drzwiowy, ważne przegląd i OC, tech. sprawny - 3.000 zl. Oława, tel. 0604/57-29-68 S50009620

PEUGEOT 306, 1998 r., 150 tys. km, 1900 ccm, D, niebieski met., bez wypadku, garażowany, c. zamek, airbag, wspom. kierownicy, 5-drzwiowy, w kraju od roku, stan bdb, ważne OC i przegląd - 6.900 zl. Lubin, tel. 076/840-88-36, 0606/65-27-39 GI0C9YJM

PEUGEOT 306 HUSKY 75B, 1998 r., 102 tys. km, 1300 ccm, benz., niebieski met., ABS, 2 airbag, ASR, wspom. kierownicy, 5-drzwiowy, el. szyby, el. lusterka, c. zamek, klimat., alarm, immob., czujnik deszczu, welurowa tap., oryg. RO ster. przy kier., halogeny, podgrz. fotele przednie, opony zimowe, bez wypadku, sprow., stan idealny - 7.400 zl + opłaty. Prochowice, powiat legnicki, tel. 0694/92-83-60 GI0C9YR4

PEUGEOT 306 KOMBI, 1998/99 r., 217 tys. km, 1900 ccm, diesel, czarny, 5-drzw., bez wypadku, I właściciel, zarejestr., ABS, c. zamek, el. otw. szyby (2), ESP, immobilizer, klimatyzacja, 2 pod. pow., reg. kierownica, RO z CD, szyberdach, tap. skórzana, wspom. kier., czujniki wycieraczek - 8.700 zl. Wrocław, tel. 0608/05-91-67 II0C73NC

PEUGEOT 306, 1999 r., 2000 ccm, niebieski met., 5-drzw., wspom. kierownicy, c. zamek, 2 airbagi, el. szyby, el. lusterka, halogeny, RO z CD, alarm - 8.900 zl. Bolesławiec, tel. 0609/54-76-90, 075/734-72-65 GI0AKEH9

PEUGEOT 306, 1999/00 r., 1600 ccm, benz., granatowy, z salonu w kraju, bez wypadku, garażowany, wspom. kierownicy, el. szyby, c. zamek, alarm + pilot, RO, klimat., welurowa tap., stan idealny, ważne OC i przegląd - 7.900 zl lub zamienię. Ząbkowice Śląskie, tel. 0693/34-57-77 GI97KWF37

PEUGEOT 306 hatchback, 2000 r., 2000 ccm, HDI, biały, c. zamek, wspom. kierownicy, ABS, el. szyby, el. lusterka, el. reg. reflektory, 4 airbagi, klimat., welurowa tap. - 8.900 zl + opłaty. Kamienna Góra, tel. 0697/97-15-73 GI97J37RM

PEUGEOT 306 KOMBI, 2000 r., 1900 ccm, diesel, zielony met., kupiony w salonie, I właśc., klimat., welurowa tap., c. zamek, alarm, 2 airbagi, hak, przegląd i OC do 11.2010 r., zadbany - 10.600 zl lub zamienię. Kłodzko, tel. 0609/45-10-70 GG9HYJ9R

JAKART
AUTO GAZ
Ryszard Tadaszczak od 1993 r.
MONTAŻ
SERWIS
071/359-58-58
0-601-74-56-32
www.jakart.pl
W-w, ul. Długa 11/13 (teren PREMO)
SPAWANIE PLASTIKÓW
KLIMATYZACJA
Poniedziałek - piątek 7.00-18.00

PEUGEOT 306 CABRIO, 2000 r., 180 tys. km, 1600 ccm, benz., szary met., zarejestr., klimat., ABS, airbag, el. szyby, wspom. kierownicy, alarm, alufelgi - 9.900 zl. Oleśnica, tel. 071/793-35-09, 0601/41-23-29 GI97CYATW

PEUGEOT 307 hatchback, 2001 r., 1600 ccm, zielony met., klimatronic, alufelgi, RO z CD, opłacony, przygotowany do rejestr. - 15.000 zl. Jelcz-Laskowice, powiat oławski, tel. 0601/95-96-42 GI04FRKT

PEUGEOT 307, 2001 r., 136 tys. km, 2000 ccm, HDI, srebrny met., 6 airbagów, klimatyzacja, ABS, ESP, wspom. kier., c. zamek + pilot, el. szyby, el. lusterka, RO z CD, alufelgi, podgrz. fotele, 5-drzwiowy, zarejestr. - 16.900 zl lub zamienię. Rawicz, tel. 0602/30-11-80 GI0C9YKP

PEUGEOT 307 EXCLUSIVE, 2001 r., 138 tys. km, 2000 ccm, HDI, 110 KM, srebrny met., 5-drzw., wspom. kierownicy, 8 airbagów, ABS, ASP, klimatronic, 4 el. szyby i reg. fotele, sensor zmierzchu i deszczu, welurowa tap., drewn. wykończenia, RO + CD, sprowadzony, serwisowany do końca w ASO, stan idealny, opłacony, zużycie paliwa 5 l/100 km - 17.000 zł + opłaty rej. 245 zł. Syców, powiat oleśnicki, tel. 0725/92-06-77, 0609/97-33-55 GI0W74X

PEUGEOT 307, 2001 r., 130 tys km, 2000 ccm, HDI, biały, klimat., el. szyby, po wymianie rozrządu i oleju - 16.500 zł. Szprotawa, powiat żagański, tel. 0508/44-75-18 GI0C9TXR

PEUGEOT 307 HATCHBACK, 2001 r., 158 tys. km, 2000 ccm, HDI, zielony met., 6 airbagów, ABS, klimat., el. szyby, el. lusterka, ASD, komputer, RO z CD, reg. kierownica, alarm, c. zamek, odpinany hak, alufelgi, ważne OC i przegląd, 4-drzwiowy, serwisowany, stan bdb - 18.700 zl. Złotoryja, tel. 0507/44-63-38 GI0AH99A

PEUGEOT 307 KOMBI, 2002 r., 88 tys. km, 1600 ccm, benz., srebrny met., 4 airbagi, klimat., ABS, el. szyby, RM, c. zamek, wspom. kierownicy, ks. serwisowa, sprowadzony, opłacony, stan idealny - 17.900 zł. Gryfów Śląski, powiat lwówecki, tel. 075/781-12-09, 0600/43-68-45 GI04XLTP

PEUGEOT 307 SW KOMBI, 2002 r., 2000 ccm, HDi, srebrny, klimat., szklany dach, el. szyby, c. zamek, 6 airbagów, ABS, ESP, oryg. RO, 7-osobowy, stan idealny, bardzo czysty, bez wypadku - 17.800 zł. Kępno, tel. 0600/07-31-62 GI0C3X3A

PEUGEOT 307, 2002 r., 190 tys. km, 2000 ccm, HDI, czarny met., 5-drzw., ABS, c. zamek, klimat., radio + CD, 4 airbagi, 4 el. szyby, alufelgi, wspom. kierownicy - 17.700 zl. Kłodzko, tel. 0601/49-90-31 GI0C44WE

PEUGEOT 307, 2002 r., 84 tys. km, 2000 ccm, HDI 110 KM, srebrny met., klimat., ABS, el. otw. szyby, el. reg. lusterka, SRS (4 airbagi), wspom. kierownicy, c. zamek, alum. felgi, ESP, RO z CD, garażowany, 3-drzwiowy, właśc. niepalący - 13.500 zl. Sokołowice, powiat oleśnicki, tel. 071/314-88-23, 0515/12-56-96 GI0C9XME

PEUGEOT 307, 2002 r., 112 tys. km, zielony met., 6 airbagów, stan bdb - 14 900 zł. Wałbrzych, tel. 0790/81-41-15 GI07FEK9

PEUGEOT 307, 2003 r., 88 tys. km, 1600 ccm, benz., srebrny, kupiony w kraju, 6 airbagów, ABS, ESP, el. szyby, el lusterka, klimatronic, reg. kierownica, podgrz. szyba przednia, nowe opony letnie i zimowe, nowy akumulator - 22.500 zł. Chojnów, powiat legnicki, tel. 0601/71-94-58 GI0C3NXA

PEUGEOT 307 hatchback, 2003 r., 180 tys. km, 2000 ccm, HDI, srebrny, klimatronic, ABS, wspom. kierownicy, 4 airbagi, el. lusterka, el. szyby, sensor wycieraczek i zmierzchu, tempomat, alum. felgi - 22.000 zł. Głogów, tel. 0606/61-74-86, 076/727-30-55 GI0C97WX

PEUGEOT 307 KOMBI, 2003 r., 2000 ccm, HDI, ciemnozielony met., zarejestr. w kraju - 18.500 zl. Lwówek Śląski, tel. 0507/05-97-78 GI0C7WN9

PEUGEOT 307, 2003 r., 130 tys. km, 2000 ccm, HDI, czarny metalik, sprowadzony, zadbany, stan bdb, pełne wyposaż. elektr., klimatronic, alufelgi, przyciemn. szyby - 16.500 zł. Syców, powiat oleśnicki, tel. 0503/34-69-17 GI0A37CX

PEUGEOT 307, 2003 r., 2000 ccm, HDI, srebrny met., 4 airbagi, klimatronic, pełne wyposaż. elektr., alufelgi, komputer, serwisowany, halogeny - 22.000 zł. Wołczyn, powiat kluczborski, tel. 077/414-52-80, 0663/45-13-97 GI97NPF3H

PEUGEOT 307 SW, 2003/04 r., 124 tys. km, 2000 ccm, HDI, srebrny met., bez wypadku, klimatyzacja, szklany dach, ABS, 4 pod. pow., el. otw. szyby, c. zamek, RO z CD, parktronic, el. reg. lusterka, roleta, relingi dach., ks. serwisowa - 17.900 zł. Kłodzko, tel. 0889/12-51-77 GI0AK9JT

PEUGEOT 307, 2003/04 r., 124 tys. km, 2000 ccm, HDI, wiśniowy met., 5-drzw., karta pojazdu, wspom. kierownicy, c. zamek, klimat., ABS, ASR, el. szyby, welurowa tap., 6 airbagów, zderzaki i lust. w kol. nadwozia, alarm, zadbany, oszczędny, stan bdb, zarejestr. - 23.000 zl lub zamienię. Kłodzko, tel. 074/868-45-51, 0603/74-62-58 GG94HKLL4

PEUGEOT 307 SW KOMBI, 2004 r., 20 tys. km, 1600 ccm, niebieski metalik, 4 airbagi, wspom. kierownicy, c. zamek + pilot, ABS, zarejestr. na 7 osób, klimat., „solar" dach, el. lusterka, el. szyby, ubezpieczenie ważne 1 rok - 27.000 zl. Tel. 0790/70-48-58, 0691/97-41-34 GI0C3X3J

PEUGEOT 307, 2005 r., 85 tys. km, 1600 ccm, benz., srebrny met., ABS, 4 airbagi, klimat., c. zamek, el. szyby, sensor deszczu, tempomat, komputer, RO ster. przy kierownicy, el. lusterka, 5-drzwiowy, stan bdb - 20.000 zl. Rawicz, tel. 0608/31-94-76 GI97P44KW

FOTO PEUGEOT 307 KOMBI, 2005/06 r., 120 tys. km, 1600 ccm, HDI 110 KM, perłowoniebieski met., nowy model, bez wypadku, kierowca niepalący, kpl. dokumentacja, I właściciel, serwisowany, sprowadzony, zarejestr., ABS, c. zamek, el. otw. szyby (4), el. reg. lusterka, ESP, immobilizer, klimatyzacja 2-stref., komputer pokł., RO - 28.800 zl, raty, zamiana. Legnickie Pole k. Legnicy, tel. 0605/28-37-83, 076/858-20-02 romanprokopczak@wp.pl KI3631969

PEUGEOT 307 SW KOMBI, 2006 r., 120 tys. km, 1600 ccm, HDI, 110 KM, morski met., klimatronic 2-stref., panoramiczny dach, nawigacja z dużym wyświetlaczem, DVD, el. szyby, tempomat, halogeny, komputer, el. lusterka, srebrne relingi dach., ABS, 8 airbagów CD + zmieniacz, c. zamek + pilot, kpl. kluczyków, ks. serwisowa, bez wypadku - 29.900 zł. Rawicz, tel. 0604/53-76-48 GI0C99FW

PEUGEOT 307 SW, 2006/07 r., 130 tys. km, 1600 ccm, HDI, 109 KM, malinowy met., ABS, ESP, nawigacja z dużym wyświetlaczem, panoramiczny dach, komputer, zmieniacz, el. szyby, el lusterka, alufelgi, 7-osobowy, bez wypadku, stan bdb - 30.900 zl. Złotoryja, tel. 0696/09-76-85 GI0C99KE

FOTO PEUGEOT 308, 2008 r., 15 tys. km, 1600 ccm, HDI 110 KM, srebrny metalik, 4-drzwiowy, ABS, el. szyby, el. lusterka, c. zamek, 6 airbagów, wspom. kier., RO z CD + MP3, immobilizer, komputer, tempomat, halogeny, kierownica wielofunkcyjna, klimat. 2-strefowa, skórzana kierownica, zadbany, stan bdb, zarejestrowany - 48.500 zl. Chojnów, powiat legnicki, tel. 0504/11-13-26, 0883/74-64-49 II0C7Y3W

PEUGEOT 309 HATCHBACK, 1991 r., 148 tys. km, 1400 ccm, benz., inst. gaz., jasnoniebieski, stan bdb, inst. gaz. na gwarancji, po wymianie rozrządu i klocków ham., szyberdach - 1.900 zł. Przemków, powiat polkowicki, tel. 0601/18-77-63 GI0ARY9R

PEUGEOT 309 SEDAN, 1992 r., 1100 ccm, benz., niebieski, 5-drzw., 5-bieg., zadbany, ważne OC - 1.350 zl. Wrocław, tel. 0509/93-88-72, 0513/00-59-86 GI97MLTM7

PEUGEOT 309 SKŁADAK, 1996 r., 1300 ccm, wiśniowy met., w pełni sprawny, zadbany, zarejestr., ważne OC - 850 zl. Wrocław, tel. 0669/47-04-00 GI0C4WN4

PEUGEOT 405, 1992 r., 1900 ccm, diesel, el. szyby, c. zamek, wspom. kierownicy, kpl. kół zim., dużo części - 1.700 zl. Nysa, tel. 0886/29-73-81 GI97RTM9P

PEUGEOT 405, 1994 r., 2000 ccm, diesel, biały, el. szyby, c. zamek, alarm, ważne OC i przegląd, stan bdb - 2.300 zł lub zam. na mniejszy. Wałbrzych, tel. 0888/17-58-76 GI0ARXHH

PEUGEOT 405 SEDAN, 1994 r., 1400 ccm, benz., inst. gaz., czerwony - 2.200 zl. Wrocław, tel. 0508/49-53-34, 0798/92-48-69 GI0C9XLW

PEUGEOT 405 KOMBI, 1995 r., 1800 ccm, TDI, grafitowy metalik, I właśc., ABS, c. zamek, wspom. kierownicy, zderzaki i lust. w kol. nadwozia, RO, roleta bag., relingi dach., el. szyby i reg. lusterka, ekonomiczny, zużycie paliwa 5 l/100 km, zarejestr. - 4.700 zł lub zamienię. Kłodzko, tel. 074/868-45-51, 0603/74-62-58 GI97PLXXM

PEUGEOT 405, 1995 r., 1600 ccm, benz., inst. gaz., czerwony, bez korozji, stan db, zarejestr. - 2.300 zl. Nowogród Bobrzański, powiat zielonogórski, tel. 0668/39-60-03 GI97F7HF9

PEUGEOT 405, 1995 r., 1800 ccm, benz., srebrny met., welurowa tap., el. szyby, wspom. kierownicy, c. zamek, alarm + pilot, nowy akumulator i koła zimowe, RO, OC do 11.2010 r., zadbany - 1.400 zl lub zamienię. Ząbkowice Śląskie, tel. 0663/20-39-20 GI97MLMCY

PEUGEOT 406, 1996 r., 123 tys. km, 1800 ccm, benz., złoty met., ABS, wspom. kierownicy, c. zamek, alarm + pilot, podgrz. fotele, el. otw. szyby, airbag, I właśc., kupiony w salonie, stan idealny - 8.800 zł lub zamienię. Paczków, powiat nyski, tel. 0606/43-14-25 GI97LTPP4

PEUGEOT 406, 1996 r., 1900 ccm, diesel, grafitowy met., ABS, el. otw. szyby, el. reg. lusterka, wspom. kierownicy, c. zamek, klimat., 2 airbagi, immob., welurowa tap. - 5.800 zł + opłaty. Świeradów-Zdrój, powiat lubański, tel. 0785/71-45-29 GI0CA4NF

PEUGEOT 406 ST, 1996 r., 1800 ccm, benz., wiśniowy met., ABS, c. zamek, welurowa tap., dziel. tylna kanapa, RO, el. szyby, wspom. kierownicy, ważne OC i przegląd, stan db - 5.800 zl. Wrocław, tel. 071/325-19-18 GI04XMPY

PEUGEOT 406 SEDAN, 1997 r., 193 tys. km, 2000 ccm, benz., 16V, granatowy met., wspom. kierownicy, ABS, el. szyby przednie, 2 airbagi, reg. kierownica, 2 podgrz. fotele, hak, przegląd do 02.2011 r., welurowa tap., alarm, stan db - 5.200 zl. Jelenia Góra, tel. 0691/55-76-83 GI0C9R9F

PEUGEOT 406 KOMBI, 1997 r., 1900 ccm, turbo D, granatowy met., 7-osobowy, klimat., ABS, airbag, pełne wyposaż. elektr., sprow., do opłat, stan bdb - 5.900 zl + opłaty. Legnica, tel. 0781/41-91-66 GI0C99WA

PEUGEOT 406, 1997 r., 1800 ccm, benz., wiśniowy met., klimat., ABS, airbag, c. zamek + pilot, welurowa tap., dziel. tylna kanapa, RO ze ster. przy kier., podłokietnik, bez wypadku, sprow., zadbany - 6.900 zl. Leszno, tel. 0609/62-21-00, 0501/31-73-39 GI9MMAYJ

PEUGEOT 406 SEDAN, 1997 r., 1600 ccm, granatowy met., bez wypadku, nowe opony, alufelgi, wspom. kierownicy, c. zamek, listwy boczne, nadkola, RO, nowe amortyzatory, el. szyby, aktualny przegląd i OC, nowe oleje, płyny, klocki ham., stan bdb - 5.700 zl lub zamienię. Mąkolno, powiat ząbkowicki, tel. 0607/33-55-15 GI94X3WAH

PEUGEOT 406 SEDAN, 1997 r., 170 tys. km, 1600 ccm, benz., niebieski met., z salonu w kraju, wspom. kierownicy, 5-bieg., c. zamek, el. szyby, el. lusterka, ABS, bez korozji, 2 airbagi, podgrz. fotele, reg. kierownica, alufelgi 15", garażowany, zadbany - 5.950 zł. Złoty Stok, tel. 0604/32-09-15 GI97JA3K4

PEUGEOT 406 SEDAN, 1998 r., 169 tys. km, 1800 ccm, benz., 16V, zielony met., 2 airbagi, ABS, wspom. kierownicy, c. zamek, el. szyby, szyberdach, halogeny, welurowa tap., sprow., opłacony, stan bdb - 9.900 zl. Gryfów Śląski, tel. 075/781-12-09, 0600/43-68-45 GG9WMMHL

PEUGEOT 406 SEDAN, 1998 r., 2100 ccm, TDI, zielony, klimatronic, el. dodatki - 12.500 zl. Nysa, tel. 0504/02-14-31 GI0A39C4

PEUGEOT 406 SEDAN, 1998 r., 1900 ccm, turbo D, grafitowy, klimatyzacja, szyberdach, 2 airbagi, el. szyby, el. lusterka, RO, sprowadzony, opłacony - 9.200 zl. Olszyna, powiat lubański, tel. 0889/23-07-04, 0792/50-95-45 GI97CFF9T

PEUGEOT 406 KOMBI, 1998 r., 172 tys. km, 2000 ccm, 16V 132 KM, wiśniowy met., klimatyzacja, sensor deszczu, tap. welurowa, alum. felgi, c. zamek, 2 airbagi, el. otw. szyby, el. reg. lusterka, podłokietnik, roleta bag., wspom. kier., ABS, RO ster. przy kierownicy, halogeny, sprow. z Niemiec, stan techn. idealny - 6 800 zl. Trzebnica, tel. 0697/67-89-01, 071/387-09-72 GI04XK7A

PEUGEOT 406 KOMBI, 1998 r., 90 tys. km, 1800 ccm, 16V, wiśniowy met., pełne wyposaż., zadbany - 8.100 zl lub zamienię. Wałbrzych, tel. 0503/07-91-94 GG979JCJK

PEUGEOT 406, 1998 r., 1900 ccm, turbo D, zielony met., zarejestr., wspom. kierownicy, 2 airbagi, el. szyby, c. zamek, hak, opony zimowe, stan bdb - 6.700 zł. Złoty Stok, powiat ząbkowicki, tel. 0505/14-95-93 GI0CA3YK

PEUGEOT 406 SEDAN, 1998 r., 1900 ccm, diesel, 5-bieg., c. zamek, ABS, garażowany, zderzaki i lusterka w kolorze nadwozia, zadbany, welurowa tap., wspom. kierownicy, 4 airbagi - 8.900 zl. Złoty Stok, powiat ząbkowicki, tel. 0604/32-09-15 GI94YJAFX

PEUGEOT 406 SEDAN, 1999 r., 210 tys. km, 2000 ccm, HDI, srebrny, szyberdach, przegląd do 01.2011 r., w ciągłej eksploat. + kpl. opon letnich, samochód wolny od zabezpieczeń finansowych - 8.000 zl. Wrocław, tel. 0609/17-51-58 GI0CA77N

PEUGEOT 406 SEDAN, 2000 r., 2000 ccm, HDI, srebrny met., wspom. kierownicy, ABS, klimat., c. zamek, el. szyby, el. lusterka, komputer, oryg. RO, 2 airbagi, drewn. wykończenia, welurowa tap., zadbany, zarejestr., ubezpieczony - 14.900 zl lub zamienię. Kłodzko, tel. 0609/45-10-70 GI9R4MRK

FOTO PEUGEOT 406 SEDAN, 2000 r., 177 tys. km, 2000 ccm, HDI 110 KM, bordowy metalik, 4-drzw., bez wypadku, I właściciel, serwisowany, sprowadzony, ABS, alum. felgi, c. zamek, el. otw. szyby (4), el. reg. lusterka, immobilizer, klimatyzacja elektroniczna, 2 pod pow., reg kierownica, RO, tap. welurowa, wspom. kier., w 100% bez wypadku - 13.500 zl. Leszno, tel. 065/549-60-46, 0606/24-36-39 www.greg-auto.pl grzegorz.jakubowski1@wp.pl II0C4XXK

PEUGEOT 406 KOMBI, 2000 r., 163 tys. km, 2000 ccm, HDI, niebieski met., 4 airbagi, klimat., ABS, el. szyby, el. lusterka, ASR, alarm, welurowa tap., c. zamek, immob., czujnik deszczu i świateł mijania, opony zimowe, roleta bag., relingi dach., radio, wspom. kierownicy, 100% bez wypadku, stan bdb, sprow., do opłacenia - 14.500 zl do neg. Lisowice, powiat legnicki, tel. 0694/92-83-60 GI0A7HN9

PEUGEOT 406, 2000 r., 2000 ccm, HDI, 110 KM, zielony met., klimatronic, ABS, immob., c. zamek, el. reg. i podgrz. lusterka, el. otw. szyby, fabryczny RO, airbagi, sensor deszczu i zmierzchu, hak, przyciemn. szyby - 12.900 zl. Lubań, tel. 0511/95-86-44 GI0C9TCN

PEUGEOT 406, 2000 r., 115 tys. km, 1800 ccm, benz., zielony met., ABS, 2 airbagi, pełne wyposaż. elektr., wspom. kierownicy, c. zamek, RO - 9.200 zl + opłaty. Ostrów Wielkopolski, tel. 0665/59-25-66, 0669/42-32-12 GI0AFYXX

PEUGEOT 406 SEDAN, 2001 r., 170 tys. km, 2000 ccm, HDI, srebrny met., welurowa tap., 4 airbagi, klimat., ABS, el. szyby, ks. serwisowa, sprow., opłacony - 14 900 zl lub zamienię. Bolesławiec, tel. 0602/76-91-52, 075/644-82-55 GI0794TR

POLONEZ

POLONEZ, 1986 r., 58 tys. km, 1500 ccm, seledynowy met., bez wypadku, oryg. lakier, garażowany, zadbany, I właśc., nieeksploat. w zimie, czarna tap., oryg. opony, zarejestr., ważne OC i przegląd, bez korozji, jak nowy - 6.500 zl. Wrocław, tel. 0602/32-79-13 GI0CA4EX

POLONEZ, 1990 r., 2000 ccm, 16V, inst. gazowa, granatowy, silnik Fiata 132, hak, c. zamek, alarm, ważne OC i przegląd - 840 zl. Wrocław, tel. 071/311-98-33 GI0C9YTX

POLONEZ ATU PLUS GLI, 1997 r., 1600 ccm, ciemnozielony met., ważne OC i przegląd, stan db - 1.450 zl lub zam. na przyczepę bagażową w db stanie. Wrocław, tel. 0692/06-92-23 GI0C9R49

POLONEZ ATU PLUS GSI, 1998 r., 1600 ccm, benz., inst. gaz., wspom. kierownicy, stan bdb - 2.900 zł. Bolesławiec, tel. 0790/33-84-48 GI0AMEX4

POLONEZ ATU, 1998 r., 89 tys. km, 1600 ccm, biały, stan techn. bardzo dobry, oryg. lakier, I właśc., ważny przegląd do 2011 roku - 1.700 zł. Wałbrzych, tel. 0886/26-15-38 GI97F4TML

POLONEZ ATU, 1998 r., 1600 ccm, grafitowy met., I właśc., bez wypadku, zadbany, oryg. lakier, welurowa tap., Mul-T-Lock, RO, konsola, dziel. tylna kanapa, nowe opony, garażowany, stan bdb - 2.300 zl lub zamienię. Złoty Stok, powiat ząbkowicki, tel. 0600/94-24-15 GI0C9WAK

POLONEZ CARO SLE, 1990 r., 54 tys. km, 1600 ccm, benz., wiśniowy, oryg., alarm, c. zamek, stacyjka prod. francuskiej, hak, wzmocnione zawieszenie (ład. 1 t), zadbany, garażowany, stan db - 650 zł, do uzgodnienia. Wrocław, tel. 0725/55-77-71 liszka2@vp.pl GI09LWW7

OR100278
!!! ZIMOWA PROMOCJA !!!
AUTOGAZ od 2.000 zł
SEKWENCYJNY WTRYSK GAZU
ŚWIDNICA
UL. SKŁADOWA 3
MONTAŻ DO WSZYSTKICH MAREK - RATY
TEL. 74/856-94-43, 607 559 642
AUTO BRC SYSTEM ŚWIDNICA
www.autobrc.pl

PEUGEOT 406 KOMBI, 2001 r., 180 tys. km, 2000 ccm, HDI, grafitowy met., wspom. kierownicy, klimatronic, c. zamek, el. szyby, airbagi, komputer pokładowy, alufelgi, sensor deszczu i zmierzchu, relingi dach., podłokietnik, alarm, ABS, ESP, pakiet chrom. dodatków - 15.900 zl. Lubin, tel. 0509/75-84-81, 076/746-10-34 GI04P97R

PEUGEOT 406 COUPE, 2001 r., 140 tys. km, 3000 ccm, benz., automatic, pełne wyposaż., sprow. - 13.200 zl. Ostrów Wielkopolski, tel. 0665/59-25-66, 0669/42-32-12 GI0C3N7L

PEUGEOT 406, 2001 r., 170 tys. km, 2000 ccm, HDI, granatowy met., pełne wyposaż., bardzo zadbany - 13.700 zl lub zamienię. Wałbrzych, tel. 0503/07-91-94 GI0A7CRE

PEUGEOT 406 SEDAN, 2002 r., 188 tys. km, 2000 ccm, HDI, 110 KM, 4 el. szyby, el. lusterka, wspom. kierownicy, c. zamek, welurowa tap., hak, alufelgi, podgrz. lusterka, immob., ABS, klimatronic, zarejestr. - 17 500 zł. Odolanów, powiat ostrowski, tel. 0667/19-72-05 GI0KEWJ

PEUGEOT 406, 2002/03 r., 2200 ccm, HDI, szary met., skórzana tap., sensor deszczu i zmierzchu, klimatronic, 2 kpl. kół (letn. i zim.), komputer, garażowany, el. fotele, w kraju od roku - 21.000 zl lub zamienię. Wałbrzych, tel. 0502/07-85-27, 0510/75-13-30 GI09JKJL

PEUGEOT 407 SEDAN, 2004 r., 130 tys. km, 2000 ccm, HDI, niebieski met., klimatronic, wspom. kierownicy, c. zamek + pilot, ABS, el. szyby, el. lusterka, komputer, zadbany, bez wypadku, I właśc., ks. serwisowa - 23.600 zł. Namysłów, tel. 0785/56-62-91 GI0C3JXE

PEUGEOT 407 SEDAN, 2004 r., 2000 ccm, benz., inst. gaz., srebrny, pełne wyposaż. elektr., klimatronic, ABS, ASR, airbag, zadbany, ważne OC i przegląd, alufelgi - 25 000 zl. Wrocław, tel. 0516/04-39-23 GI0AMFCP

PEUGEOT 407, 2004 r., 2000 ccm, HDI, 136 KM, srebrny met., 8 airbagów, ABS, ESP, klimatronic 2-stref., 4 el. szyby, el. składane lusterka, komputer, czujnik ciśnienia w oponach, parktronic, sensor deszczu i zmierzchu, półskórzana tap., el. reg. fotele, RO z CD ze ster. przy kier., ks. serwisowa, 6-bieg. - 30.400 zl lub zamienię. Złoty Stok, powiat ząbkowicki, tel. 0888/59-86-85 GI97NM3XN

PEUGEOT 407 SW KOMBI, 2005 r., 90 tys. km, 1600 ccm, HDI, srebrny met., dach Solar, bez wypadku, ks. serwisowa, ABS, ESP, komputer pokładowy, sensor deszczu i zmierzchu, tempomat, el. szyby, el. lusterka, 6 airbagów, wspom. kierownicy, halogeny, gwarancja na 6 mies., wspom. kierownicy, halogeny, gwarancja na 6 mies. - 33.900 zł. Lubin, tel. 0509/75-84-81, 076/746-10-34 GI0AH4P4

PEUGEOT 407, 2005 r., 2000 ccm, HDI, srebrny met., alufelgi, skórzana tap., nawigacja, ksenony, 11 airbagów, stan idealny, pełne wyposaż. - 37.900 zl. Wołów, tel. 0605/45-89-55 GI07PC3P

PEUGEOT 407, 2005 r., 92 tys. km, 1600 ccm, HDI, czarny, pełne wyposaż. oprócz skórzanej tap. i alarmu - 37.500 zl. Jelcz-Laskowice, tel. 0504/79-03-24

PEUGEOT 407 SW, 2006 r., 160 tys. km, 1600 ccm, TDCi 110 KM, srebrny met., zarejestr., oryg. lakier, klimatronic, ABS, ESP, 8 airbagów, el. otw. szyby, el. reg. lusterka, sensor deszczu, dach Solar, RO z CD, komputer pokładowy, relingi dach., serwisowany, stan idealny - 33 900 zl, możliwe raty. Nysa, tel. 077/420-50-81, 0500/13-53-99 GI94HMJ3H

FOTO PEUGEOT 407 SEDAN, 2006 r., 103 tys. km, 1600 ccm, HDI, 100 KM, srebrny, 4-drzw., bez wypadku, kierowca niepalący, serwisowany, sprowadzony, ABS, c. zamek, automat. otw. klapa bagażnika, el. szyby, el lusterka, ESP, immobilizer, klimatyzacja, komputer pokł., 4 pod. pow., reg. kierownica, RO z CD, tempomat - 33.700 zl do negocjacji. Ząbkowice Śląskie, tel. 0693/69-94-02 francuz250ts@onet.eu II0C4XLY

PEUGEOT 605 SEDAN, 1995 r., 2000 ccm, benz., inst. gaz., srebrny metalik, 4-drzw., ABS, alum. felgi, c. zamek, el. reg. lusterka, immobilizer, klimatyzacja automatyczna, 2 pod. pow., tap. welurowa, wspom. kier. - 6.300 zl. Ząbkowice Śląskie, tel. 0601/37-47-22, 0695/52-97-29 www.domar.autogielda.pl KI0661740

FOTO PEUGEOT 607 SEDAN, 2001 r., 214 tys. km, 2179 ccm, HDI, szary metalik, 4-drzw., bez wypadku, kierowca niepalący, kpl. dokumentacja, I właściciel w kraju, sprowadzony, zarejestr., ABS, alufelgi 16", c. zamek z pilotem, el. otw. szyby (4), el. reg. lusterka, immobilizer, klimatyzacja dwustrefowa, komputer pokł., 8 pod. pow. - 26.000 zł. Tel. 0602/23-21-47 II0C3A4P

PEUGEOT 607, 2001 r., 3000 ccm, V6, I właśc., zarejestr. w kraju, pełne wyposaż. - 18.500 zl. Namysłów, tel. 0608/39-94-83, 0604/21-83-82 GI97KW7R7

PEUGEOT 607 SEDAN, 2001 r., 2200 ccm, diesel, srebrny, pełne wyposaż. elektr., skórzana tapicerka, podgrz. fotele, nawigacja, 10 airbagów, zadbany, właśc. niepalący, alufelgi - 26.000 zl. Wrocław, tel. 0512/21-65-49 GI09AWR4

PEUGEOT 806, 1995 r., 2000 ccm, turbo E, pełne wyposaż. oprócz skórzanej tap. - 12.500 zl. Biała, powiat legnicki, tel. 0781/27-66-92 GI97K7Y3N

PEUGEOT 806, 1997 r., 177 tys. km, 1900 ccm, diesel, czerwony, sprow. z Niemiec, w kraju od 2 tyg., 6 foteli, drzwi przesuwne z dwóch stron, stan db - 9.400 zl + opłaty. Kłodzko, tel. 0603/05-64-56 GI0C9FFX

PEUGEOT 806, 1997 r., 155 tys. km, 2000 ccm, benz., zielony met., el. lusterka, el. szyby, 7-osobowy, klimatronic, zadbany, stan bdb, zarejestr. - 9 600 zl. Paczków, powiat nyski, tel. 0888/59-86-85 GI07FCLP

PEUGEOT 807, 2005 r., 90 tys. km, 2200 ccm, HDi - 37.500 zl. Wrocław, tel. 0507/57-56-11 GI0AMJRN

PLYMOUTH

PLYMOUTH GRAND VOYAGER, 1992 r., 3300 ccm, inst. gaz. (CNG), zielony met., ciemne szyby, pełne wyposaż. elektr., olistwowany, wymaga wkładu finans. - 4.000 zl. Przemków, powiat polkowicki, tel. 0503/53-82-03 GI0C3T77

POLONEZ CARO SLE, 1990 r., 54 tys. km, 1600 ccm, benz., wiśniowy, brak przeglądu i OC (odbiór z lawetą) - 600 zł. do uzgodnienia. Wrocław, tel. 0725/55-77-71 liszka2@vp.pl GI09LWW7

POLONEZ CARO, 1991 r., 1600 ccm, benzyna, srebrny metalik, stan dobry, ważne OC i przegląd, welurowa tap., zadbany, 5-drzwiowy, 5-bieg., RO - 700 zł lub zamienię. Wrocław, tel. 0695/88-00-30 GI0C7NLE

POLONEZ CARO, 1993 r., 65 tys. km, 1600 ccm, benz., inst. gaz., kremowy, stan techn. idealny, oryg. lakier, I właśc., przegląd do 2011 r., 4-letnia inst. gazowa - 1.600 zl. Wałbrzych, tel. 0886/26-15-38 GI97KMYNF

POLONEZ CARO, 1993 r., 1600 ccm, benz., inst. gaz., czerwony, stan bdb, garażowany - 750 zl. Ząbkowice Śląskie, tel. 0888/55-59-71 GI0C9NEJ

POLONEZ CARO, 1994 r., 1600 ccm, benz., inst. gaz., hak, alufelgi, bagażnik dachowy, stan silnika i blacharki bdb - 1.100 zł. Rogów Sobócki, powiat wrocławski, tel. 071/316-20-00, 0501/03-14-73 GI0C9P3C

AUTOGAZ
Najtaniej na Dolnym Śląsku!
od 999 zł, wtrysk od 1.900 zł!
Tyniec n. Ślężą, ul. Szkolna 31
tel. 0-605 135 417
www.autogaztyniec.pl

POLONEZ CARO, 1995 r., 1600 ccm, inst. gaz., szampanowy, stan db, ważne OC, c. zamek, wspom. kierownicy, RO, w ciągłej eksploat. - 1.300 zl lub zamienię na inny. Wrocław, tel. 0666/25-52-25 GI0YAEJ

POLONEZ CARO, 1996 r., 1400 ccm, benz., inst. gaz., grafitowy met., inst. gazowa z 2009 r. - 1.500 zl. Oława, tel. 0604/23-02-87 GI0APLFP

POLONEZ CARO GLE, 1996 r., 1600 ccm, benz., inst. gaz., grafitowy met., stan db, w pełni sprawny, halogeny, hak, opony w bdb stanie, ważne OC - 1.200 zł. Wrocław, tel. 0796/62-56-10 GI0C4WNF

POLONEZ CARO GSI KOMBI, 1998 r., 1600 ccm, benz., bez wypadku, wspom. kierownicy, stan bdb - 1.990 zł lub zamienię. Bolesławiec, tel. 0790/33-84-48 GI97KN9FP

POLONEZ CARO, 1998 r., 135 tys. km, 1500 ccm, benz., inst. gaz., seledynowy met., stan techn. bdb, zadbany, bez wypadku, stan opon bdb, wspom. kier., c. zamek + pilot, ważne OC i przegląd, serwisowany, nie wymaga napraw, butla gazu w miejscu koła zapasow. - 2.400 zł. Wrocław, tel. 0793/43-64-13 GI0A7HT4

POLONEZ CARO PLUS GSI, 2001 r., 1600 ccm, benz., inst. gaz., bez wypadku, wspom. kierownicy, stan bdb - 3.400 zł lub zam. na uszkodzony. Bolesławiec, tel. 0602/23-29-81 GI97LHEL7

POLONEZ CARO PLUS, 2001 r., 1600 ccm, benz., inst. gaz., bez wypadku, wspom. kierownicy - 3.400 zl lub zamienię. Bolesławiec, tel. 0790/33-84-48 GI97KN9H3

PONTIAC

PONTIAC TRANS SPORT VAN, 1993 r., 213 tys. km, 2300 ccm, benz., 16V, zielony, 7-osobowy, wspom. kierownicy, c. zamek, el. szyby, el. lusterka, klimat., tempomat, ABS, RO z CD, wszystkie fotele osobno wyciągane, ważne OC i przegląd - 6.400 zł do negocjacji. Lubin, tel. 0604/17-36-48 bodzie@gazeta.pl GI0W7NK

PONTIAC TRANS SPORT VAN, 1994 r., 14 tys. km, 2300 ccm, benz., srebrny, stan bdb, ABS, klimat., alarm, immob., el. szyby, 7-osobowy, od 2 lat w kraju, alufelgi, 5-biegowy, I właśc., wspom. kierownicy, w ciągłej eksploat. - 7.500 zł. Chojnów, powiat legnicki, tel. 0693/80-41-44, 076/854-88-93 GI97NTY3N

PORSCHE

PORSCHE BOXSTER CABRIO, 2000 r., granatowy met., 2-osobowy, alufelgi 18", pełne wyposaż., zarejestr. - 45.000 zł. Jelenia Góra, tel. 0607/16-23-20 GI97RTNYN

RENAULT

RENAULT 19, 1990 r., 1800 ccm, benz., niebieski, sprow. z Niemiec - 1.200 zł. Krosno Odrzańskie, tel. 0880/53-07-47 GI0CA4J7

RENAULT 19, 1990 r., 1400 ccm, benz., inst. gaz., czerwony, 5-drzwiowy, c. zamek, el. szyby - 1.900 zl. Wieluń, tel. 0721/26-80-59 GI97P4EMR

RENAULT 19, 1990 r., 1700 ccm, benz., 4-drzwiowy, sprow. z Niemiec - 1.000 zl. Zielona Góra, tel. 0880/86-72-[illegible] GI0A939W

RENAULT 19 CHAMADE, 1991 r., 1400 ccm, benz., inst. gaz., granatowy met., ważne OC i przegląd - 1.000 zl. Głogów, tel. 076/831-25-03, 0788/53-69-41 GI0CA3NX

RENAULT 19 CHAMADE, 1991 r., 1700 ccm, wtrysk, zielony met., pełne wyposaż. elektr., stan db, brak OC, możl. transport - 600 zł. Oborniki Śląskie, tel. 0691/77-20-55 GI0794LF

RENAULT 19, 1991 r., 180 tys. km, 1700 ccm, benz., inst. gaz., zielony, stan bdb - 1 400 zl. Opole, tel. 0608/22-93-38 GI04TAML

RENAULT 19, 1991 r., 1400 ccm, benz., inst gaz., czerwony, alarm, c. zamek, szyberdach - 3 300 zł. Rawicz, tel. 0501/65-30-79 GI94FFAFA

RENAULT 19 CHAMADE, 1991 r., 1400 ccm - 1.200 zł. Wrocław, tel. 0508/49-53-34, 0798/92-48-69 GI0C9YLL

RENAULT 19, 1992 r., 1800 ccm, benz., zielony, el. szyby, wspom. kierownicy, c. zamek, ważne OC i przegląd - 2.200 zł. Bolesławiec, tel. 0512/01-52-52 GI0C9TRK

RENAULT 19, 1992 r., granatowy, 2-drzwiowy - 2.200 zł Kaszczor, powiat wolsztyński, tel. 0609/30-86-34 GI0A9TE7

RENAULT 19, 1992 r., 151 tys. km, 1800 ccm, benz., wspom. kierownicy, c. zamek, el. szyby, 5-drzwiowy, hak, sprow. z Niemiec - 1.400 zł + opłaty. Szprotawa, powiat żagański, tel. 0889/44-03-15 GI0AWYTA

RENAULT 19, 1992 r., 1800 ccm, benz., granatowy, 3-drzwiowy, wspom. kierownicy, lotn. fotele, karta pojazdu, nowe sprzęgło, po wymianie rozrządu, ważne OC i przegląd - 2.000 zł lub zamienię. Wałbrzych, tel. 0791/41-45-56, 0506/50-40-64 GI0A9RNT

RENAULT 19, 1993 r., 1721 ccm, benz., inst. gaz., czerwony, c. zamek, RO, el. szyby, szyberdach, wspom. i reg. kierownicy, reg. reflektory, tylne szyby uchylane, halogeny - 3.200 zł. Tel. 0723/45-17-90, 071/345-82-76 GI04FPTT

RENAULT 19, 1993 r., 1800 ccm, benz., el. szyby, el. szyberdach, airbag, wspom. kierownicy, 5-drzwiowy - 2.300 zł + opłaty. Jawor, tel. 0721/11-05-93 GI0CA3ME

● RENAULT 19, 1993 r., 250 tys. km, 1400 ccm, benz., niebieski metalik, I właściciel - 2.500 zł. Kalisz, tel. 0660/49-65-38 LI0639720

RENAULT 19, 1993 r., 1900 ccm, diesel, zarejestr. - 2 200 zł Lipinki Łużyckie, powiat żarski, tel. 0503/95-33-24 GI09EYYL

RENAULT 19, 1993 r., 1800 ccm, inst. gaz., morski met., karta pojazdu, wspom. kierownicy, c. zamek, el. szyby, RO, stan bdb, butla gazu w miejscu koła zapasow., zadbany - 3.200 zł Lubin, tel. 0604/77-39-65 GI0C9Y9K

RENAULT 19, 1993 r., 1900 ccm, diesel, 5-drzwiowy, ważne OC i przegląd - 3.000 zł. Sława, powiat wschowski, tel. 0603/99-27-10, 0724/69-85-39 GI0H3MJ

RENAULT 19, 1993 r., 127 tys. km, 1400 ccm, czerwony, 5-drzw., oryg. lakier, I właśc., przegląd do 2011 r., w kraju od 3 lat, stan idealny - 2.200 zł. Wałbrzych, tel. 0886/26-15-38 GI0A7TNA

FOTO RENAULT 19 HATCHBACK, 1994 r., 191 tys. km, 1721 ccm, benz., zielony met., 5-drzw., bez wypadku, kierowca niepalący, sprowadzony, c. zamek, el. otw. szyby, immobilizer, 1 pod. pow., reg. kierownica, RO Pioneer z CD/MP3, szyberdach, tap. welurowa, wspom. kier., wszelkich dodatkowych informacji udzielę telefonicznie - 2.700 zł do negocjacji. Strzegom, powiat świdnicki, tel. 0664/98-21-83 pospawel@gmail.com II0C9N7N

RENAULT 19 CHAMADE, 1994 r., 92 tys. km, 1800 ccm, benz., 4-drzwiowy, wspom. kierownicy, airbag, podgrz. fotele, podgrz. szyba tylna, rozkł. tylna kanapa, sprow. z Niemiec - 1.700 zł + opłaty. Szprotawa, powiat żagański, tel. 0889/44-03-15 GI0C9NXF

RENAULT 19, 1994 r., 137 tys. km, 1721 ccm, niebieski, stan techn. bdb, fabr. lakier, I właśc., przegląd do 2011 r., w kraju od 3 lat - 2.500 zł. Wałbrzych, tel. 0886/26-15-38 GI0C3MWJ

RENAULT 19 HATCHBACK, 1995 r., 209 tys. km, 1721 ccm, benz., zielony metalik, pod. pow., RO z CD Sony, wspom. kier., nowe opony (rachunek zakupu), ważne OC i przegląd do 12.2010 r., blokada skrzyni biegów - 3.000 zł do negocjacji. Legnica, tel. 0696/46-57-41 II0C4T34

RENAULT 19, 1995 r., 170 tys. km, 1800 ccm, benz., granatowy met., el. szyby, el. lusterka, airbag, wspom. kierownicy, c. zamek - 1.700 zł + opłaty Prochowice, powiat legnicki, tel. 0667/63-13-03 GI077TRN

RENAULT 19, 1995 r., 1800 ccm, zielony (butelkowy), el. szyby, wspom. kierownicy, 2 airbagi, c. zamek, alarm, szyberdach, ważne OC i przegląd - 3.900 zł lub zamienię. Rawicz, tel. 0501/65-30-79 GI94PRMC9

RENAULT 19, 1996 r., 1900 ccm, diesel, 5-drzwiowy, c. zamek, airbag - 2.600 zł. Lipinki Łużyckie, powiat żarski, tel. 0503/95-33-24 GI0W9KN

RENAULT 19 hatchback, 1996 r., 1700 ccm, benz., inst. gaz., c. zamek, hak, szyberdach, kpl. opon letnich, alufelgi - 1.800 zł. Lubiel, powiat górowski, tel. 0785/88-59-05 GI07LTRH

RENAULT 19, 1996 r., 1800 ccm, benz., inst. gaz, zielony met., stan db, ważne OC i przegląd - 1.000 zł. Międzylesie, powiat kłodzki, tel. 0668/24-52-96 GI0C4M4K

RENAULT CLIO, 1991 r., 1400 ccm, benz., po remoncie, stan bdb - 1.900 zł. Dobrzykowice, powiat wrocławski, tel. 0661/25-66-67 GI0KFXW

RENAULT CLIO, 1992 r., 1200 ccm, benz., zarejestr., ważne OC i przegląd - 2.000 zł. Bolesławiec, tel. 0692/24-20-71 GI0C4WMJ

RENAULT CLIO, 1992 r., 1400 ccm, benz., czarny, 3-drzwiowy, stan db - 1.500 zł. Chocianów, powiat polkowicki, tel. 0666/84-28-62 GI97HCFJC

RENAULT CLIO, 1992 r., 1400 ccm, Energy, 5-drzw., ważne OC i przegląd, c. zamek, RO - 1.200 zł. Wrocław, tel. [illegible]/57-02-65 GI09X3KL

RENAULT CLIO, 1992 r. - 800 zł. Wrocław, tel. 0796/96-93-96 GI97NET7F

RENAULT CLIO, 1992/93 r., 71 tys. km, 1100 ccm, benz., 3-drzwiowy - 2.000 zł + opłaty. Głogów, tel. 076/831-82-04, 0887/07-37-32 GI97RTP3M

RENAULT CLIO, 1993 r., 1200 ccm, benz., niebieski, zarejestr., brak przeglądu, do małych poprawek blach. - 6.000 zł. Chojnów, powiat legnicki, tel. 0604/59-79-28 GI0CA37P

RENAULT CLIO, 1993 r., 1200 ccm, benz., jasnozielony met., 5-drzwiowy, el. szyby, c. zamek, szyberdach, ważny przegląd - 1.900 zł. Jelcz-Laskowice, powiat oławski, tel. [illegible]/65-64-27 GI0C9RMW

RENAULT CLIO, 1993 r., 1100 ccm, benz., inst gaz., stan bdb - 3.000 zł Kałuzna, powiat lubański, tel. 0607/27-36-76 GI97LRKC

RENAULT CLIO, 1993 r., 200 tys. km, 1200 ccm, benz., czerwony, 5-drzw., stan db, ważne OC i przegląd, 3 elem. do malowania - 1.700 zł. Wrocław, tel. 0518/65-41-86 GI0C3TYP

RENAULT CLIO, 1994 r., 1200 ccm, benz., inst. gaz., zielony met., wspom. kierownicy, airbag, RO, 5-drzwiowy, c. zamek, immob., zarejestr., stan bdb - 4.400 zł. Chojnów, powiat legnicki, tel. 0796/75-56-17 GI0C99X3

RENAULT CLIO, 1994 r., 1200 ccm, benz., 5-drzwiowy, techn. sprawny, zarejestr. - 1.700 zł. Namysłów tel. 077/410-49-10, 0698/05-36-23 GI0KHYF

RENAULT CLIO, 1995 r., 240 tys. km, 1200 ccm, benz., granatowy, stan ogólny pojazdu dobry, w ciągłej eksploat. - 2.000 zł do negocjacji Kłodzko, tel. 0604/61-05-90 GI04T9XN

RENAULT CLIO RT, 1995 r., 149 tys. km, 1200 ccm, wtrysk, niebieski met., 3-drzw., wspom. kier., c. zamek, el. otw. szyby, el. reg. lusterka, kupiony w salonie w kraju, 5-bieg., bez korozji, ważne OC i przegląd, atrakc. wygląd, stan techn. bdb - 3.750 zł. Oława, tel. 0698/39-90-04, 0663/57-18-89 GI0APR43

RENAULT CLIO, 1995 r., 1900 ccm, diesel, zielony met., I właśc., karta pojazdu, zarejestr., bez wypadku, 5-drzwiowy, c. zamek, el. szyby, RO, welurowa tap., nowe opony, garażowany, stan bdb - 4.200 zł lub zamienię. Złoty Stok, powiat ząbkowicki, tel. 0600/94-24-15 GI97NLHPR

RENAULT CLIO, 1995 r., 160 tys. km, 1200 ccm, czarny met., w kraju od roku, 5-bieg., zarejestr., welurowa tap., RO, zadbany, garażowany, opony zimowe, bez korozji, stan bdb - 2.800 zł lub zamienię. Złoty Stok, powiat ząbkowicki. tel. 0793/62-26-90, 0794/13-90-30 GI0A3944

RENAULT CLIO, 1996 r., 1200 ccm, benz., 3-drzwiowy, bez korozji, zarejestr. - 3.800 zł. Nowa Ruda, powiat kłodzki, tel. 0665/62-06-40 GI07PARH

RENAULT CLIO, 1997 r., 82 tys. km, 1200 ccm, czerwony, kupiony w salonie, I właśc., kpl. dokumentacja, 5-drzwiowy, bez wypadku, oryg. przebieg, airbag, alarm, zadbany, stan bdb - 5.700 zł. Kłodzko, tel. 0607/04-31-76 GI09AWAX

RENAULT CLIO, 1998 r., 137 tys. km, 1400 ccm, Energy, granatowy met., 3-drzwiowy, wersja limitowana, ABS, zamek + pilot, el. otw. szyby, szyberdach, el. reg. lusterka, tylne szyby uchylane, 2 airbagi - 5.900 zł. Brzeg, tel. 0601/59-32-66 GI97NEYC3

RENAULT CLIO II RXE, 1998 r., 1400 ccm, benzyna, bordowy metalik, wspom. kierownicy, el. szyby, szyberdach i reg. lusterka, reflektory przeciwmgielne, reg. reflektory i fotele, 4 airbagi, opony zimowe, po wymianie paska rozrządu, oleju i płynów, c. zamek, opłacony, zarejestr. do 08.2010 roku, stan techniczny idealny - 8.700 zł. Długołęka, powiat wrocławski, tel. 0667/70-29-88 GI0C9HEN

RENAULT CLIO II, 1998 r., 142 tys. km, 1400 ccm, benz., czarny met., sprowadzony, bez wypadku, techn. sprawny, nie wymaga napraw, 4 airbagi, el. dodatki, oryg. lakier - 6.500 zł. Kłodzko, tel. 0602/71-60-62 GI0C9FL3

RENAULT CLIO, 1998 r., 1200 ccm, benz., srebrny met., 5-drzw., bez wypadku, zarejestr., c. zamek, el. otw. szyby, pod. pow., RO, tap. welurowa, wspom. kier., w stanie idealnym - 8.500 zł. Strzelin, tel. 0691/82-14-80 II0C4PLJ

RENAULT CLIO RT, 1998 r., 90 tys. km, 1400 ccm, benz., bez wypadku, I właśc., 5-drzwiowy, zarejestr., karta pojazdu, klimat., wspom. kierownicy, 2 airbagi, el. szyby, c. zamek, welurowa tap., ABS, immob., zderzaki i lust. w kol. nadwozia, zadbany, garażowany, stan bdb - 6.900 zł lub zamienię. Złoty Stok, powiat ząbkowicki, tel. 0507/01-53-10, 074/817-50-01 GI97J77TK

RENAULT CLIO II RN, 1998/99 r., 136 tys. km, 1200 ccm, czerwony, zarejestr., kupujący zwolniony z opłaty skarbowej, w kraju od pół roku, 4-drzwiowy, wspom. kierownicy, 4 airbagi, el. szyby, RO, zadbany, nowy model - 8.750 zł lub zamienię. Kłodzko, tel. 074/647-04-01 GI04TFFH

RENAULT CLIO II, 1999 r., 161 tys. km, 1200 ccm, benz., granatowy, 5-drzw., klimat., 4 airbagi, wspom. kierownicy, c. zamek, el. szyby, ABS, RM, welurowa tap., sprowadzony, zarejestr., stan bdb - 9.900 zł. Gryfów Śląski, powiat lwówecki, tel. 075/781-12-09, 0600/43-68-45 GI97FK433

RENAULT CLIO II, 1999 r., 160 tys. km, 1200 ccm, benz., niebieski met., 3-drzw., klimat., ABS, wspom. kierownicy, halogeny, el. szyby, RM, obrotomierz, welurowa tap., sprowadzony, opłacony, stan bdb - 9.900 zł. Gryfów Śląski, powiat lwówecki, tel. 075/781-12-09, 0600/43-68-45 GI97LWHNY

RENAULT CLIO II, 1999 r., 1200 ccm, benz., granatowy, 3-drzwiowy, immob., napinacze pasów, obrotomierz, airbag, el. szyby, ważne OC i przegląd - 6.900 zł. Kamieniec Ząbkowicki, tel. 0724/52-00-06, 0605/58-05-34 GI07FHHT

RENAULT CLIO II, 1999 r., 1200 ccm, benz., inst. gaz., miedziany met., 5-drzw., nowy model, c. zamek, airbag, alufelgi, inst. gaz. z sekwencyjnym wtryskiem, zderzaki i lust. w kol. nadwozia, butla gazu w miejscu koła zapasow., oszczędny, stan bdb, zadbany - 8.900 zł lub zamienię. Kłodzko, tel. 074/868-45-51, 0603/74-62-58 GI97EL7AM

RENAULT CLIO, 1999 r., 160 tys. km, 1400 ccm, benz., granatowy met., 5-drzw., 4 airbagi, el. szyby, el. lusterka, el. szyberdach, ABS, ASR, RO z CD, alufelgi, c. zamek + pilot, wspom. kierownicy, welurowa tap., stan techn. bdb, bez wypadku, sprow. z Niemiec - 7.700 zł. Lubin, tel. 0665/00-48-25 GI0CA3KF

RENAULT CLIO, 1999 r., 1200 ccm, zielony met., zarejestr., 5-drzwiowy, wspom. kierownicy, airbag, c. zamek, stan bdb, welurowa tapicerka - 8.600 zł lub zamienię. Złoty Stok, powiat ząbkowicki, tel. 0505/14-95-93 GI94P4CH4

FOTO RENAULT CLIO, 2000 r., 140 tys. km, 1900 ccm, DCI, granatowy metalik, klimatyzacja, skórzana tapicerka, 2x airbag, el. szyby i lusterka, ksenony, alufelgi, RO, wspom. kier., regulacja kier., 3-drzwiowy, centr. zamek, immobilizer, bezwypadkowy, oryg. lakier, rok w kraju, garażowany, zadbany, ekonomiczny, stan idealny - 11.900 zł. Niedźwiednik, tel. 0783/69-10-61 mmartyn@tlen.pl KI3389499

RENAULT CLIO, 2000 r., 150 tys. km, 1900 ccm, TDI, błękitny met., klimat., 4 airbagi, el. lusterka i szyby, ABS, wspom. kierownicy, c. zamek + pilot, komputer, alarm, halogeny, I właśc. w Niemczech, welurowa tap., opony zimowe, stan bdb - 11.900 zł. Strzegom, powiat świdnicki, tel. 0667/20-70-52 GI0C9JE4

RENAULT CLIO II, 2000 r., 130 tys. km, 1900 ccm, diesel, biały, 5-drzw., dużo dodatków, b. zadbany - 10.900 zł lub zamienię. Wałbrzych, tel. 0503/07-91-94 GI97K3T4P

RENAULT CLIO, 2000 r., 1200 ccm, benz., granatowy, wspom. kierownicy, c. zamek, el. szyby, klimat., 2 airbagi, RO, stan bdb - 8.700 zł + opłaty. Żary, tel. 0889/99-38-84 GI97AAHPM

RENAULT CLIO, 2000/01 r., 132 tys. km, 1200 ccm, benz., czarny met., 5-drzw., zarejestr., 2 airbagi, el. szyby, klimat., wspom. kierownicy, c. zamek, oryg. RO, wyświetlacz, stan idealny - 10.900 zł. Ząbkowice Śląskie, tel. 0604/46-26-33 GI0C9999

RENAULT CLIO II, 2001 r., 131 tys. km, 1600 ccm, 16V, benz., czarny met., 2-drzw., bez wypadku, garażowany, kierowca niepalący, kpl. dokumentacja, sprowadzony z Niemiec, ABS, alufelgi 16", c. zamek pilot, el. otw. szyby (2), el. reg. lusterka, immobilizer, klimatyzacja manualna, komputer pokł., 4 pod pow., reg. kierownica - 7.500 zł. Jedlina-Zdrój, powiat wałbrzyski, tel. 0697/67-90-35 auta54@wp.pl II0CA7EP

RENAULT CLIO II, 2001 r., 101 tys. km, 1200 ccm, 16V, srebrny met., 3-drzwiowy, pełne wyposaż., b. zadbany - 12.700 zł lub zamienię. Wałbrzych, tel. 0503/07-91-94 GI049HXK

RENAULT CLIO, 2002 r., 107 tys. km, 1400 ccm, benz., czerwony, klimat., ABS, 4 pod. pow., el. otw. szyby, el. reg. lusterka, RO z CD, 5-drzwiowy, c. zamek, bez wypadku, opłacony, zarejestr. - 14.500 zł. Boboszów, powiat kłodzki, tel. 0691/66-02-95 GI0YCAH

RENAULT CLIO, 2002 r., 136 tys. km, CDI, niebieski met., 5-drzw., bez wypadku, w kraju od tygodnia, 4 airbagi, ABS, c. zamek + pilot, el. szyby, ks. serwisowa, zadbane wnętrze - 12 800 zł. Kłodzko, tel. 0889/12-51-77 GI0C9FY4

RENAULT CLIO, 2002 r., 150 tys. km, 1500 ccm, dCi, czarny met., klimat., 3-drzwiowy, ABS, RO z CD, 4 airbagi, el. szyby, el. lusterka, alarm, komputer pokładowy, welurowa tap., wspomaganie kier. - 12.900 zł. Lubin, tel. 0509/75-84-81, 076/746-10-34 GI0AH4N7

RENAULT CLIO II DYNAMIC, 2002/03 r., 1500 ccm, DCI, granatowy metalik, zarejestr., alufelgi, 6 airbagów, ABS, 5-drzwiowy, halogeny, wspom. kierownicy, c. zamek, alarm, bez wypadku, I właśc. w kraju - 14.900 zł. Brzeg, tel. 077/416-51-41, 0502/29-27-27 GI0C39XP

FOTO RENAULT CLIO II, 2003 r., 170 tys. km, 1149 ccm, 16V, benz., biały, 5-drzw., bez wypadku, garażowany, kierowca niepalący, kpl. dokumentacja, kupiony w kraju, serwisowany, zarejestr., ABS, alarm, alufelgi, c. zamek z pilotem, el. otw. szyby, immobilizer, klimatyzacja, 4 pod. pow., reg. kierownica, RO z CD, wspom. kier. - 12 900 zł. Oleśnica, tel. 0517/26-67-99 II0APRPY

RENAULT CLIO BILABONG, 2003 r., 91 tys. km, 1500 ccm, DCI, granatowy met., 5-drzwiowy, klimat., ABS, el. szyby, el. lusterka, c. zamek, 4 airbagi - 15.100 zł. Wałbrzych, tel. 0602/50-33-20 GI0A7RM4

RENAULT CLIO II, 2003 r., 160 tys. km, 1500 ccm, DCi, biały, 3-drzwiowy, halogeny, centr. zamek, klimat., RO z CD ze ster. przy kierownicy, welurowa tap., wspom. kierownicy, el. szyby, ABS, 2 poduszki pow., nowy akumulator i świece, kierowca niepalący, przegląd do 02.2011 r., OC do 03.2011 r., ekonomiczny (4-5 l/100 km) - 13 500 zł. Wrocław, tel. 0697/52-47-51

RENAULT CLIO, 2004 r., 121 tys. km, 1500 ccm, dCi, biały, 3-drzw., klimat., alufelgi, 4 airbagi, el. szyby i lusterka, ABS, RO z CD, zadbany, nieeksploat. w kraju, po opłatach celno-skarbowych, ubezpieczony, do rejestracji - 13.300 zł. Bolesławiec, tel. 0605/33-31-07, 0661/94-44-26, 0692/15-89-11 GI09F4YY

RENAULT CLIO, 2005/06 r., 41 tys. km, 1500 ccm, biały - 16.700 zł. Rożnów, powiat strzeliński, tel. 074/810-22-02, 0605/76-66-15 GI0C9J3W

RENAULT CLIO, 2006 r., 1500 ccm, diesel, nowy model, klimat., ABS, c. zamek + pilot, 2 airbagi, wspom. kierownicy, RO - 21.500 zł. Syców, powiat oleśnicki, tel. 0888/36-99-55 GI0C9W3R

● RENAULT CLIO, 2007 r., 38 tys. km, 1400 ccm, 16V, benzyna, czarny metalik, 3-drzwiowy, 6 airbagów, ABS, c. zamek + pilot, el. szyby i lust., klimatronic, alufelgi, immob., stan bdb, po opłatach celno-skarbowych, do rejestracji - 26.500 zł. Koźmin Wielkopolski, tel. 062/721-91-46, 0500/16-82-80, 0500/16-82-81 LI0609950

RENAULT CLIO, 2007 r., 30 tys. km, 1500 ccm, dCi, grafitowy met., klimat., ABS, ESP, 5-drzwiowy, c. zamek, el. szyby, el. lusterka, welurowa tap., alarm, komputer pokładowy, 4 airbagi, wspom. kierownicy, gwarancja na 6 mies. - 27.900 zł. Lubin, tel. 0509/75-84-81, 076/746-10-34 GI0AH4MY

RENAULT CLIO COSMO, 2008 r., 18 tys. km, 1500 ccm, DCi, srebrny metalik, 6 airbagów, ABS, ASR, I właśc., 100% bezwypadkowy, kupiony w serwisie w Belgii, el. szyby, el. lust., wspomaganie kier. City, oryg. RO z MP3, stan techn. i wizualny bdb - 27.800 zł Tel. 0509/95-37-78 GI0C3TNF

RENAULT ESPACE, 1991 r., 2100 ccm, turbo D, 7-osobowy, el. szyby, c. zamek, wspom. kierownicy, ważne OC i przegląd, stan db - 3.100 zł. Jelenia Góra, tel. 0727/22-79-17 GI07TCA3

RENAULT ESPACE II, 1992 r., 2800 ccm, benz., grafitowy, 7-osobowy, klimatyzacja, el. otw. szyby, el. reg. lusterka, Webasto, hak, ABS, c. zamek - 3.200 zł. Wrocław, tel. 0785/95-27-32 GI0H9AM

RENAULT ESPACE, 1993 r., 2200 ccm, benz., inst gaz., zielony, 5-drzw., garażowany, kierowca niepalący, zarejestr. - 4.000 zł do uzgodnienia. Jawor, tel. 076/729-08-63, 0500/02-75-83 II0C9WT3

RENAULT ESPACE, 1993 r., 2100 ccm, diesel, c. zamek, alufelgi, RO, zarejestr., ubezpieczony, stan db - 6.200 zł. Siedliska, powiat legnicki, tel. 0784/35-04-44 GI97NTXXY

RENAULT ESPACE II VAN, 1995 r., 2200 ccm, benz., zielony met., sprow. w 2005 r., I właśc., ABS, RM, klimat., pełne wyposaż. elektr., 7-osobowy, komplet foteli, zarejestr., ważne OC do 10.2010 roku, welurowa tap., wspom. kierownicy, nie wymaga napraw, stan bdb - 5.600 zł lub zamienię na tańszy. Wrocław, tel. 0783/02-57-41 -GI04XJT9

RENAULT ESPACE II, 1996 r., 162 tys. km, 2800 ccm, benz., V6, granatowy, stan dobry, klimat., el. szyby, hak, ABS, c. zamek + pilot - 5.300 zł + opłaty. Polanica-Zdrój, powiat kłodzki, tel. 0887/10-47-01, 0887/06-35-31 GG9HK7CP

RENAULT ESPACE, 1997 r., 3000 ccm, benz., inst. gaz., bordowy met., zarejestr. na 6 osób - 11.300 zł. Oleśnica, tel. 0607/51-97-76 GI0C9XXX

RENAULT ESPACE III, 1998 r., 2200 ccm, turbo D, granatowy, 2 airbagi, ABS, ASP, hak, RO z CD, klimat., 7-osobowy, el. szyby, el. lusterka, wspom. kierownicy, bez wypadku, sprow., zarejestr., stan bdb, zadbany - 14 600 zł. Duszniki-Zdrój, tel. 0604/51-79-70 GI97N339X

RENAULT ESPACE III, 1998 r., 2000 ccm, benz., inst. gaz., biały, inst. gaz. z sekwencyjnym wtryskiem BRC, klimat., 2 szyberdachy, komputer, wszystkie elektr. dodatki, obracane przednie fotele, 7-osobowy, ciemne szyby, alufelgi, po wymianie zawieszenia i ukł. ham., stan techn. bdb - 11.100 zł. Legnica, tel. 0785/13-44-95, 0781/78-56-79 GI07NY4M

RENAULT ESPACE III, 1998 r., 179 tys. km, 2000 ccm, benz., srebrny, sprow., 6 foteli, klimat., el. szyby, c. zamek + pilot, radio, relingi, ABS, komputer - 8.400 zł + opłaty rejestracyjne. Polanica-Zdrój, powiat kłodzki, tel. 0887/10-47-01, 0887/06-35-31 GI97LW9K3

części
do aut francuskich
Wrocław, ul. Czarnieckiego 11a
tel. 071/722 29 88 OR100405
- DRUGI SKLEP
W-w, ul. Zgodna 6, tel. 722 29 77

RENAULT ESPACE VAN, 1999 r., 195 tys. km, 2200 ccm, turbo D, szary met., 5-drzw., ABS, el. szyby, el. lusterka, c. zamek, 4 airbagi, wspom. i reg. kierownicy, światła przeciwmgielne, alufelgi, rolety boczne, czujnik zapinania pasów, komputer, welurowa tap., RO Pioneer z CD, podłokietnik, stan bdb - 14.000 zł + opłaty. Wrocław, tel. 071/330-58-17, 0884/17-39-51 GI0A9HFX

RENAULT ESPACE GRAND, 1999/00 r., 178 tys. km, 2200 ccm, turbo D, niebieski met., 7-osobowy, sprow. z Niemiec, stan bdb, klimat., ABS, 4 airbagi, Webasto, el. szyby i reg. lusterka, c. zamek, wspom. kierownicy, radio, alarm - 14.300 zł. Wrocław, tel. 0784/20-85-48 GI09EWW4

RENAULT ESPACE, 1999/00 r., 146 tys. km, 3000 ccm, benz., srebrny met., automatic, RO, klimatronic, hak, ABS, pełne wyposaż. elektr., bez wypadku, sprow. lub zamienię na tańszy lub droższy osobowy lub bus - 8.500 zł + opłaty. Wykroty, powiat bolesławiecki, tel. 075/736-03-49, 0888/67-99-69 GI97R7LFF

RENAULT ESPACE, 2002/03 r., 130 tys. km, 2000 ccm, turbo E, błękitny met., inst. gaz prod. niemieckiej, 6 airbagów, 6-osobowy, klimatronic, ABS, ESP, pełne wyposaż. elektr., sensor deszczu, sensor zmierzchu, alufelgi (17"), serwisowany, sprowadzony, zarejestr. - 27.900 zł. Trzebnica, tel. 071/387-13-75, 0606/77-92-47 GG977XKTP

RENAULT ESPACE IV, 2003 r., 190 tys. km, 1900 ccm, dCi 120 KM, szary met., ABS, ESP, klimat., 8 airbagów, el. szyby (4), el. lusterka, 7 foteli, 6-bieg., roleta bag., alufelgi, ekonomiczny, c. zamek, wspom. kier., wielofunkcyjna kier., RO z CD, hak, I właśc., w kraju od 1,5 roku, karta pojazdu, zarejestr., ważne OC i przegląd - 23.900 zł. Trzebnica, tel. 0790/53-50-45 GI0C7NRJ

FOTO RENAULT ESPACE VAN, 2004 r., 2200 ccm, dCi, czarny metalik, 5-drzw., kupiony w polskim salonie, 1. właściciel od nowości, najbogatsze wyposażenie, szklany dach, ksenony, klimatronic, sterowanie nadmuchów przy wszystkich drzwiach, skórzana tap., alufelgi, dodatkowo opony letnie, podgrz. fotele i dużo innych - 31.800 zł możliwa zamiana, komis, raty. Świdnica, tel. 074/853-31-10, 074/853-31-10, 074/853-31-10 www.bestcar.autogielda.pl komisbestcar@wp.pl KI0253900

RENAULT ESPACE IV, 2005 r., 196 tys. km, 2200 ccm, dCi, 150 KM, czarny, ABS, ESP, 8 pod. pow., tap. skórzana, el. otw. szyby, el. reg. lusterka i fotele, c. zamek, wspom. kier., klimatronic, szklany dach, rozsuwany, ksenony, kpl. opon, stan idealny - 36.500 zł. Oborniki Śląskie, powiat trzebnicki, tel. 0509/93-16-22 GI04K4JX

RENAULT GRAND ESPACE, 1998 r., 256 tys. km, 2200 ccm, TDi, zielony metalik, od pół roku w kraju, zarejestr., stan bdb, 7-osobowy, po wymianie rozrządu - 14.500 zł. Wrocław, tel. 0725/05-09-05, 0601/77-82-90 GI0C9HRN

RENAULT LAGUNA BACCARA, 1994 r., 290 tys. km, 2000 ccm, ciemnozielony met., pełne wyposaż., półskórzana tap., el. fotele z pamięcią ustawień, klimat., alufelgi, nowe opony, komputer, RO z CD ster. przy kier., po liftingu - 6.000 zł. Wrocław, tel. 0605/35-91-47 GI0C3T3E

RENAULT LAGUNA KOMBI, 1995 r., 2200 ccm, diesel, c. zamek, alarm, 7-osobowy, po wymianie rozrządu, drążków - 6.000 zł lub zam. na mniejszy. Brzeg, tel. 0694/28-16-21, 0666/36-02-50 GI97RTTKE

RENAULT LAGUNA SEDAN, 1995 r., 1800 ccm, benz., inst. gaz., granatowy, szyberdach, el. szyby, c. zamek, ABS - 7.000 zł. Młyńsko, powiat lwówecki, tel. 075/789-43-16, 0606/79-28-47 GI0C9TXH

RENAULT LAGUNA, 1995 r., 245 tys. km, 1800 ccm, benz., złoty met., wspom. kierownicy, inst. gazowa, airbag, el. szyby, szyberdach, alufelgi, welurowa tap., stan bdb, zarejestr., ważne OC i przegląd - 6.700 zł. Nysa, tel. 0691/64-89-92 GI0C9WMA

RENAULT LAGUNA, 1995 r., 223 tys. km, 1800 ccm, benz., inst. gazowa, granatowy met., alufelgi, c. zamek + pilot, ABS, el. szyby, szyberdach, ważne OC i przegląd, w ciągłej eksploat. - 4.900 zł. Prochowice, powiat legnicki, tel. 0661/20-74-42 GI0C7W7P

RENAULT LAGUNA KOMBI, 1995 r., 1800 ccm, benzyna, szary metalik, c. zamek, el. szyby, szyberdach, 2 airbagi, zarejestr. w kraju - 4.500 zł lub zamienię na mniejszy. Wałbrzych, tel. 0600/58-20-01 GI0C9R94

RENAULT LAGUNA, 1995 r., 190 tys. km, 1800 ccm, benz., inst. gaz., niebieski met., w kraju od 3 lat, karta pojazdu, I właśc., airbag, c. zamek, el. szyby, el. lusterka, wspom. kierownicy, alarm, zadbany, bez wypadku, bez korozji, stan bdb - 3.950 zł. Ziębice, powiat ząbkowicki, tel. 0600/50-76-20, 0663/63-17-70 GI0C9WJM

RENAULT LAGUNA hatchback, 1995 r., 2000 ccm, benz., 16V, zielony met., klimatronic, el. szyby, 4 airbagi, nowe sprzęgło - 6.800 zł. Złotoryja, tel. 0694/60-38-38 GI97LCP7Y

RENAULT LAGUNA RT KOMBI, 1995/96 r., 2000 ccm, benzyna, granatowy, klimat., airbagi, c. zamek, alarm, bardzo zadbany, jasne wnętrze, po wymianie oleju, filtra powietrza, półosi, nowe kołpaki, hak, ekonomiczny, atrakc. wygląd, stan dobry - 4.300 zł lub zamienię na Opla Calibrę z inst. gazową, cena do 3.500. Bogatynia, powiat zgorzelecki, tel. 0505/08-50-65, 0517/97-45-97 GI0C4CX3

RENAULT LAGUNA KOMBI, 1995/96 r., 188 tys. km, 1800 ccm, benz., srebrny met., 2 airbagi, ABS, wspom., c. zamek, el. szyby, halogeny, relingi, roleta, sprow., opłacony, stan bdb - 6.900 zł. Gryfów Śląski, tel. 075/781-12-09, 0600/43-68-45 GI97LHHEM

FOTO RENAULT LAGUNA KOMBI, 1996 r., 160 tys. km, 1998 ccm, benz., czarny metalik, 5-drzw., bez wypadku, kierowca niepalący, kpl. dokumentacja, serwisowany, sprowadzony, zarejestr., ABS, c. zamek pilot w kluczyku, el. otw szyby (2), immobilizer, 2 pod. pow., reg. kierownica, szyberdach, tap. welurowa, wspom. kier., stan techn. bdb - 6.700 zł do negocjacji. Bolków, powiat jaworski, tel. 0609/66-59-37 rafalswiderski@o2.pl II0C99MR

RENAULT LAGUNA RT, 1996 r., 1800 ccm, benz., wspom. kier., 2 pod. pow., ABS, c. zamek z pilotem, el. otw. szyby, immobilizer, el. reg. reflektory, halogeny, zadbane wnętrze, sprowadzony, stan bdb, do opłacenia - 3.400 zł + opłaty. Dzierżoniów, tel. 0794/20-89-98 GI0A9JMP

RENAULT LAGUNA, 1996 r., 1800 ccm, benz., klimatronic, ABS, el. szyby, el. lusterka, c. zamek, 2 airbagi, wspom. kierownicy, welurowa tap., halogeny, alufelgi 15", 3 kluczyki, po wymianie przedniego zawieszenia - 5.600 zł. Lubin, tel. 0693/63-55-44 GI0A9E3K

RENAULT LAGUNA KOMBI, 1996 r., 180 tys. km, 2200 ccm, diesel, granatowy, I właśc., sprow. z Niemiec, zarejestr., hak, stan bdb - 7.900 zł. Lwówek Śląski, tel. 075/782-55-07, 0608/10-70-13 GI0C4YR9

FOTO RENAULT LAGUNA HATCHBACK, 1996 r., 206 tys. km, 1800 ccm, 8V, ciemnofioletowy metalik, 5-drzw., sprowadzony z Niemiec do opłat, ABS, alum. felgi, c. zamek, el. otw. szyby, el. reg. lusterka, immobilizer, pod. pow., reg. kierownica, szyberdach, tap. welurowa, wspom. kier., zadbany - 3.600 zł. Oleśnica, tel. 0607/65-86-42 www.auto-mix.autogielda.pl KI0634530

RENAULT LAGUNA, 1996 r., 170 tys. km, niebieski met., pełne wyposaż., ważne OC i przegląd - 7.300 zł lub zamienię. Rawicz, tel. 0501/65-30-79 GI07TLJW

RENAULT LAGUNA hatchback, 1996 r., 2000 ccm, benz., granatowy, wspom. kierownicy, 2 airbagi, c. zamek, klimatronic, welurowa tap., alarm, ABS, el. szyby, el. lusterka, ważne OC i przegląd - 7.400 zł lub zamienię. Rawicz, tel. 0501/65-30-79 GI0C4PK3

RENAULT LAGUNA HATCHBACK, 1996 r., 1800 ccm, zielony met., sprow. w 2007 r., I właśc., zarejestr., ważne OC, ABS, airbag, welurowa tap., stan średni, stan techn. db - 2.990 zł do uzgodnienia. Wrocław, tel. 0501/42-91-89, 0783/02-57-41 GI0CA4FF

RENAULT LAGUNA KOMBI, 1996 r., 160 tys. km, 2000 ccm, benz., grafitowy metalik, wspom. kierownicy, c. zamek, ABS, 2 pod. powietrzne, komputer, klimatronic, el. szyby i lust., uchylna tylna szyba, roleta bagażnika, krzesełko do przewozu dzieci, stan bdb, zarejestr., ważne przegląd i OC - 8.700 zł. Oława, tel. 071/313-19-30, 0885/26-09-51

RENAULT LAGUNA KOMBI, 1996/97 r., 1800 ccm, benz., ciemnozielony met., ABS, c. zamek, airbag, wspom. kierownicy, RO z CD, welurowa tap., stan bdb - 4.500 zł. Międzylesie, powiat kłodzki, tel. 0661/85-05-07 GI0C4RPJ

RENAULT LAGUNA, 1996/97 r., 125 tys. km, 2200 ccm, diesel, niebieski met., ABS, 2 airbagi, wspom. kierownicy, c. zamek, el. otw. szyby, el. reg. lusterka, stan idealny - 7.500 zł lub zamienię. Paczków, powiat nyski, tel. 0606/43-14-25 GI97LTPPK

RENAULT LAGUNA, 1997 r., 2000 ccm, 16V, 2 airbagi, el. szyby, el. lusterka, alufelgi 15", bez korozji, na zach. tablicach - 4 500 zł + opłaty. Jawor, tel. 0883/20-25-51 GI0APPPR

RENAULT LAGUNA KOMBI, 1997 r., 268 tys. km, 2000 ccm, benzyna, zielony butelkowy, 2 airbagi, klimatronic, ABS, welurowa tap., RM + CD, el. szyby i reg. lusterka, alufelgi, stan bdb - 5.900 zł. Kłodzko, tel. 0693/40-54-47 GI0C37NA

RENAULT LAGUNA hatchback, 1997 r., 2200 ccm, diesel, zielony, el. szyby, klimatronic - 5.800 zł. Prochowice, powiat legnicki, tel. 0691/06-92-48, 0508/25-98-17 GI07LPK4

RENAULT LAGUNA hatchback, 1997 r., 140 tys. km, 1800 ccm, benz., granatowy, 2 airbagi, wspom. kierownicy, RO, el. lusterka, el. szyby, ABS, welurowa tap., zarejestr., ważne OC - 6.700 zł lub zamienię. Rawicz, tel. 0501/65-30-79 GI0C3NHC

RENAULT LAGUNA HATCHBACK, 1997 r., 250 tys. km, 2200 ccm, diesel, ciemnozielony, przegląd do 02.2011 r., manualna skrzynia bieg., c. zamek + pilot, airbag, oryg. RO ze ster. przy kier., wspom. kierownicy, halogeny, ABS, el. szyby, el. reg. i podgrz. lusterka, welurowa tap., klimatronic - 8.000 zł. Wrocław, tel. 0691/80-03-00 GI0CA3Y3

RENAULT LAGUNA KOMBI, 1997/98 r., 105 tys. km, 2200 ccm, TD, czarny met., wyposaż. el., klimatronic, zarejestr., lekko przerysowany lekko bok - 3 900 zł. Kłodzko, tel. 0601/62-21-37 GI0C9FHX

RENAULT LAGUNA KOMBI, 1998 r., 186 tys. km, 2200 ccm, turbo D, granatowy met., ABS, klimat., wspom. kierownicy, airbag, el. szyby, el. lusterka, c. zamek, RO, światła przeciwmgielne, relingi dach., hak - 6.300 zł + opłaty. Ostrów Wielkopolski, tel. 0665/59-25-66, 0669/42-32-12 GI0AFYXP

RENAULT LAGUNA, 1998 r., 1800 ccm, benz., granatowy met., wspom. kierownicy, el. szyby, el. lusterka, c. zamek, airbag, klimatronic, sprow. z Niemiec - 5.500 zł. Ostrów Wielkopolski, tel. 0725/10-17-80 GI07TEJR

RENAULT LAGUNA KOMBI, 1998 r., 160 tys. km, 1900 ccm, dTi, granatowy, pełne wyposaż., b. zadbany, bez wypadku - 12.700 zł lub zamienię. Wałbrzych, tel. 0503/07-91-94 GI97F79HC

RENAULT LAGUNA, 1998 r., wersja angielska, pełne wyposaż. oprócz skórzanej tap. - 2.900 zł. Wrocław, tel. 0796/96-93-96 GI97PFPAM

RENAULT LAGUNA, 1998 r., 89 tys. km, 1800 ccm, benz., srebrny, alufelgi, c. zamek, el. szyby, wspom., 2 airbagi, ABS, hak, RO, stan bdb - 6.900 zł. Wrocław, tel. 0609/65-59-97

RENAULT LAGUNA KOMBI, 1998/99 r., 180 tys. km, 1600 ccm, 16V, benz., srebrny met., klimat., airbag, halogeny, welurowa tap., RO, wspom. kierownicy, c. zamek, el. szyby, ABS, sprow., opłacony, stan idealny, model po liftingu - 10.900 zł. Gryfów Śląski, powiat lwówecki, tel. 075/781-12-09, 0600/43-68-45 GG9WMLTY

RENAULT LAGUNA KOMBI, 1998/99 r., 1900 ccm, dTi, zielony met., klimatronic, 4 airbagi, c. zamek, alarm, wspom. kierownicy, ABS, el. szyby, el. lusterka, welurowa tap., alufelgi, RO, halogeny, hak, stan bdb - 8.300 zł + opłaty. Zgorzelec, tel. 0518/21-09-00 GI94Y937M

RENAULT LAGUNA KOMBI, 1999 r., 150 tys. km, 1800 ccm, 16V, benz., bordowy, 4 airbagi, klimat., ABS, wspom. kierownicy, c. zamek, el. szyby, RM, w kraju od roku, zarejestr., stan bdb - 10.900 zł. Gryfów Śląski, tel. 075/781-12-09, 0600/43-68-45 GI97PFMTH

RENAULT LAGUNA, 1999 r., 145 tys. km, 1600 ccm, 16V, benz., granatowy met., 5-drzw., klimat., 4 el. szyby, 4 airbagi, c. zamek, halogeny, RM, wspom. kierownicy, sprow., opłacony, stan idealny - 11.500 zł. Gryfów Śląski, tel. 075/781-12-09, 0600/43-68-45 GI97CYF3J

RENAULT LAGUNA KOMBI, 1999 r., 205 tys. km, 1900 ccm, TDI, oliwkowy met., klimatronic, 4 airbagi, 4 el. szyby, welurowa tap., halogeny, komputer, ekonomiczny, sprowadzony, opłacony, stan bdb - 11.900 zł. Gryfów Śląski, powiat lwówecki, tel. 075/781-12-09, 0600/43-68-45 GI97R7JW4

RENAULT LAGUNA KOMBI, 1999 r., 1600 ccm, 16V, błękitny met., I właśc., kupiony w salonie, klimat., el. szyby, el. lusterka, c. zamek, alarm, RO, welurowa tap., ABS, 2 airbagi, relingi dach., hak, podłokietnik, zadbany, zarejestr., ważne OC i przegląd, stan bdb - 8.900 zł lub zamienię. Kłodzko, tel. 074/868-45-51, 0697/45-99-84 GI9777AA4

RENAULT LAGUNA KOMBI, 1999 r., 191 tys. km, 1900 ccm, DTI, srebrny met., bez wypadku, serwisowany, wspom. kierownicy, ABS, 4 airbagi, el. szyby, RO z CD, klimat., welurowa tap., stan bdb, roleta bag., relingi dach. - 10.800 zł + opłaty Lubin, tel. 0512/63-74-11 GI9YTAPP

RENAULT LAGUNA KOMBI, 1999 r., 185 tys. km, 1800 ccm, benz., beżowy met., klimatronic, 4 airbagi, el. szyby, ABS, c. zamek + pilot, alufelgi 16", przednia szyba podgrz., skórzana kier., reg. kierownica, halogeny, z salonu w kraju, homolog. na ciężarowy i osobowy - 10.500 zł. Lwówek Śląski, tel. 0508/39-39-40 GI04CJJN

RENAULT LAGUNA KOMBI, 1999 r., 115 tys. km, 1900 ccm, benz., 16V, srebrny met., stan idealny, klimat., ABS, pełne wyposaż. elektr., sprow., w kraju od 2 dni - 5.700 zł. Wałbrzych, tel. 0509/06-08-62, 074/844-84-62 GI09EYEP

RENAULT LAGUNA hatchback, 1999 r., 1900 ccm, TDI, komputer, klimat., 4 airbagi, pełne wyposaż. elektr., serwisowany, stan idealny - 14.900 zł. Wołczyn, powiat kluczborski, tel. 077/414-52-80, 0663/45-13-97 GI97CL7RJ

RENAULT LAGUNA KOMBI, 1999 r., 250 tys. km, 2000 ccm, benzyna, biały, klimatronic, 4 airbagi, el. szyby, welurowa tap., komputer, ABS, stan bdb, bez korozji i zarysowań, sprowadzony - 7.000 zł + opłaty (ok. 1200 zł). Wrocław, tel. 0796/78-49-45 GI0C9HTM

RENAULT LAGUNA, 1999/00 r., 103 tys. km, 1600 ccm, benz., 4 airbagi, ABS, wszystkie elektr. dodatki, c. zamek, pełne wyposaż., ks. serwisowa, I właśc. - 8.500 zł + opłaty. Gryfów Śląski, powiat lwówecki, tel. 0692/78-00-46 GI0C9T9J

RENAULT LAGUNA HATCHBACK, 1999/00 r., 164 tys. km, 1600 ccm, 16V, granatowy met., ABS, klimat., el. szyby, el. reg. i podgrz. lusterka, c. zamek + pilot, RO, wspom. kierownicy, 4 airbagi, bez wypadku, nowy rozrząd, nowe klocki, stan bdb, czysty, zadbany, zarejestr. - 9.600 zł. Legnica, tel. 0607/39-07-92, 0501/35-80-86 GI97L4TPL

RENAULT LAGUNA II HATCHBACK, 1999/00 r., 176 tys. km, 1900 ccm, dCi, srebrny met., 4 airbagi, ABS, klimatronic, 4 el. szyby, el. lusterka, RO z CD, alufelgi, sprowadzony, opłacony - 10.800 zł. Olszyna, powiat lubański, tel. 0889/23-07-04, 0792/50-95-45 GI97EL7NP

FOTO RENAULT LAGUNA HATCHBACK, 1999/00 r., 170 tys. km, 1800 ccm, 16V, granatowy metalik, stan bardzo dobry, bez wypadku, kupiony w salonie w kraju, I właściciel, nowy model po liftingu, klimatronic, ABS, el. szyby i lusterka, komputer, 4 x airbag, wspomaganie, centralny zamek, opony zimowe, alarm, zadbany, jasny welur, I rejestr. w 2000 r. - 7.900 zł zamiana, raty. Otmuchów, tel. 0694/62-08-79, 0790/26-51-38 www.piotr.autogielda.pl pawel.czajka@wp.pl KI0630440

RENAULT LAGUNA HATCHBACK, 1999/00 r., 136 tys. km, 2000 ccm, 16V, benz., zielony metalik, bez wypadku, garażowany, kierowca niepalący, kpl. dokumentacja, I właściciel, serwisowany, zarejestr., ABS, alarm, alufelgi, c. zamek, el. otw. szyby, el. reg. lusterka, immob., klimatronic, komputer pokł., 4 pod. pow., RO, stan techn. i wizualny bdb - 11.500 zł. Wałbrzych, tel. 0609/11-43-43 II0C9KPA

RENAULT LAGUNA HATCHBACK, 2000 r., 190 tys. km, 1900 ccm, dCi, srebrny, klimatronic, 4 el. szyby, el. lusterka, 4 airbagi, wspomaganie kierownicy, bez wypadku, opłacony - 11.400 zł. Olszyna, powiat lubański, tel. 0889/23-07-04, 0792/50-95-45 GI97N79YX

FOTO RENAULT LAGUNA HATCHBACK, 2000 r., 192 tys. km, 2000 ccm, benz., szary met., ABS, el. szyby i lusterka, klimatronic, alufelgi, centr. zamek, 4 airbagi, RO z CD, wspomaganie kierownicy, immob., komputer, welurowa tapicerka, podgrzew. fotele, właściciel, serwisowany w ASO, bezwypadkowy, przygotowany do rej. - 11.900 zł. możliwe raty, do 100 km transport gratis. Wojcieszów, powiat złotoryjski, tel. 0605/62-70-21 www.rsbus.autogielda.pl KI0050190

RENAULT LAGUNA KOMBI, 2000 r., 191 tys. km, 1600 ccm, 16V, granatowy, klimat., 4 airbagi, ABS, el. lusterka, szyby i szyberdach, RO + CD, wspom. kierownicy, c. zamek, szyba tylnej klapy otwierana niezależnie, w 2 lat. zarejestr., ubezpieczony - 7.900 zł. Wrocław, tel. 0609/22-67-77 GI0C9JLY

RENAULT LAGUNA KOMBI, 2001 r., 109 tys. km, 1600 ccm, 16V, morski met., ABS, ESP, c. zamek, klimatronic 2-stref., parktronic, sensor deszczu i zmierzchu, podgrz. fotele, 8 airbagów, el. szyby, el. lusterka, komputer, alufelgi, halogeny, I właśc., ks. serwisowa, RO z CD, 2 karty startowe, stan idealny - 15.800 zł. Boguszów-Gorce, powiat wałbrzyski, tel. 0604/47-89-55 GI07LTLN

RENAULT LAGUNA, 2001 r., 105 tys. km, 2000 ccm, granatowy, 5-osobowy, ABS, ESP, pełne wyposaż. oprócz nawigacji - 17.200 zł. Koźminek, powiat kaliski, tel. 0604/64-54-29 GI0C3X43

RENAULT LAGUNA hatchback, 2001 r., 176 tys. km, 1900 ccm, dCi, 120 KM, grafitowy met., w kraju od 6 miesięcy, ważne OC i przegląd, zarejestr., ks. serwisowa, klimatronic, 6-bieg., 4 el. szyby, el. reg. lusterka, alufelgi 17", ABS, ESP, RO z CD ze ster. przy kier., 2 podłokietniki, roleta, halogeny, zadbany - 17.900 zł. Legnica, tel. 0603/51-19-10 GI0W4K3

RENAULT LAGUNA KOMBI, 2001 r., 1900 ccm, HDI, pełne wyposaż. - 17.000 zł. Lipinki Łużyckie, powiat żarski, tel. 0503/95-33-24 GI97PTJCF

RENAULT LAGUNA, 2001 r., 170 tys. km, 1900 ccm, dCi, bordowy, 120 KM, ABS, el. szyby, 6-bieg., klimat., c. zamek, skórzana tap. - 15.000 zł + opłaty. Lubin, tel. 0796/66-05-10 GI04XAPR

RENAULT LAGUNA II HATCHBACK, 2001 r., 170 tys. km, 1800 ccm, benz., 16V, bordowy met., stan bdb, serwisowany, w kraju od roku, pełne wyposaż., zarejestr. - 16.000 zł. Lubin, tel. 0669/40-84-54, 0665/09-93-47 GI0C99XY

FOTO RENAULT LAGUNA KOMBI, 2001 r., 142 tys. km, 1600 ccm, 16V, 107 KM, zielony met., ABS, c. zamek, el. otw. szyby, el. reg. lusterka, klimatyzacja, airbag, RO z CD, wspom. kier., ABS, el. szyby i lusterka, klimatyzacja, centralny zamek, airbag, RO z CD, wspomaganie, podgrzew. fotele, opłacony, przygotowany do rej., koszt 250 zł - 12.500 zł transport do 100 km gratis, możliwe raty. Wojcieszów, powiat złotoryjski, tel. 0605/62-70-21 www.rsbus.autogielda.pl KI0423489

RENAULT LAGUNA hatchback, 2001/02 r., 1800 ccm, 16V + inst. gaz., srebrny met., ABS, klimat., 8 airbagów, pełne wyposaż. elektr., immob., c. zamek + 2 piloty, parktronic, welurowa tap., ksenony, RO z CD, zadbany - 13.700 zł + opłaty. Lubin, tel. 0503/03-85-56 GI97PM3CN

RENAULT LAGUNA II EXPRESSION HATCHBACK, 2001/02 r., 190 tys. km, 1900 ccm, CDI 120 KM, biały, el. 4 szyby, el. lusterka, 6-bieg., alufelgi 17", 8 airbagów, klimatronic, 2 podłokietniki, welurowa tap., wielofunkcyjna kier., oryg. żaluzje przeciwsłoneczne, zarejestr., ważne OC i przegląd - 16.300 zł. Lubin, tel. 0604/35-07-14 GI0C99AR

RENAULT LAGUNA KOMBI, 2002 r., 1900 ccm, dCi, 6 airbagów, el. szyby, wspom. kierownicy, ABS, ESP, ksenony, tempomat, relingi dach., c. zamek - 19.800 zł. Bojanowo, powiat rawicki, tel. 0603/75-75-93 GI0C3JCE

RENAULT LAGUNA II, 2002 r., 108 tys. km, 1900 ccm, dCi, 120 KM, ABS, ESP, c. zamek, pilot, 4 el. szyby, el. lusterka, klimatronic 2-stref., nawigacja, 6 airbagów, kurtyny pow., 6-bieg., RO z CD, serwisowany, ks. serwisowa, skórzana tap. - 17.500 zł. Jaroszów, powiat świdnicki, tel. 0781/84-29-40 GI97M7NYY

RENAULT LAGUNA KOMBI, 2002 r., 2200 ccm, DCI, 6-bieg. - 21.000 zł + opłaty. Kamieniec Ząbkowicki, tel. 0506/05-72-65 GI0CA34C

RENAULT LAGUNA II PRIVILEGE, 2002 r., 134 tys. km, 1900 ccm, dCi, 120 KM, srebrny met., w kraju od 6 mies., bez wypadku, I właśc., ABS, ESP, ksenony, 6-bieg., klimatronic 2-stref., 8 airbagów, c. zamek, el. szyby, komputer, garażowany - 22.500 zł lub zamienię na vana. Kobyla Góra, powiat ostrzeszowski, tel. 0784/63-83-99 GI94FEM97

RENAULT LAGUNA II KOMBI, 2002 r., 140 tys. km, 1900 ccm, dCi, srebrny met., 8 pod. pow., ABS, ESP, klimatronic 2-stref., pełne wyposaż. elektr., halogeny, alufelgi, komputer, parktronic, relingi dach., roleta, RO z CD, c. zamek + karty, welurowa tap., immob., I właśc., bez wypadku, stan idealny, sprowadzony, opłacony - 17.200 zł. Lubin, tel. 0788/71-12-17, 0728/63-25-10 GI0YA49

RENAULT LAGUNA hatchback, 2002 r., 195 tys. km, 1900 ccm, dCi, pistacjowy met., klimat., ABS, pełne wyposaż. elektr., oryg. lakier, serwisowany do końca, ks. serwisowa, stan idealny, do opłacenia - 19.900 zł. Nysa, tel. 0698/61-18-14 GI0C9KRP

RENAULT LAGUNA, 2002 r., 175 tys. km, 1900 ccm, DCI, 6-bieg., zarejestr. w kraju, ważne OC i przegląd, ABS, ESP, c. zamek, 8 airbagów, garażowany, zadbany - 18.300 zł. Oleśnica, tel. 0602/37-10-44 GI0AMEX9

RENAULT LAGUNA, 2002 r., 155 tys. km, 1900 ccm, dCi, ciemnozielony, 6 airbagów, 6-biegowy, ABS, klimatronic, 4 el. szyby, el. lusterka, alufelgi, wspom. kierownicy, sprowadzony, opłacony - 15.500 zł. Olszyna, powiat lubański, tel. 0889/23-07-04, 0792/50-95-45 GI97CFFFP

RENAULT LAGUNA KOMBI, 2002 r., 1900 ccm, dCi, 120 KM, czarny metalik, bardzo bogate wyposażenie, reflektory ksenonowe, skórzana tapicerka, pełne wyposaż. - 17.800 zł. Paczków, powiat nyski, tel. 0692/43-97-81 GI0C9FN7

RENAULT LAGUNA BACCARA, 2002 r., 175 tys. km, 1900 ccm, DCI, zielony, bez wypadku, pełne wyposaż., półskórzana tap., alufelgi 17", zadbane wnętrze - 17.900 zł lub zamienię. Wałbrzych, tel. 0503/07-91-94 GI0AMFW9

FOTO RENAULT LAGUNA KOMBI, 2002 r., 163 tys. km, 1900 ccm, dCi, 101 KM, srebrny met., 5-drzw., alufelgi, nawigacja, ABS, 4 el. szyby i lusterka, klimatronic, ASR, centr. zamek, 8 airbagów, wspom. kier., immob., ESP, światła przeciwmgielne, 1. właściciel, serwisowany w ASO, bezwypadkowy, sprowadzony z Niemiec, przygotowany do rejestr. - 19.900 zł, możliwe raty, transport do 100 km gratis. Wojcieszów, powiat złotoryjski, tel. 0605/62-70-21 www.rsbus.autogielda.pl KI3009709

RENAULT LAGUNA KOMBI, 2002 r., 1900 ccm, dCi, morski met., klimatronic, 10 airbagów, wszystkie elektr. dodatki, halogeny, komputer, skórzana tap., ABS, RO z CD, alufelgi, serwisowany - 20.500 zł. Wołczyn, powiat kluczborski, tel. 077/414-52-80, 0663/45-13-97 GI97NM3E4

RENAULT LAGUNA II, 2002 r., 137 tys. km, 1900 ccm, dCi, ciemnoniebieski, 8 airbagów, klimat., welurowa tap., c. zamek, ABS, ASR, stan bdb - 19.000 zł. Wrocław, tel. 0889/57-11-08 GI04M4MN

RENAULT LAGUNA KOMBI, 2002 r., 1900 ccm, diesel, grafitowy met., klimatronic, ASR, ABS, 10 airbagów, skórzana tap., el. szyby, relingi dach., roleta, podgrz. fotele, tempomat, el. lusterka, bez wypadku, w kraju od 2 lat, I właśc. - 17.800 zł. Wrocław, tel. 071/315-13-47, 0662/03-44-06 GI0CA3EA

RENAULT LAGUNA II, 2002 r., 143 tys. km, 1800 ccm, benz., 16V, granatowy met., 8 airbagów, ABS, 4 el. szyby, klimatronic, RO z CD, komputer, wspom. kierownicy, c. zamek, halogeny, rolety, alufelgi, zarejestr., welurowa tap., stan bdb - 15.800 zł Wrocław, tel. 0668/18-56-59 GI0WCEA

RENAULT LAGUNA II HATCHBACK, 2002 r., 125 tys. km, 1900 ccm, DCI, 120 KM, bordowy met., ABS, ESP, immob., el. szyby, el. lusterka, RO z CD, 8 airbagów, klimat., c. zamek, nawigacja GPS, 6-bieg., zarejestr., ekonomiczny - 17.000 zł lub zamienię. Wrocław, tel. 0793/02-53-24 GI07993R

RENAULT LAGUNA hatchback, 2003 r., 114 tys. km, 1900 ccm, diesel, granatowy met., el. lusterka i szyby, klimatronic, wspom. kierownicy, radio + CD, alufelgi, bez wypadku, c. zamek, skórzano-welurowa tap., ABS, 6 airbagów - 18.700 zł. Kłodzko, tel. 0601/49-90-31 GI0C34YP

RENAULT LAGUNA II DYNAMIQUE KOMBI, 2003 r., 192 tys. km, 1900 ccm, dCi, morski metalik, 8 airbagów, ABS, reflektory ksenonowe, nawigacja, komputer pokładowy, tempomat, klimatronic 2-stref., podgrz. fotele, el. szyby i reg. lusterka, system głośnomówiący, parktronic, welurowo-skórzana tapicerka, 6-biegowy, halogeny - 22.700 zł. Książnica, powiat dzierżoniowski, tel. 0693/52-73-81, 074/830-37-12 GI09JHPR

RENAULT LAGUNA II EXPRESSION SEDAN, 2003 r., 154 tys. km, 1900 ccm, DCI, srebrny, od roku w Polsce, zarejestr., ubezpieczony, po przeglądzie, I właśc., garażowany, 5.5 l/100 km, 8 airbagów, klimatronic, pełne wyposaż. elektr., czujniki ciśnienia, sensor deszczu i zmierzchu, ABS, EBD, ESP, ASR, RO z CD, welurowa tap., rolety, podłok. - 19.500 zł. Legnica, tel. 0602/75-48-42 GI0C4NN3

FOTO RENAULT LAGUNA II KOMBI, 2003 r., 81 tys. km, 1900 ccm, turbodiesel, grafitowy metalik, 5-drzw., bez wypadku, garażowany, kierowca niepalący, kpl. dokumentacja, I właściciel w kraju, sprowadzony, zarejestr., ABS, alarm, c. zamek z pilotem, el. otw. szyby (4), el. reg. lusterka, ESP, immobilizer, klimatyzacja, komputer pokł., 8 pod. pow., RO - 21.500 zł. Lubin, tel. 0696/71-11-23, 0604/97-42-07 monika.za@vp.pl II0A9WLX

RENAULT LAGUNA II KOMBI, 2003 r., 170 tys. km, 1900 ccm, DCI, 120 KM, srebrny met., 6-bieg., I właśc. w kraju, klimatronic, komputer, el. szyby, el. lusterka, ABS, halogeny, ESP, alarm, oryg. RO z CD, 8 airbagów, welurowa tap., zadbany, stan bdb, po wymianie rozrządu - 21.000 zł. Nowogrodziec, powiat bolesławiecki, tel. 0512/62-92-96 GI97T3XRK

RENAULT LAGUNA, 2003 r., 1900 ccm, dTi, 6-bieg., pełne wyposaż. oprócz skórzanej tap. - 18.800 zł. Pleszew, tel. 0510/40-85-26 GI073WLJ

FOTO RENAULT LAGUNA KOMBI, 2003 r., 204 tys. km, 1900 ccm, dCi, granatowy, 5-drzw., bez wypadku, kierowca niepalący, zarejestr., ABS, c. zamek, el. otw. szyby (4), el. reg. lusterka, ESP, immobilizer, klimatyzacja, komputer pokł., 8 pod. pow., reg. kierownica, RO z CD, tap. welurowa, wspom. kier., stan bdb - 18.500 zł. Wałbrzych, tel. 0509/37-79-09 II0C9F7H

RENAULT LAGUNA KOMBI, 2003 r., 1900 ccm, dCi, wspom. kierownicy, ABS, EDS, klimat., c. zamek, el. szyby, 8 airbagów, zarejestr., ubezpieczony - 18.900 zł. Żary, tel. 0602/67-59-71 GI0C49HR

RENAULT LAGUNA KOMBI, 2004 r., 70 tys. km, 1900 ccm, dCi, bordowy met., 6-bieg., klimatronic, pełne wyposaż. el., ABS, 8 airbagów, welurowa tap., alufelgi Borbet 18", kpl. felg stalowych, ks. serwisowa, sprowadzony z Niemiec - 22.900 zł. Brzeg, tel. 0668/37-20-76 GG9YYREX

RENAULT LAGUNA GRANDTOUR, 2004 r., 110 tys. km, 1900 ccm, dCi, srebrny, serwisowany, pełne wyposaż., 2 kpl. kół (letn. i zim.) - 25.000 zł. Legnica, tel. 0667/66-87-82 GI97LWAXP

RENAULT LAGUNA KOMBI, 2004 r., 90 tys. km, 1900 ccm, DCI, 120 KM, zielony (butelkowy), ABS, ESP, ASR, klimatronic 2-stref., 4 el. szyby, el. lusterka, 6-bieg., półskórzana tap., 8 airbagów, alufelgi 17", tempomat, komputer, halogeny, srebrne relingi, sprow., opłacony - 23.000 zł lub zamienię. Lubań, tel. 0501/70-71-79, 075/722-59-98 GI0A9FEE

RENAULT LAGUNA, 2004 r., 144 tys. km, 1900 ccm, dCi, srebrny met., pełne wyposaż. elektr., ABS, ESP, 6-biegowy, klimatronic, 8 airbagów, alufelgi, RO + CD, tempomat, sensor deszczu i zmierzchu, reling dach., I rejestracja w 30.12 2004 roku, zadbany, zarejestr., stan bdb, nowy rozrząd, filtry i oleje - 23.000 zł. Nowa Ruda, powiat kłodzki, tel. 0504/19-10-40 GI97MYYLK

RENAULT LAGUNA KOMBI, 2005 r., 140 tys. km, 2200 ccm, dCi, szary met., ksenony, spryskiwacze reflektorów, halogeny, skórzana tap., nawigacja, hak, parktronic, chromowane dodatki, alufelgi, podgrz. fotele, 10 airbagów - 30.000 zł. Jelcz-Laskowice, powiat oławski, tel. 0601/95-96-42 GI04FRK4

RENAULT LAGUNA II EXPRESSION HATCHBACK, 2005 r., 149 tys. km, 1900 ccm, DCI, srebrny, od roku w Polsce, I właśc., 6-bieg., 6 airbagów, 2 karty, klimatronic 2-stref., hamulec postojowy automatic, kontrola ciśnienia, podgrzewane lusterka i składane, sensor deszczu, RO, 8 głośników, EBV, ESP, ASP, immob., c. zamek - 26.000 zł. Lubin, tel. 0601/37-77-95 GI0C9994

FOTO RENAULT LAGUNA, 2005/06 r., 102 tys. km, 1600 ccm, benz., inst. gaz., biały, 5-drzw., bez wypadku, garażowany, kierowca niepalący, kpl. dokumentacja, kupiony w kraju, I właściciel, serwisowany, zarejestr., ABS, alarm, c. zamek, el. otw. szyby, el. reg. lusterka, immobilizer, klimatyzacja automatyczna, komputer, pełna faktura VAT - 25.900 zł brutto. Kielczów, tel. 071/399-16-53, 0883/99-12-50 euroauto@aol.pl KI3606329

RENAULT LAGUNA HATCHBACK DYNAMIQUE, 2006 r., 140 tys. km, 1900 ccm, dCi, 130 KM, grafitowy met., pełne wyposaż., stan bdb - 29 900 zł. Złotoryja, tel. 0696/09-76-85 GI0C99K3

RENAULT LAGUNA hatchback, 2006/07 r., 1900 ccm, dCi, srebrny met., 6-bieg., 2-strefowy klimatronic, nawigacja, ABS, ESP, tempomat, 4 el. szyby i lust. (składane), wspom. i reg. kierownicy, c. zamek, sensor deszczu i zmierzchu, system nagłaśniający Cabasse, klimat. schowek, fotochromowa szyba, halogeny, sprow., zadbany - 28.500 zł. Leszno, tel. 0609/62-21-00, 0501/31-73-39 GI94PRRAR

RENAULT LAGUNA II KOMBI, 2006/07 r., 124 tys. km, 1900 ccm, dCi 130 KM, ciemnozielony met., I właśc., bez wypadku, 6-bieg., duża kolorowa nawigacja, 8 airbagów, 4 el. szyby, el. lusterka, tempomat, komputer, czarna skórzana tap., alcantara, stan idealny, RO z CD, alufelgi 16", po liftingu, niklowane klamki, relingi dach., klimatronic 2-stref. - 32.500 zł. Wrocław, tel. 0782/56-02-39 GI0C974A

RENAULT LAGUNA KOMBI, 2007 r., 23 tys. km, 1900 ccm, 131 KM, granatowy met., pełne wyposaż. elektr., klimatronic, ks. serwisowa, tempomat, nawigacja, alufelgi, właśc. niepalący, skórzana tap. - 36.900 zł. Rawicz, tel. 0608/62-87-75 GI0C4ACN

FOTO RENAULT LAGUNA HATCHBACK, 2008 r., 57 tys. km, 2000 ccm, czarny metalik, 5-drzw., bez wypadku, garażowany, na gwarancji, kierowca niepalący, kpl. dokumentacja, kupiony w kraju, I właściciel salon Polski, serwisowany, sprowadzony, zarejestr., ABS, alarm, alum. felgi, aut. skrzynia bieg., c. zamek, el. otw. szyby, ESP, tempomat - 73.000 zł. Lubin, tel. 0515/10-55-82 II0C4EL4

RENAULT LAGUNA HATCHBACK, 2008/09 r., 38 tys. km, 1500 ccm, DCI, 110 KM, jasnozłoty met. 5-drzwiowy, 8 airbagów, ABS, ESP, klimatronic, tempomat, RO z CD, duży komputer z menu w jęz. polskim, sensor deszczu i zmierzchu, ksenony, diody, sprowadzony, stan bdb - 53.900 zł lub zamienię. Żary, tel. 0787/64-22-67 GI04PC3K

RENAULT MEGANE, 1996 r., 198 tys. km, 1600 ccm, benz., inst. gaz., granatowy, po wymianie oleju, ciemne szyby, alufelgi, atrakc. wygląd - 8.500 zł. powiat kłodzki, tel. 0605/18-91-27 GI0C9F7L

RENAULT MEGANE, 1996 r., 1900 ccm, turbo D, biały, el. szyby, el. lusterka, 2 airbagi, c. zamek, immob., ważne OC i przegląd - 6.000 zł. Bolesławiec, tel. 0661/23-46-72 GI0A9TTJ

RENAULT MEGANE hatchback, 1996 r., 140 tys. km, 1600 ccm, benz., wtrysk, czerwony, 2 airbagi, wspom., c. zamek, welurowa tap., dziel. tylna kanapa, immob., stan bdb - 5.300 zł + opłaty. Chojnów, powiat legnicki, tel. 0513/70-94-71 GI944XY9A

RENAULT MEGANE, 1996 r., 219 tys. km, 1600 ccm, bordowy met., zadbany, sprow. z Niemiec, 2 airbagi, c. zamek, wspom. kierownicy, lampy tylne w stylu Lexusa - 5.300 zł. Chojnów, powiat legnicki, tel. 0785/62-68-73, 0695/29-94-42 GI0C7WHC

RENAULT MEGANE, 1996 r., 198 tys. km, 1600 ccm, benz., zielony, 5-drzw., klimat., wspom. kierownicy, c. zamek, halogeny, el. szyby, RM, sprowadzony, opłacony, stan bdb - 7.500 zł. Gryfów Śląski, tel. 075/781-12-09, 0600/43-68-45 GI97NMJ47

FOTO RENAULT MEGANE COUPE, 1996 r., 188 tys. km, 2000 ccm, 16V, benz., żółty, garażowany, kupiony w kraju, zarejestr., ABS, alarm, alum. felgi 16", c. zamek + funkcja antynapadu, el. otw. szyby (4), el. reg. lusterka, immobilizer, klimatyzacja, reg. kierownica, RO, tap. skórzana, wspom. kier. - 9.000 zł. Jelenia Góra, tel. 0510/21-16-65 borys_79@poczta.onet.pl II0C3YNT

RENAULT MEGANE COUPE, 1996 r., zarejestr., opłacony - 7.000 zł. Kłodzko, tel. 074/815-97-73, 0609/08-87-67 GI0A9HCC

RENAULT MEGANE hatchback, 1996 r., 175 tys. km, 1400 ccm, benz., srebrny, 5-drzw., 5-bieg., stan bdb - 6.700 zł lub zamienię. Paczków, powiat nyski, tel. 077/431-78-05, 0606/43-14-25 GI0CXFW

RENAULT MEGANE, 1996 r., 1400 ccm, benz., inst. gaz., czerwony, 5-drzwiowy, hak - 5.500 zł. Wieluń, tel. 0721/26-80-59 GI97RXXNP

RENAULT MEGANE COUPE, 1996 r., 1600 ccm, benz., inst. gaz., fioletowy, stan db, do małych poprawek blachar.-mechanicznych - 5.500 zł lub zam. na inny, do 2.000 zł. Wrocław, tel. 0783/28-07-62 GI0C4X37

RENAULT MEGANE COUPE, 1996 r., 169 tys. km, 1998 ccm, 8V, benz., czerwony, 2-drzw., bez wypadku, c. zamek, el. otw. szyby, immobilizer, klimatyzacja, kpl. dokumentacja, pod. pow./reg. kierownica, tap. welurowa, wspom. kier., zarejestr. - 6.999 zł do negocjacji. Wrocław, tel. 0607/53-46-87 II0CA4NL

RENAULT MEGANE, 1997 r., 2000 ccm, benz., el. szyby, airbagi, c. zamek, klimat., stan db, garażowany - 9.900 zł. Głuchołazy, powiat nyski, tel. 0607/88-87-30 GI0C47FE

RENAULT MEGANE CLASSIC, 1997 r., 185 tys. km, 1600 ccm, benz., czerwony, ABS, 2 airbagi, wspom. kierownicy, c. zamek, el. szyby, szyberdach, halogeny, RO, sprow., opłacony, stan bdb - 7.900 zł. Gryfów Śląski, tel. 075/781-12-09, 0600/43-68-45 GG9WMLM3

RENAULT MEGANE CABRIO, 1997 r., 170 tys. km, granatowy met., pełne wyposaż. - 9.000 zł. Legnica, tel. 0661/27-04-15 GI943CE4H

FOTO RENAULT MEGANE HATCHBACK, 1997 r., 165 tys. km, 1600 ccm, benzyna, bordowy metalik, bez wypadku, garażowany, serwisowany, stan idealny, I właśc. w kraju, c. zamek, immob., ABS, wspom., el. szyby, airbag, welurowa tap., lakierowane zderzaki i lusterka, reg. kier., 5-drzwiowy - 7.900 zł. Paczków, powiat nyski, tel. 077/431-71-10, 0608/03-49-43 KI1039639

RENAULT MEGANE CLASSIC, 1997 r., 110 tys. km, 1600 ccm, benz., srebrny met., stan bdb, zadbany, garażowany, c. zamek, el. szyby, ABS, airbag, RO, deska rozdz. nowego typu - 7.900 zł. Strzelin, tel. 0668/10-87-39 GI0C3J7N

RENAULT MEGANE, 1997 r., 150 tys. km, 1600 ccm, benz., srebrny met., 5-drzw., el. szyby, klimat., ABS, c. zamek, wspom. kierownicy, sprow. z Niemiec - 4.400 zł + opłaty. Ścinawa, powiat lubiński, tel. 0661/54-19-84 GI0CA3YR

RENAULT MEGANE, 1997 r., 130 tys. km, 1400 ccm, srebrny met., 5-drzwiowy, stan bdb - 5.830 zł. Wieruszów, tel. 0668/71-53-34 S00009480

RENAULT MEGANE, 1997 r., 1900 ccm, turbo D, szary met., 2 airbagi, el. szyby, klimat., ABS, wspom. kierownicy, c. zamek, immob., po częściowym remoncie silnika i głowicy, karta pojazdu, zarejestr., opłacony, stan bdb - 6.500 zł. Wrocław, tel. 0726/51-02-43 GI0AMHMM

RENAULT MEGANE, 1997 r., 1600 ccm, benz., niebieski met., 5-drzwiowy, zarejestr., wspom. kierownicy, 2 airbagi, el. szyby, c. zamek, halogeny, welurowa tap., szyberdach, zderzaki i lusterka w kolorze nadwozia, stan bdb - 6.400 zł. Złoty Stok, powiat ząbkowicki, tel. 0505/14-95-93 GI0CA3YE

RENAULT MEGANE COUPE, 1997/98 r., 175 tys. km, 1800 ccm, benz., el. szyby, c. zamek + pilot, klimat., 2 airbagi, ważne OC i przegląd do 07.2010 r. - 5.500 zł. Godzieszów, powiat bolesławiecki, tel. 0513/81-47-36 GI97MRY3C

RENAULT MEGANE COUPE, 1997/98 r., 2000 ccm, benz., 115 KM, żółty, zarejestr., c. zamek, airbag, wspom. kierownicy, el. 4 szyby, RO - 7.600 zł. Oleśnica, tel. 071/793-39-09, 0601/41-23-29 GI0MWHN

RENAULT MEGANE COUPE, 1997/98 r., 180 tys. km, 1600 ccm, czerwony, wspom. kierownicy, ABS, 2 airbagi, c. zamek + pilot, alarm, cyfrowe zabezp. przed kradzieżą, welurowa tap., immob., bez wypadku, stan bdb, RO, ważne OC i przegląd - 7.700 zł lub zamienię. Rawicz, tel. 0501/65-30-79 GI9TFKAA

RENAULT MEGANE hatchback, 1998 r., 260 tys. km, 1900 ccm, TDI, 98 KM, granatowy metalik, 2 airbagi, ABS, wspom. kierownicy, el. szyby, szyberdach i reg. lusterka, halogeny, c. zamek, alarm, bez wypadku, zarejestr., stan bdb - 8.900 zł. Brzeg, tel. 0509/14-45-10 GI0C9HH7

RENAULT MEGANE, 1998 r., 154 tys. km, 1400 ccm, benz., srebrny met., c. zamek, blokada skrzyni bieg. - 6.600 zł. Głogów, tel. 0660/68-46-40 GI97NMAH4

RENAULT MEGANE, 1998 r., 1600 ccm, benz., czerwony met., 2 airbagi, c. zamek, wspom. kierownicy, welurowa tap., RO, oznakowany, nowe opony, kołpaki, blokada skrzyni bieg., zderzaki i lust. w kol. nadwozia, halogeny, stan bdb - 6.300 zł lub zamienię. Kamienica, powiat nyski, tel. 0782/62-35-08 GI0AM7YP

RENAULT MEGANE hatchback, 1998 r., 160 tys. km, 1600 ccm, benz., granatowy met., 5-drzw., pełne wyposaż., klimat., właśc. niepalący, stan bdb, przegląd do 2011 r. - 9.700 zł lub zam. na młodszy, po 2000 r., poj. do 1600 ccm. Leszno, tel. 0728/47-80-82 GI0AR9Y3

RENAULT MEGANE, 1998 r., 1600 ccm, benz., ważne OC i przegląd - 5.800 zł. Lubiąż, powiat wołowski, tel. 0605/66-75-98 GI0AM9LY

RENAULT MEGANE CLASSIC, 1998 r., 221 tys. km, 1900 ccm, DTI, zielony met., bez wypadku, wspom. kierownicy, ABS, 4 airbagi, el. szyby, klimat., welurowa tap., stan bdb, el. lusterka, oryg. RO - 8.500 zł + opłaty. Lubin, tel. 0512/63-74-11 GI9YTAPR

FOTO RENAULT MEGANE COUPE, 1998 r., 1600 ccm, benz., żółty, 3-drzw., ABS, c. zamek, el. otw. szyby, el. reg. lusterka, immobilizer, pod. pow., RO, tap. welurowa, wspom. kier., sprowadzony, opłacony, gotowy do zarejestrowania, wspomaganie kierownicy, el. szyby i lusterka, c. zamek, poduszka powietrzna, RO - 7.900 zł, zamiana, komis, raty. Świdnica, tel. 074/853-31-10, 074/853-31-10, 074/853-31-10 www.bestcar.autogielda.pl komisbestcar@wp.pl KI0056050

RENAULT MEGANE CLASSIC SEDAN, 1999 r., 183 tys. km, 1900 ccm, TDI, srebrny met., nowy model, klimat., ABS, wspom. kierownicy, el. szyby, halogeny, welurowa tap., RM, c. zamek, sprowadzony, opłacony, stan bdb - 12.900 zł. Gryfów Śląski, powiat lwówecki, tel. 075/781-12-09, 0600/43-68-45 GI97LWHPC

RENAULT MEGANE, 1999 r., 158 tys. km, 1400 ccm, 16V, benz., szary met., 5-drzw., nowy model, ABS, wspom. kierownicy, c. zamek, klimat., RO, el. szyby, halogeny, sprow., opłacony, stan bdb - 11.900 zł. Gryfów Śląski, powiat lwówecki, tel. 075/781-12-09, 0600/43-68-45 GG9WMLL4

RENAULT MEGANE KOMBI, 1999 r., 160 tys. km, 1600 ccm, benz., zielony met., po liftingu, ABS, 4 airbagi, klimat., el. otw. szyby, el. reg. lusterka, c. zamek, wspom. kierownicy, alufelgi, relingi dach., stan bdb, jasna welurowa tap., RO z CD - 8.900 zł. Legnica, tel. 0691/42-30-77 GI0CA3NF

RENAULT MEGANE CLASSIC, 1999 r., 1600 ccm, benz., srebrny met., pełne wyposaż., zarejestr. - 8.200 zł. Namysłów, tel. 0608/39-94-83, 0604/21-83-82 GI0ARWAC

RENAULT MEGANE SEDAN CLASSIC, 1999 r., 113 tys. km, 1400 ccm, benz., inst. gaz., niebieski met., wspom. kierownicy, I właśc., kupiony w kraju, inst. gaz. z sekwencyjnym wtryskiem, butla gazu w miejscu koła zapasow., ks. serwisowa, serwisowany, welurowa tap., c. zamek, airbagi, Mul-T-Lock, blokada skrzyni bieg., zużycie gazu 6.2-7.5 l/100 km - 12.800 zł. Opole, tel. 077/441-15-55, 0600/01-23-90 GI0AT9FW

RENAULT MEGANE hatchback, 1999 r., 1900 ccm, TDI, perłowoseledynowy, 5-drzw., klimat., Webasto, bez korozji, stan db - 8.600 zł. Opole, tel. 0602/79-96-51 GI04TAAW

RENAULT MEGANE hatchback, 1999 r., 109 tys. km, 1600 ccm, srebrny metalik, c. zamek + pilot, ABS, wspom. kierownicy, el. lusterka, el. szyby, welurowa tap., RO ze ster. w kierownicy, dzielona tylna kanapa, sprow. z Niemiec - 6.500 zł + opłaty. Ostrów Wielkopolski, tel. 0505/47-60-02 GI0C3X39

RENAULT MEGANE CLASSIC, 1999 r., 180 tys. km, 1600 ccm, 16V, granatowy met., automat, skrzynia bieg., klimatyzacja, pełne wyposaż. elektr., stan bdb, sprow. z Niemiec - 8.700 zł. Trzebnica, tel. 0606/77-92-47, 071/387-13-75 GI97CANYF

RENAULT MEGANE hatchback, 1999 r., 170 tys. km, 1600 ccm, 16V, chabrowy met., 4 airbagi, klimatronic, el. lusterka i szyby, komputer pokładowy, kierownica wielofunkcyjna, c. zamek + pilot, alarm, welurowa tap., stan idealny - 9.900 zł. Wałbrzych, tel. 0661/85-98-42 GI0A7E93

RENAULT MEGANE, 1999 r., 1400 ccm, 16V, perłowobiały, kupiony w salonie, bez wypadku, 4 airbagi, ABS, el. szyby, c. zamek, wspom. kierownicy, zderzaki w kolorze nadwozia, stan bdb, serwisowany, nowy model - 8.400 zł. Wrocław, tel. 071/315-13-47, 0662/03-44-06 GI09TYC

RENAULT MEGANE COUPE, 1999 r., 117 tys. km, 1600 ccm, benz., żółty, udokum. przebieg, ks. serwisowa, możl. sprawdzenia, airbagi, klimat., c. zamek, alufelgi, dodatkowo nowe opony zimowe, nawigacja, 3 kluczyki - 9.200 zł. Złotoryja, tel. 0516/07-02-04 GI97HCE7H

RENAULT MEGANE COUPE, 1999/00 r., 1600 ccm, benz., granatowy met., el. szyby, el. lusterka, klimat., alufelgi, sprow. z Niemiec, przygotowany do rejestr. - 9.800 zł, możl. raty lub zamienię. Jawor, tel. 0695/18-34-95 GI049CFC

FOTO RENAULT MEGANE KOMBI, 1999/00 r., 1900 ccm, dTi, błękitny metalik, 5-drzw., garażowany, kierowca niepalący, zarejestr., ABS, c. zamek, el. otw. szyby (4), el. reg. lusterka, immobilizer, klimatyzacja, 4 pod. pow., reg. kierownica, RO, wspom. kier., zarejestrowany, stan idealny - 11.900 zł do negocjacji. Świdnica, tel. 0603/54-05-97 II0C433M

RENAULT MEGANE KOMBI, 1999/00 r., 1900 ccm, TDI, czerwony, c. zamek, wspom. kierownicy, ABS, klimat., el. szyby, el. lusterka, RO, welurowa tap., ks. serwisowa, stan bdb, 4 airbag - 8.500 zł + opłaty. Zgorzelec, tel. 0518/21-09-00 GI97M7TY4

RENAULT MEGANE SEDAN, 2000 r., 186 tys. km, 1900 ccm, diesel, niebieski, 4-drzw., ABS, 4 airbagi, wspomaganie kierownicy, el. szyby, c. zamek, RO, sprowadzony, opłacony - 9.800 zł. Olszyna, powiat lubański, tel. 0889/23-07-04, 0792/50-95-45 GI97CFFHW

RENAULT MEGANE RXE, 2000 r., 170 tys. km, 1900 ccm, TDI, bez wypadku, I właśc., zarejestr., karta pojazdu, klimat., podgrz. fotele, c. zamek, 4 airbagi, ABS, el. szyby, welurowa tap., halogeny, RO + CD, przednia szyba podgrz., zderzaki i lust. w kol. nadwozia - 10.800 zł lub zamienię. Złoty Stok, powiat ząbkowicki, tel. 074/817-50-01, 0507/01-53-10 GI0A347N

RENAULT MEGANE, 2000 r., 149 tys. km, 1600 ccm, 16V, benz., wiśniowy, kupiony w salonie, zarejestr. w kraju, karta pojazdu, bez wypadku, bez korozji, mało używany, b. zadbany, garażowany, ekonomiczny - 11 900 zł. Złoty Stok, powiat ząbkowicki, tel. 0604/32-09-15 GI09ATXP

RENAULT MEGANE KOMBI, 2001 r., 130 tys. km, 1600 ccm, 16V, grafitowy metalik, kupiony w salonie, II właśc., pełne wyposaż. oprócz skórzanej tap., I rejestracja w 2002 roku, stan bdb - 11.500 zł. Tel. 074/819-32-20, 0781/34-71-73 GI0C9H3T

FOTO RENAULT MEGANE, 2001 r., 148 tys. km, 1400 ccm, benz., granatowy metalik, 5-drzw., bez wypadku, ABS, alufelgi, c. zamek, el. otw. szyby, immobilizer, klimatyzacja, 4 pod. pow., RO z CD/MP3, welurowa tapicerka, wspom. kier., halogeny, roleta bagażnika, przyciemnione tylne boczne szyby, sprowadzony, stan bdb - 9.800 zł do negocjacji. Gryfów Śląski, powiat lwówecki, tel. 0697/99-59-91, 074/646-91-27 II0C4TF3

RENAULT MEGANE KOMBI, 2001 r., 1900 ccm, dCi, złoty met., ABS, c. zamek, alarm, el. lusterka i szyby, klimat., halogeny, 4 airbagi, wspom. kierownicy, RO ze ster. przy kier. - 13.200 zł. Oleśnica, tel. 0603/86-67-71 GI974YAT4

RENAULT MEGANE KOMBI, 2001 r., 1900 ccm, dTi, srebrny met., klimat., alufelgi, 4 el. szyby, el. lusterka, 4 airbagi, wspom. kierownicy, 2 kpl. kluczyków, RO ster. przy kierownicy, sprow. - 11.200 zł. Środa Śląska, tel. 0608/47-36-41 GI0C9YXC

RENAULT MEGANE SEDAN, 2001 r., 160 tys. km, 1400 ccm, niebieski, bez wypadku, kupiony w kraju, zarejestr., ABS, c. zamek, el. otw. szyby (2), immobilizer, klimatyzacja, 4 pod. pow., reg. kierownica, RO Pioneer, tap. welurowa, wspom. kier. - 9.800 zł. Wrocław, tel. 0502/02-90-42 II0C3XEK

RENAULT MEGANE KOMBI, 2001 r., 152 tys. km, 1600 ccm, 16V, wiśniowy, bez wypadku, kupiony w salonie w kraju, karta pojazdu, klimat., ABS, wspom. kier., c. zamek, el. otw. szyby, tap. welurowa, roleta bag., mało używany, I właśc. (niepalący), stan techn. idealny - 9.950 zł lub zamienię. Złoty Stok, powiat ząbkowicki, tel. 0604/32-09-15 GI0AK9PX

RENAULT MEGANE KOMBI, 2001 r., 152 tys. km, 1600 ccm, 16V, wiśniowy, kupiony w salonie, karta pojazdu, klimat., ABS, wspom. kierownicy, c. zamek, el. szyby, welurowa tap., roleta bag., relingi dach., właśc. niepalący, garażowany, zderzaki i lusterka w kolorze nadwozia, bardzo zadbany - 10.400 zł. Złoty Stok, powiat ząbkowicki, tel. 0606/75-38-29 GI0A34C9

RENAULT MEGANE KOMBI, 2002 r., 157 tys. km, 1900 ccm, dCi, niebieski met., 4 airbagi, ABS, klimat., ks. serwisowa, el. szyby, halogeny, c. zamek, welurowa tap., sprow., opłacony, stan bdb - 15.900 zł. Gryfów Śląski, tel. 075/781-12-09, 0600/43-68-45 GI94AJCC9

FOTO RENAULT MEGANE SEDAN, 2002 r., 85 tys. km, 1600 ccm, benz., srebrny met., 4-drzw., bez wypadku, garażowany, kupiony w kraju, I właściciel, serwisowany, zarejestr., ABS, alarm, c. zamek, el. otw. szyby, immob., klimatyzacja, pod. pow., reg. kierownica, RO Pioneer, 108 KM, oszczędny, stan techn. bdb, silnik w idealnym stanie - 15.900 zł. Lubań, tel. 0606/28-03-16 po godz. 14 allyas@wp.pl II0C9E9J

RENAULT MEGANE SCENIC, 2002 r., 190 tys. km, 1900 ccm, dCi, oliwkowy met., 4 airbagi, ABS, pełne wyposaż. elektr., immob., klimat., RO z CD, alufelgi, automatic, sprow., stan idealny - 18.500 zł. Moczydlnica Klasztorna, powiat wołowski, tel. 0693/25-15-48, 0883/66-78-30 GI0C97RL

RENAULT MEGANE HATCHBACK, 2002 r., 126 tys. km, 1900 ccm, dTi, szary met., 5-drzw., wspomaganie kierownicy, 4 airbagi, el. szyby, el. lusterka, RO, sprowadzony, opłacony - 13.800 zł. Olszyna, powiat lubański, tel. 0889/23-07-04, 0792/50-95-45 GI97N7A3H

RENAULT MEGANE KOMBI, 2002/03 r., 107 tys. km, 1400 ccm, benz., niebieski, klimat., ABS, 2 airbagi, el. szyby, el. reg. reflektory, immob., c. zamek, alarm + pilot, RO z CD, ciemne szyby, halogeny, bez wypadku, nowy układ rozrządu - 14.900 zł. Wrocław, tel. 071/322-23-92, 0505/50-56-86 GI97FTNE4

RENAULT MEGANE KOMBI, 2002/03 r., 1600 ccm, 16V, benz., 110 KM, szary, klimat., ABS, 2 airbagi, el. szyby, el. reg. reflektory, immob., c. zamek, alarm + pilot, RO z CD, ciemne szyby, halogeny, bez wypadku, po wymianie rozrządu - 14.900 zł. Wrocław, tel. 071/322-23-92, 0505/50-56-86 GI04XK3K

RENAULT MEGANE KOMBI, 2003 r., 120 tys. km, 1400 ccm, benz., 16V, srebrny met., 4 airbagi, klimat., ABS, wspom. kierownicy, c. zamek, el. szyby, halogeny, roleta bag., RO, sprow., opłacony, stan idealny - 14 900 zł. Gryfów Śląski, powiat lwówecki, tel. 075/781-12-09, 0600/43-68-45 GG94HKKN7

RENAULT MEGANE II, 2003 r., 110 tys. km, 1600 ccm, biały, klimat., ABS, 6 airbagów, wspom. kierownicy, c. zamek, alarm, el. szyby, halogeny, RO z CD, immob., alufelgi, komputer, ks. serwisowa, stan bdb, kierowca niepalący, ważne OC i przegląd, atrakc. wygląd - 17.300 zł. Kłodzko, tel. 0605/59-48-61 GI97JECRT

RENAULT MEGANE III HATCHBACK, 2003 r., 123 tys. km, 1900 ccm, dCi 120 KM, srebrny met., 5-drzw., 6 airbagów, ABS, klimatronic, 4 el. szyby, el. lusterka, RO z CD, wspom. kierownicy, c. zamek, sensor deszczu i zmierzchu, sprowadzony, opłacony, do zarejestrowania - 18.300 zł. Olszyna, powiat lubański, tel. 0889/23-07-04, 0792/50-95-45 GI0KKXT

● RENAULT MEGANE, 2003 r., 110 tys. km, 1500 ccm, DCI, szary met., model na 2004 r., 4-drzw., wspom., c. zamek, ABS, 6 x airbag, el. szyby, I właśc., świeżo sprowadzony, po wszystkich opłatach, got. do rej., stan idealny - 17.600 zł. Pleszew, tel. 0506/06-96-45 LI0476570

FOTO RENAULT MEGANE HATCHBACK, 2003 r., 156 tys. km, 1500 ccm, dCi, 82 KM, niebieski metalik, ABS, hak, el. szyby i lusterka, klimatronic, szyberdach, ASR, c. zamek, 6 airbagów, RO + CD, wspom. kierownicy, immob., szklany dach, komputer, światła przeciwmgielne, serwis. w ASO, bez wypadku, sprow. z Niemiec, opłacony, przygotowany do rejestracji - 22.900 zł do negocjacji, możliwe raty. Wojcieszów, powiat złotoryjski, tel. 0605/62-70-21 www.rsbus.autogielda.pl KI1599169

RENAULT MEGANE II, 2003 r., 1900 ccm, DCI, 140 KM, srebrny, hamulce tarczowe, klimatyzacja, alum. felgi, 2 rury wydechowe, sport. wygląd, po tuningu, ciemne szyby, ABS, wspom. kier., el. otw. szyby, el. reg. lusterka, c. zamek + pilot, RO z CD, MP3, 4 airbagi, tempomat - 21.500 zł lub zamienię. Wrocław, powiat wrocławski, tel. 0665/45-63-56, 0603/12-89-92 GG9AAAMR

FOTO RENAULT MEGANE SEDAN, 2003 r., 140 tys. km, 1600 ccm, benzyna, srebrny, 4-drzw., bez wypadku, kierowca niepalący, kupiony w kraju, ABS, c. zamek, el. otw. szyby, klimatyzacja, pod. pow., RO, tap. welurowa, wspom. kier., stan techniczny pojazdu bardzo dobry, zadbany - 15.000 zł. Wrocław, tel. 0664/77-17-58 II0C7W4L

RENAULT MEGANE SEDAN, 2003/04 r., 155 tys. km, 1600 ccm, benz. 16V, granatowy, klimatronic, c. zamek, 4 airbagi, el. otw. szyby, ABS, wspom. kierownicy, stan idealny - 19.800 zł lub zamienię. Paczków, powiat nyski, tel. 0606/43-14-25 GI0CXH7

RENAULT MEGANE II, 2003/04 r., 70 tys. km, diesel, srebrny, el. szyby, 4 airbagi - 17.000 zł. Wałbrzych, tel. 0698/14-89-73 GI0C9PPW

RENAULT MEGANE DYNAMIQUE, 2003/04 r., 1600 ccm, benz., 16V, bogate wyposaż., z salonu, I właśc. - 20.000 zł. Wrocław, tel. 0501/09-60-29 GI0ARXN7

RENAULT MEGANE II, 2004 r., 132 tys. km, 1500 ccm, dCi, czerwony met., 5-drzwiowy, klimat., RO z CD, 6 airbagów, sprow., opłacony - 18.000 zł. Jelcz-Laskowice, powiat oławski, tel. 0601/95-96-42 GI04FRKJ

RENAULT MEGANE hatchback, 2004 r., 138 tys. km, 1500 ccm, dCi, perłowobiały, 6 airbagów, c. zamek, sensor deszczu, alarm, alufelgi, klimat., bez wypadku, ABS, RO, pełne wyposaż. elektr., wspom. kierownicy - 19.900 zł lub zamienię na droższy. Kamienica, powiat nyski, tel. 0604/94-51-32 GI94X94Y4

RENAULT MEGANE II KOMBI, 2004 r., 146 tys. km, 1500 ccm, dCi, 75 KM, czarny metalik, ABS, ESP, klimat., komputer, tempomat, el. 4 szyby, 8 airbagów, el. lusterka, sensor deszczu i zmierzchu, rolety szyb, wielofunkcyjna kier. - 21.900 zł. Kłodzko, tel. 0783/05-60-71 GI07JNXP

RENAULT MEGANE KOMBI, 2004 r., 120 tys. km, 1900 ccm, dCi, czarny met., wspom. kierownicy, c. zamek, ABS, ESP, airbagi, RO z CD, sensor deszczu i zmierzchu, el. szyby, el. lusterka, bez wypadku, alarm, relingi dach., klimatronic, kierownica wielofunkcyjna, tempomat, komputer, 6-bieg. - 22.900 zł. Lubin, tel. 0509/75-84-81, 076/746-10-34 GI04P93N

RENAULT MEGANE HATCHBACK, 2004 r., 62 tys. km, 1400 ccm, 16V, benz., srebrny met., 5-drzw., klimat., wspom. kierownicy, 4 airbagi, el. szyby, ABS, c. zamek, RO, napinacze pasów, zarejestr., ubezpieczony, stan bdb, udokum. przebieg, RO z CD, komputer pokładowy, el. reg. reflektory - 22.900 zł. Złotoryja, tel. 0605/85-50-52 GI0C4WER

RENAULT MEGANE, 2005 r., 122 tys. km, 1600 ccm, benz., srebrny met., c. zamek, wspom. kierownicy, 8 airbagów, el. szyby, ABS, RO z CD, podgrz. fotele, zarejestr. - 22.000 zł. Oleśnica, tel. 0661/02-30-16 GI0C9HE3

RENAULT MEGANE, 2005 r., 80 tys. km, 1900 ccm, dTi, niebieski, pełne wyposaż., ważne OC i przegląd - 36.500 zł lub zamienię. Rawicz, tel. 0501/65-30-79 GI97R7KJ9

RENAULT MEGANE KOMBI II, 2005 r., 158 tys. km, 1600 ccm, 16V, srebrny, kupiony w salonie w kraju, bez wypadku, stan bdb, ks. serwisowa, 6 airbagów, ABS, EBV, el. szyby, klimat., wspom. kierownicy, RO z CD, stan bdb - 21.500 zł. Wrocław, tel. 0791/59-78-63 GI97MX3EY

RENAULT MEGANE II hatchback, 2005/06 r., 111 tys. km, 1500 ccm, CDI, szary met., I właśc., klimatronic, ABS, ESP, wspom. kierownicy, c. zamek, 4 el. szyby i reg. lusterka, RM + CD, komputer, bez wypadku, zadbany, garażowany - 24.900 zł. Wałbrzych, tel. 0793/76-43-76 GI0AKAHK

RENAULT MEGANE II hatchback, 2006 r., 107 tys. km, 1500 ccm, dCi, czerwony, 6 airbagów, ABS, komputer, klimat., el. szyby i reg. lusterka, wspom. kierownicy, reg. fotele, sprowadzony, stan bdb - 18.900 zł lub zamienię na tańszy. Bardo, powiat ząbkowicki, tel. 0602/68-08-96 GI0C9HKT

RENAULT MEGANE EXPRESSION KOMBI, 2006 r., 1500 ccm, dCi 105 KM, kupiony w salonie, I właśc., kpl. dokumentacja, serwisowany, klimat., wspom. kierownicy, ABS, ESP, 6 airbagów, kurtyny pow., c. zamek, 4 el. szyby, el. lusterka, RO z CD, komputer pokładowy, relingi dach., relingi dach., garażowany, stan bdb - 26.500 zł lub zamienię. Legnica, tel. 0601/26-07-97, 076/721-38-95 GI0C94WP

RENAULT MEGANE II GRANDTOUR, 2006 r., 74 tys. km, 1900 ccm, dCi, 120 KM, ciemnoniebieski met., 6-bieg., ABS, ESP, 4 el. szyby, RO z CD, hak, zarejestr., zadbany - 29.500 zł. Włoszakowice, powiat leszczyński, tel. 0601/88-77-35 GI0C9XMA

RENAULT MEGANE GRANDTOUR, 2006 r., 141 tys. km, 1500 ccm, DCI 105 KM, srebrny met., 4 airbagi, klimat., el. szyby, el. lusterka, zest. głośnomówiący, RO z CD i MP3, I właśc., kupiony w salonie, serwis. w ASO, bez wypadku - 26.500 zł. Wrocław, tel. 0507/12-88-73 GI09F7NF

● RENAULT MEGANE GT, 2007 r., 51 tys. km, 2000 ccm, dCi, 150KM, grafitowy metalik, 5-drzwiowy, 6 airbagów, ABS, c. zamek, el. szyby i lust., wspom., klimatronic, alufelgi, immob., alarm, szyberdach, RM + CD, stan bdb, ESP, panoramiczny dach, komputer, czujnik deszczu, ASR, tempomat, po opłatach celno-skarbowych - 37.500 zł. Koźmin Wielkopolski, tel. 062/721-91-46, 0500/16-82-80, 0500/16-82-81 LI0609860

RENAULT MEGANE, 2007 r., 101 tys. km, 1900 ccm, dCi 130 KM, oliwkowy met., w kraju od tygodnia, klimatronic, ESP, ABS, 8 airbagów, RO z CD, MP3, sensor deszczu i zmierzchu, parktronic, tempomat, wielofunkcyjna kier. - 28.900 zł lub zamienię. Paczków, powiat nyski, tel. 0728/86-38-68 GI0C3FTH

FOTO RENAULT MEGANE II SPORT RS INTERLAGOS, 2007 r., 18 tys. km, 2000 ccm, turbobenzyna, stalowy, 5-drzwiowy hatchback, serwisowany w ASO, moc 225 KM, superdynamiczny, przysp. 0-100 km/h w 7 sekund, bogato wyposażony, 6 airbagów, ABS, EBV, EBS, ASR, ESP, klimatronic, RO z CD - 51 900 zł do negocjacji. Warszawa, tel. 0605/67-63-38 szymon.lukaski@onet.pl II0C9C77

RENAULT MEGANE, 2009 r., 5 tys. km, 1600 ccm, złoty, z salonu, gwarancja, bez wypadku, pełne wyposaż. - 46.000 zł lub zamiana na inny w stanie idealnym, możliwe raty. Wrocław, tel. 0606/14-35-99 GI0C7TM7

RENAULT MODUS, 2005 r., 73 tys. km, 1200 ccm, 16V, klimat., 6 airbagów, ks. serwisowa, stan bdb, sprow. z Niemiec, zadbany, zarejestr. - 23.500 zł. Ścinawa, powiat lubiński, tel. 0668/31-43-44 GI97H3RXY

RENAULT MODUS, 2005 r., 66 tys. km, 1500 ccm, dCi, czarny metalik, klimat., alufelgi, c. zamek, el. szyby i reg. lusterka, RO + CD, airbag - 22.000 zł. Wrocław, tel. 071/398-96-27, 0502/13-32-60 GI0C9HPW

RENAULT MODUS, 2006 r., 34 tys. km, 1600 ccm, benz., wiśniowy met., el. otw. szyby, el. reg. lusterka, klimat., RO z CD, el. reg. reflektory, dziel. i przesuwana tylna kanapa, stan idealny - 20.500 zł. Opole, tel. 0604/81-88-68 GI0C3FC3

FOTO RENAULT SCENIC VAN, 1996 r., 1600 ccm, benz., platynowy metalik, 5-drzw., sprowadzony, pełne wyposażenie bez klimatyzacji, 2 szyberdachy, ABS, el. szyby i lusterka, alufelgi, welurowa tap., RO, c. zamek, zadbane wnętrze, poduszka powietrzna, opłacony, przygotowany do zarejestrowania - 7 300 zł możliwa zamiana, komis, raty. Świdnica, tel. 074/853-31-10, 074/853-31-10, 074/853-31-10 www.bestcar.autogielda.pl komisbestcar@wp.pl KI0056090

RENAULT SCENIC, 1996/97 r., 1600 ccm, benz., bordowy met., wspom. kierownicy, 2 airbagi, klimat., ABS, el. szyby, el. lusterka, I właśc. w Austrii, ks. serwisowa, stan bdb - 6.300 zł + opłaty. Bystrzyca Kłodzka, tel. 0791/07-65-60, 0695/17-23-41 GI0C973M

RENAULT SCENIC, 1997 r., niebieski met., pełne wyposaż. oprócz skórzanej tap., ważne OC i przegląd, stan techn. bdb - 8.600 zł. Bolesławiec, tel. 0510/26-20-92 GI0C7MM7

FOTO RENAULT SCENIC, 1997 r., 168 tys. km, 1600 ccm, benz., granatowy, sprow., zarejestr., ABS, c. zamek, el. otw. szyby (2), el. reg. lusterka, immobilizer, 1 pod. pow., reg. kierownica, szyberdach, tap. welurowa, wspom. kier., wymieniony kompletny rozrząd oraz wszystkie płyny, klimat., w ciągłej eksploat. - 9.600 zł. Chojnów, powiat legnicki, tel. 0724/36-54-56 II0C3YA3

RENAULT SCENIC, 1997 r., 178 tys. km, 1600 ccm, benz., morski met., 2 airbagi, klimat., ABS, alufelgi, el. szyby, c. zamek, RM, halogeny, welurowa tap., w kraju od 2 lat, stan bdb, zarejestr. - 10.900 zł. Gryfów Śląski, tel. 075/781-12-09, 0600/43-68-45 GI97R7JRK

RENAULT SCENIC, 1997 r., 1900 ccm, dTi, ciemnozielony, pełne wyposaż. elektr., nowe opony, ABS, wspom. kierownicy, stan bdb, sprow., nieeksploat. w kraju - 6.300 zł + opłaty. Legnica, tel. 0781/41-91-66 GI0C99TT

RENAULT SCENIC, 1997 r., 185 tys. km, 1600 ccm, benz., biały, klimatyzacja, wyposaż. el., podgrz. fotele, alum. felgi, stan bdb, sprow. z Niemiec - 7.500 zł. Trzebnica, tel. 071/387-13-75, 0606/77-92-47 GI97HNLMX

RENAULT SCENIC, 1997 r., 189 tys. km, 2000 ccm, zielony metalik, opłacony, przygotowany do rejestr., ABS, RO, klimat., el. reg. lusterka i otw. szyby, airbag, c. zamek, alufelgi, kierownica wielofunkcyjna, wspom. kierownicy, I właśc., ks. serwisowa, stan techn. bdb - 8.000 zł. Wrocław, tel. 0514/98-36-97 GI0C7TMX

RENAULT SCENIC, 1997 r., 187 tys. km, 2000 ccm, benz., szarozielony metalik, 5-drzw., el. otw. szyby, klimatyzacja, komputer pokl., 2 szyberdachy, 2 komplety alufelg, opony zimowe i letnie w b. dobrym stanie, RO + zmieniarka CD ze sterowaniem pilotem przy kierownicy, podłokietnik z przodu, automatyczna skrzynia biegów po remoncie - 8.900 zł. Wrocław, tel. 0606/78-45-16 II0AMLFF

SERWIS WTRYSKIWACZY COMMON RAIL
DIESEL
DIAGNOSTYKA SILNIKA
tel. 601 737968
0713687486
ALBAZ

RENAULT SCENIC, 1997 r., 1900 ccm, turbo D, I właśc., zarejestr., karta pojazdu, wspom. kierownicy, c. zamek, el. szyby, el. lusterka, ABS, zderzaki i lusterka w kolorze nadwozia - 7.900 zł lub zamienię. Złoty Stok, powiat ząbkowicki, tel. 074/817-50-01, 0507/01-53-10 GI0C9YEM

RENAULT SCENIC, 1998 r., 1600 ccm, benz., inst. gaz., srebrny met., 2 airbagi, ABS, el. szyby i reg. lusterka, welurowa tap., nowe opony zimowe, RO + CD, c. zamek, alarm, zarejestr., stan bdb, zadbany - 8.900 zł. Duszniki-Zdrój, powiat kłodzki, tel. 0604/51-79-70 GI04TAPJ

RENAULT SCENIC VAN, 1998 r., 175 tys. km, 1600 ccm, benz., niebieski met., wspom. kierownicy, airbag, c. zamek + pilot, klimat., 4 el. szyby, welurowa tap., el. lusterka, stan bdb, zarejestr. - 8 700 zł. Nysa, tel. 0691/64-89-92 GI0C9WN3

RENAULT SCENIC HATCHBACK, 1998 r., 160 tys. km, 1900 ccm, dTi, granatowy met., 2 airbagi, ABS, klimat., el. szyby, el. lusterka, c. zamek, RO z CD, wspom. kierownicy, sprowadzony, opłacony, gotowy do rejestracji - 9.900 zł. Olszyna, powiat lubański, tel. 0889/23-07-04, 0792/50-95-45 GI0C9L3T

RENAULT SCENIC, 1998 r., 1600 ccm, benz., inst. gaz., srebrny met., inst. gaz. z sekwencyjnym wtryskiem, po wymianie rozrządu i klocków ham., komputer pokładowy, I właśc., ks. serwisowa, alum. felgi, RO ze ster. przy kier., c. zamek, el. otw. szyby, welurowa tap. - 10.800 zł. Opole, tel. 077/441-15-55, 0600/01-23-90 GI0A9HK4

RENAULT SCENIC, 1998 r., 1900 ccm, diesel, granatowy met., klimat., ABS, 2 airbagi, wszystkie elektr. dodatki, RO, c. zamek, wspom. kierownicy, przygotowany do rejestr. - 8.700 zł. Ostrów Wielkopolski, tel. 0665/59-25-66, 0669/42-32-12 GI97CALWF

RENAULT SCENIC, 1998 r., 168 tys. km, 1900 ccm, dTi, 98 KM, perłowoniebieski, zarejestr., w kraju od 6 miesięcy, klimat., alufelgi, 4 el. szyby, airbagi, el. lusterka, immob., wspom. kierownicy, ABS, RO ster. przy kierownicy, kierownica wielofunkcyjna, światła przeciwmgielne, welurowa tap., termometr zewn., szyba przednia Solar - 12.900 zł. Prochowice, powiat legnicki, tel. 0696/81-79-45 GI0C9WHL

RENAULT SCENIC, 1998 r., w kraju od roku, nowa inst. gaz. z sekwencyjnym wtryskiem, kpl. opon letnich (nowe) - 12.500 zł. Wińsko, powiat wołowski, tel. 071/389-85-62 GI0C9XYT

RENAULT SCENIC, 1998/99 r., 175 tys. km, 1900 ccm, dTi, granatowy met., halogeny, klimat., el. szyby, wspom. kierownicy, reg. kierownica, ABS, 2 airbagi, zadbany, oryg. lakier, stan idealny - 11.900 zł lub zamienię. Bolesławiec, tel. 0603/61-27-72 GI07LXAA

RENAULT SCENIC, 1998/99 r., 155 tys. km, 1600 ccm, benz., niebieski met., zarejestr., klimat., ABS, airbag, el. otw. szyby, el. reg. lusterka, alum. felgi, I właśc., stan idealny, welurowa tap. - 10.500 zł lub zamienię. Paczków, powiat nyski, tel. 0606/43-14-25 GI0C9JHH

RENAULT SCENIC VAN, 1998/99 r., 172 tys. km, 1900 ccm, DTI, srebrny met., ABS, 2 airbagi, klimat., RO, wspom. kierownicy, welurowa tap., el. szyby, el. lusterka, c. zamek, immob., alarm, opony zimowe, halogeny, bez wypadku, sprowadzony, serwis. w ASO, stan bdb - 9.600 zł + opłaty. Prochowice, powiat legnicki, tel. 0694/92-83-60 GI0C9YRF

RENAULT SCENIC, 1999 r., 1900 ccm, dTi, czerwony, 4 airbagi, 4 el. szyby, klimat., el. lusterka, wspom. kierownicy, c. zamek, ABS, RO z CD, halogeny, po wymianie rozrządu i oleju, w kraju od 2 mies., zarejestr., stan bdb - 12.900 zł lub zamienię. Bolesławiec, tel. 0609/54-76-90, 075/734-72-65 GI049KKW

RENAULT SCENIC, 1999 r., 198 tys. km, 1900 ccm, DTI, srebrny met., nowy model, ABS, el. lusterka, 4 el. szyby, alarm + pilot, c. zamek, 4 airbagi, halogeny, klimat., RO z CD, wspom. kierownicy, ks. serwisowa, wielofunkcyjna kier. - 13.700 zł. Oleśnica, tel. 0603/86-67-71 GI94FWTXF

RENAULT SCENIC II, 1999 r., 1600 ccm, wtrysk 110 KM, grafitowy met., klimat., 4 airbagi, halogeny, klimat. schowek, wspom. kierownicy, c. zamek, ABS, el. otw. szyby, el. reg. lusterka, RO z CD, welurowa tap. - 13.800 zł. Opole, tel. 077/441-15-55, 0600/01-23-90 GI0A9HKT

RENAULT SCENIC, 1999 r., 150 tys. km, 1600 ccm, benz., inst. gaz., oliwkowy met., zadbany, zarejestr., sekwencyjna inst. gazowa, 4 airbagi, RO, ABS, klimat., el. szyby, c. zamek, nowy akumulator i opony, serwisowany, garażowany, bez korozji, ekonomiczny, zadbane wnętrze, stan idealny - 12 600 zł. Ziębice, powiat ząbkowicki, tel. 0604/66-59-28, 0664/68-05-45 GI0C9JMK

RENAULT SCENIC, 1999 r., 1900 ccm, diesel, niebieski, w kraju od roku, zarejestr., wspom. kierownicy, ABS, 2 airbagi, klimat., el. szyby, c. zamek, RO, halogeny, stan bdb - 9.200 zł lub zamienię. Złoty Stok, powiat ząbkowicki, tel. 0505/14-95-93 GI0C39TW

RENAULT SCENIC VAN, 1999/00 r., 197 tys. km, 1900 ccm, TDI, klimat., 2 airbagi, c. zamek, wspom. kierownicy, el. szyby, el. lusterka, bez wypadku, alufelgi, stan bdb, sprow. - 12.900 zł. Tel. 0790/58-11-61 GI0C9WXF

RENAULT SCENIC, 1999/00 r., 1600 ccm, benz., granatowy, nowy model, wspom. kierownicy, ABS, el. szyby, el. lusterka, klimat., alufelgi, sprow. - 11.200 zł. Jawor, tel. 0695/18-34-95, 0601/88-48-64 GI0C9NMT

RENAULT SCENIC, 1999/00 r., 75 tys. km, 1600 ccm, benzyna, czerwony, pełne wyposaż., stan idealny, zarejestr., bez wypadku, nowy model - 14 500 zł. Wrocław, tel. 0792/43-17-74 GI04M9L4

RENAULT SCENIC, 2000 r., 168 tys. km, 1900 ccm, dTi, grafitowy, bogate wyposaż., klimat. - 13.500 zł. Błaszki, powiat sieradzki, tel. 0607/11-31-14 GI0C3PFN

RENAULT SCENIC, 2000 r., 136 tys. km, 1900 ccm, diesel, srebrny met., klimat., el. szyby, 4 airbagi, ABS, el. lusterka, nowy pasek rozrządu, płyny i oleje, zarejestr., I właśc. w kraju, c. zamek + pilot, halogeny, reg. kierownica - 21.000 zł. Nysa, tel. 0794/64-30-91 GI09RYR7

RENAULT SCENIC, 2000 r., 1900 ccm, dTi, srebrny met., 4 el. szyby, 4 airbagi, c. zamek, klimat., podgrz. fotele, podgrz. szyba przednia, bez wypadku, kpl. dokumentacja - 15.800 zł. Polkowice, tel. 0604/46-51-62 GI0ARAWK

FOTO RENAULT SCENIC VAN, 2000 r., 118 tys. km, 1600 ccm, 16V, benz., srebrny met., 5-drzw., ABS, el. szyby i lusterka, klimatyzacja, alufelgi, centr. zamek, 4 airbagi, RO z CD, wspomaganie kier., immobilizer, światła przeciwmgielne, serwisowany w ASO, bezwypadkowy, sprow. z Niemiec, opłacony, przygot. do rejestr., koszt jedynie 250 zł - 16.900 zł, możliwe raty, transport do 100 km gratis. Wojcieszów, powiat złotoryjski, tel. 0605/62-70-21 www.rsbus.autogielda.pl KI2110989

RENAULT SCENIC RX4, 2000/01 r., 1900 ccm, diesel, oliwkowy met., el. otw. szyby (4), 4 airbag, ABS, tap. skórzana, 4x4, klimatronic, alum. felgi 16, RO z CD, stan bdb, el. reg. lusterka - 17.800 zł. Trzebnica, tel. 0785/80-71-60 GI0AR77F

RENAULT SCENIC, 2000/01 r., 139 tys. km, 1900 ccm, dCi, zielony metalik, sprow., od roku w kraju, oryg. przebieg, 4 airbagi, wspom. kierownicy, c. zamek, ABS, RM + CD, klimat., el. szyby i reg. lusterka, stan bdb - 16.900 zł. Wałbrzych, tel. 0792/76-43-76 GI0C9HFJ

RENAULT SCENIC II, 2001 r., 160 tys. km, 1900 ccm, dCi, 120 KM, grafitowy met., I właśc., bez wypadku, zarejestr., klimat., ABS, c. zamek, wspom. kierownicy, el. szyby, el. lusterka, komputer, 4 airbagi, oryg. RO ze ster. przy kier., halogeny, welurowa tap., stan idealny - 16.600 zł. Kłodzko, tel. 074/867-72-55, 0693/53-08-88, 0601/30-09-70 GI0C9KA3

RENAULT SCENIC, 2001 r., 140 tys. km, 1600 ccm, 16V, atramentowy met., klimatronic, 4 el. szyby i lusterka, 6 airbagów, wspom. kierownicy, c. zamek, alufelgi, półskórzana tap., RO z CD, sprowadzony, możliwość opłacenia - 13.900 zł + opłaty. Legnica, tel. 0784/24-66-40 GI0C3TA3

RENAULT SCENIC EXPRESSION, 2001 r., 174 tys. km, 1900 ccm, dCi, 102 KM, srebrny, klimatronic, 4 el. szyby, komputer, 6 airbagów, skórzana tap., alufelgi, ASR, ABS, tylna szyba otwierana, RO ster. przy kierownicy, c. zamek, 2 kluczyki, roleta, podłokietnik, stan idealny - 15.900 zł + opłaty. Legnica, tel. 0516/09-10-95, 0501/17-13-52 GI0C99WY

RENAULT SCENIC II VAN, 2001 r., 190 tys. km, 1900 ccm, TDCI, granatowy met., klimat., alufelgi, 4 el. szyby, el. i podgrz. fotele - 12.900 zł. Paczków, powiat nyski, tel. 0602/61-04-87, 077/431-71-43 GI0C9WLF

FOTO RENAULT SCENIC VAN, 2001 r., dCi, 102 KM, srebrny, 5-drzw., bez wypadku, garażowany, I właściciel, serwisowany, sprowadzony, zarejestr., ABS, c. zamek + pilot, el. otw. szyby (4), el. reg. lusterka, ESP, klimatyzacja automatyczna, 4 pod. pow., reg. kierownica, RO + CD, tap. welurowa, wspom. kier. - 17.900 zł, możliwa zamiana, raty. Paczków, powiat nyski, tel. 0608/03-49-43, 077/431-71-10 KI2915719

RENAULT SCENIC, 2001 r., 220 tys. km, 1600 ccm, pełny wtrysk, granatowy met., alarm, c. zamek, immob., wspom. kierownicy, komputer, 6 airbagów, ABS, EPS, klimat., el. szyby, el. lusterka, RO z CD - 18.500 zł. Stare Rochowice, powiat jaworski, tel. 075/746-02-00, 0669/53-33-44 GI0C4XNE

FOTO RENAULT SCENIC, 2001 r., 188 tys. km, 1900 ccm, dci 120 KM, srebrny metalik, 5-drzw., bez wypadku, kpl. dokumentacja, serwisowany, sprowadzony, ABS, c. zamek, el. otw. szyby, el. reg. lusterka, ESP, immobilizer, klimatyzacja, komputer pokl., pod. pow., reg. kierownica, RO + nawigacja, tap. welurowa, tempomat, wspom. kier. - 17.600 zł możliwy kredyt. Strzegom, powiat świdnicki, tel. 0605/22-59-61, 0607/54-64-14 komis.nicola@gmail.com KI0549060

RENAULT SCENIC, 2001 r., 159 tys. km, 1900 ccm, dCi, grafitowy met., airbagi, klimat., el. szyby, el. lusterka, ABS, RO, welurowa tap., alufelgi, sprow. z Niemiec, I właśc., stan bdb - 13.600 zł + opłaty. Ścinawa, powiat lubiński, tel. 0661/54-19-84 GI0C4WXJ

RENAULT SCENIC VAN, 2001 r., 178 tys. km, 1600 ccm, 16V, benz., zielony met., ABS, 4 el. szyby, el. lusterka, klimat., c. zamek, 4 airbagi, oryg. RO z CD ze ster. przy kier., wspom. kierownicy, immob., komputer, światła przeciwmgielne, klimat. schowek, podłokietnik, tylne szyby uchylane, w kraju od 4 mies., zarejestr., stan bdb - 14.800 zł. Wałbrzych, tel. 0793/42-08-10 GI0FXAF

RENAULT SCENIC, 2001 r., 137 tys. km, 1900 ccm, dCi, niebieski met., 4 airbagi, el. otw. szyby (4), klimat., alufelgi, tylna szyba otwierana, schowki, zadbany, po wymianie filtrów, oleju, paska rozrządu, w kraju od 1,5 roku - 20.000 zł. Wąsosz, powiat górowski, tel. 0605/54-30-50 GI97P4F3J

RENAULT SCENIC HATCHBACK, 2001 r., 161 tys. km, 1900 ccm, dCi, 102 KM, ciemnozielony met., c. zamek + pilot, el. szyby i reg. lusterka, ABS, ASR, ESP, klimat., 6 airbagów, hak, RO + CD, sterowane przy kierownicy, od 5 miesięcy w kraju, zarejestr., stan bdb, kompletna dokumentacja - 16.300 zł. Wrocław, tel. 0504/07-46-70 GI0HEFJ

RENAULT SCENIC, 2002 r., 1900 ccm, dCi, srebrny, bogata wersja, klimat. - 15.500 zł. Błaszki, powiat sieradzki, tel. 0607/11-31-14 GI0C3PFP

RENAULT SCENIC, 2002 r., 160 tys. km, 1900 ccm, dCi, srebrny metalik, 6 airbagów, ABS, ASP, klimat., 2 szyberdachy, półskórzana tapicerka, komputer pokładowy, el. szyby i reg. lusterka, hak, RO + CD, podłokietnik, relingi dach., bez wypadku, c. zamek + pilot, alarm, stan bdb, zarejestr., hak - 19.900 zł. Duszniki-Zdrój, powiat kłodzki, tel. 0604/51-79-70 GI0C3737

RENAULT SCENIC, 2002 r., 1600 ccm, benz., hak, welurowa tap. - 16.500 zł lub zamienię. Kortantów, powiat nyski, tel. 0887/63-44-15 GI04K3CE

RENAULT SCENIC, 2002 r., 128 tys. km, 1900 ccm, dCi, srebrny met., c. zamek, ABS, klimat., welurowa tap., RO, 4 airbagi, el. szyby, el. lusterka, halogeny, ks. serwisowa, stan bdb, bez wypadku - 15.800 zł + opłaty. Legnica, tel. 0601/56-78-16 GI0794LW

FOTO RENAULT SCENIC, 2002 r., 156 tys. km, 1900 ccm, 75 kW, diesel, granatowy metalik, rejestracja 245 zł, stan bdb, 5-drzw., bez wypadku, kpl. dokumentacja, I właściciel, serwisowany, sprowadzony, ABS, c. zamek, el. otw. szyby (4), el. reg. lusterka, immobilizer, klimatyzacja, 4 pod.-pow., reg. kierownica, RO, tap. welurowa, wspom. kier. - 16.900 zł, możliwy kredyt. Legnica, tel. 0791/69-01-63 KI1469439

RENAULT SCENIC, 2002 r., 1600 ccm, 16V, srebrny met., klimatronic, ABS, ESP, c. zamek + pilot, komputer, welurowa tap., wspom. i reg. kierownicy, lodówka, RO z CD ze ster. przy kier., halogeny, fotochromowa szyba przednia, I właśc., sprow. - 15.900 zł. Leszno, tel. 0609/62-21-00, 0501/31-73-39 GI0Y7RM

RENAULT SCENIC, 2002 r., 80 tys. km, 1900 ccm, dCi, granatowy met., klimat., wspom. kierownicy, kontrola trakcji, ABS, RO z CD, 6 airbagów, el. szyby, welurowa tap., c. zamek, alarm, komputer, stan techn. bdb - 18.900 zł. Lubin, tel. 0509/75-84-81, 076/746-10-34 GI04P94L

RENAULT SCENIC HATCHBACK, 2002 r., 130 tys. km, 1900 ccm, DCI, szary, klimatronic, alufelgi, pełne wyposaż. elektr., 4 el. szyby, ABS, ASP, 6 airbagów, komputer, RO z CD, podłokietniki, stan bdb - 18.200 zł. Polkowice, tel. 0602/81-64-04 GI097WKR

RENAULT SCENIC, 2002 r., 160 tys. km, 1900 ccm, CDI, szary met., klimat., el. lusterka i szyby, halogeny, chłodziarka do napojów, alarm, ABS, c. zamek, immob., oryg. RO, 6 airbagów, wspom. i reg. kierownicy - 16.600 zł. Strzegom, powiat świdnicki, tel. 0609/38-29-86, 0695/97-77-26 GI0C9HT7

RENAULT SCENIC LIMITED, 2002 r., 201 tys. km, 1900 ccm, CDI, srebrny met., 5-drzw., wspom. kierownicy, airbagi, ABS, ASR, ASP, klimatronic, el. lusterka i 4 szyby, czarna skórzana tap., czujniki pomiaru powietrza w kołach, alufelgi 16", sprow. z Francji, I właśc., atrakc. wygląd, zadbany - 15.900 zł. Syców, powiat oleśnicki, tel. 0725/92-06-77 GI0CA4CP

RENAULT SCENIC, 2002 r., 170 tys. km, 1900 ccm, dCi, szampanowy met., 6 airbagów, klimatronic, komputer, ABS, ESP, skórzana tap., pełne wyposaż. elektr., RO z CD, halogeny, ks. serwisowa, zadbany, stan idealny - 16.900 zł + opłaty. Zgorzelec, tel. 0787/69-12-32 GI0HC7W

RENAULT SCENIC, 2002/03 r., 1900 ccm, dCi, niebieski, w kraju od 2 lat, RO z CD, klimatyzacja, 6 airbagów, 2 kpl. opon, bez wypadku - 18.600 zł. Tel. 0507/48-34-22, 062/791-64-08 GI0CA33M

RENAULT SCENIC, 2003 r., 1900 ccm, dCi, 120 KM, niebieski met., nowy model, klimatronic, ABS, ESP, c. zamek, wspom. kierownicy, el. szyby i lust., komputer, parktronic, RO ze ster. przy kier., halogeny, lodówka, tempomat, sprow., zadbany - 22.900 zł. Leszno, tel. 0609/62-21-00, 0501/31-73-39 GI97RETRW

FOTO RENAULT SCENIC VAN, 2003 r., 1900 ccm, dCi, srebrny metalizowany, 5-drzw., bez wypadku, kierowca niepalący, kpl. dokumentacja, I właściciel, serwisowany, sprowadzony, ABS, c. zamek, el. reg. lusterka, ESP, immobilizer, klimatyzacja, 6 pod. pow., reg. kierownica, RO, wspom. kier. - 19.400 zł do negocjacji. Świdnica, tel. 074/853-31-10, 074/853-31-10, 0793/22-04-40 www.bestcar.autogielda.pl komisbestcar@wp.pl KI3608149

RENAULT SCENIC COMFORT, 2003 r., 120 tys. km, 1900 ccm, dCi, 120 KM, srebrny met., ABS, ESP, kontrola trakcji, el. szyby i reg. lusterka, czujnik świateł, wycieraczek, klimat., sprowadzony z Niemiec, serwisowany, ks. serwisowa, alufelgi 16", bez wypadku, sprowadzony - 25 000 zł. Wrocław, tel. 0695/55-77-85 GI09LTPM

RENAULT SCENIC III, 2003/04 r., 1900 ccm, dCi, granatowy met., c. zamek, el. szyby, ABS, klimatronic, nawigacja, RO, stan bdb - 23.500 zł lub zamienię. Bielawa, powiat dzierżoniowski, tel. 074/833-58-33, 0606/48-79-34 GI0A9HEN

RENAULT SCENIC PRIVILEGE, 2003/04 r., 186 tys. km, 1900 ccm, dCi, 120 KM, granatowy metalik, nowy model, klimat., 6 airbagów, ABS, ESP, c. zamek, oryg. RO z CD ster. przy kier., el. 4 szyby, el. lusterka, el. reg. reflektory, komputer, parktronic, zderzaki i lusterka w kolorze nadwozia, tapicerka Isofix, immob., zadbany, sprow. - 17.900 zł możl. zarejestr. Legnica, tel. 0885/30-20-84 GI0Y9HP

RENAULT SCENIC, 2003/04 r., 1900 ccm, dCi, 120 KM, srebrny met., nowy model, silnik uruchamiany kartą kodową, 6-bieg., pełne wyposaż. oprócz skórzanej tap. i nawigacji, klimatronic, podwójny szyberdach, alufelgi 16", oryg. lakier, bez wypadku, stan bdb - 21.900 zł lub zamienię. Leszno, tel. 0691/91-47-12 GI97LPFTJ

RENAULT SCENIC, 2004 r., 130 tys. km, 1900 ccm, dCi, srebrny, klimat., 6 airbagów, el. szyby, el. lusterka, c. zamek, wspom. kierownicy, ABS, ESP - 21.000 zł. Bojanowo, powiat rawicki, tel. 0601/55-46-42 GI0C99EE

RENAULT SCENIC GRAND, 2004 r., 180 tys. km, 1900 ccm, dCi, śliwkowy met., z salonu, 10 airbagów, klimatronic, welurowa tap., c. zamek, alarm, ABS, RO, 7-osobowy, pełne wyposaż. elektr., wspom. kierownicy - 27.800 zł lub zamienię na mniejszy. Kamienica, powiat nyski, tel. 0604/94-51-32 GI97FXYLE

RENAULT SCENIC GRAND PRIVILEGE, 2004 r., 118 tys. km, 1600 ccm, benz., srebrny, klimatronic, Mul-T-Lock, welurowo-skórzana tap., wielofunkcyjna kier., alufelgi, immob., komputer, el. szyby i lsterka, wspom. kierownicy, alarm, ABS - 26.000 zł. Radwanice, powiat wrocławski, tel. 0607/70-00-76, 0601/70-30-28 mmarcinm@interia.pl GI0CA4NY

FOTO RENAULT SCENIC VAN, 2005 r., 125 tys. km, 1900 ccm, diesel, srebrny metalik, 7-osobowy, 5-drzw., bez wypadku, garażowany, kpl. dokumentacja, I właściciel, sprowadzony, zarejestr., alarm, c. zamek, el. otw. szyby (4), el. reg. lusterka, immobilizer, klimatyzacja, komputer pokl., 6 pod. pow., reg. kierownica, RO z CD, tap. welurowa - 29.900 zł możliwa zamiana, raty. Paczków, tel. 0608/03-49-43, 077/431-71-10 KI1876009

● RENAULT SCENIC, 2005 r., 1500 ccm, dCi, 101 KM, szary metalik, klimat., el. szyby i lust., ABS, wspom., ESP, airbag, c. zamek + 2 karty, świeżo sprowadzony, ks. serwisowa, I właśc., bez wypadku, opłacony, gotowy do rejestracji - 25.700 zł. Pleszew, tel. 0506/06-96-45 LI0349760

FOTO RENAULT SCENIC, 2005 r., 162 tys. km, 1900 ccm, dCi, 120 KM, szary metalik, ABS, hak, el. szyby i lusterka, klimatronic, alufelgi, ASR, centr. zamek, 8 airbagów, radio z CD, wspomaganie kier., immob., komputer, czujnik deszczu, kierownica wielofunkcyjna, czujnik parkowania, I właściciel, serwisowany, koszt rej. 250 zł - 29.900 zł, możliwe raty, transport do 100 km gratis. Wojcieszów, powiat złotoryjski, tel. 0605/62-70-21 www.rsbus.autogielda.pl KI3383529

RENAULT SCENIC, 2005 r., 1500 ccm, dCi, niebieski met., wspom. kierownicy, klimat., 8 airbagów, el. szyby, półskórzana tap., w kraju od 6 mies. - 26.500 zł. Wrocław, tel. 0601/19-92-59, 0605/46-44-67 GI0C7N39

FOTO RENAULT SCENIC MINIVAN, 2005/06 r., 97 tys. km, 1500 ccm, dCi, grafitowy met., I właściciel, od 2 dni w Polsce, w 100 % bezwypadkowy, serwisowany, śliczny, klimatyzacja, ABS, ESP, el. szyby i lusterka, c. zamek, wspom. kier., RO z CD, immobilizer - 22.900 zł możliwe raty (bez zaświadczeń o zarobkach) lub zamiana. Legnica, tel. 0790/55-44-20 KI0082910

RENAULT SCENIC II, 2006 r., 1900 ccm, dCi, 130 KM, stalowy met., 12 airbagów, nawigacja, komputer z syntezą mowy, pełne wyposaż. elektr., RO z CD, 2 kpl. opon, bez wypadku, zarejestr., ks. serwisowa - 32.000 zł. Leszno, tel. 0601/24-37-36 GI04FXRJ

RENAULT SCENIC III, 2006 r., 132 tys. km, 1500 ccm, dCi 105 KM, beżowy met., zarejestr., klimatronic, 8 airbagów, kontrola trakcji, ABS, el. otw. szyby, el. reg. lusterka, sensor deszczu, tempomat, rozruch bez kluczyka, halogeny, RO z CD, serwisowany, stan idealny - 29.700 zł, możliwe raty. Nysa, tel. 077/420-50-81, 0500/13-53-99 GI94HMJ34

RENAULT SCENIC III, 2006 r., 88 tys. km, 1900 ccm, dCi 130 KM, czerwony, c. zamek, wspom. i reg. kierownicy, ABS, ESP, SRS, EPC, alarm, immob., el. otw. szyby (4), 6 airbagów, klimatronic, RO z CD, komputer pokładowy, reg. fotele, rolety boczne, I właśc., ks. serwisowa, garażowany, 6-bieg., sensor deszczu i zmierzchu - 35.900 zł. Opole, tel. 077/441-15-55, 0600/01-23-90 GI977CKE9

FOTO RENAULT SCENIC, 2006 r., 143 tys. km, 1500 ccm, dCi, 87 KM, grafitowy met., ABS, el. szyby i lusterka, klimatronic, ASR, centralny zamek, 8 airbagów, radio z CD, wspomaganie kierownicy, immob., komputer, welurowa tap., tempomat, czujnik deszczu, ESP, kierownica wielofunkcyjna, I właśc., przygotowany do rejestracji - 29.900 zł, możliwe raty, transport do 100 km gratis. Wojcieszów, powiat złotoryjski, tel. 0605/62-70-21 www.rsbus.autogielda.pl KI3383539

FOTO RENAULT SCENIC VAN, 2006/07 r., 115 tys. km, 2000 ccm, dCi, grafitowy metalik, 5-drzw., bez wypadku, kierowca niepalący, kpl. dokumentacja, I właściciel, serwisowany, zarejestr., ABS, alum. felgi 16", c. zamek, el. otw. szyby (4), el. reg. lusterka, ESP, immobilizer, klimatyzacja automatyczna, komputer pokl., 8 pod. pow., RO z CD - 34.900 zł, możliwy kredyt. Legnica, tel. 0791/69-01-63 KI1942619

FOTO RENAULT SCENIC GRAND, 2007 r., 2000 ccm, dCi, 150 KM, czarny metalik, nowy model, automatyczna skrzynia biegów Tiptronic, szklany dach, system nawigacji, skórzana wentylowana tapicerka, parktronic, ksenony, aluminiowe felgi 17", klimatronic, przyciemnione szyby, podłokietniki, rolety, relingi, el. lusterka - 49 900 zł lub zamienię na tańszy. Rydzyna, powiat leszczyński, tel. 0511/33-11-66, 0511/33-11-88 www.autowega.autogielda.pl artur10@onet.pl KI2896269

RENAULT SCENIC GRAND, 2007 r., 156 tys. km, 1900 ccm, dCi, 7-osobowy, bez wypadku, nawigacja, automatic, klimatronic, sensor deszczu i zmierzchu, c. zamek, pełne wyposaż. elektr., wielofunkcyjna kier., sprowadzony - 29.900 zł. Wrocław, tel. 0883/49-66-65 GI0CA4TK

RENAULT SCENIC GRAND, 2007 r., 157 tys. km, 1900 ccm, dCi, morski met., 7-osobowy, bez wypadku, kierowca niepalący, I właśc., serwisowany, ksenony, kpl. kart, el. szyby, el. lusterka, 8 airbagów, RO z CD, wielofunkcyjna kier., sensor deszczu, ABS, ESP, klimatronic, przyciemn. szyby, tempomat, sprow., stan bdb - 31.600 zł. Wrocław, tel. 0502/83-42-59 GI0AMFTE

RENAULT THALIA, 2003 r., 92 tys. km, 1400 ccm, benz., inst. gaz., niebieski, c. zamek, el. szyby, el. lusterka - 11.900 zł. Strzelin, tel. 0603/07-66-07 GI09FEEK

RENAULT THALIA, 2004 r., 94 tys. km, 1500 ccm, dCi, czerwony, I właśc., kupiony w kraju, serwisowany, ks. serwisowa, garażowany, halogeny, c. zamek, wspom. kierownicy, alarm, immob., el. otw. szyby, el. reg. lusterka, 2 airbagi, RO z CD, Mul-T-Lock, nowe opony, zużycie paliwa 3.7-4.9 l/100 km - 17.700 zł. Opole, tel. 077/441-15-55, 0600/01-23-90 GI979MNXK

RENAULT THALIA, 2004 r., 82 tys. km, 1400 ccm, benz., inst. gaz., czerwony, oryg. lakier, immob., c. zamek, Mul-T-Lock, RO, wspom. kierownicy, z salonu, ważne OC i przegląd, garażowany, stan bdb - 15.900 zł. Wałbrzych, tel. 074/848-31-59, 0605/73-93-63 GI944XP3K

RENAULT THALIA ALIZE, 2005 r., 1400 ccm, benz., bez wypadku, I właśc., z salonu w kraju, klimat., wspom. kierownicy, 2 airbagi, el. szyby, c. zamek, halogeny, immob., el. lusterka, zderzaki i lusterka w kolorze nadwozia, zadbany, garażowany, stan bdb - 14.900 zł lub zamienię. Złoty Stok, powiat ząbkowicki, tel. 0507/01-53-10, 074/817-50-01 GI09RXJK

RENAULT TWINGO, 1994 r., 1200 ccm, benz., fioletowy met., zarejestr., ubezpieczony, zadbany - 1.990 zł. Jelenia Góra, tel. 0604/35-22-07, 0605/14-58-94 GI0A7FFH

RENAULT TWINGO, 1994 r., 1200 ccm, benz., bordowy met., 3-drzw., sprow. z Niemiec, stan bdb - 2.300 zł. Wrocław, tel. 0784/20-85-48 GI0A37TL

RENAULT TWINGO hatchback, 1994/95 r., 200 tys. km, 1239 ccm, grafitowy met., garażowany, b. zadbany, I właśc. w kraju, karta pojazdu, zarejestr., RO z CD, serwisowany, nowy akumulator i opony, bez korozji, ekonomiczny (5.5 l/100 km), stan techn. bdb, nie wymaga wkładu finans. - 4.600 zł. Wrocław, tel. 0601/33-91-50 GI0ARA3W

RENAULT TWINGO, 1995 r., 1300 ccm, benz., el. lusterka, el. szyby, c. zamek - 3.400 zł. Kosinowo, powiat trzebnicki, tel. 0721/30-82-97 GI0C9YE9

RENAULT TWINGO, 1996 r., 115 tys. km, 1200 ccm, benz., zielony met., stan bdb, sprowadzony, zarejestr., serwisowany, ubezpieczony - 7.200 zł. Polanica-Zdrój, powiat kłodzki, tel. 0887/10-47-01, 0887/06-35-31 GI94PE4A9

RENAULT TWINGO, 1996 r., 119 tys. km, 1200 ccm, benz., zielony met., stan bdb, zarejestr., c. zamek + pilot, el. szyby, el. lusterka, radio, serwisowany, po wymianie rozrządu, dokumentacja - 6.500 zł. Polanica-Zdrój, powiat kłodzki, tel. 0887/10-47-01, 0887/06-35-31 GI97N74A3

RENAULT TWINGO, 1996/97 r., 1200 ccm, niebieski met., zarejestr., wspom. kierownicy, c. zamek, 2 airbagi, el. szyby, 4 nowe opony, zderzaki w kolorze nadwozia, stan bdb - 4.300 zł. Złoty Stok, powiat ząbkowicki, tel. 0505/14-95-93 GI97CYFLY

RENAULT TWINGO, 1997 r., 142 tys. km, 1200 ccm, benz., czarny, stan db - 3.500 zł + opłaty. Polanica-Zdrój, powiat kłodzki, tel. 0887/10-47-01, 0887/06-35-31 GG9JNCM3

RENAULT TWINGO, 1998 r., 1200 ccm, benz., zielony (butelkowy), 4 airbagi, wspom. kierownicy, el. szyby, el. lusterka, c. zamek, RO, dziel. tylna kanapa, nowy akumulator i opony, I właśc., stan bdb - 5.100 zł. Lipinki Łużyckie, powiat żarski, tel. 0503/95-33-24 GI0C4EMH

RENAULT TWINGO, 1998 r., 115 tys. km, 1200 ccm, benz., czerwony, el. szyby, lusterka, szyberdach, alufelgi, opony zimowe, welurowa tap., RO, silnik bez wycieków - 4.800 zł. Wrocław, tel. 0603/45-80-18 GI0C7NWP

RENAULT TWINGO, 1999 r., 135 tys. km, 1200 ccm, granatowy, wspom. kierownicy, alarm, 4 airbagi, dziel. tylna kanapa, c. zamek, immob. - 8.500 zł. Rawicz, tel. 0501/65-30-79 GI97KYPMX

RENAULT TWINGO II, 1999 r., 91 tys. km, 1200 ccm, benz., perłowogranatowy, po liftingu, bez wypadku, I właśc., RO, klimat., wspom. kierownicy, 2 airbagi, el. szyby, el. lusterka, c. zamek - 6.800 zł + opłaty. Wrocław, tel. 0509/69-61-21, 0519/17-94-84 GI97PMA3X

RENAULT TWINGO, 2000 r. - 6.000 zł. Wrocław, tel. 0796/96-93-96 GI97NET77

RENAULT TWINGO, 2001 r., 1200 ccm, benz., czarny, wspom. kierownicy, immob., c. zamek, el. szyby, el. lusterka, ABS, 2 kluczyki + pilot, zderzaki i lusterka w kolorze nadwozia, RO, ks. serwisowa - 6.800 zł + opłaty. Bolesławiec, tel. 0603/12-47-27 GI9TMWEL

ROVER

ROVER 111, 1993 r., 1100 ccm, benz., zielony met., c. zamek, 3-drzwiowy, 5-bieg., ekonomiczny, ważne OC i przegląd, RO Pioneer, welurowa tap., alarm - 1.600 zł. Wrocław, tel. 0796/88-98-96 GI07LWMW

ROVER 200 hatchback, 1999/00 r., 135 tys. km, 1900 ccm, srebrny met., bez wypadku, sprow. z Niemiec, klimat., 3-drzwiowy, ABS, radio, skórzana tap., 4 airbagi, el. szyby, serwisowany, stan bdb - 6.300 zł. Kłodzko, tel. 0605/74-22-01 GI0C9FNR

ROVER 214, 1998 r., 172 tys. km, 1400 ccm, 16V, benz., zielony, stan bdb, skórzana tap., alufelgi, c. zamek + pilot, szyberdach, ABS, el. szyby - 5.400 zł + opłaty. Polanica-Zdrój, powiat kłodzki, tel. 0887/10-47-01, 0887/06-35-31 GI97HNLAP

ROVER 214, 1999 r., 1400 ccm, benz., czarny met., pełne wyposaż. oprócz skórzanej tap. - 6.700 zł + opłaty. Kamieniec Ząbkowicki, tel. 0506/05-72-65 GI0H9MR

ROVER 214, 1999 r., 100 tys. km, 1400 ccm, 16V, czarny met., 3-drzw., pełne wyposaż., bardzo zadbany, bez wypadku - 9.900 zł lub zamienię. Wałbrzych, tel. 0503/07-91-94 GI97LTJLK

ROVER 214, 2000 r., 1400 ccm, benz., zielony met., 3-drzwiowy, el. szyby, el. lusterka, 2 airbagi - 4.700 zł + opłaty. Prochowice, powiat legnicki, tel. 0508/25-98-17, 0691/06-92-48 GI0ARWHT

ROVER 220 hatchback, 1997 r., 180 tys. km, 2000 ccm, diesel, srebrny met., 5-drzwiowy, el. szyby, klimat., c. zamek, wspom. kierownicy, ABS - 5.200 zł + opłaty. Prochowice, powiat legnicki, tel. 0667/63-13-03 GI0C3KA9

ROVER 220, 1998 r., 190 tys. km, 2000 ccm, SDI, perłowofioletowy, 2 airbagi, ABS, el. szyby, wspom. kierownicy, c. zamek, 5-drzwiowy, stan bdb - 8.500 zł. Legnica, tel. 0696/84-44-75 GI04CHXW

ROVER 25, 2000 r., 104 tys. km, 1400 ccm, granatowy met., klimat., alufelgi, ABS, el. szyby, el. lusterka, c. zamek, wspom. kierownicy, 2 airbagi - 8.100 zł. Wałbrzych, tel. 0602/50-33-20 GI0C9PT3

ROVER 25, 2001 r., 100 tys. km, 1600 ccm, benz., srebrny met., 5-drzwiowy, 4 airbagi, wspom. kierownicy, ABS, c. zamek, klimat., szyberdach, zderzaki i lust. w kol. nadwozia, atrakc. wygląd, bez wypadku, ks. serwisowa - 10.500 zł + opłaty. Bolesławiec, tel. 0880/57-96-66 GI97FPEER

ROVER 25 SPORT, 2001 r., 132 tys. km, 1400 ccm, 16V, srebrny met., 5-drzwiowy, c. zamek, wspom. kierownicy, 2 airbagi, ABS, el. szyby, alufelgi, chromowane lusterka i listwy, welurowa tap., RO z CD, stan idealny, świeżo sprowadzony - 12.500 zł. Wrocław, tel. 0509/69-61-21, 0519/17-94-84 GI07M3HC

ROVER 414, 1999 r., 2000 ccm, diesel, srebrny met., klimat., el. szyby - 9.300 zł. Świebodzice, powiat świdnicki, tel. 0602/25-42-94 GI0CA37N

ROVER 416 SEDAN, 1996 r., 1600 ccm, benz., zielony met., el. szyby, el. lusterka, ABS, 2 airbagi, welurowa tap., ABS, c. zamek, alarm, immob., bez wypadku, ważne OC i przegląd, stan bdb - 7.700 zł lub zamienię. Rawicz, tel. 0501/65-30-79 GI97PM94J

ROVER 416, 1997 r., 1600 ccm, benz., 16V, granatowy met., 2 airbagi, c. zamek, ABS, RO, drewn. dodatki - 4.300 zł + opłaty. Tel. 0605/62-00-07 GI0C93TW

FOTO ROVER 416 SI, 1997 r., 125 tys. km, 1600 ccm, 16V, benz., grafitowy met., ABS, el. szyby i lusterka, centralny zamek, autoalarm, airbag, wspomaganie kierownicy, welurowa tap., czujnik parkowania, I właściciel, bezwypadkowy, przygotowany do rejestracji, koszt rej. tylko 250 zł, cena - 7.900 zł, możliwe raty, transport do 100 km gratis. Wojcieszów, powiat złotoryjski, tel. 0605/62-70-21 www.rsbus.autogielda.pl KI3383549

ROVER 416 SI, 1997/98 r., 160 tys. km, 1600 ccm, 115 KM, grafitowy met., bez wypadku, 2 airbagi, ABS, el. szyberdach, alarm + pilot, c. zamek, stan idealny, zarejestr., I właśc. - 8.200 zł. Nysa, tel. 0725/93-98-37, 0726/84-99-39 GI0C9WPE

ROVER 416 SI, 1998 r., 31 tys. km, benz., I rejestracja w 2000 r., I właśc., z salonu, bez wypadku, klimat., 4 el. szyby, RO, 2 kpl. kół (letn. i zim.), stan bdb - 11.000 zł. Wrocław, tel. 0665/38-14-54 GI0C7TPP

ROVER 418 SLD SEDAN, 1994 r., 1800 ccm, turbo D, zielony, wspom. kierownicy, ABS, skórzana tap., 5-bieg., drewn. wykończenia, RO, c. zamek, alarm, el. lusterka, szyby, szyberdach, zarejestr., ważne OC i przegląd - 2.700 zł. Wrocław, tel. 0794/72-90-80, 0723/15-77-93 GI0CA3XW

ROVER 420, 1998 r., 170 tys. km, 2000 ccm, diesel, zielony met., stan techn. bdb, zadbany, klimat., c. zamek + pilot, wspom. kierownicy, el. szyby, jasna tap., 2 kpl. kół, I właśc. w kraju, ważne OC i przegląd - 7.900 zł. Wrocław, tel. 0793/43-64-13 GI0C3REX

FOTO ROVER 45 HATCHBACK EXCLUSIVE, 2000/01 r., 160 tys. km, 2000 ccm, TDI, morski metalik, I właśc., od 2 dni w Polsce (po wszelkich opłatach - koszt rejestr. 245 zł), w 100 % bez wypadku, serwis., gwarancja, klimat., 4 airbagi, ABS, 4 el. szyby i lusterka, drewno, pakiet chrom. dodatków, alufelgi, halogeny, RO + CD, welur, faktura VAT - marża - 13.900 zł możliwe raty (bez zaświadczeń o zarobkach) lub zamiana. Legnica, tel. 0790/55-44-20 KI2307069

ROVER 45, 2001 r., 1800 ccm, 16V, srebrny met., pełne wyposaż., skórzana tap. - 10.900 zł + opłaty. Kamieniec Ząbkowicki, tel. 0506/05-72-65 GI0CA343

ROVER 45 SEDAN, 2001 r., 150 tys. km, 2000 ccm, TDI, zielony met., klimat., el. szyby, el. lusterka, welurowa tap., RO z CD, udokum. przebieg, kpl. kół zim., świeżo sprowadzony, bez wypadku - 12.500 zł. Kłodzko, tel. 0889/93-44-99 GI07JT4R

ROVER 45, 2001 r., 1600 ccm, benz., inst. gaz., czarny met., klimat., el. szyby, el. lusterka, airbag, alufelgi, stan bdb, jasne wnętrze - 11.900 zł. Oleśnica, tel. 0607/51-97-76 GI0C9XWP

ROVER 45, 2001 r., 1800 ccm, benz., zielony met., pełne wyposaż. - 10.900 zł. Olszyna, powiat lubański, tel. 0605/67-21-21 GI0ARKL4

ROVER 600, 1997/98 r., 26 tys. km, 2000 ccm, TDi, granatowy, 5-osobowy, el. szyby, ABS, wspom. kierownicy, c. zamek - 10.200 zł. Dobrzyca, powiat pleszewski, tel. 0607/68-73-27 GI0C3X4E

ROVER 620 SEDAN, 1996 r., 2000 ccm, diesel, zielony met., wspom. kierownicy, c. zamek, alarm, el. szyby, airbag, kpl. opon zimowych, nowy olej, serwisowany, stan bdb - 5.900 zł. Boguszów-Gorce, powiat wałbrzyski, tel. 0790/81-83-45 GI09EXWH

ROVER 620, 1997 r., 2000 ccm, diesel, ciemnozielony met., klimat., c. zamek, SRS, welurowa tap., airbag, el. otw. szyby, obrotomierz, zegarek, stan techn. bdb - 11.800 zł. Opole, tel. 077/441-15-55, 0600/01-23-90 GI0A9HFF

ROVER 623, 1995/96 r., 2300 ccm, benz., inst. gaz., ceglasty met., pełne wyposaż., skórzana tap., pełne wyposaż. elektr., zarejestr., ubezpieczony, alufelgi, nowe opony, klimat., 160 KM (silnik Hondy Prelude) - 3.900 zł lub zamienię na sprzęt RTV, AGD, laptopa. Jelenia Góra, tel. 0605/14-58-94, 0604/35-22-07 GI97N7AXA

FOTO ROVER 75 SEDAN, 1999 r., 134 tys. km, 1796 ccm, 16V, benz., turkusowy metalik, 4-drzw., bez wypadku, garażowany, kierowca niepalący, kpl. dokumentacja, I właściciel drugi właściciel, sprowadzony, zarejestr., ABS, alarm, alum. felgi, c. zamek, el. otw. szyby, el. reg. lusterka, immobilizer, klimatyzacja, komputer pokł., pod. pow. - 21.500 zł do negocjacji. Bolesławiec, tel. 0505/11-12-31 zbigman@vp.pl II0C3XLH

ROVER 75, 1999 r., 168 tys. km, 2000 ccm, CDT, zielony, 4 airbagi, wspom. kierownicy, ABS, klimatronic, welurowa tap., el. szyby, stan bdb, sprowadzony, opłacony - 17.800 zł. Kłodzko, tel. 0888/33-13-10 GI0A34MK

ROVER 75 EXCLUSIVE SEDAN, 2000 r., 123 tys. km, 1800 ccm, 16V, bordowy metalik, bez wypadku, w kraju od tygodnia, klimatronic, 4 airbagi, el. 4 szyby, c. zamek + pilot, wspom. kierownicy, komputer, alufelgi, el. lusterka, ABS, ESP, welurowa tap., halogeny, chromowane dodatki, drewn. dodatki, ks. serwisowa, stan idealny - 14.900 zł. Kłodzko, tel. 0889/12-51-77, 0509/58-00-77 GI07JNCT

ROVER 75, 2000 r., 1800 ccm, granatowy, karta pojazdu, klimatronic, ABS, centr. zamek, el. szyby, alufelgi, 8 airbagów, RO, wspomaganie kier. - 16.800 zł. Lubin, tel. 0662/82-64-08 GI0C9Y7L

ROVER 75, 2000 r., 163 tys. km, 2000 ccm, 116 KM, błękitny met., I właśc., ks. serwisowa, parktronic, klimatronic, 6 airbagów, dynamiczny, zużycie paliwa 5.5 l/100 km, stan idealny - 21.000 zł. Rogów Sobócki, powiat wrocławski, tel. 0721/67-64-15 GI0C9HTY

FOTO ROVER 75 SEDAN, 2000 r., 119 tys. km, 1800 ccm, 16V 120 KM, zielony metalik, 4-drzw., kpl. dokumentacja, sprowadzony, ABS, alum. felgi, c. zamek, el. otw. szyby, el. reg. lusterka, ESP, immobilizer, klimatyzacja, komputer pokł., pod. pow., reg. kierownica, RO, szyberdach, tap. welurowa, wspom. kier. - 16.900 zł możl. kredyt. Strzegom, powiat świdnicki, tel. 0605/22-59-61, 0607/54-64-14 komis.nicola@gmail.com KI0549070

ROVER 75 KOMBI, 2001 r., 2000 ccm, diesel, srebrny met., automatic, bogate wyposaż., zarejestr. - 22.800 zł. Leszno, tel. 0691/95-67-68 GI0FY43

ROVER 75, 2001 r., 219 tys. km, 2000 ccm, DT, srebrny metalik, 5-osobowy, pełne wyposażenie oprócz skórzanej tap., automatic, 2 kpl. kół, w kraju 4 miesiące - 21.800 zł. Olobok, powiat ostrowski, tel. 0606/93-11-75 GI0A7LT3

ROVER 820 SI SEDAN, 1995 r., 212 tys. km, 2000 ccm, benz., 16V, 140 KM, ciemnozielony met., po remoncie zawieszenia, w kraju od 2 lat, nowy rozrząd, olej, świece, przewody i ukł. zapłonowy, SRS, 4 el. szyby, el. szyberdach, jasna welurowa tap., zadbane wnętrze, blacharka i lakier w bdb stanie, silnik idealny, ważne OC i przegląd, nowe opony - 3.900 zł. Wrocław, tel. 0698/81-44-74, 0662/63-52-89 GI0C4XE7

SAAB

SAAB 900 S, 1993 r., 20 tys. km, 2000 ccm, wiśniowy, 5-osobowy, ABS, ESP, podgrz. siedzenia, klimat., pilot, el. lusterka, el. szyby - 4.000 zł. Ostrów Wielkopolski, tel. 0661/62-72-50 GI0C3X49

SAAB 9000 CSE, 1996/97 r., 2000 ccm, turbo E, czarny met., inst. gazowa, 150 KM, alufelgi, skórzana tap., klimatronic, pełne wyposaż., zarejestr., ubezpieczony - 5.900 zł lub zamienię. Jelenia Góra, tel. 0604/35-22-07, 0605/14-58-94 GI97L9XEJ

SAAB 9_3, 1998 r., 202 tys. km, 2200 ccm, TiD, ciemnozielony met., 4 airbagi, klimat., ABS, el. szyby, el. reg. lusterka, komputer pokładowy, welurowa tap., zarejestr., ubezpieczony, stan bdb - 12.800 zł. Chojnów, powiat legnicki, tel. 0513/70-94-71 GI9XRRHR

SAAB 9_3 SEDAN, 2002/03 r., 172 tys. km, 2000 ccm, benz., srebrny metalik, nowy model, sprowadzony 4 mies. temu z Niemiec, zarejestrowany, ważne OC i przegląd, zadbany, koła zimowe, oryginalne alufelgi 17" z oponami letnimi, atrakcyjny wygląd, zainteresowanym zdjęcia prześlę na e-mail - 27.100 zł do uzgodnienia. Wrocław, tel. 0604/78-71-52 GI94YELJH

SAAB 9_3 SEDAN SPORT, 2003 r., 2200 ccm, diesel, 125 KM, stalowy met., I właśc., bez wypadku, 8 airbagów, skórzana tap., ABS, RO + CD, drewn. dodatki, alufelgi, 2 kpl. opon, 4 el. szyby, parktronic, klimatronic, atrakc. wygląd, zarejestr., nie wymaga wkładu finans., stan bdb - 29.800 zł. Wrocław, tel. 0603/12-38-31 GI0C9J3T

FOTO SAAB 9_3 KOMBI, 2008 r., 1900 ccm, diesel, 150 KM, grafitowy metalik, nowy model, skórzana tapicerka, duża nawigacja, alufelgi 17", 6 biegów, el. szyby, el. lusterka, skórzana kierownica wielofunkcyjna, ESP, parktronic, czujnik deszczu i zmierzchu, stan idealny, 2 kluczyki, książka serwisowa, po opłatach - 64.900 zł lub zamienię na tańszy. Rydzyna, powiat leszczyński, tel. 0511/33-11-66, 0511/33-11-88 www.autowega.autogielda.pl artur10@onet.pl KI0374130

SAAB 9_5 SEDAN VECTOR, 2002/03 r., 164 tys. km, 3000 ccm, TD, 180 KM, granatowo-fioletowy met., tap. skórzana (jasna), pełne wyposaż., alum. felgi 17", dużo innych dodatków, zarejestr. w kraju, stan bdb - 20.900 zł. Wrocław, tel. 0664/54-46-09 GI09T3M7

SEAT

SEAT ALHAMBRA, 1996 r., 198 tys. km, 1900 ccm, TDI, zielony met., sprow., zadbany, klimatronic, ABS, airbagi, komputer, pełne wyposaż. elektr., obrotowe fotele, drewn. dodatki, relingi dach., RO, stan bdb - 11.950 zł lub zamienię. Kłodzko, tel. 074/647-04-01 GI04TFH4

SEAT ALHAMBRA, 1996 r., 190 tys. km, 1900 ccm, diesel, srebrny met., ABS, hak, el. otw. szyby, el. reg. lusterka, klimatyzacja, c. zamek, 2 airbagi, tempomat, komputer, 7 foteli, relingi dach., obrotowe fotele przednie - 15.500 zł. Wrocław, tel. 0667/51-75-22 GI0AE4PY

SEAT ALHAMBRA, 1996/97 r., 197 tys. km, 1900 ccm, TDI, ciemnozielony met., pełne wyposaż., sprow., 7-osobowy, klimatronic, fotele obrotowe, ABS, airbagi, drewn. dodatki, pełne wyposaż. elektr., hak, relingi dach., zadbany, bez wypadku - 11.950 zł lub zamienię na tańszy. Kłodzko, tel. 0507/11-18-12 GI97HNJNE

SEAT ALHAMBRA, 1998 r., 190 tys. km, 1900 ccm, TDI, 110 KM, granatowy met., klimat., el. szyby, el. lusterka, wspom. kierownicy, c. zamek, airbag, RO, stan bdb, zadbany, obrotowe fotele - 15.900 zł + opłaty. Wrocław, tel. 0889/07-16-63 GI97PFNRH

FOTO SEAT ALHAMBRA VAN, 1998 r., 197 tys. km, 1896 ccm, TDI, 110 KM, srebrny, bez wypadku, ks. serwisowa, kier. niepalący, serwis w ASO, zarejestr., c. zamek, el. otw. szyby (6), el. reg. lusterka, immobilizer, klimatronic, komputer pokł., 2 pod. pow., RO JVC z CD/DVD - 17.800 zł do małej negocjacji. Wrocław, tel. 0501/67-50-25 jld@gower.pl II0C3YPA

SEAT ALHAMBRA, 1998 r., 240 tys. km, 1900 ccm, TDI, 110 KM, granatowy, alarm, ABS, c. zamek, klimat., el. szyby, komplet kół letnich - 12.800 zł. Wrocław, tel. 0603/52-58-47 GI09F4RX

SEAT ALHAMBRA VAN, 1999 r., 160 tys. km, 1900 ccm, TDI, wiśniowy metalik, 7-osobowy, klimat., c. zamek, immob., el. szyby i reg. lusterka, Webasto, hak, welurowa tap., airbagi - 14.900 zł. Wałbrzych, tel. 0792/66-68-30, 074/844-21-23 GI0FXJF

SEAT ALHAMBRA, 2000 r., 1900 ccm, TDI 115 KM, pełne wyposaż. - 24.000 zł + opłaty rej. Gostyń, tel. 0723/66-76-48 GI0HCYF

SEAT ALHAMBRA, 2001 r., 160 tys. km, 1900 ccm, TDI, 116 KM, zielony met., welurowa tap., komputer, klimat., pełne wyposaż., I właśc., garażowany - 29.900 zł lub zamienię. Jastrzębie-Zdrój, tel. 032/474-04-80, 0604/22-42-88 GI04TFEE

SEAT ALHAMBRA, 2001 r., 185 tys. km, 1900 ccm, TDI, srebrny met., ABS, ESP, 4 airbagi, klimatronic, podgrz. fotele, tempomat, komputer, RO z CD, nawigacja, DVD, pełne wyposaż. elektr., c. zamek, wspom. kierownicy, halogeny, parktronic, odpinany hak, alufelgi, 6-bieg., roleta, sprowadzony, zarejestr. - 26.000 zł. Złotoryja, tel. 0667/70-17-39 GI0C9WJW

SEAT ALHAMBRA, 2001/08 r., 198 tys. km, 1900 ccm, TDI, 116 KM, srebrny, klimatronic, 6-bieg., tempomat, komputer, pełne wyposaż. elektr., alufelgi, koła zimowe, 7-osobowy, skórzana tap., bez wypadku, udokum. przebieg, ks. serwisowa, stan bdb - 24.900 zł. Kędzierzyn-Koźle, tel. 0604/72-70-07 GI09EWTJ

SEAT ALHAMBRA, 2002 r., 129 tys. km, 1900 ccm, TDI, 140 KM, czarny, 4x4, alufelgi, el. lusterka, el. szyby, wspom., klimat., RO z CD, blokada skrzyni biegów, nawigacja, tempomat, alarm + pilot, immobiliser, podgrzewane fotele i przednia szyba, hak, garażowany, zarejestrowany jako ciężarowy 5-osobowy, serwisowany, zadbany - 36.000 zł. Wrocław, tel. 0605/22-92-00

SEAT ALTEA, 2004/05 r., 112 tys. km, 1900 ccm, TDi, czerwony metalik, klimat., 4-drzwiowy, ABS, kontrola trakcji, c. zamek, ABS, 6 poduszek pow., el. lusterka, el. szyby, alufelgi, kpl. nowych opon, kpl. kluczy, kpl. dokumentacja, I właśc., bardzo czysty i zadbany - 27.600 zł. Kępno, tel. 0504/62-59-54 GI0C3WY9

SEAT ALTEA hatchback SPORTLINE, 2005 r., 109 tys. km, 1900 ccm, TDI, 140 KM, czerwony, sprowadzony w całości, stan idealny, automatic (DSG), najbogatsza wersja wyposaż., parktronic, pełne wyposaż. elektr., koła zimowe, odpinany hak, I właśc. (niepalący), 8 airbagów, klimatronic 2-stref., system kontroli trakcji - 33.000 zł. Sobótka, powiat wrocławski, tel. 0793/22-30-24 GI0MWCK

SEAT ALTEA XL, 2007 r., 1900 ccm, TDI, srebrny met., pełne wyposaż. elektr., klimatronic, alufelgi, airbagi, wielofunkcyjna kier., halogeny, sprow. - 42.000 zł + opłaty. Góra, tel. 0604/17-07-78 GI0ACWEE

SEAT AROSA, 2000 r., 138 tys. km, 1700 ccm, SDI, granatowy met., wspom. kierownicy, c. zamek, opony, ks. serwisowa, zadbane wnętrze, stan bdb - 8.300 zł. Kłodzko, tel. 0889/45-35-14 GI07LXYK

SEAT AROSA, 2000 r., 1400 ccm, benz., ciemnoniebieski met., wspom. kierownicy, c. zamek, airbag, obrotomierz, RO, el. otw. szyby, ks. serwisowa, serwis. w ASO - 12.800 zł. Opole, tel. 077/441-15-55, 0600/01-23-90 GI97LPFXA

SEAT AROSA, 2004 r., 70 tys. km, 1000 ccm, benz., srebrny met., c. zamek, wspom. kierownicy, RO, el. szyby, 2 airbagi, stan idealny, dokumentacja, zarejestr. - 15.500 zł. Oleśnica, tel. 0661/02-30-16 GI0C9HE4

SEAT CORDOBA, 1995 r., 1900 ccm, diesel, zielony met., wspom. kierownicy, el. szyby, alufelgi, szyberdach, ważne OC i przegląd - 3.400 zł. Jelenia Góra, tel. 0727/22-79-17 GI0AM9P9

SEAT CORDOBA, 1995 r., 1900 ccm, diesel, granatowy, ważne OC i przegląd, c. zamek, RO, 5-bieg., szyberdach - 2.900 zł. Wrocław, tel. 0880/57-02-65 GI097PXY

SEAT CORDOBA COUPE, 1996 r., 165 tys. km, 1600 ccm, benz., wiśniowy met., 2 airbagi, el. otw. szyby, wspom. kier., po małym tuningu, sprowadzony - 4.600 zł + opłaty. Trzebnica, tel. 071/387-13-75, 0606/77-92-47 GI97HNLML

SEAT CORDOBA, 1996 r., 1900 ccm, SDI, grafitowy metalik, zarejestr., w kraju od kilku lat, wspom. kierownicy, bez wypadku i korozji, garażowany, zadbany - 6.950 zł. Złoty Stok, powiat ząbkowicki, tel. 0604/32-09-15 GI97LW3CL

SEAT CORDOBA COUPE, 1997 r., 198 tys. km, 1600 ccm, benz., srebrny met., 3-drzw., klimat., 2 airbagi, wspom. kierownicy, c. zamek, el. szyby, alufelgi, halogeny, sprow., opłacony, stan bdb - 7.900 zł. Gryfów Śląski, powiat lwówecki, tel. 075/781-12-09, 0600/43-68-45 GI94AJCCH

SEAT CORDOBA SEDAN, 1997 r., 240 tys. km, 1900 ccm, diesel, niebieski, 5-drzwiowy, bez wypadku, garażowany, kierowca niepalący, ABS, c. zamek, szyberdach, immob., alarm, wspom. kierownicy, kpl. dokumentacja, ważny przegląd - 6.500 zł. Sobota, powiat lwówecki, tel. 0669/36-92-69 GI0C7NXP

SEAT CORDOBA SEDAN, 1997/98 r., 150 tys. km, 1600 ccm, benz., niebieski, II właśc., el. reg. i podgrz. lusterka, c. zamek, alarm, wspom. kierownicy, el. szyby, bez wypadku, hak, kpl. kół zim., z salonu - 5.900 zł. Boguszów-Gorce, powiat wałbrzyski, tel. 0506/27-29-24 GI97FK9Y3

FOTO SEAT CORDOBA KOMBI, 1998 r., 274 tys. km, 1600 ccm, benz., zielony, 5-drzw., bez wypadku, garażowany, kupiony w kraju, zarejestr., c. zamek, el. otw. szyby (2), wspom. kier., w b. dobrym stanie, po wymianie kabli wysokiego napięcia oraz świec, nowy układ wydechowy, dodaję komplet opon letnich - 7.000 zł. Nowa Ruda, powiat kłodzki, tel. 0508/50-85-06 II0C9WRC

SEAT CORDOBA KOMBI, 1998 r., 120 tys. km, 1400 ccm, benz., srebrny met., 5-bieg., wspom. kier., zarejestr. - 9.600 zł. możl. raty lub zamienię. Prusice, powiat trzebnicki, tel. 0601/79-29-77, 0602/31-83-51 GI97CLFFA

SEAT CORDOBA KOMBI, 1998 r., 72 tys. km, 1400 ccm, bordowy met., 2 airbagi, ABS, wspom. kierownicy, c. zamek, relingi dach., roleta bag. - 5.900 zł. Rawicz, tel. 0601/77-37-17, 065/573-18-45 GI97MANYM

SEAT CORDOBA KOMBI, 1999 r., 134 tys. km, 1600 ccm, benz., srebrny met., klimat., ABS, wspom. kierownicy, obrotomierz, halogeny, roleta, 2 airbagi, sprow., opłacony, stan idealny - 9.900 zł. Gryfów Śląski, powiat lwówecki, tel. 075/781-12-09, 0600/43-68-45 GI97LHHCN

SEAT CORDOBA SEDAN, 1999 r., 104 tys. km, 1400 ccm, MPI, zielony, bez wypadku, kupiony w salonie, I właśc., wspom. kierownicy, ABS, 2 airbagi, c. zamek, radio, alarm, serwisowany, garażowany, stan bdb, kpl. dokumentacja - 9.500 zł. Kłodzko, tel. 0605/74-22-02 GI0449HC

SEAT CORDOBA KOMBI, 2000 r., 135 tys. km, 1400 ccm, 16V, benz., czarny met., 4 airbagi, klimatronic, 4 el. szyby, el. lusterka, ABS, ASR, RO, c. zamek + pilot, ks. serwisowa, wspom. kierownicy, stan techn. bdb, sprow. z Niemiec - 10.900 zł. Lubin, tel. 0665/00-48-25 GI0CA3KM

FOTO SEAT CORDOBA VARIO, 2000 r., 149 tys. km, 1600 ccm, benzyna, niebieski, 5-drzw., garażowany, kier. niepalący, zarejestr., alarm, immob., 2 airbagi, reg. kierownica, wspom. kier., obrotomierz, szyby atermiczne, wskaźnik temperatury zewnętrznej, blokada skrzyni bieg., c. zamek, dzielone tylne fotele, relingi, stan bdb - 10.900 zł możliwość rat. Ząbkowice Śląskie, tel. 0506/18-32-52, 0506/18-32-53, 0608/08-91-43 www.kalmar.autogielda.pl jerzymajerczyk@vp.pl KI0270410

FOTO SEAT CORDOBA HATCHBACK, 2000/01 r., 200 tys. km, 1900 ccm, TDI 110 KM, srebrny metalik, rejestracja 245 zł, klimatronic, 3-drzw., bez wypadku, kpl. dokumentacja i właściciel, serwisowany, abs, alufelgi 15", c. zamek, el. otw. szyby, el. reg. lusterka, immobilizer, komputer pokł., 4 airbagi, RO z CD, tap. welurowa, wspomaganie - 12.900 zł, możliwy kredyt. Legnica, tel. 0791/69-01-63 KI2217719

SEAT CORDOBA VARIO, 2000/01 r., 180 tys. km, 1600 ccm, benz., granatowy met., zarejestr., bez wypadku, 4 airbagi, el. otw. szyby (4), el. reg. lusterka, klimatronic, komputer pokładowy, ABS, EPC, RO z CD, wspom. kierownicy, c. zamek + pilot, immob., alum. felgi, roleta, relingi dach., stan idealny - 14.200 zł. Nysa, tel. 077/420-50-81, 0513/09-70-51 GI97H4A4R

SEAT CORDOBA KOMBI, 2001 r., 128 tys. km, 1400 ccm, 16V, granatowy met., klimatronic, ABS, el. szyby, wspom. kierownicy, c. zamek, relingi dach., roleta, serwisowany, kpl. dokumentacja, zadbany - 10.900 zł. Rawicz, tel. 0601/77-37-17, 065/573-18-45 GI0AX4EF

SEAT CORDOBA VARIO, 2001 r., 162 tys. km, 1900 ccm, TDI, 90 KM, szary met., bez wypadku, w kraju od mies., zarejestr., ks. serwisowa, od 1. właśc., nie palono wewnątrz papierosów, ABS, airbag, el. szyby, el. szyberdach, c. zamek, alufelgi, relingi dach., aterm. szyby, wspom. kierownicy, stan techn. i wizualny idealny, bez opłat - 15.400 zł. Wałbrzych, tel. 0886/72-99-64 GI0C3MMF

SEAT CORDOBA CUPRA, 2001 r., 1800 ccm, 20V turbo, żółty, klimatronic, ABS, ESP, skórzana tap., ksenony, I właśc., stan idealny - 21.000 zł. Wołów, tel. 0692/40-61-93 GG9CF3FK

SEAT CORDOBA VARIO KOMBI, 2001 r., 1900 ccm, SDI, granatowy, ABS, klimat., el. szyby, wspom. kierownicy, c. zamek + pilot w kluczyku, relingi dach., roleta, bagażnik dachowy, 2 kpl. kół (letn. i zim.), bez wypadku, zadbany, po wymianie rozrządu, stan bdb - 12.400 zł. Wrocław, tel. 0504/07-46-70 GI0C4WXL

SEAT CORDOBA SEDAN, 2001 r., 110 tys. km, 1600 ccm, benz., wiśniowy met., kupiony w salonie w kraju, bez wypadku bez korozji, garażowany, ks. serwisowa, mało używany, stan techn. idealny - 13.950 zł. Złoty Stok, powiat ząbkowicki, tel. 0604/32-09-15 GI97R3FLR

SEAT CORDOBA, 2001/02 r., 104 tys. km, 1400 ccm, benz., szary met., z salonu w kraju, I właśc., ABS, el. szyby przednie, reg. kierownica, serwisowany, garażowany - 15.900 zł. Kępno, tel. 0728/31-29-06 GI09T73P

SEAT CORDOBA SEDAN, 2002 r., 131 tys. km, 1600 ccm, benz., inst. gaz., grafitowy met., 2 airbagi, garażowany, wspom. i reg. kierownicy, blokada skrzyni bieg., 2 kpl. kół, karta pojazdu, w ciągłej eksploat., II właśc., kupiony w kraju - 14.000 zł. Bolków, powiat jaworski, tel. 0692/71-00-59, 075/741-30-97 GI073RJY

SEAT CORDOBA KOMBI, 2002 r., 108 tys. km, 1400 ccm, 16V, wtrysk, benz., granatowy met., klimatronic, 4 airbagi, ABS, el. szyby, wspom. kierownicy, c. zamek, relingi dach., roleta, RO, serwisowany, kpl. dokumentacja - 10.900 zł. Rawicz, tel. 0601/77-37-17, 065/573-18-45 GI0AH73K

SEAT CORDOBA, 2004 r., 138 tys. km, 1900 ccm, TDI, szary met., klimatronic, ABS, ESP, RO z CD, pełne wyposaż. elektr., komputer, alufelgi, zadbany, 6 airbagów - 26.500 zł. Jastrzębie-Zdrój, tel. 0883/70-55-95 GI0AKEEF

SEAT CORDOBA, 2007 r., 36 tys. km, 1400 ccm, TDI, wiśniowy met., klimat., ABS, el. szyby, c. zamek, RO, przygotowany do rejestr. - 26.000 zł. Krotoszyn, tel. 0502/40-87-23 GI093LC7

SEAT IBIZA, 1991 r., 1500 ccm, syst. Porsche, 5-drzw., el. szyby, c. zamek, 2 kpl. kół, stan db - 1.650 zł. Ścinawa, powiat lubiński, tel. 0725/19-89-59 GI0C7WEA

SEAT IBIZA CLX, 1992 r., 160 tys. km, 1200 ccm, benzyna, grafitowy, alarm, stan blacharki bdb, ważne OC i przegląd - 3.100 zł. Twardogóra, tel. 0603/03-38-07, 0502/11-47-91 GI0C9HK7

SEAT IBIZA, 1992 r., 1200 ccm - 1.200 zł. Wrocław, tel. 0508/49-53-34, 0798/92-48-69 GI0C9YLT

SEAT IBIZA, 1993 r., 1900 ccm, diesel, niebieski met., 3-drzwiowy, wspom. kierownicy, szyberdach, zarejestr. - 2.450 zł. Środa Śląska, tel. 0697/53-73-33 GI0C94KC

SEAT IBIZA hatchback, 1994 r., 170 tys. km, 1600 ccm, benz., czerwony, 3-drzw., wspom. kierownicy, c. zamek + pilot, zadbany, szyberdach, halogeny, immob., ważne OC i przegląd - 4.500 zł. Szprotawa, powiat żagański, tel. 0664/73-70-60 GI0C9YPE

SEAT IBIZA, 1994 r., 1200 ccm, benz., czerwony, 3-drzwiowy, stan bdb, w ciągłej eksploat., wspom. kierownicy, radio, c. zamek, po wymianie płynów, ważne OC i przegląd - 1.400 zł lub zamienię na droższy z dopłatą do 5.000 zł. Wrocław, tel. 0666/25-52-25 GI0YAEM

SEAT IBIZA, 1994/95 r., 156 tys. km, 1000 ccm, benz., złoty met., alufelgi 15", chromowane lusterka i końcówka ukł. wydechowego, RO z CD i MP3, jasne wnętrze, ekonomiczny, zarejestr., stan bdb - 3.950 zł. Kłodzko, tel. 0888/99-22-10 GI97PCENK

SEAT IBIZA, 1995 r., 170 tys. km, 1400 ccm, benz., szary met., c. zamek, el. otw. szyby, 3-drzwiowy, reg. kierownica, airbag - 4.200 zł. Gorzuchów, powiat kłodzki, tel. 0782/67-31-16 GI0AK943

SEAT IBIZA, 1995 r., 1600 ccm, benz., inst. gaz., niebieski, 5-drzwiowy, zarejestr., wspom. kier., stan bdb - 7.200 zł lub zamienię. Prusice, powiat trzebnicki, tel. 0601/79-29-77, 0602/31-83-51 GI97PM73X

SEAT IBIZA, 1995 r., 1400 ccm, benz., inst. gaz. - 4.300 zł. Strzegom, powiat świdnicki, tel. 0605/78-25-59 GI0C9YPJ

SEAT IBIZA, 1995 r., 135 tys. km, 1400 ccm, benz., niebieski met., 5-drzwiowy, wspom. kierownicy, c. zamek + pilot, el. szyby, el. lusterka, 2 airbagi, klimat., welurowa tap., stan bdb - 5.900 zł. Syców, powiat oleśnicki, tel. 0603/98-51-69 GI0CA3RA

SEAT IBIZA, 1995 r., 1000 ccm, benz., czarny, 3-drzw., sprow. - 2.950 zł. Trzebnica, tel. 0606/77-92-47, 071/387-13-75 GI07PAPJ

SEAT IBIZA, 1995 r., 1100 ccm, benz., 2 airbagi, eksploatowany przez kobietę, zarejestr., ważne OC i przegląd, RO z CD, stan bdb - 4.700 zł. Wałbrzych, tel. 0606/98-11-45 GI0C9YTH

SEAT IBIZA, 1995 r., czerwony, wspom. kierownicy, szyberdach, kpl. opon zimowych, stan bdb - 3.900 zł. Złoty Stok, powiat ząbkowicki, tel. 0505/14-95-93 GI97N797W

SEAT IBIZA, 1995/96 r., 152 tys. km, 1400 ccm, benz., turkusowy met., zarejestr., w kraju od roku, 5-drzwiowy, 5-bieg., wspom. kierownicy, nowe opony i akumulator, bez korozji, garażowany, stan idealny - 7.250 zł lub zamienię na droższy. Złoty Stok, powiat ząbkowicki, tel. 0604/32-09-15 GI97FJJLC

SEAT IBIZA, 1997 r., 95 tys. km, 1000 ccm, 3-drzwiowy, ABS, c. zamek, wspom. kierownicy, 2 airbagi, opłacony, zarejestr., bez wypadku - 6.500 zł. Boboszów, powiat kłodzki, tel. 0691/66-02-95 GI0C7YTF

SEAT IBIZA, 1997 r., 1900 ccm, TDI, 3-drzwiowy, hak, pełne wyposaż. oprócz skórzanej tap. - 4.500 zł + opłaty. Nowogrodziec, powiat bolesławiecki, tel. 0504/15-32-70 GI0AMFYX

SEAT IBIZA, 1997 r., 169 tys. km, 1400 ccm, wtrysk, biały, 3-drzw., zadbany, c. zamek, RO ster. przy kierownicy, kupiony w salonie, II właśc., kpl. dokumentacja, zarejestr., ważne OC i przegląd - 4.990 zł. Wrocław, tel. 0669/47-04-00 GI0CA3A3

SEAT IBIZA HATCHBACK, 1998 r., 98 tys. km, 1400 ccm, 60 KM, benz., niebieski, w kraju od tygodnia, opłacony, airbag, ABS, wspom. kierownicy, c. zamek, alarm, RO, stan idealny, serwo - 7.800 zł + opłaty rej. 245 zł, możl. transport. Lwówek Śląski, tel. 0605/99-92-13 GI09EYTL

SEAT IBIZA, 1999 r., 138 tys. km, 1400 ccm, benz., zielony met., 5-drzw., wspom. kierownicy, 2 airbagi, klimat., c. zamek, sprow. z Niemiec, stan bdb - 5.900 zł. Kłodzko, tel. 0669/99-61-96 GI0C374W

FOTO SEAT IBIZA HATCHBACK, 1999 r., 173 tys. km, 1900 ccm, SDI, czarny metalik, 2-drzw., bez wypadku, kpl. dokumentacja i właściciel, sprowadzony, ABS, alarm, alufelgi, c. zamek, el. szyby, immobilizer, 2 pod. pow., szyberdach, tap. welurowa, wspom. kier., zadbana, stan b. dobry - 6.900 zł. Paczków, powiat nyski, tel. 0608/17-12-27 II0C9FNC

SEAT IBIZA, 2000 r., 182 tys. km, 1900 ccm, TDI, 110 KM, sprowadzony z Belgii, godny polecenia a zarazem bardzo szybki, komplet dokumentów do rejestracji, przejechane 182 000 km, przebieb udokumentowany - 11.900 zł. Rydzyna, powiat leszczyński, tel. 0793/39-76-65, 0793/39-76-65 junior142@interia.pl II0C7337

SEAT IBIZA SPORT, 2000 r., 190 tys. km, 1900 ccm, granatowy, ABS, el. lusterka, stan bdb - 12.500 zł. Wrocław, tel. 0607/72-87-58, 0669/17-51-86 GI0A9JX7

SEAT IBIZA, 2001 r., 185 tys. km, 1900 ccm, SDI, srebrny met., bez wypadku, klimat., el. szyby, RO z CD, opłacona akcyza, 3-drzwiowy - 13.500 zł. Bolesławiec, tel. 0516/01-97-27, 0512/24-24-74 GI097TC4

SEAT IBIZA, 2001 r., 168 tys. km, 1900 ccm, SDI, 68 KM, srebrny met., 3-drzwiowy, wspom. kierownicy, c. zamek, pilot, ABS, 4 airbagi, el. szyby, klimatronic, alufelgi, immob., RO, welurowa tap., bez wypadku, zadbany, II właśc., sprow. z Niemiec, ks. serwisowa, atrakc. wygląd, nowe opony, stan bdb - 12.800 zł + opłaty. Jawor, tel. 0604/32-58-10 GI97FARYA

SEAT IBIZA hatchback, 2001 r., 1400 ccm, benz., srebrny met., 5-drzwiowy, klimat., 4 airbag, pełne wyposaż. elektr., komputer, ABS, RO z CD, serwisowany, stan idealny - 13.900 zł. Wołczyn, powiat kluczborski, tel. 077/414-52-80, 0663/45-13-97 GI0ARWRM

SEAT IBIZA, 2003 r., 160 tys. km, 1900 ccm, TDI 101 KM, czarny met., klimat., c. zamek, alarm, airbag, RO, wspom. kierownicy, welurowa tap., immob. - 25.000 zł lub zamienię. Jastrzębie-Zdrój, tel. 032/474-04-80, 0604/22-42-88 GI04TFE9

SEAT IBIZA, 2003 r., 1400 ccm, MPI, srebrny met., el. lusterka, el. szyby, c. zamek, alarm, ABS, 2 airbagi, wspom. kierownicy, zadbany, ekonomiczny, stan bdb - 11.300 zł lub zamienię. Kłodzko, tel. 0697/45-99-84, 074/868-45-51 GI97JA4LR

FOTO SEAT IBIZA HATCHBACK, 2003 r., 1900 ccm, diesel, czarny metalik, klimatyzacja, ABS, c. zamek, el. otw. szyby, ESP, immob., 4 pod. pow., reg. kierownica, RO, wspom. kier., sprowadzony, tydzień w kraju, 1. właściciel od nowości (kobieta), bez jakichkolwiek uszkodzeń, ubezpieczenie ważne do 14.03.2010 r., stan ogólny bdb - 16.400 zł możliwa zamiana. Świdnica, tel. 0793/22-04-40, 0793/22-04-40, 0793/22-04-40 www.bestcar.autogielda.pl komisbestcar@wp.pl KI0513780

SEAT IBIZA, 2003 r., 96 tys. km, 1900 ccm, SDI, srebrny met., zarejestr., ważne OC, zużycie paliwa 4 l/100 km, 4 airbagi, ABS, alarm + pilot, oryg. RO, po wymianie rozrządu, stan bdb - 18.500 zł. Wałbrzych, tel. 0507/10-19-11 GI0C3744

SEAT IBIZA, 2004 r., 138 tys. km, 1900 ccm, 130 KM, czarny met., stan bdb, klimatronic, 6-bieg., el. szyby, el. lusterka, alarm - 24.500 zł. Lewin Brzeski, tel. 0515/28-16-63 GI0C9WHE

SEAT IBIZA HATCHBACK, 2004 r., 137 tys. km, 1900 ccm, SDI, niebieski, 5-drzwiowy, klimat., ABS, RM, immob., 4 airbagi, el. szyby i reg. lusterka, c. zamek, wspom. kierownicy, zużycie paliwa 4 l/100 km, I właśc., stan bdb - 17.600 zł. Ząbkowice Śląskie, tel. 0788/96-48-64 GI0KCEN

SEAT IBIZA, 2007 r., 22 tys. km, 1900 ccm, TDI, 5-drzw., klimat., ABS, el. szyby i lust., alufelgi, zarejestr. w kraju - 26.900 zł. Leszno, tel. 0889/20-61-97 GI04M7K7

SEAT LEON, 2000/01 r., 150 tys. km, 1900 ccm, TDI, czarny met., c. zamek, ABS, klimatronic, alufelgi, zderzaki i lust. w kol. nadwozia, el. otw. szyby, el. reg. i składane lusterka, komputer pokładowy, sensor deszczu, zderzaki i lusterka w kolorze nadwozia, RO, stan bdb, bez wypadku, w kraju - 18.700 zł + opłaty. Legnica, tel. 0601/56-78-16 GI94WX9L7

SEAT LEON, 2001 r., 193 tys. km, 1900 ccm, TDI 150 KM, niebieski metalik, ks. serwisowa, ABS, alufelgi, c. zamek, pełne wyposaż. elektr., klimat., ABS, ESP, airbagi, RO z CD, 6-bieg. skrzynia, po opłatach celno-skarbowych, przygotowany do rej., pozostały koszt rej. 240 zł, cena - 23.900 zł. Kępno, tel. 0790/81-05-23 LI0350360

SEAT LEON, 2001 r., 179 tys. km, 1900 ccm, TDI, 110 KM, czarny, klimat., 4 el. szyby, el. reg. i podgrz. lusterka, składane lusterka, ABS, 4 airbagi, RO z CD, alufelgi, wspom. kierownicy, c. zamek + pilot, zadbany, bez wypadku, ks. serwisowa, I właśc., pakiet sportowy - 20.500 zł. Namysłów, tel. 0785/56-62-91 GI0C3JRM

SEAT LEON, 2001 r., 180 tys. km, 1900 ccm, TDI, niebieski metalik, c. zamek, el. szyby, szyberdach, wspom. kierownicy, zarejestr. - 18.500 zł. Złoty Stok, powiat ząbkowicki, tel. 074/817-53-21, 0605/10-95-65 GI0C9FCW

SEAT LEON, 2001/02 r., 1600, wspom. kierownicy, c. zamek, szyberdach, RO, 4 airbagi, el. szyby, serwisowany, bez wypadku, stan bdb - 13.500 zł lub zamienię. Oleśnica, tel. 0514/00-67-56 GI0CA3H3

SEAT LEON, 2002 r., 184 tys. km, 1900 ccm, TDI, srebrny met., c. zamek, el. szyby, ABS, RO, z salonu, stan techn. bdb, bez wypadku - 24.500 zł. Bielawa, powiat dzierżoniowski, tel. 074/833-58-33, 0606/48-79-34 GI97NL7TM

SEAT LEON, 2002 r., 112 tys. km, 1900 ccm, TDI, 90 KM, wspom. kierownicy, c. zamek, el. przednie szyby, klimat., ciemne szyby, 4 airbagi, ABS, halogeny, oryg. RO, zadbany, w kraju od roku - 20.500 zł. Legnica, tel. 0794/72-88-37 GI0Y7ER

SEAT LEON, 2002 r., 130 tys. km, 1900 ccm, TDI, 110 KM, ciemnoniebieski met., c. zamek, alarm + pilot, ABS, ESP, el. szyby, el. lusterka, klimat., 4 airbagi, alufelgi, podłokietniki, kubełk. fotele, halogeny, ks. serwisowa, nowe opony, bez wypadku, stan idealny, sprowadzony - 24.000 zł. Lubań, tel. 075/722-59-98, 0501/70-71-79 GI94EENLJ

SEAT LEON, 2002 r., 1900 ccm, TDI, srebrny, stan bdb - 19.900 zł. Nysa, tel. 0501/34-18-83 GI0C9JT9

SEAT LEON HATCHBACK, 2002 r., 1900 ccm, TDI, błękitny met., 5-drzw., 4 airbagi, ABS, klimatronic, el. szyby, el. lusterka, alufelgi, wspom. kierownicy, c. zamek, sprowadzony, opłacony - 18.800 zł. Olszyna, powiat lubański, tel. 0889/23-07-04, 0792/50-95-45 GI0KKXY

SEAT LEON CUPRA, 2003 r., 119 tys. km, 1900 ccm, TDI, 150 KM, czarny, klimatronic, 6 airbagów, pełne wyposaż., 6 airbagów, 2 kpl. kół (letn. i zim.) - 30.900 zł. Jastrzębie-Zdrój, tel. 0883/70-55-95 GI0C9PXK

FOTO SEAT LEON HATCHBACK, 2003 r., 125 tys. km, 1900 ccm, TDI, 110 KM, czarny metalik, klimatronic, serwis., zarejestrowany, garażowany, 5-drzwiowy, kierowca niepalący, kpl. dokument., sprow., ABS, c. zamek, el. otw. szyby, el. reg. lusterka, immobilizer, 4 pod. pow., reg. kierownica, RO z CD, tap. welurowa, wspom. kier., alarm, stan bdb - 23.800 zł, możliwe raty. Ząbkowice Śląskie, tel. 0506/18-32-52, 0506/18-32-53, 0608/08-91-43 www.kalmar.autogielda.pl jerzymajerczyk@vp.pl KI3745089

SEAT LEON, 2003/04 r., 1400 ccm, benz. 16V 102 KM, szary met., I właśc., kupiony w kraju, ks. serwisowa, serwis. w ASO, garażowany, alum. felgi, stan techn. bdb, c. zamek, wspom. i reg. kierownicy, ABS, EPC, alarm, immob., el. otw. szyby, 4 airbagi, klimat., RO, komputer pokładowy, halogeny, reg. fotel kierowcy - 25.800 zł. Opole, tel. 077/441-15-55, 0600/01-23-90 GI97F7A7F

SEAT LEON HATCHBACK, 2004 r., 85 tys. km, 1900 ccm, TDI, srebrny met., klimat., 4 airbagi, el. otw. szyby, el. reg. lusterka, ABS, ESP, alufelgi, RM, c. zamek + piloty, alarm, immob., kubełk. fotele, halogeny, zadbany, stan idealny, I właśc., serwisowany, ks. serwisowa, sprowadzony - 24.500 zł. Strzegom, tel. 0667/43-89-90, 0661/66-04-77 GI0C99HJ

SEAT LEON CUPRA hatchback, 2004 r., 139 tys. km, 1900 ccm, TDI, 150 KM, perłowoczarny met., 5-drzw., klimatronic, ABS, ESP, 4 airbagi, el. lusterka i 4 szyby, RO + CD, tempomat, 6-bieg., skórzana tap. alcantara, dziel. tylna kanapa, alufelgi 17", komputer pokładowy, halogeny, skórzana kier., bez wypadku, zadbany, zarejestr., stan bdb - 30.500 zł. Strzelin, tel. 0504/15-52-06 GI0C9HR9

SEAT LEON, 2006 r., 86 tys. km, 2000 ccm, TDI, czarny met., klimatronic, 6-bieg., 6 airbagów, pełne wyposaż. elektr., 140 KM, alufelgi, zarejestr., serwisowany - 43.500 zł. Jastrzębie-Zdrój, tel. 0883/70-55-95 GI97R3LMH

SEAT LEON, 2006 r., 86 tys. km, 2000 ccm, TDI, 140 KM, czarny met., klimat., welurowa tap., pełne wyposaż., niezależne ogrzewanie, czujnik parkowania, I właśc., garażowany - 44.500 zł lub zamienię. Jastrzębie-Zdrój, tel. 032/474-04-80, 0604/22-42-88 GI04XNRM

SEAT LEON, 2006 r., 157 tys. km, 2000 ccm, TDI, 140 KM, czarny met., bez wypadku, I właśc., serwisowany, klimatronic, ABS, ESP, 6 airbagów, 4 el. szyby i reg. lusterka, 6-biegowy, alufelgi, komputer, tempomat, podłokietniki, nowy model, stan idealny, sprowadzony z Niemiec - 33.500 zł. Niemcza, powiat dzierżoniowski, tel. 0661/31-31-87 GI0C3AMA

SEAT LEON, 2008 r., 4 tys. km, 1600 ccm, wtrysk, 16V, perłowobiały, klimatronic, 8 airbagów, ABS, ESP, el. szyby, wspom. kierownicy, c. zamek, RO, kpl. dokumentacja serwisowa, nowy model - 39.900 zł. Rawicz, tel. 0601/77-37-17, 065/573-18-45 GI97CRK9A

SEAT MARBELLA, 1994 r., 900 ccm, benz. - 1.500 zł. Boguszów-Gorce, powiat wałbrzyski, tel. 0506/27-29-24 GI0C4EEC

FOTO SEAT TOLEDO, 1991 r., 310 tys. km, 1800 ccm, benz., inst. gaz., czerwony, 5-drzw., garażowany, kierowca niepalący, kupiony w kraju, zarejestr., RO, wspom. kier. - 2.700 zł. Głubczyce, tel. 0603/05-56-32 miro1983@o2.pl II0C9H34

SEAT TOLEDO, 1992 r., 230 tys. km, 2000 ccm, benz., bordowy met., el. otw. szyby, el. reg. lusterka, wspom. kier., c. zamek, stan db, ważne OC i przegląd, zderzaki w kolorze nadwozia, halogen - 1.200 zł. Żmigród, powiat trzebnicki, tel. 0721/10-50-44 GI0CA43L

SEAT TOLEDO, 1993 r., 230 tys. km, 1900 ccm, turbo D, srebrny, wspom. kierownicy, c. zamek, reg. kierownica, el. szyby, opony zimowe, szyberdach, 6 l/100 km, zarejestr., zadbany - 5.700 zł do negocjacji. Wałbrzych, tel. 0790/81-83-45 GI0AMF7W

SEAT TOLEDO, 1993 r., 1600 ccm, benz., inst. gaz. - 2.850 zł. Wrocław, tel. 0508/49-53-34, 0798/92-48-69 GI0C9YLN

SEAT TOLEDO, 1993 r., 1800 ccm, benz., inst. gaz., granatowy, bez wypadku, garażowany, inst. gazowa 2-letnia, wspom. kierownicy, RO, pokrowce, listwy boczne, kołpaki, ważne OC i przegląd, nowe amortyzatory i klocki hamulcowe, zadbany, stan bdb - 3.950 zł lub zamienię. Złoty Stok, powiat ząbkowicki, tel. 0607/33-55-15 GI0AX3CL

FOTO SEAT TOLEDO, 1993/94 r., 136 tys. km, 1600 ccm, benz., granatowy, wspomaganie kier., regulacja kier., bezwypadkowy, oryg. lakier, 5-drzwiowy, 5-biegowy, obrotomierz, ekonomiczny, ważny przegląd i OC, zadbany, stan b. dobry - 2.900 zł. Niedźwiednik, powiat ząbkowicki, tel. 0783/69-10-61 mmartyn@tlen.pl KI3289359

FOTO SEAT TOLEDO SEDAN, 1994 r., 128 tys. km, 1600 ccm, benz., czerwony, 5-drzw., bez wypadku, kpl. dokumentacja, sprowadzony, zarejestr., c. zamek, RO, wspom. kier., po wymianie amortyzatorów, inst. gazowa od dwóch lat - 3.900 zł. Gołębice, powiat oleśnicki, tel. 0691/88-49-44 II0C9FWM

SEAT TOLEDO SEDAN, 1994 r., 148 tys. km, 1800 ccm, benz., czerwony, ABS, wspom. kierownicy, c. zamek, bez korozji, zadbany, garażowany - 4.800 zł lub zamienię. Paczków, powiat nyski, tel. 0606/43-14-25 GI97LTPTK

SEAT TOLEDO, 1995 r., 1800 ccm, benz., klimat., 2 airbagi, c. zamek, wspom. kierownicy, 4 el. szyby, el. lusterka, komputer, welurowa tap., I właśc., stan bdb - 4.000 zł. Lipinki Łużyckie, powiat żarski, tel. 0503/95-33-24 GI09EYXX

SEAT TOLEDO, 1995 r., 142 tys. km, 1600 ccm, benz., inst. gaz., srebrny met., stan techn. bdb, stan blacharki db, wspom. kier., c. zamek, el. otw. szyby, hak, RO, zderzaki w kolorze nadwozia, ważne OC i przegląd, stan opon db - 3.500 zł. Wrocław, tel. 0793/43-64-13 GI0A7HTC

SEAT TOLEDO, 1995 r., 1600 ccm, benz., złoty met., immob., bez wypadku - 4.200 zł. Wrocław, tel. 0693/07-61-67 po godz. 19 S40009610

SEAT TOLEDO, 1996 r., 177 tys. km, 1800 ccm, benz., niebieski met., 2 airbagi, wspom. kierownicy, alufelgi, nowy model, el. szyby, welurowa tap., sprow., opłacony, stan idealny - 5.900 zł. Gryfów Śląski, powiat lwówecki, tel. 075/781-12-09, 0600/43-68-45 GI0AMHNW

SEAT TOLEDO, 1996 r., 1900 ccm, TDI, śliwkowy met., 4 el. szyby, el. szyberdach, el. lusterka, alufelgi, welurowa tap., 2 kpl. kół (letn. i zim.), c. zamek, wspom. kierownicy, 2 airbagi, zarejestr., ważne OC i przegląd - 7.200 zł. Kamienna Góra, tel. 0663/30-18-40 GI04CL7C

SEAT TOLEDO, 1997 r., 1900 ccm, TDI, 110 KM, czarny, ciemne szyby, obniżony, alufelgi, pełne wyposaż. elektr., klimat., w kraju od 6 miesięcy - 8.200 zł. Czerna, powiat bolesławiecki, tel. 0721/11-44-74 GI97RARK7

SEAT TOLEDO, 1997 r., 1600 ccm, benz., 16V, srebrny met., klimat., 2 airbagi, el. szyby, ABS, c. zamek - 3.600 zł + opłaty. Kąty Wrocławskie, tel. 071/316-61-69, 0605/62-00-07 GI0C93TF

SEAT TOLEDO, 1997 r., 169 tys. km, 1600 ccm, benz., 101 KM, bordowy met., 2 airbagi, el. szyby, ABS, klimat., wspom. kierownicy, c. zamek, półskórzana tap., zadbany, zarejestrowany - 6.800 zł e-mail: dziki@onet.pl. Lubań, tel. 0507/14-53-91, 0512/17-68-16, 075/724-13-04 dziki@onet.pl GI97CYKAL

SEAT TOLEDO, 1997 r., 1600 ccm, biały, zarejestr., RO, kierowca niepalący, czarne dodatki, stan db, ważne OC, po wymianie amortyzatorów, nowy akumulator, stan blach. bdb, hak - 5.400 zł. Mąkoszyce, tel. 0605/73-09-03 GI97JKM33

SEAT TOLEDO, 1997 r., 1600 ccm, benz., wiśniowy met., 2 airbagi, el. szyby, c. zamek, wspom. kierownicy, welurowa tap., zadbany, zarejestr. - 5.900 zł. Miejska Górka, powiat rawicki, tel. 0664/80-62-85 GI97NEXJE

SEAT TOLEDO, 1998 r., 1900 ccm, TDI, 110 KM, srebrny met., klimat., pełne wyposaż. elektr., alufelgi, stan bdb, ABS, airbagi, serwisowany, I właśc., sprow., oryg. lakier - 6.900 zł + opłaty. Legnica, tel. 0781/41-91-66 GI0C99W3

SEAT TOLEDO, 1999 r., 18 tys. km, 2300 ccm, V5, benz., złoty, jasna skórzana tap. alcantara, el. otw. szyby, el. reg. lusterka, ABS, ESP, el. fotele z pamięcią, komputer pokładowy, tempomat, 4 airbagi - 17.000 zł. Bożków, powiat kłodzki, tel. 0503/80-60-55 GI0C9FCJ

SEAT TOLEDO, 1999 r., 219 tys. km, 1900 ccm, TDI, 110 KM, srebrny met., 4 el. szyby, el. lusterka, klimat., RO, reg. kierownica, garażowany, zarejestr., kpl. dokumentacja, halogeny, stan bdb - 17.500 zł. Chojnów, powiat legnicki, tel. 0668/46-42-81, 076/818-86-96 GI0C99X9

SEAT TOLEDO, 1999 r., 1900 ccm, TDI, 110 KM, klimatronic, 4 airbagi, el. szyby, el. lusterka, komputer, tempomat, alufelgi, ABS, immob., RO z CD na 6 płyt, zest. głośnomówiący, w kraju od 2 lat, zarejestr. - 17.900 zł. Gronowice, powiat oleśnicki, tel. 0660/98-84-03 GI0ARX7M

SEAT TOLEDO, 1999 r., 1900 ccm, diesel, srebrny, ABS, c. zamek, el. szyby, klimat., wspom. kierownicy, kubełk. fotele - 17.500 zł. Jaksonów, powiat wrocławski, tel. 0607/44-00-63 GI0C3PC4

SEAT TOLEDO, 1999 r., 146 tys. km, 1600 ccm, 16V, 110 KM, srebrny met., klimat., ABS, EBD, 4 airbagi, el. lusterka, el. szyby, komputer, podłokietnik, c. zamek + pilot, immob., alarm, wspom. kierownicy, RO, reg. kierownica, nowe opony, bez wypadku, serwisowany, stan idealny - 13.500 zł + opłaty. Jawor, tel. 0503/71-26-79 GI0AX43W

SEAT TOLEDO II, 1999 r., 120 tys. km, 1600 ccm, benz., klimatronic, 4 airbagi, el. szyby, el. lusterka, alufelgi, welurowa tap., ABS, wspom. kierownicy, c. zamek, immob., alarm, ważne OC i przegląd, halogeny, skórzana kier., RO z CD, MP3 - 14.600 zł. Legnica, tel. 0886/74-47-75 GI97HNKJL

SEAT TOLEDO, 1999 r., 1900 ccm, TDI, 110 KM, niebieski met., klimat., el. szyby, el. lusterka, el. reg. reflektory, kubełk. fotele, halogeny, podłokietnik, RO z CD, 4 airbagi, ABS, alufelgi, nowe opony, c. zamek, immob., I właśc., serwisowany, stan bdb, zarejestr. - 14.700 zł lub zamienię. Lubań, tel. 0501/34-03-94 GI049FK4

FOTO SEAT TOLEDO SEDAN, 1999 r., 1900 ccm, TDI 90 KM, granatowy metalik, 4-drzw., bez wypadku, I właściciel w Polsce, sprowadzony, zarejestr., ABS, alum. felgi, c. zamek, el. otw. szyby, el. reg. lusterka, ESP, immobilizer, klimatyzacja, komputer pokł., pod. pow., RO, tap. welurowa, wspom. kier. - 17.900 zł możliwy kredyt lub zamiana na tańszy. Strzegom, powiat świdnicki komis.nicola@gmail.com KI0549080

SEAT TOLEDO, 2000 r., 190 tys. km, 1900 ccm, TDI, złoty met., skórzana tap., klimatronic, el. szyby, el. lusterka, reg. fotele, Webasto, nawigacja, alufelgi, komputer, ABS, ESP, stan bdb - 23.600 zł, powiat kłodzki, tel. 0781/48-75-87 GI0AKA3K

SEAT TOLEDO II SEDAN, 2000 r., 180 tys. km, 1900 ccm, TDI, srebrny met., klimat., el. lusterka i 4 szyby, ABS, komputer, sprowadzony, zarejestr., c. zamek, alarm, welurowa tap., stan idealny - 15.900 zł możl. raty lub zamiana. Bystrzyca Kłodzka, tel. 0601/58-14-74 GI04TAFF

SEAT TOLEDO, 2000 r., 112 tys. km, 1600 ccm, wtrysk, srebrny met., klimatronic, 4 airbagi, ABS, el. szyby, wspom. kierownicy, c. zamek, RO z CD, zadbany, kpl. dokumentacja, lekko wgnieciony błotnik - 14.900 zł. Rawicz, tel. 0601/77-37-17, 065/573-18-45 GI04P9FN

SEAT TOLEDO, 2000 r., 142 tys. km, 2300 ccm, wtrysk, V5, srebrny met., bez wypadku, klimatronic, 4 airbagi, ABS, el. otw. szyby, wspom. kierownicy, alufelgi 16", fotele i boki w skórzane, ks. serwisowa, komputer, fotele z pamięcią, stan idealny - 14.200 zł. Rawicz, tel. 0601/77-37-17, 065/573-18-45 GI94AC74L

SEAT TOLEDO, 2001 r., 140 tys. km, 1900 ccm, TDI, 110 KM, czarny met., welurowa tap., klimat., ABS, c. zamek, ASR, immob., komputer, I właśc., garażowany - 25.900 zł lub zamienię. Jastrzębie-Zdrój, tel. 032/474-04-80, 0604/22-42-88 GI04THKE

SEAT TOLEDO, 2001 r., 129 tys. km, 1800 ccm, czarny met., klimat., 6 airbagów, c. zamek, el. szyby, el. lusterka, wspom. kierownicy, stan bdb - 15.900 zł. Milicz, tel. 0506/19-24-37, 0506/19-24-38 GI0C7LFT

SEAT TOLEDO SEDAN, 2001/02 r., 136 tys. km, 1600 ccm, 16V, atramentowy metalik, bez wypadku, garażowany, kierowca niepalący, kpl. dokumentacja, I właściciel, serwisowany, sprowadzony, zarejestr., ABS, alarm, c. zamek, el otw. szyby (x4), el. reg. lusterka, immobilizer, klimatyzacja, komputer pokl., 4 pod. pow., reg. kierownica, RO - 20.500 zł. Wałbrzych, tel. 0609/11-43-43 II0C9KMP

SEAT TOLEDO, 2005 r., 191 tys. km, 1900 ccm, TDI, czarny met., I właśc., kup. w salonie, serwis. w ASO, zarejestr., ABS, alufelgi, alarm, c. zamek, el. szyby i lusterka, immob., klimat., komputer, kontrola trakcji, RO z CD, tempomat, wspom. kierownicy, oryg. bagażnik dachowy, airbagi (czołowe, boczne, kurtyna) - 33.000 zł. Głogów, tel. 0603/86-04-14 GI0C3TJ9

SKODA

SKODA FABIA hatchback, 2000 r., 70 tys. km, 1400 ccm, MPI, czerwony, 4 airbagi, wspom. kierownicy, c. zamek, el. lusterka, RO z RDS, ABS, ESP, stan bdb - 12.200 zł + opłaty. Chojnów, powiat legnicki, tel. 0513/70-94-71 GI97NLAWC

SKODA FABIA, 2000 r., 125 tys. km, 1900 ccm, SDI, srebrny, airbag, el. szyby i reg. lusterka, klimat., ABS, wspom. kierownicy, c. zamek, halogeny, stan bdb - 15 800 zł. Kłodzko, tel. 0693/55-28-12 GI0C9FFW

SKODA FABIA, 2000 r., 1400 ccm, benzyna, błękitny metalik, wspom. kierownicy, klimat., el. szyby, ABS, stan bdb, sprowadzony - 10.600 zł + opłaty. Nowa Ruda, powiat kłodzki, tel. 0504/19-10-40 GI0C39WT

SKODA FABIA KOMBI, 2000 r., 150 tys. km, 1900 ccm, SDI, zielony (butelkowy) met., ABS, airbag, RO, ks. serwisowa - 13.700 zł. Wiązów, powiat strzeliński, tel. 071/393-10-72, 0609/48-60-10 GG9RHYLH

SKODA FABIA, 2001 r., 1900 ccm, SDI, srebrny, el. otw. szyby, el. reg lusterka, c. zamek, ABS, airbagi, stan bdb - 15.800 zł. Kłodzko, tel. 0693/55-28-12 GI0AK9L9

SKODA FABIA, 2001 r., 1400 ccm, czerwony, airbag, wspom. kierownicy - 13.500 zł. Maniów, powiat wrocławski, tel. 0695/44-83-13, 0724/48-66-37 GI09NTRX

SKODA FABIA hatchback, 2001 r., 112 tys. km, 1400 ccm, benz., srebrny, kupiony w kraju, serwisowany w ASO, zadbany - 14.900 zł. Opole, tel. 0501/65-14-93 GI97PCFPK

SKODA FABIA COMFORT KOMBI, 2001/02 r., 180 tys. km, 1900 ccm, SDI, czarny metalik, I właśc., kupiony w salonie, bez wypadku, c. zamek, wspom. kierownicy, el. szyby, komputer, 2 airbagi, halogeny, radio, alarm, stan idealny - 15.500 zł. Kłodzko, tel. 074/867-72-55, 0693/53-08-88, 0601/30-09-70 GI07NYAH

SKODA FABIA, 2001/02 r., 1400 ccm, MPI, srebrny met., c. zamek + pilot, wspom. kierownicy, el. szyby, zadbany, airbag - 12.900 zł. Ząbkowice Śląskie, tel. 0661/12-05-30 GI97PTCH3

SKODA FABIA hatchback, 2002 r., 170 tys. km, 1900 ccm, SDI, niebieski met., klimat., 4 airbagi, ABS, wszystkie elektr. dodatki, komputer pokładowy, stan bdb - 14.900 zł. Kłodzko, tel. 0609/72-36-16 GI07XJYF

SKODA FABIA COMFORT, 2002 r., 126 tys. km, 1900 ccm, TDI 101 KM, ciemnozielony met., bez wypadku, w kraju od tygodnia, klimatronic, el. szyby, el. lusterka, ABS, ESP, wspom. kierownicy, c. zamek + pilot, 4 airbagi, klimat. schowek, roleta, halogeny, komputer, RM z CD i USB, kpl. kluczy, ks. serwisowa - 16.900 zł. Kłodzko, tel. 0889/12-51-77 GI09JE43

SKODA FABIA hatchback, 2002 r., 1400 ccm, MPI, niebieski met., wspom. kierownicy, c. zamek, alarm, ABS, RO + CD, 2 airbagi, zderzaki w kolorze nadwozia, zadbany, ekonomiczny, stan bdb - 10.700 zł lub zamienię. Kłodzko, tel. 074/868-45-51, 0697/45-99-84 GI0A37FK

FOTO SKODA FABIA HATCHBACK, 2002 r., 90 tys. km, 1397 ccm, benzyna, granatowy, 5-drzw., bez wypadku, garażowany, kierowca niepalący, kpl. dokumentacja, kupiony w kraju, I właściciel salon, zarejestr., ABS, c. zamek, immobilizer, 2 pod. pow., reg. kierownica, RO, wspom. kier. - 16.000 zł do negocjacji. Środa Śląska, tel. 071/317-64-54 II0AX7HR

SKODA FABIA COMFORT, 2002 r., 167 tys. km, 1900 ccm, TDI, 101 KM, czarny met., klimat., ESP, ABS, 4 airbagi, 4 el. szyby, c. zamek + pilot, immob., podgrz. fotele, el. reg. lusterka, hak, alufelgi, ASR, tempomat, komputer, stan bdb, sprowadzony, zużycie paliwa 5 l/100 km, parktronic, wspom. kierownicy - 17.000 zł + opłaty. Trzebnica, tel. 0605/63-61-65 GI97MJ47P

SKODA FABIA KOMBI, 2002 r., 205 tys. km, 1900 ccm, TDI 101 KM, srebrny met., 4 airbagi, klimatyzacja, el. otw. szyby, c. zamek, alum. felgi, serwisowany, sprow. z Niemiec - 17.600 zł. Trzebnica, tel. 0606/77-92-47, 071/387-13-75 GI97MLMWJ

SKODA FABIA, 2002 r., 110 tys. km, 1900 ccm, TDI, 101 KM, zielony metalik, dużo dodatków, ekonomiczny, zadbany - 15.900 zł lub zamienię. Wałbrzych, tel. 0503/07-91-94 GI09EXYX

SKODA FABIA, 2002 r., 1400 ccm, benz., srebrny met., z salonu, wspom. kierownicy, bez wypadku, garażowany, dziel. tylna kanapa, właśc. niepalący, dodatk. światło „stop", airbag, ważne OC i przegląd do 01.2011 r., stan idealny - 12.800 zł lub zamienię. Ząbkowice Śląskie, tel. 0693/34-57-77 GI09LMNF

SKODA FABIA hatchback, 2002/03 r., 117 tys. km, 1900 ccm, TDI, granatowy metalik, sprowadzony, zarejestr., ubezpieczony, ABS, ESP, 4 airbagi, 4 el. szyby, wspom. kierownicy, komputer pokładowy, zużycie paliwa 5 l/100 km, garażowany, I właśc. w kraju - 19.500 zł lub zamienię na tańszy. Brzeg, tel. 077/416-51-41, 0502/29-27-27 GI0C9H7H

SKODA FABIA, 2003 r., 1200 ccm, 12V, niebieski, kupiony w salonie, I właśc., kpl. dokumentacja, bez wypadku, serwisowany, 2 airbagi, ABS, c. zamek, wspom. i reg. kierownicy, RM, alarm, blokada skrzyni bieg., stan idealny - 16.000 zł lub zam. na tańszy. Kłodzko, tel. 0607/04-31-76 GI97F4T9E

SKODA FABIA FRESH +, 2003 r., 35 tys. km, 1400 ccm, 16V, srebrny met., bez wypadku, wyposażenie Fresh + gwarancja mobilności, serwis. w ASO, I właśc., kupiony w salonie, kpl. dokumentacja, blokada skrzyni bieg. - 16.000 zł. Wrocław, tel. 0504/19-28-83 GI0C9Y4P

SKODA FABIA HATCHBACK, 2003 r., 68 tys. km, 1200 ccm, HTP, wiśniowy, wspom. kierownicy, immob., airbag, RO, z salonu, bez wypadku, serwis. w ASO, I właśc., stan bdb, serwisowany, silnik VW Polo - 16.300 zł. Wrocław, tel. 071/791-38-82, 0605/14-44-06 GI0C3WJ7

SKODA FABIA KOMBI, 2003 r., 140 tys. km, 1900 ccm, TDI, 101 KM, biały, c. zamek, el. lusterka, el. szyby, immob., 4 airbagi, reg. kierownica, oryg. RO z CD, wspom. kierownicy, ABS, ASR, reling dach., stan bdb - 16.500 zł. Wrocław, tel. 071/786-49-55, 0506/86-18-40 GI97LWFYA

SKODA FABIA KOMBI, 2003 r., 1900 ccm, diesel, niebieski, stan bdb, pełne odliczenie VAT, zarejestr. - 16.800 zł. Wrocław, tel. 0512/04-04-31 GI0AX93N

SKODA FABIA KOMBI, 2003 r., 1900 ccm, SDI, niebieski, stan bdb, zarejestr., zadbany, f-ra VAT - 16.900 zł. Wrocław, tel. 0792/43-17-74 GI0W4NF

SKODA FABIA, 2003/04 r., 1200 ccm, benz., bez wypadku, klimat., klimat. schowek, stan bdb, ks. serwisowa - 16.100 zł. Jelenia Góra, tel. 0512/11-77-79 GI0KEK3

SKODA FABIA, 2004 r., 1200 ccm, czarny, wspom. kierownicy, c. zamek, el. szyby, el. lusterka, airbagi, RO, 2 kpl. kluczyków - 15.900 zł. Miejska Górka, powiat rawicki, tel. 0608/39-65-34 GI94KTW4F

SKODA FABIA KOMBI, 2004 r., 187 tys. km, 1200 ccm, MPI - 13.000 zł. Oława, tel. 0501/70-93-09 GI0C9T7W

SKODA FABIA KOMBI, 2004 r., 140 tys. km, 1400 ccm, benz., grafitowy met., ABS, alufelgi, c. zamek + pilot, immob., el. szyby, komputer, 4 airbagi, parktronic, z salonu, ks. serwisowa - 20.500 zł. Polanica-Zdrój, powiat kłodzki, tel. 0721/42-24-40 GI0A9FLH

SKODA FABIA hatchback, 2004 r., 45 tys. km, 1400 ccm, benz., 75 KM, srebrny met., 2 airbagi, ABS, klimat., alarm, blokada skrzyni bieg., c. zamek, pilot, parktronic, komputer, 2 kpl. kół (letn. i zim.), światła przeciwmgielne, z salonu w Polsce, garażowany, bez wypadku, I właśc. - 19.000 zł. Wrocław, tel. 0605/57-81-00, 071/351-53-56 GI0C9WXN

SKODA FABIA, 2004 r., 1400 ccm, benz., grafitowy met., el. szyby, wspom. kierownicy, RO, kpl. opon zimowych, I właśc. (kobieta), ks. serwisowa - 21.000 zł. Wrocław, tel. 0606/40-93-72

SKODA FABIA KOMBI, 2004/05 r., 150 tys. km, 1400 ccm, TDI, srebrny metalik, 6 airbagów, ABS, ASP, wspom. kierownicy, RO + CD, roleta bag., reg. fotele wielofunkcyjne, bez wypadku, sprowadzony, zadbany, I właśc., stan bdb, możliwość rejestracji - 18.600 zł. Duszniki-Zdrój, powiat kłodzki, tel. 0604/51-79-70 GI0C374N

SKODA FABIA JOY KOMBI, 2004/05 r., 180 tys. km, 1900 ccm, TDI 101 KM, beżowy met., kupiony w salonie, I właśc., bez wypadku, serwisowany, klimat., ABS, c. zamek, wspom. kierownicy, el. otw. szyby, komputer, alarm, 4 airbagi, tempomat, RO, stan idealny - 23.800 zł. Kłodzko, tel. 074/867-72-55, 0693/53-08-88, 0601/30-09-70 GI0C37J7

SKODA FABIA JOY SEDAN, 2004/05 r., 90 tys. km, 1200 ccm, HTP, jasnoniebieski met., I właśc., kupiony w salonie, bez wypadku, serwisowany, klimat., ABS, c. zamek, wspom. kierownicy, el. szyby, komputer, 4 airbagi, alufelgi, skórzana kier., parktronic, alarm, RO, stan idealny - 22.700 zł. Kłodzko, tel. 074/867-72-55, 0693/53-08-88, 0601/30-09-70 GG94XXMX7

SKODA FABIA, 2005 r., 1200 ccm, srebrny met., z salonu, I właśc., serwisowany, wspom. kierownicy, c. zamek, 4 airbagi, ABS, el. otw. szyby, el. reg. lusterka, czujnik cofania, 2 kpl. opon, bez wypadku, stan bdb - 18.500 zł. Kamienica, powiat nyski, tel. 0604/94-51-32 GI0CA47T

SKODA FABIA KOMBI, 2005 r., 1900 ccm, SDI, ciemnoniebieski met., c. zamek, wspom. i reg. kierownicy, airbag, RO, dziel. tylne fotele, obrotomierz, alarm, ks. serwisowa, serwisowany, garażowany - 23 800 zł. Opole, tel. 077/441-15-55, 0600/01-23-90 GI97JTKYJ

SKODA FABIA KOMBI, 2006 r., 1400 ccm, TDI, kupiony w salonie, I właśc., serwisowany, bez wypadku, klimat., parktronic, wspom. kierownicy, ABS, 4 airbagi, c. zamek, el. szyby, el. lusterka, komputer, halogeny, podłokietnik, zderzaki i lust. w kol. nadwozia, stan bdb - 24.900 zł lub zamienię. Legnica, tel. 0601/26-07-97 GI97MX3NW

SKODA FABIA KOMBI, 2006 r., 66 tys. km, 1400 ccm, 16V, czarny metalik, pełne wyposaż., bardzo zadbany, ładne wnętrze - 23.000 zł lub zamienię. Wałbrzych, tel. 0503/07-91-94 GI97KJ7RM

SKODA FABIA, 2006 r., 1900 ccm, TDI, bordowy, bez wypadku, sprow., klimat., 4 airbagi, el. szyby, el. reg. lusterka, ABS, ESP, RO z CD, parktronic, c. zamek, immob. - 23.900 zł. Żmigród, powiat trzebnicki, tel. 0602/32-18-56 GI97NMHCT

SKODA FABIA II KOMBI, 2009 r., 3 tys. km, 1400 ccm, benz., czarny met., kupiony w kraju, bogata wersja, klimatronic, alufelgi, nowy model, pilnie - 36.300 zł. Opole, tel. 0501/40-73-64 GI0CWEX

SKODA FAVORIT FORMAN, 1991 r., 1300 ccm, benz., opłacony, zarejestr. - 1 000 zł. Jawor, tel. 0609/55-67-64 GI0C9XKL

SKODA FAVORIT, 1991 r., 105 tys. km, 1300 ccm, benz., inst. gaz., szary, I właśc., oryg. lakier, bez wypadku, nowe opony zimowe, RO, halogeny, plast. nadkola, zegarek, obrotomierz, ks. serwisowa, garażowany, stan bdb - 2.100 zł. Nysa, tel. 077/420-50-81, 0513/09-70-51 GI09AWCL

SKODA FAVORIT, 1992 r., 1300 ccm, benz., c. zamek, stan db - 900 zł. Oława, tel. 0794/78-62-50, 0782/44-53-30 GI97LTFJN

SKODA FAVORIT, 1992 r., 1300 ccm, benz. - 600 zł. Polkowice, tel. 0695/04-06-23 GI0C9W3L

SKODA FAVORIT, 1992 r., 80 tys. km, 1300 ccm, wiśniowy, stan techn. bardzo dobry, oryg. lakier, I właśc., przegląd do 2011 r. - 1.600 zł. Wałbrzych, tel. 0886/26-15-38 GI97LX9LX

SKODA FAVORIT 135, 1992 r., 70 tys. km, 1300 ccm, benz., wiśniowy, z salonu w Czechach, I właśc., oryg. lakier, welurowa tap., kubełk. fotele, oznakowany, konserwacja, zabezp. na kołach, ks. serwisowa - 1.700 zł. Wrocław, tel. 0693/43-33-01 GI97NLRJN

SKODA FAVORIT, 1992/93 r., 96 tys. km, 1300 ccm, bordowy, II właśc., RM + CD, po wymianie rozrządu, nowe opony, stan bdb - 1.800 zł. Brzeg, tel. 0784/24-34-45 GI0C3AJP

SKODA FAVORIT, 1993 r., 1300 ccm, benz., wiśniowy, oryg. lakier, bez wypadku, hak, zarejestr., ubezpieczony, kpl. dokumentacja, 5-drzwiowy, składana tylna kanapa, tylna szyba podgrzewana - 1.500 zł. Gilów, powiat dzierżoniowski, tel. 0609/25-18-56 GI0A9ER3

SKODA FAVORIT, 1994 r., 1300 ccm, benz., inst. gaz., czerwony, II właśc., obrotomierz, zużycie gazu 7 l/100 km, halogeny, RO, listwy boczne, plast. nadkola - 3.800 zł. Opole, tel. 077/441-15-55, 0600/01-23-90 GI0AT9FJ

SKODA FELICIA KOMBI, 1995/96 r., 1300 ccm, benz., 5-drzwiowy, c. zamek, airbag, dziel. tylna kanapa, sprow. z Niemiec - 1.400 zł + opłaty. Szprotawa, powiat żagański, tel. 0889/44-03-15 GI0C3JM3

SKODA FELICIA KOMBI, 1996 r., 1300 ccm, benz., airbag, c. zamek, sprow. z Niemiec - 1.400 zł, możl. raty lub zamiana. Jawor, tel. 0695/18-34-95, 0601/88-48-64 GI04XE4P

SKODA FELICIA, 1996 r., 130 tys. km, 1300 ccm, czerwony, stan techn. bdb, oryg. lakier, I właśc., przegląd do 2011 r. - 2.200 zł. Wałbrzych, tel. 0886/26-15-38 GI97CEWHP

SKODA FELICIA, 1996 r., 144 tys. km, 1300 ccm, granatowy, 5-drzw., oryg. lakier, ważne OC i przegląd, po wymianie amortyzatorów i rozrządu - 3.300 zł. Ząbkowice Śląskie, tel. 0609/30-78-38 GI0WC9R

SKODA FELICIA KOMBI, 1997 r., 1300 ccm, benz., czerwony, kupiony w kraju, serwisowany, bag. dachowy - 3.900 zł. Opole, tel. 077/441-15-55, 0600/01-23-90 GI04TEY7

SKODA FELICIA GLX KOMBI, 1997 r., 160 tys. km, 1900 ccm, diesel, zielony butelkowy met., na tablicach holenderskich, pełna dokumentacja, ważne OC, c. zamek, stan idealny, relingi dach., zadbane wnętrze, od tygodnia w kraju - 1.700 EUR + opłaty. Paczków, powiat nyski, tel. 0606/15-33-85 GI94E47LX

SKODA FELICIA, 1997 r., 100 tys. km, 1300 ccm, benz., zielony met., oryg. lakier, II właśc., immob., c. zamek, po wymianie rozrządu i sprzęgła, garażowany, stan bdb, ważne OC i przegląd - 4.900 zł. Wałbrzych, tel. 074/848-31-59, 0605/73-93-63 GG94FNMHA

SKODA FELICIA hatchback, 1997 r., 1300 ccm, czerwony, 5-drzwiowy, b. zadbany, oryg. przebieg, c. zamek, koła zimowe, opony letnie, eksploatowany przez kobietę - 3.800 zł. Wrocław, tel. 071/788-85-28, 0513/18-93-87 GI0CA4WY

SKODA FELICIA, 1997/98 r., 100 tys. km, 1300 ccm, benz., inst. gaz., wiśniowy met., oryg. lakier, alarm + pilot, c. zamek, Mul-T-Lock, garażowany, plast. nadkola, ważne przegląd i OC, stan bdb - 6.400 zł. Wałbrzych, tel. 074/848-31-59, 0605/73-93-63 GG9RJRPP

SKODA FELICIA, 1998 r., 132 tys. km, 1300 ccm, granatowy, garażowany, I właśc. - 4.300 zł. Tel. 074/868-27-18 GI0C9F4E

SKODA FELICIA hatchback, 1998 r., 144 tys. km, 1600 ccm, GLX, niebieski, silnik VW, c. zamek, alufelgi, możliwość montażu instalacji gazowej, serwisowany - 4.500 zł. Oleśnica, tel. 0511/60-11-33 GI0C3X3N

SKODA FELICIA LXi, 1998 r., 1600 ccm, benz., czerwony, I właśc., RO, zadbany, bez korozji - 3.500 zł. Opole, tel. 0608/22-55-96 GI97NARLY

SKODA FELICIA SLX, 1998 r., 117 tys. km, 1600 ccm, benz., zielony, 5-drzwiowy, 2 kpl. kół (letn. i zim.), stan bdb - 6.000 zł. Wrocław, tel. 071/786-73-75, 0665/55-39-29 GI97M3HJH

SKODA FELICIA KOMBI, 1998 r., 1300 ccm, srebrny met., przegląd do 07.2010 r., RO, zadbane wnętrze, bag. dachowy - 1.900 zł. Wrocław, tel. 0889/32-58-33 GI0C9TAE

SKODA FELICIA, 1998/99 r., 180 tys. km, 1900 ccm, diesel, granatowy, zarejestr., I właśc., bez wypadku, 2 airbagi, wspom. kierownicy, RO, dziel. tylna kanapa, halogeny, c. zamek, stan idealny - 7.500 zł. Nysa, tel. 077/420-50-81, 0513/09-70-51 GI97RXY9X

SKODA FELICIA, 1998/99 r., 108 tys. km, 1300 ccm, MPI, zielony, kupiony w salonie, I właśc. - 5.800 zł lub zamienię. Paczków, powiat nyski, tel. 0606/43-14-25 GI97LTPWN

SKODA FELICIA LX hatchback, 1998/99 r., 130 tys. km, 1300 ccm, MPI, niebieski met., bez wypadku, garażowany, I właśc., nowe opony, listwy boczne i nadkola, blokada skrzyni bieg., RO, ważne przegląd i OC, stan bdb - 5.500 zł. Nysa, tel. 0694/38-61-14

SKODA FELICIA LXI, 1999 r., 1300 ccm, benz., inst. gaz., ciemnozielony met., 5-drzw., kupiony w salonie, zadbany, ważne ubezpieczenie i przegląd, nie wymaga wkładu finans. - 5.600 zł lub zamienię. Kłodzko, tel. 0609/45-10-70 GI97PJXC3

SKODA FELICIA, 1999 r., 168 tys. km, 1600 ccm, MPI, srebrny, airbag, immob., kpl. opon letnich, garażowany, kierowca niepalący, do małych poprawek zderzak tylny, cena do negocjacji - 5.000 zł. Mechnice, powiat opolski, tel. 0509/50-37-29, 0608/38-51-23 GI044E94

SKODA FELICIA LXi, 1999 r., 138 tys. km, 1300 ccm, wtrysk, czerwony, zarejestr., bez wypadku, I właśc., wspom. kierownicy, RO, dziel. tylna kanapa, immob., zegarek, obrotomierz, halogeny, nowe opony zimowe, garażowany, stan idealny - 7.800 zł. Nysa, tel. 077/420-50-81, 0513/09-70-51 GI0CX94

SKODA FELICIA GLXI, 1999 r., 1600 ccm, benz., zielony, 5-drzw., c. zamek, zderzaki w kolorze nadwozia, wspom. kierownicy, RO, dziel. tylna kanapa, halogeny, stan db, ważne OC i przegląd, bez korozji - 6.500 zł. Wrocław, tel. 071/325-19-18 GI04XMNW

SKODA FELICIA PICK-UP, 2000 r., 120 tys. km, 1900 ccm, diesel, biały met., wspom. kierownicy, ABS, airbag, opony zimowe, radio, ład. 600 kg, bez wypadku, serwisowany w ASO, sprowadzony, stan bdb, koszt rejestr. 800 zł - 6.200 zł + opłaty. Prochowice, powiat legnicki, tel. 0694/92-83-60 GI0C9YRR

SKODA FELICIA, 2000 r., 91 tys. km, 1300 ccm, MPI, grafitowy met., oryg. przebieg, ks. serwisowa, I właśc., zderzaki i lust. w kol. nadwozia, 4 zagłówki, stan idealny - 8.700 zł. Ząbkowice Śląskie, tel. 0885/39-33-55 GI07TKTC

SKODA FELICIA, 2000 r., 85 tys. km, 1300 ccm, benz., zielony met., I właśc., ks. serwisowa, c. zamek, kołpaki, stan bdb - 9.300 zł. Ząbkowice Śląskie, tel. 0885/39-33-55 GI0AWYTF

SKODA FELICIA, 2000 r., 90 tys. km, 1300 ccm, MPI, grafitowy met., I właśc., z salonu, zderzaki i lust. w kol. nadwozia, zagłówki, alufelgi, ważne OC i przegląd - 7.900 zł. Ząbkowice Śląskie, tel. 0609/30-78-38 GI093T9M

SKODA FELICIA KOMBI, 2000/01 r., 1900 ccm, TDI, czerwony, bogate wyposaż., zarejestr., ubezpieczony - 5.900 zł lub zamienię na inny. Jelenia Góra, tel. 0604/35-22-07, 0605/14-58-94 GI0C9WHF

SKODA FELICIA KOMBI, 2001 r., 90 tys. km, 1300 ccm; srebrny met., kupiony w salonie, zderzaki i lusterka w kolorze nadwozia, RO, zadbany, oszczędny, garażowany - 7.400 zł lub zamienię. Kłodzko, tel. 074/868-45-51, 0603/74-62-58 GG9477LXH

SKODA OCTAVIA, 1997 r., 163 tys. km, 1900 ccm, TDI, srebrny, stan techn. i wizualny bdb, klimat., szyberdach, 4 el. szyby, alufelgi, welurowa tap., podgrz. fotele, c. zamek - 13.800 zł. Bystrzyca Kłodzka, tel. 0669/55-91-30 GI0C43Y3

SKODA OCTAVIA SEDAN, 1998 r., 136 tys. km, 1900 ccm, TDI 110 KM, zielony met., bez wypadku, zadbany, I właśc. w kraju, sprow. z Belgii, klimat., 2 airbagi, c. zamek + pilot, el. szyby, ABS, ESP, komputer, reg. kierownica, podgrz. fotele, szyberdach, el. lusterka, wspom. kierownicy, RO z CD, po wymianie rozrządu i olejów, garażowany - 15.600 zł. Bolesławiec, tel. 0889/73-38-56 GI0C7W9M

SKODA OCTAVIA KOMBI, 1998 r., 180 tys. km, 1800 ccm, turbo, 150 KM, srebrny met., 4 airbagi, klimat., ABS, komputer, podłokietnik, 4 el. szyby, el. lusterka, c. zamek, ks. serwisowa, stan bdb - 10 600 zł + opłaty. Chojnów, powiat legnicki, tel. 0513/70-94-71 GI97HNR4R

SKODA OCTAVIA, 1998 r., 125 tys. km, 1600 ccm, benz., srebrny met., 5-drzwiowy, klimat., airbag, el. szyby, ABS, obrotomierz, c. zamek, sprow., opłacony, stan bdb - 13.900 zł. Gryfów Śląski, powiat lwówecki, tel. 075/781-12-09, 0600/43-68-45 GG9WMKHN

SKODA OCTAVIA SLX, 1998 r., 170 tys. km, 1900 ccm, TDI, atramentowy metalik, I właśc., bez wypadku, zarejestr. od kilku dni, klimat., ABS, c. zamek, 4 el. szyby i reg. lusterka, komputer, szyberdach, 2 airbagi, radio, zadbany, stan idealny - 16.800 zł. Kłodzko, tel. 074/867-72-55, 0693/53-08-88, 0601/30-09-70 GI97PFKK9

SKODA OCTAVIA, 1998 r., 147 tys. km, 1800 ccm, srebrny met., el. 4 szyby, el. lusterka, el. szyberdach, 2 airbagi, zderzaki i lusterka w kolorze nadwozia, ABS, ważne OC i przegląd, garażowany, zadbany - 11.000 zł lub zamienię. Kłodzko, tel. 074/868-45-51, 0603/74-62-58 GI09ATET

SKODA OCTAVIA KOMBI, 1998 r., 120 tys. km, 1900 ccm, TDI, zielony, stan idealny, klimat., ABS, podgrz. fotele, pełne wyposaż. elektr., sprow. - 12.900 zł. Wałbrzych, tel. 0509/06-08-62 GI0C9R4A

SKODA OCTAVIA SEDAN, 1998/99 r., 154 tys. km, 1600 ccm, benz., inst. gaz., grafitowy met., ważne OC i przegląd, stan db - 10.200 zł. Złoty Stok, powiat ząbkowicki, tel. 0688/59-86-85 GI0ARW7F

SKODA OCTAVIA KOMBI, 1999 r., 1900 ccm, TDI, 110 KM, zielony met., 4 airbagi, klimat., el. szyby, el. lusterka, RO z CD, 2 kpl. kół (letn. i zim.), zarejestr., stan bdb - 13 300 zł. Boguszów-Gorce, powiat wałbrzyski, tel. 0790/81-83-45 GI07LRWE

SKODA OCTAVIA hatchback, 1999 r., 1900 ccm, TDI, 2 airbagi, wszystkie elektr. dodatki, hak, alufelgi - 13.500 zł. Kopice, powiat brzeski, tel. 0887/91-86-43, 077/415-13-44 GI0C3HHC

SKODA OCTAVIA KOMBI, 1999 r., 1900 ccm, TDI 110 KM, czarna perła, klimat., 4 el. szyby, el. lusterka, komputer, alufelgi, podgrz. fotele, podłokietnik, roleta, stan bdb - 14.900 zł + opłaty. Legnica, tel. 0516/09-10-95, 0501/17-13-52 GI0C9XWA

SKODA OCTAVIA, 1999 r., 198 tys. km, 1900 ccm, TD, srebrny met., kupiony w salonie, wspomaganie kier., ABS, c. zamek, 2 airbagi, el. szyby, alufelgi, RO z CD - 14.900 zł. Lubin, tel. 0604/77-39-65 GI0C9Y97

SKODA OCTAVIA KOMBI, 1999 r., 207 tys. km, 1900 ccm, TDI, bordowy, 5-drzw., I właściciel w kraju, sprowadzony, zarejestr., ABS, alufelgi 15", c. zamek, el. otw. szyby (4), el. reg. lusterka, klimatyzacja, komputer pokl., pod. pow., reg. kierownica, wspom. kier., po wym. rozrządu i tarcz ham., b. ekonom., stan techn. bdb - 13.900 zł. Tomisław, powiat bolesławiecki, tel. 0601/78-77-07 II0C9JTE

SKODA OCTAVIA KOMBI, 1999 r., 245 tys. km, 1900 ccm, TDI, czerwony, 4 airbagi, el. otw. szyby (4), podgrz. fotele, ABS, ESP, klimatyzacja - 13.500 zł + opłaty. Trzebnica, tel. 0606/77-92-47 GI94LKW77

SKODA OCTAVIA hatchback, 1999 r., 156 tys. km, 1600 ccm, benz., srebrny met., ważne OC i przegląd, pełne wyposaż. elektr., podgrz. fotele, c. zamek, zderzaki i lust. w kol. nadwozia, zadbane wnętrze, zdjęcia prześlę na e-mail - 10.000 zł, możl. raty. Wrocław, tel. 0698/14-41-22 allexy1@wp.pl GI04XP74

SKODA OCTAVIA SEDAN, 1999 r., 190 tys. km, 1800 ccm, bordowy met., zarejestr., karta pojazdu, wspom. kierownicy, c. zamek, ABS, RO, el. lusterka, 2 airbagi, blokada skrzyni bieg., alarm, podłokietnik, welurowa tap., zderzaki i lust. w kol. nadwozia, zadbany, garażowany, stan bdb - 10.900 zł lub zamienię. Złoty Stok, powiat ząbkowicki, tel. 0793/62-26-90, 0794/13-90-30 GI0A394A

SKODA OCTAVIA KOMBI, 2000 r., 125 tys. km, 1900 ccm, TDI, 110 KM, czerwony, bez wypadku, I właśc., w kraju od 6 mies., bez wypadku, serwisowany, nowe opony i alufelgi, ABS, ESP, właśc. niepalący, klimat., c. zamek, el. szyby, 4 airbagi, komputer - 20.800 zł. Kobyla Góra, powiat ostrzeszowski, tel. 0784/63-83-99 GI979YHPR

SKODA OCTAVIA, 2000 r., 170 tys. km, 1900 ccm, TDI, srebrny, w kraju od roku, klimatronic - 19.500 zł. Opole, tel. 0501/40-73-64 GI07JNYX

SKODA OCTAVIA, 2000 r., 1600 ccm, benz., klimatronic, 4 airbagi, pełne wyposaż. elektr., alufelgi, komputer, podgrz. fotele, I właśc., serwisowany, stan idealny - 16.900 zł. Wołczyn, powiat kluczborski, tel. 077/414-52-80, 0663/45-13-97 GI0A77EA

SKODA OCTAVIA hatchback, 2000 r., 1900 ccm, TDI, grafitowy metalik, zarejestr., karta pojazdu, bez wypadku, klimat., 4 airbagi, c. zamek, el. szyby, ABS, reg. kierownica, wspom. kierownicy, alarm, pilot, welurowa tap., reg. kierownica, zderzaki i lust. w kol. nadwozia - 18.350 zł. Złoty Stok, powiat ząbkowicki, tel. 0604/32-09-15 GI97L9PTW

SKODA OCTAVIA KOMBI, 2000/01 r., 170 tys. km, 1900 ccm, TDI, srebrny met., bez wypadku, kupiony w salonie, kpl. kluczyków, kpl. dokumentacja, ABS, halogeny, c. zamek + pilot, 2 airbagi, RO z CD, reg. fotel kierowcy i pasażera - 15.900 zł. Kłodzko, tel. 0608/67-76-56 GI04499M

SKODA OCTAVIA HATCHBACK, 2000/01 r., 178 tys. km, 1900 ccm, TDI 110 KM, srebrny met., c. zamek, ABS, 4 el. szyby, el. lusterka, podgrz. fotele, klimatronic, ks. serwisowa, alufelgi, halogeny, 4 airbagi, RO z DVD z monitorem, tempomat, komputer pokładowy, podłokietnik, w kraju, stan bdb - 17.450 zł + opłaty. Legnica, tel. 0601/56-78-16 GI0C3PXH

SKODA OCTAVIA LX HATCHBACK, 2000/01 r., 170 tys. km, 1600 ccm, benz., inst. gaz., zielony met., wspom. kierownicy, ABS, RM, reg. w pionie fotel kierowcy, immob., nowy rozrząd, tarcze i klocki ham., kupiony w salonie, stan bdb, I rejestr. w 12.2000 r., Mul-T-Lock - 13.900 zł. Wrocław, tel. 071/791-38-82, 0605/14-44-06 GI049KXT

SKODA OCTAVIA ELEGANCE, 2001 r., 180 tys. km, 1900 ccm, TDI, 110 KM, zielony, 4 airbagi, el. szyby i reg. lusterka, klimat., ABS, ASR, zarejestr., stan bdb - 20 500 zł. Kłodzko, tel. 0663/42-72-67 GI0C9FHA

SKODA OCTAVIA KOMBI, 2001 r., 127 tys. km, 1600 ccm, benz., czarny, klimatyzacja, airbagi, ABS, wspom. kierownicy, c. zamek - 16.500 zł + opłaty, e-mail: dziki@onet.pl. Lubań, tel. 0507/14-53-91, 0512/17-68-16, 075/724-13-04 dziki@onet.pl GI0C3TJ7

SKODA OCTAVIA KOMBI, 2001 r., 180 tys. km, 1900 ccm, TDI, czarny, dużo dodatków, stan bdb - 19.500 zł. Opole, tel. 0608/22-93-38 GI97PCENW

SKODA OCTAVIA KOMBI ELEGANCE, 2001 r., 191 tys. km, 1900 ccm, TDI, 110 KM, zielony metalik, oryg. lakier, klimatronic, podgrz. fotele, alufelgi, tempomat, komputer pokładowy, 4 el. szyby i reg. lusterka, ABS, ESP, parktronic, spryskiwacze reflektorów, 4 airbagi, alarm, c. zamek + pilot, relingi dach., roleta bag., RO + CD, atrakc. wygląd - 22.900 zł. Sobótka, powiat wrocławski, tel. 0660/13-35-73 GI0C9HRA

SKODA OCTAVIA KOMBI, 2001 r., 1900 ccm, SDI, zielony met., klimat., stan bdb, zarejestr., zadbany - 17.200 zł. Wrocław, tel. 0792/43-17-74 GI0W4NM

FOTO SKODA OCTAVIA HATCHBACK, 2002 r., 175 tys. km, 1896 ccm, SDI, morski metalik, 4-drzw., bez wypadku, garażowany, kpl. dokumentacja, kupiony w kraju, I właściciel, serwisowany, zarejestr., ABS, alum. felgi 15", c. zamek, ESP, immob., komputer pokl., 4 pod. pow., reg. kierownica, RO, wspom. kier., superekonomiczny silnik 6 l/100 km - 22.000 zł do negocjacji. Jelenia Góra, tel. 0606/64-99-39, 0608/39-11-09 rafal.wychowanek@pmpgroup.com II0A9MK4

SKODA OCTAVIA, 2002 r., 1900 ccm, TDI 110 KM, niebieski, pełne wyposaż. - 19 500 zł. Nysa, tel. 0501/34-18-82 GI97NM74X

SKODA OCTAVIA, 2003 r., 208 tys. km, 1900 ccm, TDI 90 KM, grafitowy met., ABS, hak, klimat., ESP, ASR, RO, el. szyby, el. lusterka, c. zamek, alarm, airbag, wspom. kierownicy, immob., komputer, tempomat, podgrz. fotele i szyba przednia, garażowany, bez wypadku - 22.900 zł. Kłodzko, tel. 0504/11-64-63 GI0C39LE

SKODA OCTAVIA, 2003 r., 1900 ccm, SDI, błękitny met., I właśc., c. zamek, alarm + pilot, 2 airbagi, ABS, RO, ekonomiczny, ważne OC i przegląd, zarejestr., stan bdb - 17.500 zł lub zamienię. Kłodzko, tel. 074/868-45-51, 0697/45-99-84 GI0A37FM

SKODA OCTAVIA KOMBI AMBIENTE, 2003 r., 116 tys. km, 1900 ccm, TDI, srebrny met., I właśc., kupiony w kraju, wspom. kierownicy, c. zamek, ABS, el. otw. szyby (4), 4 airbagi, podgrz. lusterka, ASR, komputer pokładowy, klimat. - 27.700 zł. Opole, tel. 077/441-15-55, 0600/01-23-90 GI044C4T

SKODA OCTAVIA II, 2004/05 r., 145 tys. km, 1900 ccm, TDI, niebieski met., 6 airbagów, klimat., el. szyby, halogeny, c. zamek, RM, nowy model, sprow., opłacony, stan idealny - 34 900 zł. Gryfów Śląski, powiat lwówecki, tel. 075/781-12-09, 0600/43-68-45 GI97ANC9X

SKODA OCTAVIA II, 2005 r., 160 tys. km, 1900 ccm, TDI, 105 KM, złoty met., ABS, el. szyby, alufelgi, airbagi, bogate wyposaż., sprow., w kraju od 2 dni - 30.500 zł. Leszno, tel. 0603/05-79-44 GI0C3W79

SKODA OCTAVIA SEDAN TOUR, 2005 r., 94 tys. km, 1900 ccm, TDI, srebrny met., kupiony w kraju, komputer pokładowy, RO z CD, I właśc., ks. serwisowa, Mul-T-Lock, blokada skrzyni bieg., serwis. w ASO, klimatronic, ABS, ASR, c. zamek, el. otw. szyby, el. reg. i podgrz. lusterka, ESP, po wymianie rozrządu, olejów i filtrów - 33.800 zł. Opole, tel. 077/441-15-55, 0600/01-23-90 GI0AT9EJ

SKODA OCTAVIA KOMBI, 2005 r., 76 tys. km, 1600 ccm, benz., błękitny met., kupiony w salonie, I właśc., klimat., pełne wyposaż. elektr., czujnik cofania - 25.000 zł. Opole, tel. 0604/48-78-77 GI09AXHH

SKODA OCTAVIA, 2005 r., 80 tys. km, 1900 ccm, TDI, beżowy, właśc. niepalący, z salonu w kraju, I właśc., zarejestr., ABS, alarm, c. zamek, el. szyby, el. lusterka, klimatronic, 2 airbagi, reg. kierownica, RO MP3, welurowa tap., parktronic, podłokietnik, dzielona tylna kanapa, eksploatowany w Niemczech - 30.000 zł. Siedlęcin, powiat jeleniogórski, tel. 0603/07-28-23 GI04XKTX

SKODA OCTAVIA, 2005 r., 1900 ccm, TDI, 110 KM, srebrny metalik, kupiony w salonie w kraju, klimatronic, ABS, wspom. kierownicy, relingi dach., c. zamek, el. szyby, reg. kierownica, ASR, 2 komplety kluczyków, welurowa tap., garażowany, zderzaki i lusterka w kolorze nadwozia, bardzo zadbany - 25.300 zł. Złoty Stok, powiat ząbkowicki, tel. 0604/32-09-15 GI97EL3CR

SKODA OCTAVIA KOMBI, 2005 r., 1900 ccm, TDI, 110 KM, srebrny metalik, kupiony w salonie w kraju, klimatronic, ABS, wspom. kierownicy, relingi dach., c. zamek, el. szyby, 4 airbagi, reg. kierownica, ASR, 2 komplety kluczyków, welurowa tap., garażowany, zderzaki i lust. w kol. nadwozia, bardzo zadbany - 25.300 zł. Złoty Stok, powiat ząbkowicki, tel. 0606/75-38-29 GI97FXXT3

SKODA OCTAVIA, 2006 r., 135 tys. km, 1900 ccm, TDI, błękitny met., klimatronic, ABS, ASR, c. zamek, wspom. i reg. kierownicy, komputer pokładowy, 2 airbagi, el. szyby, RO z CD, z salonu w Polsce, nowy rozrząd - 32.500 zł lub zamienię. Wrocław, tel. 0501/67-22-92 GI09T3YH

SKODA OCTAVIA KOMBI, 2005/07 r., 2000 ccm, TDI, 140 KM, srebrny met., klimatronic 2-stref., nawigacja, wielofunkcyjna kier., parktronic, tempomat, komputer, podgrz. fotele, el. szyby, el. lusterka, alufelgi z letnimi oponami + koła zimowe na felgach stalowych, sensor deszczu i zmierzchu, RO z CD, I właśc., sprow. z Niemiec - 39.800 zł. Wrocław, tel. 0516/04-38-80 GI07LXHA

SKODA OCTAVIA TOUR KOMBI, 2006/07 r., 120 tys. km, 1900 ccm, TDI, 110 KM, perłowoczarny, bez wypadku, kupiony w salonie w kraju, serwisowany do końca, I właśc., el. szyby i reg. lusterka, klimatronic, 4 airbagi, ABS, ASR, komputer, c. zamek, alarm, parktronic, stan idealny - 33.500 zł. Wrocław, tel. 071/316-84-69 po godz. 17, 0609/02-75-07 GI97MJ3JJ

SKODA OCTAVIA TOUR KOMBI, 2006/07 r., 120 tys. km, 1900 ccm, TDI, 110 KM, perłowoczarny, w 100% bez wypadku, kupiony w salonie w kraju, serwisowany do końca, I właśc., el. szyby i reg. lusterka, klimatronic, 4 airbagi, ABS, ASR, komputer, c. zamek, alarm, parktronic, stan idealny - 33.500 zł. Wrocław, tel. 071/316-84-69 po godz. 17, 0609/02-75-07 GI97MJ3JJ

SKODA OCTAVIA HATCHBACK, 2008 r., 51 tys. km, 1900 ccm, TDI, 105 KM, niebieski met., komputer, c. zamek + pilot, 8 airbagów, 4 el. szyby, alufelgi, ABS, pełne wyposaż. elektr., zarejestrowany, bezwypadkowy, stan bdb - 44.900 zł. Kalisz, tel. 0605/85-02-43, 0602/45-52-58 LI0634190

SKODA SUPERB, 2002 r., 1900 ccm, TDI, srebrny met., klimatronic, 6 airbagów, komputer, wszystkie elektr. dodatki, halogeny, komputer - 30.500 zł. Wołczyn, powiat kluczborski, tel. 077/414-52-80, 0663/45-13-97 GI97PTHHH

SKODA SUPERB, 2004 r., 127 tys. km, 1900 ccm, TDI, 130 KM, grafitowy met., ABS, ESP, 8 airbagów, 4 el. szyby, el. lusterka, klimatronic, ksenony, tempomat, komputer, welurowa tap., alufelgi, sensor deszczu i zmierzchu, podłokietniki, parktronic, stan idealny, bez wypadku, sprowadzony, opłacony - 39.000 zł lub zamienię. Lubań, tel. 075/722-59-98, 0501/70-71-79 GI94YPFFX

SKODA SUPERB, 2005 r., 100 tys. km, 1900 ccm, TDI, 130 KM, czarny, ABS, el. szyby, 4 airbagi, klimatronic, wspom. kierownicy, RO, 2 kpl. kół (letn. i zim.), 2 kluczyki, serwisowany, ważne OC i przegląd - 39.900 zł. Miejska Górka, powiat rawicki, tel. 0608/39-65-34 GI97MNTLC

SKODA SUPERB, 2007 r., 88 tys. km, 1900 ccm, TDI, morski met., RO z CD, ABS, c. zamek, wspomaganie kier., ESP, 6 airbagów, serwisowany, bezwypadkowy, zarejestr., I właśc. - 48.800 zł lub zamienię. Złotoryja, tel. 0602/24-40-42 GI0C9RK3

FOTO SKODA SUPERB, 2009 r., 16 tys. km, 2000 ccm, TDI, 140 KM, czarny metalik, duży dotykowy, system nawigacji Columbus z twardm dyskiem 30 GB, skrętne biksenony, zmieniarka na 6 płyt CD, ESP, ASR, MSR, HBA, EBV, EDL, DSR, ACS, 6 biegów, alufelgi 17", tempomat, klimatronic 2-stref., chromowane elem., kierownica wielofunkcyjna - 81.900 zł. Rydzyna, powiat leszczyński, tel. 0511/33-11-66, 0511/33-11-88 www.autowega.autogielda.pl artur10@onet.pl KI0623240

SMART

SMART FORTWO, 1999 r., 51 tys. km, 600 ccm, benz., czerwono-szary, c. zamek, alufelgi, el. szyby, klimat., ABS, ASR, 2 airbagi, RO z CD, atrakc. wygląd, stan bdb, zarejestrowany, sprowadzony - 12.500 zł. Wrocław, tel. 0692/70-77-33

SMART FORTWO, 2000 r., 600 ccm, benz., srebrny, klimat., wspom. kierownicy, c. zamek + pilot, el. szyby, szklany dach, TC, 2 airbagi, alufelgi, nowe opony zimowe, zadbany, bez wypadku, I właśc., ks. serwisowa - 8.900 zł. Namysłów, tel. 0785/56-62-91 GI0A9RME

SUBARU

SUBARU IMPREZA GT, 1999 r., 120 tys. km, 2000 ccm, turbo, 218 KM, srebrny met., 5-drzw., wspom. kierownicy, kubełk. fotele, c. zamek, alufelgi - 16 000 zł. Kłodzko, tel. 0889/07-21-80 GI0C9F9T

SUZUKI

SUZUKI BALENO KOMBI, 1996 r., 177 tys. km, 1600 ccm, benz., granatowy met., c. zamek, ABS, RO z CD, stan bdb, 2 airbagi, 4 el. szyby, wspom. kierownicy, welurowa tap. - 4.500 zł + opłaty. Lubin, tel. 0512/63-74-11 GI94T949R

SUZUKI BALENO, 2000 r., 90 tys. km, 1300 ccm, 16V, zielony met., 3-drzw., automatic, pełne wyposaż., bardzo zadbany - 10.000 zł lub zamiana. Wałbrzych, tel. 0503/07-91-94 GI97LTJLP

SUZUKI LIANA, 2003 r., 1300 ccm, benz., srebrny met., pełne wyposaż., stan idealny - 15.500 zł. Syców, powiat oleśnicki, tel. 0661/61-57-77, 062/785-30-99 GI0C9RCX

SUZUKI LIANA II COMFORT, 2005 r., 89 tys. km, 1400 ccm, DI-D, srebrny met., zarejestr., I właśc., bez wypadku, oryg. lakier, stan idealny, klimat., ABS, ESP, 6 airbagów, RO z CD, 4 el. szyby, el. lusterka, komputer, kierownica wielofunkcyjna, alufelgi, nowe opony, alarm, serwisowany, zadbany, atrakc. wygląd, 5-drzwiowy - 28.900 zł, możliwe raty lub zamienię. Paczków, powiat nyski, tel. 0724/36-89-94 GI979NHEF

SUZUKI MARUTI, 1994 r., 78 tys. km, 796 ccm, grafitowy metalik, stan techniczny idealny, oryg. lakier, I właśc., przegląd do 2011 r. - 1.700 zł. Wałbrzych, tel. 0886/26-15-38 GI97PFJAK

SUZUKI SWIFT, 1992 r., 1000 ccm, benz., 5-drzwiowy - 800 zł. Chojnów, powiat legnicki, tel. 0602/69-73-88 GI07M4RH

SUZUKI SWIFT, 1992/93 r., 105 tys. km, 900 ccm, benz., c. zamek, zadbany - 1.500 zł. Godzieszów, powiat bolesławiecki, tel. 0513/81-47-36 GI97ERYE7

SUZUKI SWIFT SEDAN, 1995 r., 1600 ccm, benz., granatowy, 4-drzw., wspom. kier., wyposaż. el., stan bdb, bez wypadku - 4.800 zł, możl. raty lub zamienię. Prusice, powiat trzebnicki, tel. 0601/79-29-77, 0602/31-83-51 GI97KWEJR

SUZUKI SWIFT, 1995 r., 90 tys. km, 1200 ccm, perłowogranatowy, 5-drzwiowy, klimat., el. reg. reflektory, RO - 2.900 zł + opłaty. Rawicz, tel. 0607/40-20-17 GG9CEYRR

SUZUKI SWIFT, 2002 r., 49 tys. km, 1000 ccm, czerwony met., z salonu, serwisowany, kpl. dokumentacja, 2 kpl. kluczyków, zadbany, el. szyby, el. reg. reflektory, el. lusterka, wspom. kierownicy, zabezp. przed kradzieżą, reg. mocowanie pasów, c. zamek + pilot, po wymianie oleju, klocków ham. i filtrów, stan bdb - 8.200 zł lub zamienię na większy. Wrocław, tel. 0698/21-11-04 GI0CA39J

SUZUKI SWIFT GL, 2003 r., 95 tys. km, 1000 ccm, benz., z salonu, 5-drzwiowy, 2 kpl. kół (letn. i zim.) - 11.000 zł. Przemęt, powiat wolsztyński, tel. 0669/33-91-62 GI0C9R99

SUZUKI SWIFT, 2005/06 r., 75 tys. km, 1300 ccm, 92 KM, czerwony, 8 airbagów, klimat., ABS, ks. serwisowa, sprow., przygotowany do rejestr. - 25.900 zł. Wrocław, tel. 071/328-00-88, 0604/56-89-26 GI97CYE4J

SUZUKI WAGON R+, 1999 r., 117 tys. km, 1000 ccm, benz., zielony met., 2 airbagi, wspom. kierownicy, c. zamek, ABS, el. szyby, el. lusterka - 4.900 zł + opłaty. Syców, powiat oleśnicki, tel. 062/785-29-14, 0607/30-88-08 GI97NF373

TOYOTA

TOYOTA AURIS SOL, 2007 r., 75 tys. km, 2000 ccm, D-4D 126 KM, granatowy met., 5-drzw., 2-strefowy klimatronic, 9 pod. pow., ABS, EBD, VSC, el. otw. szyby (4), el. reg. lusterka, c. zamek, RO z CD + 6 głośników, komputer, tempomat, halogeny, wielofunkcyjna kier., 6-bieg., pali 5 l/100 km, zarejestrowany, serwisowany - 46.800 zł lub zam. na tańszy. Oleśnica, tel. 0510/12-34-03 GI0AX99H

TOYOTA AVENSIS, 1997/98 r., 170 tys. km, 1800 ccm, 16V, malinowy met., ABS, klimat., el. szyby, 4 airbagi, c. zamek, el. lusterka, alufelgi, stan bdb, zarejestr. - 8.900 zł. Złotoryja, tel. 0696/09-76-85 GI0C99KX

TARCZE - KLOCKI - SPRZĘGŁA - AMORTYZATORY
OPONY - ZAWIESZENIA - ROZRZĄDY - PŁYNY EKPL.
EXPRES SERWIS mechanika - części - wulkanizacja - Faktury VAT
W-w, ul. Sztabowa 32 (wjazd ASKOT), tel. 071/792 52 18, 501 250 982
OR083277

TOYOTA AVENSIS, 1998 r., 1800 ccm, benz., zielony met., z salonu, 2 airbagi, blokada skrzyni bieg. - 15.500 zł. Jelenia Góra, tel. 0694/36-59-36 GI0C44A9

TOYOTA AVENSIS, 1998 r., 230 tys. km, 2000 ccm, TDI, 90 KM, zielony met., el. 4 szyby, el. reg. lusterka, klimat., ABS, c. zamek, alarm, RO, wspom. kierownicy, immob., komputer, po wymianie wahaczy, sworzni kół, drążków kier., klocków i tarcz ham. - 12.900 zł. Kłodzko, tel. 0504/11-64-63 GI07JPF4

TOYOTA AVENSIS, 1998 r., 140 tys. km, 1600 ccm, benz. 110 KM, granatowy, zarejestr., bez wypadku, 2 airbagi, klimat., ABS, wspom. kierownicy, el. otw. szyby, el. reg. lusterka, immob., welurowa tap., RO, reg. fotele, stan idealny - 13.200 zł. Nysa, tel. 077/420-50-81, 0513/09-70-51 GI94W4MNT

TOYOTA AVENSIS SEDAN, 1998 r., 173 tys. km, 1600 ccm, benz., zielony met., klimat., 2 airbagi, ABS, immob., el. szyby, alarm, el. lusterka, c. zamek, RO, wspom. kierownicy, reg. kierownica, reg. fotel kierowcy, welurowa tap., 2 podłokietniki, halogeny, zderzaki w kolorze nadwozia, zarejestr. w kraju, stan bdb - 12.500 zł. Strzegom, powiat świdnicki, tel. 0667/86-61-97, 0725/69-97-71 GI09F4JW

TOYOTA AVENSIS, 1999 r., 2000 ccm, D-4D, srebrny met., stan bdb - 16.500 zł. Nysa, tel. 0501/34-18-83 GI97L9PJT

FOTO TOYOTA AVENSIS KOMBI, 1999 r., 182 tys. km, 2000 ccm, turbodiesel, zielony met., ABS, 4 el. szyby i lusterka, klimatyzacja, centr. zamek, 4 airbagi, wspomaganie kier., immobilizer, serwisowany w ASO, bezwypadkowy, sprowadzony z Niemiec, opłacony, przygotowany do rejestracji, koszt rejestr. jedynie 250 zł - 15.900 zł, możliwe raty, transport 100 km gratis. Wojcieszów, powiat złotoryjski, tel. 0605/62-70-21 www.rsbus.autogielda.pl KI1942109

TOYOTA AVENSIS KOMBI, 2000 r., 186 tys. km, 2000 ccm, D-4D, czarny met., stan idealny, zadbany, klimat., 4 el. szyby, el. lusterka, c. zamek + pilot, 3 kpl. kluczyków, Webasto, ABS, wspom. kierownicy, halogeny, welurowa tap., skórzana kier., 6 airbagów, RO, hak - 15.200 zł + opłaty. Legnica, tel. 0792/92-99-92 GI04XJMT

TOYOTA AVENSIS KOMBI, 2000 r., 205 tys. km, 2000 ccm, D-4D, srebrny, ABS, alufelgi, c. zamek, el. szyby, el. lusterka, 6 airbagów, Webasto, wspom. kierownicy, drewn. wykończenia, klimat., relingi dach., roleta, RO z CD, halogeny, zarejestr., sprow. - 14.500 zł. Polkowice, tel. 0667/89-92-48 GI0AX9AC

TOYOTA AVENSIS KOMBI, 2000 r., 170 tys. km, 2000 ccm, D-4D, zielony met., klimat., 6 airbagów, drewn. dodatki, wspom. kierownicy, ABS, komputer, RO z CD, el. szyby, el. lusterka, halogeny, stan bdb, sprowadzony, ks. serwisowa - 17.600 zł + opłaty. Sobótka, powiat wrocławski, tel. 0511/72-21-72 GI0ARCFR

FOTO TOYOTA AVENSIS KOMBI, 2000 r., 2000 ccm, D-4D, srebrny metalik, 5-drzw., ABS, alarm, alufelgi, c. zamek, el. otw. szyby (4), el. reg. lusterka, immobilizer, klimatyzacja, 2 pod. pow., reg. kierownica, RO, tap. welurowa, wspom. kier., sprowadzony, opłacony, gotowy do zarejestrowania (250 zł), zadbane, czyste wnętrze - 17.900 zł możliwa zamiana, komis, raty. Świdnica, tel. 074/853-31-10, 074/853-31-10 074/853-31-10 www.bestcar.autogielda.pl komisbestcar@wp.pl KI0056070

TOYOTA AVENSIS KOMBI, 2000 r., 170 tys. km, 2000 ccm, D-4D, zielony met., 6 airbagów, pełne wyposaż. elektr., ABS, ESP, drewn. dodatki, welurowa tap., halogeny, relingi dach., roleta, zadbany, stan idealny - 14.500 zł + opłaty. Zgorzelec, tel. 0787/69-12-32 GI0HEMK

FOTO TOYOTA AVENSIS SEDAN, 2001 r., 167 tys. km, 2000 ccm, 110 KM, diesel, zielony met., 4-drzw., bez wypadku, kierowca niepalący, kpl. dokumentacja, I właściciel, serwisowany, sprowadzony, ABS, alum. felgi 15", c. zamek, el. otw. szyby (4), el. reg. lusterka, immobilizer, klimatyzacja, 4 pod. pow., reg. kierownica, RO z CD, tap. welurowa - 17.900 zł + opłaty. Legnica, tel. 0791/69-01-63 KI2217709

TOYOTA AVENSIS KOMBI, 2001 r., 181 tys. km, 2000 ccm, D-4D, 110 KM, srebrny met., ABS, c. zamek, wspom. kierownicy, klimatronic, el. szyby, el. lusterka, 6 airbagów, komputer, relingi dach., roleta, welurowa tap., nowy model, bez wypadku, 2 kpl. kół (letn. i zim.), stan idealny - 22.500 zł lub zamienię. Lubań, tel. 075/722-59-98, 0501/70-71-79 GG9RHYCK

TOYOTA AVENSIS KOMBI, 2001 r., 135 tys. km, 2000 ccm, D-4D, 110 KM, srebrny met., bez wypadku, kpl. dokumentacja, serwisowany, klimat., 6 airbagów, ABS, Webasto, komputer, el. lusterka i szyby, c. zamek, RO + CD, roleta bag., model po liftingu, stan idealny, sprowadzony - 15.500 zł. Niemcza, powiat dzierżoniowski, tel. 0661/31-31-87 GI0C3AL7

TOYOTA AVENSIS KOMBI, 2001 r., 1600 ccm, 16V, srebrny met., klimat., 4 airbagi, pełne wyposaż. elektr., komputer, halogeny, welurowa tap., serwisowany, stan idealny - 15.000 zł. Wołczyn, powiat kluczborski, tel. 077/414-52-80, 0663/45-13-97 GI0ARWRE

FOTO TOYOTA AVENSIS, 2001 r., 2000 ccm, benzyna, srebrny, klimatronic, ABS, immob., c. zamek, 4 airbagi, wspom. kier., alufelgi, el. szyby, el. lusterka, podgrz. lusterka, alarm, el. reg. fotele, skórzana tap., podgrz. fotele, lakierowane zderzaki i lusterka, 5-drzwiowy, RO z CD, garażowany - 18.900 zł możliwe raty. Ząbkowice Śląskie, tel. 0506/18-32-52, 074/810-03-02 www.kalmar.autogielda.pl jerzymajerczyk@vp.pl KI0335809

TOYOTA AVENSIS KOMBI, 2001/02 r., 173 tys. km, 2000 ccm, D-4D (110 KM), srebrny metalik, model po liftingu, serwisowany, sprowadzony, ABS, alum. felgi, c. zamek, el. otw. szyby (4), el. reg. lusterka, ESP, immobilizer, halogeny, wielofunkcyjna kierownica, klimatyzacja, komputer pokl., 6 pod. pow., RO z CD, komplet kluczy, stan idealny - 17.300 zł. Legnica, tel. 0880/37-22-72 bryk3@wp.pl II0C74HT

TOYOTA AVENSIS KOMBI, 2001/02 r., 240 tys. km, 2000 ccm, D-4D, srebrny met., bez wypadku, I właśc. w kraju, stan idealny - 20.000 zł. Lubin, tel. 0721/17-51-28 GI0C9RRL

TOYOTA AVENSIS KOMBI, 2001/02 r., 205 tys. km, 2000 ccm, D-4D, czarny met., zadbany, klimat., el. lusterka i 4 szyby, ABS, c. zamek, wspom. kierownicy, hak, welurowa tap., 6 airbagów, radio + zmieniacz na 6 CD, hak, tylna szyba podgrzewana, GPS, relingi dach. - 18.000 zł lub zamienię. Wrocław, tel. 0609/73-58-37 GI0CA3Y7

TOYOTA AVENSIS SOL EXCLUSIV, 2003 r., 100 tys. km, 2000 ccm, szary metalik, pełne wyposaż. oprócz skórzanej tap., I właśc., serwisowany, ks. serwisowa, bez wypadku, alufelgi 17", stan idealny - 36.500 zł. Lubin, tel. 0603/77-14-72 GI0C7W94

TOYOTA AVENSIS VERSO, 2003 r., 190 tys. km, 2000 ccm, D-4D, srebrny met., 7-osobowy, klimat., el. szyby, 6 airbagów, podwójne ogrzew., alufelgi, halogeny, relingi dach., RO z CD, świeżo sprowadzony, przygotowany do rejestr. - 35.000 zł. Wrocław, tel. 0509/69-61-21, 0519/17-94-84 GI94XAEJP

TOYOTA AVENSIS KOMBI, 2004 r., 160 tys. km, 2000 ccm, D-4D, 116 KM, szary met., nowy model, ABS, ESP, wszystkie elektr. dodatki, klimatronic 2-stref., komputer, tempomat, podgrz. fotele, sensor deszczu i zmierzchu, RO z CD, 8 airbagów, wielofunkcyjna kier., alufelgi, halogeny, podłokietniki, ks. serwisowa, bez wypadku, opłacony - 36.700 zł lub zamienię. Lubań, tel. 0501/70-71-79, 075/722-59-98 GI97CLKL3

TOYOTA AVENSIS SOL KOMBI, 2004 r., 152 tys. km, 2000 ccm, D-4D, 116 KM, szampanowy met., bez wypadku, oryg. lakier, w kraju od tygodnia, zarejestr., od 1. właśc., ks. serwisowa, kpl. kluczyków, pełne wyposaż., nie palono wewnątrz papierosów, ABS, 10 airbagów, klimatronic, komputer, 4 el. szyby i lust., c. zamek, welurowa tap., stan idealny - 37.600 zł. Wałbrzych, tel. 0886/72-99-64 GI0C3MNT

TOYOTA AVENSIS SOL KOMBI, 2004/05 r., 167 tys. km, 2000 ccm, TDI, 116 KM, srebrno-złoty met., bez wypadku, klimatronic 2-strefowy, ABS, ESP, RM + CD, 8 airbagów, 4 el. szyby i reg. lusterka, sensor deszczu, komputer, tempomat, c. zamek, wspom. kierownicy, immob., I właśc., serwisowany, stan idealny, roleta bag., relingi dach., chromowane dodatki - 32.600 zł lub zam. na tańszy. Polanica-Zdrój, powiat kłodzki, tel. 0794/10-39-34 GI0Y9KW

FOTO TOYOTA AVENSIS HATCHBACK, 2005 r., 94 tys. km, benzyna, met., bezwypadkowy, krajowy, serwisowany, 100% orginał, wszystko udokumentowane, 1 właśc., pełna dokumentacja, 2 komplety kół, klimat., ESP, ABS, kierownica multimedialana, poduszki pow., auto bardzo mało spala benz. - w trasie 5,4 l/100 km - 40.900 zł negocjacje. Myszków, tel. 0504/91-33-05 longer345@o2.pl II0C9JF9

TOYOTA AVENSIS KOMBI, 2005 r., 2000 ccm, D-4D, czarny met., I właśc., kupiony w kraju, serwis. w ASO, ABS, ASR, 4 airbagi, RO z CD ze ster. przy kier., komputer pokładowy, wspom. kierownicy, el. otw. szyby, el. reg. lusterka, relingi dach., klimat. - 42 800 zł. Opole, tel. 077/441-15-55, 0600/01-23-90 GI04H3KN

TOYOTA AVENSIS KOMBI, 2005 r., 2000 ccm, D-4D 116 KM, czarny met., I właśc. w kraju, serwisowany, ABS, ASR, 4 airbagi, RO z CD ze ster. przy kier., komputer pokładowy, wspom. kierownicy, el. otw. szyby, el. reg. lusterka, relingi dach., klimat., Webasto - 44 800 zł. Opole, tel. 077/441-15-55, 0600/01-23-90 GI09JMTW

TOYOTA AVENSIS SOL KOMBI, 2005 r., 103 tys. km, 2200 ccm, diesel, 105 KM, szary met., ABS, 9 airbagów, klimatronic, ksenony, alufelgi, inne dodatki, kupiony i serwisowany w ASO w kraju, ks. serwisowa - 48.000 zł. Wrocław, tel. 0669/41-27-75 GI0CA4EL

TOYOTA AVENSIS KOMBI, 2006 r., 146 tys. km, 2200 ccm, D-4D 150 KM, grafitowy met., I właśc., bez wypadku, najbogatsza wersja wyposaż., duża kolorowa nawigacja + pilot, alufelgi, 6-bieg., 4 el. szyby, 10 airbagów, kurtyny, ksenony, spryskiwacze reflektorów, skórzana tap., podgrz. fotele, parktronic x 2, klimatronic, zarejestr. - 44.800 zł. Wrocław, tel. 0782/56-02-39 GI09X7CR

TOYOTA AVENSIS SEDAN, 2006 r., 108 tys. km, 2300 ccm, D-4D, 150 KM, czarny met., kupiony w salonie w kraju, I właśc., bez wypadku, serwisowany do końca w ASO, kpl. dokumentacja, ks. serwisowa, 3 kluczyki z pilotem, bogate wyposaż., ksenony, klimatronic, komputer, oryg. RO z CD, wielofunkcyjna kier., airbagi, czujnik parkowania - 54.900 zł. Wrocław, tel. 0693/16-26-91 GI0A9M7H

TOYOTA AVENSIS KOMBI, 2006/07 r., 39 tys. km, 1800 ccm, grafitowy met., klimatronic, tempomat, podgrz. fotele, c. zamek, 11 airbagów, alarm, szyby, ks. serwisowa, pełne wyposaż. elektr., TRC, VSC - 42.900 zł. Świdnica, tel. 0724/16-31-51 GI0C9PX9

TOYOTA AVENSIS SEDAN, 2006/07 r., 78 tys. km, 2000 ccm, D-4D, wiśniowy met., klimatronic, TRC, VSC, Webasto, 11 airbagów, c. zamek, alufelgi, RO z CD, tempomat, ks. serwisowa, pełne wyposaż. elektr., bez wypadku, nowe opony - 48.900 zł. Świdnica, tel. 0602/76-99-49 GI97RXW7R

TOYOTA AVENSIS SOL KOMBI, 2007 r., 2000 ccm, D-4D 126 KM, perłowosrebrny, nawigacja DVD, 6 biegów, 9 airbagów, klimatronic 2-stref., komputer, tempomat, nowy model, ABS, ESP, ASR, 4 el. szyby, halogeny, chromy, RO z CD, podłokietniki, skórzana kier., alarm, serwisowany, telefon, welurowa tap., sensor deszczu, bezwypadkowy - 43.900 zł. Sobótka, powiat wrocławski, tel. 0510/82-38-74 II0C7X3A

TOYOTA AYGO, 2006 r., 70 tys. km, 1000 ccm, benz., szary met., 5-drzw., ABS, ESP, klimat., radio + CD, 4 airbagi, c. zamek, zadbany, wspom. kierownicy - 23.600 zł. Jastrzębie-Zdrój, tel. 0883/70-55-95 GI0C9PY3

TOYOTA AYGO SOL, 2009 r., 3 tys. km, 1000 ccm, srebrny metalik, klimat., TRC, RO z CD, pełne wyposaż. elektr. (gwarancja), bez wypadku, I właśc., 5-drzwiowy, 6 airbagów - 36.900 zł. Świdnica, tel. 0724/16-31-51 GI0AMCAN

TOYOTA CAMRY, 1994 r., 3000 ccm, benz., inst. gaz., zielony met., ważne OC i przegląd, pełne wyposaż. - 2.500 zł lub zamienię. Wrocław, tel. 0880/57-02-65 GI97P9C9F

TOYOTA CAMRY, 2007 r., 30 tys. km, 2400 ccm, czerwony met., skórzana tap., 9 airbagów, ABS, ASP, CD, alufelgi, AC, el. szyby, el. lusterka, c. zamek, stan bdb, tempomat, el. fotele - 65.000 zł. Lubin, tel. 076/844-43-09, 0668/74-26-89 GI0C93NF

TOYOTA CARINA SEDAN, 1990 r., 2000 ccm, diesel, biały, 5-drzw., bez wypadku, kierowca niepalący, kpl. dokumentacja, kupiony w kraju, zarejestr., alarm z pilotem, c. zamek sterowany pilotem, tap. welurowa, wspom. kier., bardzo ekonomiczny - 2.500 zł do negocjacji lub zamienię. Kamieniec Ząbkowicki, tel. 0724/11-67-11 II0C9KRK

TOYOTA CARINA, 1995 r., 2000 ccm, benz., ważne OC i przegląd, c. zamek, RO, 5-bieg. - 4.300 zł lub zamienię. Wrocław, tel. 0880/57-02-65 GI079AHE

TOYOTA CARINA, 1995 r., 2000 ccm, benz., ważne OC i przegląd, el. szyby, immob. - 3.900 zł lub zamienię. Wrocław, tel. 0794/96-78-41 GI07FP7C

TOYOTA CARINA E SEDAN, 1996 r., 1600 ccm, 16V, granatowo-zielony met., wspom. kier., ABS, c. zamek, alarm + pilot, RO z CD, I rejestracja w 1997 r., immobilizer, ważne OC i przegląd, zarejestr., atrakc. wygląd, stan bdb - 6.500 zł lub zam. na Opla Vectrę B, Peugeota 406. Wrocław, tel. 0603/96-46-49 GI04XMMK

TOYOTA COROLLA hatchback, 1987/94 r., 1800 ccm, diesel, biały, zarejestr., ważne OC i przegląd - 1.000 zł. Chwaliszew, powiat krotoszyński, tel. 0693/08-57-54 GI0CA4RF

TOYOTA COROLLA, 1995/96 r., 198 tys. km, 1300 ccm, benz., czerwony, 5-drzw., 5-bieg., zarejestr., wspom. kierownicy, alum. felgi, immob., RO, zderzaki i lust. w kol. nadwozia, stan idealny - 7.800 zł lub zamienię. Paczków, powiat nyski, tel. 0519/13-35-50 GI0C9JAW

TOYOTA COROLLA SEDAN, 1996/97 r., 1300 ccm, benz., bordowy met., z salonu w kraju, stan bdb - 6.700 zł. Środa Śląska, tel. 0697/53-73-33 GI0C9XKJ

TOYOTA COROLLA KOMBI, 1997 r., 1800 ccm, benz., srebrny, napęd 4x4, nowy model, stan bdb - 6.200 zł Opole, tel. 0796/41-50-69 GI0C9KNE

TOYOTA COROLLA hatchback, 1998 r., 89 tys. km, 1400 ccm, inst. gaz., malinowy, 3-drzwiowy, zarejestr. w kraju, ABS, airbag, RO z CD, wspom. kierownicy, immob., kpl. dokumentacja, ekonomiczny, zadbany, ważne OC i przegląd, możl. wysłania zdjęć na e-mail - 7.000 zł, możl. raty. Wrocław, tel. 0698/14-41-22 allexy1@wp.pl GI04XP4T

TOYOTA COROLLA, 1999 r., 117 tys. km, 1400 ccm, wtrysk, biały, alarm, kpl. opon letnich, kupiony w kraju, serwis. w ASO, ks. serwisowa, airbag, RO z CD Panasonic, welurowa tap., wspom. kierownicy, c. zamek, po wymianie rozrządu - 11.800 zł. Opole, tel. 077/441-15-55, 0600/01-23-90 GI0C9K77

TOYOTA COROLLA KOMBI, 1999 r., biały - 7.500 zł. Zgorzelec, tel. 0603/08-26-37 GI09LPMX

TOYOTA COROLLA, 2000 r., 120 tys. km, 1400 ccm, bordowy met., bez wypadku, garażowany, kupiony w salonie, I właśc., klimat., ABS, wspomaganie kier., c. zamek, el. szyby i lusterka, 4 airbagi, 5-drzwiowy, zadbany, stan idealny - 14.900 zł. Lubin, tel. 076/840-88-36, 0606/65-27-39 GI0C9YHW

TOYOTA COROLLA, 2000 r., 1900 ccm, diesel, srebrny, sprow., 3-drzwiowy, ABS, wspom. kier., RO, komputer pokl. - 8 350 zł. Wrocław, tel. 0889/08-19-60 GI97MHR4M

TOYOTA COROLLA, 2002 r., 160 tys. km, 2000 ccm, D-4D, 90 KM, srebrny met., welurowa tap., komputer, ABS, el. szyby, el. lusterka, nawigacja, airbag, wspom. kierownicy, I właśc., serwis. w ASO, bez wypadku - 27.000 zł lub zamienię. Jastrzębie-Zdrój, tel. 032/474-04-80, 0604/22-42-88 GI04THKA

TOYOTA COROLLA hatchback, 2002 r., 1600 ccm, 16V, srebrny met., alufelgi, klimat., 4 airbagi, komputer, pełne wyposaż. elektr., halogeny, ABS, RO + CD - 21.500 zł. Wołczyn, powiat kluczborski, tel. 077/414-52-80, 0663/45-13-97 GI97M3H44

TOYOTA COROLLA HIGH LINEA SOL, 2002/03 r., 119 tys. km, 1600 ccm, VVTi, 16V, srebrny metalik, 5-drzwiowy, kpl. dokum., pełne wyp. elektr., c. zamek + pilot, ABS, TCS, ESP, SRS, wspomaganie kier., immob., klimatronic, 4 airbagi, RO z CD ze ster. przy kier., alufelgi, zarejestr., po wym. klocków hamulcowych, nowy przegląd, nowe opony - 23.900 zł. Kalisz, tel. 0515/70-05-61 GI0C3WXN

TOYOTA COROLLA HATCHBACK SOL, 2002/03 r., 147 tys. km, 2000 ccm, D-4D 110 KM, grafitowy met., c. zamek, komputer, klimatronic, welurowa tap., alufelgi, chromowane dodatki, ABS, ESP, 4 el. szyby, el. lusterka, 6 airbagów, w kraju, stan bdb, serwisowany, dynamiczny silnik, podłokietnik, immob. - 23.900 zł + opłaty. Legnica, tel. 0601/56-78-16 GI0794P7

TOYOTA COROLLA SOL HATCHBACK, 2002/03 r., 160 tys. km, 2000 ccm, D-4D, granatowy met., klimatronic, pełne wyposaż. elektr., TRC, alufelgi, ASP, aterm. szyby, alufelgi, halogeny, sensor deszczu, 3-drzwiowy, bez wypadku, alarm, I właśc., 8 airbagów - 26.900 zł. Świdnica, tel. 0602/76-99-49 GI073M7N

TOYOTA COROLLA, 2003 r., 1400 ccm, 16V, z salonu, stan bdb, klimat. - 24.500 zł lub zam. na tańszy. Legnica, tel. 0601/26-07-83 GI09LLJY

FOTO TOYOTA COROLLA HATCHBACK, 2003 r., 60 tys. km, 1600 ccm, VVT-i, srebrny met., 3-drzw., bez wypadku, garażowany, kierowca niepalący, kpl. dokumentacja, kupiony w kraju, I właściciel, serwisowany w ASO, ABS, alarm, c. zamek, el. otw. szyby, el. reg. lusterka, immobilizer, komputer pokl., pod. pow., reg. kierownica, RO, wspom. kier. - 22.500 zł do negocjacji. Legnica, tel. 0601/80-88-40, 076/850-70-64 mzdancewicz@wp.pl II0CA4AL

TOYOTA COROLLA SOL + KOMBI, 2003/04 r., 160 tys. km, 2000 ccm, D-4D, srebrny met., klimatronic, pełne wyposaż. elektr., 6 airbagów, ABS, ASP, RO z CD, aterm. szyby, alufelgi, I właśc., bez wypadku - 26.900 zł. Świdnica, tel. 0602/76-99-49 GI0C9PTW

TOYOTA COROLLA, 2004 r., 112 tys. km, 2000 ccm, diesel, szary met., klimat., c. zamek, alarm, wspom. kierownicy, komputer, immob., nawigacja, el. szyby, el. lusterka, I właśc., garażowany - 36.800 zł lub zamienię. Jastrzębie-Zdrój, tel. 032/474-04-80, 0604/22-42-88 GI04THK9

TOYOTA COROLLA KOMBI, 2004 r., 185 tys. km, biały, nowy model, bez wypadku, zarejestr. - 23.300 zł. Leszno, tel. 0697/62-87-79 GI0C9YCC

TOYOTA COROLLA HATCHBACK, 2004/05 r., 143 tys. km, 2000 ccm, D-4D, czarny met., klimat., c. zamek, wspom. kierownicy, 5-drzwiowy, ABS, ASP, RO z CD, aterm. szyby, 6 airbagów, I właśc., ekonomiczny, bez wypadku - 28.900 zł. Świebodzice, powiat świdnicki, tel. 0724/16-31-51 GI04XEPK

TOYOTA COROLLA KOMBI, 2006/07 r., 84 tys. km, 1400 ccm, D-4D, granatowy met., bez wypadku, serwisowany, I właśc., pełna dokumentacja, 6 airbagów, ABS, ESP, klimatronic, alufelgi, 4 el. szyby i reg. lusterka, c. zamek, komputer, RO + CD, podłokietnik, relingi dach., stan idealny, sprowadzony - 28.900 zł. Niemcza, powiat dzierżoniowski, tel. 0661/31-31-87 GI0C3ALH

TOYOTA PICNIC, 1997 r., 163 tys. km, 2000 ccm, benz., wrzosowy met., 6-osobowy, bez wypadku, serwisowany, wspom. kierownicy, c. zamek, 2 airbagi, el. szyby, el. lusterka, RO z CD, klimat., welurowa tap., ABS, relingi dach., roleta bag., zarejestr., nieeksploat. w kraju, zadbany - 16.500 zł. Lubin, tel. 0512/63-74-11 GI94EEPYX

TOYOTA PICNIC, 1997 r., 2200 ccm, turbo D, 6-osobowy, pełne wyposaż. oprócz skórzanej tap., atrakc. wygląd, w ciągłej eksploat. - 15.800 zł. Oława, tel. 0667/25-95-55 GI0A7A3N

TOYOTA PICNIC VAN, 1998 r., 177 tys. km, 2200 ccm, turbo D, srebrny, el. reg. i podgrz. lusterka, 4 el. szyby, podgrz. szyba tylna, 2 airbagi, 6-osobowy, klimat., c. zamek, alarm + pilot, relingi dach., stan bdb, zarejestr., opłacony - 16.700 zł. Legnica, tel. 0698/50-96-15, 076/854-97-69 po godz. 18 GI97PXJFN

TOYOTA PREVIA, 1992 r., 2400 ccm, benz., bordowy, ważne OC i przegląd - 4 200 zł lub zamienię. Wrocław, tel. 0796/96-93-96 GI97MANWE

TOYOTA PREVIA, 1992 r., 180 tys. km, 2400 ccm, benz., grafitowy met., zarejestr., ważne OC i przegląd, 7-osobowy, stan bdb - 13.500 zł. Wrocław, tel. 0507/77-98-78 GI0A7HJY

TOYOTA SUPRA, 1990 r., 3000 ccm, alufelgi, c. zamek, airbagi, el. szyby, dach Targa - 8.000 zł. Oława, tel. 0782/44-53-30, 0794/78-62-50 GI09JFWK

TOYOTA YARIS, 1999 r., 1000 ccm, benz., granatowy, 2-drzw., alarm, el. otw. szyby, garażowany, immobilizer, klimatyzacja, komputer pokl., pod. pow., reg. kierownica, RO, sprowadzony, wspom. kier., zarejestr. - 14.000 zł. Legnica, tel. 0788/70-03-03 II09AWCT

TOYOTA YARIS, 2000 r., 1000 ccm, benz., zarejestr., z salonu w kraju, bez wypadku, 5-drzwiowy, airbag, komputer, zużycie paliwa 5 l/100 km, oryg. RO, serwis. w ASO - 13.700 zł lub zamienię na inny. Bolesławiec, tel. 0602/23-29-81 GI94LYYYJ

TOYOTA YARIS VERSO, 2000 r., 1300 ccm, benz., 5-drzwiowy, c. zamek, wspom. kierownicy, pełne wyposaż. elektr., 2 szyberdachy, klimat., hak, relingi dach., ks. serwisowa, atrakc. wygląd, przygotowany do rejestr. - 16.000 zł. Oława, tel. 0667/25-95-55 GI0H9CK

TOYOTA YARIS, 2001 r., 1000 ccm, benz., czerwony met., kupiony w kraju, I właśc., RO, stan idealny, kpl. opon letnich, alarm - 16.800 zł. Opole, tel. 077/441-15-55, 0600/01-23-90 GI0A9HCY

FOTO TOYOTA YARIS, 2001 r., 140 tys. km, 1000 ccm, benzyna, biały, bez wypadku, I właściciel, ABS, c. zamek, el. otw. szyby, komputer pokl., 2 pod. pow., RO, wspom. kier., stan bardzo dobry, sprowadzony z Francji, po opłatach, faktura VAT, marża, koszty rejestracji 250 zł, cena - 11.000 zł. Wrocław, tel. 0697/20-80-70 II0CA3FF

TOYOTA YARIS, 2002 r., 1000 ccm, benz., złoty met., pełne wyposaż. elektr., komputer, klimat., 2 airbagi, welurowa tap., ABS - 14.500 zł. Wołczyn, powiat kluczborski, tel. 077/414-52-80, 0663/45-13-97 GI97JKJPT

FOTO TOYOTA YARIS, 2002 r., 50 tys. km, 1000 ccm, benz., bezwypadkowy, kupiony w kraju, serwisowany, ABS, alarm z pilotem, c. zamek z pilotem, el. otw. szyby, immobilizer, 2 pod. pow., RO, tap. welurowa, wspom. kier., zarejestr., dzielone siedzenia, przesuwana tylna kanapa, komplet opon zimowych, stan b. dobry - 17.800 zł. Wrocław, tel. 0504/68-49-90 II0C74WT

TOYOTA YARIS VERSO, 2002/03 r., 180 tys. km, 1400 ccm, diesel, czarny metalik, 6 airbagów, ASP, ABS, klimat., alufelgi, el. szyby i reg. lusterka, alarm, c. zamek, welurowa tap., relingi dach., bez wypadku i korozji, stan bdb, I właśc., zadbany, nie wymaga wkładu finans., sprowadzony - 19.600 zł. Duszniki-Zdrój, powiat kłodzki, tel. 0604/51-79-70 GI0C374T

TOYOTA YARIS, 2002/03 r., 90 tys. km, 1000 ccm, VVT-i, oliwkowy met., I właśc., bez wypadku, serwisowany, 5-drzwiowy, klimat., ABS, c. zamek, wspom. kierownicy, el. szyby, komputer, 2 airbagi, alarm, oryg. radio, stan idealny - 19.900 zł. Kłodzko, tel. 074/867-72-55, 0693/53-08-88, 0601/30-09-70 GI97JXEKF

FOTO TOYOTA YARIS HATCHBACK, 2002/03 r., 55 tys. km, 1000 ccm, 16V, benz., czerwony, 3-drzw., bez wypadku, kierowca niepalący, kpl. dokumentacja, I właściciel, serwisowany, sprowadzony, ABS, c. zamek, el. otw. szyby, el. reg. lusterka, immobilizer, klimatyzacja, 4 pod. pow., reg. kierownica, RO, tap. welurowa, wspom. kier., stan idealny - 14.500 zł. Legnica, tel. 0791/69-01-63, 0889/82-48-79 KI0040530

TOYOTA YARIS VERSO, 2002/03 r., 169 tys. km, 1300 ccm, VVT-i, srebrny met., ABS, 4 airbagi, c. zamek, wspom. kierownicy, bez wypadku, stan idealny, sprow. z Niemiec - 17.500 zł. Miękinia, tel. 071/317-81-19, 0601/82-22-34 GI97JKL3N

TOYOTA YARIS, 2003 r., 120 tys. km, 1000 ccm - 12.500 zł. Milicz, tel. 0609/05-20-15 GI0C7EJW

TOYOTA YARIS, 2003 r., 119 tys. km, 1400 ccm, D-4D, srebrny met., ABS, wspom. kierownicy, c. zamek, 4 airbagi, RO z CD, el. szyby, el. lusterka, klimat., nawigacja, alufelgi, 3-drzwiowy, stan bdb, sprow. - 17.200 zł. Sobótka, powiat wrocławski, tel. 0601/78-23-69, 071/316-22-14 GI0C9TCF

TOYOTA YARIS, 2003 r., 1400 ccm, D-4D, szampanowy, sprow., bez wypadku, 5-drzwiowy, 4 airbagi, ABS, RO, c. zamek, immob., zadbany - 17.500 zł. Żmigród, powiat trzebnicki, tel. 0886/75-68-88 GI0A3CPX

TOYOTA YARIS, 2003/04 r., 38 tys. km, 1000 ccm, benz., zielony met., 5-drzw., ABS, c. zamek, wspom. kierownicy, komputer, kupiony w salonie, serwisowany - 16.900 zł. Gostyń, tel. 0605/72-56-22 GI09F9KL

TOYOTA YARIS SOL +, 2003/04 r., 90 tys. km, 1400 ccm, D-4D, grafitowy met., klimat., Webasto, podgrz. fotele, pełne wyposaż. elektr., nowe opony, serwisowany, bez wypadku, 6 airbagów, aterm. szyby, 5-drzwiowy - 23.900 zł. Świdnica, tel. 0724/16-31-51 GI97JH9NX

TOYOTA YARIS, 2004 r., 117 tys. km, 1000 ccm, wtrysk, srebrny, 5-drzw., I właśc., c. zamek, wspom., el. szyby, bez wypadku, stan idealny - 17.500 zł. Strzelin, tel. 071/392-38-76, 0728/99-40-18 GI0CA4LK

TOYOTA YARIS, 2004/05 r., 60 tys. km, 1000 ccm, VVT-i, ciemnosrebrny met., stan idealny, po liftingu, I właśc., serwisowany, wspom. kierownicy, 4 airbagi, komputer pokładowy, ABS, RO z CD, rozsuwana i składana kanapa, reg. kierownica, immob., zużycie paliwa 4.5 l/100 km, opony zimowe i letnie, zadbany - 22.900 zł, możliwe raty lub zamienię. Strzegom, powiat świdnicki, tel. 0796/71-29-20 GI97K3TWH

TOYOTA YARIS, 2005 r., 75 tys. km, 1400 ccm, D-4D, 4-drzwiowy, el. szyby, el. lusterka, klimat., ABS, c. zamek, sprow. - 21.500 zł. Ząbkowice Śląskie, tel. 0665/36-41-71 GI0A9WF9

TOYOTA YARIS, 2008 r., 12 tys. km, 1400 ccm, D-4D, grafitowy metalik, automatyczna skrzynia biegów, skórzana tapicerka, klimatyzacja, nawigacja, skórzana kierownica wielofunkcyjna, RO z CD/MP3, bluetooth, el. lusterka, el. szyby, ESP, aluminiowe felgi, parktronic, przyciemniane szyby, książka serwisowa, 2 kluczyki - 46.900 zł lub zamienię na tańszy. Rydzyna, powiat leszczyński, tel. 0511/33-11-66, 0511/33-11-88 www.autowega.autogielda.pl artur10@onet.pl KI0678720

TRABANT

TRABANT POLO KOMBI, 1992 r., benz. - 600 zł. Wrocław, tel. 0796/96-93-96 GI97MT9AN

VOLVO

VOLVO 440, 1990 r., 170 tys. km, 1700 ccm, benz., inst. gaz., niebieski, wspom. kierownicy, zarejestr. - 1.900 zł lub zamienię na mniejszy. Ostrów Wielkopolski, tel. 0698/77-82-68 GI09W3P

VOLVO 440, 1995 r., 212 tys. km, 1800 ccm, benz., niebieski met., airbag, el. szyby, klimat., wspom. kierownicy, el. reg. i podgrz. lusterka, immob., radio, ABS - 3.000 zł. Siechnice, powiat wrocławski, tel. 0664/13-80-38 GI0C7YTM

FOTO VOLVO 460 SEDAN, 1994 r., 1973 ccm, benz., inst. gaz., granatowy met., kierowca niepalący, zarejestr., ABS, aut. skrzynia bieg., c. zamek, el. otw. szyby, el. reg. lusterka, immobilizer, reg. kierownica, RO, tap. welurowa, wspom. kier., hak, koła letnie i zimowe z kompletem felg, pęknięty tylny zderzak - 2.700 zł do negocjacji. Bolesławiec, tel. 0509/39-73-86 II0C74YR

VOLVO 460 SEDAN, 1995 r., 1700 ccm, benz., inst. gaz., zielony met., stan bdb, c. zamek, wspom. kierownicy, zadbane wnętrze - 2.300 zł lub zamienię na inny. Wrocław, tel. 0666/25-52-25 GI0AMK7F

VOLVO 460, 1996 r., 2000 ccm, benz., inst. gaz., szary met., półskórzana tap., RO z MP3, wspom. kierownicy, nowe opony, stan bdb - 4.900 zł. Głogów, tel. 0604/47-72-21 GI97ELCNC

VOLVO 740, 1989 r., 2400 ccm, diesel, kremowy, automatic, ocynkowane nadwozie, el. szyby, kpl. opon zimowych, alufelgi - 3.600 zł do negocjacji, możl. wysł. zdjęć na e-mail. Kłodzko, tel. 0723/92-38-17 GI97NMJHK

VOLVO 850, 1995 r., 2000 ccm, benz., inst. gaz., ważne OC i przegląd, c. zamek, el. szyby, wspom. kierownicy, ABS, RO - 3.200 zł lub zamienię. Wrocław, tel. 0880/57-02-65 GI0Y4YA

VOLVO 850 KOMBI, 1996 r., 318 tys. km, 2500 ccm, TDI, granatowy, stan db, c. zamek, wspom. kierownicy, halogeny, do opłat rejestracyjnych - 5.400 zł. Polanica-Zdrój, powiat kłodzki, tel. 0887/10-47-01, 0887/06-35-31 GI97F79RH

VOLVO 850 KOMBI, 1996 r., 170 tys. km, 2000 ccm, benz., inst. gaz., niebieski met., klimat., el. szyby, 2 airbagi, el. lusterka, wspom. kierownicy, c. zamek, RO, sprowadzony - 6 300 zł + opłaty. Sobótka, powiat wrocławski, tel. 0608/76-96-01 GI04P9EN

VOLVO 940 KOMBI, 1994 r., 270 tys. km, 2300 ccm + inst. gazowa, czerwony, wspom. kierownicy, ABS, 2 airbagi, alufelgi, I właśc. - 7 400 zł. Błaszki, powiat sieradzki, tel. 0783/96-49-57 GI0C3WYR

VOLVO 940 SEDAN, 1997 r., 2400 ccm, turbo D, biały, klimatyzacja, 5-bieg., hak, wyposaż. el., zarejestr., el. otw. szyby (4), bez wypadku, nowy rozrząd - 8.000 zł, możl. raty lub zamienię. Prusice, powiat trzebnicki, tel. 0601/79-29-77, 0602/31-83-51 GI97HTAM4

VOLVO S40, 1999 r., 1600 ccm, benz., granatowy, sprow. z Niemiec, stan bdb, lekko uszk. błotnik, I właśc., dużo dodatków, klimat., inne - 7.500 zł. Wrocław, tel. 0507/73-95-87 GI079AN3

VOLVO S40, 2000 r., 2000 ccm, benz., biały, pełne wyposaż., ważne OC i przegląd - 10.800 zł. Kalisz, tel. 0609/64-70-36 GI0ARKJH

FOTO VOLVO S40 SEDAN, 2000 r., 169 tys. km, 2000 ccm, benzyna, 136 KM, srebrny metalik, 5-drzw., ABS, alarm, alufelgi, c. zamek, el. szyby, el. reg. lusterka, immob., klimatyzacja automat., komputer pokl., 4 pod. pow., reg. kierownica, tap. skórzano-materiałowa, wspom. kier., fotele podgrz., system DSA, wskaźnik temp. zewn., syst. SIPS - 15.900 zł możliwość rat lub zamiana. Ząbkowice Śląskie, tel. 0506/18-32-52, 0506/18-32-53, 0608/08-91-43 www.kalmar.autogielda.pl jerzymajerczyk@vp.pl KI1058569

FOTO VOLVO S60 SEDAN, 2001 r., 123 tys. km, 2000 ccm, turbo, srebrny, 5-drzw., bez wypadku, kierowca niepalący, sprowadzony, ABS, alarm, alum. felgi, c. zamek, el. otw. szyby, el. reg. lusterka, ESP, immobilizer, klimatyzacja, komputer pokl., 8 pod. pow., reg. kierownica, RO, skórzana tap., tempomat, wspom. kier. - 18.400 zł do negocjacji. Kostomłoty, powiat średzki, tel. 0888/15-15-83 II0AX34F

VOLVO S60, 2001 r., 2400 ccm, benz., czarny, RO, klimat., alufelgi, el. lusterka, el. szyby, półskórzana tap., c. zamek + pilot, stan idealny, atrakc. wygląd - 23.700 zł. Zielona Góra, tel. 0724/70-97-18 GI977T74W

FOTO VOLVO S60 SEDAN, 2002 r., 232 tys. km, 2345 ccm, srebrny met., 140 KM, benz., bezwypadk., garaż., serwis. ASO, 1. właśc., wyposaż. Optima, tel. zintegrowany, zmieniarka na 10 CD, 8 poduszek pow., kurtyny przeciwsłon., koła zimowe, bagażnik - 26.500 zł. Wrocław, tel. 0512/00-50-08 bozena.rudyk@gmail.com II0ARPJJ

VOLVO S60, 2004 r., 180 tys. km, 2400 ccm, diesel, złoty met., stan bdb, zarejestr. - 32 000 zł. Grabów nad Prosną, powiat ostrzeszowski, tel. 0698/77-61-54 GI0APY4L

VOLVO S80, 1999 r., 186 tys. km, 2500 ccm, TDI, złoty met., airbag, el. lusterka, el. szyby, ABS, klimatronic, skórzana tap. - 16.300 zł + opłaty. Prochowice, powiat legnicki, tel. 0667/63-13-03 GI94KRXTX

VOLVO S80, 1999 r., 194 tys. km, 2900 ccm, benz., złoty, serwisowany, inst. gaz. z sekwencyjnym wtryskiem, 8 pod. pow., ABS, TCS, klimatyzacja, tap. skórzana, alum. felgi 16", el. otw. szyby, el. reg. lusterka, komputer pokl., tempomat, podgrz. fotele, bez wypadku, zadbany - 20.500 zł. Wrocław, tel. 0693/72-56-41, 071/783-97-42 GI97CARWF

VOLVO S80, 1999/00 r., 2900 ccm, benz., 200 KM, platynowy met., pełne wyposaż., skórzana tap., pełne wyposaż. elektr., klimatronic, 10 airbagów, ksenony, alufelgi, serwis. w ASO, kupiony w salonie w kraju, II właśc., kpl. dokumentacja, zarejestr. - 19.900 zł, możl. raty. Wrocław, tel. 0691/25-07-48, 0889/02-10-21 GI04FWTK

VOLVO S80 T5 SEDAN, 1999/00 r., 142 tys. km, 2000 ccm, benz., 225 KM, złoty met., 8 airbagów, ABS, ESP, klimatronic, skórzana tap., alufelgi, RO z CD + kasety, tempomat, halogeny, el. lusterka, sprow. - 18.900 zł. Żary, tel. 0787/64-22-67 GI0C99RW

VOLVO S80, 2000 r., 170 tys. km, 2900 ccm, benzyna, 280 KM, beżowy metalik, I rejestracja w 2003 roku, od 3 lat w kraju, pełne wyposaż. elektr., skórzana tapicerka, alufelgi, 10 airbagów, podgrz. fotele, 2 turbiny, 3 komputery - 22.000 zł. Kiełczów, powiat wrocławski, tel. 0601/78-57-19, 071/398-84-00 GI97JPLLK

VOLVO S80, 2000 r., 170 tys. km, 2900 ccm, benzyna, 280 KM, beżowy metalik, I rejestracja w 2003 roku, od 3 lat w kraju, pełne wyposaż. elektr., skórzana tapicerka, alufelgi, 10 airbagów, podgrz. fotele, 2 turbiny, 3 komputery - 22.000 zł. Kiełczów, powiat wrocławski, tel. 0601/78-57-19, 071/398-84-00 GI97JPLLK

VOLVO S80, 2000/01 r., 169 tys. km, 2500 ccm, TDI, srebrny met., pełne wyposaż., skórzana tap., nawigacja, 2 kpl. kół (letn. i zim.) - 26.000 zł. Świdnica, tel. 0501/20-79-88 GI0AMHH3

VOLVO V40 KOMBI, 1996 r., 200 tys. km, 2000 ccm, benz., czarny met., 2 airbagi, c. zamek, wspom. kierownicy, ABS, el. lusterka, el. szyby, relingi dach., RO, sprow., stan bdb - 8.300 zł + opłaty. Sobótka, powiat wrocławski, tel. 0608/76-96-01 GI0C4YJT

VOLVO V40, 1996 r., 1900 ccm, turbo D, niebieski met., ABS, hak, el. lusterka, el. szyby, wspom. kierownicy, c. zamek, klimat., alarm, 4 airbagi, RO z CD, tempomat, foteliki dla dzieci - 6.500 zł + opłaty. Świeradów-Zdrój, powiat lubański, tel. 0785/71-45-29 GI0CA4LM

VOLVO V40, 1997 r., 96 tys. km, 1800 ccm, benz., biały, ks. serwisowa, po wymianie rozrządu i filtrów, automatic, 4 airbagi, stan bdb - 10.800 zł. Środa Śląska, tel. 0515/57-53-80 GI0AT39E

VOLVO V40 KOMBI, 1997 r., 1600 ccm, 16V, granatowy met., sprow. z Niemiec, stan bdb, klimat., ABS, 4 airbagi, wspom. kierownicy, c. zamek, el. szyby i reg. lusterka, radio, alarm - 7.300 zł. Wrocław, tel. 0784/20-85-48 GI09EWRW

VOLVO V40, 1998 r., 180 tys. km, 1900 ccm, turbo D, zielony met., bez wypadku, serwisowany, ABS, c. zamek, immob., klimatronic, airbagi, reg. kierownica, welurowa tap., wspom. kierownicy, el. reg. i podgrz. lusterka, drewn. dodatki, alufelgi, 4 airbagi, 4 el. szyby - 9.600 zł + opłaty. Kłodzko, tel. 0721/78-31-37 GI04XLKF

VOLVO V40, 1998 r., 200 tys. km, diesel, srebrny, 4 airbagi, 4 el. szyby i reg. lusterka, Webasto, tempomat, klimatronic, radio, ABS, c. zamek, immob., alarm, wspom. kierownicy, drewn. dodatki, skórzana tapicerka - 12.500 zł. Wałbrzych, tel. 0693/69-71-96, 0696/14-99-30 GI0C9R44

VOLVO V40, 1998 r., 1900 ccm, TDI, szampanowy met., zarejestr., w kraju od roku, 4 airbagi, ABS, c. zamek, alarm, el. szyby, klimat., drewn. dodatki, alufelgi, opony zimowe - 10.700 zł. Złoty Stok, powiat ząbkowicki, tel. 0505/14-95-93 GI0AMKA3

VOLVO V40 KOMBI, 1998/99 r., 190 tys. km, 2000 ccm, turbo E, 160 KM, czarny, skórzana tapicerka, klimat., ABS, ASR, tempomat, el. szyby, el. lusterka, podgrz. fotele i lusterka, halogeny, RO z CD, alufelgi, po wymianie rozrządu, w kraju od 6 mies. - 10.900 zł. Kłodzko, tel. 0603/05-64-56 GI09AW4L

VOLVO V40, 1999 r., 178 tys. km, 1900 ccm, TDI, 95 KM, granatowy, 4 airbagi, klimat., ABS, el. szyby, półskórzana tap., c. zamek, RM, sprow., opłacony, stan bdb - 15.500 zł. Gryfów Śląski, tel. 075/781-12-09, 0600/43-68-45 GI97N7HXH

VOLVO V40 KOMBI, 1999/00 r., 1800 ccm, benz., czerwony, inst. gaz. z sekwencyjnym wtryskiem, klimat., 2 airbagi, ABS, ASD, el. szyby, el. lusterka, podgrz. fotele, alarm, wspom. kierownicy, c. zamek, z salonu, stan bdb - 10.900 zł lub zamienię. Bolesławiec, tel. 0609/54-76-90, 075/734-72-65 GI0C3RCE

VOLVO V40, 2000/01 r., 160 tys. km, 1900 ccm, dCi, czarny met., klimat., el. szyby, komputer pokładowy, el. lusterka, półskórzana tap., ks. serwisowa, alufelgi, tempomat, podłokietnik, RO z CD, bez wypadku, ks. serwisowa, oryg. lakier, wspom. kierownicy, c. zamek, stan idealny - 16 900 zł. Rawicz, tel. 0604/53-76-48 GI0C99H7

VOLVO V40 KOMBI, 2001 r., 160 tys. km, 1900 ccm, TDI, srebrny met., c. zamek + pilot, drewn. dodatki, półskórzana tap., zdejmowany hak, relingi dach., RO + CD - 17.000 zł. Polanica-Zdrój, powiat kłodzki, tel. 0669/27-86-56 GI04XKPE

VOLVO V40, 2001 r., 156 tys. km, 1900 ccm, dCi, granatowy met., bezwypadkowy, airbag, klimatyzacja, el. szyby, wspomaganie, centralny zamek + pilot, RM z CD, welurowa tapicerka, immobilizer, stan bardzo dobry, ABS - 15.900 zł. Rawicz, tel. 0782/02-00-33 GI04P9ET

VOLVO V40 KOMBI, 2001 r., 135 tys. km, 1600 ccm, benz., fioletowy met., klimat., 2 airbagi, wspom. kierownicy, el. szyby, el. lusterka, c. zamek, alufelgi, RO z CD, relingi dach., ABS, stan bdb, sprowadzony - 15.300 zł + opłaty. Sobótka, powiat wrocławski, tel. 0608/76-96-01 GI04P9F4

VOLVO V40, 2001 r., 1900 ccm, TDI, 116 KM, błękitny met., klimatronic, Webasto, tempomat, 2 kpl. kół, alufelgi, 10 airbagów, I właśc., ksenony, skórzana tap. - 18.500 zł. Wrocław, tel. 0667/57-30-10 GI0MWRW

VOLVO V40 SEDAN, 2002 r., 110 tys. km, 1900 ccm, TDI, srebrny metalik, 4-drzw., bez wypadku, garażowany, kierowca niepalący, kupiony w kraju, I właściciel, zarejestr. - 21.900 zł możliwa zamiana raty. Paczków, powiat nyski, tel. 0608/03-49-43, 077/431-71-10 KI0660270

FOTO VOLVO V40, 2003 r., 175 tys. km, 1870 ccm, diesel, srebrny metalik, 5-drzw., garażowany, kierowca niepalący, kpl. dokumentacja, sprowadzony, ABS, c. zamek, el. otw. szyby, el. reg. lusterka, klimatronic, pod. pow., reg. kierownica, RO, wspom. kier. - 23.900 zł do negocjacji. Kępno, tel. 0695/50-15-21 II0C4RNY

VOLVO V40, 2003 r., 120 tys. km, 1900 ccm, TDI, 116 KM, stalowy met., sprow. z Niemiec, opłacony, zarejestr. w kraju, klimatronic, 4 airbagi, 4 el. szyby, el. lusterka, półskórzana tap., alufelgi, roleta, halogeny, RO z CD, alarm, immob., podłokietnik, ks. serwisowa - 22.900 zł lub zamienię, możliwe raty. Legnica, tel. 0726/86-86-37 GI0C99FF

VOLVO V50, 2004 r., 136 tys. km, 2000 ccm, TDI, skórzana tap., serwisowany, bez wypadku, I właśc., klimatronic, ABS, ESP, alufelgi, sprow., nowy model - 29.900 zł. Wrocław, tel. 0883/49-66-65 GI0A7K9W

VOLVO V70 SE, 1997 r., 2500 ccm, benz. 10V, czerwony, alufelgi - 5.500 zł. Kamieniec Ząbkowicki, tel. 0886/98-04-72 GI97JXEHH

VOLVO V70, 1998 r., 270 tys. km, 2500 ccm, TDI, niebieski met., pełne wyposaż., komplet opon, stan bdb - 14.700 zł. Wrocław, tel. 0669/50-30-86 GI07LXRP

FOTO VOLVO V70, 2004 r., 176 tys. km, 2400 ccm, diesel, 163KM, czarny, bez wypadku, kupiony w kraju, ABS, alum. felgi, aut. skrzynia bieg., c. zamek, el. otw. szyby, el. reg. lusterka, komputer pokl., 6 pod. pow., RO z CD, szyberdach, tap. skórzana, wspom. kier., klimatronic 2-strefowy, ks. serwisowa, garażowany, stan bdb - 38.700 zł do negocjacji. Rawicz, tel. 0508/06-22-44 II0CA3KT

VW

VW BORA SEDAN, 1998/99 r., 181 tys. km, 1600 ccm, benz., wiśniowy met., klimat., ABS, wspom. kierownicy, 4 airbagi, el. szyby, el. lusterka, podgrz. fotele, c. zamek, welurowa tap., zadbany, w kraju od pół roku, zarejestr. - 17.500 zł. Bolesławiec, tel. 0608/69-25-98 GI97HJE49

VW BORA SEDAN, 1998/99 r., 1900 ccm, TDI, zielony metalik, I właśc., pełna dokumentacja, serwisowany, klimat., ABS, 4 el. szyby, wspom. kierownicy, c. zamek, RO + CD, blokada skrzyni bieg., el. reg. lusterka, 4 airbagi, welurowa tap., 2 podłokietniki - 16.500 zł lub zamienię na inny. Legnica, tel. 0726/93-77-33 GI0C9HFX

VW BORA, 1999 r., 34 tys. km, 1600 ccm, benz., zielony (butelkowy) met., sprowadzony, klimat., 2 airbagi, el. szyby, el. lusterka, podłokietnik, c. zamek, el. reg. i podgrz. fotele, ABS, serwisowany, kpl. dokumentacja, stan idealny - 12.600 zł. Bolesławiec, tel. 0782/13-92-15 GI0AT3YC

VW BORA, 1999 r., 145 tys. km, 1600 ccm, 100 KM, benz., zielony met., klimat., 4 airbagi, 4 el. szyby, welurowa tap., RM, ABS, c. zamek, ks. serwisowa, sprowadzony, opłacony, stan idealny - 16.900 zł. Gryfów Śląski, powiat lwówecki, tel. 075/781-12-09, 0600/43-68-45 GI04XLRK

VW BORA SEDAN, 1999 r., 151 tys. km, 1600 ccm, benz., 101 KM, zielony met., 4 airbagi, klimatronic, podgrz. fotele, el. szyby, ks. serwisowa - 13.900 zł + opłaty. Jawor, tel. 0883/20-25-51 GI0APPPH

VW BORA SEDAN, 1999 r., 170 tys. km, 1900 ccm, TDI, granatowy met., klimatronic, el. lusterka i szyby, ABS, tempomat, airbag, c. zamek, kpl. kluczyków, immob., ks. serwisowa prowadzona do końca, podłokietniki, bez wypadku, w kraju od 2 dni, zadbane wnętrze, komputer, RO + CD, reg. fotele, udokum. przebieg - 14.900 zł. Kłodzko, tel. 0794/78-45-73 GI0C44LR

VW BORA, 1999 r., 285 tys. km, 2000 ccm, benz., 110 KM, czerwony met., 5-drzw., bez wypadku, sprow. z Niemiec we wrześniu 2009 r., c. zamek + pilot, ważne OC i przegląd, el. szyby, RO + zmieniacz na 7 CD, II właśc., stan bdb - 17.500 zł. Stankowice, powiat lubański, tel. 0725/27-21-35 marek.kozdrowski@wp.pl GI0CA7C3

VW BORA, 1999 r., 165 tys. km, 1400 ccm, benz., klimat., zarejestr., airbag, stan bdb - 12.500 zł. Wrocław, tel. 0793/55-55-39 GI0CA3YF

VW BORA SEDAN, 1999 r., 195 tys. km, 1900 ccm, czarny, ABS, c. zamek, el. szyby, 4 airbagi, el. lusterka, RO, przyciemn. szyby, podgrz. szyba tylna i lusterka, reg. kierownica - 18.200 zł. Wrocław, tel. 0603/16-93-69 GI04TCKR

VW BORA SEDAN, 1999/00 r., 194 tys. km, 1900 ccm, TDI, srebrny, klimatronic, 4 airbagi, alufelgi, ABS, wspom. kierownicy, c. zamek, I właśc., bez wypadku, RO, sprowadzony, zarejestr., stan techn. bdb, ubezpieczony - 19.500 zł. Tel. 0698/68-88-98 GI0C9WYF

VW BORA SEDAN, 1999/00 r., 150 tys. km, 2000 ccm, 16V, srebrny metalik, 4-drzw., bez wypadku, garażowany, kierowca niepalący, kupiony w kraju, I właściciel, zarejestr., ABS, alarm, c. zamek, el. otw. szyby (4), el. reg. lusterka, ESP, immobilizer, klimatronic, 4 pod. pow., reg. kierownica, RO z CD, tap. welurowa - 12.900 zł zamiana, raty. Otmuchów, tel. 0694/62-08-79, 0790/26-51-38 www.piotr.autogielda.pl pawel.czajka@wp.pl KI0644840

VW BORA, 2000 r., 236 tys. km, 1900 ccm, TDI, niebieski, stan techn. db, do zarejestrowania, pełne wyposaż. oprócz skórzanej tap., ks. serwisowa, hak, alum. felgi - 16.800 zł. Opole, tel. 0604/28-57-20 GI0C9JXP

FOTO VW BORA SEDAN, 2000 r., 211 tys. km, 1400 ccm, benz., perłowozielony, bez wypadku, I właściciel, garażowany, kpl. dokumentacja, karta pojazdu, kupiony i serwisowany w salonie, oznakowany, ABS, c. zamek, 2 airbagi, reg. kierownica, RO z CD, wspom. kier., stan bdb, kierowca niepalący - 16.000 zł do negocjacji. Wrocław, tel. 0601/74-48-00 II0C7FPJ

VW BORA SEDAN, 2001 r., 160 tys. km, 1600 ccm, 16V, srebrny met., wszystkie elektr. dodatki, 4 airbagi, ABS, EPC, sensor deszczu, RO z CD, alufelgi, zarejestr. - 21 000 zł. Czernikowice, powiat legnicki, tel. 0601/78-78-15, 076/818-64-30 GI97KWJAF

FOTO VW BORA SEDAN, 2001/02 r., 175 tys. km, 1900 ccm, TDI, srebrny metalik, rejestracja 245 zł, 4-drzw., bez wypadku, kpl. dokumentacja, I właśc., serwisowany, sprow., ABS, alufelgi, c. zamek, el. otw. szyby (4), el. reg. lusterka, ESP, immobilizer, klimatyzacja automatyczna, komputer pokl., 4 pod. pow., tap. welurowa - 22.900 zł możliwy kredyt, gotowy do rejestracji. Legnica, tel. 0791/69-01-63 KI3579249

VW BORA, 2002 r., 163 tys. km, 1900 ccm, TDI, czarny, klimatronic, ABS, ESP, radio + CD, alufelgi, pełne wyposaż. elektr., 6 airbagów, zadbany, c. zamek - 25.500 zł. Jastrzębie-Zdrój, tel. 0883/70-55-95 GI0C9PXT

VW BORA KOMBI, 2002 r., 180 tys. km, 1900 ccm, TDI, 101 KM, zielony met., c. zamek, alarm + pilot, ABS, ASP, klimatronic, 10 airbagów, pełne wyposaż. elektr., komputer, alufelgi, chromowane listwy, ks. serwisowa, sprow., bez wypadku, stan idealny - 25.500 zł lub zamienię. Lubań, tel. 075/722-59-98, 0501/70-71-79 GI94FFJNN

VW BORA, 2002 r., 178 tys. km, 1900 ccm, TDI 115KM, granatowy met., ABS, ASR, el. otw. szyby (4), el. reg. lusterka, el. reg. reflektory, c. zamek, klimatyzacja, alum. felgi, 4 airbagi, hak, opłacony, zarejestr. - 19.500 zł lub zamienię na Suzuki Grand Vitarę. Trzebnica, tel. 0667/66-79-82 GI04FW7L

VW BORA SEDAN, 2002 r., 117 tys. km, 1900 ccm, TDI, 102 KM, srebrny, I właśc., z salonu, bez wypadku, alufelgi, wszystkie elektr. dodatki, ESP, ABS, zadbany, zarejestr. - 20.900 zł. Wrocław, tel. 0793/55-55-39 GI0A7RTX

VW BORA KOMBI, 2003 r., 1900 ccm, turbo D, 130 KM, czarny, klimatronic, Tiptronic, przyciemn. szyby, tempomat, 4 airbagi, alufelgi, nowe opony zimowe - 23.700 zł. Jelcz-Laskowice, powiat oławski, tel. 0693/41-12-67 GI04FTL7

VW BORA SEDAN, 2003 r., 96 tys. km, 1900 ccm, TDI, 130 KM, grafitowy met., ABS, ESP, klimatronic, 4 airbagi, el. szyby, el. lusterka, komputer, tempomat, alufelgi, bez wypadku, RO z CD, ks. serwisowa, stan bdb - 29.500 zł lub zamienię. Lubań, tel. 0501/70-71-79, 075/722-59-98 GI97P9APF

VW BORA, 2003 r., 1900 ccm, TDI, 130 KM, 10 airbagów, klimatronic, ABS, TC, ks. serwisowa, sprowadzony - 21.800 zł. Lubin, tel. 0510/62-50-81 GI0CA44F

VW GOLF, 1984 r., 1600 ccm, diesel, w ciągłej eksploat., do małych poprawek lakiern. - 1.100 zł. Świebodzice, powiat świdnicki, tel. 0606/67-56-48 GI0CA4TR

VW GOLF, 1986 r., 1600 ccm, benz., inst. gaz., złoty met., ważne OC, przyciemn. szyby, szerokie zderzaki, RO z CD + 4 głośniki, po wymianie płynów i olejów, stan bdb - 1.950 zł. Przeworno, powiat strzeliński, tel. 0609/62-67-10 GI0CA3HN

VW GOLF II, 1987 r., 1600 ccm, turbo D, bordowy, 4-drzwiowy, klimat., wspom. kierownicy, c. zamek, alarm, blokada skrzyni bieg., szyberdach, 5-bieg., 2 kpl. kół - 2 600 zł. Chocianów, powiat polkowicki, tel. 0692/69-29-73 GI0C4PYR

VW GOLF CABRIO, 1987 r., 185 tys. km, 1600 ccm, turbo D, niebieski met., zarejestr., ważne OC i przegląd, alufelgi z rantem, reflektory biksenonowe, c. zamek + pilot, atrakc. wygląd, w ciągłej eksploat., stan bdb - 6.200 zł. Jelenia Góra, tel. 0607/16-23-20 GI09LJHN

VW GOLF II, 1987 r., 1600 ccm, diesel, wiśniowy, stan db, do małych poprawek blach. - 900 zł. Kłodzko, tel. 074/867-96-00, 0697/90-97-42 GI0WAM4

VW GOLF II, 1987 r., 1600 ccm, TDI, czerwony, 5-drzw., stan db, hak, RO, szyberdach, po rem. blacharki i lakierowaniu 3 lata temu, techn. sprawny, bez korozji, oszczędny, nowe OC i przegląd - 1.500 zł. Przemków, powiat polkowicki, tel. 0604/66-04-86 GI0C9YJY

VW GOLF II, 1987 r., 1300 ccm, grafitowy met., zarejestr., OC ważne do 2011 r., alufelgi, nowy akumulator, amortyzatory, stan techn. bdb, stan blacharki i lakieru db - 1.400 zł do uzgodnienia. Wrocław, tel. 0783/02-57-41 GI0CA4FP

VW GOLF II, 1988 r., 1600 ccm, inst. gaz., czerwony, 5-bieg., zarejestr. w kraju, stan db - 1.200 zł. Legnica, tel. 0507/36-04-20 GI0AX4RE

VW GOLF II GTI, 1988 r., 1800 ccm, benz., 115 KM, srebrny met., 5-drzwiowy, szer. zderzaki, sport. zawieszenie, 4 el. szyby, komputer, kubełk. fotele, grill - 2.500 zł. Międzylesie, powiat kłodzki, tel. 0796/65-68-47 GI0ARC9T

VW GOLF, 1988 r., 1800 ccm, GT, 5-drzwiowy, 5-bieg., w ciągłej eksploat. - 2.200 zł. Szczytna, powiat kłodzki, tel. 0663/11-41-49 GI0C7M3C

VW GOLF II, 1988 r., 1800 ccm, benz., inst. gaz., 5-drzwiowy, welurowa tap., zarejestr., opłacony - 1.400 zł. Wołów, tel. 0667/50-26-37 GI0CA4LE

FOTO VW GOLF, 1989 r., 195 tys. km, 1300 ccm, benz., inst. gaz., 3-drzw., garażowany, kierowca niepalący, kpl. dokumentacja, zarejestr., szyberdach, ładny, zadbany, ekonomiczny, stan bdb, silnik pracuje ładnie na benzynie jak i na gazie, zawieszenie niewybite, stan blacharki bdb - 1.800 zł do uzgodnienia. Bukowice, powiat milicki, tel. 0607/57-42-72 II0C4KAA

VW GOLF II, 1989 r., 1600 ccm, benz., inst. gaz., czerwony, nowa inst. gazowa, butla gazu w miejscu koła zapasow., 5-drzwiowy, RO, wspom. kierownicy, stan techn. i wizualny bdb, zarejestr., opłacony, ubezpieczenie ważne do 09 2010 r., przegląd do 04.2010 r. - 1.600 zł. Głogów, tel. 0604/47-72-21 GI0C9PXW

VW GOLF II, 1989 r., 1800 ccm, benzyna, ciemnoszary, 3-drzwiowy, szyberdach, welurowa tap., RO z CD, 2 kpl. kół, zarejestr., opłacony - 2.500 zł. Gniechowice, powiat wrocławski, tel. 0663/12-28-79 GI093PYY

VW GOLF II, 1989 r., 1600 ccm, benz., inst. gaz. - 1.200 zł. Podlesie, powiat dzierżoniowski, tel. 0508/45-33-55 GI0C7KLX

VW GOLF II, 1989 r., 1300 ccm, benz., inst. gaz., grafitowy, 3-drzw., ważne OC do 05.2010 r., inst. gazowa nie wpisana do dowodu rejestr. - 1.250 zł. Wrocław, tel. 0508/18-08-90 GI0C3MTR

VW GOLF II, 1990 r., 1600 ccm, benz., RO - 1.900 zł lub zamienię. Grodków, powiat brzeski, tel. 0889/32-79-67, 0668/16-35-13 GI0C9PYJ

VW GOLF II, 1990 r., w pełni sprawny, zarejestr. - 1 900 zł. Krzelów, powiat wołowski, tel. 0500/49-19-01 GI0CA4WR

VW GOLF II, 1990 r., 1600 ccm, benz., czarny, szer. zderzaki, nowe hamulce, tłumik, nie wymaga wkładu finans. - 3.500 zł. Strzelin, tel. 0692/48-61-63 GI0AMFP4

VW GOLF II, 1990 r., 115 tys. km, 1800 ccm, biały, stan techn. idealny, oryg. lakier, I właśc., 5-drzwiowy, automatic, przegląd do 2011 r. - 2.400 zł. Wałbrzych, tel. 0886/26-15-38 GI0AMCH7

VW GOLF II SKŁADAK, 1990/96 r., 353 tys. km, 1600 ccm, diesel, czerwony, 3-drzwiowy, szyberdach, c. zamek, RO z CD, niezniszczona tap., po wymianie paska rozrządu i filtrów, hak - 2.300 zł. Kłodzko, tel. 0609/45-28-54 GI073L3P

VW GOLF II SKŁADAK, 1990/96 r., 1800 ccm, benz., ważne OC i przegląd, 5-drzwiowy, 5-bieg., szyberdach - 2.200 zł. Szczytna, powiat kłodzki, tel. 0663/11-41-49 GI0C4PWW

VW GOLF III, 1991 r., 1400 ccm, grafitowy, 3-drzw., stan bdb - 3.500 zł. Jelenia Góra, tel. 0788/71-05-55 GI0C9RWF

VW GOLF III, 1991 r., 170 tys. km, 1400 ccm, grafitowy met., 3-drzwiowy, zadbany, eksploatowany przez kobietę, ekonomiczny, ważne OC i przegląd - 4.200 zł. Jelenia Góra, tel. 0788/71-05-55 GI0A7CC3

VW GOLF FIRE & ICE GTI, 1991 r., 303 tys. km, 1800 ccm, benz., inst. gaz., fioletowy met., szyberdach, wspom. kierownicy, c. zamek, alarm + pilot, kubełk. fotele, komputer, limitowana wersja, zarejestr., opłacony - 4.400 zł. Kłodzko, tel. 0509/55-28-12, 0698/62-41-81 GI0C9FC7

VW GOLF II, 1991 r., 1600 ccm, TDI, 5-bieg., ważne OC i przegląd, garażowany, zadbany - 3.300 zł lub zam. na tańszy. Nowa Ruda, powiat kłodzki, tel. 0665/62-06-40 GI97MLTT4

VW GOLF II, 1991 r., 1800 ccm, benz., czerwony, 5-drzwiowy, stan bdb - 1.600 zł + opłaty. Olszyna, powiat lubański, tel. 0605/67-21-21 GI0MPT3

VW GOLF II, 1991 r., 1300 ccm, benz., 5-drzwiowy, stan silnika i blacharki bdb, zadbany, oryg. lakier, 4 reflektory, ważne OC i przegląd - 2.400 zł lub zam. na inny z inst. gaz. lub silnikiem Dieslą. Strzegom, powiat świdnicki, tel. 0791/64-30-53 GI94YNJRL

VW GOLF II, 1991 r., niebieski, kpl. dokumentacja, stan db - 2.000 zł. Środa Śląska, tel. 071/317-19-91 GI97NLCLY

VW GOLF II, 1991 r., 1600 ccm, benz., bez wypadku, I właśc., zarejestr., karta pojazdu, 5-drzwiowy, 5-bieg., konsola, zadbany, garażowany, stan bdb - 2.900 zł lub zamienię. Złoty Stok, powiat ząbkowicki, tel. 074/817-50-01, 0507/01-53-10 GI0AM9PC

VW GOLF III HATCHBACK, 1992 r., 180 tys. km, 1400 ccm, benz., inst. gaz., czarny, 3-drzwiowy, alufelgi, letni kpl. kół, zadbany - 4.200 zł. Bielawa, tel. 074/833-86-64, 0507/10-85-36 GI0C9YA9

VW GOLF II, 1992 r., 1400 ccm, benz., 5-drzwiowy, c. zamek, wspom. kierownicy - 1.800 zł + opłaty. Godzieszów, powiat bolesławiecki, tel. 0889/84-23-50 GI97CAMM7

VW GOLF III, 1992 r., 211 tys. km, 1800 ccm, benz., zielony met., 3-drzwiowy, wspom. kierownicy, c. zamek, 2 airbagi, szyberdach, w kraju od 2009 r., ważne OC i przegląd - 3.800 zł lub zamienię. Goździn, powiat grodziski, tel. 0601/82-26-13 GI07PAW3

VW GOLF III GT, 1992 r., 1800 ccm, czarny, świeżo sprowadzony, alufelgi, lampy od Golfa IV, nowe opony - 1 990 zł lub zamienię na inny, laptopa, sprzęt RTV, AGD. Jelenia Góra, tel. 0605/14-58-94, 0604/35-22-07 GI97L9X4K

VW GOLF III, 1992 r., 1600 ccm, TD, perłowy, I właśc. w kraju, karta pojazdu, 5-drzwiowy, 5-bieg., szyberdach, podwójny grill, szer. zderzaki, ks. serwisowa, nowy rozrząd i olej, zadbany, bez wypadku, zużycie paliwa 5 l/100 km, zarejestr. - 3.900 zł lub zamienię. Kłodzko, tel. 074/868-45-51, 0603/74-62-58 GI04TARW

VW GOLF III, 1992 r., 18 tys. km, 1900 ccm, turbo D, czarny, 3-drzwiowy, szyberdach, wspom. kierownicy, sprow., stan bdb - 3.950 zł + opłaty. Legnica, tel. 0511/04-64-75 GI0A7JLW

VW GOLF III GT, 1992 r., 1800 ccm, benz., czarny, 4-drzw., szyberdach, alufelgi, wspom. kierownicy, alarm, zarejestr. w kraju - 3.200 zł. Legnica, tel. 0880/35-76-26 GI0C4YRF

VW GOLF III, 1992 r., 167 tys. km, 2800 ccm, VR6 174 KM, srebrny met., wspom. kierownicy, ABS, klimat., el. szyby, el. lusterka, alarm, c. zamek + pilot, RO z CD, MP3, alufelgi 15", kubełk. fotele, stożkowy fotel pasażera, airbag, komputer, lampy z VW Golf IV, sport. ukł. wydechowy, zarejestr., stan db - 4.900 zł. Lubin, tel. 0660/67-06-58 GI0C4YL9

VW GOLF III, 1992 r., 1800 ccm, wtrysk, granatowy, wspom. kier., el. reg. lusterka, sprowadzony + opłaty - 2.100 zł. Nowogrodziec, powiat bolesławiecki, tel. 0605/95-17-36 GI09X94M

VW GOLF III, 1992 r., 1400 ccm, benz., biały, 3-drzwiowy, nowy przegląd, ubezpieczony do 12.2009 r., zadbane wnętrze - 5.800 zł. Paczków, powiat nyski, tel. 0606/15-33-85 GG9AA7T4

VW GOLF III, 1992 r., 1800 ccm, zielony, pełne wyposaż. elektr., el. szyberdach, kubełk. fotele, alarm, zielone szyby, c. zamek, wspom. kierownicy - 4.500 zł. Rososzyca, powiat ostrowski, tel. 0785/18-32-93 GI0C3WYM

VW GOLF II, 1992 r., 1600 ccm, benz., przegląd do 04.2010 r. - 2.500 zł. Świebodzin, tel. 068/382-22-62 GI07C9LP

VW GOLF III, 1992 r., 1800 ccm, benz., el. szyberdach, wspom. kierownicy, stan db, ważne OC i przegląd - 3.000 zł. Wałbrzych, tel. 0663/20-62-08 GI0A7FM3

VW GOLF III, 1992 r., 1800 ccm, benz., granatowy met., 3-drzwiowy, zadbane wnętrze, wspom. kierownicy, c. zamek, szyberdach, po remoncie zawieszenia, ważne OC i przegląd - 3.500 zł. Wałbrzych, tel. 0791/41-45-56, 0506/50-40-64 GI0APKTF

VW GOLF, 1992 r., 1300 ccm, benz., inst. gaz - 1.600 zł. Wykroty, powiat bolesławiecki, tel. 0606/30-66-37 GI0C9NP4

VW GOLF III HATCHBACK, 1992 r., 192 tys. km, 1800 ccm, benz., inst. gaz., czerwony, 5-drzw., wspom. kierownicy, el. lusterka, c. zamek + pilot, alufelgi 15", po remoncie zawieszenia, RO + CD, ważne OC i przegląd, butla gazu w miejscu koła zapasow., zadbany, stan bdb - 6.500 zł do negocjacji. Złotoryja, tel. 0721/26-52-48 GI049HWL

VW GOLF III, 1992 r., 1900 ccm, TDI, morski met., karta pojazdu, zarejestr., bez wypadku, oryg. lakier, 5-drzwiowy, wspom. kierownicy, konsola, RO z CD, immob., zadbany, garażowany, stan bdb - 5.200 zł lub zamienię. Złoty Stok, powiat ząbkowicki, tel. 0600/94-24-15 GI0AMHPK

VW GOLF II, 1992 r., 1600 ccm, benz., inst. gaz., biały, składak, zadbany, bez OC i przeglądu, sprzęgło do wymiany - 900 zł, powiat jarociński, tel. 0695/42-89-58

FOTO VW GOLF III, 1992/93 r., 1800 ccm, benz., inst. gaz., czerwony, 5 drzwiowy, wspomaganie kier., centralny zamek, hak, butla gazu w kole zapasowym, immobilizer, ważny przegląd i OC, zadbany, stan b. dobry - 4.300 zł. Niedźwiednik, powiat ząbkowicki, tel. 0783/69-10-61 mmartyn@tlen.pl KI0412280

VW GOLF II HATCHBACK, 1992/93 r., 1300 ccm, benz., granatowy, 5-drzwiowy, wspom. kierownicy, szyberdach, karta pojazdu, stan db, ważne OC i przegląd - 1.950 zł lub zamienię. Zgorzelec, tel. 0695/39-44-76 GI0AX7J3

VW GOLF III HATCHBACK, 1993 r., 217 tys. km, 1800 ccm, benz., czarny, wspom. kierownicy, c. zamek, alarm + pilot, el. szyby, el. lusterka, szyberdach, 2 kpl. kół, alufelgi - 5.000 zł do negocjacji. Bielawa, powiat wrocławski, tel. 0669/42-11-83, 0721/04-09-69 GI0AH7LL

VW GOLF III, 1993 r., 325 tys. km, 1900 ccm, TD, niebieski met., 5-drzw., alufelgi, po wymianie amortyzatorów, przyciemn. szyby, hak, el. szyberdach, zarejestr. - 6.300 zł. Góra, tel. 0600/82-05-53 GI0CA49F

VW GOLF III, 1993 r., 1800 ccm, benz., 5-drzwiowy, kpl. kół zim., RO z CD, MP3 - 3.100 zł. Kłodzko, tel. 0661/81-87-85 GI04FXRF

VW GOLF II, 1993 r., 1400 ccm, benz., 5-drzwiowy, stan db, c. zamek, szyberdach, alufelgi - 3.100 zł. Lipinki Łużyckie, powiat żarski, tel. 0503/95-33-24 GI97LPCN7

VW GOLF III GTI, 1993 r., 2000 ccm, benz., inst. gaz., alufelgi, el. szyberdach, kubełk. fotele, stan db, ważne OC i przegląd - 4.800 zł. Lubin, tel. 0601/59-78-10 GI97JEA37

VW GOLF III, 1993 r., 147 tys. km, 1400 ccm, benz., beżowy, w bdb stanie - 3.850 zł lub zamienię. Paczków, powiat nyski, tel. 0606/43-14-25 GI97PCEWP

VW GOLF III, 1993 r., 1800 ccm, GT, zielony met., el. szyby, szyberdach, wspom. kierownicy, ABS, komputer, kubełk. fotele - 2.800 zł. Syców, powiat oleśnicki, tel. 0609/06-24-91 GI093LJR

VW GOLF KOMBI, 1993 r., 1900 ccm, turbo D, granatowy, zarejestr. w kraju, ważne OC i przegląd, stan bdb - 7.000 zł. Świdnica, tel. 0661/70-11-74 GI0C9Y3Y

VW GOLF III, 1993 r., 1800 ccm, bordowy, 5-drzw., el. reg. i podgrz. lusterka, zadbany, stan techn. bdb, atrakc. wygląd - 4.500 zł. Trzebnica, tel. 0667/32-65-55 GI0A9KNJ

VW GOLF III, 1993 r., 200 tys. km, 1600 ccm, benz., inst. gaz., granatowy, 3-drzwiowy, 5-bieg., wspom. kierownicy, el. szyberdach, RO z CD i MP3 Pioneer, po tuningu, białe lampy tylne, białe zegary, sport. ukł. wydechowy, ważne OC i przegląd, nowe amortyzatory i sprężyny, klocki hamulcowe, filtry, olej i pasek rozrządu - 4 000 zł. Trzeboszowice, powiat nyski, tel. 0663/56-11-31 GI0C4Y9A

VW GOLF GTI, 1993 r., 2000 ccm, benz., inst. gaz., 5-drzwiowy, po tuningu, wspom. kierownicy, klimat., kubełk. fotele, ksenony, lampy tylne w stylu Lexusa, ważne OC i przegląd - 5.500 zł lub zamienię. Wałbrzych, tel. 0791/41-45-56, 0506/50-40-64 GI0CA7AN

VW GOLF III, 1993 r., 1800 ccm, benz., ważne OC i przegląd, wspom. kierownicy, c. zamek, automat. skrzynia bieg., stan db - 3.200 zł lub zamienię. Wrocław, tel. 0880/57-02-65 GI04XMFL

VW GOLF III, 1993 r., 1800 ccm, benz., granatowy, klimat., ważne OC i przegląd, c. zamek, wspom. kierownicy, alufelgi - 2.950 zł. Wrocław, tel. 0880/57-02-65 GI0A7LAT

VW GOLF III CL, 1993 r., 220 tys. km, 1600 ccm, szary met., wspom. kierownicy, kpl. opon letnich i zimowych, sport. ukł. wydechowy, 5-bieg., po wymianie olejów, filtrów, amortyzatorów, szyberdach, RO + głośniki, stan techn. bdb, bez korozji - 3.800 zł. Wrocław, tel. 0517/95-89-33, 071/793-58-69 GI0ARAF3

VW GOLF III, 1993 r., 198 tys. km, 1900 ccm, TD, zielony met., wspom. kierownicy, c. zamek, ABS, RO, alufelgi, welurowa tap., nowe amortyzatory, opony zimowe, bez korozji, 5-bieg., zarejestr., stan bdb - 5.300 zł lub zamienię. Złoty Stok, powiat ząbkowicki, tel. 0793/62-26-90, 0794/13-90-30 GI0A37HY

VW GOLF III, 1993 r., 1900 ccm, diesel, bez wypadku, garażowany, c. zamek, wspom. kierownicy, immob., welurowa tap., el. reg. lusterka, nowe opony, listwy boczne, kołpaki, hak, zderzaki i lusterka w kolorze nadwozia, zadbany, stan bdb - 4.750 zł lub zamienię. Złoty Stok, powiat ząbkowicki, tel. 0607/33-55-15 GI0C9YRW

VW GOLF HATCHBACK, 1993/94 r., 178 tys. km, 1600 ccm, benz., ciemnoniebieski, zarejestr., wspom. kierownicy, RO, immob., zadbany, garażowany, stan bdb, sprow. z Niemiec w 2006 r. - 3.600 zł. Lwówek Śląski, tel. 075/782-41-81, 0603/18-28-14 GI97R7KH7

VW GOLF III, 1993/94 r., 160 tys. km, 1400 ccm, granatowy, 5-drzw. - 1.999 zł. Wrocław, tel. 0510/89-80-88 GI07CAF9

VW GOLF III AVENUE, 1994 r., 1600 ccm, benz., zielony, wspom. kierownicy, c. zamek, alarm, alufelgi, 2 airbagi, el. lusterka, szyby i szyberdach, zarejestr., ważne OC i przegląd, stan bdb - 4.700 zł. Boguszów-Gorce, powiat wałbrzyski, tel. 0790/81-83-45 GI0C3M7H

VW GOLF III, 1994 r., 140 tys. km, 1400 ccm, benz., inst. gaz., granatowy, 3-drzw., ważne OC i przegląd, stan bdb - 6.000 zł. Jelenia Góra, tel. 0788/71-05-55 GI0ARYAM

VW GOLF III KOMBI, 1994 r., 1800 ccm, benz., granatowy, 5-drzw., el. lusterka, szyberdach, wspom. kierownicy, airbag, RO - 4.500 zł. Jelenia Góra, tel. 0600/03-57-71 GI0C9R7Y

VW GOLF EUROPE KOMBI, 1994 r., 278 tys. km, 1900 ccm, turbo D, 75 KM, biały, stan bdb, sprawny, sprowadzony w 12.2009 r., opłacony, zarejestr. - 8.200 zł lub zamienię na Seata Toledo TDI, sprowadzony. Jelenia Góra, tel. 0781/20-30-95 GI0C9WH9

VW GOLF IV hatchback, 1994 r., 186 tys. km, 1900 ccm TDI, 110 KM, czarny, ABS, el. lusterka i szyby, klimat., wspom. kierownicy, 2 airbagi, 5-drzwiowy, RO + CD - 18.000 zł. Kłodzko, tel. 0667/87-97-09 GI0C37YJ

VW GOLF III, 1994 r., 1900 ccm, diesel, 2 airbagi, c. zamek, alufelgi, 5-drzwiowy, stan db - 5.000 zł. Lubań, tel. 0500/01-99-02 GI09F9YC

VW GOLF III, 1994 r., klimat., el. lusterka, 2 airbagi - 4.500 zł. Lubin, tel. 0697/92-47-42 GI0CA3FP

VW GOLF III SEDAN, 1994 r., 281 tys. km, 1400 ccm, benz., inst. gaz., niebieski, 2 kpl. kół, wspom. kierownicy, el. szyberdach, 2-letnia inst. gazowa, 3-drzwiowy, ważne OC, po wymianie sprzęgła, amortyzatorów, ekonomiczny, 2 airbagi, zadbany - 4 600 zł. Lubnów, powiat namysłowski, tel. 0783/07-28-01 GI0C4CRY

VW GOLF III, 1994 r., 1800 ccm, granatowy, 5-drzwiowy, 5-bieg., wspom. kierownicy, c. zamek, welurowa tap., listwy boczne, nadkola, kołpaki, aktualny przegląd i OC, zadbane wnętrze, nowe amortyzatory, podgrz. szyba przednia, zadbany - 3.750 zł lub zamienię. Mąkolno, powiat ząbkowicki, tel. 0607/33-55-15 GI97JTHNN

VW GOLF III KOMBI, 1994 r., 1900 ccm, turbo D, stan db, ważne OC i przegląd - 4.500 zł lub zamienię. Mieroszów, powiat wałbrzyski, tel. 0668/32-72-15 GI09FCNP

VW GOLF III, 1994 r., 1800 ccm, benz., inst. gaz., ciemnoszary met., wspom. kierownicy, c. zamek, ABS, 5-drzwiowy, stan bdb, ważne OC i przegląd - 5.900 zł. Mikstat, powiat ostrzeszowski, tel. 0666/28-21-24 GI97P474C

FOTO VW GOLF KOMBI, 1994 r., 155 tys. km, 1800 ccm, benz., granatowy, airbag, ABS, wspomaganie kier., el. lusterka i szyberdach, centr. zamek, relingi dach., roleta bagażnika, pełna dokumentacja, ważny przegląd i OC, zadbany, stan b. dobry - 4.200 zł. Niedźwiednik, powiat ząbkowicki, tel. 0783/69-10-61 mmartyn@tlen.pl KI0258460

VW GOLF III, 1994 r., 280 tys. km, 2900 ccm, TDI, zielony met., 5-drzw., c. zamek, el. lusterka, wspom. kierownicy, 5-bieg., do malowania błotnik i maska, klimat. - 6.300 zł. Niemarzyn, powiat rawicki, tel. 065/547-47-80 GI0C39X7

VW GOLF III, 1994 r., 1900 ccm, TDI, 90 KM, ciemnoszary metalik, stan silnika b. dobry, wspomaganie, centralny zamek, szyberdach, obniżony, ciemne lampy, pasy bezpieczeństwa Schroth, sprow. z Niemiec, blacharka do małych poprawek, cena ostateczna, opłacony, gotowy do rejestracji - 3.999 zł. Nowogrodziec, powiat bolesławiecki, tel. 0602/85-29-65 II0C3CTT

VW GOLF III, 1994 r., 1900 ccm, diesel, czerwony, wspom. kierownicy, nowy pasek rozrządu, nowe klocki ham., ważne OC i przegląd, stan silnika i blacharki bdb - 4.200 zł. Nysa, tel. 0888/77-16-55 GI0C9PJW

VW GOLF III KOMBI, 1994 r., 1900 ccm, turbo D, biały, wspom. kierownicy, c. zamek, szyberdach - 3.500 zł. Polanica-Zdrój, tel. 0669/27-86-56 GI07JNPM

VW GOLF III HATCHBACK, 1994 r., 162 tys. km, 1400 ccm, benz., inst. gaz., niebieski, zarejestr., opłacony, I właśc., wspom. i reg. kierownicy, RO, 4 zagłówki, el. szyberdach, c. zamek, 5-drzwiowy, stan bdb - 5.200 zł. Radwanice, powiat polkowicki, tel. 0785/61-62-08 GI0AH97Y

VW GOLF III, 1994 r., 1900 ccm, diesel, szary, ABS, 2 airbagi, wspom. kierownicy, szyberdach, I właśc. w kraju od 11.2007 r. - 6.300 zł. Sędzisław, powiat kamiennogórski, tel. 0663/65-16-67 GI0C7AWK

VW GOLF III KOMBI, 1994 r., 1900 ccm, turbo D, granatowy met., wspom. kierownicy, c. zamek, el. szyberdach, welurowa tap., alarm, zadbany, stan bdb, zarejestr., ważne OC i przegląd - 5.900 zł. Środa Śląska, tel. 0693/65-47-36 GI0C9YHC

VW GOLF III, 1994 r., 1400 ccm, benz., inst. gaz., czarny, 2 airbagi, el. szyberdach, el. szyby, alarm, c. zamek, parktronic, RO, 2 kpl. kół (letn. i zim.), ksenony - 5.800 zł. Świebodzice, powiat świdnicki, tel. 0694/91-14-99 GI0ACWPT

VW GOLF III, 1994 r., 280 tys. km, 1900 ccm, TD, bordowy met., wspom. kierownicy, c. zamek, hak, kubełk. fotele, ciemne szyby tylne i boczne, nowy ukł. wydechowy, RO z MP3, w kraju od 2 lat, karta pojazdu, zadbany, ważne OC i przegląd - 5.400 zł. Wałbrzych, tel. 0605/13-82-66 GI04XFFE

VW GOLF III, 1994 r., 1600 ccm, benz., biały, oryg. lakier, alufelgi, c. zamek, wspom. kierownicy, el. lusterka, stan bdb, w kraju od 3 lat - 4.200 zł. Wałbrzych, tel. 0793/14-44-28 GI0APWPA

VW GOLF III, 1994 r., 170 tys. km, 1600 ccm, wtrysk, czarny, alufelgi 15", wspom. kierownicy, szyberdach, c. zamek, bez wypadku, b. zadbany - 4.700 zł. Wałbrzych, tel. 0503/07-91-94 GI0C9PN3

VW GOLF III, 1994 r., 1800 ccm, benz., inst. gaz., ważne OC i przegląd, RO, 5-bieg., wspom. kierownicy, c. zamek - 2.700 zł. Wrocław, tel. 0794/96-78-41 GI09X8LC

VW GOLF III, 1994 r., 160 tys. km, 1900 ccm, turbo D, czerwony, 3-drzw., bez wypadku i korozji, wspom. kierownicy, zarejestr., RO, c. zamek, alufelgi, szyberdach, dziel. tylna kanapa, garażowany, właśc. niepalący, stan idealny - 6.650 zł lub zamienię na droższy. Złoty Stok, powiat ząbkowicki, tel. 0604/32-09-15 GI97CWE3A

VW GOLF III, 1994/95 r., 1800 ccm, grafitowy, 5-drzwiowy, klimat., el. szyby, el. lusterka, halogeny, nowy ukł. wydechowy, zadbany - 4.000 zł + opłaty. Jelcz-Laskowice, powiat oławski, tel. 0604/25-41-59 GG9TFXHR

VW GOLF III EUROPE, 1994/95 r., 168 tys. km, 1900 ccm, TDI, atramentowy, bez wypadku, zarejestr., wspom. kierownicy, c. zamek, 2 airbagi, ABS, el. szyberdach, RO + CD, 5-drzwiowy, po wymianie rozrządu, bez korozji, stan techniczny idealny, pełna dokumentacja - 7.600 zł. Kłodzko, tel. 0669/45-61-20 GI0C9HMP

VW GOLF III, 1995 r., 170 tys. km, 1600 ccm, benz., srebrny met., 5-drzw., oryg. przebieg, el. otw. szyby, wspom. kier., nowe amortyzatory, rozrząd i paski, sprow. z Niemiec, I rejestracja w kraju 06.2008 r., zadbany, eksploatowany przez kobietę - 6.800 zł. Tel. 0691/04-56-23 GI0CA3YA

VW GOLF III, 1995 r., 1900 ccm, diesel, biały, 3-drzwiowy, alufelgi, c. zamek - 4.000 zł. Brzeg, tel. 0666/36-02-50 GI04XKJH

VW GOLF III, 1995 r., 200 tys. km, 1900 ccm, TDI, czerwony, 2 airbagi, wspom. kierownicy, alarm + pilot, stan bdb - 7.000 zł. Kałużna, powiat lubański, tel. 0607/27-36-76 GI049AXJ

VW GOLF III, 1995 r., 1900 ccm, TDI, 2 airbagi, el. szyby, c. zamek, wspom. kierownicy, alufelgi, stan bdb - 6 800 zł. Nowa Ruda, powiat kłodzki, tel. 0665/62-06-40 GI0C3P7N

VW GOLF PINK FLOYD, 1995 r., 168 tys. km, 1800 ccm, wtrysk, czarny met., 5-drzw., ABS, klimat., c. zamek, wspom. kierownicy, 2 airbagi, szyberdach, el. reg. reflektory, alum. felgi 15" gwiazdy, kubełk. fotele, w kraju od 7 mies., sprowadzony, zarejestr. - 6.200 zł. Polkowice, tel. 0722/13-96-63 GI0C99EW

VW GOLF III, 1995 r., 1900 ccm, TDI, zielony met., pełne wyposaż., ważne OC i przegląd - 7.900 zł lub zamienię. Rawicz, tel. 0501/65-30-79 GI97JXRWX

VW GOLF III, 1995 r., 1900 ccm, TDI, wiśniowy met., 2 airbagi, c. zamek, immob., el. szyby, el. szyberdach, el. lusterka, 5-drzwiowy, ABS, wspom. kierownicy, zderzaki i lusterka w kolorze nadwozia, oryg. RO, 2 kpl. kół (letn. i zim.), stan bdb, zarejestr. - 8.900 zł. Wisznia Mała, powiat trzebnicki, tel. 071/312-83-27, 0785/47-89-88 GI97NTNCY

VW GOLF III KOMBI, 1995 r., 1900 ccm, diesel, srebrny met., w kraju od 7 lat, I właśc., po remoncie zawieszenia, nowe opony, nowy akumulator, karta pojazdu, zarejestr., wspom. kierownicy, c. zamek, alarm, pilot, stan bdb - 4.900 zł. Wrocław, tel. 0726/51-02-43 GI0C9YTF

VW GOLF III KOMBI, 1995 r., 1900 ccm, TDI, srebrny met., c. zamek, wspom. kierownicy, hak, szyberdach - 7.500 zł. Wykroty, powiat bolesławiecki, tel. 0601/07-02-03 GI0APP3X

VW GOLF HATCHBACK, 1995/96 r., 162 tys. km, 1600 ccm, bordowy, 5-drzw., bez wypadku, garażowany, kierowca niepalący, kpl. dokumentacja, I właściciel, serwisowany, sprowadzony, zarejestr., alum. felgi, c. zamek, el. reg. lusterka, immobilizer, pod. pow., RO, szyberdach, tap. welurowa, wspom. kier., bardzo zadbany - 6 900 zł. Wałbrzych, tel. 0609/11-43-43 II0C9KKR

VW GOLF III KOMBI, 1995/96 r., 1900 ccm, TDI, czerwony, wspom. kierownicy, c. zamek, 2 airbagi, welurowa tap., ABS, relingi dach., RO, stan bdb - 5.800 zł + opłaty. Zgorzelec, tel. 0518/21-09-00 GI097RR9

VW GOLF III CABRIO, 1996 r., 117 tys. km, błękitny met., wszystkie elektr. dodatki, ABS, wspom. kierownicy, alufelgi, el. otw. dach - 7.000 zł + opłaty. Głogów, tel. 076/831-82-04, 0887/07-37-32 GI97RTP3L

VW GOLF II GT, 1996 r., 1800 ccm, benz., inst. gaz., czarny, alum. felgi, szyberdach, nowe sprzęgło, ważne OC i przegląd, bez wypadku - 1.900 zł. Kłodzko, tel. 0785/11-39-72 GI0C9FJH

FOTO VW GOLF, 1996 r., 192 tys. km, 1900 ccm, TDI 90 KM, bordowy metalik, 5-drzw., bez wypadku, kierowca niepalący, kpl. dokumentacja, sprowadzony, zarejestr., alum. felgi, c. zamek, el. otw. szyby, el. reg. lusterka, immobilizer, klimatyzacja, 2 pod. pow., reg. kierownica, wspom. kier., bez wypadku, sprowadzony, zarejestr. - 8.300 zł. Leszno, tel. 065/549-60-46, 0606/24-36-39 grzegorz.jakubowski1@wp.pl II0C73NJ

VW GOLF III, 1996 r., 1600 ccm, benz., ABS, airbagi, zarejestr. - 7.500 zł. Lubków, powiat bolesławiecki, tel. 075/731-00-41 GI09NPXX

VW GOLF III KOMBI, 1996 r., 1800 ccm, benz., wspom. kierownicy, 2 airbagi, el. lusterka, szyby i szyberdach, c. zamek, w kraju od pół roku, hak, relingi dach., ważne OC i przegląd, bez wypadku - 4.900 zł. Mirsk, powiat lwówecki, tel. 0691/41-15-04 GI944XX3T

FOTO VW GOLF KOMBI, 1996 r., 238 tys. km, 1900 ccm, SDI, biały, 5-drzw., bez wypadku, sprowadzony, 2 pod. pow., wspom. kier., halogeny, wspomaganie, 2 airbagów, roleta bagażnika, małe spalanie - 7.400 zł. Mirsk, powiat lwówecki, tel. 0600/05-33-82, 0606/64-09-98 II0C9HA3

VW GOLF III KOMBI, 1996 r., 1600 ccm, turbo D, biały, klimat., el. otw. szyby, airbagi, wspom. kierownicy - 4.800 zł. Oleśnica, tel. 0603/86-67-71 GI0CA3EX

VW GOLF III KOMBI, 1996 r., 174 tys. km, 1900 ccm, diesel, bordowy, sprow., zarejestr., ABS, 2 airbagi, wspom. kierownicy, RO z CD, 2 kpl. kluczyków, po wymianie rozrządu, nowe opony, stan idealny - 8.700 zł. Paczków, powiat nyski, tel. 0692/04-27-91 GI97LWC79

VW GOLF III, 1996 r., 180 tys. km, 1800 ccm, benz., biały, klimat., alufelgi, wspom. kierownicy, stan bdb - 5.300 zł. Polkowice, tel. 0725/98-51-82 GI0C99WT

VW GOLF KOMBI, 1996 r., 260 tys. km, 1900 ccm, TDI, niebieski, wspom. kierownicy, c. zamek, zderzaki w kolorze nadwozia, kubełk. fotele, podgrz. fotele, sprow., zarejestr., opłacony, gotowy do rejestracji - 6.500 zł. Węgliniec, powiat zgorzelecki, tel. 0885/36-61-78 GI0CA33F

VW GOLF III, 1996 r., 260 tys. km, 1900 ccm, TDI, 90 KM, czarny, alufelgi, klimat., ABS, szyberdach, el. szyby, wspom. kierownicy, garażowany, zarejestr. w kraju, karta pojazdu, 5-drzwiowy - 7.700 zł lub zamienię na VW Golfa II. Wołczyn, powiat kluczborski, tel. 077/414-96-05, 0889/56-82-73 GI0C7TJJ

VW GOLF III, 1996 r., 190 tys. km, 1800 ccm, benz., zielony met., 5-drzwiowy, klimat., c. zamek, alufelgi, zarejestr. - 7 200 zł. Wrocław, tel. 0794/79-46-94 GI0C3R3P

VW GOLF III, 1996 r., 1600 ccm, benz., czerwony, 3-drzwiowy, wspom. kierownicy, szyberdach - 3.000 zł + opłaty. Wrocław, tel. 0500/25-40-60 GG9RTPYY

VW GOLF KOMBI, 1996 r., 240 tys. km, 1900 ccm, TDI, zielony, el. szyby i reg. lusterka, klimat., wspom. kierownicy, fotele kubełkowe, skórzana kierownica - 9 800 zł. Wrocław, tel. 0602/01-94-44 GI0CA3HR

VW GOLF III, 1996 r., 1900 ccm, turbo D, granatowy, 5-drzwiowy, alarm, c. zamek, hak, immob., klimat., airbag, wspom. kierownicy, bez korozji, garażowany, stan bdb - 7.800 zł. Ząbkowice Śląskie, tel. 0695/34-12-01 GI0AM7NT

VW GOLF III, 1996 r., 1900 ccm, TDI, czarny met., zarejestr., 5-drzwiowy, wspom. kierownicy, airbag, el. szyby, c. zamek, alarm, alufelgi, stan bdb - 6 800 zł. Złoty Stok, powiat ząbkowicki, tel. 0505/14-95-93 GI0C7WYH

VW GOLF III, 1996/97 r., 1900 ccm, diesel, czerwony, po tuningu, zarejestr., ubezpieczony, lampy od Golfa IV, alufelgi 15" - 5.900 zł lub zam. na inny, może być uszkodzony. Jelenia Góra, tel. 0605/14-58-94, 0604/35-22-07 GG979HWEF

VW GOLF III EUROPE, 1996/97 r., 150 tys. km, 1600 ccm, benz., śliwkowy met., 5-drzw., RO, wspom. kierownicy, 2 airbagi, c. zamek, el. lusterka, welurowa tap., klimat., zderzaki i lust. w kol. nadwozia, sprow. z Niemiec, opłacony - 6.900 zł. Leszno, tel. 0787/61-77-84 GI0C3TRK

VW GOLF III, 1997 r., 1800 ccm, benz., srebrny, 3-drzwiowy, el. szyby, szyberdach, sport. zawieszenie, ABS, RO - 6.200 zł. Bolesławiec, tel. 0790/88-81-79 GI97PXFM4

VW GOLF III, 1997 r., 1400 ccm, benz., żółty, 5-drzwiowy, alufelgi, wspom. kierownicy, 2 airbagi, szyberdach - 5.600 zł lub zam. na ładowacz Tur do Ursusa C-360. Bolesławiec, powiat wieruszowski, tel. 0607/96-37-12, 062/783-61-57 GI97K7YAA

VW GOLF SKŁADAK, 1997 r., 1600 ccm, diesel - 2.100 zł. Bolesławiec, tel. 0889/28-55-69 GI0APNLC

VW GOLF III, 1997 r., 1600 ccm, benz., 5-drzw., 2 airbagi, ABS, wspom. kierownicy, c. zamek, el. szyberdach, RO, zderzaki i lust. w kol. nadwozia, stan bdb - 6.900 zł. Bolesławiec, tel. 0609/54-76-90, 075/734-72-65 GI09F9RM

VW GOLF III, 1997 r., 1800 ccm, benz. - 9.000 zł. Bystrzyca, powiat oławski, tel. 071/313-03-62 GI94E4JLP

VW GOLF III KOMBI, 1997 r., 194 tys. km, 1900 ccm, TDI, 110 KM, buraczkowy met., 2 airbagi, el. szyby, el. lusterka, klimat., hak, alufelgi, c. zamek, welurowa tap., sprow., zarejestr., kierowca niepalący, stan bdb - 10.400 zł. Gryfów Śląski, powiat lwówecki, tel. 0661/19-85-16, 0721/69-40-18 GI049C37

VW GOLF III hatchback, 1997 r., 1800 ccm, atramentowy met., 5-drzw., klimat., c. zamek, alufelgi, 2 airbagi, zadbany, stan bdb - 5.200 zł lub zamienię. Kłodzko, tel. 074/868-45-51, 0697/45-99-84 GI0A37FL

VW GOLF, 1997 r., 165 tys. km, 1889 ccm, TD, niebieski, 4-drzw., bez wypadku, kierowca niepalący, sprowadzony, zarejestr., ABS, alum. felgi, c. zamek, el. reg. lusterka, immobilizer, klimatyzacja, 2 pod. pow., RO, wspom. kier., klimat. uszkodzona (prawdopodobnie do nabicia) - 9.000 zł. Legnica, tel. 0509/83-63-00 tooms@vp.pl II0C749H

VW GOLF III KOMBI, 1997 r., 210 tys. km, 1900 ccm, TDI, 110 KM, zielony met., 4 airbagi, ABS, el. szyberdach, el. lusterka, c. zamek, zderzaki w kolorze nadwozia, roleta, relingi dach., stan bdb, sprow., opłacony, koszt rej. ok. 300 zł - 9.400 zł, możl. transp. Mirsk, powiat lwówecki, tel. 0663/37-43-64, 0697/13-30-54 GI09FE9Y

VW GOLF III KOMBI, 1997 r., 189 tys. km, 1900 ccm, TDI, 110 KM, niebieski met., 2 airbagi, ABS, el. szyby, el. lusterka, skórzana tap., podgrz. fotele, komputer, hak, c. zamek, alarm, halogeny, sprowadzony, zarejestr., stan bdb - 9.300 zł. Mirsk, powiat lwówecki, tel. 0663/37-43-64, 0697/13-30-54 GI97F7CPW

VW GOLF IV, 1997 r., 202 tys. km, 1400 ccm, benz., niebieski, 5-drzw., stan bdb, szyberdach, RO, serwisowany, po wymianie rozrządu, alufelgi, sprow., do opłat - 11.300 zł. Polanica-Zdrój, powiat kłodzki, tel. 0887/10-47-01, 0887/06-35-31 GI0AKC9Y

VW GOLF III KOMBI, 1997 r., 230 tys. km, 1900 ccm, TDI, 90 KM, zielony metalik, relingi dach., ABS, 4 airbagi, c. zamek, klimat., hak, w kraju od 6 miesięcy, zarejestr., po wymianie oleju i pasków, silnik w stanie idealnym, ks. serwisowa, serwis. w ASO - 10.900 zł. Sobótka, powiat wrocławski, tel. 0608/75-60-86 GI0C9HEE

VW GOLF III KOMBI, 1997 r., 210 tys. km, 1900 ccm, TDI, 110 KM, srebrny, stan dobry, hak, podgrz. fotele, el. szyby - 7.500 zł. Wrocław, tel. 0663/39-31-58 GI0C9FYN

VW GOLF III, 1997 r., 165 tys. km, 1800 ccm, granatowy metalik, zadbany, wspom. kierownicy, klimat. sprawna, 2 airbagi, 3-drzwiowy, el. szyberdach, zderzaki w kolorze nadwozia, zadbane wnętrze, serwisowany, ekonomiczny, bez korozji i wypadku, stan idealny, fotele kapitańskie - 4.900 zł. Ziębice, powiat ząbkowicki, tel. 0604/66-59-28, 0664/68-05-45 GI0A37FC

VW GOLF IV, 1998 r., 1400 ccm, srebrny met., 3-drzwiowy, wspom. kierownicy, szyberdach, 4 airbagi, zarejestr., stan bdb - 12.500 zł. Głogów, tel. 0693/80-17-99 GI0C7MJP

VW GOLF IV, 1998 r., 200 tys. km, 1900 ccm, TDI, granatowy met., 5-drzw., klimat., 4 airbagi, ABS, c. zamek, obrotomierz, w kraju od roku, zarejestr., stan bdb - 15.500 zł. Gryfów Śląski, tel. 075/781-12-09, 0600/43-68-45 GI0AMHW4

VW GOLF GTI, 1998 r., 145 tys. km, 1800 ccm, turbo E, czerwony, 4 airbagi, klimatronic, el. szyby, drewn. dodatki, podgrz. fotele, stan bdb, na zach. tablicach - 13.900 zł + opłaty. Jawor, tel. 0883/20-25-51 GI0APPPC

VW GOLF IV, 1998 r., 220 tys. km, 1900 ccm, TDI, 110 KM, czarny met., ABS, immob., alarm, el. szyby i lust., c. zamek, wspom. kierownicy, 2 airbagi, RO, zarejestr. w kraju - 13.500 zł. Leszno, tel. 0609/87-10-16 GI0C7TLA

VW GOLF IV, 1998 r., 224 tys. km, 1900 ccm, TDI, 5-drzwiowy, klimat., ABS, czerwone wnętrze, atrakc. wygląd, ekonomiczny, zarejestr., ubezpieczony, możl. zamiany na inny model, może być droższy - 13.900 zł. Nysa, tel. 0791/46-69-96, 0502/53-53-11 GI0A77M4

VW GOLF IV, 1998 r., 190 tys. km, 1900 ccm, TDI, 110 KM, zielony met., ks. serwisowa, klimat., 4 airbagi, ABS, komputer, c. zamek, immob., telefon, zest. głośnomówiący, 5-drzwiowy, RO - 15.800 zł. Oleśnica, tel. 0781/78-24-79 GI0C7MPP

VW GOLF IV, 1998 r., 1400 ccm, wtrysk 16V, jasnozielony met., 5-drzwiowy, II właśc., kupiony w kraju, ks. serwisowa, serwisowany, garażowany, 2 podłokietniki, welurowa tap., Mul-T-Lock, blokada skrzyni bieg., c. zamek, wspom. kier., ABS, alarm, immob., el. otw. szyby (4), RO Sony z CD, halogeny, reg. fotel kierowcy - 17.700 zł. Opole, tel. 077/441-15-55, 0600/01-23-90 GI94RMRN7

☎ **VW GOLF** IV, 1998 r., 160 tys. km, 1400 ccm, benz., czerwony, zarejestr., 3-drzwiowy, wspom. kierownicy, ABS, airbagi, alufelgi, el. lusterka, po wymianie rozrządu - 11.800 zł. Parowa, powiat bolesławiecki, tel. 0509/21-38-00 GI0C9PYR

VW GOLF III, 1998 r., 1800 ccm, benz., niebieski, klimat., el. reg. reflektory, wspom. kierownicy, 2 airbagi, po małym tuningu, sprow. - 5.900 zł. Trzebnica, tel. 071/387-13-75, 0606/77-92-47 GG9HH3LN

VW GOLF IV, 1998 r., 1400 ccm, benz., granatowy, 3-drzw., 4 airbagi, sprowadzony, wspom. kier. - 9.800 zł + opłaty. Trzebnica, tel. 071/387-13-75, 0606/77-92-47 GG977XKWP

FOTO VW GOLF KOMBI, 1998 r., 308 tys. km, 1900 ccm, TDI, szary, 5-drzw., bez wypadku, garażowany, kierowca niepalący, kpl. dokumentacja, serwisowany, sprowadzony, zarejestr., ABS, alufelgi 15", c. zamek, el. reg. lusterka, immobilizer, klimatyzacja, 4 pod. pow., tap. welurowa, wspom. kier. - 13.000 zł. Turek, tel. 0601/70-55-22 II0C33CL

VW GOLF IV, 1998 r., 1900 ccm, SDI, zielony met., 3-drzwiowy, alufelgi, wszystkie elektr. dodatki, ABS, wspom. kierownicy - 11.900 zł. Wołów, tel. 0889/50-08-87 GI0C9Y9F

VW GOLF, 1998 r., 175 tys. km, 1900 ccm, TDI, czerwony, 4 airbagi, RO, el. szyby, el. lusterka, ABS, wspom. kierownicy, szyberdach, kubełk. fotele, alufelgi, c. zamek, 3-drzwiowy, ważne OC i przegląd do 08.2010 r. - 18.500 zł. Wrocław, tel. 0666/01-44-45 GI04M4KX

FOTO VW GOLF IV, 1998 r., 117 tys. km, 1400 ccm, 16V, bordowy, 5-drzwiowy, bez wypadku, kpl. dokumentacja, serwis, zarejestr., ABS, alarm, blokada, alufelgi, c. zamek, el. szyby (4), el. reg. lusterka, immobilizer, klimatyzacja, 4 pod. pow., reg. kierownica, RO, tap. welur., wspom., 2 kpl. kół - 13.800 zł. Wrocław, tel. 0601/47-97-52 rzuk111@wp.pl II0AH43T

VW GOLF IV, 1998 r., 1900 ccm, TDI, jasnoniebieski, 4-drzwiowy, c. zamek, alarm, wspom. kierownicy, ABS, el. szyby, el. lusterka, el. szyberdach, 4 airbagi, welurowa tap., RO z CD, serwisowany, stan bdb - 14.200 zł. Zgorzelec, tel. 0518/21-09-00 GI97JTHKN

VW GOLF IV, 1998 r., 1600 ccm, benz., SR, czerwony, 3-drzwiowy, 4 airbagi, klimat., pełne wyposaz. elektr., kubełk. fotele, alufelgi 16", sport. ukł. wydechowy, białe lampy tylne - 9.500 zł + opłaty. Zgorzelec, tel. 0787/69-12-32 GI0C9PH9

VW GOLF IV, 1998 r., 172 tys. km, 1900 ccm, TDI, srebrny met., w kraju od 5 miesięcy, I właśc. w kraju, karta pojazdu, zarejestr., 5-drzwiowy, wspom. kierownicy, 4 airbagi, ABS, immob., zadbany, konsola, RO, dziel. tylna kanapa, nowe opony, kpl. kół zim., garażowany, stan bdb - 14.700 zł lub zamienię. Złoty Stok, powiat ząbkowicki, tel. 0600/94-24-15 GI97MX3LP

VW GOLF IV, 1998 r., 1600 ccm, benz., granatowy, 4 airbagi, ABS, wspom. kierownicy, el. szyby, el. lusterka, 2-drzwiowy - 14.100 zł. Żarów, powiat świdnicki, tel. 0669/04-61-39 GI0KKTF

VW GOLF IV, 1998/99 r., 190 tys. km, 1900 ccm, TDI, 90 KM, granatowy met., 5-drzwiowy, wspom. kierownicy, c. zamek, ABS, 4 el. szyby, el. lusterka, klimatronic, podłokietniki, alufelgi, immob., RO, welurowa tap., bez wypadku, zadbany, ks. serwisowa, sprow. z Niemiec, stan bdb - 13.500 zł + opłaty. Jawor, tel. 0604/32-58-10 GI97KFFAE

VW GOLF IV hatchback, 1998/99 r., 1900 ccm, TDI, niebieski, 4-drzwiowy, c. zamek, alarm, wspom. kierownicy, 4 airbagi, el. szyby, el. lusterka, el. szyberdach, ABS, welurowa tap., RO, stan bdb - 14.600 zł + opłaty. Zgorzelec, tel. 0518/21-09-00 GI97JEFTJ

VW GOLF IV, 1999 r., 144 tys. km, 1400 ccm, 16V, 75 KM, zielony met., klimat., ABS, 4 airbagi, wspom. kierownicy, sprow. z Niemiec, stan bdb, ks. serwisowa - 12.900 zł + opłaty. Głogów, tel. 0607/81-91-89, 0661/57-50-07 GI0C7CTA

VW GOLF IV, 1999 r., 205 tys. km, 1900 ccm, SDI, granatowy, 3-drzwiowy, przygotowany do rejestr. - 12.500 zł. Kalinowa, powiat strzeliński, tel. 071/393-10-72, 0609/48-60-10 GI94XPTJK

VW GOLF IV, HIGHLINE, 1999 r., 197 tys. km, 1900 ccm, TDI, srebrny met., 110 KM, komputer, klimatronic, ABS, c. zamek, alufelgi, sprow., do opłat - 14.900 zł + opłaty. Legnica, tel. 0602/48-33-85 GI07FN4E

VW GOLF IV, 1999 r., 1900 ccm, TDI, 110 KM, srebrny met., 5-drzw., klimatronic, ABS, 4 el. szyby i lust., wspom. i reg. kierownicy, c. zamek, alufelgi, welurowa tap., podłokietnik, RO, komputer, sprow. - 16 500 zł + koszt rejestracji 240 zł. Leszno, tel. 0609/62-21-00, 0501/31-73-39 GI0Y94Y

VW GOLF IV, 1999 r., 1900 ccm, SDI, czerwony, I właśc., bez wypadku, serwisowany, klimat., el. reg. reflektory, kubełk. fotele, fotochromowe lust., RO z CD, 2 kpl. kół (letn. i zim.), podgrz. szyba tylna, ABS, 4 airbagi, c. zamek, immob., wspom. kierownicy, przygotowany do rejestr., stan bdb - 14.700 zł. Lubań, tel. 0501/34-03-94 GI0C3LY4

VW GOLF IV, 1999 r., 188 tys. km, 1400 ccm, benz., 16V, granatowy, 5-drzwiowy, ABS, klimatronic, c. zamek, wspom. kierownicy, immob., welurowa tap., 4 el. szyby, el. lusterka, RO z CD, halogeny, 4 airbagi, 3 kluczyki, do wymiany silnik - 8.500 zł. Lubin, tel. 0693/63-55-44 GI0A9CYW

VW GOLF IV, 1999 r., 179 tys. km, 1900 ccm, TDI, srebrny met., 5-drzwiowy, klimat., ABS, 4 airbagi, wspom. kierownicy, 2 podłokietniki, c. zamek, RO, sprow., stan bdb, sprowadzony - 14.900 zł + opłaty. Maluszów, powiat wrocławski, tel. 0667/75-24-14 GI97LWX7M

VW GOLF IV hatchback, 1999 r., 180 tys. km, 1600 ccm, benz., granatowy met., 5-drzw., sprow. ze Szwajcarii, udokum. przebieg, klimat., 4 airbagi, 4 el. szyby, ABS, wspom. kierownicy - 13.900 zł. Nowa Ruda, powiat kłodzki, tel. 0507/38-90-60 GI0APHKM

VW GOLF IV, 1999 r., 215 tys. km, 1900 ccm, TDI, 5-drzwiowy, zarejestr., klimat., ABS, ESP, airbag, welurowa tap., stan bdb - 13 900 zł lub zamienię. Nysa, tel. 0791/46-69-96, 0502/53-53-11 GI0CA3F3

VW GOLF IV, 1999 r., 180 tys. km, 1400 ccm, benz. 16V, granatowy, zarejestr., ABS, bez wypadku, 4 airbagi, RO, wspom. kierownicy, c. zamek, 4 zagłówki, immob., dziel. tylna kanapa, podłokietnik, ks. serwisowa, stan idealny - 13.500 zł. Nysa, tel. 077/420-50-81, 0513/09-70-51 GI9TMW4A

VW GOLF IV, 1999 r., 190 tys. km, 1900 ccm, TDI, 90 KM, czerwony, 3-drzwiowy, ABS, ESP, 4 airbagi, el. lusterka, szyby, szyberdach, klimat., podgrzewane fotele, immobilizer, c. zamek, RO z CD, koła zimowe 16", opony letnie, od roku w Polsce, zarejestr., po przeglądzie - 18.499 zł. Nysa, tel. 0695/49-79-89, 0668/33-94-29 GI0C9Y3T

VW GOLF IV, 1999 r., 1900 ccm, TDI, niebieski, 4-drzwiowy, nawigacja z dużym wyświetlaczem, Webasto, alum. felgi 16, klimatronic, c. zamek, el. otw. szyby, el. reg. lusterka, skórzana tap., stan db, do opłacenia - 13.700 zł. Opole, tel. 0796/41-50-69 GI0C9KN3

VW GOLF IV, 1999 r., 183 tys. km, 1900 ccm, TDI, czarny, klimat., airbagi, ABS, garażowany, opony zimowe, stan db - 15.000 zł. Pieszków, powiat lubiński, tel. 0605/91-91-55 GI0C994M

VW GOLF KOMBI, 1999 r., 191 tys. km, 1900 ccm, TDI, 90 KM, biały, klimat., wspom. kierownicy, ABS, c. zamek, RM, alufelgi, po wymianie rozrządu, bez korozji i wypadku, dziel. tylna kanapa, roleta, od 2 lat w kraju, stan bdb, 2 airbagi - 8.700 zł. Strzelin, tel. 071/394-40-07, 0698/62-34-92 GI0C9H37

VW GOLF IV HATCHBACK, 1999 r., 225 tys. km, 1900 ccm, TDI 90 KM, niebieski, 5-drzw., zarejestr., c. zamek, alarm, ABS, hak, klimatronic, RO, opony zimowe, koła letnie 16", el. szyby, OC do 05.2010 r., zadbany, ks. serwisowa, przegląd do 11 2010 r. - 17.500 zł. Wrocław, tel. 0605/76-18-51 GI0C7WNP

VW GOLF IV, 1999 r., 1900 ccm, TDI, niebieski, 5-drzwiowy, c. zamek, alarm, wspom. kierownicy, ABS, klimat., 4 airbagi, el. lusterka, el. szyby, RO, stan bdb - 15.300 zł + opłaty. Zgorzelec, tel. 0518/21-09-00 GI94HFEPY

VW GOLF IV, 1999 r., 182 tys. km, 1900 ccm, diesel, zielony met., 5-drzw., 5-bieg., zarejestr., wspom. kierownicy, c. zamek + pilot, ABS, welurowa tap., RO, dziel. tylna kanapa, opony zimowe, nowy rozrząd i hamulce, zadbany, stan bdb - 13.800 zł lub zamienię. Złoty Stok, powiat ząbkowicki, tel. 0793/62-26-90, 0794/13-90-30 GI0A393X

VW GOLF IV COMFORTLINE, 1999/00 r., 1900 ccm, TDI, niebieski, I rejestracja w 2000 r., ABS, ESP, klimatronic, 4 airbagi, 4 el. szyby, el. lusterka, welurowa tap., relingi dach., roleta bag., spryskiwacze reflektorów, podgrz. fotele, stan techn. bdb - 15.900 zł lub zamienię. Legnica, tel. 0790/44-43-37, 0785/54-54-89 GI097RMP

VW GOLF IV, 1999/00 r., 153 tys. km, 1900 ccm, TDI, 90 KM, srebrny met., alufelgi, klimat., RO z CD, c. zamek, 4 airbagi - 15.200 zł. Oleśnica, tel. 0603/86-67-71 GI97CEJNH

VW GOLF IV, 1999/00 r., 1400 ccm, wtrysk, czarny met., 5-drzwiowy, wspom. kierownicy, ABS, c. zamek, 2 airbagi, alum. felgi, RO z CD - 14.800 zł. Opole, tel. 077/441-15-55, 0600/01-23-90 GI97T479W

FOTO VW GOLF HATCHBACK, 1999/00 r., 165 tys. km, 1400 ccm, benzyna, groszkowy metalik, zarejestr., garażowany, kpl. dokumentacja, ABS, alarm, c. zamek, el. szyby, immob., 4 pod. pow., reg. kier., wspom. kier., obrotomierz, szyby przyciemniane, sygnalizacja pozostawionych świateł, hak, reg. fotel kierowcy, światła przeciwmgielne, stan bdb - 11.900 zł, możliwość rat. Ząbkowice Śląskie, tel. 0506/18-32-52, 0506/18-32-53, 0608/08-91-43 www.kalmar.autogielda.pl jerzymajerczyk@vp.pl KI0002100

VW GOLF IV KOMBI, 2000 r., 197 tys. km, 1900 ccm, TDI 90 KM, srebrny met., 4 airbagi, klimat., ABS, wspom., c. zamek, immob., serwisowany, sprow. z Niemiec - 16.700 zł + opłaty. Chojnów, powiat legnicki, tel. 0513/70-94-71 GI97JEERY

VW GOLF, 2000 r., 154 tys. km, 1900 ccm, TDI, czarny metalik, ABS, el. szyby i reg. lusterka, wspom. kierownicy, klimat., 4 airbagi, automat. skrzynia bieg., bez wypadku, zarejestr., alufelgi - 18.700 zł. Kłodzko, tel. 0601/49-90-31 GI0C9FNE

VW GOLF IV, 2000 r., 180 tys. km, 1900 ccm, TDI, 116 KM, granatowy met., 5-drzw., c. zamek, el. otw. szyby, tempomat, klimatronic, ABS, wspom. kierownicy, alufelgi, 4 airbagi, zarejestr. - 19.500 zł. Kobylin, powiat krotoszyński, tel. 0504/02-27-28 GI0C7NF4

VW GOLF IV KOMBI, 2000 r., 1900 ccm, TDI, sprow. z Niemiec, ABS, alufelgi, c. zamek, klimat., 4 airbagi, reg. kierownica, kremowa tapicerka - 13.900 zł + opłaty. Lądek-Zdrój, powiat kłodzki, tel. 0691/17-29-32 GI97CJHYK

VW GOLF IV HIGHLINE, 2000 r., 163 tys. km, 1900 ccm, TDI, 110 KM, srebrny met., 5-drzw., 4 airbagi, 4 el. szyby, klimatronic, podłokietnik, RO z CD, ks. serwisowa, ABS, alufelgi 16", komputer pokładowy, alarm, immob., domykanie szyb, el. lusterka, halogeny - 17.900 zł lub zamienię, możliwe raty. Legnica, tel. 0726/86-86-37 GI0C99JK

VW GOLF IV, 2000 r., 148 tys. km, 1600 ccm, srebrny, karta poj., klimat., ABS, wspom. kierownicy, c. zamek, el. szyby i lusterka, komputer pokł., 4 airbagi - 15.800 zł. Lubin, tel. 0662/82-64-08 GI0C3T7X

VW GOLF IV, 2000 r., 240 tys. km, 1900 ccm, TDI, 90 KM, czarny, 3-drzw., 4 airbagi, reg. kierownica, wspom. kierownicy, ABS, c. zamek, RO z CD, zarejestr. - 18.700 zł. Mielęcin, powiat świdnicki, tel. 0791/94-56-09 GI0C9P9C

VW GOLF IV, 2000 r., 1900 ccm, TDI 110 KM, srebrny met., automat. skrzynia bieg., I właśc., ks. serwisowa, el. otw. szyby (4), el. reg. lusterka, serwisowany, 4 airbagi, ABS, komputer pokładowy, welurowa tap., klimatronic, tempomat, sensor deszczu, RO z CD - 19.800 zł. Opole, tel. 077/441-15-55, 0600/01-23-90 GI0A9HJW

VW GOLF IV HATCHBACK, 2000 r., 160 tys. km, 1600 ccm, 16V, srebrny, klimat., el. szyby i reg. lusterka, c. zamek, alufelgi, immob., 5-drzwiowy, stan idealny - 14.900 zł. Wałbrzych, tel. 0792/66-68-30, 074/844-21-23 GI97LCX9W

VW GOLF IV KOMBI, 2000 r., 139 tys. km, 1900 ccm, TDI, zielony met., klimatronic, 4 airbagi, ABS, ESP, 4 el. szyby, el. lusterka, c. zamek, RO, podłokietniki, skórzana kier., relingi dach., roleta i siatka bag., sprow. z Niemiec, zarejestr., bez wypadku, stan bdb, zadbany, garażowany, ks. serwisowa - 18.900 zł. Wrocław, tel. 071/343-52-18, 0601/43-52-18 GI94XAF9E

FOTO VW GOLF HATCHBACK, 2000 r., 160 tys. km, 1600 ccm, benzyna, srebrny metalik, 5-drzw., garażowany, kierowca niepalący, kpl. dokument., kupiony w kraju, zarejestr., ABS, alarm, 2 airbagi, wspom. kier., c. zamek, RO, reg. kier., zderzaki w kolorze nadwozia, obrotomierz, sygnalizacja pozostawionych świateł, szyby atermiczne, stan bdb - 15.500 zł możliwość rat. Ząbkowice Śląskie, tel. 0506/18-32-52, 0506/18-32-53, 0608/08-91-43 www.kalmar.autogielda.pl jerzymajerczyk@vp.pl KI2976559

VW GOLF IV, 2000 r., 117 tys. km, 1900 ccm, SDI, srebrny metalik, 4-drzwiowy, klimat., 4 pod. pow., c. zamek, el. szyby i lust., wspom. kierownicy, ABS, reg. kierownica, stan bdb - 22.000 zł. Oława, tel. 0691/66-90-46

VW GOLF IV, 2000/01 r., 100 tys. km, 1400 ccm, wtrysk, 16V, srebrny met., ABS, RO, ESP, c. zamek + pilot, 4 airbagi, podgrz. fotele, stan idealny, zadbany, opłacony, koszt rejestracji 250 zł, ks. serwisowa - 11.900 zł. Legnica, tel. 0609/08-73-24 GI0C97AP

VW GOLF IV, 2000/01 r., 185 tys. km, 1900 ccm, TDI, srebrny met., zarejestr., bez wypadku, 4 airbagi, klimat., komputer pokładowy, ESP, c. zamek, wspom. kierownicy, ABS, RO z CD, podgrz. fotele, el. otw. szyby, el. reg. lusterka, kubełk. fotele, serwisowany, stan idealny - 18.500 zł. Nysa, tel. 077/420-50-81, 0513/09-70-51 GI0C9JLM

VW GOLF IV KOMBI, 2001 r., 1900 ccm, TDI, czarny met., 4 airbagi, ABS, ASP, RO + CD, podgrz. fotele, klimat., komputer pokładowy, hak, podłokietniki, c. zamek, alarm, stan bdb, sprowadzony, zarejestr., zadbany, bez wypadku - 18.900 zł. Duszniki-Zdrój, powiat kłodzki, tel. 0604/51-79-70 GI97NLPCH

VW GOLF IV, 2001 r., 157 tys. km, 1900 ccm, TDI, 110 KM, czarny, 5-drzw., klimat., c. zamek, wspom. kierownicy, airbagi, el. 4 szyby, el. lusterka, RO z CD, stan bdb - 22.800 zł. Jastrzębie-Zdrój, tel. 0517/77-20-46 GI97NM7RJ

VW GOLF IV, 2001 r., 166 tys. km, 1400 ccm, turkusowy, ABS, wspom. kierownicy, alarm, alufelgi, kupiony w salonie w kraju, I właśc. - 17.900 zł. Oława, tel. 0513/98-51-15, 0601/64-57-10 GI049C44

VW GOLF IV, 2001 r., 1900 ccm, TDI, pełne wyposaż. oprócz skórzanej tap. - 18.800 zł. Pleszew, tel. 0510/40-85-26 GI073WLK

FOTO VW GOLF IV, 2001 r., 118 tys. km, 1400 ccm, benz., zielony, 5-drzw., bez wypadku, kpl. dokumentacja, kupiony w kraju, serwisowany, zarejestr., ABS, alarm, c. zamek, immobilizer, pod. pow., reg. kierownica, RO, wspom. kier. - 16.000 zł. Wrocław, tel. 0692/47-79-23 stabol@o2.pl II0C3XY4

FOTO VW GOLF HATCHBACK HIGHLINE, 2001 r., 189 tys. km, 1900 ccm, TDI 150 KM, perłowogranatowy met., klimatronic, ESP, ASR, ABS, drewn. dodatki, skórzana tap., el. lusterka, podgrz. fotele sportowe i z reg. lędź., kier. niepalący, kpl. dokum., sprow., zarejestr., alufelgi, c. zamek, komputer pokł., 4 pod pow., RO + CD z nawigacją, stan bdb, zadbany - 21.900 zł możliwość rat. Ząbkowice Śląskie, tel. 0506/18-32-52, 0506/18-32-53, 0608/08-91-43 www.kalmar.autogielda.pl jerzymajerczyk@vp.pl KI0130430

VW GOLF, 2001 r., 170 tys. km, 1400 ccm, 16V, srebrny met., 5-drzw., ABS, ESP, komputer, wspom. kierownicy, klimat., c. zamek, 4 airbagi, oryg. lakier, bez wypadku, stan bdb - 13.900 zł. Złotoryja, tel. 0696/09-76-85 GI0C99KP

VW GOLF IV, 2001/02 r., TDI 110 KM, srebrny met., 5-drzwiowy, 4 airbagi, ABS, wspom. kierownicy, c. zamek, klimat., alufelgi, alarm, el. lusterka, reg. kierownica, w kraju od 6 mies., stan bdb - 19.900 zł lub zamienię. Bolesławiec, tel. 0609/54-76-90, 075/734-72-65 GI97L4T4R

VW GOLF IV KOMBI, 2001/02 r., 200 tys. km, 90 KM, czarny met., el. szyby, el. lusterka, stan bdb, zadbany, szyberdach, klimat. - 20.000 zł. Bystrzyca Kłodzka, tel. 0609/90-80-31 GI04MA9X

VW GOLF IV KOMBI, 2001/02 r., 177 tys. km, 1900 ccm, TDI, perłowoczarny, 4 airbag, ABS, ESP, tempomat, podłokietnik, klimat., el. lusterka, 4 el. szyby, c. zamek, relingi dach., RO z CD, nowe opony i akumulator, po wymianie paska rozrządu, świec i płynów, stan bdb - 18.900 zł. Wrocław, tel. 0785/52-46-85 GI0ARAFK

VW GOLF IV, 2002 r., 1900 ccm, diesel, 110 KM, granatowy, 3-drzw., ważne OC, zarejestr. w kraju, klimat., ciemne szyby, RO z CD, MP3, el. otw. szyby, c. zamek, ABS, 2 airbagi, wspom. kier. - 17.900 zł lub zamienię. Domaszczyn, powiat wrocławski, tel. 0665/45-63-56, 0603/12-89-92, 071/399-84-06 GG94FMX49

VW GOLF IV, 2002 r., 190 tys. km, 1900 ccm, TDI, 101 KM, czarny, c. zamek, alarm, ks. serwisowa, klimat., el. szyby, wspom. kierownicy, ABS, ESP, 6 airbagów, zarejestr. - 17.800 zł. Gostyń, tel. 0663/19-00-61 GI97FKAT3

VW GOLF, 2002 r., 160 tys. km, 1900 ccm, TDI, srebrny met., 6-bieg., klimat., c. zamek, welurowa tap., ABS, ASR, I właśc., pełne wyposaż. elektr., garażowany - 25.000 zł lub zamienię. Jastrzębie-Zdrój, tel. 032/474-04-80, 0604/22-42-88 GI04THK7

VW GOLF IV, 2002 r., 134 tys. km, 1600 ccm, 16V, 105 KM, czarny met., 3-drzw., klimatronic, 8 airbagów, c. zamek, komputer, el. szyby, el. lusterka, ABS, ESP, sprow. - 15.200 zł + opłaty. Kamienna Góra, tel. 0663/30-18-40 GI0C7KNA

VW GOLF IV KOMBI, 2002 r., 1900 ccm, TDI, 116 KM, srebrny met., sprow. z Niemiec, wspom. kierownicy, c. zamek + pilot, roleta bag., relingi dach., 6-bieg., el. lusterka, 4 el. szyby, zadbany, bez wypadku, ks. serwisowa, RO, 4 airbagi, alufelgi, ABS, ASR, stan bdb - 22.000 zł lub zamienię. Kłodzko, tel. 074/868-45-51, 0603/74-62-58 GI97CET9H

VW GOLF IV KOMBI, 2002 r., 148 tys. km, 1900 ccm, TDI, 101 KM, granatowy met., 4 el. szyby, el. lusterka, c. zamek + pilot, klimatronic, welurowa tap., roleta bag., sprow., zarejestr. w kraju - 19.300 zł. Krapkowice, tel. 0601/43-44-74 GI07P9PM

VW GOLF IV KOMBI, 2002 r., 1900 ccm, TDI, 101 KM, srebrny met., ABS, c. zamek, alarm, wspom. kierownicy, el. szyby i lust., RO z CD, Tiptronic, nowe opony, relingi dach., roleta bag., serwisowany, bez wypadku, komputer, 4 airbagi, stan idealny, chromowane dodatki - 25.300 zł lub zam. na tańszy. Lubań, tel. 075/722-59-98, 0501/70-71-79 GG9P734H

VW GOLF V, 2002 r., 1900 ccm, TDI, czarny met., klimat., 4 airbagi, pełne wyposaż. elektr., halogeny, ABS, RO z CD, I właśc., serwisowany, stan idealny - 23.500 zł. Wołczyn, powiat kluczborski, tel. 077/414-52-80, 0663/45-13-97 GI0A9AEL

VW GOLF IV BASIS KOMBI, 2002/03 r., 190 tys. km, 1900 ccm, TDI 131 KM, srebrny met., stan idealny, I właśc., ks. serwisowe, wspom. kierownicy, klimatronic, 10 airbagów, el. otw. szyby, el. reg. lusterka, komputer, czujnik cofania, ABS, ESP, RM, c. zamek, 6-bieg., relingi dach., roleta, podgrz. lusterka, 2 podłokietniki, 2 piloty - 24.900 zł, możliwe raty lub zamienię. Strzegom, powiat świdnicki, tel. 0796/71-29-20 GI0C9HEX

VW GOLF IV, 2003 r., 120 tys. km, 1900 ccm, TDI, 101 KM, jasnoniebieski met., 5-drzwiowy, c. zamek, alarm + pilot, wspom. kierownicy, ABS, ESP, klimatronic, pełne wyposaż. elektr., 4 airbagi, ksenony, spryskiwacze reflektorów, skórzana tap., tempomat, komputer, alufelgi, sprow., opłacony, stan idealny - 25.300 zł. Lubań, tel. 0501/70-71-79 GI0C7TTN

VW GOLF IV KOMBI, 2003 r., 190 tys. km, 1900 ccm, TDI, czarny, 10 airbagów, ABS, ESP, wspom. kierownicy, nawigacja, podłokietniki, el. lusterka (podgrzewane) i 4 szyby, tempomat, roleta bag., relingi dach., alarm, system antywłamaniowy z przywołaniem, po wymianie rozrządu, klimatronic, kierownica wielofunkcyjna - 24.000 zł. Wrocław, tel. 0607/28-80-26 GI049FRK

VW GOLF V, 2004 r., 95 tys. km, 1900 ccm, TDI, czarny met., 5-drzwiowy, klimat., c. zamek, wspom. kierownicy, ABS, airbagi, el. szyby, el. lusterka, RO z CD, ks. serwisowa, czysty, zadbany - 34.500 zł. Tel. 0503/49-42-73 GI97NM37X

FOTO VW GOLF V, 2004 r., 80 tys. km, 1390 ccm, benz., srebrny met., klimatronic, ESP, 10 poduszek pow., 3-drzwiowy, ABS, c. zamek z pilotem, el. szyby, el. reg. i podgrzewane lusterka, immobilizer, garażowany, kpl. dokumentacja, podłokietnik, blokada skrzyni biegów, opony zimowe + letnie w idealnym stanie - 26.800 zł do negocjacji. Kowary, powiat jeleniogórski, tel. 0604/05-04-49 II0C9HEC

VW GOLF V, 2004 r., 190 tys. km, 1900 ccm, TDI, 105 KM, czarny met., klimat., 5-drzwiowy, el. szyby, 10 airbagów - 30.900 zł. Nysa, tel. 0501/40-78-05 GI09F4HY

VW GOLF V, 2004 r., 83 tys. km, 1900 ccm, TDI, czarny met., 6 airbagów, ABS, ESP, alufelgi 16", klimat., c. zamek - 32.100 zł. Wałbrzych, tel. 0604/22-11-12 GI97PJRE4

FOTO VW GOLF HATCHBACK, 2004 r., 46 tys. km, 1600 ccm, FSI, szary metalik, 5-drzw., kierowca niepalący, kpl. dokumentacja, serwisowany, sprowadzony, zarejestr., ABS, alarm, c. zamek, el. otw. szyby (4), el. reg. lusterka, ESP, immobilizer, klimatyzacja 2-strefowa, automatic, komputer pokł., 6 pod. pow., reg. kierownica, RO z CD - 32.900 zł. Żórawina, powiat wrocławski, tel. 0601/87-71-82 II0C9PLL

VW GOLF V, 2004/05 r., 100 tys. km, 1900 ccm, TDI, 105 KM, błękitny met., karta pojazdu, 5-drzw., klimatronic, ABS, ASR, c. zamek, wspom. kierownicy, 6 airbagów, RO, 4 el. szyby i reg. lusterka, zderzaki i lust. w kol. nadwozia, ks. serwisowa, garażowany, alarm, podgrz. fotele, oszczędny, zużycie paliwa 5 l/100 km, stan bdb - 35.900 zł lub zamienię. Kłodzko, tel. 074/868-45-51, 0603/74-62-58 GG94ATJYR

VW GOLF V, 2004/05 r., 137 tys. km, 1900 ccm, TDI, grafitowozielony met., 3-drzw., 10 airbagów, el. szyby, el. lusterka, klimatronic, tempomat, komputer pokładowy, RO z CD, ABS, ESP, sprowadzony - 26.500 zł + opłaty. Olszyna, powiat lubański, tel. 0889/23-07-04, 0792/50-95-45 GI07M47E

VW GOLF V, 2005 r., 75 tys. km, 2000 ccm, turbo D, 3-drzw., MODEL 2006 R., ABS, alarm, alum. felgi, bez wypadku, c. zamek, el. otw. szyby, el. reg. lusterka, ESP, immobilizer, klimatyzacja, komputer pokł., kpl. dokumentacja, 6 pod. pow., tap. welurowa, tempomat, wspom. kier., zarejestr., karta pojazdu - 42.500 zł. Dzierżoniów, tel. 0604/21-41-62, 0049/17-45-65-37-23 GI04P7TX

VW GOLF, 2005 r., 140 tys. km, 1900 ccm, diesel, 105 KM, czarny met., ABS, klimat., alufelgi, nawigacja, c. zamek, wspom. kierownicy, komputer, welurowa tap., tempomat, I właśc., serwis. w ASO, bez wypadku, garażowany - 35.500 zł lub zamienię. Jastrzębie-Zdrój, tel. 032/474-04-80, 0604/22-42-88 GI07JXT3

VW GOLF V, 2005 r., 185 tys. km, 1900 ccm, TDI, czerwony, 10 airbagów, wspom., c. zamek, ABS, klimat., RO, wyposaż. el., alarm, 2 kpl. opon, ESP, 2 kpl. kluczyków - 34.800 zł. Kamienica, powiat nyski, tel. 0604/94-51-32 GI97ELEJR

VW GOLF IV KOMBI PACIFIC, 2005 r., 116 tys. km, 1900 ccm, TDI, 101 KM, srebrny, wspom. kierownicy, ABS, 4 el. szyby, 10 airbagów, ESP, immob., alarm, c. zamek, el. lusterka, komputer, RO, 3-ramienna kierownica, alufelgi 15", podgrz. fotele, klimatronic, ks. serwisowa, 2 kluczyki - 29.500 zł. Kobylin, powiat krotoszyński, tel. 0604/80-15-24 GI0C7TMW

VW GOLF V, 2005 r., 47 tys. km, 1600 ccm, benz., czarny met., 5-drzwiowy, klimatronic, 10 airbagów, wszystkie elektr. dodatki, alarm, serwisowany, zarejestr. w kraju - 32.900 zł. Milicz, tel. 0506/19-24-37, 0506/19-24-38 GI09LK43

VW GOLF PLUS, 2005 r., 1900 ccm, TDI, srebrny met., klimatronic 2-stref., komputer, el. szyby, el. lusterka, tempomat, alufelgi, RO z CD, 10 airbagów, sprow. z Niemiec, stan idealny, serwis. w ASO - 36.800 zł. Wrocław, tel. 0516/04-38-80 GI97F34HF

VW GOLF V TRENDLINE hatchback, 2005/06 r., 88 tys. km, 1900 ccm, TDI, perłowosrebrny met., 5-drzw., bez wypadku, I właśc., sprow. z Niemiec, udokum. przebieg, ABS, ESP, el. reg. i podgrz. lusterka, 10 airbagów, 4 el. szyby, immob., klimat., wspom. kierownicy, c. zamek, alarm, RO + CD, zderzaki, listwy i lust. w kol. nadwozia, kpl. dokumentacja - 32 400 zł. Kłodzko, tel. 0505/09-53-65, 0609/35-52-83 GI0AK9JJ

VW GOLF V PLUS GOAL, 2006 r., 156 tys. km, 1900 ccm, TDI, grafitowy met., 105 KM, klimatronic, wszystkie elektr. dodatki, tempomat, komputer, podgrz. fotele, hak, biksenony, bez wypadku, stan bdb, zarejestr., I właśc. w kraju - 36.900 zł. Góra, tel. 0697/18-61-26 GI0AE4YJ

VW GOLF, 2007 r., 27 tys. km, 1400 ccm, benz., antracytowy met., klimat., 10 airbagów, pełne wyposaż. elektr., ESP, bez wypadku, ks. serwisowa, sprowadzony - 35.500 zł lub zamienię. Bystrzyca Kłodzka, tel. 0604/67-04-61 GI04TAWW

● VW GOLF V, 2007 r., 1900 ccm, TDI, 105 KM, czarny metalik, 3-drzwiowy, c. zamek, 6 airbagów, ABS, el. szyby i lust., wspom., alufelgi, immob., alarm, RM z CD, stan bdb, ESP, klimatronic 2-stref., sensor deszczu, tempomat, po opłatach celno-skarbowych - 37.700 zł. Koźmin Wielkopolski, tel. 062/721-91-46, 0500/16-82-80, 0500/16-82-81 LI0609840

VW GOLF V, 2007 r., 72 tys. km, 1900 ccm, TDI, 105 KM, srebrny met., 8 airbagów, klimatronic, alufelgi, parktronic, skórzana kier., 4 el. szyby, 5-drzwiowy, nowo sprowadzony, opłacony - 42 000 zł. Wrocław, tel. 0519/17-94-84, 0509/69-61-21 GI0AH4WX

VW GOLF V, 2008 r., 16 tys. km, 1900 ccm, TDI, czarny met., 5-drzwiowy, nawigacja, alufelgi 16", c. zamek, 4 el. szyby - 45.900 zł. Wałbrzych, tel. 0604/22-11-12 GI0A7RMK

VW JETTA II, 1986 r., 1600 ccm, diesel, czerwony met., ważne OC i przegląd, 5-bieg., bez korozji, RO, garażowany - 1.850 zł. Wałbrzych, tel. 0696/78-68-00 GI09JAPT

VW JETTA, 1987 r., 92 tys. km, 1600 ccm, benz., automatic, sprowadzony - 900 zł + opłaty. Opole, tel. 0698/30-76-80 GI94LAFH7

VW JETTA, 1989 r., 200 tys. km, 1800 ccm, benz., inst. gaz., czerwony, ważne OC i przegląd, c. zamek, hak, alarm + pilot, 4-drzwiowy, do poprawek - 1.300 zł. Świdnica, tel. 0723/38-36-37 GI0AMFEF

VW JETTA, 1990 r., 1600 ccm, TD, złoty, wspom. kierownicy, szerokie zderzaki - 1.200 zł. Kłodzko, tel. 0668/23-39-42 GI0C9FJC

VW JETTA, 1990 r., 280 tys. km, 1600 ccm, diesel, c. zamek, kpl. opon zimowych, obrotomierz, szyberdach, szer. zderzaki, nakładki na progi - 1.900 zł lub zamienię. Oborniki Śląskie, powiat trzebnicki, tel. 0607/51-25-86 GI0A9KTA

VW JETTA, 1991 r., 1600 ccm, diesel, czerwony, szer. zderzaki, hak, sprowadzony, stan bdb - 1.500 zł. Bolesławiec, tel. 0788/16-41-65 GI0AH9AH

VW JETTA COUPE, 1991 r., 210 tys. km, 1800 ccm, benz., inst. gaz., srebrny met., dużo dodatków, stan bdb - 3.500 zł. Opole, tel. 0608/22-93-38 GI0C3C73

VW JETTA COMFORTLINE, 2005/06 r., 2000 ccm, TDI, szary metalik, I właśc., kupiony w salonie w kraju, bez wypadku, klimat., oryg. lakier, oryg. przebieg, serwisowany, kpl. dokumentacja, garażowany, ABS, wspom. kierownicy, c. zamek, Mul-T-Lock, pełne wyposaż. elektr., ekonomiczny, zadbany, stan idealny, 10 airbagów - 41.900 zł. Brzeg, tel. 0606/64-04-53 GI07JPPK

VW JETTA, 2007 r., 62 tys. km, 1900 ccm, TDI, ks. serwisowa, c. zamek, el. szyby, wspom. kierownicy, halogeny - 49.900 zł. Skałka, powiat wrocławski, tel. 0505/01-43-87 GI049F77

FOTO VW JETTA SEDAN, 2007/08 r., 8 tys. km, 2500 ccm, benzyna, 170 KM, szary metalik, klimatronic, zarejestrowany, garażowany, kier. niepalący, kpl. dokument, I właśc., sprow., ABS, alufelgi, aut. skrzynia bieg., c. zamek, el. otw. szyby, el. reg. lusterka, ESP, immob. 4 pod. pow. oraz kurtyny boczne, reg. kier., tempomat, stan bdb, FV - 37.700 zł możliwość rat, faktura VAT. Ząbkowice Śląskie, tel. 0506/18-32-52, 0506/18-32-53, 0608/08-91-43 www.kalmar.autogielda.pl jerzymajerczyk@vp.pl KI2508079

VW LUPO, 1998 r., 1400 ccm, benz., błękitny, stan bdb - 10.500 zł. Nysa, tel. 0513/39-77-65 GI0CX7H

VW LUPO, 1999 r., 138 tys. km, 1400 ccm, 16V, czarny, klimat., el. szyby, halogeny przeciwmgielne, alufelgi, wspom. kierownicy, c. zamek, alarm, ABS, airbagi, immob., ks. serwisowa, sprow., atrakc. wygląd - 9.100 zł. Kłodzko, tel. 0725/45-66-41 GI0C9F7X

VW LUPO, 1999/00 r., 67 tys. km, 1000 ccm, żółty, wspom. kierownicy, 2 airbagi, c. zamek, alarm, komputer, el. reg. reflektory i otw. dach, nowe opony, ESP, radio, nowy akumulator - 13.400 zł. Oława, tel. 071/313-82-08, 0601/88-39-08 GI0C9YEK

VW LUPO, 2000 r., 1400 ccm, benz. - 13.500 zł. Nowa Ruda, powiat kłodzki, tel. 0665/62-06-40 GI0C43NH

VW LUPO, 2000 r., 98 tys. km, 1400 ccm, benz., czarny, opłacony, do rejestracji, wspom. kierownicy, c. zamek, ABS, 2 airbagi, rozsuwany dach, el. szyby - 10.800 zł. Wałbrzych, tel. 0601/07-32-61, 0694/25-06-25 GI09EYAK

FOTO VW LUPO, 2000 r., 117 tys. km, 50 KM, limonkowy, 2-drzw., bez wypadku, serwisowany, pod. pow., RO, sprowadzony z Niemiec, opłacony, przygotowany do rejestracji, koszt rejestracji jedynie 250 zł, cena - 10 200 zł, możliwe raty, transport do 100 km gratis. Wojcieszów, powiat złotoryjski, tel. 0605/62-70-21 www.rsbus.autogielda.pl KI0412130

VW NEW BEETLE, 1999 r., 112 tys. km, 2000 ccm, benzyna, czerwony met., 6 airbagów, ABS, ASP, RO z CD, klimat., alufelgi, el. szyby, el. podgrz. lusterka, podgrz. fotele, wspom. kierownicy, c. zamek, alarm, stan bdb, świeżo sprowadzony, zarejestr., bez wypadku, zadbany - 17.900 zł. Duszniki-Zdrój, powiat kłodzki, tel. 0604/51-79-70 GI97PFKYH

VW NEW BEETLE, 1999 r., 150 tys. km, czerwony, pełne wyposaż. oprócz skórzanej tap., ks. serwisowa, stan bdb - 25.000 zł. Oleśnica, tel. 0692/60-40-62 GI979NJ9P

FOTO VW NEW BEETLE, 1999 r., 190 tys. km, 2000 ccm, benz., srebrny metalik, garażowany, kierowca niepalący, kpl. dokumentacja, I właściciel, sprowadzony, zarejestr., ABS, alarm, alufelgi, c. zamek, el. otw. szyby, el. reg. lusterka, ESP, immobilizer, klimatyzacja, 4 pod. pow., reg. kierownica, RO zmieniarka CD, atrakcyjny wygląd - 15.900 zł. Świętoszów, powiat bolesławiecki, tel. 0515/09-97-97 II0AX73K

VW NEW BEETLE, 1999 r., 2000 ccm, benz., wspom. kierownicy, ABS, klimat., airbag, c. zamek, zarejestr., ważne OC i przegląd - 15.900 zł. Żary, tel. 0602/67-59-71 GI0C7CKJ

VW NEW BEETLE, 1999/00 r., 49 tys. km, 2000 ccm, benz., czarny met., od tygodnia w kraju, kpl. dokumentacja, ks. serwisowa, I właśc. w Niemczech, klimat., pełne wyposaż. elektr., airbagi, 2 kluczyki - 17.000 zł + opłaty. Głogów, tel. 0609/04-22-20 GI09X7X9

VW NEW BEETLE, 2000 r., 1600 ccm, benz., czarny, bogate wyposaż. - 16.000 zł. Błaszki, powiat sieradzki, tel. 0607/11-31-14 GI0C3PFT

VW NEW BEETLE, 2002/03 r., 126 tys. km, 1900 ccm, turbo D, grafitowy met., pełne wyposaż. elektr., klimat., alufelgi, podgrz. fotele - 24.700 zł. Oleśnica, tel. 0603/86-67-71 GI9444AY4

VW PASSAT KOMBI, 1987 r., 1600 ccm, turbo D, stan db - 1.600 zł. Opole, tel. 0605/06-22-91 GI0AKCC3

VW PASSAT KOMBI, 1988 r., 1800 ccm, benz., inst. gaz., biały, karta pojazdu, stan db, przegląd do 01.2011 r. - 2 300 zł. Klępina, powiat zielonogórski, tel. 0668/39-60-03 GI09JERF

VW PASSAT KOMBI, 1988/89 r., 1800 ccm, benz., inst. gaz., biały, zarejestr., stan db - 1.900 zł. Nowogród Bobrzański, powiat zielonogórski, tel. 0668/39-60-03 GI0AH9WM

VW PASSAT KOMBI, 1989 r., 250 tys. km, 1800 ccm, kremowy, alufelgi, c. zamek, wspom. i reg. kierownicy, po przeglądzie - 2.500 zł. Michałów, tel. 0781/07-50-01 GI0C99CM

VW PASSAT SEDAN, 1990 r., 1800 ccm, benz., zielony met., wspom. kierownicy, c. zamek, alarm + pilot, RM, zadbany, opony zimowe, karta pojazdu, przegląd i OC do 08.2010 r. - 2.250 zł. Jelenia Góra, tel. 0724/98-99-53 GI09F39H

VW PASSAT KOMBI, 1990 r., 198 tys. km, 1800 ccm, benz., szary met., zarejestr., techn. sprawny, stan db, opłacony, w kraju od 3 mies., karta pojazdu - 3.300 zł. Kostrzyca, powiat jeleniogórski, tel. 075/718-32-13, 0605/23-78-60 GI04XJRH

VW PASSAT B3 SEDAN, 1990 r., 225 tys. km, 1800 ccm, benz., ciemnoszary, 90 KM, wspom. kierownicy, el. szyberdach, sprow., opłacony, przygotowany do rejestr. - 2.500 zł lub zamienię. Uraz, powiat trzebnicki, tel. 0669/76-22-82, 0504/04-88-99 GI0C3W3W

VW PASSAT KOMBI, 1990 r., 190 tys. km, 1800 ccm, benzyna, inst. gaz., bordowy, szyberdach, hak - 3.000 zł. Wrocław, tel. 0502/25-98-69 GI0C9FX7

VW PASSAT, 1990 r., 2000 ccm, benz., inst. gaz., c. zamek, wspom. kierownicy, ABS, ważne OC i przegląd, stan db - 1.900 zł. Żurawice, powiat wrocławski, tel. 0888/26-44-23 GI0CA4EW

VW PASSAT B3 KOMBI, 1991 r., 1800 ccm, benz., inst. gaz., bordowy met., zarejestr., ubezpieczony - 2.900 zł lub zamienię na inny, może być uszkodzony. Jelenia Góra, tel. 0605/14-58-94, 0604/35-22-07 GI97R7KWW

VW PASSAT, 1991 r., 1800 ccm, inst. gaz., złoty met., c. zamek, zarejestr., szyberdach, stan dobry - 2 000 zł. Legnica, tel. 0722/30-90-68 GI0C97XY

☎ **VW PASSAT** B3 KOMBI, 1991 r., 1800 ccm, benz., inst. gaz., czerwony, relingi dach., szyberdach, wspom. kierownicy, stan db - 2.300 zł. Olszyna, powiat lubański, tel. 0501/72-61-29 GI0C9PCJ

FOTO VW PASSAT, 1991 r., 173 tys. km, 1985 ccm, benz., inst. gaz., zielony, 4-drzw., garażowany, zarejestr., alum. felgi, c. zamek, el. otw. szyby, el. reg. lusterka, komputer pokł., RO, bardzo dobrze się zbiera, pali bez problemów na benzynie i na gazie, ekonomiczny, zużycie gazu 8.5-9.5 l/100 km, dodatkowo komplet zimowych - 3.200 zł możliwość negocjacji. Trzebnica, tel. 0792/75-06-17 II0C73NA

VW PASSAT SEDAN, 1991 r., 1900 ccm, diesel, grafitowy met., wspom. kierownicy, zadbany, stan bdb, ważne OC i przegląd w ciągłej eksploat. - 4.000 zł. Unikowice, powiat nyski, tel. 0725/90-09-62 GI0C374L

VW PASSAT, 1992 r., 1900 ccm, diesel, ważne OC i przegląd, oryg. lakier, nowy układ rozrządu, klocki ham. i pompa wodna, RO z CD, nowe pokrowce, atrakc. wygląd, stan bdb - 3.800 zł. Kobierzyce, powiat wrocławski, tel. 0691/59-33-62 GI0C7LWA

VW PASSAT KOMBI, 1992 r., 1800 ccm, benz., szyberdach, wspom. kierownicy, ABS, c. zamek, roleta, stan bdb - 2.500 zł. Lipinki Łużyckie, powiat żarski, tel. 0503/95-33-24 GI07TAA7

VW PASSAT KOMBI, 1992 r., 1800 ccm, benz., wspom. kierownicy, c. zamek, relingi dach., roleta bag., nowe opony, zarejestr., stan bdb - 3.800 zł. Lipinki Łużyckie, powiat żarski, tel. 0503/95-33-24 GI0C4EN4

VW PASSAT SEDAN GT, 1992 r., 2000 ccm, benz., inst. gaz., szary met., inst. gaz na gwarancji, silnik po remoncie kapit., bez wypadku, stan db - 2.500 zł. Lubin, tel. 0698/91-22-66 GI0AH3PM

VW PASSAT SEDAN, 1992 r., 1800 ccm, benz., inst. gaz., stan bdb. zarejestr., welurowa tap., szyberdach, bez wypadku, bez korozji, zadbany - 3.800 zł lub zam. na tańszy. Nowa Ruda, powiat kłodzki, tel. 0665/62-06-40 GI04CM7E

VW PASSAT KOMBI, 1992 r., 180 tys. km, 2000 ccm, benz., inst. gaz., biały, kpl. dokumentacja, wspom. kierownicy, RO, butla gazu w miejscu koła zapasow., do małych poprawek lakiern., stan techn. bdb, ważne OC i przegląd - 2.400 zł. Nysa, tel. 0609/35-13-88 GI0C7FWK

VW PASSAT B3, 1992 r., 200 tys. km, 1800 ccm, benz., bordowy, bez wypadku, zadbany, garażowany - 3.300 zł. Wrocław, tel. 0516/61-94-27 GI0AX3LN

VW PASSAT B3 SEDAN, 1992 r., 1800 ccm, grafitowy met., zarejestr., welurowa tap., c. zamek, immob., konsola, RO, szyberdach, hak, dziel. tylna kanapa, zderzaki i lusterka w kolorze nadwozia, stan bdb - 2.700 zł lub zamienię. Złoty Stok, powiat ząbkowicki, tel. 0600/94-24-15 GI0AMHPA

VW PASSAT SEDAN, 1993 r., 1800 ccm, benz., zarejestr., stan db - 1.400 zł lub zamienię na droższy. Bolesławiec, tel. 0602/23-29-81 GG94P7C3C

VW PASSAT KOMBI, 1993 r., 1900 ccm, turbo D, czarny met., stan bdb - 4.200 zł. Bolesławiec, tel. 0510/26-20-92 GI0AR4EM

VW PASSAT KOMBI, 1993 r., 1600 ccm, turbo D, czerwony, stan db, hak, 2 airbagi, wspom. kierownicy, szyberdach, po wymianie rozrządu - 5.300 zł. Gierałtów, powiat bolesławiecki, tel. 075/736-84-05, 0600/64-84-66 GI0C9TY7

VW PASSAT B3 KOMBI, 1993 r., 1800 ccm, benz., inst. gaz., 2 kpl. kół, klimat. - 3.900 zł. Oława, tel. 0513/30-60-97 GI0C7LLL

VW PASSAT, 1993 r., 1900 ccm, diesel, granatowy, wspom. kierownicy, c. zamek, szyberdach, 4 zagłówki, RO, zadbany, stan bdb - 3.000 zł. Otmuchów, powiat nyski, tel. 0509/40-53-20, 0695/74-73-23 GI0AMAKA

VW PASSAT B4, 1993/94 r., 1900 ccm, TDI, zarejestr. w kraju, c. zamek, alarm, wspom. kierownicy, 2 airbagi, el. szyby, el. lusterka, klimat., RO, nawigacja, halogeny, hak, 2 kpl. kół (letn. i zim.) - 8.000 zł. Zgorzelec, tel. 0668/67-95-93 GI07FAXJ

VW PASSAT KOMBI, 1994 r., 1900 ccm, turbo D, wspom. kierownicy, c. zamek, welurowa tap., hak, el. szyby, el. lusterka, zarejestr. - 3.100 zł. Lipinki Łużyckie, powiat żarski, tel. 0503/95-33-24 GI0A9KXN

FOTO VW PASSAT B4 KOMBI, 1994 r., 1800 ccm, benz., czarny metalik, 2 pod. pow., klimatyzacja, ABS, wspomaganie kier., centr. zamek, RO z CD, el. ster. lusterka, regulacja kier., welurowa tapicerka, relingi dachowe, roleta, po wymianie oleju, dwa kpl. kół, zarejestrowany, ważny przegląd i OC, stan bdb - 4.950 zł. Niedźwiednik, powiat ząbkowicki, tel. 0783/69-10-61 mmartyn@tlen.pl KI0267980

VW PASSAT B4, 1994 r., 1900 ccm, TDI, czarny metalik, wspom. kierownicy, ABS, 2 airbagi, el. lusterka, dziel. tylna kanapa, relingi dach., roleta, ważne OC i przegląd, stan techn. db - 8.500 zł lub zamienię. Unikowice, powiat nyski, tel. 0781/82-12-11 GI0C394H

VW PASSAT B4 KOMBI, 1994 r., 1900 ccm, turbo D, wspom. kierownicy, el. szyberdach, stan db, zarejestr., ważne OC i przegląd - 5.500 zł. Wałbrzych, tel. 0663/20-62-08 GI0C9REM

VW PASSAT KOMBI, 1994 r., 1900 ccm, TDI, czarny met., stan bdb - 7.500 zł. Włosień, powiat lubański, tel. 0507/21-15-75 GI093NCC

VW PASSAT B4 SEDAN, 1994/95 r., 240 tys. km, 1900 ccm, turbo D, 2 airbagi, wspom. kierownicy, c. zamek, el. szyberdach, nowy rozrząd - 7.900 zł. Paczków, powiat nyski, tel. 0693/17-17-84, 0607/72-47-12 GG9RHXFN

VW PASSAT B4 SEDAN, 1994/95 r., 213 tys. km, 2000 ccm, benz., czerwony, zarejestr., I właśc., wspom. kierownicy, 2 airbagi, ABS, c. zamek, alarm, RO, halogeny, zderzaki w kolorze nadwozia, nowe amortyzatory - 6.800 zł lub zamienię. Paczków, powiat nyski, tel. 0519/13-35-50 GI0C3FT4

VW PASSAT B4, 1995 r., 244 tys. km, 2000 ccm, benz., inst. gaz., bordowy met., ABS, alarm, c. zamek, el. otw. szyby, el. reg. lusterka (podgrz.), hak, immobilizer, klimatyzacja, poduszki pow., wspom. kier., sprowadzony, zarejestr. w kraju - 9.500 zł. Bierutów, powiat oleśnicki, tel. 0606/91-86-69 GI0A9WJK

VW PASSAT KOMBI, 1995 r., 247 tys. km, 1900 ccm, TDI, 110 KM, czerwony, uszkodzony zderzak przedni, sprawny - 6.200 zł. Kłodzko, tel. 0662/19-19-80 GI0C9FEF

VW PASSAT KOMBI, 1995 r., 177 tys. km, 1900 ccm, turbo D, model przejściowy, ABS, c. zamek, wspom. kierownicy, roleta, zderzaki i lust. w kol. nadwozia, RO, el. szyberdach, 2 airbagi, hak, oszczędny, zadbany, zużycie paliwa 5 l/100 km, relingi, zarejestr., stan bdb - 8.400 zł. Kłodzko, tel. 074/868-45-51, 0603/74-62-58 GG94LL94E

VW PASSAT, 1995 r., 168 tys. km, 1800 ccm, benz., czerwony, szyberdach, ABS, relingi dach., 2 airbagi, c. zamek, dziel. tylna kanapa, RO + 4 głośniki, wspom. i reg. kierownicy, nowe opony, zadbane wnętrze, bez korozji, atrakc. wygląd, ks. serwisowa, II właśc., nowy akumulator, nowe paski rozrządu - 5.200 zł + opłaty. Nowa Sól, tel. 0694/61-64-10 GI0C4XJH

VW PASSAT KOMBI, 1995 r., 1800 ccm, benz., inst. gaz., biały, po wymianie rozrządu, nowe zawieszenie (przednie i tylne), 2 komplety kół (zimowe i letnie) - 6.700 zł do uzgodnienia. Strzelin, tel. 0667/50-27-52 GI0AH4RR

VW PASSAT B4 VARIANT KOMBI, 1995 r., 200 tys. km, 1900 ccm, TDI, czarny met., radio + CD + MP3, roleta bag., el. szyberdach, hak, 2 airbagi, stan bdb, zużycie paliwa 5 l/100 km - 7.000 zł lub zam., możl. wysł. zdjęć na e-mail. Szczytna, powiat kłodzki, tel. 0727/43-25-00, 0726/93-88-61 GI0AK7XL

VW PASSAT B4 KOMBI, 1995 r., 218 tys. km, 1800 ccm, benz., granatowy, welurowa tap., el. 4 szyby, klimat., hak, wspom. kierownicy, opony zimowe, sprowadzony - 5.300 zł. Wołów, tel. 0782/40-74-05 GI07FRHJ

VW PASSAT B4, 1995 r., 260 tys. km, 1900 ccm, TDI, zielony, stan db - 5.000 zł. Wrocław, tel. 0889/32-83-47 GI0C733E

VW PASSAT KOMBI, 1995 r., 136 tys. km, 1800 ccm, grafitowy met., wspom. kierownicy, ABS, RO, c. zamek, alufelgi 15", welurowa tap., dziel. tylna kanapa, relingi dach., szyberdach, po remoncie, koła zimowe, zadbany, garażowany, stan bdb - 5.300 zł lub zamienię. Złoty Stok, powiat ząbkowicki, tel. 0793/62-26-90, 0794/13-90-30 GI0A37J9

VW PASSAT B4 KOMBI, 1995/96 r., 2000 ccm, benz., zielony (butelkowy), klimat., el. szyby, c. zamek, alarm, RO, roleta bag. - 5.400 zł + opłaty. Bolesławiec, tel. 0790/88-81-79 GI0ARJ3X

VW PASSAT B4 KOMBI, 1995/96 r., 1900 ccm, TDI, klimat., zarejestr., ubezpieczony, el. szyberdach - 6.990 zł lub zamienię na inny, może być uszkodzony. Jelenia Góra, tel. 0604/35-22-07, 0605/14-58-94 GI0AMEE9

VW PASSAT B4 SEDAN, 1995/96 r., 200 tys. km, 1900 ccm, TDI, czarny, el. szyby, klimatyzacja, wspomaganie kierownicy, c. zamek, 2 airbagi, sprowadzony, opłacony - 6.500 zł. Olszyna, powiat lubański, tel. 0889/23-07-04, 0792/50-95-45 GI97F7JAA

● VW PASSAT KOMBI, 1996 r., 1900 ccm, turbo D, biały, c. zamek, ABS, 2 airbagi, alufelgi, szyberdach. Tel. 0502/21-31-98 L01039790

VW PASSAT B4 KOMBI, 1996 r., 1900 ccm, TDI, c. zamek, wspom. kierownicy, szyberdach, relingi dach., alufelgi, kpl. kół letnich, RO - 5.200 zł. Głuchołazy, powiat nyski, tel. 077/439-15-14, 0661/11-32-41 GI09NRRK

VW PASSAT KOMBI, 1996 r., 200 tys. km, 1600 ccm, benz., 100 KM, śliwkowy met., 2 airbagi, ABS, wspom. kierownicy, c. zamek, szyberdach, relingi, roleta, sprow., opłacony, stan bdb - 7.900 zł. Gryfów Śląski, tel. 075/781-12-09, 0600/43-68-45 GI97JXTPF

VW PASSAT B4 GT KOMBI, 1996 r., 260 tys. km, 2000 ccm, benz., inst. gaz., czarny met., relingi dach., klimatronic, aut. skrzynia bieg., podgrz. fotele, ABS, wspom. kier., el. otw. szyby, 2 pod. pow., najbogatsza wersja wyposaż., stan idealny - 9.200 zł. Kobierzyce, powiat wrocławski, tel. 0509/62-05-16 GI0CA3W4

VW PASSAT, 1996 r., 2000 ccm, benz., czerwony, el. szyberdach, c. zamek - 4.900 zł. Krapkowice, tel. 0601/43-44-74 GG9RWHYA

VW PASSAT B3 SKŁADAK, 1996 r., 1800 ccm, benz., inst. gaz., szary, stan db - 1.700 zł. Przeworno, powiat strzeliński, tel. 0609/62-67-10, 0667/29-78-94 GI0C7NRE

VW PASSAT B4 KOMBI, 1996 r., 2000 ccm, 115 KM, I właśc., bez wypadku, zarejestr., b. zadbany, wspom. kierownicy, ABS, 2 airbagi, immob., c. zamek, welurowa tap., alufelgi 16", nowe opony, garażowany, atrakc. wygląd, stan bdb - 6.200 zł lub zamienię. Złoty Stok, powiat ząbkowicki, tel. 0728/22-99-71 GI97N33YF

VW PASSAT B4 KOMBI, 1996/97 r., 193 tys. km, 1900 ccm, TDI, zielony met., klimatronic, ABS, el. lusterka, 4 szyby i szyberdach, airbagi, c. zamek, relingi dach., sprowadzony, zarejestr. - 9.900 zł lub zamienię. Bystrzyca Kłodzka, tel. 0601/58-14-74 GI0C3AAX

VW PASSAT SEDAN, 1996/97 r., 190 tys. km, 1900 ccm, TDI, 110 KM, czarny met., 2 airbagi, ABS, komputer pokładowy, el. szyby, el. lusterka, klimatronic, c. zamek, alufelgi, sprow., opłacony, stan bdb, koszt rej. ok. 300 zł - 10.600 zł. Mirsk, powiat lwówecki, tel. 0663/37-43-64, 0697/13-30-54 GI0C9W47

VW PASSAT B4 KOMBI, 1996/97 r., 214 tys. km, 1800 ccm, benz., inst. gaz., zielony met., 4 airbagi, wspom. kierownicy, ABS, c. zamek, alarm, immob., el. szyby, el. reg. i podgrz. lusterka, klimat., welurowa tap., po wymianie rozrządu, amortyzatorów i klocków ham., zarejestr. - 8.200 zł. Ostrzeszów, tel. 0601/39-70-64 GI97MHMYF

VW PASSAT SEDAN, 1996/97 r., 148 tys. km, 1600 ccm, benz. 101 KM, morski met., 4 airbagi, el. otw. szyby, el. reg lusterka, ABS, wspom. kier., c. zamek, klimatyzacja, ważne OC i przegląd, zarejestr., po wymianie rozrządu - 12.900 zł. Trzebnica, tel. 0697/09-86-04 GI09T4CW

VW PASSAT SEDAN, 1997 r., 201 tys. km, 1900 ccm, benz., granatowy, klimat., 4 airbagi, 4 el. szyby, ABS, c. zamek, el. reg. lusterka, immob., wspom. kierownicy, dziel. tylna kanapa, RO, reg. kierownica, zadbany, sprow., stan bdb - 13.900 zł + opłaty. Chojnów, powiat legnicki, tel. 0508/13-57-90, 0698/43-21-07 GI093PNY

VW PASSAT B5 SEDAN, 1997 r., 1600 ccm, benz., zielony, standardowe wyposażenie, zarejestr., opłacony - 10.900 zł lub zamienię na tańszy, może być uszkodzony. Głogów, tel. 0793/00-81-94, 0781/74-10-88 GI09X9AL

VW PASSAT KOMBI, 1997 r., 183 tys. km, 1900 ccm, TDI, 110 KM, granatowy, bez wypadku, po wymianie rozrządu, nowe amortyzatory tylne - 14.500 zł. Jaworzyna Śląska, powiat świdnicki, tel. 0726/71-01-91 GI97MJHYA

VW PASSAT B5, 1997 r., 1900 ccm, TDI, wiśniowy met., 4 airbagi, c. zamek, klimatronic, el. lusterka, el. szyby, RO + głośniki - 11.200 zł + opłaty. Karpacz, powiat jeleniogórski, tel. 0503/98-46-63 GI0C4LRC

VW PASSAT B3 KOMBI SKŁADAK, 1997 r., stan bdb, alufelgi, nowe opony - 2.900 zł. Maniów, powiat wrocławski, tel. 0695/44-83-13, 0724/48-66-37 GI97NMCN7

VW PASSAT KOMBI, 1997 r., 1600 ccm, wtrysk, 105 KM, czerwony, I właśc., po wymianie oleju, filtrów, płynów, tarcz i klocków hamulcowych, c. zamek, wspom. kierownicy, ABS, alarm, immob., el. szyby, 4 airbagi, RO z CD, el. szyberdach, reg. fotel, reflektory, reg. mocowanie pasów - 14.900 zł. Opole, tel. 077/441-15-55, 0600/01-23-90 GG9444PTT

FOTO VW PASSAT SEDAN, 1997 r., 170 tys. km, 1900 ccm, TDI, niebieski metalik, bez wypadku, garażowany, I właśc. w kraju, stan idealny, c. zamek, ABS, wspom. kierownicy, el. 4 szyby, podgrz. lusterka, el. lusterka, 4 airbag, klimatronic, reg. kierownica, halogeny, lakierowane zderzaki i lusterka, komputer - 16.900 zł, możliwe raty lub zamienię. Paczków, powiat nyski, tel. 077/431-71-10, 0608/03-49-43 KI1039669

VW PASSAT KOMBI, 1997 r., 1900 ccm, TDI, 110 KM, niebieski met., klimatronic, el. lusterka, szyberdach i szyby, ABS, komputer, alarm, c. zamek + pilot, roleta bag., kpl. kluczyków, ks. serwisowa - 12.900 zł. Strzegom, powiat świdnicki, tel. 0667/20-70-52 GI0C9JCT

VW PASSAT B5 SEDAN, 1997 r., 1900 ccm, TDI, 110 KM, granatowy met., c. zamek, immob., welurowa tap., klimatronic, alarm, hak, el. szyby, el. lusterka, ABS, wspom. kierownicy, airbagi, dziel. tylna kanapa, opłacony, w ciągłej eksploat., zadbany, stan bdb - 12.800 zł. Świebodzice, powiat świdnicki, tel. 0724/92-47-77 GI09T37H

VW PASSAT KOMBI, 1997 r., 1900 ccm, diesel, 110 KM, automatic, el. szyby, el. lusterka, 4 airbagi, wspom. kierownicy, c. zamek, alarm, ABS, klimat. - 14.900 zł. Trzebiel, powiat żarski, tel. 0604/85-78-53 GI04P77A

VW PASSAT KOMBI, 1997 r., 179 tys. km, TDI, czarny met., 5-drzw., bez wypadku, kpl. dokumentacja, serwisowany, sprowadzony, ABS, alum. felgi, c. zamek, el. otw. szyby, el. reg. lusterka, immobilizer, klimatyzacja, komputer pokł., pod. pow., reg. kierownica, tap. welurowa, wspom. kier. - 12.900 zł. Wrocław, tel. 0697/20-80-70 II0C3KPT

FOTO VW PASSAT KOMBI, 1997 r., 1900 ccm, TDI, 110 KM, granatowy metalik, zarejestrowany, ksenony, garażowany, kierowca niepalący, kpl. dokumentacja, sprow., ABS + EDS, c. zamek, el. szyby, el. lusterka, immob., 4 airbagi, wspom. i reg. kierownicy, obrotomierz, sygnalizacja pozostawionych świateł, halogeny, stan bdb, zadbany - 14.800 zł, możliwość rat. Ząbkowice Śląskie, tel. 0506/18-32-52, 0506/18-32-53, 0608/08-91-43 www.kalmar.autogielda.pl jerzymajerczyk@vp.pl KI0183300

VW PASSAT B5 SEDAN, 1997/98 r., 183 tys. km, 1900 ccm, TDI, 110 KM, srebrny, ABS, c. zamek, el. lusterka, alarm + pilot, 4 el. szyby, klimat., 4 airbagi, RO, wspom. kierownicy, 2 kpl. kół (letn. i zim.), bez wypadku, zarejestr. - 18.300 zł. Snowidza, powiat jaworski, tel. 0661/78-82-69 GI0A9WF4

VW PASSAT B5, 1997/98 r., 1900 ccm, TDI, granatowy, klimat., ABS, wspom. kierownicy, c. zamek, el. szyby, 4 airbagi, tylna szyba podgrzewana, RO Sony z CD, przegląd i OC do 03.2010 r., zadbany, garażowany, właśc. niepalący, stan bdb, nowy rozrząd i świece - 16.500 zł lub zamienię na terenowy. Szczytna, powiat kłodzki, tel. 0602/76-70-81 GI944FW7A

VW PASSAT SEDAN, 1997/98 r., 169 tys. km, 1800 ccm, 20V, bordowy metalik, bez wypadku, garażowany, kierowca niepalący, kpl. dokumentacja, I właściciel, serwisowany, sprowadzony, zarejestr., ABS, c. zamek, el. otw. szyby (x4), el. reg. lusterka, immob., klimatronic, komputer pokł., 4 pod. pow., RO, stan techn. i wizualny bdb - 12.900 zł. Wałbrzych, tel. 0609/11-43-43 II0C9KNC

VW PASSAT KOMBI, 1997/98 r., 164 tys. km, 1800 ccm, czarny metalik, opłacony, przygotowany do rejestr., ABS, RO, klimatronic, 4 airbag, c. zamek, wspom. kierownicy, welurowa tap., el. reg. lusterka i otw. szyby, stan techn. bdb - 11.300 zł. Wrocław, tel. 0514/98-36-97 GI0C9HAC

VW PASSAT B5 SEDAN, 1997/98 r., 1900 ccm, TDI, 110 KM, granatowy, alufelgi, c. zamek, wspom. kierownicy, ABS, el. otw. szyby, 4 airbagi, el. reg. lusterka, klimatronic, immob., 2 kpl. kół, bez wypadku, komputer, nowy rozrząd i tarcze, RO Kenwood, stan bdb - 15.000 zł. Wrocław, tel. 0602/61-11-34 GI0C4XXL

FOTO VW PASSAT KOMBI, 1997/98 r., 1900 ccm, TDI, 110 KM, klimatronic, zarejestrowany, garażowany, skórzana tap., ABS + EDS, alarm, alufelgi, automat. skrzynia bieg., c. zamek, 4 el. szyby, el. reg. lusterka, immob., komputer pokł., 4 pod. pow., wspom. i reg. kierownicy, halogeny, podgrz. fotele, stan bdb, hak - 14.900 zł, możliwość rat. Ząbkowice Śląskie, tel. 0506/18-32-52, 0506/18-32-53, 0608/08-91-43 www.kalmar.autogielda.pl jerzymajerczyk@vp.pl KI0300650

VW PASSAT B5 SEDAN, 1997/98 r., 200 tys. km, 1900 ccm, TDI, zielony (butelkowy), serwisowany, c. zamek, wspom. kierownicy, alarm, ABS, klimat., podgrz. fotele, 4 airbagi, el. lusterka, el. szyby, hak, RO, klimat., alufelgi, ks. serwisowa, stan bdb - 13.900 zł + opłaty. Zgorzelec, tel. 0518/21-09-00 GI97HT44K

VW PASSAT B5 SEDAN, 1997/98 r., 1900 ccm, TDI, seledynowy metalik, sprowadzony z Niemiec, od kilku dni w kraju, ks. serwisowa prowadzona do końca, 4 airbagi, klimatronic, welurowa tap., ABS, c. zamek, el. szyby, zderzaki i lust. w kol. nadwozia, 5-biegowy, stan idealny - 15.300 zł. Złoty Stok, powiat ząbkowicki, tel. 0604/32-09-15 GI97L9PWA

VW PASSAT B5, 1998 r., 190 tys. km, 1900 ccm, TDI, biały, 2 el. szyby, 4 airbagi, klimatronic, roleta bag., 2 podłokietniki - 11.900 zł + opłaty. Bolesławiec, tel. 0790/88-81-79 GI0ARJ3M

VW PASSAT, 1998 r., 1900 ccm, TDI, 110 KM, czerwony, zarejestr. - 16.800 zł. Bolesławiec, tel. 0603/07-88-72 GI94YEEXA

VW PASSAT KOMBI, 1998 r., 238 tys. km, 1900 ccm, TDI, zielony, alum. felgi, alarm, welurowa tap., komputer, nawigacja, parktronic, c. zamek, klimat., przyciemn. szyby, immob., podgrz. fotele, podgrz. lusterka, szyberdach, 4 airbagi, stan bdb, 110 KM - 16.700 zł. Jelenia Góra, tel. 0503/17-56-18 GI0C9W49

VW PASSAT SEDAN, 1998 r., 1800 ccm, benz., srebrny met., pełne wyposaż., klimatronic, zarejestr. - 12.500 zł. Jutrosin, powiat rawicki, tel. 0695/76-20-60 GI0C9TX9

VW PASSAT KOMBI, 1998 r., 190 tys. km, 1900 ccm, TDI, niebieski met., klimatronic, ABS, wspom. kierownicy, el. szyby, stan bdb, w kraju od tygodnia - 12.900 zł. Kłodzko, tel. 0695/07-80-80 GI0449FW

VW PASSAT KOMBI, 1998 r., 192 tys. km, 1800 ccm, 20V, czarny met., klimat., airbagi, el. szyby i reg. lusterka, wspom. kierownicy, c. zamek, ABS, stan bdb - 11.800 zł. Kłodzko, tel. 0693/55-28-12 GI0AK9KN

VW PASSAT KOMBI, 1998 r., 1900 ccm, TDI, 110 KM, granatowy, pełne wyposaż., stan dobry - 18.000 zł. Kłodzko, tel. 0607/31-38-55, 0721/27-81-79 GI0C37YM

FOTO VW PASSAT KOMBI, 1998 r., 1900 ccm, TDI, granatowy metalik, 5-drzw., zarejestr., alarm, c. zamek, el. otw. szyby (2), el. reg. lusterka, immobilizer, 2 pod. pow., reg. kierownica, szyberdach, tap. welurowa, wspom. kier., W aucie, został wymieniony olej, filtry, przednie tarcze oraz klocki hamulcowe - 12.999 zł do negocjacji. Kobierzyce, powiat wrocławski, tel. 0605/37-95-37 goscok@op.pl II0AE9PT

VW PASSAT B5 KOMBI, 1998 r., 158 tys. km, 1600 ccm, benz., 101 KM, biały, el. szyby, el. lusterka, c. zamek + pilot, 4 airbagi, welurowa tap., roleta bag., relingi dach., zarejestr. - 9.300 zł. Krapkowice, tel. 0601/43-44-74 GI9YLLWF

VW PASSAT KOMBI, 1998 r., 210 tys. km, 1900 ccm, TDI, zielony - 13.800 zł. Leszno, tel. 072/329-77-05 S40009550

VW PASSAT COMFORTLINE KOMBI, 1998 r., 195 tys. km, 1900 ccm, TDI, 110 KM, czarny met., I właśc., klimat., lodówka, tempomat, el. lusterka i szyberdach, drewn. dodatki, 4 el. szyby z funkcją domykania, alarm, 4 airbagi, ABS, ESP, podgrz. fotele, trójramienna skórzana kier., alufelgi, podłokietniki, skórzana tap., stan idealny - 16.900 zł. Namysłów, tel. 0510/82-70-10 GI0C9JEJ

FOTO VW PASSAT KOMBI, 1998 r., 198 tys. km, 1900 ccm, TDI, zielony metalik, klimatronic, 4 airbagi, el. szyby i lusterka, centr. zamek, alarm, ABS, wspomaganie, reg. kierownicy, relingi, roleta, RO, welurowa tapicerka, po wymianie rozrządu, zarejestrowany, bezwypadkowy, ważny przegląd i OC, zadbany, stan b. dobry - 14.900 zł. Niedźwiednik, powiat ząbkowicki, tel. 0783/69-10-61 mmartyn@tlen.pl KI2079969

VW PASSAT, 1998 r., 250 tys. km, 1800 ccm, benz., czarny, wersja angielska - 4.500 zł. Opole, tel. 0880/21-43-65 GI0C9HYW

VW PASSAT KOMBI, 1998 r., 1600 ccm, benz., biały, I właśc. w kraju, c. zamek, wspom. i reg. kierownicy, ABS, immob., el. otw. szyby, el. reg. lusterka, 4 airbagi, klimatronic, RO, dziel. tylne fotele, relingi dach., reg. fotele, reflektory i wys. mocowania pasów - 12.800 zł. Opole, tel. 077/441-15-55, 0600/01-23-90 GI97MEPLK

FOTO VW PASSAT SEDAN, 1998 r., 197 tys. km, 1900 ccm, TDI 110 KM, bordowy metalik, 4-drzw., bez wypadku, garażowany, I właściciel, sprowadzony, zarejestr., ABS, c. zamek na pilota, el. otw. szyby (4), el. reg. lusterka, immobilizer, klimatyzacja automatyczna, komputer pokł., 4 pod. pow., reg. kierownica, RO, tap. welurowa, tempomat - 17.900 zł, zamiana, raty. Paczków, powiat nyski, tel. 0608/03-49-43, 077/431-71-10 KI3615169

○ VW PASSAT B5 KOMBI, 1998 r., 300 tys. km, 1900 ccm, TDI, biały, wyposażenie standardowe, stan b. dobry - 13.300 zł cena do negocjacji. Środa Śląska, tel. 071/396-64-30, 0888/34-08-71 WI0C4XT7

VW PASSAT B5 KOMBI, 1998 r., 189 tys. km, 1900 ccm, TDI, 90 KM, klimatronic, el. szyby, hak, 4 airbagi, przygotowany do rejestr. - 11.900 zł. Świebodzice, powiat świdnicki, tel. 0794/55-89-10 GI97ECHLP

VW PASSAT KOMBI, 1998 r., 220 tys. km, 1900 ccm, TDI, 90 KM, zielony, pełne wyposaż., bez wypadku, zadbany - 16.000 zł lub zamienię. Wałbrzych, tel. 0503/07-91-94 GI97KJ7RY

VW PASSAT B5 GL SEDAN, 1998 r., 163 tys. km, 1600 ccm, 16V, zielony, 4 airbagi, ABS, 4 el. szyby, welurowa tap., bardzo zadbany, I właśc., serwis. w ASO - 10.900 zł lub zamienię. Wałbrzych, tel. 0503/07-91-94 GI0AMFX9

VW PASSAT B5 KOMBI, 1998 r., 184 tys. km, 1900 ccm, TDI, 110 KM, czerwony, zarejestr., opłacony, I właśc. w kraju, klimatronic, 2 airbagi, podgrz. fotele, ABS, el. szyby, el. lusterka, hak, 2 kpl. kół (letn. i zim.), bez wypadku, oryg. lakier - 14.900 zł. Wrocław, tel. 0726/51-02-43 GI0AX4AT

VW PASSAT KOMBI, 1998 r., 200 tys. km, 1900 ccm, TDI, 90 KM, zielony met., klimatronic, ABS, c. zamek, szyberdach, system Comfort, 4 airbagi, RO, roleta, nowy rozrząd, paski, napinacze pasów, sprzęgło wiskozowe - 15.900 zł lub zamienię. Wrocław, tel. 0604/36-89-38 GI09T3TN

VW PASSAT B5 KOMBI, 1998 r., 1900 ccm, TDI, srebrny met., wspom. kierownicy, c. zamek + pilot, 2 podłokietniki, el. lusterka, el. szyberdach, 4 airbagi, ABS, RO z CD, podgrz. fotele, I właśc., stan bdb, 4 el. szyby - 14.500 zł. Ząbkowice Śląskie, tel. 0726/69-62-37 GI97K977E

VW PASSAT B5 KOMBI, 1998 r., 1900 ccm, TDI, 110 KM, srebrny met., c. zamek, wspom. kierownicy, ABS, klimat., el. szyby, el. lusterka, relingi dach., 4 airbagi, RO, telefon, roleta, stan bdb, hak - 13.800 zł + opłaty. Zgorzelec, tel. 0518/21-09-00 GI977ATRH

VW PASSAT KOMBI, 1998 r., 1900 ccm, TDI, czarny met., 4 airbagi, klimat., c. zamek, el. lusterka, el. szyby, el. szyberdach, wspom. i reg. kierownicy, ABS, relingi dach., roleta, RO z CD, zadbany, stan bdb - 13.900 zł + opłaty. Zgorzelec, tel. 0787/69-12-32 GI0C9PFM

VW PASSAT KOMBI, 1998 r., 150 tys. km, 1900 ccm, TDI, granatowy, tempomat, nawigacja - 4.000 EUR. Zgorzelec, tel. 0602/85-91-99 GI97HTEAJ

VW PASSAT KOMBI, 1998 r., 192 tys. km, 1800 ccm, turbo E, czerwony met., klimat., pełne wyposaż. elektr., 4 airbagi, ABS, wspom. kierownicy, hak, c. zamek + pilot, udokum. przebieg, ks. serwisowa, stan bdb, sprowadzony - 13.800 zł. Złotoryja, tel. 0505/42-07-01 GI07TK3N

VW PASSAT, 1998 r., 1900 ccm, TDI, zielony, zarejestr., w kraju od roku, klimatronic, wspom. kierownicy, c. zamek, 2 airbagi, 4 el. szyby, stan bdb - 13.800 zł. Złoty Stok, powiat ząbkowicki, tel. 0505/14-95-93 GI0C3TM4

VW PASSAT B5 KOMBI, 1998 r., 1600 ccm, 101 KM, czerwony, zarejestr., karta pojazdu, zadbany, bez wypadku, wspom. kierownicy, 4 airbagi, klimat., el. lusterka, el. szyby, c. zamek + pilot, RO + CD, welurowa tap., roleta bag., relingi dach., nowe opony, stan bdb - 12.300 zł lub zamienię. Złoty Stok, powiat ząbkowicki, tel. 0600/94-24-15 GI97N33EY

VW PASSAT SEDAN, 1998 r., 1800 ccm, niebieski met., stan bdb, wersja angielska - 10.000 zł. Żmigród, powiat trzebnicki, tel. 0889/72-20-36 GI07TF4A

VW PASSAT KOMBI, 1998/99 r., 187 tys. km, 1900 ccm, TDI, zielony metalik, zarejestr., od 2 lat w kraju, I właśc., klimatronic, ABS, 4 airbagi, 4 el. reflektory, wspom. kierownicy, roleta, relingi dach., bez wypadku, pełna dokumentacja - 14.900 zł. Brzeg, tel. 077/416-51-41, 0502/29-27-27 GI0C9H79

VW PASSAT B5 SEDAN, 1998/99 r., 199 tys. km, 1600 ccm, benz., granatowy met., 4 airbagi, c. zamek, wspom. kierownicy, klimat., welurowa tap., el. lusterka, el. szyby, ABS, ESP, stan bdb, przyciemn. szyby - 8.900 zł. Legnica, tel. 0888/19-98-45 GI0AX3L3

VW PASSAT KOMBI, 1998/99 r., 180 tys. km, 1900 ccm, TDI 110 KM, srebrny met., zarejestr., bez wypadku, 4 airbagi, klimatronic, 4 el. szyby, el. lusterka, ABS, ESP, c. zamek, wspom. kierownicy, welurowa tap., relingi dach., roleta, hak, stan idealny - 17.800 zł. Nysa, tel. 077/420-50-81, 0513/09-70-51 GI97MHRYH

VW PASSAT KOMBI, 1998/99 r., 230 tys. km, 1900 ccm, TDI, granatowy met., zarejestr., oryg. lakier, 4 airbagi, klimat., komputer pokładowy, ABS, wspom. kierownicy, c. zamek, el. otw. szyby, el. reg. lusterka, RO, nowe opony zimowe, relingi dach., roleta, stan idealny, ks. serwisowa - 17.800 zł. Nysa, tel. 077/420-50-81, 0513/09-70-51 GI0C3EPJ

VW PASSAT B5 KOMBI, 1999 r., 1900 ccm, TDI, 110 KM, czerwony, el. otw. szyby, el. reg. lusterka, ABS, klimatyzacja, RO z CD, wspom. kier., po wymianie rozrządu, sprow. z Niemiec, stan bdb - 14.200 zł + opłaty. Tel. 074/819-25-97, 0661/40-85-84 GI0AMEWT

VW PASSAT KOMBI, 1999 r., 168 tys. km, 1900 ccm, TDI, granatowy met., c. zamek, el. szyby, ABS, ESP, klimatronic, 4 airbagi, stan techn. bdb - 16.500 zł + opłaty. Bielawa, powiat dzierżoniowski, tel. 074/833-58-33, 0606/48-79-34 GI97NPFFF

VW PASSAT KOMBI, 1999 r., 179 tys. km, 1900 ccm, 110 KM, czerwony, klimatronic, komputer, podgrz. fotele, ABS, el. lusterka, el. szyby, szyberdach, bez wypadku, po wymianie rozrządu - 16.900 zł zdjęcia na www.autogielda.pl. Bolesławiec, tel. 0697/99-79-91 GI0C9733

VW PASSAT SEDAN, 1999 r., 202 tys. km, 1900 ccm, TDI, 115 KM, srebrny met., ABS, c. zamek, 4 airbagi, RO z CD, po wymianie paska rozrządu, nowy akumulator, stan idealny - 21.500 zł. Brzeg, tel. 0600/13-57-16 GI0C4TJY

VW PASSAT KOMBI, 1999 r., 149 tys. km, 1900 ccm, TDI, 115 KM, jasnobłękitny, ABS, ASR, wspom. kierownicy, 4 airbagi, klimatronic, 4 el. szyby, el. lusterka, c. zamek, alarm, RO, alufelgi, komputer, skórzana tap. alcantara (jasna), b. zadbany - 17.300 zł. Brzeg, tel. 0601/59-32-66 GI0C4RNL

VW PASSAT KOMBI, 1999 r., 198 tys. km, 1900 ccm, TDI, srebrny met., stan bdb, pełne wyposaż., bez wypadku, ks. serwisowa, zarejestr. - 19.800 zł. Bystrzyca Kłodzka, tel. 074/811-05-23 GI0AK9Y9

VW PASSAT KOMBI, 1999 r., 1900 ccm, TDI, 110 PS, 5-drzw., 4-MOTION, 4 x 4, bez wypadku, klimatronic, ABS, wspom. kierownicy, c. zamek, komputer, RO z CD MP3, 4 el. szyby, el. lusterka, podgrz. fotele, welurowa tap., c. zamek + pilot, podłokietnik, ks. serwisowa, sprow., zadbany, koła zimowe - 16.500 zł. Dzierżoniów, tel. 0604/21-41-62, 0049/17-45-65-37-23 GI07FNM7

VW PASSAT SEDAN, 1999 r., 196 tys. km, 1900 ccm, TDI, 116 KM, srebrny met., wspom. kierownicy, c. zamek + pilot, ABS, ASR, 4 airbagi, el. szyby, el. lusterka, klimatronic, nawigacja, komputer, podgrz. fotele, immob., RO, welurowa tap., podłokietniki, bez wypadku, zadbane wnętrze, I właśc., ks. serwisowa, stan idealny - 19.500 zł + opłaty. Jawor, tel. 0604/32-58-10 GI0AX47X

VW PASSAT KOMBI, 1999 r., 220 tys. km, 1900 ccm, TDI, 110 KM, granatowy met., klimatronic, el. lusterka i 4 szyby, komputer, tempomat, ABS, hak, welurowa tap., bez wypadku, świeżo sprowadzony - 13.900 zł. Kłodzko, tel. 0889/93-44-99 GI0AK9NL

VW PASSAT, 1999 r., 182 tys. km, 1900 ccm, diesel, 90 KM, bordowy met., ABS, hak, 2 airbagi, el. lusterka, el. szyby, c. zamek, wspom. kierownicy, sprow. z Francji - 12.900 zł + opłaty. Krotoszyn, tel. 0698/69-34-63 GI0ACX4J

VW PASSAT B5 KOMBI, 1999 r., 199 tys. km, 1900 ccm, TDI, granatowy met., 4 airbagi, ABS, el. szyby, el. lusterka, klimat., c. zamek, sprow., opłacony, stan bdb, koszt rejestracji ok. 300 zł - 16.500 zł, możl. transp. Mirsk, powiat lwówecki, tel. 0663/37-43-64, 0697/13-30-54 GI09FEAF

VW PASSAT KOMBI, 1999 r., 201 tys. km, 1900 ccm, TDI, biały, 4 airbagi, ABS, kubełk. fotele, klimatronic, RO z CD, el. szyby - 13.200 zł + opłaty. Oleśnica, tel. 0781/78-24-79 GI97P497N

VW PASSAT B5 KOMBI, 1999 r., 1900 ccm, TDI, nowy rozrząd, pompa wody i drążki kierownicze, 4 airbagi, RO z CD, el. szyby, ABS, automatic, garażowany, w kraju od 2 lat, sprow. z Niemiec, zarejestr., I właśc., klimat., reg. kierownica, konserwacja, plast. nadkola, opłacony do 07.2010 r. - 17.900 zł lub zam. na Opla Astrę, inny, z inst. gazową, do 5.000 zł. Opole, tel. 077/464-13-46 GI97NTWNE

VW PASSAT KOMBI, 1999 r., 200 tys. km, 1900 ccm, TDI, 110 KM, czarny met., klimat., 4 airbagi, wspom. kierownicy, el. szyby, ABS, el. lusterka, c. zamek, RO, sprowadzony, stan bdb - 15.900 zł + opłaty. Sobótka, powiat wrocławski, tel. 0662/03-02-13 GI04P9FH

VW PASSAT KOMBI, 1999 r., 1900 ccm, TDI, 115 KM, niebieski met., klimatronic, komputer, beżowa skórzana tap., 4 el. szyby, el. lusterka, RO z CD + zmieniacz, drewn. dodatki, ABS, ESP, alarm, alufelgi, halogeny, bez wypadku, stan idealny, zadbany - 17.900 zł. Wałbrzych, tel. 0602/75-23-29 GI0C44NK

VW PASSAT KOMBI, 1999 r., 150 tys. km, 1900 ccm, TDI, morski, klimatronic, 4 airbagi, 4 el. szyby, el. lusterka, ABS, hak, tempomat, alarm, RO z CD, welurowa tap., przegląd do 2011 r. - 17.700 zł, możliwe raty lub zamiana. Wałbrzych, tel. 0792/33-21-88 GG977LK4L

FOTO VW PASSAT KOMBI, 1999 r., 195 tys. km, 1900 ccm, diesel, granatowy, ABS, hak, el. szyby i lusterka, klimatyzacja, ASR, centralny zamek, airbag, RO z CD, wspomaganie kier., immobilizer, serwisowany w ASO, sprowadzony, bezwypadkowy, opłacony, przygotowany do rejestracji (koszt 250 zł), transport do 100 km gratis - 18.900 zł. Wojcieszów, powiat złotoryjski, tel. 0605/62-70-21 www.rsbus.autogielda.pl KI2572529

VW PASSAT KOMBI, 1999 r., 1900 ccm, TDI, klimat., 4 airbagi, pełne wyposaż. elektr., komputer, skórzana tap., serwisowany, stan idealny - 18.500 zł. Wołczyn, powiat kluczborski, tel. 077/414-52-80, 0663/45-13-97 GI09RWFJ

VW PASSAT KOMBI, 1999 r., 1900 ccm, TDI, 110 KM, ABS, el. szyby, el. lusterka, c. zamek - 14.700 zł + opłaty. Ząbkowice Śląskie, tel. 0665/36-41-71 GI09LMLN

VW PASSAT B5 SPORTLINE KOMBI, 1999/00 r., 1900 ccm, TDI, 115 KM, niebieski metalik, trójkątna kierownica, fotele kubełkowe, zarejestr., ubezpieczony, klimatronic, nowy model - 18.990 zł lub zamienię na inny, może być uszkodzony. Jelenia Góra, tel. 0604/35-22-07, 0605/14-58-94 GG94HKHAT

VW PASSAT KOMBI, 1999/00 r., 216 tys. km, 1900 ccm, 116 KM, perłowogranatowy met., klimatronic, c. zamek, 4 airbagi, el. szyby, el. lusterka, ESP, ABS, ks. serwisowa, alufelgi 16", bez wypadku, stan idealny - 15.400 zł + opłaty. Legnica, tel. 0601/56-78-16 GI0AKENF

VW PASSAT KOMBI HIGHLINE, 1999/00 r., 172 tys. km, 1900 ccm, TDI, 115 KM, perłowozielony, ABS, ASR, 4 airbagi, 4 el. szyby, el. lusterka, alufelgi, c. zamek, wspom. kierownicy, 2 kpl. kluczyków, roleta, relingi dach., ks. serwisowa, sprow., opłacony, bez wypadku, RO, skórzana tap. alcantara, klimatronic, komputer pokładowy, stan bdb - 18.500 zł lub zamienię, możliwe raty. Legnica, tel. 0726/86-86-37 GI0C99ER

FOTO VW PASSAT B5 KOMBI 4MOTION, 1999/00 r., 183 tys. km, 2800 ccm, 30V, benz., morski, sekwencyjna inst. gazowa, garażowany, kierowca niepalący, serwisowany, zarejestr., ABS, alarm, automat. skrzynia bieg., c. zamek, el. otw. szyby (4), el. reg. lusterka, ESP, immobilizer, klimatronic, komputer pokł., pełna opcja - 16.500 zł. Świdnica, tel 0788/42-87-38 cbdemsej@interia.pl II0A99PW

VW PASSAT B5 KOMBI, 1999/00 r., 190 tys. km, 1900 ccm, TDI, 110 KM, czerwony, klimatronic, c. zamek, wspom. kierownicy, ABS, el. szyby, el. lusterka, podgrz. fotele, relingi dach., hak, alufelgi 18", stan bdb - 14.800 zł + opłaty. Zgorzelec, tel. 0518/21-09-00 GI0C94EK

VW PASSAT SEDAN, 2000 r., 120 tys. km, 1800 ccm, 125 KM, szary metalik, klimatronic, 4 airbagi, 4 el. szyby i reg. lusterka, ABS, c. zamek, komputer, bez wypadku, zarejestr., stan bdb - 13.500 zł. Brzeg, tel. 0509/14-45-10 GI0C9HHA

VW PASSAT B5 KOMBI, 2000 r., 225 tys. km, 1900 ccm, TDi, niebieski metalik, 115 KM, klimat., ABS, 8 airbagów, RO, wspom. kierownicy, c. zamek, 4 el. szyby, el. lusterka, relingi dach., roleta, nowe opony zimowe, sprowadzony, przygotowany do rejestr. - 19.500 zł. Doruchów, powiat ostrzeszowski, tel. 0603/94-07-73 GI0C3WXX

VW PASSAT KOMBI, 2000 r., 220 tys. km, 1600 ccm, benz., granatowy, 4 airbagi, klimat., ABS, wspom. kierownicy, c. zamek, el. szyby, ks. serwisowa, relingi dach., roleta bag., bez wypadku, tydzień w kraju, opłacony, stan idealny - 15.500 zł. Gryfów Śląski, powiat lwówecki, tel. 075/781-12-09, 0600/43-68-45 GG9X7WWF

VW PASSAT, 2000 r., 163 tys. km, 1900 ccm, diesel, 116 KM, srebrny met., 116 KM, zadbany, serwisowany, welurowa tap., komputer, klimat., bez wypadku, ABS, ASR, pełne wyposaż. elektr., garażowany - 27.500 zł lub zamienię. Jastrzębie-Zdrój, tel. 032/474-04-80, 0604/22-42-88 GI04TFEK

VW PASSAT SEDAN, 2000 r., 157 tys. km, 1900 ccm, TDI, srebrny, klimat., el. lusterka, szyby, wspom. kierownicy, ABS, c. zamek, 4 airbagi, hak, zarejestr., ubezpieczenie ważne do, stan bdb, nowy rozrząd - 19.900 zł. Krotoszyn, tel. 062/725-20-52 GI0C99A9

VW PASSAT, 2000 r., 1900 ccm, TDI, 116 KM, srebrny met., sprow. z Francji, zarejestr., pełne wyposaż. oprócz skórzanej tap., 2 kpl. kół (letn. i zim.), stan bdb - 22.500 zł. Ligota Rybińska, powiat oleśnicki, tel. 0721/23-93-32 GI0CA4RP

VW PASSAT, 2000 r., 220 tys. km, 2500 ccm, TDI, V6, skórzana tap., komputer, automat. skrzynia bieg., szyberdach, klimatronic, tempomat, ABS, ASR, el. szyby, el. lusterka, 8 airbagów, nawigacja, RO z CD na 6 płyt, wspom. kierownicy, c. zamek + pilot, alarm, ksenony, ks. serwisowa, bez wypadku, sprow. - 21.900 zł wym. walki rozrządu i pompa wtryskowa Lubin, tel. 0696/74-64-75 GI0C7W7E

VW PASSAT SEDAN, 2000 r., 1900 ccm, turbo D, czerwony, 6-bieg., wspom. kierownicy, c. zamek, skórzana tap., ESP, 4 el. szyby, sprowadzony, stan db - 17.900 zł lub zam. na terenowy albo autolawetę. Międzylesie, powiat kłodzki, tel. 0668/24-52-96 GI97CF4AK

VW PASSAT B5 COMFORTLINE KOMBI, 2000 r., 1900 ccm, TDI, 116 KM, zielony, I właśc., ks. serwisowa, bez wypadku, klimatronic, lodówka, komputer, podgrz. fotele, ABS, ESP, el. lusterka i 4 szyby (domykane), 4 airbagi, reg. kierownica trójramienna, parktronic, dziel. tylna kanapa, roleta bag., relingi dach., nowe klocki ham. - 19.900 zł. Namysłów, tel. 0510/82-70-10 GI0A399R

VW PASSAT B5 COMFORTLINE KOMBI, 2000 r., 1900 ccm, TDI, 116 KM, czarny metalik, bez wypadku, I właśc., klimatronic, Tiptronic, tempomat, ABS, ASR, komputer, 4 airbagi, 4 el. szyby i reg. lusterka (podgrzewane), reg. kierownice, pompowane fotele, welurowa tap., dziel. tylna kanapa, hak, c. zamek, pilot, po wymianie rozrządu - 17.900 zł. Namysłów, tel. 0510/82-70-10 GI09AWLH

FOTO VW PASSAT KOMBI, 2000 r., 1800 ccm, benz., granatowy metalik, klimatronic, 4 airbagi, podgrzewane fotele, el. szyby i lusterka, komputer pokładowy, centr. zamek, alarm, relingi dach., ABS, pierwszy właściciel, bezwypadkowy, RO, wspomaganie kier., serwisowany, rok w kraju, ważny przegląd i OC, zadbany, stan b. dobry - 13.900 zł. Niedźwiednik, powiat ząbkowicki, tel. 0783/69-10-61 mmartyn@tlen.pl KI0565050

VW PASSAT B5 COMFORTLINE KOMBI, 2000 r., 179 tys. km, 1900 ccm, TDI 116 KM, niebieski met., bez wypadku, oryg. lakier, I właśc. w kraju, serwisowany, kpl. dokumentacja, zarejestr., klimat., tempomat, komputer, ABS, ASR, alarm, 4 airbagi, wspom. kierownicy, el. 4 szyby, el. lusterka, podgrz. fotele, c. zamek, nowe opony, relingi dach., roleta - 18.900 zł. Oleśnica, tel. 0506/11-14-55 GI04TCLW

VW PASSAT B5 KOMBI, 2000 r., 220 tys. km, 1900 ccm, TD, granatowy, sprow. z Niemiec w 2008 r., hak, 2 kpl. opon, letnie na alufelgach, pełne wyposaż., bez wypadku, kpl. dokumentacja celno-skarbowa, stan bdb - 20.000 zł. Oleśnica, tel. 0509/72-69-05 GI0C9YCJ

VW PASSAT KOMBI, 2000 r., 180 tys. km, TDI, 116 KM, zielony, klimatronic, el. szyby, el. lusterka, c. zamek, 4 airbagi - 15.900 zł. Otmuchów, powiat nyski, tel. 0796/52-46-41 GI0C9REX

VW PASSAT SEDAN, 2000 r., 194 tys. km, 1900 ccm, TDI, zielony, sprow., klimat., nawigacja, 4 airbagi, el. reg. lusterka, ABS, wspom. kierownicy, c. zamek + pilot, bez wypadku, stan bdb - 15.900 zł. Paczków, powiat nyski, tel. 0692/04-27-91 GI0AKF4T

VW PASSAT KOMBI, 2000 r., 235 tys. km, 1900 ccm, TDI, 130 KM, srebrny, stan bdb, Tiptronic, Webasto, el. szyby, alufelgi, relingi, RO z CD, tempomat, alarm, kpl. kluczyków, do opłacenia - 20.199 zł. Polanica-Zdrój, powiat kłodzki, tel. 0887/06-35-31, 0887/10-47-01 GI94PE4AA

VW PASSAT B5 KOMBI, 2000 r., 1900 ccm, TDI, czarny met., klimatronic, 4 el. szyby, el. lusterka, c. zamek, czujnik cofania, welurowa tap., oryg. RO, ABS, 4 airbagi, alarm, ważne OC i przegląd, ekonomiczny 6 l/100 km, stan bdb, bogata wersja - 17.900 zł. Polkowice, tel. 0602/81-64-04 GI0C9WH3

VW PASSAT B5 KOMBI, 2000 r., 195 tys. km, 1900 ccm, TDI, biały, 4 airbagi, ABS, klimat., c. zamek, roleta bag., sprow. z Niemiec, el. lusterka, el. szyby, zarejestr. - 16.700 zł. Trzebnica, tel. 071/387-13-75, 0606/77-92-47 GG977XKWA

VW PASSAT KOMBI, 2000 r., 136 tys. km, 1900 ccm, TDI, 116 KM, czarny met., stan idealny, klimatronic, komputer, pełne wyposaż. elektr., ABS, ESP, sprow., w kraju od 2 dni - 16.700 zł. Wałbrzych, tel. 0509/06-08-62, 074/844-84-62 GI0C9PYL

VW PASSAT B5 KOMBI, 2000 r., 265 tys. km, 1900 ccm, TDI, 115 KM, klimat., 4 airbagi, el. szyby, el. lusterka, 6-bieg., blokada skrzyni bieg., hak, ABS, ESP, zarejestr., c. zamek - 18.900 zł. Wrocław, tel. 0605/61-30-71 GI0C9XTJ

FOTO VW PASSAT KOMBI, 2000 r., 1900 ccm, TDI, 116 KM, grafitowy metalik, klimatronic, bezwypadkowy, I właściciel, zarejestrowany, kierowca niepalący, sprow., ABS, alarm, c. zamek, el. szyby, el. lusterka, immobilizer, komputer pokł., 4 pod. pow., reg. kierownica, wspom. kier., wskaźnik temp. zewn., stan bdb, obrotomierz - 19.500 zł możliwość rat. Ząbkowice Śląskie, tel. 0506/18-32-52, 0506/18-32-53, 0608/08-91-43 www.kalmar.autogielda.pl jerzymajerczyk@vp.pl KI2794889

FOTO VW PASSAT KOMBI, 2000 r., 173 tys. km, 1900 ccm, TDI, 90 KM, granatowy met., 5-drzwiowy, bez wypadku, kierowca niepalący, I właściciel, sprowadzony, zarejestr., ABS, alum. felgi, automat. skrzynia, c. zamek, el. szyby (2), el. lusterka, ESP, immobilizer, klimatronic, 4 airbag, RO - 15.300 zł. Zielona Góra, tel. 0501/43-09-14 II0C9T7E

VW PASSAT KOMBI, 2001 r., 230 tys. km, 1900 ccm, TDI, ks. serwisowa, klimatronic, podgrz. fotele, komputer, RO, welurowa tap., 4 airbagi, 4 el. szyby, podgrz. lusterka, halogeny, hak, immob., alarm - 24.500 zł. Bolesławiec, tel. 0601/33-91-15 GI07TA9Y

VW PASSAT KOMBI, 2001 r., 151 tys. km, 1900 ccm, TDI, biały, klimatronic, 4 airbagi, el. szyby, welurowa tap., ks. serwisowa, stan bdb - 19.300 zł + opłaty. Jawor, tel. 0883/20-25-51 GI0APPP9

VW PASSAT TREND LINE, 2001 r., 176 tys. km, 1900 ccm, TDI, 131 KM, srebrny met., wspom. kierownicy, ABS, ESP, 4 el. szyby, el. podgrzew. i reg. lusterka, zderzaki i listwy w kolorze nadwozia, soczewkowe reflektory, RO, klimat., oryg. alufelgi 16", roleta bagażnika, 6-bieg. - 23.999 zł. Lubin, tel 0666/04-08-70, 0698/65-97-52 GI0A7FL7

VW PASSAT TRENDLINE, 2001 r., 200 tys. km, 1800 ccm, turbo E, zielony met., kupiony w salonie w kraju, ks. serwisowa, klimatronic, kubełk. fotele, alam, CD, blokada skrzyni bieg., 4 airbagi, po wymianie rozrządu, oryg. części hamulców i amortyzatorów - 21.800 zł. Lubin, tel. 0603/77-14-72 GI0C7W9P

VW PASSAT, 2001 r., 217 tys. km, 1900 ccm, TDI, 130 KM, zielony met., 6-bieg., el. otw. szyby, tempomat, klimatronic, 4 airbagi, ABS, relingi dach., sprow., stan bdb - 20.800 zł. Lwówek Śląski, tel. 0722/16-80-58 GI0C3T7L

VW PASSAT KOMBI LIFTING, 2001 r., 219 tys. km, 1900 ccm, TDI 101 KM, jasnografitowy metalik, automat. skrzynia bieg., stan b. dobry, klimatronic, 4 el. szyby, el. lusterka, 6 airbagów, ABS, ASR, halogeny, roleta, relingi, jasne zadbane wnętrze, kpl. dokumentacja, I właściciel, kpl. kluczyków, sprow. z Niemiec - 17.900 zł + opłaty lub opłacony 19 300 zł. Nowogrodziec, powiat bolesławiecki, tel 0602/85-29-65 II0AK4MT

VW PASSAT B5, 2001 r., 1900 ccm, TDI, srebrny met., pełne wyposaż. - 20.900 zł. Nysa, tel. 077/433-06-88 GI0C9JTF

VW PASSAT SEDAN, 2001 r., 1900 ccm, TDI, granatowy met., ABS, alufelgi, 2 kpl. kół (letn. i zim.), wspom. kierownicy, el. szyby, el. lusterka, welurowa tap., RO z CD, stan bdb, po wymianie rozrządu, ks. serwisowa, chromowane dodatki - 26.000 zł. Oborniki Śląskie, powiat trzebnicki, tel. 0511/09-29-56 GI0CA3WE

VW PASSAT KOMBI, 2001 r., 1900 ccm, TDI 131 KM, granatowy met., reg. fotele i reflektory, wspom. i reg. kierownicy, I właśc., klimatronic, ABS, ESP, 4 airbagi, el. szyberdach, 6-bieg., komputer pokładowy, el. otw. szyby (4), el. reg. lusterka, welurowa tap., przyciemn. szyby tylne, po wymianie rozrządu - 25.800 zł. Opole, tel 077/441-15-55, 0600/01-23-90 GI0A9HHM

VW PASSAT KOMBI, 2001 r., 1900 ccm, TDI 131 KM, srebrny met., klimatronic, c. zamek, alum. felgi, 4 airbagi, ABS, el. otw. szyby, el. reg. i podgrz. lusterka, ESP, RO, wspom. i reg. kierownicy, reg. fotel kierowcy, reg reflektory i mocowanie pasów - 27.800 zł. Opole, tel. 077/441-15-55, 0600/01-23-90 GI0A9HLP

VW PASSAT FL COMFORTLINE SEDAN, 2001 r., 150 tys. km, 1800 ccm, benz., perłowoniebieski met., z salonu, I właśc., bez wypadku, stan idealny, klimatronic, ABS, ASR, EPC, el. szyby, el. lusterka, komputer, 4 airbagi, RO, alarm + piloty, nowe opony, zadbany, garażowany, atrakc. wygląd - 22.900 zł, możl. raty lub zamienię. Paczków, powiat nyski, tel. 0724/36-89-94 GI97FPAEW

VW PASSAT FL HIGLINE KOMBI, 2001 r., 223 tys. km, 1900 ccm, TDI, 131 KM, czarny, 8 airbagów, klimatronic, Tiptronic, ABS, ESP, el. lusterka, szyby, reflektory, RO i zestaw głośnomówiący, schowek klimatyzowany, roleta, zadbany, zarejestr. w Polsce - 22.900 zł. Przygodzice, powiat ostrowski, tel. 0600/39-46-41 GI0C4PJT

VW PASSAT KOMBI, 2001 r., 1900 ccm, TDI, 130 KM, czarny met., klimat., ABS, ESP, el. szyby, el. lusterka, 4 airbagi, c. zamek + pilot, RO z CD, alarm, alufelgi, welurowa tap., bez wypadku, stan bdb, zadbany, atrakc. wygląd - 21.500 zł. Wałbrzych, tel. 0602/75-23-29 GI0C44N7

VW PASSAT KOMBI, 2001 r., 1900 ccm, TDI, niebieski met., klimatronic, ABS, ESP, el. szyby, el. lusterka, 4 airbagi, c. zamek + pilot, RO z CD, alarm, halogeny, foteliki dla dzieci, bez wypadku, zadbany, stan bdb - 18.500 zł. Wałbrzych, tel. 0602/75-23-29 GI04XEYC

VW PASSAT, 2001 r., 1900 ccm, TDI, czarny met., alufelgi, pełne wyposaż. elektr., klimatronic, 4 airbagi, I właśc., halogeny, serwisowany, stan idealny - 26.000 zł. Wołczyn, powiat kluczborski, tel. 077/414-52-80, 0663/45-13-97 GI97KW79K

VW PASSAT KOMBI, 2001 r., 131 tys. km, 1900 ccm, TDI, kolor groszkowy met., pełne wyposaż. oprócz skórzanej tap., zarejestr. jako ciężarowy - 19.000 zł. Zawiść, powiat namysłowski, tel. 0695/79-12-71 GI0C9KCE

VW PASSAT SEDAN, 2001 r., 148 tys. km, 1900 ccm, TDI, granatowy met., RO, ABS, ESP, c. zamek, wspom. kierownicy, 4 airbagi, klimatyzacja, I właśc., serwisowany, stan bdb, 2 dni w kraju - 23.900 zł. Złotoryja, tel. 0602/24-40-42 GI0C9RLN

VW PASSAT KOMBI, 2001 r., 150 tys. km, 1900 ccm, TDI, 131 KM, granatowy met., ABS, ESP, komputer, 6-bieg., 6 airbagów, klimatronic, alufelgi, bez wypadku, stan bdb - 23.500 zł. Złotoryja, tel. 0696/09-76-85 GI0C99L3

VW PASSAT 5 SEDAN, 2001 r., 172 tys. km, 1900 ccm, TDI, 130 KM, niebieski met., karta pojazdu, zarejestr., bez wypadku, klimatronic, 4 el. szyby, ABS, 4 airbagi, ESP, tempomat, domykanie szyb, alarm, zderzaki i lusterka w kolorze nadwozia, bardzo zadbany - 23.900 zł. Złoty Stok, powiat ząbkowicki, tel. 0604/32-09-15 GI04TAXC

VW PASSAT B5 SEDAN, 2001 r., 171 tys. km, 1900 ccm, TDI, 130 KM, niebieski met., sprow., zarejestr., karta pojazdu, w kraju od roku, 5-bieg., klimatronic, 4 el. szyby, c. zamek, 4 airbagi, ABS, ESP, kubełk. fotele, domykanie szyb, tempomat, alarm, zderzaki i lust. w kol. nadwozia, garażowany, b. zadbany - 23.950 zł. Złoty Stok, powiat ząbkowicki, tel 0606/75-38-29 GI07CCTK

FOTO VW PASSAT PASSAT, 2001/02 r., 125 tys. km, 1900 ccm, tdi, szary metalik, idealny, bez wypadku, nowy model, ks. serwisowa do wglądu, klimatronic, ABS, ESP, el. szyby i lusterka, 6 x airbag, wspomaganie, komputer, RM+CD, welur, alarm, centralny zamek, I właśc., atrakcyjny wygląd, zadbany, model na 2002 r., 4-drzw. - 20.900 zł zamiana, raty. Otmuchów, tel. 0694/62-08-79, 0790/26-51-38 www.piotr.autogielda.pl pawel.czajka@wp.pl KI0644830

FOTO VW PASSAT B5 FL KOMBI, 2001/02 r., 225 tys. km, 1900 ccm, TDI, 131 KM, srebrny, 5-drzw., garażowany, kierowca niepalący, kpl. dokumentacja, I właściciel, serwisowany, zarejestr., ABS, alarm, c. zamek, el. otw. szyby, el. reg. lusterka, ESP, immobilizer, klimatronic, 4 pod. pow., reg. kierownica, RO VW, tap. welurowa - 25.900 zł do negocjacji. Świdnica, tel. 0888/32-85-06 cbdemsej@interia.pl II0A9RLR

FOTO VW PASSAT KOMBI, 2001/02 r., 205 tys. km, 1900 ccm, TDI, 131 KM, Tiptronic, ABS, el. szyby i lusterka, klimatyzacja, centr. zamek, airbag, RO z CD, wspomaganie kier., immob., komputer, welurowa tap., tempomat, podgrzew. fotele, ESP, EDS, serwisowany, garażowany, opłacony, koszt rej. 250 zł - 23.900 zł, możliwe raty, transport do 100 km gratis. Wojcieszów, powiat złotoryjski, tel. 0605/62-70-21 www.rsbus.autogielda.pl KI2930389

VW PASSAT HIGHLINE KOMBI, 2001/02 r., 168 tys. km, 1900 ccm, TDI, 130 KM, perłowogranatowy, automatic, chromowane relingi dach., podgrz. fotele, alufelgi 17", ABS, system kontroli trakcji, skórzana kier., RO, el. szyby, halogeny, biksenony, parktronic, ciemne szyby, sport. fotele, bez wypadku, w kraju od kilku dni, opłacony - 29.500 zł. Wrocław, tel. 0519/17-94-84, 0509/69-61-21 GI0AH4X9

VW PASSAT B5 KOMBI, 2001/02 r., 2500 ccm, TDI, grafitowy met., nowy model, nawigacja, RO z CD, skórzana tap., klimatronic, pełne wyposaż. elektr., ksenony, 6-bieg., 4 airbagi, alufelgi, bez wypadku, stan bdb - 20.500 zł + opłaty lub zamienię na tańszy. Wykroty, powiat bolesławiecki, tel. 075/736-03-49, 0888/67-99-69 GI97RERAC

VW PASSAT COMFORTLINE KOMBI, 2002 r., 170 tys. km, 2500 ccm, TDI, szary met., niklowane dodatki, skórzana tap. alcantara - 25.000 zł. Jelenia Góra, tel. 0796/91-37-18 GI0C9RN3

VW PASSAT KOMBI, 2002 r., 120 tys. km, 2000 ccm, benz., zielony met., klimat., el. szyby, el. lusterka, nawigacja, 4 airbagi, ABS, RO, ESP, c. zamek + pilot, roleta, relingi dach., bez wypadku, ks. serwisowa, I właśc. - 19.800 zł + opłaty. Nowa Sól, tel. 0605/47-27-59 GI09NXMR

VW PASSAT B5.5 SL KOMBI, 2002 r., 156 tys. km, 1900 ccm, TDI, srebrny, klimat., ABS, ESP, el. lusterka, el. szyby, 2 kpl. opon, ks. serwisowa - 23.000 zł. Oława, tel. 0513/30-60-97 GI0C9PEW

VW PASSAT KOMBI, 2002 r., 1900 ccm, TDI, czarny, relingi dach., alufelgi, pełne wyposaż. oprócz skórzanej tap. - 24.800 zł. Oława, tel. 0513/98-51-15 GI0HE93

VW PASSAT KOMBI, 2002 r., 1900 ccm, TDI, 130 KM, srebrny, w kraju od kilku dni, zarejestr., stan idealny - 32.000 zł. Oława, tel. 0722/35-05-78 GG9P4YLJ

VW PASSAT KOMBI COMFORT, 2002 r., 134 tys. km, 1900 ccm, TDI 131 KM, srebrny met., Tiptronic, tempomat, sensor deszczu, ksenony, czujnik cofania, 2 podłokietniki, garażowany, ks. serwisowa, podgrz. fotele, po wymianie rozrządu, pokładowy, c. zamek, wspom. i reg. kierownicy, ABS, ESP, ASR, alarm, immob., alum. felgi, klimatronic - 28.800 zł. Opole, tel. 077/441-15-55, 0600/01-23-90 GI94YJKNL

VW PASSAT KOMBI, 2002 r., 1900 ccm, TDI, szary met., klimat., ABS, ESP, szyberdach, relingi dach., roleta, el. szyby, c. zamek, alarm, halogeny, RM + CD - 18.900 zł lub zamienię. Paczków, powiat nyski, tel. 0692/43-97-81 GI09LWRH

VW PASSAT B5 FL SEDAN, 2002 r., 189 tys. km, 1900 ccm, biały, klimat., el. szyby, el. lusterka, ABS, welurowa tap., I właśc. w kraju, zarejestr., stan idealny - 22.300 zł. Paczków, powiat nyski, tel. 0602/29-26-02 GI0C9WLR

VW PASSAT SEDAN, 2002 r., 192 tys. km, 2000 ccm, błękitny metalik, I właśc., oryg. lakier, klimat., 8 airbagów, c. zamek + pilot, ABS, reflektory ksenonowe, wspom. kierownicy, el. szyby i reg. lusterka, ks. serwisowa, atrakc. wygląd, stan bdb - 22.600 zł. Sobótka, powiat wrocławski, tel. 0516/17-91-39 GI04XLHY

VW PASSAT B5 KOMBI, 2002 r., 208 tys. km, 1900 ccm, TDI, 130 KM, srebrny met., karta pojazdu, zarejestr., wspom. kierownicy, 8 airbagów, klimatronic, klimat. schowek, ABS, ESP, 4 el. szyby, el. lusterka, c. zamek + pilot, komputer, alarm, 2 podłokietniki, alufelgi, bez wypadku, garażowany, stan bdb - 25.500 zł lub zamienię. Złoty Stok, powiat ząbkowicki, tel. 0600/94-24-15 GI97CYEEF

VW PASSAT KOMBI, 2002/03 r., 1900 ccm, TDI 130 KM, zielony met., 4 airbagi, klimatronic, ABS, ASD, 4 el. szyby, wspom. kierownicy, c. zamek, el. lusterka, tempomat, komputer, podgrz. fotele, RO z CD, kierownica wielofunkcyjna, w kraju od 1,5 roku, el. szyberdach - 22.500 zł. Bolesławiec, tel. 0609/54-76-90, 075/734-72-65 GI0AKEFW

VW PASSAT B5 FL KOMBI, 2002/03 r., 180 tys. km, 1900 ccm, TDI, 131 KM, szary met., 6-bieg., klimatronic, tempomat, komputer, pełne wyposaż. elektr., podgrz. fotele, bez wypadku, udokum. przebieg, 8 airbagów, sprow. z Niemiec, zadbany - 23.900 zł. Kędzierzyn-Koźle, tel. 0604/72-70-07 GI04THLJ

VW PASSAT KOMBI, 2003 r., 171 tys. km, TDI, 130 KM, srebrny met., klimatronic, ABS, ESP, el. szyby, el. lusterka, c. zamek, podgrz. fotele, sensor deszczu - 22.900 zł + opłaty. Kamienna Góra, tel. 0663/30-18-40 GI97MHNFY

VW PASSAT, 2003 r., 182 tys. km, 1900 ccm, TDI, klimatronic, 8 airbagów, c. zamek, ABS, ESP, tempomat, skórzana tap., podgrz. fotele, komputer, chromowane dodatki, RO z CD, oryg. alufelgi 17" - 27.500 zł. Kosorowice, powiat opolski, tel. 0609/41-13-01 GI97NMFRY

VW PASSAT KOMBI, 2003 r., 1900 ccm, TDI, 131 KM, 8 airbagów, klimatronic, podgrz. fotele, el. szyby, el. lusterka, przyciemn. szyby, komputer, tempomat, c. zamek, alufelgi 16" - 26.900 zł. Kosorowice, powiat opolski, tel. 0609/41-13-01 GI09F3JH

VW PASSAT KOMBI, 2003 r., 181 tys. km, 1900 ccm, TDI, 131 KM, grafitowy met., klimatronic 2-stref., ABS, ESP, wszystkie elektr. dodatki, 8 airbagów, podgrz. fotele, drewn. dodatki, tempomat, komputer, RO z CD, podlokietnik, spryskiwacze reflektorów, 6-bieg., drewniana kierownica, welurowa tap., zadbany, bez wypadku, sprow. - 29.000 zl + oplaty lub zamienię. Lubań, tel. 075/722-59-98, 0501/70-71-79 GI94MHF3C

VW PASSAT KOMBI, 2003 r., 1900 ccm, TDI, ABS, ESP, 8 airbagów, klimatronic, RO z CD, el. szyby, el. reg. i podgrz. lusterka, podgrz. fotele, tempomat, komputer pokladowy - 30.000 zl. Lubań, tel. 0604/52-03-50 GI0CA3CN

VW PASSAT KOMBI, 2003 r., 180 tys. km, 1900 ccm, TDI, czarny met., klimatronic, ESP, ABS, c. zamek, alarm, el. lusterka, 4 el. szyby, komputer, 4 airbagi, RO z CD, ks. serwisowa, podgrz. fotele, alufelgi 17" - 25.500 zl. Lubin, tel. 0693/63-55-44 GI0A9E47

VW PASSAT KOMBI, 2003 r., 190 tys. km, 1900 ccm, TDI, szary met., klimatronic, ABS, ESP, komputer pokladowy, relingi dach., bez wypadku, ks. serwisowa, RO z CD, welurowa tap., el. szyby, el. lusterka, wspom. kierownicy, 4 airbagi - 21.900 zl. Lubin, tel. 0509/75-84-81, 076/746-10-34 GI0AH4NR

VW PASSAT KOMBI, 2003 r., 179 tys. km, 1900 ccm, TDI, 130 KM, srebrny met., pelne wyposaż. elektr., alarm, c. zamek, klimatronic, ABS, ESP, immob., 4 airbagi, RO z CD, wspom. kierownicy - 26.500 zl. Oleśnica, tel. 0603/86-67-71 GI97MJ337

VW PASSAT KOMBI, 2003 r., 140 tys. km, 1900 ccm, TDI, grafitowy met., el. otw. szyby (4), el. reg. lusterka, klimatronic 2-stref., ABS, ESP, 4 airbagi, wspom. kierownicy, c. zamek, stan idealny, ks. serwisowa - 26.500 zl lub zamienię. Paczków, powiat nyski, tel. 077/431-78-05, 0606/43-14-25 GI0CXHL

FOTO VW PASSAT KOMBI, 2003 r., 126 tys. km, 1900 ccm, TDI 130 KM, szary metalik, 5-drzw., bez wypadku, garażowany, kpl. dokumentacja, I właściciel, serwisowany, sprowadzony, zarejestr. - 29.900 zł, możliwe raty, zamiana. Paczkow, tel. 0608/03-49-43, 077/431-71-10 KI2690879

VW PASSAT KOMBI, 2003 r., 1900 ccm, TDI, czarny met., klimatronic, 6 airbagów, wszystkie elektr. dodatki, komputer, halogeny, serwisowany - 27.900 zl. Wolczyn, powiat kluczborski, tel. 077/414-52-80, 0663/45-13-97 GI97NM3E7

VW PASSAT B5 FL KOMBI, 2003 r., 168 tys. km, 1900 ccm, TDI, 131 KM, srebrny met., 6-bieg., klimatronic, pelne wyposaż. elektr., alufelgi, tempomat, komputer, podgrz. fotele, RO z CD, ESP, bez wypadku, udokum. przebieg, ks. serwisowa, zadbany, sprow. z Niemiec - 27.900 zl Zakrzów, tel. 0604/72-70-07 GI0C3NAH

VW PASSAT FL KOMBI, 2003/04 r., 170 tys. km, 1900 ccm, TDI, 101 KM, srebrny met., wspom. kierownicy, c. zamek + pilot, ABS, ASR, 4 airbagi, 4 el. szyby, el. lusterka, klimatronic, nawigacja, komputer, tempomat, podgrz. fotele, immob., RO z CD, welurowa tap., roleta, relingi dach., bez wypadku, zadbany, II właśc., sprow., stan bdb - 25.900 zl + oplaty. Jawor, tel. 0604/32-58-10 GI0C3TJM

VW PASSAT KOMBI, 2003/04 r., 152 tys. km, 1900 ccm, TDI, granatowy met., klimatronic, el. szyby, el. lusterka, 4 airbagi, ABS, ESP, komputer, tempomat, sprow. z Niemiec, oplacony - 25.900 zl. Jelenia Góra, tel. 0698/45-95-76 GI093RMP

VW PASSAT SEDAN, 2003/04 r., 200 tys. km, 2500 ccm, TDI, 163 KM, perlowogranatowy, ks. serwisowa, kpl. dokumentacja, klimatronic, 4 airbagi, ABS, ESP, nawigacja, RO z CD + zmieniacz, komputer, tempomat, alarm, c. zamek + pilot, 2 podlokietniki, el. szyby i lust., podgrz. fotele, alufelgi, kpl. kluczyków, stan bdb, I właśc., bez wypadku - 27.500 zl. Leszno, tel. 0662/82-84-02 GI0C7LJR

VW PASSAT KOMBI, 2003/04 r., 197 tys. km, 2500 ccm, TDI, 180 KM, srebrny, 4x4, pelne wyposaż., zarejestr. w kraju, chromowane dodatki - 32.500 zl. Lubań, tel. 0509/30-76-19 GI0C47WX

VW PASSAT COMFORTLINE KOMBI, 2003/04 r., 176 tys. km, 1900 ccm, TDI, 131 KM, perlowoczarny, klimatronic, 6-biegowy, el. szyby i reg. lusterka, podgrz. fotele, komputer, nawigacja, RO + CD, bez wypadku, stan idealny, sprowadzony z Niemiec - 26.500 zl. Milicz, tel. 0601/42-48-92 GI0C3AFH

FOTO VW PASSAT, 2003/04 r., 174 tys. km, 1900 ccm, TDI, srebrny, bez wypadku, kupiony w kraju, I właściciel, ABS, alarm, alum. felgi, c. zamek, el. otw. szyby, el. reg. lusterka, komputer pokl., 4 pod. pow., RO, wspom. kier., klimatronic, ks. serwisowa, garażowany, stan b. dobry, 2 komplety kół - 28.000 zl do negocjacji. Wroclaw, tel. 0519/39-48-42 II0CA3YW

VW PASSAT B5 KOMBI, 2004 r., 153 tys. km, 1900 ccm, TDI, 130 KM, srebrny metalik, 6 airbagów, klimat., halogeny, ESP, bez wypadku, wspom. kierownicy, el. szyby i reg. oraz podgrzewane lusterka, RO + CD, nawigacja, reg. fotele i kierownica, serwisowany - 25.800 zl lub zamienię na tańszy. Bardo, powiat ząbkowicki, tel. 0602/68-08-96 GI0C9HKN

VW PASSAT KOMBI EXCLUSIVE, 2004 r., 214 tys. km, 1900 ccm, TDI 96 kW, szary metalik, 5-drzw. - 33.700 zl. Jelenia Góra, tel. 0500/11-05-34, 0500/11-05-34 tomek982@interia.pl II0C7XPY

VW PASSAT KOMBI, 2004 r., 166 tys. km, 1900 ccm, TD, 130 KM, met., karta pojazdu, ABS, ESP, wspom. kierownicy, podgrz. fotele, c. zamek, alarm, 6 airbagów, el. lusterka i 4 szyby, alufelgi, odpinany hak, RO + CD, zderzaki i lust. w kol. nadwozia, 6-bieg., zadbany, ekonomiczny, zarejestr., stan bdb - 29.900 zl. Klodzko, tel. 074/868-45-51, 0603/74-62-58 GI0A7RAN

VW PASSAT KOMBI, 2004 r., 1900 ccm, TDI, 130 KM, 6-bieg., nawigacja, klimatronic, 6 airbagów, el. szyby, tempomat, el. lusterka, podgrz. fotele, ESP, stan idealny, zarejestr. w kraju - 30.000 zl. Krotoszyn, tel. 0888/67-98-38 GI97CJAPL

VW PASSAT SEDAN, 2004 r., 210 tys. km, 1900 ccm, TDI 131 KM, ciemnozielony met., nawigacja, DVD, 3 wyświetlacze LCD w zagłówkach, audio system Bose, klimatronic, ABS, kontrola trakcji, komputer, alarm, 6 airbagów, zmieniarka na 6 płyt CD, stan bdb, serwis. w ASO - 27.000 zl lub zamienię na inny. Legnica, tel. 0691/42-30-77 GI04XJ43

VW PASSAT KOMBI, 2004 r., 226 tys. km, 1900 ccm, TDI 131 KM, srebrny, 6-bieg., bogate wyposaż. - 27.500 zl. Opole, tel. 0694/55-35-36 GI0C9HYN

VW PASSAT KOMBI, 2004 r., 1900 ccm, TDI, 136 KM, srebrny met., 6-bieg., klimatronic, RO z CD, podgrz. fotele, przyciemn. szyby, el. szyby, el. lusterka, c. zamek + pilot, 4 airbag - 28.900 zl. Otmuchów, powiat nyski, tel. 0796/52-46-41 GI0C9RFC

VW PASSAT KOMBI, 2004 r., 175 tys. km, 1900 ccm, TDI, 131 KM, srebrny met., Tiptronic, klimatronic, ABS, ESP, RO, 4 airbagi, el. otw. szyby, el. reg. lusterka, c. zamek + pilot, serwisowany, relingi dach., roleta, siatka bagażnika, ks. serwisowa, udokum. przebieg, sprow. z Niemiec, bez wypadku, zadbany, stan bdb - 29.900 zl. Wroclaw, tel. 0601/43-52-18 GI97HNNEP

VW PASSAT KOMBI, 2004 r., 207 tys. km, 1900 ccm, diesel, srebrny met., 5-drzw., bez wypadku, kierowca niepalący, kpl. dokumentacja, serwisowany, sprowadzony, zarejestr., ABS, alarm, c. zamek, el. otw. szyby, el. reg. lusterka, ESP, immobilizer, klimatyzacja klimatronic, komputer pokl., pod. pow., reg. kierownica, tempomat - 30.900 zl brutto do uzgodnienia. Wroclaw, tel. 0607/40-32-44 jan2302@wp.pl II0ARXYN

VW PASSAT SEDAN, 2004 r., 1900 ccm, TDI, srebrny met., 8 airbagów, klimatronic, komputer, tempomat, nawigacja, pelne wyposaż. elektr., RO z CD, ABS, ESP, wspom. i reg. kierownicy, halogeny, zadbany, stan idealny - 28.500 zl + oplaty. Zgorzelec, tel. 0787/69-12-32 GI049KJ7

VW PASSAT SEDAN, 2004 r., 171 tys. km, 1900 ccm, TDI, srebrny met., w kraju od kilku dni, klimatronic, chromowane dodatki, 6 airbagów, ABS, ESP, 4 el. szyby, c. zamek + pilot, komputer, tempomat, ks. serwisowa, zderzaki i lusterka w kolorze nadwozia, zadbany, stan idealny - 30.900 zl. Zloty Stok, powiat ząbkowicki, tel. 0604/32-09-15 GG977EN7H

VW PASSAT KOMBI, 2004 r., 147 tys. km, 1900 ccm, TDI, 101 KM, błękitny met., alufelgi, el. lusterka, el. szyby, wspom., tempomat, wielofunkcyjna kierownica, czujniki cofania, RO z CD, zabezpieczenia antykradzieżowe, stan idealny - 32.900 zl Dobra, powiat oleśnicki, tel. 0501/27-21-81

VW PASSAT KOMBI, 2004/05 r., 159 tys. km, 1900 ccm, TDI, 131 KM, srebrny metalik, bez wypadku, od 2 dni w kraju, klimatronic, nawigacja, 4 airbagi, ABS, ESP, RO + nawigacja, komputer pokladowy, tempomat, pelna dokumentacja, oryg. lakier, I właśc., wspom. kierownicy, 6-biegowy, chromowane dodatki, stan techn. idealny - 26.300 zl. Klodzko, tel. 0669/45-61-20 GI0C9HNH

VW PASSAT B5 FL PLUS, 2004/05 r., 1900 ccm, TDI, 130 KM, czarny, nawigacja, ABS, ASR, wspom. kierownicy, el. lusterka, el. szyby, welurowa tap., alufelgi, pakiet chrom. dodatków, tempomat, sensor deszczu, fotochromowe lust., komputer, 6 airbagów - 37.700 zl. Rawicz, tel. 0501/65-30-79, 0607/57-06-96 GI0ACYF3

VW PASSAT, 2004/05 r., 239 tys. km, 2000 ccm, TDI, 136 KM, czarny met., ABS, ESP, el. lusterka, el. szyby, klimatronic, tempomat, ksenony, alufelgi, pakiet chrom. dodatków, RO z CD, nawigacja, stan idealny - 33.500 zl. Wroclaw, tel. 0696/21-29-55, 0660/78-69-93 GI97NTPL3

FOTO VW PASSAT SEDAN 4MOTION, 2005 r., 122 tys. km, 1900 ccm, TDI, 130 KM, czarny, napęd na cztery koła, ksenonowe reflektory, chromowane dodatki, nowy przegląd, duży komputer, I właśc. w kraju, zarejestrowany od roku, ABS, alarm, alufelgi, c. zamek, el. szyby, el. lusterka, ESP, immob., klimatronic, 8 airbagów, RO + zmieniarka na 6 CD - 34.000 zł. Bystrzyca Klodzka, tel. 0691/98-62-52 nirol312@wp.pl II0C7F99

VW PASSAT B5 FL, 2005 r., 170 tys. km, 1900 ccm, TDI, 131 KM, granatowy met., 6-biegowy, klimatronic, komputer, pelne wyposaż. elektr., oryg. przebieg, uszkodzony bok, sprawny, sprow. z Niemiec - 23.900 zl. Kędzierzyn-Koźle, tel. 0604/72-70-07 GI0C9X9N

VW PASSAT TRENDLINE KOMBI, 2005 r., 168 tys. km, 2000 ccm, TDI, 131 KM, perlowoczarny, bez wypadku, I właśc., zarejestr., oryg. lakier i przebieg, nawigacja, ESP, ABS, klimatronic, pelne wyposaż. elektr., sensor deszczu i zmierzchu, 8 airbagów, podgrz. fotele, odpinany hak, komputer, relingi dach., roleta, kierowca niepalący, alufelgi - 31.900 zl. Klodzko, tel. 0505/09-53-65, 0609/35-52-83 GI07JN3K

VW PASSAT KOMBI, 2005 r., 151 tys. km, 1900 ccm, TDI, 130 KM, czarny met., klimatronic, 6-bieg., c. zamek, wspom. kierownicy, el. lusterka i 4 szyby, podgrz. fotele, 6 airbagów, ABS, ASR, odpinany hak, zadbany, zarejestr., serwisowany, kierunkowskazy w lusterkach - 34.900 zl lub zamienię. Klodzko, tel. 074/868-45-51, 0603/74-62-58 GI97LW7TH

VW PASSAT, 2005 r., 1900 ccm, diesel, perlowogranatowy, pelne wyposaż. - 38.000 zl. Lubin, tel. 0602/51-76-96 GI0C99EH

VW PASSAT B6 SEDAN, 2005 r., 82 tys. km, 2000 ccm, FSI, jasnoniebieski met., klimatronic, skórzana tap., alum. felgi, el. otw. szyby, el. reg. lusterka, 10 pod. pow., wspom. kier., reg. kierownica, 6-bieg., c. zamek, komputer pokl., garażowany - 53.000 zl. Sośnie, powiat ostrowski, tel. 0601/63-95-52 GI0AE3WT

FOTO VW PASSAT KOMBI, 2005 r., 1900 ccm, TDI, kolor kości sloniowej, 5-drzw., ABS, alarm, c. zamek, el. otw. szyby, el. reg. lusterka, ESP, immobilizer, klimatronic, komputer pokl., 4 pod. pow., reg. kierownica, RO, tap. skórzana, wspom. kier., sprowadzony, zarejestrowany, pelne wyposażenie - 22.900 zl. Świdnica, tel. 074/853-31-10, 074/853-31-10, 074/853-31-10 www.bestcar.autogielda.pl komisbestcar@wp.pl KI3665729

VW PASSAT COMFORTLINE KOMBI, 2005 r., 2000 ccm, TDI, srebrny met., przyciemn. szyby tylne, alufelgi, tempomat, komputer, podgrz. fotele, sensor deszczu i zmierzchu, el. szyby, el. lusterka, RO z CD, serwis. w ASO, sprow. z Niemiec, stan idealny - 40.900 zl. Wroclaw, tel. 0516/04-38-80 GI97PFN4W

VW PASSAT B5, 2005 r., 198 tys. km, 2000 ccm, TDI, 130 KM, czarny met., ABS, c. zamek + pilot, el. szyby, el. lusterka, ESP, immob., klimatronic, komputer pokladowy, airbagi, podlokietnik, reg. kierownica, podgrz. fotele, nawigacja - 36.900 zl. Wroclaw, tel. 0604/62-31-53 GI079AKE

VW PASSAT B6 KOMBI, 2005 r., 190 tys. km, 1900 ccm, TDI, 105 KM, niebieski, sprow. z Niemiec, 10 airbagów, ABS, ESP, wszystkie elektr. dodatki, el. reg. i podgrz. fotele, nawigacja, bez wypadku, stan bdb, serwisowany, zarejestr., oplacony - 39.500 zl. Ząbkowice Śląskie, tel. 0609/96-25-33 GI07LRRA

VW PASSAT B6 SEDAN, 2005/06 r., 135 tys. km, 2000 ccm, TDI, 140 KM, czarny, I właśc., kupiony w salonie, serwisowany do końca, w 100% bez wypadku, klimatronic 2-stref., ABS, ASR, ESP, 10 airbagów, podgrz. fotele, tempomat, RO z CD i MP3, oryg. nawigacja, czujniki cofania, el. 4 szyby, halogeny, alufelgi, nowe opony - 44.800 zl. Tel 0667/36-47-46 GI0A7JJ3

VW PASSAT B6 KOMBI, 2005/06 r., 184 tys. km, 1900 ccm, TDI 105 KM, beżowy, nowy model, 5-drzw., bez wypadku, kierowca niepalący, kpl. dokumentacja, I właściciel, serwisowany, sprow., ABS, c. zamek, el. otw. szyby, el. lusterka, ESP, immob., klimatyzacja, komputer pokl., pod. pow., reg. kierownica, RO, tempomat, wspom. kier. - 27.990 zl + oplaty 1.500 zl. Nowogrodziec, powiat boleslawiecki, tel. 0602/85-29-65 II0CA4WE

FOTO VW PASSAT KOMBI COMFORTLINE, 2006 r., 166 tys. km, 2000 ccm, TDI, 140 KM, srebrny met., 100% bez wypadku, garażowany, kierowca niepalący, I właściciel, serwisowany, zarejestr., 10 airbagów, ABS, alarm, c. zamek, el. szyby, ESP, immobilizer, klimatronic, komputer pokl., 6-biegowy, stan idealny - 46.900 zl, raty, zamiana na osobowy lub dostawczy. Legnickie Pole k. Legnicy, tel. 0605/28-37-83, 076/858-20-02 romanprokopczak@wp.pl KI3267599

VW PASSAT KOMBI, 2006 r., 89 tys. km, 2000 ccm, TDI 140 KM, szary met., klimatronic, 10 airbagów, ESP, ABS, el. 4 szyby, komputer, duża nawigacja, telefon, RO i tel. ster. przy kierownicy, roleta bag., hak, przyciemn. lusterko wewn., el. skladane, podświetlane i podgrzew. lusterka, sensor deszczu - 52.000 zl. Rawicz, tel. 065/546-12-27, 0601/90-06-13 GI0CA3JP

FOTO VW PASSAT, 2006 r., 2000 ccm, TDI, 140 KM, grafitowy metalik, system nawigacji, RO z CD na 6 płyt, el. podgrz. fotele, 6 biegów, beżowa skórzana tap., parktronic (przód/tył), klimatronic 2-stref., ESP, pakiet chrom. dodatków, auto hold, set brakes, pelne wyposaż. el., lusterka fotochrom., 10 airbagów, alufelgi 16" - 56.900 zl lub zamienię na tańszy. Rydzyna, powiat leszczyński, tel. 0511/33-11-66, 0511/33-11-88 www.autowega.autogielda.pl artur10@onet.pl KI2896259

FOTO VW PASSAT KOMBI SPORT, 2006 r., 2000 ccm, TDI, 140 KM, czarny metalik, nawigacja, nagłośnienie hi-fi Dynaudio zmieniacz na 6 CD, el. kubełk., podgrz. fotele z pamięcią ustawień, 6 biegów, beżowa skórzana tap., parktronic (przód/tył), klimatronic 2-stref., ESP, pakiet chrom. dodatków, auto hold, set brakes, pelna elektronika - 58.900 zl lub zamienię na tańszy. Rydzyna, powiat leszczyński, tel. 0511/33-11-66, 0511/33-11-88 www.autowega.autogielda.pl artur10@onet.pl KI2700309

VW PASSAT COMFORTLINE KOMBI, 2006 r., 1900 ccm, TDI, perlowoczarny, klimatronic 2-stref., podgrz. fotele, tempomat, komputer, RO, el. reg. i podgrz. lusterka, el. szyby, sensor deszczu i zmierzchu, fotochromowe lust. wewn., pakiet chrom. dodatków, ABS, ESP, halogeny, serwis. w ASO, kpl. dokumentacja, sprow. z Niemiec - 41.900 zl. Wroclaw, tel. 0516/04-38-80 GI97PFN4N

VW PASSAT KOMBI HIGHLINE, 2006 r., 2000 ccm, TDI, kolor „mocca" met., skrzynia bieg. DSG, automatic, chrom. dodatki, tempomat, biksenony skrętne, parktronic, nawigacja, DVD, klimatronic, podgrz. fotele, skórzana tap. alcantara, el. szyby i lusterka, wielofunkcyjna skórz. kier., 2 kpl. kół (letn. i zim.), 10 airbagów - 46.900 zl. Wroclaw, tel. 0516/04-38-80 GI97LXMA3

VW PASSAT KOMBI, 2006 r., 91 tys. km, 2000 ccm, TDI, granatowy met., I właśc., w kraju od ponad roku, w 100% bez wypadku, stan techn. idealny, zadbany, 10 airbagów, duża nawigacja, DVD, chromowane dodatki, klimat. 2-stref., nowe opony, filtry i olej - 48.900 zl do negocjacji. Wroclaw, tel. 071/342-18-61, 0695/29-73-10 GI049M9K

VW PASSAT B6 4MOTION KOMBI, 2006/07 r., 61 tys. km, 2000 ccm, TDI 140 KM, beżowy, oplacony, gotowy do rejestr. 4x4, 5-drzw., bez wypadku, kpl. dokumentacja, I właściciel, serwisowany, sprow., ABS, c. zamek, 4 el. szyby, el. lusterka, ESP, immob., klimatronic, 10 pod. pow., RO z CD, tempomat, po wymianie silnika (gwarancja) - 29.900 zl + VAT od faktury. Nowogrodziec, powiat boleslawiecki, tel. 0602/85-29-65 II0CA4WA

VW PASSAT HIGHLINE KOMBI, 2006/07 r., 2000 ccm, TDI, 140 KM, czarny met., I właśc., sprow., duża nawigacja, reflektory biksenonowe z doświetlaniem zakrętów, sensor deszczu, parktronic, tempomat, klimatronic, 10 airbagów, 6-bieg., komputer pokladowy, podgrz. fotele, skórzana tap., chromowane dodatki, alufelgi, ks. serwisowa - 46.500 zl. Sobótka, powiat wroclawski, tel. 0696/54-39-66 GI0C9J9J

VW PASSAT B6, 2007 r., 96 tys. km, 1900 ccm, TDI, szary met., wspom. kierownicy, pelne wyposaż. elektr., 10 airbagów, garażowany, I właśc. w kraju, alufelgi, ESP, tempomat, stan bdb - 65.000 zl. Tel. 0608/40-58-27 GI977R4JT

VW PASSAT KOMBI, 2007 r., 2000 ccm, diesel, 140 KM, I właśc. - 60.500 zl. Boleslawiec, tel. 0503/97-49-19 GI07LW4P

VW PASSAT COMFORTLINE, 2007 r., 180 tys. km, 2000 ccm, 140 KM, granatowy, ABS, alarm, sensor deszczu, immob., 10 airbagów, chromowane dodatki, el. lusterka, RO z CD, ESP, el. szyby, tempomat, klimatronic, podgrz. fotele, bez wypadku, sprow. - 38.900 zl + oplaty. Jelenia Góra, tel. 0798/56-12-59 GI0C7ENK

VW PASSAT B6 COMFORTLINE KOMBI, 2007 r., 52 tys. km, 2000 ccm, TDI 140 KM, niebieski met., 6-bieg., klimatronic, nawigacja, parktronic, biksenony, pelne wyposaż. elektr., RM ze zmieniarką płyt CD, ABS, ESP, komputer, sprowadzony, zarejestr. w kraju - 46.900 zl lub zamienię na inny, może być uszkodzony. Jelenia Góra, tel. 0601/63-05-88 GI0C9W9Y

VW PASSAT SEDAN, 2007 r., 120 tys. km, 2000 ccm, FSI, 150 KM, czarny met., 8 airbagow, klimatronic, ABS, wspom. kierownicy, c. zamek, el. szyby, ks. serwisowa, I właśc. - 51.900 zl Krotoszyn, tel. 062/722-64-68, 0500/65-86-85 GI9739FAY

VW PASSAT KOMBI, 2007 r., 145 tys. km, 1900 ccm, TDI, met., ABS, ESP, klimat., tempomat, el. szyby, el. lusterka, 10 airbagów, relingi dachowe, przegląd do 2011 r., RO z CD, sprow. - 39.500 zl. Wroclaw, tel. 0788/38-53-00 lub Niemcy, 0049/157-73-95-44-58 GI07FKCA

VW PASSAT B6 HIGHLINE, 2007 r., 2000 ccm, TDI 170 KM, perlowoniebieski met., I właśc., bez wypadku, chromowane dodatki, 6-bieg., 10 airbagów + kurtyny, 4 el. szyby, skórzana tap., klimatronic 2-stref., alufelgi z Passata CC 18" z oponami zimowymi, kpl. kół letnich, parktronic, telefon, zest. głośnomówiący, tempomat, komputer - 48.500 zl. Wroclaw, tel. 0782/56-02-39 GI0AX43E

VW POLO COUPE, 1991 r., 30 tys. km, 1300 ccm, benz., czarny, w kraju od 1997 r., garażowany, 5-bieg., szyberdach, kpl. dokumentacja, ubezpieczony, ważny przegląd; stan db - 1.000 zl. Wroclaw, tel. 0502/04-75-12 GI0C9YMX

VW POLO FOX, 1992 r., 1043 ccm, czerwony, szyberdach, kierowca niepalący, zadbane wnętrze, karta pojazdu, w kraju od 2006 r., w ciągłej eksploat., stan bdb - 1.200 zl. Węgry, powiat wroclawski, tel. 0504/11-35-36 GI0C9J4A

VW POLO KOMBI, 1992 r., 1100 ccm, benz., niebieski met., 2-drzwiowy, zadbany, bez korozji, RO, nowe amortyzatory - 2.400 zl. Zlotoryja, tel. 0600/48-24-23 GI0C3MKL

VW POLO, 1993 r., 1300 ccm, szyberdach, c. zamek, 4 nowe opony, oznakowany, karta pojazdu, I właśc. w kraju, 4 zagłówki, RO, stan bdb - 2.700 zl lub zamienię. Kamienica, powiat nyski, tel. 0782/62-35-08, 0723/30-58-59 GG94PLYFL

VW POLO KOMBI, 1993 r., 150 tys. km, 1400 ccm, diesel, biały, 3-drzwiowy, do malych poprawek lakiem. - 390 EUR. Tuplice, powiat żarski, tel. 068/375-74-48 GI0C4TWM

VW POLO, 1993 r., 1000 ccm, benz., granatowy, stan bdb - 2.800 zl lub zam. na Volvo 240. Walbrzych, tel. 0663/46-05-42 GI0MTKR

VW POLO, 1994 r., 113 tys. km, 1000 ccm, granatowy, 3-drzw., na zach. tablicach, stan bdb, ks. serwisowa, ważny przegląd do 04.2011 roku - 2.800 zl. Bogatynia, powiat zgorzelecki, tel. 0607/31-73-69 GI09F4XX

VW POLO, 1994 r., 1900 ccm, SDI, żółty, nowy model, wspom. kierownicy, opony zimowe, zużycie paliwa 5 l/100 km, w kraju od 2 lat, ważne OC i przegląd, stan db - 5.400 zl. Boguszów-Gorce, powiat walbrzyski, tel. 0790/81-83-45 GI07LT3P

FOTO VW POLO HATCHBACK, 1994 r., 93 tys. km, 1300 ccm, benz., zielony butelkowy, zarejestr., c. zamek, 2 el. otw. szyby, 2 pod. pow., reg. kierownica, RO, tap. welurowa, wspom. kier., sprowadzony i zarejestrowany, pierwsza rejestracja w kraju 02.2010 r., stan bardzo dobry, zadbany i czysty w środku, możliwość sprawdzenia w warsztacie - 7.000 zl. Jelenia Góra, tel. 0721/58-26-25 II0AXAJN

VW POLO, 1994 r., 1400 ccm, diesel, biały, I właśc. w kraju, karta pojazdu, zużycie paliwa 4 l/100 km, przegląd do 10.2010 r., stan bdb - 3.900 zl lub zamienię. Klodzko, tel. 074/868-45-51, 0603/74-62-58 GI97KL4KL

VW POLO, 1994 r., 225 tys. km, 1400 ccm, diesel, zielony, 3-drzwiowy, szyberdach, 5-bieg., stan db - 2.700 zl. Lubnów, tel. 0606/47-00-32 GI07FHN9

VW POLO KOMBI, 1994 r., 128 tys. km, 1400 ccm, diesel, zielony, 3-drzwiowy, 2-osobowy, hak, ekonomiczny, zarejestr. jako ciężarowy, zwolniony z akcyzy - 590 EUR. Tuplice, powiat żarski, tel. 068/375-74-48 GI0C4TWF

VW POLO COUPE, 1994 r., 130 tys. km, 1000 ccm, benz., zielony, alarm, alufelgi, zarejestr., stan bdb - 3.200 zl. Wroclaw, tel. 0600/36-52-18 GI04M3J3

VW POLO, 1994 r., 220 tys. km, 1900 ccm, diesel, zarejestr. jako ciężarowy, wspom. kierownicy - 4.500 zl + oplaty. Zgorzelec, tel. 0692/83-14-71 GI0A79WN

VW POLO, 1995 r., 1900 ccm, diesel, 2 pod. pow., wspom. kier. - 3.900 zl. Kobierzyce, powiat wroclawski, tel. 0501/85-00-87 GI09NW3K

FOTO VW POLO HATCHBACK, 1995 r., 182 tys. km, benzyna, zielony metalik, 5-drzw., bez wypadku, garażowany, niepalący właściciel, kpl. dokumentacja, kupiony w kraju, I właściciel w kraju, sprowadzony, zarejestr., alum. felgi, c. zamek, el. otw. szyby, el. reg. lusterka, 2 pod. pow., reg. kierownica, RO, tap. welurowa - 5.000 zl do negocjacji. Mnichowice, powiat wroclawski, tel. 0664/93-63-51 II0C9A4P

VW POLO, 1995 r., 160 tys. km, 1000 ccm, benz., niebieski, 5-drzw., stan bdb - 5.300 zl. Opole, tel. 0608/22-93-38 GI0C3C7A

VW POLO, 1995 r., 105 tys. km, 1300 ccm, benz., zielony, wspom. kierownicy, el. reg. lusterka, alum. felgi, zadbany, stan bdb - 5.900 zl. Opole, tel. 0792/17-00-60 GI0C9LR3

VW POLO, 1995 r., 1600 ccm, benz., po tuningu, wspom. kierownicy, ABS, 2 airbagi, c. zamek, przyciemn. szyby, soczewkowe reflektory, sport. ukl. wydechowy i zawieszenie - 5.400 zl lub zamienię. Wroclaw, tel. 0698/90-09-00 GI97PTJM3

VW POLO, 1995 r., 1100 ccm, benz., ważne OC i przegląd, c. zamek, RO z CD - 1.900 zl. Wroclaw, tel. 0880/57-02-65 GI0A7LAJ

VW POLO, 1996 r., 168 tys. km, 1300 ccm, ciemnozielony met., 4-drzw., karta pojazdu, zadbany, wspom. kierownicy, c. zamek, airbagi, el. szyberdach, atrakc. wygląd - 7.650 zl lub zamienię na tańszy. Klodzko, tel. 074/647-04-01 GI04TFEY

VW POLO, 1996 r., 1400 ccm, fioletowy, 5-drzwiowy, sprowadzony, el. lusterka, el. szyby, wspom. kierownicy, c. zamek, RO, bardzo zadbany, atrakc. wygląd, sprowadzony na kolach z Francji - 5.500 zl. Ostrów Wielkopolski, tel. 062/736-78-48, 0606/66-44-18 GI0C3X4F

VW POLO, 1996 r., 1400 ccm, benz., czarny met., wspom. kierownicy, 2 airbag, zadbany - 4.700 zl + oplaty. Parzyce, powiat boleslawiecki, tel. 0504/57-60-81 GI04FWJ7

VW POLO, 1996 r., 130 tys. km, 1300 ccm, wtrysk, ceglany metalik, 2 airbagi, wspom. kierownicy, bardzo zadbany, 3-drzwiowy - 7.700 zl lub zamienię. Walbrzych, tel. 0503/07-91-94 GI97FTPFH

VW POLO, 1996 r., 1000 ccm, benz., inst. gaz., czerwony, bez korozji, alufelgi, airbag, nowe opony, butla gazu w miejscu kola zapasow., nie wymaga wkladu finans., stan db - 5.400 zl lub zam. na tańszy. Wolów, tel. 071/389-71-36, 0500/03-54-89 GI0C9JHW

VW POLO, 1996 r., 135 tys. km, 1400 ccm, benz., czerwony, 5-drzwiowy, alufelgi, stan bdb - 5.700 zl + oplaty. Zgorzelec, tel. 0692/83-14-71 GI07CCLK

VW POLO, 1996 r., 1300 ccm, benz., niebieski, zarejestr., wspom. kierownicy, 2 airbagi, c. zamek, szyberdach, halogeny, RO, kpl. opon zimowych, stan bdb - 5.400 zl. Zloty Stok, powiat ząbkowicki, tel. 0505/14-95-93 GI09FCX9

VW POLO, 1996/97 r., 122 tys. km, 1000 ccm, benz., granatowy met., 5-drzw., RO, wspom. i reg. kierownicy, 2 airbagi, c. zamek, welurowa tap., alufelgi, el. lusterka, sprow. z Niemiec, oplacony - 7.800 zl. Leszno, tel. 0787/61-77-84 GI0C3TRY

VW POLO, 1997 r., 120 tys. km, 1400 ccm, benz., granatowy, 3-drzw., wspom. kierownicy, obrotomierz, szyberdach, ekonomiczny, sprowadzony, oplacony, stan idealny - 7.300 zl. Gryfów Śląski, powiat lwówecki, tel. 075/781-12-09, 0600/43-68-45 GI09FEC3

VW POLO, 1997 r., 180 tys. km, 1100 ccm, zielony, oryg. lakier, drewn. wykończenia, ważne oplaty - 4.500 zl. Jelenia Góra, tel. 0788/71-05-55 GI07LTPK

VW POLO, 1997 r., 114 tys. km, 1400 ccm, benz., c. zamek, wspom. kierownicy, w kraju od 8 mies., zarejestr., ważne OC i przegląd, 5-drzwiowy, 2 airbag, el. otw. szyby, ABS, szyberdach - 8.200 zl. Mirsk, powiat lwówecki, tel. 0691/41-15-04 GI0MTK4

VW POLO, 1997 r., 170 tys. km, 1000 ccm, czerwony, stan bdb, szyberdach, 2 airbagi, wspom. kierownicy - 5.300 zl. Nysa, tel. 0508/30-64-51, 077/460-65-68 GI0C9WTR

VW POLO, 1997 r., 1000 ccm, benz., inst. gaz., zielony met., airbagi, karta pojazdu, zarejestr., ważny przegląd - 5.900 zl. Opole, tel. 0608/41-99-11 GI0A9WT3

VW POLO, 1997 r., 1000 ccm, benz., inst. gaz., zielony met., 2 airbagi, karta pojazdu, butla gazu w miejscu kola zapasow., przegląd do 2011 r. - 5.900 zl. Opole, tel. 0608/51-24-12, 0889/88-55-23 GI07LYXM

VW POLO, 1997 r., 1900 ccm, SDI, granatowy met., wspom. kierownicy, el. szyby, c. zamek, 5-drzwiowy, zarejestr., ważne OC - 7.700 zl. Ostrów Wielkopolski, tel. 0698/67-91-96, 062/734-38-69 GI0A7ECM

VW POLO, 1997 r., 138 tys. km, 1900 ccm, SDI, zielony metalik, stan idealny, zadbany, ABS, 2 airbagi, wspom. kierownicy, c. zamek, szyberdach, el. reg. lusterka - 7.900 zl. Paczków, powiat nyski, tel. 0723/92-09-28 GI0C9FKC

VW POLO, 1997 r., 157 tys. km, 1000 ccm, granatowy, 5-drzw., ABS, 2 airbagi, reg. kierownica, bez wypadku, w kraju od 2006 r., eksploatowany przez kobietę - 6.500 zl. Trzebnica, tel. 0785/95-62-50 GI97LWF3C

FOTO VW POLO HATCHBACK, 1997 r., 135 tys. km, 1900 ccm, diesel, czarny, 3-drzw., bez wypadku, garażowany, kpl. dokumentacja, serwisowany, zarejestr., alarm, el. otw. szyby, immobilizer, reg. kierownica, wspom. kier., zadbany, tani w utrzymaniu, ważne OC i przegląd - 6.900 zl. Wroclaw, tel. 0501/44-35-49 II0C9JKR

VW POLO CLASSIC, 1997 r., 1600 ccm, benz., malinowy met., 5-drzw., 5-bieg., wspom. kierownicy, ABS, zderzaki i lust. w kol. nadwozia, właśc. niepalący, garażowany, zadbany - 8.350 zl lub zam. na większy, droższy. Zloty Stok, powiat ząbkowicki, tel. 0604/32-09-15 GI94HJPPH

VW POLO, 1997/98 r., fioletowy, 3-drzwiowy, zarejestr., ważne OC i przegląd, el. szyby, el. lusterka, wspom. kierownicy, c. zamek, RO, 2 airbagi, alufelgi, 2 kpl. kół (letn. i zim.), stan bdb - 5.900 zl. Sulechów, powiat zielonogórski, tel. 0605/21-46-16 GI97LWTPK

VW POLO CLASSIC, 1997/98 r., 121 tys. km, 1400 ccm, czerwony, bez wypadku, garażowany, kupiony w kraju, zarejestr., c. zamek, immob., wspom. kierownicy, alarm, RO, zadbany, komplet opon letnich na alufelgach, zderzaki i lust. w kol. nadwozia, ks. serwisowa, stan bdb - 8.200 zl. Wroclaw, tel. 0601/33-91-50 GI0C4RRA

VW POLO HATCHBACK, 1998 r., 98 tys. km, 1400 ccm, benz., zielony, sprow., w kraju od 2 lat, opony letnie i zimowe, 2-drzwiowy, wspom. kierownicy, el. szyby, RO z CD Kenwood - 7.500 zl. Jelenia Góra, tel. 075/713-71-72, 0603/62-28-78 GI04XJRP

VW POLO, 1998 r., 168 tys. km, 1400 ccm, MPI, granatowy met., 4-drzw., w kraju od roku, zadbany, przy 115.000 km wymieniono paski, wspom. kierownicy, c. zamek, airbagi, el. szyby, 4 zagłówki, zadbane wnętrze, kierowca niepalący, roleta bag. - 8.950 zl lub zam. na tańszy. Klodzko, tel. 0507/11-18-12 GI0C9FT7

VW POLO, 1998 r., czerwony, 5-drzwiowy, 2 airbagi, wspom. kierownicy, c. zamek, szyberdach - 6.900 zl + oplaty. Krapkowice, tel. 0507/52-28-61 GI0A9KT7

VW POLO, 1998 r., 180 tys. km, 1700 ccm, SDI, srebrny met., 2 airbagi, ABS, pelne zderzaki, wspom. kierownicy, 4 zagłówki, reg. kierownica, sprowadzony, oplacony, koszt rejestracji ok. 300 zl - 9.600 zl, możl. transp. Mirsk, powiat lwówecki, tel. 0697/13-30-54, 0663/37-43-64 GI97NMHYT

VW POLO 3, 1998 r., 178 tys. km, 1000 ccm, MPI, czerwony, 2 airbag, ABS, 5-drzwiowy, wspom. kierownicy, c. zamek, reg. kierownica, ks. serwisowa, stan bdb, sprowadzony, oplacony, koszt rej. ok. 300 zl - 8.500 zl, możl. transp. Mirsk, powiat lwówecki, tel. 0663/37-43-64, 0697/13-30-54 GI07LTEA

VW POLO, 1998 r., 1000 ccm, benz., niebieski met., ABS, wspom. i reg. kierownicy, alarm, immob., 2 airbagi, RO z CD, obrotomierz, reg. fotel kierowcy, reg. mocowanie pasów, reg. reflektory - 11.800 zl. Opole, tel. 077/441-15-55, 0600/01-23-90 GI97F7A47

VW POLO CLASSIC, 1998 r., 140 tys. km, 1400 ccm, zielony met., 2 airbagi, ABS, el. szyby, szyberdach, wspom. kierownicy, c. zamek, kpl. dokumentacja - 6.300 zl. Rawicz, tel. 0601/77-37-17, 065/573-18-45 GI09X7KR

VW POLO, 1998 r., 100 tys. km, 1900 ccm, diesel, biały, airbagi, ABS, I właśc. - 7.000 zl lub zamienię. Walbrzych, tel. 0503/07-91-94 GI0C9PNA

VW POLO, 1998/99 r., 166 tys. km, 1400 ccm, MPI, granatowy met., 5-drzwiowy, w kraju od pół roku, wspom. kierownicy, el. szyby, c. zamek, 2 airbagi, atrakc. wygląd - 8.950 zl lub zamienię. Klodzko, tel. 074/647-04-01 GI04TFFM

VW POLO, 1998/99 r., 120 tys. km, 1000 ccm, benz., srebrny met., 5-drzwiowy, garażowany, opony zimowe, immob., blokada skrzyni bieg., reg. kierownica, po wymianie paska rozrządu, stan db, wspom. kierownicy - 8.500 zl. Świebodzice, powiat świdnicki, tel. 0788/06-88-86 marzenajarosinska@tlen.pl GI0C4E9J

VW POLO KOMBI, 1999 r., 181 tys. km, 1900 ccm, TDI, granatowy met., 2 airbagi, ABS, el. szyby, el. lusterka, c. zamek, halogeny, klimat., bag. dachowy, sprowadzony, oplacony, koszt rejestr. ok. 300 zl, stan bdb - 9.700 zl. Mirsk, powiat lwówecki, tel. 0663/37-43-64, 0697/13-30-54 GI0H7YF

VW POLO, 1999 r., 1400 ccm, benz., 5-drzwiowy, ABS, 2 airbagi, el. szyby, klimat., alufelgi, welurową tap., stan idealny - 11.000 zl. Nowa Ruda, powiat klodzki, tel. 0665/62-06-40 GI97EF9A4

VW POLO, 1999 r., 86 tys. km, 1000 ccm, benz., czerwony, 3-drzwiowy, zadbany, I właśc., z salonu w kraju, el. szyby, c. zamek, RO, eksploatowany przez kobietę, nowe opony i akumulator, po wymianie oleju i filtrów - 10.500 zl. Wroclaw, tel. 0603/29-62-46 GI94TNHL3

FOTO VW POLO HATCHBACK, 1999/00 r., 100 tys. km, 1000 ccm, benzyna, czarny metalik, 5-drzw., bez wypadku, garażowany, kierowca niepalący, kpl. dokumentacja, I właściciel, serwisowany, zarejestr., ABS, c. zamek, el. otw. szyby, el. reg. lusterka, immobilizer, klimatyzacja, 2 pod. pow., reg. kierownica, RO, tap. welurowa, wspom. kier. - 9.900 zl zamiana, raty. Otmuchów, tel. 0694/62-08-79, 0790/26-51-38 www.piotr.autogielda.pl pawel.czajka@wp.pl KI0644850

VW POLO KOMBI, 1999/00 r., 156 tys. km, 1400 ccm, 16V, zielony met., I rejestracja w 2000 r., klimat., ABS, 2 airbagi, wspom. kierownicy, c. zamek, el. lusterka, el. szyby, zarejestr., w kraju od 2 tygodni - 11.400 zl. Rawicz, tel. 0603/85-26-46 GI0C99CP

VW POLO, 2000 r., srebrny, 5-drzwiowy, z salonu, stan idealny - 18.600 zl. Dobrzeń, powiat oleśnicki, tel. 0691/17-48-45 GI0C9RRX

VW POLO HATCHBACK, 2000 r., 1400 ccm, MPI, zielony metalik, I właściciel, od dwóch dni w Polsce, 100% bez wypadku, serwisowany, silnik MPI, wspomaganie kierownicy, centralny zamek, możliwe raty (bez zaświadczeń o zarobkach) lub zamiana, bardzo mało pali 5 l/100 km - 9.900 zl możliwe raty (bez zaświadczeń o zarobkach) lub zamiana. Legnica, tel. 0790/55-44-20 KI0650470

VW POLO KOMBI, 2000 r., 79 tys. km, 1400 ccm, MPI, zielony met., 2 airbagi, ABS, el. szyby, el. lusterka, klimat., c. zamek + pilot, wnętrze nowego typu, halogeny, stan bdb, koszt rej. ok. 300 zl - 11.200 zl. Mirsk, powiat lwówecki, tel. 0663/37-43-64, 0697/13-30-54 GI0A7EYY

VW POLO ELEGANCE, 2000/01 r., 120 tys. km, 1400 ccm, TDI, czarny metalik, bez wypadku, od 2 dni w kraju, klimat., 4 airbagi, wspom. kierownicy, c. zamek, 5-drzwiowy, el. szyby, ABS, ESP, RO, pelna dokumentacja, stan techniczny idealny - 12.900 zl. Klodzko, tel. 0669/45-61-20 GI0C9HN9

VW POLO hatchback, 2000/01 r., 150 tys. km, 1400 ccm, 4 airbagi, c. zamek + pilot, ABS, wspom. kierownicy, el. lusterka i szyby, zadbane wnętrze, radio + CD, zderzaki w kolorze nadwozia, stan bdb - 12.500 zl. Klodzko, tel. 0889/45-35-14 GI0C9FRJ

VW POLO, 2000/01 r., 179 tys. km, 1400 ccm, 16V, czarny met., 3-drzwiowy, hak, z salonu w kraju, bez wypadku, serwisowany, wspom. kierownicy, alarm, immob., RO z CD, 2 airbagi - 13.500 zl. Wroclaw, tel. 071/399-07-35, 0698/36-19-84 GI97PPC3M

VW POLO, 2000/01 r., 149 tys. km, 1400 ccm, TDI, niebieski met., RO, ABS, 2 airbagi, 5-drzwiowy, klimatyzacja, el. szyby, wspomaganie kier., I właśc., 2 dni w kraju, stan bdb - 15.900 zl lub zamienię. Zlotoryja, tel. 0602/24-40-42 GI0C9R9C

VW POLO, 2000/01 r., 165 tys. km, 1400 ccm, TDI, 75 KM, grafitowy met., wspom. kierownicy, ABS, 4 airbag, el. szyby, c. zamek, RO, el. reg. i podgrz. lusterka, skórzana kier., ks. serwisowa - 12.900 zl. Zloty Stok, powiat ząbkowicki, tel. 0888/59-86-85 GI97NM3Y9

VW POLO, 2001 r., 1400 ccm, 16V, benz., srebrny met., ABS, c. zamek + pilot, 5-drzwiowy, wspom. kierownicy, klimat., el. szyby, el. lusterka, dzielona tylna kanapa, RO z CD, el. reg. reflektory, zadbany, stan bdb, 4 airbagi - 14.800 zl. Boguszów-Gorce, powiat walbrzyski, tel. 0604/47-89-55 GI0A9AHX

VW POLO KOMBI, 2001 r., 220 tys. km, 1900 ccm, SDI, srebrny met., 5-drzw., 5-bieg., airbag, welurowa tap., reg. kierownica, wspom. kierownicy, bez wypadku, stan bdb, kpl. dokumentacja, relingi dach., RO + zmieniacz, c. zamek, sprow. z Holandii na kolach, zużycie paliwa 4 l/100 km - 12.800 zl. Lubin, tel. 0784/09-34-90 GI0CA3R4

VW POLO, 2001 r., 1000 ccm, MPI, granatowy met., klimat., stan bdb - 12.500 zl + oplaty. Namysłów, tel. 077/410-49-10, 0668/05-36-23 GI0C9TEK

VW POLO, 2001 r., 160 tys. km, 1900 ccm, SDI, srebrny, c. zamek, immob., airbagi, wspom. kierownicy, halogeny, el. szyby, lusterka, techn. sprawny, ekonomiczny - 13.500 zl. Walbrzych, tel. 074/844-21-23, 0792/66-68-30 GI0AMH3J

VW POLO SEDAN, 2001 r., 184 tys. km, 1900 ccm, SDI, srebrny met., bez wypadku, garażowany, kierowca niepalący, kpl. dokumentacja, I właściciel w kraju, serwisowany, sprowadzony z Belgii, ABS, immobilizer, 4 pod. pow., wspom. kier., ważny przegląd i ubezpieczenie - 13.700 zl. Zlotoryja, tel. 0691/96-99-39, 0695/81-89-72 II0C4YKE

VW POLO hatchback, 2001/02 r., 149 tys. km, 1400 ccm, TDI, 5-drzwiowy, wspom. kierownicy, klimat., el. reg. reflektory, el. szyby, RO, I właśc., po wymianie rozrządu, garażowany, ABS, 4 airbagi, sprow. - 19.900 zl. Bierutów, powiat oleśnicki, tel. 0792/18-85-55 GI97N74WC

VW POLO, 2002 r., 155 tys. km, 1400 ccm, benz., niebieski met., zarejestr., bez wypadku, 2 airbagi, wspom. i reg. kierownicy, immob., el. reg. reflektory, 5-bieg., kubełk. fotele, kupiony w salonie, ks. serwisowa, garażowany, stan idealny - 13.500 zl. Nysa, tel. 077/420-50-81, 0513/09-70-51 GI0C3EWC

VW POLO, 2002 r., 114 tys. km, 1400 ccm, TDI, srebrny met., zarejestr., bez wypadku, 4 airbagi, klimatronic, komputer pokladowy, ABS, RO z CD, wspom. kierownicy, c. zamek, el. otw. szyby, el. reg. lusterka, immob., kubełk. fotele, halogeny, alum. felgi, serwisowany, stan idealny - 19.900 zl. Nysa, tel. 077/420-50-81, 0513/09-70-51 GI0C9JLA

VW POLO, 2003 r., 137 tys. km, 1900 ccm, SDI, niebieski metalik, ABS, 4 airbagi, wspom. kierownicy, nowe opony, I właśc., bez wypadku, oryg. lakier, stan idealny - 16.500 zl. Klodzko, tel. 0607/09-69-17 GI0CTLJ

VW POLO, 2003 r., 80 tys. km, 1200 ccm, wtrysk, 16V, czarny met., „okularnik", 5-drzw., I właśc. w kraju, ABS, ASR, airbagi, c. zamek, wspom. kierownicy, klimat., zderzaki i lusterka w kolorze nadwozia, RO, zadbany, garażowany, 4 el. szyby, el. lusterka, zarejestr., stan bdb - 21.900 zl lub zamienię. Klodzko, tel. 074/868-45-51, 0603/74-62-58 GI97KL4L9

VW POLO, 2003 r., 1200 ccm, benz., srebrny met., 4 airbag, wspom. kierownicy, ABS, c. zamek, Webasto, RO - 17.200 zl + oplaty. Krapkowice, tel. 0507/52-28-61 GI0C9X9Y

VW POLO, 2003 r., 1200 ccm, benz., srebrny met., ABS, el. szyby, klimat., el. lusterka, c. zamek, alufelgi, airbagi, wspom. kierownicy, welurowa tap., sprow. - 20.000 zl + oplaty. Legnica, tel. 0796/66-05-10 GI97AMNPJ

VW POLO, 2003 r., 108 tys. km, 1200 ccm, 12V, zielony met., okrągle reflektory, klimatyzacja, ekonomiczny, 4 airbagi, ABS, el. otw. szyby, el. reg. lusterka, RO z CD, stan bdb, wspom. kier., halogeny, sprowadzony, oplacony, koszt rej. 250 zl - 16.800 zl. Trzebnica, tel. 0790/53-50-45 GI0A7JFA

FOTO VW POLO, 2003 r., benz., srebrny, 3-drzw., kpl. dokumentacja, sprowadzony, ABS, c. zamek, klimatyzacja, 4 pod. pow., reg. kierownica, RO, wspom. kier., auto sprowadzone z Niemiec, do opłat, z pełną dokumentacją, 3-drzwiowy - 15.300 zł do negocjacji. Zebrzydów, powiat świdnicki, tel. 0669/03-99-20 piotr.drozd8@wp.pl II0C74L9

VW POLO, 2004 r., 1400 ccm, TDI, stalowy met., 3-drzw., klimatronic, 4 airbagi, wspom. i reg. kierownicy, c. zamek + pilot, alufelgi, halogeny, kubełk. fotele, el. szyby i lust., ABS, RO, ks. serwisowa, sprow., oplacony - 20.900 zl + koszt rejestracji 240 zl. Leszno, tel. 0609/62-21-00, 0501/31-73-39 GI0AH3TC

VW POLO, 2004 r., 1200 ccm, wtrysk, srebrny met., 4 airbag, klimat., ABS, EPC, wspom. kierownicy, c. zamek, 4 el. szyby, RO, 5-drzwiowy, bez wypadku, zarejestr. - 19.900 zl. Rawicz, tel. 0602/30-11-80 GI0C9YJR

VW POLO, 2004 r., 74 tys. km, 1400 ccm, TDI, 75 KM, szary met., zderzaki i lust. w kol. nadwozia, 5-drzwiowy, c. zamek, wspom. kierownicy, ABS, klimatronic, 4 airbagi, alufelgi, halogeny, RO z CD, immob., zarejestr. w kraju, stan bdb - 26.500 zl. Wolów, tel. 071/359-11-51, 0603/09-23-15 GI09FAX4

VW POLO, 2005 r., 26 tys. km, 1200 ccm, benz., srebrny met., 5-drzw., I właśc., kupiony w salonie, garażowany, kpl. opon zimowych - 24.000 zl. Dzierżoniów, tel. 0607/93-21-31, 074/832-30-89 GI0C4WEC

VW POLO, 2005 r., 96 tys. km, 1400 ccm, TDI, srebrny met., stan techn. bdb, zadbany, klimat., ABS, 4 airbagi, wspom. kierownicy, el. szyby i reg. lusterka, c. zamek, ESP, 5-drzwiowy - 20.600 zl. Paczków, tel. 0723/92-09-28 GI07JPAK

VW POLO HATCHBACK, 2005/06 r., 40 tys. km, 1422 ccm, TDI, srebrny metalik, bez wypadku, klimatronic, 5-drzwiowy, el. szyby, ABS, 4 airbagi, RO z CD, c. zamek, 2 kluczyki, b. ekonomiczny, stan idealny - 24.500 zl. Duszniki-Zdrój, powiat klodzki, tel. 0609/63-70-11 GI09AT4F

VW POLO, 2006 r., 55 tys. km, 1400 ccm, TDI, czarny met., ABS, el. szyby, klimat., alufelgi, el. lusterka, c. zamek, wspom. kierownicy, immob., stan bdb - 29.000 zl + oplaty. Lubin, tel. 0796/66-05-10 GI97CY9EK

VW POLO GOAL, 2006 r., 60 tys. km, 1400 ccm, TDI, szary met., klimat., skórzana kier., el. szyby, 6 airbagów - 27.900 zl. Nysa, tel. 0501/40-78-05 GI09F4JC

VW POLO, 2007 r., 17 tys. km, 1200 ccm, benz., czerwony, właśc. niepalący, RO z CD, serwisowany, 2 airbagi, wspom. kierownicy, bez wypadku - 26.000 zl. Lubin, tel. 0604/68-02-66 po godz. 16 GI09NPXT

VW POLO FOX, 2007 r., 20 tys. km, 1200 ccm, benz., czarny, ABS, klimat., RO z CD, 4 airbagi, stan bdb - 25.000 zl. Mirków, powiat wroclawski, tel. 0601/72-35-17 GI97HTERW

FOTO VW POLO, 2008 r., 16 tys. km, 1200 ccm, srebrny metalik, 5-drzw. - 31.900 zl. Nysa, tel. 0600/96-73-04 II0ARPN9

VW POLO, 2008 r., 15 tys. km, 1200 ccm, grafitowy, 5-drzw. - 33.500 zl. Świdnica, tel. 0502/07-82-20, 0502/07-82-21 pazdziora7@o2.pl II0AMEEL

VW POLO, 2008 r., 9 tys. km, 1400 ccm, TDI, czarny met., 3-drzw., wspom. kierownicy, c. zamek, el. szyby, el. lusterka, el. szyberdach, ABS, klimat., 4 airbagi, alufelgi, immob., reg. kierownica w 2 płaszczyznach, parktronic, bez wypadku, stan bdb, karta pojazdu - 32.900 zl. Walbrzych, tel. 0790/44-27-40 GI0A9JKL

VW POLO, 2009 r., 1600 ccm, 5-drzwiowy - 34.000 zl + oplaty. Nowa Ruda, powiat klodzki, tel. 0665/62-06-40 GI0C43NE

VW SHARAN, 1995 r., 2000 ccm, benz., inst. gaz., inst. gaz. z sekwencyjnym wtryskiem, 7-osobowy - 10.000 zl. Radzików, powiat dzierżoniowski, tel. 0798/77-98-61 GI09LNNN

VW SHARAN, 1996 r., 170 tys. km, 1900 ccm, TDI, butelkowy met., stan bdb, klimat., ABS, sprow., wspom. kierownicy, pelne wyposaż. elektr., w kraju od 2 dni - 10.700 zl. Walbrzych, tel. 0509/06-08-62 GI0C3M4A

VW SHARAN VAN, 1996/97 r., 180 tys. km, 1900 ccm, TDI, srebrny met., I właśc., bez wypadku, garażowany, oryg. lakier, zarejestr., klimatronic, kapitańskie fotele obrotowe, el. szyby, el. lusterka, manualna skrzynia bieg., nowe opony letnie i zimowe, ks. serwisowa, alufelgi, nowy akumulator, amortyzatory, rozrząd i klocki - 17.800 zl. Olawa, tel. 0880/85-47-09 GI0C3TEW

VW SHARAN CARAT, 1997 r., 1900 ccm, TDI, 110 KM, granatowy, 7-osobowy, klimatronic, el. szyby, lusterka, ABS, c. zamek, podgrz. fotele obrotowe, odpinany hak, halogeny, roleta, ciemne szyby, welurowa tap., przednia szyba podgrzewana, I właśc., stan bdb - 16.800 zl lub zamienię. Boleslawiec, tel. 0788/67-79-44 GI09X9AR

VW SHARAN, 1997 r., 2000 ccm, benz., zielony met. - 11.200 zl. Brzeg, tel. 0603/92-52-27 GI04M3JP

VW SHARAN, 1997 r., 180 tys. km, 1900 ccm, TDI, czarny met., sprow. z Belgii, pelne wyposaż. oprócz skórzanej tap. - 12.800 zl + oplaty. Góra, tel. 0505/77-75-22 GI0AMF7Y

VW SHARAN, 1997 r., 1900 ccm, TDI 110 KM, zielony, klimatronic, 2 airbagi, el. szyby, podgrz. fotele, hak, 7-osobowy, Webasto, c. zamek - 15.600 zl. Lubin, tel. 0603/79-95-83 GI0AH9KJ

VW SHARAN, 1997 r., 230 tys. km, 1900 ccm, TDI, kierowca niepalący, zarejestr., ABS, c. zamek, el. otw. szyby (2), el. reg. lusterka, klimatyzacja, pod. pow., wspom. kier. - 14.000 zl. Szalejów Górny, powiat klodzki, tel. 0693/72-15-55 II0C9LJY

VW SHARAN, 1998 r., 174 tys. km, 1900 ccm, 110 KM, tdi, czerwony, nawigacja, komputer pokladowy, klimatronic 2-stref., pelne wyposaż. elektr., hak odpinany, welurowa tapicerka, reg. kier., podgrz. fotele i szyby, przyciemn. tylne szyby, RO z CD, tylne szyby uchylane, 7 foteli, kpl. kół letnich i zimowych, sprowadzony - 16.000 zl. Dzierżoniów, tel. 0603/65-34-53, 0607/67-75-71 GI0C9YTP

VW SHARAN VAN, 1998 r., 200 tys. km, 1900 ccm, TDI, srebrny metalik, 7-osobowy, stan bdb, pelne wyposaż. elektr., szyberdach, RO - 12.600 zl. Grzymalin, powiat legnicki, tel. 0605/72-51-12, 0723/10-09-80 GI0APMXP

VW SHARAN SPORT SKARET, 1998 r., 1900 ccm, diesel, zielony met., klimatronic 2-stref., tempomat, komputer, pelne wyposaż. elektr., opony zimowe, RO z CD, nowe klocki ham., nowe zawieszenie, roleta, podgrz. szyba przednia, podgrz. lusterka, podgrz. fotele, kpl. dokumentacja, 2 kluczyki, po przeglądzie - 16.990 zl + oplaty. Legnica, tel. 0695/93-01-33 GI0C94TY

VW SHARAN, 1998 r., 180 tys. km, 1900 ccm, TDI, 110 KM, granatowy met., c. zamek, alarm + pilot, wspom. kierownicy, ABS, klimatronic 2-stref., el. szyby, el. lusterka, 4 airbagi, halogeny, bez wypadku, RO z CD, zadbany, sprow., stan bdb, przygotowany do rejestr. - 17.800 zl lub zamienię. Lubań, tel. 0501/70-71-79, 075/722-59-98 GI97P9APK

VW SHARAN, 1998 r., 1900 ccm, TDI 110 KM, granatowy met., wspom. kierownicy, ABS, 7-osobowy, c. zamek, RO - 17.800 zl. Opole, tel. 077/441-15-55, 0600/01-23-90 GI0A9HLA

FOTO VW SHARAN VAN, 1998 r., 1900 ccm, TDI, 110 KM, srebrny, c. zamek, ABS, wspom., el. szyby, el. lusterka, podgrz. lusterka, airbag, klimat., welurowa tap., podgrz. fotele, podgrz. przednia szyba, reg. kier., tempomat, RO + CD, roleta, relingi, 5-drzwiowy, bez wypadku, stan bdb, garażowany - 18.900 zl możliwa zamiana, raty. Paczków, tel. 077/431-71-10, 0608/03-49-43 KI1039569

VW SHARAN, 1998 r., 1900 ccm, TDI, 110 KM, biały, klimatronic 2-stref., 7-osobowy, foteliki dla dzieci, podgrz. fotele, el. szyby, 2 airbagi, po wymianie rozrządu, ciemne szyby, w kraju od roku - 15.200 zl. Zlotoryja, tel. 0694/60-38-38 GI0A7E4T

VW SHARAN, 1998 r., 1900 ccm, TDI, 110 KM, perlowoczerwony, sprowadzony, zarejestr., w kraju od 2 lat, wspom. kierownicy, 2 airbagi, klimat., 7-osobowy, el. szyby, el. lusterka, ABS, garażowany, zadbany - 17.000 zl. Zloty Stok, tel. 0604/32-09-15 GI97JA3HX

VW SHARAN, 1999 r., 1900 ccm, TDI, 110 KM, czarny met., 7-osobowy, RO z CD, 2 airbagi, klimatronic, ABS, c. zamek + pilot, pelne wyposaż. elektr., 2 kpl. opon, zarejestr., bez wypadku, ks. serwisowa - 19.000 zl. Leszno, tel. 0601/24-37-36 GI04FXPX

VW SHARAN, 2001 r., 141 tys. km, 1900 ccm, TDI, 116 KM, granatowy met., 7-osobowy, klimatronic, 4 airbagi, ABS, ESP, c. zamek + pilot, halogeny, 2 foteliki dla dzieci, el. szyby (6) fotochromowe, halogeny, I właśc., kpl. kluczyków, ks. serwisowa, stan bdb - 28.000 zl lub zamienię. Boleslawiec, tel. 0694/24-59-03 GI097WFL

VW SHARAN, 2001 r., 196 tys. km, 1900 ccm, TDI, 116 KM, srebrny met., ABS, ESP, wszystkie elektr. dodatki, 4 airbagi, c. zamek + pilot, RO z CD, reg. kierownica, przyciemn. szyby tylne, 7-osobowy - 24.000 zl. Dzierżoniów, tel. 0500/01-06-87 GI093MCA

VW SHARAN, 2001 r., 160 tys. km, 1900 ccm, TDI 114 KM, granatowy met., klimatronic, ABS, ESP, RO z CD, wspom. kierownicy, c. zamek, zarejestr., el. szyby, el. lusterka, 4 airbagi, 7-osobowy, roleta bag., alufelgi, relingi dach., obrotowe fotele, welurowa tap., podlokietniki, 6-bieg. - 27.900 zl. Lubin, tel. 0509/75-84-81, 076/746-10-34 GI0C97C7

VW SHARAN, 2001/02 r., 198 tys. km, 1900 ccm, TDI, 116 KM, srebrny, 7-osobowy, klimatronic, pelne wyposaż. elektr., komputer, podgrz. fotele, ciemne szyby, oryg. przebieg, stan techn. bdb - 25.500 zl. Kędzierzyn-Koźle, tel. 0604/72-70-07 GI0C9X4H

VW SHARAN VAN, 2002 r., 140 tys. km, 1900 ccm, TDI 116 KM, czarny met., klimatronic, pelne wyposaż. elektr., komputer, ABS, ESP, 6-bieg., podgrz. szyba przednia, podgrz. fotele, Webasto, sprow., zarejestr., bez wypadku, stan idealny - 31.900 zl lub zamienię na inny. Jelenia Góra, tel. 0601/63-05-88 GI0C9WAA

VW SHARAN HIGHLINE, 2003 r., 1900 ccm, TDI, bogata wersja, 7-osobowy, 6-bieg. - 26.900 zl. Paczków, powiat nyski, tel. 0692/43-97-81 GI97NW7FC

FOTO VW SHARAN, 2003/04 r., 81 tys. km, 1900 ccm, TDI 131 KM, srebrny metalik, I rej. w 10.2004 r., sprowadzony, zarejestrowany, bez wypadku, mały przebieg, możliwość sprawdzenia w ASO, czysty i zadbany, garażowany, I właściciel, serwisowany, ABS, alum. felgi, c. zamek, el. otw. szyby, ESP, klimatyzacja, 4 pod. pow. - 38.800 zl, raty, zamiana. Legnickie Pole k. Legnicy, tel. 0605/28-37-83, 076/858-20-02 romanprokopczak@wp.pl KI2568479

VW SHARAN FAMILY, 2004 r., 140 tys. km, 1900 ccm, TDI 131 KM, srebrny, nowy model, klimatronic, pelne wyposaż. elektr., zarejestr. - 45.900 zl. Tel. 0601/75-71-11 GI0CA3KN

VW SHARAN, 2004 r., 140 tys. km, 1900 ccm, TDI, 116 KM, grafitowy met., ABS, ESP, klimatronic 2-stref., pelne wyposaż. elektr., 12 airbagów, welurowa tap., podlokietniki, nawigacja, alufelgi, parktronic, 6-bieg., kierownica wielofunkcyjna, RO z CD, stan idealny, zarejestr. - 45.000 zl lub zamienię. Lubań, tel. 0501/70-71-79, 075/722-59-98 GI94KJF7E

VW SHARAN, 2004 r., 180 tys. km, 1900 ccm, TDI 116 KM, srebrny met., ks. serwisowa, klimatronic, ABS, ESP, airbag, komputer, wspom. kierownicy, c. zamek, alarm, el. szyby, hak, bez wypadku, sprow., stan bdb - 37.000 zl. Strzegom, powiat świdnicki, tel. 0605/69-20-69, 0693/26-55-73 GI0C999X

VW SHARAN, 2006 r., 2000 ccm, TDI, z salonu, serwisowany - 54.000 zl. Legnica, tel. 0601/26-07-83 GI0A7AYM

FOTO VW SHARAN HIGHLINE, 2006/07 r., 1900 ccm, TDI, szary metalik, 7-osobowy, 7-foteli, klimatronic, biksenony, czujnik parkowania - przód i tył, nawigacja, el. szyby i lusterka, chromowane wykończenia, alufelgi, alarm, komputer pokladowy, atrakcyjny wygląd, sprowadzony, bez wypadku, serwisowany, zadbany, stan idealny - 46.900 zl. Krosnowice, powiat klodzki, tel. 0796/80-58-40 II0AM9W9

VW SHARAN, 2007 r., 2000 ccm, TDI, klimat., parktronic, alufelgi, chromowane dodatki, bogate wyposaż., przygotowany do rejestr. - 51.000 zl. Legnica, tel. 0604/72-80-33 GI97RTKMK

VW TIGUAN, 2008 r., 10 tys. km, 2000 ccm, diesel, srebrny metalik, pelne wyposaż. oprócz skórzanej tap. - 95.000 zl. woj. dolnośląskie, tel. 0602/44-86-10

VW TOURAN, 2003 r., 135 tys. km, 1900 ccm, TDI 101 KM, bez wypadku, ks. serwisowa, kpl. dokumentacja, stan techn. idealny, zadbany, 10 airbagów, klimstronic, 6-bieg., ABS, ASP, el. szyby, tempomat, RO z CD, el. fotele - 33.800 zl zdjęcia na www.autogielda.pl. Legnica, tel. 0885/84-74-38, 0665/62-18-40 GI0C94MP

VW TOURAN, 2003 r., 169 tys. km, 1900 ccm, TDI, srebrny met., 6 airbagów, el. szyby, ABS, ESP, c. zamek, wspom. kierownicy, el. lusterka - 29.900 zl. Walbrzych, tel. 0602/50-33-20 GI09JCAJ

VW TOURAN HIGHLINE, 2004 r., 156 tys. km, 2000 ccm, TDI 136 KM, szary met., 6-bieg., klimatronic 2-stref., 8 airbagów, ABS, ESP, EBD, 4 el. szyby, podgrz. fotele, duży komputer, tempomat, 2 podlokietniki, RO z CD, chromowane relingi, aterm. szyby, halogeny, klimat. schowek, bez wypadku, serwisowany, stan idealny - 33.900 zl + oplaty. Jawor, tel. 0503/71-26-79 GI07FP39

VW TOURAN, 2004 r., 1900 ccm, TDI, niebieski met., 7-osobowy, pelne wyposaż., I właśc. w kraju - 35.700 zl. Krotoszyn, tel. 0511/58-47-32 GI0C4N77

VW TOURAN, 2004 r., 107 tys. km, 2000 ccm, TDI, srebrny met., 10 airbagów, c. zamek, wspom. kierownicy, klimatronic 2-stref., wszystkie elektr. dodatki, tempomat, komputer, welurowa tap., alufelgi, ks. serwisowa, zadbany, sprow., ABS, ESP, bez wypadku, przygotowany do rejestr. - 39.800 zl lub zamienię. Lubań, tel. 0501/70-71-79, 075/722-59-98 GI97LXF37

VW TOURAN, 2004 r., 2000 ccm, TDI, granatowy met., klimatronic, 8 airbagów, pełne wyposaż. elektr., relingi dach., komputer, halogeny, tempomat, serwisowany - 33.500 zł. Wołczyn, powiat kluczborski, tel. 077/414-52-80, 0663/45-13-97 GI97N4Y97

VW TOURAN, 2005 r., 1900 ccm, TDI, czarny met., c. zamek, bez wypadku, I właśc., ks. serwisowa, serwis w ASO, garażowany, wspom. i reg. kierownicy, ABS, ESP, alarm, el. otw. szyby, el. reg. lusterka, 6-bieg., 10 airbagów, klimat., RO, dziel. tylne fotele, Webasto, komputer pokładowy - 41.800 zł. Opole, tel. 077/441-15-55, 0600/01-23-90 GI97LHEAH

VW TOURAN BUSINESS LINE, 2005/06 r., 138 tys. km, 1900 ccm, TDI, 105 KM, srebrny met., bez wypadku, klimatronic, ABS, ESP, RM + CD, immob., ksenony, tempomat, 6-bieg., 10 airbagów, el. lusterka i 4 szyby, podgrz. fotele, c. zamek, roleta bag., relingi dach., c. zamek, I właśc., ks. serwisowa, stan idealny - 35.500 zł. Jaszkowa, powiat kłodzki, tel. 0794/10-39-34 GI0C9FWE

VW TOURAN, 2005/06 r., 150 tys. km, 2000 ccm, TDI, czarny met., bez wypadku, klimatronic 2-stref., podgrz. fotele, ABS, ESP, komputer, tempomat, 10 airbagów, el. szyby, el. lusterka, chromowane dodatki, roleta, relingi dach., siatka, zest. głośnomówiący, stan bdb - 35.400 zł. Ziębice, powiat ząbkowicki, tel. 0509/92-66-96 GI0AME77

VW TOURAN, 2006 r., 2000 ccm, TDI, szary met., kupiony w salonie, karta pojazdu, ks. serwisowa, zarejestrowany, ważny przegląd - 41.900 zł. Złoty Stok, powiat ząbkowicki, tel. 0604/32-09-15 GI0AK9TP

FOTO VW TOURAN VAN, 2007 r., 118 tys. km, 1900 ccm, diesel, czarny metalik, 5-drzw., bez wypadku, garażowany, I właściciel, serwisowany, sprowadzony, ABS, alarm, c. zamek, el. otw. szyby, el. reg. lusterka, ESP, immobilizer, klimatyzacja, komputer pokł., pod. pow., reg. kierownica, po opłatach, gotowy do rejestracji, bez wypadku - 50.900 zł. Rydzyna, powiat leszczyński, tel. 0511/33-11-66, 0511/33-11-88 www.autowega.autogielda.pl artur10@onet.pl KI2052629

FOTO VW TRANSPORTER T4, 1997 r., 328 tys. km, 2400 ccm, diesel, 9-osobowy, bez wypadku, sprowadzony, c. zamek, wspom. kier., hak, sprowadzony z Niemiec, nieopłacony, stan bardzo dobry - 8.100 zł. Bolesławiec, tel. 0606/43-08-78 II0C9HR7

● VW TRANSPORTER, 1999 r., 192 tys. km, 2500 ccm, TDI, biały, 9-osobowy, ABS, hak, airbag, RO, podwójna dmuchawa, wspom., podświetlanie zegarów na niebiesko, sprowadz., bez wypadku, po opłatach celno-skarb., pozostały koszt rej. 240 zł, nowy przegląd - 19.200 zł. Kępno, tel. 0790/81-05-23 LI0350470

VW VENTO, 1992 r., 1800 ccm, benz., inst. gaz., c. zamek, wspom. kierownicy, szyberdach, welurowa tap., zadbany, stan bdb - 5.500 zł. Głuchołazy, powiat nyski, tel. 077/439-15-14, 0661/11-32-41 GI94EENNY

VW VENTO SEDAN, 1992 r., 1800 ccm, benz., perłowo-bordowy, po tuningu, ospoilerowany, lotka, lusterka M-3, alufelgi, zarejestr., atrakc. wygląd, w kraju od 3 lat - 4.900 zł lub zamienię na busa albo innego z silnikiem Diesla. Klępina, powiat zielonogórski, tel. 0668/39-60-03 GG9N4ECE

VW VENTO, 1992 r., 1800 ccm, benz., inst. gaz., granatowy met., alufelgi, el. lusterka, c. zamek, butla gazu w miejscu koła zapasow., kpl. dokumentacja, wspom. kierownicy, welurowa tap., reg. fotel kierowcy, 5-bieg., sportowa kierownica, el. reg. reflektory, dziel. tylna kanapa, Thermotronic, aktualny przegląd i OC - 3.400 zł. Środa Śląska, tel. 0606/39-07-95 GI0AE39R

VW VENTO SEDAN, 1992 r., benzyna, inst. gaz., biały - 3.000 zł. Świdnica, tel. 074/853-86-64, 0691/43-17-08 GI07P9AX

VW VENTO 3, 1992/93 r., 178 tys. km, 1900 ccm, turbo D, granatowy, wspom. kierownicy, c. zamek, szyberdach, w bdb stanie - 6.500 zł lub zamienię. Paczków, powiat nyski, tel. 0606/43-14-25 GI97LTPXL

VW VENTO, 1993 r., 208 tys. km, 1800 ccm, benz., 2 airbagi, klimat., ABS, c. zamek, alufelgi, alarm, ważne OC i przegląd - 3.200 zł lub zamienię. Oława, tel. 0781/88-23-20 GI97LWLJ4

VW VENTO, 1993 r., 143 tys. km, 1800 ccm, benz., nie wymaga wkładu finans., el. lusterka, wspom. kierownicy, el. reg. reflektory, welurowa tap., RO, stan bdb - 6.600 zł. Opolnica, powiat ząbkowicki, tel. 0691/73-02-28 GI0C9XKC

VW VENTO, 1993 r., 1900 ccm, TDI, wiśniowy met., ważne OC i przegląd, c. zamek, wspom. kierownicy, ABS, zadbany, stan bdb - 4.900 zł lub zam. na tańszy. Wrocław, tel. 0880/57-02-65 GI0793N9

VW VENTO hatchback, 1994 r., 210 tys. km, 1900 ccm, turbo D, morska zieleń, techn. sprawny, ważne OC i przegląd, stan db, zawieszenie sportowe, obniżony - 6.400 zł. Kożuchów, powiat nowosolski, tel. 0692/57-87-19 GI0C97T3

VW VENTO, 1994 r., 2000 ccm, benz., bordowy met., c. zamek, el. lusterka, el. szyby, wspom. kierownicy, kubełk. fotele, po przeglądzie, w kraju od 2 lat - 4.100 zł. Mrokocin, powiat ząbkowicki, tel. 0721/85-37-03 GI049FXN

VW VENTO SEDAN, 1994 r., 1900 ccm, turbo D, el. lusterka, el. szyberdach, wspom. kierownicy, c. zamek, ABS, zarejestr., ważne OC, stan idealny, klimat., po wymianie rozrządu i amortyzatorów, welurowa tap. - 6.800 zł. Nowa Ruda, powiat kłodzki, tel. 0665/62-06-40 GI0MJTX

VW VENTO, 1994 r., 210 tys. km, 1900 ccm, turbo D, granatowy, wspom. kierownicy, opony zimowe, oryginalny lakier, serwisowany, II właśc., stan idealny - 8.200 zł. Wałbrzych, tel. 0790/81-83-45 GI0A7H7W

VW VENTO, 1995 r., 200 tys. km, 1800 ccm, benz., popielaty met., c. zamek, 2 airbagi, szyberdach, blokada skrzyni bieg., eksploatowany przez kobietę - 6.800 zł. Gniechowice, powiat wrocławski, tel. 0604/12-45-83 GI97MLN99

VW VENTO SEDAN, 1995 r., 286 tys. km, 1800 ccm, benz., inst. gaz., perłowozielony met., 2 airbagi, el. otw. szyby, el. reg. lusterka, ABS, wspom. kierownicy, c. zamek, alarm, I właśc. w kraju, ks. serwisowa, w kraju od 5 lat, po wymianie rozrządu i oleju, stan db, halogeny, el. szyberdach - 6.000 zł. Świerzawa, powiat złotoryjski, tel. 0665/58-84-60 GI0C9W7R

VW VENTO, 1995/96 r., 1900 ccm, TDI, srebrny met., 2 airbagi, ABS, c. zamek, el. szyby, el. szyberdach, el. lusterka, wspom. kierownicy, hak, alarm, alufelgi - 7.000 zł. Bojanowo, powiat rawicki, tel. 0663/72-35-72 GI0HE3P

AUTOBUSY
CIĘŻAROWE
DOSTAWCZE
MINIBUSY

!!! KUPIĘ KAŻDE !!!
AUTO DOSTAWCZE
I CIĘŻAROWE
z lat 1990-2007
gotówka od ręki
tel. 0-501 403 135, 071/311-71-93

POŻYCZKI POD ZASTAW AUT, TEL. 792 15 15 15

AUTOBUS AUTOSAN H9-21, 1986 r., SW-400, pomarańczowy, 45 miejsc, stan db, zarejestr., cena do negocjacji - 5.000 zł. Paczków, powiat nyski, tel. 0606/43-14-25 GI0AKF44

AUTOBUS AUTOSAN H10-11, 1990 r., turystyczny, miejsc 47+1 - 15.500 zł. Zgorzelec, tel. 0507/08-88-37, 0507/08-88-38 GI97FEYJC

AUTOBUS AUTOSAN H9-21, 1993 r., turystyczny, stary model, miejsc 37+1 - 21.500 zł. Zgorzelec, tel. 0507/08-88-37, 0507/08-88-38 GI97FEYKH

AUTOBUS AUTOSAN H9-21, 1993 r., turystyczny, stary typ nadwozia, 37+1 miejsc - 21.500 zł. Zgorzelec, tel. 0507/08-88-38 GG9P9FNA

AUTOBUS JELCZ PR110, 1987 r., 11000 ccm, diesel, biało-niebieski, stan db - 5.000 zł. Paczków, powiat nyski, tel. 0606/43-14-25 GI97LTPN7

AUTOBUS JELCZ PR110, 1987 r., diesel, techn. sprawny, brak przeglądu i OC, do poprawek blacharsko-lakiern. - 8.000 zł. Szczepanów, powiat średzki, tel. 071/396-85-15, 0696/60-94-91 GI0C4RCT

AUTOBUS MERCEDES SPRINTER 412, 1997 r., 300 tys. km, 2900 ccm, TDI, biały, 18 miejsc, tachograf, RO, alarm + pilot, gotowy do pracy, stan db - 29 999 zł lub zamienię. Bolesławiec, tel. 0501/72-10-87 GI09LRM4

AUTOBUS MERCEDES SPRINTER 313, 2000 r., 2200 ccm, CDI, zarejestr., przedłużony, podwyższony, 18-osobowy, TC, szyberdach, welurowa tap., przyciemnione szyby, ABS, airbag, ważne OC i przegląd, wspom. kierownicy - 41.700 zł lub zamienię na inny. Bolesławiec, tel. 0602/23-29-81 GG9WLXLA

AUTOBUS MERCEDES SPRINTER 316, 2004 r., 2700 ccm, CDI, czerwony, 14 + 1 miejsce, tachograf, klimat. 2-stopniowa, DVD, RO + CD, MP3, CB-radio, homologacja - 85.000 zł lub zamienię na mniejszy, do 9 miejsc. Wrocław, tel. 0601/79-08-13, 0693/72-56-24 GI09LRNR

AUTOBUS NEOPLAN N316 SHD, 1999 r., 50-osobowy, pełne wyposażenie - 140.000 zł. Wrocław, tel. 0601/71-83-23 GI0CA4KA

AVIA A21 SKRZYNIOWY, 1991 r., 3600 ccm, diesel, stan bdb - 4.000 zł. Żmigród, powiat trzebnicki, tel. 0889/72-20 36 GI0C3MP4

BAGAŻNIK SAMOCHODOWY, boczny, do transportu szyb, witryn i okien, wym. 5x3 m, oryg. hydrauliczny przechył, profesjonalny - 7.600 zł. Tel. 0784/29-23-01 GI0A7XEA

CITROEN BERLINGO, 1997 r., 1400 ccm, benz., inst. gaz., zielony, wspom. kierownicy, airbag, c. zamek, bagażnik, ważne OC i przegląd - 4.000 zł. Bolesławiec, tel. 0509/21-38-30 GI04FWH3

CITROEN BERLINGO, 1998/99 r., 188 tys. km, 1900 ccm, diesel, bordowy met., cały oszklony, 5-osobowy, zadbany, sprawny, RM, zarejestr., opłacony, airbag, hak, nowe opony zimowe, stan ogólny bardzo dobry - 7.100 zł. Kłodzko, tel. 0601/62-21-37 GI07JNNL

CITROEN BERLINGO, 1999 r., 127 tys. km, 1900 ccm, diesel, biały, sprow., zarejestr., wspom. kierownicy, immob., airbag, ks. serwisowa, stan bdb - 7.200 zł. Lubań, tel. 0501/34-03-94 GI09JL3R

CITROEN BERLINGO, 2000 r., 97 tys. km, 1900 ccm, diesel, niebieski, I właśc., z salonu, bogata wersja, zadbany, garażowany, alarm - 11.500 zł. Wrocław, tel. 0790/43-43-82 GI0ARHAJ

FOTO CITROEN BERLINGO, 2000 r., 211 tys. km, 2000 ccm, HDI, niebieski, bez wypadku, kupiony w kraju, I właściciel, ABS, aut. skrzynia bieg., c. zamek, el. szyby, el. lusterka, klimatyzacja, 2 pod. pow., wspom. kier., komputer, webasto, garażowany, stan bardzo dobry - 13.000 zł do negocjacji. Wrocław, tel. 0508/23-00-07 II0CA3CL

CITROEN BERLINGO, 2001 r., 2000 ccm, HDI, 5-osobowy, klimat., pełne wyposażenie elektr., roleta bag., ABS, 2 airbagi, nowe opony, wspom. kierownicy, c. zamek, immob., bez wypadku, serwisowany, sprowadzony, zarejestr. - 11.900 zł lub zamienię. Lubań, tel. 0501/34-03-94 GI0MRYY

CITROEN BERLINGO, 2001 r., 210 tys. km, 2000 ccm, HDi, zielony metalik, 5-osobowy, ABS, wspom. kierownicy, 2 airbagi - 13.000 zł. Piątek Wielki, powiat kaliski, tel. 062/752-82-74 GI0C3X3Y

CITROEN BERLINGO, 2001 r., 234 tys. km, 1900 ccm, diesel, 5-osobowy - 9.000 zł. Wałbrzych, tel. 0603/65-45-87 GI97PTCWN

CITROEN BERLINGO, 2003/04 r., 110 tys. km, diesel, do sprowadzenia i do opłacenia - 28.000 zł. Oława, tel. 0516/28-49-61 GI0CA7AX

CITROEN BERLINGO II, 2004 r., 2000 ccm, HDI, niebieski met., I właśc., kupiony w kraju, serwisowany, garażowany, ABD, c. zamek, 5-osobowy - 23.800 zł. Opole, tel. 077/441-15-55, 0600/01-23-90 GI94FAMRC

CITROEN BERLINGO MULTISPACE, 2006 r., 96 tys. km, 1900 ccm, TD, niebieski met., immob., RO + CD, c. zamek + pilot, wspom. kierownicy, ABS, EPC, alarm, 2 airbagi, el. szyby, reg. lusterka i reflektory, relingi dach., roleta bag., komputer, 5-osobowy, boczne drzwi rozsuwane dwóch stron, dzielona tylna kanapa, welurowa tap. - 21.400 zł lub zamienię. Paczków, powiat nyski, tel. 0602/67-58-35 GI04TCP4

CITROEN BERLINGO MULTISPACE, 2006 r., 23 tys. km, 1400 ccm, benz., srebrny, stan idealny - 21.000 zł + opłaty. Zielona Góra, tel. 0601/76-19-33 GI97RTTLP

CITROEN C15, 1996 r., biały, 2-osobowy, w ciągłej eksploat., do poprawek blacharskich - 2.100 zł. Wrocław, tel. 0506/08-51-71 GI0A7EF7

CITROEN C15, 1998 r., 1800 ccm, diesel, czerwony, 5-osobowy, stan bdb - 3.400 zł. Wrocław, tel. 0506/08-51-71 GI97M7NKF

CITROEN C15 PICK-UP, 1999 r., 1800 ccm, diesel, bordowy, ważne OC i przegląd, c. zamek, el. szyby, 5-osobowy - 2.200 zł lub zamienię. Wrocław, tel. 0880/57-02-65 GI97RTMCP

CITROEN JUMPER, 1996 r., 1900 ccm, turbo D, skrzyniowy, 6-osobowy, stan bdb - 13.000 zł. Wrocław, tel. 0516/07-82-21 GI94PRLPC

CITROEN JUMPER MAXI, 2000 r., 2800 ccm, HDI, pomarańczowy, stan bdb, od roku w Polsce, karta pojazdu, ważny przegląd - 12.000 zł. Wrocław, tel. 0507/30-72-21 GI0C4YAM

CITROEN JUMPER BLASZAK, 2001 r., 259 tys. km, 2500 ccm, diesel, biały, I właśc. w kraju, wspom. kierownicy, el. szyby, airbag, 2xpodwyższony, ważne OC i przegląd, koła 16", stan db, skrzynia ład. o wym. dł. 285xwys. 215 cm - 11.000 zł. Jelenia Góra, tel. 0798/59-98-33, 0511/28-30-07 GI0AT4CC

CITROEN JUMPER MAXI, 2001/02 r., 2800 ccm, turbo D, biały, koła 16", wzmocnione zawieszenie, ład. 1870 kg, nowe opony, 3-osobowy, kupiony w salonie, I właśc., ubezpieczony, opłacony, I rejestr. w 06.2002 r., w pełni sprawny, do poprawek blacharskich, f-ra VAT - 11.600 zł. Wałbrzych, tel. 0604/62-70-89 GI97PCE73

CITROEN JUMPER MAXI, 2002 r., 2800 ccm, HDI, zarejestr., koła 16", stan bdb - 17.900 zł. Brzeg, tel. 0668/37-20-76 GI979YRA9

CITROEN JUMPER, 2002 r., 212 tys. km, 2800 ccm, HDI, czerwony, max wysoki, średni, airbag, ABS, klimatyzacja, el. szyby, wspomaganie, c. zamek+pilot, 3 osobowy, stan bardzo dobry - 17.900 zł. Rawicz, tel. 0782/02-00-33 GI0AX37R

CITROEN JUMPER, 2003 r., 2200 ccm, HDI, maks. wysoki, przedłużony, 9-osobowy, airbag, RO, el. szyby, el. lusterka, c. zamek + pilot - 19.500 zł lub zamienię. Grodków, powiat brzeski, tel. 0889/32-79-67, 0668/16-35-13 GI0C9PYW

CITROEN JUMPER BLASZAK MAXI, 2004 r., 183 tys. km, 2800 ccm, HDI, biały, zadbany, el. szyby, el. lusterka, klimat. - 23.900 zł. Trzebnica, tel. 0725/18-12-83, 0668/05-10-18 GI0CA499

CITROEN JUMPER MAXI, 2005 r., 186 tys. km, 2200 ccm, HDI, biały, bez wypadku, c. zamek + pilot, airbag, el. szyby, el. lusterka, tempomat, podgrz. fotel kierowcy, ks. serwisowa, wyłożony płytą, nieeksploat. w kraju, reg. kierownica, RO, ABS, zarejestrowany, stan bdb - 33.500 zł, możl. raty lub leasing. Lwówek Śląski, tel. 0602/76-82-98, 0603/74-73-17 GI94CMNKY

CITROEN JUMPER, 2005 r., 2800 ccm, HDI, zielony, pełne wyposażenie elektr., klimat., sprow. z Niemiec - 15.000 zł + opłaty. Zielona Góra, tel. 0880/86-72-27 GI0A9399

CITROEN JUMPY, 2000 r., 2000 ccm, HDI, srebrny, sprow., bez wypadku, blaszak, wspom. kierownicy, airbag, el. szyby, ABS, RO, immob. - 10.200 zł. Żmigród, powiat trzebnicki, tel. 0602/32-18-56 GI97L4T9T

DAF 400 BUS, 1994 r., 2500 ccm, diesel, biały, składak, silnik po remoncie (włożony w ramę, osprzęt do założenia i regulacji), brak przeglądu i OC - 1.800 zł. Maniów Wielki, powiat wrocławski, tel. 071/390-76-32, 0668/19-83-75 GI0C3WCF

DAF 95.430 ATI, 1993 r., biały, ciągnik siodl. z naczepą 3-osiową - 30.000 zł, razem lub osobno. Włoszakowice, powiat leszczyński, tel. 0725/52-39-90 GI0C7LHN

DAF XF 95-380, 1999 r., 280 tys. km, 380 KM, biały, przyczepa, tandem, zestaw, 120 m3, firanka, podnoszony dach, przesuwny, zawieszenie na poduszkach, klimat., Webasto, lodówka, retarder, pełne wyposaż. elektr., wym. 720x250x290 cm, przyczepa 820x250x310, nowe opony - 57.340 zł. Rawicz, tel. 0697/30-30-30 GI09JJLP

DAF XF95 MEGA, 2001 r., 430 KM, Webasto, RO z CD, klimat. - 45.900 zł. Wrocław, tel. 0602/67-22-41 GI0C9WEE

DESTA CAR, 1996 r., diesel, wywrotka na 3 strony, dmc 3.5 t, silnik VW Golfa, pneumatyczne zawieszenie, stan db - 23.000 zł. Kłodzko, tel. 0509/08-65-70 GI0C9FYE

FIAT DOBLO SX, 2001/02 r., 180 tys. km, 1900 ccm, diesel, zielony met., bez wypadku, oryg. lakier, wspom. kierownicy, ABS, 4 airbagi, immob., c. zamek, RO, el. szyby, 5-drzwiowy, 5-bieg., zadbany, stan bdb - 13.900 zł lub zamienię. Wrocław, tel. 0513/72-85-02 GI093T3F

FIAT DOBLO CARGO, 2002 r., 139 tys. km, 1900 ccm, diesel, ks. serwisowa, serwisowany, po wymianie rozrządu, faktura VAT, 2-osobowy, el. lusterka, ład. 950 kg, wspom. kierownicy, ABS, stan techn. bdb - 11.900 zł lub zamienię. Legnica, tel. 0790/44-43-37, 0785/54-54-89 GI0C97EF

FOTO FIAT DOBLO, 2004 r., 180 tys. km, pełna dokument., serwisowany, zarejestrowany, c. zamek, el. szyby, klimatyzacja, oszklony, pod. pow., RO/CD, oszklony, przesuwne drzwi, tylne dzielone, nowe przednie zimowe opony, nowe turbina, fabryczna homologacja na ciężarowy, na 5 osób - 16.000 zł. Chocianów, powiat polkowicki, tel. 0608/19-79-08 II0C7YLJ

FOTO FIAT DOBLO CARGO, 2006/07 r., 39 tys. km, 1400 ccm, benzyna, biały, ład. 0.73 t, bez wypadku, kupiony w kraju, pełna dokument., I właściciel, serwisowany, zarejestrowany, pod. pow., RO, wspom. kier., kpl. opon zimowych, relingi dachowe, hak holowniczy, pierwsza rejestracja 2007 r. - 17.950 zł. Wrocław, tel. 0665/56-62-06 II0APK3P

FIAT DUCATO MAXI, 1991 r., 2500 ccm, diesel, biały, 3-osobowy - 3.500 zł. Nowa Sól, tel. 0725/26-86-99 GI97PPCEJ

FIAT DUCATO, 1993 r., 2500 ccm, diesel, ważne OC i przegląd, el. szyby, wspom. kierownicy, ABS - 3.200 zł. Wrocław, tel. 0880/57-02-65 GI0AMKKJ

FIAT DUCATO DOKA, 1994 r., 1900 ccm, diesel, skrzynia ład. o dł. 2.7 m, ład. 1.5 t, oplandekowany, hak, silnika do małych poprawek - 5.800 zł. Brzeg Dolny, powiat wołowski, tel. 0604/31-72-76 GI0C4MKY

FIAT DUCATO MAXI BLASZAK FURGON, 1994 r., 236 tys. km, 2500 ccm, diesel, biały, stan techn. i ogólny db, nowe opony, skrzynia ład. obita wewnątrz płytą - 6.500 zł. Jelenia Góra, tel. 0697/59-68-79, 0691/25-45-87 GI0C9R7H

FIAT DUCATO, 1995 r., 110 tys. km, 2500 ccm, diesel, biały, niski, krótki, oszklony, 3-osobowy, stan bdb - 10.000 zł. Jawor, tel. 0697/86-27-72 GI94NRLPJ

FIAT DUCATO, 1995 r., 2500 ccm, diesel, podwyższony, stan bdb, zarejestr. - 5.500 zł. Kluczbork, tel. 0785/92-74-68 GI97MJCF7

FIAT DUCATO BLASZAK, 1995 r., 200 tys. km, 1900 ccm, bordowy, 3-osobowy, niski, krótki, nowe paski i filtry, ks. serwisowa, sprow. z Niemiec, w kraju od 2008 r., ważne OC i przegląd - 10.700 zł lub zam. na osobowy kombi w cenie do 5.000 zł. Kłodzko, tel. 0605/44-85-50 GG9P9FFJ

FIAT DUCATO MAXI, 1995 r., 230 tys. km, 2500 ccm, TDI, biały, długi, wysoki, hak, 3-osobowy, zadbany, po wymianie rozrządu, oleju i filtrów - 9.500 zł. Nowa Ruda, powiat kłodzki, tel. 0512/46-69-17 GI0449EP

FIAT DUCATO PANORAMA, 1995/96 r., 233 tys. km, 1900 ccm, TDI, 90 KM, niebieski met., oryg. zabudowa, 8-osobowy, wytapicerowany, podłokietniki, nawiewy, c. zamek, el. szyby, intercooler, zarejestr., opłacony, kupujący zwolniony z opłat skarbowych - 6.700 zł. Kłodzko, tel. 0601/62-21-37 GI97PFK9A

FIAT DUCATO MAXI, 1995/96 r., 2500 ccm, TDI, maks. wysoki, długi, 3-osobowy, zarejestr., sprawny, stan db - 6 100 zł. Wałbrzych, tel. 0604/62-70-89 GI0AK9WE

FIAT DUCATO DOKA, 1996 r., 240 tys. km, 2500 ccm, TDI, niebieski, dług. skrzyni ład. 410 cm, 7-osobowy + ład. 750 kg, RM, el. szyby, wspom. kierownicy, sprowadzony - 17.500 zł. Kłodzko, tel. 0607/27-25-55 GI0A37NL

FIAT DUCATO, 1997 r., 2500 ccm, diesel, bordowy, 7-osobowy, dług. skrzyni ład. 2.6 m, aluburty, stan bdb - 18.000 zł. Kamienica, tel. 0600/85-16-94 GI97PCEAA

FIAT DUCATO MAXI, 1997 r., 2500 ccm, TDI, srebrny, po wymianie rozrządu, nowy alternator - 11.000 zł lub zam. na osobowy, tańszy. Ząbkowice Śląskie, tel. 0661/12-05-30 GI97MLHTX

FIAT DUCATO WYWROTKA, 1997/98 r., 2500 ccm, diesel, oryg. wywrót do tyłu, oryg. zabudowa, w pełni sprawny, zarejestr., stan bdb - 16.200 zł, możliwe raty. Wałbrzych, tel. 0604/62-70-89 GG9JP34C

FIAT DUCATO MAXI, 1998 r., 227 tys. km, 2500 ccm, diesel, stan db, kpl. kół zim., po wymianie rozrządu, sprow. z Niemiec - 10.300 zł lub zam. na ciągnik Białoruś MTZ. Legnica, tel. 0664/69-92-39 GI97H9A3T

FIAT DUCATO, 1998 r., 2800 ccm, TDI, biały, 9-osobowy, sprow. z Holandii, stan bdb, bez wypadku, sprow. na kołach, wersja podstawowa, po wymianie oleju i filtru oleju - 9 200 zł. Lubin, tel. 0798/95-23-94, 076/847-86-04 GI0C4T3N

FOTO FIAT DUCATO KONTENER, 1998 r., 320 tys. km, diesel, biały, bez wypadku, zarejestrowany, el. szyby, RO, ubezpieczony z aktualnym przeglądem, dużo nowych części, możliwość zamiany na osobowy - 10.500 zł szybko sprzedam. Oborniki Śląskie, powiat trzebnicki, tel. 0607/81-69-61, 071/310-75-13 II0C7ERR

FIAT DUCATO KONTENER, 1998 r., 150 tys. km, 2800 ccm, diesel, biały, zarejestr., przejście z kabiny do kontenera - 16.900 zł. Syców, powiat oleśnicki, tel. 0608/80-11-10 GI0A9J7J

FIAT DUCATO MAXI FURGON, 1998 r., 309 tys. km, 2800 ccm, turbo D, biały, koła 15", zadbany, 2 kpl. kół, nowe wycieraczki, zbiornik paliwa, pompa wtryskowa, wtryskiwacze po regeneracji - 11.900 zł. Wińsko, powiat wołowski, tel. 0601/55-77-38 GI0C999E

FIAT DUCATO MAXI, 1998 r., 220 tys. km, 2800 ccm, idTD, biały, wspom. kierownicy, ABS, el. szyby, el. lusterka, el. reg. reflektory, stan techn. i blacharki bdb, sprowadzony, do rejestracji - 11.500 zł. Wrocław, tel. 0608/84-46-03, 071/330-19-29 GI04PCEY

FIAT DUCATO MAXI, 1998/99 r., 2800 ccm, idTD, I właśc. od maja 2009 r., nowe opony 15C, ważne OC i przegląd, stan bdb - 14.600 zł. Domasław, powiat wrocławski, tel. 0697/75-55-72 GI09FELR

FIAT DUCATO BLASZAK MAXI, 1998/99 r., 300 tys. km, 2500 ccm, diesel, biały, 85 KM, opony zimowe, bez korozji, stan bdb, stan silnika idealny, zarejestr., opłacony, kupujący zwolniony z opłaty skarbowej - 7.700 zł. Kłodzko, tel. 0601/62-21-37 GI0CTJN

FIAT DUCATO MAXI FURGON, 1999 r., 2800 ccm, diesel, biały, II właśc., 3-osobowy, wspom. kierownicy, z salonu w kraju - 11.000 zł. Bukowice, powiat wołowski, tel. 071/359-11-51, 0603/09-23-31 GI97MT4NM

FOTO FIAT DUCATO BUS MAXI, 1999 r., 198 tys. km, 2800 ccm, diesel, biały, bez wypadku, serwisowany, sprowadzony, podwyższony, przedłużony, przegroda celna, RO, wspom. kier., w 100% bez wypadku, przesuwana przegroda tylna, ład. 1250 kg, 9 miejsc siedzących, świeżo sprowadzony na kołach, stan bdb - 12.990 zł. Leszno, tel. 065/549-60-46, 0606/24-36-39 grzegorz.jakubowski1@wp.pl II0A9ETC

FIAT DUCATO MAXI, 1999 r., 200 tys. km, 2800 ccm, idTD, 120 KM, biały, wspom. kierownicy, hak, RO, el. lusterka, pneumat. fotel kierowcy, po wymianie rozrządu i sprzęgła, bez korozji i wycieków, skrzynia ład. obita sklejką, stan bdb - 15.500 zł. Siechnice, powiat wrocławski, tel. 0608/12-06-00 GI97JXRRK

FIAT DUCATO, 1999 r., 160 tys. km, 2800 ccm, diesel, biały, krótki, stan db, hak, ważne OC i przegląd - 9 000 zł. Wrocław, tel. 0602/62-72-66 GI073XEP

FIAT DUCATO MAXI, 1999/00 r., 2800 ccm, diesel, biały, maks. długi i wysoki, el. szyby, c. zamek + pilot, 3-osobowy, stan silnika i skrzyni biegów idealny, kupujący zwolniony z opłat skarbowych, zarejestr., fotel kier. z podłokietniem - 8.800 zł. Wałbrzych, tel. 0604/62-70-89 GI97RAREL

FIAT DUCATO, 1999/00 r., 2500 ccm, diesel, biały, 3-osobowy, niski, wspom. kierownicy, model 2000' po liftingu wnętrza, przegroda celna, zarejestr., techn. sprawny, kupujący zwolniony z opłat skarbowych, bez korozji - 6.800 zł. Wałbrzych, tel. 0604/62-70-89 GI0C9HAJ

FIAT DUCATO, 2000 r., 2800 ccm, TDI, biały, oplandekowany, bez wypadku, zarejestr., I właśc., dł. skrzyni ład. 3.5 m, szer. 2.0 m, wys. 2.6 m, stan bdb - 19.700 zł. Brzeg, tel. 0668/37-20-76 GI979YR9P

FIAT DUCATO FURGON MAXI, 2000 r., 2800 ccm, idTD, biały, el. szyby, c. zamek, wspom. kierownicy, nowe wnętrze, 3-osobowy, sprowadzony, stan bdb - 10.900 zł. Kłodzko, tel. 0607/27-25-55 GI0A37PH

FIAT DUCATO MAXI, 2000 r., 2800 ccm, turbo D, biały, el. szyby, airbag, klimat., hak - 18.000 zł. Oleśnica, tel. 0692/60-40-62 GI94HTTNA

FOTO FIAT DUCATO, 2000 r., 241 tys. km, 2800 ccm, diesel, biały, zarejestr., ubezp., hak, wspom. kierownicy, airbag, ład. 1500 kg, 2 komplety opon, bardzo dobry silnik, możliwa zamiana na auto z otwartą skrzynią ład. - 12.500 zł do negocjacji. Ostrów Wielkopolski, tel. 0691/79-48-25 sweetl@wp.pl II0C73L9

FIAT DUCATO PANORAMA, 2000 r., 40 tys. km, 2800 ccm, TDI, żółty, 9-osobowy, zarejestr. - 18.500 zł. Syców, powiat oleśnicki, tel. 0608/80-11-10 GI97CANCT

FIAT DUCATO MAXI, 2000 r., 325 tys. km, 2800 ccm, żółty, el. szyby, c. zamek, airbag, ważne przegląd i OC, bez wypadku, stan bdb - 8.500 zł. Wrocław, tel. 0600/40-50-70 S40009830

FIAT DUCATO BLASZAK MAXI, 2000/01 r., 240 tys. km, 2800 ccm, idTD, 122 KM, biały, największy model, el. szyby, c. zamek + pilot, wspom. kierownicy, airbag, stan techniczny idealny, blacharka do poprawek, kupujący zwolniony z opłat skarbowych - 10.900 zł. Kłodzko, tel. 0601/62-21-37 GI97PFKAN

FIAT DUCATO, 2001 r., 200 tys. km, 2800 ccm, JTD, 130 KM, zarejestrowany jako specjalny, ład. 1615 kg, wym. platformy 490x200 cm, wciągarka o uciągu 8 t, 2 kpl. opon, kupiony w salonie - 43.900 zł. Krotoszyn, tel. 0500/65-86-85 GI97M7RJM

FIAT DUCATO MAXI, 2001 r., 160 tys. km, 2800 ccm, TDI, biały, 3-osobowy, zarejestr., hak, stopień, wspom. kierownicy - 17.500 zł. Syców, powiat oleśnicki, tel. 0608/80-11-10 GI07THET

FIAT DUCATO, 2001/02 r., 228 tys. km, 2800 ccm, JTD, oplandekowany, dł. 3.50 m, szer. 2.00 m, z salonu w kraju, oryg. przebieg, zarejestr. - 23.000 zł. Kłodzko, tel. 0508/69-97-92 GI0C9WLJ

FIAT DUCATO MAXI, 2001/02 r., 2800 ccm, TDI, koła 16", ład. 1850 kg, wzmocnione zawieszenie, ABS, 3-osobowy, nowe opony, kupiony w salonie, I właśc., I rejestracja w 06.2002 roku, opłacony, ubezpieczony, stan silnika i podzespołów bardzo dobry, do poprawek, f-ra VAT - 11.600 zł. Wałbrzych, tel. 0604/62-70-89 GI97LW7A4

FIAT DUCATO MAXI FURGON, 2002 r., 200 tys. km, 2300 ccm, jTd, biały, sprowadzony, kompletna dokumentacja, el. szyby i reg. lusterka, RM, skrzynia ładunkowa obita płytami - 19.900 zł. Kłodzko, tel. 0607/27-25-55 GI0C9HCK

FIAT DUCATO MAXI, 2002 r., 230 tys. km, 2800 ccm, jTd, airbag, hak, c. zamek, 3-osobowy, zarejestr. - 20.900 zł. Kłodzko, tel. 0691/08-71-49 GI97F4PXY

FOTO FIAT DUCATO, 2002 r., 228 tys. km, 2800 ccm, JTD, oplandekowany, kupiony w salonie, oryginalny przebieg, stan idealny, zarejestrowany, wymiary długość 3.50 m, szerokość 2.0 m - 23.000 zł. Kłodzko, tel. 0508/69-97-92 edyta2930@wp.pl II0C9TXA

FIAT DUCATO BLASZAK MAXI, 2002 r., 190 tys. km, 2800 ccm, jTd, biały, nowy model, obity płytą, ABS, el. szyby i lusterka, c. zamek, RO, wspom. i reg. kierownicy, I właśc. w kraju, zadbany, serwisowany, po wymianie oleju, ważne OC, przegląd do 10.2010 r., 4 opony zimowe, stan techn. bdb, w ciągłej eksploat., po leasingu - 18 000 zł. Wrocław, tel. 0660/67-57-13 GI0C4YNN

FIAT DUCATO, 2004 r., 180 tys. km, 2300 ccm, jTd, biały, stan idealny, ważne OC i przegląd, sprowadzony - 22.900 zł. Rawicz, tel. 0501/65-30-79 GI97EP7AM

● FOTO FIAT DUCATO, 2004 r., 138 tys. km, 2000 ccm, JTD, biały, RO z CD, krótki, niski, 3-osobowy, przegroda, całkowity koszt rejestracji 260 zł - 17.000 zł netto. Wrocław, tel. 0501/25-09-82 LI0477460

FIAT DUCATO FURGON, 2005 r., 2000 ccm, jTd, wspom. kierownicy, airbag, ABS, kabina 3-osobowa, RO, z salonu, I właśc., stan bdb - 21.900 zł. Wołów, tel. 071/359-11-51, 0603/09-23-15 GI97J3EHP

FIAT DUCATO 15 MAXI, 2006 r., 182 tys. km, 2300 ccm, jTd, biały, bez wypadku, wspom. i reg. kierownicy, el. szyby, el. lusterka, ABS, ASR, wyłożony płytą, RO, ks. serwisowa, nieeksploatowany w Polsce, airbag, zarejestrowany, c. zamek, stan bdb - 36.500 zł, możliwe raty, leasing. Lwówek Śląski, tel. 0602/76-82-98, 0603/74-73-17 GG9L3PEY

FIAT DUCATO BLASZAK, 2006 r., 42 tys. km, 2300 ccm, MultiJet, biały, średni, kupiony w salonie - 55.000 zł. Piaski, powiat gostyński, tel. 0601/73-92-95 GI97LWCWY

FIAT DUCATO, 2006/07 r., 160 tys. km, 3000 ccm, jTd, biały, klimatronic, ABS, parktronic, 3-osobowy, maks. długi i wysoki, stan bdb - 42.500 zł. Kłodzko, tel. 0790/26-48-05 GI0C9FAX

FIAT FIORINO, 1992 r., 1700 ccm, diesel, biały - 1.300 zł. Legnica, tel. 0696/84-44-75 GI07XJ9F

FIAT SCUDO, 1995 r., 220 tys. km, 1900 ccm, TD, biały, zare, ubezpieczony, przegląd do 02.2011 r., c. zamek, airbag, I właśc., garażowany, nowy rozrząd po 200.000 km, 3-osobowy, 2 kpl. opon, stan bdb - 5.500 zł. Bolesławiec, tel. 0601/05-33-58 GI0CA4AR

FIAT SCUDO, 1997 r., 1900 ccm, diesel, biały, 3-osobowy, ład. 650 kg, airbag, wspom. kierownicy, sprowadzony - 7.900 zł. Trzebnica, tel. 071/387-13-75, 0606/77-92-47 GG9HJ3YF

FIAT SCUDO, 1997 r., 120 tys. km, 1900 ccm, diesel, biały, 3-osobowy, ład. 650 kg, ks. serwisowa, boczne drzwi rozsuwane, tylne otwierane na boki, hak, sprowadzony - 7.200 zł. Zgorzelec, tel. 0692/83-14-71 GI0C7LYC

FIAT SCUDO, 2005 r., 145 tys. km, 1900 ccm, diesel, biały, zarejestr. w kraju, drzwi boczne - 15.900 zł. Ostrów Wielkopolski, tel. 0600/94-09-92 GI0AMJCP

FOTO FIAT SCUDO FURGON, 2008 r., 16 tys. km, 1600 ccm, diesel, biały, bez wypadku, na gwarancji, kupiony w kraju, pełna dokument., I właściciel, ABS, c. zamek, el. szyby, el. lusterka, klimatyzacja, pod. pow., wspom. kier., I rejestracja w sierpniu 2009 r. - 45.000 zł brutto, faktura VAT, cena do negocjacji. Małomice, powiat żagański, tel. 0600/99-61-28 II0APJ3N

FOTO FIATA DUCATO DOKA, 1999/00 r., 168 tys. km, 2800 ccm, diesel, pomarańczowy, bez wypadku, pełna dokument., I właściciel, serwisowany, sprowadzony, import Austria, stan techniczny i wizualny bdb, oryginalny przebieg, książka serwisowa, wywrotka 3 stronna, z urzędu miejskiego, w ofercie również inne samochody, leasing - 22.500 zł. Markowice, tel. 0600/10-63-06, Austria, 0043/66-49-92-36-03 www.eventus.autogielda.pl damian.polanski@op.pl KI0368909

FORD CARGO SKRZYNIOWY, 1986 r., o wym. 5.5x2.2 m, dmc 10.5 t - 8.000 zł. Żmigród, powiat trzebnicki, tel. 0691/88-58-32 GG9THM9H

FORD CARGO, 1987 r., 400 tys. km, 6000 ccm, diesel, biały, skrzynia ład. o wym. 5x2.2x2 m, oplandekowany, 2 nowe opony, dmc 7490 kg, brak przeglądu, techn. sprawny - 11.000 zł lub zam. na ciągnik rolniczy Ursus C-360. Baranowice, powiat wrocławski, tel. 0880/92-99-11 GI0C9JL4

FORD COURIER, 1992 r., 1800 ccm, diesel, czerwony, zarejestr., do drobnych poprawek - 1.800 zł. Parzyce, powiat bolesławiecki, tel. 0504/57-60-81 GI04FWJJ

FORD COURIER, 1993 r., 120 tys. km, 1800 ccm, diesel, czerwony, do poprawek blacharskich, 5-osobowy, zarejestr. - 2.200 zł. Oława, tel. 0698/59-09-11, 0692/59-93-91 GI07LW77

FORD COURIER, 1996 r., 1800 ccm, diesel, niebieski, 2-osobowy, c. zamek, alarm, ważne OC i przegląd - 4.300 zł. Kamienna Góra, tel. 0609/43-91-51 GI0C9RKP

FORD TRANSIT, 1990 r., pomarańczowy, kabina 6-osobowa, stan bdb - 5.400 zł. Głogów, tel. 0784/18-82-61 GI97LWN9E

FORD TRANSIT BLASZAK, 1991 r., 2500 ccm, diesel, czerwony, niski, krótki, ściana działowa, hak - 3.100 zł. Nowogrodziec, powiat bolesławiecki, tel. 0504/61-84-96 GI0A9TAH

FORD TRANSIT BLASZAK, 1991 r., 120 tys. km, 2496 ccm, diesel, biały, krótki, z kratką, techn. sprawny, stan db, do małych poprawek - 3.500 zł do uzgodnienia. Opole, tel. 0518/53-70-02 GI0C9XWK

FORD TRANSIT, 1991 r., 2500 ccm, diesel, biały, 3 osoby + skrzynia ład., oplandekowany, RO, stan idealny - 9.900 zł. Wołów, tel. 071/359-11-51, 0603/09-23-15 GI97J3EHH

FORD TRANSIT, 1991 r., 1500 ccm, diesel, sprawny techn., ważne OC - 3.200 zł. Wrocław, tel. 0518/63-82-98 GI0C9YCA

FORD TRANSIT BUS, 1992 r., 2500 ccm, turbo D, zarejestr., techn. sprawny - 1.800 zł. Sobótka, powiat wrocławski, tel. 0603/48-13-09 GI0A7FR3

FORD TRANSIT MAXI BLASZAK, 1992 r., 2500 ccm, turbo D, biały, technicznie sprawny, wspom. kierownicy, nowe płyny, c. zamek, duża skrzynia ład. - 3.500 zł lub zamienię. Wrocław, tel. 0666/25-52-25 GI09T7LK

FORD TRANSIT, 1992 r., 170 tys. km, 2500 ccm, diesel, biały, niski, krótki, zaniedbany - 2.200 zł. Żywiec, tel. 0604/17-67-58 GI94RHWYE

FOTO FORD TRANSIT, 1993 r., 160 tys. km, 2496 ccm, diesel, biały, podwyższony, przegląd ważny do 05.2010 r., ubezpieczony, serwisowany, hak, radio, wspomaganie kier., przegroda celna, skrzynia ład. wyłożona blachą aluminiową, zakonserwowany, lakierowany, felgi z oponami zimowymi i letnimi, nie wymaga wkładu finansowego - 6.500 zł faktura VAT. Wrocław, tel. 0607/70-16-28 polserwis2@tlen.pl II0C7FK7

FORD TRANSIT, 1993 r., 240 tys. km, 2500 ccm, diesel, niebieski, wspom. kierownicy, RO, kupiony w kraju, ks. serwisowa, garażowany, 6-osobowy, nowy akumulator, stan bdb - 4.500 zł. Ziębice, powiat ząbkowicki, tel. 0691/47-56-86 GI0CA4TW

FORD TRANSIT, 1995 r., 120 tys. km, 2500 ccm, diesel, biały, stan db, skrzynia ład. o wym. 217x325 cm, do rejestracji - 9.000 zł + opłaty. Wałbrzych, tel. 0603/81-16-18 GI0A7CNN

FORD TRANSIT, 1996 r., 2500 ccm, diesel, czerwony, krótki, podwyższony, zarejestr., 9-osobowy - 5.200 zł. Ciepłowody, powiat ząbkowicki, tel. 0500/22-93-43 GI97KWHMA

FORD TRANSIT BLASZAK, 1996 r., 2500 ccm, diesel, niebieski, podwyższony - 7.500 zł. Zielona Góra, tel. 0724/70-97-18 GI97PTK7A

FORD TRANSIT, 1997 r., 2500 ccm, diesel, niebieski, krótki, niski, ważne OC i przegląd - 6.300 zł lub zamienię. Wrocław, tel. 0794/96-78-41 GI09LNJA

FORD TRANSIT, 1997/98 r., 2500 ccm, diesel, biały, średni, oszklony, 6-osobowy, wspom. kierownicy, 2 airbagi, el. szyby, el. lusterka, RO, stan bdb, hak, c. zamek, ABS - 10.500 zł lub zamienię. Bolesławiec, tel. 0609/54-76-90, 075/734-72-65 GI0A3CL7

FORD TRANSIT, 1998 r., 2000 ccm, benz., średni, podwyższony, do połowy oszklony, 6-osobowy, tylne drzwi otw. na boki, ściana grodziowa, do małych poprawek lakiern. - 5.900 zł. Bolesławiec, tel. 0790/33-84-48 GI0AMEWR

FORD TRANSIT, 1998 r., 2500 ccm, turbo D, podwójna kabina, wspom. kierownicy, airbag - 13.500 zł + opłaty. Bystrzyca Kłodzka, tel. 0791/07-65-60 GI0PXER

FORD TRANSIT, 1999/00 r., 2500 ccm, diesel, biały, raz podwyższony, maks. długi, airbag, wspom. kierownicy, ład. 1100 kg, zarejestr., ubezpieczony, stan bdb, koła 16", po przeglądzie - 12.500 zł. Złoty Stok, powiat ząbkowicki, tel. 0880/81-80-87 GI97MEPER

FORD TRANSIT MAXI, 2000 r., 280 tys. km, 2500 ccm, TDI, biały, ABS, airbag, 3-osobowy, kpl. kół zim., stan db, wspom. kierownicy, klimat. - 9.900 zł. Oleśnica, tel. 0788/28-51-36 GI04FRF3

FORD TRANSIT BUS, 2000 r., 137 tys. km, 2500 ccm, turbo D, biały, 9-osobowy, wspom. kierownicy, 2 airbagi, ABS, c. zamek, zadbany, stan idealny - 15.500 zł lub zamienię. Paczków, powiat nyski, tel. 0606/43-14-25 GI97MHR3A

FORD TRANSIT BUS, 2000 r., 2500 ccm, diesel, 9-osobowy, hak, krótki, ważne OC i przegląd - 11.000 zł. Zgorzelec, tel. 0889/71-77-03 GI97T3YHX

FORD TRANSIT, 2000/01 r., 2000 ccm, diesel, srebrny met., 9-osobowy, nowy model, klimat., pełne wyposaż. elektr., stan bdb - 18.000 zł + opłaty. Kłodzko, tel. 0505/18-53-71 GI0APP7N

FORD TRANSIT BUS, 2001 r., 160 tys. km, 2000 ccm, diesel, biały, wspom. kierownicy, c. zamek + pilot, 2 airbagi, RO, kontrola trakcji, ABS, el. lusterka, el. szyby - 17.500 zł. Doruchów, powiat ostrzeszowski, tel. 0603/94-07-73, 0609/27-17-31 GI0C3WY4

FORD TRANSIT, 2001 r., 189 tys. km, bordowy met., 9-osobowy, wspom. kierownicy, c. zamek + pilot, podwyższony, przedłużony, średni, sprow., zarejestr., klimat. 2-strefowa - 24.900 zł. Krapkowice, tel. 0601/43-44-74 GI97FMF9K

FORD TRANSIT, 2001 r., 2000 ccm, TDdi, biały, airbag, wspom. kierownicy, ABS - 16.500 zł. Namysłów, tel. 0608/39-94-83, 0604/21-83-82 GI09LKRL

FORD TRANSIT, 2001 r., 2000 ccm, TDCi, maks. długi i wysoki, wersja angielska - 8.500 zł. Wrocław, tel. 0509/96-69-54 GI0C7LMW

FORD TRANSIT, 2001 r., 207 tys. km, 2400 ccm, TDI, biały, dwa razy podwyższony, 2 pod. pow., wspom. kier., ASR, fabr. RO - 19.000 zł lub zamienię na mniejszy. Wrocław, tel. 0606/64-58-86 GI97LTJHX

FORD TRANSIT T3300 DOKA, 2002 r., 164 tys. km, 2400 ccm, TDCi, niebieski, kabina 6-osobowa, skrzynia o dł. 3.20 m, wersja skandynawska, ABS, Webasto, wspomaganie, blokada mostu tylnego, ład. 1500 kg - 23.000 zł. Oława, tel. 0601/53-99-68 GI04TELJ

FORD TRANSIT, 2003 r., 2400 ccm, turbo D, niebieski, 125 KM, 6-osobowy, wspom. kierownicy, ład. 1450 kg, zarejestr., serwisowany - 23.200 zł. Góra, tel. 0782/01-23-54 GI97HJHLY

FORD TRANSIT, 2003 r., 156 tys. km, 2400 ccm, TDCi, czarny, ład. 1600 kg, RO, CB-radio, zarejestr., ważne OC i przegląd, stan bdb - 20.000 zł. Lututów, powiat wieruszowski, tel. 0725/60-27-12 GI0C9YRN

FORD TRANSIT CHŁODNIA, 2004 r., 2000 ccm, dCi, biały, stan bdb - 25.500 zł + opłaty. Olszyna, powiat lubański, tel. 0605/67-21-21 GI0KKWP

FORD TRANSIT, 2004 r., 2400 ccm, diesel, niebieski, I właśc., kupiony w kraju, ks. serwisowa, serwisowany, wspom. kierownicy, airbag, obrotomierz, 3-osobowy - 32.800 zł. Opole, tel. 077/441-15-55, 0600/01-23-90 GI97PFMW3

FOTO FORD TRANSIT CONNECT FURGON, 2005 r., 98 tys. km, 1800 ccm, TDCi 90 KM, biały, ład. 7.5 t, bez wypadku, na gwarancji, kupiony w kraju, pełna dokument., I właściciel, serwisowany, zarejestrowany, c. zamek, pod. pow., RO Ford 6006 z CD, wspom. kier. - 28.500 zł faktura VAT. Lubin, tel. 0606/85-24-75, 076/727-76-40 komis@rewo.pl KI0644050

FORD TRANSIT 260S, 2006 r., 53 tys. km, 2000 ccm, turbo D, żółty, kupiony w kraju, 3-osobowy, 2 airbagi, niski, krótki, stan idealny - 34.000 zł. Opole, tel. 0501/65-14-93 GI9RPC44

FORD TRANSIT BLASZAK, 2007 r., 70 tys. km, 2200 ccm, turbo D, krótki, niski, zarejestr., bez wypadku, bardzo mało eksploatowany - 39.900 zł lub zamienię na inny, może być uszkodzony. Jelenia Góra, tel. 0604/35-22-07, 0605/14-58-94 GG94RHYJN

FOTO FORD TRANSIT KONTENER, 2007 r., 179 tys. km, 2400 ccm, TDCi, biały, ład. 1130 kg, ABS + EBD, c. zamek, pod. pow., wspom. kier., komputer pokładowy, autoalarm, spoiler dachowy, szyby przyciemniane, lusterka zewn. podgrz. i el. reg., tempomat, immob. stan bdb, wymiary wewn. 223x223x425 cm, z salonu, serwisowany - 52.900 zł, możliwość rat. Ząbkowice Śląskie, tel. 0506/18-32-52, 0506/18-32-53, 0608/08-91-43 www.kalmar.autogielda.pl jerzymajerczyk@vp.pl KI0461369

FOTO HYUNDAI H1 STAREX VAN, 1999 r., 169 tys. km, 2500 ccm, diesel, srebrny metalik, klimatyzacja, zarejestrowany, 7-osobowy, I właściciel, krótko w kraju, 5-drzw., garażowany, kier. niepalący, c. zamek, el. szyby, immob., c. zamek, pod. pow., wspom. kier., szyby atermiczne, halogeny, regulowana kier., szyba tylna ogrzew., stan bdb - 13 900 zł, możliwość rat. Ząbkowice Śląskie, tel. 0506/18-32-52, 0506/18-32-53, 0608/08-91-43 www.kalmar.autogielda.pl jerzymajerczyk@vp.pl KI0303890

HYUNDAI H1 STAREX, 2001 r., 2500 ccm, turbo D, srebrny met., 6-osobowy, oszklony, zarejestr., el. szyby, wspom. kierownicy, airbag, RO - 17 000 zł lub zamienię. Brzeg, tel. 0509/05-81-41 GI0CA3KA

HYUNDAI H1 STAREX, 2001 r., 2500 ccm, turbo D, biały, oszklony, przedłużony, wspom. kierownicy, airbag, c. zamek, ABS, el. szyby, stan bdb, zarejestr. - 14.500 zł. Namysłów, tel. 0608/39-94-83, 0604/21-83-82 GI0A79LC

HYUNDAI H100, 2000 r., 2500 ccm, diesel, srebrny met., 3-osobowy, wspom. kierownicy, drzwi rozsuwane, airbag, c. zamek, ład. 850 kg, ks. serwisowa, ważne OC i przegląd - 11.900 zł. Wrocław, tel. 071/325-19-18 GI04XMPP

HYUNDAI H200, 1999 r., 2500 ccm, diesel, granatowy met., 5-osobowy, wspom. kierownicy, klimat., halogeny, el. lusterka, el. szyby, stan techn. bdb, obrotomierz, c. zamek - 15.400 zł. Opole, tel. 077/441-15-55, 0600/01-23-90 GI97PFMTP

IVECO TURBOZETA, 1992 r., 4000 ccm, diesel, biały, kabina 3-osobowa, kontener dł. 5.2 m, winda załad., Webasto - 5.200 zł lub zamienię na busa lub osobowy. Oława, tel. 0663/91-61-55 GI0C73LJ

IVECO EUROTECH, 1995 r., 800 tys. km, 8000 ccm, diesel, żółty, ład. 7.5 t, kontener 725x240x250 cm, stan db - 15.500 zł lub zamienię. Opole, tel. 0608/22-93-38 GI97L9NXC

IVECO 29L13, 2003 r., 110 tys. km, 2900 ccm, turbo D, jasnoniebieski, udokum. przebieg, średniodługi, el. szyby, el. lusterka, 6-bieg., hak, stan idealny - 26.900 zł. Jelcz-Laskowice, powiat oławski, tel. 0723/55-64-27 GI0C9RT9

IVECO 30-8 TURBODAILY MAXI, 1994 r., 2500 ccm, diesel, stan db - 7.000 zł. Świebodzice, powiat świdnicki, tel. 0695/13-47-70 GI09LWEW

IVECO 35-08, 1997 r., 190 tys. km, 2500 ccm, diesel, żółty, skrzynia ład. o wym. 285x205x40 cm, 7-osobowy, wywrotka, wspom. kierownicy, bliźniacze koła, nowe opony i pasek rozrządu, zarejestr. - 17.800 zł. Sobótka, powiat wrocławski, tel. 0607/27-29-79 GI04TEAL

IVECO 35-10 BLASZAK, 1996 r., 2800 ccm, diesel, 103 KM, hak, alarm, RO - 8.500 zł. Miłoszyce, powiat oławski, tel. 0695/93-52-11 GI0ARX4M

IVECO 35-10 DAILY, 1998 r., 2500 ccm, turbo D, 105 KM, czerwony, skrzynia ład. o wym. 438x235 cm, w kraju od 6 mies., techn. sprawny, stan bdb - 21.500 zł. Bolesławiec, tel. 0782/13-92-15 GI97E99KP

IVECO 35-11 DAILY, 2000/01 r., 2800 ccm, TDI, kontener, nowy silnik, sprow., zarejestr., nieeksploat. w kraju - 27.900 zł. Wrocław, tel. 0666/70-76-06 GG9H9YCX

IVECO 35-12 KONTENER, 1997/98 r., 300 tys. km, 2800 ccm, turbo D, niebiesko-biały, dmc 3.5 t, bliźniacze koła, wym. 560x210x250 cm, poj. ok. 33 m3, po naprawie podwozia i hamulców, stan db - 25.000 zł. Strzegom, tel. 074/855-41-23, 0502/47-23-07 GI0797NA

FOTO IVECO 35-12 MAXI BUS, 2005 r., 70 tys. km, 2300 ccm, diesel, 110 KM, biały, kontener, dmc 3.5 t, bezwypadkowy, ABS, centr. zamek, immob., klimat., podwyższony, przedłużony, wspom. kier., bardzo dobry stan, wymieniony rozrząd, tarcze hamulcowe, nowe opony Continental o dużej wytrzymałości - 35.000 zł do negocjacji. Wałbrzych, tel. 0605/31-05-51 info@k1tranport.co.uk II0C7Y93

FOTO IVECO 35-12 MAXI FURGON, 2008 r., 44 tys. km, 2300 ccm, diesel, biały, bez wypadku, pełna dokument., I właściciel, serwisowany, sprowadzony, zarejestrowany, ABS, c. zamek, el. szyby, el. lusterka, koła bliźniacze, pod. pow., podwyższony, przedłużony, przegroda celna, RO, wspom. kier., faktura VAT - 55.000 zł do uzgodnienia. Kędzierzyn-Koźle, tel. 0608/39-03-21, 0604/77-95-34 majnuszdawd@wp.pl II0CA7FL

IVECO 35-17, 2005 r., 180 tys. km, 3000 ccm, jTd, biały, klimat., el. szyby i reg. lusterka, maks. długi i wysoki, koła bliźniacze, stan bdb, RM + CD, stan idealny, drzwi rozsuwane - 37.000 zł. Kłodzko, tel. 0790/26-48-05 GI0C9FCF

IVECO 35-8, 1996 r., 230 tys. km, 2500 ccm, diesel, biały, kabina 3-osobowa, dł. skrzyni ład. 3,98m, szer. 1,98m, ład. całkowita 3500 kg, ład. 1410 kg, hak, RO, stan techn. bdb, w ciągłej eksploat. - 15.600 zł. Lwówek Śląski, tel. 0604/77-32-07, 075/782-30-39 GI0C9XFH

IVECO 35-S12 MAXI, 2003 r., 2300 ccm, TDI, biały, stan bdb - 31.500 zł. Nysa, tel. 0501/34-18-82 GI97PCJMM

IVECO 59-12 DAILY WYWROTKA, 1995 r., ład. 6 t - 13.500 zł. Kłodzko, tel. 0513/14-93-42 GI0A34XC

IVECO 59-12 TURBODAILY, 1996 r., 180 tys. km, 2800 ccm, turbo D, bordowy, oplandekowany, wym. 520x220x220 cm, bliźniacze koła, ład. 3.300 kg, tachograf, sypialnia, w ciągłej eksploat. - 12.900 zł. Rawicz, tel. 0607/40-20-17 GG9J3A4T

IVECO 60E10 EUROCARGO, 1992 r., chłodnia 6-komorowa - 11.900 zł lub zam. na osobowy. Jedlina-Zdrój, powiat wałbrzyski, tel. 0502/50-51-06, 074/845-54-55 GI949R7TL

IVECO 65C15 DAILY, 2004 r., 476 tys. km, 2800 ccm, TDI, biały, oplandekowany, na 8 europalet, kabina sypialna, Webasto, pełne wyposaż. elektr., 2 kpl. opon - 34.500 zł lub zamienię. Bielice, powiat namysłowski, tel. 0600/89-37-47 GG9LFAXP

IVECO 75-14 EUROCARGO, 1993 r., 3900 ccm, diesel, chłodnia 6-komorowa, rama pod zabudowę - 16.900 zł lub zam. na osobowy. Jedlina-Zdrój, powiat wałbrzyski, tel. 0502/50-51-06, 074/845-54-55 GI949R7TM

IVECO 75-14 ML, 1995 r., 224 tys. km, I rejestracja w Polsce 12.2006 r., I właśc., dmc 7490 kg, ład. 2900 kg, poj. 4000 - 20.000 zł + VAT. Lubin, tel. 0609/03-47-72, 076/842-60-70 GI0C4Y9W

IVECO 75E15 EUROCARGO KONTENER, 2004/05 r., 4000 ccm, TDI, biały, bez wypadku, 3-osobowy, winda (ważne badania UDT), na 15 europalet, wym. 605x248x238 cm, nowy model, otw. dach, ABS, RO, spoiler, wspom. kierownicy, tempomat, pneumat. fotel, dmc 7.49 t, ład. 2.67 t, serwisowany w ASO, nieużywany w kraju, stan idealny - 46.500 zł, możl. zarejestr., możl. raty lub leasing. Lwówek Śląski, tel. 0602/76-82-98, 0603/74-73-17 GG979HYPY

IVECO 80E15, 2000 r., 529 tys. km, 6000 ccm, turbo D, 143 KM, biały, bez wypadku, 3-osobowy, kontener, wym. 6.05x2.46x2.38 m, winda załad., na 15 europalet, wspom. i reg. kierownicy, RO, pneumatyczny fotel kierowcy, dmc 7.49 t, wyjście na ham. pneumat., opłacony, stan bdb, na życzenie zarejestruję - 30 000 zł, możl. leasing lub raty. Lwówek Śląski, tel. 0603/74-73-17, 0602/76-82-98 GI9M4EPT

JELCZ 416 S, 1995 r., ład. 10 t, z żurawiem HDS Hiab 090A, udźwig 4,5 t, ważny dozór do 03.2010 r., hak do przyczepy, ważne badanie techniczne do 24.04.2010 r. - 20.000 zł. Lubin, tel. 076/847-39-54, 0697/07-72-73 GI0C4XM4

sprzedam
Jelcz 325M
rok. prod. 1985, stan dobry, sprawny, poj. silnika 11100, dop. ładowność 8000 kg, cena netto - 8.000 zł.
Tel. 694 498 613

JELCZ 416, 1995 r., turbo D, żółty, 3-osiowy, kabina sypialna, oś wleczona, aluburty, ład. 12 t, zarejestr., ubezpieczony - 7.000 zł. Wałbrzych, tel. 074/847-11-94 GI0A9ET4

KAMAZ 5511, 1987 r. - 12.000 zł. Wołczyn, powiat kluczborski, tel. 0608/51-35-97 GI0KJHH

KAMAZ 5511 WYWROTKA, 1988 r., w ciągłej eksploat., stan bdb - 12.000 zł. Kluczbork, tel. 0785/92-74-68 GI97E9EEY

KAMAZ 55111 WYWROTKA, 1999 r., diesel, szary, mało eksploatowany, stan bdb, dwie turbiny, od kilku lat sporadycznie używany w rolnictwie - 45 000 zł. Skokowa, powiat trzebnicki, tel. 0609/08-88-30 GI94Y9WXP

KIA BESTA, 1998 r., 2200 ccm, diesel, biały, ład. 1240 kg, nowe opony, bagażnik dachowy - 5.900 zł lub zamienię. Jawor, tel. 0782/27-83-67, 076/871-00-84 GI97JEAWP

KIA BESTA BUS, 1999 r., 2200 ccm, diesel, wspom. kier., pełna dokumentacja - 4.500 zł + opłaty. Wrocław, tel. 0509/93-88-72, 0513/00-59-86 GI97MLW9L

KIA K2700 KONTENER, 1999 r., 189 tys. km, 2700 ccm, diesel, biały, kontener o wym. wewnętrznych 295x183 cm, drzwi otw. z prawej strony oraz tylne otw. na boki, oryg. przebieg, zarejestrowany, ważne OC i przegląd, faktura VAT - 9.500 zł, możliwe raty oraz wysł. zdjęć na e-mail. Wojkowice, powiat wrocławski, tel. 0698/14-41-22 allexy1@wp.pl GI07TM39

KIA K2700, 1999 r., 179 tys. km, 2700 ccm, diesel, biały, kontener chłodniczy (w przedniej części izoterma o wym. wewn. 126x183 cm, z agregatem chłodniczym + drzwi otw. z prawej strony, tylna część to zwykły kontener o wym. wewn. 165x183 cm + drzwi tylne otw. na boki), zarej., ważne OC i przegląd, faktura VAT - 9.500 zł, możliwe raty oraz wysł. zdjęć na e-mail. Wojkowice, powiat wrocławski, tel. 0698/14-41-22 allexy1@wp.pl GI097X3A

LIAZ 110.020, 1990 r., skrzyniowy, alum. burty, w ciągłej eksploat., opony stan dobry - 10.600 zł. Lubin, tel. 0608/67-87-13 GI97RXWAK

FOTO LIAZ 110, 1988 r., 11940 ccm, diesel, ładowność 8470 kg, zarejestrowany - 5.000 zł. Taczalin, powiat legnicki, tel. 0605/53-27-53 II0C9L3L

FOTO LUBLIN II IZOTERMA, 1997 r., 120 tys. km, diesel, jeździł na trasach w aptece, silnik i podzespoły w bardzo dobrym stanie, do poprawy deska rozdzielcza i kokpit, posiada wspomaganie kierownicy i niezależne ogrzewanie - 5.500 zł. Kazimierza Wielka, tel. 0601/36-08-27 II0C9ETH

LUBLIN II TOWOS, 1997 r., 171 tys. km, 2400 ccm, diesel, czerwony, 5-bieg., 9-osobowy (z tyłu skladane lawki wzdluż ścian), I właśc. od nowości, oryg. przebieg, opony zimowe, sprawny, zarejestr., ważne OC i przegląd, drzwi boczne rozsuwane, drzwi tylne skrzydelkowe - 5.000 zł, możl. wysl. zdjęć na e-mail. Wojkowice, powiat wroclawski, tel. 0698/14-41-22 allexy1@wp.pl GI97MX4TP

FOTO LUBLIN II WYWROTKA, 1998 r., 180 tys. km, diesel, czerwony, wywrotka z pilotem w kabinie, nowa elektropompa wywrotu oraz silownik, rok gwarancji, aluminiowe burty, wsp. kierownicy, hamulce Lucas, bez korozji, suchy silnik, opony 90%, stan idealny - 13.400 zł do negocjacji. Niegowa, tel. 0797/19-69-30 II0C9NEA

LUBLIN II TOWOS, 1998 r., 200 tys. km, 2400 ccm, diesel, zielony, 9-osobowy, lawka skladana, do poprawek blacharsko-lakiem. - 3.200 zł. Radwanice, powiat wroclawski, tel. 0606/70-83-22 GI0C9RLK

LUBLIN, 1999 r., 210 tys. km, 2400 ccm, diesel, czerwony, lad. 3.5 t, wspom. kierownicy, nowy akumulator, silnik w stanie bardzo dobrym, zarejestr., skrzynia lad. o wym. 260x180 cm, nie wymaga napraw - 6.500 zł. Walbrzych, tel. 074/667-55-04 GI0C9R9R

LUBLIN III KONTENER MAXI, 1999/00 r., 2400 ccm, turbo D, izoterma o wym. 3.40x2.00x2.00 m, 3-osobowy, koła 16", dmc 3.5 t, wspom. kierownicy, w pelni sprawny, koła 16", zarejestr., I właśc., kupujący zwolniony z oplat skarbowych, faktura VAT - 7.600 zł, możliwość sprzedaży bez kontenera. Walbrzych, tel. 0604/62-70-89 GI04TAHY

LUBLIN III IZOTERMA, 2000 r., 2400 ccm, turbo D, lad. 1200 kg, stan db - 9.400 zł lub zam. na mniejszy. Jelenia Góra, tel. 0790/33-84-48 GI0KEPW

LUBLIN III, 2005 r., 160 tys. km, 2400 ccm, DIESEL, skrzynia lad. + plandeka, I właśc., c. zamek, alarm, serwisowany - 22.000 zł. Wroclaw, tel. 0605/45-53-46 GI07FPHJ

MAN 12.220, 2001 r., 6800 ccm, zawieszenie pneumatyczne, ABS, tempomat, sprow. z Niemiec - 33.500 zł. Dobrodzień, powiat oleski, tel. 0604/58-53-25 GI0C3KWE

MAN 14.192 SKRZYNIOWY, 1989 r., 172 tys. km, żółty, zarejestr., ważne OC, bez wypadku, stan bdb - 9.000 zł. Bukowice, powiat wolowski, tel. 071/319-72-73 GG94TW3R7

MAN 19.364, 2000 r., ciągnik siodl. + naczepa Zremb N263V Mega - 50.000 zł. Wroclaw, tel. 0601/71-18-60, 071/348-46-79 GI97RTKMF

MAN 19.403, 1995 r., niebieski, 2-osobowy + przyczepa 3-osiowa, 1993 rok, przystosowana do przewozu zboża - 45.000 zł. Slawn, powiat ostrowski, tel. 0515/12-54-59 GI0A7LT9

MAN 20.224 S90-S2000, 1996 r., 210 tys. km, 6800 ccm, niebieski, kontener do napojów, udokum. przebieg, silnik Euro II, 3-osiowy, lad. 12650 kg, serwisowany, ks. serwisowa, kpl. dokumentacja, opony 90%, sprow. z Niemiec, stan techn. idealny - 29.900 zł. Klodzko, tel. 0695/58-28-48 GI0A9439

MAN 20.272 F-90 KONTENER, 1995 r., 400 tys. km, niebieski, sprow. z Niemiec, oryg. przebieg, ks. serwisowa, 3-osiowy, lad. 12.600 zł, do przewozu napojów, otwierana na boki, opony 80%, czysty, zadbane wnętrze, stan bdb - 34.000 zł. Klodzko, tel. 0695/58-28-48 GI0W3R4

MAN 26.343 S2000, 1996 r., 510 tys. km, niebieski, kontener aluminiowy do napojów otwierany na 3 strony, 3-osiowy, serwisowany, lad. 14700 kg, opony 90 i 100%, zadbany, bez korozji, kabina sypialna, na 18 europalet, Webasto, stan bdb, sprow. z Niemiec, przygotowany do rejestr. - 43.000 zł. Klodzko, tel. 0695/58-28-48 GI07FE4P

MAN 35.332, 1990 r., 200 tys. km, szary, napęd 8x4, 3-stronna wywrotka Meiller, ks. serwisowa, w kraju od miesiaca, sprowadzony, II właśc., stan idealny - 135.000 zł. Wroclaw, tel. 0609/87-95-45 GI0CA3N7

MAN 8.163, 1996 r., 4600 ccm, diesel, stan bdb - 23.400 zł Nysa, tel. 0513/39-77-65 GI97PCEEP

MAN 8.180 KONTENER, 2001 r., 340 tys. km, 4000 ccm, biały, sprow., winda zalad., stan bdb - 26.500 zł. Dobrodzień, powiat oleski, tel. 0604/58-53-25 GI97JPKWM

MAN 9.163 KONTENER, 1998 r., 380 tys. km, winda zalad., ABS, tempomat, sprowadzony - 17.500 zł. Dobrodzień, powiat oleski, tel. 0604/58-53-25 GI0C4RPC

MERCEDES 203 W C-KLASSE KOMBI, 2006 r., 160 tys. km, 2200 ccm, CDI, perlowoczarny, ABS, ESP, klimatronic 2-strefowy, el. szyberdach, el. lusterka, 4 el. szyby, el. fotele, wielofunkcyjna kier., sensor deszczu i zmierzchu, podgrz. fotele, ks. serwisowa - 56.000 zł. Glogów, tel. 0607/58-33-27 GI0AM9FF

MERCEDES 207 BUS BLASZAK, 1980 r., 2400 ccm, diesel, niebieski, stan db, dużo nowych części, 3-osobowy, hak, w ciąglej eksploat. - 2.800 zł. Przeworno, powiat strzeliński, tel. 0609/62-67-10, 0667/29-78-94 GI97M7MEK

MERCEDES 207 IZOTERMA, 1983 r., 2400 ccm, diesel, stan idealny - 3.000 zł. Przewomo, powiat strzeliński, tel. 074/810-20-69, 0721/52-38-04 GI0C9P4M

MERCEDES 207 BLASZAK, 1988 r., 2400 ccm, granatowy, stan db, 3-osobowy, po rem. silnika, hak - 5.500 zł. Oleśnica, tel. 0607/50-74-10 GI09NT4T

MERCEDES 207 BLASZAK, 1988 r., 2400 ccm, diesel, czerwony, zarejestr., ubezpieczony, wysoki, średniodlugi, nowe resory - 6.000 zł. Wroclaw, tel. 0602/32-79-13 GG9433PJC

MERCEDES 208, 1990 r., 2300 ccm, diesel, niebieski, po rem. silnika, podwyższony, oszklony - 3.700 zł. Boguszów-Gorce, powiat walbrzyski, tel. 0888/62-65-53 GI0C9XLY

MERCEDES 208, 1991 r., 2300 ccm, diesel, biały, do poprawek blacharskich - 4.000 zł. Klodzko, tel. 0796/72-50-11 GI0C9FL4

MERCEDES 208 BUS MAXI, 1991 r., 2300 ccm, diesel, stan blacharki idealny, zarejestr. - 6.000 zł. Świebodzice, powiat świdnicki, tel. 0695/13-47-70 GI09LWEK

MERCEDES 208 DOKA, 1991 r., 460 tys. km, 2300 ccm, diesel, zielony, skrzynia lad. + 6 osób, hak, do zarejestrowania, hak - 17 400 zł. Żary, tel. 0784/29-23-01 GI97F7FWY

MERCEDES 208 DOKA, 1994 r., 180 tys. km, 2300 ccm, diesel, 5-bieg., skrzynia lad. 3x2 m + 7 osób, wspom. kier., alum. burty, hak, bez korozji, stan bdb - 14.400 zł. Tel. 0609/82-81-24 GI07THJL

MERCEDES 308 CHŁODNIA, 1992 r., po remoncie - 13.000 zł. Syców, powiat oleśnicki, tel. 0691/05-77-00 GI97FAXXC

MERCEDES 308 D, 1996 r., 2300 ccm, diesel - 14.900 zł. Wroclaw, tel. 0796/96-93-96 GI97NET43

MERCEDES 409, 1998 r., 3000 ccm, diesel, 5-bieg., bliźniacze koła - 7.000 zł. Wroclaw, tel. 0605/65-31-57 GI0C9XWT

MERCEDES 711, 1990 r., 4000 ccm, diesel, sprow. z Niemiec, stan bdb, nowe opony - 21.000 zł. Glogów, tel. 0604/47-72-21 GI97ELCMX

MERCEDES 808, 1979 r., 3800 ccm, diesel, skrzynia lad. o wym. 460x220 cm, bliźniacze koła, nowe opony, techn. sprawny, zarejestr., stan db - 3.700 zł lub zamienię. Klodzko, tel. 0605/37-73-41 GI0AK933

MERCEDES 814, 1993 r., 190 tys. km, 6000 ccm, diesel, lad. 7.5 t, winda zalad., ks. serwisowa, kpl. dokumentacja, sprow. z Niemiec, zarejestr., przystos. do przewozu mebli - 24.000 zł. Nysa, tel. 0663/23-48-57, 0663/17-75-65 GI97EFC7N

FOTO MERCEDES 814, 1994 r., 256 tys. km, 5980 ccm, diesel, biały, oplandekowany, bez wypadku, pelna dokument., I właściciel w kraju, sprowadzony, zarejestrowany, ABS, aluburty, koła bliźniacze, wspom. kier., winda, CB-radio, używany, zadbany - 22.000 zł, możliwość wystawienia faktury VAT. Stronie Śląskie, powiat klodzki, tel. 0601/82-83-86 II0AT379

MERCEDES 814, 1994 r., diesel, biały, kontener z windą - 8.500 zł. Wroclaw, tel. 0609/65-59-97

MERCEDES 814, 1995 r., 630 tys. km, 6000 ccm, diesel, bordowy, Webasto, plandeka, alum. skrzynia, winda zaladowcza, wym. 6.20x2.40x2.20 m, DMC 7.490 kg, I właśc., zadbany, stan idealny - 24.000 zł lub zamienię. Dobroszyce, powiat oleśnicki, tel. 0601/70-18-61 GG9LRMCW

MERCEDES 814 D, 1996 r., 4250 ccm, diesel, biały, lad. 2,65 t, wspom. kierowncy, winda zalad., 3-osobowy, dmc 7.49 t, dmc przyczepy 3.5 t - 29.800 zł. Opole, tel. 077/441-15-55, 0600/01-23-90 GI044C97

MERCEDES 914 KONTENER, 1997 r., 5000 ccm, 140 KM, winda zalad., brak przeglądu - 9.990 zł. Kamienna Góra, tel. 0665/89-97-62 GI0HAAM

MERCEDES ATEGO 1823, 1999 r., różowy, przystos. do przewozu mebli, sprow. z Holandii, właśc. niepalący, el. szyby, c. zamek, kabina sypialna, RO, szyberdach, alarm, tempomat - 80.500 zł. Gniechowice, powiat wroclawski, tel. 071/311-94-44, 0694/75-62-63 GI0A7TTX

MERCEDES ATEGO 815 SKRZYNIOWY, 1999/00 r., 560 tys. km, 4300 ccm, diesel, niebieski, plandeka, skrzynia lad. o wym. 6.2x2.5x2.5 m, hydraulika, wspom. kierownicy, Webasto, ABS, szyberdach, el. lusterka, RO z CD, owiewka, 3-osobowy, stan bdb, winda zalad. - 31.500 zł. Zgorzelec, tel. 0518/21-09-00 GG974NYFF

MERCEDES MB 100 BUS, 1991 r., 2400 ccm, diesel, biały, 5-osobowy - 2.700 zł. Syców, powiat oleśnicki, tel. 0691/98-23-65 GI97NHW9T

MERCEDES MB 100, 1991 r., 460 tys. km, 2400 ccm, diesel, zielony, skrzyniowy, hak, do zarejestrowania, stan dobry - 14.400 zł. Żary, tel. 0784/29-23-01 GI97FPMPA

MERCEDES MB 100, 1993 r., 170 tys. km, 2400 ccm, diesel, hak, skrzynia biegów (5), dmc 3.5 t, stan bdb - 9.800 zł. Tel. 0609/82-81-24 GG974NN3H

MERCEDES MB 100, 1995 r., czerwony, 5-osobowy, wspom. kierownicy, hak, stan bdb - 7.900 zł. Boleslawiec, tel. 0791/41-19-09, 0695/42-30-26 GI0C49KE

MERCEDES SPRINTER, 1995 r., 2200 ccm, CDI, stan bdb, średni, podwyższony - 14.900 zł + oplaty. Olszyna, powiat lubański, tel. 0605/67-21-21 GI0ARKL9

MERCEDES SPRINTER WYWROTKA, 1996 r., 150 tys. km, 2300 ccm, diesel, pomarańczowy, podwójna kabina, ABS, hak, aluminiowa skrzynia ladunkowa z wywrotem, 6-osobowy, wspomaganie, stan bdb, koguty ostrzegawcze, bez wypadku, bez korozji, bez wypadku, sprowadzony, wym 280x200x90 cm - 29.900 zł. Duszniki-Zdrój, powiat klodzki, tel. 0604/51-79-70 GI97JXCYY

MERCEDES SPRINTER 208, 1996 r., 2300 ccm, diesel, średniodlugi, podwyższony - 14.900 zł. Gostyń, tel. 0607/20-09-30 GI97NAL4T

MERCEDES SPRINTER, 1996 r., 2300 ccm, zielony, podwójna kabina, 6-osobowy, skrzyniowy - 13.000 zł. Wroclaw, tel. 0796/96-93-96 GI97MANW4

MERCEDES SPRINTER 312 BLASZAK, 1996 r., 402 tys. km, 2900 ccm, diesel, biały, nowy resor przedni, akumulator, pompa wody i hamulce, oszklone drzwi tylne, szyby boczne, ABS, airbag, w ciąglej eksploat. - 9.800 zł. Wroclaw, tel. 0501/56-48-80 GI04MA7H

MERCEDES SPRINTER 208 MAXI, 1997 r., 2300 ccm, diesel, biały, 9-osobowy, ABS, przyciemn. szyby, stan bdb - 16.900 zł lub zamienię. Grodków, powiat brzeski, tel. 0889/32-79-67, 0668/16-35-13 GI0C9PXY

sprzedam

Mercedes-Benz LP813

rok. prod 1983, stan dobry, sprawny,
poj. siln. 5638/96 kW, dop. ładowność 4320
+ naczepa typ N MAJER M12, rok. prod. 1983,
stan dobry, dop. lad. 5720,
cena netto - 12.000 zł.

Tel. 694 498 613

MERCEDES SPRINTER 312 SKRZYNIOWY, 1997 r., 300 tys. km, 2900 ccm, turbo D, biały, podwójna kabina, hak - 27.000 zł. Kalinowa, powiat strzeliński, tel. 071/393-10-72, 0609/48-60-10 GI94XPTJH

MERCEDES SPRINTER 208 MAXI, 1997 r., 2300 ccm, diesel, 8-osobowy, po rem. silnika, stan db - 13.900 zł. Świebodzin, tel. 0792/43-41-33 GI077WLL

MERCEDES SPRINTER MAXI, 1997 r., 2900 ccm, turbo D, brązowy, ABS, ASP, wspom. kierownicy, alarm, nowe filtry, sprowadzony, zarejestr., stan bdb - 19.990 zł. Wroclaw, tel. 0501/75-49-90 GI97LCRRN

MERCEDES SPRINTER MAXI, 1997/98 r., 281 tys. km, 2300 ccm, diesel, biały, największy model, 3 panele, wspom. kierownicy, kupiony w salonie w kraju, I właśc., techn. sprawny, nowe OC, do niewielkich poprawek, kupujący zwolniony z oplat skarbowych - 10.900 zł. Klodzko, tel. 0601/62-21-37 GI0A34CL

MERCEDES SPRINTER, 1997/98 r., turbo D, do sprowadzenia i do oplacenia - 30 000 zł. Olawa, tel. 0516/28-49-61 GI0CA7AK

MERCEDES SPRINTER, 1997/98 r., 2300 ccm, diesel, biały, maks. wysoki, średniodlugi, ABS, ASR, 3-osobowy, przegroda celna, oszklony do polowy, hak, tylny stopień, zarejestr., oplacony, stan blacharki db - 8.100 zł. Walbrzych, tel. 0604/62-70-89 GI0C9HAR

MERCEDES SPRINTER 210 BLASZAK, 1998 r., 230 tys. km, biały, średni, stan idealny - 21.200 zł. Boleslawiec, tel. 0601/33-91-15 GI07TAAA

MERCEDES SPRINTER 312 MAXI, 1998 r., 236 tys. km, 2900 ccm, TDI, biały, c. zamek, alarm + pilot, wspom. kierownicy, ABS, airbag, RO, zarejestr., ważne OC i przegląd, stan bdb - 21.000 zł lub zamienię. Lubań, tel. 075/722-59-98, 0501/70-71-79 GI97CEJ3K

MERCEDES SPRINTER MAXI, 1998 r., 328 tys. km, 2300 ccm, diesel, biały, wspom. kier., ekonomiczny, RO, alarm, 2 kluczyki, I właśc., stan bdb, bez wypadku, z salonu w kraju, ważne OC i przegląd - 17.800 zł. Trzebnica, tel. 0606/36-38-68 GI0AE7NF

MERCEDES SPRINTER 312, 1998 r., 240 tys. km, 2900 ccm, turbo D, perlowoniebieski, wysoki, średni, wspom. kierownicy, zarejestr., w kraju od roku, ABS, el. szyby, bez korozji, garażowany, zadbany, tylne drzwi otw. na boki - 21.000 zł. Zloty Stok, powiat ząbkowicki, tel. 0604/32-09-15 GI9777APK

MERCEDES SPRINTER SKRZYNIOWY, 1998 r., 200 tys. km, 2300 ccm, diesel, srebrny met., wym. 5x2.1 m, nowy model, dmc 3490 kg, lad. 1690 kg, HDS o udźwigu 1.5 t, tył na poduszkach - 29.500 zł lub zamienię. Żywiec, tel. 0604/17-67-58 GI97N4YXW

MERCEDES SPRINTER BLASZAK, 1998/99 r., 2900 ccm, TDI, do sprowadzenia i oplacenia, wysoki, zadbany - 31.500 zł. Wroclaw, tel. 0602/88-49-71 GI0C9HJY

MERCEDES SPRINTER 310, 1998/99 r., 2900 ccm, TDI, II właśc., w kraju od 2 lat, zarejestr., ABS, ASR, EBD, RO, wspom., stopień z tylu, maks. wysoki, przedłużony, lad. 1490 kg - 20.900 zł. Wroclaw, tel. 0666/70-76-06 GG9A4REP

MERCEDES SPRINTER 312, 1999 r., 2900 ccm, turbo D, wysoki, przedłużony, bez wypadku - 15 500 zł + oplaty. Klodzko, tel. 0505/18-53-71 GI0C4AAW

MERCEDES SPRINTER 208 BLASZAK, 1999 r., 219 tys. km, 2300 ccm, diesel, ciemnoniebieski met., 3-osobowy, ściana grodziowa, stopień tylny, opony zimowe, RO, nieeksploat. w kraju, nie wymaga wkladu finansowego, zarejestr., ubezpieczony, stan bdb - 18.000 zł. Krapkowice, tel. 077/466-52-11, 0601/92-09-65 GI97FAX7A

MERCEDES SPRINTER 210, 1999 r., 2900 ccm, TDI, blaszak, przedłużony, podwyższony, ABS, wspom. kier., zarejestrowany - 37.500 zł. Wroclaw, tel. 0788/37-16-95 GI0CA7CX

MERCEDES SPRINTER 210, 1999 r., 2900 ccm, TD, biały, 8 +1 miejsce, klimat., RO + CD, CB-radio, c. zamek, hak, alarm, airbag, ABS, faktura - 32.000 zł. Wroclaw, tel. 0601/79-08-13, 0693/72-56-24 GI09LRP7

MERCEDES SPRINTER 316 MAXI, 2000 r., 2700 ccm, CDI, zarejestr., z salonu w kraju, serwisowany w ASO, ABS, ASR, kontrola trakcji, klimat., airbag, wspom. kierownicy, ważny przegląd - 32.700 zł lub zam. na inny. Boleslawiec, tel. 0602/23-29-81 GI97PJRE3

MERCEDES SPRINTER 211, 2000 r., 2200 ccm, CDI, zarejestr., średni, podwyższony, klimat., ABS, ASR, airbag, hak, ważny przegląd - 21.900 zł lub zam. na inny. Boleslawiec, tel. 0790/33-84-48 GI97PJREN

MERCEDES SPRINTER MAXI, 2000 r., 400 tys. km, 2900 ccm, TDI, niebieski met., RO z CD, wspom. kierownicy - 25.000 zł. Krotoszyn, tel. 0888/67-98-38, 0889/98-20-20 GG9R7PCC

MERCEDES SPRINTER 311 MAXI FURGON, 2000 r., 246 tys. km, 2200 ccm, CDI, biały, techn. sprawny, RO z CD, 2 kpl. kół, nowy akumulator, przedni resor, turbosprężarka, końcówki wtryskiwaczy - 23.900 zł. Wińsko, powiat wolowski, tel. 0601/55-77-38 GI0C999T

MERCEDES SPRINTER MAXI BLASZAK, 2001 r., biały, stan idealny - 27.000 zł. Wolów, tel. 0692/40-61-93 GI97H9EWJ

FOTO MERCEDES SPRINTER FURGON MAXI, 2001 r., 2200 ccm, CDI, biały, maks. wysoki i długi, zarejestrowany, wspom. kier., obrotomierz, sygnalizacja pozostawionych świateł, silnik spelnia normy EURO 3, stan silnika i blacharki bardzo dobry, faktura VAT, cena netto, hak holowniczy, przegroda części pasażersko-bagażowej - 22.000 zł możliwość rat. Ząbkowice Śląskie, tel. 0506/18-32-52, 0506/18-32-53, 0608/08-91-43 www.kalmar.autogielda.pl jerzymajerczyk@vp.pl KI0509540

MERCEDES SPRINTER 312, 2001 r., 200 tys. km, 2200 ccm, CDI, biały, średni, el. szyby i reg. lusterka, sprowadzony, zarejestrowany - 24.700 zł. Zloty Stok, powiat ząbkowicki, tel. 074/817-53-21, 0605/10-95-65 GI0AK7YR

MERCEDES SPRINTER 216 FURGON, 2002 r., 181 tys. km, 2700 ccm, diesel, 160 KM, żółty, podwyższony, średni, Tiptronic, półki z tylu, hak do 2 t, zużycie paliwa 8 l/100 km, w kraju od 3 lat, stan bdb - 26.000 zł. Boleslawiec, tel. 0694/10-97-25 GI0C9YK3

MERCEDES SPRINTER 316 DOKA, 2002 r., 2700 ccm, CDI, niebieski, 7-osobowy, ABS, ASR, 2 airbagi, klimat., wspom. kierownicy, el. szyby, sprow. z Austrii, stan bdb - 42.700 zł. Brzeg, tel. 0668/37-20-76 GI979YRAL

MERCEDES SPRINTER, 2002 r., 2200 ccm, CDI, biały, podwyższony, przedłużony, stan bdb - 26.000 zł. Olszyna, powiat lubański, tel. 0605/67-21-21 GI07LW93

FOTO MERCEDES SPRINTER, 2002 r., średni, sprowadzony, zarejestrowany, ABS, RO, wspom. kier., sprzedam lub zamienię na Renaulta Kangoo, Peugeota Partnera, Citroena Berlingo, Opla Combo - 20.900 zł. Strzelin, tel. 0603/75-82-92, 0661/25-47-33 II0C7ARW

MERCEDES SPRINTER 211, 2002 r., CDI, biały, sprowadzony, przygotowany do rejestr., wewnątrz obity plytą, stan bdb - 22.800 zł. Środa Śląska, tel. 071/317-37-47, 0601/79-84-77 GI97N7A3C

FOTO MERCEDES SPRINTER 313 FURGON MAXI, 2002 r., 230 tys. km, 2200 ccm, CDI, 129 KM, biały, maks. wysoki i długi, wspomaganie kier., obrotomierz, immobilizer, filtr paliwa podgrzewany, fotel kierowcy regulowany, stan silnika i blacharki oraz techniczny bardzo dobry, faktura VAT - 28.800 zł możliwość rat. Ząbkowice Śląskie, tel. 0506/18-32-52, 0506/18-32-53, 0608/08-91-43 www.kalmar.autogielda.pl jerzymajerczyk@vp.pl KI0461050

MERCEDES SPRINTER 316, MAXI, 2003 r., 300 tys. km, 2700 ccm, CDI, biały, c. zamek, el. szyby, airbag, Webasto, wspom. kierownicy, 3-osobowy, dmc 3.5 t, zadbany, stan bdb, zarejestr., ważne OC i przegląd, nowe opony - 41.000 zł. Dzierżoniów, tel. 0723/31-75-53 GI0C9997

MERCEDES SPRINTER 213 DOKA, 2003 r., 219 tys. km, 2200 ccm, CDI, 7-osobowy, po liftingu, aluburty, zadbany, stan idealny - 34.000 zł. Nysa, tel. 0791/46-69-96, 0502/53-53-11 GI0A7AYY

MERCEDES SPRINTER 211, 2003 r., CDI, biały, sprowadzony, przygotowany do rejestr., wewnątrz obity plytą - 24.800 zł. Środa Śląska, tel. 071/317-37-47, 0601/79-84-77 GI97N7A3M

FOTO MERCEDES SPRINTER FURGON MAXI, 2003 r., 2200 ccm, CDI, 129 KM, grafitowy metalik, lad. 1.38 t, kupiony w kraju, zarejestr., 6-osobowy, ABS, wspom. kier., system przeciwpoślizgowy ASR, c. zamek, drzwi boczne przesuwne, reg. fotel kierowcy, obrotomierz elektroniczny, podgrzewacz paliwa, syg. pozostawionych świateł, halogeny, alarm, ESP - 33.700 zł możliwość rat. Ząbkowice Śląskie, tel. 0506/18-32-52, 0506/18-32-53, 0608/08-91-43 www.kalmar.autogielda.pl jerzymajerczyk@vp.pl KI0461060

MERCEDES SPRINTER 311, 2003/04 r., 137 tys. km, CDI, żółty, średni - 26.000 zł + oplaty. Wroclaw, tel. 0606/33-45-47 GI093NFX

MERCEDES SPRINTER 313 MAXI, 2004 r., 2200 ccm, CDI, zarejestr., ABS, ASR, airbag, wspom. kierownicy, hak, ważne OC i przegląd - 33.900 zł lub zam. na inny. Boleslawiec, tel. 0602/23-29-81 GI97PJRCM

MERCEDES SPRINTER 313 MAXI, 2004 r., 2200 ccm, CDI 130 KM, biały, zarejestr., oryg. lakier, kupiony w salonie, serwisowany, maks. długi i wysoki, 3-osobowy + 1300 kg, ABS, ASR, el. lusterka, bagażnik dachowy, EPC, opony zimowe, RO, stan idealny - 27.800 zł lub zamienię możliwe raty. Paczków, powiat oleśnicki, tel. 0606/50-19-62, 0600/73-67-13 GI0A7HPL

MERCEDES SPRINTER 313 MAXI, 2004 r., 184 tys. km, 2200 ccm, CDI, turkusowy, sprowadzony, przygotowany do rejestr., wewnątrz obity plytą, el. szyby, el. lusterka, c. zamek - 35.800 zł. Środa Śląska, tel. 071/317-37-47, 0601/79-84-77 GI97N7A37

MERCEDES SPRINTER MAXI BLASZAK, 2004 r., biały, stan idealny - 24 000 zł. Wolów, tel. 0692/40-61-93 GI97H9EWF

MERCEDES SPRINTER, 2004/05 r., 2700 ccm, TDI, długi, wysoki, 7-osobowy, zarejestr., ubezpieczony - 39.900 zł. Jelenia Góra, tel. 0605/14-58-94, 0604/35-22-07 GG94LCTEF

TIR SERWIS - P.T.H.U. "JERZY"

Naprawa główne i bieżące
DAF, MB, RENAULT,
IVECO, SCANIA i inne

Sprzedaż części nowych i używanych

Św. Katarzyna, ul. Główna 6
0694-410-545, 0601-758-239

● MERCEDES SPRINTER 313 CDI, 2005 r., 180 tys. km, 2200 ccm, 130 KM, biały, na 8 palet, I właśc., serwis., kupiony w polskim salonie, kabina sypialna + Webasto, zabudowa skrzyniowa z plandeką, ABS, ESP, regulacja świateł - 48.000 zł brutto, umowa kupna - sprzedaży. Chocz, powiat pleszewski, tel. 062/741-55-48, 0602/21-82-09 LI0398170

● MERCEDES SPRINTER 211 CDI, 2005 r., 178 tys. km, diesel, biały, ABS, ESP, airbag, el. szyby i lusterka, kabina tapicerowana, wzmocniona resory tylne - 49.000 zł brutto. Kalisz, tel. 0601/33-04-04 LI0342250

MERCEDES SPRINTER 313, 2005 r., 160 tys. km, 2200 ccm, CDI, biały, sprowadzony, przygotowany do rejestr., stan techn. bdb, wewnątrz obity plytą, bez wypadku - 34.800 zł. Środa Śląska, tel. 071/317-37-47, 0601/79-84-77 GI97N79YT

MERCEDES SPRINTER 313, 2005 r., 112 tys. km, 2200 ccm, CDI, biały, średni, klimatyzacja, ABS, wspom. kier., c. zamek, 1 pod. pow. kierowcy - 36 900 zł. Wroclaw, tel. 0510/89-80-88, 0501/46-53-95 GI974JMLT

MERCEDES SPRINTER 208, 2006 r., 124 tys. km, CDI, biały, sprow., przygotowany do rejestr., ABS, EBS, el. szyby, el. szyby, wewnątrz obity plytą, stan bdb, bez wypadku - 35.900 zł. Środa Śląska, tel. 071/317-37-47, 0601/79-84-77 GI97N79YE

MERCEDES VIANO BUS, 1998/99 r., 205 tys. km, 2300 ccm, turbo D, zielony, 6-osobowy, pelne wyposażenie, sprowadzony - 17.900 zł. Klodzko, tel. 0500/71-03-02 GI0C9H7X

MERCEDES VIANO EXTRA LONG, 2004 r., 265 tys. km, 2200 ccm, CDi, srebrny metalik, wersja „Ambiente", TCS, ABS, klimatronic przód i tył, ogrzewanie (przód i tył), jasna skórzana tapicerka, ESP, 4 airbagi, komputer, alufelgi, 8-osobowy, zarejestr. 1.5 roku w kraju, stan idealny, I-właśc. w kraju - 68.000 zł. Kalisz, tel. 0693/22-40-85 GI0C3TN7

MERCEDES VITO V-KLASSE, 1996 r., 2300 ccm, TDI, grafitowy met., 2 airbagi, el. szyby, ABS, ETS, hak, w ciąglej eksploat., ważne OC i przegląd - 14.800 zł. Wroclaw, tel. 0501/15-12-11 GI0AT4N9

MERCEDES VITO, 1997 r., 2300 ccm, diesel, granatowy, ciemne szyby, alufelgi, wspom. kierownicy, ABS, atrakc. wygląd, zadbane wnętrze, ważne OC i przegląd - 15.000 zł. Walbrzych, tel. 0506/50-40-64, 0791/41-45-56 GI0KFAE

MERCEDES VITO, 1997/98 r., 2300 ccm, TD, zielony metalik, stan bdb, garażowany, I właśc., 5-osobowy, wspom. kierownicy, el. lusterka, el. szyby, airbag, klimat., ABS, orurowany - 18.500 zł lub zamienię na samochód osobowy lub na koparko-ladowarkę. Kalisz, tel. 0721/12-88-80 GI09LXER

MERCEDES VITO, 1998 r., 2300 ccm, turbo D, turkusowy, 9-osobowy, alufelgi, stan idealny - 16.500 zł lub zamienię. Strzelin, tel. 0503/41-60-50 GI07P94H

MERCEDES VITO 110 BUS, 1998 r., 220 tys. km, 2300 ccm, TD, zielony, 5-osobowy, c. zamek, el. lusterka, wspom. kierownicy - 15.900 zł. Wtórek, tel. 062/738-10-79, 0605/29-25-27 GI0C3X3M

MERCEDES VITO, 1999 r., 2300 ccm, turbo D, bordowy, 9-osobowy - 16.000 zł + oplaty. Cieplowody, powiat ząbkowicki, tel. 0500/22-93-43 GI97KWHMR

MERCEDES VITO, 1999 r., 307 tys. km, 2200 ccm, CDI, 120 KM, srebrny met., automatic, 9-osobowy, airbag, wspom. kierownicy, klimat., temp. chlodzenia, Webasto, c. zamek, el. lusterka, ABD, ETS, EDC, tylne drzwi 2-skrzydlowe, I właśc., przyciemn. szyby, hak, stan idealny - 14.000 zł + oplaty. Glucholazy, powiat nyski, tel. 0781/83-28-27 GI09RYLA

MERCEDES VITO, 1999 r., 2300 ccm, turbo D, biały, 8-osobowy, c. zamek, hak, zarejestr. w kraju - 13.000 zł. Jelenia Góra, tel. 0607/16-23-20 GI0ACTHC

MERCEDES VITO V-KLASSE, 1999 r., 210 tys. km, 2200 ccm, CDI, srebrny, klocków ham., aluburty, c. zamek, airbag, skórzana tap., podgrz. fotele, rama do zabudowy + CD, lodówka, stolik, 6 foteli, bez wypadku, orurowany, el. lusterka i szyby, ogrzew. postojowe, zarejestr. - 29.700 zł. Klodzko, tel. 0601/49-90-31 GI0C34WP

MERCEDES VITO, 1999 r., 2500 ccm, diesel, biały, 7-osobowy, wspom. kierownicy, 2 kpl. kół (letn. i zim.) - 15.900 zł. Walbrzych, tel. 074/665-20-20, 0602/72-42-61 GI07XLK4

MERCEDES VITO V-KLASSE, 1999/00 r., 2200 ccm, CDI, srebrny met., oszklony, 5-osobowy, klimat., Webasto, el. lusterka i szyby, RO + CD, 2 airbagi, c. zamek, aluburty, ciemne szyby, hak, zarejestr., stan bdb - 16.900 zł. Środa Śląska, tel. 0728/87-24-52, 0693/16-46-94 GI0C9HNP

FOTO MERCEDES VITO 108, 2000/01 r., 180 tys. km, 2200 ccm, CDI, 82 KM, biały, serwisowany, książka serwisowa, ekonomiczny, c. zamek, wspom. kierownicy, zarejestr., kpl. dokumentacja, przegroda celna, RO - 14.900 zł. Świdnica, tel. 0888/32-85-06 cbdemsej@interia.pl II0A99PR

MERCEDES VITO 112, 2000/01 r., 161 tys. km, 2200 ccm, CDI, bordowy met., el. szyby, el. lusterka, c. zamek, automatic, immob., klimat., drewn. dodatki, 5-osobowy, oszklony, przyciemn. szyby, 5-drzwiowy, tylne drzwi otw. na boki - 16 200 zł. Trzebnica, tel. 0600/16-88-07 GI0MPCT

MERCEDES VITO BUS BLASZAK, 2001 r., 180 tys. km, 2200 ccm, CDI, biały, 3-osobowy - 19.900 zł. Klodzko, tel. 0500/71-03-02 GI0C9H7M

MERCEDES VITO 112, 2002 r., 211 tys. km, 2200 ccm, CDI, srebrny met., 2 airbagi, wyposażenie el., c. zamek, ABS, SRS, ABD, klimat., 6-osobowy, Webasto, zadbany, oszklony, bez wypadku, wspom. kierownicy - 23.800 zł. Kamienica, powiat nyski, tel. 0604/94-51-32 GI97HJL4M

MERCEDES VITO, 2002 r., 2200 ccm, CDI, żółty, klimat., Webasto, airbag, el. szyby i reg. lusterka, c. zamek, wspom. kierownicy, RO + CD, VAT do odliczenia, stan bdb - 19.900 zł. Wroclaw, tel. 0663/38-88-88 GI97MEPTW

FOTO MERCEDES VITO 112, 2003 r., 170 tys. km, CDI, zarejestrowany, ABS, aut. skrzynia bieg., c. zamek, el. szyby, el. lusterka, klimatyzacja, oszklony, pod pow., RO, wspom. kier., 6-osobowy, ESP, drzwi przesuwane z dwóch stron, ważne OC, Webasto - 30.000 zł. Glogów, tel. 0697/37-42-75 andrzejt@wp.pl II0C9KHT

MERCEDES VITO 111 BLASZAK, 2004 r., 500 tys. km, CDI, zarejestr. - 52.000 zł. Tel. 0515/32-63-41 GI0C9RWA

MERCEDES VITO 111, 2004 r., 220 tys. km, 2200 ccm, CDI, długi, do oplat - 8.000 EUR. Tel. 0790/62-88-22 GI0H9NJ

MERCEDES VITO 111 BLASZAK, 2004 r., CDI, długi, do oplacenia, nowy model, ks. serwisowa, okazja - 23.000 zł. Tel. 0790/62-88-22 GI0ACYAC

MITSUBISHI CANTER IZOTERMA, 1993 r., 258 tys. km, 3298 ccm, I właśc., serwisowany - 16.000 zł. Sarnowice, powiat nyski, tel. 077/431-55-78 po godz. 16, 0602/86-15-96 GI97KC9TW

MITSUBISHI CANTER SKRZYNIOWY, 1998 r., 250 tys. km, 2800 ccm, diesel, biały, wym. 5x2.2 m, dmc 3.5 t, koła bliźniacze - 25.500 zł lub z dźwigiem HDS - 33.500 zł. Żywiec, tel. 0604/17-67-58 GI97F77KN

MITSUBISHI CANTER KONTENER, 2004 r., 154 tys. km, 3000 ccm, turbo D, na 8 europalet, winda zalad., 3-osobowy, dmc 3.5 t, boczne drzwi rozsuwane - 55.000 zł. Lubin, tel. 0883/99-83-99 GI94NE77N

MITSUBISHI L200, 1994 r., 180 tys. km, 2500 ccm, turbo D, zielony, wspom. kierownicy, el. szyby, twardy dach, hak, zarejestrowany jako ciężarowy - 10.500 zł. Nowa Ruda, powiat klodzki, tel. 0512/46-69-17 GI0AK9YK

MITSUBISHI L300, 1991 r., 380 tys. km, 2500 ccm, diesel, niebieski met., stan db, do poprawek blacharsko-lakiem., w ciąglej eksploat. - 5.900 zł. Wrociszów, powiat nowosolski, tel. 068/388-71-94 po godz. 20 GI0CA4J9

NISSAN TRADE SKRZYNIOWY, 1997 r., 110 tys. km, 3000 ccm, TDI, biały, wym. 4.5x2 m, plandeka, owiewka, bliźniacze koła, dmc 3.5 t - 15.800 zł. Żywiec, tel. 0604/17-67-58 GI97F74WY

NISSAN VANETTE, 1992 r., 270 tys. km, 2400 ccm, benz., inst. gaz., zloty met., wspom. kierownicy, c. zamek + pilot, 2 kpl. kół (letn. i zim.), hak, welurowa tap., zarejestr. na 7 osób, zadbany, nie wymaga wkladu finansowego, ważny przegląd, po wymianie świec, filtrów i przewodów wys. napięcia, przegląd do grudnia 2010 r. - 3.990 zł. Wroclaw, tel. 0504/15-82-10 GI0AMEYW

NISSAN VANETTE, 1997 r., 240 tys. km, 2300 ccm, diesel, biały, bez wypadku, hak, nowe opony - 6.800 zł. Ostrów Wielkopolski, tel. 0666/84-56-35 GI04P7MX

NISSAN VANETTE, 2001/02 r., 170 tys. km, 2300 ccm, diesel, czerwony, 3-osobowy, drzwi przesuwne z dwóch stron, po wymianie rozrządu, stan bdb - 12.900 zł. Rawicz, tel. 0697/30-30-30 GI97KN3K3

NYSA 522 T, 1988 r., 2120 ccm, benz., inst. gaz., niebieski, stan db - 1.000 zł. Trzebnica, tel. 071/387-09-30, 0783/41-86-91 GI0C4W4E

OPEL COMBO, 1994 r., 1400 ccm, benz., inst. gaz., 2-osobowy - 3.900 zł. Wroclaw, tel. 0518/48-30-85 GI04XNW9

OPEL COMBO, 1997 r., 140 tys. km, 1700 ccm, diesel, biały, 2 pod. pow., wspom. kier. - 3.900 zł. Kobierzyce, powiat wroclawski, tel. 0501/85-00-87 GI09NW9Y

OPEL COMBO, 1999 r., 1400 ccm, benz., inst. gaz., czerwony, wspom. kierownicy, airbag, stan db - 7.500 zł. Środa Śląska, tel. 0503/13-99-85 GI97HCFRJ

OPEL COMBO, 2000 r., 1400 ccm, benz., inst. gaz., biały, wspom. kierownicy, 2-osobowy, stan bdb - 6.500 zł. Boleslawiec, tel. 0668/40-75-63, 0660/05-96-34 GI097PJT

OPEL MOVANO, 1999 r., 2500 ccm, diesel, biały, skrzyniowy, wym. skrzyni - dl. 3.5 m, szer. 2.15 m, lad. 1.460 kg, sprowadzony, zarejestr., po wymianie paska, olejów, nie wymaga żadnego wkladu finansowego, bez wypadku, stan bdb - 18.900 zł. Brzeg, tel. 0668/37-20-76 GG9433NRA

OPEL MOVANO, 1999 r., 2800 ccm, dTi, zielony met., 9-osobowy - 21.000 zł. Gostyń, tel. 0607/81-29-13 GI0CA4KY

OPEL MOVANO, 2000/01 r., 2800 ccm, dTi, niebieski, 5-osobowy, klimat., ściana grodziowa (możl. przestawienia), hak, RO, zadbany, zarejestr. - 22.500 zł lub zamienię na tańszy. Wykroty, powiat boleslawiecki, tel. 075/736-03-49, 0888/67-99-69 GI0AX97C

OPEL MOVANO KONTENER, 2001 r., 320 tys. km, 2800 ccm, TDI, biały, 8-paletowy - 23.000 zł. Tel. 0607/10-39-14 GI09LRER

OPEL MOVANO, 2001 r., 184 tys. km, 2800 ccm, idTD, biały, maks. długi i wysoki, podwyższony, stan bdb, el. szyby i reg. lusterka, hak, ABS, RO + CD - 16.000 zł. Klodzko, tel. 0790/26-48-05 GI0C9F9P

OPEL MOVANO DOKA, 2003 r., 2500 ccm, DTI, biały, 7-osobowy, ABS, wspom. kierownicy, sprow. z Austrii, ks. serwisowa - 34.900 zł. Brzeg, tel. 0668/37-20-76 GI979YR9Y

OPEL VIVARO, 2001 r., 180 tys. km, 1900 ccm, CDTI, 101 KM, biały, el. szyby, el. lusterka, c. zamek, airbag, hak, RM, ABS, serwo, 6-bieg., stan bdb, sprow., 3-osobowy - 17.800 zł. Polanica-Zdrój, powiat klodzki, tel. 0889/39-03-18 GI97R3H7K

OPEL VIVARO, 2004 r., 1900 ccm, diesel, 3-osobowy, el. szyby, el. lusterka, ABS, airbag, sprow. z Holandii - 19.900 zł. Świdnica, tel. 0601/75-74-69 GI0A9AAM

OPEL VIVARO, 2006 r., 1900 ccm, DCI, biały, sprowadzony, ABS, c. zamek, el. szyby, pod. pow., wspom. kier., 3-osobowy, 6-biegowy - 28.500 zł. Świdnica, tel. 0502/07-82-20, 0502/07-82-21 II07FK34

PEUGEOT BOXER, 1994 r., 210 tys. km, 2500 ccm, diesel, seledynowy, dmc 3.5 t, lad. 1.5 t, skrzynia lad. o wym. 3.5x2x1.75 m, 3-osobowy, hak, wspom. kierownicy, w ciąglej eksploat., stan idealny - 13.500 zł lub zam. na Renaulta Kangoo, Peugeota Partnera, D, w tej c. Oleśnica, tel. 0509/72-69-05 GI0C9YE4

PEUGEOT BOXER, 1995 r., 280 tys. km, 2000 ccm, diesel, szary, krótki, wysoki, do poprawek blacharskich, zarejestr., silnik sprawny - 5.500 zł. Chojnów, powiat legnicki, tel. 0502/21-93-15 GI0C7W7F

PEUGEOT BOXER SKRZYNIOWY, 1995 r., 260 tys. km, wiśniowy, skrzynia lad. o wym. 2x3.2 m, nowe opony, stan db, zarejestr., ubezpieczony - 9.600 zł. Jelenia Góra, tel. 0782/36-09-75 GI0A773R

PEUGEOT BOXER MAXI, 1995 r., 2500 ccm, diesel, po rem. blacharki, stan db, koła 16" - 5.900 zł. Świebodzice, powiat świdnicki, tel. 0695/13-47-70 GI09LWCA

PEUGEOT BOXER, 1995 r., 2500 ccm, diesel, biały, stan db, po wymianie silnika i olejów, podwójna kabina, zarejestrowany na 7 osób, dl. 2.6 m - 9.500 zł. Walbrzych, tel. 0697/91-52-21, 0691/59-93-80 GI049FJ4

PEUGEOT BOXER BUS, 1996 r., 250 tys. km, 2500 ccm, turbo D, biały, oszklony, RO, zarejestr. na 8 osób, wspom. kierownicy, el. szyby, el. lusterka, hak, Webasto, c. zamek, 6 foteli - 10.800 zł lub zamienię. Klodzko, tel. 0888/33-13-10 GG977MFYN

PEUGEOT BOXER, 1997 r., 1900 ccm, turbo D, biały, stan db - 10.000 zł. Dobroszyce, powiat oleśnicki, tel. 0510/14-84-95 GI0APKHH

PEUGEOT BOXER MAXI, 1997 r., 2500 ccm, diesel, zarejestr., stan db - 6.900 zł. Klępina, powiat zielonogórski, tel. 0668/39-60-03 GI0C9W3C

FOTO PEUGEOT BOXER FURGON, 1998 r., 232 tys. km, diesel, biały, bez wypadku, pelna dokument., I właściciel, serwisowany, sprowadzony, zarejestrowany, c. zamek, el. szyby, el. lusterka, podwyższony, wspom. kier., wysoki, średni, oryginalny przebieg - 8.800 zł do negocjacji. Podbrzezie Dolne, powiat nowosolski, tel. 0501/41-35-83 II0C9AMX

PEUGEOT BOXER BLASZAK MAXI, 1998/99 r., 300 tys. km, 2500 ccm, diesel, biały, opony zimowe, bez korozji, stan bdb, zarejestr., kupujący zwolniony z oplat skarbowych, wspom. kierownicy, przegroda celna - 7.700 zł. Klodzko, tel. 0601/62-21-37 GI04TA9A

PEUGEOT BOXER, 1999 r., 2500 ccm, diesel, zarejestr. - 11.500 zł lub zamienię. Cieplowody, powiat ząbkowicki, tel. 0500/22-93-43 GI977CMEX

PEUGEOT BOXER FURGON, 1999/00 r., 142 tys. km, 2500 ccm, diesel, granatowy, 3-osobowy, wspom. kierownicy, ściana grodziowa, lad. 1.500 kg - 8.200 zł. Olawa, tel. 0601/53-99-68 GG973WYYE

PEUGEOT BOXER, 1999/00 r., 2500 ccm, diesel, 3-osobowy, niski, wspom. kierownicy, przegroda celna, model 2000 po liftingu, techn. sprawny, stan db - 6.700 zł. Walbrzych, tel. 0604/62-70-89 GI0C9HAY

PEUGEOT BOXER BLASZAK, 2000 r., 1900 ccm, diesel, krótki, niski, oszklony do polowy, wspom. kierownicy, alarm, stan bdb - 10.500 zł lub zamienię. Oleśnica, tel. 0514/00-67-56, 0787/42-65-15 GI0CA3HC

PEUGEOT BOXER, 2001 r., 2800 ccm, HDI, biały, w kraju od roku, zarejestr., nowe opony 16" - 21.000 zł. Glogów, tel. 0604/47-72-21 GI97ELCN4

PEUGEOT BOXER SKRZYNIOWY, 2003 r., 240 tys. km, 2800 ccm, HDI, 128 KM, biały, aluburty, ABS, airbag, bez wypadku, świeżo sprowadzony - 21.900 zł. Klodzko, tel. 0889/93-44-99 GI97R3FW7

PEUGEOT BOXER FURGON, 2003 r., 246 tys. km, 2000 ccm, HDI, biały, lad. 1.5 t, bez wypadku, kupiony w kraju, I właściciel, serwisowany, zarejestrowany, pod. pow., wspom. kier., naprawy wykonywane na bieżąco, po wymianie sprzęgla, rozrządu i hamulców - 16.500 zł netto, faktura VAT. Legnica, tel. 0665/99-99-89 do godz. 16, 0607/30-09-09 do godz. 16 II0C7EK9

PEUGEOT BOXER MAXI, 2006 r., 100 tys. km, 2200 ccm, HDI, ABS, el. szyby, el. lusterka, pod. pow., sprowadzony, oplacony, przygotowany do rejestracji, 3-osobowy - 28.000 zł. Świdnica, tel. 0502/07-82-20, 0502/07-82-21 doma220@wp.pl II0AMEEP

FOTO PEUGEOT BOXER, 2009 r., 9 tys. km, 2200 ccm, diesel, biały, parktronic, hak, 6 biegów, klimatyzacja, kierownica wielofunkcyjna, reg. świateł, RO z CD/MP3, el. szyby, el. lusterka, immobilizer, centralny zamek, prawie nowy, 2 kluczyki, książka serwisowa, po oplatach, gotowy do rejestracji - 44.900 zł lub zamienię na tańszy. Rydzyna, powiat leszczyński, tel. 0511/33-11-66, 0511/33-11-88 www.autowega.autogielda.pl artur10@onet.pl KI0508860

PEUGEOT EXPERT BLASZAK BUS, 1996 r., 1900 ccm, TDI, biały, 2 osoby + skrzynia lad., drzwi boczne rozsuwane tylne 2-skrzydlowe, malo eksploatowany, zadbany, stan bdb - 9.000 zł lub zamienię na Daewoo Matiza, Hyundaia Atosa do 5.000 zł. Gryfów Śląski, powiat lwówecki, tel. 0600/85-83-77 GI97JPJFE

PEUGEOT EXPERT, 2000 r., 2000 ccm, HDI, 110 KM, granatowy, oszklony, 5-bieg., c. zamek, 2 airbagi, el. szyby, ABS, wspom. kierownicy, stan idealny - 10.600 zł. Namyslów, tel. 0608/39-94-83, 0604/21-83-82 GI0A79LX

PEUGEOT EXPERT BLASZAK, 2001 r., 140 tys. km, 1900 ccm, diesel, granatowy, zarejestr., ważne OC i przegląd, 2-osobowy - 15.000 zł. Wroclaw, tel. 0507/77-98-78 GG974NHPF

PEUGEOT J5, 1990 r., 2500 ccm, diesel, 3-osiowy, skrzyniowy, hydraul. podnoszony, sprow., brak biegu wstecznego, w ciąglej eksploat., do przewozu minikoparek na gąsienicach, na kat. B prawa jazdy, dl. skrzyni lad. 5 m, do malych poprawek blacharskich - 6.500 zł + oplaty. Zgorzelec, tel. 0607/46-82-20 GI97LHETT

PEUGEOT J5, 1992 r., 200 tys. km, 2500 ccm, diesel, biały, skrzyniowy, wym. skrzyni 3.5x2.0 m, aluburty, stan bdb, zarejestr., ważne OC i przegląd - 7.900 zł. Legnica, tel. 0600/80-59-92 GI09X3AX

PEUGEOT J5 SKRZYNIOWY, 1993 r., 2500 ccm, diesel, plandeka, wspom. kierownicy, aluburty, II właśc. w kraju, lad. 1640 kg, stan db - 9.500 zł. Zgorzelec, tel. 0607/46-82-20 GI97LHENX

FOTO PEUGEOT PARTNER, 1997 r., 1400 ccm, benz., biały, zarejestrowany, RO, wspom. kier., zarejestrowany w kraju jako ciężarowy, faktura VAT, marża, wspomaganie kierownicy, radioodtwarzacz, blokada skrzyni biegów - 6 300 zł do negocjacji. Świdnica, tel. 074/853-31-10, 074/853-31-10, 0793/22-04-40 www.bestcar.autogielda.pl komisbestcar@wp.pl KI0513830

PEUGEOT PARTNER, 1999 r., 189 tys. km, 1900 ccm, diesel, kabina 5-osobowa, oszklony, el. i oryg. przyciemn. szyby, c. zamek + pilot, 2 airbagi, klimat., hak, wspom. kierownicy, reg. kierownica, el. lusterka, sprow. z Belgii, I właśc. w kraju, zarejestr., stan bdb - 11.800 zł. Boleslawiec, tel. 0505/68-00-95 GI0AT3Y7

PEUGEOT PARTNER, 2000 r., 1900 ccm, diesel, sprow., wersja angielska, stan bdb, kpl. dokumentacja - 3.900 zł. Żurawice, powiat wroclawski, tel. 0888/26-44-23 GI07TCYE

PEUGEOT PARTNER, 2002 r., 195 tys. km, 2000 ccm, HDI, srebrny met., 5-osobowy, el. szyby, klimat., rozsuwane drzwi, 2 airbagi, po wymianie rozrządu, oleju, walków, napinaczy pasków i chlodnicy, do remontu belka skrętna, koszt naprawy ok. 700 zł, stan silnika bdb, zarejestrowany jako ciężarowy - 13.500 zł. Ligota Piękna, powiat trzebnicki, tel. 0665/63-81-97 GI0C4TP7

PEUGEOT PARTNER II HUSKY, 2004 r., 115 tys. km, 2000 ccm, HDI, niebieski metalik, z salonu, I właśc., oryginalny lakier, ks. serwisowa z ASO, bogata wersja, oszklony, boczne drzwi rozsuwane, 5-osobowy, klimat., ABS, ESP, 2 airbagi, kontrola trakcji, el. szyby i reg. lusterka, RO + CD, c. zamek + pilot, alarm, nowe opony, zadbany - 23.400 zł, możliwe raty lub zamienię. Paczków, powiat nyski, tel. 0724/36-89-94 GI09JAJY

PEUGEOT PARTNER, 2006 r., 1600 ccm, HDi, groszkowy metalik, oszklony, el. szyby, centr. zamek, ABS, airbagi, halogeny, po oplatach celno-skarbowych, gotowy do rejestr., drzwi obustr. otw. - 26.400 zł. Ostrów Wielkopolski, tel. 0603/87-71-16 GI0C3WYK

PEUGEOT PARTNER II TRENDY, 2007/08 r., 60 tys. km, 1600 ccm, HDI, szalwiowy met., I właśc., kupiony w salonie, bez wypadku, serwisowany w ASO, klimat., ABS, ESP, c. zamek, wspom. kierownicy, el. szyby i reg. lusterka, komputer, 4 airbag, 5-drzwiowy, halogeny, oryginalne radio, stan idealny - 33.900 zł. Klodzko, tel. 074/867-72-55, 0693/53-08-88, 0601/30-09-70 GI97F4RM3

POLONEZ CARGO, 1996 r., 1600 ccm, benz., przedłużony, 5-osobowy, dzielona tylna kanapa, kpl. opon zimowych - 1.490 zł lub zamienię na inny. Boleslawiec, tel. 0602/23-29-81 GG94CAMHF

POLONEZ TRUCK, 1995 r., 1600 ccm, benz., inst. gaz., 5-osobowy, zabudowany, aluburty, stan bdb - 1.600 zł. Olawa, tel. 0794/63-43-77 GI97NTY9M

POLONEZ TRUCK IZOTERMA, 1998 r., 1600 ccm, benz., zabudowany, wspom. kierownicy, nowe opony, techn. sprawny - 2.900 zł. Boleslawiec, tel. 0602/23-29-81 GI97PFFAM

POLONEZ TRUCK IZOTERMA, 1998 r., 1600 ccm, benz., zarejestr., nowe opony, wym. 200x150 cm - 2.900 zł. Boleslawiec, tel. 0790/33-84-48 GI97P47X7

RENAULT 340 MANAGER, 1991 r., ciągnik siodl., hydraul. do wywrotu - 12.500 zł. Szczepanów, powiat średzki, tel. 071/396-85-15, 0696/60-94-91 GI97N7C3M

RENAULT 390 MAGNUM, 2000 r. + naczepa Krone, 2004 r., rozsuwany dach, plandeka, na gwarancji - 55.000 zł/zestaw. Zielona Góra, tel. 0697/14-54-06 GI97RTRRE

RENAULT 400 PREMIUM, 1999 r., 420 tys. km, biały, klimat., pelne wyposaż., wspom. kierownicy, stan bdb, ciągnik siodl. - 32.500 zł lub zam. na VW Tourana. Brzeg, tel. 0500/29-23-30 GG9RWJLP

RENAULT KANGOO, 1998 r., 180 tys. km, 1200 ccm, benz., biały, kupiony w kraju, oszklony, 5-osobowy, przegląd do 2011 r., ubezpieczony, kratka - 7.500 zł. Zawonia, powiat trzebnicki, tel. 0697/85-78-59 GI0AMFFP

RENAULT KANGOO, 1999 r., 1400 ccm, benz., niebieski met., ABS, klimat., el. lusterka, c. zamek, 2 airbagi - 8.300 zł. Kamieniec Ząbkowicki, tel. 0667/76-78-68 GI0MKWL

RENAULT KANGOO, 1999 r., 1900 ccm, diesel, niebieski, zarejestr., ważne OC i przegląd - 65.000 zł. Kamienna Góra, tel. 0697/97-15-73 GI97LWF97

RENAULT KANGOO, 1999 r., 1900 ccm, diesel, 2-osobowy - 5.900 zł. Oborniki Śląskie, powiat trzebnicki, tel. 0605/20-85-09 GI0C9WM3

RENAULT KANGOO, 1999 r., 136 tys. km, 1400 ccm, bordowy metalik, 5-osobowy, el. lusterka, airbag, el. szyby, hak, c. zamek, RO, wspom. kierownicy - 7.100 zł. Walbrzych, tel. 0602/50-33-20 GI0AMAH7

RENAULT KANGOO, 1999 r., 1900 ccm, diesel, biały, 5-osobowy, wspom. kierownicy, c. zamek, stan bdb - 6.900 zł + oplaty. Żary, tel. 0889/99-38-84 GI97M3JW3

RENAULT KANGOO, 1999/00 r., 180 tys. km, 1900 ccm, diesel, żółty, 2-osobowy, drzwi boczne, zarejestr., oplacony - 6.200 zł. Klodzko, tel. 0601/62-21-37 GI0AK97A

RENAULT KANGOO, 2000 r., 150 tys. km, 1200 ccm, zarejestr., 5-osobowy, oszklony, boczne drzwi rozsuwane, hak, zarejestr., ciemne szyby, ważne OC i przegląd - 7.900 zł. Lubin, tel. 0887/42-32-00 GI97LWEAT

RENAULT KANGOO, 2000 r., 1400 ccm, benz., żółty, zarejestr. jako cięż.-uniwersalny, drzwi boczne rozsuwane z prawej strony, wersja 5-osobowa + kratka, ciemne szyby tylne, homolog. na dostawczy, faktura VAT, ważne OC i przegląd, możliwość wysłania zdjęć na e-mail - 6.500 zł. Wojkowice, powiat wroclawski, tel. 0698/14-41-22 allexy1@wp.pl GI97MJ4FJ

RENAULT KANGOO BLASZAK, 2001 r., 129 tys. km, 1900 ccm, diesel, biały, 2-osobowy, otw. dach, uchwyty na bagażnik, po wymianie rozrządu, wspom. kierownicy, zarejestr., kpl. kół zim. - 10 300 zł. Legnica, tel. 0694/99-36-05 GI97RTJXE

RENAULT KANGOO, 2001 r., 156 tys. km, 1900 ccm, diesel, biały, 5-osobowy, zarejestr jako cięż.-uniwersalny - 11.000 zł. Roztoka, powiat świdnicki, tel. 0663/37-49-30 GI97NHW9C

RENAULT KANGOO BLASZAK, 2002 r., 200 tys. km, 2500 ccm, dCi, biały, maks. przedłużony, ABS, wspom. kierownicy, 2-osobowy, homolog. na ciężarowy, sprowadzony, do opłat, kupujący zwolniony z akcyzy - 8.900 zł. Legnica, tel. 0609/51-39-82 GI97NLKMP

RENAULT KANGOO MULTISPACE, 2003 r., 147 tys. km, 1500 ccm, dCi, z salonu w kraju w grudniu 2009 r., zarejestrowany jako ciężarowy, 5-osobowy, oszklony, drzwi przesuwne z dwóch stron, drzwi tylne rozsuwane na boki, klimat., 2 airbagi, el. szyby, c. zamek, wspom. kierownicy, stan bdb, serwisowany w ASO, nowy silnik - 17.400 zł. Bolesławiec, tel. 0790/33-84-48 GI09ETKL

RENAULT KANGOO II FURGON, 2003/04 r., 1500 ccm, dCi, srebrny met., 2-osobowy, el. szyby, c. zamek, 2 airbagi, otw. tył dachu do przewozu długich ładunków, po liftingu, I właśc., do przewozu długich elementów, I właśc.. serwisowany, ekonomiczny, nowe paski - 13.800 zł, możliwe raty przez komis. Wałbrzych, tel. 0604/62-70-89 GI97FY3E7

RENAULT KANGOO, 2004 r., 97 tys. km, 1500 ccm, DCI, 80 KM, biały, ważny przegląd, zarejestr., bez wypadku, 2-osobowy - 11 500 zł. Ostrów Wielkopolski, tel. 0600/94-09-92 GI093PLE

RENAULT KANGOO II ALIZE, 2004 r., 1500 ccm, dCi, perłowoniebieski, z salonu, stan idealny, oryg. lakier, nowy model, 5-osobowy, 5-drzwiowy, klimat., ABS, SRS, ESP, el. szyby, el. lusterka, c. zamek + piloty, wspom. kierownicy, 2 airbagi, skórzana kier., alarm, RO z CD, nowe opony, boczne drzwi rozsuwane - 20.800 zł, możliwe raty lub zamienię. Paczków, powiat nyski, tel. 0724/36-89-94 GI97HT7WA

RENAULT KANGOO II ALIZE, 2004/05 r., 130 tys. km, 1500 ccm, CDI, biały, 5-osobowy, klimat., el. szyby, c. zamek, drzwi przesuwne z dwóch stron, 2 airbagi, kupiony w salonie, I właśc., lusterka i zderzaki w kolorze nadwozia, opłacony, stan idealny, kupujący zwolniony z opłat skarbowych - 19.200 zł możl. raty przez komis. Wałbrzych, tel. 0604/62-70-89 GI0APHWR

RENAULT KANGOO II KOMBI, 2004/05 r., 135 tys. km, 1500 ccm, DCI, biały, 5-osobowy, el. szyby, klimat., c. zamek, tylne szyby uchylane, drzwi rozsuwane z dwóch stron, zderzaki i lust. w kol. nadwozia, kupiony w salonie, nowe opony, stan idealny, zużycie paliwa 5 l/100 km, I rejestr. w 02.2005 r., I właśc. - 19.200 zł, możliwe raty przez komis. Wałbrzych, tel. 0604/62-70-89 GI0AH9N3

RENAULT KANGOO EXPRESS, 2004/05 r., 180 tys. km, 1500 ccm, CDI, czerwony, I właśc., garażowany, zużycie paliwa 5 l/100 km, relingi dach., hak, c. zamek, alarm, immob., alufelgi, Dipol, zwiększona ład., 2-osobowy, faktura VAT - 23.000 zł + VAT. Wrocław, tel. 0500/66-77-66 GG9THLH9

RENAULT KANGOO II BLASZAK, 2004/05 r., 1900 ccm, diesel, do sprowadzenia i opłacenia - 29.900 zł. Wrocław, tel. 0602/88-49-71 GI0C9HK4

RENAULT KANGOO, 2004/05 r., 50 tys. km, 1900 ccm, diesel, sprowadzony, do poprawek lakiern., jeżdżący, do opłacenia - 14.400 zł. Wrocław, tel. 0666/70-76-06 GG9H9XLA

RENAULT KANGOO, 2005 r., 150 tys. km, 1500 ccm, dCi, zielony met. 5-osobowy, oszklony, bez wypadku, airbag, ABS, wspom. kierownicy, c. zamek, RM, stan idealny - 17.700 zł. Rawicz, tel. 0782/02-00-33 GI0C94NR

RENAULT KANGOO, 2005 r., 1900 ccm, diesel, ekonomiczny, 1 pod pow., hak, RO, blaszak, zarejestrowany - 30.500 zł. Wrocław, tel. 0788/37-16-95 GI0CA7CW

RENAULT MASCOTT KONTENER, 2002 r., 2800 ccm, diesel, biały, sprowadzony, przygotowany do rejestr., wym. 4.2x2.3x2.2 m, stan techn. bdb - 26.800 zł. Środa Śląska, tel. 071/317-37-47, 0601/79-84-77 GI97N7A43

RENAULT MASTER, 1998 r., 235 tys. km, 2500 ccm, diesel, biały, przedłużony, podwyższony, ściana grodziowa, stan bdb - 8.900 zł. Tel. 062/734-91-93 GI0C9XH3

FOTO RENAULT MASTER, 1999 r., 228 tys. km, 2500 ccm, diesel, bez wypadku, sprowadzony, 1 pod. pow., przegroda celna, wspom. kier., krótki, niski, blaszak, silnik ładnie pracuje, zawieszenie w stanie bdb - 11.800 zł Mirsk, powiat lwówecki, tel. 0606/64-09-98 w godz. 7-17, 0600/05-33-82 II0C9HAH

RENAULT MASTER, 1999/00 r., 330 tys. km, 2800 ccm, TDI, biały, oszklony do połowy, el. lusterka i szyby, klimat., sprow. z Niemiec, hak, rama do zabudowy + CD + MP3, zarejestr. na 6 osób, stan bdb - 1.700 zł. Kłodzko, tel. 0605/54-18-88, 0607/53-68-33 GI0C9JFR

RENAULT MASTER, 2000 r., 2800 ccm, diesel, sprowadzony - 14 500 zł. Mirsk, powiat lwówecki, tel. 0502/65-38-04 GI07C7A3

RENAULT MASTER, 2000 r., 2800 ccm, dTi, biały, ważne OC i przegląd - 21.000 zł lub zamienię. Rawicz, tel. 0501/65-30-79 GI97HCHCH

RENAULT MASTER, 2001 r., 2800 ccm, TDI, 140 KM, długi, maks. wysoki, zarejestr., ubezpieczony - 16.990 zł lub zamienię na inny. Jelenia Góra, tel. 0604/35-22-07, 0605/14-58-94 GI97L9X94

RENAULT MASTER KONTENER, 2001 r., 2800 ccm, TDI, biały, na 8 palet - 23.000 zł. Oborniki Śląskie, powiat trzebnicki, tel. 0607/10-39-14 GI0A9LT7

RENAULT MASTER, 2002 r., 150 tys. km, 2800 ccm, DCi, biały, 3-osobowy, skrzynia aluminiowa 4 m x 2 m, wspom. kierownicy, airbag - 28.000 zł. Goszczanow, tel. 0601/66-70-45 GI0C3X4C

RENAULT MASTER, 2004 r., 180 tys. km, 2500 ccm, CDI, biały, wspom. kierownicy, c. zamek, podwyższony, maks. długi, stan bdb, zarejestr., faktura, nowy model - 21.500 zł. Kłodzko, tel. 0609/22-15-66 GI0C9FA3

RENAULT MASTER, 2004 r., 2500 ccm, dCi, zarejestr., bez wypadku, oryg. lakier, skrzyniowy, plandeka, aluburty, skrzynia ład. o wym. 4.16x2,15x2.32, 3-osobowy + 1490 kg, nowy model, spoiler dachowy, 6-bieg., airbag, ABS, el. lusterka, podłokietnik, serwisowany, zadbany - 31.800 zł lub zamienię możliwe raty. Paczków, tel. 0606/50-19-62, 0600/73-67-13 GI0CA3JC

RENAULT MASTER, 2005 r., I właśc., klimat., el. szyby, plandeka, airbagi, przedłużony, hak - 32.000 zł. Głogów, tel. 0888/88-20-99, 076/831-17-63 GI04CKPC

FOTO RENAULT MASTER L2 H1 SKRZYNIOWY, 2005/06 r., 2463 ccm, dCi, biały, ład. 1583 kg, pełna dokument., I właściciel, sprowadzony, zarejestrowany, ABS, c. zamek, el. szyby, el. lusterka, przedłużony, wspom. kier., obrotomierz, sygnalizacja pozostawionych świateł, szyby atermiczne, hak, stan bardzo dobry, w kabinie 3 miejsca - 32.700 zł możliwośc rat. Ząbkowice Śląskie, tel. 0506/18-32-52, 0506/18-32-53, 0608/08-91-43 www.kalmar.autogielda.pl jerzymajerczyk@vp.pl KI2086459

RENAULT MASTER MAXI, 2006 r., 3000 ccm, dCi, biały, 3-osobow, 2 airbagi, 6-biegowy, nowe wtryskiwacze i pompa wspom. kier., po wymianie oleju i filtrów - 37.000 zł lub zam. na osobowy. Kąty Wrocławskie, tel. 071/316-61-69, 0605/62-00-07 GI97R7LR9

RENAULT MASTER BUS, 2006 r., 180 tys. km, 2500 ccm, dCi, czarny, RO oryg., ABS, tempomat, klimatronic, airbag, c. zamek, ład. 1.85 t - 32 000 zł. Trzebnica, tel. 0605/46-03-54 GI0CA3W9

RENAULT MASTER 3300, 2007 r., 30 tys. km, 2800 ccm, dCi, biały, zarejestrowany, ABS, el. szyby, el. lusterka, pod. pow., wspom. kier., stan idealny, oryginalne radio - 43.500 zł faktura VAT - marża. Świdnica, tel. 0502/07-82-20, 0502/07-82-21 pazdziora7@o2.pl II0AMEEN

RENAULT MESSENGER WYWROTKA, 1996 r., nowe opony, sprow. z Francji - 18.500 zł. Bielice, powiat namysłowski, tel. 0600/89-37-47 GG977F7AY

RENAULT MIDLUM 12-180, 2000 r., firanka, winda załad. - 33 000 zł. Opole, tel. 0600/89-37-47 GI0C7LPF

RENAULT MIDLUM SKRZYNIOWY, 2001 r., 4115 ccm, dCi, 150 KM oplandekowany, przedłużony, dmc 7500 kg, z salonu w kraju, ABS, szyberdach, el. szyby, oryg. RO, nowe filtry, wspom. kierownicy, ważne OC i przegląd, stan bdb - 34.900 zł lub zam. na mniejszy. Bolesławiec, tel. 0602/23-29-81 GG9XXMMR

FOTO RENAULT PREMIUM CIĄGNIK SIODŁOWY, 1999 r., diesel, sprowadzony, ABS, el. szyby, 2 osie, na poduszkach powietrznych, Webasto, nowa hydraulika, sprawny ogranicznik prędkości, po wymianie sprzęgła, klocków hamulcowych, tłumika, dokumentacja Euro 2, stan bardzo dobry (2 sztuki) - 24.900 zł do negocjacji. Wrocław, tel. 0507/52-37-17 II0ARAPE

RENAULT PREMIUM, 2003 r., 470 tys. km, 480 ccm, ciągnik siodł., Webasto, opony 315x70, bieżnik 95%, pełne wyposaż. elektr., stan bdb, z salonu w kraju, zarejestr., kpl. dokumentacja - 52.900 zł. Wrocław, tel. 0602/67-22-41 GI0C9WAN

RENAULT PREMIUM, 2005 r., 403 tys. km, retarder, ciągnik siodł., telefon, Webasto, opony 315x80, bieżnik 95%, stan idealny, sprow., opłacony - 65.000 zł. Wrocław, tel. 0602/67-22-41 GI0C9WAH

RENAULT RAPID, 1993 r., 1900 ccm, diesel, 5-osobowy, stan db, opłacony, zarejestr., hak - 2.200 zł. Łagiewniki, powiat dzierżoniowski, tel. 0693/40-17-12, 074/893-96-82 GI0AR4C3

RENAULT RAPID, 1994 r., 150 tys. km, 1600 ccm, diesel, biały, izoterma, stan bdb - 1.700 zł + opłaty. Chojnów, powiat legnicki, tel. 0513/70-94-71 GI94MEC3N

RENAULT RAPID, 1994 r., 150 tys. km, 1900 ccm, diesel, biały, stan bdb - 2.900 zł. Zgorzelec, tel. 0692/83-14-71 GI0A79WH

RENAULT S 135 MIDLINER, 1999 r., 145 tys. km, wym. 5.20x2.20x2.20 m - 22.500 zł. Opole, tel. 0600/89-37-47 GI0C7LPM

RENAULT TRAFIC, 1990 r., 89 tys. km, 1700 ccm, benz., inst. gaz., bordowy, zarejestr., ważne OC, butla o poj. 140 l, w kraju od 2005 r., przewoził kwiaty - 2.700 zł. Wrocław, tel. 0501/42-91-89 GI0C3TPF

RENAULT TRAFIC, 1991 r. - 3.000 zł. Wałbrzych, tel. 0606/16-24-23 GI0APMKL

RENAULT TRAFIC BLASZAK, 1992 r., 2100 ccm, diesel, biały, zarejestr. - 2.900 zł lub zam. na osobowy. Jedlina-Zdrój, powiat wałbrzyski, tel. 0502/50-51-06, 074/845-54-55 GI949R7TK

RENAULT TRAFIC, 1992 r., 2500 ccm, czerwony, 6-osobowy, od pół roku w kraju, zarejestr., maks. przedłużony i podwyższony - 7.800 zł. Paczków, powiat nyski, tel. 0606/15-33-85 GI94CNXPJ

RENAULT TRAFIC, 1992 r., 2500 ccm, diesel, oszklony - 3.200 zł. Wrocław, tel. 0508/49-53-34, 0798/92-48-69 GI0C9YLP

RENAULT TRAFIC BLASZAK, 1992 r., 107 tys. km, 2500 ccm, diesel, 3-osobowy, stan bdb - 5.500 zł. Wrocław, tel. 0504/20-18-36 GG977EWCL

RENAULT TRAFIC, 1992 r., 1800 ccm, benz., zarejestr. w kraju, stan bdb - 3.000 zł. Złotoryja, tel. 0796/31-77-30 GI0C3HKA

RENAULT TRAFIC, 1993 r., 2500 ccm, diesel, ład. 1160 kg, zabudowany - 1.500 zł. Burkatów, powiat świdnicki, tel. 0667/75-48-48, 0691/91-90-94 GI97HRPTN

RENAULT TRAFIC FURGON, 1998 r., 110 tys. km, 2100 ccm, diesel, niebieski, 3-osobowy, zarejestrowany, wspom. kier., airbag, 5-bieg., stan bdb - 11.800 zł, możl. raty lub zamienię. Prusice, powiat trzebnicki, tel. 0601/79-29-77, 0602/31-83-51 GI979YP4H

RENAULT TRAFIC, 1998/99 r., 165 tys. km, 1900 ccm, diesel, biały, wspom. kier., stan bdb, hak, sprowadzony, zarejestrowany - 7.500 zł. Trzebnica, tel. 071/387-13-75, 0606/77-92-47 GI9JR4L9

RENAULT TRAFIC, 2002 r., 182 tys. km, 1900 ccm, dCi, biały, bezwypadkowy, 9-cio osobowy, oszklony, książka serwisowa, ABS, airbag, wspomaganie, centralny zamek + pilot, RM CD, stan idealny, po opłatach, koszt rej. 250 zł - 23.900 zł. Rawicz, tel. 0782/02-00-33 GI04P9EH

SCANIA 124, 1997 r., 980 tys. km, benz., biały, ciągnik siodłowy, na poduszkach, kabina CR19, skrzynia biegów GRS 900 + retarder, centralne smarowanie, ABS, klimat., spojlery, stan bdb - 27.000 zł. Wrocław, tel. 0609/65-59-97

SCANIA 124, 1997 r., 990 tys. km, diesel, biały, ciągnik siodłowy, na poduszkach, kabina CP19, skrzynia biegów GRS900 + retarder, ABS, klimat., stan bdb - 23.000 zł. Wrocław, tel. 0609/65-59-97

SCANIA 124, 1998 r., 400 KM, ciągnik siodl. - 30 000 zł. Sobótka, powiat wrocławski, tel. 0603/48-13-09 GI97FPEHJ

SCANIA 124 L360, 1998 r., stan bdb - 29.900 zł. Strzelce Opolskie, tel. 0502/63-06-91 GI94PRMRT

SCANIA 143R450 CHŁODNIA, 1996 r., 850 tys. km, diesel, czerwony, 3-osiowy, na 21 europalet, winda załad., ogrzew. postojowe, kabina sypialna, stan bdb, dmc 23.500 kg - 56.000 zł brutto. Żabice, powiat polkowicki, tel. 0695/05-35-45 GI0C97YM

SCANIA 144 L 530V8 TOPLINE, 2000 r., ciągnik siodłowy, spoilery, mało eksploatowany w kraju, hydraul. do wywrotu, pełne wyposaż. elektr., klimat., retarder, I kierowca, stan techn. i wizualny bdb - 42.000 zł. Przylesie, powiat brzeski, tel. 077/412-41-00 w godz. 8-17, 0502/61-54-44 baurs@interia.pl GI04XMNT

SCANIA R124, 1999 r., Webasto, opony 315x70, CB-radio, 2 łóżka, z salonu w kraju - 42.900 zł. Wrocław, tel. 0602/67-22-41 GI0C9WCF

SCANIA R144, 1999 r., 460 KM, V8, skrzynia ład. i plandeka, 2 zaczepy - 55.900 zł lub z przyczepą 3-osiową - 91.000 zł. Wrocław, tel. 0602/67-22-41 GI0C9WCY

SCANIA R420, 2005 r., 603 tys. km, 420 KM, Euro 4, retarder, Webasto, opony 315x70, klimat., lodówka, centr. smarowanie, TC, EBS, stan bdb, sprow., opłacony - 123.000 zł. Wrocław, tel. 0602/67-22-41 GI0C9WC9

SEAT INCA, 1998 r., 250 tys. km, 1400 ccm, benz., inst. gaz., biały, po rem. silnika, c. zamek, wspom. kierownicy - 6.200 zł. Wrocław, tel. 0790/42-57-76 GI0ARA9J

SEAT INCA BLASZAK, 2001 r., 195 tys. km, 1900 ccm, SDI, biały, pierwsza rej. w 2002 r., ważne OC i przegląd, stan bdb, oryg. przebieg, ekonomiczny, drzwi tylne skrzydełkowe (oszklone), RO, opony zimowe, stan silnika bdb, b. zadbany, atrakc. wygląd, faktura VAT (pełne odliczenie), możliwość wysłania zdjęć na e-mail - 7 000 zł, możl. raty. Wojkowice, powiat wrocławski, tel. 0698/14-41-22 allexy1@wp.pl GI07FPEF

STAR 1142, 1996 r., 240 tys. km, turbo D, niebieski, aluburty, ważne OC i przegląd, stan bdb - 11 500 zł. Wrocław, tel. 0794/79-46-94 GI97EPAFT

STAR 1142 SKRZYNIOWY, 1997 r., aluburty, nowe opony, zarejestr., stan bdb - 13.500 zł. Kluczbork, tel. 0785/92-74-68 GI97KMYEW

STAR 244, 1978 r., zarejestr. jako pojazd specjalny, dł. ramy 5 m, do zabudowy - 8 400 zł. Bolesławiec, tel. 0602/23-29-81 GI97JH9XC

STAR 244, 1981 r., stan db, po remoncie kabiny, ważne OC i przegląd, nowe akumulatory, wciągarka, obrotnica klonicowa + dużo części - 5.500 zł. Piotrów, powiat żarski, tel. 0608/15-03-35 GI07THYN

STAR 742 SKRZYNIOWY, 1995 r., czerwony, na 13 europalet, 2 nowe opony i akumulatory, stan db - 6.300 zł. Strzegom, powiat świdnicki, tel. 0601/92-49-04 GI97RAP3F

FOTO STEYR 1291 WYWROTKA, 1984 r., diesel, czerwony, import Austria, wywrót na 3 strony, napęd 4x4, stan techniczny idealny, po kapitalnej odnowie powłok lakierniczych, moc 280 KM, skrzynia ZF 16, pełna oferta firmy na stronie www.eventus.home.pl - 33.000 zł. Markowice, powiat nyski, tel. 0600/10-63-06, Austria, 0043/66-49-92-36-03 www.eventus.autogielda.pl damian.polanski@op.pl KI1631699

FOTO STEYR 18S26 WYWROTKA, 1994 r., 336 tys. km, diesel, sprow. z Austrii, stan techn. i wizualny idealny, 260 KM, najmocniejszy i b. oszczędny silnik, na podzespołach Mana, stan opon 80%, nowa hydraulika wywrotu, dodatkowo wyciszony, pełna oferta firmy na stronie www.eventus.home.pl - 43.000 zł. Markowice, powiat nyski, tel. 0600/10-63-06, Austria, 0043/66-49-92-36-03 www.eventus.autogielda.pl damian.polanski@op.pl KI0368949

FOTO STEYR 19S24, 1990 r., diesel, napęd 4x2, sprow. z Austrii, nieeksploatowany w kraju, wywrotka na 3 strony, b. oszczędny, 240 KM, skrzynia biegów ZF (16-biegowa), po odnowie powłok lakierniczych, gotowy do rejestracji, dodatkowo oferujemy korzystne finansowanie, www.eventus.home.pl - 32 000 zł. Markowice, powiat nyski, tel. 0600/10-63-06, Austria, 0043/66-49-92-36-03 www.eventus.autogielda.pl damian.polanski@op.pl KI0368959

FOTO STEYR 19S27 WYWROTKA, 1993 r., diesel, import Austria, 3-stronna wywrotka, dźwig zakabinowy HDS Palfinger PK5800, stan bdb, książka serwisowa, pełna oferta firmy na stronie www.eventus.home.pl - 62.000 zł. Markowice, powiat nyski, tel. 0600/10-63-06, Austria, 0043/66-49-92-36-03 www.eventus.autogielda.pl damian.polanski@op.pl KI0368899

FOTO STEYR 19S32 WYWROTKA, 1994 r., 480 tys. km, diesel, pojazd importowany, zarejestrowany w kraju, opony 90%, dźwig zakabinowy HDS, udźwig 3.5 t, silnik 320 KM, skrzynia biegów ZF (2 x 8 biegów), napęd 4x4, blokada mostów, technicznie bdb, pełna oferta firmy na stronie www.eventus.home.pl - 59 000 zł. Markowice, tel. 0600/10-63-06, Austria, 0043/66-49-92-36-03 www.eventus.autogielda.pl damian.polanski@op.pl KI0610899

FOTO STEYR 19S36, 1994 r., 380 tys. km, diesel, sprow. z Austrii, nieeksploatowany w kraju, ABS, centr. smarowanie, aluminiowa wywrotka, stan techn. oraz optyczny idealny, oferujemy korzystne finansowanie pojazdów, pełna oferta firmy na stronie www.eventus.home.pl - 43.000 zł. Markowice, tel. 0600/10-63-06, Austria, 0043/66-49-92-36-03 www.eventus.autogielda.pl damian.polanski@op.pl KI0368969

SUBARU LIBERO, 1992 r., 1140 ccm, benz., biały, napęd 4x4, 5-drzwiowy, szyberdach, 3-osobowy (mogą być 4 osoby + stolik), b. funkcjonalny, w kraju od 20.04.2006 r., ważny przegląd - 8.750 zł. Paczków, powiat nyski, tel. 0606/15-33-85 GG9FH99P

VOLVO FH12, 1995 r., 730 tys. km, 12000 ccm, 380 KM, czerwony, 4x2, Globetrotter, pełne wyposaż. elektr., spoilery, centr. smarowanie, nowe akumulatory, Webasto + franka Samro (1994 r.), podnoszona oś, ABS, zadbany, nie wymaga wkładu finansowego, 2 baki - 40.000 zł. Trzebnica, tel. 0605/55-58-60 GI0CA3CR

VOLVO FM290 KONTENER, 1998 r., 570 tys. km, wym. 8.10x2.45x2.45 m, winda załad., dmc 18 t - 45.000 zł. Opole, tel. 0600/89-37-47 GI0C7LP9

VOLVO VNL64 TT, 1998 r., 175 tys. km, ciągnik siodł. 3-osiowy, hydraulika, kabina Integral Sleeper, napęd 6x4 + naczepa Brandys, wywrotka, rok prod. 1994, 2 osie - 82.000 zł. Zgorzelec, tel. 0507/08-88-37, 0507/08-88-38 GG9JY47X

VW CADDY, 1996/97 r., 116 tys. km, 1900 ccm, SDI, 5-osobowy, oszklony, wspom. kierownicy, 2 airbagi, RO z CD, nowe opony, reg. kierownica, I właśc. w Niemczech, zadbany - 6.900 zł + opłaty. Sobótka, powiat wrocławski, tel. 0662/78-66-60 GI97RTTHW

VW CADDY, 1997 r., 178 tys. km, 1400 ccm, benz., biały, 4-osobowy, wspom. kierownicy, blokada skrzyni bieg., zadbany - 6.200 zł lub zamienię. Paczków, powiat nyski, tel. 0606/43-14-25 GI97LTPXJ

VW CADDY, 1999 r., 1900 ccm, TDI, 5-osobowy, ABD, c. zamek, el. szyby, sprow., zarejestr. - 12.500 zł. Krapkowice, tel. 0601/43-44-74 GI09JKXN

VW CADDY, 2004 r., 169 tys. km, 1900 ccm, TDI, srebrny met., klimatyzacja, el. lusterka, halogeny, 2 airbagi, c. zamek, RO, nawigacja, ks. serwisowa, ABS, komputer, zarejestr. - 29.900 zł. Oborniki Śląskie, powiat trzebnicki, tel. 0502/24-75-00 GI0CA47P

VW CADDY, 2005 r., 1600 ccm, benz., srebrny met., sprowadzony, stan bdb, klimat., el. szyby, 5-osobowy, drzwi rozsuwane, b. ekonomiczny - 31.500 zł. Lasówka, powiat kłodzki, tel. 074/811-90-02 lukaszq36@interia.pl GI97CLCJJ

VW CADDY LIFE, 2006 r., 53 tys. km, 1900 ccm, TDI, srebrny met., klimat., 4 airbagi, ABS, ESP, el. szyby, RO, el. lusterka, alufelgi, hak - 36 100 zł. Wałbrzych, tel. 0602/50-33-20 GI09JA7C

VW CADDY, 2008/09 r., 1900 ccm, SDI, wiśniowy, przebieg 1.400 km, 2-osobowy, dużo dodatków, garażowany - 54.000 zł + VAT. Wrocław, tel. 0500/66-77-66 GI0A7LHP

VW CRAFTER, 2006/07 r., 224 tys. km, 2500 ccm, TDI, biały, klimat., maks. długi i wysoki, stan bdb, el. szyby i reg. lusterka, ABS, ESP, RO + CD, pełna ściana grodziowa - 50.000 zł. Kłodzko, tel. 0609/22-15-66 GI0C9F9F

VW LT 28 MAXI, 1990 r., 2400 ccm, diesel, zarejestr., ważny przegląd do 12.2010 roku, OC do 05.2010 roku, stan bdb, bez korozji - 5.700 zł lub zamienię. Wrocław, tel. 0663/38-88-88 GI97P47YF

VW LT 28, 1991 r., 2400 ccm, diesel, żółty, wysoki, przedłużony, hak, po rem. silnika - 5.000 zł. Wrocław, tel. 0504/20-18-36 GI07FE3A

VW LT 28, 1991 r., 2400 ccm, benz., inst. gaz., żółty, 9-osobowy, hak do 2 t, ważne OC i przegląd do 06.2010 r., 2 kpl. kół - 7.000 zł. Wrocław, tel. 0502/11-35-39 GI0C4PXY

VW LT 28, 1991 r., 190 tys. km, 2400 ccm, pełny wtrysk, biały, przegroda celna, oszklony, krótki, niski, w kraju od 3 lat, bez korozji, oryg. lakier, ważne OC i przegląd - 4.000 zł. Ząbkowice Śląskie, tel. 0609/01-69-97 GI94NRN97

VW LT 28 MAXI, 1993 r., 2400 ccm, diesel, 3-osobowy, wspom. kierownicy, hak, oszklony, ważne OC i przegląd, stan db - 8.500 zł lub zam. na mniejszy. Kłodzko, tel. 0697/16-13-23 GI0C977P

FOTO VW LT 28 BLASZAK, 1993 r., 281 tys. km, diesel, biało-niebieski, maksymalnie długi, ład. 1 t, bez wypadku, pełna dokument., zarejestrowany, przedłużony, wspom. kier. - 5.850 zł cena netto. Piechowice, powiat jeleniogórski, tel. 0512/11-77-75 magdalena.zamlynny@wp.pl II0C9HC9

VW LT 28 BLASZAK, 1994 r., 2400 ccm, turbo D, stan bdb - 6.500 zł. Jelenia Góra, tel. 0602/80-03-11 GI0APNAH

VW LT 28 MAXI, 1994 r., 187 tys. km, 2400 ccm, diesel, biały, wspom. kierownicy, el. reg. i podgrz. lusterka, el. szyby, reg. fotel kierowcy, długi, wysoki, dmc 3.5 t, techn. sprawny - 10.500 zł do uzgodnienia. Kłodzko, tel. 0601/49-69-64 GI94P4CER

VW LT 28, 1996 r., 240 tys. km, 2500 ccm, TDI, zielony, ważne przegląd i OC, przedłużony, zarejestr. - 17.900 zł. Lubin, tel. 0668/01-84-38 GG9R7NPJ

VW LT 28 BLASZAK, 1998 r., 285 tys. km, 2500 ccm, diesel, biały, 3-osobowy, średni, maks. wysoki, zadbany, po wymianie oleju, klocków ham., wspom. kierownicy, ABS, zarejestr., ważne OC i przegląd 2011 r. i ubezpieczony, nie wymaga wkładu finansowego - 13.900 zł. Złotoryja, tel. 0516/18-68-83, 076/878-31-96 GI0AX3LK

VW LT 28, 2004 r., 146 tys. km, 2500 ccm, TDI, biały, bez wypadku, 3-osobowy, blaszak, wym. 250x170x170 cm, wspom. kierownicy, ABS, EBD, RO, ks. serwisowa, nieeksploat. w kraju, I rej. 11.2004 r., wyłożony płytą, zarejestrowany, stan idealny - 33.200 zł. możl. raty lub leasing. Lwówek Śląski, tel. 0602/76-82-98, 0603/74-73-17 GI94CMNKX

VW LT 35, 1988 r., diesel, podwójna kabina na kołach bliźniaczych, wym. 260x210 cm, ważny przegląd do 2011 roku, w ciągłej eksploat., stan dobry - 6.600 zł. Ramułtowice, powiat średzki, tel. 0601/74-05-50, 0504/98-86-54 GI0C9FYJ

VW LT 35 SKRZYNIOWY, 1991 r., 260 tys. km, 2400 ccm, benz., żółty, wym. 250x200 cm, podwójna kabina, stan bdb - 13.600 zł. Strzegom, powiat świdnicki, tel. 0601/92-49-04 GI97RAP4C

VW LT 35 BLASZAK, 1994 r., 2400 ccm, diesel (1W), żółty, 3-osobowy, podwyższony, skrzynia ład. (wys. 190 cm, szer. 190 cm, dług. 340 cm), ład. 1625 kg, wspom. kierownicy, techn. sprawny, w ciągłej eksploat. - 8.000 zł. Wrocław, tel. 071/341-56-58, 0600/71-28-00 GI94PMX4T

VW LT 35 BLASZAK, 1998 r., 2500 ccm, TDI, biały, kabina 3-osobowa, średni, nowe opony i zawieszenie, RO, ABS, bez wypadku, ściana grodziowa - 15.800 zł. Kamienica, powiat nyski, tel. 0604/94-51-32 GI97CFCKK

VW LT 35, 1998 r., 270 tys. km, 2500 ccm, TDI, ład. 1000 kg, wspom. kierownicy, ABS, c. zamek, 3-osobowy, tylne drzwi oszklone, po wymianie rozrządu, hak, airbag, RO, przedłużony, niski, boczne drzwi rozsuwane - 17.800 zł lub zamienię. Legnica, tel. 0601/26-07-97, 076/721-38-95 GG9H9XCH

VW LT 35 MAXI, 1999 r., 180 tys. km, 2500 ccm, TDI, biały, maksymalnie długi i wysoki - 25.000 zł do negocjacji. Tyniec Mały, powiat wrocławski, tel. 0603/66-97-27 GI0AR4JW

VW LT 35 MAXI, 2000 r., 290 tys. km, 2500 ccm, TDI, 109 KM, biały, ABS, ASR, airbag, wspom. kierownicy, zarejestr., ubezpieczony, faktura - 22.500 zł. Legnica, tel. 0609/51-39-82 GI97MAPWL

VW LT 35, 2002 r., 190 tys. km, 2500 ccm, TDI, biały, klimat., el. reg. lusterka, ABS, ESP, airbag, maks. długi i wysoki, stan bdb - 25.000 zł. Kłodzko, tel. 0790/26-48-05 GI0C9FAH

VW LT 35, 2003 r., 260 tys. km, 2500 ccm, TDI 109 KM, biały, maks. wysoki, średniodługi, ABS, el. lusterka, EBD, wspom. kierownicy, stan bdb, sprow., dmc 3.5 t, ład. 1600 kg - 24.800 zł. Legnica, tel. 0609/51-39-82 GI0C9779

VW LT 35, 2003 r., 444 tys. km, 2500 ccm, diesel, biały, bez wypadku, kupiony w kraju, zarejestrowany, ABS - 28.000 zł cena do negocjacji. Żary, tel. 068/479-22-22 II0C3HFM

VW LT 35, 2004 r., 180 tys. km, 2500 ccm, TDI, biały, maks. wysoki i długi, wspom. kierownicy, c. zamek, 3-osobowy - 33.000 zł. Kłodzko, tel. 0790/26-48-05 GI0C9FAC

VW LT 35, 2004 r., 2500 ccm, TDI, granatowy met., blaszak, wspom. kierownicy, ABD, 3-osobowy, ks. serwisowa, serwisowany w ASO, el. szyby, RO z CD - 42.800 zł. Opole, tel. 077/441-15-55, 0600/01-23-90 GI044C9L

● VW LT 35, 2006 r., 43 tys. km, 2500 ccm, diesel, ABS, ESP, ASR, airbag, tempomat, el. szyby i lusterka, fotel kierowcy na poduszce pow., tylne drzwi (kąt otw. 270 stopni), c. zamek + pilot - 50.000 zł. Kalisz, tel. 0601/33-04-04 LI0341760

VW LT 40 KONTENER, 1988 r., 2400 ccm, diesel, biały, winda, w ciągłej eksploat., stan db, sprawny, zarejestrowany jako ciężarowy do 3.5 t, na kat. B prawa jazdy, na resorach, 8 europalet - 8.800 zł. Trzebnica, tel. 0781/50-27-27 GI0CA39T

VW LT 45, 1980 r., 200 tys. km, 2400 ccm, diesel, niebieski met., długi, wysoki, bliźniacze koła, ład. 3.5 t, na kat. B prawa jazdy, stan opon db, zarejestr., opłacony, w ciągłej eksploat., stan db - 3.800 zł. Sobótka, powiat wrocławski, tel. 0667/21-30-33 GI09X7TM

VW LT 45, 1980 r., 240 tys. km, 2400 ccm, diesel, niebieski met., blaszak, przedłużony, podwyższony, bliźniacze koła, zarejestrowany, ważne OC, ład. 3.5 t, na kat. B prawa jazdy, stan db - 5.400 zł. Sobótka, powiat wrocławski, tel. 0667/21-30-33, 071/391-04-73 GI09X7TM

VW LT 45 SKRZYNIOWY, 1992/93 r., 168 tys. km, 2400 ccm, diesel, biały, podwójna kabina, 6-osobowy, alum. skrzynia ład. o wym. 3.85x2.10x0.40 m, wspom. kierownicy, el. reg. reflektory, zadbany, ks. serwisowa, I właśc., bliźniacze koła, możl. powiększenia dmc do 3.5 t - 14.500 zł, powiat jaworski, tel. 0602/46-79-84 GI0C99FN

VW LT 45, 1993 r., 2400 ccm, TDI, biały, wspom. kierownicy, podwójna kabina, przystosowany do przewozu samochodów - 13.300 zł lub zamienię. Wrocław, tel. 0784/20-85-48 GI0C3AFJ

VW LT 55 SKRZYNIOWY, 1992/95 r., 150 tys. km, 2400 ccm, turbo D, bliźniacze koła, wspom. kierownicy, el. reg. reflektory, dmc 5600 kg, ład. 3030 kg, dł. skrzyni ład. 5 m, sprowadzony - 9.300 zł. Lubin, tel. 0693/63-55-44 GI0A9E4H

VW TRANSPORTER BUS T3, 1988/90 r., 1600 ccm, turbo D, biały, oszklony, nowe opony, po wymianie rozrządu i oleju, 8 osób + 800 kg, zarejestr., ubezpieczony - 4.500 zł. Trzebnica, tel. 0502/86-06-57 GI0A9F4X

VW TRANSPORTER T4, 1991 r., czerwony, stan db - 6.500 zł. Tel. 0511/21-52-83 GI0C7M9X

VW TRANSPORTER T4, 1991 r., 240 tys. km, 2400 ccm, diesel, czerwon, 8-osobowy, wspom. kierownicy, nowe opony, RO, halogeny, bez korozji, zarejestr., stan bdb - 8.900 zł. Bolesławiec, tel. 0605/99-90-62 GI0CA3LK

VW TRANSPORTER T4, 1991 r., 2400 ccm, diesel - 9.000 zł lub zam. na osobowy. Bolków, powiat jaworski, tel. 0785/18-65-12 GI0C4H4K

FOTO VW TRANSPORTER, 1991 r., 1900 ccm, diesel, beżowy, bez wypadku, zarejestrowany, zarejestrowany na 8 osób, komplet foteli, sprawny w 100% - 8.000 zł. Budzów, powiat ząbkowicki, tel. 0606/16-87-44 jo-ko2@wp.pl II0C9TYE

VW TRANSPORTER T4, 1991 r., 300 tys. km, 2400 ccm, diesel, biały, stan techn. db, zarejestr., ubezpieczony, w kraju od 8 mies., techn. sprawny, do poprawek lewy próg, krótki, oszklony - 6.200 zł lub zamienię. Nowa Sól, tel. 0509/04-62-53 GI0C9Y33

VW TRANSPORTER T4, 1991 r., 1900 ccm, turbo D, ważne OC i przegląd, 2 kpl. kół (letn. i zim.), nowy pasek rozrządu i akumulator - 6.900 zł. Nysa, tel. 0510/14-53-59 GI97PJMX9

VW TRANSPORTER T4 BUS, 1991 r., 2000 ccm, benz., inst. gaz., srebrny, 9-osobowy, bez wypadku i korozji, ważne OC i przegląd, tapicerowany, stan idealny, w kraju od 4 lat - 11.900 zł lub zamienię na inny. Wałbrzych, tel. 0603/41-24-49 GI97K4343

VW TRANSPORTER T4, 1991 r., 1900 ccm, turbo D, bordowy, ważne OC i przegląd, 3-osobowy - 5.200 zł do negocjacji. Wrocław, tel. 0501/15-12-11 GI0AT4NR

VW TRANSPORTER T4 CARAVELLE, 1991/92 r., 2400 ccm, diesel, biały, oryginalny, 9-osobowy - 9.900 zł. Kłodzko, tel. 0500/71-03-02 GI0C9EXM

VW TRANSPORTER T4 BLASZAK, 1991/92 r., 1900 ccm, diesel, biały, 3-osobowy, RO, c. zamek, nowe opony, ważne OC i przegląd, stan bdb - 9.800 zł lub zam. na Citroena Berlingo, Peugeota Partnera. Ząbkowice Śląskie, tel. 0792/64-09-98 GI0A7Y7Y

VW TRANSPORTER T4 LONG, 1992 r., 250 tys. km, 2400 ccm, diesel, w kraju od 5 lat, po wymianie silnika, po rem. kapitalnym blacharki i zawieszenia - 11.700 zł lub zam. na osobowy. Bielawa, powiat dzierżoniowski, tel. 0669/34-58-90 GI0C4N34

VW TRANSPORTER T4, 1992 r., pomarańczowy, zarejestr. jako cięż.-uniwersalny, 9-osobowy, przyciemn. szyby, c. zamek, immob., nieeksploat. w kraju - 9.500 zł. Jelenia Góra, tel. 0691/80-06-05 GI07CARL

VW TRANSPORTER T4 CARAVELLE, 1992 r., 2400 ccm, diesel, biały, długi, 9-osobowy, wspom. kierownicy, c. zamek, ważne OC i przegląd, stan bdb - 9.700 zł. Legnica, tel. 0600/80-59-92 GI09X3AC

VW TRANSPORTER T4 CARAVELLE, 1992 r., 271 tys. km, 2400 ccm, diesel, jasnoniebieski, 8-osobowy, wspom. kierownicy, el. szyby, el. lusterka, podwójne ogrzewanie, stan db, nowe filtry, hak (uciąg 2 t), halogeny, c. zamek - 11.500 zł. Lutomia Dolna, powiat świdnicki, tel. 0606/20-10-37 GI04XFT3

VW TRANSPORTER T4, 1992 r., 2400 ccm, diesel, szary, 3-osobowy, c. zamek, RO, wspom. kierownicy, przedłużony, nowe opony, zarejestr. - 7.500 zł. Nowogrodziec, powiat bolesławiecki, tel. 0609/21-91-53 GI0APJ3X

VW TRANSPORTER T4 BLASZAK, 1992 r., 1900 ccm, diesel, zielony, zarejestr., nie wymaga wkładu finansowego, stan bdb - 7.900 zł, możl. raty lub zamienię. Prusice, powiat trzebnicki, tel. 0601/79-29-77, 0602/31-83-51 GI97P4F3E

VW TRANSPORTER T4 DOKA, 1992 r., 1900 ccm, diesel, biały, hak, Webasto, skrzynia ład. pokryta plandeką - 7.500 zł. Szprotawa, powiat żagański, tel. 0664/73-70-60, 0602/74-95-91 GI0C9XX7

VW TRANSPORTER T4, 1992 r., 300 tys. km, 2400 ccm, diesel, niebieski, 9 osób lub 995 kg, hak, c. zamek, el. reg. reflektory, nowe hamulce, rozrząd, łożyska tylne, szyba przednia i kpl. układ wydechowy, stan bdb - 10.000 zł lub zam. na busa skrzyniowego, w tej cenie. Ząbkowice Śląskie, tel. 0604/90-17-52, 074/641-02-00 GI0CA77Y

VW TRANSPORTER T4, 1992 r., 2000 ccm, benz., oszklony, 9-osobowy, wspom. kierownicy, ogrzew. Webasto, nowe opony, boczne szyby uchylane - 7.500 zł. Zielona Góra, tel. 0601/76-19-33 GI0HEKA

VW TRANSPORTER T4, 1993 r., 2000 ccm, benz., inst. gaz., zarejestr., przedłużony, 6-osobowy, oszklony, tylne drzwi otw. na boki, ściana grodziowa, podwójne ogrzewaniem, z salonu w kraju - 7.400 zł lub zam. na inny. Bolesławiec, tel. 0602/23-29-81 GI97H93M4

VW TRANSPORTER T4 BLASZAK, 1993 r., 2000 ccm, benz., inst. gaz., maks. przedłużony, zarejestr., 6-osobowy, wspom. kierownicy, z salonu w kraju, ściana grodziowa - 7.700 zł. Bolesławiec, tel. 0790/33-84-48 GI97EF97K

VW TRANSPORTER T4 SKRZYNIOWY, 1993 r., 2400 ccm, diesel, żółty, podwójna kabina, prycza, wspom. kierownicy, hak, 6-osobowy, sprowadzony, bez wypadku, bez korozji, stan bdb, zarejestr., nie wymaga wkładu finansowego, nieeksploat. w kraju - 13.900 zł. Duszniki-Zdrój, powiat kłodzki, tel. 0604/51-79-70 GI0CTKX

VW TRANSPORTER T4, 1993 r., biały, 9-osobowy, przedłużony, nowe opony, przyciemn. szyby, el. szyby, nieeksploat. w kraju - 11.000 zł. Jelenia Góra, tel. 0691/80-06-05 GI07CARP

VW TRANSPORTER T4 DOKA, 1993 r., 1900 ccm, diesel, biały, 6-osobowy + skrzynia ład., stan db - 7.900 zł. Wrocław, tel. 0693/43-33-01 GI97FJYJ3

VW TRANSPORTER T4 MULTIVAN, 1994 r., 220 tys. km, 2400 ccm, diesel, kolor kości słoniowej, stolik, łóżko, RO, hak, ciemne szyby, aut. skrzynia bieg., stan bdb - 16.500 zł lub zamienię. Tel. 0603/80-40-85 GI97KWFAR

VW TRANSPORTER BUS, 1994 r., 2400 ccm, diesel, c. zamek - 20.000 zł. Bystrzyca, powiat oławski, tel. 071/313-03-62 GG94E7NXK

VW TRANSPORTER T4 FURGON, 1994 r., 2000 ccm, benz., niebieski, bez wypadku, RO, ważne OC i przegląd, halogeny, po wymianie filtrów i rozrządu, nowy akumulator, stan bdb - 7.500 zł. Kąty Wrocławskie, tel. 0511/43-23-61 GI97N77YT

VW TRANSPORTER T4, 1994 r., 1900 ccm, diesel, zielony, wspom. kierownicy, RO z CD, przesuwane drzwi, ważne OC i przegląd, blaszak - 6.900 zł lub zamienię na inny. Kąty Wrocławskie, tel. 0604/43-98-30 GI0MW47

VW TRANSPORTER T4, 1994 r., 189 tys. km, 1900 ccm, turbo D, niebieski, wspom. kierownicy, ogrzew. postojowe, rozsuwane szyby, 8-osobowy, hak - 6.500 zł + opłaty. Leśna, powiat lubański, tel. 0600/10-11-34, 0505/15-00-63 GI97NLHR4

VW TRANSPORTER T4 MAXI, 1994 r., 2400 ccm, diesel, biały, przedłużony, podwyższony, hak, RO, przegroda, oszklone drzwi, nowe paski i filtry, ważne OC i przegląd - 9.900 zł, zamienię na innego busa. Oława, tel. 0794/63-43-77, 0785/23-39-93 GI09JCM7

VW TRANSPORTER, 1994 r., 291 tys. km, 1900 ccm, diesel, biały, ład. 0.8 t, bez wypadku, pełna dokument., serwisowany, sprowadzony, zarejestrowany, c. zamek, oszklony, RO, wspom. kier., 8-osobowy, hak, przegląd i ubezpieczenie do 11 2010 r., dwa komplety opon - 11.500 zł do negocjacji. Świdnica, tel. 0606/30-70-28 II0C4YMA

VW TRANSPORTER T4, 1994 r., 2400 ccm, diesel, 9-osobowy, przedłużony, hak, wspom. kierownicy, lakier do poprawek - 7.900 zł. Wałbrzych, tel. 074/849-65-25, 0793/69-12-04 GI0C9XN7

VW TRANSPORTER T4, 1994/95 r., 2400 ccm, diesel, niebieski met., 9-osobowy, hak, zderzaki w kolorze nadwozia, oszklony, zarejestr., przegląd do 01.2011 r. - 12.400 zł lub zamienię. Kłodzko, tel. 074/868-45-51, 0603/74-62-58 GI97FJJXX

VW TRANSPORTER T4, 1994/95 r., 260 tys. km, 1900 ccm, turbo D, biały, długi, 5-osobowy, ks. serwisowa, ciemne szyby, alarm, karta pojazdu, niskie opłaty, serwisowany w ASO, RO z CD - 10.500 zł. Wrocław, tel. 0692/46-63-63 GI97NMAAX

VW TRANSPORTER, 1995 r., 2400 ccm, diesel, srebrno-niebieski met., sprow. z Niemiec, RO, el. lusterka, el. szyby, podgrz. fotele, Webasto, szyberdach, 7-osobowy, stolik rozkładany z tyłu, hak - 13.000 zł. Gniechowice, powiat wrocławski, tel. 071/311-94-44, 0694/75-62-63 GI0A7TXW

VW TRANSPORTER T4 DOKA, 1995 r., 185 tys. km, 2400 ccm, diesel, niebieski, 6-osobowy, skrzynia ład., hak, wspom. kierownicy, podwójna kabina, sprow., stan bdb - 13.500 zł. Gryfów Śląski, tel. 075/781-12-09, 0600/43-68-45 GI94W4LNK

VW TRANSPORTER T4, 1995 r., 2500 ccm, TDI, zielony, 6-osobowy, przedłużony, stan bdb - 9.900 zł lub zam. na osobowy. Kluczbork, tel. 0608/51-35-97 GG9PKHAK

VW TRANSPORTER T4 DOKA, 1995 r., 200 tys. km, 2400 ccm, diesel, biały, sprowadzony z Niemiec, 6-osobowy, aluminiowe burty, plandeka, wspom. kierownicy, hak, stan bdb - 11.900 zł lub zamienię. Kłodzko, tel. 074/868-45-51, 0603/74-62-58 GI97FJJR4

VW TRANSPORTER T4, 1995 r., 2400 ccm, diesel, niebieski met., 9-osobowy, zderzaki i lust. w kol. nadwozia, oszklony, hak, RO, wspom. kierownicy, zadbany, zarejestr., stan bdb - 11.900 zł lub zamienię. Kłodzko, tel. 074/868-45-51, 0603/74-62-58 GI97RERHE

VW TRANSPORTER T4, 1995 r., 2400 ccm, diesel, biały, I właśc. w kraju, karta pojazdu, zadbany, zarejestr., wspom. kierownicy, oszczędny, hak, stan bdb - 11.000 zł lub zamienię. Kłodzko, tel. 074/868-45-51, 0603/74-62-58 GI97CWEWE

VW TRANSPORTER T4, 1995 r., 1900 ccm, TD, biały, oszklony, 8-osobowy, kpl. siedzeń, Webasto, tylne szyby uchylane, ekonomiczny, el. lusterka, zadbany - 7.900 zł. Kłodzko, tel. 074/868-45-51, 0697/45-99-84 GI0C37TL

VW TRANSPORTER T4, 1995 r., 1900 ccm, diesel, biały, I właśc., w kraju od roku, 9-osobowy, wspom. kierownicy, zadbany, zarejestr., ekonomiczny - 11.900 zł lub zamienię. Kłodzko, tel. 074/868-45-51, 0603/74-62-58 GI0C9HHY

VW TRANSPORTER T4, 1995 r., 2400 ccm, diesel, niebieski met., 9-osobowy, ekonomiczny, hak, zderzaki i lust. w kol. nadwozia, wspom. kierownicy, zadbany, zarejestr. - 12.400 zł lub zamienię. Kłodzko, tel. 074/868-45-51, 0603/74-62-58 GI0C9HKA

VW TRANSPORTER T4 BUS, 1995 r., 180 tys. km, 2400 ccm, diesel, po wymianie rozrządu i oleju, 2 kpl. kół (letn. i zim.) - 12.800 zł. Lubin, tel. 076/842-75-03, 0601/79-08-55 GI97NL3YA

VW TRANSPORTER T4 CARAVELLE, 1995 r., 250 tys. km, 2400 ccm, diesel, grafitowy met., wspom. kierownicy, el. szyby, el. lusterka, RO, nawiewy w suficie, fotele z podłokietnikami, przyciemn. szyby, alufelgi, w kraju od roku, stan bdb - 17.900 zł. Sobótka, powiat wrocławski, tel. 0608/76-96-01 GI0C4YJF

FOTO VW TRANSPORTER T4 MIXT FURGON, 1995 r., 2370 ccm, diesel, biały, pełna dokument., sprowadzony, wspomaganie, 6-osobowy + część ład., ciężarowy, stan techn. bdb, kilka wgniotów (na drzwiach rozsuwanych, przetarcie z lewej strony), książka serwisowa, sprowadzony, opłacony, gotowy do rejestracji - 9.000 zł do uzgodnienia. Świdnica, tel. 0607/10-67-47 II0AT4YM

VW TRANSPORTER T4, 1996 r., 200 tys. km, 2400 ccm, diesel, niebieski, I właśc. w kraju, karta pojazdu, wspom. kierownicy, 6-osobowy, hak, RO, zadbany, przegląd do 04.2010 r., stan bdb - 14 000 zł lub zamienię. Kłodzko, tel. 074/868-45-51, 0603/74-62-58 GI04TFLJ

VW TRANSPORTER T3 SKŁADAK, 1996 r., 1600 ccm, diesel, biały, oszklony, 8-osobowy - 5.000 zł. Lwówek Śląski, tel. 075/782-37-63, 0609/93-55-79 GI97KR3JE

VW TRANSPORTER T4, 1996 r., 2500 ccm, TDI, granatowy, 9-osobowy, długi, I właściciel, w kraju od 5 lat, stan bardzo dobry, nowe opony, blokada skrzyni biegów, el. szyby, ogrzew. postojowe - 15.500 zł. Lwówek Śląski, tel. 0604/48-29-80 GI0ARC9H

VW TRANSPORTER T4, 1996 r., 2500 ccm, TDI, niebieski, 6-osobowy, ABS, el. szyby, el. lusterka, wspom. kierownicy, 2 airbagi - 13.900 zł. Miejska Górka, powiat rawicki, tel. 0608/39-65-34 GI97K99WM

VW TRANSPORTER SYNCRO, 1996 r., 151 tys. km, 2400 ccm, diesel, pomarańczowy, stan bdb, napęd 4x4, 3-osobowy, airbag, serwo, po wymianie rozrządu, sprowadzony, do opłacenia, 5-drzwiowy, radio, hak, ABS - 10.300 zł. Polanica-Zdrój, powiat kłodzki, tel. 0887/10-47-01, 0887/06-35-31 GI0AMAT3

VW TRANSPORTER T4 LONG, 1996 r., 270 tys. km, 2500 ccm, TDI, czarny, oszklony, 5-osobowy, alufelgi, tempomat, sprow., opłacony - 10.800 zł. Wrocław, tel. 0883/49-66-65 GI0AMJYE

VW TRANSPORTER T4, 1996 r., 252 tys. km, 1900 ccm, TD, biały, 2-osobowy, zarejestrowany jako ciężarowy, stan db - 9.800 zł. Wrocław, tel. 0601/18-13-66 GI0C9JPJ

VW TRANSPORTER, 1997 r., 240 tys. km, 1900 ccm, turbo, ciemnozielony, 8-osobwy, stan bdb, Webasto, zest. głośnomówiący + ładowarka, nadmuch pow., fotele rozkładane i podgrz., RO - 14.900 zł. Baranów, powiat kępiński, tel. 0663/86-44-12 GI0C9YM3

VW TRANSPORTER, 1997 r., 2500 ccm, TDI 102 KM, oszklony, wspom. kierownicy - 11.500 zł. Bolesławiec, tel. 0788/67-79-44 GI0C9YWA

VW TRANSPORTER T4, 1997 r., 1900 ccm, turbo D, biały, I właśc. w kraju, 3-osobowy, bez korozji, stan bdb - 14.500 zł. Jaworzyna Śląska, powiat świdnicki, tel. 0726/71-01-91 GI0AMEE3

VW TRANSPORTER T4, 1997 r., 2500 ccm, TDI, niebieski, 9-osobowy, klimat., 2 airbagi, hak, I właśc. w kraju - 27.000 zł. Jelenia Góra, tel. 0607/16-23-20 GI97NAN7H

VW TRANSPORTER T4 CARAVELLE, 1997 r., 2800 ccm, benz., inst. gaz., czarny met., 6-osobowy, podgrz. fotele, klimatronic 2-strefowy, ABS, kamera cofania, wspom. kierownicy, el. szyby, el. lusterka, alufelgi, orurowany, skórzana tap., DVD, 2 airbagi, obrotowe fotele - 21.800 zł. Opole, tel. 077/441-15-55, 0600/01-23-90 GI0C3CRP

VW TRANSPORTER T4, 1997 r., 251 tys. km, 1900 ccm, turbodiesel, biały, stan db, 3-osobowy, airbag, hak, w kraju od roku, ubezpieczony, zarejestr. - 12.300 zł. Polanica-Zdrój, powiat kłodzki, tel. 0887/10-47-01, 0887/06-35-31 GG974PPJC

VW TRANSPORTER T4, 1997 r., 252 tys. km, 1900 ccm, turbodiesel, biały, stan db, zarejestr., 3-osobowy, radio, hak, wspom., blaszak, airbag - 10.600 zł. Polanica-Zdrój, powiat kłodzki, tel. 0887/10-47-01, 0887/06-35-31 GI97N7499

VW TRANSPORTER T4 DOKA, 1997 r., 176 tys. km, 2400 ccm, diesel, niebieski, 3-osobowy, wspom. kierownicy, RO, stan bdb, zadbany, do zarejestrowania - 14.400 zł. Wrocław, tel. 0889/07-16-63 GI97NEXX7

VW TRANSPORTER T4 MULTIVAN, 1997/98 r., 2500 ccm, TDI, 102 KM, czerwony met., pełne wyposaż., klimat., zarejestr., ubezpieczony, wszystkie elektr. dodatki, 7-osobowy, stolik, łóżko, atrakc. wygląd - 19 990 zł lub zamienię na inny, może być uszkodzony. Jelenia Góra, tel. 0605/14-58-94, 0604/35-22-07 GI97AN9C7

VW TRANSPORTER T4 CARAVELLE, 1998 r., 210 tys. km, 2500 ccm, TDI, 102 KM, niebieski, 9-osobowy, po liftingu, zderzaki i lust. w kol. nadwozia, ABS, el. reg. reflektory, ks. serwisowa, po remoncie zawieszenia, stan bdb - 25.900 zł. Oława, tel. 0513/30-60-97 GI0C7LL9

VW TRANSPORTER T4 BLASZAK, 1998 r., 85 tys. km, 1900 ccm, turbo D, żółty, 3-osobowy, ABS, airbag, wspom. kierownicy, RO, bez wypadku - 19.500 zł. Piaski, tel. 065/571-91-61, 0601/73-92-95 GG9L3N4A

VW TRANSPORTER T4 BLASZAK, 1998 r., 208 tys. km, 1900 ccm, turbo D, biały, oklejony reklamami, airbag, wspom. kierownicy, bez wypadku, 2-osobowy, blokady, niedawno sprowadzony, zadbany, serwisowany - 11.900 zł. Wrocław, tel. 071/367-83-84, 0793/20-96-84 GI0CA3LR

VW TRANSPORTER T4, 1998 r., 253 tys. km, 2500 ccm, TDI, biały, blaszak, kabina 3-osobowa, wspom., alarm + pilot, blokada skrzyni biegów, hak, bagażnik dachowy, kupiony w kraju - faktura, serwisowany, zadbany - 12.800 zł. Wrocław, tel. 0502/30-29-05

VW TRANSPORTER T4, 1999 r., 189 tys. km, 2500 ccm, TDI, biały, 9-osobowy, krótki, hak, airbag, zarejestr. - 14.900 zł. Krapkowice, tel. 0601/43-44-74 GG9447PN4

VW TRANSPORTER T4 LONG, 1999 r., 190 tys. km, 2500 ccm, TDI, biały, stan bdb, 7-osobowy, el. szyby, el. lusterka, c. zamek, zarejestr. - 22.500 zł. Lewin Brzeski, tel. 0515/28-16-63, 0501/07-34-87 GI0C9WHM

VW TRANSPORTER T4 DOKA, 1999 r., 2500 ccm, TDI, stan bdb - 17.900 zł. Strzelce Opolskie, tel. 0502/63-06-91 GI0AT97C

VW TRANSPORTER T4 FURGON, 1999 r., 250 tys. km, 2500 ccm, TDI, 88 KM, biały, stan idealny, krótki, kabina 3-osobowa, RO - 18.500 zł, w rozl. przyjmę starszy. Wrocław, tel. 0606/44-75-31 GI04CMLX

VW TRANSPORTER T4 SYNCRO, 2000 r., 104 tys. km, 2500 ccm, TDI, niebieski, 4x4, podwójna kabina + plandeka, 6-osobowy, blokada tylnego mostu, ks. serwisowa, udokum. przebieg, po wymianie rozrządu, stan techn. bdb, zadbany, serwisowany, I właśc., RO z CD, sprowadzony - 29.000 zł. Tel. 0501/39-15-01 GI0CA43A

VW TRANSPORTER CARAVELLE, 2000 r., 220 tys. km, 2500 ccm, TDI, 8-osobowy, ksenony, klimatronic 2-strefowy, komputer, nawigacja z dużym wyświetlaczem, el. szyby, el. lusterka, 4 airbagi, c. zamek, ABS, ESP - 33.000 zł. Kosorowice, powiat opolski, tel. 0609/41-13-01 GI049L9R

VW TRANSPORTER T4, 2000 r., 220 tys. km, 2500 ccm, TDI, biały, blaszak, ABS, wspom. kierownicy, klimat., immob., stan idealny, sprow. - 15.800 zł. Legnica, tel. 0609/51-39-82 GI07FNRH

VW TRANSPORTER T4, 2001 r., 177 tys. km, 2500 ccm, TDI, biały, 9 miejsc, zarejestr. w kraju, oszklony, podwójne ogrzewanie, bez wypadku, udokum. przebieg, airbag, stan bdb - 25 900 zł. Zakrzów, tel. 0604/72-70-07 GG94YX9P4

VW TRANSPORTER T4 BLASZAK, 2003 r., 158 tys. km, 2500 ccm, diesel, czerwony, ABS, 6-osobowy, airbag, alarm, alufelgi, hak, RO z CD, orurowany, 2 kpl. kół (letn. i zim.), bez wypadku, serwisowany w ASO, zarejestr. - 36 000 zł. Borowa, powiat wrocławski, tel. 0515/13-39-04 GI09J9LE

VW TRANSPORTER T5, 2003 r., 182 tys. km, 2500 ccm, TDI, 130 KM, niebieski, ABS, ESP, RO z CD, zarejestr., oszklony, wspom. kierownicy, hak, 6-bieg., stan bdb - 32.000 zł. Lądek-Zdrój, powiat kłodzki, tel. 0608/11-84-47 GI0A37KF

VW TRANSPORTER T4, 2003 r., 2500 ccm, TDI, morski met., kupiony w kraju, 9-osobowy, klimat., el. szyby, ABS, el. lusterka, wspom. kierownicy - 34.800 zł. Opole, tel. 077/441-15-55, 0600/01-23-90 GI0C7H9N

VW TRANSPORTER T5, 2004/05 r., 191 tys. km, 1900 ccm, TDI, biały, kpl. dokumentacja, od pół roku w kraju, zarejestr., bez wypadku, ABS, RO, wspom. kierownicy, zarejestr. na 3 osoby - 36.000 zł. Głogów, tel. 0609/04-22-20 GI09X7WW

FOTO VW TRANSPORTER T5 FURGON, 2004/05 r., 219 tys. km, 1900 ccm, TDI, biały, zarejestr., bez wypadku, I właśc., sprow., ABS, EDS, ASR, MSR, c. zamek zdalnie sterowany, el. szyby, el. reg. i podgrz. lusterka, pod. pow., wspom. kier., sygnalizacja pozostawionych świateł, agregat chłodniczy Carrier Xarios 200, szyby aterm., stan bdb - 36.000 zł możliwość rat, cena netto. Ząbkowice Śląskie, tel. 0506/18-32-52, 0506/18-32-53, 0608/08-91-43 www.kalmar.autogielda.pl jerzymajerczyk@vp.pl KI0669830

VW TRANSPORTER T5 CARAVELLE, 2005 r., 251 tys. km, 2500 ccm, TDi, biały, klimat. (sprawna), el. reg. i podgrz. lusterka, el. szyby, tempomat, ABS, ASR, airbag, wersja Caravelle, sprow. z Francji, ks. serwisowa, zarejestr., ubezpieczony w kraju, ciężarowy, 2-osobowy + ład. 1 tona - 40.000 zł. Kalisz, tel. 0660/49-61-98 GI0C3X3C

VW TRANSPORTER T5, 2005 r., 188 tys. km, 1900 ccm, TDI, biały, zarejestr., bez wypadku, oryg. lakier, serwisowany, 9-osobowy, oryg. fotele i wnętrze, 2 airbagi, Webasto, ABS, ASR, podwójne ogrzewanie, RO, tylne szyby uchylane, stan idealny - 37.500 zł lub zamienię, możliwe raty. Paczków, powiat oleśnicki, tel. 0606/50-19-62, 0600/73-67-13 GI09F3R9

VW TRANSPORTER T5, 2005/06 r., 160 tys. km, 1900 ccm, TDI, srebrny met., RO, ABS, ESP, klimatyzacja, el. szyby, c. zamek, 9-osobowy, stan bdb, 2 airbagi, przedłużony, I właśc., bez wypadku, zarejestr. - 59.900 zł lub zamienię. Złotoryja, tel. 0602/24-40-42 GI0C9R77

FOTO VW TRANSPORTER T5, 2006 r., 117 tys. km, 2500 ccm, TDI 130 KM, srebrny metalik, bez wypadku, I właściciel, serwisowany, sprowadzony, zarejestrowany, ABS, aut. skrzynia bieg., c. zamek, oszklony, pod. pow., wspom. kier., świeżo sprowadzony na kołach, stan bdb, alufelgi 17", elektrycznie domykane drzwi, ABS, ASR - 43.500 zł. Leszno, tel. 065/549-60-46, 0606/24-36-39 grzegorz.jakubowski1@wp.pl II0C73WF

VW TRANSPORTER T5 LONG, 2006 r., 2500 ccm, 130 KM TDI, biały, zarejestr., bez wypadku, przedłużony, 9-osobowy, oryg. fotele i wnętrze, 2 airbagi, 6-biegowy, klimat. x 2, Webasto, nadmuchy pow. w suficie, RO z CD, ciemne szyby, ABS, EPC, ESP, ASR, hak, zadbany, stan idealny - 43.900 zł. Paczków, tel. 0606/50-19-62, 0600/73-67-13 GI04XNNJ

VW TRANSPORTER T5, 2006 r., 128 tys. km, 1900 ccm, TDI, 105 KM, biały, ABS, ASR, RO, 2 airbagi, oszklony do połowy, reg. kierownica, drzwi tylne skrzydełkowe, sprow. z Niemiec, zarejestr., ks. serwisowa, zadbany, bez wypadku, stan bdb - 41.500 zł. Wrocław, tel. 0601/43-52-18, 071/343-52-18 GI97KWJCC

VW TRANSPORTER T5, 2007 r., 1900 ccm, TDI, bez wypadku, serwisowany, klimat., ogrzew. Webasto, ESP, ABS, pełne wyposaż. elektr., RO, zadbany - 46 500 zł. Paczków, tel. 0606/50-19-62, 0600/73-67-13 GI0C3JFA

FOTO VW TRANSPORTER T5 DOKA, 2007 r., 65 tys. km, 1896 ccm, diesel, biały, bez wypadku, kupiony w kraju, pełna dokument., I właściciel, serwisowany, zarejestrowany, ABS, alum. burty, c. zamek, el. szyby, el. lusterka, pod. pow., RO, wspom. kier., serwisowany w ASO VW, w idealnym stanie technicznym - 44.500 zł. Wrocław, tel. 0665/56-62-06 II0C4E9C

VW TRANSPORTER FURGON T5, 2007/08 r., 2 tys. km, 1900 ccm, TDI, wiśniowy, 3-osobowy, garażowany, dużo dodatków, faktura - 73.000 zł/netto - 79.000 zł + VAT. Wrocław, tel. 0500/66-77-66 GI0A7LFP

VW TRANSPORTER T5 CARAVELLE, 2008 r., 1900 ccm, TDI, 102 KM, biały, bez wypadku, 9-osobowy, 2 airbagi, klimat., el. szyby, el. lusterka, c. zamek, ABD, ESP, Webasto - 47.800 zł. Paczków, tel. 0606/50-19-62, 0600/73-67-13 GI07JTNY

ŻUK A-11B 1983 r., 2100 ccm, benz. - 700 zł. Lwówek Śląski, tel. 0668/30-42-88 GI97M7KWA

ŻUK A-11B, 1988 r., szary, 6-osobowy, skrzynia ład., oplandekowany, II właśc., oryg. lakier, ważne przegląd i OC, stan bdb - 2 100 zł. Wołczyn, powiat kluczborski, tel. 0608/51-35-97 GG977MHKF

ŻUK A-17B IZOTERMA, 1992 r., 2120 ccm, benz., inst. gaz., biały, stan db - 2 000 zł lub zam. na VW Golfa II, z silnikiem Diesla. Wińsko, powiat wołowski, tel. 0605/68-80-68 GI07FMTN

ŻUK A-11B, 1993 r., benz., inst. gaz., pomarańczowy, obudowany, oszklony, 6-osobowy, ważne OC i przegląd, 4-bieg., hak, stan bdb - 1 900 zł. Legnica, tel. 0887/42-32-00 GI97L4WJ4

CZĘŚCI

SKRZYNIE BIEGÓW
NAPRAWA-SPRZEDAŻ-SKUP
Automatyczne i Manualne
Wrocław, ul. Rakowa 40 a
tel. 071/325 53 23
0509 797 121
0693 667 507

SKRZYNIE BIEGÓW
NAPRAWA - SPRZEDAŻ - WYMIANA
OSOBOWE, BUSY, WSZYSTKIE TYPY
Wrocław, ul. Kuropatwia 12
Tel. 071/328-71-76
kom. 0-505 58 00 54
SKUP SKRZYŃ UŻYWANYCH - KOMIS

KOREKTA LICZNIKÓW LEGNICA

ALARMY, KOREKTA LICZNIKÓW, immobilizery, chiptuning, nawigacje, elektronika samochodowa, komputerowa naprawa systemów SRS (airbag), diagnozowanie i usuwanie błędów sterowników. Legnica, tel. 0510/65-02-39, 0606/65-80-73 H01114459

ALFA ROMEO 145: różne części z demontażu. Rawicz, tel. 0609/33-39-90 GI049FAE

ALFA ROMEO 145, 146, 1900 ccm, turbo D: silnik, skrzynia bieg., zderzaki, maska, lampy, zawieszenie przednie i tylne, drzwi, klapa tylna, tapicerka i inne. Prusice, powiat trzebnicki, tel. 071/312-54-64 GI97H47CR

ALFA ROMEO 146, 1600 ccm, boxer: różne części z demontażu. Jelenia Góra, tel. 0510/52-29-68 GG9PLPNW

ALFA ROMEO 146, 1600 ccm, boxer, 16V, oś silnika, maski, zderzaki, drzwi, lusterka, podłużnice, dach, lampy tylne, klapa tylna, błotniki tylne, zawieszenia, alufelgi, skrzynie bieg., półosie Wrocław, tel 0515/08-60-90 GI94EMY3J

ALFA ROMEO 146, 1996 r.: wszystkie części z demontażu. Cieplowody, powiat ząbkowicki, tel 0500/22-93-43 GI943KEEX

ALFA ROMEO 146, 1996/97 r., 1.4, 1.8. części z demontażu. Wrocław, tel. 0604/63-62-41, 0514/26-62-41 GG9TJ9TR

ALFA ROMEO 146, 1997 r., 1700 ccm, 16V: wszystkie części z demontażu. Jawor, tel. 0697/86-27-72 GI94HNFHJ

ALFA ROMEO 146, 2000 r., 1600 ccm, 16V, Twin Spark, silnik, skrzynia bieg., elem. blacharki, tapicerka, zawieszenie, szyby, koła, części mechaniczne i elektryczne, możliwość wysyłki kurierem. Wrocław tel. 0880/21-52-15 GI97PFLMC

ALFA ROMEO 147, 2000 ccm, Twin Spark: tapicerka skórzana i inne. Jemielno, powiat górowski, tel. 0602/31-13-83 GG9RKMXL

ALFA ROMEO 147, 1900 ccm, jTd: panel klimatronic, zegary, maska silnika, zb. wody, klapa tylna, wzmocnienie czołowe, kolumny McPhersona, chłodnice, błotniki, półosie, drzwi, przełączniki pod kierownicę, obud. filtra pow. Korfantów, powiat nyski, tel. 0694/89-83-40 GG943TEW9

ALFA ROMEO 156, zderzaki Legnica, tel. 0601/58-58-99 GI0C73W4

ALFA ROMEO 156, 120 tys. km, 2000 ccm, benz., silnik, bez głowicy. Oława, tel. 0607/18-10-49 GI97M7MFT

ALFA ROMEO 156: drzwi, tapicerka, szyby, zb. paliwa, lusterka, komputer. Prusice, powiat trzebnicki, tel. 0603/63-17-70 GI97H9F4P

ALFA ROMEO 156: lusterko, lampa tylna - 60 zł. reflektor - 180 zł. Wrocław, tel. 0665/49-26-73 lub SMS GI049J9T

ALFA ROMEO 156: drzwi, lusterka, szyby, klamki, el. podnośniki szyb, tapicerki, lampy tylne. Wrocław, tel. 0515/08-60-90 GG94H4YHK

ALFA ROMEO 156 SEDAN, KOMBI, 1998/02 r., 1800 ccm: wszystkie części, skrzynie biegów, lampy, maski, zderzaki, elementy zawieszenia, elementy karoserii i inne - 520 zł. Ostrów Wlkp. Tel. 0504/55-17-88 II09X3N3

ALFA ROMEO 156, 1998/99 r., 2000 ccm, Twin Spark: części z demontażu. Wrocław, tel. 0604/63-62-41, 0514/26-62-41 GG9TJ9TC

ALFA ROMEO 156, 1999 r., 2400 ccm, jTD, zbiorniczek spryskiwaczy, błotniki, drzwi, lampy tylne, reflektory, sprężarka klimat., pokrywa silnika, wycieraczki, wzmocnienia, przekładnia kier., pasy, panel klimat., airbagi, lusterka, przełączniki kierunkowskazów, zderzaki, maska, klapa tylna. Korfantów, powiat nyski, tel. 0694/89-83-40 GI97NEW7K

ALFA ROMEO 156, 2002 r., zderzak przedni. Legnica, tel. 0601/58-58-99 GI0C7NNM

ALFA ROMEO 156, 2004 r., grill, głowica, pompy wtrysku paliwa, halogeny, maska, alufelgi, drzwi, lusterka, zderzaki, chłodnice, reflektory ksenonowe, hamulce, kratki zderzaka, teleskopy, przepływomierz, osłony silnika, zwrotnice, wahacze, piasty, zderzak tylny. Wrocław, tel. 0695/24-21-34 GI0CA4AK

ALFA ROMEO 156, 166: różne części mech. i blacharskie, silniki, skrzynia bieg., drzwi, błotniki, maski i inne, możl. wysyłki. Tel. 0509/12-77-04 GG9ACLYT

ALFA ROMEO 159: alufelga, maska, atrapa, błotniki tylne, lewe i prawe, reflektory, drzwi, zderzaki (przedni i tylny), błotnik prawy przedni, klamka, chłodnice, wentylator, pas przedni, pokrywa silnika, intercooler. Wrocław, tel. 0693/21-67-36 GI049L9C

AUTOMATYCZNE I MANUALNE
skrzynie biegów
naprawa, sprzedaż, gwarancja, części
tanio, solidnie, własny transport
Wrocław, ul. Rakowa 58
609 099 099
601 518 007
71/325-44-16
www.skrzyniebiegow.com.pl

AUDI 100 C4, 2600 ccm, benz., silnik, uszkodzone głowice - 500 zł. Kobylin, powiat krotoszyński, tel. 0662/06-65-85 GI0C4WXW

AUDI 100 AVANT, 1.9 TDI, 2.0, 2.4, 2.5 D, 2.0 TD, „cygaro": silniki, skrzynia bieg. (5), półosie, alternatory, rozruszniki, 4 drzwi, maska silnika, klapa bag., lampy, zderzaki, zawieszenia tylne i przednie, amortyzatory, deska rozdzielcza, błotniki przednie i tylne. Paczków, powiat nyski, tel. 0606/15-33-85 GG9HJNNW

AUDI 100 C4, S4, błotnik lewy, nadkola. Wrocław, tel. 0602/26-76-79 GG9CHEWA

AUDI 100, 1983/89 r., 1.8, 2.0, 2.2, 2.3, chłodnica, stacyjka, zawieszenie przednie i tylne, reflektory, lampy tylne, pokrywa silnika i bagażnika, zderzaki, błotniki, lusterka, nagrzewnica, ukł. hamulcowy i inne części z demontażu. Wrocław, tel. 0601/73-47-52 GI97FKEYR

TURBOSPRĘŻARKI
NAPRAWA · SPRZEDAŻ
- TANIO
- SOLIDNIE
GWARANCJA 24 m-ce
WYSYŁKA - cały kraj!
TURBO SERWIS
ul. Ks. Cz. Klimasa 4
50-515 Wrocław
tel. (071) 360-01-99
tel. kom. 0 501-388-730
Turbo serwis www.turboserwis.pl

ALFA ROMEO 159, 164, 166, lusterka, elem. lusterek, reflektory. Legnica, tel. 0607/84-79-73, 0723/70-17-43 GI0C9AKE

ALFA ROMEO 164, 2000 ccm: silniki, skrzynie bieg., zawieszenia, części blacharskie i mechaniczne, ćwiartki nadwozia. Sulechów, powiat zielonogórski, tel. 0609/56-63-39, 0692/47-46-79 GI94X4337

ALFA ROMEO 164, 1994 r., maska, drzwi, błotniki, półka tylna, lampa tylna, wzmocnienie przednie. Wrocław, tel. 0790/49-54-99, 0787/15-75-42 GI0A7KX3

ALFA ROMEO 166: wszystkie części z demontażu. Wołów, tel. 0692/40-61-93 GG9CHEXR

ALFA ROMEO 166, 2001 r., 2400 ccm, jTd: kolumny McPhersona - 100 zł/szt., koło pasowe - 130 zł, elem. sprzęgła i rozrządu. Lwówek Śląski, tel. 0880/22-99-22 GG9N9LWE

AUDI 100, 1983/89 r., 1.8, 2.0, 2.2, 2.3, chłodnica, stacyjka, zawieszenie przednie i tylne, reflektory, lampy tylne, pokrywa silnika i bagażnika, zderzaki, błotniki, lusterka, nagrzewnica, ukł. hamulcowy i inne części z demontażu. Wrocław, tel. 0601/73-47-52 GI97FKEYR

AUDI 100, 1984 r.: silnik, automat. skrzynia bieg., inne - 1.000 zł. Wrocław, tel. 071/725-50-91, 0883/31-17-70 GI0AT94A

AUDI 100, 1986 r., 1.8, 2.0 E, silniki, skrzynia bieg., chłodnice, półosie, alternator, rozrusznik, części zawieszenia, drzwi, szyby, maski, błotniki, lampy, zderzaki, wyposażenie wnętrza oraz inne. Wrocław, tel. 071/322-26-42 GI0C9XTP

AUDI 100, 1987 r., 2200 ccm, benz.: skrzynia bieg., głowica, alternator, rozrusznik, inne. Kłodzko, tel. 074/867-96-00, 0697/90-97-42 GI97KYR34

AUDI 100 AVANT, 1987 r., 2200 ccm, benz., srebrny: wszystkie części z demontażu. Lwówek Śląski, tel. 075/782-59-66 po godz. 19, 0691/35-07-37 GI97P44MH

AUDI 100 „cygaro", 1988 r., wszystkie części z demontażu. Kluczbork, tel. 0785/92-74-68 GI04FW7N

AUDI 100, 1988 r., 2000 ccm, diesel, wał, tłoki, pompa oleju, rozrusznik, alternator, silnik, skrzynia bieg., zawieszenia, drzwi. Wałbrzych, tel. 0691/59-93-80, 0697/91-52-21 GI97CEWEP

AUDI 100, 1988 r., 1800 ccm, silnik w bdb stanie, skrzynia bieg., półosie, chłodnica, rozrusznik, alternator, kołyski, kolektory. Wrocław, tel. 0602/87-11-88 GI0C3TXP

AUDI 100 „cygaro" KOMBI, 1990 r., 2500 ccm, TDI: wszystkie części rozbiórki. Tel. 0603/80-40-85, 071/310-15-94 GI97KWFJN

AUDI 100, 1990 r., 2.3 E, 1.8 E, wszystkie części z demontażu. Grodków, powiat brzeski, tel. 0668/16-35-13, 0889/32-79-67 GI0C9RCJ

AUDI 100, 1990 r., 1.8, 2.0, wszystkie części, wysyłka, możliwy montaż. Jelenia Góra, tel. 0788/71-05-55 GI97LHJAN

AUDI 100 C4, 1991 r., 2200 ccm, benz.: głowica, alternator, rozrusznik, sprzęgło, skrzynia bieg. Kłodzko, tel. 074/867-96-00, 0697/90-97-42 GI0AE4JE

AUDI 100 C4, 1991 r., 2800 ccm, benzyna, silnik, skrzynia bieg., elem. blacharki, tapicerka, zawieszenie, szyby, koła, części inst. elektr. i mechaniczne, możliwość wysyłki kurierem. Wrocław, tel 0880/21-52-15 GI97PFLLY

AUDI 100 C4, 1992/94 r., 2.6 E, 2.5 TDI, lusterka, pokrywa silnika i bagażnika (sedan), błotniki, deska rozdzielcza (silnik 2.3), chłodnica z wentylatorami do silnika 2.6, kolumny McPhersona (przednie i tylne). Wrocław, tel. 0601/73-47-52 GI97FKEYT

AUDI 100 C4, 1992/94 r., 2.6 E, 2.5 TDI, lusterka, pokrywa silnika i bagażnika (sedan), błotniki, deska rozdzielcza (silnik 2.3), chłodnica z wentylatorami do silnika 2.6, kolumny McPhersona (przednie i tylne). Wrocław, tel. 0601/73-47-52 GI97FKEYT

AUDI 100 C4, 1994 r., 2300 ccm, benz.: silnik, stan bdb, skrzynia bieg. (5). Paczków, powiat nyski, tel. 0606/15-33-85 GG9HKLC7

AUDI 200 QUATTRO, 1986 r., 2200 ccm, benz., skrzynia bieg., most tylny, zawieszenie przednie, reflektor lewy, klapa tylna, półosie z ABS, stacyjka oraz inne części karoseryjne i eksploatacyjne. Wrocław, tel. 0601/73-47-52 GI97FKF33

AUDI 200 QUATTRO, 1986 r., 2200 ccm, benz., skrzynia bieg., most tylny, zawieszenie przednie, reflektor lewy, klapa tylna, półosie z ABS, stacyjka oraz inne części karoseryjne i eksploatacyjne. Wrocław, tel. 0601/73-47-52 GI97FKF33

AUDI 200 QUATTRO, 1991 r., V8: szyba tylna, wahacz tylny dolny, czujniki tylne ABS. Lwówek Śląski, tel. 0880/22-99-22 GG9JPMK4

AUDI 80 B3, po tuningu: różne części z demontażu. Biała, powiat legnicki, tel. 0781/27-66-92 GI94T7TCK

AUDI 80 B4 AVANT, 1900 ccm, TDI: silnik, błotnik prawy tylny. Bielawa, powiat dzierżoniowski, tel 074/833-00-34, 0513/81-66-94 GG9TX9NE

AUDI 80, benz., poj. 2.6, 2.8: osprzęt silnika, elem. silnika. Bolesławiec, tel. 0602/23-29-81 GG9TJ9KC

AUDI 80 B3: pompa wtrysk. do 1.6 TD, zderzak przedni. Drągowina, powiat zielonogórski, tel. 0668/39-60-03 GI97CYJX7

● AUDI 80 B4 KOMBI, SEDAN, silniki 1.6, 1.8, 2.0, 1.9 TDI, skrzynie bieg. manual. i automat., maski, reflektory, zderzaki, lusterka, chłodnice, zawieszenie przednie i tylne, osprzęt silnika, pompy wtrysk., fotele, inst. elektr., ćwiartki nadwozia i inne, od 10 zł. Dzierżoniów, tel. 0505/87-94-14, 0517/36-50-45 LI0373140

AUDI 80 B4, 1900 ccm, TDI, wszystkie części z demontażu Głogów, tel. 0888/88-20-99, 076/831-17-63 GI04CKE9

AUDI 80 B3, silniki 1.6 E i 1.8 E, skrzynie bieg. Głogów, tel. 0784/18-82-61 GI97PXF9M

AUDI 80 B3, 1800 ccm, benz., różne części - od 50 zł. Głuchołazy, powiat nyski, tel. 077/439-15-14, 0661/11-32-41 GI97F7AJ3

AUDI 80 B4 CABRIO, szyba przednia i boczna - 99 zł. Gostyń, tel 0722/06-40-19 GI0C3KRN

AUDI 80 COUPE, drzwi prawe z szybą i siłownikiem - 129 zł. Gostyń, tel 0722/06-40-19 GI0C3KT3

AUDI 80 B4: wszystkie części z demontażu. Grabów nad Prosną, powiat ostrzeszowski, tel. 0698/77-61-54 GG9RKMHL

AUDI 80, alufelgi, opony, aparaty, przepływomierze, inne. Gryfów Śląski, powiat lwówecki, tel. 0728/19-10-28, 075/781-37-04 GI07FF7X

TURBOSPRĘŻARKI
NAPRAWA SPRZEDAŻ
RÓWNIEŻ WYSYŁKOWA
infolinia: 0-801 000 293
tel. kom. 0-698 09 60 83
Drzewna 1, Bukowice
Możliwy odbiór we Wrocławiu
biuro@TechMot.pl
Tech Mot
TECHNIKA MOTORYZACYJNA

ALFA ROMEO 147, 1900 ccm, JTD, klamka, lusterko, mechanizm szyb, lampy tylne, od 10 zł. Wrocław, tel. 0665/49-26-73 lub SMS GI97JXYAJ

ALFA ROMEO 147, 2002 r.: różne części mech. i blacharskie. Wołczyn, powiat kluczborski, tel. 0606/32-79-96 GG9TJ9TK

ALFA ROMEO 147, 2003 r., 1600 ccm, benz., zbiorniczki, chłodnica, maska, klapa tylna, sanki, zderzaki, lusterka, przełączniki kierunkowskazów, drzwi, airbagi, alternator, kurtyny, panel klimat., półosie, pokrywa silnika, podszybie, reflektory, sprężarka klimat. Korfantów, powiat nyski, tel. 0694/89-83-40 GI97NEWAH

ALFA ROMEO 147, 2006 r.: reflektory, pas przedni, maska, błotniki, chłodnice, zderzaki przednie i tylne, filtr powietrza, przewody klimat., alufelgi 16", 17", halogeny, grill. Wrocław, tel. 0693/21-67-36 GI94XRFW7

K ALFA ROMEO 33, 146, silniki, skrzynie biegów, drzwi, maski, szyby, lampy, osprzęt silników, komputery, rozruszniki, alternatory, amortyzatory, sprężyny, wahacze, ukł. hamulcowy, chłodnice, koła, opony, fotele i inne. Wałbrzych, tel. 0600/23-70-25, 074/846-49-57 www.darwod.autogielda.pl KI0580819

ALFA ROMEO 33, 75, 145, 146, 149, 156, lusterka, elem. lusterek, lampy, reflektory. Legnica, tel. 0607/84-79-73, 0723/70-17-43 GI04PC44

ALFA ROMEO GT, 2004 r., 1900 ccm, jTd, sanki silnika, kolumna McPhersona, oś tylna, klapa tylna, przełączniki pod kierownicę, silniczek wycieraczek, inne. Korfantów, powiat nyski, tel. 0694/89-83-40 GI97FATF7

ALFA ROMEO GT, GTV, lampa tylna - 100 zł, lusterko lewe - od - 100 zł. Wrocław, tel. 0665/49-26-73 lub SMS GI0KHKP

SKRZYNIE BIEGÓW
NAPRAWA - SKUP - SPRZEDAŻ - CZĘŚCI - WYSYŁKA
TRANSPORT, MOŻLIWA NAPRAWA W 1 DZIEŃ GWARANCJA
CENTRUM NAPRAWY
AUTOMATYCZNYCH tel. 667 870 059
MANUALNYCH tel. 608 831 913
SKRZYŃ BIEGÓW
Wrocław, ul. Długosza 34

ALFA ROMEO 147, 147 GT, lusterka, elem. lusterek, zderzak przedni, reflektory. Legnica, tel. 0607/84-79-73, 0723/70-17-43 GI04PC3N

ALFA ROMEO 155, lusterka, elem. lusterek, klapa bag. z zamkiem i zawiasami, blenda tylna. Legnica, tel. 0607/84-79-73, 0723/70-17-43 GI097W9L

ALFA ROMEO 155, 1992 r., 2000 ccm: drzwi, rozrusznik, zawieszenia, alufelgi z oponami zimowymi 195/50 R15, komplet - 700 zł. Sulechów, powiat zielonogórski, tel. 0609/56-63-39, 0692/47-46-79 GI94X3YYK

ALFA ROMEO 155, 1992 r., 1800 ccm, Twin Spark, niebieski met.: osprzęt silnika, elem. blacharki, kpl. dokumentacja. Wrocław, tel. 0880/21-52-15 GI97H47KX

ALFA ROMEO 156, 1600 ccm, Twin Spark: silnik. Grabów nad Prosną, powiat ostrzeszowski, tel. 0698/77-61-54 GG9RKMWL

ALFA ROMEO GTV, 1997 r.: zderzak. Wrocław, tel. 0666/70-76-06 GG94373NE

ALFA ROMEO GTV, 1999/00 r., 3000 ccm, V6, 24V: osprzęt silnika, części karoserii, elem. wnętrza, kpl. dokumentacja Wrocław, tel. 0880/21-52-15 GI94W4EEE

ALFA ROMEO GTV, SPIDER: zderzak przedni. Prusice, powiat trzebnicki, tel. 0603/63-17-70 GI97FPHWH

AUDI B4, 1992 r., 2600 ccm, V6, wszystkie części z demontażu. Legnica, tel. 0601/58-58-99 GI0C73PX

AUDI B4, 1993 r., 2600 ccm, V6, silnik kpl. Legnica, tel. 0601/58-58-99 GI0C73PW

AUDI 100 C4: zderzak tylny. Bielawa, powiat dzierżoniowski, tel. 074/833-00-34, 0513/81-66-94 GG9RKPY7

AUDI 100 C4, 2500 ccm, TDI: wszystkie części z demontażu. Gubin, powiat krośnieński, tel. 0502/30-21-83, 0509/26-99-40 GG9TJ9PH

Turbosprężarki
• NAPRAWA
• SPRZEDAŻ
• SKUP
• WYSYŁKA-cały kraj
GWARANCJA 24 miesiące
Turbo Jet ul. Buforowa 109, 52-131 Wrocław
• www.turbojet.pl • biuro@turbojet.pl •
tel. (071) 333 64 78 tel. kom. 500 700 416

AUDI 80 B3, 2300 ccm, benz.. wszystkie części z demontażu. Jawor, tel. 0697/86-27-72 GG9PLPA4

AUDI 80, 1600 ccm, diesel: kolumna kier. Kłodzko, tel. 074/867-96-00, 0697/90-97-42 GI07LYM9

AUDI 80 CABRIO: wszystkie części. Kobierzyce, powiat wrocławski, tel. 0501/85-00-87 GI0C3WC9

AUDI 80 B4: wszystkie części z demontażu. Namysłów, tel. 0608/39-94-83, 0604/21-83-82 GI97N4YCL

AUDI 80 B4, 1900 ccm, TDI: silnik. Oława, tel. 0781/88-23-20 GI97FMA3R

AUDI 80, B3, B4 SEDAN, A4 AVANT, 1600 ccm, 1800 ccm, 2000 ccm, wtrysk, 1900 ccm, diesel, 1900 ccm, turbo D, 1900 ccm TDI: wszystkie części z rozbiórki, silniki, elem. blacharki, skrzynie bieg., elementy cięte nadwozia, zawieszenia, elem. wnętrza i inne. Opole, tel. 0504/23-33-92 GG9TX9N4

AUDI 80 B4, 2000 ccm, benz.: wszystkie części z demontażu. Ostrów Wielkopolski, tel. 0511/34-23-02 GI94WX43T

AUDI 80 B4, 2000 ccm, benz.: wszystkie części z demontażu. Ostrów Wielkopolski, tel. 0511/34-23-01 GG9RKMH7

AUDI 80 B4, 2000 ccm, benz.: skrzynia bieg. - 400 zł. Ostrów Wielkopolski, tel. 0511/34-23-01 GI07P7Y3

AUDI 80 B3, B4 SEDAN, AVANT, 1900 TDI, 1800 benz., 2000 benz.: silniki, skrzynie bieg., części mechaniczne, zawieszenie, elem. blacharki, oświetlenie i inne. Prusice, powiat trzebnicki, tel. 0603/63-17-70 GI97FPHYM

● AUDI 80 B4 KOMBI, SEDAN, silniki 1.6, 1.8, 2.0, 1.9 TDI, skrzynie bieg. manual. i automat., maski, reflektory, zderzaki, lusterka, chłodnice, zawieszenia przednie i tylne, osprzęt silnika, pompy wtrysk., fotele, inst. elektr., ćwiartki nadwozia i inne, od 10 zł. Strzegom, powiat świdnicki, tel 0508/76-63-25, 0508/95-87-37 LI0369980

AUDI 80 COUPE, CABRIO: wszystkie części z demontażu, elem. blacharki, oświetlenie, zawieszenia, tapicerka, karoseria i inne. Trzebnica, tel 0609/51-49-15, 0607/81-64-60 GI0A9EW9

regeneracja od 800 zł
TURBOSPRĘŻARKI
naprawa 12h
naprawa - wymiana - wysyłka na nasz koszt
WROCŁAW, ul. Sienkiewicza 32, tel. 071/792-50-28, 0-502 69 08 90

AUDI 80 B3, 1990 r., 1800 ccm: wszystkie części z demontażu, silnik, skrzynia bieg., osprzęt silnika, zawieszenie, elem. wnętrza, elem. blacharki, lampy, koła, szyby i inne. Wrocław, tel. 0880/21-52-15 GI97FTPFE

AUDI 80 B3, 1990 r., 1800 ccm, benz., silnik na części, skrzynia bieg., elem. nadwozia i inne. Zgorzelec, tel. 0607/46-82-20 GI09ETXX

AUDI 80 B3, 1991 r.: zderzak przedni, przełączniki. Bolesławiec, tel. 0792/33-46-44 GG9RKML4

● AUDI 80 B3, 1991 r., silniki 1.6, 1.8, 2.0, 1.6 TD, skrzynie bieg, maski, lampy, reflektory, rozruszniki, alternatory, monowtryski, półosie, przeguby, kołyski, tylne belki, drzwi błotniki i inne, od 10 zł. Dzierżoniów, tel. 0505/87-94-14, 0517/36-50-45 LI0373190

AUDI 80 SEDAN, 1991 r., 89 tys. km, 1900 ccm, benz., silnik, gwarancja, skrzynie bieg., części blacharskie i mechaniczne, szyby, nowe i używane, airbagi, sensory, napinacze, chłodnice wody i klimat. Gryfów Śląski, powiat lwówecki, tel. 0728/19-10-28, 075/781-37-04 GI07FF7R

AUDI 80 B3, 1991 r., 1800 ccm, benz., różne części z demontażu. Sobótka, powiat wrocławski, tel. 0793/58-86-32 GI0H3CR

● AUDI 80 B3, 1991 r., silniki 1.6, 1.8, 2.0, 1.6 TD, skrzynie bieg, maski, lampy, reflektory, rozruszniki, alternatory, monowtryski, półosie, przeguby, kołyski, tylne belki, drzwi błotniki, inne, od 10 zł. Strzegom, powiat świdnicki, tel. 0508/76-63-25, 0508/95-87-37 LI0369790

AUDI 80 B3, 1991 r., 1800 ccm, pełny wtrysk, wszystkie części z demontażu. Strzelin, tel. 0785/53-75-62 GI0C9XAA

AUDI 80 B4 SEDAN, KOMBI, 1993 r., 1.8, 1.9 TDI, silnik 1.9, półosie, chłodnica, pokrywa silnika i bagażnika, błotniki, zderzaki, zawieszenie przednie i tylne, ukł. wspomagania kierownicy i hamulców, rozrusznik, stacyjka, reflektory, lusterka, drzwi, tapicerka, przełącznik zespolony świateł szyberdach i inne części. Wrocław, tel. 0601/73-47-52 GI97FKF3L

AUDI 80 B4 SEDAN, KOMBI, 1993 r. 1.8, 1.9 TDI, silnik 1.9, półosie, chłodnica, pokrywa silnika i bagażnika, błotniki, zderzaki, zawieszenie przednie i tylne, ukł. wspomagania kierownicy i hamulców, rozrusznik, stacyjka, reflektory, lusterka, drzwi, tapicerka, przełącznik zespolony świateł szyberdach i inne części. Wrocław, tel. 0601/73-47-52 GI97FKF3L

AUDI 80 B4, 1993/94 r.: silniki 1.8 E i 2.0 E, skrzynie bieg., przekł. kierownicze, zawieszenia, osprzęt silników, chłodnice, półosie, maski, błotniki, klapy tylne, drzwi, zderzaki, lampy przednie i tylne, lusterka, przełączniki, liczniki, komputery, nagrzewnice, airbagi i inne. Wrocław, tel. 0502/78-94-01, 0501/46-09-70 GI97N34A9

AUDI 80 B4, 1994 r., poj. 1.9 TDI, 2.0, 2.3 E: wszystkie części z demontażu. Jawor, tel 0697/86-27-72 GG9PLPAP

AUDI 80, 1994 r., 2000 ccm, wtrysk: automat. skrzynia bieg. - 800 zł. Kobierzyce, powiat wrocławski, tel 0501/85-00-87 GI09NWA7

AUDI 80 B4, 1994 r. komputer, kierunkowskazy, lampy, gaźnik. Oleśnica, tel. 0697/23-52-63 GI0C44M9

AUDI 80 C4, 1994 r., 2600 ccm, benz. V6, wszystkie części. Opole, tel. 0608/22-93-38 GI97LTP7N

AUDI 80 B4, 1994 r., 2000 ccm, maska, błotnik, klapa, drzwi, szyby, lampy, inne. Prochowice, powiat legnicki, tel. 0508/25-98-17, 0691/06-92-48 GI97L4TPP

AUDI 80 B4, 1994 r.: różne części. Wrocław, tel. 0666/70-76-06 GG9A493L

AUDI 80 B4, 1994 r., różne części. Wrocław, tel. 0664/52-87-04 GG9MHLWM

AUDI 80 B4, 1995 r.: wszystkie części z demontażu. Wiązów, powiat strzeliński, tel. 0504/24-20-32 GI049CCE

AUDI 80 B3, 1995/96 r.: głowica silnika 1.9 TDI. Wrocław, tel. 071/341-56-58, 0600/71-28-00 GG9XYCX7

AUDI 80 B3, A3, A4, A6, A8, lusterka, elem. lusterek, reflektory, zderzaki, halogeny. Legnica, tel. 0607/84-79-73, 0723/70-17-43 GI04PAY4

K AUDI 80 B4, 100, amortyzatory, drzwi, szyby, wahacze, silniki, skrzynie biegów, maski, lampy, osprzęt silników, komputery, rozruszniki, alternatory, sprężyny, ukł. hamulcowy, chłodnice, koła, opony, fotele i inne, możl. wysyłki. Wałbrzych, tel. 074/846-49-58, 0600/23-70-25 www.darwod.autogielda.pl KI0580959

AUDI 80 B4, 100 C4, A4, A6, poj. 2.6, 2.8: osprzęt silnika, elem. silnika. Bolesławiec, tel. 0602/23-29-81 GG94P9N4N

AUDI 80, 90, 100: różne części z demontażu. Tel. 0601/72-56-81 GI09RXJE

AUDI 80, 90, A6, 1990/94 r.: wszystkie części z demontażu. Trzebnica, tel. 0606/28-75-78, 071/387-49-37, 0666/27-69-89 GG9RKMEY

AUDI 90: zderzak. Prusice, powiat trzebnicki, tel. 0667/20-60-47 GI97FTHXW

AUDI 90, 1994 r., 2300 ccm, benz.: nadwozie 4-drzwiowe w kolorze czerwonym, skrzynia bieg., półosie, kpl. klimatyzacja, komputer i inne. Paczków, powiat nyski, tel. 0606/15-33-85 GG9HKLAA

AUDI 90, 100, A2, TT, lusterka, elem. lusterek, reflektory, lampy. Legnica, tel. 0607/84-79-73, 0723/70-17-43 GI0C9AK9

K AUDI A2: zderzaki, lampy, maska, błotniki, wzmocnienie, atrapa, chłodnice, wentylatory, zawieszenia, różne części blacharskie, mechaniczne i elektryczne. Radwanice, tel. 071/311-75-00, 0604/53-67-10 www.infobud.autogielda.pl KI74HEC

✪ AUDI A2, A3, S3, A4, A6, S6, A8 ALLROAD, TT, Q7, 1997/09 r., oświetlenie, części mechaniczne i blacharskie, chłodnice, silniki, skrzynia biegów, zawieszenie i inne, duży wybór, transport, wysyłka na cały kraj, faktury VAT. Wschowa, ul. Garbarska 33, tel. 0601/59-20-37, 0509/13-14-43 WI0001926

AUDI A2, A8, belki zderzaka. Kępno, tel. 0669/01-43-66 GI97PFP7R

AUDI A3: maski silnika, wzmocnienia przednie, reflektory, chłodnice, zawieszenia, drzwi, klapy i inne. Tel. 0608/40-58-27 GG9CHELX

AUDI A3: zderzak tylny, łapa silnika. Tel. 0501/39-15-01 GI0AR9PW

AUDI A3: mata bagażnika, stan bdb - 90 zł. Gostyń, tel. 0663/19-00-61 GI97HFFFE

AUDI A3 CABRIO, drzwi prawe. Kępno, tel. 0669/01-43-66 GI97PFP7L

AUDI A3: zawieszenie przednie i tylne, zderzaki, lampy, błotniki, wzmocnienie czołowe, silnik, skrzynia bieg. Prusice, powiat trzebnicki, tel. 0667/20-60-47 GI97FTHTF

AUDI A3, 1600 ccm, benz., silnik, skrzynia bieg., zawieszenie, drzwi, maska, lampy inne z demontażu. Strzelin, tel. 0604/36-51-16 GI97HJEYY

K AUDI A3, 1995/03 r., 70 tys. km, 1800 ccm, 20V, benz., skrzynia bieg. (5), szyby, ćwiartki nadwozia przednie i tylne, szyberdach elektryczny, chłodnica, lampa tylna lewa, wózek, kolumny McPhersona, amortyzatory, sprężyny, wahacze, zwrotnice, półosie, belka tylna, elem. wnętrza, pasy bezp., alternator wzmocnienie tylnego zderzaka i inne, możl. wysyłki. Świdnica, tel 0600/28-37-55, 0660/31-40-31 www.auto-czesci.autogielda.pl auto-czesci1@o2.pl KI1674149

AUDI A3, 1996/03 r.: części mechan. i blach., elem. zawieszenia, elem. wnętrza, airbagi, alufelgi, klimat., osprzęt silnika i inne. Tel. 0600/10-57-00 GI9WTLYK

AUDI A3 COUPE, SPORTBACK, 1996/09 r.: różne części mech. i blacharskie, klimat., airbagi, zawieszenia, chłodnice, silnik, karoseria i inne. Świdnica, tel. 0694/31-97-78 GG9HALKK

AUDI A3, 1997 r., zderzak przedni, lampy tylne. Kamienna Góra, tel. 0697/97-15-73 GI94C4JPF

AUDI A3, 1997 r., 1800 ccm, błotniki, drzwi, lusterka, el. podnośniki szyb, lampy tylne, wyświetlacz klimatronika, przekł. kierownicza, zderzaki. Wrocław, tel. 0515/08-60-90 GI94HELPW

AUDI A3, 1997 r., 1.6, 1.8: maska silnika, lampy, błotniki, zderzaki, chłodnice, silnik, skrzynia biegów, zawieszenie, poduszki pow., drzwi, klapa tylna, siedzenia, karoseria, inne. Żmigród, powiat trzebnicki, tel. 0663/93-20-39, 0604/58-81-81 GG9J3TFW

K AUDI A3, 1997/02 r., benz., diesel, wszystkie wersje silnikowe: diesel, benzyna, części blacharskie: odkręcane i cięte, części mechaniczne: zawieszenia kompletne i w detalach, skrzynie biegów, silniki i ich osprzęty, chłodnice, elementy wnętrza i elem. plastikowe, poduszki, tapicerki. Mirsk, powiat lwówecki, tel. 0606/64-09-98 w godz. 7-17, 0600/05-33-82 II0AMAL4

AUDI A3, 1998 r., zderzak tylny - 100 zł. Kamienna Góra, tel. 0663/30-18-40 GI94LYN4P

AUDI A3, 1998 r., 5-drzwiowy: drzwi lewe przednie, chłodnica klimat. i inne. Lwówek Śląski, tel. 0788/54-56-06 GI0C9YNE

AUDI A3, 1998 r.: błotnik przedni, stan bdb - 190 zł Wrocław, tel. 0788/32-32-68 GI97P9EFF

Turbosprężarki - naprawa, wszystkie typy
„Turbo-Sat", 58-100 Świdnica, Gogołów 52
tel. 074/850-55-82, kom. 0-502 521 794

AUDI 80 B3, 1800 ccm, benz., wszystkie części z demontażu. Wrocław, tel. 0504/20-18-36 GI94NWPMW

AUDI 80: silnik, skrzynia bieg. (5), elem. karoserii i inne. Wrocław, tel. 0601/95-16-78 GG9J3TJA

AUDI 80 B4: silnik + automat. skrzynia bieg., drzwi, cena od 250 zł. Wrocław, tel. 0669/82-65-80 GI9MX97R

AUDI 80 RS4: wał napędowy. Wrocław, tel. 071/341-56-58, 0600/71-28-00 GG9XYCPK

AUDI 80 B3, zderzak, reflektory. Wrocław, tel. 0515/08-60-90 GG94H4YHJ

AUDI 80 B3: silnik 1.6, skrzynia bieg., elem. karoserii, elem. wnętrza i inne z demontażu. Wrocław, tel. 0880/21-52-15 GI94W4EE4

AUDI 80 B3, B4, maski, błotniki, zderzaki, reflektory, atrapa, klapy i lampy tylne. Wrocław, tel. 0603/66-97-27 GI97FKEC3

AUDI 80 B3, B4, maski, błotniki, zderzaki, reflektory, atrapa, klapy i lampy tylne. Wrocław, tel. 0603/66-97-27 GI97FKEC3

AUDI 80 B3, wszystkie części z demontażu. Ząbkowice Śląskie, tel. 0725/79-89-13 GI974HME3

AUDI 80 B2, B3, 1600 ccm, benz.: wszystkie części z demontażu. Ząbkowice Śląskie, tel. 0663/20-39-20 GI97LX9FF

AUDI 80 B3, B4, benz., turbo D, poj. 1.9, 2.0: różne części z demontażu. Ząbkowice Śląskie, tel. 0609/30-78-38 GG9KJ3XW

AUDI 80 B3, 1991 r., 1800 ccm: silnik, skrzynia bieg., części blacharskie i mechaniczne, drzwi, zawieszenia wnętrze. Sulechów, powiat zielonogórski, tel. 0609/56-63-39, 0692/47-46-79 GI94X3YXA

AUDI 80 B3, 1991 r., 1800 ccm: drzwi z szybami, felgi stalowe. Świebodzice, powiat świdnicki, tel. 0695/45-22-50 GI94T7AHX

AUDI 80 B3, 1991 r., 1900 ccm, diesel, czarny, duży wybór różnych części. Wałbrzych, tel. 0603/81-16-18 GI0C9R3A

AUDI 80 B3, 1991 r.: skrzynia bieg., zawieszenie, szyby, elem. blacharki, lampy, zderzaki. Wojcieszów, powiat złotoryjski, tel. 0601/20-91-11, 0601/96-06-14 GI97NTNKH

AUDI 80 B4 SEDAN, 1991/95 r., 2600 ccm, V6: różne części mech. i blacharskie. Bystrzyca Kłodzka, tel. 0791/07-65-60 GI97L4R34

AUDI 80 B4 COUPE, 1992 r.: błotniki, drzwi, szyberdach, szyby, zawieszenie, elementy wyposażenia wnętrza i inne. Bolesławiec, tel 0796/15-06-28 GI97T3WLN

AUDI 80 B3, B4, 1992 r.: zwrotnice, półosie, nawiewy, przekaźniki, przełączniki, zaciski ham. przednie. Lwówek Śląski, tel. 0880/22-99-22 GG9N9LML

AUDI 80 B4, 1992 r., 2000 ccm, benz., osprzęt silnika, półosie, zwrotnice, podłużnice, lusterka, błotniki tylne, wzmocnienie przednie, maska, grill. Wrocław, tel. 0515/08-60-90 GG94H4YHF

TURBOSPRĘŻARKI
NAPRAWA · MONTAŻ · SKUP · SPRZEDAŻ · GWARANCJA
Możliwość wysyłki - teren całego kraju
w niedzielę - teren giełdy w Gliwicach
PHU BARPOL, Borowa, ul. Lipowa 3, koło Oleśnicy
tel. 071/315-72-44, kom. 0-601 71 97 60
czynne w godz. 8.00 - 21.00

AUDI 80 części z demontażu. Wrocław, tel. 071/724-52-00

AUDI 80, 1980 r., 1600 ccm, benz., różne części z demontażu. Legnica, tel. 0607/84-79-73, 0723/70-17-43 GI097W9K

AUDI 80, 1985 r., 1.6 TD: części silnika. Wrocław, tel. 0666/70-76-06 GG9A47XA

AUDI 80, 1985/86 r., 1800 ccm, benz., reflektory, lampy tylne, zderzaki, błotniki, zegary, lusterka, stacyjka, kolumna McPhersona, półosie, tarcze i bębny ham., aparat zapłonowy, rozrusznik, alternator, nagrzewnica, przełącznik zespolony świateł i inne. Wrocław, tel. 0601/73-47-52 GI97FKF3A

AUDI 80, 1985/86 r., 1800 ccm, benz., reflektory, lampy tylne, zderzaki, błotniki, zegary, lusterka, stacyjka, kolumna McPhersona, półosie, tarcze i bębny ham., aparat zapłonowy, rozrusznik, alternator, nagrzewnica, przełącznik zespolony świateł i inne. Wrocław, tel. 0601/73-47-52 GI97FKF3A

AUDI 80, 1986 r., 1600 ccm diesel: skrzynia bieg. (5), półosie, szyby, reflektory, grill, zderzak tylny, inne. Świebodzice, powiat świdnicki, tel. 0695/45-22-50 GI94T7AHW

AUDI 80 B3, 1987 r., 1800 ccm, benz.: wszystkie części z demontażu. Kąty Wrocławskie, tel. 071/316-61-69, 0605/62-00-07 GI97KYNM9

AUDI 80 B3, 1987/91 r., 1.6, 1.8, 1.9 E, D, TD: różne części mechaniczne i blacharskie, szyby, reflektory, silnik, blok silnika, wał, tłoki, głowica, pompa wtryskowa, rozrusznik, alternator, sprzęgło, skrzynia bieg., półosie, felgi, ukł. kierowniczy i hamulcowy, stacyjka, chłodnica, zderzaki, inne. Legnica, tel. 0791/23-63-18, 0605/65-89-39 GG9WP3RL

AUDI 80 B3, 1987/91 r., 1.6, 1.8, 1.9, 2.0, 2.3: zderzaki, drzwi, belki, liczniki, lusterka, szyby, osłony plastikowe, podnośniki szyb, skrzynie bieg., elem. wnętrza i zawieszenia, felgi oraz inne. Wrocław, tel. 0602/26-76-79 GG9CHET9

AUDI 80 B3, 1988 r., 1800 ccm, benz., drzwi, zderzaki, reflektory, lusterka, stacyjka, pompa hamulcowa, ukł. kierowniczy, alternator i inne Wrocław, tel. 0601/73-47-52 GI97FKF3E

AUDI 80 B3, 1988 r., 1800 ccm, benz., drzwi, zderzaki, reflektory, lusterka, stacyjka, pompa hamulcowa, ukł. kierowniczy, alternator i inne. Wrocław, tel. 0601/73-47-52 GI97FKF3E

AUDI 80 B3, 1989 r., 1600 ccm, diesel, wszystkie części z demontażu. Grodków, powiat brzeski, tel. 0668/16-35-13, 0889/32-79-67 GI0C9RCM

AUDI 80 B3, 1989 r., 1800 ccm, benz.: wszystkie części z demontażu Strzelin, tel. 0602/53-96-63 GI97LW7LM

AUDI 80 B3, 1989/91 r., benz., poj. 1.6, 1.8: wszystkie części z demontażu. Strzegom, powiat świdnicki, tel. 0607/70-54-92 GG9R9C7P

AUDI 80 B3, 1990 r., 1800 ccm, benz., różne części z demontażu. Tel. 0667/48-45-43 GI0CA3FE

AUDI 80 B3, 1990 r., 1800 ccm, benz.: silnik, skrzynia bieg., inne. Głogów, tel 0784/18-82-61 GI97H93AM

AUDI 80 B3, 1990 r., części z demontażu. Lwówek Śląski, tel. 0782/09-85-74 GI0AMFNF

AUDI 80 B3, 1990 r., maska silnika, drzwi, chłodnica, szyby. Mrokocin, powiat ząbkowicki, tel. 0721/85-37-03 GI049FNR

AUDI 80 B3, 1990 r., 1800 ccm, benz.: drzwi uzbr., zawieszenie, szyby, maska silnika, inne z demontażu. Ścinawa, powiat lubiński, tel. 0668/01-84-38 GG9R9C7H

AUDI 80 B3, 1990 r., 1.8, 2.0, 2.3: części z demontażu. Wrocław, tel. 0604/63-62-41, 0514/26-62-41 GG9TJ9MR

AUDI 80 B3, 1990 r., różne części z demontażu. Wrocław, tel. 0669/53-20-42 GI0A7XRY

AUDI 80, 1990 r., 1.6 TD: różne części. Wrocław, tel. 0666/70-76-06 GG9A47Y9

AUDI 80 B3, 1990 r., różne części. Wrocław, tel. 0664/52-87-04 GG9MHLXX

AUDI 80 B4, 1992/93 r., 2.0, 2.3, 2.6: części z demontażu. Wrocław, tel. 0604/63-62-41, 0514/26-62-41 GI9TMLY4

AUDI 80 B4, 1992/95 r., 1.9 TD, TDI, 2,0 E: różne części mechaniczne i blacharskie, szyby, reflektory, silnik, blok silnika, wał, tłoki, głowica, pompa wtryskowa, rozrusznik, alternator, sprzęgło, skrzynia bieg., półosie, felgi, ukł. kierowniczy i hamulcowy, stacyjka, chłodnica, zderzaki, inne. Legnica, tel. 0791/23-63-18, 0605/65-89-39 GG94M3FWH

AUDI 80 B4 SEDAN, 1992/95 r., różne części, drzwi uzbrojone, elem. zawieszenia, kolumna kier., lampy, elem. wnętrza i inne. Lwówek Śląski, tel. 075/784-40-58, 0721/36-77-85 GI0C3NMJ

K AUDI 80 B4 AVANT, SEDAN, 1992/95 r., 1900 ccm, TDI: felgi stalowe i aluminiowe, ćwiartki przednie, pas przedni, wentylatory, lusterka, szyby drzwiowe, el. podnośniki szyb, klapy tylne, lampy tylne, turbina, przekładnia kierownicza, zwrotnice, przepływomierz, belki tylne, sprężyny, przełączniki pod kier., amortyzatory i inne, możl. wysyłki. Świdnica, tel. 0600/28-37-55, 0660/31-40-31 www.auto-czesci.autogielda.pl auto-czesci1@o2.pl KI7979PP

AUDI 80 B4, 1992/95 r., 1.8, 2.9, 2.0, 2.3: różne części blacharskie i mechaniczne, błotniki, lampy, chłodnice, drzwi, belki, lusterka, intercoolery, szyberdach, filtry, zaciski, zawieszenie, wspomaganie, osie tylne, przepływomierze, lampy tylne czarne, klapy, skrzynie biegów, części i osprzęt silników i inne. Wrocław, tel. 0602/23-68-66 GG9CHEPN

K AUDI 80 B4 QUATTRO, 1992/96 r., 2600 ccm, V6: felgi stalowe i aluminiowe, ćwiartki przednie, pas przedni, wentylatory, lusterka, szyby drzwiowe, el. podnośniki szyb, klapy i lampy tylne, przekładnia kierownicza, zwrotnice, belki tylne, sprężyny, most tylny, wał napędowy, przełączniki pod kier. elem. klimatyzacji i inne, możl. wysyłki. Świdnica, tel. 0600/28-37-55, 0660/31-40-31 www.auto-czesci.autogielda.pl auto-czesci1@o2.pl KI84NCM3Y

K AUDI 80 B4 SEDAN, KOMBI, 1992/96 r., 138 tys. km, 2000 ccm, 8V, felgi stalowe i aluminiowe, skrzynie biegów, pas przedni, drzwi, lusterka, ćwiartki nadwozia, klapa i lampy tylne, wózek pod silnik, belki tylne, kolumny McPhersona, amortyzatory, półosie, wahacze, alternator, rozrusznik, zwrotnice, elem. klimatyzacji przekładnie kierownicze i inne, możl. wysyłki. Świdnica, tel. 0600/28-37-55, 0660/31-40-31 www.auto-czesci.autogielda.pl auto-czesci1@o2.pl KI7EXNFT

AUDI 80 B4, 1993 r., 1900 ccm, TDI: skrzynia bieg. - 900 zł Bielany Wrocławskie, tel. 0662/44-94-81 GI94FFWML

AUDI 80 B4 SEDAN, 1993 r., 2000 ccm, benz.: wszystkie części z demontażu. Bolesławiec, tel. 0692/24-20-71 GI97ENYEL

AUDI 80 B4, 1993 r., 2000 ccm, benz.: silnik + skrzynia bieg., inne. Wiązów, powiat strzeliński, tel. 0693/10-18-87 GI0MMHH

TURBOSPRĘŻARKI
SKUP * SPRZEDAŻ * NAPRAWA * MONTAŻ * GWARANCJA
WSZYSTKIE TYPY POJAZDÓW
DŁUGOLETNIA PRAKTYKA I DOŚWIADCZENIE
SOBOTA - GIEŁDA LUBIN; CZWARTEK I NIEDZIELA - GIEŁDA POZNAŃ
P.H.U. "MARCUS" Nowy Dwór 9 (koło Sycowa).
Tel. 0-507 167 164, 0-666 993 737
MOŻLIWOŚĆ WYSYŁKI

AUDI A3, 1998 r., 1600 ccm: różne części mech. i blacharskie, elem. wnętrza, zawieszenie, sekwencyjna instalacja gazowa i inne z demontażu. Wrocław, tel. 0880/21-52-15 GI09F9RT

AUDI A3 A3, A4, A6, 1998/06 r.: wszystkie części z demontażu, maski, elem. cięte nadwozia, airbagi, silniki, elem. wnętrza, koła i inne. Lubin, tel. 0697/62-74-86, 0721/84-30-17 GI0A9FKY

AUDI A3, 1999 r., 1800 ccm, V5, automatic: wszystkie części mechaniczne i blacharskie. Bojanowo, powiat rawicki, tel. 0722/17-08-86 GI97FW4FM

AUDI A3, 1999 r., 1600 ccm, silnik. Wińsko, powiat wołowski, tel. 0602/31-13-83 GI94WRWPN

AUDI A3, 2000 r., 1400 ccm, 16V, części silnika, alufelgi 17" z oponami. Kłodzko, tel. 0500/71-03-02 GI0C9H93

AUDI A3, 2003 r.: błotnik przedni. Bolesławiec, tel. 0792/33-46-44 GG9RKMAW

AUDI A3, 2003 r., 2000 ccm, TDI, do wersji 3-drzwiowej: podszybie, sprężarka klimat., alternator, rozrusznik, konsola, airbagi, kolumny McPhersona, sanki, przekł. kierownicy, zegary, tylna oś, reflektory, lampy tylne, zderzaki, drzwi, lusterka, błotniki, chłodnice, maska, grill, klapa. Korfantów, powiat nyski, tel. 0694/89-83-40 GG9RKMCA

AUDI A3, 2003 r.: maska silnika - 180 zł. Oława, tel. 0794/78-62-50, 0782/44-53-30 GI97LTFJP

AUDI A3, 2003/07 r.: części mechaniczne, grill, elem. wnętrza, klimat. i inne. Tel. 074/857-85-55 GI9WTM3F

AUDI A3 SPORTBACK, 2003/09 r., 1900 ccm, TDI, pompa wtryskowa, maska, zawieszenie tylne, airbag, lampy tylne, reflektory, filtr pow., klapa tylna, pompa klimat., drzwi, kol. McPhersona, półosie, komputer, kołyska pod silnik, zderzaki (przedni i tylny), skrzynia bieg., ABS, intercooler, alternator. Legnica, tel. 0794/72-88-37 GI97P9ERX

AUDI A3, 2004 r.: zderzak tylny RS3. Wrocław, tel. 0666/70-76-06 GG9A499E

AUDI A3, 2005 r., części blacharskie i mechaniczne, błotniki, maski, zderzaki, zawieszenia, szyby, silniki, skrzynie bieg., zestawy do przerobienia wersji angielskiej, elem. karoserii, koła i wiele innych. Kłodzko, tel. 0727/57-35-93 GI0C379Y

AUDI A3, 2006 r., 1900 ccm, TDI, 2000 TDI: reflektory, maska, zderzaki, błotniki, chłodnice, wentylatory, wzmocnienia, drzwi, zawieszenia, lusterka i inne. Lubin, tel. 0603/64-64-14 GG9TJ9HW

AUDI A3, A4, A6 B3, B4, 1988/93 r.: elementy blacharki, zawieszenia, tapicerki, silniki, skrzynie bieg., elem. elektryczne i elektroniczne oraz inne z rozbiórki, e-mail: dziki@onet.pl. Lubań, tel. 0507/14-53-91, 0512/17-68-16, 075/724-13-04 dziki@onet.pl GI073X3H

AUDI A3, A4, A6, 1995/03 r., 1.6, 1.8 20V, 1.8 turbo, 1.9 TDI, 2.0, 2.3, 2.4, 2.5, 2.8: drzwi, zawieszenia, skrzynie bieg., ukł. kierownicze, pompy wspom. kier., pompy wtrysku, pompy paliwa, silniki, osprzęt, liczniki, czujniki, komputery, klimat., lusterka i inne - od 110 zł. Opole, tel. 0605/51-45-68, 0601/47-81-68 GG9437CMA

AUDI A3, A4, A6, 1998 r.: 1.6, 1.8 V5, 1.8 Turbo, 2.4 V6. wszystkie części blacharskie i mechaniczne. Rawicz, tel. 0722/17-08-86 GI97LPK3X

AUDI A3, A4, A6, A8: lusterka zewnętrzne. Prusice, powiat trzebnicki, tel. 0600/92-13-68 GG9CHELC

AUDI A3, S3: (roczniki od 1995 do 2009) zderzaki, lampy, maska, błotniki, wzmocnienie, atrapa, chłodnice, wentylatory, zawieszenia, różne części blacharskie, mechaniczne i elektryczne. Radwanice, tel. 071/311-75-00, 0604/53-67-10 www.infobud.autogielda.pl KI74HE4

AUDI A4, 2000 ccm: silnik - 800 zł. Tel. 071/310-15-94, 0603/80-40-85 GI97KWFM3

AUDI A4: maski silnika, chłodnice, wzmocnienia przednie, zderzaki, błotniki i inne. Tel. 0608/40-58-27 GG9CHEJJ

AUDI A4: różne części z demontażu. Grabów nad Prosną, powiat ostrzeszowski, tel. 0698/77-61-54 GG9RKLYY

AUDI A4 S-LINE KOMBI, tapicerka skórzana, fotele przednie, tylne, 4 x boczki na drzwi, podsufitka, elem. plastikowe na słupki, roleta, kpl. wnętrze czarne, stan bdb. Lubin, tel. 0518/80-00-04 GI0CA3YT

AUDI A4, zderzak tylny. Paczków, powiat nyski, tel. 0511/71-50-90 GI97NMFLY

AUDI A4: maska, błotniki, zderzaki, zawieszenie przednie i tylne, drzwi, klapa tylna, części mechaniczne, silnik, skrzynia bieg. Prusice, powiat trzebnicki, tel. 0603/63-17-70 GI97FPHXC

AUDI A4, 1900 ccm, TDI, silnik, skrzynia bieg., zawieszenie, elem. blacharki i inne. Strzelin, tel. 0604/36-51-16 GI97NPNFN

AUDI A4, amortyzatory, drzwi, szyby, wahacze, silniki, skrzynie biegów, maski, lampy, osprzęt silników, komputery, rozruszniki, alternatory, sprężyny, ukł. hamulcowy, chłodnice, koła, opony, fotele i inne. Wałbrzych, tel. 0600/23-70-25, 074/846-49-57, 074/846-49-58 www.darwod.autogielda.pl KI3460859

AUDI A4, maska, błotniki, wzmocnienie czołowe, atrapa, zderzaki, reflektory, kierunkowskazy, lampy tylne, progi. Wrocław, tel. 0601/59-21-76 GI97FKE7F

AUDI A4, maska, drzwi, błotniki, wzmocnienie czołowe, atrapa, zderzaki, reflektory, kierunkowskazy, lampy tylne, progi. Wrocław, tel. 0601/59-21-76 GI97FKE7F

AUDI A4, 1994/98 r., B4, diesel, benzyna, różne części z demontażu. Nowa Sól, tel. 0509/04-62-53 GI0C9WLX

AUDI A4, 1995/00 r.: maska, zderzaki, wzmocnienie czołowe, kołyski, wahacze, belki, półosie, poduszki pow., zaciski ham., osie tylne, lampy, lapy, osłony plastikowe, chłodnice. Wrocław, tel. 0602/23-68-66 GG9CHEKT

AUDI A4 AVANT, SEDAN, 1995/08 r.: lampy, maski, błotniki, zderzaki, szyby, lusterka, skrzynia bieg., zawieszenie, airbag, konsole, pasy, turbiny, alternatory, ABS, ESP, wzmocnienia, chłodnice, pompy wtryskowe, komputery, podłużnice, półosie, koła, wahacze, zwrotnice, nagrzewnice i inne. Wrocław, tel. 0605/93-04-75 GI0A7JY3

● AUDI A4, 1995/98 r., kombi, sedan: silniki, skrzynie bieg do 1.6, 1.8, 1.9 TDI, maska, lampy, zderzaki, chłodnice, błotniki, drzwi, szyby, tylne klapy, fotele, pompy, ćwiartki nadw., osprzęt silnika i inne, prawie wszystkie, od 10 zł. Dzierżoniów, tel. 0505/87-94-14, 0517/36-50-45 LI0372590

● AUDI A4 KOMBI, SEDAN, 1995/98 r., 1.6, 1.8, 1.9 TDI, silniki, skrzynie bieg. bieg., maska, lampy, zderzaki, chłodnice, błotniki, drzwi, szyby, tylne klapy, fotele, pompy, ćwiartki nadwozia, osprzęt silnika i inne, prawie wszystkie, od 10 zł. Strzegom, powiat świdnicki, tel. 0508/76-63-25, 0508/95-87-37 LI0370620

AUDI A4, 1995/99 r.: dużo części blacharskich, mechan. i silnika, skrzynie bieg., elem. mechan. zawieszenia, wnętrze, szyby, airbagi, klimatyzacje i inne. Tel. 0600/10-57-00 GI9WTLYP

AUDI A4, 1995/99 r., 1.6, 1.8 E, turbo E, 1.9 TDI: silniki, skrzynie bieg., osprzęt silnika, zderzaki, błotniki, chłodnice, oświetlenie, stacyjki, koła, klimat., zawieszenie, szyby, belka tylna, drzwi, dachy, ćwiartki nadwozia, fotele, airbagi, możliwość wysyłki. Jelenia Góra, tel. 0693/53-38-20, 0663/26-02-23 GG9TJ9C3

AUDI A4, 1995/99 r.: różne części mech. i blacharskie, silniki, skrzynie bieg. Kościan, tel. 0609/78-36-02 GG9L4CA4

AUDI A4, 1995/99 r.: różne części mech. i blacharskie. Wrocław, tel. 0601/96-67-37 GI9MMA3F

AUDI A4 SEDAN, KOMBI, 1995/99 r., 1800 ccm, 1.9, 2.5 TDI, 1.8 20, turbo: silniki, skrzynie biegów, turbiny, półosie, pompy wtryskowe, pompy wspomagania, alternatory, rozruszniki, kompresory klimat., przekładnia kier., zawieszenia, maski, błotniki, zderzaki, drzwi, szyby, poduszki pow., elem. cięte. Wrocław, tel. 0517/03-90-12, 0505/00-42-97 www.automonet.autogielda.pl automonet@interia.pl KI0371579

AUDI A4, 1996 r.: zderzak przedni z wzmocnieniem - 350 zł. Tel. 071/383-45-05, 0793/22-50-17 GI97EFCFW

AUDI A4, 1996 r., 1800 ccm, V5: różne części. Kłodzko, tel. 074/868-45-51, 0603/74-62-58 GI97FXYTK

AUDI A4 SEDAN, 1996 r., 220 tys. km, 1900 ccm, TDI, zielony, silnik kpl., zawieszenia, zderzak tylny, drzwi, szyby, zbiornik intercoolera, nagrzewnica i inne. Polanica-Zdrój, powiat kłodzki, tel. 0887/10-47-01, 0887/06-35-31 GG9XMN7L

AUDI A4 AVANT, 1996 r., 2600 ccm, V6, silniki, skrzynie bieg., półosie, chłodnice, zawieszenia, dachy, oś silnika, wentylatory, podłużnice. Wrocław, tel. 0515/08-60-90 GI94EMY3K

AUDI A4, 1996 r., 1.6, 1.8, 1.8 TDI: silnik, skrzynia biegów, zawieszenie, chłodnica, wzmocnienie, zderzaki, maska silnika, błotniki, lampy, drzwi, klapa, siedzenia, karoseria, inne. Żmigród, powiat trzebnicki, tel. 0663/93-20-39, 0604/58-81-81 GG9FHRPH

AUDI A4 SEDAN, 1996/99 r., 1600 ccm, benz.: silnik, skrzynia bieg., podłużnice, dach, błotniki tylne, zawieszenia, drzwi, pompa wspom. kierownicy, nagrzewnica, wspom. kierownicy, nagrzewnica, wspom. kierownicy, nagrzewnica, serwo, pompa ABS, inne części. Lubin, tel. 0695/72-43-14, 0507/48-69-44 GG9LTAPA

AUDI A4, 1996/99 r., silniki 1.9 TDI, zawieszenia, przekł. kierownicze, pompy wtrysku, turbiny, chłodnice, klimatyzacje, alternatory, maski, błotniki, drzwi, klapy tylne, lampy przednie, tylne, zderzaki, lusterka, airbagi, konsola, liczniki, przełączniki, szyby, rolety i inne. Wrocław, tel. 0501/46-09-70, 0502/78-94-01 GI04H333

AUDI A4, 1997 r., 1800 ccm, benz.: wszystkie części z demontażu. Grodków, powiat brzeski, tel. 0501/96-85-38 GI04FRTT

AUDI A4, 1997 r., elem. przodu, drzwi (4 szt.), chłodnica, pas przedni, reflektory, lampy tylne. Gubin, powiat krośnieński, tel. 0502/30-21-83, 0509/26-99-40 GI0ACYFJ

AUDI A4, 1997 r., 2400 ccm, benz.: wszystkie części z demontażu. Jawor, tel. 0697/86-27-72 GG9PLNTL

AUDI A4 SEDAN, KOMBI, 1997 r., 1.6 i, 1.8 i, 1.9 TDI: różne części z demontażu, z Niemiec. Kłodzko, tel. 0607/27-25-55 GI0A39AA

AUDI A4, 1997 r., 2800 ccm, benz.: różne części mech. i blacharskie. Lubań, tel. 0668/17-17-28 GI97JE77F

AUDI A4, 1997 r., 2600 ccm, benz.: wszystkie części z demontażu. Lubin, tel. 0883/99-83-99 GG9R9ATM

AUDI A4, 1997 r., 1800 ccm: elem. silnika i blacharskie, zawieszenie, stan bdb. Lwówek Śląski, tel. 0668/30-42-88 GI94HJJLF

AUDI A4, 1997 r., 1800 ccm, wszystkie części z demontażu. Wiązów, powiat strzeliński, tel. 0504/24-20-32 GI0ARCJY

AUDI A4, 1997 r., 1900 ccm, TDI, pokrywa silnika, błotniki, stacyjka, zbiorniczki wyrównawcze płynu chłodniczego i spryskiwaczy szyb. Wrocław, tel. 0601/73-47-52 GI97FKF3M

AUDI A4, 1997 r., 1900 ccm, TDI, pokrywa silnika, błotniki, stacyjka, zbiorniczki wyrównawcze płynu chłodniczego i spryskiwaczy szyb Wrocław, tel. 0601/73-47-52 GI97FKF3M

AUDI A4, 1997/01 r., 1900 ccm, TDI, pompy wtryskowe, wtryskiwacze, silnik, skrzynia bieg., zwrotnice, zawieszenie kpl. Środa Śląska, tel. 0783/65-04-77 GI0C4R7P

AUDI A4, 1998 r., 1.6 i, 1.8 20V, silnik + skrzynia bieg., automat. i manualna skrzynia bieg., kolumna McPhersona, pulpit, ukł. kierowniczy, przekł. do anglika, drzwi, ćwiartki nadwozia, zderzaki, lampa, maska, pas przedni, sterownik silnika, półosie, rozrusznik, alternator, pompa klimat. Bytom Odrzański, powiat nowosolski, tel. 0693/84-43-12, 0603/20-27-12 GI0Y9KE

AUDI A4 AVANT, 1998 r., 2000 ccm, diesel, wszystkie części Jelcz-Laskowice, powiat oławski, tel. 0605/29-81-48 GI0C9FX3

AUDI A4 KOMBI, 1998 r., 1900 ccm, TDI, skrzynia bieg., różne części mech. i blacharskie, drzwi, szyby, lampy, elem. plastikowe. Sulechów, powiat zielonogórski, tel. 0692/47-46-79 GI97NL7AX

AUDI A4, 1998 r., TDI: różne części mech. i blacharskie. Złotoryja, tel. 0724/04-28-55 GG9RX3JX

AUDI A4, 1999 r., błotniki przednie, reflektory. Lwówek Śląski, tel. 0788/54-56-06 GI0C9YAL

AUDI A4, 1999/01 r.: części mechaniczne i blacharskie, skrzynia bieg., silnik, elem. mechaniczne zawieszenia, szyby, wnętrze, klimatyzacje i inne. Tel. 074/857-85-55 GI9WTM3J

AUDI A4, 2000 r.: zderzak przedni - 140 zł. Środa Śląska, tel. 0783/65-04-77 GI97PJXKF

AUDI A4, 2000/08 r.: nowa przekł. kierownicy (8E1 422 052 F). Wrocław, tel 071/341-56-58, 0600/71-28-00 GI943HPXT

AUDI A4 KOMBI, SEDAN, 2001/04 r., 1.9 TDI, 2.5 TDI 163 KM: pompa wtrysku, maska, zawieszenie tylne, błotniki, filtr pow., airbag, klapa tylna, pompa klimat., drzwi, wzmocnienie przednie, kolumny McPhersona, silnik 2.5 TDI na części, półosie, komputery, kołyska pod silnik, zderzak tylny. Legnica, tel. 0794/72-88-37 GI97L4TRF

AUDI A4 B6, 2001/04 r., lusterko lewe - 180 zł. Wrocław, tel. 0665/49-26-73, tel. lub SMS GI0CA4RH

AUDI A4, 2001/05 r.: części mechan., zawieszenie, elem. wnętrza, kurtyny pow., alufelgi, elem. klimatyzacji. Tel. 074/857-85-55 GI9WTLYL

AUDI A4 B6, B7, KOMBI, SEDAN, 2001/08 r.: różne części mech. i blacharskie, błotniki, maski, zderzaki, szyby, zawieszenia, silniki, skrzynie bieg., kpl. części do przekładki z wersji angielskiej, koła i inne. Kłodzko, tel. 0727/57-35-93 GI97HLJ7K

AUDI A4 SEDAN, AVANT, 2002/04 r., 1.9 TDI, 2.0 E: skrzynia biegów, zawieszenie przednie i tylne, dach, podłużnice, błotniki tylne, maski, reflektory, zderzaki, wzmocnienia z chłodnicami, szyby, drzwi, konsola z poduszkami, tapicerka i dużo innych części. Tel. 0695/72-43-14, 0507/48-69-44 W10057536

AUDI A4, 2002/08 r.: klapa tylna kpl., lampy tylne, obud. filtra pow. (1.9 TDI), zbiornik płynu wspomagania, intercooler do poj. 1.9, 2.5 TDI. Oława, tel. 0604/85-40-04 GI04XKAR

AUDI A4 CABRIO, 2003 r.: drzwi, kpl., maska, zderzaki, błotnik prawy, części mechaniczne, dach, kpl., skórzana tap. Tel. 0600/10-57-00 GI9WTLYM

AUDI A4, 2003 r., 1900 ccm, turbo D, wszystkie części z demontażu. Wiązów, powiat strzeliński, tel. 0504/24-20-32 GI0ARCK9

AUDI A4 AVANT, 2003/98 r., 1800 ccm, turbo: części z demontażu. Wrocław, tel. 0604/63-62-41, 0514/26-62-41 GG9TJ9FE

AUDI A4 SEDAN, 2004 r., 2000 ccm, TDI: konsola + 2 airbagi i sterownik - 2.000 zł, inne. Korfantów, powiat nyski, tel. 0694/89-83-40 GG943TELC

AUDI A4, 2004 r.: błotnik prawy przedni - 200 zł, relingi dach. - 200 zł. Namysłów, tel. 0604/89-48-13 GI07TCC3

AUDI A4, 2004 r., kierownica skórzana z obudową do klaksonu - 190 zł. Wrocław, tel. 0794/41-73-75 GI097RJW

AUDI A4, 2004/06 r.: zderzak przedni. Wrocław, tel. 0666/70-76-06 GG9A49F9

AUDI A4, 2004/08 r., zderzak przedni - 100 zł. Kłodzko, tel. 0516/30-11-57 GI07TKC3

AUDI A4, 2005 r.: grill (duży), zderzak przedni oraz zderzak przedni do modelu z 2002 r. Niemcza, powiat dzierżoniowski, tel. 0885/83-88-38 GG9C9PRH

AUDI A4 KOMBI, 2005 r., czarny: zderzak tylny - 150 zł. Trzebnica, tel. 0502/86-06-57 GI97NMAXE

AUDI A4 AVANT, 2005 r.: drzwi prawe (uszkodzone), błotnik prawy, listwy, inne. Wrocław, tel. 071/328-00-88, 0604/56-89-26 GI97FJ39R

AUDI A4, 2005 r.: przekł. kierownicy servomatic, zwrotnice aluminiowe, wahacze, wał napędowy. Wrocław, tel. 071/341-56-58, 0600/71-28-00 GG9XYCHX

AUDI A4, 2005/08 r., 2000 ccm, 200 KM: silnik. Góra, tel. 0604/17-07-78 GG9PLNMF

AUDI A4, 2006 r., 2000 ccm, TDI 140 KM, silnik, biksenony, maska, drzwi, dach i inne. Kłodzko, tel. 0782/03-32-65 GI0A34FP

AUDI A4 QUATTRO, 2006 r., 2000 ccm, TDI, różne części. Kłodzko, tel. 0782/03-32-65 GI0AMACM

AUDI A4, 2006 r., 1900 ccm, TDI, 2000 TDI: zawieszenia, lampy, błotniki, maska, wzmocnienia, chłodnice, wentylatory, lusterka i inne. Lubin, tel 0603/64-64-14 GG9TJ9C4

AUDI A4 QUATTRO, 2006/07 r., 3000 ccm, diesel: wszystkie części z demontażu. Ząbkowice Śląskie, tel. 0796/52-77-79 GI0AE4HT

AUDI A4, 2007 r., 2000 ccm, TFSI: drzwi, dach, błotniki tylne, podłużnice przednie, silnik, skrzynia bieg. Multitronic, zawieszenia przednie i tylne, elem. tapicerki, części do przeróbki wersji angielskiej, inne części. Lubin, tel. 0695/72-43-14 GG9FHRME

AUDI A4 AVANT, 2008 r., zderzak tylny. Kępno, tel. 0669/01-43-66 GI97PPEJM

AUDI A4 B6 B7 SEDAN, KOMBI, 2001/07 r., silniki 1.9 TDI, 2.5 V6, 1.8 turbo: osprzęt silników, elementy blacharki, elementy zawieszenia, skrzynie biegów, szyby, drzwi, maska, reflektory, lampy, elem. wyposażenia wnętrza, zderzaki, ćwiartki i inne z demontażu. Świdnica, tel. 0601/22-25-44 II0C3MCW

AUDI A4, A5, A6, A8, Q7, 2007 r., 3000 ccm, TDI, silnik + skrzynia bieg., turbo, głowica, wtryskiwacze, blok, alternator, sprężarka klimat., pompa wspom. kierownicy, pompa, tłoki, wał, miska. Legnica, tel. 0790/30-52-55 GI0AH3CA

AUDI A4, A6: silniki, skrzynie bieg., karoserie, felgi, wały pędne i inne. Kamieniec Ząbkowicki, tel. 0886/98-04-72 GI97LWFEW

AUDI A4, A6, 2002 r., 160 tys. km, 2500 ccm, TDI, 163 KM, głowice, pompa wtrysku, blok, maska i inne. Jelenia Góra, tel. 0796/91-37-18 GI0C3RFL

AUDI A4, A6, 2004/09 r.: różne części mech. i blach., airbagi, silniki, skrzynie bieg., zawieszenia i inne. Świdnica, tel. 0694/31-97-78 GG9EYM97

AUDI A4, A6, A8, 2002 r., 1900 ccm, TDI, 115 KM, 130 KM, 2.5 V6 TDI: silnik + skrzynia bieg., pompa wtrysk., turbo, tłoki, wtryskiwacze, blok, pompa, głowica, pompa vacuum, wspom. kierownicy, alternator. Legnica, tel. 0790/30-52-55 GI0C93Y3

AUDI A4, A6, A8, S4, S6, S8: automat. skrzynia bieg. i manualna, elem. skrzyni bieg. Wrocław, tel. 0781/05-42-97 GG9TJ9AW

AUDI A4, S4, RS4: (roczniki od 1995 do 2009) zderzaki, lampy, maska, błotniki, wzmocnienie, atrapa, chłodnice, wentylatory, zawieszenia, różne części blacharskie, mechaniczne i elektryczne. Radwanice, tel. 071/311-75-00, 0604/53-67-10 www.infobud.autogielda.pl KI74HE7

AUDI A5, zderzak tylny. Kępno, tel. 0669/01-43-66 GI97PPEJW

AUDI A6: maski silnika, błotniki, wzmocnienia przednie, reflektory, chłodnice, zawieszenia, drzwi, klapy i inne. Tel. 0608/40-58-27 GG9CHEEE

AUDI A6: przepływomierz. Jelenia Góra, tel 0607/16-23-20 GG9P9XKT

AUDI A6, 2500 ccm, TDI: głowica, turbosprężarka. Krotoszyn, tel. 0888/67-98-38, 0889/98-20-20 GG9TJ9RA

AUDI A6, poj. 2.4, 2.6 E: automat. skrzynia bieg. Lubin, tel. 0883/99-83-99 GI974JL37

AUDI A6: zawieszenie tylne, fotele, kanapa tylna, roleta, pokrywa koła zapasowego, sprzęgło wiskozowe, wał napędowy, felgi stalowe. Oława, tel. 0693/15-48-15, 0661/13-29-47 GI97J39WY

AUDI A6, 2500 ccm, TDI. silnik, w całości lub na części, zawieszenie przednie i tylne, elem. blacharki, oświetlenie, airbagi, konsola, tapicerka, elem. karoserii, dach i inne. Prusice, powiat trzebnicki, tel. 0603/63-17-70 GI97FPHX4

AUDI A6, 2800 ccm: silnik, skrzynia bieg. Multitronic na części. Ścinawka Średnia, powiat kłodzki, tel. 0603/63-12-95 GI0ACXHJ

AUDI A6: klapa tylna (bez szyby i lamp) - 80 zł, siłownik c. zamka klapy tylnej, dekle do alufelg (15"). Świdnica, tel. 0604/13-70-87 GI97RXXL9

AUDI A6 AVANT, sprężyny obniżone, 2 kpl. - 200 zł i kolumny McPhersona - 600 zł. Wrocław, tel. 0888/85-55-72 GI0794RN

AUDI A6, 2500 ccm, TDI, V6: głowice (150, 180 KM) Wrocław, tel. 071/341-56-58, 0600/71-28-00 GG9XYCER

AUDI A6, diesel, reflektory, silnik 1.8 B, poduszki i łapy silnika, rozrusznik, przepływomierz i obudowa filtra powietrza, zderzak przedni, pokrywa silnika, kolumny McPhersona, tarcze i zaciski hamulcowe. Wrocław, tel. 0601/73-47-52

AUDI A6 KOMBI, SEDAN, 1994/97 r., 230 tys. km, 2500 ccm, TDI, 140 KM: zderzak przedni i tylny, alufelgi 15 - 18", manualna skrzynia bieg.(6), automat. skrzynia bieg., zestaw do przerobienia wersji angielskiej, licznik, 7 zegarów, poduszki silnika, rozruszniki, alternatory, półosie, sprężarka klimat., intercooler i inne. Legnica, tel. 0501/43-21-80 GI94ACAKK

AUDI A6, 1994/97 r., 2500 ccm, TDI, sprężarka klimat. marki Zexel, tech. sprawna - 300 zł. Raciborowice Dolne, tel. 0500/53-05-05 S40009600

AUDI A6, 1994/97 r., zderzak przedni RS6. Wrocław, tel. 0666/70-76-06 GG9A49H4

AUDI A6 C4, 1994/97 r., silniki, zawieszenia, skrzynia bieg., maska, drzwi, błotniki, zderzaki, grill, części mechaniczne i blacharskie. Wrocław, tel. 0603/16-55-93 GI0C94WE

AUDI A6, 1995 r., 250 tys. km, 2500 ccm, TDI: silnik, skrzynia bieg., komputer, inst. elektr., pedał gazu, stan bdb, rzędowy, możl. uruchomienia - 3.500 zł. Tel. 0603/80-40-85 GI0794RF

AUDI A6 C4, 1995 r., 2500 ccm, TDI, wszystkie części z demontażu. Namysłów, tel. 0888/64-06-15, 0604/80-90-33 GI07JPPN

AUDI A6, 2004/09 r., 3000 ccm, TDI: wszystkie części z demontażu. Legnica, tel. 0791/56-72-44, 0889/56-72-24 GI973LLNM

AUDI A6, 2005 r.: błotnik przedni. Bolesławiec, tel. 0792/33-46-44 GG9RKLNA

AUDI A6, 2005/09 r., błotnik przedni lewy - 300 zł. Kępno, tel. 0669/01-43-66 GI0ARCNN

AUDI A6, 2006 r., zderzak tylny. Kępno, tel. 0669/01-43-66 GI97PPEJX

AUDI A6, 2006 r., 2000 ccm, TDI, 3000 TDI: reflektory zwykłe i ksenonowe, błotniki, maska, chłodnice, zderzak, wentylatory i inne. Lubin, tel. 0603/64-64-14 GG9TJ97A

AUDI A6, 2006 r.: zderzak przedni, grill, błotnik prawy przedni. Ząbkowice Śląskie, tel. 0725/79-89-13 GG9PLNEJ

AUDI A6, 2006 r., 3000 ccm, TDI, części silnika. Marcinkowice, tel. 0509/74-78-29

AUDI A6, A8, 2500 TDI V6, 4200 V8: silniki, skrzynie bieg., osprzęt silnika. Sułów, powiat milicki, tel. 0782/82-84-82 GI94PXR9Y

AUDI A6, A8 S8 AVANT, SEDAN, 1995/09 r.: maski, błotniki, drzwi, szyby, chłodnice, airbagi, konsole, skórzana tap., pasy, zawieszenia, turbiny, skrzynie biegów, alternatory, głowice, pompy wtryskowe, półosie, komputery, sprężarki klimat., nagrzewnice, ABS, ESP. Wrocław, tel. 0605/93-04-75 GI049JYW

AUDI A6, S6: (roczniki od 1997 do 2009) zderzaki, lampy, maska, błotniki, wzmocnienie, atrapa, chłodnice, wentylatory, zawieszenia, różne części blacharskie, mechaniczne i elektryczne. Radwanice, tel. 071/311-75-00, 0604/53-67-10 www.infobud.autogielda.pl KI74HE9

AUDI A8: lampy tylne. Głuchołazy, powiat nyski, tel. 0781/83-28-27 GI97PFJME

AUDI A8. klapa tylna, błotnik tylny. Prusice, powiat trzebnicki, tel. 0603/63-17-70 GI97FPHTY

AUDI A8 QUATTRO, 1995/99 r., drzwi, wnętrze (skórzana tap. popielata), zestaw do przerobienia wersji angielskiej, klapa tylna, błotniki tylne, zawieszenie przednie i tylne, dach z szyberdachem (Solar), airbag, osprzęt silnika, podłużnice przednie, szyby boczne + tylna. Wrocław, tel. 0604/18-61-87 GI09T3WY

AUDI A8 QUATTRO, 1997 r., 2800 ccm, benz.: most tylny, skórzane fotele - 400 zł, inne drobne części. Kąty Wrocławskie, tel. 071/316-61-69, 0605/62-00-07 GI97FJ9FC

AUDI A8, 1997 r., różne części. Kłodzko, tel. 0500/71-03-02 GI0C9F3N

AUDI A8 QUATTRO, 1999 r., 4200 ccm, drzwi, zawieszenie, półosie, sanki silnika, konsola, airbagi, podsufitka, osłona pod silnik, listwy na drzwi, tapicerka, komputer, fotele Recaro. Legnica, tel. 0605/10-66-57 GI9TMXRH

AUDI A8, 2000 r., zderzak tylny - 100 zł. Kłodzko, tel. 0516/30-11-57 GI97AN4R3

AUDI A8, 2002 r., 3300 ccm, TDI, silnik + skrzynia bieg., części silnika. Legnica, tel. 0790/30-52-55 GI0AMCA4

AUDI A8, 2004/07 r.: zderzak przedni. Wrocław, tel. 0666/70-76-06 GG9A49LA

AUDI A8, S8: (rocznik od 1999 do 2009) zderzaki, lampy, maska, błotniki, wzmocnienie, atrapa, chłodnice, wentylatory, zawieszenia, różne części blacharskie, mechaniczne i elektryczne Radwanice, tel. 071/311-75-00, 0604/53-67-10 www.infobud.autogielda.pl KI74HEE

AUDI A8, S8, 1995/09 r.: maska, lampy, błotniki, zderzaki, ABS, ESP, drzwi, lusterka, szyby, pasy, sensory, airbagi, zawieszenie, chłodnice, głowice, podłużnice, turbiny, kolektory, komputery, łapy silnika, elem. plast. wnętrza, alufelgi, 2 kpl. kół i inne, również do modeli A3, A4, A6 sedan, avant. Wrocław, tel. 0605/93-04-75 GI0HCY9

AUDI ALLROAD: komputer - 800 zł. Lubin, tel. 0883/99-83-99 GI94HFEWA

AUDI ALLROAD: (roczniki od 1998 do 2009) zderzaki, lampy, maska, błotniki, wzmocnienie, atrapa, chłodnice, wentylatory, zawieszenia, różne części blacharskie, mechaniczne i elektryczne. Radwanice, tel. 071/311-75-00, 0604/53-67-10 www.infobud.autogielda.pl KI74HEA

AUDI Q7, 2007 r.: zderzak. Wrocław, tel. 0666/70-76-06 GG9A49LL

AIRBAGI ZAŚLEPKI

NAPRAWA SENSORÓW

duży wybór desek rozdzielczych, kierownic itp. do różnych marek samochodów, airbagi, kurtyny pow., zespoły stykowe, pasy pirotechniczne, napinacze pasów

MOŻLIWOŚĆ MONTAŻU, WYSYŁKA NA CAŁY KRAJ OR063903

WSCHOWA, tel. 0-603 609 884, 0-607 261 075, 0-603 244 237, 0-661 290 200, 065/540-11-81

AUDI A6, 1995 r., zderzaki, reflektory. Wrocław, tel. 0664/52-87-04 GG9MHLL9

AUDI A6, 1995/97 r., 1900 ccm, TDI (1Z): sterownik automatycznej skrzyni biegów, zwrotnice aluminiowe, wahacze. Wrocław, tel. 071/341-56-58, 0600/71-28-00 GI943HPXW

AUDI A6 KOMBI, 1995/97 r., 1900 ccm, TDI (1Z): sterownik automatycznej skrzyni biegów, zwrotnice aluminiowe, wahacze. Wrocław, tel. 071/341-56-58, 0600/71-28-00 GG943TC4P

AUDI A6, 1995/97 r., 1.9, 2.0, 2.5: maski, zderzaki, drzwi, wzmocnienie, chłodnice, zawieszenie, filtry, klapy, rozrusznik, przepływomierze, konsole, liczniki, części i osprzęt silników, skrzynie biegów, klapy. Wrocław, tel. 0602/23-68-66 GG9CHEFE

AUDI A6 SEDAN, 1996 r., 2500 ccm, TDI: tapicerka, drzwi, tylna klapa, zawiasy, tylna szyba, kpl. klimatyzacja, pompa ABS, tylna półka z pasami, ukł. wydechowy. Legnica, tel. 0605/10-66-57 GG9RX3FA

AUDI A6, 1997/03 r.: części mechaniczne, silniki, skrzynie bieg., zawieszenie, elem. wnętrza, alufelgi, klimat. i inne. Tel. 074/857-85-55 GI9WTM3C

AUDI A6, 1997/99 r.: przystawka Quattro (Torsen CUB) Wrocław, tel. 071/341-56-58, 0600/71-28-00 GI943HPXX

AUDI A6 SEDAN, 1998 r., 2500 ccm, TDI, dół silnika, głowice, pompa wtrysk., turbina, osprzęt silnika, skrzynia bieg., półosie, drzwi, klapa tylna, błotniki tylne, zderzak tylny, zawieszenia, przekł. kierownicza, licznik, tapicerka skórzana zielona, komputer i inne części. Brzeg, tel. 0600/73-25-17 GI979YREH

AUDI A6, 1998 r., 2500 ccm, TDI: silnik, skrzynia bieg., zawieszenia, maska silnika, błotniki, zderzaki, drzwi, karoseria, inne części. Żmigród, powiat trzebnicki, tel. 0663/93-20-39, 0604/58-81-81 GG9J3T7F

AUDI A6 C5 AVANT, 1998/01 r., 2400 ccm, benz., V6, wszystkie części z demontażu. Legnica, tel. 0886/74-47-75 GI07FFXY

AUDI A6, 1999 r.: reflektor prawy, zderzak tylny. Niemcza, powiat dzierżoniowski, tel. 0885/83-88-38 GG9C9PP3

AUDI A6, 1999 r., reflektory. Ścinawa, powiat lubiński, tel. 0668/01-84-38 GI97PP9PR

AUDI A6, 1999 r. czujniki cofania oryginalne - 4 szt. - 350 zł. Wrocław, tel. 071/364-41-57, 0603/78-92-50

AUDI A6, 1999 r. prowadnice zderzaka tylnego - 2 szt. - 50 zł. Wrocław, tel. 071/364-41-57, 0603/78-92-50

AUDI A6 C5 KOMBI, SEDAN, 1999/04 r., silniki 1.9 TDI, 2.5 V6, skrzynie biegów, półosie, osprzęt silników, elementy zawieszenia, alternatory, rozruszniki, ćwiartki, szyby, drzwi, elementy elektryczne, reflektory, lampy tylne, błotniki, elementy wyposażenia wnętrza, zderzaki, maski, klapy tylne. Świdnica, tel. 0601/22-25-44 II0C3MCX

AUDI A6 KOMBI, 2000 r., zderzak tylny - 100 zł. Kłodzko, tel. 0512/95-56-49 GI97AN4N7

AUDI A6, 2000 r., maska, błotnik prawy, reflektor. Wrocław, tel. 0603/66-97-27 GI0C9H4A

AUDI A6, 2000 r., maska, wzmocnienie czołowe, zderzak na ksenony kompl., drzwi, ksenony, zawieszenie, wahacze, zwrotnice. Wrocław, tel. 0602/26-76-79 GI97PM7PN

AUDI A6, 2001 r., 2500 ccm, TDI, silnik na części, osprzęt silnika. Nowogrodziec, powiat bolesławiecki, tel. 075/736-03-49, 0888/67-99-69 GI09LPH4

AUDI A6 AVANT, 2002 r., 2500 ccm, TDI: drzwi, klapa tylna, lampy tylne, ksenony, skórzana tap. czarna, konsola, airbagi, kierownica, wszystkie elem. potrzebne do przełożenia z wersji. Legnica, tel. 0605/10-66-57 GI9RF393

AUDI A6, 2002 r.: kpl. airbagów z deską rozdz. (niebieska). Wołów, tel. 0692/40-61-93 GI97H9EXL

AUDI A6, 2002 r., 2400 ccm, benzyna: elem. blacharki, zawieszenie, ćwiartki nadwozia i inne. Wrocław, tel. 0668/18-56-59 GI97KYXEM

AUDI A6 KOMBI, 2002 r., zawieszenie tylne, zb. paliwa - 1.300 zł Żywiec, tel. 0604/17-67-58 GI97N4YY3

AUDI A6, 2004/06 r.: zderzak przedni. Wrocław, tel. 0666/70-76-06 GG9A49KA

AUDI TT CABRIO, szyba tylna, stan bdb. Lwówek Śląski, tel. 0788/54-56-06 GI0C9XPK

AUDI TT. zawieszenie przednie i tylne. Prusice, powiat trzebnicki, tel. 0603/63-17-70 GI97FK7NK

AUDI TT: zderzaki, lampy, maska, błotniki, wzmocnienie, atrapa, chłodnice, wentylatory, zawieszenia, różne części blacharskie, mechaniczne i elektryczne. Radwanice, tel. 071/311-75-00, 0604/53-67-10 www.infobud.autogielda.pl KI74HEF

AUDI TT, 2001 r., tłumik, oryg., 2-wydechowy - 500 zł. Lwówek Śląski, tel. 0788/54-56-06 GI0C9XJ7

AUDI TT, 2001 r.: zderzak przedni. Wrocław, tel. 0666/70-76-06 GG9A49LX

AUDI TT, 2008 r.: atrapa przednia (model TTS) - 450 zł, maska silnika. Kępno, tel. 0669/01-43-66 GI97NF3JF

AUDI V8, 1992 r.: wszystkie części z demontażu. Siedliska, powiat legnicki, tel. 0784/35-04-44 GI0C4TEF

AUTO-SKUP AUT ZA GOTÓWKĘ! AUTOKOMIS-AUTOHANDEL! autoczęści używane-wysyłka, skup i sprzedaż aut, całe i uszkodzone, wszystkie marki, rodzaje i roczniki!!! Autoczęści używane z demontażu - bardzo bogaty asortyment, sprzedaż wysyłkowa części. Pomoc drogowa 24H, wypożyczalnia lawet. W ofercie na placu ponad 100 aut. Autohandel „Palcars", Swojczycka 99, tel. 071/348-26-11, 0601/70-76-45, 071/348-34-78 0601 78 82 84 W01036190

AUTOBUS JELCZ PR110: szyby - 300 zł, ogrzewanie Webasto, prod. niemieckiej - 600 zł. Bystrzyca, powiat oławski, tel. 071/313-03-62 GG9HAL7Y

AUTOBUS JELCZ PR110, AUTOSAN, 1987 r., silniki, kpl., w bdb stanie - od 3.000 zł. Paczków, powiat nyski, tel. 0606/43-14-25 GI97LTPNF

AUTOBUS JELCZ PR110, 1990 r., 11000 ccm, diesel, różne części, wały korbowe. Paczków, powiat nyski, tel. 0606/43-14-25 GI97NM7RC

AUTOBUS MERCEDES. reflektory. Legnica, tel. 0607/84-79-73, 0723/70-17-43 GI0C9AJ7

AVIA: różne części. Wrocław, tel. 0501/14-71-59, 0501/79-43-50 GI9739KCX

AVIA A31: rozrusznik. Wałbrzych, tel. 0668/83-96-11 GG9RKPNR

AVIA A31: różne części z demontażu. Żmigród, powiat trzebnicki, tel. 0691/88-58-32 GG9TJ93Y

AVIA A31 1997 r., 3600 ccm, turbo D: silnik - 1.100 zł, skrzynia bieg - 700 zł, most - 600 zł, turbina - 500 zł, rozrusznik - 200 zł, alternator - 160 zł, drzwi, szyby, zawieszenia i inne. Sulechów, powiat zielonogórski, tel. 0609/56-63-39, 0692/47-46-79 GI97PTE99

BMW E-30, E-32, E-34, E-38: różne części z demontażu aut sprow. z Zachodu Lipiny, tel. 068/388-60-01, 0511/94-45-55, 0500/63-05-03 GG94XKM49

BMW E-34: wszystkie części mech. i blach. z demontażu, od 50 zł. Sobótka, powiat wrocławski, tel. 0509/67-31-03 GI093NPN

BMW E-30, E-36: silniki, skrzynie biegów, drzwi, maski, szyby, lampy, osprzęt silników, komputery, rozruszniki, alternatory, amortyzatory, sprężyny, wahacze, ukł. hamulcowy, chłodnice, koła, opony, fotele i inne, możl. wysyłki. Wałbrzych, tel. 0600/23-70-25, 074/846-49-57 www.darwod.autogielda.pl KI0580899

BMW E-34: różne części. Wilczkowice, powiat wrocławski, tel. 0669/50-44-00 GI0AT7MJ

BMW E-36 SEDAN: mechanizm wycieraczek - 100 zł. Wrocław, tel. 0665/49-26-73 lub SMS GI07FPWW

BMW E-60: lusterko lewe, podświetlane - 350 zł. Wrocław, tel. 0665/49-26-73 lub SMS GI0PXYH

BMW E-34 KOMBI, 2000 ccm, 24V, wszystkie części - 400 zł. Wrocław, tel. 0669/50-44-00 GI0AR4N3

BMW, 1985/97 r., E-28, E-30, E-32, E-34, E-36, E-38, E-39, 1.6 M40, 2.0 12V, 2.5 12V, 2.0 24V, 2.5 24V, 3.0 M30, 3.5 M30, 2.5 TDS: wszystkie części z demontażu oraz nowe możl. montaż Wrocław, tel. 0603/56-46-44 GI0HEF9

● BMW E-34, 1992/95 r., sedan, kombi: silnik 2.0 24V, 2.5 TDS, skrzynie bieg., maska, lampy, błotniki, chłodnia, szyby, drzwi, lust., tylne klapy, pompowtrysk., turbina, głowica, zawieszenie - przód i tył, ćwiartki nadwozia i inne, od 10 zł. Dzierżoniów, tel. 0505/87-94-14, 0517/36-50-45 LI0372480

BMW E-34 KOMBI, 1994 r., 2000 ccm, 24V, automatic: wszystkie części. Wilczkowice, powiat wrocławski, tel. 0669/50-44-00 GI0AT7NW

BMW E-34 KOMBI, 1994 r.: fotele, klapa tylna - 350 zł. Wrocław, tel. 0669/50-44-00 GI0AR4NF

BMW E-34 KOMBI, 1994 r., 180 tys. km, 2000 ccm, 24V, automat. skrzynia bieg., stan bdb. Wrocław, tel. 0669/50-44-00 GI0AR4NP

BMW - ABSOLUTNIE WSZYSTKIE CZĘŚCI E-34, E-36, E-38, E-39, E-46, E-60, E-65: silniki, skrzynie bieg., zawieszenia, mosty, maski, drzwi, klapy, błotniki, zderzaki, elem. wnętrza, lusterka, elem. cięte karoserii i wiele innych z demontażu. Strzelin k. Wrocławia, tel. 0663/85-07-85 W01093647

BMW 116 E-36, 1600 ccm, rozrusznik, wtryskiwacze, pompa klimatyzacji, przepustnica, pompa paliwa. Owczary, powiat oławski, tel. 0669/39-82-76 GI97RTNLN

BMW 3 E-36: reflektory. Byczyna, powiat kluczborski, tel. 0605/46-03-07, 077/413-51-83 GI97P47XC

BMW 3 E-30: wszystkie części z demontażu. Chojnów, powiat legnicki, tel. 0726/22-97-15 GI94MW3AE

BMW 3 E-36, poj. 1.8, 2.5, 2.8: wszystkie części z demontażu. Głogów, tel. 0888/88-20-99, 076/831-17-63 GI04CKAX

BMW 3 E-36, 1600 ccm, benzyna, silnik, rozrusznik, skrzynia bieg., alternator, ukł. sterujący z wiązką kabli. Kamieniec, powiat kłodzki, tel. 0697/56-53-50 GI0A34JP

BMW 3 E-36, czarny: klapa tylna, stan bdb - 150 zł, koła zimowe 205/60 R15, stan bdb, felgi stalowe. Kłodzko, tel. 0501/33-92-70 GI97K44RC

BMW 3 E-46, zderzaki. Lubań, tel. 0668/17-17-28 GI07P4HM

BMW 3 E-36: lampa tylna lewa, wzmocnienie czołowe. Niemcza, powiat dzierżoniowski, tel. 0885/83-88-38 GG9C9PJP

BMW 3 E-36, 1600, 1800, 2000, benz., 2500 tds: skrzynie bieg., mosty, zawieszenie przednie i tylne, elem. blacharki, oświetlenie, airbagi, konsola, inst. elektr., tapicerka, zderzaki, błotniki i inne. Prusice, powiat trzebnicki, tel. 0667/20-60-47 GI97FTFYT

BMW 3 E-36 COUPE. wszystkie elem. blach. przodu. Wołów, tel. 0692/40-61-93 GI97H9EXE

BMW 3 E-36 SEDAN: wszystkie części blach. przodu. Wołów, tel. 0692/40-61-93 GI97H9EWK

BMW 3, progi sportowe, do tuningu - 150 zł. Wrocław, tel. 0509/38-11-10 GI0AMFLF

BMW 3 E-46 COMPACT, lampy tylne, zderzak tylny. Wrocław, tel. 0515/08-60-90 GG94H4YHC

BMW 3 E-36, błotniki, zderzak tylny. klapa tylna, drzwi, maska, reflektory, zderzak przedni, grill. Wrocław, tel. 0515/08-60-90 GG94H4YH9

BMW 3 E-36, nakładki na progi, M-Paket, kolor fioletowy, stan bdb. oryg. - 400 zł/kpl. Wrocław, tel. 0796/99-58-55 GI0C4CHE

BMW 3 E-36, COMPACT SEDAN, Coupe, 1.6, 1.8: różne części z demontażu, fotele, kanapa, boki, mechanizmy otw. szyb, błotniki, drzwi, szyby, lusterka, wzmocnienia, zderzaki, reflektory, felgi stalowe i alum., opony letnie i zimowe, skrzynia bieg., przekł. kierownicza, most i inne możl. wysyłki na cały kraj. Wrocław, tel. 0796/99-58-55, 0669/33-85-99 GG9TJ93A

BMW 3 E-36, maski, błotniki, zderzaki, reflektory, atrapa, klapy i lampy tylne. Wrocław, tel. 0603/66-97-27 GI97FKEC4

BMW 3 E-36, maski, błotniki, zderzaki, reflektory, atrapa, klapy i lampy tylne. Wrocław, tel. 0603/66-97-27 GI97FKEC4

BMW 3 E-36, nowe: lusterka. Wykroty, powiat bolesławiecki, tel. 0513/81-47-38 GI94447FW

BMW 3 E-36: elem. blacharki (przód) Ząbkowice Śląskie, tel. 0725/79-89-13 GG9P9CRK

BMW 3 E-30 KOMBI, SEDAN, 1987 r., 1600 ccm, 1800, 2000: wszystkie części z rozbiórki, możl. wysyłki. Prusice, powiat trzebnicki, tel. 0601/79-29-77, 0602/31-83-51 GI97KWEKH

BMW 3 E-30, 1988 r., 1600 ccm, benz., wszystkie części z demontażu. Lwówek Śląski, tel. 0668/30-42-88 GI97NLAYJ

BMW 3 E-30, 1988/94 r., miska olejowa, głowica, wałki rozrządu, amortyzatory, sprężyny, łączniki, wahacze, kolumna McPhersona, półosie, czujniki ABS, mechanizm wycieraczek, listwy drzwiowe, lampa tylna, schowek, kierownica M-Technic. Wrocław, tel. 0607/16-80-08 GI0CA3L9

BMW 3, 1990 r., 1800 ccm, benz., inst. gaz.: wszystkie części z demontażu. Kaczorów, powiat jaworski, tel. 0721/82-80-19 GI0A7ENK

BMW 3 E-30, 1990 r., benz., poj. 1.8, 2.0: różne części z demontażu. Lubin, tel. 0660/49-37-62 GG9R9AKL

BMW 3 E-30, 1990 r., lampy, chłodnice wody, pompa paliwa, wiatrak. Wrocław, tel. 0793/91-47-05 GI0MNRC

BMW 3, 1990/91 r., silnik + skrzynia bieg., szyby, drzwi, zawieszenia, most tylny, wyposażenie wnętrza i inne. Lubin, tel. 0668/01-84-38 GI97NPLER

BMW 3 E-36, 1991/98 r., wahacze, piasty, półosie, zwrotnice, amortyzatory, most, nagrzewnica, dmuchawa, pompa spryskiwacza, schowek, głowice, tłoki, pompa paliwa, wtryskiwacze, cewki, kolektory, zawór powietrza, drzwi, listwy progowe, inne. Wrocław, tel. 071/360-85-79 GI0ARXWH

BMW 3 E-36, 1993 r., 1800 ccm, benz., cewka zapłonowa, kokpit, zaciski ham., fotele, drzwi prawe przednie, drzwi prawe tylne, klapa tylna, szyba tylna, schowek, silniczek wycieraczek, reflektor lewy, kierunkowskazy, koło zapasowe. Paczków, powiat nyski, tel. 0511/71-50-90 GI97NMFKP

BMW 3 E-34, E-36, 1993 r., 1600 ccm, różne części z demontażu - 1.000 zł. Ząbkowice Śląskie, tel. 0501/39-89-16 GI0C9HJP

BMW 3 E-36, 1994 r., zderzak przedni, maska, błotniki, szyby nowe i używane, ćwiartki nadwozia E-39 - od 150 zł. Gryfów Śląski, powiat lwówecki, tel. 0728/19-10-28, 075/781-37-04 GI0AMF9T

BMW 3 E-36, 1994 r., el. lusterko - 60 zł. Oława, tel. 0794/63-43-77 GI97FW7RC

BMW 3 E-36 COMPACT, 1994/99 r., 1600 ccm, różne części, wysyłka, możliwy montaż. Jelenia Góra, tel. 0788/71-05-55 GI97JXPXK

BMW 3 E-36 COUPE, 1995 r.: wszystkie części z demontażu. Nysa, tel. 0883/22-55-11 GI0TYXA

BMW 3, 1995 r.: grill, błotnik. Wrocław, tel. 0666/70-76-06 GG9A49NH

BMW 3 E-36 COUPE, COMPACT, 1996 r., 4-drzwiowy: maska, grill, wzmocnienie, reflektory soczewkowe, błotniki, zderzak, chłodnice wody, pompa wspom. kierownicy, kopułka i poduszki silnika do modelu 318, filtr powietrza, sprzęgło wiskozowe, wentylator, inne, możl. wysyłki. Wrocław, tel. 0793/91-47-05 GI9TMX7J

BMW 3 E-36, 1997 r., ćwiartka nadwozia, tylna prawa, kompletna, kolor srebrny. Maniów, powiat wrocławski, tel. 0695/44-83-13, 0724/48-66-37 GI0C4Y4F

BMW 3 E-46, 1997/02 r., 1900 ccm, benz.: osprzęt silnika, sprzęgło. Bolesławiec, tel. 0602/23-29-81 GG9TJ7YY

BMW 3 E-46 SEDAN, 2001 r.: błotniki, kolumny McPhersona, lampy tylne, lusterka, wzmocnienie czołowe, zderzak tylny, lampy tylne, błotniki, różne części z demontażu. Korfantów, powiat nyski, tel. 0694/89-83-40 GG9RKPMC

BMW 3 E-46, 2001/04 r., zderzak przedni. Paczków, powiat nyski, tel. 0511/71-50-90 GI97NMFM3

BMW 3, 2002 r.: maska silnika. Wrocław, tel 0666/70-76-06 GG9A49PM

BMW 3, 2007 r.: zderzaki, reflektory. Lubań, tel. 0668/17-17-28 GI07P4HK

BMW 3 E-90, 2007 r., dach Solar, stan bdb - 600 zł. Lwówek Śląski, tel. 0788/54-56-06 GI0C9XP9

BMW 3 E-90, 2008 r., elementy zawieszenia, ława pod silnik, maska silnika, reflektory ksenonowe i inne. Lwówek Śląski, tel. 0788/54-56-06 GI07LPEC

BMW 3 E-30, E-46, 5 E-34, E-39, 7 E-38, lusterka, elem. lusterek, reflektory, halogeny, lampy. Legnica, tel. 0607/84-79-73, 0723/70-17-43 GI0C9AJY

BMW 3 E-36, 5 E-60, X3, X5, Z3, Z4, lusterka, elem. lusterek, reflektory, lampy, zderzaki, halogeny. Legnica, tel. 0607/84-79-73, 0723/70-17-43 GI0C9AJJ

BMW 3, 5, 7 E-46, E-36, E-38, E-39, E-60, E-90: lusterka zewnętrzne. Prusice, powiat trzebnicki, tel. 0600/92-13-68 GG9CHE7R

BMW 3, 5, 7: automat. skrzynia bieg. i manualna, elem. skrzyni bieg. Wrocław, tel. 0781/05-42-97 GG9TJ7XY

BMW 316 E-30, 1600 ccm: różne części. Bolesławiec, tel. 0662/48-83-64 GG9RX37E

BMW 316, 1600 ccm, benz.: wszystkie części z demontażu. Szprotawa, powiat żagański, tel. 068/376-41-76, 0503/05-13-55 GI94TMWY7

BMW 316, różne części do silników M-40. Wrocław, tel. 0667/48-45-43 GI0CA3HJ

BMW 316 SEDAN, 1993 r., 1600 ccm: silnik, skrzynia bieg., zawieszenia, siedzenia, błotnik lewy przedni, klapa tylna, błotniki tylne, inne drobne części. Kąty Wrocławskie, tel. 071/316-61-69, 0605/62-00-07 GI94YPHEY

BMW 316, 1993 r.: wszystkie części. Kobierzyce, powiat wrocławski, tel. 0501/85-00-87 GI0C3WCA

BMW 316 E-36, 1993 r. 1600 ccm. różne części. Smardzów, powiat oleśnicki, tel. 071/399-26-37, 0601/79-75-43 GG9P9XEC

BMW 316, 1993 r., różne części mech. i blacharskie. Świebodzice, powiat świdnicki, tel. 0665/51-39-32 GI09JCC7

BMW 316 E-36 COMPACT, 1995 r., 1600 ccm: silnik, skrzynia bieg., części blacharskie i mechaniczne, elem. wnętrza. Sulechów, powiat zielonogórski, tel. 0692/47-46-79 GI09TT3

BMW 316 COMPACT, 1996 r., 1600 ccm, czerwony, różne części. Jelenia Góra, tel. 0796/91-37-18 GI0C9RRH

BMW 316, 318 E-36, 1991/98 r., M-40, M-42, M-43, pompa paliwa, wtryskiwacze, cewki, czujnik wału, alternator, silnik dmuchawy, głowica, pompa i miska olejowa, koło pasowe, belka silnika, sprężyny, amortyzatory, wahacze, półosie, mechanizm wycieraczek, półka tylna „jeż" Wrocław, tel. 0607/16-80-08 GI97MAT39

BMW 316, 318, 320, 325 E-36 SEDAN, KOMBI COMPACT, COUPE, 1991/99 r., 1.6, 1.8, 2.0, 2.5 tds: silniki, skrzynie bieg., mosty, alternatory, rozruszniki, chłodnice, przepływomierze, komputery, airbagi, zbiorniczki, ABS, piasty, amortyzatory, zawieszenia, szyby, drzwi, błotniki, maski, ćwiartki nadwozia dachy, zderzaki, klapy, tapicerki, lampy, felgi. Wrocław, tel. 0792/25-32-55, 0792/28-67-72 GI97FKF4C

BMW 316, 320, 520, 525 E-30, E-34, 1983/90 r.: różne części z demontażu. Wrocław, tel. 0880/21-52-15 GI97K99TJ

BMW 318 E-36, poj. 1.8, 2.5: wszystkie części z demontażu. Legnica, tel. 0723/23-69-59 GI0H3L7

BMW 318 E-30, 1800 ccm, drzwi, klapa tylna, zderzak, stacyjka, zawieszenia, kolumna McPhersona, most, rozrusznik, szczęki ham., klimat., stacyjka. Owczary, powiat oławski, tel 0669/39-82-76 GI97RTNL7

BMW 318 E-36, elem. blacharki, drzwi, szyby, maska, błotniki, silnik, automat. skrzynia bieg., elem. zawieszenia, lampy, reflektory, chłodnice, klapa tylna, inne. Radzików, powiat dzierżoniowski, tel. 0798/77-98-61 GI97PJY3F

BMW 318 i, 1993 r.: różne części. Trzebnica, tel. 0602/57-42-96 GG9CHE33

BMW 318 E-36, 1994 r., 1.8, 2.0: silniki, skrzynie bieg., drzwi, maski, błotniki, wzmocnienia, zawieszenia, ćwiartki nadwozia, elem. plastikowe, fotele, lampy. Sulechów, powiat zielonogórski, tel. 0692/47-46-79, 0609/56-63-39 GI94X9T9E

BMW 318 E-36, 1995 r., 1800 ccm, benz.: zawieszenie tylne, skrzynia bieg. (5). Trzebnica, tel. 0606/28-75-78, 071/387-49-37, 0666/27-69-89 GG9RKLC3

BMW 318 E-36, 1996 r., 1800 ccm, wszystkie części z demontażu. Miękinia, powiat średzki, tel. 0667/24-50-83 GI0A7RJR

BMW 318 E-36 KOMBI, 1996 r., 1800 ccm: osprzęt silnika, drzwi, szyby, maska, lampy, klapa tylna, zawieszenia, ćwiartki nadwozia, dach, elem. plastikowe. Sulechów, powiat zielonogórski, tel. 0609/56-63-39, 0692/47-46-79 GI94X9T97

BMW 318, 320, 325, 1995 r., maska, błotniki, zderzaki. Wrocław, tel. 0664/52-87-04 GG9MHLAK

BMW 320 E-30, 1990 r., 2000 ccm, benz.: różne części z demontażu. Lubin, tel. 0660/49-37-62 GG9RKLAA

BMW 320 E-30, 1990 r., 170 tys. km, 2000 ccm, benz.: skrzynia bieg., pompa paliwa, cena od 100 zł. Nysa, tel. 0606/72-44-12 GI97CARKM

BMW 320 I E-36 SEDAN, 1994 r., 24V, bordowy met., drzwi, silnik, skrzynia bieg., koła, elem. blacharki, części mechaniczne. Wrocław, tel. 0691/25-07-48 GI0C3WRR

BMW 320, 323, 325, 328 E-36 i, 1991/98 r., M-50, M-52. sprężarka klimat., czujnik klimatyzacji, kolektory, wałki rozrządu, tłoki, pompa i separator oleju, pompa i zbiornik paliwa, koło pasowe, cewki, wtryskiwacze, komputer silnika i ABS, skrzynia bieg., półosie, wahacze, zwrotnice, schowek. Wrocław, tel. 0607/16-80-08 GI97HNHJW

BMW 320, 328 d E-46 SEDAN, silniki, skrzynie bieg., alternatory, rozruszniki, chłodnice, przepływomierze, komputery, airbagi, zbiorniczki, ABS, piasty, amortyzatory, zawieszenia, szyby, drzwi, błotniki, maski, ćwiartki nadwozia, dachy, tapicerka, zderzaki, klapy, lampy, alufelgi lusterka, zegary i wiele innych z demontażu. Wrocław, tel. 0792/25-32-55, 0792/28-67-72 GI97FKF4E

BMW 320, 328 d E-46 SEDAN, silniki, skrzynie bieg., alternatory, rozruszniki, chłodnice, przepływomierze, komputery, airbagi, zbiorniczki, ABS, piasty, amortyzatory, zawieszenia, szyby, drzwi, błotniki, maski, ćwiartki nadwozia, dachy, tapicerka, zderzaki, klapy, lampy, alufelgi lusterka, zegary i wiele innych z demontażu. Wrocław, tel. 0792/25-32-55, 0792/28-67-72 GI97FKF4E

BMW 324 E-30, 1990 r., 2400 ccm, diesel: silnik - 950 zł, skrzynia bieg., drzwi, szyby, zawieszenia, części blacharskie i mechaniczne, elem. wnętrza, lampy. Sulechów, powiat zielonogórski, tel. 0693/69-32-69, 0692/47-46-79 GI09TRF

BMW 325 E-34 KOMBI, 2500 ccm, TDS, turbosprężarka, wtryskiwacze, alternator, lusterka, konsola, kierownica z airbagiem, drewniane dodatki, tapicerka, fotele, elem. chromowane, most tylny, wał, zawieszenie, sanki silnika, klimat., mechanizm wycieraczek, wspom. kierownicy, inne. Legnica, tel. 0605/10-66-57 GI97ELJN7

BMW 325 E-30, 1990 r., 2500 ccm, benz.: silnik, skrzynia bieg., drzwi, szyby, zawieszenia, części blacharskie i mechaniczne, wnętrze, zbiorniki, lampy. Sulechów, powiat zielonogórski, tel. 0693/69-32-69, 0692/47-46-79 GI97R7N3C

BMW 5 E-39: maski silnika, błotniki, reflektory, zderzaki, wzmocnienia przednie i inne z demontażu. Tel. 0608/40-58-27 GG9CHCXJ

BMW 5 E-60: maski, błotniki, wzmocnienie, reflektory, zderzaki. Tel. 0608/40-58-27 GG9CHCXH

BMW 5 E-39, 2000 ccm, 24V: silnik, skrzynia bieg. Tel 071/315-40-51 GI97CYECH

BMW 5 E-39: listwa kierownicza, reflektor. Tel. 0501/39-15-01 GI0AR9TC

BMW 5 E-39 KOMBI: klapa tylna - 150 zł. Tel 0501/39-15-01 GI0AR9T9

BMW 5 E-39, M-Power: różne części mechaniczne i blacharskie. Jelenia Góra, tel. 0605/14-58-94, 0604/35-22-07 GI97NM7PX

BMW 5 E-34, benz., poj. 2.0, 2.5: wszystkie części z demontażu. Lubin, tel. 0660/49-37-62 GG9RKL79

BMW 5 E-60, kołyska pod silnik. Niemcza, powiat dzierżoniowski, tel. 0609/12-02-02 GI97P44NL

BMW 5: maski, zderzaki, lampy, reflektory i inne. Oleśnica, tel 071/315-42-43 GI943KAX4

BMW 5 E-39, E-46, 2000 TDI, 2800 TDS, 3000 TDI: silniki, skrzynie bieg., osprzęt silnika. Sułów, powiat milicki, tel. 0782/82-84-82 GI94PXR9P

BMW 5 E-39, drzwi prawe przednie. Wilków Wielki, powiat dzierżoniowski, tel. 0609/12-02-02 GG9HAKR9

BMW 5 E-34, 1988/96 r. wzmocnienie przednie, grill, belka zderzaka, listwy szyby, klamki, kierownica, kolektory, koła zamachowe, wałki rozrządu, tłoki, sprzęgło wiskozowe, śmigło, pompa paliwa, wtryskiwacze, cewki, klapa bag. i inne. Wrocław, tel. 071/360-85-79 GI97HNHHL

BMW 5, 1989 r. 2000 ccm, skrzynia bieg. - 150 zł, przepływomierz, sprzęgło, maska, błotniki. Wrocław. tel. 0504/87-19-98 GI0CA7K9

BMW 5 KOMBI, 1990 r., zderzaki tylne. Paczków, powiat nyski, tel. 0511/71-50-90 GI97NMFLR

BMW 5 E-34, 1990 r. reflektor lewy z kierunkowskazem, nadkola. Wrocław, tel. 0602/26-76-79 GG9CHCY3

BMW 5, 1992 r.: różne części Trzebnica, tel. 0602/57-42-96 GG9CHCXX

● BMW 5 E-34 KOMBI, SEDAN, 1992/95 r., silniki 2.0 24V, 2.5 TDS, skrzynie bieg., maska, lampy, błotniki, chłodnica, szyby, drzwi, lust., tylne klapy, pompowtryskiwacze, turbina, głowica, zawieszenie przednie i tylne, ćwiartki nadwozia i inne, od 10 zł. Strzegom, powiat świdnicki, tel. 0508/76-63-25, 0508/95-87-37 LI0370690

BMW 5 E-34 KOMBI, 1994 r., 2500 ccm, TDS, bordowy, automatic: prawie wszystkie części. Kamieniec, powiat kłodzki, tel. 0697/56-53-50 GI0A9KYA

BMW 5, 1994 r., 2500 ccm, TDS, wszystkie części. Legnica, tel. 0788/70-03-03 II09AWEA

BMW 5 E-34 KOMBI, 1994 r., 180 tys. km, 2000 ccm, benz., 24V, granatowy, silnik, automat. skrzynia bieg., zawieszenia, elem. blacharki i wnętrza, ABS, podwójny szyberdach, b. dużo części, wszystko w bdb stanie, tanio, możliwość sprawdzenia i dowozu. Wilczkowice, powiat wrocławski, tel. 0669/50-44-00 GI0AR4RH

BMW 5 e-34 KOMBI, 1994 r., kpl. zawieszenie tylne, stan bdb - 450 zł. Wilczkowice, powiat wrocławski, tel. 0669/50-44-00 GI0CA7HE

BMW 5 E-34 KOMBI, 1994 r., kpl. wnętrze, stan bdb - 400 zł. Wilczkowice, powiat wrocławski, tel. 0669/50-44-00 GI0CA7HH

BMW 5 E-34 KOMBI, 1994 r.: oś, belka tylna, oryg. błotniki - 400 zł. Wrocław, tel. 0669/50-44-00 GI0AR4P3

BMW 5 E-34, 1995 r.: okulary przednich lamp. Rawicz, tel. 0607/40-20-17 GG9CHCXN

BMW 5 E-39, 1995/03 r., zderzak przedni. Paczków, powiat nyski, tel. 0511/71-50-90 GI97NMFLX

BMW 5 E-39, 1998 r., drzwi, lusterka, lampy tylne, klapy tylne. Wrocław, tel. 0515/08-60-90 GI94HELPX

BMW 5 E-39, 1999 r., 3000 ccm, TDS, silniki, skrzynie bieg., osprzęt silnika, zderzaki, błotniki, chłodnice, oświetlenie, stacyjki, koła, klimat., zawieszenia, szyby, belka tylna, drzwi, dachy, ćwiartki nadwozia, fotele, airbagi, możl. wysyłki. Jelenia Góra, tel. 0693/53-38-20, 0663/26-02-23 GI04XHAE

BMW 5 E-39, 2001 r.: błotniki przednie, komplet chłodnic do 525 i 528, belka zderzaka. Wrocław, tel. 0793/91-47-05 GI97MJ4WM

BMW 520 E-34, różne części z demontażu. Legnica, tel. 0603/16-12-11 GI97CYFYJ

BMW 520 E-34: wszystkie części z rozbiórki. Sobótka, powiat wrocławski, tel. 0721/09-87-44 GI0Y7YH

BMW 520, 2000 ccm, benz.: silnik. Wrocław, tel. 0796/96-93-96 GI97NET3W

BMW 520 E-34, 1988 r., wszystkie części blacharskie i mechaniczne, silnik, skrzynia bieg., elem. wnętrza i inne. Wrocław, tel. 0880/21-52-15 GI0C3WFX

BMW 520, 1991 r., 2000 ccm, wszystkie części z demontażu. Ząbkowice Śląskie, tel. 0695/33-49-77 GI97CLMTP

BMW 520 I, 1992 r., 2000 ccm, 24V: różne części. Dobroszyce, powiat oleśnicki, tel. 0601/70-18-61 GG9CEFFW

BMW 520 i, 1992 r., różne części mech. i blacharskie, instalacja gazowa. Legnica, tel. 0601/58-58-99 GI0C73T3

BMW 520, 1992 r., wszystkie części z demontażu. Mrokocin, powiat ząbkowicki, tel. 0721/85-37-03 GI049FP4

BMW 520, 1992 r., 2000 ccm, amortyzator + sprężyna tylna, 2 sztuki - 100 zł, pompa hamulcowa, serwo - 60 zł, silnik wycieraczek + ramiona - 40 zł, kierunkowskazy przednie - 20 zł/szt. Wrocław, tel. 0502/25-98-69 GI04TCJF

BMW 520, 1994 r., 2000 ccm: wszystkie części z demontażu. Kluczbork, tel. 0785/92-74-68 GI97KMYFC

BMW 520, 523, 528 i E-39, 1996/99 r., M-52, sprężyny, amortyzatory, łączniki, łożysko, koła przednie, wahacz tylny, wałki rozrządu, koła pasowe, separator oleju, poduszki silnika, zamek szyby w klapie, zderzak tylny, silnik i opornik dmuchawy, zawór powietrza. Wrocław, tel. 0607/16-80-08 GI097WNX

BMW 520, 525 E-39 SEDAN, KOMBI, TD: silniki, skrzynie bieg., alternatory, rozruszniki, chłodnice, przepływomierze, komputery, airbagi, zbiorniczki, ABS, piasty, amortyzatory, zawieszenia, szyby, drzwi, błotniki, maski, ćwiartki nadwozia, dachy, tapicerka, zderzaki, klapy, lampy alufelgi, lusterka, zegary i wiele innych z demontażu. Wrocław, tel. 0792/25-32-55, 0792/28-67-72 GI97FKF4F

BMW 520, 525 E-39 SEDAN, KOMBI, TD: silniki, skrzynie bieg., alternatory, rozruszniki, chłodnice, przepływomierze, komputery, airbagi, zbiorniczki, ABS, piasty, amortyzatory, zawieszenia, szyby, drzwi, błotniki, maski, ćwiartki nadwozia, dachy, tapicerka, zderzaki, klapy, lampy alufelgi, lusterka, zegary i wiele innych z demontażu. Wrocław, tel. 0792/25-32-55, 0792/28-67-72 GI97FKF4F

BMW 520, 525 tds, 1992 r., wszystkie części z demontażu. Ząbkowice Śląskie, tel. 0725/79-89-13 GI97A7YWN

BMW 524, 2400 ccm, turbina, po regeneracji. Wisznia Mała, powiat trzebnicki, tel. 0721/08-88-06 GI0ARWKT

BMW 524, 1990 r., różne części z demontażu. Wrocław, tel. 0669/53-20-42 GI0A7XT9

BMW 525, wszystkie części z demontażu. Bogatynia, powiat zgorzelecki, tel. 0511/89-69-85 GI0C9TCP

BMW 525 tds, 2500 ccm, turbo D: silnik, osprzęt silnika, chłodnica. Grabów nad Prosną, powiat ostrzeszowski, tel. 0698/77-61-54 GG9RKKYN

BMW 525 E-34 KOMBI, 2500 ccm silnik, skrzynia bieg., lampy, drzwi i inne. Prochowice, powiat legnicki, tel. 0667/63-13-03, 0665/10-69-15 GG94HLYY7.

BMW 525, 12V, wszystkie części z demontażu. Strzegom, powiat świdnicki, tel. 0607/70-54-92 GI97M7PTH

BMW 525, 2500 ccm: wszystkie części z demontażu. Wrocław, tel. 0504/20-18-36 GG9PLMNE

BMW 525, 1988/95 r., 2.5 TDS, 2.5 E, różne części, wysyłka, możliwy montaż. Jelenia Góra, tel. 0788/71-05-55 GI97LCRJ4

BMW 525, 1989 r., benz.: silnik M20B25, różne części. Wrocław, tel. 0604/46-60-25

BMW 525 i, 1990 r.: różne części z demontażu. Wrocław, tel. 071/387-80-67

BMW 525, 1991 r., maska, drzwi, zderzak przedni, półosie, chłodnica, lampy tylne i inne. Wrocław, tel. 0880/21-52-15 GI0AR4YA

BMW 525 E-34, 1991/96 r., głowica, pompa wtryskowa, czujnik koła, wtrysk z czujnikiem, rura intercoolera z AGR, czujnik paliwa, sprężyny, amortyzatory, drążki kier., wahacze, łączniki, pompa hamulcowa. Wrocław, tel. 0607/16-80-08 GI0ARXXW

BMW 525 TDS E-34 SEDAN, 1992 r., silniki, automat. skrzynia bieg., maska, błotniki, zawieszenia, części mechaniczne, ćwiartki nadwozia, lampy, wnętrze. Sulechów, powiat zielonogórski, tel. 0692/47-46-79, 0609/56-63-39 GI94X9T93

BMW 525, 1993 r., 2500 ccm: wszystkie części z demontażu. Krotoszyn, tel. 0888/67-98-38, 0889/98-20-20 GI94A-PW7Y

BMW 525 tds, 1993 r.: wszystkie części. Wrocław, tel. 0604/46-60-25

BMW 525 tds E-34, 1994 r., 2500 ccm, silnik, automat. skrzynia bieg. Siedliska, powiat legnicki, tel. 0784/35-04-44 GI0C7LYJ

BMW 525 E-39 SEDAN, 1997 r., 2500 ccm, TDS: silnik, skrzynia bieg., drzwi, szyby, zawieszenia, części mechaniczne. Sulechów, powiat zielonogórski, tel. 0609/56-63-39, 0692/47-46-79 GG94XKAHM

BMW 530 E-39, diesel: zegary, airbagi, ksenony, pompa ABS, wzmocnienie przednie, kolumny McPhersona, lusterka, tylne lampy, zderzak tylny, klapa tylna, błotniki. Korfantów, powiat nyski, tel. 0694/89-83-40 GG9RKKYF

BMW 530 E-34: różne części z demontażu. Strzegom, powiat świdnicki, tel. 0607/70-54-92 GG9R9ACE

BMW 530 d, 2001 r., 3000 ccm, TDI: silnik - 4.500 zł. Bielany Wrocławskie, tel. 0662/44-94-81 GI94LCKAP

BMW 535, 1991 r., 3500 ccm, rozrusznik - 80 zł, chłodnica - 100 zł. Wrocław, tel. 0502/25-98-69 GI04TCJK

BMW 540, 740 E-38, E-39, 1997 r., 4400 ccm, benz.: alternator, cewki zapłonowe, półoś tylna, przegub tylny, termostat, czujniki spalania stukowego, czujnik położenia przepustnicy, przepustnica, bagnet, pompa wody, osłony silnika, napinacze pasków i inne. Wrocław, tel. 0600/06-57-05, 0501/57-54-16 GG9P9X4Y

BMW 7: elem. blacharki. Oleśnica, tel. 071/315-42-43 GI943KAX7

BMW 7 E-32, 1986/94 r., M-30, V8, 12V: poduszki silnika, sprężyny, przekładnia, łączniki, błotnik, podwójna szyba, drzwi prawe, nagrzewnica, listwy, klamki, linka maski, pompy paliwa, wtryskiwacze, zawór powietrza, czujniki ABS, kierownica. Wrocław, tel. 071/360-85-79 GI079CEJ

BMW 7 E-38, 1994/99 r.: linka maski, zaślepka haka, lampa tylna lewa, chromowane listwy zderzaka, atrapy, kierunkowskazy, agregat ABS, sterownik ksenonów, zwrotnice, felgi 16J, czujnik klimat., poduszki tylnych amortyzatorów. Wrocław, tel. 071/360-85-79 GI04H37P

BMW 7 E-38, 1995/98 r., lampy przednie ksenonowe, kpl., wzmocnienie pod zderzak. Jelenia Góra, tel. 0788/71-05-55 GI0A7T3E

BMW 7, 2007 r.: ksenon lewy z przetwornicą i żarówką (nowy) - 850 zł oraz lampa prawa tylna (nowa) - 350 zł. Leśna, powiat lubański, tel. 0600/10-11-34, 0505/15-00-63 GI97NTYC9

BMW 725 tds, 1997 r.: wszystkie części z demontażu. Wrocław, tel. 0604/46-60-25

BMW 728, 735 E-38, silniki, skrzynie bieg., alternatory, rozruszniki, chłodnice, przepływomierze, komputery, airbagi, zbiorniczki, ABS, piasty, amortyzatory, zawieszenia, szyby, drzwi, błotniki, maski, ćwiartki nadwozia, dachy, tapicerka, zderzaki, klapy, lampy alufelgi, lusterka, zegary i wiele innych. Wrocław, tel. 0792/25-32-55, 0792/28-67-72 GI97FKF4H

BMW 728, 735 E-38, silniki, skrzynie bieg., alternatory, rozruszniki, chłodnice, przepływomierze, komputery, airbagi, zbiorniczki, ABS, piasty, amortyzatory, zawieszenia, szyby, drzwi, błotniki, maski, ćwiartki nadwozia, dachy, tapicerka, zderzaki, klapy, lampy alufelgi, lusterka, zegary i wiele innych. Wrocław, tel. 0792/25-32-55, 0792/28-67-72 GI97FKF4H

BMW 730: różne części z demontażu. Strzegom, powiat świdnicki, tel. 0607/70-54-92 GG9R9AAT

BMW 730, 1991 r., maska silnika, chłodnica klimatyzacji. Wrocław, tel. 0515/08-60-90 GG94H4YHA

BMW 730, 1992 r.: alternator - 80 zł. Drągowina, powiat zielonogórski, tel. 0668/39-60-03 GI97ANCW3

BMW 730, 1992 r.: wszystkie części z demontażu. Roztoka, powiat świdnicki, tel. 0663/37-49-30 GI9XRNH4

BMW 735, 3500 ccm, benz., wszystkie części z demontażu. Głogów, tel. 0888/88-20-99, 076/831-17-63 GI04CKNR

BMW 735, 740 d E-65, silniki, skrzynie bieg., zawieszenia, alternatory, drzwi, tapicerka skórzana, airbagi, inst. elektr., elem. elektroniki, wnętrze, cały tył pojazdu, osprzęt silników, ćwiartki nadwozia, mosty, wały, dachy, szyby, mechanizmy, komputery, wszystkie części z demontażu. Wrocław, tel. 0792/25-32-55, 0792/28-67-72 GI97FKF4L

BMW 735, 740 d E-65, silniki, skrzynie bieg., zawieszenia, alternatory, drzwi, tapicerka skórzana, airbagi, inst. elektr., elem. elektroniki, wnętrze, cały tył pojazdu, osprzęt silników, ćwiartki nadwozia, mosty, wały, dachy, szyby, mechanizmy, komputery, wszystkie części z demontażu. Wrocław, tel. 0792/25-32-55, 0792/28-67-72 GI97FKF4L

BMW 850, 1990/95 r.: silnik z osprzętem, elem. karoserii i wnętrza, fotele, sterowniki, zawieszenie, tapicerka, progi. Wrocław, tel. 0880/21-52-15 GI97ENXYT

BMW SERII 3, 5, E-30, E-34, E-36: silniki M40, M43, M50, elem. silników, skrzynie bieg., automat. skrzynie bieg. do M50 2000 ccm 24V, el. cięte nadwozia, elem. blacharki, zawieszenia i inne z demontażu. Opole, tel. 0504/23-33-92 GI9JAWT3

BMW X3: lampa tylna - 130 zł, lusterko fotochromowe. Wrocław, tel. 0665/49-26-73 lub SMS GI0C3RNY

BMW X5, 2002 r.: zawieszenie, drzwi, dach, skrzynia bieg. i inne. Trzebnica, tel. 0791/35-43-17 GI04XKWY

BMW X5, 2004 r., zderzak tylny kpl. z parktronikiem, klapa tylna kpl., zawieszenie tylne, drzwi, ukł. wydechowy. Wrocław, tel. 0791/73-86-55 GI09T3TT

BMW Z3 CABRIO, szyba tylna „pleksa", oryg., stan bdb. Lwówek Śląski, tel. 0788/54-56-06 GI0C9XPM

BMW Z3, 2000 r., 1900 ccm, benz., wszystkie części z demontażu. Głogów, tel. 0888/88-20-99, 076/831-17-63 GI0C9W4J

BMW Z3, 2001 r., 1900 ccm, benz., wszystkie części. Głogów, tel. 076/831-17-63, 0888/88-20-99 GI07LRW3

BMW Z4: błotnik przedni. Bolesławiec, tel. 0792/33-46-44 GG9RKKWX

BMW Z4 CABRIO, poszycie dachu z szybą, kolor czarny, stan idealny - 1.000 zł. Lwówek Śląski, tel. 0788/54-56-06 GI0C9XPE

CADILLAC DE VILLE, lusterka, elem. lusterek. Legnica, tel. 0607/84-79-73, 0723/70-17-43 GI0C9AHY

CHEVROLET ASTRO, lusterka, elem. lusterek. Legnica, tel. 0607/84-79-73, 0723/70-17-43 GI0C9AHE

CHEVROLET AVEO: lampa tylna - 120 zł. Wrocław, tel. 0665/49-26-73 lub SMS GI0MW9C

CHEVROLET AVEO, LUMINA, lusterka, elem. lusterek, lampy. Legnica, tel. 0607/84-79-73, 0723/70-17-43 GI0C9AFP

CHEVROLET BLAZER, lusterka, elementy lusterek, reflektory. Legnica, tel. 0607/84-79-73, 0723/70-17-43 GI09X9EM

CHEVROLET BLAZER, 1993 r., różne części z demontażu, możl. wysyłki. Bielany Wrocławskie, tel. 0603/98-72-58 GI97N7H3P

CHEVROLET BLAZER, 1999 r., 4300 ccm, benz.: wszystkie części z demontażu. Wrocław, tel. 0880/21-52-15 GI97T43PR

CHEVROLET CAMARO, różne części. Szklary Dolne, powiat polkowicki, tel. 076/817-17-31 GI0C3HH4

CHEVROLET CAMARO COUPE, 1995 r., 130 tys. km, 3400 ccm, benz., V6: kpl. silnik, uzbrojony, stan bdb - 1.200 zł, automat. skrzynia bieg., stan bdb - 1.500 zł, razem lub osobno. Legnica, tel. 076/854-97-69 po godz. 18, 0698/50-96-15 GI0AH9JT

CHEVROLET LUMINA: silniki, skrzynie biegów, drzwi, maski, szyby, lampy, osprzęt silników, komputery, rozruszniki, alternatory, amortyzatory, sprężyny, wahacze, ukł. hamulcowy, chłodnice, koła, opony, fotele i inne. Wałbrzych, tel. 0600/23-70-25, 074/846-49-57 www.darwod.autogielda.pl KI0580729

CHEVROLET VENTURE, 1998 r.: elementy blacharki, zawieszenia, tapicerki, silniki, skrzynie bieg., elem. elektryczne i elektroniczne oraz inne z rozbiórki, e-mail: dziki@onet.pl. Lubań, tel. 0507/14-53-91, 0512/17-68-16, 075/724-13-04 dziki@onet.pl GI073WRH

✪ CHRYSLER VOYAGER, NEON, 1986-2000: - sprzedajemy, skupujemy vany całe i rozbite, gotówka, wszystkie części, sprzedaż wysyłkowa. Dzierżoniów, tel. 074/832-07-57, 0507/12-98-50, 0504/09-26-64 W01053644

✪ CHRYSLER - ORYGINALNE CZĘŚCI, nowe, wszystkie modele, tanio. Bielany Wrocławskie, tel. 071/722-10-30 W01061606

CHRYSLER 300 C, 300 M: wszystkie części, możl. wysyłki. Zielona Góra, tel. 0603/98-72-58 GI0HEYP

CHRYSLER 300 M, 2000 r., 2700 ccm, benz.: różne części z demontażu. Złotoryja, tel. 0512/60-66-79 GI97ATLWX

CHRYSLER 300 M, PT CRUISER, VOYAGER, lusterka, elem. lusterek. Legnica, tel. 0607/84-79-73, 0723/70-17-43 GI0C9AAN

CHRYSLER CROSSFIRE, błotniki tylne, klapa tylna, zderzak tylny, zawieszenie tylne. Wrocław, tel. 0515/08-60-90 GG94H4YH7

CHRYSLER GRAND VOYAGER, 2002 r., nowe: sprzęgło, tarcza + docisk sprzęgła - 1 000 zł. Wrocław, tel. 0609/14-85-00 GI977CEYL

CHRYSLER GRAND VOYAGER, 2002 r., nowe: tarcza i docisk sprzęgła - 1.000 zł. Wrocław, tel. 0601/57-10-21 GI977CF77

CHRYSLER LE BARON, 1993 r., 2500 ccm, benz., automatic: wszystkie części z demontażu. Godzieszów, powiat bolesławiecki, tel. 0889/84-23-50 GG9PLMJ9

CHRYSLER LE BARON, NEON, STRATUS CABRIO, lusterka, elem. lusterek. Legnica, tel. 0607/84-79-73, 0723/70-17-43 GI0C9AAY

CHRYSLER NEON, 2000 ccm, benz.: silnik, zderzak przedni. Prusice, powiat trzebnicki, tel. 0667/20-60-47 GI97FTH9N

CHRYSLER NEON, 1997 r., 2000 ccm, benz., wszystkie części z demontażu. Bolesławiec, tel. 0692/24-20-71 GI0C9RJP

CHRYSLER NEON, VOYAGER, 1993/95 r.: elementy blacharki, zawieszenia, tapicerki, silniki, skrzynia bieg., elem. elektryczne i elektroniczne oraz inne z rozbiórki, e-mail: dziki@onet.pl. Lubań, tel. 0507/14-53-91, 0512/17-68-16, 075/724-13-04 dziki@onet.pl GI073X44

CHRYSLER PACIFICA, 2004/08 r., 3.5 E, 3.8 E: różne części z demontażu. Zielona Góra, tel. 0512/60-66-79 GG9RKKTE

CHRYSLER PACIFICA AWD, 2005 r., 3500 ccm, benz., wtrysk: różne części. Bielany Wrocławskie, tel. 0662/44-94-81 GI94CA4X7

CHRYSLER PACIFICA, 2007 r., 3500 ccm, wtrysk: różne części. Wrocław, tel. 0603/98-72-58 GI97PM9XC

CHRYSLER PT CRUISER: zderzaki przedni i tylny. Prusice, powiat trzebnicki, tel. 0603/63-17-70 GI97HCHJA

CHRYSLER PT CRUISER: zderzaki, lampy, elem. blacharki. Wrocław, tel. 0601/72-56-81 GI0W4NX

LICZNIKI SAMOCHODOWE
KOREKTA PRZEBIEGU
NYSA, tel. 0-602 715 851
OR064138

CHRYSLER PT CRUISER, 1.6-2.2 CRD: różne części z demontażu, możl. wysyłki. Zielona Góra, tel. 0512/60-66-79 GG9RKKTA

CHRYSLER PT CRUISER, 2007 r., 2200 ccm, CRD: silnik, nowy - 6.000 zł, manualna skrzynia biegów, nowa - 3.000 zł, możl. montażu. Zielona Góra, tel. 0603/98-72-58 GG9R9A9N

CHRYSLER SEBRING, zderzak tylny - 200 zł. Środa Śląska, tel. 0783/65-04-77 GI97RARWA

CHRYSLER SEBRING, 2007 r., 2.4-2.7 E: różne części z demontażu, możl. wysyłki. Zielona Góra, tel. 0512/60-66-79 GG9RKKRR

CHRYSLER STRATUS, 1997 r., 2500 ccm, benz., wszystkie części. Lubin, tel. 0604/34-58-55 GI0C99CJ

CHRYSLER VISION, lusterka, elem. lusterek, zderzak przedni. Legnica, tel. 0607/84-79-73, 0723/70-17-43 GI0C9AAH

CHRYSLER VOYAGER, zderzak przedni - 230 zł. Środa Śląska, tel 0783/65-04-77 GI97RARWX

CHRYSLER VOYAGER: automat. skrzynia bieg. i manualna, elem. skrzyni biegów. Wrocław, tel. 0781/05-42-97 GG9TJ7M4

CHRYSLER VOYAGER, 1988 r., 3000 ccm, V6: silniki, skrzynie bieg., zawieszenia, części mechaniczne, drzwi, szyby, elem. blacharki. Sulechów, powiat zielonogórski, tel. 0692/47-46-79, 0609/56-63-39 GI94X9T9A

CHRYSLER VOYAGER, 1990 r.: drzwi lewe, błotnik lewy przedni, szyby, elem. silnika. Bolesławiec, tel. 0602/23-29-81, 075/734-70-77 GG9TJ7MR

CHRYSLER VOYAGER, 1990/95 r., 3000 ccm, V6, wszystkie części, wysyłka. Jelenia Góra, tel. 0788/71-05-55 GI0CA3W7

CHRYSLER VOYAGER, 1991 r., 3000 ccm, V6, zdekompletowane nadwozie, z dokumentacją - 1.000 zł. Jelenia Góra, tel. 0788/71-05-55 GI0C9T9L

CHRYSLER VOYAGER, 1993 r., 2500 ccm, turbodiesel, silnik - 3.500 zł. Bielany Wrocławskie, tel. 0512/60-66-79 GI04THXH

CHRYSLER VOYAGER, 1993 r., 2500 ccm, turbo D: silnik - 3.000 zł. Bielany Wrocławskie, tel. 0662/44-94-81 GI94FFWLN

CHRYSLER VOYAGER, 1993 r.: wszystkie części z demontażu. Cieplowody, powiat ząbkowicki, tel. 0500/22-93-43 GI97AAK7C

CHRYSLER VOYAGER, 1993 r., różne części mech. i blacharskie - od 20 zł. Opole, tel. 077/453-79-23 GI9FYHC3

CHRYSLER VOYAGER, 1993 r., zderzak. Wrocław, tel. 0515/08-60-90 GI94HELRY

CHRYSLER VOYAGER, 1993 r., 2.5 i, 3.3 i, 2.5 T, silniki, skrzynie bieg., części silników. Żagań, tel. 0512/60-66-79 GI04THXK

CHRYSLER VOYAGER, 1993/05 r.: różne części mech. i blacharskie, silniki, skrzynia bieg., drzwi, błotniki, maski i inne, możl. wysyłki. Tel. 0509/12-77-04 GG9ACKWJ

CHRYSLER VOYAGER, 1994 r., 2500 ccm, turbo D: skrzynia bieg. - 1.600 zł, gwarancja rozruchowa, możliwość wysyłki, inne części. Bielany Wrocławskie, tel. 0512/60-66-79 GI943KER7

TURBOSPRĘŻARKI
REGENERACJA
SPRZEDAŻ
Wschowa, tel. 0-603 75 52 73

CHRYSLER VOYAGER, 1994 r.: wszystkie części z demontażu. Szprotawa, powiat żagański, tel. 068/376-41-76, 0503/05-13-55 GI97ENTXK

CHRYSLER VOYAGER, 1995 r., 2500 ccm, turbo D: silnik - 3.500 zł, skrzynia bieg. - 1.200 zł. Bielany Wrocławskie, tel. 0662/44-94-81 GI9WTLHF

CHRYSLER VOYAGER, 1995/00 r., 3300 ccm, 3800, benz., części mechaniczne, elem. blacharki, zawieszenie przednie i tylne, airbagi, zderzaki, tapicerka, fotele, szyby i inne. Tel. 0667/20-60-47 GI97FTH3E

CHRYSLER VOYAGER, 1995/99 r.: różne części z demontażu. Wrocław, tel. 0602/27-76-99

CHRYSLER VOYAGER, 1996 r., drzwi, szyby uchylane, zamki, zderzak tylny. Wrocław, tel. 0515/08-60-90 GI94HELRX

CHRYSLER VOYAGER, 1996/00 r., poj. 2.0 E, 2.4 E, 2.5 TD, 3.3 E, 3.8 E: różne części z demontażu, możliwość wysyłki. Złotoryja, tel. 0603/98-72-58 GI9TMTWF

CHRYSLER VOYAGER, 1996/01 r., 2.0-3.8 E, 2.5 TD: wszystkie części z demontażu, gwarancja rozruchowa, możliwa wysyłka. Bielany Wrocławskie, tel. 0512/60-66-79 GG9PLMFT

CHRYSLER VOYAGER, 1996/08 r., 2.0-3.8 E: różne części, do różnych modeli, gwarancja rozruchowa, możl. wysyłki. Bielany Wrocławskie, tel. 0512/60-66-79 GI9T7X7P

CHRYSLER VOYAGER, 1997 r., 2500 ccm, diesel: maska silnika, błotniki, zderzaki, klapa tylna, airbagi, przełączniki pod kierownicę, kolumny McPhersona i inne. Korfantów, powiat nyski, tel. 0694/89-83-40 GG9RKKPC

CHRYSLER VOYAGER, 1998 r., 2500 ccm, turbo D: silnik - 4 000 zł, skrzynia bieg. - 2.000 zł. Bielany Wrocławskie, tel. 0512/60-66-79 GI943KETC

CHRYSLER VOYAGER, 1998 r., 3300 ccm, benz., różne części z demontażu. Wrocław, tel. 0609/22-54-16 GI0C44RW

CHRYSLER VOYAGER, 1998 r., 2500 ccm, TDI, silnik, części blacharskie i mechaniczne, inne. Wrocław, tel. 0798/56-03-85 GI077WWJ

CHRYSLER VOYAGER, 1998 r., 2500 ccm, turbo D, poj. 2.5 TD, 3.3 E: silnik, stan bdb, elem. blacharskie i mechaniczne. Wykroty, powiat bolesławiecki, tel. 0606/30-66-37 GI07C7LK

CHRYSLER VOYAGER, 2001/02 r., nowe, oryg.: drzwi przednie prawe, drzwi przesuwne prawe, listwy ozdobne, lusterka kpl. Tel. 0601/70-24-98 GI07FETL

CHRYSLER VOYAGER, 2001/07 r., różne części z demontażu, możl. wysyłki. Zielona Góra, tel. 0603/98-72-58 GI04THHN

CHRYSLER VOYAGER, 2001/08 r.: różne części. Bielany Wrocławskie, tel. 0662/44-94-81 GI944KPMJ

CHRYSLER VOYAGER, 2001/08 r., 3.3 i, 3.8, różne części, możl. montażu. Zielona Góra, tel. 0512/60-66-79 GI04THM9

CHRYSLER VOYAGER, 2002 r., 2500 ccm, CRD, różne części z demontażu, możl. wysyłki, możl. wysyłki. Bielany Wrocławskie, tel. 0603/98-72-58 GI9T7XJ9

CITROEN, 2000 ccm, HDI: silnik, skrzynia bieg. Tel. 071/315-40-51 GI94JJ337

CITROEN, skrzynia bieg. manualna i automatic (Tiptronic) oraz części do skrzyń bieg. (nowe i używane). Wrocław, tel. 0781/05-42-97 GI943X79N

CITROEN, 1990/97 r., 1900 ccm, turbo D, silnik. Paczków, powiat nyski, tel. 0606/15-33-85 GI94CNXPA

CITROEN AX: różne części z demontażu aut sprow. z Zachodu. Lipiny, tel. 068/388-60-01, 0511/94-45-55, 0500/63-05-03 GI94HJH3E

CITROEN AX: drzwi, klapa tylna, skrzynie bieg., silnik, zderzaki. Prusice, powiat trzebnicki, tel. 0603/63-17-70 GI97H9FA4

CITROEN AX, 1400 ccm, diesel, nagrzewnica, drzwi do modelu 3-drzwiowego. Wrocław, tel. 0501/75-49-90 GI97LCRTL

CITROEN AX, 1400 ccm, benz., wszystkie części z demontażu. Ząbkowice Śląskie, tel. 0725/79-89-13 GI97A7J4W

CITROEN AX, 1987/92 r., 1.1, 1.4: silniki, skrzynie bieg., części blacharskie i mechaniczne, lampy, elem. plastikowe. Sulechów, powiat zielonogórski, tel. 0609/56-63-39, 0692/47-46-79 GI94X3YXN

CITROEN AX, 1990 r., 1100 ccm, benz., wszystkie części z demontażu. Siedliska, powiat legnicki, tel. 0784/35-04-44 GI97LME3J

CITROEN AX, 1992 r., benz., czerwony, drzwi, silnik, skrzynia bieg. i inne z demontażu. Wrocław, tel. 0796/62-56-10 GI09F9MP

CITROEN AX, 1993 r., 950 ccm, silnik z osprzętem - 300 zł. Bolesławiec, tel. 0696/88-98-92 GI097WMK

CITROEN AX, 1993 r., 1000 ccm: różne części z demontażu. Trzebnica, tel. 071/387-49-37, 0606/28-75-78, 0666/27-69-89 GG9RKKMP

CITROEN AX, 1994 r., 1.0, 1.1 E: skrzynia bieg., drzwi, plasty, amortyzatory, zaciski i tarcze ham., alternator, licznik, rozrusznik, wtryskiwacze, komputer, elem. plast. wnętrza, lampy tylne, inne. Bolesławiec, tel. 0662/48-83-64 GG9RKKMN

CITROEN AX, 1994 r., 1400 ccm, silnik, skrzynia bieg., zawieszenia, elem. blacharki, wnętrze (fotele, tapicerka), inne, z demontażu. Świerzawa, powiat złotoryjski, tel. 0601/24-72-60 GI9XEJTH

CITROEN AX, 1997 r., 120 tys. km, 1100 ccm, czerwony, drzwi, zderzaki, silnik, skrzynia bieg., szyby, lusterka. Chojnów, powiat legnicki, tel. 0513/70-94-71 GI97KN4PE

CITROEN AX, BX, różne części, używane. Wrocław, tel. 0508/89-04-98 GI09JH9X

CITROEN AX, BX: wszystkie części z demontażu. Wrocław, tel. 0880/21-52-15 GI97FTNXL

CITROEN AX, BX, CX, XM, ZX, lusterka, elem. lusterek, reflektory, lampy. Legnica, tel. 0607/84-79-73, 0723/70-17-43 GI04PAWN

CITROEN AX, ZX, BX, XM: silniki, skrzynie biegów, drzwi, maski, szyby, lampy, osprzęt silników, komputery, rozruszniki, alternatory, amortyzatory, sprężyny, wahacze, ukł. hamulcowe, chłodnice, koła, opony, fotele i inne, możl. wysyłki. Wałbrzych, tel. 074/846-49-57, 0600/23-70-25 www.darwod.autogielda.pl KI0581019

CITROEN AX, ZX, XM, 1990/95 r.: elementy blacharki, zawieszenia, tapicerki, silniki, skrzynie bieg., elem. elektryczne i elektroniczne oraz inne z rozbiórki, e-mail: dziki@onet.pl. Lubań, tel. 0507/14-53-91, 0512/17-68-16, 075/724-13-04 dziki@onet.pl GI073WRJ

CITROEN BERLINGO: różne części z rozbiórki. Rawicz, tel. 0609/33-39-90 GI049FAM

CITROEN BERLINGO, maska, wzmocnienie czołowe, atrapa, zderzaki, reflektory, kierunkowskazy, lampy tylne i inne. Wrocław, tel. 0601/59-21-76 GI97FKE7J

CITROEN BERLINGO, maska, wzmocnienie czołowe, atrapa, zderzaki, reflektory, kierunkowskazy, lampy tylne, klapa tylna i inne. Wrocław, tel. 0601/59-21-76 GI97FKE7J

CITROEN BERLINGO, 1996/02 r., silniki (różne rodzaje, na gwarancji), osprzęt, skrzynia bieg., półosie, chłodnice, maski, lampy, błotniki, felgi, szyby, opony, klapy tylne, fotele, stacyjki, zbiorniki, przekaźniki świec żarowych, możliwość wysyłki w 24 godz. Kłodzko, tel. 0601/62-21-37 GI09ARPK

CITROEN BERLINGO, 1998/06 r.: drzwi, lusterka, maska, błotniki, zderzaki, chłodnica, klamki, zamki, podnośniki szyb, alufelgi, pas przedni, grill, lampy, szyby, drzwi rozsuwane i tylne, wycieraczka tylna, felgi, koła, klapa tylna, stacyjka. Wrocław, tel. 0691/06-96-21 GI97PXJ4W

CITROEN BERLINGO, 1998/99 r., 1.4, 1.9: części z demontażu. Wrocław, tel. 0604/63-62-41, 0514/26-62-41 GG9TJ7L7

CITROEN BERLINGO, 1999 r.: hak, bagażnik dachowy, zderzak przedni, maska silnika, reflektory. Syców, powiat oleśnicki, tel. 062/785-29-14, 0607/30-88-08 GI94AMHN7

CITROEN BERLINGO, 1999 r., 1900 ccm, diesel, drzwi, szyby. Wrocław, tel. 0880/21-52-15 GI09F9N9

CITROEN BERLINGO, 2001 r., 2200 ccm, HDI, różne części z demontażu, możl. wysyłki. Bielany Wrocławskie, tel. 0603/98-72-58 GI97MAR7L

CITROEN BERLINGO, 2001 r., 165 tys. km, 1900 ccm, diesel, silnik + skrzynia bieg., drzwi, zawieszenia - od 100 zł. Żmigród, powiat trzebnicki, tel 0601/86-12-04 GI0C9HWJ

CITROEN BERLINGO II, 2002/07 r., 2000 ccm, HDI, zderzak przedni, błotnik lewy tylny pod drzwi przesuwne, drzwi prawe przednie, drzwi przesuwne, zawieszenie przednie, silnik, skrzynia bieg., belka zderzaka, maska silnika, atrapa, sprężarka klimat., klamki, drzwi prawe przesuwne, drzwi lewe przednie. Opole, tel. 0880/18-08-92 GG9LH9XM

CITROEN BERLINGO, 2003/07 r.: drzwi, listwy, zderzak, maska, lampy. Wrocław, tel. 0666/70-76-06 GG9A4A99

CITROEN BERLINGO, 2005 r., 1600 ccm, HDI, skrzynia bieg., osprzęt silnika, maski, błotniki, drzwi, reflektory. Wrocław, tel. 0515/08-60-90 GI97JEAH3

CITROEN BERLINGO, 2005 r., maska, lampy, zderzak, listwy drzwiowe, drzwi lewe tylne i przednie. Wrocław, tel. 0664/52-87-04 GG9MHKT4

CITROEN BERLINGO, 2006 r., 40 tys. km, 1600 ccm, HDI, silnik, osprzęt silnika, skrzynia bieg., półosie, zawieszenia, drzwi. Brzeg, tel. 0600/73-25-17 GG9434X3J

CITROEN BERLINGO, JUMPER, JUMPY, lusterka, elem. lusterek, reflektory, zderzaki, elem. blacharki. Legnica, tel. 0607/84-79-73, 0723/70-17-43 GI04PAW7

CITROEN BERLINGO, JUMPY, XSARA: silniki kpl., miski olejowe, bloki, pompy, wtryskiwacze, alternatory, rozruszniki, osprzęt elektroniczny, komputery i inne. Wrocław, tel. 071/342-19-70, 0601/74-19-45 GI97J394Y •

CITROEN BERLINGO, SAXO: różne części mechaniczne i blacharskie. Wrocław, tel. 0693/66-20-61

CITROEN BX: wszystkie części z demontażu. Chojnów, powiat legnicki, tel. 0726/22-97-15 GI94MW3AC

CITROEN BX, 1.6, 1.6 TD, 1.9 TD, różne części, wysyłka, możliwy montaż. Jelenia Góra, tel. 0788/71-05-55 GI97LW3N3

CITROEN BX, 1400 ccm, benz.: wszystkie części z demontażu. Lubań, tel. 0668/17-17-28 GI97JE4YC

CITROEN BX KOMBI, diesel, różne części. Lwówek Śląski, tel. 0668/30-42-88 GI97MLPCA

CITROEN BX, 1.8 i 1.9 D: części silników, silnik, skrzynie bieg. Wałbrzych, tel. 0691/59-93-80, 0697/91-52-21 GI97779TR

CITROEN BX, 1989 r., 1900 ccm, benz.: silnik, automat. skrzynia bieg., drzwi, szyby, lampy, zawieszenia, klimat., części mechaniczne, elem. plastikowe, wyposażenie wnętrza. Sulechów, powiat zielonogórski, tel. 0609/56-63-39, 0692/47-46-79 GI94X3YXM

CITROEN BX, 1992 r.: różne części z demontażu. Trzebnica, tel. 071/387-49-37, 0606/28-75-78, 0666/27-69-89 GG9RKKKW

CITROEN BX, 1993 r., 1600 ccm, 16V, granatowy, drzwi, maska, klapa tylna, siedzenia, skrzynia bieg., zawieszenia, lampy, podzespoły inst. elektr. i inne. Wrocław, tel. 0880/21-52-15 GI04FTFX

CITROEN C1, 2000 ccm, HDI: elem. silnika. Namysłów, tel. 0608/39-94-83, 0604/21-83-82 GI974T3NX

CITROEN C1: alternator, lusterko, mechanizm wycieraczek - 120 zł. Wrocław, tel. 0665/49-26-73 lub SMS GI0C3RJX

CITROEN C1, C2, C4: elem. blacharki, zderzaki, lampy i inne. Tel. 0601/72-56-81 GI09RXJL

CITROEN C15: zderzaki, zawieszenie przednie i tylne, elem. blacharki, skrzynia bieg. Tel. 0667/20-60-47 GI97FJ3YR

CITROEN C15, 1800 ccm, diesel: silnik, skrzynia bieg. (5), zawieszenia, elem. blacharki. Wrocław, tel. 0506/08-51-71 GI943K9JM

CITROEN C15: wszystkie części z demontażu. Wrocław, tel. 0504/20-18-36 GG9PLM3L

CITROEN C15, 1989/95 r., 1800 ccm, diesel, silnik, skrzynia bieg., piasty, zawieszenia, półosie i inne. Wałbrzych, tel. 0604/62-70-89 GI09ARRF

CITROEN C15, 1991 r., 1900 ccm, diesel: silnik, skrzynia bieg., drzwi, szyby, zawieszenia, części blacharskie i mechaniczne. Sulechów, powiat zielonogórski, tel. 0609/56-63-39, 0692/47-46-79 GI94X3YXJ

CITROEN C15, 1999 r., 1800 ccm, diesel: różne części z demontażu, silnik + skrzynia bieg., zawieszenia, elem. blacharki, wyposażenie wnętrza, alternator, rozrusznik, koła, drzwi, szyby i inne. Wrocław, tel. 0698/14-41-22 GI944KPHT

CITROEN C2: zderzak przedni. Bolesławiec, tel. 0662/48-83-64 GG9RWYNL

CITROEN C2, maska, chłodnica, reflektory, klapy tylne, wentylatory. Wrocław, tel. 0515/08-60-90 GI94HELPA

CITROEN C2, 2003 r., 1400 ccm, HDI, lampy tylne, reflektory, wycieraczki, przekładnia kier., licznik, panel klimat., wyświetlacz, airbagi, drzwi, lusterka, zderzaki, oś tylna, kolumna McPhersona. Korfantów, powiat nyski, tel. 0694/89-83-40 GI97NEWA3

CITROEN C2, C3, HDI, używane, amortyzatory, blok silnika, elem. elektryczne, głowica, klapa tylna, pompa wtrysk., rozrusznik, różne części mech. i blach., silnik, skrzynia bieg., sprzęgło, ukł. wydech., wahacze, zawieszenie. Świdnica, tel. 074/857-85-55 w godz. 8-16, 0600/10-57-00 biuro@acsw.pl GG9XYANP

CITROEN C2, C3, lusterko manual. do C2, lusterko lewe el. do C3, czarne - 100 zł. Wrocław, tel. 0665/49-26-73 lub SMS GI97NME34

CITROEN C2, C3, C4, C5, lusterka, elem. lusterek, reflektory. Legnica, tel. 0607/84-79-73, 0723/70-17-43 GI04PAWL

CITROEN C2, C3, C5, XSARA PICASSO: lusterka zewnętrzne. Prusice, powiat trzebnicki, tel. 0600/92-13-68 GG9CHCFR

CITROEN C25, 2.5, 1.9 D, 1.8, 2.0 E: silniki, skrzynia bieg., części silników, skrzyń, zawieszeń, elem. blacharskie, oszklenie, siedzenia, klapa, podsufitka, skrzynia ładunkowa. Wałbrzych, tel. 0691/59-93-80, 0697/91-52-21 GI97AKARA

CITROEN C3: filtr powietrza. Góra, tel. 0604/17-07-78 GG9PLLYT

CITROEN C3, filtr powietrza. Jemielno, powiat górowski, tel. 0602/31-13-83 GG9RKKJ7

CITROEN C3: maska silnika, błotniki, zderzaki, drzwi, grill, klapa tylna, reflektory, lampy tylne, belka zderzaka i inne. Miękinia, tel. 071/317-81-19, 0601/82-22-34 GG9PLLYP

CITROEN C3, 1400 ccm, HDI: elem. silnika. Namysłów, tel. 0608/39-94-83, 0604/21-83-82 GI974T3PM

CITROEN C3, reflektory, zderzak przedni, błotnik lewy przedni. Opole, tel. 0500/29-24-40 GI9M4AWT

CITROEN C3, 1100 ccm, 1400 ccm, 1400 HDI: różne części mech. i blacharskie, szyby, półosie, wahacze, zwrotnice, lampy tylne, airbagi, drzwi, błotniki, zderzaki, grille, fotele, półki oraz inne. Prusice, powiat trzebnicki, tel. 0888/80-09-25 GG9CHCHY

CITROEN C3, 1400 ccm, HDI, silniczek krokowy, skrzynia bieg., maska silnika, drzwi i inne. Sława, powiat wschowski, tel. 0603/16-75-81 GI0A7L3Y

CITROEN C3, 2003/06 r.: maska silnika, reflektory, błotniki, zderzaki, drzwi, lusterka, klapa tylna, zderzak tylny, kołyska. Wrocław, tel. 0515/08-60-90 GG94H4YH3

CITROEN C3, 2006 r., zawieszenie przednie - 200 zł. Oława, tel. 0693/15-48-15, 0661/13-29-47 GI0WAMF

CITROEN C3, C4, C5: skrzynia bieg. manualna i automat. oraz części do skrzyni bieg. Wrocław, tel. 0781/05-42-97 GI944XRMC

CITROEN C4, błotniki, przełączniki, maska silnika, podszybie. Bolesławiec, tel. 0662/48-83-64 GI9T93FE

CITROEN C4: maska silnika, reflektory, zderzaki, błotniki. Wrocław, tel. 0515/08-60-90 GG94H4YFY

CITROEN C4 PICASSO, błotniki, zderzaki, reflektory. Wrocław, tel. 0515/08-60-90 GG94H4YFW

CITROEN C5 II, reflektory, zderzaki, drzwi. Wrocław, tel. 0515/08-60-90 GG94H4YFR

CITROEN C5, 2002 r., 2000 ccm, HDI, części mechaniczne i blacharskie oraz inne. Wrocław, tel. 0798/56-03-85 GI077XJK

CITROEN C5, 2002 r., zderzaki, drzwi, el. podnośniki szyb. Wrocław, tel. 0515/08-60-90 GG94H4YFT

CITROEN C5 KOMBI, SEDAN, 2002 r., 2000 ccm, HDI: różne części z demontażu. Wrocław, tel. 0695/84-21-34 GI049M3T

CITROEN C5, 2003 r., 2200 ccm, HDI: wzmocnienia, zawieszenia, klapa tylna, zderzak tylny, lampy, lusterka, konsola, airbagi, kurtyny, zegary, mechanizm wycieraczek, przełączniki pod kierownicę, drzwi. Korfantów, powiat nyski, tel. 0694/89-83-40 GG9RKKFE

CITROEN C5, XSARA PICASSO, 2000 r., 2000 ccm, HDI: silnik, osprzęt silnika, skrzynia bieg. Kamienna Góra, tel. 0697/97-15-73 GG9RKKF7

CITROEN C6, zderzak przedni. Wrocław, tel. 0515/08-60-90 GG94H4YFP

CITROEN C8: lusterka, zderzaki, lampy, błotniki i inne. Tel. 0601/95-16-78 GI09RXJ9

CITROEN C8: zegary, klapa tylna, wzmocnienie przednie, drzwi, zderzaki, lampy tylne, sanki, tylna oś. Korfantów, powiat nyski, tel 0694/89-83-40 GG9RKKEY

CITROEN C8, lusterka, elem. lusterek, drzwi tylne. Legnica, tel. 0607/84-79-73, 0723/70-17-43 GI04PAWF

CITROEN CX, 2500 ccm, 1.9 D, 2.0 E, części silników i zawieszeń, pompy, blachy, skrzynie bieg., silniki. Wałbrzych, tel. 0691/59-93-80, 0697/91-52-21 GI97779TN

CITROEN EVASION: klapa tylna, zawieszenie przednie i tylne. Prusice, powiat trzebnicki, tel. 0667/20-60-47 GI97FTHXA

CITROEN EVASION: kompletny przód. Wołów, tel. 0692/40-61-93 GG9CHCFL

CITROEN EVASION: błotniki, zderzaki, lusterka, drzwi, el. podnośniki szyb, klapy tylne i inne. Wrocław, tel. 0515/08-60-90 GG94H4YFN

CITROEN EVASION VAN, 1995/98 r., benz., wszystkie wersje silnikowe: diesel, benzyna, części blacharskie (odkręcane i cięte), części mechaniczne, zawieszenia kompletne i w detalach, skrzynie biegów, silniki i ich osprzęty, chłodnice, elementy wnętrza i plast., poduszki pow., tapicerka i inne. Mirsk, powiat lwówecki, tel. 0606/64-09-98 w godz. 7-17, 0600/05-33-82 II0ARTPN

CITROEN, PEUGEOT, RENAULT
IMPORTER CZĘŚCI UŻYWANYCH Z NIEMIEC
MONTAŻ I NAPRAWA, WYMIANA
Wrocław, ul. Kleczkowska 52 (teren portu)
MAGAZYN 071/329-27-09,
WARSZTAT 071/329-31-03
0-602 899 701, 0-694 283 210
OR063963

CITROEN EVASION VAN, 1995/98 r., benz., wszystkie wersje silnikowe: diesel, benzyna, części blacharskie (odkręcane i cięte), części mechaniczne, zawieszenia kompletne i w detalach, skrzynie biegów, silniki i ich osprzęty, chłodnice, elementy wnętrza i plast., poduszki pow., tapicerka i inne. Mirsk, powiat lwówecki, tel. 0606/64-09-98 w godz. 7-17, 0600/05-33-82 II0ARPL9

CITROEN JUMPER MAXI: drzwi, błotniki, kierownica i inne. Oława, tel. 0794/63-43-77 GI94MWRCF

CITROEN JUMPER: części silnika, zawieszenie, elem. blacharki, oświetlenie i inne. Prusice, powiat trzebnicki, tel. 071/312-54-64 GI97H47PT

CITROEN JUMPER: różne części mech. i blacharskie. Wrocław, tel. 0609/83-67-37 GG9J3R9M

CITROEN JUMPER, 45 tys. km, 2.0, 2.2, 2.3, 2.5, 2.8 HDI, 1.9, 2.5 TDI, 1.9 TD, 2.0 E: silniki kpl., doły silników, bloki, wały, tłoki, głowice kpl., pompy, wtryskiwacze, turbiny, półosie, zwrotnice, alternator, skrzynia bieg. (2.0 E), koła 16", siedzenia 2- i 3-os., części silnika 2.8 TDI i inne. Wrocław, tel. 0601/74-19-45, 071/342-19-70 GI97J3EKJ

● CITROEN JUMPER, 1994/00 r., silniki: 2.5, 2.5 TDI, 2.8 HDI, skrzynie bieg., maska, lampy, błotniki, zderzaki, szyby, chłodnice, wentylatory, drzwi, zawieszenie - przód i tył, komputer, ćwiartki nadwozia, przeguby, półosie, osprzęt silników i inne, od 10 zł. Dzierżoniów, tel. 0505/87-94-14, 0517/36-50-45 LI0372850

CITROEN JUMPER, 1994/00 r., 2500 ccm, diesel, różne części, wysyłka, możliwy montaż. Jelenia Góra, tel. 0788/71-05-55 GI97JXPWT

● CITROEN JUMPER, 1994/00 r., silniki 2.5, 2.5 TDI, 2.8 HDI, skrzynie bieg., maska, lampy, błotniki, zderzaki, szyby, chłodnice, wentylatory, drzwi, zawieszenie przednie i tylne, komputer, ćwiartki nadwozia, przeguby, półosie, osprzęt silników i inne, od 10 zł. Strzegom, powiat świdnicki, tel. 0508/76-63-25, 0508/95-87-37 LI0370380

CITROEN JUMPER, 1994/01 r.: mechanizm wycieraczek - 170 zł. Wrocław, tel. 0665/49-26-73 lub SMS GI0MWAX

CITROEN JUMPER, 1994/02 r., 1.9, 2.0, 2.5, 2.8 D, TD, TDI, HDI: silniki, części silników, skrzynie bieg., półosie, piasty, resory, zawieszenia, drzwi, maski, lampy, chłodnice, felgi, fotele i inne. Wałbrzych, tel. 0604/62-70-89 GG9CEENJ

CITROEN JUMPER, 1995/02 r., 1.9, 2.5, 2.8: silniki (różne rodzaje, na gwarancji), doły, wały, bloki, tłoki, pompy, głowice 8V i 12V, skrzynie bieg., półosie, chłodnice, maski, lampy, zderzaki, błotniki, szyby, fotele, felgi, opony, wszystkie części możl. wysyłki w 24 godz. Kłodzko, tel. 0601/62-21-37 GI97PFJT9

CITROEN JUMPER, 1997/06 r., 1.9, 2.5, 2.8 D, TD, TDI, HDI, silniki, głowice 8V, 12V, skrzynie bieg., wały korbowe, tłoki, korbowody, pompy wtryskowe, wtryskiwacze, osprzęt silników, przekł. kierownicza, zawieszenia, półosie, chłodnice, maska, zderzaki, drzwi, błotniki, oświetlenie, fotele, felgi i inne. Brzeg, tel. 0600/73-25-17 GI943A497

CITROEN JUMPER, 1998 r., 1900 D, 2500 D, 2500 TD, 2500 TDI: silniki, skrzynie bieg., osprzęt silnika. Sułów, powiat milicki, tel. 0782/82-84-82 GI94PXR9W

CITROEN JUMPER, 2002 r., 2000 ccm, JTD, różne części. Wrocław, tel. 0664/52-87-04 GG9MHKMJ

CITROEN JUMPER, 2003 r., 2000 HDI, 2200 HDI, 2800 HDI: silniki, skrzynie bieg., osprzęt silnika. Sułów, powiat milicki, tel. 0782/82-84-82 GI94PXRA4

CITROEN JUMPER, 2004 r.: różne części. Wrocław, tel. 0666/70-76-06 GG9A4AF4

CITROEN JUMPER, 2007 r., 2200 ccm, jTd, różne części. Bielany Wrocławskie, tel. 0603/98-72-58 GI04TH3L

CITROEN JUMPER III, 2008/09 r., reflektory, drzwi tylne do niskiego, drzwi przesuwne do wysokiego, atrapa, podłużnica prawa, błotnik lewy przedni, przekł. kierownicy, lampy tylne. Opole, tel. 0880/18-08-92 GG979JMX4

CITROEN JUMPER, C25, 1999 r., 1.9 D, 2.5 D, 2.8 HDI: silnik, skrzynia bieg., części silników, skrzyń, zawieszeń, elem. blacharki, szyby, siedzenia, zestaw części do przerobienia wersji angielskiej. Wałbrzych, tel. 0691/59-93-80, 0697/91-52-21 GI0AMC4Y

CITROEN JUMPY: silnik, skrzynia bieg., reflektory, maska, błotniki. Tel. 0601/72-56-81 GI09RXJH

CITROEN JUMPY, 1900 ccm, diesel, turbo D: silnik, skrzynia bieg., części silnika. Syców, powiat oleśnicki, tel. 0608/80-11-10 GG9R99WR

CITROEN JUMPY, 1996/02 r., 1900 ccm, D, TD: pompa wtrysku, elem. klimatyzacji, ćwiartki nadwozia, pas przedni, błotniki, reflektory, wózek, drzwi, lusterka, klamki, lampy tylne, półosie z przegubami, alternator, rozrusznik, pompa vacuum, amortyzatory, sprężyny, belka tylna, stacyjka, przekładnia kierownicza, intercooler i wiele innych, możl. wysyłki. Świdnica, tel. 0600/28-37-55, 0660/31-40-31 www.auto-czesci.autogielda.pl auto-czesci1@o2.pl KI2109509

CITROEN
CZĘŚCI UŻYWANE, SKUP - SPRZEDAŻ

KAROSERIA	MECHANIKA
	(w całości lub na części)
071/311-59-42	071/318-93-45
071/311-54-13	0-606 435 485
0-604 607 719	Ratowice
Siechnice	ul. Słoneczna 22
ul. Opolska 21	

CITROEN JUMPY, 1998 r., maska, reflektory, drzwi, zderzak tylny. Wrocław, tel. 0515/08-60-90 GI94HELRA

CITROEN JUMPY, 2008 r., drzwi. Wrocław, tel. 0515/08-60-90 GI94HELRC

CITROEN SAXO: zderzaki przednie i tylne. Prusice, powiat trzebnicki, tel. 071/312-54-64 GI97H43WN

CITROEN SAXO, 1994 r.: maska silnika, błotniki, zderzaki, lampy tylne, półka tylna, klapa tylna, zderzak tylny. Wrocław, tel. 0515/08-60-90 GG94H4YFM

CITROEN SAXO, 1996 r., skrzynia bieg. (5), półosie, belka tylna. Wrocław, tel. 0508/89-04-98 GI0A7FPX

CITROEN SAXO, 1997 r., 140 tys. km, 1100 ccm, benz.: silnik 1.1 wtrysk, oś tylna, skrzynia bieg., airbag, lampy, drzwi, inne mechaniczne i blacharskie. Wojciechów, powiat złotoryjski, tel. 0665/72-63-46 GI0CA3T9

CITROEN SAXO hatchback, 1997 r., 145 tys. km, 1000 ccm, benz., wiśniowy met., 3-drzw.: wszystkie części z demontażu, opony zimowe 13". Złotoryja, tel. 0600/48-24-23 GI97AAAT7

CITROEN SAXO, 1998 r., wszystkie części z demontażu. Jawor, tel. 0697/86-27-72 GI977K9RR

CITROEN SAXO, 2002 r., 1100 ccm: wszystkie części mechaniczne i blach., elem. plastikowe, wszystkie elem. potrzebne do przełożenia z wersji angielskiej. Tel. 0724/45-64-46 GI9PFR9P

CITROEN SAXO, 2003 r., 1500 ccm, diesel: drzwi, szyby, dach, ćwiartki nadwozia, kolumna McPhersona, oś tylna, błotnik prawy, fotele, tapicerka, pasy, deska rozdz., kierownica, stacyjka, serwo, wahacze, maglownica ze wspom. silniczek wycieraczek, klamki, zb. paliwa, podnośniki el. szyb. Trzebnica, tel. 0605/63-61-65 GI97KWHEH

CITROEN SAXO, XANTIA, XSARA, 1995/00 r.: elementy blacharki, zawieszenia, tapicerki, silniki, skrzynie bieg., elem. elektryczne i elektroniczne oraz inne z rozbiórki, e-mail: dziki@onet.pl. Lubań, tel. 0507/14-53-91, 0512/17-68-16, 075/724-13-04 dziki@onet.pl GI073WT7

CITROEN SAXO, XANTIA, XSARA, EVASION, lusterka, elem. lusterek, reflektory, zderzaki. Legnica, tel. 0607/84-79-73, 0723/70-17-43 GI04PATY

CITROEN XANTIA, 2000 ccm, HDI, wszystkie części z demontażu. Głogów, tel. 0888/88-20-99, 076/831-17-63 GI04CKAF

CITROEN XANTIA, 1900 ccm, diesel: silnik, drzwi, klapa tylna, zderzaki, zawieszenie przednie i tylne, lampy, błotniki. Prusice, powiat trzebnicki, tel. 0603/63-17-70 GI97H9FAF

CITROEN XANTIA I: nadkola, reflektor prawy. Wrocław, tel. 0602/26-76-79 GG9CHCCK

CITROEN XANTIA, elem. blacharki, zawieszenie, chłodnice, elem. inst. elektr., silniki, skrzynie bieg. i inne. Wrocław, tel. 0886/40-67-03 GI0CA4HC

CITROEN XANTIA, 1994 r., 1800 ccm, benz.: maska silnika, grill, zderzaki, drzwi, błotniki tylne, chłodnice, wentylatory, lusterka, zawieszenia, półosie. Wrocław, tel. 0515/08-60-90 GG94H4YFL

CITROEN XANTIA, 1995 r., 1900 ccm, diesel: silnik, skrzynia bieg, inne z demontażu. Wrocław, tel. 0880/21-52-15 GG9TJ7F4

CITROEN XANTIA, 1996 r., 1600 ccm, 16V, zielony met., wszystkie części z demontażu, wysyłka na cały kraj, gwarancja rozruchowa, auto z Niemiec. Jawor, tel. 0791/27-72-08 GI07FNXX

CITROEN XANTIA, 1996 r., 1900 ccm, TDI, do wersji 5-drzwiowej: różne części mech. i blacharskie. Lubin, tel. 0512/63-74-11 GI97EPAAE

CITROEN XANTIA, 1997 r., 1800 ccm, benz., wszystkie części z demontażu. Jawor, tel. 0697/86-27-72 GG9RKK9W

CITROEN XANTIA, 1997 r.: airbagi. Wrocław, tel. 0666/70-76-06 GG9A4AFR

CITROEN XANTIA, 2000 r., 2000 ccm, HDI, wszystkie części z demontażu. Legnica, tel. 0723/23-69-59 GI0H3JE

CITROEN XM: różne części z demontażu aut sprow. z Zachodu. Lipiny, tel. 068/388-60-01, 0511/94-45-55, 0500/63-05-03 GI94HJH3F

CITROEN XM: wszystkie części. Wrocław, tel. 0669/50-44-00 GI0AE9WJ

CITROEN XM, 1992 r., 2.1 TD, 3.0 E: części silników. Wrocław, tel. 0666/70-76-06 GG9A4AHF

CITROEN XM, 1993 r.: zderzak przedni. Godzieszów, powiat bolesławiecki, tel. 0889/84-23-50 GG9RKK9C

CITROEN XM, 1994 r.: nadwozie na kołach (szare), stan lakieru bdb, po regeneracji wnętrza, silnik 3.0 E (przebieg 89.000 km), skrzynia bieg. (5), półosie, chłodnica, komputery, pełne wyposażenie hydrauliczne i inne części. Paczków, powiat nyski, tel. 0606/15-33-85 GG9ENN94

CITROEN XM, 1994 r., 3000 ccm, benz., V6: silnik, skrzynia bieg., kpl. nadwozie 4-drzwiowe w kolorze granatowym i inne. Paczków, powiat nyski, tel. 0606/15-33-85 GG9HKL3F

CITROEN XSARA II: zderzak przedni - 200 zł. Tel. 071/383-45-05, 0793/22-50-17 GI97EFCFC

CITROEN XSARA, 1600 ccm, HDI: silnik, osprzęt silnika. Grabów nad Prosną, powiat ostrzeszowski, tel. 0698/77-61-54 GG9RKK4P

CITROEN XSARA, airbag kierowcy - 200 zł. Jelcz-Laskowice, powiat oławski, tel. 0601/95-96-42 GI093NLW

CITROEN XSARA, różne części. Jelenia Góra, tel. 0605/14-58-94, 0604/35-22-07 GG9LH9HF

CITROEN XSARA PICASSO: klapa tylna, półosie, drzwi, lusterka, lampy tylne, sanki, tylna oś, konsola, airbagi, kolumny McPhersona, obud. filtra pow. Korfantów, powiat nyski, tel 0694/89-83-40 GG94PLYTX

CITROEN XSARA PICASSO: wszystkie części z demontażu. Krotoszyn, tel. 0888/67-98-38 GI0HEAN

CITROEN XSARA PICASSO, maska silnika, błotniki, zderzaki, belka zderzaka i inne. Miękinia, tel. 071/317-81-19, 0601/82-22-34 GG9PLLLW

CITROEN XSARA PICASSO, pokrywa silnika, atrapa, lusterko lewe. Opole, tel. 0693/78-72-91 GI97NMH7C

CITROEN XSARA, 1400 ccm, wtrysk, 1800 ccm, benz. 16V: silniki, skrzynie bieg., zawieszenia, elem. blacharki i inne. Opole, tel. 0504/23-33-92 GI9JAWTJ

CITROEN XSARA PICASSO: drzwi przednie i tylne. Prusice, powiat trzebnicki, tel. 0603/63-17-70 GI97H9FAA

CITROEN XSARA PICASSO: mechanizm wycieraczek - 160 zł, błotnik - 200 zł. Wrocław, tel. 0665/49-26-73 lub SMS GI97NMCXR

CITROEN XSARA PICASSO, błotniki, lusterka, drzwi, zderzaki, klapa tylna. Wrocław, tel. 0515/08-60-90 GG94H4YFH

CITROEN XSARA PICASSO: różne części mechaniczne i blacharskie. Wrocław, tel. 0602/27-76-99

CITROEN XSARA I, 1997 r.: błotniki, drzwi, el. podnośniki szyb, klapy tylne, zderzak tylny. Wrocław, tel. 0515/08-60-90 GG94H4YFJ

CITROEN XSARA, 1998 r., 1800 ccm, benz., zielony met., do wersji 3-drzwiowej: skrzynia biegów, siedzenia, drzwi kierowcy, klapa tylna z szybą, chłodnica wody. Kąty Wrocławskie, tel. 071/316-61-69, 0605/62-00-07 GI94YPHF4

CITROEN XSARA COUPE, 1998 r.: błotniki, drzwi, lusterka, el. podnośniki szyb, klapa tylna, lampy tylne. Wrocław, tel. 0515/08-60-90 GG94H4YFK

CITROEN XSARA, 1998 r., 1900 ccm, diesel: wszystkie części blacharskie i mechaniczne, silnik, skrzynia bieg., elem. wnętrza, zawieszenie i inne. Wrocław, tel. 0880/21-52-15 GI97EX97R

CITROEN XSARA KOMBI, 1998/99 r., 1.6, 1.8: części z demontażu. Wrocław, tel. 0604/63-62-41, 0514/26-62-41 GI97FMFPE

CITROEN XSARA KOMBI, 1999 r., 80 tys. km, 1400 ccm: silnik, skrzynia bieg., lampy, drzwi, szyby, części blacharskie i mechaniczne, fotele, elem. plastikowe i inne. Sulechów, powiat zielonogórski, tel. 0609/56-63-39, 0692/47-46-79 GI94X3YWE

CITROEN XSARA PICASSO, 2000 r., wszystkie elem. potrzebne do przełożenia z wersji angielskiej. Byczyna, powiat kluczborski, tel. 0605/46-03-07, 077/413-51-83 GI09EW9Y

CITROEN XSARA KOMBI, 2000 r., 1400 ccm: wszystkie części mechaniczne i blacharskie, silnik, skrzynia biegów, drzwi, błotniki, układ zawieszenia, układ napędowy, silnik, elem. wnętrza, poduszki pow. i inne. Ostrów Wielkopolski, tel. 0501/64-57-14 GI0C73PC

CITROEN XSARA PICASSO, 2000 r.: wszystkie elem. blach. przodu. Wołów, tel. 0692/40-61-93 GI97H9EXX

CITROEN XSARA PICASSO, 2001 r.: kpl. airbagów z deską rozdz. Wołów, tel. 0692/40-61-93 GI97H9EY9

CITROEN XSARA COUPE, 2001 r., 1900 ccm, diesel, drzwi, zwrotnice, kolumny McPhersona, wahacze, osprzęt silnika, zamki, półosie, elem. plastikowe, listwy, inst. elektr., obud. filtra pow., przełączniki, amortyzatory tylne, kolumna kier., lusterko prawe, kierownica i inne. Wrocław, tel. 0501/67-22-92 GI09T3YX

CITROEN XSARA PICASSO, 2002 r., 1600 ccm: wszystkie części z demontażu. Góra, tel 0604/17-07-78 GG9P9WL7

CITROEN XSARA PICASSO, 2002 r.: błotniki, reflektory, chłodnica klimat., pas przedni, alufelgi, skrzynia bieg. 1.9 D, pompa vacuum. Wrocław, tel. 0601/06-05-95 GI04XLFW

CITROEN XSARA, 2004 r., 70 tys. km, 2000 ccm, HDI, 3-drzwiowy: silnik, osprzęt silnika, skrzynia bieg., półosie, zawieszenia, klapa tylna z szybą, ćwiartki nadwozia, airbagi, części do wer. angielskiej, tapicerki i inne. Brzeg, tel. 0600/73-25-17 GG9434WEN

CITROEN XSARA, SAXO, różne roczniki i modele: silniki, skrzynie biegów, drzwi, maski, szyby, lampy, osprzęt silników, komputery, rozruszniki, alternatory, amortyzatory, sprężyny, wahacze, ukł. hamulcowy, chłodnice, koła, opony, fotele i inne, wysyłka na cały kraj. Wałbrzych, tel 0600/23-70-25, 074/846-49-57 www.darwod.autogielda.pl KI0580859

CITROEN XSARA, XANTIA, ZX, SAXO, BERLINGO, C1, C2, C3, C4, C5: silniki 1.0, 1.1, 1.4, 2.1 DT, 1.6, 1.6 16V, 1.8, 1.8 16V, 2.0, 2.0 16V, 3.0 16V, 1.4 HDI, 1.9 D, 1.9 DT, 1.5 D, 1.6 HDI; 2.0 HDI, 2.2 HDI, osprzęt silników, skrzynie bieg., części karoseryjne. Ratowice, tel. 071/318-93-45, 0606/43-54-85 W01164146

CITROEN ZX, wszystkie części z demontażu. Chojnów, powiat legnicki, tel. 0726/22-97-15 GI0C4WE7

CITROEN ZX: różne części z demontażu aut sprow. z Zachodu. Lipiny, tel. 068/388-60-01, 0511/94-45-55, 0500/63-05-03 GI94HJH3C

CITROEN ZX: dużo części, tanio - 200 zł. Wrocław, tel. 0669/50-44-00 GI0A9LAA

CITROEN ZX, zderzak przedni. Wrocław, tel. 0515/08-60-90 GI94HELRT

CITROEN ZX, 1992 r., 1600 ccm, benz., silnik, lampy, drzwi. Domaszczyn, powiat wrocławski, tel. 0697/57-14-30 GI0A7XYE

CITROEN ZX, 1992 r., 1400 ccm, wtrysk, wszystkie części z demontażu. Legnica, tel. 0601/58-58-99 GI0C73TC

CITROEN ZX, 1992 r., 1.4, 1.6, 3- i 5-drzw.: silnik, skrzynia bieg., części blacharskie i mechaniczne. Sulechów, powiat zielonogórski, tel. 0609/56-63-39 GI94X434L

CITROEN ZX, 1992 r., poj. 1.4, 1.7: różne części z demontażu. Trzebnica, tel. 071/387-49-37, 0606/28-75-78, 0666/27-69-89 GG9RKK33

CITROEN ZX, 1992/93 r., 1.4, 1.6: części z demontażu. Wrocław, tel. 0604/63-62-41, 0514/26-62-41 GG9TJ7AN

CITROEN ZX, 1993 r., 180 tys. km, 1400 ccm, benz., wtrysk, srebrny, silnik, zawieszenia, lampy, błotniki, drzwi, belka tylna, koła, szyby i inne. Polanica-Zdrój, powiat kłodzki, tel. 0887/10-47-01, 0887/06-35-31 GG9XMKMX

CITROEN ZX, 1993 r.: zderzak tylny, lampy, chłodnica, pompa wtrysk., przekł. kierownicy, zwrotnica, półoś. Wrocław, tel. 0508/89-04-98 GI04FX9P

CITROEN ZX, 1994 r., 1.4, 1.6, 1.9 D: silnik, skrzynia bieg., drzwi, błotniki, pas przedni, lampy tylne, zderzaki, piasty, zaciski ham., amortyzatory, rozrusznik, alternator, komputer, wtryskiwacze, elem. piast. wnętrza, przełączniki pod kierownicę, inne. Bolesławiec, tel. 0662/48-83-64 GG9RKJYN

CITROEN ZX, 1994 r., 1400 ccm, benz.: wszystkie części z demontażu. Oleszna Podgórska, powiat lwówecki, tel. 0668/30-42-88 GI97FJYAX

CITROEN ZX, 1994 r., 1900 ccm, diesel, silnik kpl. stan bdb, automat. skrzynia bieg., c. zamek, el. szyby i szyberdach, zawieszenia i inne blacharskie. Wrocław, tel. 0607/41-95-84 GI0AKACN

CITROEN ZX, 1995 r., 145 tys. km, 1900 ccm, diesel, srebrny, silnik, skrzynia bieg., półosie, lampy, szyby, zawieszenia, fotele, przełączniki, błotniki, chłodnice, węże, zbiornik, stacyjka i inne. Polanica-Zdrój, powiat kłodzki, tel. 0887/10-47-01, 0887/06-35-31 GI97ELJN3

CZĘŚCI DO BUSÓW, 1994/08 r., Mercedes Sprinter, Vito, Renault Master, Trafic, Mascott, Opel Movano, VW LT, Peugeot Boxer, Fiat Ducato, Citroen Jumper, tania wysyłka w 24 h, gwarancja. Wrocław, Inowrocław, tel. 0512/60-66-79, 0603/98-72-58 GI0794NP

DACIA LOGAN, lusterka, elem. lusterek. Legnica, tel. 0607/84-79-73, 0723/70-17-43 GI0C9AA4

DACIA LOGAN, różne części. Wrocław, tel. 071/398-96-27, 0502/13-32-60 GI07JPC9

DAEWOO ESPERO, 2000 ccm, DOHC: wszystkie części z demontażu. Chojnów, powiat legnicki, tel. 0602/69-73-88 GI97PJWKC

DAEWOO ESPERO, różne części mech. i blacharskie. Opole, tel. 0698/30-76-80 GI0C4NJK

DAEWOO ESPERO: drzwi, zderzaki, lampy. Prusice, powiat trzebnicki, tel. 0603/63-17-70 GI97FPHWP

DAEWOO ESPERO: maska, błotnik, chłodnica, lampy, zderzaki. Smardzów, powiat oleśnicki, tel. 071/399-26-37, 0601/79-75-43 GG9P9WK7

DAEWOO ESPERO, drzwi kpl., prawe przednie i tylne oraz lewe tylne. Wilków Wielki, powiat dzierżoniowski, tel. 0609/12-02-02 GG9HAK7N

DAEWOO ESPERO: różne części. Wrocław, tel. 0510/15-58-50 GI9P4MCY

DAEWOO ESPERO, 2000 ccm, benz.: skrzynia bieg., półosie, kolumny McPhersona, belka tylna, wzmocnienie przednie, błotniki tylne, lampy tylne, airbagi, chłodnice, wentylatory, osprzęt silnika. Wrocław, tel. 0515/08-60-90 GG94H4YFF

DAEWOO ESPERO, 1500 ccm, DOHC: silnik + skrzynia bieg., głowica, wtryski, rozrusznik, alternator i inne. Ząbkowice Śląskie, tel. 0609/30-78-38 GI94MHYJ7

DAEWOO ESPERO CD, 1996/97 r., 1.5, 1.8, 2.0: części z demontażu. Wrocław, tel. 0604/63-62-41, 0514/26-62-41 GG94XC7ET

DAEWOO ESPERO, 1997 r., 2000 ccm, benz., silnik, skrzynia bieg., półosie, chłodnica, rozrusznik, alternator, części zawieszenia, drzwi, szyby, maska, błotniki, lampy, zderzaki, wyposażenie wnętrza. Wrocław, tel. 071/322-26-42 9-16 GI0C9XW4

DAEWOO ESPERO, 1999 r., 2000 ccm, benz., inst. gaz., wszystkie części mechaniczne i blacharskie, silnik, zawieszenie, skrzynie bieg., koła, drzwi, fotele, elem. wnętrza, inne z demontażu. Wrocław, tel. 0889/02-10-21 GI0C3WJ3

DAEWOO ESPERO, 1999 r., 2000 ccm. błotniki, lampy, maska, głowica, nasada z wałkiem, wspom. kierownicy, rozrusznik, alternator, koła zimowe, chłodnica, wentylator, sprężarka klimat., lusterka, przełączniki, skrzynia bieg., klapa tylna, nadkola, przewody klimat., alufelgi. Wrocław, tel. 0695/84-21-34 GI049KTN

DAEWOO ESPERO, 2000 r., 1500 ccm, benz., silnik + skrzynia bieg., drzwi, błotniki, maska, lampy, inne. Bolesławi, tel. 0602/23-29-81 GI97PFFC4

DAEWOO LANOS, 1500 ccm, benz., wszystkie części z demontażu. Głogów, tel. 0888/88-20-99, 076/831-17-63 GI04CKMW

DAEWOO LANOS, silnik, skrzynia bieg., alternator, rozrusznik. Wrocław, tel. 0790/25-05-72 GI0C9XNM

DAEWOO LANOS, maska, błotniki przednie, wzmocnienie czołowe, reflektory, kierunkowskazy, atrapa i inne. Wrocław, tel. 0603/66-97-27 GI0Y939

DAEWOO LANOS, 1500 ccm, DOHC: silnik + skrzynia bieg., głowica, wtryski, rozrusznik, alternator i inne. Ząbkowice Śląskie, tel. 0609/30-78-38 GI94MHYJ4

DAEWOO LANOS, 1998 r., 1500 ccm, wszystkie części z demontażu. Lwówek Śląski, tel. 0668/30-42-88 GI0C7WF4

DAEWOO LANOS SEDAN, 1998 r.: różne części mech. i blacharskie. Mirsk, powiat lwówecki, tel. 0691/41-15-04 GG9R99P9

DAEWOO LANOS HATCHBACK, 1998 r., 1500 ccm, V8, skrzynia bieg., zderzak tylny, drzwi lewe tylne, lampy tylne, zb. paliwa, pompa paliwa, fotele, wentylator, deska rozdz., inne. Namysłów, tel. 0888/21-94-25 GI04FRKW

DAEWOO LANOS, 1998 r., 1500 ccm, benz., inst. gaz., blokada skrzyni bieg., hak, wszystkie części blacharskie i mechaniczne, elem. wnętrza. Wrocław, tel. 0796/62-56-10 GI09F9RP

DAEWOO LANOS, 1998/99 r., 1.4, 1.5: części z demontażu. Wrocław, tel. 0604/63-62-41, 0514/26-62-41 GG9TJ79E

DAEWOO LANOS, 1999 r., 1500 ccm: silnik, skrzynia bieg. i inne z demontażu. Wrocław, tel. 0880/21-52-15 GI97K9A33

DAEWOO LANOS, 2004 r., 1.5, 1.6, silniki, skrzynie bieg., maska, drzwi, grill, lampy, zbiornik, pompa, zderzaki, belka zderzaka, koła zimowe, błotniki, chłodnice, wentylatory, antena, cewka, wtryskiwacze, lusterka, szyby, filtr, przełączniki, licznik, alternator, rozrusznik, alufelgi i inne. Wrocław, tel. 0691/06-96-21 GI07LYW9

DAEWOO LANOS, LEGANZA: silniki, skrzynie biegów, drzwi, maski, szyby, lampy, osprzęt silników, amortyzatory, sprężyny, wahacze, ukł. hamulcowy, chłodnice, koła, opony, fotele i inne, możl. wysyłki. Wałbrzych, tel. 074/846-49-57, 0600/23-70-25 www.darwod.autogielda.pl KI0581009

DAEWOO LANOS, NUBIRA, NEXIA, TICO, lusterka, elem. lusterek, reflektory, zderzaki. Legnica, tel. 0607/84-79-73, 0723/70-17-43 GI09X7WE

DAEWOO LEGANZA, 1999 r., silnik, skrzynia bieg., antena, hak, felgi, opony, elem. blacharki, lampy, chłodnice, zawieszenia, zderzaki, fotele, komputer, stacyjka, alufelgi, zbiornik, pompa, szyby, lusterka, ABS, klimatronic, rozrusznik, alternator, tapicerki, kierownica, inne. Wrocław, tel. 0693/21-67-36 GI07LYYN

DAEWOO MAGNUS: maska., powiat oleśnicki, tel. 071/315-42-43 GG9AMEKF

DAEWOO MATIZ, drzwi. Legnica, tel. 0601/58-58-99 GI0C73TM

DAEWOO MATIZ, zderzak przedni - 110 zł. Środa Śląska, tel. 0783/65-04-77 GI97PTFX3

DAEWOO MATIZ: inst. elektr., kpl., półosie, elem. plastikowe i inne. Wrocław, tel. 0669/82-65-80 GI9MX97T

DAEWOO MATIZ: zderzak tylny, drzwi prawe tylne, kpl., kierownica + stacyjka. Wrocław, tel 0669/82-65-80 GI9MX97X

DAEWOO MATIZ: kierownica, kpl., półosie, rozrusznik, lusterka, fotele i inne. Wrocław, tel. 0793/43-64-13 GI947XC4X

DAEWOO MATIZ: zderzak tylny - 100 zł, bagażnik, oryg. - 150 zł, drzwi prawe - 150 zł, kierownica + stacyjka, kpl. - 100 zł, elem. plastikowe, pompa hamulcowa i inne. Wrocław, tel. 0793/43-64-13 GI94LTXJ4

DAEWOO MATIZ, wszystkie części. Wrocław, tel. 071/346-27-24 w godz. 9-17, 0601/74-83-50 GI0MWRY

DAEWOO MATIZ, różne części z demontażu. Ząbkowice Śląskie, tel. 0609/30-78-38 GI97F7HYM

DAEWOO MATIZ, 1999 r.: różne części mech. i blacharskie, elem. plast. wnętrza. Mirsk, powiat lwówecki, tel. 0691/41-15-04 GG9R99NE

DAEWOO MATIZ, 2000 r.: zderzak tylny, elem. blacharki, osprzęt silnika, półosie, piasty, rozrusznik, tłumiki i inne. Bolesławiec, tel. 0602/23-29-81 GG9TJ77F

DAEWOO MATIZ, 2000 r.: zderzak tylny, drzwi prawe kpl., elem. plastikowe, zbiornik spryskiwaczy, pompa hamulcowa i inne. Wrocław, tel. 0793/43-64-13 GI947XC73

DAEWOO MATIZ, 2002 r., silnik, skrzynia bieg. i inne z demontażu. Opole, tel. 0698/30-76-80 GI97EWXFA

DAEWOO MATIZ, 2002 r.: wszystkie części z demontażu, elem. blacharki, zawieszenia, osprzęt, tapicerka i inne. Wrocław, tel. 0796/62-56-10 GI09F9TM

DAEWOO MATIZ, 2003 r., wszystkie części z demontażu, elem. wnętrza, elem. blacharki. Wrocław, tel. 0880/21-52-15 GI0AE3TC

DAEWOO MATIZ, 2004 r., 42 tys. km, 800 ccm: wszystkie części, silnik + skrzynia bieg., chłodnica, komputer, akumulator i inne, samochód po dachowaniu, cena od 100 zł. Tel. 0603/80-40-85, 071/310-15-94 GI979YNEA

DAEWOO MATIZ, 2004 r.: silnik, skrzynia bieg., aparat zapłonowy, alternator, rozrusznik, kolektory, sprzęgło, wspom. kierownicy, maska, teleskopy, błotniki, drzwi, klapa tylna, chłodnica, filtr, komputer, ABS, pas przodu, zderzaki, lampy, ścianka tylna, lusterka, tapicerki. Wrocław, tel. 0691/06-96-21 GI97CFJFW

DAEWOO MATIZ, LANOS: wszystkie części z demontażu. Wrocław, tel. 0609/83-67-37 GG9J3PWP

DAEWOO MATIZ, NUBIRA, LEGANZA: lampa, wtryskiwacze, rozrusznik, od 10 zł. Wrocław, tel. 0665/49-26-73 lub SMS GI09X4M3

DAEWOO MATIZ, TICO: zderzaki, błotniki, ćwiartki nadwozia, dach, serwo i inne. Prusice, powiat trzebnicki, tel. 0667/20-60-47 GI97FTH7N

DAEWOO MUSSO, 1999 r., 2900 ccm, TD: silnik, skrzynia bieg., mosty, zawieszenia, drzwi, klapa, maska silnika, błotniki, lampy, koła, szyby, karoseria, inne części. Żmigród, powiat trzebnicki, tel. 0663/93-20-39, 0604/58-81-81 GG9J3PWN

DAEWOO NEXIA, wszystkie części. Leśna, powiat lubański, tel. 0505/15-01-18 GI0C9PNR

DAEWOO NEXIA, 1500 ccm, benz., silniki, skrzynie bieg., maska, drzwi, błotniki, zderzaki, klapa tylna, rozrusznik, alternator, fotele, szyby, zawieszenie, inne. Wrocław, tel. 0790/25-05-72 GI04FYYA

DAEWOO NEXIA, przełączniki, drzwi, maska, lampy, halogeny, lusterka, zderzaki, błotniki, zamki, antena, klapa tylna (hatchback), szyba tylna, belka zderzaka, kierunkowskazy, atrapa, pompa wody, wał korbowy, tłoki, wentylator klimat., nasada. Wrocław, tel. 0693/21-67-36 GI049LTE

DAEWOO NEXIA, silnik, skrzynia bieg., głowica, blok silnika, wtryskiwacze, drzwi, klapa tylna, lampy tylne, reflektory, inne. Ząbkowice Śląskie, tel. 0609/30-78-38 GI94JLYYP

DAEWOO NEXIA HATCHBACK, 1995 r., 1500 ccm, benz., wszystkie części z demontażu. Niemcza, powiat dzierżoniowski, tel 0609/12-02-02 GI9TMM7P

DAEWOO NEXIA, 1995 r., 1500 ccm, 16V, V8, 3-drzw., sedan: skrzynia bieg., airbagi, drzwi, szyby, zawieszenia, różne części z demontażu. Sulechów, powiat zielonogórski, tel 0692/47-46-79 GI94X4343

DAEWOO NEXIA, 1996 r., 1500 ccm, benz.: skrzynia bieg. - 600 zł. Bielany Wrocławskie, tel. 0603/98-72-58 GG9RKJR7

DAEWOO NEXIA, 1996 r., 1500 ccm, 1600, wszystkie części, wysyłka, możliwy montaż. Jelenia Góra, tel. 0788/71-05-55 GI97FC34J

DAEWOO NEXIA, 1996 r., różne części mech. i blacharskie - od 10 zł. Opole, tel. 077/453-79-23 GI9FYHCE

DAEWOO NEXIA, 1996/97 r., 1500 ccm, 16V: części z demontażu. Wrocław, tel. 0604/63-62-41, 0514/26-62-41 GG9TJ74N

DAEWOO NEXIA GLE SEDAN, 1997 r., 1500 ccm, benz., inst gaz., wszystkie części blacharskie i mechaniczne, zawieszenia, silnik, skrzynia bieg., elem. wnętrza i inne z demontażu. Wrocław, tel. 0796/62-56-10 GI09F9P4

DAEWOO NEXIA SEDAN, 1998 r., 1500 ccm, benz., wszystkie części z demontażu, inst. gazowa. Ząbkowice Śląskie, tel. 0609/01-69-97 GI0ACW7F

DAEWOO NEXIA, NUBIRA: silniki, skrzynie biegów, drzwi, maski, szyby, lampy, osprzęt silników, komputery, rozruszniki, alternatory, amortyzatory, sprężyny, wahacze, ukł. hamulcowy, chłodnice, koła, opony, fotele i inne. Wałbrzych, tel: 0600/23-70-25, 074/846-49-57 www.darwod.autogielda.pl KI0580829

DAEWOO NUBIRA KOMBI, 1600 ccm, 16V: wszystkie części z demontażu. Gostyń, tel. 0605/72-56-22 GG9LH93L

DAEWOO NUBIRA HATCHBACK, KOMBI: błotniki, reflektory, drzwi, el. podnośniki szyb. Wrocław, tel. 0515/08-60-90 GG94H4YFC

DAEWOO NUBIRA, 1995 r., 38 tys. km, 1600 ccm, 16V: silnik, skrzynia bieg., oryg. przebieg. Strzelin, tel. 0512/60-66-79 GI9TMMX4

DAEWOO NUBIRA KOMBI, 1998 r., 2000 ccm, 16V: części z demontażu. Wrocław, tel. 0604/63-62-41, 0514/26-62-41 GG9TJ744

DAEWOO NUBIRA KOMBI, SEDAN, 1998 r., 1.6-2.0, koła zimowe, hak, silnik 1.6, 2.0, skrzynia bieg., zwrotnice, maska, błotniki, drzwi, klapa tylna, zderzaki, lampy, chłodnice, szyby, dachy, ćwiartki nadwozia, teleskopy, airbagi, liczniki, pasy, klimat., ABS, wspom. kierownicy, wycieraczki, tapicerki i inne. Wrocław, tel. 0693/21-67-36 GI07LYXK

DAEWOO NUBIRA KOMBI, 1999 r., 1600 ccm, 2000, bordowy: szyby, zegary, lampy, halogeny, drzwi, podnośniki el. otw. szyb, ABS, airbagi, listwa kier., błotniki, ćwiartki nadwozia, klapa tylna, grill, hak, klimat., inst. elektr., inst. gazowa, rozrusznik, stacyjka kpl., alternator, pasy, tapicerka i inne. Trzebnica, tel. 0604/20-31-78 GI97999NK

DAEWOO NUBIRA II, 2001 r., 1.6, 2.0, koła zimowe, felgi, silniki, skrzynia bieg., zbiornik, pompa, dach, ćwiartki nadwozia, stacyjka, komputer, drzwi, błotniki, zderzaki, nadwozie, chłodnica, airbagi, pasy, deska, licznik, hak, rozrusznik, alternator, lusterka, szyby, roleta bag., tapicerki. Wrocław, tel. 0695/84-21-34 GI97PFNEA

REGENERACJA GŁOWIC
- SPAWANIE ALUMINIUM -
Wrocław, ul. Brücknera 10(wjazd od ul. Toruńskiej)
CEZAR szybko - tanio - solidnie
tel. 071/326 05 64, 326 05 34, 0502 566 406, 0693 14 41 40

DAEWOO NUBIRA, 2001 r., 1600 ccm, 16V: silnik, skrzynia bieg. i inne. Żagań, tel. 0512/60-66-79 GG9RKJN9

DAEWOO NUBIRA, LEGANZA: różne części mech. i blacharskie. Wrocław, tel. 0609/83-67-37 GG9FHPFH

DAEWOO TICO: silnik, skrzynia bieg., elem. blacharki i inne. Wrocław, tel. 0669/82-65-80 GI9MX97W

DAEWOO TICO: dach, ćwiartki nadwozia, różne części mech. i blach., opony + koło zapasowe - 220 zł. Wrocław, tel. 0669/82-65-80 GI947XC4T

DAEWOO TICO, 800 ccm: silnik, skrzynia bieg., głowica, blok, tłoki, moduł zapł., gaźnik, tarcza + docisk sprzęgła, chłodnica, nagrzewnica, zb. paliwa, siedzenia, maska, drzwi, klapa tylna, zderzaki, błotniki, lampy, inne. Ząbkowice Śląskie, tel. 0609/30-78-38 GG9LT9EK

DAEWOO TICO, 1995 r., silnik, skrzynia bieg., maska, drzwi, błotniki, klapa tylna, zderzaki, przekładnia, alternator, rozrusznik. Wrocław, tel. 0697/43-93-04 GI0CA3C7

DAEWOO TICO, 1996 r., silnik z osprzętem, skrzynia bieg., alternator, rozrusznik, kolumny McPhersona, oś tylna, zderzaki, błotniki, maska silnika, klapa tylna, szyby, stacyjka, przełączniki i inne. Wrocław, tel. 0787/15-75-42, 0790/49-54-99 GI0CA3M3

DAEWOO TICO, 1997 r., różne części z demontażu. Jelenia Góra, tel. 0606/92-89-21 GI0CA47N

DAEWOO TICO, 1997 r.: silnik na części, skrzynia bieg., części blacharskie i mechaniczne, drzwi, szyby, zawieszenia, elem. plastikowe. Sulechów, powiat zielonogórski, tel. 0609/56-63-39, 0692/47-46-79 GI94X3YWX

DAEWOO TICO, 1997 r.: maska, błotniki, drzwi, klapa tylna, zderzaki, lampy tylne, lusterka, chłodnica, wentylator, silnik, skrzynia bieg., fotele, szyby, koła, belka zawieszenia, zb. paliwa. Wrocław, tel. 0667/22-61-18 GI97FJAKK

DAEWOO TICO, 1998 r., skrzynia bieg. - 150 zł, szyba przednia - 100 zł, zb. paliwa - 100 zł, drzwi - 100 zł, klapa, z szybą - 100 zł, i inne. Bolesławiec, tel. 0696/88-98-92 GI097WME

DAEWOO TICO, 1998 r., 115 tys. km, 800 ccm, seledynowy met., 5-drzw.: inst. gazowa - 150 zł, półosie - 100 zł/szt., silnik, skrzynia bieg., drzwi, klapa tylna, lampy, zawieszenie przednie i tylne, dokumentacja. Prochowice, powiat legnicki, tel. 0888/44-34-91 GI0C3N3E

DAEWOO TICO, 1998 r., 800 ccm, zielony, wszystkie części z demontażu, silnik, skrzynia bieg., zawieszenie, elem. blacharki, osprzęt, szyby, koła, różne części elektryczne i mechaniczne. Wrocław, tel. 0880/21-52-15 GI97RXWAL

DAEWOO TICO, 1999 r.: wszystkie części z demontażu. Ostrów Wielkopolski, tel. 0698/77-82-68 GG9RKJMN

DAEWOO TICO, 1999 r., silnik, aparat zapłonowy, alternator, rozrusznik, akumulator, koła, felgi, półosie, teleskopy, zwrotnice, wózek tylny, wahacze, szyby, klapa tylna, spoiler, pasy, licznik, kierownica, przełączniki, lusterka, lampy, nagrzewnica, dach, ćwiartki nadwozia inne. Wrocław, tel. 0601/06-05-95 GI049MA3

DAEWOO TICO, 2000 r., 94 tys. km, srebrny: drzwi lewe, kpl., prawa tylna strona, silnik kpl., skrzynia bieg. Wrocław, tel. 0793/43-64-13 GI947XC4W

DAEWOO TICO, 2000 r.: silnik, elem. blacharki, podzespoły mechaniczne, koło, skrzynia bieg. i inne. Wrocław, tel. 0793/43-64-13 GI947XC74

DAEWOO TICO, 2000 r.: klapa tylna, elem. mechaniczne, kierownica, zderzak tylny. Wrocław, tel 0793/43-64-13 GI94M33HY

DAEWOO TICO, MATIZ, różne roczniki i modele: silniki, skrzynie biegów, drzwi, maski, szyby, lampy, osprzęt silników, komputery, rozruszniki, alternatory, amortyzatory, sprężyny, wahacze, ukł. hamulcowy, chłodnice, koła, opony, fotele i inne, wysyłka na cały kraj. Wałbrzych, tel. 074/846-49-57, 0600/23-70-25 www.darwod.autogielda.pl KI0580999

DAF 400, most tylny, resory - 1.000 zł. Piotrów, powiat żarski, tel. 0608/15-03-35 GI97HFH37

DAF 400, 2500 ccm, diesel, turbo D, silniki, skrzynie bieg., mosty, wały, piasty, resory, belki, felgi, zawieszenia, inne. Wałbrzych, tel. 0604/62-70-89 GI0KCET

DAF 400: wszystkie części. Wrocław, tel. 0796/96-93-96 GI97MT9EL

DAF 400: różne części. Wrocław, tel. 0501/14-71-59, 0501/79-43-50 GG9MHKAH

DAF 400, 1990 r.: resory tylne, felgi, opony. Wrocław, tel. 0666/70-76-06 GG9A4APF

DAF 400, 1990 r., 2.5 D, 2.5 TD, różne części. Żagań, tel. 0512/60-66-79 GI04THXL

DAF 400, 1991 r., 2500 ccm, diesel, turbo D: silniki, skrzynie bieg. i inne. Żagań, tel. 0512/60-66-79 GI944XWFY

DAF 400, 1992 r., skrzynia bieg., stan bdb - 700 zł. Piotrów, powiat kaliski, tel. 0608/15-03-35 GI97CLPWE

DAF 400, 1993 r., diesel, turbo D, silniki, osprzęt, skrzynie bieg., wały, mosty, resory, elem. blacharki, oświetlenie, części mechaniczne, zawieszenia, szyby i inne możl. wysyłki w 24 godz. Kłodzko, tel. 0601/62-21-37 GI97PFJRC

DAF 45, 1993 r., układ mostu, części silnika, skrzynia bieg. (5), resory, wał napędowy, felgi, pompa wtrysk., zawieszenie i inne. Dobrodzień, powiat oleski, tel. 0792/45-15-50 GI94XHK4M

DAF 45, 1993 r., 6000 ccm, turbo D, silnik, elem. silnika, most, resory, skrzynia bieg., zawieszenia, chłodnica, zb. paliwa, wał napędowy, felgi, inne. Opole, tel. 0788/91-92-63 GI94WRRWR

DAIHATSU APPLAUSE, 160 tys. km, 1600 ccm, 16V, jasnoniebieski met.: silnik, stan bdb, skrzynia bieg., lampy, drzwi, szyby, zawieszenia, amortyzatory, części blacharskie i mechaniczne, elem. wnętrza. Sulechów, powiat zielonogórski, tel. 0609/56-63-39, 0692/47-46-79 GI07LX9J

DAIHATSU APPLAUSE, 1600 ccm: różne części z demontażu Trzebnica, tel. 071/387-49-37, 0606/28-75-78, 0666/27-69-89 GG9RKJKT

DAIHATSU APPLAUSE, CUORE, CHARADE, lusterka, elem. lusterek, reflektory, lampy. Legnica, tel. 0607/84-79-73, 0723/70-17-43 GI04PATK

DAIHATSU CHARADE, 1990 r., 1000 ccm, diesel: różne części. Wrocław, tel. 0666/70-76-06 GG9A4AR7

DAIHATSU CHARADE, 1990 r., 1000 ccm, benz.: wszystkie części z demontażu. Ząbkowice Śląskie, tel. 0663/20-39-20 GI977RAKA

DAIHATSU CHARADE, 1992 r., 1000 ccm: silnik, skrzynia bieg., zawieszenie, osprzęt silnika, elem. blacharki, szyby, koła, tapicerka i inne, możliwość wysyłki kurierem Wrocław, tel. 0880/21-52-15 GI97MRYEM

DAIHATSU CHARADE, 1993 r.: wszystkie części z demontażu. Lubań, tel. 0668/17-17-28 GI97JE4YL

DAIHATSU CHARADE, 1999 r., 1000 ccm, diesel, różne części Wrocław, tel. 0664/52-87-04 GG9MHKA3

DAIHATSU CHARADE, CUORE: błotniki, drzwi, lampy, części silnika. Prusice, powiat trzebnicki, tel. 0667/20-60-47 GI97FTH7J

DAIHATSU CUORE: różne części z demontażu aut sprow. z Zachodu. Lipiny, tel. 068/388-60-01, 0511/94-45-55, 0500/63-05-03 GI94HJH3R

DAIHATSU CUORE, 1988 r., 850 ccm, silnik - 600 zł. Gliwice, tel 0694/40-09-97, 032/726-32-76 GI0C9X9X

DAIHATSU CUORE, 1992 r., 850 ccm: silnik, skrzynia bieg., części blacharskie i mechaniczne. Sulechów, powiat zielonogórski, tel. 0609/56-63-39, 0692/47-46-79 GI94X3YWT

DAIHATSU FEROZA: różne części z demontażu. Leśna, powiat lubański, tel. 075/721-16-32, 0887/71-87-28 GG9RWYA9

DAIHATSU HI-JET: kierunkowskaz prawy - 30 zł, rozrusznik - 150 zł. Wrocław, tel. 0665/49-26-73 lub SMS GI0MTTM

DAIHATSU TERIOS: mechanizm wycieraczek, pompa klimat., pompa wspom. kierownicy, od 200 zł. Wrocław, tel. 0665/49-26-73 lub SMS GI0WANK

DODGE - ORYGINALNE CZĘŚCI, nowe, wszystkie modele, tanio. Bielany Wrocławskie, tel. 071/722-10-30 W01216007

DODGE CALIBER, 2000 ccm, CRD: różne części, możl. wysyłki. Bielany Wrocławskie, tel. 0603/98-72-58 GI97RATT3

DODGE CALIBER, lusterko prawe, czarne, el. regulowane - 400 zł. Wrocław, tel. 0665/49-26-73 lub SMS GI0KHH3

DŹWIG, zblocze hakowe jednopasmowe, udźwig 3 t, 3 szt. - 300 zł/szt., zblocze hakowe jednopasmowe, udźwig 4 t, 1 szt. - 300 zł. Komprachcice, powiat opolski, tel. 077/464-62-80 w godz. 16-20 GI97NMFML

FIAT, 1200 ccm, 1400 ccm, przekł. kierownicza. Wilków Wielki, powiat dzierżoniowski, tel. 0609/12-02-02 GG9HAJXF

FIAT: różne części mech. i blacharskie. Wrocław, tel. 0609/83-67-37 GG9J3PPY

FIAT 125P, 126P, TEMPRA, wszystkie części z demontażu. Legnica, tel. 0607/84-79-73, 0723/70-17-43 GI04PC39

FIAT 125p: wszystkie części z demontażu. Biała, powiat legnicki, tel. 0781/27-66-92 GI97NM3FY

FIAT 126P, 127, 132, BRAVA, BRAVO, FIORINO, SEICENTO, UNO: wszystkie części mechaniczne. Jelenia Góra, tel. 0604/35-22-07, 0605/14-58-94 GG9LH7TY

FIAT 126P, CINQUECENTO: różne części z demontażu. Wrocław, tel. 0880/21-52-15 GI9494C4K

FIAT 126p, resor, dach, szyby, belka tylna, wentylator, silniczek wycieraczek, prądnica, inne. Kłodzko, tel. 0506/92-69-20 GI07NYH3

FIAT 126p el, wszystkie części z demontażu. Opole, tel. 0698/30-76-80 GI94LAFH3

FIAT 126p, różne części z demontażu. Przemków, powiat polkowicki, tel. 0501/40-32-41 GI0C9YA3

FIAT 126p: wałek rozrządu (nowy) - 55 zł, łańcuszek rozrządu - 20 zł. Strzegom, powiat świdnicki, tel 0791/64-30-53 GI94RP7WJ

FIAT 126p, 600 ccm: tłoki, tuleje, pierścienie. Wieruszów, tel. 0697/35-61-23 GI974ATHT

FIAT 126p «: tarcza sprzęgła, nowa + książka obsługi gratis - 80 zł. Wrocław, tel. 0500/66-77-66 GI97CLCP4

FIAT 126p, silnik, maska, drzwi, szyby, koła. Wrocław, tel. 0796/62-56-10 GI09F9NK

FIAT 126p, zderzak tylny plastikowy - 40 zł, cewka zapłonowa - 35 zł, przepustnica gaźnika, nowa - 15 zł i inne. Wrocław, tel. 0691/94-66-78 GG9TJ4X7

FIAT 126p, zb. paliwa, alternator, el. licznik, przekł. kierownicy, pasy, zwrotnice, lusterka, sprzęgło, rozrząd, piasty, szyby, wałek rozrządu, blenda tylna, owiewki, zamki, klamki, aparat zapłonowy, gaźnik (bis), rozrząd. Wrocław, tel. 0695/84-21-34 GI04XLKX

FIAT 126p: różne części z demontażu. Ząbkowice Śląskie, tel. 0609/30-78-38 GG9MRKX4

FIAT 126p BIS, 700 ccm, różne części z demontażu. Ząbkowice Śląskie, tel. 0609/30-78-38 GG9P9WCW

FIAT 126p, 1996 r.: różne części z demontażu. Oleszne Podgórska, powiat lwówecki, tel. 0668/30-42-88 GI97CF493

FIAT 128, 1100 ccm, benz., klapa bag. do sedana, szyba tylna, szyby drzwiowe, wahacze, zwrotnice, resor, skrzynia bieg. Legnica, tel. 0607/84-79-73, 0723/70-17-43 GI0C9A9P

FIAT 132 ARGENTA, 2000 ccm, wtrysk, lusterka, szyba tylna, szyby drzwiowe, lampy tylne, fotele, kolektor ssący. Legnica, tel. 0607/84-79-73, 0723/70-17-43 GI0C9A9J

FIAT 500, 2005 r., 1300 ccm, jTd, klapa tylna, lusterka, przełączniki kierunkowskazów, panel klimat., oś tylna, półosie, wzmocnienie czołowe, wycieraczki, pompa wspom. kierownicy, lampy tylne, liczniki, alufelgi. Korfantów, powiat nyski, tel. 0694/89-83-40 GI974TJJA

FIAT 500, 2008 r.: klapa tylna kpl., lampa tylna, mechanizm wycieraczek, od 100 zł. Wrocław, tel. 0665/49-26-73 lub SMS GI0A74RW

FIAT ALBEA, 2001/06 r., lusterka, maska, błotniki, klapa tylna, błotnik tylny prawy, zderzaki przednie, tylne, drzwi, chłodnica, atrapa, zamek maski, alufelgi 14", migacze, kołpaki, lampy, drzwi, koła zimowe, podłoga bagażnika, szyby, podnośniki el. otw. szyb, zamki. Wrocław, tel. 0601/06-05-95 GI049LXN

FIAT BRAVA, karoseria, klapa tylna. Świebodzice, powiat świdnicki, tel. 0665/51-39-32 GI09JC3E

FIAT BRAVA, 1995/01 r., 86 tys. km, 1400 ccm, 12V, szyby, chłodnice, pas przedni, ćwiartki przednie, drzwi, lusterka, lampy tylne, fotele z tapicerką (kpl.), wózek pod silnik, kolumny McPhersona, zawieszenie, alternator, rozrusznik, belka tylna, półka tylna, airbagi, sensor, dmuchawa, serwo, nagrzewnica i inne, wysyłka na cały kraj. Świdnica, tel. 0600/28-37-55, 0660/31-40-31 www.auto-czesci.autogielda.pl auto-czesci1@o2.pl KI1086589

FIAT BRAVA, 1995/01 r., 83 tys. km, 1600 ccm, 16V, benz.: wtryskiwacze, szyby, pas przedni, wózek, ćwiartki przednie, drzwi, lusterka, lampy tylne, wahacze, zwrotnice, półosie, kolektory, belka tylna, kolumny McPhersona, fotele (kpl.), airbagi, sensor, konsola, rozrusznik, klamki, zamki, nagrzewnica, zaciski ham. i wiele innych, możl. wysyłki na całą Polskę. Świdnica, tel. 0600/28-37-55, 0660/31-40-31 www.auto-czesci.autogielda.pl auto-czesci1@o2.pl KI0985759

FIAT BRAVA TD75, TD100, 1995/01 r., 1900 ccm, turbo D: skrzynia biegów, turbina, klimatyzacja, szyby, ćwiartki nadwozia, pas przedni, drzwi, lusterka, lampy tylne, półosie, kolumny McPhersona, przekładnia kier., pompy wtryskowe, zwrotnice, wózek, stabilizatory, wahacze, półosie, belki tylne, fotele przekładnie kierownicze i wiele innych, możliwość wysyłki. Świdnica, tel. 0600/28-37-55, 0660/31-40-31 www.auto-czesci.autogielda.pl auto-czesci1@o2.pl KI879LW94

FIAT BRAVA, 1996 r., 1600 ccm, 16V, benz.: wszystkie części z demontażu. Raciborowice Dolne, powiat bolesławiecki, tel. 0508/44-06-24 GI97M3KXW

FIAT BRAVA, 1996/01 r., 1900 ccm, jTd: szyby, pas przedni, ćwiartki nadwozia, drzwi, lusterka, lampy tylne, pompa wtryskowa, wtryski, sprzęgło, alternator, rozrusznik, zwrotnice, amortyzatory, sprężyny, wahacze, przekładnia kierownicza, el. podnośniki, fotele, dmuchawy, nagrzewnice, airbagi i wiele innych, możliwość wysyłki lub dowozu części. Świdnica, tel. 0600/28-37-55, 0660/31-40-31 www.auto-czesci.autogielda.pl auto-czesci1@o2.pl KI87EP7FJ

FIAT BRAVA, 1996/01 r., 1800 ccm, 16V, benz.: skrzynia biegów, klimatyzacja, szyby, chłodnice, ćwiartki nadwozia, pas przedni, drzwi, lampy tylne, lusterka, przekładnie kier., pompa wspom. kier., kolumny McPhersona, półosie, konsole, alternator, rozrusznik, komputer, fotele, dmuchawa, airbagi zwrotnice, wahacze, półosie i inne, możliwość wysyłki. Świdnica, tel. 0600/28-37-55, 0660/31-40-31 www.auto-czesci.autogielda.pl auto-czesci1@o2.pl KI84F7JA3

FIAT BRAVA, 1998 r., 1800 ccm, lampy tylne i przednie, lusterka, półka tylna, airbag kierowcy i inne. Stare Rochowice, powiat jaworski, tel. 0790/28-77-12 GI97NTPJ9

FIAT BRAVA, 1998 r.: różne części mech. i blacharskie. Złotoryja, tel. 0724/04-28-55 GG9P9WCA

FIAT BRAVA, 1999 r., 1600 ccm, benz. 16V, silnik, drzwi, skrzynia bieg., elem. wnętrza, elem. plast. wnętrza, zawieszenie - od 50 zł. Głuchołazy, powiat nyski, tel. 0795/10-17-02 GI077WAW

FIAT BRAVA, 1999 r.: maska, zderzak. Wrocław, tel. 0666/70-76-06 GG9A4ATH

FIAT BRAVA, 2000 r., zderzak przedni, maska. Wrocław, tel. 0664/52-87-04 GG9MHK79

FIAT BRAVA, BRAVO, maska, błotniki, zderzaki, reflektory, atrapy. Wrocław, tel. 0601/59-21-76 GI97FKE7K

FIAT BRAVA, BRAVO, 1996/97 r., 1.4 12V, 1.6 16V: części z demontażu. Wrocław, tel. 0604/63-62-41, 0514/26-62-41 GG9TJ4TH

FIAT BRAVA, BRAVO, 1998 r., 1600 ccm, 16V, silnik, skrzynia bieg., półosie, osprzęt silnika. Świerzawa, powiat złotoryjski, tel. 0601/24-72-60 GI97F7CFL

FIAT BRAVA, BRAVO, CINQUECENTO, TEMPRA, TIPO, UNO, 900 ccm, 1000 ccm, 1400 ccm, 1600 ccm: różne części z demontażu, silniki, skrzynie bieg., zawieszenia, elem. blacharki i inne. Opole, tel. 0607/50-74-07 GI9JAWTA

FIAT BRAVA, BRAVO, MAREA, poj. 2.0 20V, 1.9 jTd: silnik, osprzęt silnika, skrzynia bieg. (5). Grabów nad Prosną, powiat ostrzeszowski, tel. 0698/77-61-54 GG9RKJFH

FIAT BRAVA, BRAVO, MAREA: silniki, skrzynie biegów, drzwi, maski, szyby, lampy, osprzęt silników, komputery, rozruszniki, alternatory, amortyzatory, sprężyny, wahacze, ukł. hamulcowy, chłodnice, koła, opony, fotele i inne. Wałbrzych, tel. 0600/23-70-25, 074/846-49-57 www.darwod.autogielda.pl KI0580869

FIAT BRAVA, BRAVO, MAREA, 1.2, 1.6, 1.9: części blacharskie i mechaniczne, od 10 zł. Wrocław, tel. 0665/49-26-73 lub SMS GI94YP3F7

FIAT BRAVA, BRAVO, MAREA: różne części mech. i blacharskie. Wrocław, tel. 0609/83-67-37 GG9J3PNA

FIAT BRAVA, BRAVO, MAREA, maska, błotniki, zderzaki, reflektory, atrapy. Wrocław, tel. 0601/59-21-76 GI97FKE7K

FIAT BRAVA, BRAVO, MAREA HATCHBACK, SEDAN, 1996/01 r., 1.2 16V, 1.4 12V, 1.6 16V, 1.8 16V, 2.0 E, 1.9 TD, 1.9 jTd: silniki, skrzynie bieg., oś silnika, zawieszenia, maski, błotniki, przednie wzmocnienie, reflektory, chłodnice, drzwi, lusterka, błotniki tylne, lampy tylne, airbagi, elem. wnętrza i inne. Wrocław, tel. 0515/08-60-90 GI94EMY3L

FIAT BRAVA, BRAVO, PUNTO, MAREA KOMBI, 1994/99 r.: elementy blacharki, zawieszenia, tapicerki, silniki, skrzynie bieg., elem. elektryczne i elektroniczne oraz inne z rozbiórki, e-mail: dziki@onet.pl. Lubań, tel. 0507/14-53-91, 0512/17-68-16, 075/724-13-04 dziki@onet.pl GI073X3L

FIAT BRAVA, CROMA, MAREA, PUNTO, lusterka, elem. lusterek, reflektory, lampy. Legnica, tel. 0607/84-79-73, 0723/70-17-43 GI0C9A9C

FIAT BRAVO, 1600 ccm, 16V, wszystkie części z demontażu. Głogów, tel. 0888/88-20-99, 076/831-17-63 GI04CKHX

FIAT BRAVO, 1600 ccm, 16V, wszystkie części blacharskie i mechaniczne. Kamienna Góra, tel. 0697/97-15-73 GI9TMWCY

FIAT BRAVO, lampy tylne, lusterko prawe, klapa tylna, zawieszenia, listwa kier., wzmocnienie przednie i inne. Radzików, powiat dzierżoniowski, tel. 0798/77-98-61 GI0Y7MT

FIAT BRAVO, 1995/01 r., 86 tys. km, 1400 ccm, 12V, szyby, chłodnice, pas przedni, ćwiartki przednie i tylne, drzwi, lusterka, klapa i lampy tylne, wózek pod silnik, kolumny McPhersona, amortyzatory, sprężyny, wahacze, belka tylna, alternator, rozrusznik, komputer, stacyjka, airbag, nagrzewnica, dmuchawa, przekł. kier. i wiele innych, wysyłka na całą Polskę. Świdnica, tel. 0600/28-37-55, 0660/31-40-31 www.auto-czesci.autogielda.pl auto-czesci1@o2.pl KI1086599

FIAT BRAVO, 1995/01 r., 89 tys. km, 1600 ccm, 16V, benz., pas przedni, ćwiartki nadwozia przód i tył, drzwi, lusterka, klapa i lampy tylne, wózek, amortyzatory, sprężyny, belki tylne, wahacze, airbag, sensory, stacyjka, zwrotnice, półosie, ABS, kolektory, rozrusznik, nagrzewnica, przekładnia kier., pompa wspom. i wiele innych, możl. wysyłki na cały kraj. Świdnica, tel. 0600/28-37-55, 0660/31-40-31 www.auto-czesci.autogielda.pl auto-czesci1@o2.pl KI0742639

FIAT BRAVO, 1995/01 r., 1800 ccm, 16V: skrzynia biegów, klimatyzacja, szyby, chłodnice, ćwiartki nadwozia, drzwi, klapa i lampy tylne, lusterka, klamki, przekładnie kier., pompy wspom. kierownicy, belki tylne, kolumny McPhersona, wahacze, konsole, komputer, licznik, zwrotnice, półosie i inne, możliwość wysyłki lub dowozu do klienta. Świdnica, tel. 0600/28-37-55, 0660/31-40-31 www.auto-czesci.autogielda.pl auto-czesci1@o2.pl KI84F7JA4

FIAT BRAVO, 1996 r., 131 tys. km, 1400 ccm, 12V, benz., granatowy met., silnik, skrzynia bieg., zawieszenia, koła, lampy, fotele, półosie, wnętrze, ćwiartki nadwozia, przełączniki, stacyjka, konsola, belka tylna i inne części z rozbiórki. Polanica-Zdrój, powiat kłodzki, tel. 0887/10-47-01, 0887/06-35-31 GI97LCPNL

FIAT BRAVO, 1996 r., 1400 ccm, benz., 12V, pompa wspom. kierownicy - 110 zł. Sobótka, powiat wrocławski, tel. 0793/58-86-32 GI04FY4A

FIAT BRAVO, 1996 r., 1900 ccm, turbo D, jTd: silniki - 2.000 zł/szt., skrzynie bieg. - 1 000 zł/szt., turbina - 700 zł. Sobótka, powiat wrocławski, tel. 0512/60-66-79 GG9RKJEN

FIAT BRAVO, 1996/01 r., 1.9 TD 75 i 100 KM: skrzynia biegów, klimatyzacja, szyby, ćwiartki nadwozia, pas przedni, drzwi, lusterka, klapa tylna, lampy tylne, półosie, zwrotnice, kolumny McPhersona, przekładnia kier., pompa wspom., wózek, pompa wtryskowa, turbina, sprężyny, amortyzatory, airbagi wahacze, belki tylne i inne, możliwość wysyłki. Świdnica, tel. 0600/28-37-55, 0660/31-40-31 www.auto-czesci.autogielda.pl auto-czesci1@o2.pl KI879LW97

FIAT BRAVO, 1998 r., 1900 ccm, jTd, turbo D: skrzynie bieg. - 900 zł/szt. Bielany Wrocławskie, tel. 0662/44-94-81 GI9WTLHK

FIAT BRAVO, 1998 r., 131 tys. km, 1400 ccm, benz., 12V, granatowy met., silnik, skrzynia bieg., zawieszenia, koła, lampy, fotele, półosie, wnętrze, ćwiartki nadwozia, przełączniki, stacyjka, konsola, belka tylna, skrzynia bieg. i inne części z rozbiórki. Polanica-Zdrój, powiat kłodzki, tel. 0887/10-47-01, 0887/06-35-31 GI0YCL4

FIAT BRAVO, 1998 r., 2000 ccm, 20V, używane, amortyzatory, błotniki, chłodnice, drzwi, elem. elektryczne, grill, klapa tylna, kolumny McPhersona, komputer, lampy tylne, lusterka, maska, pompa olejowa, pompa wtrysk., reflektory, rozrusznik, różne części mech. i blach., silnik, sprzęgło. Wrocław, tel. 0791/73-84-18 II0AE3FH

FIAT BRAVO, 1998 r.: różne części mech. i blacharskie. Złotoryją, tel 0724/04-28-55 GG9RWY74

FIAT BRAVO, 1998/01 r., 1900 ccm, jTd: szyby, pas przedni, ćwiartki nadwozia przód i tył, wózek, drzwi, lusterka, klapa tylna, lampy tylne, pompa wtryskowa, wtryski, sprzęgło, alternator, rozrusznik, zwrotnice, amortyzatory, sprężyny, wahacze, półosie, belki tylne, komputer, nagrzewnica airbagi, sensory i wiele innych, możliwość wysyłki. Świdnica, tel. 0600/28-37-55, 0660/31-40-31 www.auto-czesci.autogielda.pl auto-czesci1@o2.pl KI87EP7FW

FIAT BRAVO, 1999 r., 1800 ccm: silnik, elem. blacharki, zawieszenie, stan bdb, inne. Lwówek Śląski, tel. 0668/30-42-88 GI94HJJLM

FIAT BRAVO, 2007 r.: zderzaki, reflektory, pas przedni, chłodnice, atrapa, intercooler, halogen lewy, błotniki, belka zderzaka, drzwi prawe, przednie i tylne. Wrocław, tel. 0693/21-67-36 GI04XMTP

FIAT BRAVO, BRAVA, MAREA, 1.2, 1.4, 1.6, 1.8, 1.9, używane, amortyzatory, blok silnika, błotniki, chłodnica, drzwi, elem. elektryczne, grill, głowica, kierunkowskazy, klapa tylna, kolumny McPhersona, kolumna kier., komputer, lampy tylne, lusterka, maska, pompa olejowa, pompa wodna, pompa wtrysk. silniki. Jedlina-Zdrój, powiat wałbrzyski, tel. 0697/67-90-35 auta54@wp.pl II0CA7CR

FIAT BRAVO, BRAVA, MAREA, benz., diesel: silniki, skrzynie bieg., zawieszenie przednie i tylne, drzwi, zderzaki, błotniki, maska, chłodnice, airbag, inst. elektr., szyby i inne. Prusice, powiat trzebnicki, tel. 071/312-54-64 GI97H43WE

FIAT BRAVO, MAREA: wszystkie części z demontażu. Wołów, tel. 0692/40-61-93 GG9CHARA

FIAT BRAVO, PUNTO, 1998 r., 1.7 TD, 1.9 D, TD, jTd: silniki, od 2.000-2.400 zł, skrzynie biegów, od 800-1.000 zł. Bielany Wrocławskie, tel. 0662/44-94-81 GI94FFWLM

FIAT CINQUECENTO: różne części mech. i blacharskie. Głogów, tel. 0784/18-82-61 GI07LPY7

FIAT CINQUECENTO, skrzynia bieg. - 250 zł, alternator - 60 zł. Grodków, powiat brzeski, tel. 0501/96-85-38 GI04M49C

FIAT CINQUECENTO, maska. Gryfów Śląski, powiat lwówecki, tel. 0728/19-10-28, 075/781-37-04 GI07FF9F

FIAT CINQUECENTO: skrzynie biegów, elementy blacharki, zawieszenie, koła, zderzaki i inne. Kondratów, powiat jaworski, tel. 0518/74-22-10 GG9PLKKY

FIAT CINQUECENTO, 900 ccm: silnik, skrzynia bieg., drzwi, maska silnika, szyby, klapa tylna, lampy, zderzaki, chłodnica, elem. zawieszenia, inne. Lubin, tel. 0660/49-37-62 GG9RKJAK

FIAT CINQUECENTO, 700 ccm: wszystkie części z demontażu. Świebodzice, powiat świdnicki, tel. 0665/51-39-32 GI97LMCE9

FIAT CINQUECENTO, 900 ccm, benz.: różne części z demontażu. Trzebnica, tel. 071/387-49-37, 0606/28-75-78, 0666/27-69-89 GG9RKJAF

FIAT CINQUECENTO, 900 ccm, wszystkie części z demontażu. Wrocław, tel. 0506/08-51-71 GI97K97HJ

FIAT CINQUECENTO: różne części. Wrocław, tel. 0510/15-58-50 GG9FHP4Y

FIAT CINQUECENTO, 700, 900, koła, maski, błotniki, silniki, półosie, rozruszniki, alternatory, dachy, ćwiartki nadwozia, okular, drzwi, klapy tylne, zderzaki, wycieraczki, lampy, kierownica, przekł. kierownicy, wahacze, przełączniki, lusterka, liczniki, nagrzewnica, fotele, inne. Wrocław, tel. 0691/06-96-21 GI049M7E

FIAT CINQUECENTO: różne części z demontażu. Ząbkowice Śląskie, tel. 0885/39-33-55 GG9P9W7W

FIAT CINQUECENTO: silnik, skrzynia bieg., głowica, blok, tłoki, wahacze, zb. paliwa, stacyjka, tarcza + docisk sprzęgła, chłodnica, nagrzewnica, miska olejowa, maska, drzwi, klapa tylna, zderzaki, błotniki, konsola i inne. Ząbkowice Śląskie, tel. 0609/30-78-38 GG9LT94M

FIAT CINQUECENTO: różne części z demontażu. Wrocław, tel. 071/724-52-00

FIAT CINQUECENTO, 1993 r., 700 ccm: wszystkie części z demontażu. Lwówek Śląski, tel. 0668/30-42-88 GI94RTYHE

FIAT CINQUECENTO, 1994 r., 900 ccm, benz., różne części - od 10 zł. Nysa, tel. 0504/02-14-31 GI94X3XF4

FIAT CINQUECENTO, 1994 r., różne części z demontażu. Wrocław, tel. 0669/53-20-42 GI0A7XTA

FIAT CINQUECENTO, 1994 r., 700 ccm, wszystkie części z demontażu. Wrocław, tel. 0796/62-56-10 GI09FA9A

● FIAT CINQUECENTO, 1994/99 r., silniki 0.9 i 1.1, skrzynie bieg., maski, lusterka, błotniki, zderzaki, drzwi, tylna klapa, osprzęt silnika, zawieszenie przednie i tylne, elektryka, fotele, szyby, felgi i inne, od 10 zł. Dzierżoniów, tel. 0505/87-94-14, 0517/36-50-45 LI0373270

● FIAT CINQUECENTO, 1994/99 r., silniki 0.9 i 1.1, skrzynie bieg., maski, lusterka, błotniki, zderzaki, drzwi, tylna klapa, osprzęt silnika, zawieszenie przednie i tylne, inst. elektr., fotele, szyby, felgi i inne, od 10 zł. Strzegom, powiat świdnicki, tel. 0508/76-63-25, 0508/95-87-37 LI0369670

FIAT CINQUECENTO, 1995 r.: wszystkie części z demontażu. Ciepłowody, powiat ząbkowicki, tel. 0500/22-93-43 GI97JECPX

FIAT CINQUECENTO, 1995 r., 700 ccm, czerwony, wszystkie części blacharskie i mechaniczne. Głogów, tel. 0604/47-72-21 GI097PF4.

FIAT CINQUECENTO, 1995 r., 700 ccm, benz., wszystkie części. Lubin, tel. 0604/34-58-55 GI0C99CF

FIAT CINQUECENTO, 1995 r., 700 ccm, silnik, skrzynia bieg., zawieszenie, lampy, kable, wnętrze, plastiki, lampy, instalacja, szyby. Sulechów, powiat zielonogórski, tel. 0609/56-63-39, 0692/47-46-79 GI0AMHMF

FIAT CINQUECENTO, 1995 r., 700 ccm, benz.: wszystkie części z demontażu. Złotoryja, tel. 0600/48-24-23 GI94J3PTK

FIAT CINQUECENTO, 1996 r., 120 tys. km, 1100 ccm, żółty, wszystkie części z demontażu. Chojnów, powiat legnicki, tel. 0513/70-94-71 GI97KN4NR

FIAT CINQUECENTO, 1996 r., 700, 900 ccm: silnik, głowica, alternator, drzwi, lusterka, szyby, półosie, klapa tylna, zb. paliwa, zegary, moduły, błotniki i inne. Oleśnica, tel. 0601/41-23-29, 071/793-35-09 GI0WACJ

FIAT CINQUECENTO, 1996 r., 700 ccm, różne części z demontażu, silnik, skrzynia bieg., zawieszenie. Wrocław, tel. 0880/21-52-15 GG94AJANX

FIAT CINQUECENTO, 1996 r., 700 ccm, silnik, osprzęt silnika, skrzynia bieg., zderzaki, lampy, wnętrze, zawieszenie. Wrocław. tel. 0796/62-56-10 GI09FA7L

FIAT CINQUECENTO, 1996 r., 900 ccm, maska, zderzak, błotnik, drzwi, klapa bag., lusterka, alternator, rozrusznik, komputer, wycieraczki, pompa paliwa. Wrocław, tel. 0696/88-01-60 GI97JXYCY

FIAT CINQUECENTO, 1996 r., 900 ccm: wszystkie części mechaniczne i blacharskie, zawieszenia, silnik, skrzynia bieg., elem. wnętrza i inne z demontażu. Wrocław, tel. 0880/21-52-15 GI94MW7LR

FIAT CINQUECENTO, 1997 r., 700 ccm, wszystkie części z rozbiórki. Siedliska, powiat legnicki, tel. 0784/35-04-44 GI0MXJN.

FIAT CINQUECENTO, 1998 r., 700 ccm: różne części z demontażu. Ostrów Wielkopolski, tel. 0698/77-82-68 GG9RKJAN

FIAT CINQUECENTO, 1998 r.: koło zapasowe, nowe - 200 zł. Wrocław, tel. 0608/84-46-03 GI0HAPX

FIAT CINQUECENTO, FIORINO, SEICENTO, lusterka, elementy lusterek, reflektory. Legnica, tel. 0607/84-79-73, 0723/70-17-43 GI04PCHY

FIAT CINQUECENTO, SEICENTO: oświetlenie, różne części mech. i blacharskie. Prusice, powiat trzebnicki, tel 0667/20-60-47 GI97FTHWM

FIAT CINQUECENTO, SEICENTO, TEMPRA, TIPO, UNO: silniki, skrzynie biegów, drzwi, maski, szyby, lampy, osprzęt silników, amortyzatory, sprężyny, wahacze, ukł. hamulcowy, chłodnice, koła, opony, fotele i inne, możl. wysyłki. Wałbrzych, tel. 074/846-49-58, 0600/23-70-25 www.darwod.autogielda.pl KI0580939

FIAT COUPE, 1994/00 r., 1800 ccm, 16V, benz., (VFD): skrzynia biegów, pas przedni, reflektory, zderzak tylny, lampy, drzwi, wózek, belka tylna, półosie, zwrotnice, wahacze, kolumny McPhersona, amortyzatory, sprężyny, przepływomierz, konsola, licznik, komputer, pompa wspom., alternator, rozrusznik przekładnia kier. i inne, wysyłka na całą Polskę. Świdnica, tel. 0600/28-37-55, 0660/31-40-31 www.auto-czesci.autogielda.pl auto-czesci1@o2.pl KI9J4C33

FIAT COUPE, 1998 r., 104 tys. km, 2000 ccm, 20V turbo, silnik, skrzynia biegów, szyby, reflektory, chłodnice, pas przedni, błotniki, drzwi lewe, zderzak i lampy tylne, lusterka, airbagi, turbina, intercooler, węże, pompa paliwa, półosie z przegubami, wózek, belka tylna, cewki, rozrusznik, układ wydechowy stacyjka, kierownica skórzana, wysyłka na cały kraj. Świdnica, tel. 0600/28-37-55, 0660/31-40-31 www.auto-czesci.autogielda.pl auto-czesci1@o2.pl KI2107439

FIAT CROMA, 2500 ccm, turbo D: turbosprężarka, alternator, rozrusznik, skrzynia bieg., przekł. kierownicza. Milicz, tel. 0504/34-87-62 GI9WTLR7

FIAT CROMA, 1985/96 r., 2000 ccm, turbo D: różne części z demontażu. Jelenia Góra, tel. 0510/52-29-68 GG9N9FXJ

FIAT CROMA, 1986 r., 2000 ccm: silnik na części, skrzynia bieg., części blacharskie i mechaniczne, zawieszenia, oświetlenie, elem. blacharki. Sulechów, powiat zielonogórski, tel. 0609/56-63-39, 0692/47-46-79 GI94X3YWH

FIAT CROMA, 1989 r., 2000 ccm, i.e., 5-drzwiowy: drzwi, błotniki, maski, zderzaki, szyby, lusterka, reflektory, szyberdach, wzmocnienia, zawieszenia przednie i tylne, skrzynie bieg., półosie, osprzęt silników, elementy wyposaż. wnętrza i inne, możl. wysyłki. Kamienna Góra, tel. 0697/97-15-73 GG9TJ4PJ

FIAT CROMA, 2006 r.: zderzak przedni, halogeny, reflektory, intercooler, przewody, klimat. Wrocław, tel. 0693/21-67-36 GI04XMXE

FIAT CROMA, 2008 r.: mechanizm wycieraczek - 250 zł, lusterko - 180 zł. Wrocław, tel. 0665/49-26-73 GI0KHJW

FIAT DOBLO, nowy: zderzak przedni. Lubin, tel. 0883/99-83-99 GG9R99ER

FIAT DOBLO, 2002 r., silnik 1.2, skrzynia biegów, półosie, filtr, wózki, resory, teleskopy, koła zimowe, fotele, kierownica, airbag, deska, przełączniki, chłodnice, alternator, rozrusznik, wtryski, kolektory, maska, zderzak, drzwi, szyby, klapa, drzwi tylne, kpl. Wrocław, tel. 0693/21-67-36 GI07M33M

FIAT DOBLO II, 2007 r.: zderzak, lampy, grill, drzwi. Wrocław, tel. 0666/70-76-06 GG9A4AYF

FIAT DOBLO, DUCATO, SCUDO, lusterka, elem. lusterek, reflektory, zderzaki, drzwi tylne. Legnica, tel. 0607/84-79-73, 0723/70-17-43 GI0C9A4J

FIAT DOBLO, SCUDO: silniki kpl., miski olejowe, bloki, pompy, wtryskiwacze, alternatory, rozruszniki, osprzęt elektroniczny, komputery i inne. Wrocław, tel. 071/342-19-70, 0601/74-19-45 GI97J397A

FIAT DUCATO, 2500 ccm, diesel, turbo D, silnik na części, skrzynia bieg., kontener, felgi. Tel. 0784/29-23-01 GI0CA7N4

FIAT DUCATO: różne części z demontażu. Ciepłowody, powiat ząbkowicki, tel. 0500/22-93-43 GG9RKJ3L

FIAT DUCATO, 2500 ccm, TDI: silnik, skrzynia bieg. (5). Jawor, tel. 0782/27-83-67, 076/871-00-84 GI97LWRCR

FIAT DUCATO: skrzynie bieg. do wszystkich modeli. Leszno, tel. 0605/69-32-89 GG9LT7YH

FIAT DUCATO, 1900 ccm, TD, 2500 TD: silniki, w całości lub na części, zawieszenie przednie i tylne, elem. blacharki, oświetlenie, zderzaki. Prusice, powiat trzebnicki, tel. 0667/20-60-47 GI97FTHAT

● FIAT DUCATO, do 2002 r., 1.9 D, 2.5 D, 1.8 E, 2.0 E, silniki, skrzynie, części silnika, skrzyń, zawieszeń, elem. blacharki, szyby, siedzenia, resory, tłoki, amortyzatory, zestaw części do przerobienia wersji angielskiej, wysyłka. Wałbrzych, tel. 0697/91-52-21, 0691/59-93-80 LI0350640

FIAT DUCATO, amortyzatory, drzwi, szyby, wahacze, silniki, skrzynie biegów, maski, lampy, osprzęt silników, komputery, rozruszniki, alternatory, sprężyny, ukł. hamulcowy, chłodnice, koła, opony, fotele i inne wysyłka na cały kraj. Wałbrzych, tel. 0600/23-70-25, 074/846-49-57 www.darwod.autogielda.pl KI0634199

FIAT DUCATO: wszystkie części mech. i blacharskie Wrocław, tel 0609/83-67-37 GG9HJLJ3

FIAT DUCATO, 2.0, 2.2, 2.3, 2.5, 2.8, 3.0 jTD, 1.9, 2.5, 2.8 TDI, 1.9 TD, 2.5 D, 2.8 D, 2.0 E: silniki kpl., miski olejowe, bloki, wały, tłoki, głowice kpl., pompy, wtryskiwacze, turbiny, półosie, zwrotnice, alternator, skrzynia bieg. 2.0 E, koła 16", tapicerka i inne. Wrocław, tel. 0601/74-19-45, 071/342-19-70 GI97J3EL3

FIAT DUCATO, 1990 r., 160 tys. km, 1900 ccm, diesel skrzynia biegów - 1.000 zł. Bielany Wrocławskie, tel. 0662/44-94-81 GI94FFWLR

FIAT DUCATO, 1990/02 r., 1.9, 2.0, 2.5, 2.3, 2.8 D, TD, TDI, JTD, silniki, części silników, skrzynie bieg., półosie, piasty, zawieszenia, resory, drzwi, maski, błotniki, chłodnice, felgi, fotele, listwy kier., elem. nadwozia i inne. Wałbrzych, tel. 0604/62-70-89 GI09XEP

FIAT DUCATO, 1991 r., 1900 ccm, diesel: skrzynia bieg. - 1.200 zł. Bielany Wrocławskie, tel. 0603/98-72-58 GG9RKJ7X

FIAT DUCATO, 1991 r., 180 tys. km, 2500 ccm, diesel: silnik - 2.500 zł. Bielany Wrocławskie, tel. 0662/44-94-81 GI94FFWM7

FIAT DUCATO, 1991 r., 2500 ccm, turbo D: wszystkie części z demontażu. Namysłów, tel. 0608/39-94-83, 0604/21-83-82 GI974T3MX

FIAT DUCATO, 1991 r., 1900 ccm, diesel: różne części. Wrocław, tel. 0666/70-76-06 GG9A4AYM

FIAT DUCATO, 1992 r., 180 tys. km, 2500 ccm, diesel: silnik - 2400 zł, skrzynia bieg. - 1200 zł. Bielany Wrocławskie, tel. 0512/60-66-79 GI9TMMWL

FIAT DUCATO, 1992 r., 2500 ccm, diesel: różne części mech. i blacharskie. Głogów, tel. 0604/47-72-21 GI97NPNK7

FIAT DUCATO, 1993 r., 2500 ccm, turbo D: silnik kpl. - 3.000 zł, skrzynia bieg. - 1.200 zł. Bielany Wrocławskie, tel. 0662/44-94-81 GI94FFWLJ

FIAT DUCATO, 1993 r., 1900 ccm, diesel: silnik możliwość sprawdzenia, skrzynia bieg., inne mechaniczne i blacharskie. Chojnów, powiat legnicki, tel. 0695/03-55-29 GI0C3TH9

FIAT DUCATO, 1993 r., 1900 ccm, 2000, 2500, silniki na gwarancji, doły, wały, głowice, pompy, turbiny, skrzynie bieg., półosie, chłodnice, oblachowanie, oświetlenie, mechaniczne, inne możl. wysyłki w 24 h. Kłodzko, tel. 0601/62-21-37 GI0A34AF

FIAT DUCATO, 1993 r., 2500 ccm, diesel, silnik. Opole, tel. 0698/30-76-80 GI974LN9X

FIAT DUCATO, 1993/94 r., skrzynia bieg., maska, grill z lampami, drzwi, szyba przednia, oś tylna, przekładnia kierownicy, półosie, zwrotnice. Wrocław, tel. 0697/43-93-04 GI07CCRX

● FIAT DUCATO, 1994/01 r., silniki 2.5 D, 2.8 D, 2.5 TDI, 2.8 idTD, 2.8 jTd, skrzynie bieg., maska, lampy, zderzaki, błotniki, chłodnice, drzwi, zawieszenie przednie i tylne, osprzęt silnik, przeguby, półosie, komputery i inne, od 10 zł Dzierżoniów, tel. 0505/87-94-14, 0517/36-50-45 LI0373210

● FIAT DUCATO, 1994/01 r., silniki 2.5 D, 2.8 D, 2.5 TDI, 2.8 idTD, 2.8 jTd, skrzynie bieg., maska, lampy, zderzaki, błotniki, chłodnice, drzwi, zawieszenie przednie i tylne, osprzęt silnik, przeguby, półosie, komputer i inne, od 10 zł. Strzegom, powiat świdnicki, tel. 0508/76-63-25, 0508/95-87-37 LI0369730

FIAT DUCATO, 1994/05 r., reflektory, maska, błotniki, zderzaki, atrapa, drzwi, lampy tylne i inne. Wrocław, tel. 0603/66-97-27 GI97E9H7K

FIAT DUCATO, 1994/05 r., reflektory, maska, błotniki, zderzaki, atrapa, drzwi, lampy tylne i inne. Wrocław, tel. 0603/66-97-27 GI97E9H7K

FIAT DUCATO, 1994/07 r.: różne części blacharskie i mechaniczne, oświetlenie, koła, szyby, lusterka, drzwi, maski, zderzaki, elementy zawieszeń, silniki i osprzęt silnika, amortyzatory, przekładnie kier., skrzynie biegów i inne www.ivecoczesci.pl. Byków, powiat wrocławski, tel. 0601/77-27-92, 0601/77-27-92, 0781/50-69-10 www.ivecoczesci.pl planit@poczta.onet.pl II0ARAFX

FIAT DUCATO, 1994/99 r., benz., diesel: silniki 1.9, 2.5, 2.8 (gwarancja), skrzynie bieg., półosie, chłodnice, elem. blacharki, oświetlenie, części mechaniczne, wszystkie części możl. wysyłki w 24 godz. Kłodzko, tel. 0601/62-21-37 GI97MENK9

FIAT DUCATO, 1994/99 r., 2500 ccm, TDI: zawieszenia, piasty, belki, lampy, zderzaki, błotniki, elementy cięte karoserii i inne. Oleśnica, tel. 0607/70-00-96 patiwiki81@wp.pl KI0354929

FIAT DUCATO, 1995/97 r., 2500 ccm, TDI: skrzynia bieg. - 1.800 zł, głowica - 1.200 zł, turbina - 800 zł, pompa wtrysk. - 800 zł, rozrusznik - 300 zł, alternator - 250 zł, pompa vacuum - 200 zł, chłodnica - 150 zł, maska silnika - 180 zł, pompa wody - 150 zł, przeguby i inne. Głuchołazy, powiat nyski, tel. 0781/83-28-27 GI97N7ANE

FIAT DUCATO, 1996 r., 1.9-2.8 D: silniki i skrzynie bieg., głowice, możliwość wymiany. Bielany Wrocławskie, tel. 0662/44-94-81 GI9WTLHC

FIAT DUCATO, 1996 r., 1900 ccm, diesel, pompa wtrysk., głowica. Trzebiel, powiat żarski, tel. 0604/85-78-53 GI97MNTYT

FIAT DUCATO, 1996 r., 2500 ccm, silnik + skrzynia bieg., części blacharskie i mechaniczne oraz inne. Wrocław, tel. 0798/56-03-85 GI077WNT

FIAT DUCATO, 1996/06 r., 1.9, 2.5, 2.8 D, TD, JTD, silniki, skrzynie bieg., głowice, pompy wtryskowe, wtryskiwacze, tłoki, korbowody, osprzęt silników, przekł. kierownicza, półosie, zawieszenia, chłodnice, maska, zderzaki, drzwi, błotniki, oświetlenie, fotele, felgi, ćwiartki nadwozia i inne. Brzeg, tel. 0600/73-25-17 GI943A499

FIAT DUCATO, 1997 r., 1900 ccm, turbo D: skrzynia bieg. - 1.400 zł. Bielany Wrocławskie, tel. 0662/44-94-81 GI94FFWLH

FIAT DUCATO, 1997 r., 2500 D, TD, TDI, 2800 D, TD, TDI, idTD: silniki, skrzynie bieg., osprzęt silnika. Sułów, powiat milicki, tel. 0782/82-84-82 GI94PXR9X

FIAT DUCATO, 1997 r., 1900 ccm, diesel, głowica, pompa wtrysk., tłoki i inne części silnika. Wrocław, tel. 0607/41-95-84 GI0AKACT

FIAT DUCATO, 1997 r., 1.9, 2.5 D, TD, silniki, skrzynie bieg., części silników i skrzyń bieg., możliwy montaż. Żagań, tel. 0512/60-66-79 GI04THYE

FIAT DUCATO, 1998 r., 2500 ccm, diesel: silnik - 3.000 zł. Bielany Wrocławskie, tel. 0662/44-94-81 GI94LCKA7

FIAT DUCATO, 1998 r., 2800 ccm, diesel, używane: blok silnika, głowica, pompa wtrysk., turbosprężarka. Oleśnica, tel. 0607/70-00-96 konkret.tomasz.kaczala@neostrada.pl KI3192269

FIAT DUCATO, 1998 r.: maska, grill, zderzak. Wrocław, tel. 0666/70-76-06 GG9A4C3R

FIAT DUCATO, 1998 r., 1.9-2.5 D, TD: silniki, skrzynie bieg., inne. Żagań, tel. 0512/60-66-79 GG9RKJ3W

FIAT DUCATO, 1999 r., 2800 ccm, diesel: silnik, skrzynia bieg. - 4.500 zł. Bielany Wrocławskie, tel. 0662/44-94-81 GI94LCKA4

FIAT DUCATO, 1999 r., 2800 ccm, diesel: błotnik przedni lewy, nowy, pomarańczowy, nowe amortyzatory kpl., przednie i tylne, nowe opony 195/70 R15C i RF (wzmocnione), letnie i zimowe. Lwówek Śląski, tel. 0880/22-99-22 GG9RWXYP

FIAT DUCATO, 1999 r.: skrzynia ład. aluminiowa o dł. 4 m - 2.300 zł. Złoty Stok, powiat ząbkowicki, tel. 0607/33-55-15 GI97K9A4X

FIAT DUCATO, 2000 r., 2800 ccm, diesel: sanki, drzwi, zegary, pompa wspomagania kier., oś tylna i inne z demontażu. Korfantów, powiat nyski, tel. 0694/89-83-40 GG9RKHYK

FIAT DUCATO, 2000 r.: przedni pas, okular, chłodnica, wentylatory, maska, grill, błotniki, lampy, kierunkowskazy, zderzak. Wrocław, tel 0695/84-21-34 GI049KWY

FIAT DUCATO, 2001 r., 2800 ccm, jTd: części silnika. Bielany Wrocławskie, tel. 0662/44-94-81 GI94KTYYR

FIAT DUCATO, 2002 r., 2000 ccm, JTD, różne części. Wrocław, tel. 0664/52-87-04 GG9MHJTP

DUCATO, BOXER, JUMPER, MASTER
CZĘŚCI NOWE I UŻYWANE
WYMIANA. NAPRAWA
Warsztat, tel. 071/329-31-03
Części, tel. 0-790 49 22 23
ul. Kleczkowska 52 (port), godz. 9-18
OR080453

FIAT DUCATO, 2003 r.: amortyzatory przednie i tylne, nowe, opony letnie i zimowe, 195/70/15C, nowe. Lwówek Śląski, tel. 0880/22-99-22 GI9YLEH3

FIAT DUCATO, 2003 r., 2000 ccm, HDI: różne części. Wrocław, tel. 0666/70-76-06 GG9A4C4R

FIAT DUCATO, 2004 r., 2.3 HPI, 2.8 D, TD: różne części z demontażu, możl. wysyłki Bielany Wrocławskie, tel. 0603/98-72-58 GI0HEWT

FIAT DUCATO, 2007 r., 2300 ccm, jTd, 120 KM: sprężarka klimat., pompa wspom. kierownicy, alternator, pompa wtrysk Kępno, tel. 0669/01-43-66 GI97NMHH9

FIAT FIORINO, 1994 r., 1500 ccm, benz.: wszystkie części z demontażu. Godzieszów, powiat bolesławiecki, tel. 0889/84-23-50 GI97A7WA7

FIAT FIORINO, TEMPRA, TIPO, UNO, 1990/97 r., 1700 ccm, diesel, silnik. Paczków, powiat nyski, tel. 0606/15-33-85 GI94CNXPE

FIAT FIORINO, TIPO, UNO, 1988/98 r., 1.1, 1.4, 1.3 D, 1.: silnik 1.7 D - 750 zł, silnik 1.1 E - 550 zł, silnik 1.4 E - 550 zł, skrzynia bieg., alternator, półosie, chłodnice, koła, zderzaki, tłumiki, liczniki, głowice, pompy wtrysk. i wodne, lampy tylne, reflektory, fotele, kierownice, komputer, stacyjki, inne. Wrocław, tel. 0509/93-88-72, 0513/00-59-86 GI97N7JWY

FIAT GRANDE PUNTO: wszystkie części mech. i blacharskie. Wrocław, tel. 0609/83-67-37 GG9J3PFY

FIAT GRANDE PUNTO, 2006 r.: zderzaki, reflektory, pas przedni, błotniki, belka zderzaka, zderzak tylny, atrapa, klapa tylna, lampy tylne, felga, chłodnice, wentylator, drzwi lewe. Wrocław, tel 0601/06-05-95 GI049M9T

FIAT IDEA MINIVAN: błotniki. Oleśnica, tel. 071/315-40-51 GG9AME3E

FIAT MAREA WEEKEND, 1900 ccm, jTd, wszystkie części z demontażu Głogów, tel. 0888/88-20-99, 076/831-17-63 GI04CKJC

FIAT MAREA SEDAN: drzwi, klapa tylna i inne. Milicz, tel. 0609/05-20-15 GG9R999L

FIAT MAREA: pas przedni, maska, lampy, zderzak, błotniki, drzwi, lusterka, podnośniki szyb, zamki, szyby, alufelgi, halogeny, ramki halogenów, klapa tylna do kombi i sedana, zderzaki tylne, lampy tylne, klamki, chłodnice, intercooler, filtr powietrza, roleta bag. Wrocław, tel. 0691/06-96-21 GI049L7W

FIAT MAREA, maska, błotniki, zderzaki, reflektory, atrapa. Wrocław, tel. 0601/59-21-76 GI0CA4MR

FIAT MAREA KOMBI, 1996 r., 1600 ccm, 16V, silnik na części, skrzynia bieg., elem. blacharki, osprzęt, zawieszenie, szyby, deska rozdz., tapicerka, koła, lampy, inne. Wrocław, tel. 0796/62-56-10 GI09FA9W

FIAT MAREA, 1996 r., wszystkie części z demontażu Ząbkowice Śląskie, tel. 0695/33-49-77 GI97PJWRM

FIAT MAREA, 1996 r., wszystkie części z demontażu. Ząbkowice Śląskie, tel. 0725/79-89-13 GI97PJWT9

FIAT MAREA WEEKEND, 1996/02 r., 83 tys. km, 1600 ccm, 16V: szyby, chłodnice, pas przedni, wózek, ćwiartki przednie nadwozia, drzwi, lusterka, klapa i lampy tylne, wahacze, zwrotnice, półosie, belki tylne, stacyjka, kolumny McPhersona, licznik, rozrusznik, stacyjka, airbagi, klimat., komputer, zamki centralne i wiele innych, możl. wysyłki na całą Polskę. Świdnica, tel. 0600/28-37-55, 0660/31-40-31 www.auto-czesci.autogielda.pl auto-czesci1@o2.pl KI0985769

FIAT MAREA KOMBI TD75, TD100, 1996/02 r., 1900 ccm, turbo D: skrzynia biegów, klimatyzacja, szyby, pas przedni, drzwi, lusterka, klapa tylna, lampy tylne, półosie, zwrotnice, wahacze, kolumny McPhersona, przekładnia kier., pompa wtrysku, pompa wspom. kier., turbina, alternator, rozrusznik, airbagi, wózek, belka tylna i inne, możliwość wysyłki na całą Polskę. Świdnica, tel. 0600/28-37-55, 0660/31-40-31 www.auto-czesci.autogielda.pl auto-czesci1@o2.pl KI879LW7N

FIAT MAREA WEEKEND, 1996/02 r., 1800 ccm, 16V: skrzynia biegów, klimatyzacja, ćwiartki nadwozia, szyby, blacharka, klapa tylna, lampy tylne, silniczki wycieraczek, klamki, belka tylna, wahacze, amortyzatory, sprężyny, zwrotnice, półosie, przekładnia kier., alternator, rozrusznik, pompa wspom. i inne, możliwość wysyłki lub dowozu do klienta. Świdnica, tel. 0600/28-37-55, 0660/31-40-31 www.auto-czesci.autogielda.pl auto-czesci1@o2.pl KI84F7JA7

FIAT MAREA, 1997/98 r., 1.6 16V, 1.8 16V: części z demontażu. Wrocław, tel. 0604/63-62-41, 0514/26-62-41 GG9TWFPJ

FIAT MAREA KOMBI, 1998 r., 1900 ccm, turbo D, wszystkie części z demontażu. Kamieniec Ząbkowicki, tel. 0506/05-72-65 GI0CA37E

FIAT MAREA WEEKEND, 1999/02 r., 1900 ccm, jTd: szyby, wózek, pas przedni, ćwiartki nadwozia, drzwi, lusterka, klapa tylna, lampy tylne, pompa wtryskowa, wtryski, sprzęgło, alternator, rozrusznik, zwrotnice, półosie, amortyzatory, sprężyny, przekładnia kier., pompa wsp., kierownice, airbagi, sensory i inne, możliwość wysyłki. Świdnica, tel. 0600/28-37-55, 0660/31-40-31 www.auto-czesci.autogielda.pl auto-czesci1@o2.pl KI87EP7FX

FIAT MULTIPLA, 2001 r., silnik, części mechaniczne i blacharskie oraz inne. Wrocław, tel. 0798/56-03-85 GI077XJY

FIAT MULTIPLA, 2007 r.: zderzak przedni, reflektor lewy. Wrocław, tel. 0601/06-05-95 GI0CA7MF

FIAT MULTIPLA, TIPO, STILO, lusterka, elem. lusterek. Legnica, tel. 0607/84-79-73, 0723/70-17-43 GI0C9A3Y

FIAT PALIO WEEKEND: różne części mech. i blacharskie. Wińsko, powiat wołowski, tel. 0889/82-12-72 GI9WTN99

FIAT PALIO WEEKEND, 1997/05 r., maska, szyby, zderzaki, lusterka, błotniki, zderzaki, koła zimowe, alufelgi, drzwi, klapa tylna, zamki, halogeny, podnośniki szyb, przełączniki, roleta bag., silnik 1.2 E, skrzynia bieg., wycieraczki, przekładnia, alternator, rozrusznik, pompa wspom. Wrocław, tel. 0601/06-05-95 GI049M9R

FIAT PALIO WEEKEND, 2004 r., 78 tys. km, 1200 ccm, części blacharskie i mechaniczne, silnik z dokumentacją. Wrocław, tel. 0604/44-58-16 GI0C39Y7

FIAT PALIO, PUNTO, TIPO, UNO, różne części z demontażu, silniki, zawieszenia, drzwi. Wrocław, tel 0796/62-56-10 GI09F9L3

FIAT PALIO, SIENA: silniki, skrzynie biegów, drzwi, maski, szyby, lampy, osprzęt silników, komputery, rozruszniki, alternatory, amortyzatory, sprężyny, wahacze, ukł. hamulcowy, chłodnice, koła, opony, fotele i inne. Wałbrzych, tel. 0600/23-70-25, 074/846-49-57, 074/846-49-58 www.darwod.autogielda.pl KI2444779

FIAT PALIO, SIENA, maska, błotniki, zderzaki, reflektory, atrapa, klapa, lampy tylne i inne. Wrocław, tel. 0601/59-21-76 GI97FKE7M

FIAT PALIO, SIENA, maska, błotniki, zderzaki, reflektory, atrapa, klapa, lampy tylne i inne. Wrocław, tel. 0601/59-21-76 GI97FKE7M

FIAT PANDA: różne części z demontażu aut sprow. z Zachodu. Lipiny, tel. 068/388-60-01, 0511/94-45-55, 0500/63-05-03 GI94HJH3H

FIAT PANDA: różne części mech. i blacharskie. Wrocław, tel. 0609/83-67-37 GG9J3PEM

FIAT PANDA, 1980/95 r., 750 ccm, różne części, wysyłka Jelenia Góra, tel. 0788/71-05-55 GI049JKR

FIAT PANDA, 1993 r., 770 ccm, benz.: silnik, osprzęt silnika - 300 zł. Bolesławiec, tel. 0696/88-98-92 GI04FNLM

FIAT PANDA, 2001/08 r.: lampy, zderzaki, atrapa, maska, skrzynia bieg., kolektory, wtryskiwacze, sprzęgło, kierownica, błotniki, progi, ścianka tylna, belki zderzaka, drzwi, lusterka, pas przodu, chłodnice, wentylatory, felgi, klapa tylna, półosie, alufelgi, opony zimowe i inne. Wrocław, tel. 0695/84-21-34 GI94XRFTR

FIAT PANDA, 2005 r., 1100 ccm, benz.: lampy tylne, zegary, łapy silnika, pokrywa silnika, drzwi, inne. Korfantów, powiat nyski, tel. 0694/89-83-40 GG9RKHTJ

FIAT PANDA, 2005 r., lampy tylne, zderzak tylny, drzwi tylne. Wrocław, tel. 0515/08-60-90 GI97FTW43

FIAT PANDA, 2008 r., zderzak przedni kpl. z halogenami, nowy, airbag pasażera, reflektor prawy, przekł. kierownicza, zwrotnica lewa. Wrocław, tel. 0604/18-61-87 GI09T3X7

FIAT PUNTO II, wszystkie części z demontażu. Głogów, tel [redacted], 076/831-17-63 GI04CKJL

FIAT PUNTO, wszystkie części z demontażu możliwość wysyłki. Grodziec, powiat złotoryjski, tel. 0784/45-97-58 GI0C9NPN

FIAT PUNTO II, do wersji 5-drzwiowej: wszystkie części z demontażu. Jemielno, powiat górowski, tel. 0602/31-13-83 GG9RKHPJ

FIAT PUNTO I, zderzak tylny - 50 zł. Kłodzko, tel. 0516/30-11-57 GI97AN4PH

FIAT PUNTO I, II, III: elem. blacharki, oświetlenie, silniki, zawieszenie, skrzynie bieg. Prusice, powiat trzebnicki, tel. 071/312-54-64 GI97FJ3XM

FIAT PUNTO I: reflektory, lampy tylne, półka tylna, koło dojazdowe. Stare Rochowice, powiat jaworski, tel. 0790/28-77-12 GI9TRTPJ

FIAT PUNTO I, 1200 ccm, benz.: maska, lampy, zderzaki, kierunkowskazy, błotniki, rozrusznik do poj. 1.2, inne, możliwość wysyłki. Wrocław, tel. 0793/91-47-05 GI94LCJ3J

FIAT PUNTO, benz., poj. 1.1, 1.6: amortyzatory przednie firmy Kayaba, gazowe (nowe) - 180 zł. Wrocław, tel. 0600/97-42-51 GG974EM74

FIAT PUNTO I, II: wszystkie części z demontażu. Wrocław, tel. 0609/83-67-37 GG9J3PAW

FIAT PUNTO I: maska, zderzaki (przedni i tylny), lampy, kierunkowskazy, klapa tylna, halogeny, zderzak tylny (cabrio), alufelgi, felgi stalowe, opony zimowe, pasy, błotniki, maska. Wrocław, tel. 0691/06-96-21 GI049L4T

FIAT PUNTO II, maska, błotniki, wzmocnienie czołowe, kierunkowskazy, atrapa, progi, klapa tylna, reflektory, zderzaki. Wrocław, tel. 0601/59-21-76 GI97FKE7R

FIAT PUNTO I, II, maska, błotniki, wzmocnienie czołowe, kierunkowskazy, atrapa, progi, klapa tylna, reflektory, zderzaki. Wrocław, tel. 0601/59-21-76 GI97FKE7R

FIAT PUNTO, 1994 r., 1400 ccm, benz., inst. gaz., wszystkie części z demontażu. Grodków, powiat brzeski, tel. 0668/16-35-13, 0889/32-79-67 GI0C9RCN

FIAT PUNTO, 1994 r., 1100 ccm, benzyna, 3-drzw.: silnik sprawny, wszystkie części z demontażu - od 10 zł. Wrocław, tel. 0796/62-56-10, 0691/25-07-48 GI97LPKXJ

FIAT PUNTO, 1994/98 r., 1200 ccm, 1400 ccm, wszystkie części, wysyłka. Jelenia Góra, tel. 0788/71-05-55 GI0CA3M7

● FIAT PUNTO, 1994/99 r., silniki 1.1, 1.2, skrzynie bieg., maski, lampy, błotniki, chłodnice, drzwi, fotele, wentylatory, chłodnice, osprzęt silnika, zawieszenie przednie i tylne, felgi, inst. elektr., ćwiartki nadwozia i inne, od 10 zł. Dzierżoniów, tel. 0505/87-94-14, 0517/36-50-45 LI0371620

● FIAT PUNTO, 1994/99 r., silniki 1.1, 1,2, skrzynie bieg., maski, lampy, błotniki, chłodnice, drzwi, fotele, wentylatory, osprzęt silnika, zawieszenie przednie i tylne, felgi, inst. elektr., ćwiartki nadwozia i inne, od 10 zł. Strzegom, powiat świdnicki, tel. 0508/76-63-25, 0508/95-87-37 LI0370940

FIAT PUNTO, 1995 r., 1000 ccm, silnik, skrzynia bieg., części blacharskie i mechaniczne, drzwi, szyby, zawieszenia, elem. plastikowe. Sulechów, powiat zielonogórski, tel. 0609/56-63-39, 0692/47-46-79 GI94X3YXC

FIAT PUNTO, 1995/00 r., różne części możliwość wysyłki. Raciborowice Górne, powiat bolesławiecki, tel. 0514/65-48-45 GI07C74C

FIAT PUNTO, 1995/96 r., 1.1, 1.2: części z demontażu. Wrocław, tel. 0604/63-62-41, 0514/26-62-41 GI94H3LKJ

FIAT PUNTO, 1995/96 r., 1100 ccm, wtrysk, biały, 3-drzw.: wszystkie części z demontażu, możl. wysyłki kurierem. Wrocław, tel. 0796/62-56-10 GI0A7J7P

FIAT PUNTO, 1996 r.: błotnik prawy przedni. Niemcza, powiat dzierżoniowski, tel. 0885/83-88-38 GG9C9MXX

FIAT PUNTO I, 1996 r., 1.1, 1.6: półosie, amortyzatory, rozrusznik, alternator, zb. paliwa, ukł. kierowniczy ze wspomaganiem, dach, błotniki tylne, komputer i inne. Oleśnica, tel 071/793-35-09, 0601/41-23-29 GI97L9R7Y

FIAT PUNTO hatchback, 1996 r., 1100 ccm, benz.. wszystkie części z rozbiórki, możl. wysyłki. Prusice, powiat trzebnicki, tel. 0601/79-29-77, 0602/31-83-51 GI97HTAPA

FIAT PUNTO, 1996 r., 5-drzwiowy, drzwi, lusterka, klapa tylna, lampy tylne, zderzaki, reflektory, maska. Wrocław, tel. 0515/08-60-90 GI94HELT4

FIAT PUNTO, 1996/97 r.: skrzynia bieg., zwrotnice, przekładnia kierownicza, maska, błotniki, chłodnica, silnik, pompa, klapa tylna. Wrocław, tel. 0697/43-93-04 GI07CCTA

FIAT PUNTO I, 1998 r., 130 tys. km, 1200 ccm, wtrysk, wszystkie części Kłodzko, tel. 0605/60-07-14 GI0C9H7J

FIAT PUNTO II, 1999 r., 130 tys. km, 1200 ccm, 16V, wszystkie części. Kłodzko, tel. 0605/60-07-14 GI07LXYT

FIAT PUNTO II, 1999 r., 130 tys. km, 1200 ccm, 16V, silnik, skrzynia bieg. Kłodzko, tel 0605/60-07-14 GI07LY39

FIAT PUNTO II, 1999/03 r., 73 tys. km, 1200 ccm, 8V, benz., 3 i 5-drzwiowy: silnik, chłodnica, reflektory, ćwiartki przednie i tylne, progi ze słupkami, drzwi, błotnik prawy, lusterka, kpl. wnętrze, klapa, lampy i zderzak tylny, airbag pasażera, kierownica, sensor, taśma, wózek, zwrotnice, półosie, belka tylna konsola, felgi, wiele innych, możl. wysyłki na całą Polskę. Świdnica, tel. 0600/28-37-55, 0660/31-40-31 www.auto-czesci.autogielda.pl auto-czesci1@o2.pl KI87CJEFN

FIAT PUNTO II, 1999/05 r.. błotniki, przekł. kierownicza, alufelgi z oponami, pas tylny, klapa tylna, reflektory, lampy tylne, błotnik lewy tylny, półka, próg lewy, zderzaki, maska, drzwi, chłodnice, ścianka tylna, pas przedni (góra i dół), belka zderzaka tylnego, wycieraczka i inne. Wrocław, tel. 0691/06-96-21 GI97PXJ4X

FIAT PUNTO II, 2000 r., 1200 ccm: różne części. Kłodzko, tel. 074/868-45-51, 0603/74-62-58 GG9437ANH

FIAT PUNTO II, 2000 r., 1900 ccm, jTd, silnik, skrzynia bieg., osprzęt silnika. Świerzawa, powiat złotoryjski, tel. 0601/24-72-60 GI97MLN74

FIAT PUNTO, 2000/01 r., 1200 ccm, części z demontażu. Wrocław, tel. 0604/63-62-41, 0514/26-62-41 GI94H3LKH

FIAT PUNTO, 2001 r., 1900 ccm, jTD, głowica, blok silnika. Radzików, powiat dzierżoniowski, tel. 0798/77-98-61 GI04XMK3

FIAT PUNTO, 2001 r.. 1900 ccm, jTd: pompa wtrysk. Bosch, części silnika. Wrocław, tel. 0510/89-80-88 GI974JMMW

FIAT PUNTO, 2001 r., 3-drzwiowy, lampy tylne, zderzaki, drzwi. Wrocław, tel. 0515/08-60-90 GI94HELT3

FIAT PUNTO, 2001 r.: różne części mech. i blacharskie Złotoryja, tel. 0724/04-28-55 GG9RWXPR

FIAT PUNTO II, 2002 r., 1200 ccm, do wersji 5-drzwiowej: silnik, skrzynia bieg., inne. Góra, tel. 0604/17-07-78 GG9P9TTX

FIAT PUNTO II, 2003 r., 1200 ccm, różne części Kłodzko, tel. 0500/71-03-02 GI0C9F3F

FIAT PUNTO I, II, 2003 r., 63 tys. km, 1200 ccm, 16V: silnik, osprzęt silnika, skrzynia bieg., drzwi, klapa tylna, błotniki tylne, dach, oś tylna, zawieszenie przednie, komputery, elem. plast. wnętrza, inne. Wołów, tel. 0606/32-29-96 GG9TJ4HK

FIAT PUNTO, SEICENTO, STILO, TEMPRA, UNO: silniki, inne. Gryfów Śląski, powiat lwówecki, tel. 0728/19-10-28, 075/781-37-04 GI07FF9E

FIAT PUNTO, TEMPRA, 1994 r., 1.4, 1.6 MPI: silnik 1.6 MPI - 850 zł, alternator, pompa wspom. kier. i wody, skrzynia bieg., kolumna McPhersona, przekł. kierownicza, sprzęgło, kolektory, komputer, deska rozdz. Digital, stacyjka, lampy, koła, grill, błotniki, głowica, inne. Wrocław, tel. 0509/93-88-72, 0513/00-59-86 GI97N7JXF

FIAT REGATA, TIPO, UNO, 1987/94 r., 1.4 E, 1.7 i 1.9 D: części silników i zawieszeń, skrzynie bieg. Wałbrzych, tel. 0691/59-93-80, 0697/91-52-21 GI97779X9

FIAT SCUDO: zawieszenie przednie i tylne, lampy. Prusice, powiat trzebnicki, tel. 0603/63-17-70 GI97HCHJX

FIAT SCUDO, 1900 ccm, diesel, turbo D: silnik, skrzynia bieg., części silnika. Syców, powiat oleśnicki, tel. 0608/80-11-10 GG9LH4XK

FIAT SCUDO, 1996/02 r., 1900 ccm, turbodiesel: ćwiartki nadwozia, pas przedni, błotniki, reflektory, chłodnica klimat., wózek, drzwi, lusterka, pompa wtrysku, elem klimatyzacji, klamki, lampy tylne, półosie z przegubami, alternator, rozrusznik, pompa vacuum, amortyzatory, sprężyny, belka tylna, przekładnia kierownicza i wiele innych, możl. wysyłki. Świdnica, tel. 0600/28-37-55, 0660/31-40-31 www.auto-czesci.autogielda.pl auto-czesci1@o2.pl KI0739059

FIAT SCUDO, 1996/02 r., 1900 ccm, diesel, błotniki, reflektory, chłodnica klimat., pas przedni, ćwiartki nadwozia, wózek, drzwi, lusterka, drzwi tylne i boczne, szyby, lampy tylne, półosie z przegubami, wahacze, kolumny McPhersona, amortyzatory, sprężyny, belka tylna, przekładnia kierownicza i wiele innych, możliwość wysyłki na całą Polskę. Świdnica, tel. 0600/28-37-55, 0660/31-40-31 www.auto-czesci.autogielda.pl auto-czesci1@o2.pl KI87NK4KA

FIAT SCUDO, 1997/98 r., 1.6 i, 1.9 D: różne części z demontażu. Wrocław, tel. 0604/63-62-41, 0514/26-62-41 GI97AFJYM

FIAT SCUDO, 1998 r., 1900 ccm, diesel: półosie - 300 zł/szt. Bielany Wrocławskie, tel. 0662/44-94-81 GI94FFWMR

FIAT SCUDO, 1998 r., 1900 ccm: silnik, elem. blacharki, inne. Lwówek Śląski, tel 0668/30-42-88 GI94HJJLX

FIAT SCUDO, 1998 r., drzwi przesuwne. Wrocław, tel. 0515/08-60-90 GI97JEA3C

FIAT SCUDO, 1999 r., 170 tys km, 1900 ccm, diesel: silnik + skrzynia bieg., gwarancja, zawieszenie, drzwi tylne. Żmigród, powiat trzebnicki, tel. 0601/86-12-04 GI0HCNK

FIAT SCUDO, 2000 r., 1900 ccm, diesel, silnik + skrzynia bieg., drzwi - 1.700 zł. Żmigród, powiat trzebnicki, tel. 0601/86-12-04 GI0C9HWR

FIAT SEICENTO: różne części. Wrocław, tel. 0510/15-58-50 GI9747F9K

FIAT SEICENTO: korek wlewu paliwa - 10 zł/szt., pompa serwa, używana, sprawna - 20 zł, felga 13", z oponą - 100 zł. Wrocław, tel. 0691/94-66-78 GI04P74J

FIAT SEICENTO, stacyjka, komputer, dach, ćwiartki, lampy, zderzaki, błotniki, chłodnice, wentylatory, pasy, filtry, zamki, podnośniki szyb, drzwi, maska, klapa, silniki, skrzynie bieg., przekł. kierownicy, nadkola, okular, lusterka, licznik, felgi, szyby, airbag, itd. Wrocław, tel. 0601/06-05-95 GI0CA4CL

FIAT SEICENTO SPORTING, wszystkie części. Wrocław, tel. 071/346-27-24 w godz. 9-17, 0601/74-83-50 GI0A9FXJ

FIAT SEICENTO: silnik, skrzynia bieg., głowica, blok, tłoki, wahacze, rozrusznik, alternator, koła, zb. paliwa, tarcza + docisk sprzęgła, chłodnica, nagrzewnica, maska, drzwi, klapa tylna, zderzaki, błotniki, inne. Ząbkowice Śląskie, tel. 0609/30-78-38 GG9PLKJW

FIAT SEICENTO, maska, zderzak, reflektory, błotniki, kierunkowskazy i inne części. Wrocław, tel. 0601/59-21-76

FIAT SEICENTO, 1997/02 r., 900 ccm, różne części, wysyłka, możliwy montaż. Jelenia Góra, tel. 0788/71-05-55 GI97FW3NP

FIAT SEICENTO, 1998 r., 1100 ccm: silnik, skrzynia bieg., osprzęt silnika, zawieszenie przednie i tylne, lampy, fotele, konsola, licznik, pasy, airbagi, drzwi, maska, błotniki, zderzaki, koła, nagrzewnica, elem. plastikowe, ćwiartki nadwozia, szyby, dywan, zbiorniczki, chłodnice, inne. Jelenia Góra, tel. 0790/31-23-80 GI0KCXR

FIAT SEICENTO, 2000 r., 900 ccm, 1100, silniki, skrzynie bieg., alternatory, rozruszniki, inne z demontażu. Oława, tel. 0601/53-99-68 GI0C9HLN

FIAT SEICENTO, 2000 r.: silnik na części, rozrusznik, alternator, skrzynia bieg., części blacharskie i mechaniczne, drzwi, szyby, zawieszenia, elem. plastikowe. Sulechów, powiat zielonogórski, tel. 0609/56-63-39, 0692/47-46-79 GI94X3YYL

FIAT SEICENTO, 2001 r., 120 tys. km, 1100 ccm, benz., biały, silnik, skrzynia bieg., półosie, drzwi, szyby, lampy, fotele, zawieszenia, zderzaki, koła, błotniki, stacyjka, przełączniki, ćwiartki nadwozia, instalacja, ABS, airbag i inne. Polanica-Zdrój, powiat kłodzki, tel. 0887/10-47-01, 0887/06-35-31 GI97LW9H4

FIAT SEICENTO, 2001 r.: koła zimowe 13", zderzak. Złoty Stok, powiat ząbkowicki, tel. 0604/32-09-15 GI9YAWKK

FIAT SEICENTO, 2001/03 r., skrzynia bieg., przekładnia kierownicza, zwrotnice, amortyzatory, maska, zderzaki, błotniki, drzwi. Wrocław, tel 0697/43-93-04 GI0CA3AP

FIAT SEICENTO, 2002 r., 180 tys. km, 1100 ccm, wtrysk: silnik 1.1 i ccm uszkodzony, blok silnika nieuszkodzony, bez wycieków oleju, w całości lub na części - 450 zł. Kalisz, tel. 0663/20-88-55 GI97NEYKA

FIAT SEICENTO, 2002 r., 1100 ccm: osprzęt silnika, zawieszenia, półosie, przekładnie, drzwi prawe, elem. karoserii, pompy, cewki, airbag, silniczek wycieraczek, rozrusznik, alternator, inne. Wrocław, tel. 0669/41-27-75 GG9EYKHC

FIAT części używane 0609/836-737 od 9-17
OR071382

FIAT SIENA, klapa tylna - 90 zł. Ratowice, powiat wrocławski, tel. 0660/41-92-03 GI049JCW

FIAT SIENA, dach, ćwiartki nadwozia, maska, drzwi, błotniki, klapa tylna, stacyjka, komputer, lampy, szyby, lusterka, felgi, opony, podnośniki szyb, zamki, halogeny, chłodnice, zbiornik, silnik 1.2, skrzynia bieg., wtryskiwacze, alternator, rozrusznik, inne. Wrocław, tel. 0693/21-67-36 GI9W4JWT

FIAT SIENA, 1997 r., 1600 ccm, benz., silnik, skrzynia bieg., półosie, osprzęt el., elem. zawieszeń, drzwi, szyby, klapa tylna, wnętrze, fotele, lampy, inne. Wrocław, tel. 071/322-26-42 w godz. 9-16 GI0A7EY4

FIAT SIENA, PALIO: zawieszenie, elem. blacharki, oświetlenie. Prusice, powiat trzebnicki, tel. 0667/20-60-47 GI97FTHAX

FIAT SIENA, PALIO, wszystkie części z demontażu. Wrocław, tel. 0609/83-67-37 GG9J3P94

FIAT STILO: różne części mech. i blacharskie. Wrocław, tel. 0609/83-67-37 GG9J3P7Y

● FIAT STILO, 2002 r., 1900 ccm, JTD: silnik na części, skrzynie bieg., drzwi, fotele, ćwiartki nadwozia, zawieszenie - przód i tył, wyposaż. wnętrza, komputer, szyby i inne, od 10 zł. Dzierżoniów, tel. 0505/87-94-14, 0517/36-50-45 LI0372430

● FIAT STILO, 2002 r., 1900 ccm, JTD, silnik na części, skrzynia bieg., drzwi, fotele, ćwiartki nadwozia, zawieszenie przednie i tylne, wyposażenie wnętrza, komputer, szyby i inne, od 10 zł. Strzegom, powiat świdnicki, tel. 0508/76-63-25, 0508/95-87-37 LI0370730

FIAT STILO, 2003 r., 1800 ccm: wszystkie części z demontażu Roztoka, powiat świdnicki, tel. 0663/37-49-30 GI9WTKRC

FIAT STILO, 2003 r.: pas przedni, belka zderzaka, wentylator, lampy, zderzaki, maska, drzwi, zamek maski, chłodnice, klapa tylna do modelu hatchback, kombi, spoiler, osłony pod silnik, głowica 1.9 jTd, pompowtryskiwacze, sprzęgło, poduszka zawieszenia silnika. Wrocław, tel. 0691/06-96-21 GI049LRT

FIAT TEMPRA, diesel, wszystkie części z demontażu. Cieplowody, powiat ząbkowicki, tel. 0500/22-93-43 GI97JECR4

FIAT TEMPRA, różne części z rozbiórki. Legnica, tel. 0607/84-79-73, 0723/70-17-43 GI097WA4

FIAT TEMPRA, 1600 ccm, benz.: gaźnik, silniczek krokowy, tłoki, korbowody, pompa wody. Milicz, tel. 0504/34-87-62 GI94PERKC

FIAT TEMPRA, 1600 ccm, benz., alternator, tarcza i docisk sprzęgła, pompa wspom., głowica. Wrocław, tel. 0515/08-60-90 GG94H4YF9

FIAT TEMPRA: różne części z demontażu. Wrocław, tel. 0693/30-77-69

FIAT TEMPRA, 1992 r., 2500 ccm, diesel, skrzynia bieg., części silnika. Wałbrzych, tel. 0691/59-93-80, 0697/91-52-21 GI0AMC4N

FIAT TEMPRA, 1993 r., 1600 ccm, benz.: wszystkie części z demontażu. Ząbkowice Śląskie, tel. 0663/20-39-20 GI09RXCW

FIAT TEMPRA, 1994 r.: różne części z demontażu. Trzebnica, tel. 071/387-49-37, 0606/28-75-78, 0666/27-69-89 GG9RKHKE

FIAT TEMPRA, 1995 r., 1600 ccm, benz., wtrysk: wszystkie części blacharskie i mechaniczne z demontażu, elem. wnętrza, tapicerka, fotele, deska rozdz., koła, szyby, zawieszenia, komputer, silnik i inne. Wrocław, tel. 0880/21-52-15 GI97C37AX

FIAT TEMPRA, 1996 r., 1600 ccm: części z demontażu. Wrocław, tel. 0604/63-62-41, 0514/26-62-41 GG9TJ4EM

FIAT TIPO: elem. blacharki. Chojnów, powiat legnicki, tel. 0726/22-97-15 GI94MW3AA

FIAT TIPO: różne części z demontażu aut sprow. z Zachodu. Lipiny, tel. 068/388-60-01, 0511/94-45-55, 0500/63-05-03 GI94HJH3J

FIAT TIPO: drzwi - 50 zł/szt. Sobótka, powiat wrocławski, tel. 071/316-25-15 GI97LW3X9

FIAT TIPO, 1988 r., 1400 ccm, benz.. wszystkie części z demontażu. Bolesławiec, tel 0692/24-20-71 GI977AJYL

FIAT TIPO, 1989 r., 1400 ccm, benz., skrzynia bieg., drzwi, szyby, zawieszenia i inne z demontażu. Wrocław, tel. 0880/21-52-15 GI04FTFN

FIAT TIPO, 1990/95 r., 1400 ccm, 1.6, DOHC, 5-drzwiowy: c. zamki, różne części mech., elektr. i blacharskie, amortyzatory przednie i tylne, sprężyny, rozruszniki, moduły elektr., komputery, el. pompy paliwa, wentylatory chłodnicy, grill + wzmocnienie, lampy, zderzak tylny i inne części. Wrocław, tel. 0697/73-92-56, 0514/26-43-06 GI0C9J4Y

FIAT TIPO, 1991 r., 1400 ccm: silnik, skrzynia bieg., części blacharskie i mechaniczne, zawieszenia. Sulechów, powiat zielonogórski, tel. 0609/56-63-39, 0692/47-46-79 GI94X4339

FIAT TIPO, 1992 r., 1400 ccm, i.e., silnik. Domaszczyn, powiat wrocławski, tel. 0697/57-14-30 GI09NPX4

FIAT TIPO, 1992 r.: różne części. Trzebnica, tel. 0602/57-42-96 GG9CHAAT

FIAT TIPO, 1993 r., 1400 ccm, benz.: silnik, skrzynia bieg., elem. zawieszenia i blacharki. Kamienna Góra, tel 0665/89-97-62 GG9PLJJA

FIAT TIPO, 1993 r., 1400 ccm: różne części z demontażu. Trzebnica, tel. 071/387-49-37, 0606/28-75-78, 0666/27-69-89 GG9RKHHX

FIAT TIPO, 1994 r., 150 tys. km, 1400 ccm, benz., 5-drzw.: silnik, części blacharskie i mechaniczne, szyby, nowe i używane. Gryfów Śląski, powiat lwówecki, tel. 0728/19-10-28, 075/781-37-04 GI07FF93

FIAT TIPO, 1994 r., 2000 ccm, benz.: wszystkie części z demontażu Jawor, tel. 0697/86-27-72 GG9RKHHJ

FIAT TIPO, 1994 r., 1900 ccm, diesel, silnik, skrzynia bieg., elem. zawieszeń, drzwi, błotniki i inne. Wałbrzych, tel. 0691/59-93-80, 0697/91-52-21 GI0AMC4L

FIAT TIPO, UNO: silniki, skrzynia bieg., elem blacharki, oświetlenie, zawieszenie. Prusice, powiat trzebnicki, tel. 0667/20-60-47 GI97FTHX4

FIAT ULYSSE: klapa tylna, przekładnia kier. Wrocław, tel. 0515/08-60-90 GG94H4YF7

FIAT ULYSSE, UNO, 1990 r., wszystkie części Legnica, tel. 0601/58-58-99 GI0C73NT

FIAT UNO: różne części z demontażu aut sprow. z Zachodu. Lipiny, tel. 068/388-60-01, 0511/94-45-55, 0500/63-05-03 GI94HJH3K

FIAT UNO, 1000 ccm, inst. gaz.: silnik, instal. gazowa, inne. Środa Śląska, tel. 0604/46-55-71 GI0A9M3M

FIAT UNO: zderzak przedni - 100 zł. Wrocław, tel. 0793/43-64-13 GI94CXFHA

FIAT UNO: różne części. Wrocław, tel. 0510/15-58-50 GG9FHNKA

FIAT UNO, 1000 ccm: alternator, licznik, lusterko. Wrocław, tel. 0507/77-98-78 GI94KTYMY

FIAT UNO: zderzak tylny, atrapa, kierunkowskazy, pasy, wlew paliwa, felgi stalowe, opony. Wrocław, tel. 0601/06-05-95 GI0CA7LX

FIAT UNO, maski, błotniki, zderzaki, reflektory, atrapy, klapy, lampy tylne i inne. Wrocław, tel. 0601/59-21-76 GI97E9H43

FIAT UNO, maski, błotniki, zderzaki, reflektory, atrapy, klapy, lampy tylne i inne. Wrocław, tel. 0601/59-21-76 GI97E9H43

FIAT UNO, benz.: silnik, skrzynia bieg., głowica, blok, tłoki, wahacze, alternator, koła, zb. paliwa, licznik, tarcza + docisk sprzęgła, chłodnica, nagrzewnica, maska, drzwi, klapa tylna, szyby, tapicerka i inne. Ząbkowice Śląskie, tel. 0609/30-78-38 GG9PLJEP

FIAT UNO, 1000 ccm: różne części. Tel. 0696/14-97-56

FIAT UNO, 1987 r., 1000 ccm, benz.: silnik, po rem. kapitalnym. Domaszczyn, powiat wrocławski, tel. 071/399-86-48, 0697/57-14-30 GI97NPPHK

FIAT UNO, 1987/92 r., 1.0, 1.4, 1.7 D: silniki 1.4, 1.7 D, skrzynie bieg., zawieszenia, części blacharskie i mechaniczne i inne. Sulechów, powiat zielonogórski, tel. 0609/56-63-39, 0692/47-46-79 GI94X3YWF

FIAT UNO, 1990 r., 1000 ccm, benz.: wszystkie części z demontażu. Byczyna, powiat kluczborski, tel. 0605/46-03-07, 077/413-51-83 GI97MRYY9

FIAT UNO, 1990 r.: różne części z demontażu. Trzebnica, tel. 071/387-49-37, 0606/28-75-78, 0666/27-69-89 GG9RKHFC

FIAT UNO, 1992 r.: wszystkie części z demontażu. Lubań, tel. 0668/17-17-28 GI97JE7A9

FIAT UNO, 1992 r., wszystkie części z demontażu. Ząbkowice Śląskie, tel. 0695/33-49-77 GI97HNER4

FIAT UNO, 1992/99 r., 1000 ccm, różne części, wysyłka, możliwy montaż. Jelenia Góra, tel. 0788/71-05-55 GI97LHJC4

FIAT UNO, 1993 r., 1400 ccm benz.: silnik + skrzynia bieg., drzwi, szyby, alternator, rozrusznik, zawieszenia, koła i inne. Ścinawa, powiat lubiński, tel. 0668/01-84-38 GI94HJHAT

FIAT UNO, 1993 r., 1000 ccm, 1400, benzyna, silniki, skrzynie bieg., półosie, osprzęt el., elem zawieszeń, drzwi, szyby, maski, klapy tylne, wnętrze, błotniki, inne. Wrocław, tel. 071/322-26-42 w godz. 9-16 GI0A7EYP

FIAT UNO, 1994 r., czerwony: klapa tylna, zderzak tylny, drzwi prawe tylne. Namysłów, tel. 0500/14-36-89 GG9RKNPK

FIAT UNO, 1994 r.: różne części. Trzebnica, tel. 0602/57-42-96 GG9CHA9H

FIAT UNO, 1994 r., wszystkie części blacharskie i mechaniczne, zawieszenia, elem. wnętrza i inne z demontażu. Wrocław, tel. 0796/62-56-10 GI09F9N3

FIAT UNO, 1994 r., 1000 ccm: różne części z demontażu. Ząbkowice Śląskie, tel. 0885/39-33-55 GG9N9EY7

FIAT UNO, 1994/99 r., 5-drzw.: silnik, skrzynia bieg., fotele, drzwi, koła, tapicerka. Wrocław, tel. 0669/47-04-00 GG9PLJEM

FIAT UNO, 1995/97 r., 1000 ccm, benz.: wszystkie części z demontażu. Wrocław, tel. 0504/20-18-36 GG9PLJEJ

FIAT UNO, 1996 r., benz., 1.0 i, 1.4 E, 5-drzwiowy: wszystkie części mechaniczne i blacharskie, zawieszenia, silnik, skrzynia biegów, el. wnętrza i inne z demontażu. Wrocław, tel. 0880/21-52-15 GI94AM9AJ

FIAT UNO, 1996/98 r., silniki 1.0 i 1.4 z osprzętem, skrzynie bieg., chłodnice, rozruszniki, alternatory, reflektory, lampy tylne, zderzaki, elem. zawieszenia, szyby, maski, drzwi, konsole, przełączniki i inne Wrocław, tel. 0787/15-75-42 GI0CA3WJ

FIAT UNO, 1998 r., 1300 ccm, benz.: silnik - 350 zł, skrzynia bieg., inne. Jawor, tel. 0663/47-37-57 GI97LXJ4C

FIAT UNO, 1998 r., Fire, 5-drzw.: części blacharskie i mechaniczne, tapicerka, zawieszenia, szyby, koła i inne - od 10 zł. Wrocław, tel. 0880/21-52-15 GI97LXKHF

FIAT UNO, 1998 r., silnik 1.0, skrzynia bieg., drzwi, maski, klapy, lampy, chłodnice, alternator, rozrusznik. Wrocław, tel. 0601/19-92-59 GI0C7N3E

FORD, silniki 1.8 D, 2.0 DOHC, głowice 1.8 D, 2.5 D - od 400 zł. Pastuszyn, powiat nowosolski, tel. 068/388-42-70, 0607/61-15-77 GI0C99LN

FORD, silniki 1.8 D, 2.0 DOHC, głowice 1.8 D, 2.5 D i inne - od 800 zł. Pastuszyn, powiat nowosolski, tel. 0607/61-15-77 GI04PC9N

FORD: reflektory kwadratowe - 80 zł. Wrocław, tel. 0507/77-98-78 GI0WAEJ

FORD, 1980 r.: reflektory kwadratowe - 80 zł. Wrocław, tel. 0507/77-98-78 GI97LCYR4

FORD, 1999 r., 130 tys. km, 1300 ccm, benz., wtrysk, silnik, skrzynia bieg. - 800 zł. Kłodzko, tel. 0605/60-07-14 GI0A7KLJ

FORD AEROSTAR, GRANADA, TAUNUS, WINDSTAR, lusterka, elementy lusterek, reflektory. Legnica, tel. 0607/84-79-73, 0723/70-17-43 GI04PCH9

FORD AEROSTAR, WINDSTAR: silniki, skrzynie biegów, drzwi, maski, szyby, lampy, osprzęt silników, komputery, rozruszniki, alternatory, amortyzatory, sprężyny, wahacze, ukł hamulcowy, chłodnice, koła, opony, fotele i inne Wałbrzych, tel 0600/23-70-25, 074/846-49-57 www.darwod.autogielda.pl KI0580649

FORD C-MAX, 2002/08 r.: silnik, zawieszenia, lampy, chłodnice, dach, drzwi, tapicerka, reflektory. Wrocław, tel. 0889/93-95-94 GG9J3NY9

FORD CONNECT, lusterka, elem. lusterek, reflektory. Legnica, tel. 0607/84-79-73, 0723/70-17-43 GI0C9A34

FORD COUGAR, zderzak tylny. Legnica, tel. 0607/84-79-73, 0723/70-17-43 GI04PCHH

FORD COUGAR, lampy tylne. Wilków Wielki, powiat dzierżoniowski, tel. 0609/12-02-02 GG9HAJ7Y

FORD COURIER, 1993 r., 1.8 D, TD: skrzynia biegów, części silników. Wałbrzych, tel. 0691/59-93-80, 0697/91-52-21 GI97779W4

FORD COURIER, 1995 r., 1800 ccm, diesel, wszystkie części z demontażu. Głogów, tel. 0888/88-20-99, 076/831-17-63 GI04CKNM

FORD COURIER, 1995/01 r., 1800 ccm, diesel: kolumna McPhersona, piasty, amortyzatory, łapy silnika, poduszka silnika. Bolesławiec, tel. 0662/48-83-64 GI9T7X9M

FORD COURIER, 2000 r., 1800 ccm, diesel, wszystkie części z demontażu, możl. wysyłki kurierem. Wrocław, tel. 0889/02-10-21 GI0C3XMN

FORD COURIER, ESCORT, FIESTA, silniki 1.8 D Endura, 1.8 D, 1.6 16V, 1.3 E, 1.25 16V, skrzynie bieg., zawieszenia, osprzęt silników, chłodnice, półosie, klimat., maski, błotniki, drzwi, klapy tylne, zderzaki, lampy przednie i tylne, lusterka, przełączniki, komputery, pompy paliwa i inne. Wrocław, tel. 0501/46-09-70, 0502/78-94-01 GI97PTJRY

FORD COURIER, ESCORT, FIESTA, 1994 r., 1.4, 1.8 D: silnik 1.8 D - 850 zł, silnik 1.4 E - 550 zł, sprzęgła, pompy wtryskowe i wodne, głowice, skrzynie bieg., lampy, inne. Wrocław, tel. 0509/93-88-72, 0513/00-59-86 GI97MLW37

FORD COURIER, ESCORT, FIESTA, SCORPIO, SIERRA: silniki, skrzynie biegów, drzwi, maski, szyby, lampy, osprzęt silników, amortyzatory, sprężyny, wahacze, ukł. hamulcowy, chłodnice, koła, opony, fotele i inne. Wałbrzych, tel. 0600/23-70-25, 074/846-49-57 www.darwod.autogielda.pl KI0580749

FORD COURIER, FIESTA, ESCORT, lusterka i elem. lusterek, reflektory, lampy, zderzaki. Legnica, tel. 0607/84-79-73, 0723/70-17-43 GI04PCHL

FORD ESCORT MK-5: zderzak przedni - 100 zł. Tel. 071/383-45-05, 0793/22-50-17 GI97EFCHP

FORD ESCORT: maski silnika, błotniki, wzmocnienia, zderzaki, przednie i tylne, reflektory i inne. Tel. 0608/40-58-27 GG9CH9X3

FORD ESCORT, 1600 ccm, benz., głowica kpl. Bolków, powiat jaworski, tel. 0605/49-23-73 GI0W3CT

FORD ESCORT, 1600 ccm, 16V, silnik, roleta bag. i inne. Lipinki Łużyckie, powiat żarski, tel. 0503/95-33-24 GI04M9JN

FORD ESCORT KOMBI, 1600 ccm, benz., roleta bag. Lipinki Łużyckie, powiat żarski, tel. 0503/95-33-24 GI049JFP

FORD ESCORT: różne części z demontażu aut sprow z Zachodu. Lipiny, tel. 068/388-60-01, 0511/94-45-55, 0500/63-05-03 GI94HJFYW

FORD ESCORT, 1600 ccm: wszystkie części z demontażu. Lubin, tel. 0660/49-37-62 GG9RKFY7

FORD ESCORT: wszystkie części. Oleśnica, tel. 071/315-40-51 GG9AMCHK

FORD ESCORT, poj. 1.4, 1.6, do wersji 3- i 5-drzwiowej: silnik, skrzynia bieg., drzwi, szyby, zderzaki, zawieszenie, maska silnika. Ścinawa, powiat lubiński, tel. 0668/01-84-38 GG9R97MW

FORD ESCORT, 1800 ccm, diesel: kpl. silnik + skrzynia biegów - 900 zł. Wrocław, tel. 0698/14-41-22 GI97E9MAH

FORD ESCORT, 1800 ccm, diesel, wszystkie części z demontażu. Ząbkowice Śląskie, tel. 0695/33-49-77 GI94XJ3X3

FORD ESCORT, poj. 1.6, 1.8, 2.0: silnik, skrzynia bieg., wtryskiwacze, rozrusznik, alternator, przekł. kierownicy, szyby, amortyzatory, tarcza + docisk, sprężyny, kolumna listwowa, wspom. kierownicy, zb. paliwa, maska, klapa tylna, kierownica, przełączniki i inne. Ząbkowice Śląskie, tel. 0609/30-78-38 GG9MRJ4J

FORD ESCORT, poj. 1.6, 1.8, 2.0: silnik, skrzynia bieg., głowica, blok, tłoki, chłodnica, nagrzewnica, półosie, rozrusznik, alternator, wspom. kierownicy, maska, drzwi, klapa tylna, błotniki, komputer, wtryskiwacze, kierownica, amortyzatory i inne. Ząbkowice Śląskie, tel. 0609/30-78-38 GG9MRH3A

FORD ESCORT, 1800 ccm, diesel, różne części z demontażu. Ząbkowice Śląskie, tel. 0609/30-78-38 GI97LWEPT

FORD ESCORT, 1986/94 r., benz., poj. 1.4, 1.6: wszystkie części z demontażu. Ząbkowice Śląskie, tel. 0663/20-39-20 GI949FF9E

FORD ESCORT, 1987 r., chłodnica. Nysa, tel. 0697/64-14-14 GI04XFP4

FORD ESCORT, 1988/90 r.: różne części mech. i blacharskie, elem. wnętrza, zawieszenia, szyby, lampy, alufelgi, silniki (benz., diesel), alufelgi do starego modelu (1984-1990). Wrocław, tel. 0880/21-52-15 GI97ELK7A

FORD ESCORT, 1988/95 r., poj. 1.3, 1.6: wszystkie części z demontażu. Strzegom, powiat świdnicki, tel. 0607/70-54-92 GG9R97TH

FORD ESCORT KOMBI, 1990 r., 1400 ccm, wszystkie części. Oleszna Podgórska, powiat lwówecki, tel. 0668/30-42-88 GI97CF47L

FORD ESCORT, 1990/00 r., wszystkie części z demontażu możliwość wysyłki. Grodziec, powiat złotoryjski, tel. 0784/45-97-58 GI0C9NPJ

FORD ESCORT, 1990/93 r., 1800 ccm, diesel, wszystkie części z demontażu. Ząbkowice Śląskie, tel. 0725/79-89-13 GI94X93PR

FORD ESCORT, 1990/95 r., silniki 1.3E i 1.8D z osprzętem, skrzynie bieg., alternatory, rozruszniki, chłodnice, reflektory, lampy tylne, zderzaki, maski, drzwi, elem. zawieszenia, stacyjki, komputery, konsole, szyby i inne z demontażu. Wrocław, tel. 0787/15-75-42, 0600/56-21-45 GI0CA3RJ

FORD ESCORT, 1990/97 r., silniki, skrzynie bieg., części karoserii, wnętrze, tapicerka, fotele, szyby, airbag, sterowniki, zawieszenia. Wrocław, tel. 0880/21-52-15 GI04FW73

FORD ESCORT, 1990/99 r., maska, błotniki, zderzaki, reflektory, atrapa, klapa i lampy tylne. Wrocław, tel. 0603/66-97-27 GI97FKEC7

FORD ESCORT, 1990/99 r., maska, błotniki, zderzaki, reflektory, atrapa, klapa i lampy tylne. Wrocław, tel 0603/66-97-27 GI97FKEC7

FORD ESCORT CABRIO, 1991 r.: drzwi prawe z szybą. Byczyna, powiat kluczborski, tel. 0605/46-03-07, 077/413-51-83 GI97MRYYH

FORD ESCORT, 1991 r.: półka tylna z głośnikami i wzmacniaczem - 260 zł. Chocianów, powiat polkowicki, tel. 0666/84-28-62 GI974LWJY

FORD ESCORT CABRIO, 1991 r., 1600 ccm, benz.: silnik + skrzynia bieg., drzwi, zawieszenie. Kąty Wrocławskie, tel. 071/316-61-69, 0605/62-00-07 GI97FJ9FF

FORD ESCORT KOMBI, 1991 r., 1400 ccm, benz.: wszystkie części mechaniczne i blacharskie, zawieszenia, silnik, skrzynia bieg., elem. wnętrza i inne z demontażu. Wrocław, tel. 0880/21-52-15 GI94AM9AC

FORD ESCORT KOMBI, 1991/97 r., 1600 ccm, 16V, do wersji 3- i 5-drzwiowej: wszystkie części z demontażu. Jawor, tel. 0697/86-27-72 GG9RKH9W

● FORD ESCORT, 1991/98 r., silniki 1.3, 1.4, 1.6 8V, 1.6 16V, 1.8 D, 1.8 TD, skrzynie bieg., maski, zderzaki, reflektory, błotniki, chłodnice, drzwi, lusterka, tylne klapy, fotele, zawieszenie przednie i tylne oraz inne, od 10 zł. Dzierżoniów, tel. 0505/87-94-14, 0517/36-50-45 LI0373120

FORD ESCORT, 1991/98 r., 1.3, 1.4, 1.6, 1.8, 1.8 TD, różne części, wysyłka, możliwy montaż. Jelenia Góra, tel. 0788/71-05-55 GI97LCRHN

FORD ESCORT, 1991/98 r., 1300 ccm, benz., 1.4, 1.6, 1.8 benzyna, D, TD: różne mech. i blacharskie, szyby, reflektory, silnik kpl., blok silnika, wał, tłoki, pompa wtrysk., rozrusznik, alternator, sprzęgło, skrzynia bieg., półosie, felgi, ukł. kierowniczy, stacyjka, chłodnica, zderzaki, lusterka. Legnica, tel. 0791/23-63-18 GI97MX3NM

● FORD ESCORT, 1991/98 r., silniki 1.3, 1.4, 1.6 8V, 1.6 16V, 1.8 D, 1.8 TD, skrzynie bieg. bieg., maski, zderzaki, reflektory, błotniki, chłodnice, drzwi, lusterka, tylne klapy, fotele, zawieszenie przednie i tylne oraz inne, od 10 zł. Strzegom, powiat świdnicki, tel. 0508/76-63-25, 0508/95-87-37 LI0370110

FORD ESCORT, 1992 r., 1300 ccm: wszystkie części z demontażu. Godzieszów, powiat bolesławiecki, tel 0889/84-23-50 GG9RKH9F

FORD ESCORT, 1992 r., 1.4 E, 1.6 16V, 1.8 D: wszystkie części z demontażu. Grodków, powiat brzeski, tel. 0668/16-35-13, 0889/32-79-67 GI0C9RAE

FORD ESCORT hatchback, 1992 r., 1800 ccm, D, silnik, skrzynia bieg., półosie, maska silnika, zderzaki, drzwi, klapa tylna z szybą, felgi stalowe z oponami i inne części. Legnica, tel. 0665/72-64-63 GI0C3M4Y

FORD ESCORT, 1992 r., 1800 ccm, diesel: wszystkie części z demontażu. Lubań, tel. 0668/17-17-28 GI97JE74N

FORD ESCORT, 1992 r.: wszystkie części z demontażu. Roztoka, powiat świdnicki, tel. 0663/37-49-30 GI9XRNH9

FORD ESCORT, 1992 r., 1400 ccm, benz., różne części z demontażu. Sobótka, powiat wrocławski, tel. 0793/58-86-32 GI04P4KF

FORD ESCORT CABRIO, 1992 r., 1800 ccm, 16V: silnik, skrzynia bieg., zawieszenia, lampy, elem. blacharki, elem. plastikowe, szyby, lampy, elem wnętrza. Sulechów, powiat zielonogórski, tel. 0609/56-63-39, 0692/47-46-79 GI94X3YWJ

FORD ESCORT, 1992 r., maska, błotniki, wzmocnienie, kierunkowskazy, zderzaki (przedni i tylny), klapa tylna z szybą. Wilków Wielki, powiat dzierżoniowski, tel. 0609/12-02-02 GG9HAJ4E

FORD ESCORT HATCHBACK, 1992 r., drzwi prawe i lewe, 4 sztuki. Wilków Wielki, powiat dzierżoniowski, tel. 0609/12-02-02 GG9HAJ4C

FORD ESCORT, 1992 r., silnik, maska silnika, skrzynia bieg., zawieszenie, inne. Wojcieszów, powiat złotoryjski, tel. 0601/96-06-14 GI9W4L4H

FORD ESCORT, 1992 r., poj. 1.4, 1.6: silnik, skrzynia bieg., głowica, elem. blacharki, szyby, lusterka, fotele, lampy. Ząbkowice Śląskie, tel. 0609/30-78-38 GI97H47PN

FORD ESCORT, 1992 r., 1400 ccm, 5-drzwiowy: wszystkie części z demontażu. Złotoryja, tel 0600/48-24-23 GG9R97RE

FORD ESCORT, 1992/94 r., 16V, poj. 1.6, 1.8: wszystkie części z demontażu. Bolesławiec, tel. 0692/24-20-71 GI977AJXT

FORD ESCORT, 1992/95 r.: zderzak tylny - 100 zł. Tel. 071/383-45-05, 0793/22-50-17 GI97EFCFN

FORD ESCORT 1992/95 r., 1300 ccm, benz.: silnik, komputer, skrzynia bieg. (5), półosie, klapa tylna i inne. Bolesławiec, tel. 0602/23-29-81, 075/734-70-77 GG9TJ477

FORD ESCORT, 1992/95 r., poj. 1.4, 1.6: wszystkie części z demontażu. Jawor, tel. 0697/86-27-72 GI94PJN9T

FORD ESCORT, 1993 r., 1600 ccm, benz.: wszystkie części z demontażu. Chojnów, powiat legnicki, tel. 0726/22-97-15 GI977C4PH

FORD ESCORT KOMBI, 1993 r., 1600 ccm, benz., 16V: silnik, osprzęt silnika, skrzynia bieg., półosie, zawieszenie, drzwi, maska przednia, klapa tylna, szyby, lusterka, zderzaki i inne. Kondratów, powiat jaworski, tel. 0518/74-22-10 GG9R97R3

FORD ESCORT KOMBI, 1993 r., skrzynia bieg., elem. blacharki, szyby, lusterka, inne. Legnica, tel 0601/58-58-99 GI0C73TT

FORD ESCORT, 1993 r., 1600 ccm, benz., 16V: wszystkie części z demontażu. Lwówek Śląski, tel. 0668/30-42-88 GI94RTYH9

FORD ESCORT, 1993 r.: różne części z demontażu. Maniów, powiat wrocławski, tel. 0695/44-83-13, 0724/48-66-37 GI97LPFJA

FORD ESCORT, 1993 r., 1800 ccm, diesel, silnik, skrzynia bieg. (5) i inne z demontażu. Opole, tel. 0698/30-76-80 GI94JXYPK

FORD ESCORT KOMBI, 1993 r., zderzak tylny. Paczków, powiat nyski, tel. 0511/71-50-90 GI97NMFM9

FORD ESCORT KOMBI, 1993 r., 1800 ccm, diesel, wszystkie części z demontażu. Świebodzice, powiat świdnicki, tel. 0665/51-39-32 GI09JCCR

FORD ESCORT KOMBI, 1993 r., amortyzatory, drzwi, klapa tylna, kolumny McPhersona, kolumna kier., lampy tylne, lusterka, pompa wodna, rozrusznik, silnik, skrzynia bieg., sprzęgło, szyby, ukł. wydech., wahacze, zawieszenie, zderzaki. Wrocław, tel. 0791/73-84-18 II0AE3F4

FORD ESCORT, 1993/94 r., 1600 ccm, benz., 16V: zderzak tylny - 70 zł, drzwi tylne - 65 zł, szyby boczne, pompa wspom. kierownicy - 70 zł, siłowniki klapy tylnej - 35 zł, silnik - 450 zł, stacyjka - 60 zł, przegub - 45 zł, rozrusznik - 80 zł, silniczek krokowy - 70 zł, węże gumowe. Jaworzyna Śląska, powiat świdnicki, tel. 0504/44-43-89 GI97MJ4A3

FORD ESCORT, 1993/94 r., 1600 ccm, 16V: wszystkie części mechaniczne i blacharskie, silnik, zawieszenia, wnętrze Wrocław, tel. 0880/21-52-15 GI9PRXKM

FORD ESCORT, 1993/95 r., progi. Jaworzyna Śląska, powiat świdnicki, tel. 0504/44-43-89 GI0ACYXK

FORD ESCORT, 1994 r., 1400 ccm, kat.: skrzynia bieg. (5). Bystrzyca Kłodzka, tel. 0511/16-53-84, 074/813-61-31 GG974NM44

FORD ESCORT KOMBI, 1994 r., 1.4 E, 1.6 16V, 1.8 D: wszystkie części z demontażu. Grodków, powiat brzeski, tel. 0668/16-35-13, 0889/32-79-67 GI0C9RAM

FORD ESCORT, 1994 r.: skrzynia bieg., elem. blacharki i zawieszenia. Kamienna Góra, tel. 0665/89-97-62 GG9PL-HYY

FORD ESCORT, 1994 r., 1800 ccm, diesel, wszystkie części z demontażu. Kluczbork, tel. 0785/92-74-68 GI97KMYF7

FORD ESCORT KOMBI, 1994 r., 1.6 16V, 1.8 D, różne części. Kłodzko, tel. 074/868-45-51, 0603/74-62-58 GI0H7FX

FORD ESCORT, 1994 r., 1600 ccm, benz., 16V, wszystkie części z demontażu. Wałbrzych, tel. 0663/46-05-42 GI97KN44F

FORD ESCORT, 1994 r., 1800 ccm, diesel, silnik + skrzynia bieg., szyby, drzwi, alternator, zderzaki, klapa tylna, inne. Ząbkowice Śląskie, tel. 0609/30-78-38 GI04FNFT

FORD ESCORT, 1994/00 r.: wszystkie części z demontażu możliwość wysyłki. Raciborowice Górne, powiat bolesławiecki, tel. 0514/65-48-45 GG9RWXFN

FORD ESCORT, 1994/98 r., 1600 ccm, 16V, 90 KM, silnik z nowym rozrządem, stan idealny - 1.150 zł, wszystkie części blacharskie i mechaniczne, wyposażenie wnętrza z demontażu - od 10 zł. Oława, tel. 0698/39-90-04 GI0C7339

FORD ESCORT hatchback, 1995 r., 100 tys. km, 1600 ccm, benz., 16V, silnik, gwarancja, różne części mech. i blacharskie, szyby, nowe i używane, rozruszniki, alternatory - 650 zł. Gryfów Śląski, powiat lwówecki, tel. 0728/19-10-28, 075/781-37-04 GI0AMF9H

FORD ESCORT, 1996 r., 1800 ccm, turbo D: skrzynia bieg. (5) - 250 zł. Jawor, tel. 0663/47-37-57 GI97LXJ4H

FORD ESCORT hatchback, 1996 r.: szyba tylna podgrzew. - 50 zł. Oława, tel 0794/78-62-50, 0782/44-53-30 GI97LTFJT

FORD ESCORT, 1996 r., 1800 ccm, turbo D, różne części. Opole, tel. 0608/22-93-38 GI97PCEP7

FORD ESCORT KOMBI, 1996 r., 180 tys. km, 1800 ccm, 16V, benzyna, srebrny, silnik, skrzynia bieg., hak, lampy, szyby, drzwi, airbagi, fotele, koła, inst. elektr., zawieszenia, ćwiartki nadwozia, relingi dach., szyberdach i inne Polanica-Zdrój, powiat kłodzki, tel. 0887/10-47-01, 0887/08-35-31 GG9JPJNH

FORD ESCORT KOMBI, 1996 r., 1600 ccm, benz.: wszystkie części z rozbiórki, możl. wysyłki. Prusice, powiat trzebnicki. tel. 0601/79-29-77, 0602/31-83-51 GI07TH7J

FORD ESCORT, 1996/97 r., 1.6 16V, 1.8 TD: części z demontażu Wrocław, tel. 0604/63-62-41, 0514/26-62-41 GI9TMLXT

FORD ESCORT HATCHBACK, KOMBI, SEDAN, 1996/99 r., 163 tys. km, 1800 ccm, TDI, TD: silnik, skrzynie bieg., lampy, maski, drzwi, koła, szyby, fotele, zawieszenia, karoseria, zderzaki, klimat., chłodnice, wspom. kierownicy, liczniki, półosie, rozrusznik, alufelgi 15", inne. Wrocław. tel. 0668/16-50-70, 0507/22-53-67 GI09FAYR

FORD ESCORT, 1997 r., 1.6 16V Zetec, niebieski met., 1.8 16V, 5-drzw.: wszystkie części z demontażu, drzwi, zawieszenia, szyby, fotele, ABS, hak, chłodnice, lampy, klapa, skrzynie bieg., sprow. z Niemiec, gwarancja rozruchowa, możl. wysyłki Jawor, tel. 0791/27-72-08 GI0A9EK3

FORD ESCORT KOMBI, 1997 r., 1600 ccm, Zetec: wszystkie części z demontażu. Legnica, tel. 0603/16-12-11 GI97E4CMW

FORD ESCORT KOMBI, 1997 r., klapa tylna. Opole, tel. 0693/78-72-91 GI0C4JR4

FORD ESCORT, 1997 r., 1800 ccm, turbo D: różne części mech. i blacharskie Prochowice, powiat legnicki, tel. 0667/63-13-03, 0783/47-39-30 GG9RKH33

FORD ESCORT SEDAN, 1997 r., 1300 ccm, zielony, do wersji 4-drzwiowej: skrzynia bieg., błotnik prawy, lampy tylne, klapa tylna, maska silnika, zawieszenie, drzwi, inne. Świerzawa, powiat złotoryjski, tel. 0665/58-84-60 GI943CE74

FORD ESCORT KOMBI, 1997 r., 1600 ccm, 16V, wszystkie części z demontażu. Świerzawa, powiat złotoryjski, tel. 0601/24-72-60 GI9YTCRM

FORD ESCORT, 1997 r.: silniki, skrzynia biegów, maska silnika, szyby, inne. Wojcieszów, powiat złotoryjski, tel 0601/96-06-14 GG9RKFYY

FORD ESCORT, 1997 r., różne części. Wrocław, tel. 0510/15-58-50 GI0C9YEW

FORD ESCORT, 1997 r., 1800 ccm, diesel, chłodnice, półka tylna, maski Wrocław, tel. 0515/08-60-90 GG94H4YF4

FOTO FORD ESCORT KOMBI, HATCHBACK, 1997/99 r., 5- i 3-drzw.: silniki 1.8 TD, 1.8 D, 1.6 16V, 1.4, 1.3, skrzynie bieg., turbiny, pompy wtrysku, głowice, półosie alternatory, rozruszniki, przekładnie kier., zawieszenia, maski, błotniki, drzwi, klapy tylne, przełączniki świateł, ABS, wszystkie części możl. wysyłki. Świebodzice, powiat świdnicki, tel. 0509/10-76-58 ak69@onet.eu II0C4MLN

FORD ESCORT KOMBI, 1998 r., różne części z rozbiórki. Kłodzko, tel. 0606/64-15-58 GG9AH9NH

FORD ESCORT, 1998 r., 1800 ccm, diesel, pompa wtrysk., kompletna - 320 zł. Oława, tel. 0794/63-43-77 GI07THNF

FORD ESCORT, 1998 r.: drzwi, klapa tylna, kokpit, szyberdach, zawieszenie tylne, airbag, licznik, ukł. wydechowy, kierownica. Paczków, powiat nyski, tel. 0511/71-50-90 GI97NMFJP

FORD ESCORT KOMBI, 1998 r., lampy tylne. Wrocław. tel. 0515/08-60-90 GI94HELPC

FORD ESCORT Ghia, 1999 r.: tapicerka, amortyzatory, reflektory, zderzaki, grill, inne. Bolesławiec, tel. 0791/23-92-64 GI94AM7XK

FORD ESCORT, FIESTA, 1100, 1300, 1400, 1600, 1800, benz., 1600, 1800 diesel: elem. blacharki, oświetlenie, skrzynie bieg., części mechaniczne, zderzaki. Prusice, powiat trzebnicki, tel. 071/312-54-64 GG9C3CWK

FORD ESCORT, FIESTA, 1990/95 r., 1100 ccm, 1800 16V, silnik, skrzynie bieg., osprzęt silnika, elem. blacharki, zderzaki, zawieszenia, inne, z demontażu. Świerzawa, powiat złotoryjski, tel. 0601/24-72-60 GI9XEJTK

FORD ESCORT, FIESTA, MONDEO TRANSIT, 1990/06 r.: elementy blacharki, zawieszenia, tapicerki, silniki, skrzynia bieg., elem. elektryczne i elektroniczne oraz inne z rozbiórki. e-mail: dziki@onet.pl. Lubań, tel. 0507/14-53-91, 0512/17-68-16, 075/724-13-04 dziki@onet.pl GI073X49

FORD ESCORT, FIESTA, MONDEO, SCORPIO, SIERRA, 1100 ccm, 1300 ccm, 1400 ccm, 1600 ccm, 1800 ccm, 16V, 2000 ccm, 1800 ccm, turbo D: wszystkie części z rozbiórki. silniki, skrzynie bieg., elem. nadwozia, elem. blacharki, elem. wnętrza i inne z demontażu. Opole, tel. 0607/50-74-07 GI9JAWRX

FORD ESCORT, FIESTA, ORION, 1600 ccm, diesel, silnik, stan bdb - 800 zł. Nysa, tel. 077/433-31-41, 0606/96-58-52 GI093PFP

FORD ESCORT, MONDEO: wszystkie części z demontażu. Ciepłowody, powiat ząbkowicki, tel. 0500/22-93-43 GG9RKFWM

FORD ESCORT, MONDEO: silniczki krokowe, kolektory ssące, przepływomierze. Milicz, tel. 0504/34-87-62 GI94PERK7

FORD ESCORT, MONDEO: katalizatory. Ząbkowice Śląskie, tel. 0885/39-33-55 GG9P4WLK

FORD ESCORT, MONDEO, 1998 r., 1800 ccm, turbo D: skrzynie bieg. - 600 zł/szt. Bielany Wrocławskie, tel. 0512/60-66-79 GG9RKFWN

FORD ESCORT, ORION, 1987/99 r., 1.3, 1.4 i 1.6 E, 1.8E 16V, 1.6 D: silniki, wszystkie części blacharskie i mechaniczne z demontażu. Wrocław, tel. 0880/21-52-15 GI97K99RP

FORD ESCORT, ORION, 1988/93 r., 1800 ccm, D, TD, elem. zawieszeń, części silnika, lampy tylne. Wałbrzych, tel. 0691/59-93-80, 0697/91-52-21 GI97779RW

FORD ESCORT, ORION, 1989/92 r., 1.4, 1.6 16V, 1.8 16V, diesel: silniki, skrzynie bieg., części blacharskie i mechaniczne, zawieszenia, oświetlenie. Sulechów, powiat zielonogórski, tel. 0609/56-63-39 GI94X3YWL

FORD ESCORT, SCORPIO, SIERRA, 1987/96 r., 1.6 16V, 2.0 DOHC, OHC, 1.8 D: silniki (także na części), skrzynie bieg., mosty tylne, alternatory, rozruszniki, pompy wspom. kierownicy, półosie, zawieszenia, drzwi, maski, lampy, szyby, zderzaki, elem. wnętrza i inne z demontażu. Ostrów Wielkopolski, tel. 0509/05-91-47 GI09RYPM

FORD FESTIVA, 1995 r., 1000 ccm, benz.: chłodnica, pompa hamulcowa, serwo, drzwi i inne z demontażu. Wrocław, tel. 0880/21-52-15 GI94PXTRR

FORD FIESTA, reflektor - 200 zł. Tel. 0695/33-94-82 GI0C9H94

FORD FIESTA: maski silnika, błotniki, wzmocnienia, belki, zawieszenia, reflektory, drzwi i inne. Tel. 0608/40-58-27 GG9CH9P9

FORD FIESTA: wszystkie części z demontażu. Brzeg Dolny, powiat wołowski, tel. 0722/19-10-52 GI97LXFNJ

FORD FIESTA, wszystkie części z demontażu możliwość wysyłki. Grodziec, powiat złotoryjski, tel. 0784/45-97-58 GI0C9NR3

FORD FIESTA: różne części z demontażu aut sprow. z Zachodu. Lipiny, tel. 068/388-60-01, 0511/94-45-55, 0500/63-05-03 GI94HJFYX

FORD FIESTA, 1100 ccm: różne części. Mąkoszyce, powiat brzeski, tel. 0605/73-09-03 GG9CH9P4

FORD FIESTA, 1250 ccm, 16V: głowica, rozruszniki, kolektor ssący, silniczki krokowe, przepływomierze i inne. Milicz, tel. 0504/34-87-62 GG9XMFTM

FORD FIESTA: oblachowanie, zawieszenia, lampy, silnik, skrzynia bieg. i inne. Oleśnica. tel. 071/315-42-43 GG9CE9PT

FORD FIESTA, wszystkie części z demontażu. Owczary, powiat oławski, tel. 0669/39-82-76 GI97LHC3L

FORD FIESTA, 1800 ccm, diesel, rozrusznik - 220 zł Wińsko, powiat wołowski, tel. 0889/11-67-78 GI97LTYXX

FORD FIESTA, 1100 ccm, różne części z demontażu. Ząbkowice Śląskie, tel. 0725/79-89-13 GI94APMXK

FORD FIESTA, poj. 1.1, 1.3, 1.8, do wersji 3- i 5-drzwiowej wszystkie części z demontażu. Ząbkowice Śląskie, tel. 0663/20-39-20 GI97MHPTA

FORD FIESTA, poj. 1.6, 1.8: silnik, skrzynia bieg., głowica, blok, tłoki, rozrusznik, alternator, koła, zb. paliwa, półosie, moduł zapł., wtrysk, tarcza + docisk sprzęgła, maska, drzwi, klapa tylna, zderzak, wtryskiwacze, chłodnica, inne. Ząbkowice Śląskie, tel. 0609/30-78-38 GG9LH3JY

FORD FIESTA, 1400 ccm, pełny wtrysk, silnik - 800 zł, skrzynia bieg. - 200 zł. Zgorzelec, tel. 0603/45-93-47 GI0ACYNL

FORD FIESTA, 1980 r., 1100 ccm, benzyna: głowica kompletna uzbrojona, kolektor ssący. Kłodzko, tel. 0512/95-56-49 GI97AKCHH

FORD FIESTA, 1984/88 r., 1600 ccm, diesel, silnik kpl., wymieniony rozrząd - 700 zł. Złotoryja, tel. 0600/48-24-23 GI09JJML

FORD FIESTA, 1985 r.: błotnik lewy, nowy. Nysa, tel. 0697/64-14-14 GG9TX974

FORD FIESTA, 1987 r., 1300 ccm: różne części. Kłodzko, tel. 074/868-45-51, 0603/74-62-58 GI9RHCTC

FORD FIESTA, 1989/01 r., maska, błotniki, zderzak, atrapa, wzmocnienie przednie, progi, reflektory, kierunkowskazy, lampy tylne. Wrocław, tel. 0603/66-97-27 GI97FKECF

FORD FIESTA, 1989/01 r., maska, błotniki, zderzak, atrapa, wzmocnienie przednie, progi, reflektory, kierunkowskazy, lampy tylne. Wrocław, tel. 0603/66-97-27 GI97FKECF

FORD FIESTA, 1989/92 r., 1100 ccm, benz., srebrny, silnik po remoncie - 250 zł lub z osprzętem - 350 zł, skrzynia bieg. - 200 zł, półosie - 80 zł, elem. blacharki, części mechaniczne, inst. elektr., z demontażu. Przemków, powiat polkowicki, tel. 0604/86-04-86, 0501/40-32-41 GI0MNHW

FORD FIESTA, 1989/94 r., 1.6 D, 1.8 D, 1.1, 1.3: silniki, skrzynie bieg., części blacharskie i mechaniczne, zawieszenia. Sulechów, powiat zielonogórski, tel. 0609/56-63-39, 0692/47-46-79 GI94X3YWK

FORD FIESTA, 1989/96 r., 1100 ccm: wszystkie części z demontażu. Bolesławiec, tel. 0791/23-92-64 GI94EHL99

FORD FIESTA, 1989/96 r.: różne części mech. i blacharskie. Mirsk, powiat lwówecki, tel. 0691/41-15-04 GG9R97LR

FORD FIESTA, 1989/98 r. i 1991-99: różne części z demontażu. Wrocław, tel 0697/30-77-69

● FORD FIESTA, 1989/99 r., silniki 1.3, 1.4, 1.6, 1.8 D, skrzynie bieg., maski, lampy, błotniki, zderzaki, drzwi, zawieszenie przednie i tylne, elektryka oraz inne, od 10 zł. Dzierżoniów, tel. 0505/87-94-14, 0517/36-50-45 LI0373080

● FORD FIESTA, 1989/99 r., silniki 1.3, 1.4, 1.6, 1.8 D, skrzynie bieg., maski, lampy, błotniki, zderzaki, drzwi, zawieszenie przednie i tylne, inst. elektr. i inne, od 10 zł Strzegom, powiat świdnicki, tel. 0508/76-63-25, 0508/95-87-37 LI0370180

FORD FIESTA, 1990 r., 1100 ccm, wszystkie części blacharskie i mechaniczne z demontażu Wrocław, tel. 0880/21-52-15 GI0C3XAX

FORD FIESTA, 1990 r., 1100 ccm, benz.: różne części z demontażu. Ząbkowice Śląskie, tel. 0609/30-78-38 GG9MRJ3H

FORD FIESTA, 1990/00 r.: wszystkie części z demontażu możliwość wysyłki. Raciborowice Górne, powiat bolesławiecki, tel. 0514/65-48-45 GG9RWXAR

FORD FIESTA, 1990/95 r., 1.1 E, 1.3 E, 1.8 D: silnik, skrzynie biegów, lampy, zderzaki, zawieszenie, elem. blacharskie, koła, alternator, rozrusznik, części silników, głowice, szyby i inne. Radwanice, powiat wrocławski, tel. 071/311-73-43 GI9TMN7M

FORD FIESTA, 1991 r., 1100 ccm, benz.: wszystkie części z demontażu. Bolesławiec, tel. 0692/24-20-71 GI977AK3M

FORD FIESTA, 1991 r., 1300 ccm, zderzaki, lampy tylne, szyby, reflektor lewy, alternator, koła, komputer, sonda, nagrzewnica. Oleśnica, tel. 0697/23-52-63 GI0C3LYR

FORD FIESTA, 1991 r., 1100 ccm, benz., do wersji 3-drzwiowej: różne części z demontażu. Szprotawa, powiat żagański, tel. 0889/44-03-15 GI97N4YNJ

FORD FIESTA, 1991 r.: wszystkie części z demontażu. Wojcieszów, powiat złotoryjski, tel. 0601/96-06-14 GI9TMWHL

FORD FIESTA, 1991 r., 1800 ccm, diesel: drzwi prawe przednie - 100 zł, klapa tylna z szybą i silniczkiem wycieraczek - 130 zł, przekł. kierownicy - 120 zł, maska silnika - 100 zł, serwo - 40 zł, licznik - 70 zł. Zawonia, powiat trzebnicki, tel. 0721/22-84-87 GI97NMHAX

FORD FIESTA, 1991/95 r., 1100 ccm: różne części z demontażu. Ząbkowice Śląskie, tel 0885/39-33-55 GI94CXCJX

FORD FIESTA, 1992 r.: różne części mech. i blacharskie. Głogów, tel. 0784/18-82-61 GI97H93FJ

FORD FIESTA, 1992 r., 1400 ccm, benz.: wszystkie części z demontażu. Głogów, tel. 0604/47-72-21 GI97KRA7N

FORD FIESTA, 1992 r., 1100 ccm, benz.: skrzynia bieg., silnik, elem. zawieszenia i blacharki. Kamienna Góra, tel. 0665/89-97-62 GG9PLHMH

FORD FIESTA, 1992 r., 1800 ccm, diesel, biały, 5-drzwiowy: wszystkie części z demontażu. Rawicz, tel. 0512/47-27-09 GI97CLARK

FORD FIESTA, 1992 r., 1400 ccm, benz.: wszystkie części z demontażu. Strzelin, tel 0602/53-96-63 GI97LW7LK

FORD FIESTA, 1992 r., 1800 ccm, diesel, 5-drzwiowy: wszystkie części. Świebodzice, powiat świdnicki, tel. 0665/51-39-32 GI97MRYJX

FORD FIESTA, 1992 r., drzwi prawe i lewe. Wilków Wielki, powiat dzierżoniowski, tel. 0609/12-02-02 GG9HAHTJ

FORD FIESTA, 1992 r., 1400 ccm, benz., do wersji 5-drzwiowej, silnik i inne. Wrocław, tel. 0692/64-34-79 GI0AMCRY

FORD FIESTA, 1993 r., 1300 ccm: różne części. Kłodzko, tel. 074/868-45-51, 0603/74-62-58 GI9YAXH9

FORD FIESTA, 1993 r., 1300 ccm, benz., silnik, skrzynia bieg., drzwi, szyby, zderzaki, zawieszenia, rozrusznik, alternator, amortyzatory, inne. Lubin, tel. 0668/01-84-38 GI94W9M7P

FORD FIESTA, 1993 r., 1100 ccm, benz.: wszystkie części z demontażu. Lwówek Śląski, tel. 0668/30-42-88 GI94RTYHF

FORD FIESTA, 1993 r., 1100 ccm, benz.: różne części z demontażu. Siedliska, powiat legnicki, tel. 0784/35-04-44 GI97CRHWX

FORD FIESTA, 1993 r., 1600 ccm, diesel, wszystkie części z demontażu. Szprotawa, powiat żagański, tel. 068/376-41-76, 0503/05-13-55 GI94TMWY4

FORD FIESTA, 1994 r., 120 tys. km, 1300 ccm, niebieski, maska, drzwi, błotniki, reflektory. Chojnów, powiat legnicki, tel. 0513/70-94-71 GI97KN4PH

FORD FIESTA, 1994 r., 1800 ccm, diesel: wszystkie części z demontażu. Jawor, tel. 0697/86-27-72 GG9RKFRE

FORD FIESTA, 1994 r., 1400 ccm, benz., skrzynia bieg - 100 zł. Lubiąż, powiat wołowski, tel. 0605/66-75-98 GI0C49MC

FORD FIESTA, 1994 r., 1800 ccm, diesel, 3-drzwiowy: wszystkie części z demontażu, felgi stalowe i alum., 5-ramienne, 13 i 14". Złotoryja, tel. 0600/48-24-23 GI97FPEFY

FORD FIESTA, 1995 r., 1100 ccm, benz., silnik, skrzynia bieg., drzwi, klapa tylna, inne. Bolesławiec, tel. 0791/23-92-64 GI94AM7XJ

FORD FIESTA, 1995/00 r., różne części. Gryfów Śląski, powiat lwówecki, tel. 0728/19-10-28, 075/781-37-04 GI0AMFA7

FORD FIESTA, 1996/00 r., zderzaki (przedni i tylny). Niemcza, powiat dzierżoniowski, tel. 0885/83-88-38 GG9C9MEC

FORD FIESTA, 1996/99 r., szyba tylna - 60 zł. Jaworzyna Śląska, powiat świdnicki, tel. 0504/44-43-89 GI0C9YAR

FORD FIESTA, 1996/99 r.: zderzak. Wrocław, tel. 0666/70-76-06 GG9A4CTK

FORD FIESTA, 1997 r., niebieski, 3-drzwiowy: różne części mech. i blach. Tel. 0502/86-06-57 GI09JJMK

FORD FIESTA, 1997 r., 1250 ccm, 16V, silnik - 800 zł Bielany Wrocławskie, tel. 0512/60-66-79 GI04THY7

FORD FIESTA, 1997 r., 1250 ccm, 16V: różne części z demontażu. Lubin, tel. 0660/49-37-62 GG9RKFPJ

FORD FIESTA, 1997 r., 1300 ccm: silnik, skrzynia bieg. i inne. Trzebnica, tel. 0502/86-06-57 GI0ARLNA

FORD FIESTA, 1997 r.: skrzynia bieg., silnik, szyby, drzwi, maska silnika, zawieszenie, inne. Wojcieszów, powiat złotoryjski, tel. 0601/96-06-14 GG9RKFPF

FORD FOCUS: amortyzatory, drzwi, szyby, wahacze, silniki, skrzynie biegów, maski, lampy, osprzęt silników, komputery, rozruszniki, alternatory, sprężyny, ukł. hamulcowy, chłodnice, koła, opony, fotele i inne wysyłka na cały kraj Wałbrzych, tel. 0600/23-70-25, 074/846-49-57 www.darwod.autogielda.pl KI0634209

FORD FOCUS HATCHBACK, lampy tylne. Wilków Wielki, powiat dzierżoniowski, tel. 0609/12-02-02 GG9HAHMN

FORD FOCUS: skrzynia bieg. manualna i automat oraz części do skrzyni bieg. Wrocław, tel. 0781/05-42-97 GI943A7LH

FORD FOCUS, maska, błotniki, zderzaki, reflektory, atrapa, klapa i lampy tylne. Wrocław, tel. 0603/66-97-27 GI97FKECH

FORD FOCUS, maska, błotniki, zderzaki, reflektory, atrapa, klapa i lampy tylne. Wrocław, tel. 0603/66-97-27 GI97FKECH

● FORD FOCUS, 1993/03 r.: 1.4 16V, 1.6 16V, 1.8 16V, 2.0 16V, 1.8 TDDI i TDCI, skrzynie bieg., wentylatory, drzwi, lust., airbag, fotele, zawieszenie - przód i tył, ćwiartki nadwozia i inne, pompy wtrysk. do modelu kombi, hatchback i sedan, od 10 zł. Dzierżoniów, tel. 0505/87-94-14, 0517/36-50-45 LI0372730

FORD FOCUS, 1997 r., drzwi, lusterka, lampy tylne, półka tylna, klapa tylna. Wrocław, tel. 0515/08-60-90 GG94H4YEY

● FORD FOCUS, 1998/03 r., 1.4 16V, 1.6 16V 1.8 16V, 2.0 16V, 1.8 TDDi, 1.8 TDCi, skrzynie bieg., wentylator, drzwi, lusterka, poduszki pow., fotele, zawieszenie przednie i tylne, ćwiartki nadwozia i inne, pompy wtrysk. do modelu kombi, hatchback i sedan, od 10 zł. Strzegom, powiat świdnicki, tel. 0508/76-63-25, 0508/95-87-37 LI0370530

FORD FOCUS, 1998/04 r., 1600 ccm: silnik, skrzynia bieg., drzwi, klapa tylna, błotniki, zderzaki, reflektory, alternator, rozrusznik, licznik, konsola, alufelgi, szyba przednia inne. Bolesławiec, tel. 0662/48-83-64 GG9RWX73

FORD FOCUS, 1998/04 r., 1400 ccm, benz., 3-drzwiowy: silnik, skrzynia bieg., półosie, wahacze, amortyzatory, belka tylna, klapa tylna, zderzaki, drzwi, maska, pas przedni, podłużnice, błotniki, airbagi, napinacze i inne. Bolesławiec, tel. 0792/33-46-44 GI97JPNJ7

FORD FOCUS, 1998/05 r., benz., turbo D: silniki, zawieszenia, lampy, błotniki, zderzaki, maska, klapa tylna, konsola, elem. plast., elem. blacharki, drzwi. Wrocław, tel. 0889/93-95-94 GG9J3NJ3

FORD FOCUS, 1998/05 r., 1.6, 1.8 TDdi: silniki, skrzynie biegów, turbiny, półosie, pompy wtryskowe, pompy wspomagania kier., alternatory, rozruszniki, kompresory klimat., zawieszenia, maski, błotniki, zderzaki, drzwi, szyby, poduszki pow., elem. cięte, elem. wnętrza, chłodnice. Wrocław, tel. 0517/03-90-12, 0505/00-42-97 www.automonet.autogielda.pl automonet@interia.pl KI0371539

FORD FOCUS, 1998/07 r., wtryskiwacze, koła 2-masowe, halogeny, reflektory, rozrusznik, alternator, sprzęgło, łożyska, pompy, lampy, zderzaki i inne. Opole, tel. 0600/70-32-25 KI3182889

FORD FOCUS, 1998/07 r., poj 1.4, 1.6, 1.8 E, 1.6, 1.8 TD: silnik, skrzynia bieg., części silników, zawieszenie, elem. blacharskie i elektryczne, koła, lampy, zderzaki i inne. Radwanice, powiat wrocławski, tel. 071/311-73-43 GI9TMN7L

FORD FOCUS, 1999 r., 1.4-2.0 16V: silniki - 1 400 zł/szt. Bielany Wrocławskie, tel. 0512/60-66-79 GI97CLKMW

FORD FOCUS, 1999 r., poj. 1.8, 2.0: wszystkie części z demontażu. Głogów, tel. 0888/88-20-99, 076/831-17-63 GI04CKJX

FORD FOCUS KOMBI, 1999 r.: klapa tylna bez szyby. Niemcza, powiat dzierżoniowski, tel. 0885/83-88-38 GG9C9MA7

FORD FIESTA, ESCORT, MONDEO części używane, możliwość wysyłki, Nowa Sól, tel. 068/356-42-42, kom. 0507/123-405, użytkownik Allegro: AndrzejSz123 OR072845

FORD FIESTA, 1997 r., zderzak, reflektory, klapa tylna, półka tylna, drzwi, maska. Wrocław, tel. 0515/08-60-90 GI94HELRM

FORD FIESTA, 1999/00 r., 1250 ccm, 16V, benz., srebrny met., 4-drzwiowy, wszystkie części z demontażu, maska, błotniki, lampy, zderzaki, klapa tylna, silniki, zawieszenia, skrzynia bieg., wyposażenie wnętrza, airbagi, chłodnice wody i klimat., elem. karoserii, szyby, alufelgi. Niemcza, powiat dzierżoniowski, tel. 0609/12-02-02 GI97P44MR

FORD FIESTA, 1999/01 r., reflektory, zderzak przedni i inne. Bolesławiec. tel. 0791/23-92-64 GI97KW7HM

FORD FIESTA, 1999/03 r., zderzak tylny - 100 zł. Środa Śląska, tel. 0783/65-04-77 GI97RERFF

FORD FIESTA, 2001/06 r., 1400 ccm, TDCI, 1250 benz.: silniki, wtryskiwacze, zawieszenie, karoseria, airbagi, elem. plast., drzwi, chłodnica, maska, błotniki, lampy, skrzynia bieg. Wrocław, tel. 0889/93-95-94 GG9J3NK3

FORD FIESTA, 2002/07 r., TDCi: skrzynia bieg., belka zderzaka, zderzaki, pas przedni, chłodnica klimatyzacji, reflektory, grill, inne. Bolesławiec, tel. 0792/33-46-44 GG9RKFN9

FORD FIESTA 2003 r., 1400 ccm, TDCi, 5-drzwiowy: używane, silnik, skrzynia bieg., półosie, chłodnice, pompy, wspom. kierownicy, ABS, drzwi, maska, błotniki, dach, lampy, przekładnia kier., zawieszenie przedni i tylne, klapa tylna, zderzaki, elem. cięte, szyby i inne. Wrocław, tel. 0505/00-42-97, 0517/03-90-12 www.automonet.autogielda.pl automonet@interia.pl KI2768879

FORD FIESTA, 2005 r., 1400 ccm, DTC, grill, zderzaki, drzwi, licznik, kierownica, lampy tylne, pompa ABS, zbiomiczki, silniczek wycieraczek, oś tylna, półosie, przełączniki kierunkowskazów, lusterka, klapa tylna. Korfantów, powiat nyski, tel. 0694/89-83-40 GI974TJK4

FORD FIESTA, 2005 r.: kpl. airbagów z deską rozdz. Wołów, tel. 0692/40-61-93 GI97H9EYH

FORD FIESTA, 2006 r., zderzak tylny. Wilków Wielki, powiat dzierżoniowski, tel. 0609/12-02-02 GG9HAHNX

FORD FIESTA, 2009 r.: zderzak tylny. Bolesławiec, tel. 0791/23-92-64 GI94LT4CM

FORD FIESTA, 2009 r.: klapa tylna kpl., lampy tylne (nowy model). Oława, tel. 0604/85-40-04 GI07CCAY

FORD FIESTA, ESCORT, 1992 r., 1.1, 1.3, 1.4, 1.6, skrzynie bieg., zawieszenie przednie i tylne. Wilków Wielki, powiat dzierżoniowski, tel. 0609/12-02-02 GG9HAHNW

FORD FIESTA, ESCORT, FUSION, FOCUS, KA, PUMA, stare i nowe modele. zderzaki, lampy tylne, reflektory. Niemcza, powiat dzierżoniowski, tel. 0885/83-88-38 GG9C9MC7

FORD FIESTA, FOCUS, silniki 1.25 16V, 1.3 E, 1.6 16V, 1.8 -TDDI, skrzynie biegów, zawieszenia, osprzęt silników, klimat., chłodnice, wiatraki, nagrzewnice, maski, błotniki, drzwi, klapa tylna, zderzaki, lampy przednie i tylne, liczniki, przełączniki, silniczek wycieraczek i inne. Wrocław, tel. 0501/46-09-70, 0502/78-94-01 GI97PTJTF

FORD FIESTA, FOCUS, FUSION, MONDEO, TRANSIT: lusterka zewnętrzne. Prusice, powiat trzebnicki, tel. 0600/92-13-68 GG9CH99H

FORD FIESTA, FOCUS, KA, MONDEO, szyby, nowe i używane, silniki, skrzynie bieg. Gryfów Śląski, powiat lwówecki, tel. 0728/19-10-28, 075/781-37-04 GI07FFCX

FORD FIESTA, KA, 1997 r., koła zimowe 13", lampy. Złoty Stok, powiat ząbkowicki, tel. 0604/32-09-15 GI97MRXN4

FORD FOCUS: maski silnika, błotniki, wzmocnienia przednie, reflektory, zderzaki, zawieszenia i inne. Tel. 0608/40-58-27 GG9CH9MJ

FORD FOCUS: wszystkie części oprócz silnika. Tel. 071/315-40-51 GI94KHWHY

FORD FOCUS: różne części mech. i blacharskie, silniki, skrzynie bieg Kościan, tel. 0609/78-36 02 GI94CXH7H

FORD FOCUS KOMBI, hatchback, 1.6, 1.8, 2.0 E, 1.8 D, 5-drzwiowy: wszystkie części mech., blacharskie, karoseryjne, elem plast., silniki, skrzynie bieg. manual. i automat., zawieszenia kpl., klimat., airbagi z demontażu; możl. wysyłki. Krobia, tel. 065/573-87-95, 0602/46-72-40 GG9LT733

FORD FOCUS, 1600 ccm, benz.: wszystkie części z demontażu. Legnica. tel. 0723/23-69-59 GI0H3KA

FORD FOCUS: maska silnika, błotniki, zderzaki, drzwi, wzmocnienie czołowe, belka zderzaka, reflektory Miękinia, tel. 071/317-81-19, 0601/82-22-34 GG9PLHEJ

FORD FOCUS: elem. blacharki, oświetlenie, silniki, skrzynie bieg., zderzaki i inne. Prusice, powiat trzebnicki, tel. 0603/63-17-70 GI97FPHW9

FORD FOCUS, 1600 ccm, benz.: wszystkie części z demontażu. Syców, powiat oleśnicki, tel. 0693/39-55-52, 0605/25-02-15 GI97NPNAY

FORD FOCUS SEDAN, 1999 r., 1800 ccm, TDI: błotnik prawy, drzwi prawe przednie, drzwi lewe tylne, lampy tylne, klapa tylna, zderzak, elem. nadwozia. Niemcza, powiat dzierżoniowski, tel. 0885/83-88-38 GG9C9MA9

FORD FOCUS, 1999 r.: różne części. Trzebnica, tel. 0602/57-42-96 GI9E9CTX

FORD FOCUS, 1999 r., 1800 ccm, 16V: części z demontażu. Wrocław, tel. 0604/63-62-41, 0514/26-62-41 GI94MCX77

FORD FOCUS, 1999 r., 1800 ccm, diesel, uszkodzony silnik - 500 zł. Wrocław, tel. 0600/32-72-93 GI0C4WPN

FORD FOCUS, 1999/03 r.: różne części mechaniczne i blacharskie. Wrocław, tel. 0602/27-76-99

FORD FOCUS, 2000 r., 89 tys. km, 1800 ccm, benz., 16V, silnik, gwarancja - 950 zł, różne części mech. i blacharskie, szyby nowe i używane. Gryfów Śląski, powiat lwówecki, tel. 0728/19-10-28, 075/781-37-04 GI0AMFA3

FORD FOCUS, 2000 r., 1800 ccm, TDdi: elem. silnika i blacharskie, zawieszenie, inne. Lwówek Śląski, tel. 0668/30-42-88 GI94HJLL

FORD FOCUS KOMBI, 2000 r., 1800 ccm, TDdl, maski, zderzaki, reflektory, błotniki, chłodnice, airbagi, szyby, drzwi, fotele, skrzynia bieg., półosie, kolumny McPhersona, wzmocnienie, lusterko, osprzęt silnika, stacyjka, koło, belka tylna, kierownica, sprężyny, komputer, elem. plastikowe. Piława Górna, powiat dzierżoniowski, tel. 0600/74-26-53 GI0C9HL3

FORD FOCUS, 2000 r.: zderzak przedni, po tuningu. Wrocław, tel. 0666/70-76-06 GG9A4CYM

FORD FOCUS KOMBI, 2001 r., 1800 ccm, 16V, wszystkie części z demontażu. Bolesławiec, tel. 0792/33-46-44 GI94XX33W

FORD FOCUS, 2001 r., 1800 ccm, benzyna, nowy rozrusznik i kpl. sprzęgło. Kłodzko, tel 0510/74-87-05 GI97EF9TC

FORD FOCUS KOMBI, 2001 r., 1800 ccm, TDI: silnik, skrzynia bieg., zawieszenia, błotniki, alufelgi, chłodnice, drzwi, klapa, airbag, karoseria, inne części. Żmigród, powiat trzebnicki, tel. 0663/93-20-39, 0604/58-81-81 GG9J3NH3

FORD FOCUS, 2002 r., 1.4, 2.0 16V, silniki - 1 800 zł, skrzynie bieg. - 800 zł. Bielany Wrocławskie, tel. 0512/60-66-79 GI04TJ3N

FORD FOCUS, 2002 r., 1800 ccm, dCi, diesel: silniki - 2.200 zł/szt., skrzynie bieg. - 800 zł/szt., pompy, wtryskiwacze. Bielany Wrocławskie, tel. 0512/60-66-79 GI97ATLXY

FORD FOCUS C-MAX, 2003/07 r.: klapa tylna, drzwi, zderzak, zawieszenie przednie i tylne, szyba przednia, maska, pas przedni, airbagi, podnośniki szyb, osprzęt silnika, progi, błotniki tylne, dach, inne. Bolesławiec, tel. 0662/48-83-64 GG9RWX4N

FORD FOCUS C-MAX, 2005 r., maska silnika, stan bdb, inne. Lwówek Śląski, tel. 0788/54-56-06 GI0C9XNR

FORD FOCUS II, 2005/08 r., zderzak przedni, maska, grill, błotniki, reflektory, chłodnice, belka zderzaka, wentylatory, wzmocnienie i inne. Bolesławiec, tel. 0792/33-46-44 GI97REPLW

FORD FOCUS, 2006 r., 1600 ccm, diesel, silnik, skrzynia bieg., chłodnice, zawieszenia, blacharka, półosie, elementy wnętrza, elementy cięte, przekładnia, nagrzewnica, kurtyny i inne, ćwiartki nadwozia. Wrocław, tel. 0505/00-42-97, 0517/03-90-12 www.automonet.autogielda.pl automonet@interia.pl KI0467529

FORD FOCUS, 2007 r., zderzak przedni. Niemcza, powiat dzierżoniowski, tel. 0609/12-02-02 GI97P44NN

FORD FOCUS II, 2008 r., zderzak przedni, maska, grill, wzmocnienie, pas przedni, belka zderzaka, chłodnica, wentylator, inne. Bolesławiec, tel. 0662/48-83-64 GI97HT37K

FORD FOCUS, 2008 r., reflektory. Lwówek Śląski, tel. 0788/54-56-06 GI0C9YCR

FORD FOCUS C-MAX, 2008/09 r., maska silnika, zderzak przedni, wzmocnienie, belka zderzaka, reflektory, halogeny, grill i inne. Bolesławiec, tel. 0792/33-46-44 GI077WCL

FORD FOCUS II, 2009 r.: maska silnika, zderzak przedni, wzmocnienie przednie, pas przedni, belka, błotniki, reflektory Bolesławiec, tel. 0792/33-46-44 GG9RKFJT

FORD FOCUS, MONDEO, TRANSIT, 2003 r.: koła dwumasowe + sprzęgła, do różnych modeli - 800 zł. Bielany Wrocławskie, tel. 0512/60-66-79 GI97ATM3Y

FORD FOCUS, SCORPIO, SIERRA, lusterka, elem. lusterek. lampy, zderzaki. Legnica, tel. 0607/84-79-73, 0723/70-17-43 GI0C9A3K

FORD FUSION: pas przedni, zderzak przedni, belka i inne. Bolesławiec, tel. 0791/23-92-64 GI9797A3J

FORD FUSION, skraplacz (chłodnica klimat.) - 50 zł. Opole, tel. 077/441-15-55, 0600/01-23-90 GI9MLYWM

FORD FUSION, TDCi, chłodnica wody. Wrocław, tel. 0515/08-60-90 GG94H4YEX

FORD FUSION, 2005 r., 38 tys. km, 1400 ccm: silnik, skrzynia bieg., belka, zawieszenie, tapicerka, fotele, podnośniki szyb i inne. Tel. 071/310-14-48, 0694/93-67-04 GI94T93W7

FORD FUSION, 2006 r., 1400 ccm, diesel: wszystkie części z demontażu. Namysłów, tel. 0608/39-94-83, 0604/21-83-82 GG94HXTPT

FORD GALAXY, 2000 ccm, benz.: wszystkie części z demontażu. Legnica, tel. 0603/16-12-11 GI97CYFYA

FORD GALAXY, oryg. hak holowniczy. Niemcza, powiat dzierżoniowski, tel. 0885/83-88-38 GG9C9M73

FORD GALAXY: elem. skrzyni biegów (nowe i używane), skrzynia bieg. manualna i automat. Wrocław, tel. 0781/05-42-97 GG9TJ3LT

FORD GALAXY, 1900 ccm, turbo D, maska silnika, błotniki, zderzaki, chłodnice, wentylatory, drzwi, szyby Wrocław, tel. 0515/08-60-90 GG94H4YEW

FORD GALAXY, 1995/00 r., 1900 ccm, TDI, silnik + skrzynia bieg., osprzęt silnika, drzwi, zderzaki, klapa tylna, inne. Bolesławiec, tel. 0662/48-83-64 GI94RP9PP

FORD GALAXY, 1995/00 r., 2.0 E, 2.3 E, 1.9 TDI, 2.8 VR6: silniki, części i osprzęt, skrzynie bieg., półosie, maski, błotniki, zderzaki, wzmocnienia, grill, chłodnice, części klimat., lampy, szyby, lustra, szyberdachy, podnośniki el. otw. szyb, felgi, drzwi, klapy i inne możliwa wysyłka. Bolesławiec, tel. 0501/79-47-44 GG9FHMWR

FORD GALAXY, 1995/00 r., 2800 ccm, VR6, maski, błotniki, drzwi, chłodnice, pas przedni, klapa tylna, półosie, zawieszenia, przekł. kierownicza, pompa paliwa, konsola, siedzenia, zderzaki, szyberdach, ćwiartki nadwozia i inne. Bolesławiec, tel. 0788/49-94-73 GI0C7W7J

FORD GALAXY MK1, 1995/99 r., 1900 ccm, TDI (1Z), 90 KM, silnik 90 KM, szyby, maska, błotniki, chłodnice, ćwiartki przednie i tylne, dach do wersji z szyberdachem, drzwi, fotele przednie kapitańskie, pompa wtrysku, sprzęgło, stacyjka, wahacze, zaciski ham., układ wydechowy, airbagi, komputer, pasy bezp. zaciski ham. i inne, możliwość wysyłki na całą Polskę. Świdnica, tel. 0600/28-37-55, 0660/31-40-31 www.auto-czesci.autogielda.pl auto-czesci1@o2.pl KI2183059

FORD GALAXY, 1996/00 r., 1.9 TDI, 2.3: silniki, skrzynie biegów, turbiny, półosie, pompy wtryskowe, pompy wspomagania kier., alternatory, rozruszniki, kompresory klimat., zawieszenia, maski, błotniki, zderzaki, drzwi, szyby, poduszki pow., elem. cięte, elem. wnętrza, chłodnice. Wrocław, tel. 0517/03-90-12, 0505/00-42-97 www.automonet.autogielda.pl automonet@interia.pl KI0371529

● FORD GALAXY, 1996/99 r., 2000 ccm, TDI, benz., silniki, skrzynie biegów maski, lampy, błotniki, zderzaki, turbiny, alternator, wtryski, koła dwumasowe, felgi stalowe i alum., drzwi, lusterka, ćwiartki nadwozia, airbagi, inne, od 10 zł. Dzierżoniów, tel. 0505/87-94-14, 0517/36-50-45 LI0369030

● FORD GALAXY, 1996/99 r.: silniki 1.9 TDI, 2.0 benz., skrzynie biegów, maski, lampy, błotniki, zderzaki, turbiny, alternator, wtryski, koła dwumasowe, felgi stalowe i alum., drzwi, lusterka, ćwiartki nadwozia, airbagi, inne od 10 zł. Strzegom, tel. 0508/76-63-25, 0508/95-87-37 LI0369140

FORD GALAXY, 1997 r: różne części, alufelgi, uszkodzony silnik - od 100 zł. Tel. 0784/29-23-01 GI94JHJAX

FORD GALAXY, 1997/98 r., 2.0, 2.3: części z demontażu. Wrocław, tel. 0604/63-62-41, 0514/26-62-41 GG9TJ3M3

FORD GALAXY, 1998 r.: zderzak przedni. Wrocław, tel. 0666/70-76-06 GG9A4E3X

FORD GALAXY, 1998/05 r., fotele skórzane oraz welurowe, różne wzory, fotele dziecięce, stan bdb, możliwa wysyłka, zdjęcia na www.autogielda.pl. Lubin, tel. 0518/80-00-04 GI0HCNL

FORD GALAXY, 1999 r., 2800 ccm, silnik, części mechaniczne i blacharskie, inne. Wrocław, tel. 0798/56-03-85 GI077WX7

FORD GALAXY, 2001/06 r., 1900 ccm, TDI, silniki, skrzynie bieg., osprzęt silnika, zderzaki, błotniki, chłodnice, maski, oświetlenie, stacyjki, koła, zawieszenia, szyby, belka tylna, drzwi, dachy, ćwiartki nadwozia, fotele, airbagi możl. wysyłki. Jelenia Góra, tel. 0693/53-38-20, 0663/26-02-23 GI0AMCAM

FORD GALAXY, 2002 r., srebrny: zderzak tylny. Bolesławiec, tel. 0792/33-46-44 GI94YNFJL

FORD GALAXY, 2009 r., zderzak przedni, belka. Bolesławiec, tel. 0662/48-83-64 GI09ETXJ

FORD GALAXY, 2009 r., zderzak przedni, belka zderzaka. Bolesławiec, tel. 0792/33-46-44 GI09LJPE

○ FORD GALAXY, SEAT ALHAMBRA, VW SHARAN, 1995/00 r., wszystkie części: maska, błotniki, zderzaki, lampy, podnośniki elektryczne, siedzenia przód i tył, drzwi, szyby, silnik 2.0 benzyna, 1.9 TDi, skrzynia biegów manualna i automatyczna, ćwiartki, dach. Wrocław, tel. 0606/39-06-57 WI87WR3XN

FORD GALAXY, MONDEO, TRANSIT, FUSION, PROBE, lusterka, elem. lusterek. Legnica, tel. 0607/84-79-73, 0723/70-17-43 GI0C9A3A

FORD KA: zderzak przedni, grill, reflektory, chłodnica. Bolesławiec, tel. 0791/23-92-64 GI97J77AM

FORD KA, 1300 ccm, benz., wszystkie części z demontażu. Głogów, tel. 0888/88-20-99, 076/831-17-63 GI04CKNX

FORD KA, zderzak przedni - 130 zł. Środa Śląska, tel. 0783/65-04-77 GI97PTFWW

FORD KA, 1996/00 r., silniki 1.2, 1.3, 1.4 możl. montażu. Jelenia Góra, tel. 0788/71-05-55 GI97NMJP4

FORD KA, 1997 r., maska silnika, reflektory, lusterka, lampy tylne, klapa tylna. Wrocław, tel. 0515/08-60-90 GG94H4YER

FORD KA, 1997/01 r., 1300 ccm: skrzynia bieg., fotele, drzwi (czarne) - 80 zł, konsola, pompa paliwa - 50 zł, łapy silnika - 40 zł, licznik - 50 zł, nagrzewnica - 50 zł, uszczelki, zegarek - 25 zł, zamki drzwi - 40 zł, komputer - 50 zł, elem. plastikowe - od 10 zł. Jelenia Góra, tel. 0781/38-65-87 GI0KCY7

FORD KA, 1998 r., 1300 ccm, benz., żółty, 3-drzwiowy, wszystkie części z demontażu, maska, błotniki, zderzaki, lampy, klapa tylna, silnik, skrzynia bieg., zawieszenia, wyposażenie wnętrza, elem. karoserii, szyby, spoiler, alufelgi 13". Niemcza, powiat dzierżoniowski, tel. 0609/12-02-02 GI97P44N9

FORD KA, 1999 r., 130 tys. km, 1300 ccm, benz., wtrysk, wszystkie części z demontażu. Kłodzko, tel. 0605/60-07-14 GI07LXYN

FORD KA, 2001 r., 1300 ccm, 16V, osprzęt silnika, cewka zapłonowa, nagrzewnica do wersji z klimat., zawieszenie, komputer silnika, mechanizm wycieraczek, zbiornik spryskiwaczy, felgi stalowe 13". Legnica, tel. 0605/10-66-57 GI97ELJPM

FORD KA, 2001 r., reflektory. Wilków Wielki, powiat dzierżoniowski, tel. 0609/12-02-02 GG9HAHKH

FORD KA, 2006 r., reflektory - 150 zł. Kępno, tel. 0669/01-43-66 GI97LE7YY

FORD KA, 2009 r., zderzak przedni. Bolesławiec, tel. 0662/48-83-64 GI97NM3HP

FORD KA, MONDEO, silniki 1.3 E, 1.8 TDI, 1.8 16V, 2.5 V6, skrzynie bieg., zawieszenia, maski, drzwi, błotniki, klapy tylne, zderzaki, lampy przednie i tylne, lusterka, klimat., chłodnice, nagrzewnice, pompy paliwa, airbagi, przełączniki, liczniki, podnośniki szyb i inne. Wrocław, tel 0501/46-09-70, 0502/78-94-01 GI0CA3RP

FORD MAVERICK: drzwi, maski, zderzaki. Tel. 0601/95-16-78 GI94KHWF7

FORD MAVERICK, 2003 r., 3000 ccm, V6, różne części z demontażu Bielany Wrocławskie, tel. 0603/98-72-58 GI04THEA

FORD MONDEO: maski silnika, błotniki, zderzaki przednie i tylne, zawieszenia i inne. Tel. 0608/40-58-27 GG9CH9CF

FORD MONDEO, szyby, drzwi, silnik, osprzęt silnika, fotele i inne. Bolesławiec, tel. 075/730-16-63 GI0CA379

FORD MONDEO, 1800 ccm, turbo D: różne części. Dobroszyce, powiat oleśnicki, tel. 0601/70-18-61 GG9J3N7P

FORD MONDEO, 1800 ccm, 16V: drzwi kpl., skrzynia bieg., tarcze, półoś, kpl. siedzeń, alternator, rozrusznik, elem. plastikowe wnętrza, cewka, przełączniki, inne. Jelenia Góra, tel. 0607/16-23-20 GI94JYWM9

FORD MONDEO KOMBI, 2500 ccm, benz.: różne części mech. i blacharskie Legnica, tel 0796/66-05-10 GG9RKEYT

FORD MONDEO MK-2 hatchback, 1800 ccm, 16V, Zetec, wszystkie części z demontażu. Legnica, tel. 0886/74-47-75 GI97FMF4W

FORD MONDEO, 1600 ccm, benz., silnik - 300 zł. Lubiąż, powiat wołowski, tel. 0605/66-75-98 GI07LP9K

FORD MONDEO: wszystkie części z demontażu. Lwówek Śląski, tel. 0796/20-88-20 GI0MRXR

FORD MONDEO MK3 hatchback, diesel, lampy tylne, miska olejowa (2.5 E V6), tarcze ham., kolumna kier., silnik i inne. Lwówek Śląski, tel. 0796/20-88-20 GI0PTJC

FORD MONDEO, 2000 ccm, 16V: drzwi, grill, rozrusznik, podłużnice, wzmocnienie czołowe, reflektory, licznik, kierownica, ABS, elektr. podzespoły, silniczki krokowe, przepływomierze i inne. Milicz, tel. 0504/34-87-62 GI943KATC

FORD MONDEO KOMBI: roleta bag. - 60 zł, chłodnica z wentylatorem - 120 zł. Oława, tel. 0794/63-43-77 GI97HRRMN

FORD MONDEO: silniki, skrzynie bieg., elem. blacharki, oświetlenie, części mechaniczne, zderzaki Prusice, powiat trzebnicki, tel. 0667/20-60-47 GG9HJK39

FORD MONDEO, różne roczniki i modele: silniki, skrzynie biegów, drzwi, maski, szyby, lampy, osprzęt silników, komputery, rozruszniki, alternatory, amortyzatory, sprężyny, wahacze, ukł. hamulcowy, chłodnice, koła, opony, fotele i inne wysyłka na cały kraj. Wałbrzych. tel. 074/846-49-57, 0600/23-70-25 www.darwod.autogielda.pl KI0581159

FORD MONDEO: automat. skrzynia bieg., elem. skrzyni bieg. Wrocław, tel. 0781/05-42-97 GG9TJ3FK

FORD MONDEO, 1800 ccm, TDI, silnik, części mechaniczne i blacharskie, inne. Wrocław, tel. 0798/56-03-85 GI077X3F

FORD MONDEO, 1600 ccm, benz.: kpl. silnik (uzbrojony) + skrzynia biegów - 450 zł. Wrocław. tel. 0698/14-41-22 GI97E9MAE

FORD MONDEO hatchback, 1800 ccm, benz., 16V, wszystkie części z demontażu. Ząbkowice Śląskie, tel. 0695/33-49-77 GI09RYT4

FORD MONDEO, poj 1.1, 1.6, 1.8: silnik, skrzynia bieg., głowica, blok, tłoki, rozrusznik, alternator, belka tylna, koła, wtryskiwacze, chłodnica, nagrzewnica, maska, drzwi, klapa tylna, szyby, błotniki i inne. Ząbkowice Śląskie. tel. 0609/30-78-38 GG9L47LF

● FORD MONDEO, 1993/00 r., 1.6 16V, 1.8 16V, 2.0 16V, 1.8TD: skrzynia bieg., maska, lampy, refl., błotniki, zderzaki, chłodnice, wentylatory, zawieszenie - przód i tył, drzwi, pompy, fotele, klapy, elektronika, inne, od 10 zł. Dzierżoniów. tel. 0505/87-94-14, 0517/36-50-45 LI0372640

● FORD MONDEO, 1993/00 r., 1.6 16V 1.8 16V, 2.0 16V, 1.8TD, skrzynie bieg., maska, lampy, refl., błotniki, zderzaki, chłodnice, wentylatory, zawieszenie przednie i tylne, drzwi, pompy, fotele, klapy, elektronika i inne, od 10 zł. Strzegom, powiat świdnicki, tel. 0508/76-63-25, 0508/95-87-37 LI0370550

FORD MONDEO, 1993/00 r.: części blacharskie, szyby, lampy, drzwi, błotniki, dach, karoseria, skrzynia bieg., półosie, chłodnice i inne. Wrocław, tel. 0889/25-99-40 GG9CH9H9

FORD MONDEO HATCHBACK, KOMBI, SEDAN, 1993/01 r., 1600 ccm, 1800 ccm, benz., turbo D, 2000 ccm, 2500 ccm, V6 benz.: silniki w całości lub na części, skrzynia bieg. (automatyczna i manualna), zawieszenia, półosie, karoseria, maski, klapy, drzwi, błotniki, atrapy, szyby, lusterka, reflektory, halogeny, chłodnice, konsole i inne. Wrocław. tel. 0889/93-95-94 GG9J3NCK

FORD MONDEO KOMBI, 1993/96 r., 1800 ccm, benz., pompa wspom. kierownicy, chłodnica. Paczków, powiat nyski, tel. 0511/71-50-90 GI97NMFK4

FORD MONDEO, 1993/96 r., pompa wspom. kierownicy i inne. Złoty Stok, powiat ząbkowicki, tel. 0511/71-50-90 GI97T7YWE

FORD MONDEO, 1993/97 r.: różne części mech. i blacharskie możliwość wysyłki. Raciborowice Górne, powiat bolesławiecki, tel. 0514/65-48-45 GG9RWWXK

FORD MONDEO, 1993/97 r.: zderzaki, lampy, maska, grill. Wrocław, tel. 0666/70-76-06 GG9A4E7P

FORD MONDEO SEDAN, KOMBI, 1993/99 r., 1.8 E, 1.8 TDI, 2.0 E, 2.5 E: silniki, części i osprzęt, skrzynie bieg., maski, błotniki, zderzaki, szyby, lampy, wzmocnienia, chłodnice, lustro, drzwi, zamki, podnośniki, el. szyby, piasty, zawieszenia, klapy, elem. wyposaż. wnętrza, felgi, hak, inne możliwa wysyłka. Bolesławiec, tel. 0501/79-47-44 GG9FHMRJ

FORD MONDEO KOMBI, 1993/99 r., 2000 ccm, 16V: wszystkie części z demontażu. Strzegom, powiat świdnicki, tel. 0607/70-54-92 GG9R97CL

FORD MONDEO, 1994 r., 2000 ccm, benz., silnik, skrzynia bieg., reflektory, maska, błotniki, chłodnica, drzwi, inne. Radzików, powiat dzierżoniowski, tel. 0798/77-98-61 GI97PJY3L

FORD MONDEO KOMBI, 1994 r., 1800 ccm, turbo D: różne części z demontażu. Siedliska, powiat legnicki, tel. 0784/35-04-44 GI97CRHX4

FORD MONDEO, 1994 r., 2000 ccm, 16V: automat. skrzynia bieg. - 1.000 zł. Sobótka, powiat wrocławski, tel. 0512/60-66-79 GG9RKFC3

FORD MONDEO, 1994 r.: manualna skrzynia bieg.(5) - 600 zł. Wrocław, tel. 0608/84-46-03 GI97HCJJR

FORD MONDEO I, 1994 r., zderzaki, reflektory, grill, maska. Wrocław, tel. 0664/52-87-04 GG9MHHPH

FORD MONDEO, 1994/95 r.: klapa tylna - 120 zł, drzwi lewe tylne - 90 zł, przekł. kierownicy - 160 zł, pompa ABS, tłumik środkowy - 70 zł, półosie, stacyjka - 65 zł. Jaworzyna Śląska, powiat świdnicki, tel 0504/44-43-89 GI97JXTEP

FORD MONDEO, 1994/95 r., 1.6, 2.0 16V: części z demontażu. Wrocław, tel. 0604/63-62-41, 0514/26-62-41 GI94WKTCX

FORD MONDEO, 1994/97 r.: błotniki przednie, nadkola. Wrocław, tel 0602/26-76-79 GG9CH9FA

FORD MONDEO, 1994/98 r.: różne części. Wrocław, tel. 0510/15-58-50 GG9N9CN7

FORD MONDEO KOMBI, 1994/99 r., 1800 ccm, 16V: silnik, skrzynia bieg. manual. i automat., części blacharskie i mechaniczne. Sulechów, powiat zielonogórski, tel. 0609/56-63-39, 0692/47-46-79 GI94X3YWP

FORD MONDEO SEDAN, 1995 r., 1600 ccm, 1800 ccm. wszystkie części. Jelenia Góra, tel. 0796/91-37-18 GI97PFNCC

FORD MONDEO, 1995 r.: wszystkie części z demontażu. Rawicz, tel. 0512/47-27-09 GI9XRNCR

FORD MONDEO, 1995 r., 1800 ccm, turbo D: wszystkie części z demontażu. Roztoka, powiat świdnicki. tel. 0663/37-49-30 GI9XRNHA

FORD MONDEO MK1, 1995 r., 1800 ccm, 16V, turbo D, 5-drzw.: silniki, skrzynie bieg., maski, błotniki, drzwi, ćwiartki nadwozia, części blacharskie i mechaniczne, zawieszenia, lampy, elem. plastikowe. Sulechów, powiat zielonogórski, tel. 0609/56-63-39, 0692/47-46-79 GI94X433J

FORD MONDEO, 1995 r.: różne części. Trzebnica, tel. 0602/57-42-96 GI9E9CTW

FORD MONDEO KOMBI, 1995 r., 1800 ccm, 16V, silnik, skrzynie bieg., fotele, zawieszenia, elem. blacharki i inne z demontażu. Wrocław, tel. 0796/62-56-10 GI0AE3TY

FORD MONDEO hatchback, 1995 r., 1800 ccm, 16V, wszystkie części z demontażu. Ząbkowice Śląskie, tel. 0725/79-89-13 GI0A77LJ

FORD MONDEO, 1995/03 r., maska, błotniki, zderzaki, reflektory, atrapa, klapa i lampy tylne. Wrocław, tel. 0603/66-97-27 GI97FKECL

FORD MONDEO, 1995/03 r., maska, błotniki, zderzaki, reflektory, atrapa, klapa i lampy tylne. Wrocław, tel. 0603/66-97-27 GI97FKECL

FORD MONDEO, 1996 r., 1800 ccm, turbo D: pompa wtryskowa - 800 zł. Bielany Wrocławskie, tel. 0662/44-94-81 GI94FFWM9

FORD MONDEO KOMBI, 1996 r., 111 tys. km, 1800 ccm, turbo D, niebieski, silnik, gwarancja - 650 zł, zderzak przedni z halogenami - 250 zł, różne części mech. i blacharskie. Gryfów Śląski, powiat lwówecki, tel. 0728/19-10-28, 075/781-37-04 GI07FFCN

FORD MONDEO, 1996 r., poj. 1.6, 1.8 16V: wszystkie części z demontażu. Jawor, tel 0697/86-27-72 GG9RKF7N

FORD MONDEO, 1996 r., reflektor prawy i kierunkowskaz. Owczary, powiat oławski, tel. 0669/39-82-76 GI07FELN

FORD MONDEO, 1996 r., wszystkie części z demontażu. Rawicz. tel. 0501/65-30-79 GI97LCYP4

FORD MONDEO, 1996 r.: wszystkie części z demontażu. Roztoka, powiat świdnicki, tel. 0663/37-49-30 GI9WTL3X

FORD MONDEO, 1996 r., 1600 ccm, benz., 16V: różne części z demontażu. Strzelin. tel 0602/53-96-63 GG9RKF7J

FORD MONDEO, 1996 r., b. dużo części, możliwość sprawdzenia i dowozu. Wilczkowice, powiat wrocławski, tel. 0669/50-44-00 GI0A9J4Y

FORD MONDEO KOMBI, 1996 r., 170 tys. km, 1800 ccm, benz., 16V, czerwony, różne części, duża ilość. Wilczkowice, powiat wrocławski, tel. 0669/50-44-00 GI0C73M3

FORD MONDEO KOMBI, 1996 r., 1800 ccm, TDI, kolumny McPhersona przednie, 2 szt., wentylator chłodnicy, elem. ABS, teleskopy, sprężyny tylne, piasty tylne, reflektor lewy, ramki drzwi i inne Wrocław, tel. 071/349-27-14, 0604/68-71-95 GI94RWE3X

FORD MONDEO MK2, 1996/00 r., zderzaki przednie do kombi, hatchbacka i sedana, tanio, wysyłka na cały kraj. Świdnica, tel. 0600/28-37-55, 0660/31-40-31 www.auto-czesci.autogielda.pl auto-czesci1@o2.pl KI0280820

FORD MONDEO, 1996/01 r.: zderzaki, maska, lampy. Wrocław, tel. 0666/70-76-06 GG9A4EAE

FORD MONDEO, 1996/07 r.: różne części mech. i blacharskie, silniki 2.0 Zetec, 1.8 turbo D, 2.5 V6, 1.8 benz., skrzynie bieg. Kościan, tel. 0609/78-36-02 GG9L47CR

FORD MONDEO MK-2, 1997 r.: zderzak przedni - 150 zł. Tel. 071/383-45-05, 0793/22-50-17 GI97EFAXA

FORD MONDEO, 1997 r., 1800 ccm, diesel: wszystkie części z demontażu. Godzieszów, powiat bolesławiecki, tel. 0889/84-23-50 GG9PLFWL

FORD MONDEO, 1997 r., 2500 ccm: elem. silnika i blacharskie, zawieszenie, skórzana fotele, inne. Lwówek Śląski, tel. 0668/30-42-88 GI94HJLH

FORD MONDEO GHIA SEDAN, 1997 r., 1800 ccm, 16V, bordowy, wszystkie części z demontażu. Nowa Sól, tel. 0509/04-62-53 GI0C9WHP

FORD MONDEO, 1997 r., 2500 ccm, V6, Duratec: skrzynia bieg., rozrusznik, alternator, drzwi, klapa tylna, błotniki, klapa, lampy tylne. Wrocław, tel. 0509/93-88-72, 0513/00-59-86 GI97MLW7P

FORD MONDEO, 1997 r., maska silnika, błotniki, reflektory. Wrocław, tel. 0515/08-60-90 GG94H4YEP

FORD MONDEO, 1997 r., 1800 ccm, diesel: silnik - 1.600 zł. Ziębice, powiat ząbkowicki, tel. 0512/60-66-79 GG9RKF77

FORD MONDEO KOMBI, 1997/00 r., 118 tys. km, 1800 ccm, turbodiesel: szyby, zderzak przedni, maska, błotniki, reflektory, ćwiartki tylne nadwozia, lampy tylne, drzwi, lusterka, fotele z tapicerką (kpl.), rozrusznik, airbagi, wózek, wahacze, zwrotnice, półosie, sprężyny, amortyzatory, el. podnośniki szyb, panel nawiewu i inne, możl. szybkiej wysyłki. Świdnica, tel. 0600/28-37-55, 0660/31-40-31 www.auto-czesci.autogielda.pl auto-czesci1@o2.pl KI1162899

FORD MONDEO KOMBI, SEDAN, HATCHBACK, 1997/00 r., 1800 ccm, benzyna, skrzynia biegów (5), maska, błotniki, reflektory, chłodnice, ćwiartki tylne, drzwi, lusterka, wózek pod silnik, wahacze, półosie, rozrusznik, alternator, cewka, pompa wspom., lampy tylne, przepływomierz, licznik, sprężarka klimatyzacji, airbagi, konsola zwrotnice i wiele innych, wysyłka na całą Polskę. Świdnica, tel. 0600/28-37-55, 0660/31-40-31 www.auto-czesci.autogielda.pl auto-czesci1@o2.pl KI87MHCPC

FORD MONDEO, 1997/99 r.: błotnik - 75 zł, maska silnika - 180 zł. Jaworzyna Śląska, powiat świdnicki, tel. 0504/44-43-89 GI97MLW7N

FORD MONDEO, 1998 r., 1800 ccm, turbo D: silniki - 1.400 zł/szt., skrzynie bieg. - 500 zł/szt., pompy - 700 zł/szt., osprzęt silnika. Bielany Wrocławskie, tel. 0512/60-66-79 GI97ATLPX

FORD MONDEO, 1998 r., 1800 ccm, turbo D: silnik - 1.400 zł. Bielany Wrocławskie, tel. 0662/44-94-81 GI94LCKAM

FORD MONDEO KOMBI, 1998 r., 170 tys. km, 1800 ccm, turbo D, Endura, silnik, osprzęt silnika, dół silnika, skrzynia bieg., półosie, zawieszenia, chłodnice, wentylatory, maska, zderzak, błotniki, drzwi, klapa tylna, ćwiartki nadwozia, airbagi, kpl. części do wer. angielskiej, klimat. i inne. Brzeg, tel. 0600/73-25-17 GG9434NJN

FORD MONDEO LX, 1998 r., 1800 ccm, benz., czerwony: silnik, skrzynie bieg., nadwozie i inne. Kamieniec Ząbkowicki, tel. 0886/98-04-72 GI97JXEHK

FORD MONDEO, 1998 r., czerwony, kpl. drzwi. Legnica, tel. 0601/58-58-99 GI0C73TF

FORD MONDEO MK7 KOMBI, 1998 r., 2000 ccm, wtrysk, Zetec, granatowy, wszystkie części blacharskie i mechaniczne, elem. wnętrza, drzwi, szyby, silnik, skrzynia bieg. i inne. Wrocław, tel. 0880/21-52-15 GI09F9WN

FORD MONDEO II, 1998 r., 2000 ccm, 16V: silnik - 1.400 zł, automat. skrzynia bieg. - 1.400 zł. Ziębice, powiat ząbkowicki, tel. 0603/98-72-58 GG9P9RXP

FORD MONDEO KOMBI, 1998/00 r., ćwiartki nadwozia, cały przód, tył, słupki, drzwi, elem. wnętrza. Wrocław, tel. 0796/62-56-10 GI09F9HJ

FORD MONDEO II, 1998/01 r., zderzaki, maska, lampy. Wrocław, tel. 0664/52-87-84 GG9MHHME

FORD MONDEO, 1998/99 r., 1800 ccm, benz.: wszystkie części z demontażu. Bolesławiec, powiat wieruszowski, tel. 0880/57-96-66 GI94XHAH3

FORD MONDEO, 1998/99 r., 1.6, 1.8 16V: części z demontażu. Wrocław, tel. 0604/63-62-41, 0514/26-62-41 GI9TMLXX

FORD MONDEO, 1999 r., zderzak przedni, grill, reflektory (prawy i lewy). Niemcza, powiat dzierżoniowski, tel. 0609/12-02-02 GI97P4HNP

FORD MONDEO MK2, 1999 r., 2.5 V6, 1.8 16V, 5-drzw.: silniki, skrzynie bieg., drzwi, pokrywy, zawieszenia, lampy, części blacharskie i mechaniczne, ćwiartki nadwozia. Sulechów, powiat zielonogórski, tel. 0609/56-63-39, 0692/47-46-79 GI94X3YX4

FORD MONDEO, 1999 r.: wszystkie elem. potrzebne do przełożenia z wersji angielskiej. Trzebnica, tel. 0502/86-06-57 GI97LPJ4R

FORD MONDEO, 1999 r., 2000 ccm, benz.: różne części mech. i blach. Trzebnica, tel. 0502/86-06-57 GI97KYHL3

FORD MONDEO, 2000/05 r., 2000 ccm, benz., TDdi: silnik, skrzynie biegów, lampy, zderzaki, zawieszenie, elem. blacharki i elektryczne, koła, głowica, części silnika, chłodnice, alternator, rozrusznik i inne. Radwanice, powiat wrocławski, tel. 071/311-73-43 GI9TMN7N

FORD MONDEO, 2000/08 r., reflektory, atrapy, halogeny, zderzak tylny kombi, rozrusznik, lampy tylne kombi, łożyska, koła dwumasowe, sprzęgła, alternatory, wahacze tylne do kombi. Opole, tel. 0600/70-32-25 KI3182869

FORD MONDEO, 2001/02 r., 2000 ccm, TDCi: części z demontażu. Wrocław, tel. 0604/63-62-41, 0514/26-62-41 GI9TMLXW

● FORD MONDEO MK3, 2001/04 r., silniki 2.01 6V, 2.0 TDDi, 2.0 TDCi, skrzynie bieg., maski, lampy, błotniki, chłodnice, drzwi, fotele, osprzęt silnika, zawieszenie przednie i tylne, felgi, inst. elektr., ćwiartki nadwozia, elem. plastikowe i inne, od 10 zł. Dzierżoniów, tel. 0505/87-94-14, 0517/36-50-45 LI0371470

● FORD MONDEO MK3, 2001/04 r., silniki 2.0 16V, 2.0 TDDi, 2.0 TDCi, skrzynie bieg., maski, lampy, błotniki, chłodnice, drzwi, fotele, osprzęt silnika, zawieszenie przednie i tylne, felgi, inst. elektr., ćwiartki nadwozia, elem. plastikowe i inne, od 10 zł. Strzegom, powiat świdnicki, tel. 0508/76-63-25, 0508/95-87-37 LI0371160

FORD MONDEO, 2001/05 r.: 2000 ccm, TDCI, TDdi: silnik na części, głowica, wałki, alternatory, turbina, pompa wtrysk., podłużnice przednie, tylne ćwiartki nadwozia, klapy, maski, drzwi, oświetlenie, piasty, konsole, tapicerka, roleta bag., chłodnice, konsola po liftingu i inne. Wrocław, tel. 0889/25-99-40 GG9HJJYJ

FORD MONDEO, 2001/05 r., 2000 ccm, TDCI, TDdi: silnik na części, głowica, wałki, alternatory, turbina, pompa wtrysk., podłużnice przednie, tylne ćwiartki nadwozia, klapy, maski, drzwi, oświetlenie, piasty, konsole, tapicerka, roleta bag., chłodnice, konsola po liftingu i inne. Wrocław, tel. 0889/93-95-94 GG9J3N4X

FORD MONDEO KOMBI, SEDAN, 2001/05 r., maski, atrapa, zderzaki, wzmocnienie przednie, reflektory, błotniki, kierunkowskazy i inne. Wrocław, tel. 0603/66-97-27 GI97FKECR

FORD MONDEO KOMBI, SEDAN, 2001/05 r., maski, atrapa, zderzaki, wzmocnienie przednie, reflektory, błotniki, kierunkowskazy i inne. Wrocław, tel. 0603/66-97-27 GI97FKECR

FORD MONDEO, 2001/07 r., 1.8, 2.0 TDDI, TDCI: silniki, skrzynie biegów, turbiny, półosie, pompy wtryskowe, pompy wspomagania kier., alternatory, rozruszniki, kompresory klimat., zawieszenia, maski, błotniki, zderzaki, drzwi, szyby, poduszki pow., elem. cięte, elem. wnętrza. Wrocław, tel. 0517/03-90-12, 0505/00-42-97 www.automonet.autogielda.pl automonet@interia.pl KI0371549

FORD MONDEO, 2002 r., 120 tys. km, 1800 ccm, benz.: silnik, skrzynia bieg., błotniki, drzwi, klapa tylna, kolumna McPhersona, komputer, lampy tylne, rozrusznik, zderzaki, alternator, tapicerka, kierownica, licznik i inne. Bolesławiec, tel. 0792/33-46-44 GI9TAPLW

FORD MONDEO KOMBI, 2002 r., 2000 ccm, TDCi, silnik, skrzynia bieg., osprzęt silnika, półosie, zawieszenia, chłodnice, wózek pod silnik, przekładnia kier., konsola, licznik, fotele, klapa tylna z szybą, zderzak tylny, błotniki tylne, felgi i inne. Brzeg, tel. 0668/37-20-76 GG9434NCL

FORD MONDEO, 2002 r., TDCi, skrzynia bieg. (5) - 350 zł. Gryfów Śląski, powiat lwówecki, tel. 0728/19-10-28, 075/781-37-04 GI0AR4NW

FORD MONDEO, 2002 r., 2000 ccm, TDdi: obudowa filtra powietrza, przepływomierz - 110 zł. Kępno, tel. 0669/01-43-66 GI97LE7YW

FORD MONDEO KOMBI, 2002 r., 2000 ccm, TDCi 130 KM: skrzynia bieg., turbina, osprzęt silnika, komputer, wtryskiwacze, rozrusznik, alternator, pompa wspom. kierownicy, sprężarka klimat., drzwi, maska, błotniki, wzmocnienia, chłodnice, zawieszenia, szyby i inne. Legnica, tel. 0792/92-99-92 GI09F7PH

FORD MONDEO KOMBI, 2002 r., klapa tylna z szybą stan db - 250 zł. Lwówek Śląski, tel. 0788/54-56-06 GI0C9YCL

FORD MONDEO KOMBI, 2002 r., 1800 ccm, benz., inst. gazowa z sekwencyjnym wtryskiem, wszystkie części z demontażu. Strzegom, powiat świdnicki, tel. 0601/92-49-04 GI0HEYW

FORD MONDEO MK3, 2002 r., TDdi, różne części. Trzebiel, powiat żarski, tel. 0604/85-78-53 GI97RXXXH

FORD MONDEO, 2004 r., 120 tys. km, 2000 ccm, TDCi: silnik, skrzynia bieg. (6), dach, podsufitka, progi, koło 2-masowe, wtryskiwacze, fotele, airbagi, stacyjka, elem. plast. wnętrza, błotniki, drzwi, klapa tylna, kolumny McPhersona, komputer, lampy tylne, reflektory, rozrusznik, zderzaki i inne. Bolesławiec, tel. 0792/33-46-44 GG9RKEW4

FORD MONDEO KOMBI, 2004 r., zderzak tylny - 180 zł. Środa Śląska, tel. 0783/65-04-77 GI0MKCH

FORD MONDEO, 2007 r.: zderzak przedni, reflektor lewy, atrapa, belka zderzaka, ścianka tylna, zderzak tylny do kombi. Wrocław, tel. 0693/21-67-36 GI07M4JL

FORD MONDEO MK4, 2008 r., 2000 ccm, wtrysk: różne części z demontażu, możl. wysyłki. Bielany Wrocławskie, tel. 0603/98-72-58 GI0HETR

FORD MONDEO KOMBI, 2008 r., klapa tylna, lampy tylne. Oława, tel. 0604/85-40-04 GI04XKAT

FORD MONDEO, 2008/09 r.: zderzak przedni, grill, reflektory, pas przedni, belka zderzaka. Bolesławiec, tel. 0791/23-92-64 GI97JPNHN

FORD MONDEO, ESCORT: komputery, przepływomierze powietrza, elektr. podzespoły. Milicz, tel. 0504/34-87-62 GI94PERKA

FORD MONDEO, ESCORT, 1.6, 1.8, 2.0: silnik, skrzynia bieg., głowica, blok, tłoki, chłodnica, nagrzewnica, półosie, rozrusznik, alternator, wspom. kierownicy, maska, drzwi, klapa tylna, błotniki, komputer, wtryskiwacze, kierownica, amortyzatory i inne. Ząbkowice Śląskie, tel. 0609/30-78-38 GG9XMEYC

FORD ORION, 1990 r., 1600 ccm, diesel: elem. blacharki, skrzynia bieg., zawieszenie i inne. Wrocław, tel. 0669/47-04-00 GI94FF973

FORD ORION, 1992 r., 1800 ccm, diesel: różne części z demontażu. Jawor, tel. 0697/86-27-72 GI974ATEL

FORD ORION, 1992 r., 1.6 D, 1.8 D: silnik, skrzynia bieg., elem. blacharki, drzwi, maski i inne. Wrocław, tel. 0880/21-52-15 GI04FTJE

FORD ORION, 1993 r., 1400 ccm, benz., silnik, skrzynia bieg i inne. Opole, tel. 0698/30-76-80 GI97PLWJ3

FORD ORION, TRANSIT, 1990/92 r., 1800 ccm, 2500, diesel, silniki z osprzętem, skrzynie bieg., chłodnice, szyby, elem. zawieszenia, rozruszniki, pompy wtryskowe, lampy tylne, reflektory, maski, drzwi, klapy tylne, stacyjki i inne z demontażu. Wrocław, tel. 0787/15-75-42, 0600/56-21-45 GI0CA3TE

FORD PROBE: różne części. Dobroszyce, powiat oleśnicki, tel. 0601/70-18-61 GG9CE7WN

FORD PROBE, wszystkie części z demontażu. Głogów, tel. 0888/88-20-99, 076/831-17-63 GI04CKNF

FORD PROBE: silniki, skrzynie biegów, drzwi, maski, szyby, lampy, osprzęt silników, komputery, rozruszniki, alternatory, amortyzatory, sprężyny, wahacze, ukł. hamulcowy, chłodnice, koła, opony, fotele i inne. Wałbrzych, tel. 0600/23-70-25, 074/846-49-57 www.darwod.autogielda.pl KI0580739

FORD PROBE I, 2200 ccm, turbo E: silniki, elem. karoserii, elem. wnętrza, części mechaniczne. Wrocław, tel. 0880/21-52-15 GI94W4F3L

FORD PROBE, 2200 ccm, turbo E, silnik. Ząbkowice Śląskie, tel. 0695/33-49-77 GI94YWRNN

FORD PROBE GT, 1988/93 r., 2200 ccm: wszystkie części z demontażu. Strzegom, powiat świdnicki, tel. 0607/70-54-92 GG9R974P

NAPRAWA POMPOWTRYSKIWACZY
WTRYSKIWACZY COMMON RAIL
ORAZ POMP WTRYSKOWYCH
Pietrzykowice k. Wrocławia, tel. 071/316-94-63, tel. kom. 0-608 55 35 48

FORD PROBE, 1990 r., 2200 ccm, turbo E: silnik. Ząbkowice Śląskie, tel. 0725/79-89-13 GI94PRMM4

FORD PROBE, 1992 r., 2200 ccm, turbo E, wszystkie części z demontażu. Głogów, tel. 0888/88-20-99, 076/831-17-63 GI0C9W77

FORD PROBE, 1992 r., 2200 ccm, turbo: drzwi, szyby, zawieszenia, klimat., lampy, części mechaniczne. Sulechów, powiat zielonogórski, tel. 0609/56-63-39, 0692/47-46-79 GI94X433C

FORD PROBE, 1994/09 r., wszystkie części z demontażu. Ciepłowody, powiat ząbkowicki, tel. 0500/22-93-43 GI0WAXE

FORD PROBE, 1995 r., 2500 ccm, benz.: błotnik, zderzak, klapa tylna, deska rozdz., osprzęt silnika, inne. Bolesławiec, tel. 0791/23-92-64 GI94AM7XH

FORD PROBE, 1995 r., 2500 ccm, benz., V6: wszystkie części z demontażu. Szprotawa, powiat żagański, tel. 068/376-41-76, 0503/05-13-55 GI94TNC4Y

FORD PUMA, 1700 ccm, benz., 16V: silnik, skrzynia bieg., półosie, piasty, sprzęgło, drzwi, tapicerka, airbag, pompa wspom. kierownicy, ABS, alternator, rozrusznik, błotniki, inne. Bolesławiec, tel. 0792/33-46-44 GG9RKERL

FORD PUMA: zderzak tylny. Niemcza, powiat dzierżoniowski, tel. 0885/83-88-38 GG9C9LRJ

FORD PUMA, 1998 r., maska silnika, lusterka, drzwi, el. podnośniki szyb, klapy tylne, lampy tylne, zderzaki (przedni i tylny), reflektory, alufelgi. Wrocław, tel. 0515/08-60-90 GG94H4YEN

FORD PUMA, 2000 r., 1700 ccm, benz., wszystkie części z demontażu. Głogów, tel. 0888/88-20-99, 076/831-17-63 GI04CKP3

FORD RANGER: drzwi, lampy. Tel. 0601/95-16-78 GI94KHWF3

FORD RANGER: nadbudowa przedziału bag. Hardtop Alpha, wykładzina bag. Wrocław, tel. 0603/39-55-23 GI0HFA4

FORD S-MAX, zderzak przedni, belka zderzaka, inne. Bolesławiec, tel. 0792/33-46-44 GI09ETTE

FORD SCORPIO II, 2000 ccm, benz.: wszystkie części z demontażu. Jawor, tel. 0697/86-27-72 GG9RKEML

FORD SCORPIO, wszystkie części z demontażu. Lwówek Śląski, tel. 0668/30-42-88 GI97M7KW7

FORD SCORPIO, V6: silnik, automat. skrzynia bieg., elem. blacharki, oświetlenie. Prusice, powiat trzebnicki, tel. 071/312-54-64 GI97FJ3XL

FORD SCORPIO, 2000 ccm, benz., różne części z demontażu. Wrocław, tel. 0609/22-54-16 GI0C44TC

FORD SCORPIO: tarcze hamulcowe - 80 zł. Wrocław, tel. 0602/26-76-79 GG9CH93C

FORD SCORPIO I, 1989 r., różne części. Wrocław, tel. 0664/52-87-04 GG9MHHJE

FORD SCORPIO, 1989 r., poj. 2.8, 2.9: wszystkie części z demontażu. Ząbkowice Śląskie, tel. 0609/01-69-97 GI97LPCT7

FORD SCORPIO, 1990 r., 2.0 DOHC, 2.4: silnik, skrzynie bieg. (automat. i manualna), szyby, drzwi, zawieszenia, części mechaniczne z demontażu. Sulechów, powiat zielonogórski, tel. 0609/56-63-39, 0692/47-46-79 GI94X3YYP

FORD SCORPIO, 1990/93 r.: różne części. Wrocław, tel. 0666/70-76-06 GG9A4EHL

FORD SCORPIO, 1991 r., różne części mech. i blacharskie - od 10 zł. Opole, tel. 077/453-79-23 GI9FYHCJ

FORD SCORPIO, 1992 r., 2000 ccm, DOHC, silnik i inne z demontażu. Opole, tel. 0698/30-76-80 GI94JXYPE

FORD SCORPIO, 1992 r., 2900 ccm, V6, silnik, automat. skrzynia bieg., drzwi, elem. blacharki i inne. Wrocław, tel. 0889/02-10-21 GI0C3WXA

FORD SCORPIO II, 1992/93 r., różne części. Wrocław, tel. 0664/52-87-04 GG9MHHHY

FORD SCORPIO, 1992/96 r., 1.8 D, 2.0 E, 2.3 E oraz 2.9 E: silniki + osprzęt, skrzynie bieg., alternator, rozruszniki, chłodnica, elem. zawieszenia, reflektory, lampy, maski, drzwi, pokrywy bagażnika, stacyjki, liczniki, przełączniki, konsole, wentylatory, nagrzewnice, inne. Wrocław, tel. 0790/49-54-99, 0787/15-75-42 GI0H7R3

FORD SCORPIO, 1993 r.: alternator, licznik, lusterka. Wrocław, tel. 0507/77-98-78 GI9NXMWT

FORD SCORPIO, 1995 r., 2500 ccm, turbo D: silnik - 3.000 zł, skrzynia bieg. - 900 zł. Bielany Wrocławskie, tel. 0662/44-94-81 GI94EETCJ

FORD SCORPIO, 1995 r., wszystkie części z demontażu. Ciepłowody, powiat ząbkowicki, tel. 0500/22-93-43 GI97LWFEL

FORD SCORPIO, 1995 r., nowy model: różne części z demontażu. Mirsk, powiat lwówecki, tel. 0691/41-15-04 GG9R973T

FORD SCORPIO, 1995 r., 2000 ccm, benz.: skrzynia bieg., półosie, drzwi i inne z demontażu. Wrocław, tel. 0880/21-52-15 GI97K9AA3

FORD SCORPIO, 1995/00 r.: obudowa zegarów oraz dźwigni zmiany biegów. Wrocław, tel. 0661/25-74-58 GI0PYHL

FORD SCORPIO III, 1995/96 r., maska, progi. Wrocław, tel. 0664/52-87-04 GG9MHHHL

FORD SCORPIO II KOMBI, SEDAN, 1995/98 r., 2000 ccm, 16V, 2900 ccm, V6: silniki w całości lub na części, skrzynia bieg., maski, lampy, reflektory, grill, chłodnica wody i klimat., drzwi, lusterka, błotniki, ćwiartki nadwozia, fotele, welurowa i skórzana tap., zawieszenia, szyby, felgi, airbagi oraz inne. Wrocław, tel. 0889/93-95-94 GG9J3MYK

FORD SCORPIO, 1996 r., 160 tys. km, 2500 ccm, TDI, silnik, skrzynia bieg., drzwi, maska, zderzaki, pompa ABS i inne części z demontażu. Chojnów, powiat legnicki, tel. 0513/70-94-71 GI97KN4RL

FORD SCORPIO, 1996 r., 100 tys. km, 2900 ccm, automat. skrzynia bieg., wszystkie części. Opole, tel. 0608/22-93-38 GI97MHPCE

FORD SCORPIO KOMBI, SEDAN, 1996 r., 132 tys. km, 2900 ccm, benz., V6, różne kolory: silnik z wersji Cosworth, skrzynia bieg. automat., lampy, zderzaki, wszystkie części z rozbiórki. Wołów, tel. 071/389-33-15, 0667/59-64-36 GI97FPM9F

FORD SCORPIO, 1996 r.: maska, progi. Wrocław, tel. 0666/70-76-06 GG9A4EJJ

FORD SCORPIO, 1997 r.: maska, błotniki, lampy, silnik, automat. skrzynia bieg. - 300 zł. Kobierzyce, powiat wrocławski, tel. 0501/85-00-87 GI09NWEF

FORD SCORPIO Ghia, 1997 r., 2300 ccm: wszystkie części z demontażu. Strzelin, tel. 0602/53-96-63 GI97NKYRY

FORD SCORPIO KOMBI, SEDAN, 1997 r., 2.3, 2.5 TDI: osprzęt silnika, drzwi, szyby, części blacharskie i mechaniczne, ćwiartki nadwozia, silnik 2.3. Sulechów, powiat zielonogórski, tel. 0692/47-46-79 GI94X433X

FORD SCORPIO, SIERRA, sprężyny, amortyzatory, lampy, zderzaki. Gryfów Śląski, powiat lwówecki, tel. 0728/19-10-28, 075/781-37-04 GI07FFE4

FORD SIERRA, 2000 ccm: wszystkie części z demontażu. Biała, powiat legnicki, tel. 0781/27-66-92 GI974T4AM

FORD SIERRA, 2000 ccm, benz.: silnik, skrzynia bieg., inne. Głogów, tel. 0784/18-82-61 GI97H93AR

FORD SIERRA: wszystkie części z demontażu. Godzieszów, powiat bolesławiecki, tel. 0889/84-23-50 GG9RKEKH

FORD SIERRA: maska silnika. Jelcz-Laskowice, powiat oławski, tel. 0604/25-41-59 GG9TJ37W

FORD SIERRA: różne części z demontażu aut sprow. z Zachodu. Lipiny, tel. 068/388-60-01, 0511/94-45-55, 0500/63-05-03 GI94HJFYT

FORD SIERRA, 2000 ccm: skrzynia bieg., silnik 2.0, zawieszenie, szyby i inne. Milicz, tel. 0504/34-87-62, 0698/30-91-47 GI9XENFN

FORD SIERRA, 2500 ccm: lampy, zegary, silnik, skrzynia bieg., rozrusznik, drzwi, alternator, stacyjka, szyby, klapa tylna, główka mostu, maska, listwa kier., zwrotnice, wahacze, koła zimowe, chłodnica, tapicerka, zaciski ham., wycieraczki, podnośniki el. otw. szyb i inne. Trzebnica, tel. 0604/20-31-78 GI97999LR

FORD SIERRA, 2000 ccm, benz.: silnik, skrzynia bieg., zawieszenia, lampy, maska, zderzaki, drzwi, półka tylna, most tylny. Wrocław, tel. 0667/20-60-47 GG9HAH3Y

FORD SIERRA, reflektor - 80 zł. Wrocław, tel. 0507/77-98-78 GI0ARYY3

FORD SIERRA, 1600 ccm, silnik, drzwi, klapy, skrzynia bieg. Wrocław, tel. 0880/21-52-15 GI04FTJ4

FORD SIERRA, 2000 ccm: wszystkie części z demontażu, silnik, skrzynia bieg., elem. blacharki, zawieszenia, szyby, koła, tapicerka i inne. Wrocław, tel. 0796/62-56-10 GI09F9PW

FORD SIERRA, 1983 r.: lampa przednia - 80 zł. Wrocław, tel. 0507/77-98-78 GG9R9737

FORD SIERRA, 1983/86 r., prawy reflektor i tylna lewa lampa. Wrocław, tel. 0661/25-74-58 GI049E7J

FORD SIERRA hatchback, 1983/92 r., 1.6, 1.8, 2.0 E, 2.3 D: głowice, bloki, drzwi do wersji 2- i 4-drzwiowej, błotniki, maski, klapy, lampy, skrzynie biegów (4, 5), zawieszenia, wały, mosty do rocznika 1983 i 1992, ćwiartki nadwozia do wersji 4-drzwiowej, rozrusznik, siedzenia, pompy. Paczków, powiat nyski, tel. 0606/15-33-85 GG9HKKKK

FORD SIERRA, 1986 r., 2.3, 2.5 D, 1.8 TD: części silników i zawieszeń, silniki, skrzynie bieg. Wałbrzych, tel. 0691/59-93-80, 0697/91-52-21 GI97779WX

FORD SIERRA, 1988 r., 1600 ccm, benz.: wszystkie części z demontażu. Jawor, tel. 0697/86-27-72 GG9RKELL

FORD SIERRA KOMBI, 1989 r., 2000 ccm, DOHC: wszystkie części z demontażu. Bolesławiec, tel. 0692/24-20-71 GI977AK3F

FORD SIERRA KOMBI 1989 r., 2000 ccm, EFI: skrzynia bieg., drzwi, lampy, szyby, zderzaki, elem. wnętrza, części mechaniczne. Wrocław, tel. 0880/21-52-15 GI97K99W4

FORD SIERRA KOMBI, 1990 r., 2000 ccm, DOHC, automatic: wszystkie części. Kąty Wrocławskie, tel. 0604/43-98-30 GI09LRC4

FORD SIERRA KOMBI, SEDAN, 1990 r., 2.0 DOHC, 1.6: silnik, skrzynia bieg., zawieszenia, części mechaniczne, drzwi, szyby, zderzaki, elem. plastikowe, lampy, różne części z demontażu. Sulechów, powiat zielonogórski, tel. 0609/56-63-39, 0692/47-46-79 GI94X3YYR

FORD SIERRA, 1990/93 r.: wszystkie części z demontażu. Mikstat, powiat ostrzeszowski, tel. 0666/28-21-24 GI97NEMRX

FORD SIERRA, 1991 r., 1600 ccm, benz., silnik, skrzynia bieg. i inne z demontażu. Opole, tel. 0698/30-76-80 GI94JXYNP

FORD SIERRA, 1991 r., 2000 ccm: przepływomierz, reflektor prawy przedni, nagrzewnica. Owczary, powiat oławski, tel. 0669/39-82-76 GI97KFF7M

FORD SIERRA, 1991 r., 2000 ccm, napęd 4x4: różne części z demontażu. Trzebnica, tel. 0606/28-75-78, 071/387-49-37, 0666/27-69-89 GG9RKEKP

FORD SIERRA, 1991 r.: różne części. Trzebnica, tel. 0602/57-42-96 GG9CH7YA

FORD SIERRA, 1991 r., 2000 ccm, benz., silnik w stanie bardzo dobrym, skrzynia bieg., szyby, koła, drzwi, zawieszenia, wnętrze, maska, zderzaki, karoseria, inne z demontażu, sprowadzę na zamówienie. Wrocław, tel. 0795/81-19-81, 0697/30-30-49 GI0AH9WP

FORD SIERRA KOMBI, 1991 r., 5-bieg.: wszystkie części z demontażu. Wrocław, tel. 0880/21-52-15 GG9JPHPH

FORD SIERRA, 1991 r.: wszystkie części z demontażu. Ząbkowice Śląskie, tel. 0609/01-69-97 GI977RAKP

FORD SIERRA, 1992 r.: wszystkie części z demontażu. Głogów, tel. 0604/47-72-21 GI97ELCP3

FORD SIERRA, 1992 r., 2000 ccm, benz.: różne części. Wrocław, tel. 0666/70-76-06 GG9A4EKY

FORD TAURUS KOMBI, 1989 r.: drzwi, klapa tylna, błotniki, lampy tylne, zawieszenie, koła, klimat., airbag, wspom. kierownicy, podnośniki el. otw. szyb, el. lusterka i fotele, tapicerka, inne. Bolesławiec, tel. 0602/23-29-81, 075/734-70-77 GG9TJ37P

FORD TAURUS, 1992/93 r., różne części. Wrocław, tel. 0664/52-87-04 GG9MHHEM

FORD TAURUS, 1993 r.: różne części. Wrocław, tel. 0666/70-76-06 GG9A4ELH

FORD TRANSIT TOURNEO CONNECT, lusterko lewe. Bolesławiec, tel. 0791/23-92-64 GI97REPK3

FORD TRANSIT, dach, drzwi, klapa tylna i inne. Bystrzyca, powiat oławski, tel. 071/313-03-62 GI97CANP7

FORD TRANSIT, most tylny na koła 15". Nysa, tel. 0697/64-14-14 GI0CA3CK

FORD TRANSIT, 2500 ccm, diesel, różne części z demontażu. Opole, tel. 0698/30-76-80 GI97JXNFP

FORD TRANSIT, diesel, 2.0 E, 2.3, 2.4: silniki sprowadzone z Niemiec, do roczników 1984-85, stan bdb, lampy, szyby, atrapa przednia, most tylny, zawieszenia, tarcze ham., resory, skrzynie bieg. (4 i 5), głowica 2.5 D, pompa Lucas. Paczków, powiat nyski, tel. 0606/15-33-85 GG9F3FN7

FORD TRANSIT: zawieszenie, most tylny, przekł. kierownicy, oświetlenie, zderzaki i inne. Prusice, powiat trzebnicki, tel. 071/312-54-64 GG9C3AWW

FORD TRANSIT, głowica, wał korbowy, uszczelki, elem. skrzyni bieg. - 300 zł. Środa Śląska, tel. 0604/46-55-71 GI0A9M3Y

FORD TRANSIT, diesel, różne roczniki i modele: silniki, skrzynie biegów, drzwi, maski, szyby, lampy, osprzęt silników, komputery, rozruszniki, alternatory, amortyzatory, sprężyny, wahacze, ukł. hamulcowy, chłodnice, koła, opony, fotele i inne, wysyłka na cały kraj. Wałbrzych, tel. 074/846-49-57, 0600/23-70-25 www.darwod.autogielda.pl KI0581059

● FORD TRANSIT, 1978/09 r., części używane: silniki, mosty, zawieszenia, elem. blacharki, skrzynie biegów, plastiki, wały napędowe, pompy wtryskowe, koła, itp., cena od 10 zł, możl. wysyłki. Pędzewo, tel. 056/678-02-01 LI0381140

FORD TRANSIT, 1982 r., 2400 ccm, diesel, chłodnica. Nysa, tel. 0697/64-14-14 GI97HCHNA

FORD TRANSIT, 1983 r., 2.4 D, 2.5 D: silniki, zawieszenie przednie, resory, wały napędowe, alternatory, stacyjka z kluczykiem i inne. Nysa, tel. 0692/62-48-88 GI9XETHX

FORD TRANSIT, 1984 r., 2000 ccm silnik + skrzynia bieg., drzwi i inne. Jelenia Góra, tel. 0607/82-79-75, 075/761-89-23 GI97NMCYX

FORD TRANSIT, 1985/91 r., 2.0 E, 2.5 D, 2.4 D: wszystkie części z demontażu. Nysa, tel. 0697/64-14-14 GI9PFPPF

FORD TRANSIT, 1986/05 r., maski, błotniki, zderzaki, reflektory, atrapa przednia, lampy tylne. Wrocław, tel. 0601/59-21-76 GI97FKE7W

FORD TRANSIT, 1986/05 r., reflektory, maska, błotniki, zderzaki, atrapa, drzwi, lampy tylne i inne. Wrocław, tel. 0601/59-21-76 GI97E9H7F

FORD TRANSIT, 1986/05 r., maski, błotniki, zderzaki, reflektory, atrapa przednia, lampy tylne. Wrocław, tel. 0601/59-21-76 GI97FKE7W

FORD TRANSIT, 1986/05 r., reflektory, maska, błotniki, zderzaki, atrapa, drzwi, lampy tylne i inne. Wrocław, tel. 0601/59-21-76 GI97E9H7F

FORD MONDEO, SCORPIO
części używane • import z Niemiec
tel. 0-793 101 802
w godz. 9.00-20.00

FORD TRANSIT, 1986/06 r., 2.0, 2.5 D, 2.5 turbo D: silniki w całości lub na części, skrzynia bieg. (5), wspom. kierownicy, sprzęgło, rozrusznik, alternator, wał napędowy, most tylny, resory, elem. zawieszenia i blacharki, szyby i inne części, gwarancja, możl. montażu. Wschowa, tel. 0507/04-41-70 GI9MMAXT

FORD TRANSIT, 1986/95 r., resory, wahacze, reflektory, szyby, koła, inne. Wałbrzych, tel. 0790/45-99-50 GI0AMC9M

O FORD TRANSIT - SPECJALIZACJA, 1988/09 r. silniki 2.0, 2.4, 2.5 D, 2.5 TD, skrzynie bieg., wały pędne, pompy wtrysk., przekł. kierownicy, mosty, szyby, siedzenia 1, 2, 3, ćwiartki nadwozia, wszystko od A do Z, nowe i używane. Głogów, tel. 0605/54-91-86, 0512/00-56-69 W01033149

FORD TRANSIT, 1988/94 r., 2500 ccm, diesel: silniki, głowice, tłoki, korbowody, wały, wtryskiwacze, bloki, skrzynie biegów, tylne mosty, amortyzatory, sprężyny, sprzęgła, piasty, zwrotnice, szyby, drzwi, chłodnice i inne z demontażu, możl. wysyłki. Nysa, tel. 0697/64-14-14 GI0AT47P

FORD TRANSIT, 1988/94 r., 2500 ccm, diesel: silnik, skrzynia bieg. (4 i 5), fotele, szyby, zawieszenia, części blacharskie i mechaniczne, do krótkiego i niskiego, 9-osobowego. Sulechów, powiat zielonogórski, tel. 0609/56-63-39, 0692/47-46-79 GI94X3YYH

● FORD TRANSIT, 1989/00 r., silniki 2.5 D, 2.5 TDI, skrzynie biegów, maski, lampy, reflektory, błotniki, alternatory, rozruszniki, pompy, mosty, wał, drzwi, szyby, ćwiartki nadwozia, resory, sprężyny i inne, od 10 zł. Dzierżoniów, tel. 0505/87-94-14, 0517/36-50-45 LI0372180

● FORD TRANSIT, 1989/00 r., silniki 2.5 D, 2.5 TDI, skrzynie biegów, maski, lampy, reflektory, błotniki, alternatory, rozruszniki, pompy, mosty, wał, drzwi, szyby, ćwiartki nadwozia, resory, sprężyny i inne, od 10 zł. Strzegom, powiat świdnicki, tel. 0508/76-63-25, 0508/95-87-37 LI0370830

FORD TRANSIT, 1990/00 r., wahacze, sprzęgło wiskozowe, wtryskiwacze, rezystory, pompa vacuum, alternator, przełączniki, rozrusznik, resory, sprężyny, reflektory, klamki, piasty i inne. Opole, tel. 0600/70-32-25 KI3182879

FORD TRANSIT, 1990/05 r.: wózki, wahacze, zwrotnice, półosie, kolumna McPhersona, listwy kierownicze, stabilizatory, mosty, resory, maski, błotniki, reflektory, lusterka, skrzynie biegów, wały, drzwi kpl., airbag, silniki, możl. wysyłki www.ivecoczesci.pl. Byków, powiat wrocławski, tel. 0601/77-27-92, 0665/51-25-75 planit@poczta.onet.pl II0ARAFW

FORD TRANSIT, 1990/94 r., 2500 ccm, diesel, części silników, elem. zawieszeń, częśći przodu, zb. paliwa, silnik, skrzynia bieg., drzwi. Wałbrzych, tel. 0691/59-93-80, 0697/91-52-21 GI97779TA

FORD TRANSIT, 1990/98 r., 2500 ccm, D, TDI: silniki, głowice, pompy, części silników, skrzynie bieg., wały, mosty, drzwi, konsole i inne. Wałbrzych, tel. 0604/62-70-89 GI9MNHA4

FORD TRANSIT, 1991 r., 2000 ccm, benz., maks. podwyższony: różne części mech. i blacharskie. Głogów, tel. 0784/18-82-61 GI04XCC3

FORD TRANSIT, 1991 r., 2000 ccm, diesel: wszystkie części z demontażu. Jawor, tel. 0697/86-27-72 GI973LMYF

FORD TRANSIT, 1991 r., 2500 ccm, diesel, silnik, drzwi, most tylny, skrzynia bieg., zawieszenia i inne. Marcinowice, powiat jaworski, tel. 0697/86-27-72 GI974ATAY

FORD TRANSIT, 1991 r., 2000 ccm, benz.: silnik, skrzynia bieg. (5), drzwi, maska silnika, zawieszenia, most, wał, inst. gazowa, alternator, rozrusznik, nadwozie z dokumentacją, resory i inne. Paczków, powiat nyski, tel. 0606/15-33-85 GG9HKKK4

FORD TRANSIT, 1991 r., 2500 ccm, diesel, czerwony, wszystkie części z demontażu. Wałbrzych, tel. 0603/81-16-18 GI07LTHT

FORD TRANSIT, 1992 r.: różne części. Drągowina, powiat zielonogórski, tel. 0668/39-60-03 GI0AH9WE

FORD TRANSIT, 1992 r., lusterka, most tylny do wywrotki, na bliźniaczych kołach 15", elem. zawieszenia przedniego. Legnica, tel. 0607/84-79-73, 0723/70-17-43 GI04PCHJ

FORD TRANSIT, 1992 r., 2500 ccm, diesel: osprzęt silnika, silnik, zawieszenie, alternator, rozrusznik, inne. Wojcieszów, powiat złotoryjski, tel. 0601/96-06-14 GG9RKEFW

FORD TRANSIT, 1992 r., 2500 ccm, diesel: nadwozie, silnik, skrzynia bieg., wał, most i inne. Wrocław, tel. 0666/70-76-06 GG9A4EMM

FORD TRANSIT, 1992/00 r., 2500 ccm, diesel, wszystkie części blacharskie i mechaniczne, zawieszenia 14", 15". Legnica, tel. 0602/48-33-85 GI0Y94C

FORD TRANSIT, 1992/00 r.: reflektory nowe (prawe i lewe), lampy tylne (prawe i lewe), kierunkowskazy (prawe i lewe). Nysa, tel. 0695/97-65-13 GI9PFPPH

FORD TRANSIT, 1992/00 r.: reflektory - 118 zł/szt., lampy tylne - 80 zł/szt., nowe. Nysa, tel. 0695/97-65-13 GI9PFPNT

FORD TRANSIT, 1992/93 r.: lampa tylna prawa, nowa - 150 zł. Wrocław, tel. 0608/84-46-03 GI97HCJKA

FORD TRANSIT, 1992/95 r., 2000 ccm, benz.: skrzynie biegów, mosty tylne, rozruszniki, alternatory, pompy wspomagania, szyby, lampy, drzwi oraz inne części z demontażu, możl. wysyłki. Nysa, tel. 0697/64-14-14 GI943CHK9

FORD TRANSIT, 1993 r., wszystkie części z demontażu. Ciepłowody, powiat ząbkowicki, tel. 0500/22-93-43 GI94YPJJL

FORD TRANSIT, 1993 r., 2500 ccm, diesel: wszystkie części z demontażu. Drągowina, powiat zielonogórski, tel. 0668/39-60-03 GG9L44Y9

P.H.U. BODO FORD
AUTOCZĘŚCI
MOTORCRAFT I ZAMIENNIKI, OLEJE CASTROL I FORD
USŁUGI: MECHANIKA, WYMIANA OLEJU, ELEKTRYKA, DIAGNOSTYKA, ALARMY, CZUJNIKI COFANIA, BLACHARSTWO, KLIMATYZACJA: napełnianie, odgrzybianie, serwis
RADWANICE, UL. WROCŁAWSKA 117A
TEL. 071/311-73-43, 0-601 72 57 00

FORD TRANSIT, 1994 r., 2000 ccm, benz.: skrzynia bieg., rozrusznik, alternator, pompa wspom. kierownicy, drzwi, maski, szyby, lampy i inne z demontażu. Nysa, tel. 0692/62-48-88 GI94WERYE

FORD TRANSIT, 1994 r., 2500 ccm, diesel, silnik, skrzynia bieg., osprzęt silnika. Świerzawa, powiat złotoryjski, tel. 0601/24-72-60 GI97MLN4Y

FORD TRANSIT, 1994 r., różne części z demontażu. Wrocław, tel. 0669/53-20-42 GI0A7XTH

FORD TRANSIT, 1994 r., 2400 ccm, diesel, drzwi przednie, drzwi boczne, most tylny, skrzynia bieg., silnik, pompa wtrysk., wtryskiwacze, resory tylne, sprężyny, piasty i inne. Wrocław, tel. 071/349-27-14, 0604/68-71-95 GI94RWE3Y

FORD TRANSIT, 1994 r., 2000 ccm, EFI, silnik kompletny, automat. skrzynia bieg., wał napędowy, most tylny, resory, sprężyny, oryg., Webasto, drzwi tylne, siedzenia i inne. Wrocław, tel. 071/349-27-14, 0604/68-71-95 GI94RWE43

FORD TRANSIT, 1994 r., 2500 ccm, D, TD: silnik, skrzynia biegów, most, wał, resory, zawieszenie, maska silnika, lampy, chłodnica, błotniki, siedzenia, drzwi, karoseria, inne. Żmigród, powiat trzebnicki, tel. 0663/93-20-39, 0604/58-81-81 GG9J3MRN

FORD TRANSIT, 1995 r., 2500 ccm, diesel: silnik, skrzynia bieg., lampy, zderzaki, zawieszenie, elem. blacharki, koła, elem. elektryczne, części silników, głowica, alternator, rozrusznik i inne. Radwanice, powiat wrocławski, tel. 071/311-73-43 GI9WTMK3

FORD TRANSIT, 1995 r., 2.5 D: różne części. Wrocław, tel. 0666/70-76-06 GG9A4EMX

FORD TRANSIT, 1995/05 r., 2.0, 2.4 TD, 2.5 D: silnik, skrzynie bieg., lampy, zderzaki, zawieszenie, elem. blacharki, koła, elem. elektryczne, części silników, głowice, alternator, rozrusznik i inne. Radwanice, powiat wrocławski, tel. 071/311-73-43 GG9TJ33T

FORD TRANSIT, 1996 r., 2500 ccm, diesel, TDI, silniki + skrzynie bieg., elem. blacharki, części mechaniczne, inne. Tel. 0726/51-62-84 GI09F7P3

FORD TRANSIT, 1996 r., 2500 ccm, diesel: silnik, skrzynia bieg., kpl. siedzeń, wzmocnione zawieszenie, most tylny, wał długi i krótki z podporami. Głogów, tel. 0784/18-82-61 GI97H93CE

FORD TRANSIT, 1996 r., 2500 ccm, diesel: wszystkie części z demontażu. Głogów, tel. 0604/47-72-21 GI97ELCNY

FORD TRANSIT, 1996 r., silniki 2.5 D, TD, TDI na gwarancji, osprzęt silników, półosie, skrzynie bieg., wały, mosty, resory, szyby, stacyjki, zawieszenia i wszystkie inne możl. wysyłki w 24 h. Kłodzko, tel. 0601/62-21-37 GI0C9FKT

FORD TRANSIT, 1996/99 r., 2500 ccm, diesel, turbodiesel, silnik, automat. skrzynia bieg., most, głowice, pompy wtryskowe, alternatory, rozruszniki, pompy wspom. kier., wózki, wahacze, przekł. kierownicza, amortyzatory, zwrotnice, drzwi, maska silnika, reflektory, chłodnica, wentylator, ćwiartki nadwozia i inne. Brzeg, tel. 0600/73-25-17 GI943A47X

FORD TRANSIT, 1997 r., burty aluminiowe o dł. 4.10 m, komplet, karoseria z dokumentacją. Lwówek Śląski, tel. 0504/47-22-90 GI97ELHNN

FORD TRANSIT, 1997 r., 2500 ccm, diesel, blaszak, 5-osobowy: skrzynia biegów, drzwi, szyby, most, części blacharskie i mechaniczne, silnik. Sulechów, powiat zielonogórski, tel. 0609/56-63-39, 0692/47-46-79 GI94X3YYC

FORD TRANSIT, 1997 r., 2500 ccm, TDI, silnik + skrzynia bieg., osprzęt silnika. Świerzawa, powiat złotoryjski, tel. 0601/24-72-60 GI97MLN4K

FORD TRANSIT, 1998 r., 2500 ccm, diesel: pompy wtrysk. - 700 zł/szt., mosty. Bielany Wrocławskie, tel. 0512/60-66-79 GI97ATLRJ

FORD TRANSIT, 1998 r., 2500 ccm, D, prawie wszystkie części z demontażu, silnik z 1992 r. i 1998 r. i inne. Nowa Sól, tel. 0509/04-62-53 GI0C9WJ9

FORD TRANSIT, 1998 r., 2500 ccm, D, 2500 TD: silniki, skrzynie bieg., osprzęt silnika. Sułów, powiat milicki, tel. 0782/82-84-82 GI94PXRA3

FORD TRANSIT, 1998 r., 2500 ccm, turbo D, silnik, części mechaniczne i blacharskie. Wrocław, tel. 0798/56-03-85 GI077WWW

FORD TRANSIT, 1999 r., 170 tys. km, 2500 ccm, diesel: silnik + skrzynia bieg., gwarancja, zawieszenie, most (bliźniak), resory, drzwi i inne. Żmigród, powiat trzebnicki, tel. 0601/86-12-04 GI0HCMA

FORD TRANSIT, 2000/09 r., lusterka, szyby trójkątne, piasty, wahacze, pompa vacuum, rozrusznik, alternator, głowica, tłoki, korbowody, blok, błotniki, lampy, sprzęgło wiskozowe, chłodnica, pompa wtrysk., koła pasowe, atrapy, wzmocnienia, koła dwumasowe, bok (niski), intercooler. Opole, tel. 0600/70-32-25 KI3182859

FORD TRANSIT, 2001 r., 2400 ccm, Di, 90 KM: silnik, osprzęt silnika, techn. sprawny, skrzynia bieg. (5). Wrocław, tel. 0791/84-38-83 GI07CAPP

FORD TRANSIT, 2001/05 r., 2.0 TDCi, 2.4 TDCi, silniki, skrzynie bieg., wały napędowe, most, zawieszenia, resory, osprzęt silników, drzwi, elem. nadwozia (boki), felgi i inne. Brzeg, tel. 0600/73-25-17 GI943A49A

FORD TRANSIT, 2001/05 r.: silnik, skrzynia bieg., zawieszenia, drzwi, chłodnice, szyby, karoseria, alternatory, rozruszniki. Wrocław, tel. 0889/93-95-94 GG9HJJLK

FORD TRANSIT, 2002 r., 2000, 2200, 2400 TD, DI: silniki, skrzynie bieg., osprzęt silnika. Sułów, powiat milicki, tel. 0782/82-84-82 GI94PXRAA

FORD TRANSIT, 2002 r., reflektor prawy, wahacz prawy, zwrotnica prawa, felga. Wrocław, tel. 0880/21-52-15 GI09FA4X

FORD TRANSIT, 2002 r., zderzak, reflektory, grill, maska, drzwi, błotniki. Wrocław, tel. 0664/52-87-04 GG9MHH9C

FORD TRANSIT, 2002 r., 180 tys. km, 2400 ccm, TDI, biały: silnik, skrzynia bieg., most na bliźniacze koła, resory, wał, drzwi, elem. blacharki - od 100 zł. Żmigród, powiat trzebnicki, tel. 0601/86-12-04 GI0HCLY

FORD TRANSIT, 2002/03 r.: mosty tylne, różne, od 2.000-2.500 zł. Bielany Wrocławskie, tel. 0662/44-94-81 GI94LKWKE

FORD TRANSIT, 2003 r., 2400 ccm, diesel: skrzynia bieg. - 2.000 zł. Bielany Wrocławskie, tel. 0662/44-94-81 GG94RK7CH

FORD TRANSIT, 2003 r.: maska, zderzak, błotniki, lampy, grill, drzwi. Wrocław, tel. 0666/70-76-06 GG9A4EPH

FORD TRANSIT, 2004 r., 2000 ccm, diesel, silnik wysokoprężny, z osprzętem, kpl., rozrusznik, alternator - 4.500 zł/kpl. Dzierżoniów, tel. 0502/63-71-33, 074/831-34-69 GI0C4R93

FOTO FORD TRANSIT, 2004 r., klapa hydrauliczna firmy Hollandia, do sam. dostawczego typu Ford Transit, Mercedes Sprinter, VW LT itd., udźwig 750 kg. Wojcieszów, powiat złotoryjski, tel. 0605/62-70-21 www.rsbus.autogielda.pl KI3383489

FORD TRANSIT, 2004 r., 117 tys. km, 2000 ccm, TDdi, 100 KM, przedni napęd: silnik, skrzynia bieg., zawieszenie przednie i tylne, elem. blacharki i plast., reflektory, zderzaki i inne części, gwarancja, możl. montażu. Wschowa, tel. 0507/04-41-70 GG9LT49X

FORD TRANSIT, 2005 r., lewe lusterko kompletne - 400 zł. Wrocław, tel. 0695/33-94-82 GI09AWHC

FORD TRANSIT, 2007 r., 2.2 dCi, 2.4 dCi: skrzynia bieg. (tylny napęd) - 2.500 zł. Bielany Wrocławskie, tel. 0662/44-94-81 GG94LMAYP

FORD TRANSIT, 2008 r., 2400 ccm, TDCi: różne części, możl. wysyłki. Bielany Wrocławskie, tel. 0603/98-72-58 GI97PMA94

FORD TRANSIT, 2009 r., 2400 ccm, TDCi: wszystkie części z demontażu. Bolesławiec, tel. 0795/74-37-62 GI97NL3A4

FORD WINDSTAR: aut. skrzynia bieg., sprow. z Niemiec, stan bdb - 1.500 zł. Tel. 0603/80-40-85 GI0C4XRA

FORD WINDSTAR: części do skrzyni bieg., automat. skrzynia bieg. Wrocław, tel. 0781/05-42-97 GG9THYXY

FORD WINDSTAR, 3.0, 3.8, różne części. Wrocław, tel. 0601/74-55-70 GI079AC3

GAZ GAZELA, wszystkie części blacharskie i mechaniczne, silniki, skrzynie bieg., szyby, zawieszenia, rozruszniki, alternatory, koła i inne, możl. montaż. Wrocław, tel. 0605/62-00-14 GI97NLKYL

GAZ GAZELA, 2001 r., 80 tys. km, 2300 ccm, benz., wszystkie części. Opole, tel. 0608/22-93-38 GI97LTP7M

GMC G-20, 1993 r.: silnik - 2.000 zł. Roztoka, powiat świdnicki, tel. 0663/37-49-30 GI9XRNH7

HONDA: rozruszniki, alternatory i inne. Jelenia Góra, tel. 0604/35-22-07, 0605/14-58-94 GG9EYJA4

HONDA ACCORD: aparaty zapłonowe. Bielany Wrocławskie, tel. 0512/60-66-79 GI9T7X7T

HONDA ACCORD, różne części. Jelenia Góra, tel. 0605/14-58-94, 0604/35-22-07 GI0ACXF9

HONDA ACCORD, 1800 ccm, i, benz., 16V: silnik, skrzynia bieg. i inne. Trzebnica, tel. 0502/86-06-57 GI97LPJ7C

HONDA ACCORD, 1988/99 r.: aparaty zapłonowe. Bielany Wrocławskie, tel. 0512/60-66-79 GG9R94R3

HONDA ACCORD, 1990 r., 2000 ccm, benz.: wszystkie części z demontażu. Kluczbork, tel. 0785/92-74-68 GI97JCYMW

HONDA ACCORD, 1991 r.: błotnik przedni, reflektor. Wrocław, tel. 0666/70-76-06 GG9A4ERA

HONDA ACCORD, 1992 r., 2000 ccm, 16V: silnik, skrzynia bieg., zawieszenia, części blacharskie i mechaniczne, wnętrze, elem. plastikowe, ćwiartki nadwozia. Sulechów, powiat zielonogórski, tel. 0609/56-63-39, 0692/47-46-79 GI94X3YYX

HONDA ACCORD, 1993 r., 2000 ccm, 16V: automat. skrzynia bieg. - 800 zł. Bielany Wrocławskie, tel. 0512/60-66-79 GG9RKEA7

HONDA ACCORD, 1993 r., 2000 ccm, 16V: różne części. Żagań, tel. 0512/60-66-79 GI9TMTTY

HONDA ACCORD, 1993/99 r.: wszystkie części z demontażu. Strzegom, powiat świdnicki, tel. 0607/70-54-92 GI943KE9L

HONDA ACCORD, 1994 r.: różne części z demontażu. Trzebnica, tel. 071/387-49-37, 0606/28-75-78, 0666/27-69-89 GG9RKEA3

HONDA ACCORD, 1996 r., 2000 ccm, benz.: silnik, zawieszenia, fotele, inne. Kąty Wrocławskie, tel. 071/316-61-69, 0605/62-00-07 GI97FJ9FM

HONDA ACCORD, 1996/97 r., 1.8, 2.0 16V: części z demontażu. Wrocław, tel. 0604/63-62-41, 0514/26-62-41 GG9THYXE

HONDA ACCORD SEDAN, 1996/97 r., 2000 ccm, 16V: wszystkie części z demontażu, silnik, skrzynia bieg. i inne. Wrocław, tel. 0880/21-52-15 GG974NF34

HONDA ACCORD COUPE, 1997 r., 2000 ccm, benz., 16V: wszystkie części z demontażu. Strzelin, tel. 0602/53-96-63 GG9RKE94

HONDA ACCORD, 1997 r., 1800 ccm: różne części mech. i blach. Trzebnica, tel. 0502/86-06-57 GI97LPHWP

HONDA ACCORD, 1997/98 r., 2000 ccm, 16V: różne części mech. i blacharskie. Góra, tel. 0604/17-07-78 GG9PLEWK

HONDA ACCORD, 2000 r., 2000 ccm, wszystkie części blacharskie i mechaniczne. Rawicz, tel. 0722/17-08-86 GI97LPK47

HONDA ACCORD, 2004 r., reflektory. Opole, tel. 0500/29-24-40 GI09T93H

HONDA ACCORD, 2009 r., różne części, możl. wysyłki. Bielany Wrocławskie, tel. 0512/60-66-79 GI04THM7

HONDA ACCORD, CIVIC: silniki, skrzynie biegów, drzwi, maski, szyby, lampy, osprzęt silników, amortyzatory, sprężyny, wahacze, ukł. hamulcowy, chłodnice, koła, opony, fotele i inne, możl. wysyłki. Wałbrzych, tel. 074/846-49-57, 0600/23-70-25 www.darwod.autogielda.pl KI0581169

HONDA ACCORD, CIVIC, CONCERTO, lusterka, elem. lusterek, reflektory, lampy, zderzaki. Legnica, tel. 0607/84-79-73, 0723/70-17-43 GI0C99YW

HONDA ACCORD, PRELUDE, 1993 r., 2000 ccm, 16V: aparat zapłonowy - 400 zł, skrzynie bieg. - 800 zł/szt. Bielany Wrocławskie, tel. 0603/98-72-58 GG9RKE7K

HONDA CIVIC, 2000 ccm, V-Tec: silnik, osprzęt silnika. Grabów nad Prosną, powiat ostrzeszowski, tel. 0698/77-61-54 GG9RKE3T

HONDA CIVIC: zderzak przedni. Niemcza, powiat dzierżoniowski, tel. 0885/83-88-38 GG9C9LEL

HONDA CIVIC SEDAN, 1400 ccm, wszystkie części. Oleszna Podgórska, powiat lwówecki, tel. 0668/30-42-88 GI0ARXFF

HONDA CIVIC, 5-drzwiowy, zderzak przedni. Wilków Wielki, powiat dzierżoniowski, tel. 0609/12-02-02 GG9HAFPY

HONDA CIVIC: zderzak przedni - 100 zł. Wrocław, tel. 0793/43-64-13 GI94LTXJE

HONDA CIVIC, 1989/91 r., drzwi prawe przednie i lewe przednie, kompletne, klapa tylna - 350 zł. Olszanica, powiat złotoryjski, tel. 0661/25-81-39, 0508/15-18-70 GI0ACTEW

HONDA CIVIC, 1990 r.: różne części z demontażu. Złotoryja, tel. 0600/48-24-23 GG9PLETC

HONDA CIVIC, 1990/99 r., poj. 1.3-1.6: różne części z demontażu. Smardzów, powiat oleśnicki, tel. 071/399-26-37, 0601/79-75-43 GG9R94PR

HONDA CIVIC, 1991 r., poj. 1.3, 1.5 16V: skrzynia bieg., drzwi, szyby, zderzaki, błotnik, rozrusznik, lampy tylne, reflektory, zawieszenia, amortyzatory tylne, kolumny McPhersona, wahacz, maglownica, felgi stalowe, inne. Bielawa, powiat dzierżoniowski, tel. 0696/82-76-63, 0603/20-80-41 GG9PLET9

HONDA CIVIC hatchback 4G, 1991 r., 1300 ccm, 1500, 16V, silnik typ D15B2, skrzynia bieg., drzwi, szyby, lampy przednie i tylne, zawieszenie przednie i tylne, wahacze, aparat zapłonowy, rozrusznik, sprężyny, amortyzatory, zbiornik paliwa, licznik, silnik wycieraczek, klapa tylna, zderzaki przednie i tylne. Bielawa, powiat dzierżoniowski, tel. 0696/82-76-63, 0669/89-02-55 GI973LX77

HONDA CIVIC, 1991 r., 1300 ccm, 16V: silnik, skrzynia bieg., lampa prawa, zawieszenie przednie i tylne, klapa tylna, drzwi prawe, wnętrze, elem. plastikowe, inst. gazowa. Sulechów, powiat zielonogórski, tel. 0609/56-63-39, 0692/47-46-79 GI94X3YYM

HONDA CIVIC SEDAN, 1991 r., wszystkie części blacharskie i mechaniczne, tapicerki, silnik, skrzynia bieg., koła, szyby i inne. Wrocław, tel. 0796/62-56-10 GI09F9MY

HONDA CIVIC, 1991/95 r., 1600 ccm, 16V: różne części z demontażu. Jelenia Góra, tel. 0510/52-29-68 GI94Y9AEC

HONDA CIVIC SEDAN, 1992 r., 150 tys. km, 1600 ccm, 16V: różne części z demontażu, automat. skrzynia bieg. Gostyń, tel. 0605/72-56-22 GG9LFY9T

HONDA CIVIC, 1992 r., 1300 ccm, benz., silnik + skrzynia bieg., inne. Opole, tel. 0698/30-76-80 GI94WRWPY

HONDA CIVIC, 1992 r., 1400 ccm, benz. 16V, wszystkie części, uszkodzony silnik. Opole, tel. 0721/82-42-00 GI0C9KKJ

HONDA CIVIC, 1992/94 r., 1400 ccm, wszystkie części z demontażu. Prochowice, powiat legnicki, tel. 0508/25-98-17, 0691/06-92-48 GI97LPFEA

HONDA CIVIC hatchback, 1992/95 r., 1300 ccm, 16V, wszystkie części z demontażu. Jawor, tel. 0604/32-58-10 GI97HJM3P

HONDA CIVIC, 1992/99 r.: elementy blacharki, zawieszenia, tapicerki, silniki, skrzynie bieg., elem. elektryczne i elektroniczne oraz inne z rozbiórki, e-mail: dziki@onet.pl. Lubań, tel. 0507/14-53-91, 0512/17-68-16, 075/724-13-04 dziki@onet.pl GI073WRY

HONDA CIVIC IS, 1995/96 r., 1400 ccm, 16V: części z demontażu. Wrocław, tel. 0604/63-62-41, 0514/26-62-41 GG9THYTX

HONDA CIVIC, 1995/97 r., zderzak przedni - 200 zł. Środa Śląska, tel. 0783/65-04-77 GI97PTFWH

HONDA CIVIC, 1996 r., zielony, klapa tylna. Chojnów, powiat legnicki, tel. 0513/70-94-71 GI97KN4NW

HONDA CIVIC COUPE, 1996 r.: sprężyny, amortyzatory - 200 zł/kpl. Wieruszów, tel. 0697/35-61-23 GI9YT973

HONDA CIVIC, 1996 r., 5-drzwiowy: różne części blacharskie przodu. Wołów, tel. 0692/40-61-93 GG9CH7M3

HONDA CIVIC, 1996 r., 3-drzwiowy: wszystkie elem. blach. przodu. Wołów, tel. 0692/40-61-93 GI97H9EX9

HONDA CIVIC, 1996 r., 1400 ccm, 16V, 5-drzw.: wszystkie części. Ząbkowice Śląskie, tel. 0725/79-89-13 GI97NM7JH

HONDA CIVIC HATCHBACK, 1997 r., 120 tys. km, benz., czarny, silnik, skrzynia bieg. i inne. Bolesławiec, tel. 0601/99-85-47 GI0C99CN

HONDA CIVIC, 1997 r., 1400 ccm, benz.: skrzynia bieg. z przegubami. Nowa Ruda, powiat kłodzki, tel. 0665/62-06-40 GI97EF9AH

HONDA CIVIC, 1997 r., 5-drzwiowy, reflektory, zderzak, aparat zapłonowy. Wrocław, tel. 0515/08-60-90 GI94HELPY

HONDA CIVIC 1997 r.: zderzak. Wrocław, tel. 0666/70-76-06 GG9A4EWM

HONDA CIVIC, 1997 r., 1400 ccm, 16V, 5-drzwiowy, hatchback: wszystkie części z demontażu. Ząbkowice Śląskie, tel. 0695/33-49-77 GI97P47TT

HONDA CIVIC, 1997/98 r., 1400 ccm, 16V: części z demontażu. Wrocław, tel. 0604/63-62-41, 0514/26-62-41 GI94W9JXT

HONDA CIVIC, 1998 r., 3-drzwiowy: zderzak przedni - 200 zł. Tel. 071/383-45-05, 0793/22-50-17 GI97EFCFE

HONDA CIVIC hatchback, 1998 r., wszystkie części z demontażu. Ząbkowice Śląskie, tel. 0695/33-49-77 GI0A77KW

HONDA CIVIC, 1999 r., 120 tys. km, 1400 ccm: maska silnika, lampy tylne, drzwi, błotniki, silnik, skrzynia bieg., łapy, osprzęt silnika, zawieszenie, zbiorniczki, chłodnice, nagrzewnica, drzwi, klapa tylna, zderzaki, wspom. kierownicy, inne. Jelenia Góra, tel. 0790/31-23-80 GI0KCYA

HONDA CIVIC, 1999 r., 1400 ccm, benz., zderzak przedni do wersji 5-drzwiowej i tylny do 3-drzwiowej, lampy tylne, elem. zawieszenia, silnik + skrzynia bieg. kpl., chłodnica, szyby tylne, inne. Wrocław, tel. 0502/83-42-59 GI94XA3HE

HONDA CIVIC hatchback, 2002 r.: reflektor prawy, zderzaki (przednie i tylne), klapa tylna. Wrocław, tel. 0693/21-67-36 GI07M4JH

HONDA CIVIC, 2002/05 r., zderzak tylny - 120 zł. Środa Śląska, tel. 0783/65-04-77 GI97PTFX7

HONDA CIVIC, 2004 r.: wszystkie elem. blach. Wołów, tel. 0692/40-61-93 GI97H9EXJ

HONDA CIVIC, 2006/09 r., zderzak tylny - 100 zł, zderzak przedni - 200 zł - 100 zł. Środa Śląska, tel. 0783/65-04-77 GI97PTFWF

HONDA CIVIC hatchback, 2007 r.: reflektory, zderzaki przedni, pas przedni górny, belka zderzaka, maska, grill, błotniki, alufelgi, nadkole lewe, drzwi lewe. Wrocław, tel. 0601/06-05-95 GI049LXJ

HONDA CIVIC, CONCERTO, 1500 ccm, benz.: silnik, w całości lub na części, skrzynie bieg., zawieszenie, elem. blacharki, oświetlenie. Prusice, powiat trzebnicki, tel. 071/312-54-64 GI97H47MX

HONDA CONCERTO: wszystkie części z demontażu. Tel. 0601/95-16-78 GI94KHWJC

HONDA CONCERTO, 1992 r.: różne części. Dobroszyce, powiat oleśnicki, tel. 0601/70-18-61 GG9CE73H

HONDA CONCERTO, 1992 r., 1600 ccm, 16V: silnik, automat. skrzynia bieg., części blacharskie i mechaniczne, zawieszenia, wnętrze, ćwiartki nadwozia. Sulechów, powiat zielonogórski, tel. 0609/56-63-39, 0692/47-46-79 GI94X4333

HONDA CR-V, 2007 r., wtrysk, różne części z demontażu, możl. wysyłki. Bielany Wrocławskie, tel. 0603/98-72-58 GI97K9EKC

HONDA CR-V, 2007 r., maska silnika i inne części. Lwówek Śląski, tel. 0788/54-56-06 GI07LPEF

HONDA CR-V, CR-V, PRELUDE, lusterka, elementy lusterek. Legnica, tel. 0607/84-79-73, 0723/70-17-43 GI04PCFT

HONDA CRX: ścianka tylna. Bielawa, powiat dzierżoniowski, tel. 074/833-00-34, 0513/81-66-94 GG9PLEMT

HONDA CRX, 1600 ccm, 16V: kolektor ssący. Kamienna Góra, tel. 0665/89-97-62 GG9PLEMP

HONDA CRX, 1991 r., 1600 ccm, benz.: silnik, na części. Mirków, powiat wrocławski, tel. 0665/89-53-37 GI0CA34J

HONDA HR-V, 2000 r.: wszystkie części z demontażu. Wrocław, tel. 0693/66-20-61

HONDA JAZZ: zderzak przedni - 100 zł. Środa Śląska, tel. 0783/65-04-77 GI97PJXKM

HONDA JAZZ, 2002 r., 5-drzwiowy: podsufitka, stan bdb, bez szyberdachu. Rawicz, tel. 0607/40-20-17 GG9CH7KJ

HONDA JAZZ, 2004 r., 1400 ccm, benz., drzwi, grill, licznik, kierownica, reflektory, lampy tylne, wzmocnienie, pompa ABS, sanki silnika, oś tylna, przekł. kierownicza, lusterka, airbagi, chłodnice, maska, klapa tylna. Korfantów, powiat nyski, tel. 0694/89-83-40 GI974TJEJ

● HONDA LEGEND, alufelgi 18 cali wraz z letnimi oponami. Kalisz, tel. 0792/72-36-46 LI0636610

HONDA LEGEND, 2004 r.: maska, drzwi. Smardzów, powiat oleśnicki, tel. 071/399-26-37, 0601/79-75-43 GG9P9RE3

HONDA LOGO, 1999 r., 1300 ccm, wszystkie części, elem. blacharki, silnik, skrzynia bieg., osprzęt silnika, tapicerka, szyby, koła, zawieszenie i inne, możl. wysyłki kurierem. Wrocław, tel. 0889/02-10-21 GI0C3XMA

HONDA PRELUDE, 1987/89 r., szyby boczne - 45 zł. Jaworzyna Śląska, powiat świdnicki, tel. 0504/44-43-89 GI0C9YAW

HONDA PRELUDE, 1991 r., 2000 ccm, wtrysk, grafitowy met.: drzwi, maska, klapy, szyby, koła, fotele kubełkowe, kokpit, zegary, zawieszenie, głowica, skrzynia bieg., osprzęt silnika i inne. Wrocław, tel. 0669/47-04-00 GI97LPCWN

HONDA PRELUDE 1996 r., 2200 ccm, benz.: różne części z demontażu. Smardzów, powiat oleśnicki, tel. 071/399-26-37, 0601/79-75-43 GG9JYKN9

HYUNDAI ACCENT: drzwi, zderzaki (przednie i tylne), błotniki, wzmocnienie, lampy. Prusice, powiat trzebnicki, tel. 071/312-54-64 GI97FPHMW

HYUNDAI ACCENT, 1996 r., 1500 ccm, benz.: wszystkie części z demontażu. Bolesławiec, tel. 0602/23-29-81 GG9THYR7

HYUNDAI ACCENT, 1996/97 r., 1.3, 1.5 12V: części z demontażu. Wrocław, tel. 0604/63-62-41, 0514/26-62-41 GG9THYPX

HYUNDAI ACCENT, 1999 r., 1500 ccm, benz., wszystkie części z demontażu. Głogów, tel. 0888/88-20-99, 076/831-17-63 GI04CKFC

HYUNDAI ACCENT, 2000/03 r.: reflektor lewy, zderzak przedni. Opole, tel. 0693/78-72-91 GI9TMRW7

HYUNDAI ACCENT, 2008 r., 1400 ccm, 16V, silnik + skrzynia bieg., airbagi, inne z demontażu. Wołów, tel. 0606/32-29-96 GI09F3MY

HYUNDAI ACCENT, ATOS, SONATA, LANTRA, lusterka, elementy lusterek. Legnica, tel. 0607/84-79-73, 0723/70-17-43 GI04PCFN

HYUNDAI ACCENT, COUPE, PONY, SONATA, 1993/98 r., 1500 ccm: różne części z demontażu. Smardzów, powiat oleśnicki, tel. 071/399-26-37, 0601/79-75-43 GG9NPXMP

HYUNDAI ACCENT, LANTRA, SONATA, 1995 r., 1500 ccm: różne części mech. i blacharskie. Trzebnica, tel. 071/387-49-37, 0606/28-75-78, 0666/27-69-89 GG9RKCWE

HYUNDAI ACCENT, PONY: silniki, skrzynie biegów, drzwi, maski, szyby, lampy, osprzęt silników, komputery, amortyzatory, sprężyny, wahacze, ukł. hamulcowy, chłodnice, koła, opony, fotele i inne wysyłka na cały kraj. Wałbrzych, tel. 074/846-49-57, 0600/23-70-25 www.darwod.autogielda.pl KI0580949

HYUNDAI ATOS, 2001 r., 1000 ccm, benz., silnik, skrzynia bieg., osprzęt silnika, reflektory, maski, drzwi, klapy tylne, lusterka, podnośniki el. szyb. Wrocław, tel. 0515/08-60-90 GI97JEAHF

HYUNDAI COUPE, 1997/98 r., 2000 ccm, 16V: części z demontażu. Wrocław, tel. 0604/63-62-41, 0514/26-62-41 GI97FMFTP

HYUNDAI COUPE, 2001 r., 2000 ccm, benz.: zegary, ramiona wycieraczek, lampy tylne, sprężarka klimatyzacji, alternator i inne z demontażu. Korfantów, powiat nyski, tel. 0694/89-83-40 GG9RKCTX

HYUNDAI ELANTRA, 1994 r., 1600 ccm: różne części z demontażu, możliwość wysyłki. Wrocław, tel. 0796/62-56-10 GI09F9HP

HYUNDAI ELANTRA, GETZ, lusterka, elem. lusterek. Legnica, tel. 0607/84-79-73, 0723/70-17-43 GI09X9CR

HYUNDAI GALLOPER: różne części mech. i blacharskie oraz inne. Jelenia Góra, tel. 0604/35-22-07, 0605/14-58-94 GG9LFXWW

HYUNDAI GALLOPER, 2000 r., 2500 ccm, diesel, wszystkie części blacharskie i mechaniczne, silniki, skrzynie bieg., szyby, zawieszenia, rozruszniki, alternatory, koła i inne. Wrocław, tel. 0605/62-00-14 GI97NLKXJ

HYUNDAI GALLOPER, SANTA FE, różne modele i wersje: duży wybór części mechanicznych i blacharskich, zderzaki, lampy, błotniki, maski, silniki, skrzynie bieg., fotele, drzwi, lusterka, zawieszenia przednie i tylne, możliwość wysyłki. Góra, tel. 065/543-38-51, 0601/56-42-29 GI9MX7WN

HYUNDAI GETZ, 1.5 CRDi 16V, silnik, skrzynia bieg., zawieszenia, osłona silnika, chłodnice, fotele, airbagi foteli, błotniki tylne, progi, halogeny, elem. wnętrza, przekł. kierownicza el. Wrocław, tel. 0515/08-60-90 GI94HELRJ

HYUNDAI H1 STAREX, H200, 1998/05 r., wszystkie części blacharskie i mechaniczne, silniki, skrzynie bieg., szyby, zawieszenia, rozruszniki, alternatory, koła i inne. Wrocław, tel. 0605/62-00-14 GI97NLKXY

HYUNDAI H1, H200, 2001 r.: bok lewy, ćwiartka nadwozia przednia, fotele, kokpit, zderzak, maska i inne. Wrocław, tel. 0666/70-76-06 GG9A4F37

HYUNDAI H100: reflektory. Prusice, powiat trzebnicki, tel. 071/312-54-64 GI97H47NL

HYUNDAI H100, 1997 r.: różne części z demontażu (do blaszaka). Smardzów, powiat oleśnicki, tel. 071/399-26-37, 0601/79-75-43 GG9JPHAW

HYUNDAI H100, 2001 r., 2500 ccm, turbo D, różne części z demontażu. Bielany Wrocławskie, tel. 0603/98-72-58 GI04TH3T

HYUNDAI H100, H150 BLASZAK, TRUCK, 1993/01 r., 2500 ccm, diesel: wszystkie części z demontażu, możl. wysyłki. Sława, powiat wschowski, tel. 0660/13-19-75 GG9LT3YK

HYUNDAI H100, H150, 1995/01 r., wszystkie części blacharskie i mechaniczne, silniki, skrzynie bieg., szyby, zawieszenia, rozruszniki, alternatory, koła i inne. Wrocław, tel. 0605/62-00-14 GI97NLKXE

HYUNDAI I30, 2007 r., drzwi, klapa tylna, tapicerka, el. podnośniki szyb. Wrocław, tel. 0515/08-60-90 GG94H4YEM

HYUNDAI LANTRA, wszystkie części z demontażu. Świebodzice, powiat świdnicki, tel. 0665/51-39-32 GI0C4CKY

HYUNDAI LANTRA, 1992 r., 1468 ccm: silnik, skrzynia bieg., części blacharskie i mechaniczne, drzwi, szyby, zawieszenia, wnętrze, lampy. Sulechów, powiat zielonogórski, tel. 0609/56-63-39, 0692/47-46-79 GI94X433F

HYUNDAI LANTRA, 1993 r., 1500 ccm, benz.: silnik, rozrusznik, alternator, drzwi, szyby, zawieszenie, maska silnika, klapa tylna, reflektory, lampy tylne, inne. Lubin, tel. 0668/01-84-38 GI94W9KP4

HYUNDAI LANTRA SEDAN, 1993 r.: drzwi tylne - 50 zł/szt. Nysa, tel. 0606/98-58-52 GI0794K7

HYUNDAI LANTRA, 1993 r., 1600 ccm, 16V: wszystkie części z demontażu, silnik, skrzynia bieg., elem. blacharki, elem. wnętrza, zawieszenia, alufelgi i inne. Wrocław, tel. 0880/21-52-15 GI94HEJAK

HYUNDAI LANTRA, 1994 r., 1500 ccm, benz., niebieski: silnik, skrzynia bieg., zawieszenia, lampy tylne, elem. blacharki, różne części mech. i blacharskie. Wojciechów, powiat złotoryjski, tel. 0665/72-63-46 GI0CA3TX

HYUNDAI LANTRA KOMBI, SEDAN, 1996/97 r., 1600 ccm, 16V: części z demontażu. Wrocław, tel. 0604/63-62-41, 0514/26-62-41 GG9THYNM

HYUNDAI LANTRA, 1996/97 r., 1600 ccm, 16V: części z demontażu. Wrocław, tel. 0604/63-62-41, 0514/26-62-41 GG94XC7EN

HYUNDAI LANTRA, 1997 r., 1600 ccm, 16V, wszystkie części z demontażu. Głogów, tel. 0888/88-20-99, 076/831-17-63 GI04CKF4

HYUNDAI LANTRA, 2000 r., 1600 ccm, DOHC, silnik, skrzynia bieg., osprzęt silnika, drzwi, zawieszenia, klapa tylna, lampy tylne. Wrocław, tel. 0515/08-60-90 GI97JEAJ3

HYUNDAI LANTRA, SONATA: silniki, skrzynie biegów, drzwi, maski, szyby, lampy, osprzęt silników, komputery, amortyzatory, sprężyny, wahacze, ukł. hamulcowy, chłodnice, koła, opony, fotele i inne wysyłka na cały kraj. Wałbrzych, tel. 0600/23-70-25, 074/846-49-57, 074/846-49-58 www.darwod.autogielda.pl KI2444769

HYUNDAI PONY, 1500 ccm: szyba przednia, przekł. kierownicza, licznik, rozrusznik, maglownica, drzwi, maska, grill, lampy i inne. Milicz, tel. 0504/34-87-62 GI9WTLP7

HYUNDAI PONY: szyby, drzwi, maska, reflektory, lampy tylne i inne. Milicz, tel. 0504/34-87-62 GI97F7Y4H

HYUNDAI PONY, 1991 r.: różne części z demontażu. Namysłów, tel. 0608/39-94-83, 0604/21-83-82 GG9THYNE

HYUNDAI PONY SEDAN, 1991 r., 1500 ccm: drzwi kpl., 4 szt., maska silnika, klapa bag., lampy tylne, reflektory, grill, zderzaki, inne. Wrocław, tel. 0608/84-46-03 GI97JY44J

HYUNDAI PONY, 1991 r., 1500 ccm, benz., czerwony, wszystkie części z demontażu, możliwość wysyłki. Wrocław, tel. 0796/62-56-10 GI09F9LR

HYUNDAI PONY SEDAN, 1991 r., 209 tys. km, 1500 ccm, benz.: wszystkie części z demontażu - 450 zł. Złotoryja, tel. 0605/85-50-52 GI0HAJJ

HYUNDAI PONY, 1992 r., 1468 ccm: silnik, skrzynia bieg., części blacharskie i mechaniczne, drzwi, szyby, wnętrze. Sulechów, powiat zielonogórski, tel. 0609/56-63-39, 0692/47-46-79 GI94X433E

HYUNDAI PONY, 1993 r., 1500 ccm, benz.: silnik, możliwość odpalenia, wszystkie części z demontażu, do wersji 3-drzwiowej. Chojnów, powiat legnicki, tel. 0695/03-55-29 GI0AT7A7

HYUNDAI PONY, LANTRA: silniki, w całości lub na części, skrzynie bieg., zawieszenie przednie i tylne, lampy, błotniki, zderzaki, drzwi, szyby i inne. Prusice, powiat trzebnicki, tel. 071/312-54-64 GI97H47HK

HYUNDAI S-COUPE, 1993 r., 1500 ccm, benz.: wszystkie części z demontażu. Lubań, tel. 0668/17-17-28 GI97JE73K

HYUNDAI S-COUPE, 1994 r., 1500 ccm, benz., 16V: wszystkie części z demontażu. Jawor, tel. 0697/86-27-72 GI94PJN9R

HYUNDAI SANTA FE: reflektor lewy, jasna obudowa - 260 zł. Wrocław, tel. 0665/49-26-73 lub SMS GI0KHFC

HYUNDAI SANTA FE, 2008 r.: pokrywa silnika, zegary, przełączniki kierunkowskazów i inne z demontażu. Korfantów, powiat nyski, tel. 0694/89-83-40 GG9RKCNT

HYUNDAI SONATA, zawieszenie przednie i tylne, lampy, błotniki, zderzaki, drzwi, szyby i inne. Prusice, powiat trzebnicki, tel. 0603/63-17-70 GI97H9F3L

HYUNDAI SONATA, 1993 r., 198 tys. km, 2000 ccm: silnik kpl., chłodnica, skrzynia bieg., półosie, alternator, rozrusznik, kolektory, przepustnica, silniczek krokowy, wtryskiwacze, komputer silnika. Wrocław, tel. 0792/87-11-77 GI097WL7

HYUNDAI SONATA, 1994 r.: wzmocnienie przednie, podłużnice, drzwi, lusterka, błotniki tylne, lampy tylne, klapy tylne, dach, airbag, elem. wnętrza, osprzęt silnika, półosie. Wrocław, tel. 0515/08-60-90 GG94H4YEL

HYUNDAI SONATA, 1995 r., 154 tys. km, 2000 ccm, głowica 8-zaworowa, wałek rozrządu, klawiatura, skrzynia bieg., tłoki, korbowody, kadłub, wał korbowy, rozrusznik, alternator, kolektory, przepustnica. Wrocław, tel. 0602/87-11-88 GI0CA7H4

HYUNDAI SONATA, 1996 r., 2000 ccm, 16V: głowica 16-zaworowa, po rem. kapitalnym, nieużywana, kolektor wydechowy, przepustnica, silniczek krokowy, rozrusznik, alternator, skrzynia bieg., inne. Wrocław, tel. 0787/84-08-04 GI09JKXC

HYUNDAI SONATA, 1996 r., 2000 ccm, 16V, wszystkie części blacharskie i mechaniczne, szyby, lampy, automat. skrzynia bieg., skórzana tap., alufelgi, airbagi i inne. Wrocław, tel. 0889/02-10-21 GI0C3X4K

HYUNDAI SONATA, 2004 r., 2000 ccm, 16V: różne części z demontażu, możl. wysyłki. Wrocław, tel. 0603/98-72-58 GI97M7NJN

HYUNDAI TUCSON, zderzak przedni. Legnica, tel. 0607/84-79-73, 0723/70-17-43 GI04PCFJ

HYUNDAI TUCSON, 2003 r., lampy tylne, reflektory, podszybie, wycieraczki, licznik, wyświetlacz, drzwi, przełączniki kierunkowskazów, zderzak tylny, klapa tylna, wzmocnienie tylne, rozrusznik, element plastikowy pod silnik. Korfantów, powiat nyski, tel. 0694/89-83-40 GI97NEW9C

HYUNDAI TUCSON, 2006 r.: wszystkie części do różnych modeli. Bielany Wrocławskie, tel. 0662/44-94-81 GI94FFWM3

IFA: pompa wtrysk. - 350 zł. Kożuchów, powiat nowosolski, tel. 0510/25-34-76 GI97RATE9

ISUZU, 98 tys. km, 1700 ccm, turbodiesel, silnik. Jelenia Góra, tel. 0788/71-05-55 GI0A9KNA

ISUZU, 1700 ccm, TDI, silnik kpl. Ząbkowice Śląskie, tel. 0725/79-89-13 GI0MJP9

ISUZU CAMPO, MIDI, TROOPER, różne modele i roczniki: dużo części mechanicznych, blacharskich i oświetleniowych, możliwość wysyłki. Góra, tel. 065/543-38-51, 0601/56-42-29 GI947M4L7

ISUZU MIDI, 1990 r., 2200 ccm, diesel, zawieszenia, drzwi, stacyjka, zderzak, felgi. Wrocław, tel. 0515/08-60-90 GG94H4YEK

ISUZU MIDI, 1992 r., 2200 ccm, diesel: różne części z demontażu. Bielany Wrocławskie, tel. 0603/98-72-58 GG9THYM4

ISUZU MIDI, 1993 r., różne części z demontażu. Wrocław, tel. 0669/53-20-42 GI0A7XTE

ISUZU TROOPER: silniki, skrzynie biegów, drzwi, maski, szyby, lampy, osprzęt silników, komputery, amortyzatory, sprężyny, wahacze, ukł. hamulcowy, chłodnice, koła, opony, fotele i inne wysyłka na cały kraj. Wałbrzych, tel. 0600/23-70-25, 074/846-49-57, 074/846-49-58 www.darwod.autogielda.pl KI2444739

ISUZU TROOPER, 1987/93 r., poj. 2.3, 2.9: wały, skrzynia bieg., most tylny, inne. Bytom Odrzański, powiat nowosolski, tel. 068/388-48-19, 0660/70-54-97 GG9RWW9J

ISUZU TROOPER, 1990 r.: wszystkie części z demontażu, głowica (nowa), koła i inne. Tel. 0603/80-40-85 GI07PATN

ISUZU TROOPER, 2002 r., 3400 ccm, benz.: silnik na części. Bielany Wrocławskie, tel. 0662/44-94-81 GI94LCKAK

IVECO, 2500 ccm, diesel, turbo D, silnik na części, skrzynia bieg., kontener, felgi. Tel. 0784/29-23-01 GI0CA7MY

IVECO DAILY C11, C12, C13, C15, C17: zawieszenia, mosty, skrzynia bieg., kabiny, silniki, wały, oblachowanie, resory, elem. plastikowe, drążki skrętne, koła, części mech., zwrotnice, turbiny, pompy, zaciski i inne. Tel. 0663/88-54-17 GG9JPH4X

IVECO, 2800 ccm, jTd: silnik - 4.000 zł, inne z demontażu. Bielany Wrocławskie, tel. 0603/98-72-58 GI97NL93H

IVECO EUROTECH, różne części z demontażu. Bielany Wrocławskie, tel. 0603/98-72-58 GI04TH3H

IVECO DAILY, EUROCARGO, STRALIS, lusterka, elementy lusterek, reflektory, kierunkowskazy. Legnica, tel. 0607/84-79-73, 0723/70-17-43 GI04PCFF

IVECO DAILY, 2500 ccm, diesel: silnik, skrzynia bieg., zawieszenie przednie i tylne, most tylny, resory, wał, rozrusznik, alternator. Prusice, powiat trzebnicki, tel. 0667/20-60-47 GG979JLAP

IVECO EUROCARGO, wszystkie modele: silniki, zawieszenie, mosty, skrzynia bieg., koła, zwrotnice, oblachowanie, elem. plastikowe, wały, resory, pompy, turbiny, zaciski i inne. Smardzów, powiat oleśnicki, tel. 071/398-33-51 GG9JPH4N

IVECO DAILY, 2.0, 2.2, 2.3, 2.5, 2.8, 3.0 jTD, 1.9, 2.5, 2.8 TDI, 1.9 TD, 2.5 D, 2.8 D, 2.0 E: silniki kpl., miski olejowe, bloki, wały, tłoki, głowice kpl., pompy, wtryskiwacze, turbiny, półosie, zwrotnice, alternator, skrzynia bieg. 2.0 E, koła 16", tapicerka i inne. Wrocław, tel. 0601/74-19-45, 071/342-19-70 GI97J3EPF

IVECO DAILY, 1988/93 r., 2500 ccm, diesel, turbo D, części silników i przodu, silnik, skrzynia bieg., most tylny, zawieszenie, możl. wysyłki. Wałbrzych, tel. 0697/91-52-21, 0691/59-93-80 GG94XLJW3

○ IVECO EUROCARGO, 1991/09 r., 4.0, 6.0, reflektory, silniki, zderzaki, elem. plastikowe, zawieszenie przednie, mosty, zaciski, zwrotnice, piasty, kabiny, wały pędne, resory, części silnikowe, przekładnie kierownicze i inne, wysyłka, faktura VAT, www.ivecoczesci.com.pl. Smardzów 30 B, tel. 071/398-33-51 0501 67 53 04, 071/314-38-54 0663 88 54 17, 0501/20-48-20 0665 30 19 94 slawomirmajewski@vp.pl WI943WHP

IVECO DAILY, 1992 r., 2500 ccm, turbo D: skrzynia bieg. z przystawką do wywrotu - 1.200 zł. Bielany Wrocławskie, tel. 0662/44-94-81 GG977LNKP

IVECO DAILY, 1992 r., 80 tys. km, 2500 ccm, turbo D: silnik - 4 000 zł, skrzynia bieg. - 1.000 zł. Bielany Wrocławskie, tel. 0662/44-94-81 GI94FFWMA

IVECO EUROCARGO, 1992/05 r.: zawieszenia, mosty, kabiny, silniki, wały, resory, zaciski, osie przednie, skrzynie biegów, przekładnie kierownicze, części silnika i inne, możliwość wysyłki, faktury VAT, www.ivecoczesci.pl. Byków 50f, powiat wrocławski, tel. 0601/77-27-92, 0781/50-69-10, 0665/51-25-75 planit@poczta.onet.pl II0ARAHC

IVECO EUROTECH, 1995 r., 8000 ccm, diesel, wszystkie części. Opole, tel. 0608/22-93-38 GI97LTP7K

IVECO DAILY, 1995 r., kontener i inne części przodu. Wrocław, tel. 0664/52-87-04 GG9MHFNF

IVECO DAILY, 1997 r., 2500 ccm, diesel, turbo D: silniki, mosty, skrzynie bieg., głowice, możl. montaż. Bielany Wrocławskie, tel. 0662/44-94-81 GG94TTYLT

IVECO DAILY, 1998 r., 2800 ccm, turbo D: skrzynia bieg. - 1.700 zł. Bielany Wrocławskie, tel. 0662/44-94-81 GG977LNCL

IVECO DAILY, 1998 r., 2800 ccm, turbo D: skrzynia bieg. - 1.500 zł. Bielany Wrocławskie, tel. 0662/44-94-81 GG94XKMY7

IVECO, 1998 r., 2800 ccm, D, TD, TDI: silniki, skrzynie bieg., osprzęt silnika. Sułów, powiat milicki, tel. 0782/82-84-82 GI94PXRA7

IVECO DAILY, 1998 r.: różne części + kontener o dł. 4.4 m i skrzynia ład. o dł. 4.0 m. Wrocław, tel. 0666/70-76-06 GG9A4F7T

IVECO DAILY, 1999 r., 2800 ccm, TDI, silniki, skrzynie bieg., części silników. Bielany Wrocławskie, tel. 0603/98-72-58 GI04TFYY

IVECO DAILY, 2002 r., 2800 ccm, turbo D: skrzynia bieg. - 2.000 zł. Bielany Wrocławskie, tel. 0662/44-94-81 GG977LN9E

IVECO, 2003 r., 2300 ccm, HDI: różne części z demontażu, możl. wysyłki. Bielany Wrocławskie, tel. 0603/98-72-58 GI97PPEWC

IVECO 35-10 DAILY BLASZAK MAXI, 1993 r.: drzwi, maska, błotniki, szyby, elem. blacharki, deska rozdz. i inne. Bolesławiec, tel. 0602/23-29-81. GI97CLR47

IVECO 35-10 DAILY, 1993 r., 2500 ccm, diesel: różne części mech. i blacharskie. Bolesławiec, tel. 0790/33-84-48 GI97EF97X

IVECO 35-10, 1996 r.: silniki 2.5, 2.8 (nowe), skrzynie bieg., wały, mosty, piasty, drążki, półosie, kołyski, felgi, opony, szyby, elem. blacharki, oświetlenie, części mechaniczne, wszystkie części możl. wysyłki w 24 godz. Kłodzko, tel. 0601/62-21-37 GI97MENJT

IVECO 35-10 BLASZAK, 2005 r.: wszystkie części z demontażu. Tomaszów Bolesławiecki, tel. 0698/27-09-12 GI97N7CNJ

IVECO 35-10, 35-12, 1995 r.: różne części + kontener o dł. 4.4 m i skrzynia ład. o dł. 4.0 m. Wrocław, tel. 0666/70-76-06 GG9A4F9M

IVECO 35-10, 35-12, 49-12, 1998/03 r., silniki (2.5 D, 2.8 TDI, jTd), skrzynie biegów, głowica kpl., tłoki, korbowody, wał korbowy, pompa wtryskowa, turbina, intercooler, osprzęt silnika, drążki skrętne, reflektory, drzwi boczne i tylne (nowy model), piasty, zwrotnice, amortyzatory, fotele felgi i inne. Brzeg, tel. 0600/73-25-17 GG9434LN7

IVECO 35-8, różne roczniki i modele: silniki, skrzynie biegów, drzwi, maski, szyby, lampy, osprzęt silników, komputery, rozruszniki, alternatory, amortyzatory, sprężyny, wahacze, ukł. hamulcowy, chłodnice, koła, opony, fotele i inne, wysyłka na cały kraj. Wałbrzych, tel. 0600/23-70-25, 074/846-49-57 www.darwod.autogielda.pl KI0580639

IVECO 35-8, 35-10, 1994 r., 2500 ccm, D, różne części z demontażu. Nowa Sól, tel. 0509/04-62-53 GI0C9WFT

IVECO 35-8, 35-10, 35-11, 35-12, 35-13, 35-15, 35-40, 1990/06 r. 49-10, 59-12, 65-10, 65-12, 65-13, 65-15 Daily, 1990-2006 r., poj. 2.5, 2.8, 3.3 TD, TDI, HPT: silniki, części silników, skrzynie bieg., mosty tylne, resory, zawieszenia, drzwi, maski, lampy, chłodnice, fotele, felgi, listwy kierownicze i inne. Wałbrzych, tel. 0604/62-70-89 GG94TENCR

IVECO 35-8, 35-10, 35-12, 49-10, 59-12, 1990/99 r., wszystkie modele: zawieszenia, drążki skrętne, silniki, kabiny, części silnikowe, mosty, koła, skrzynia bieg., wały, resory, pompy wtrysku, serwo, zwrotnice. Tel. 0501/67-53-04 GG9HJJ7X

IVECO 35-8, 35-10, 35-12, 49-10, 49-12, 59-12 DAILY, 1990/99 r. 2.5 D, 2.8 TDI: zawieszenie przednie, listwy kierownicze, mosty, resory, wały, chłodnice, nagrzewnice, liczniki, kabiny, drzwi, lusterka, maski, błotniki, skrzynie biegów, silniki, reflektory, drążki skrętne i inne, możl. wysyłki, www.ivecoczesci.pl. Byków 50f, powiat wrocławski, tel. 0601/77-27-92, 0781/50-69-10, 0665/51-25-75 planit@poczta.onet.pl II0ARAHH

IVECO 35C11, 35C13, 35C15, 50C13, 65C13, 65C15, 1999/05 r., 65C17: kabiny, silniki, skrzynie biegów, zawieszenia, resory, mosty, koła, reflektory, lusterka, oblachowanie i inne, możliwość wysyłki, faktury VAT, www.ivecoczesci.pl. Byków 50f, powiat wrocławski, tel. 0601/77-27-92, 0781/50-69-10, 0665/51-25-75 planit@poczta.onet.pl II0ARAHE

IVECO 35C11, 35C13, 35C15, 35C17, 35S11, 35S13, 2002 r., silniki, skrzynie bieg., wały, mosty, pojedyncze i bliźniacze, felgi, opony, szyby, fotele, komplety do przekładki z wersji angielskiej, całe oblachowanie, oświetlenie, części mechaniczne, wszystkie części, możl. wysyłki w 24 godz. Kłodzko, tel. 0601/62-21-37 GI97PFJM3

IVECO 35C18 DAILY, 2008 r., 15 tys. km, 3000 ccm, HPI, różne części. Syców, powiat oleśnicki, tel. 0608/80-11-10 GI093NF9

IVECO 35S, 2002 r., 2800 ccm: silnik, skrzynia bieg., most, części blacharskie i mechaniczne, karoseria, rama. Sulechów, powiat zielonogórski, tel. 0692/47-46-79 GI94X433R

IVECO 50-10, 1988 r., 4500 ccm, diesel, silnik, stan idealny. Mrokocin, powiat ząbkowicki, tel. 0721/85-37-03 GI07FN4K

IVECO 75 EUROCARGO: różne części z demontażu, możl. wysyłki. Opole, tel. 0603/98-72-58 GI0HEW4

IVECO 75-14 EUROCARGO: most tylny, silnik, skrzynia bieg., kolumna kier., inne. Dobrodzień, powiat oleski, tel. 0604/58-53-25 GG94FPNK4

IVECO 79-14, 1991 r., 5800 ccm, diesel, silnik, skrzynia bieg., most, resory, kolumna kier., wał pędny, zawieszenie, felgi, inne. Dobrodzień, powiat oleski, tel. 0788/91-92-63 GI97HJATJ

○ IVECO DAILY 35-8, 35-10, 45-10, 49-10, 2500 ccm, 2800 ccm TDI, zawieszenia przednie, drążki skrętne, zwrotnice, zaciski, listwy kierownicze, mosty, wały, resory, chłodnice, nagrzewnice, liczniki, drzwi, lusterka, błotniki, maski, opony, skrzynie bieg., silniki, części silników, elem. plastikowe, kabiny, wysyłka, faktury VAT. Smardzów 30b k. Oleśnicy, tel. 071/398-33-51 0663 88 54 17, 071/314-38-54 0505 11 10 41, 0501/20-48-20 501 67 53 04 slawomirmajewski@vp.pl WI94EEL3N

○ IVECO DAILY 35-C9, 35-C11, 35-C13, 35, 1999/07 r., 2500 ccm, 2800 ccm TDI, zawieszenia przednie, drążki skrętne, zwrotnice, zaciski, listwy kierownicze, mosty, wały, resory, chłodnice, nagrzewnice, liczniki, drzwi, błotniki, maski, felgi, opony, skrzynie biegów, silniki, części silnikowe, elem. plastikowe, kabiny, wysyłka, faktury VAT. Smardzów 30b k. Oleśnicy, tel. 071/398-33-51 0501 67 53 04, 071/314-38-54 0663 88 54 17, 0501/20-48-20 0505 11 10 41 slawomirmajewski@vp.pl WI94EEL4C

JAGUAR, 1991 r.: wszystkie części z demontażu. Bolesławiec, tel. 0602/23-29-81 GG9THYKE

JAGUAR S-TYPE, lusterka, elementy lusterek, zderzak przedni. Legnica, tel. 0607/84-79-73, 0723/70-17-43 GI04PCFC

JAGUAR XJ, 2006 r., 4200 ccm, benz., wtrysk: różne części. Bielany Wrocławskie, tel. 0662/44-94-81 GI94CA4X9

JAGUAR XJ40, 1990 r.: różne części z demontażu. Wrocław, tel. 0698/14-41-22 GI9474WKL

JAGUAR XJ6, 1996/00 r., kpl. lamp przednich i tylnych, przezroczyste klosze, stan idealny, przednie - 1.200 zł, tylne - 300 zł. Wrocław, tel. 0605/35-91-47 GI0C3T3L

○ JEEP - ORYGINALNE CZĘŚCI, nowe, wszystkie modele, tanio. Bielany Wrocławskie, tel. 071/722-10-30 W01061596

JEEP CHEROKEE, 4000 ccm, wszystkie części blacharskie i mechaniczne. Jelenia Góra, tel. 0600/81-86-08 GI97RTLEW

JEEP CHEROKEE, 1995 r., 4000 ccm, wtrysk, różne części z demontażu. Bielany Wrocławskie, tel. 0603/98-72-58 GI04THKK

JEEP CHEROKEE, GRAND CHEROKEE, lusterka, elementy lusterek. Legnica, tel. 0607/84-79-73, 0723/70-17-43 GI04PCF9

JEEP CHEROKEE, GRAND CHEROKEE, WRANGLER: różne części mech. i blacharskie, koła i inne. Jelenia Góra, tel. 0605/14-58-94, 0604/35-22-07 GG9JYKFX

JEEP GRAND CHEROKEE, 1995 r.: elementy blacharki, zawieszenia, tapicerki, silniki, skrzynia bieg., elem. elektryczne i elektroniczne oraz inne z rozbiórki, e-mail: dziki@onet.pl. Lubań, tel. 0507/14-53-91, 0512/17-68-16, 075/724-13-04 dziki@onet.pl GI073X4A

JEEP GRAND CHEROKEE, 1997 r.: drzwi, lusterka, el. podnośniki szyb. Wrocław, tel. 0515/08-60-90 GG94H4YEJ

JEEP GRAND CHEROKEE, 2001 r., 2.7 CRDi, 3.1 TD, 4.0 i, 4.7 l: wszystkie części z demontażu, możl. wysyłki. Bielany Wrocławskie, tel. 0603/98-72-58 GI04THKN

JEEP GRAND CHEROKEE, 2001 r., 4000 ccm, tył nadwozia, klapa tylna, drzwi tylne, skrzynia bieg., reduktor. Jelenia Góra, tel. 0796/91-37-18 GI97LW4H3

JEEP GRAND CHEROKEE, 2001 r., 2.7 TD, 3.1 TD, 4.0, wszystkie części z demontażu, możl. wysyłki. Zielona Góra, tel. 0512/60-66-79 GI04THMK

JEEP GRAND CHEROKEE, 2002 r., 4000 ccm, różne części, wysyłka. Jelenia Góra, tel. 0788/71-05-55 GI049JL4

JEEP GRAND CHEROKEE, 2005 r., 3000 ccm, CRD, różne części, możl. wysyłki. Bielany Wrocławskie, tel. 0603/98-72-58 GI97PPEW9

JEEP GRAND CHEROKEE, 2006 r., 5700 ccm, HEMI: silnik - 6.000 zł, skrzynia bieg. - 3.000 zł, możl. montażu. Zielona Góra, tel. 0603/98-72-58 GG9RKCHJ

JEEP LIBERTY, 2003 r., 2800 ccm, CRD, różne części z demontażu, możl. wysyłki. Bielany Wrocławskie, tel. 0603/98-72-58 GI97N7H7C

JEEP WRANGLER, 2004 r.: różne części, możl. wysyłki. Wrocław, tel. 0603/98-72-58 GI97PMAAF

JELCZ, diesel, silnik - 1.500 zł. Jawor, tel. 0663/47-37-57 GI0MK7C

JELCZ, 1992 r.: silnik SW-680 - 3.700 zł, skrzynia bieg. (6) - 2.000 zł. Żagań, tel. 0512/60-66-79 GG9P9PYR

JELCZ 317, silnik + skrzynia bieg. i inne. Szczepanów, powiat średzki, tel. 0696/60-94-91, 071/396-85-15 GI0C9XWN

JELCZ 416, 1989 r., wywrót na 2 strony z podramówką, dł. 6.7 m, słupek w środku, 2 burty wys. 1.1 m - 3.500 zł. Turawa, powiat opolski, tel. 0600/85-91-11 GI0C9KL9

JELCZ 416, 1992 r.: skrzynia z aluburtami, silnik, skrzynia bieg., półbiegi, most, inne części z demontażu. Wałbrzych, tel. 074/847-11-94 GI04XMKL

KAMAZ 5511, wszystkie części z demontażu. Wołczyn, powiat kluczborski, tel. 0608/51-35-97 GI0KJHJ

KIA CARENS, 2003/06 r., pokrywa silnika, reflektory. Opole, tel. 0693/78-72-91 GI0C4JRA

KIA CARENS, 2004 r., 2000 ccm, CRDi, różne części z demontażu. Bielany Wrocławskie, tel. 0603/98-72-58 GI97K9EKP

KIA CARNIVAL: różne części blacharskie, lampy, silnik, skrzynia bieg. Jelenia Góra, tel. 0605/14-58-94, 0604/35-22-07 GG9MHFLA

KIA CARNIVAL, 2900 ccm, diesel, wszystkie części blacharskie i mechaniczne, silniki, skrzynie bieg., szyby, zawieszenia, rozruszniki, alternatory, koła i inne, możl. montaż. Wrocław, tel. 0605/62-00-14 GI97NLKYP

KIA CARNIVAL, 1998/01 r.: zderzak przedni - 400 zł. Tel. 071/383-45-05, 0793/22-50-17 GI97EFCHX

KIA CARNIVAL, 1999 r., 2500 ccm, V6: części z demontażu. Wrocław, tel. 0604/63-62-41, 0514/26-62-41 GI97CJH7H

KIA CARNIVAL, RIO, SEPHIA, lusterka, elementy lusterek. Legnica, tel. 0607/84-79-73, 0723/70-17-43 GI04PCF4

KIA CEE'D, 2007 r.: pokrywa silnika, wzmocnienie czołowe, zderzak przedni, klapa bag. (kombi), zderzak tylny, atrapa, grill, błotnik prawy przedni. Opole, tel. 0693/78-72-91 GI97NMH7R

KIA CERATO, 2005 r., 1500 ccm, 16V, CRDi: różne części z demontażu, możl. wysyłki. Bielany Wrocławskie, tel. 0603/98-72-58 GI0HF7X

KIA CERES, 2400 ccm, diesel: wszystkie części z demontażu. Wińsko, powiat wołowski, tel. 0605/68-80-68 GI07FMTW

KIA CERES, 2400 ccm, diesel, silnik, skrzynia bieg. - 2.500 zł. Wińsko, powiat wołowski, tel. 0605/68-80-68 GI0C3K3C

KIA CERES, wszystkie części blacharskie i mechaniczne, silniki, skrzynie bieg., szyby, zawieszenia, rozruszniki, alternatory, koła i inne. Wrocław, tel. 0605/62-00-14 GI97NLKX7

KIA CERES, 1994 r., 2.2 D, 2.4 D: wszystkie części, możl. wysyłki. Bielany Wrocławskie, tel. 0603/98-72-58 GI97PMACY

KIA CERES, 1997 r., 2400 ccm, diesel: różne części z demontażu, możl. wysyłki. Wrocław, tel. 0603/98-72-58 GI97M7NLJ

KIA CLARUS, 1997/98 r., 2000 ccm, 16V: części z demontażu. Wrocław, tel. 0604/63-62-41, 0514/26-62-41 GG9THYJA

KIA CLARUS, SEPHIA, SHUMA: silniki, skrzynie biegów, maski, osprzęt silników, komputery, sprężyny, ukł. hamulcowy, koła, opony, fotele i inne. Wałbrzych, tel. 0600/23-70-25, 074/846-49-57, 074/846-49-58 www.darwod.autogielda.pl KI2444759

KIA K2500, 2000/06 r., wszystkie części blacharskie i mechaniczne, silniki, skrzynie bieg., szyby, zawieszenia, rozruszniki, alternatory, koła i inne. Wrocław, tel. 0605/62-00-14 GI97NLKXX

KIA K2700: silnik, skrzynia bieg. - 3 500 zł. Tel. 071/310-15-94, 0603/80-40-85 GI97KWFHJ

KIA K2700, wszystkie części z demontażu. Wałbrzych, tel. 0606/16-24-23 GI0C4R73

KIA K2700, wszystkie części blacharskie i mechaniczne, silniki, skrzynie bieg., szyby, zawieszenia, rozruszniki, alternatory, koła i inne. Wrocław, tel. 0605/62-00-14 GI97NLKY7

KIA K2700, MAGENTIS, PREGIO, RIO, SORENTO SPORTAGE - pokrywa silnika, zderzaki, belka zderzaka, Rio II - reflektory, zderzak, błotnik lewy, Rio III hatchback - lampy tylne, zderzak tylny, K2700 - reflektor lewy, lusterko lewe, Sportage, 2004 r. - zderzaki, pokrywa silnika, Sorento - zderzaki. Opole, tel. 0880/18-08-92 GI977CLH9

KIA K3000, wszystkie części blacharskie i mechaniczne, silniki, skrzynie bieg., szyby, zawieszenia, rozruszniki, alternatory, koła i inne. Wrocław, tel. 0605/62-00-14 GI97NLKXN

KIA MAGENTIS II, 2008 r., pokrywa silnika, błotnik prawy przedni, reflektor prawy, atrapa. Opole, tel. 0500/29-24-40 GI97NMHAE

KIA PICANTO, zderzak tylny. Legnica, tel. 0607/84-79-73, 0723/70-17-43 GI0AH9LX

KIA PREGIO: silnik, skrzynia bieg. - 3.500 zł. Tel. 071/310-15-94, 0603/80-40-85 GI97KYF7L

KIA PREGIO, wszystkie części blacharskie i mechaniczne, silniki, skrzynie bieg., szyby, zawieszenia, rozruszniki, alternatory, koła i inne. Wrocław, tel. 0605/62-00-14 GI97NLKXR

KIA PREGIO, 1998 r., 2700 ccm, turbo D: silnik, głowica, skrzynia bieg., wał, most, lampy, elem. blacharki, zawieszenia. Bielany Wrocławskie, tel. 0603/98-72-58 GG9RKCER

KIA PREGIO, 1998 r., 2700 ccm, diesel, silnik, osprzęt silnika, skrzynia bieg., most, wał napędowy, zawieszenia, przekładnia kier., drzwi, maska, reflektory, chłodnica, fotele i inne. Brzeg, tel. 0600/73-25-17 GG9434LJ4

KIA PREGIO, PRIDE: amortyzatory, drzwi, szyby, wahacze, silniki, skrzynie biegów, maski, lampy, osprzęt silników, komputery, rozruszniki, alternatory, sprężyny, ukł. hamulcowy, chłodnice, koła, opony, fotele i inne wysyłka na cały kraj. Wałbrzych, tel. 0600/23-70-25, 074/846-49-57 www.darwod.autogielda.pl KI0634219

KIA RIO I, zawieszenie przednie, konsola, fotele, tapicerka, półka tylna, wspom. kierownicy, nagrzewnica, przekł. kierownicy, klamki, zamki. Opole, tel. 0500/29-24-40 GI97NMHAT

KIA RIO, 2006 r., 1500 ccm, CRDi: różne części. Bielany Wrocławskie, tel. 0662/44-94-81 GI94CA4X4

KIA RIO, 2006/08 r., maska w kolorze srebrnym. Niemcza, powiat dzierżoniowski, tel. 0609/12-02-02 GI97P44XC

KIA RIO, SEPHIA, 1993/02 r.: elementy blacharki, zawieszenia, tapicerki, silniki, skrzynie bieg., elem. elektryczne i elektroniczne oraz inne z rozbiórki, e-mail: dziki@onet.pl. Lubań, tel. 0507/14-53-91, 0512/17-68-16, 075/724-13-04 dziki@onet.pl GI073WRK

KIA SEDONA, CARNIVAL, 2002 r., 2900 ccm, TDI, wszystkie części blacharskie i mechaniczne. Bojanowo, powiat rawicki, tel. 0722/17-08-86 GI97FW4H3

KIA SEPHIA, 1500 ccm, benz.: silnik, skrzynia bieg., zawieszenie, błotniki, kierunkowskazy, lampy tylne, klapa tylna, błotnik tylny, serwo, przekł. kierownicza. Prusice, powiat trzebnicki, tel. 071/312-54-64 GI97FPHNC

KIA SEPHIA, 1995/96 r., 1600 ccm: części z demontażu. Wrocław, tel. 0604/63-62-41, 0514/26-62-41 GI9TMLXY

KIA SHUMA II, reflektor prawy. Opole, tel. 0500/29-24-40 GI07CEHA

KIA SHUMA, 1999 r., 1500 ccm, 16V: części z demontażu. Wrocław, tel. 0604/63-62-41, 0514/26-62-41 GI97H949Y

KIA SORENTO, 2.5 CRDi, 3.5 E: różne części. Bielany Wrocławskie, tel. 0662/44-94-81 GI944XWH9

KIA SORENTO, zderzaki przednie - 300 zł. Mysłakowice, powiat jeleniogórski, tel. 0517/71-19-51, 075/713-11-31 GI0A7AWL

KIA SORENTO: silniki, skrzynie biegów, drzwi, maski, szyby, lampy, osprzęt silników, komputery, amortyzatory, sprężyny, wahacze, ukł. hamulcowy, chłodnice, koła, opony, fotele i inne. Wałbrzych, tel. 0600/23-70-25, 074/846-49-57, 074/846-49-58 www.darwod.autogielda.pl KI2444749

KIA SORENTO, 2004 r., 2500 ccm, CRDi: różne części z demontażu, możl. wysyłki. Łódź, tel. 0512/60-66-79 GI97RATWK

KIA SORENTO, 2004 r.: różne części, możl. wysyłki. Wrocław, tel. 0603/98-72-58 GI97PMA3E

KIA SPORTAGE, 1999 r., 2000 ccm, TDI: turbina - 800 zł, blok silnika - 700 zł. Bielany Wrocławskie, tel. 0662/44-94-81 GI94FFWLP

KIA SPORTAGE, 2000 r., 2000 ccm, diesel, drzwi, silniki, skrzynia bieg., zawieszenie, cała kpl. karoseria. Lubin, tel. 0880/20-03-10 GI97NL9RX

KIA SPORTAGE, 2001 r., 2000 ccm, benz.: wszystkie części mechan. i blachar. Żmigród, powiat trzebnicki, tel. 0663/93-20-39, 0604/58-81-81 GG9J3M9X

KIA SPORTAGE, 2002 r., wzmocnienie czołowe. Niemcza, powiat dzierżoniowski, tel. 0609/12-02-02 GI97P44X3

LADA NOVA 110, 1999 r.: przełączniki świateł i kierunkowskazów, półoś, lusterko zewn. Wrocław, tel. 0880/21-52-15 GG974NF3F

LANCIA: silniki, skrzynie biegów, drzwi, maski, szyby, lampy, osprzęt silników, komputery, rozruszniki, alternatory, amortyzatory, sprężyny, wahacze, ukł. hamulcowy, chłodnice, koła, opony, fotele i inne. Wałbrzych, tel. 0600/23-70-25, 074/846-49-57 www.darwod.autogielda.pl KI0580769

LANCIA DEDRA, 1991 r., 2000 ccm: skrzynia bieg., części blacharskie i mechaniczne, drzwi, szyby, zawieszenia, wnętrze. Sulechów, powiat zielonogórski, tel. 0609/56-63-39, 0692/47-46-79 GI94X433H

LANCIA DEDRA, 1994 r., wszystkie części z demontażu. Ząbkowice Śląskie, tel. 0695/33-49-77 GI97JPFRY

LANCIA DEDRA, 1994 r., 1800 ccm, 16V, wszystkie części z demontażu. Ząbkowice Śląskie, tel. 0725/79-89-13 GI97JCXJP

LANCIA DELTA, 1993/94 r., 1800 ccm, DOHC: części z demontażu. Wrocław, tel. 0604/63-62-41, 0514/26-62-41 GG9THYFL

LANCIA DELTA, 1994 r.: maska silnika. Wrocław, tel. 0515/08-60-90 GG94H4YEF

LANCIA KAPPA, 2000 ccm, 16V, drzwi, lusterka, konsola, błotniki tylne, airbagi, fotele, progi, klapa tylna, grill, lampy tylne, zderzak tylny, zawieszenia, skrzynia bieg., półosie, halogeny i inne. Wrocław, tel. 0515/08-60-90 GI94HELRH

LANCIA KAPPA: zderzak przedni i tylny, klapa tylna. Wrocław, tel. 0691/06-96-21 GI04XN7N

LANCIA KAPPA, 1996 r., 2000 ccm, 20V: wszystkie części z demontażu. Bielany Wrocławskie, tel. 0512/60-66-79 GI9T7XHH

LANCIA KAPPA, 1998 r., 2.0 E, 2.4 E, TDS: wszystkie części. Bielany Wrocławskie, tel. 0512/60-66-79 GI9T7XHN

LANCIA KAPPA, Y, 1995/99 r.: elementy blacharki, zawieszenia, tapicerki, silniki, skrzynie bieg., elem. elektryczne i elektroniczne oraz inne z rozbiórki, e-mail: dziki@onet.pl. Lubań, tel. 0507/14-53-91, 0512/17-68-16, 075/724-13-04 dziki@onet.pl GI073X3N

LANCIA LYBRA: nawigacja, radio, zmieniacz płyt, halogeny, drzwi, airbagi, zderzaki, listwy na zderzaki, chłodnice, wentylatory, przełączniki, listwy boczne, szyby, lampy, błotniki, maska, intercooler, lusterka, klamki, tapicerka, podnośniki szyb, klapa tylna, inne. Wrocław, tel. 0601/06-05-95 GI09FAJM

LANCIA LYBRA, 2001 r., 2400 ccm, jTd: skrzynia bieg., zawieszenie, tylna belka zawieszenia, nagrzewnica do wersji z klimat., instalacja elektryczna, komputer silnika. Legnica, tel. 0605/10-66-57 GI94MWN4N

LANCIA PHEDRA, 2005 r.: pas przedni, reflektor lewy, zderzaki (przedni i tylny), błotnik prawy, podłużnica prawa, drzwi prawe, próg prawy, półoś, wózek silnika, zb. spryskiwacza, alufelgi 15". Wrocław, tel. 0693/21-67-36 GI049LW9

LANCIA THEMA: różne części z demontażu. Trzebnica, tel. 071/387-49-37, 0606/28-75-78, 0666/27-69-89 GG9RKC9N

LANCIA THESIS: lusterko prawe podświetlane - 200 zł, lampa tylna, mechanizm wycieraczek - 200 zł. Wrocław, tel. 0665/49-26-73 lub SMS GI0FXAC

LANCIA Y: lampy, zderzaki, drzwi, maski, lusterka. Tel. 071/315-42-43 GI94KHWHX

LANCIA Y: zderzaki, błotniki. Prusice, powiat trzebnicki, tel. 071/312-54-64 GG9C9KTK

LANCIA Y, 1991 r., grill, reflektory. Wrocław, tel. 0515/08-60-90 GI94HELPE

LANCIA Y 156, 1992 r., 1108 ccm: silnik, skrzynia bieg., drzwi, pokrywy, szyby, zawieszenia, części blacharskie i mechaniczne, wnętrze, elem. plastikowe. Sulechów, powiat zielonogórski, tel. 0609/56-63-39, 0692/47-46-79 GI97CYKYE

LANCIA Y, 2001 r., 1200 ccm, benz., wszystkie części. Głogów, tel. 076/831-17-63, 0888/88-20-99 GI07LRTX

LANCIA YPSILON, 2000 r., maska, zderzak, lampy, błotniki, grill w kolorze zielonym. Niemcza, powiat dzierżoniowski, tel. 0609/12-02-02 GI97P44YH

LANCIA YPSILON, 2005 r., benz., zbiorniczek spryskiwaczy, drzwi, lampy tylne, alternator, sprężarka klimat., podszybie, wycieraczki, półosie, łapy silnika, licznik, panel klimat., kurtyny, lusterka, zderzaki, pompa wspom. kierownicy, klapa tylna. Korfantów, powiat nyski, tel. 0694/89-83-40 GI97NEW4C

LAND ROVER: fotele kpl. - 600 zł. Stare Rochowice, powiat jaworski, tel. 0669/53-33-44, 0790/28-77-12 GG9R94C7

LAND ROVER DISCOVERY II, różne części. Bielany Wrocławskie, tel. 0662/44-94-81 GI94CA4XE

LAND ROVER DISCOVERY, 1999 r.: różne części, możl. wysyłki. Wrocław, tel. 0603/98-72-58 GI97PMAAM

LAND ROVER FREELANDER, 1999 r., 2000 ccm, turbo D, różne części z demontażu, możl. wysyłki. Bielany Wrocławskie, tel. 0603/98-72-58 GI97MAR9R

LAND ROVER FREELANDER, 2002 r., 2000 ccm, TDI, silnik, skrzynia biegów, osprzęt silnika, sprowadzony z Anglii. Brzeg, tel. 0600/73-25-17 GG9434L9X

LAND ROVER RANGE ROVER: lampy tylne, kierunkowskazy. Bolesławiec, tel. 0792/33-46-44 GG9RKC7K

LAND ROVER RANGE ROVER, 1999 r., 4600 ccm: silnik, skrzynia bieg., zawieszenia, chłodnice, błotniki, zderzaki, drzwi, klapa, alufelgi, karoseria, inne części. Żmigród, powiat trzebnicki, tel. 0663/93-20-39, 0604/58-81-81 GG9LT3MJ

LDV, wszystkie części z demontażu, możl. wysyłki. Bielany Wrocławskie, tel. 0603/98-72-58 GI04THAY

LDV: skrzynia bieg., pompa wspomagania kier., rozrusznik, alternator. Nysa, tel. 0697/64-14-14 GG9THYEE

LDV, 1998 r., 1900 ccm, diesel: silnik - 2.000 zł, skrzynia bieg. - 1.000 zł. Bielany Wrocławskie, tel. 0662/44-94-81 GI94EETCL

LDV CONVOY, wszystkie części z demontażu. Jawor, tel. 0663/47-37-57 GI04XH3F

LEXUS IS 250, lusterko boczne, lewe - 600 zł. Wrocław, tel. 0509/30-42-53 GI0C7WHX

LIAZ 110.053 WYWROTKA, 1992 r., skrzynia bieg. (10) - 600 zł, pompa hydraul. z przystawką - 400 zł. Jawor, tel. 0663/47-37-57 GI97LCRKX

LUBLIN: silnik, skrzynia bieg (4), głowica po regeneracji, nasada, dźwignie zaworowe, wtryskiwacze, pompa wtrysk., rozrusznik, reg. obrotów, dół silnika, blok, wał. Trzebnica, tel. 0605/63-61-65 GI97FTWTK

LUBLIN: silniki, skrzynie biegów, drzwi, maski, szyby, lampy, osprzęt silników, komputery, rozruszniki, alternatory, amortyzatory, sprężyny, wahacze, ukł. hamulcowy, chłodnice, koła, opony, fotele i inne. Wałbrzych, tel. 0600/23-70-25, 074/846-49-57 www.darwod.autogielda.pl KI0580719

LUBLIN, diesel: silnik + skrzynia bieg., głowica, most, szyby, fotele, inne. Ząbkowice Śląskie, tel. 0609/30-78-38 GI97H47P7

LUBLIN II 3302, 1996 r., 2400 ccm, diesel, różne części. Opole, tel. 0608/22-93-38 GI97LTP7J

LUBLIN II, III, 1996/99 r., wszystkie części z demontażu, silniki, skrzynie bieg., elem. blacharki. Wrocław, tel. 0606/44-75-31 GI04CMMC

LUBLIN II blaszak, 1998 r., 2400 ccm, turbo D: zabudowa, silnik, most tylny, zawieszenia, elem. plastikowe i wnętrza, koła, szyby. Wrocław, tel. 0698/14-41-22 GG94YXE7R

LUBLIN I, II, III, 1999 r., diesel, TD, silniki, skrzynie bieg., wały, mosty, resory, przekładnie kier., felgi, opony, elem. blacharki, oświetlenie, części mechaniczne, felgi, opony, szyby, wszystkie części możl. wysyłki w 24 godz. Kłodzko, tel. 0601/62-21-37 GI0CTRM

LUBLIN II, 1999 r., 2400 ccm, turbo D, wszystkie części z demontażu. Namysłów, tel. 0888/64-06-15, 0604/80-90-33 GI07JPPR

LUBLIN III, 1999/05 r., felgi, opony, intercooler, dół silnika, głowica, wspom. kierownicy, stacyjka, hak, maska, drzwi, błotniki, alternator, pompa wody, resory, szyby, wtryskiwacze, zaciski, kierownica, tapicerki, licznik, pas, panel nagrzewnicy, lampy, halogeny, inne. Wrocław, tel. 0693/21-67-36 GI049M33

ŁADOWARKA, felgi do T-34, T-200 i inne - od 200 zł. Brzeg, tel. 077/416-38-04, 0602/74-58-24 GI9KP339

MAGIRUS DEUTZ, różne części z demontażu. Bielany Wrocławskie, tel. 0603/98-72-58 GI04TH43

MAGIRUS IVECO, 1995 r., 1400 ccm, diesel, silnik, most, kabina, kolumna kier., resory, skrzynia bieg., inne. Dobrodzień, powiat oleski, tel. 0792/45-15-50 GI97JXNAA

MAN, resor nowy 13-piórowy do wywrotki 3- lub 4-osiowej - 2.000 zł. Bielany Wrocławskie, tel. 0603/98-72-58 GI04THCM

MAN 19.403, 19.414: tylny most - 4.000 zł, kolumna kier. kpl. - 1.500 zł, zacisk lewego ham. - 1.000 zł, półoś - 500 zł, resory przednie - 450 zł/szt., powiat jaworski, tel. 0693/15-22-08 GI0C9XTW

MAN 372, 1994 r., kabina - 2.500 zł i inne z demontażu. Kłodzko, tel. 0508/69-97-92 GI0C9WLL

MAN 8.100: elem. silnika, cena od 100 zł. Ostrzeszów, tel. 0607/51-46-64, 0600/19-51-10 GG9R94AF

MAN 8.150: silnik, skrzynia bieg., most tylny, felgi, kontener, kolumna kier., inne. Dobrodzień, powiat oleski, tel. 0604/58-53-25 GG9RKMH4

MAN 8.150: silnik, sprzęgło wiskozowe, pompa wtrysku, drzwi, skrzynia bieg., piasty, zawieszenie, kontener, kolumna kier., wał pędny i inne. Dobrodzień, powiat oleski, tel. 0792/45-15-50 GI94X94YT

MAN 8.150, 1993 r., 6000 ccm, diesel, silnik, skrzynia bieg., most, resory, elem. blacharki, zawieszenia, wał pędny, kolumna kier., zderzak. Opole, tel. 0788/91-92-63 GI94EMNRE

MAN 8.153, 4500 ccm, turbo D, części silnika, obudowa mostu, resory, silnik, wał pędny, zaczep, chłodnica, intercooler, piasty, półosie, skrzynia bieg. (6), zawieszenie, felgi, inne. Dobrodzień, powiat oleski, tel. 0792/45-15-50 GI94AMEMF

MAN 8.153, 1995 r., 4500 ccm, turbo D, silnik, głowica, wał, sprężarka klimat., rozrusznik, blok silnika z tłokami, resory, kabina, drzwi, ćwiartki nadwozia, piasty, zwrotnica, oś, siłowniki ham., obudowa mostu, turbosprężarka, most, skrzynia bieg. (6). Dobrodzień, powiat oleski, tel. 0788/91-92-63 GI94XWCNN

MAN 8.153, 10.1543, silnik, zawieszenie, kabina sypialna, kolumna kier., zderzak, chłodnica, resory, most, wał pędny, skrzynia bieg., kontener z windą. Dobrodzień, powiat oleski, tel. 0792/45-15-50 GI97PPANL

MAN 8.163: kabina sypialna, silnik, skrzynia bieg., most tylny, inne. Dobrodzień, powiat oleski, tel. 0604/58-53-25 GI97JXNCL

MAN 8.163, 4500 ccm, resory, zawieszenie, kabina sypialna, wał pędny, zderzak, chłodnica, intercooler, kontener z windą, półosie, piasty, koła, felgi, zb. paliwa i inne. Opole, tel. 0792/45-15-50 GI947X3WK

MAN 9.224 SKRZYNIOWY, 1995 r., 490 tys. km, 8000 ccm, niebieski, wszystkie części z demontażu. Dobrodzień, powiat oleski, tel. 0604/58-53-25 GI97K3RLX

MAN F 2000, 2000 r., uszkodzona kabina - 500 zł. Strzelce Opolskie, tel. 0502/63-06-91 GG9JYK9J

MAZDA, różne modele i roczniki: silniki, E, D, alufelgi, części tuningowe, lampy. Gryfów Śląski, powiat lwówecki, tel. 0728/19-10-28, 075/781-37-04 GI07FFC4

MAZDA 121: reflektory, atrapa. Prusice, powiat trzebnicki, tel. 071/312-54-64 GI97H47NY

MAZDA 121, 1990 r., 1300 ccm, skrzynia bieg., drzwi, szyby, maska, lampy, zawieszenia, części blacharskie i mechaniczne, ćwiartki nadwozia. Sulechów, powiat zielonogórski, tel. 0609/56-63-39, 0692/47-46-79 GI94X3YYN

MAZDA 121, 1991 r., zderzaki, lusterka, przełączniki i inne. Wrocław, tel. 0667/48-45-43 GI0CA3XN

MAZDA 121, 1992 r., 1300 ccm, 4-drzwiowy: wszystkie części. Prochowice, powiat legnicki, tel. 0508/25-98-17, 0691/06-92-48 GI0A9E4T

MAZDA 121, 1993 r., 55 tys. km, 1400 ccm, 16V, czerwony, wszystkie części. Jelenia Góra, tel. 0796/91-37-18 GI0C3W3C

MAZDA 121, 1993 r., 1300 ccm, 16V: kolektory, pompa paliwa, drzwi, szyby, lusterko, błotniki i inne. Oleśnica, tel. 0601/41-23-29 GI97MJC9R

MAZDA 121, 1994 r., 1400 ccm: silnik, drzwi, klapa tylna, szyba tylna, alternator, rozrusznik, lampy, reflektory, chłodnica, fotele, gaźnik, aparat zapłonowy i inne z rozbiórki. Kłodzko, tel. 0501/33-92-70 GI97F4R9K

MAZDA 121, 1996 r., 1300 ccm, 16V: różne części z demontażu. Lubin, tel. 0660/49-37-62 GG9RKC3E

MAZDA 121, 1997 r.: zderzak. Wrocław, tel. 0666/70-76-06 GG9A4FJW

MAZDA 121, 323, 626: silniki, skrzynie biegów, drzwi, maski, szyby, lampy, osprzęt silników, komputery, amortyzatory, sprężyny, wahacze, ukł. hamulcowy, chłodnice, koła, opony, fotele i inne, możl. wysyłki. Wałbrzych, tel. 0600/23-70-25, 074/846-49-57 www.darwod.autogielda.pl KI0580909

MAZDA 121, 323, 626, 1987/99 r.: różne części z demontażu. Smardzów, powiat oleśnicki, tel. 071/399-26-37, 0601/79-75-43 GG9R949M

MAZDA 2, 2004 r., 1400 ccm, TDCi, wszystkie części z demontażu. Głogów, tel. 0888/88-20-99, 076/831-17-63 GI04CKHM

MAZDA 323: różne części z demontażu. Legnica, tel. 0603/16-12-11 GI94J3RC9

MAZDA 323 F: różne części z demontażu. Legnica, tel. 0603/16-12-11 GI947X9AY

MAZDA 323 F, 1800 ccm, benz., 16V, 5-drzwiowy: wszystkie części z demontażu. Ząbkowice Śląskie, tel. 0695/33-49-77 GI97MNPLA

MAZDA 323, 1800 ccm, 16V: silnik, stan bdb. Ząbkowice Śląskie, tel. 0725/79-89-13 GI0499T4

MAZDA 323, 1989 r., maska, grill, reflektory. Wrocław, tel. 0515/08-60-90 GI94HELR9

MAZDA 323 F, 1989/94 r., 1600 ccm, 16V: silnik, maska silnika, drzwi, szyby, klapa tylna, półosie, chłodnica, zb. paliwa, reflektory, lampy tylne, fotel, inne. Bielawa, powiat dzierżoniowski, tel. 0696/82-76-63 GI9RTEHX

MAZDA 323 F, 1989/94 r., 1600 ccm, 16V: różne części z demontażu. Jelenia Góra, tel. 0510/52-29-68 GG9R949E

MAZDA 323 F, 1989/94 r., 1600 ccm: wszystkie części z demontażu. Strzegom, powiat świdnicki, tel. 0607/70-54-92 GI9XJTJ7

MAZDA 323 hatchback, 1989/94 r., 1300 ccm: wszystkie części z demontażu. Strzegom, powiat świdnicki, tel. 0607/70-54-92 GG9R949C

MAZDA 323, 1989/95 r., różne części, wysyłka, możliwy montaż. Jelenia Góra, tel. 0788/71-05-55 GI97N7J4A

MAZDA 323 F, 1990 r., 1600 ccm, benz., 16V: silnik, osprzęt silnika, skrzynia bieg., półosie, zawieszenie, reflektory, lampy tylne, szyby, lusterka, elem. blacharki, inne. Kondratów, powiat jaworski, tel. 0518/74-22-10 GI94YNJRF

MAZDA 323, 1990 r., 1.3, 1.6: silniki, skrzynie biegów, zawieszenia, blacharka, lampy. Sulechów, powiat zielonogórski, tel. 0609/56-63-39, 0692/47-46-79 GI07LXLJ

MAZDA 323, 1991 r., 1700 ccm, diesel: silnik + skrzynia bieg., części blacharskie i mechaniczne, koła, felgi, opony. Głogów, tel. 0784/18-82-61 GI97MHPAA

MAZDA 323 F, 1991 r., czerwony: wszystkie części z demontażu. Trzebnica, tel. 0606/77-92-47, 071/387-13-75 GI97CANYN

MAZDA 323 F, 1991 r.: różne części. Trzebnica, tel. 0602/57-42-96 GG9CH4TT

MAZDA 323 F, 1991 r.: różne części. Wrocław, tel. 0510/15-58-50 GG9LT3KJ

MAZDA 323 F, 1991 r., 1300 ccm, benz.: silnik, skrzynia bieg., zawieszenia, alternator, rozrusznik, drzwi i inne części z demontażu. Wrocław, tel. 0880/21-52-15 GI97CFEPW

MAZDA 323 F, 1991 r., zderzaki, lusterka, lampy, przełączniki, licznik i inne. Wrocław, tel. 0667/98-95-43 GI0C7TWY

MAZDA 323 KOMBI, 1991 r., 1700 ccm, diesel: różne części z demontażu. Ząbkowice Śląskie, tel. 0880/18-55-82 GI94RW9CF

MAZDA 323, 1991/93 r.: alternator - 65 zł. Jaworzyna Śląska, powiat świdnicki, tel. 0726/71-01-91 GI0A7CRA

MAZDA 323, 1992 r., 1600 ccm, 16V, 3-drzw.: różne części. Jelenia Góra, tel. 0796/91-37-18 GI049HTJ

MAZDA 323 F, 1992 r., 1800 ccm, benz., wszystkie części z demontażu. Miękinia, powiat średzki, tel. 0667/24-50-83 GI97JE7E7

MAZDA 323 F, 1992 r., 1600 ccm, 16V, silnik, skrzynia bieg., drzwi, szyby, maska, lampy, zawieszenia, części blacharskie i mechaniczne, ćwiartki nadwozia, elem. plastikowe i inne. Sulechów, powiat zielonogórski, tel. 0609/56-63-39 GI94X434E

MAZDA 323, 1992 r.: różne części. Trzebnica, tel. 0602/57-42-96 GI9E9CW9

MAZDA 323 SEDAN, 1992 r., 1700 ccm, diesel, drzwi, zawieszenia, zderzak i inne z demontażu. Wrocław, tel. 0880/21-52-15 GI0C3WWK

MAZDA 323 F, 1992/97 r., 1600 ccm, 16V, komputer, sterowniki elektr., elem. kokpitu i inne z demontażu. Wrocław, tel. 0880/21-52-15 GI04FWT4

MAZDA 323 F, 1993 r., 1800 ccm, benz.. silnik, osprzęt silnika - 400 zł. Bolesławiec, tel. 0696/88-98-92 GI04FNLJ

MAZDA 323 F, 1993 r., 1500 ccm, 16V: wszystkie części z demontażu. Jawor, tel. 0697/86-27-72 GG9RKAX9

MAZDA 323 F, 1993 r., 1600 ccm, 16V: silnik, drzwi, inne. Kąty Wrocławskie, tel. 071/316-61-69, 0605/62-00-07 GI97KYNMA

MAZDA 323 F, 1993 r.: silnik, skrzynia bieg., zawieszenie, szyby, tapicerka, lusterka, inne. Miłkowice, powiat legnicki, tel. 0603/72-71-71 GI97NXY7R

MAZDA 323, 1994 r., 1700 ccm, benz.: silnik, skrzynia bieg. (5), półosie. Paczków, powiat nyski, tel. 0606/15-33-85 GG9HKKCR

MAZDA 323, 1994/98 r., różne części z demontażu. Grabów nad Prosną, powiat ostrzeszowski, tel. 0698/77-61-54 GI9TMR47

MAZDA 323 F, 1995 r., zderzaki tylne - 150-300 zł, maska silnika - 200 zł. Wrocław, tel. 0667/98-95-43 GI0CA3T4

MAZDA 323 C, 1995 r., zderzak tylny - 250 zł. Wrocław, tel 0667/98-95-43 GI0CA3TA

MAZDA 323 F, 1996 r., 1500 ccm, benz.: silnik + skrzynia bieg., lampy, błotniki, drzwi, zawieszenie. Namysłów, tel 077/410-49-10, 0668/05-36-23 GI9494K3M

MAZDA 323, 1996 r.: silnik + skrzynia bieg., inne. Opole, tel. 0698/30-76-80 GI94RTHWX

MAZDA 323 F, 1996 r.: zderzak. Wrocław, tel. 0666/70-76-06 GG9A4FLM

MAZDA 323 P, 1997 r.: różne części. Trzebnica, tel. 0602/57-42-96 GG9CH4RN

MAZDA 323 F, 1997 r., drzwi, maski, klapy tylne, półka tylna. Wrocław, tel. 0515/08-60-90 GI94HELR7

MAZDA 323 F, 1997 r., 1300 ccm, 1500, silnik, osprzęt silnika, skrzynia bieg., zawieszenia, półosie, maska silnika, błotnik, reflektory, nadkola, drzwi, elem. plast. wnętrza, elektryczne i inne części. Wrocław, tel. 0669/41-27-75 GI0AT3FF

MAZDA 323 F, 1997 r., zderzaki. Wrocław, tel. 0664/52-87-04 GG9MHFCA

MAZDA 323 F, 1997 r., 1500 ccm, 16V: silnik, skrzynia bieg., klimat. kpl., alufelgi, osprzęt, zawieszenie, airbagi, tapicerka, deska rozdz., szyby, drzwi, maska, lampy i inne. Wrocław, tel. 0796/62-56-10 GI09FA99

MAZDA 323 C, F SEDAN, 1997/98 r., 1.3, 1.5 16V, 2.0 D: różne części z demontażu. Wrocław, tel. 0604/63-62-41, 0514/26-62-41 GG9RWTT9

MAZDA 323 F, 1998 r.: wszystkie części z demontażu. Roztoka, powiat świdnicki, tel. 0663/37-49-30 GI94YNWJC

MAZDA 323, 1998/01 r., maska, zderzak, reflektory, błotniki, chłodnica, atrapa, airbag. Grabów nad Prosną, powiat ostrzeszowski, tel. 0698/77-61-54 GI97LX9KJ

MAZDA 323 F, 1999 r., 1500 ccm, 16V: części z demontażu. Wrocław, tel. 0604/63-62-41, 0514/26-62-41 GI94MCX79

MAZDA 323, 323 F: silniki, skrzynie bieg., zawieszenie przednie i tylne, lampy, błotniki, zderzaki, drzwi, szyby, klapa tylna i inne. Prusice, powiat trzebnicki, tel. 071/312-54-64 GI97FJ3WJ

MAZDA 323, 323C, 323F, 626, 1990/99 r.: elementy blacharki, zawieszenia, tapicerki, silniki, skrzynie bieg., elem. elektryczne i elektroniczne oraz inne z rozbiórki, e-mail: dziki@onet.pl Lubań, tel. 0507/14-53-91, 0512/17-68-16, 075/724-13-04 dziki@onet.pl GI073WRL

MAZDA 323, 626, 1988/95 r.: wszystkie części z demontażu. Cieplowody, powiat ząbkowicki, tel. 0500/22-93-43 GG9RKARC

MAZDA 6: reflektory. Bolesławiec, tel. 0792/33-46-44 GG9RKAT9

MAZDA 6, amortyzatory, sprężyny, siedzenia, przepływomierze, aparaty, cewki, opony, inne. Gryfów Śląski, powiat lwówecki, tel. 0728/19-10-28, 075/781-37-04 GI07FFCC

MAZDA 6, 2003 r., wszystkie części blacharskie i mechaniczne. Bojanowo, powiat rawicki, tel. 0722/17-08-86 GI97FW4H7

MAZDA 6, 2003 r., maska, błotniki, zderzak, lampy, nadkola, pas przedni. Wrocław, tel. 0793/33-40-05 GI0C4REA

MAZDA 6 KOMBI, 2004 r.: klapa tylna bez szyby. Niemcza, powiat dzierżoniowski, tel. 0885/83-88-38 GG9C9KLM

MAZDA 6, 2005 r.: reflektory - 100 zł/szt. Wrocław, tel. 0602/12-51-35 GG9N97TH

MAZDA 626: różne części z demontażu. Legnica, tel. 0603/16-12-11 GI94J3RC7

MAZDA 626 COMPREX, 2000 ccm, diesel: różne części mech. i blacharskie. Prochowice, powiat legnicki, tel. 0691/06-92-48, 0508/25-98-17 GI97LW3TL

MAZDA 626, 2000 ccm, benz.: silnik, skrzynia bieg. manual. i automat., zawieszenie przednie i tylne, drzwi, lampy, błotniki, zderzaki, klapa tylna, szyby, przekł. kierownicza, przepływomierz i inne. Prusice, powiat trzebnicki, tel. 0667/20-60-47 GG9HAEXF

MAZDA 626, 2000 ccm, diesel, silnik i inne. Wińsko, powiat wołowski, tel. 0889/11-67-78 GI09F49H

MAZDA 626, 1987/92 r., nowy filtr powietrza (1.8, 2.0) - 25 zł. Wrocław, tel. 0605/28-25-33 GI0C9PRC

MAZDA 626, 1988/92 r.: reflektory, kierunkowskazy, błotnik lewy. Wrocław, tel. 0602/26-76-79 GG9CH4PF

MAZDA 626, 1988/92 r., 2000 ccm, benz.: różne części z demontażu. Ząbkowice Śląskie, tel. 0725/79-89-13 GI9PXPLN

MAZDA 626 KOMBI, 1988/94 r.: wszystkie części z demontażu. Roztoki, powiat kłodzki, tel. 074/662-65-08 GI97FEWPY

MAZDA 626 COUPE, 1989 r., 2000 ccm, benz.: silnik, skrzynia bieg., zawieszenia, drzwi, szyby, ćwiartki nadwozia, elem. wnętrza. Sulechów, powiat zielonogórski, tel. 0609/56-63-39, 0692/47-46-79 GI94X3YY3

MAZDA 626, 1989 r., 2000 ccm, diesel: silnik, skrzynia bieg., drzwi, szyby, pokrywy, zawieszenia, fotele, elem. plastikowe, części blacharskie i mechaniczne. Sulechów, powiat zielonogórski, tel. 0609/56-63-39, 0692/47-46-79 GI94X3YYA

MAZDA 626, 1989/92 r., wszystkie części z demontażu. Ząbkowice Śląskie, tel. 0695/33-49-77 GI94TCWYA

MAZDA 626 HATCHBACK, 1990 r., 2000 ccm, wtrysk, silnik, skrzynia bieg., osprzęt silnika, półosie, zawieszenia, maska, reflektory, drzwi, zderzak, el. podnośniki szyb, elem. tapicerki, błotniki, klapa tylna z szybą, inst. gazowa i inne. Brzeg, tel. 0600/73-25-17 GG9434KNX

MAZDA 626 SEDAN, 1990 r., 180 tys. km, 2000 ccm, diesel, srebrny, silnik, skrzynia bieg., drzwi, zawieszenia, klapy, szyba przednia. Dąbrowa Bolesławiecka, tel. 0787/19-35-78 GI0C9XR3

MAZDA 626, 1990 r., zderzaki, drzwi, lusterka, szyby i inne. Wrocław, tel. 0667/98-95-43 GI0C7TX4

MAZDA 626, 1991 r., 2000 ccm, diesel: silnik, skrzynia bieg., maska, reflektory oraz inne części mechaniczne i blacharskie. Wrocław, tel. 0880/21-52-15 GG9ARKC4

MAZDA 626, 1992 r.: wszystkie części z demontażu. Kluczbork, tel. 0785/92-74-68 GI97JCYN3

MAZDA 626, 1992 r., 2000 ccm, diesel, silnik w stanie idealnym, różne części mech. i blacharskie - od 10 zł. Opole, tel. 077/453-79-23 GI9FYHC9

MAZDA 626 KOMBI, 1992 r., 2000 ccm, diesel, drzwi, lusterka, wzmocnienie przednie, chłodnica, zawieszenia, kołyska, błotniki tylne, felgi. Wrocław, tel. 0515/08-60-90 GI94HELPH

MAZDA 626, 1992 r.: lusterka, zderzaki, przełączniki, drzwi, szyby, klamki i inne. Wrocław, tel. 0667/98-95-43 GI0CA3E7

MAZDA 626 CRONOS, 1992/07 r.: zderzak kpl. z halogenami, lampy, możl. wysyłki. Wrocław, tel. 0788/32-32-68 GI97KFEJY

MAZDA 626 SEDAN, 1992/96 r., 2000 ccm, 16V: różne części z demontażu. Jelenia Góra, tel. 0510/52-29-68 GG9R943R

MAZDA 626, 1992/96 r.: zderzak, lampy. Wrocław, tel. 0666/70-76-06 GG9A4FNK

MAZDA 626 hatchback, 1992/97 r., 2000 ccm, 16V: wszystkie części z demontażu. Grabów nad Prosną, powiat ostrzeszowski, tel. 0698/77-61-54 GG9RKAPH

MAZDA 626 SEDAN, 1992/97 r., 16V, 1.8, 2.0 16V: silnik, skrzynia b., maska, zderzaki, błotniki, reflektory, chłodnica, pas przedni, ćwiartki, dach, drzwi, lusterka, klapa i lampy tylne, kolumny McPhersona, wahacze, zwrotnice, półosie, wózek, belka tylna, el. pompa i zbiornik, przekładnia kier., pompa wspomagania i inne, wysyłka na całą Polskę. Świdnica, tel. 0600/28-37-55, 0660/31-40-31 www.auto-czesci.autogielda.pl auto-czesci1@o2.pl KI74FAK

MAZDA 626 hatchback, 1993 r., 2000 ccm, 16V: drzwi - 100 zł/szt., podnośniki el. otw. szyb - 80 zł/szt., klapa tylna z szybą - 200 zł, licznik - 100 zł, podsufitka, tapicerka drzwi, konsola, przekł. kierownicy - 250 zł, pompa wspom. kierownicy - 100 zł, fotele przednie i tylne i inne. Zawonia, powiat trzebnicki, tel. 0721/22-84-67 GI94C4HHW

MAZDA 626, 1994 r., 2000 ccm, silnik + skrzynia bieg., drzwi, błotniki, zderzaki, zawieszenia, elem. plast. wnętrza. Prochowice, powiat legnicki, tel. 0667/67-13-03 GI0FWR3

MAZDA 626, 1994 r., 2000 ccm, benz., podłużnice, airbagi, chłodnice, wentylatory, szyberdach, drzwi, błotniki tylne, klapa tylna, osprzęt silnika, zawieszenia, pasy bezpieczeństwa, el. podnośniki szyb, zderzaki. Wrocław, tel. 0515/08-60-90 GG94H4YEC

MAZDA 626, 1994 r., zderzaki, lampy. Wrocław, tel. 0664/52-87-04 GG9MHF7R

MAZDA 626 SEDAN, 1995 r., 2000 ccm, diesel, benz.: wszystkie części z rozbiórki, możl. wysyłki. Prusice, powiat trzebnicki, tel. 0601/79-29-77, 0602/31-83-51 GI97HTAPH

MAZDA 626, 1997 r., 2000 ccm, benz.: silnik, skrzynia bieg. (5), inne. Opole, tel. 0698/30-76-80 GI94NRMKP

MAZDA 626 GF, GV, 1998/99 r., 1800 ccm, 16V: części z demontażu. Wrocław, tel. 0604/63-62-41, 0514/26-62-41 GG9THY4E

MAZDA 626, 1999 r., 2000 ccm, benz., wszystkie części z demontażu. Głogów, tel. 076/831-17-63, 0888/88-20-99 GI07LRTL

MAZDA 626, 1999 r.: wszystkie części. Kobierzyce, powiat wrocławski, tel. 0501/85-00-87 GI09NW3E

MAZDA 626 KOMBI, 1999 r., drzwi. Wrocław, tel. 0515/08-60-90 GI94HELPF

MAZDA 626, 1999 r., zderzak przedni - 300 zł. Wrocław, tel 0667/98-95-43 GI0CA3TK

MAZDA BT50: lusterko el., chromowane - 400 zł. Wrocław, tel. 0665/49-26-73 lub SMS GI0PYMK

MAZDA MILLENIA, 1995 r., 2500 ccm, V6 + inst. gazowa, silnik, zderzaki, drzwi, maska, klapa tylna, skórzana tapicerka, alufelgi, osprzęt, lampy, szyby, lusterka i inne. Wrocław, tel 0669/47-04-00 GI97CAREJ

MAZDA MILLENIA, 1995 r., 2500 ccm, V6: wszystkie części z demontażu, blacharskie, mechaniczne, wnętrze, możl. wysyłki. Wrocław, tel. 0669/47-04-00 GI97LXLNN

MAZDA MPV, 1994 r.: airbagi, fotele tylne, lampy tylne. Wrocław, tel. 0515/08-60-90 GG94H4YE7

MAZDA MX-3: skrzynia bieg., drzwi, szyby, klapa tylna, zderzaki, błotniki i inne. Maniów, powiat wrocławski, tel. 0695/44-83-13, 0724/48-66-37 GI97LPFJF

MAZDA MX-3, 1800 ccm, V6, benz.: silnik, skrzynia bieg., zawieszenie przednie i tylne, koła, lampy tylne, klapa tylna, zderzak, serwo, przekł. kierownicza, zbiorniczki, stacyjka. Prusice, powiat trzebnicki, tel. 0667/20-60-47 GI97FTH79

MAZDA MX-3, 1992/93 r., 1.6 16V, 1.8 V6: części z demontażu. Wrocław, tel 0604/63-62-41, 0514/26-62-41 GG9THY3M

MAZDA MX-3, 1994 r.: różne części z demontażu. Smardzów, powiat oleśnicki, tel. 071/399-26-37, 0601/79-75-43 GG9R93YH

MAZDA MX-3, 1994 r.: wszystkie części. Wrocław, tel. 0601/96-67-37 GI09T4YM

MAZDA MX-3, 1995 r., 1600 ccm, 16V, silnik, osprzęt silnika, skrzynia bieg., zawieszenia, przekładnia kier., klapa tylna z szybą, zderzak tylny, reflektory, lampy, konsola, licznik i inne. Brzeg, tel. 0600/73-25-17 GG9434KKA

MAZDA MX-3, MX-6, 2200 ccm, benz.: silnik, lewarek zmiany bieg. (automatic), elem. blacharki, ukł. kierowniczy, zderzaki. Wrocław, tel. 0880/21-52-15 GI94AM9YF

MAZDA MX-3, XEDOS 6: silniki, skrzynie biegów, drzwi, maski, szyby, lampy, osprzęt silników, komputery, rozruszniki, alternatory, amortyzatory, sprężyny, wahacze, ukł. hamulcowy, chłodnice, koła, opony, fotele i inne. Wałbrzych, tel. 0600/23-70-25, 074/846-49-57 www.darwod.autogielda.pl KI0580789

MAZDA MX-5, 1995 r., 1600 ccm: wszystkie części lub w całości. Smardzów, powiat oleśnicki, tel. 071/399-26-37, 0601/79-75-43 GI94CX7TE

MAZDA MX-5, 1996 r., zderzak przedni. Wrocław, tel. 0667/98-95-43 GI0CA3TJ

MAZDA PREMACY, 2000 ccm, TD, pompa wtryskowa - 1.800 zł. Lubin, tel. 0721/06-19-57 GI097PX9

MAZDA PREMACY, silniki diesel, benzyna, maski, klapy, drzwi, szyby, wnętrza, skrzynia bieg., kolumna McPhersona, wózki, belki, przekł. kierownicy, lampy, zderzaki, plastiki. Lubin, tel. 0880/20-03-10 GI97L4PTW

MAZDA RX-8, 1300 ccm, (Renesis), używane, amortyzatory, blok silnika, błotniki, drzwi, elem. elektryczne, kierunkowskazy, klapa tylna, kolumny McPhersona, komputer, lampy tylne, lusterka, rozrusznik, różne części mech. i blach., silnik, skrzynia bieg., sprzęgło, szyby, ukł. wydech. Świdnica, tel. 074/857-85-55 w godz. 8-16, 0600/10-57-00 biuro@acsw.pl GG9XY4CA

MAZDA XEDOS 6, 1991 r., 2000 ccm, V6: części z demontażu. Wrocław, tel. 0604/63-62-41, 0514/26-62-41 GG9THXYX

MAZDA XEDOS 6, 1992/97 r.: różne części używane. Wrocław, tel. 0693/66-20-61

MAZDA XEDOS 6, 1993 r.: drzwi, el. podnośniki szyb, lampy tylne, zderzak tylny, klapa tylna. Wrocław, tel. 0515/08-60-90 GG94H4YE4

MAZDA XEDOS 6, 1993 r., drzwi lewe, klapa tylna, lampy tylne, lusterka i inne. Wrocław, tel. 0667/48-45-43 GI0CA3XK

MERCEDES, 3000 ccm, diesel, silnik kpl., automat. skrzynia bieg., z osprzętem - 800 zł. Tel. 0793/55-55-39 GI07LYN3

MERCEDES BUS: silniki 2.3 E, D, 3.0 D, skrzynie bieg., zawieszenia, mosty, fotele 1-, 2- i 3-osobowe, z demontażu. Tel. 0609/82-81-24 GI09T9CX

MERCEDES, ciągnik siodłowy: most przedni napędowy kpl. z resorami - 7.500 zł. Bielany Wrocławskie, tel. 0603/98-72-58 GI04TH9T

MERCEDES, poj. 1.8 turbo E, 3.0 D: turbosprężarka, silnik. Grabów nad Prosną, powiat ostrzeszowski, tel. 0698/77-61-54 GG9RKAL9

MERCEDES, poj. 2.4, 3.0, 4.0: silnik - 1.000 zł/szt. Kluczbork, tel. 0785/92-74-68 GI04JYK7

MERCEDES, 1984 r., 11500 ccm, 240 KM, silnik kpl., do autobusu lub samochodu ciężarowego - 3 000 zł. Gryfów Śląski, powiat lwówecki, tel. 075/781-24-22 GI04XHYJ

MERCEDES, 1991 r., 2000 ccm, diesel, blok, tłoki, wał, 2 miski, głowica, 2 pompy - 1.000 zł. Kłodzko, tel. 0693/55-28-12 GI0AKC7A

MERCEDES, 1992 r., 3000 ccm, diesel: skrzynia bieg. - 1.000 zł, części silnika. Legnica, tel. 0662/44-94-81 GI947R4CX

MERCEDES, 1995/03 r., benz. diesel, A-KLASSE, C-KLASSE, E-KLASSE, wszystkie części z demontażu, używane, maski, zderzaki, błotniki, zawieszenie, most, lampy, silniki, skrzynia bieg., tapicerka, inne, możl. montażu. Lwówek Śląski, tel. 0697/52-73-27 GI97P9CJ7

MERCEDES 111, 190, 124, 126, 202 C-KLASSE, A-KLASSE, 210 „okularnik", VITO, SPRINTER: wszystkie części: zderzaki, maski, lampy, chłodnice, zawieszenia, tapicerki, skrzynie biegów manualne i automatyczne, silniki 2.0 diesel, 2.5 diesel, 3.0 diesel, 2.9 turbodiesel, 2.5 turbodiesel, 2.0 benzyna, 2.8 benzyna, 3.2 benzyna. Wrocław, tel. 0606/39-06-57 WI0027138

MERCEDES 114, 115, 116, 123, 124, 126, 190, A, B, C, E, S, CLK, VITO, wszystkie modele: różne części z demontażu, tanio! Możliwy montaż zakupionych części! Realizujemy zamówienia pocztą, wystawiamy faktury VAT. Wałbrzych, tel. 074/845-28-29, 0600/53-29-23, 0692/67-92-00 0889 28 96 77 automercedes@o2.pl W01001380

ELEKTRONIKA SAMOCHODOWA
NAPRAWA I KOREKTA LICZNIKÓW SAMOCHODOWYCH
DORABIANIE KLUCZY SAMOCHODOWYCH, IMMOBILIZERY, CHIPTUNING
NAPRAWA SYSTEMÓW AIRBAG
OR090294
LEGNICA, ul. PRZEMKOWSKA 2, tel. 0-602 669 615

MERCEDES 115, 123, 2.8 E, 2.2, 2.4 D: silniki, drzwi, maski, grille, skrzynie biegów, automatic i manualne, półosie, mosty, zawieszenia, szyby przednie i tylne, ćwiartki nadwozia, siedzenia, chłodnice, wały napędowe i inne części. Paczków, powiat nyski, tel. 0606/15-33-85 GG9CH4LF

MERCEDES 123, skrzynia bieg. (4), pokrywa bagażnika, konsola czarna, szyba tylna. Borek Strzeliński, tel. 0667/80-03-25 GI0C9H9C

MERCEDES 123, 2900 ccm, diesel: automat. skrzynia bieg., nowy ukł. wydechowy, nowe opony, inne. Głogów, tel. 0784/18-82-61 GI97H93CJ

MERCEDES 123, lampy tylne prawe - 25 zł, szyby boczne - 30 zł - 25 zł. Jaworzyna Śląska, powiat świdnicki, tel. 0504/44-43-89 GI0ACYXE

MERCEDES 123: różne części mech. i blacharskie. Jelenia Góra, tel. 0607/16-23-20 GI97H3XWT

MERCEDES 123: różne części mechaniczne i blacharskie. Lwówek Śląski, tel. 0668/30-42-88 GI94XRFCF

MERCEDES 123, 2.6, 2.3, 3.0 E i D silniki, osprzęt silnika 3.0 E, głowice, skrzynia bieg., automatic, sprzęgło kinetyczne, drzwi, błotniki, chłodnice, amortyzatory, lampy od E-Klasse, rozdzielacz wtrysku, silnik 2.3 E, oclony, automat. skrzynia bieg., wahacze tylne. Paczków, powiat nyski, tel 0606/15-33-85 GG9HAETJ

MERCEDES 123, 2.4, 3.0 D: silniki, stan bdb, skrzynia bieg (5), wał, most tylny, grill, maska silnika, chłodnica do automatica, skrzynie biegów (4), szybkie i wolne. Paczków, powiat nyski, tel. 0606/15-33-85 GG9HKKC4

MERCEDES 123: wszystkie z demontażu z demontażu. Roztoka, powiat świdnicki, tel. 0663/37-49-30 GI9WTKRA

MERCEDES 123, 2000 ccm, diesel, silnik + skrzynia bieg. - 500 zł, inne z demontażu. Wąsosz, powiat górowski, tel. 0605/29-23-14 GI0C9PYH

MERCEDES 123, diesel: szyba tylna - 50 zł, maska silnika - 50 zł, inne. Wrocław, tel. 071/725-50-91, 0883/31-17-70 GI0AKAMM

MERCEDES 123, lusterko boczne, drzwi przednie prawe i lewe. Wrocław, tel. 0665/65-32-68 po godz. 18 GI0A9K4N

MERCEDES 123: różne części z demontażu. Wrocław, tel. 0609/82-81-24 GI04H3RP

MERCEDES 123, diesel, poj. 2.4, 3.0: różne części z demontażu. Ząbkowice Śląskie, tel. 0885/39-33-55 GG9N97HE

MERCEDES 123 W, 1977/84 r., 2.0 D, 2.2 D, 2.4 D: silnik 2.4 D - 1.000 zł, skrzynia bieg., alternator, rozrusznik, sprzęgło, wał, most tylny, półosie, przekł. kierownicze, stacyjka, pompa wspom. kierownicy, przekaźniki, chłodnica, zderzaki, błotniki, grill, pompy wtrysk., głowice, pompa vacuum, inne. Wrocław, tel. 0509/93-88-72, 0513/00-59-86 GI97MLTXL

MERCEDES 123 W, 1981 r., różne części mech. i blach. - od 10 zł. Opole, tel. 077/453-79-23 GG9KHT3L

MERCEDES 123, 1984 r., 2000 ccm, diesel: silnik kpl. - 800 zł. Bielany Wrocławskie, tel. 0662/44-94-81 GI9WTLHE

MERCEDES 123, 1984 r., różne części, chłodnica, wspom. kierownicy, skrzynia bieg., lampy - 10-200 zł. Nysa, tel. 0606/96-58-52 GI0C4CRX

MERCEDES 123, 1984 r., 2400 ccm, diesel, drzwi i inne części, stan bdb. Wrocław, tel. 071/316-51-67 wieczorem GI0A7JWY

MERCEDES 123, 1985 r., ; elem. zawieszenia, koła, inne. Wrocław, tel 0886/73-59-24 GI0CA4XM

MERCEDES 123, 124, 190: silniki, skrzynie biegów, drzwi, maski, szyby, lampy, osprzęt silników, komputery, amortyzatory, sprężyny, wahacze, ukł. hamulcowy, chłodnice, koła, opony, fotele i inne wysyłka na cały kraj. Wałbrzych, tel. 074/846-49-57, 0600/23-70-25 www.darwod.autogielda.pl KI0581149

MERCEDES 123, 124, 4, 190, 1990/93 r., 2.0 D, E, silniki, skrzynia bieg. manual. i automat., alternator, rozrusznik, chłodnica, lusterka, elem. zawieszenia, most, wał, maski, zderzaki, drzwi, lampy, kolumny McPhersona, sprężyny, przełączniki i inne. Wrocław, tel. 0790/49-54-99, 0787/15-75-42 GI04XNNF

MERCEDES 123, 126, reflektor, kierunkowskazy, wspomiki, przeguby. Wrocław, tel. 0794/41-73-75 GI093PEE

MERCEDES 124, 2000 ccm, diesel: silnik, skrzynia bieg. - 1.500 zł. Tel. 071/310-15-94, 0603/80-40-85 GI97KWFHE

MERCEDES 124: wszystkie części z demontażu. Biała, powiat legnicki, tel. 0781/27-66-92 GI97CF3EY

MERCEDES 124, wszystkie części z demontażu. Cieplowody, powiat ząbkowicki, tel. 0500/22-93-43 GI97AAK4W

MERCEDES 124, drzwi, kpl. siedzeń, zawieszenie, tarcze, zaciski, półoś, rozrusznik, błotnik, szyby boczne, elem. plastikowe, przełączniki, zderzaki, listwy boczne szerokie, inne. Jelenia Góra, tel. 0607/16-23-20 GG9PLAWC

MERCEDES 124 SEDAN, 2300 ccm, benz., silnik + skrzynia bieg., most tylny, zawieszenia, elem. blacharki i inne. Kamienna Góra, tel. 0665/89-97-62 GI97JEE77

MERCEDES 124, drzwi. Legnica, tel. 0601/58-58-99 GI0C73TY

MERCEDES 124 KOMBI, SEDAN, COUPE, 2.0 E i D, 16V, 2.3 E, 2.5 D 20V, D, 3.0 D: elementy silnika, skrzynia biegów, zawieszenie, drzwi, błotniki z wlotem, lusterka, wycieraczki, klimatyzacja, mosty, chłodnica, szyby, elementy wnętrza, alternatory, stacyjka, szerokie listwy, inne. Legnica, tel. 0603/77-91-02 GG9KHRXC

MERCEDES 124: różne części z demontażu aut sprow. z Zachodu. Lipiny, tel. 068/388-60-01, 0511/94-45-55, 0500/63-05-03 GI94HJH3M

MERCEDES 124 W COUPE, KOMBI, SEDAN, 2.0 D, 2.5 D, 3.0 D, 2.0 E, 2.2 E, 2.6 E, 2.8 E, 3.0 E 24V: różne części mech. i blacharskie, oświetlenie. Namysłów, tel. 0888/64-06-15, 0604/80-90-33 GI07JPPT

MERCEDES 124 KOMBI, SEDAN, 2000 ccm, benz., 2200 ccm, 3000 ccm, wtrysk, 2500 ccm, 3000 ccm, diesel: wszystkie części z rozbiórki, silniki, skrzynie bieg., zawieszenia, elem. blacharki i inne. Opole, tel. 0607/50-74-07 GI9JAWT9

MERCEDES 124, 3000 ccm, benz., napęd 4x4: kpl. napęd przedni, dół silnika, stan bdb. Paczków, powiat nyski, tel. 0606/15-33-85 GG9HKKAE

MERCEDES 124 C-KLASSE, E-KLASSE: głowice 2.0 i 3.0, 24-zaworowe, do 2.800 ccm, z 1995/96 r., 24-zaworowa do „okularnika", E: kpl. wtryskiwacz do 2.0, 2.8 i 3.0, kolektor ssący do 2.2 E, klimat. do 2.0, 2.2 i 3.0. Paczków, powiat nyski, tel. 0606/15-33-85 GG94KANRX

MERCEDES 124, 2500 D, TD, 3000 D, TD, 2500 D 20V, 3000 D 20V: silniki, skrzynie bieg., osprzęt silnika. Sułów, powiat milicki, tel. 0782/82-84-82 GI94PXRAL

MERCEDES 124: lampy, maski, klapy, zderzaki, drzwi (kombi, limuzyna), tapicerki, siedzenia skórzana, liczniki, szyberdachy, wycieraczki, listwy, zawieszenia, wały pędne, skrzynie bieg., silniki (diesel, benzyna), pompy, głowice, mosty, szyby, lusterka, części el. Środa Śląska, tel. 0502/12-47-48 GG9N97E7

MERCEDES 124 SEDAN, szyba tylna podgrzew., lampy tylne, sprzęgło. Świdnica, tel. 074/850-68-12, 0721/83-18-16 GI07LT7C

MERCEDES 124, klimat - 170 zł. Wrocław, tel. 0794/41-73-75 GI0KJMF

MERCEDES 124, 2000 ccm, diesel: silnik, osprzęt silnika, skrzynia bieg. (5). Wrocław, tel. 0791/84-38-83 GI07CAPT

MERCEDES 124 E-KLASSE, 2500 ccm, diesel: zawieszenie tylne Nivo, różne części mech. i blach. Wrocław, tel. 0796/96-93-96 GI97MT9EE

MERCEDES 124: lampy tylne, zb. wyrównawczy. Wrocław, tel. 071/348-50-06, 0601/76-37-32 GG9NPWRJ

MERCEDES 124: części silnika, elem. blacharki, zawieszenia, lampy, mosty, tapicerka, chłodnice, inne. Wrocław, tel. 0609/82-81-24 GI07FRAP

MERCEDES 124 SEDAN, KOMBI, COUPE, 1985/95 r., 2.0 E, 2.0 DE, 2.3 E, 2.5 D, 2.6 E, 2.8E, 3.0 E, 3.0 D, 3.2 E: silniki, części i osprzęt silników, skrzynie bieg. (4, 5) i automat., maski, błotniki, szyby, zderzaki, lampy, grill, chłodnice, szerokie listwy, szyberdachy, drzwi, klapy, zamki i inne możliwa wysyłka. Bolesławiec, tel. 0501/79-47-44 GG9FHL4W

MERCEDES 124, 1986 r., 2000 ccm, 3000 ccm, diesel, silniki, skrzynie bieg., wały napędowe, elem. zawieszeń, drzwi, szyby, maski, klapy tylne, wnętrze, inne. Wrocław, tel. 071/322-26-42 w godz. 9-16 GI0A7F7F

MERCEDES 124, 1988 r.: klapa tylna. Bielawa, powiat dzierżoniowski, tel. 074/833-00-34, 0513/81-66-94 GG9PLAXR

MERCEDES 124, 1989 r., 2000 ccm, diesel: wszystkie części z demontażu. Wałbrzych, tel. 0663/46-05-42 GI979MRK7

MERCEDES 124, 1989 r., 261 tys. km, 2300 ccm: automat. skrzynia bieg., chłodnica, wał, most tylny, tłumiki, wahacze, amortyzatory, sprężyny, przełączniki, pompa paliwa. Wrocław, tel. 0602/87-11-88 GI0A7FPW

MERCEDES 124, 1990 r., części z demontażu. Lwówek Śląski, tel 0782/09-85-74 GI0AMFNW

MERCEDES 124, 1990 r., 2500 ccm, diesel: silnik, zderzak, lampy, maska, błotnik, grill. Wrocław, tel. 0666/70-76-06 GG9A4FTT

MERCEDES 124 KOMBI, 1990/92 r., 2300 ccm, 3000: automat. skrzynia bieg., chłodnica, rozrusznik, maska, alternator, szyby, drzwi, lusterka, stacyjka, katalizator, półosie, główka mostu, zegary, nagrzewnica, wahacze, zwrotnice, sprężyny, błotniki, klapa tylna, teleskopy, lusterka i inne. Trzebnica, tel. 0608/11-64-61 GI97LWWJE

MERCEDES 124 KOMBI, 1991 r., 2000 ccm, diesel, silnik, skrzynia bieg., osprzęt silnika, zawieszenia, most, przekładnia kier., konsola, tapicerki, klapa tylna z szybą, drzwi i inne części z rozbiórki. Brzeg, tel. 0600/73-25-17 GG9434KCR

MERCEDES 124 W, 1991 r., 100 tys. km, benz., wszystkie części. Opole, tel. 0608/22-93-38 GI97JXERR

MERCEDES 124 W, 1991 r.: lampa tylna prawa, kierunkowskazy (pomarańczowe). Wrocław, tel. 0608/84-46-03 GI97HCJHY

MERCEDES 124, 1992 r.: szerokie listwy boczne (lewe). Legnica, tel. 0607/43-11-85 GI97MLL49

MERCEDES 124, 1993 r., 3000 ccm, diesel: silnik, automat. skrzynia bieg. - 3.500 zł. Bielany Wrocławskie, tel. 0662/44-94-81 GI94LCKAW

MERCEDES 124 E, 1993/95 r.: maska, zderzak, błotniki, lampy. Wrocław, tel. 0666/70-76-06 GG9A4FW9

MERCEDES 124 E, 1994/95 r., maska, reflektory, grill, błotniki, zderzak. Wrocław, tel. 0664/52-87-04 GG9MHEYA

MERCEDES 124 W E-KLASSE, 1995 r., 2600 ccm, benz., chłodnica, klapa tylna, wahacze, amortyzatory, moduł zapł., alternator, kierownica z airbagiem, pompa paliwa. Wrocław, tel. 0602/87-11-88 GI0C3W37

MERCEDES 124, 1996 r., 3000 ccm: silnik, blacharka, zawieszenie, automat. skrzynia bieg., inne. Lwówek Śląski, tel. 0668/30-42-88 GI94HJJLN

MERCEDES 124, 140, 190: automat. skrzynia bieg. i manualna, elem. skrzyni bieg. Wrocław, tel. 0781/05-42-97 GG9THXW3

MERCEDES 124, 190 SEDAN, KOMBI, wszystkie części blacharskie, karoserie, silniki, skrzynie bieg., alufelgi 15 i 16", opony i inne. Tel. 0784/29-23-01 GI0CA3WR

MERCEDES 124, 190: mosty tylne 3.64, 3.07, 3.27, 3.23 z ABS-em, ASD lub bez, doły silników, przepływomierze, rozdzielacze wtrysku, półosie, skrzynia bieg. (5), napinacze, pompy vacuum, amortyzatory, zawieszenia tylne. Paczków, powiat nyski, tel. 0606/15-33-85 GG9C4M7K

MERCEDES 124, 190, diesel, benz.: silniki, skrzynia bieg. manual. i automat., zawieszenie, elem. blacharki, oświetlenie. Prusice, powiat trzebnicki, tel. 0667/20-60-47 GI97FTH47

MERCEDES 124, 190, maska, błotniki, zderzaki, reflektory, kierunkowskazy, szkła reflektorów, atrapa. Wrocław, tel. 0603/66-97-27 GI97FKECX

MERCEDES 124, 190, maska, błotniki, zderzaki, reflektory, kierunkowskazy, szkła reflektorów, atrapa. Wrocław, tel. 0603/66-97-27 GI97FKECX

MERCEDES 124, 190, poj. 2.0, 2.5, 3.0, 3.2: silnik, skrzynia bieg., głowica, blok, tłoki, most, półosie, moduł zapł., komputery, szyby, zb. paliwa, tarcza + docisk sprzęgła, pompa vacuum, koła, maska, drzwi, klapa tylna, zderzaki, błotniki, lampy. Ząbkowice Śląskie, tel. 0609/30-78-38 GG9LT34X

MERCEDES 124, 190, 1986/92 r.: elementy blacharki, zawieszenia, tapicerki, silniki, skrzynia bieg., elem. elektryczne i elektroniczne oraz inne z rozbiórki, e-mail: dziki@onet.pl. Lubań, tel. 0507/14-53-91, 0512/17-68-16, 075/724-13-04 dziki@onet.pl GI073X4F

MERCEDES 124, 190, 1994 r., 2500 ccm, diesel, różne części z demontażu. Gryfów Śląski, powiat lwówecki, tel. 075/781-24-22 GI09FAH7

MERCEDES 124, 201 W, 1984/91 r., 2000 ccm, benz., diesel: silnik 2.0 D - 1.250 zł, skrzynia bieg., rozrusznik, drzwi, błotniki, fotele, liczniki, przekł. kierownicza, serwo, pompa hamulcowa, klapa tylna, kierunkowskazy, sprzęgła, chłodnice, wał, pompa vacuum, alternator, most tylny, zawieszenie przednie, inne. Wrocław, tel. 0509/93-88-72, 0513/00-59-86 GI97MLTWX

MERCEDES 126: zderzak przedni. Prusice, powiat trzebnicki, tel. 0667/20-60-47 GI97FTH3F

MERCEDES 126 W: elementy karoserii, wnętrze, zawieszenia, most, silnik + skrzynia bieg., sprężyny, przeguby. Wilczkowice, powiat wrocławski, tel. 0669/50-44-00 GI0AR4LM

MERCEDES 126: przeguby, wał napędowy. Wrocław, tel. 0794/41-73-75 GI0KJML

MERCEDES 126, części silników i zawieszenia, blacharka, lampy, chłodnice, mosty, tapicerka, inne. Wrocław, tel. 0609/82-81-24 GI97T7YER

MERCEDES 1317, 1993 r., most tylny, zawieszenie, resory, wał pędny, kabina, chłodnica, silnik, felgi. Opole, tel. 0792/45-15-50 GI947X3WL

MERCEDES 1320, 1993 r.: kabina, most, zawieszenie, filtr powietrza, kontener, skrzynia ład. z plandeką, winda, resory, chłodnica, wał pędny i inne. Dobrodzień, powiat oleski, tel. 0792/45-15-50 GI94X94YW

MERCEDES 1320, 1993 r., 6000 ccm, turbo D, kabina, resory tylne, zawieszenie, skrzynia bieg. (5) i (6) z półbiegami, sprzęgło wiskozowe, silnik, elem. silnika, wał napędowy, most, winda, filtr powietrza, inne. Dobrodzień, powiat oleski, tel. 0788/91-92-63 GI94XWCNP

MERCEDES 140 W S-KLASSE: zderzaki, lampy, listwy, amortyzatory. Tel. 0601/72-56-81 GI09RXJR

MERCEDES 140 W S-KLASSE, 1992 r., zderzak przedni. Wrocław, tel. 0664/52-87-04 GI9TMLLA

MERCEDES 140 W S-KLASSE, 1993 r.: zderzak, maska. Wrocław, tel. 0666/70-76-06 GG9A4FY4

MERCEDES 140 W S-KLASSE LONG, 1995/98 r., 150 tys. km, 5000 ccm, benz.: silnik, czarne skóry, szyby, ćwiartki, tył auta, dach, zderzak tylny, chłodnice, drzwi, klapa i lampy tylne, alternator, rozrusznik, komputery, wtryskiwacze, wahacze, zwrotnice, amortyzatory, sprężyny, wał napędowy, pompa wspom., przepływomierz, most tylny, felgi alum. i wiele innych, wysyłka na całą Polskę. Świdnica, tel. 0600/28-37-55, 0660/31-40-31 www.auto-czesci.autogielda.pl auto-czesci1@o2.pl KI3356189

MERCEDES 140 W S-KLASSE, 1996 r., 6000 ccm, benz., różne części z demontażu, silnik, zawieszenia i inne. Lwówek Śląski, tel. 0796/81-34-62 GI097RRC

MERCEDES 140, 160 A-KLASSE, 2002 r., 1400 ccm, wszystkie części blacharskie i mechaniczne. Bojanowo, powiat rawicki, tel. 0722/17-08-86 GI97FW4RP

MERCEDES 160 A-KLASSE, 2001 r., 1600 ccm, benz., srebrny, drzwi, błotniki, zawieszenia, szyby, kpl. wnętrze, skrzynia bieg., reflektory, lampy i inne. Iłowa, powiat żagański, tel. 0602/81-85-21 GI0C4TRW

MERCEDES 168 A-KLASSE: zderzaki, lampy, błotniki, klapa tylna, zawieszenie. Prusice, powiat trzebnicki, tel. 0667/20-60-47 GI97FTH3N

MERCEDES 168 A-KLASSE, benz., srebrny met., wszystkie części. Wrocław, tel. 0516/02-19-34 GI0CA7F4

MERCEDES 168 A-KLASSE, 1998/99 r., zderzaki, klapa tylna. Wrocław, tel. 0664/52-87-04 GG9MHEWL

MERCEDES 168 A-KLASSE, 1999 r.: zderzak przedni. Wrocław, tel. 0666/70-76-06 GG9A4FYE

MERCEDES 168 A-KLASSE, 2000 r., 1.4, 1.6: silnik, skrzynia bieg., zawieszenia, chłodnice, zderzaki, maska silnika, błotniki, lampy, drzwi, klapa, airbagi, siedzenia, alufelgi, karoseria, inne części. Żmigród, powiat trzebnicki, tel. 0663/93-20-39, 0604/58-81-81 GG9J3LLF

MERCEDES 168 A-KLASSE, 2001 r.: reflektor prawy, błotnik prawy, chłodnica intercoolera. Kamienna Góra, tel. 0697/97-15-73 GI94PENR4

MERCEDES 168 A-KLASSE, 2002 r., zawieszenie tylne i inne. Lwówek Śląski, tel. 0788/54-56-06 GI0C9YNL

MERCEDES 168 A-KLASSE, 2003 r., maska silnika, błotniki, wzmocnienie przednie, komplet chłodnic, pompa wspom. kierownicy, alternator, sprężarka klimat., przekł. kierownicy, drzwi, klapa tylna, reflektory, lampy tylne, konsola, airbagi, kurtyny, zegary, zderzaki, półosie. Korfantów, powiat nyski, tel. 0694/89-83-40 GG9RKACY

MERCEDES 169 A-KLASSE, 2006 r., drzwi, klapa tylna, zawieszenie tylne, mechanizm wycieraczek, przełączniki, inne. Korfantów, powiat nyski, tel. 0694/89-83-40 GI97FATFJ

MERCEDES 169 A-KLASSE, 2006 r., 2000 ccm, CDI, zderzaki, zbiorniczek wody, przełączniki kierunkowskazów, drzwi, licznik, panel klimat., mechanizm wycieraczek, podszybie, wycieraczki, lampy tylne, kpl. chłodnic, wzmocnienie tylne. Korfantów, powiat nyski, tel. 0694/89-83-40 GI97NEW7A

MERCEDES 170 SLK, 2000 ccm, benz., ćwiartki nadwozia prawa, drzwi, dach składany, silnik, skrzynia bieg., zawieszenia, zderzaki, inne. Tel. 0784/29-23-01 GI04FWAA

MERCEDES 1717, 1993 r., 6000 ccm, turbo D, silnik, skrzynia bieg., kontener, kabina, zawieszenie, chłodnica, zb. paliwa, wał pędny, pompa wody i inne. Opole, tel. 0788/91-92-63 GI94AMEME

MERCEDES 1824, 1827, 1995 r., silnik V6, skrzynia bieg. (6) z półbiegami, resory przednie, chłodnica, intercooler, wał napędowy, filtr powietrza, zderzak, rama, kolumna kier. LS-7 i LS-5, most, inne. Dobrodzień, powiat oleski, tel. 0792/45-15-50 GI97NTN7R

MERCEDES 190, drzwi prawe. Borek Strzeliński, tel. 0667/80-03-25 GI0C9H9H

MERCEDES 190, 2000 ccm, diesel: wszystkie części z demontażu. Jawor, tel. 0697/86-27-72 GG9RKACF

MERCEDES 190, 2000 ccm, diesel: silnik, skrzynia bieg., most tylny, elem. zawieszenia, elem. blacharki. Kamienna Góra, tel. 0665/89-97-62 GG9PLAM7

MERCEDES 190, 2.0 E i D, 2.3 E: elementy silników, skrzynia biegów, zawieszenie, drzwi, błotniki, lusterka, wycieraczki, mosty, chłodnica, szyby, elementy wnętrza, alternatory, stacyjki, liczniki, inne. Legnica, tel. 0603/77-91-02 GG9KHRRF

MERCEDES 190, 2000 ccm, benz.: wszystkie części blacharskie i mechaniczne. Oława, tel. 0696/05-21-51 GI97LTYWE

MERCEDES 190, 2500 ccm, 2000 TD, 2300, benz: silniki, głowice, bloki, wały, mosty tylne, półosie, kpl. listew szerokich, przepływomierze, tarcze, dociski, koła zamachowe, miski olejowe, pompy, kolektory, zawieszenia tylne. Paczków, powiat nyski, tel. 0606/15-33-85 GG9HKK9T

MERCEDES 190, diesel, benz.: lampy, maski, klapy, zderzaki, skrzynia bieg., wał, most, zawieszenia, licznik, listwy, szyberdach, wycieraczka, błotniki, drzwi, szerokie listwy, silniki (diesel, benzyna), głowice, osprzęt silnika. Środa Śląska, tel. 0502/12-47-48 GG9N974P

MERCEDES 190 E: lusterka. Wrocław, tel. 0515/08-60-90 GG94H4YE3

MERCEDES 190, 2000 ccm, benz., silnik, automat. skrzynia bieg., deska rozdz., tapicerka, lampy, szyby, zawieszenie, most tylny, drzwi, maska, błotniki, dach, koła, osprzęt i inne. Wrocław, tel. 0796/62-56-10 GI09FAA4

MERCEDES 190, części silników, zawieszenia, mosty, lampy, elem. blacharki, tapicerka, szyby, chłodnice, skrzynia bieg., inne. Wrocław, tel. 0609/82-81-24 GI07FRAJ

MERCEDES 190, 1986 r., 2500 ccm, diesel, silniki, skrzynie bieg., wały napędowe, most, tylny, chłodnica, rozrusznik, alternator, przekł. kierownicy, drzwi, szyby, maski, błotniki, lampy, zderzaki i inne. Wrocław, tel. 071/322-26-42 w godz. 9-16 GI0C3NYT

MERCEDES 190, 1987 r., 2000 ccm, benz.: maska - 250 zł, drzwi kpl. - 150 zł, grill - 130 zł, pompa paliwa - 150 zł, most tylny - 500 zł, chłodnica - 150 zł, reflektor lewy z kierunkowskazem - 150 zł, pompa wspom. kierownicy, przekł. kierownicy, rozrusznik, alternator. Krośnice, powiat milicki, tel. 0721/22-84-67 GI97H47YJ

MERCEDES 190, 1990 r.: silnik 2.5 D, chłodnica. Wrocław, tel. 0666/70-76-06 GG9A4FYR

MERCEDES 190, 1991 r., 2000 ccm, benz., części blacharskie i mechaniczne z liftingu, alufelgi, zderzaki, lampy, szyby - 450 zł. Gryfów Śląski, powiat lwówecki, tel. 075/781-37-04, 0728/19-10-28 GI07THJP

MERCEDES 190, 1991 r., 2000 ccm, benz.: skrzynia bieg., drzwi, maska silnika, klapa tylna, szyberdach, chłodnica, zawieszenie, wał napędowy, stacyjka, tłumik i inne. Oleśnica, tel. 0785/77-31-92 GG9NPWNP

MERCEDES 190, 1992 r.: grill kpl., stan idealny. Złoty Stok, powiat ząbkowicki, tel. 0604/32-09-15 GI94L7J3T

MERCEDES 190, 1993 r., 2000 ccm, benz., inst. gaz.: wszystkie części z demontażu. Mikstat, powiat ostrzeszowski, tel. 0666/28-21-24 GI97NEMRW

MERCEDES 190, 124, 2.0, 2.5, 3.0, 3.2: silnik, skrzynia bieg., głowica, blok, tłoki, most, półosie, moduł zapłonu, komputer, szyby, miska olejowa, pompa vacuum, wtryskiwacze, pompa wtryskowa, licznik, wspom. kierownicy, maska, drzwi, klapa tylna, zderzaki, błotniki, hak, stacyjka i inne. Ząbkowice Śląskie, tel. 0609/30-78-38 GG9MRC4N

MERCEDES 202 W C-KLASSE: alufelgi, wszystkie części z demontażu, karoserie - od - 1 500 zł. Tel. 0784/29-23-01 GI97FW7MR

MERCEDES 202 W C-KLASSE: reflektor prawy, halogeny - 180 zł. Bytom Odrzański, powiat nowosolski, tel. 068/388-48-19, 0660/70-54-97 GG9RWTJ7

MERCEDES 202 W C-KLASSE, 1.8 E, 2.0 E, 2.2 E, 2.8 E, 2.0 D, 2.2 D, 2.5 D: różne części mech. i blacharskie, oświetlenie. Namysłów, tel 0604/80-90-33, 0888/64-06-15 GI07JPR4

MERCEDES 202 W C-KLASSE: skrzynia bieg., zawieszenie przednie i tylne, most tylny, przekł. kierownicza, drzwi, klapa tylna, szyby, ćwiartki nadwozia, zderzaki, lampy. Prusice, powiat trzebnicki, tel. 0667/20-60-47 GI97FTH4M

MERCEDES 202 LIMUZYNA, KOMBI: maska, drzwi, zderzaki, klapy, lampy, drzwi, tapicerka, liczniki, kierownice, airbagi, lusterka, wycieraczka, chłodnice, zawieszenia, mosty, wały, skrzynie, silniki (diesel, benz.), błotniki, dach, części elektryczne, osprzęt silnika. Środa Śląska, tel. 0502/12-47-48 GG9N973E

MERCEDES 202: części silników, elem. blacharki, zawieszenia, chłodnice, fotele, szyby, elektryka, felgi, mosty, inne. Wrocław, tel. 0609/82-81-24 GI07FRA9

MERCEDES 202 W C-KLASSE, benz., poj. 1.8, 2.2, 2.5: silnik, skrzynia bieg. (5), airbagi, fotele, most tylny, konsola, rozrusznik, alternator, koła, drzwi, reflektory, lampy tylne, inne. Ząbkowice Śląskie, tel. 0885/39-33-55 GI94WFPNX

MERCEDES 202 W C-KLASSE, poj. 1.8, 2.2, 2.5: silnik + skrzynia bieg., taśma, airbagi, blacharka, rozrusznik, alternator, chłodnica, listwy, lusterka, lampy tylne. Ząbkowice Śląskie, tel. 0609/30-78-38 GI94WFPLK

MERCEDES 202 W C-KLASSE, 1993/98 r.: zderzaki, lampy, maska i inne części. Wrocław, tel. 0666/70-76-06 GG9A4H3C

MERCEDES 202 W C-KLASSE, 1994 r., 1800 ccm, benz.: silnik, skrzynia bieg., ukł. elektryczny, pompa ABS, pompa hamulcowa i inne. Nysa, tel. 077/433-67-38, 0667/22-04-88 GG9PLA7N

MERCEDES 202 W C-KLASSE ELEGANCE, 1994 r., 2200 ccm, diesel: wszystkie części z demontażu. Strzelin, tel. 0602/53-96-63 GG9RKAAJ

MERCEDES 202 W C-KLASSE, 1994/00 r., 1.8, 2.2 D, wszystkie części, wysyłka, możliwy montaż. Jelenia Góra, tel. 0788/71-05-55 GI97E9LP3

MERCEDES 202 W C-KLASSE, 1994/96 r.: silniki 1.8 E i 2.2 E, skrzynie bieg., osprzęt silników, drzwi, klapa tylna, lampy przednie i tylne, lusterka, zderzaki, przełączniki, liczniki, airbagi, komputery, nagrzewnice, elem. plastikowe, zamki, klamki, szyby, serwo, wzmocnienie czołowe i inne. Wrocław, tel. 0502/78-94-01, 0501/46-09-70 GI97N349P

MERCEDES 202 W C-KLASSE, 1995 r., 2200 ccm, diesel: wszystkie części z demontażu. Strzelin, tel. 0602/53-96-63 GG9RKAA9

MERCEDES 202 C-KLASSE ELEGANCE, 1995 r., 240 tys. km, 2200 ccm, diesel, czarny met., wszystkie części z demontażu. Ścinawa, powiat lubiński, tel. 076/843-27-03 GI0C93R4

MERCEDES 202 W C-KLASSE, 1995 r., różne części. Wrocław, tel. 0664/52-87-04 GI9TMLLC

MERCEDES 202 W C-KLASSE, 1996 r., 1800 ccm, benz.: wszystkie części z demontażu. Legnica, tel. 0723/23-69-59 GI0H3JR

MERCEDES 202 W C-KLASSE, 1996 r., wszystkie części do 1.8, 2.0 benzyna, 2.0, 2.2, 2.5 diesel, lampy, zderzaki, maski, drzwi, elementy zawieszenia, silniki, skrzynie biegów, pompy wtryskowe, moduły zapłonu, mosty i wiele innych części - 500 zł. Ostrów Wlkp. Tel. 0504/55-17-88, 0661/38-85-11 II09X3MR

MERCEDES 202 W C-KLASSE, 1996 r.: skrzynie biegów automatyczne i manualne do 1.8, 2.0, 2.2 benzyna i 2.2, 2.5 diesel - 520 zł. Ostrów Wlkp. Tel. 0504/55-17-88 II09X3MX

MERCEDES 202 W C-KLASSE, 1997 r., 1.8, 2.0: silnik, skrzynia biegów, zawieszenie, felgi aluminiowe, maska silnika, lampy, zderzaki, chłodnica, drzwi, siedzenia, inne. Żmigród, powiat trzebnicki, tel. 0663/93-20-39, 0604/58-81-81 GG9J3LJP

MERCEDES 202 W C-KLASSE, 1998/01 r.: zderzaki. Wrocław, tel. 0666/70-76-06 GG9A4H3N

MERCEDES 202 W C-KLASSE, 1999/00 r., zderzaki po liftingu, chłodnice. Wrocław, tel. 0664/52-87-04 GG9MHERX

MERCEDES 202, 203 W C-KLASSE SEDAN, pokrywa komory bagażnika, błotnik prawy tylny - 300 zł. Wrocław, tel. 0603/38-02-30 GI0C9YEF

MERCEDES 202, 203 W C-KLASSE SEDAN, KOMBI, 1995/01 r., 200 tys. km, 1.8 E, 2.0 E, 2.3 E, 2.2 D, 2.5 D: głowice, drzwi, maski, lampy, zderzaki, chłodnice, błotniki, zawieszenia, tapicerka (różne kolory), silniki, hak, skrzynia biegów (5) i automat., mosty 3.07, 3.27, 3.64, 3.91, wycieraczki, szyby, airbagi, alufelgi. Złotoryja, tel 0514/95-76-32 II0C93FP

MERCEDES 202, 210 E-KLASSE, 2200 ccm, CDI, wszystkie części z demontażu. Wrocław, tel. 0609/82-81-24 GI97NAM47

MERCEDES 203 W C-KLASSE, 2001/05 r.: zderzak. Wrocław, tel. 0666/70-76-06 GG9A4H4F

MERCEDES 203 W C-KLASSE, 2004 r., 2200 ccm, CDI, różne części mech. i blacharskie. Legnica, tel. 0791/56-72-44 GI04K3HN

MERCEDES 207: reflektory - 50 zł/szt. Jaworzyna Śląska, powiat świdnicki, tel: 0726/71-01-91 GI093N7N

MERCEDES 207 BUS: wszystkie części z demontażu. Oława, tel. 0696/05-21-51 GI97ELCWP

MERCEDES 207 BUS: most - 450 zł, drzwi, błotniki. Środa Śląska, tel. 0604/46-55-71 GI0A9M4R

MERCEDES 207, różne roczniki i modele: silniki, skrzynie biegów, drzwi, maski, szyby, lampy, osprzęt silników, komputery, rozruszniki, alternatory, amortyzatory, sprężyny, wahacze, ukł. hamulcowy, chłodnice, koła, opony, fotele i inne, wysyłka na cały kraj. Wałbrzych, tel. 0600/23-70-25, 074/846-49-57 www.darwod.autogielda.pl KI0580979

MERCEDES 207, 208, 1977/94 r., 2300 ccm, D, 2400 D: silniki, skrzynie bieg., mosty, wały i inne. Oborniki Śląskie, powiat trzebnicki, tel. 0691/77-20-55 GI0C4XWL

MERCEDES 207, 208, 209, 210, 310, 410: różne części + skrzynia ład. o dł. 4 m, z plandeką + owiewka. Wrocław, tel. 0666/70-76-06 GG9A4H4R

MERCEDES 207, 208, 209, 307, 308, 310 2.3 E, 2.0, 2.3, 2.4, 2.9, 3.0 D: silniki, stan bdb, po remoncie kapitalnym, gwarantowany most tylny na pojedyncze koła 10x44, skrzynie biegów, nadwozie 307 z 1986 r., drzwi, zawieszenie przednie, kolumna kier., zaciski ham. Paczków, powiat nyski, tel. 0606/15-33-85 GG9HKK9P

MERCEDES 207, 208, 309, 410, MB 100, wszystkie części z demontażu. Tel. 0784/29-23-01 GI0CA4JT

MERCEDES 207, 208, 310, 312, 1980/00 r., 2300 ccm, silnik, wały, mosty, resory, skrzynia bieg., zawieszenie przednie, szyby, lampy, siedzenia, chłodnica, kolumna kier., serwo pompy, konsole, alufelgi, drzwi, nagrzewnice, zamki, klamki, pompa vacuum, stacyjka, liczniki, karoseria do Sprintera - 900 zł. Góra, tel. 0605/85-57-21, 065/544-44-21 GI097PWY

MERCEDES 207, 308, 310 BUS: części silnika, elem. blacharki, lampy, zawieszenia, mosty, tapicerka, szyby, felgi. Wrocław, tel. 0609/82-81-24 GI97NAMAC

MERCEDES 207, 310, 1985/94 r., 2.4 i 2.9 D: silniki, części silników i zawieszeń, drzwi, elem. blacharskie, inne. Wałbrzych, tel. 0691/59-93-80, 0697/91-52-21 GI97779RP

MERCEDES 207, 407, 1988 r., 2400 ccm diesel: silnik - 1.400 zł. Bielany Wrocławskie, tel. 0512/60-66-79 GG9RKA7N

MERCEDES 207, 410, 1989/95 r.: części mechan. i blacharskie. Nowa Sól, tel. 0603/07-55-30 GI97H4AEY

MERCEDES 208 CLK, zderzak przedni AMG. Lwówek Śląski, tel. 0788/54-56-06 GI0C9WXA

MERCEDES 208, 1995 r., 2300 ccm, diesel, „kaczka": części silnika, pompa wtrysku, most tylny i inne. Namysłów, tel 0888/64-06-15, 0604/80-90-33 GI07JPR7

MERCEDES 208, 308, 408, 1992 r., silniki 2.3 D na gwarancji, osprzęt silników, skrzynie bieg., mosty, resory, oblachowanie, oświetlenie, mechaniczne i wszystkie inne możl. wysyłki w 24 h. Kłodzko, tel. 0601/62-21-37 GI0C9FLH

MERCEDES 208, 308, 408, 1997 r., 2300 ccm, diesel, silniki, skrzynie bieg., wały, mosty pojedyncze i bliźniacze, komplety do przekładki z wersji angielskiej, oblachowanie, oświetlenie, części mechaniczne, felgi, opony, inne możl. wysyłka w 24 h. Kłodzko, tel. 0601/62-21-37 GI97N33AK

MERCEDES 208, 308, 410, 1993 r., 2300 ccm, 2.4, 2.9, 3.0 diese, silniki, na gwarancji, osprzęt silników, skrzynie bieg., wały, mosty, resory, piasty, bębny, szyby, stacyjki, oblachowanie, oświetlenie, felgi, opony, mechaniczne, wszystkie części możl. wysyłki w 24 h. Klodzko, tel. 0601/62-21-37 GI97PFJJN

MERCEDES 208, 308, SPRINTER, 1996 r., 2300 ccm, diesel: rozrusznik, skrzynia bieg., chlodnica, lampy, zderzaki, drzwi, blotniki, fotele, kierownica, stacyjka, wal, most tylny, klamki, zamki, lusterka, zawieszenie przednie, serwo, pompa hamulcowa, przekaźniki, pompa vacuum, inne. Wroclaw, tel. 0509/93-88-72, 0513/00-59-86 GI97MLTYR

MERCEDES 209 CLK, maska silnika, zderzak przedni kompletny i inne. Lwówek Śląski, tel. 0788/54-56-06 GI0C9WWR

MERCEDES 210 W E-KLASSE: listwy tylnej i przedniej szyby, airbag. Tel 0501/39-15-01 GI0C9YYP

MERCEDES 210 W E-KLASSE: wszystkie części z demontażu. Bielawa, powiat dzierżoniowski, tel 074/833-00-34, 0513/81-66-94 GG9RKMMY

MERCEDES 210 W E-KLASSE, 2900 ccm, TDI: wszystkie części z demontażu Legnica, tel. 0791/56-72-44, 0889/56-72-24 GI973LLNA

MERCEDES 210 W E-KLASSE, 2700 ccm, benz.: blotniki, zderzaki, silnik, automat. skrzynia bieg., ćwiartki nadwozia, dach, drzwi, lampy. Prusice, powiat trzebnicki, tel. 0667/20-60-47 GI97FTH43

MERCEDES 210 W E-KLASSE, drzwi prawe przednie i tylne - 250 zl, możl. transport Ratowice, powiat wroclawski, tel. 0660/41-92-03 GI0MMYX

MERCEDES 210: maski, grill, klapa, lampy, zderzaki, drzwi, podlużnice, blotniki, airbagi, lusterka, drzwi, chlodnice, zawieszenia, waly, mosty, skrzynie, wycieraczka, szyby, listwy, silniki (diesel, benzyna), części elektryczne. Środa Śląska, tel. 0502/12-47-48 GG9N94WM

MERCEDES 210, 2.0 E, 2.2 D, CDI: części silnika, zawieszenia, blacharskie, mechaniczne, tapicerka, chlodnice, szyby, mosty. Wroclaw, tel. 0609/82-81-24 GI07FRA4

MERCEDES 210 W E-KLASSE, 1995/02 r., 2.0 E, 2.2 E, 2.6 V6, 2.8 E, 2.8 V6, 3.2 E, 2.2 D, 2.5 D: elem blacharki, oświetlenie, części mechaniczne. Namyslów, tel. 0604/80-90-33, 0888/64-06-15 GI07JPRH

MERCEDES 210 SEDAN, KOMBI, 1995/02 r., 160 tys. km, srebrny, czarny, drzwi, maska, silnik, zawieszenie, zderzaki, 2.5 TD, 3.0 TD, 2.9 TD, 3.0 TD: glowice, lampy, chlodnice, wiatraki, sk. biegów (5) automaty i manualne, mosty 2.87, 3.07, 3.27, 3.46, 3.67, 3.91, 3.92, szyberdach, tapicerka, blotniki oraz wszystkie inne. Zlotoryja, tel. 0514/95-76-32 II0C93FX

MERCEDES 210, 1996 r., kpl. karoseria. Legnica, tel. 0601/58-58-99 GI0C73RY

MERCEDES 210 W E-KLASSE, 1996 r., 2200 ccm, turbo D, silnik kpl. Legnica, tel. 0601/58-58-99 GI0C73W7

MERCEDES 210 W E-KLASSE SEDAN, 1997 r., 3000 ccm, diesel, silnik, osprzęt silnika, skrzynia bieg., wal, most, zawieszenia, kpl. części do wersji angielskiej, drzwi, airbagi, tapicerki, komputer, pompa ABS, ćwiartki nadwozia, blotniki tylne, lampy, zderzak tylny, klapa tylna i inne. Brzeg, tel. 0600/73-25-17 GG9434JR3

MERCEDES 210 W E-KLASSE AVANTGARDE, 1997 r., sedan, wszystkie części z demontażu. Oleśnica, tel. 0514/00-67-56 GI07TLJJ

MERCEDES 210 W E-KLASSE, 1997 r.: zderzaki. Wroclaw, tel. 0666/70-76-06 GG9A4H7K

MERCEDES 210 kombi AVANTGARDE, 1997 r., 2900 ccm, używane: silniki, skrzynie 2.9 TD, 3.0 TD, 2.0 16V, zawieszenia, maska, blotniki, zderzaki, drzwi, klapy, elementy wnętrza, elem. elektryczne, szyby, pompy, oświetlenie, kola, hak, lapy, poduszki i inne. Wroclaw, tel. 0505/00-42-97, 0517/03-90-12 www.automonet.autogielda.pl automonet@interia.pl KI2573899

MERCEDES 210 KOMBI, 1997/00 r., drzwi prawe, reflektor lewy, zderzak tylny. Kamienna Góra, tel. 0697/97-15-73 GI94C4JPL

MERCEDES 210 W E-KLASSE, 1997/00 r., „okularnik": drzwi prawe, reflektor lewy, zderzak tylny. Kamienna Góra, tel. 0697/97-15-73 GI94CL7FP

MERCEDES 210 E-KLASSE, 1998 r., 2200 ccm, CDI, automatic: el. szyby, szyberdach, alufelgi, inne, od 50 zl Tel. 0609/82-81-24 GI97KWFFC

MERCEDES 210 W E-KLASSE KOMBI, 1998 r., 2900 ccm, TDI, pompa wspom. kierownicy, alufelgi i inne. Lwówek Śląski, tel. 0788/54-56-06 GI0C9YNJ

MERCEDES 210 W E-KLASSE, 1998 r., 2200 ccm, diesel, skrzynia bieg. automat. (6) - 600 zl. Wroclaw, tel. 0503/16-37-70 GI0C9YMT

MERCEDES 210 W E-KLASSE, 1998 r., kola 15", lampy tylne. Zloty Stok, powiat ząbkowicki, tel. 0604/32-09-15 GI97NLP7F

MERCEDES 210 SEDAN, KOMBI, 1998/02 r., 190 tys. km, srebrny, czarny, blotniki, lusterka, szyby, 2.5 TD, 3.0 TD, 2.3 E, 2.4 E, 2.8 E, 3.2 E: glowice, drzwi, maski, lampy, chlodnice, wiatraki, zawieszenia, silniki, sk. biegów (5) automaty, manualne (6), tapicerki, wycieraczki, mosty naped. 2.87, 3.07, 3.27, 3.46, 3.64, 3.67 części silnika, wszystkie inne części, możliwość montażu Zlotoryja, tel. 0514/95-76-32 II0C93HF

MERCEDES 210 W E-KLASSE, 1998/99 r., zderzaki, blotniki. Wroclaw, tel. 0664/52-87-04 GG9MHEPE

MERCEDES 210 W E-KLASSE, 1999 r.: drzwi, dach, klapa tylna, zderzak tylny, zawieszenie tylne, przelączniki pod kierownicę, chlodnice, zegary i inne. Korfantów, powiat nyski, tel. 0694/89-83-40 GG9RKA4P

MERCEDES 210 W E-KLASSE, 1999/01 r., 2200 ccm, 2700 CDI: listwa kierownicza, kolo dwumasowe, sprzęglo, altemator, skrzynia bieg.(6), turbina, teleskopy, sprężyny, pompa wody, kurtyny, airbagi, katalizator, glówka mostu, pólosie, stacyjka, lampy, przelączniki świateł i kierunkowskazów. Trzebnica, tel. 0608/11-64-61 GI97LWWK4

MERCEDES 210 W E-KLASSE SEDAN, 2000/01 r., 2200 ccm, 2700 CDI. blotniki, drzwi, zegary, listwa kier., skrzynia bieg.(6), deska rozdz., szyby, nagrzewnica klimat., chlodnica, intercooler, wentylator, stacyjka, sprzęglo dwumasowe, alternator, glówka mostu, pólosie, katalizator, ABS, pompa wody, filtr powietrza. Trzebnica, tel. 0604/20-31-78, 0608/11-64-61 GI97AY7NT

MERCEDES 210 W E-KLASSE SEDAN, 2001 r., maska, zderzaki, grill, blotniki, lampy po liftingu, szyba nowa i używana, drzwi, lusterka, części blacharskie i mechaniczne, klapa tylna, lampy tylne, tapicerka czarna - 1 000 zl. Gryfów Śląski, powiat lwówecki, tel. 075/781-37-04, 0728/19-10-28 GI0AMF9A

MERCEDES 210, 202 KOMBI, 2300 ccm, benz 2200 diesel: zawieszenia, silnik, skrzynia bieg., elem. cięte nadwozia, wnętrze, alufelgi 16", szyby, drzwi, wycieraczki, mosty, sanie i inne. Legnica, tel. 0603/77-91-02 GG9KHRMN

MERCEDES 210, 211: silniki, skrzynie bieg., osprzęt silnika. Sulów, powiat milicki, tel. 0782/82-84-82 GI94PXRAK

MERCEDES 210, 310, 410, 208, 308 408, 2900 ccm, D, 2300 D: silniki, skrzynie bieg., osprzęt silnika. Sulów, powiat milicki, tel. 0782/82-84-82 GI94PXRAE

MERCEDES 211 W E-KLASSE, 2003 r., mechanizm wycieraczek, stan bdb - 300 zl. Lwówek Śląski, tel. 0788/54-56-06 GI0C9XHW

MERCEDES 211 W E-KLASSE, 2004 r.: różne części. Bielany Wroclawskie, tel 0662/44-94-81 GI94CA4WY

MERCEDES 211 W E-KLASSE, 2004 r.: zderzak, maska. Wroclaw, tel. 0666/70-76-06 GG9A4H9F

MERCEDES 211 W E-KLASSE, 2005 r., zderzak przedni, maska. Wroclaw, tel. 0664/52-87-04 GG9MHENH

MERCEDES 212, 312, 412, 1999 r., 2900 ccm, TDI, silnik (gwarancja), skrzynie biegów, waly, mosty pojedyncze, bliźniacze, komplety do przekladki z wersji angielskiej, oświetlenie, części mechaniczne, felgi, opony, inne, możliwość wysyłki w 24 h. Klodzko, tel. 0601/62-21-37 GI09ARTR

MERCEDES 220 W S-KLASSE: maska, reflektory, glowica, altemator. Tel. 0601/95-16-78 GI09RXJ4

MERCEDES 220 W C-KLASSE, zderzak przedni - 200 zl. Środa Śląska, tel. 0783/65-04-77 GI97RXTWY

MERCEDES 220 W S-KLASSE, 2000 r. lampy tylne, tylna klapa, zegary, pompa wspomagania kier., różne części z demontażu Korfantów, powiat nyski, tel. 0694/89-83-40 GG943T9LR

MERCEDES 220 W S-KLASSE, 2000 r., szklo reflektora, zderzak tylny. Wroclaw, tel. 0664/52-87-04 GG9MHENE

MERCEDES 220 W S-KLASSE, 2001 r.: zderzak tylny, klosz reflektora. Wroclaw, tel. 0666/70-76-06 GG6A4H9P

MERCEDES 245 B-KLASSE, 2007/09 r., 1800 ccm, diesel, używane: silnik, skrzynia biegów, osprzęt silnika, szyby, drzwi, maska, blotniki, lampy tylne, reflektory, klapa tylna, elementy wyposażenia wnętrza, kola, zamki drzwi, elementy zawieszenia i wiele innych z demontażu. Świdnica, tel 0783/24-37-46 II0C3ME4

MERCEDES 25-35, 1992 r., wentylator wiskozowy, reflektory, lożysko sprzęgla, skrzynia lad. dl. 6.7 m, wywrót z podramówką - 3.500 zl. Turawa, powiat opolski, tel. 0600/85-91-11 GI0C9KKY

MERCEDES 307, wszystkie części z demontażu. Olawa, tel. 0696/05-21-51 GI0C3PKM

MERCEDES 307, 208, 209, 210; 307, 308, 310, 1988/95 r., różne części. Wroclaw, tel 0664/52-87-04 GG9MHEN4

MERCEDES 307, 308, 309, 310, 408, 410, 1987/95 r., różne części + kontener o dl. 4.0 i 4.3 m. Wroclaw, tel. 0664/52-87-04 GG9434JLL

MERCEDES 307, 308, 309, 310, 410, 609: różne części + skrzynia lad. o dl. 4 m. Wroclaw, tel. 0666/70-76-06 GG9A4H9R

MERCEDES 310 KONTENER, 1994 r., 2900 ccm, diesel, bialy: dużo części z rozbiórki. Walbrzych, tel. 0603/81-16-18 GI97HRREF

MERCEDES 406, 407, 508, 608, 813: zawieszenia, mosty, lampy, atrapa, skrzynia bieg., silnik, zderzaki i inne. Wroclaw, tel. 0601/95-16-78 GG9C39HR

MERCEDES 406, 508, 609: silnik, skrzynia bieg. (5), most tylny, resory, inne. Ząbkowice Śląskie, tel. 0885/39-33-55 GG9N94R9

MERCEDES 406, 508, 613, 813, 814: wszystkie części z demontażu - od 50 zl. Tel. 0609/82-81-24 GI04FW33

MERCEDES 409, 410, 609, 1990 r., różne części + kontener o dl. 4.3 m. Wroclaw, tel. 0664/52-87-04 GG9MHEMP

MERCEDES 410: pompa wtrysku PES5 M55 C320 RS 168 - 499 zl. Klodzko, tel. 0609/50-32-63 GI97AKCH3

MERCEDES 410, 408, 310: silnik 2.9 D, sprow., skrzynia bieg., most tylny 35:8, dól silnika, glowica, sprzęglo, turbina, wtryskiwacze, dmuchawa z wlotem powietrza, deska rozdz., rozrusznik, alternator, pompa wtrysk., wspom. kierownicy, piasty, pólosie, zaciski ham. i inne i inne. Milicz, tel. 0608/48-77-29 GI97KNA99

MERCEDES 410, 609, 711: różne części + skrzynia lad. i kontener. Wroclaw, tel. 0666/70-76-06 GG9A4H9T

MERCEDES 508, 608, 1979 r.: różne części Wroclaw, tel. 0666/70-76-06 GG9A4H9X

MERCEDES 508, 608, 1980 r., różne części. Wroclaw, tel. 0664/52-87-04 GG9MHEMK

MERCEDES 609, 709, 711, 1993 r., różne części + kontener o dl. 4.3 m. Wroclaw, tel. 0664/52-87-04 GG9MHEMF

MERCEDES 609, 709, 809, 4000 ccm, diesel, silnik - 4.500 zl. Walbrzych, tel. 0603/98-72-58 GI04THC7

MERCEDES 609, 809, 711, 811, 1994 r., D, TDI, silniki (gwarancja), doly, glowice, pompy, rozruszniki, altematory, skrzynia bieg., waly, mosty, resory, kolumna kier., chlodnice, lampy, maski, grille, szyby, fotele, stacyjki, felgi, opony, haki, kabiny, kontenery, skrzynie ladunkowe, inne, możl. wysyłki w 24 godz. Klodzko, tel. 0601/62-21-37 GI97PFJJ3

MERCEDES 709, 711, 814: różne części + kontener. Wroclaw, tel. 0666/70-76-06 GG9A4HAC

MERCEDES 813: różne części z demontażu. Żmigród, powiat trzebnicki, tel. 0691/88-58-32 GG9THXKK

MERCEDES 814, 4000 ccm, silnik, skrzynia bieg. (5), most, zawieszenia, hydroklapa, Webasto, tachograf, od 100 zl. Wroclaw, tel. 0784/29-23-01 GI0AMKKK

MERCEDES 814, felgi, resory, kontener o dl. 4.4 m. Wroclaw, tel. 0664/52-87-04 GG9MHEM4

MERCEDES 814, 1993 r., rama do zabudowy, klapa hydrauliczna, z dokumentacją, hydroklapa, Webasto, kontener - 2.800 zl. Tel. 0609/82-81-24 GI097WW3

MERCEDES 814, 1117, 1320, wszystkie części, kabina sypialna, most, silnik, skrzynia bieg., kola, inne. Dobrodzień, powiat oleski, tel. 0604/58-53-25 GI97JXNEY

MERCEDES 814, 817, 1993 r., wal napędowy, kabina, kola, resory, chlodnica, zbiornik paliwa, kompresor, pompa wody, tlumik, silnik, skrzynia bieg., inne. Opole, tel. 0788/91-92-63 GI94AMEMC

MERCEDES 814, 817, 1114, 1317, 6000 ccm, turbo D: silnik, skrzynia bieg. (5 i 6), resory, kabina, zawieszenie, kolumna kier., zderzak, silowniki ham., felgi, wal pędny. Dobrodzień, powiat oleski, tel. 0792/45-15-50 GI94X94YX

MERCEDES
KLASSE - A, B, C, E, S, R, CL, K, SLK, CLS, CL, SL, ML, GL, VANEO, VIANO, VITO, SPRINTER
OR06417
WSZYSTKIE CZĘŚCI
MECHANICZNE I BLACHARSKIE
MOŻLIWOŚĆ WYSYŁKI, TRANSPORT
Lublin 0-603 646 443, 0-501 696 026
www.merco.mojagielda.pl

MERCEDES A-KLASSE, 2000 r.: kpl. airbagów z deską rozdz. Wolów, tel. 0692/40-61-93 GI97H9EYM

MERCEDES A-KLASSE, 2001 r., 1700 ccm, CDI, chlodnica intercoolera, blotnik prawy, reflektor prawy. Kamienna Góra, tel. 0697/97-15-73 GI94C4JPK

MERCEDES A-KLASSE, 2004 r.: pólka tylna. Krotoszyn, tel. 0888/67-98-38 GI97M3MMP

MERCEDES ACTROS. lampy tylne - 100 zl/szt., wycieraczki - 40 zl/szt. Zgorzelec, tel. 0607/46-82-20 GI97KN7J4

MERCEDES ATEGO: rozrusznik, nowy - 600 zl. Bielany Wroclawskie, tel. 0662/44-94-81 GI94KTYYW

MERCEDES C-KLASSE, 2000 ccm, benz., dól silnika Tel. 0794/76-16-64 GI94F4LNC

MERCEDES C-KLASSE W, 1993/00 r., 1.8 E, 2.0 E, 2.2 E, 2.5 TD: silniki, części i osprzęt, skrzynie bieg (5) i automat. maski, zderzaki, blotniki, lampy, grille, lustra, tapicerki, felgi, chlodnice, wzmocnienia, szyby, zawieszenia, mosty, zamki, stacyjki, szyberdach, drzwi i inne możliwa wysyłka. Boleslawiec, tel 0501/79-47-44 GG9FHKPE

MERCEDES C-KLASSE, 1996 r., 2800 ccm, benz., wszystkie części z demontażu. Glogów, tel. 0888/88-20-99, 076/831-17-63 GI0C9W4M

MERCEDES C-KLASSE, 1997 r., 2300 ccm, Kompressor, przepustnica, nowa - 900 zł. Wroclaw, tel. 0513/19-22-93 GI07LWEA

MERCEDES C-KLASSE 1998 r.: różne części. Trzebnica, tel. 0602/57-42-96 GG9HAEH9

MERCEDES C-KLASSE, 2003 r., 2700 ccm, CDI: różne części. Bielany Wroclawskie, tel. 0662/44-94-81 GI94CA4XJ

MERCEDES C-KLASSE, E-KLASSE, SPRINTER, VITO: lusterka zewnętrzne. Prusice, powiat trzebnicki, tel. 0600/92-13-68 GG9CH43W

MERCEDES CLK: drzwi kpl., lusterka. Tel. 0601/72-56-81 GI09RXJ7

MERCEDES CLK 2000 r., 3200 ccm, V6: silnik, osprzęt silnika. Legnica, tel. 0605/10-66-57 GI94MWN4K

MERCEDES MB 100, części z demontażu, silnik + skrzynia bieg., zawieszenia, blacharka, inne. Lwówek Śląski, tel. 0782/09-85-74 GI97P9CJN

MERCEDES MB 100: przekladnia kierownicza, maska, drzwi. Prusice, powiat trzebnicki, tel. 0603/63-17-70 GI97FPHTR

MERCEDES MB 100, 1988/95 r.: części mechan. i blacharskie. Nowa Sól, tel. 0603/07-55-30 GI97H4AFL

MERCEDES MB 100, 1992 r., 2400 ccm, diesel: silnik - 1.600 zł, skrzynia bieg. - 1.500 zl. Bielany Wroclawskie, tel 0662/44-94-81 GI9WTLHN

MERCEDES MB 100, 1994 r., bialy, drzwi tylne z szybami, prawe i lewe. Polanica-Zdrój, powiat klodzki, tel. 0887/06-35-31, 0887/10-47-01 GG9HAEFT

MERCEDES MB 100, 1994 r., 2400 ccm, diesel: wszystkie części z rozbiórki, możl. wysyłki. Prusice, powiat trzebnicki, tel. 0601/79-29-77, 0602/31-83-51 GI97HTAPN

MERCEDES MB 100, SPRINTER, 1990/00 r.: elementy blacharki, zawieszenia, tapicerki, silniki, skrzynie bieg., elem. elektryczne i elektroniczne oraz inne z rozbiórki. e-mail: dziki@onet.pl. Lubań, tel. 0507/14-53-91, 0512/17-68-16, 075/724-13-04 dziki@onet.pl GI073WTC

MERCEDES ML: zderzaki, halogeny, lusterka. Tel. 0601/95-16-78 GI09RXJN

MERCEDES ML, zbiornik paliwa Niemcza, powiat dzierżoniowski, tel. 0885/83-88-38 GG9C9K3H

MERCEDES ML 163, 2002 r., różne części. Legnica, tel. 0723/23-69-59 GI0C9TXX

MERCEDES ML 320 163, reflektor lewy - 90 zl. Gostyń, tel 0722/06-40-19 GI09RY3F

MERCEDES ML 430, 2001 r.: różne części. Bielany Wroclawskie, tel. 0662/44-94-81 GI94CA4X3

MERCEDES S-KLASSE: zderzak przedni. Prusice, powiat trzebnicki, tel. 0667/20-60-47 GI97FTRTL

MERCEDES S-KLASSE S 500 LONG, 1995/98 r., 170 tys. km, 5000 ccm, V8, wszystkie części z demontażu, starannie sprawdzone, elementy cięte, kompletne wnętrze skórzane (czarne), silnik (170 tys. km), zawieszenia, ukl. wydechowy oraz wszystkie inne z demontażu, przystępne ceny i wysyłka na calą Polskę. Świdnica, tel. 0600/28-37-55, 0660/31-40-31 www.auto-czesci.autogielda.pl auto-czesci1@o2.pl KI3378019

MERCEDES SPRINTER: maski silnika, blotniki, wzmocnienia przednie, chlodnice, intercoolery, zawieszenia, amortyzatory i inne. Tel 0608/40-58-27 GG9CH3Y4

MERCEDES SPRINTER, 2200 ccm, TDI, silnik bez walu - 2.000 zl. Bytom Odrzański, powiat nowosolski, tel. 0660/70-54-97 GI09NR7F

MERCEDES SPRINTER MAXI, resory, hak, maska, szyby i inne. Jawor, tel. 0663/47-37-57 GI97NLA4W

MERCEDES SPRINTER 412, 410, 408: silnik 2.9 TDI, sprow., skrzynia bieg., most tylny, dól silnika, glowica, most tylny na części, deska rozdz., wentylator z dmuchawą, turbina, sprzęglo dwumasowe, wal pędny, resory, części silnika, zderzak przedni, rozrusznik, alternator, stacyjka i inne. Milicz, tel. 0608/48-77-29 GI97KNA4P

MERCEDES SPRINTER: drzwi, zderzaki, blotniki, lampy, chlodnice, most tylny, wszystkie elem. potrzebne do przelożenia z wersji angielskiej. Prusice, powiat trzebnicki, tel. 071/312-54-64 GI97H47EC

MERCEDES SPRINTER, 2.2, 2.3, 2.7, 2.9 D, TDI, CDI: silniki, części silników, skrzynie bieg., mosty, waly, resory, felgi, drzwi, maski, lampy, fotele, konsole, listwy, zawieszenia, zestawy do przerobienia wersji angielskiej, chlodnice, inne. Walbrzych, tel. 0604/62-70-89 GG9FHKMF

MERCEDES SPRINTER: różne części blacharskie i mech. Wroclaw, tel. 0601/95-16-78 GG9C39CH

MERCEDES SPRINTER, zderzak, blotniki, maska, reflektory, kierunkowskazy, lampy tylne, wzmocnienie czolowe. Wroclaw, tel. 0603/66-97-27 GI97FKECY

MERCEDES SPRINTER, zderzak, blotniki, maska, reflektory, kierunkowskazy, lampy tylne, wzmocnienie czolowe. Wroclaw, tel. 0603/66-97-27 GI97FKECY

MERCEDES SPRINTER, 1994 r., 2.3 D, 2.9 TD: różne części. Legnica, tel. 0662/44-94-81 GI9WTLHT

MERCEDES DIAGNOSTYKA KOMPUTEROWA - MECHANIKA
OR092857
Auto Serwis Sikora, tel. 501 496 848 Oława - Wrocław

MERCEDES SPRINTER, 1994/00 r., 2300 ccm, 2900 ccm, zestaw do przerobienia wersji angielskiej - 2.500 zl. Wroclaw, tel. 0697/30-30-49 GI0C3HMX

MERCEDES SPRINTER, 1994/99 r., 2300 ccm, diesel, wszystkie części z demontażu, drzwi wysokie i niskie, przesuwne, waly, mosty, zestaw do przerobienia wersji angielskiej, silnik, skrzynia bieg., inne. Wroclaw, tel. 0795/81-19-81 GI0CA3WY

MERCEDES SPRINTER, 1995/00 r., 2.3 D, 2.9 D, zestaw do przerobienia wersji angielskiej, konsola, licznik, wycieraczki, maglownica, podstawa pod fotel, wygluszka, nagrzewnica i inne. Wroclaw, tel. 0795/81-19-81 GI0C3RYK

MERCEDES SPRINTER, 1995/00 r., 2.3, 2.9 D, różne części z demontażu, silnik + skrzynia bieg., drzwi, maski, zawieszenia, kola, konsola, maglownica, inne. Wroclaw, tel. 0697/30-30-49 GI0C3WJC

MERCEDES SPRINTER, 1995/06 r.: różne części. Wroclaw, tel. 0666/70-76-06 GG9A4HE4

MERCEDES SPRINTER, 1995/99 r., 2300 ccm, silniki, skrzynia bieg., stan bdb, sprow. Wroclaw, tel. 0795/81-19-81 GI04XLAK

MERCEDES SPRINTER 312, 1996 r., 2900 ccm, turbo D: glowica, pompa wtrysk., turbosprężarka. Kamienna Góra, tel. 0697/97-15-73 GG9RK9RY

MERCEDES SPRINTER, 1996 r., 2900 ccm, TDI, zestaw do przerobienia wersji angielskiej, tachograf. Kąty Wroclawskie, tel. 071/316-61-69, 0605/62-00-07 GI0CA3CT

● MERCEDES SPRINTER, 1996/04 r., silniki 2.3 D, 2.9 TDI, 2.2 CDI, skrzynie bieg., maski, lampy, zderzaki, turbiny, kola dwumasowe, pompy, wtryski, drzwi, ćwiartki nadwozia, chlodnice, zestaw nowych części do przerobienia wersji angielskiej i inne, od 10 zl. Dzierżoniów, tel 0505/87-94-14, 0517/36-50-45 LI0373380

● MERCEDES SPRINTER, 1996/04 r., silniki 2.3 D, 2.9 TDI, 2.2 CDI, skrzynie bieg., maski, lampy, zderzaki, turbiny, kola dwumasowe, pompy, wtryski, drzwi, ćwiartki nadwozia, chlodnice, zestaw nowych części do przerobienia wersji angielskiej i inne, od 10 zl. Strzegom, powiat świdnicki, tel. 0508/76-63-25, 0508/95-87-37 LI0369500

MERCEDES SPRINTER, 1996/07 r.: części mechan. i blacharskie. Nowa Sól, tel. 0603/07-55-30 GI97H4AFX

MERCEDES SPRINTER, 1996/97 r., siedzenia nowe, używane, 2 lawy 3 osobowe z zaglówkami i pasami - 3.000 zl. Legnica, tel. 0665/72-64-63, 0883/95-00-57 GI0C3M44

MERCEDES SPRINTER, 1997 r., 2300 ccm, diesel, silnik z gwarancją rozruchową - 3.400 zl, skrzynia bieg - 900 zl. Wroclaw, tel. 0795/81-19-81 GI0C3WJM

MERCEDES SPRINTER, 1997 r., 2300 ccm, diesel, silnik - 3.400 zl, skrzynia bieg. - 900 zł. Wroclaw, tel. 0697/30-30-49 GI0C3WHX

MERCEDES SPRINTER, 1997/00 r., 2900 ccm, TDI: maska, blotniki, drzwi przednie, grill, chlodnica, felgi. Wroclaw, tel. 0602/26-76-79 GG9CH3YH

MERCEDES SPRINTER, 1997/98 r., 2300 ccm, diesel: skrzynia bieg. (5). Wroclaw, tel. 0791/84-38-83 GI07CARE

MERCEDES SPRINTER, 1998 r., 2900 ccm, TDI: skrzynia biegów - 1.600 zl, możliwość wysyłki. Bielany Wroclawskie, tel. 0603/98-72-58 GI97NL93L

MERCEDES SPRINTER, 1998 r., 2300 ccm, D, 2900 TDI: silniki, skrzynie bieg., osprzęt silnika. Sulów, powiat milicki, tel. 0782/82-84-82 GI94PXR9R

MERCEDES SPRINTER 1998 r., różne części + kontener o dl. 4.0 m i 4.3 m. Wroclaw, tel. 0664/52-87-04 GG9MHEKM

MERCEDES SPRINTER 312, 413, 1998/05 r., 2.3, 2.9 TDI, 2.2, CDI (na części), silniki, skrzynie biegów, mosty, waly napędowe, resory, elem. zawieszenia, glowica 2.9 TDI, turbina, pompa wtryskowa, wtryski, blok silnika, tloki, korbowody, kola dwumasowe, osprzęt silników, maska, blotniki, reflektory, zderzaki drzwi, chlodnice, fotele, felgi, lusterka, komputer i inne. Brzeg, tel. 0600/73-25-17 GG9434JE4

MERCEDES SPRINTER, 1998/99 r.: silniczek wycieraczek - 150 zl. Wroclaw, tel. 0608/84-46-03 GI97K9AX7

MERCEDES SPRINTER, 1999 r., 2200 ccm, CDI: skrzynia bieg. - 1.600 zl. Bielany Wroclawskie, tel. 0662/44-94-81 GI94LCK9P

MERCEDES SPRINTER, 1999 r., 2900 ccm, TDI, kpl. dokumentacja polska: skrzynia biegów, most, wal, resory, zawieszenie, felgi, blotniki, maska silnika, chlodnica, zderzaki, lampy, drzwi, siedzenia, karoseria, inne. Żmigród, powiat trzebnicki, tel. 0663/93-20-39, 0604/58-81-81 GG9J3L9W

MERCEDES SPRINTER, 2000/07 r.: drzwi kpl., wózki, wahacze, zwrotnice, amortyzatory, listwy kierownicze, skrzynia biegów, mosty, oblachowanie i inne www.ivecoczesci.pl. Byków, powiat wroclawski, tel. 0601/77-27-92, 0781/50-69-10, 0665/51-25-75 planit@poczta.onet.pl II0ARAH7

MERCEDES SPRINTER CDI, 2003 r., różne części + kontener o dl. 4.4 i 4.3 m. Wroclaw, tel. 0664/52-87-04 GG9MHEJL

MERCEDES SPRINTER 313, 2004 r., 2200 ccm, CDI, wszystkie części z demontażu. Chojnów, powiat legnicki, tel. 0796/39-80-24 GI0C3NCR

MERCEDES SPRINTER 313, 2005 r., 170 tys. km, CDI, kpl. silnik - 6.900 zl, sprzęglo z kolem dwumasowym - 500 zl - 6.900 zl Dzierżoniów, tel. 0609/77-33-37 GI0C9YC3

MERCEDES SPRINTER, 2008 r., używane: amortyzatory, blok silnika, blotniki, chlodnica, drzwi, elem. elektryczne, grill, glowica, kierunkowskazy, kolumna kier., komputer, lampy tylne, lusterka, maska, pompa olejowa, pompa wodna, pompa wtrysk., rozrusznik, różne części mech. i blach. Leśna, tel 0602/81-05-30, 0504/91-19-29 bielauto@op.pl II0A9NXA

MERCEDES SPRINTER, 2008 r., używane, amortyzatory, drzwi, klapa tylna, kolumna kier., komputer, lampy tylne, pompa wodna, pompa wtrysk., rozrusznik, różne części mech i blach., sprzęglo, wahacze, zawieszenie, zderzaki, ćwiartki nadwozia, posiadam wiele części z demontażu. Leśna, tel. 0602/81-05-30, 0504/91-19-29 II0A9NXE

MERCEDES SPRINTER, 2008 r., wzmocnienie czolowe, zderzak przedni. Lwówek Śląski, tel. 0788/54-56-06 GI0C9XW3

MERCEDES SPRINTER 208, 2200 ccm, CDI, wszystkie części blacharskie i mechaniczne. Rawicz, tel. 0722/17-08-86 GI97LPK4T

MERCEDES SPRINTER, VITO: elem. blacharki, ćwiartki nadwozia, silniki, skrzynie bieg. Tel. 0784/29-23-01 GI97RTPKK

MERCEDES SPRINTER, VITO, 1995/07 r., resory, pompa wspom. kierownicy, wtrysk sterujący do silnika 2.9, lampy, lusterka, przelączniki pod kierownicę, regulator CDI, zderzaki, atrapy. Opole, tel. 0600/70-32-25 KI3182849

MERCEDES VARIO, 1998 r., różne części + kontener o dl. 4.4 m + nadwozie Maxi, uszkodzone. Wroclaw, tel. 0664/52-87-04 GG9MHEJ7

MERCEDES VARIO, 1999 r.: różne części z dokumentacją. Wroclaw, tel. 0666/70-76-06 GG9A4HFH

MERCEDES VITO, szyby. Bystrzyca, powiat olawski, tel. 071/313-03-62 GG9HAECP

MERCEDES VITO, zderzak przedni. Glucholazy, powiat nyski, tel. 0781/83-28-27 GI0A7WTC

MERCEDES VITO: blotniki, zderzaki, lampy, drzwi, chlodnice. Prusice, powiat trzebnicki, tel. 071/312-54-64 GG9CH3WP

MERCEDES VITO 112, 2200 ccm, CDI: skrzynia bieg., glowica, części blacharskie i mechaniczne. Sulechów, powiat zielonogórski, tel. 0609/56-63-39, 0692/47-46-79 GI94X3YXT

MERCEDES VITO, 2300 D, 2300 TDI, 2200 CDI: silniki, skrzynie bieg., osprzęt silnika. Sulów, powiat milicki, tel. 0782/82-84-82 GI94PXR9T

MERCEDES VITO: skrzynia bieg. manualna i automatic i części do skrzyni bieg., nowe i używane. Wroclaw, tel. 0781/05-42-97 GG9THXF7

MERCEDES VITO: części silnika, elem zawieszenia. Wroclaw, tel. 0609/82-81-24 GI09T99A

MERCEDES VITO, 1995 r., zderzak przedni, wzmocnienie przednie, reflektory, maska, blotniki, inne. Wroclaw, tel. 0600/56-21-45, 0787/15-75-42 GI04PCAP

MERCEDES VITO, 1997/03 r.: różne części. Wroclaw, tel. 0666/70-76-06 GG9A4HFM

MERCEDES VITO V-KLASSE, 1998 r., 2300 ccm, benz., czarny, części blacharskie, szyby, konsola, airbag, nagrzewnice, lampy, zawieszenia i inne. Ilowa, powiat żagański, tel. 0602/81-85-21 GI0C4TTJ

MERCEDES VITO, 1998 r., różne części. Wroclaw, tel. 0664/52-87-04 GG9MHEHP

MERCEDES VITO, 1999 r., 2200 ccm, CDI: skrzynia bieg. - 1 800 zl. Bielany Wroclawskie, tel. 0662/44-94-81 GI94LCK9A

MERCEDES VITO 110, 2000 r., CDI, turbosprężarka - 550 zl. Dzierżoniów, tel. 0609/77-33-35 GI0C9YCW

MERCEDES VITO, 2001 r., 2200 ccm, CDI, wszystkie części z demontażu. Olawa, tel. 0602/89-85-02 GI94CLEE9

MERCEDES VITO, 2001 r., CDI: lampa tylna lewa - 200 zl. Wroclaw, tel 0608/84-46-03 GI97HCJFN

MERCEDES VITO, 2001 r., 2200 ccm, CDI, silnik + skrzynia bieg. na gwarancji, zawieszenia, drzwi, chlodnica kpl. Żmigród, powiat trzebnicki, tel. 0601/86-12-04 GI0C9HWN

MERCEDES VITO, 2004 r.: zderzak przedni - 250 zl, blotnik lewy - 150 zl, listwa atrapy - 150 zl Wroclaw, tel. 0601/58-50-95 GI0C3R3F

MERCEDES VITO, 2006 r., drzwi lewe przednie, drzwi prawe przednie, stan bdb. Lwówek Śląski, tel. 0788/54-56-06 GI0C9YPC

MINI COOPER, 2003 r., 1600 ccm, benz.: maska silnika, blotniki, drzwi, tylna klapa, airbagi, zegary, sprężarka klimat., alternator, reflektory, lampy tylne, zderzak tylny, tylna belka, przekl. kierownicy, pompa wspom. kierownicy, pólosie, lusterka, nadkola, podszybie, inne. Korfantów, powiat nyski, tel. 0694/89-83-40 GG9RK9LP

MITSUBISHI, katalizatory. Kamienna Góra, tel 0697/97-15-73 GI0ARX7K

MITSUBISHI CARISMA, 1900 ccm, turbo D: wszystkie części z demontażu. Góra, tel. 0604/17-07-78 GG9PL9P4

MITSUBISHI CARISMA, 1600 ccm, 16V: wszystkie części z demontażu. Jawor, tel. 0601/20-58-99, 0695/18-34-95 GG9RK9KH

MITSUBISHI CARISMA, 1900 ccm, turbo D: wszystkie części z demontażu. Jemielno, powiat górowski, tel. 0602/31-13-83 GG9RK9KE

MITSUBISHI CARISMA: różne części mech. i blacharskie. Oleśnica, tel. 071/315-40-51 GG9C399C

MITSUBISHI CARISMA: blotniki tylne, zderzak tylny, szyby, zawieszenie przednie i tylne, drzwi. Prusice, powiat trzebnicki, tel. 0603/63-17-70 GI97HCFWR

MITSUBISHI CARISMA, amortyzatory, drzwi, szyby, wahacze, silniki, skrzynie biegów, maski, lampy, osprzęt silników, komputery, rozruszniki, alternatory, sprężyny, ukl. hamulcowy, chlodnice, kola, opony, fotele i inne wysyłka na caly kraj. Walbrzych, tel. 0600/23-70-25, 074/846-49-57 www.darwod.autogielda.pl KI0634229

MITSUBISHI CARISMA, drzwi lewe tylne. Wilków Wielki, powiat dzierżoniowski, tel. 0609/12-02-02 GG9HAEAE

MITSUBISHI CARISMA: różne części mech. i blacharskie. Wińsko, powiat wolowski, tel. 0606/32-29-96 GG9THXCT

MITSUBISHI CARISMA, 1996 r., różne części. Wroclaw, tel. 0664/52-87-04 GG9MHEFY

MITSUBISHI CARISMA, 1996/99 r., 1600 ccm, GDI, poj. 1.6, 1.8: wszystkie części z demontażu. Strzegom, powiat świdnicki, tel. 0607/70-54-92 GG9R93E4

MITSUBISHI CARISMA, 1997 r., 180 ccm, benz.: wszystkie części z demontażu. Legnica, tel. 0723/23-69-59 GI0H3LC

MITSUBISHI CARISMA, 1997 r., 1800 ccm, benz.: różne części z demontażu. Smardzów, powiat oleśnicki, tel. 071/399-26-37, 0601/79-75-43 GG9JYJ4L

MITSUBISHI CARISMA, 1997 r., różne części. Wroclaw, tel. 0666/70-76-06 GG9A4HHK

MITSUBISHI CARISMA, 1997/98 r., 1600 ccm, 16V: części z demontażu. Wroclaw, tel. 0604/63-62-41, 0514/26-62-41 GG9THXEC

MITSUBISHI CARISMA hatchback, sedan, 1997/98 r., 1.6, 1.8, 1.8 GDI: wszystkie części, możl. wysyłki. Wroclaw, tel. 071/348-08-69, 0606/10-85-93 GI0ARA9F

MITSUBISHI CARISMA, 1998 r., 1600 ccm, 16V, srebrny: wszystkie części blacharskie i mechaniczne, tapicerka, kokpit, szyby, alufelgi, silnik, skrzynia bieg. i inne z demontażu, możl. wysyłki kurierem. Wroclaw, tel. 0880/21-52-15 GI97JKNK3

MITSUBISHI CARISMA, 1998 r., 1600 ccm, 1800 ccm GDI, GLX, 1.9 TD: silnik, skrzynia biegów, zawieszenie, lampy, blotniki, wzmocnienie, drzwi, szyby, siedzenia, poduszki pow., klapa tylna, karoseria, inne. Żmigród, powiat trzebnicki, tel. 0663/93-20-39, 0604/58-81-81 GG9J3L49

MITSUBISHI CARISMA hatchback, 1999 r.: różne części z demontażu. Wolów, tel. 0889/82-12-72 GG9THXE7

MITSUBISHI CARISMA, COLT, GALANT, silniki, skrzynie bieg., aparaty, przeplywomierze, amortyzatory, lampy, inne. Gryfów Śląski, powiat lwówecki, tel. 0728/19-10-28, 075/781-37-04 GI07FFA3

MITSUBISHI CARISMA, COLT, LANCER, PAJERO, 1993/00 r.: elementy blacharki, zawieszenia, tapicerki, silniki, skrzynie bieg., elem. elektryczne i elektroniczne oraz inne z rozbiórki. e-mail: dziki@onet.pl. Lubań, tel. 0507/14-53-91, 0512/17-68-16, 075/724-13-04 dziki@onet.pl GI073WTJ

MITSUBISHI COLT, wszystkie części. Leśna, powiat lubański, tel. 0505/15-01-18 GI0C9PNN

MITSUBISHI COLT, 1500 ccm, 12V: silnik, skrzynia bieg., rozrusznik, przekl. kierownicza, maglownica, drzwi i inne. Milicz, tel 0504/34-87-62 GI94PERKE

MITSUBISHI COLT, 1989 r., 1500 ccm, benz.: silnik, skrzynia bieg., drzwi, blotniki, zawieszenia, tapicerka i inne. Boleslawiec, tel. 0602/23-29-81 GG9R93CJ

MITSUBISHI COLT, 1991 r.: silniki, skrzynie bieg., zawieszenia, części blacharskie i mechaniczne, lampy, szyby. Sulechów, powiat zielonogórski, tel. 0609/56-63-39, 0692/47-46-79 GI94X433K

MITSUBISHI COLT, 1993 r.: blotnik Wroclaw, tel. 0666/70-76-06 GG9A4HJ9

MITSUBISHI COLT, 1994 r., 1300 ccm, benz.: silnik + skrzynia bieg., inne. Opole, tel. 0698/30-76-80 GI97AY9HH

MITSUBISHI COLT, 1994/95 r., 1300 ccm, benz., 12V: silnik - 470 zl, inne. Jaworzyna Śląska, powiat świdnicki, tel. 0504/44-43-89 GI97MLW7L

MITSUBISHI COLT, 1994/95 r., 1.3 12V, 1.6 16V: części z demontażu. Wroclaw, tel. 0604/63-62-41, 0514/26-62-41 GI9TMLYF

MITSUBISHI COLT, 1995 r., 1300 ccm, benz., różne części blacharskie, silnik i inne, stan idealny. Lwówek Śląski, tel. 0788/54-56-06 GI07LPFJ

MITSUBISHI COLT, 1996 r., 1300 ccm, zawieszenie przednie, blotniki, lampy, skrzynie bieg. Klodzko, tel. 0693/55-28-12 GI0C9FH3

MITSUBISHI COLT, 1996/03 r., 1300 ccm: blotniki, drzwi, skrzynia bieg., silniki, zderzak tylny, klapa tylna, ćwiartki nadwozia tylne, pompa wspom kierownicy, lampy tylne, reflektory, zawieszenia, szyby boczne, fotele z airbagami, felgi z oponami, klamki, komputer, inst elektr. Jawor, tel. 0695/18-34-95, 076/871-79-67 GI97P9ETM

MITSUBISHI COLT, 1997/98 r., 1.3 12V, 1.6 16V: części z demontażu. Wroclaw, tel. 0604/63-62-41, 0514/26-62-41 GI9TMLYC

MITSUBISHI COLT, LANCER, GALANT: silniki, skrzynie bieg., zawieszenie przednie i tylne, zderzaki, blotniki, drzwi, lampy, konsola. Prusice, powiat trzebnicki, tel. 0667/20-60-47 GI97FTH9M

MITSUBISHI ECLIPSE HATCHBACK, 1996 r., 93 tys. km, 2000 ccm, benz., 16V, silnik, gwarancja, części blacharskie i mechaniczne, szyby, nowe i używane. Gryfów Śląski, powiat lwówecki, tel. 0728/19-10-28, 075/781-37-04 GI07FF9T

MITSUBISHI ECLIPSE, 1996 r., różne części. Wroclaw. tel. 0664/52-87-04 GG9MHEEJ

MITSUBISHI ECLIPSE, 1997 r.: lampy, silnik, skrzynia bieg., maska, pompa paliwa, zb. paliwa, zderzak, blotnik. Wroclaw, tel 0666/70-76-06 GG9A4HJT

MITSUBISHI GALANT, 1989 r., 1800 ccm: silnik, drzwi, klapa tylna, zbiornik paliwa, zderzaki i inne z demontażu Wroclaw, tel. 0880/21-52-15 GG9JPEN7

MITSUBISHI GALANT hatchback, sedan, 1990/97 r., 1.8, 2.0, 2.0 V6, 2.0 TD, 2.4: wszystkie części, możl. wysyłki. Wroclaw, tel. 071/348-08-69, 0606/10-85-93 GI0ARA9L

MITSUBISHI GALANT, 1991 r.: różne części z demontażu. Smardzów, powiat oleśnicki, tel. 071/399-26-37, 0601/79-75-43 GG9P9NR7

MITSUBISHI GALANT, 1992 r., 1800 ccm, benz.: reflektory z kierunkowskazami - 70 zl/szt., el. szyby - 50 zl/szt., chlodnica - 100 zl, licznik - 80 zl, panel ogrzewania - 70 zl, alternator - 100 zl, silniczek szyberdachu - 50 zl, silniczek wycieraczek - 50 zl, tapicerka, drzwi. Krośnice, powiat milicki, tel. 0721/22-84-67 GI977KFPE

MITSUBISHI GALANT, 1992 r., wszystkie części z demontażu. Ząbkowice Śląskie, tel. 0695/33-49-77 GI97JXLJ9

MITSUBISHI GALANT, 1992 r., wszystkie części z demontażu Ząbkowice Śląskie, tel. 0725/79-89-13 GI97HC9P7

MITSUBISHI GALANT, 1994/95 r., 2000 ccm, turbo D: części z demontażu. Wroclaw, tel. 0604/63-62-41, 0514/26-62-41 GI9TMLYE

MITSUBISHI GALANT, 1995 r.: zderzak. Wroclaw, tel. 0666/70-76-06 GG9A4HKA

MITSUBISHI GALANT, 1996 r., wszystkie części z demontażu. Cieplowody, powiat ząbkowicki, tel. 0500/22-93-43 GI97LWFEM

MITSUBISHI GALANT, 1998/99 r., 2500 ccm, V6: części z demontażu. Wroclaw, tel. 0604/63-62-41, 0514/26-62-41 GI94J949J

MITSUBISHI GALANT SEDAN, 1999 r., 2000 ccm, 16V, silnik, osprzęt silnika, skrzynia bieg., pólosie, przekladnia kier., zawieszenia, reflektor lewy, drzwi, dach, progi, blotniki tylne, klapa tylna, zderzak tylny, lampy tylne, tapicerka skórzana i inne. Brzeg, tel. 0668/37-20-76 GG9434HWM

MITSUBISHI L200: nadbudowa przedzialu bag. Hardtop Alpha GSE, wykladzina bag. Bedliner, orurowanie przednie. Wroclaw, tel. 0603/39-55-23 GI0HFAA

MITSUBISHI L200, PAJERO, PININ, różne modele i wersje: duży wybór części mechanicznych i blacharskich, zderzaki, lampy, blotniki, maski, zawieszenia przednie i tylne, silniki, skrzynie bieg., drzwi, lusterka, możliwość wysyłki. Góra, tel. 065/543-38-51, 0601/56-42-29 GI9MX7WP

MITSUBISHI L300: zderzak przedni, lampy. Prusice, powiat trzebnicki, tel. 0603/63-17-70 GI97HCHHM

MITSUBISHI L300, L400, SPACE GEAR: duży wybór części mech. i blacharskich do różnych wersji i roczników, możl. wysyłki. Góra, tel. 0601/55-17-72, 065/543-41-95 GI9YTALE

MITSUBISHI L400, 2500 ccm, TDI, silnik, skrzynia bieg., most tylny, inne. Szczepanów, powiat średzki, tel. 0696/60-94-91, 071/396-85-15 GI07TKHC

MITSUBISHI L400, wszystkie części blacharskie i mechaniczne, silniki, skrzynie bieg., szyby, zawieszenia, rozruszniki, alternatory, kola i inne, możl. montaż. Wroclaw, tel. 0605/62-00-14 GI97NLKYC

MITSUBISHI LANCER: silnik, skrzynia bieg., drzwi, szyby, zawieszenia, części blacharskie i mechaniczne, elem. wnętrza. Sulechów, powiat zielonogórski, tel. 0609/56-63-39, 0692/47-46-79 GI97PTE9W

MITSUBISHI LANCER, 1991 r., 1800 ccm, diesel: silnik - 500 zl, skrzynia biegów - 300 zl, pólos - 100 zl. Bielany Wroclawskie, tel. 0512/60-66-79 GG9RK9FM

MITSUBISHI LANCER, 1991 r., 1.3 E, 1.5 E, 1.8 D: silniki, skrzynie bieg. i inne. Żagań, tel. 0512/60-66-79 GI9TMMWT

MITSUBISHI LANCER kombi, sedan, 1993/99 r., 1.3, 1.6, 2.0 D: wszystkie części możl. wysyłki. Wroclaw, tel. 071/348-08-69, 0606/10-85-93 GI0ARA7M

MITSUBISHI LANCER, 1994 r.: halogeny. Lubań, tel. 0668/17-17-28 GI97JE79H

MITSUBISHI LANCER, 1994 r., 1300 ccm, benz.: wszystkie części z demontażu. Ścinawa, powiat lubiński, tel. 0668/31-43-44 GI94PCRWY

MITSUBISHI LANCER SEDAN, KOMBI, 1994/95 r., 1600 ccm, 16V: części z demontażu. Wroclaw, tel. 0604/63-62-41, 0514/26-62-41 GG94XC7EL

MITSUBISHI LANCER, 1997 r., 1.3, 1.6 16V: części z demontażu. Wroclaw, tel. 0604/63-62-41, 0514/26-62-41 GG9THX9X

MITSUBISHI LANCER, COLT, GALANT: silniki, skrzynie biegów, drzwi, maski, szyby, lampy, osprzęt silników, komputery, rozruszniki, alternatory, amortyzatory, sprężyny, wahacze, ukl. hamulcowy, chlodnice, kola, opony, fotele i inne wysyłka na caly kraj. Walbrzych, tel. 0600/23-70-25, 074/846-49-57 www.darwod.autogielda.pl KI0580699

MITSUBISHI PAJERO: różne części mech. i blacharskie. Oleśnica, tel. 071/315-40-51 GG9EYFL3

MITSUBISHI PAJERO, 1990 r., 2500 ccm, turbodiesel, maska, drzwi, dach, felgi, most tylny, zawieszenie przednie, stacyjka, reflektory, chlodnica, silnik na części. Wroclaw, tel. 0515/08-60-90 GI94HELRN

MITSUBISHI PAJERO, 1990 r.: drzwi lewe tylne. Wroclaw, tel. 0666/70-76-06 GG9A4HLH

MITSUBISHI PAJERO, 1992 r., 2500 ccm, turbo D: glowica, części silnika, reduktor, skrzynia bieg. Klodzko, tel. 0500/71-03-02 GI0CTMH

MITSUBISHI PAJERO, 1994 r., 3000 ccm: glowice, alternator, pompa wspom. kierownicy, pompa wody. Oborniki Śląskie, powiat trzebnicki, tel. 071/310-14-48, 0694/93-67-04 GI94T93W3

MITSUBISHI PAJERO, 1994 r., 2500 ccm, TDI: skrzynia bieg., możl. montaż - 2.000 zl. Sobótka, powiat wroclawski, tel. 0662/44-94-81 GI94FFWLX

MITSUBISHI PAJERO, 1995 r., 2500 ccm, turbo D, różne części z demontażu, możl. wysyłki. Bielany Wroclawskie, tel. 0603/98-72-58 GI97N7KJ3

MITSUBISHI PAJERO, 1997 r., 2500 ccm, turbo D: wszystkie części z demontażu. Leśna, powiat lubański, tel. 075/721-16-32, 0887/71-87-28 GG9RWRXY

MITSUBISHI SIGMA KOMBI, SEDAN, 1993/94 r., 3000 ccm, 12V, 24V: osprzęt silników, alternatory, rozruszniki, pompy wspomagania kier., zawieszenia, drzwi, maski, szyby, lampy, blotniki, zderzaki, elem. wnętrza i inne z demontażu. Ostrów Wielkopolski, tel. 0509/05-91-47 GI9NFN7P

MITSUBISHI SPACE RUNNER: wszystkie części. Kobierzyce, powiat wroclawski, tel. 0501/85-00-87 GI09NWE4

MITSUBISHI SPACE RUNNER, WAGON, 1991/98 r., 1800 ccm, 2.0, 2.4, 2.0 TD: wszystkie części możl. wysyłki. Wroclaw, tel. 071/348-08-69, 0606/10-85-93 GI0ARA99

MITSUBISHI SPACE STAR, 2000 r.: wszystkie części. Wolów, tel. 0692/40-61-93 GG9CH3MX

MITSUBISHI SPACE WAGON: różne części blacharskie. Oleśnica, tel. 071/315-40-51 GG9EYFKT

MITSUBISHI SPACE WAGON, 1989 r., 1800 ccm, turbo D: silnik, skrzynia bieg i inne z demontażu. Opole, tel. 0698/30-76-80 GI94JXYPF

MITSUBISHI SPACE WAGON, 1993 r., 2000 ccm, benz.: wszystkie części z demontażu. Legnica, tel. 0723/23-69-59 GI0H3K4

MITSUBISHI SPACE WAGON, 2000 r., 2400 ccm, GDI: różne części mech. i blacharskie, silnik, skrzynia bieg., drzwi, blotniki, maski i inne, możl. wysyłki. Tel. 0509/12-77-04 GG9J3KX3

MOTOCYKL YAMAHA 600 FAZER, kolo przednie kpl. Drągowina, powiat zielonogórski, tel. 0668/39-60-03 GI97AFJNH

MOTOROWER SKUTER, gaźnik, stacyjka z kluczykiem, przekaźnik, rozrusznik, linka, docisk, cewka z modulem, inne. Jaworzyna Śląska, powiat świdnicki, tel. 0504/44-43-89 GI093MA7

MOTOROWER NEOS SKUTER: różne części z demontażu. Jelenia Góra, tel. 0607/16-23-20 GI9WTKWH

MULTICAR M-22: silnik, 2-cylindrowy, chlodzony powietrzem, na części, pasuje do koleby budowlanej. Tel. 0603/80-40-85 GI0C4XRH

NADWOZIE IZOTERMICZNE chlodnia, pow 30 m2, dl. kontenera 12.5 m, szer. 2.5 m, zasilanie elektryczne (nowy agregat), stan bdb - 5.500 zl lub zamienię na samochód lub inne propozycje. Legnica, tel. 0608/32-30-82 GI97PFMN9

NADWOZIE KONTENEROWE + winda zaladowcza. Dobrodzień, powiat oleski, tel. 0604/58-53-25 GG9YNTLK

NADWOZIE KONTENEROWE, szer. 210 cm, dl. 430 cm, do Iveco, Mercedesa i inne. Wroclaw, tel. 0666/70-76-06 GG9HAE3J

NADWOZIE SKRZYNIOWE, wym. 4.70x2.20x2.40 m - 9.000 zl. Bielice, powiat namyslowski, tel. 0600/89-37-47, 077/421-97-00 GG974R7TR

NADWOZIE SKRZYNIOWE: wym. 410x210 cm, oplandekowane - 2.000 zl. Żmigród, powiat trzebnicki, tel. 0691/88-58-32 GG9THX73

NISSAN COUPE, drzwi, spoiler przedni z uchwytami, klapa tylna. Bystrzyca, powiat olawski, tel. 071/313-03-62 GI97HFAXN

NISSAN 100 NX, zderzak tylny - 80 zl. Klodzko, tel. 0512/95-56-49 GI97AN4NH

NISSAN 100 NX: klapa tylna z szybą, drzwi prawe bez szyby i tapicerki, dach Targa (2 polówki), lampa tylna prawa, szyba trójkątna lewa, silnik na części. Wroclaw, tel. 0501/14-71-59, 0501/79-43-50 GI94KJL3F

NISSAN 100 NX, 1991 r., 1600 ccm, benz., wszystkie części z demontażu. Lwówek Śląski, tel. 0668/30-42-88 GI04M3NT

NISSAN 100 NX, 1992 r., 1600 ccm, 16V: części z demontażu. Wroclaw, tel. 0604/63-62-41, 0514/26-62-41 GG9THX4T

NISSAN 100 NX, 1993 r., 1600 ccm, benz., różne części mech. i blacharskie. Lubin, tel. 0512/63-74-11 GI97EPA9J

NISSAN 100 NX, 1993 r.: silnik, klapa tylna. Roztoki, powiat klodzki, tel. 074/662-65-08 GI97JXRAH

NISSAN 100 NX, MAXIMA, SUNNY: silniki, skrzynie biegów, drzwi, maski, szyby, lampy, osprzęt silników, rozruszniki, alternatory, amortyzatory, sprężyny, wahacze, ukl. hamulcowy, chlodnice, kola, opony, fotele i inne. Walbrzych, tel. 0600/23-70-25, 074/846-49-57 www.darwod.autogielda.pl KI0580809

NISSAN 200 SX: elem. blacharki. Roztoka, powiat świdnicki, tel 0663/37-49-30 GI9XRNH3

NISSAN ALMERA N-16: reflektory. Boleslawiec, tel. 0792/33-46-44 GG9RK97K

NISSAN ALMERA: zderzak, blotniki, drzwi, lampy. Prusice, powiat trzebnicki, tel. 0667/20-60-47 GG9CH3KJ

NISSAN ALMERA N-15: różne części mechaniczne. Rawicz, tel 0609/33-39-90 GI049FAY

NISSAN ALMERA, 1996 r., 1600 ccm, 16V, silnik + skrzynia bieg., zawieszenie, elem. blacharki, inne. Namyslów, tel. 077/410-49-10, 0668/05-36-23 GI97KRAH3

NISSAN ALMERA, 1996 r.: różne części z demontażu. Smardzów, powiat oleśnicki, tel. 071/399-26-37, 0601/79-75-43 GG9P9NKW

NISSAN ALMERA, 1997 r., 180 tys. km, 2000 ccm, diesel, silnik na części, tloki, blok, wal, kompresor klimatyzacji, blok, wtryskiwacze i inne. Polanica-Zdrój, powiat klodzki, tel. 0887/10-47-01, 0887/06-35-31 GG9KK9KM

NISSAN ALMERA, 1997 r., 3- i 5-drzwiowy, drzwi, lusterka, blotniki, reflektory, grill. Wroclaw, tel. 0515/08-60-90 GI94HELPJ

NISSAN ALMERA, 1998 r.: komputer ABS, poduszka silnika, zaciski ham., tarcze ham. przednie, elem tapicerki. Lwówek Śląski, tel. 0880/22-99-22 GG9N93NT

NISSAN ALMERA, 1998 r.: pólka tylna. Stare Rochowice, powiat jaworski, tel. 0790/28-77-12 GI9TRTPL

NISSAN ALMERA N-15, 1998 r., 1400 ccm, 16V: części z demontażu. Wroclaw, tel. 0604/63-62-41, 0514/26-62-41 GI94J94AL

NISSAN ALMERA, 1999 r., 1600 ccm, benz., wszystkie części z demontażu Glogów, tel. 0888/88-20-99, 076/831-17-63 GI04CKH9

NISSAN ALMERA, 1999 r.: reflektory, zderzak z halogenami, wzmocnienie przednie, kierunkowskazy, inne, możl. wysyłki. Wroclaw, tel. 0788/32-32-68 GI97PMCM9

NISSAN ALMERA SEDAN, 2000 r., 2200 ccm, DI: wszystkie części z demontażu. Gubin, powiat krośnieński, tel. 0502/30-21-83, 0509/26-99-40 GI97MHMHH

NISSAN ALMERA, 2000 r., 1500 ccm, benz., do wersji 5-drzwiowej: silnik, zawieszenie przednie, klapa tylna, zderzak tylny, alufelgi, siedzenia, blotniki tylne, lampa lewa, inne drobne części. Kąty Wroclawskie, tel. 071/316-61-69, 0605/62-00-07 GI97MJCEW

NISSAN ALMERA, 2000/06 r., zderzak przedni - 140 zl. Środa Śląska, tel. 0783/65-04-77 GI97PTFWX

NISSAN ALMERA, 2001 r., reflektory, stan bdb. Lwówek Śląski, tel. 0788/54-56-06 GI0C9YPH

NISSAN ALMERA, MICRA, PRIMERA: różne części mech. i blach., od 10 zl. Wroclaw, tel. 0665/49-26-73 lub SMS GI97N7CAW

NISSAN ALTIMA: lampy, drzwi, lusterka. Tel. 0601/95-16-78 GI94KHWJ3

NISSAN MAXIMA, 1993 r., 3.0i, V6: silnik, osprzęt silnika, przekladnia kier., pólosie, zawieszenia, chlodnice, reflektory, maska, zderzaki, blotniki, drzwi, dach, ćwiartki nadwozia i inne z demontażu. Brzeg, tel. 0600/73-25-17 GG9434HJT

NISSAN MICRA: kierunkowskazy - 15 zl/szt. Jaworzyna Śląska, powiat świdnicki, tel. 0726/71-01-91 GI0A7CPY

NISSAN MICRA K-12, 1500 ccm, dCi, do wersji 3-drzwiowej: sprężarka klimat., rozrusznik, alternator, lampy tylne, pólosie, klapa tylna, przekl. kierownicy, reflektory, zderzaki, maska, wzmocnienie przednie, zegary, drzwi, airbagi, blotniki, lusterka, chlodnice, mechanizm wycieraczek, inne. Korfantów, powiat nyski, tel. 0694/89-83-40 GG9RK934

NISSAN MICRA: silnik, skrzynia bieg., zawieszenie przednie i tylne, blotniki, drzwi, zderzaki. Prusice, powiat trzebnicki, tel. 071/312-54-64 GI97FJ3X3

NISSAN MICRA, 1989 r., 1000 ccm: silnik, automat. skrzynia bieg., zawieszenia, drzwi, szyby, fotele, pokrywy i inne. Sulechów, powiat zielonogórski, tel. 0609/56-63-39, 0692/47-46-79 GI94X3YXR

NISSAN MICRA K-10, K-11, 1990/99 r., poj. 1.0, 1.2: różne części z demontażu. Smardzów, powiat oleśnicki, tel. 071/399-26-37, 0601/79-75-43 GG9JYHT4

NISSAN MICRA, 1991 r., 1000 ccm: silnik, drzwi i inne z demontażu. Wroclaw, tel. 0880/21-52-15 GI97KFEJR

NISSAN MICRA, 1993 r., blotnik prawy przedni, klapa tylna (czarna). Niemcza, powiat dzierżoniowski, tel. 0609/12-02-02 GI97P44Y7

NISSAN MICRA, 1994 r., 182 tys. km, 1000 ccm, benz., wszystkie części z demontażu, silnik, drzwi, chlodnica, węże, komputer, stacyjka, fotele, lampy, klapa, ćwiartki nadwozia i inne. Polanica-Zdrój, powiat klodzki, tel. 0887/10-47-01, 0887/06-35-31 GI97CF497

NISSAN MICRA, 1994 r., 1000 ccm, 16V: silnik, skrzynia bieg. i inne. Prochowice, powiat legnicki, tel. 0667/63-13-03 GI94R9NK7

NISSAN MICRA K-11, 1994/95 r., 1.0, 1.3 16V: części z demontażu. Wroclaw, tel. 0604/63-62-41, 0514/26-62-41 GG9THX37

NISSAN MICRA, 1995 r.: lampy tylne, zderzak tylny. Wroclaw, tel. 0515/08-60-90 GG94H4YCT

NISSAN MICRA, 1998 r., wszystkie części z demontażu. Glogów, tel. 0888/88-20-99, 076/831-17-63 GI04CKH3

NISSAN MICRA, 1998 r., zderzak przedni, blotnik lewy, klapa tylna. Wilków Wielki, powiat dzierżoniowski, tel. 0609/12-02-02 GG9HACWN

NISSAN MICRA, PRIMERA: silniki, skrzynie biegów, drzwi, maski, szyby, lampy, osprzęt silników, rozruszniki, alternatory, amortyzatory, sprężyny, wahacze, ukl. hamulcowy, chłodnice, kola, opony, fotele i inne, możl. wysyłki Wałbrzych, tel. 074/846-49-58, 0600/23-70-25 www.darwod.autogielda.pl KI0580969

NISSAN MICRA, PRIMERA, 1993 r., 1000 ccm, 1600 ccm, wtrysk: wszystkie części z rozbiórki, silniki, skrzynie bieg., elem. blacharki, elem. zawieszeń i inne Opole, tel. 0607/50-74-07 GI9JAWT7

NISSAN MICRA, PRIMERA, P-10, P-11, SUNNY, 1990 r.: elementy blacharki, zawieszenia, tapicerki, silniki, skrzynia bieg., elem. elektryczne i elektroniczne oraz inne z rozbiórki, e-mail: dziki@onet.pl. Lubań, tel. 0507/14-53-91, 0512/17-68-16, 075/724-13-04 dziki@onet.pl GI073X4K

NISSAN MURANO, 2006 r., 3500 ccm, V6: glowica, elem. silnika, wtryskiwacze, inne. Lubin, tel. 0883/99-83-99 GG9R7YYL

NISSAN NAVARA, 2007 r.: skrzynia ład. kpl. Wołów, tel. 0692/40-61-93 GG9CH3H3

NISSAN PATROL, 3300 ccm, diesel: silnik z osprzętem - 2.600 zl. Roztoka, powiat świdnicki, tel. 0663/37-49-30 GI94LKRTJ

NISSAN PATROL GR, 1991 r.: drzwi tylne. Wrocław, tel. 0666/70-76-06 GG9A4HTH

NISSAN PRIMERA: błotniki. Bolesławiec, tel. 0662/48-83-64 GG9RWRP4

NISSAN PRIMERA P-10: grill, maska silnika. Bolesławiec, tel. 0662/48-83-64 GG9R7YWX

NISSAN PRIMERA P-11, grill, błotniki. Bolesławiec, tel. 0662/48-83-64 GG9P9NFH

NISSAN PRIMERA, 1600 ccm, benz., 16V: silnik, skrzynia bieg. (5), drzwi, szyby, zawieszenia i inne. Ścinawa, powiat lubiński, tel. 0668/01-84-38 GI94LYLKN

NISSAN PRIMERA P-10, P-11, 1.6, 2.0: błotnik, drzwi, zawieszenie, od 10 zł, inne. Wrocław, tel. 0665/49-26-73 lub SMS GI07FPXJ

NISSAN PRIMERA P-11, 2000 ccm, turbo D: drzwi, podłużnice, lusterka, komputery, osprzęt silnika, el. podnośniki szyb, błotniki tylne, zawieszenia, pompa paliwa, nadkola, dach. Wrocław, tel. 0515/08-60-90 GG94H4YCN

NISSAN PRIMERA, 1991 r.: różne części z demontażu. Trzebnica, tel. 0606/28-75-78, 071/387-49-37, 0666/27-69-89 GG9RK7XL

NISSAN PRIMERA, 1991 r., 2000 ccm, benz., wszystkie części z demontażu, stan bdb, skrzynia bieg., kola, szyby, drzwi, zawieszenia, wnętrze, zderzaki, karoseria, instalacja gazowa, elektryczna, konsola, licznik, inne możl. wysyłki. Wrocław, tel. 0795/81-19-81, 0697/30-30-49 GI0AMHTH

NISSAN PRIMERA, 1991 r., 1600 ccm, 16V: silnik, osprzęt silnika, podłużnice, maski, reflektory, drzwi, błotniki tylne, zawieszenia, dachy, szyberdach, klapa tylna, półki tylne, elem. wnętrza. Wrocław, tel. 0515/08-60-90 GG94H4YCR

NISSAN PRIMERA, 1992 r., 2000 ccm, benz., 16V: silnik, osprzęt silnika, skrzynia bieg., półosie, zderzaki, lampy tylne, reflektory, szyby, podnośniki el. otw. szyb, zawieszenie i inne. Kondratów, powiat jaworski, tel. 0518/74-22-10 GG9PL7XE

NISSAN PRIMERA, 1992 r., różne części z demontażu. Wrocław, tel. 0669/53-20-42 GI0A7XTL

NISSAN PRIMERA P-10, 1992 r., 1.6 16V, 2.0 D: maska silnika, zderzaki, reflektory, silniki, osprzęt silników, zawieszenia, chłodnice, wentylatory, drzwi, lusterka, klapy tylne, lampy tylne, dachy, felgi, elem. wnętrza. Wrocław, tel. 0515/08-60-90 GG94H4YCP

NISSAN PRIMERA, 1993 r., 2000 ccm, benz.: alternator. Nysa, tel. 0697/64-14-14 GG9P9NFF

NISSAN PRIMERA P-10, P-11, W-10 KOMBI, 1993 r.: różne części z demontażu. Smardzów, powiat oleśnicki, tel. 071/399-26-37, 0601/79-75-43 GG9NPTTJ

NISSAN PRIMERA, 1994 r., 2000 ccm, diesel, do wersji 5-drzwiowej: różne części mech. i blacharskie. Lubin, tel. 0512/63-74-11 GI97EPA9W

NISSAN PRIMERA, 1994 r.: wszystkie części z demontażu. Lwówek Śląski, tel. 0668/30-42-88 GI9747KTF

NISSAN PRIMERA, 1994/95 r., 2000 ccm, benz., silnik z osprzętem, skrzynia bieg., alternator, rozrusznik, chłodnica, reflektory, lampy tylne, zderzaki, maski, drzwi, klapy bagażnika, szyby, konsole, stacyjki, przełączniki, liczniki i innę Wrocław, tel. 0787/15-75-42, 0600/56-21-45 GI0CA3PE

NISSAN PRIMERA, 1995 r., wszystkie części z demontażu. Ząbkowice Śląskie, tel. 0695/33-49-77 GI0C9WXR

NISSAN PRIMERA, 1995 r., wszystkie części z demontażu. Ząbkowice Śląskie, tel. 0725/79-89-13 GI0C9X3K

NISSAN PRIMERA P-11, 1997/98 r., 1600 ccm, 16V: części z demontażu. Wrocław, tel. 0604/63-62-41, 0514/26-62-41 GG9THWWW

NISSAN PRIMERA, 1998 r., 180 tys. km, 2000 ccm, turbo D: silnik kpl. - 2.200 zl. Bielany Wrocławskie, tel. 0662/44-94-81 GI94CLEKY

NISSAN PRIMERA P-11, 1998 r., 2000 ccm, turbo D, ćwiartka nadwozia przednia, drzwi, tylne, szyba boczna, klamki, zamki, elem. plastikowe, rozrusznik, zawieszenia, ukl. hamulcowy, przełączniki, wentylator, kaseta zmiany bieg., części silnika, inst. elektr., licznik i inne. Wrocław, tel. 0501/67-22-92 GI09T3YP

NISSAN PRIMERA, 2001 r.: wszystkie elem. blach, przodu. Wołów, tel. 0692/40-61-93 GI97H9EX4

NISSAN PRIMERA, 2001 r., 1800 ccm, benz., silnik - 550 zl. Wrocław, tel. 0790/42-57-76 GI0C3NF7

NISSAN PRIMERA, 2004 r., 2200 ccm, CDI, wszystkie części blacharskie i mechaniczne. Rawicz, tel. 0722/17-08-86 GI97LPK4W

NISSAN PRIMERA, ALMERA: lusterka zewnętrzne. Prusice, powiat trzebnicki, tel. 0600/92-13-68 GG9CH3E7

NISSAN PRIMERA, SUNNY: silnik, skrzynia bieg., zawieszenie przednie i tylne, zderzaki, błotniki, lampy, drzwi, konsola. Tel. 0667/20-60-47 GI97FJ433

NISSAN QASHQAI, maska, stan bdb, inne. Lwówek Śląski, tel. 0788/54-56-06 GI0C9XHT

NISSAN SERENA, niebieski met., klapa tylna, stan bdb - 100 zl. Siechnice, powiat wrocławski, tel. 0664/13-80-38 GI0C7YTP

NISSAN SERENA: amortyzatory, drzwi, szyby, wahacze, silniki, skrzynie biegów, maski, lampy, osprzęt silników, komputery, rozruszniki, alternatory, sprężyny, ukl. hamulcowy, chłodnice, kola, opony, fotele i inne wysyłka na cały kraj. Wałbrzych, tel. 0600/23-70-25, 074/846-49-57 www.darwod.autogielda.pl KI0634239

NISSAN SERENA, 1995 r., 2000 ccm, diesel, wszystkie części z demontażu. Mrokocin, powiat ząbkowicki, tel. 0721/85-37-03 GI049FR4

NISSAN SILVIA, 1987 r., 2000 ccm, DOHC, 16V: różne części. Dobroszyce, powiat oleśnicki, tel 0601/70-18-61 GG9LRY44

NISSAN SUNNY MICRA: różne części z demontażu. Wrocław, tel. 0697/30-77-69

NISSAN SUNNY N-13, N-14, Y-10, 1988/95 r., poj. 1.3, 1.4, 1.7 D i 2.0 D, różne części z demontażu. Smardzów, powiat oleśnicki, tel 071/399-26-37, 0601/79-75-43 GG9R7YWK

NISSAN SUNNY N-13, 1990 r., 1400 ccm, 12V: skrzynia bieg., szyby, lampy tylne, klapa tylna, kola, zawieszenie tylne, zb. paliwa, silniczki wycieraczek, rozrusznik, kierunkowskaz lewy przedni i inne. Kłodzko, tel. 0506/92-69-20 GI97RAM74

NISSAN SUNNY, 1991 r., 260 tys. km, 2000 ccm, diesel, grafitowy, szary: wszystkie części z demontażu. Wrocław, tel. 0600/97-42-51 GI9739LAA

NISSAN SUNNY, 1991 r., diesel, poj. 1.4, 2.0, do wersji 4- i 5-drzwiowej: różne części mech. i blacharskie Wrocław, tel. 0504/20-18-36 GG9PL7PY

NISSAN SUNNY N-14, 1991/95 r., 1400 ccm, 16V, 3-, 4- i 5-drzw.: silnik bez głowicy -149 zl, szyby, błotniki, pas przedni, lusterka, zderzak tylny, wózek, amortyzatory, wahacze, zwrotnice, półosie z przegubami, układ wydech., fotele - 200 zł/kpl., dmuchawa, nagrzewnica, stacyjka, zaciski ham. licznik, przekładnia kier. i wiele innych, możl. wysyłki. Świdnica, tel. 0600/28-37-55, 0660/31-40-31 www.auto-czesci.autogielda.pl auto-czesci1@o2.pl KI1475389

NISSAN SUNNY SEDAN, 1992 r., 1400 ccm, benz., czarny: maska - 150 ł, klapa tylna - 100 zl, rozrusznik - 120 zl, alternator - 100 zl, komputer - 100 zl, licznik, cewka zapłonu i inne. Krośnice, powiat milicki, tel. 0721/22-84-67 GI0APMMH

NISSAN SUNNY, 1992 r., 1400 ccm: silnik, skrzynia bieg., drzwi, klapa bag., pompa hamulcowa, serwo i inne z demontażu. Wrocław, tel. 0880/21-52-15 GI94AM9Y9

NISSAN SUNNY N-14, 1992/93 r., 1.4, 1.6 16V: części z demontażu. Wrocław, tel. 0604/63-62-41, 0514/26-62-41 GG9THWTT

NISSAN SUNNY, 1994 r., 1400 ccm, różne części. Wrocław, tel. 0510/15-58-50 GG9N939P

NISSAN SUNNY, 1995 r., 2000 ccm, diesel, 3-drzwiowy: silnik, skrzynia bieg., półosie, zawieszenia, maska, reflektory, błotniki, ćwiartki nadwozia, drzwi, przekładnia kier., elem. tapicerki, klapa tylna z szybą i inne z rozbiórki Brzeg, tel. 0600/73-25-17 GG9434H44

NISSAN TERRANO: różne części Tel. 0666/39-52-22 GI94PEPNL

NISSAN TERRANO II: drzwi, maski, zderzaki. Tel. 0601/72-56-81 GI94KHWEX

NISSAN TERRANO: różne części z demontażu. Leśna, powiat lubański, tel. 075/721-16-32, 0887/71-87-28 GG9RWRMF

NISSAN TERRANO, 1993/97 r., 2700 ccm, turbo D: części z demontażu, silniki i osprzęt, skrzynie biegów, zawieszenia, mosty pędne, oblachowanie, elem. wnętrza, szyby, felgi, hak, lusterka, chłodnica i inne. Bolesławiec, tel. 0501/79-47-44 GI94PERTX

NISSAN TERRANO, 1998 r., 2700 ccm, turbo D: silnik - 2.000 zl Bielany Wrocławskie, tel. 0662/44-94-81 GI94LCKAN

NISSAN TERRANO, VANETTE: różne części mech. i blacharskie do różnych wersji i roczników, możliwość wysyłki. Góra, tel. 0601/55-17-72, 065/543-41-95 GI9YTALC

NISSAN TRADE, 1995 r., 3000 ccm, diesel: różne części z demontażu. Jelenia Góra, tel. 0510/52-29-68 GG9PL7MT

NISSAN VANETTE, 1993 r., 2300 ccm, diesel: silnik - 3.000 zl, skrzynia bieg. - 1.000 zl. Bielany Wrocławskie, tel. 0662/44-94-81 GI94FFWN7

NISSAN VANETTE, 1993 r., 2300 ccm, diesel: glowica - 1.200 zl, pompa wtryskowa - 800 zl, dół silnika na części. Bielany Wrocławskie, tel. 0662/44-94-81 GI94FFWLT

NISSAN VANETTE, 1994 r., 2300 ccm, diesel: glowica - 1.200 zl. Sobótka, powiat wrocławski, tel. 0662/44-94-81 GI94CLEKW

OPEL: zderzaki Opole, tel. 077/464-13-46 GI97JE9XJ

OPEL: lampy przednie, kwadratowe - 80 zl. Wrocław, tel. 0507/77-98-78 GI0WAEC

OPEL: reflektory kwadratowe - 80 zl. Wrocław, tel. 0507/77-98-78 GI0MPT4

OPEL AGILA: zderzaki, błotniki, zawieszenie. Tel. 0667/20-60-47 GI97FJ3YW

OPEL AGILA: maski, drzwi, błotniki, zderzaki, lampy i inne. Wrocław, tel. 0601/95-16-78 GG9AM74X

OPEL AGILA, 2001 r.: różne części z demontażu. Wińsko, powiat wołowski, tel. 0889/82-12-72 GI947XCNJ

OPEL ASCONA: różne części z demontażu. Lwówek Śląski, tel. 0668/30-42-88 GI97FHYMF

OPEL ASCONA, 1600 ccm, diesel: silnik, skrzynia bieg: (4), inne. Opole, tel. 0698/30-76-80 GI94JXYP9

☎ OPEL ASCONA, 1800 ccm, diesel, silnik + skrzynia bieg. - 500 zl Wąsosz, powiat górowski, tel. 0605/29-23-14 GI0C9R39

OPEL ASCONA C, 1982/88 r., obudowa kolumny kierowniczej, prawy reflektor, lewe lusterko, czujnik poziomu paliwa, nowy filtr oleju (1.3, 1.6, 1.8, 2.0 - 10 zl). Wrocław, tel. 0661/25-74-58 GI0C9PX7

OPEL ASCONA, 1988 r., 1800 ccm, benz.: wszystkie części z demontażu. Jawor, tel 0697/86-27-72 GG9RK7NR

OPEL ASCONA, ASTRA, CORSA, KADETT: wszystkie części z demontażu, silniki, skrzynie bieg., elem. karoserii, elem. wnętrza. Wrocław, tel. 0880/21-52-15 GI94W4EEH

OPEL ASTRA III: lusterka, lampy, zderzaki, maski. Tel. 0601/72-56-81 GI94KHWEY

OPEL ASTRA II: maski silnika, błotniki, wzmocnienia, belki, reflektory i inne z demontażu Tel 0608/40-58-27 GG9CH33K

OPEL ASTRA II, 2000 ccm, DTL: silnik, skrzynia bieg., pompa wtryskowa, pompa wspom. kierownicy, pompa vacuum oraz inne. Bolesławiec, tel. 0792/33-46-44 GG9RK7J4

OPEL ASTRA II, poj. 1.6, 1.8, 2.0: wszystkie części z demontażu. Glogów, tel. 0888/88-20-99, 076/831-17-63 GI04CKCP

OPEL ASTRA, benz., poj. 1.2, 1.3, 1.6, 1.7, 1.8, 2.0: silnik + skrzynia bieg. Glogów, tel. 0604/47-72-21 GI97H934N

OPEL ASTRA II, 1800 ccm, 16v, silnik. Góra, tel. 0604/17-07-78 GI94T4WT9

OPEL ASTRA CABRIO, SEDAN, 1.4 16V, 1.6 16V, 2.0 silniki, osprzęt silnika, zawieszenia, drzwi, maski, zderzaki, lampy, szyby, napinacze pasów, airbagi, kola, wspom. kierownicy, fotele, nagrzewnice, pasy, zamki, komputery, konsole, elem. plastikowe, przekaźniki, ćwiartki nadwozia, dach, kołyska inne. Jelenia Góra, tel. 0781/38-65-87 GG979HXMP

OPEL ASTRA F: różne części z demontażu. Jelenia Góra, tel. 0510/52-29-68 GG9PL7CY

OPEL ASTRA, różne części mech. i blacharskie, silniki, skrzynie bieg. Kościan, tel. 0609/78-36-02 GI94CMN9F

OPEL ASTRA, 1700 ccm, turbo D: wszystkie części z demontażu. Legnica, tel 0723/23-69-59 GI0H3HW

OPEL ASTRA II, zderzak przedni, lampy (prawa i lewa). Niemcza, powiat dzierżoniowski, tel. 0609/12-02-02 GI97P44TF

OPEL ASTRA II, 3-drzwiowy: siłownik c. zamka, z lewej strony - 50 zl. Oleśnica, tel. 0608/27-85-51 GI0C7LNY

OPEL ASTRA I, II, III, benz., diesel: silniki, skrzynie bieg. (Isuzu, Opel), zawieszenie przednie i tylne, lampy, błotniki, zderzaki, maska, drzwi, szyby, klapa tylna. Prusice, powiat trzebnicki, tel. 071/312-54-64 GI97H47T4

OPEL ASTRA II KOMBI: roleta bag., klapa tylna, lampy tylne, zderzak tylny, zb. paliwa, hak. Syców, powiat oleśnicki, tel. 0607/30-88-08, 062/785-29-14 GG9P9N4K

OPEL ASTRA III, reflektory i lampy tylne do wersji hatchback, zderzaki (przedni i tylny). Wilków Wielki, powiat dzierżoniowski, tel. 0609/12-02-02 GG9HACJH

OPEL ASTRA, 1700 ccm, diesel, rozrusznik - 220 zl. Wińsko, powiat wołowski, tel. 0889/11-67-78 GI97LTYXP

OPEL ASTRA: ukl. kierowniczy, pompa wspom. kierownicy. Wołów, tel. 0606/32-29-96 GI97K7XTJ

OPEL ASTRA II: pompa wspom. kierownicy, ukl. kierowniczy, silnik, skrzynia bieg., zawieszenie. Wołów, tel. 0889/82-12-72 GI97NKYYC

OPEL ASTRA II, kratka tylna metalowa Wrocław, tel. 0601/71-03-50 GI0ARÁK7

OPEL ASTRA II: błotnik - 150 zl, maska - 250 zl. Wrocław, tel. 0665/49-26-73 lub SMS GI0C3RFK

OPEL ASTRA III: wszystkie części mech. i blach. Wrocław, tel. 0601/49-67-37 GI9JR4L4

OPEL ASTRA I, II, wszystkie części z demontażu (mech. i blacharskie). Wrocław, tel 0609/02-67-37 GG9J3KEC

OPEL ASTRA III, 1700 ccm, CDTi: osprzęt silnika, glowica kpl., wtryskiwacze, pompa paliwa Common Rail, wał, korbowody i inne - od 100 zl. Wrocław, tel. 0661/27-11-73 GI97ELNHR

OPEL ASTRA II, III, CORSA C, D, ZAFIRA A, B, VECTRA B, C, OMEGA, SIGNUM, 1.0, 1.2, 1.4, 1.6, 1.7, 1.8, 1.9, 2.0, 2.2, 2.5, 2.6, części mechaniczne i blacharskie, zawieszenie, silniki, skrzynie biegów, ABS, klimatyzacja, szyby, tapicerka, drzwi, pompy wtryskowe, turbiny i inne części. Wrocław, tel. 0501/41-00-10, 0606/31-96-67 II0C3FLP

OPEL ASTRA F, wszystkie części. Wrocław, tel. 071/346-27-24 w godz. 9-17, 0601/74-83-50 GI9YLETH

OPEL ASTRA G, II, wszystkie części. Wrocław, tel. 071/346-27-24 w godz. 9-17, 0601/74-83-50 GI04H33K

OPEL ASTRA I, II, błotniki, maski, zderzaki, wzmocnienia czołowe, reflektory, kierunkowskazy, halogeny, reperaturki błotników tylnych, lusterka, klapy tylne. Wrocław, tel. 0603/66-97-27 GI97FKEE7

OPEL ASTRA I, II, błotniki, maski, zderzaki, wzmocnienia czołowe, reflektory, kierunkowskazy, halogeny, reperaturki błotników tylnych, lusterka, klapy tylne Wrocław, tel 0603/66-97-27 GI97FKEE7

OPEL ASTRA, 1700 ccm, diesel: silnik, skrzynia bieg., amortyzatory, pompa wtrysk., zderzak, klapa tylna, inne. Ząbkowice Śląskie, tel. 0885/39-33-55 GI944XXTW

OPEL ASTRA VECTRA B: wszystkie części z demontażu. Wrocław, tel. 0693/66-20-61

OPEL ASTRA A, B, 1990/03 r.: elementy blacharki, zawieszenia, tapicerki, silniki, skrzynie bieg., elem. elektryczne i elektroniczne oraz inne z rozbiórki, e-mail: dziki@onet.pl. Lubań, tel. 0507/14-53-91, 0512/17-68-16, 075/724-13-04 dziki@onet.pl GI073X3R

OPEL ASTRA, 1990/96 r., wszystkie części z demontażu możliwość wysyłki. Raciborowice Górne, powiat bolesławiecki, tel. 0514/65-48-45 GI0C7KTH

OPEL ASTRA KOMBI, 1991 r., 1700 ccm, diesel, biały, kolumna kier., skrzynia bieg., fotele, elem. elektryczne i inne. Wrocław, tel. 0880/21-52-15 GI09FA7F

● OPEL ASTRA I, II, 1991/00 r., silniki 1.6, 1.8, 2.0, 1.7 TD, 1.7 TDI, 2.0 DTL, 2.0 DTI, skrzynie bieg., błotniki, ćwiartki nadwozia, chłodnice, wentylatory, drzwi, tylne klapy, zawieszenie - przód i tył, pompy wtryskowe, paliwowe i inne, od 10 zl. Dzierżoniów, tel. 0505/87-94-14, 0517/36-50-45 LI0372550

● OPEL ASTRA I, II, 1991/00 r., silniki 1.6, 1.8, 2.0, 1.7 TD, 1.7 TDI, 2.0 DTL, 2.0 DTI, skrzynie bieg., błotniki, ćwiartki nadwozia, chłodnice, wentylatory, drzwi, tylne klapy, zawieszenie przednie i tylne, pompy wtrysk. i paliwa oraz i inne, od 10 zl. Strzegom, powiat świdnicki, tel. 0508/76-63-25, 0508/95-87-37 LI0370670

OPEL ASTRA, 1991/93 r., 2000 ccm, 8V, 16V, 5-drzwiowy: drzwi, błotniki, maski, zderzaki, szyby, lusterka, reflektory, zawieszenia przednie i tylne, silniki, skrzynie bieg. F-16, F-20, półosie, osprzęt silników, elementy wyposaż. wnętrza, fotele kubełkowe i inne, możl. wysyłki. Kamienna Góra, tel. 0697/97-15-73 GG9THWR7

OPEL ASTRA hatchback, KOMBI, 1991/96 r., poj. 1.4, 1.6, 2.0: wszystkie części z demontażu. Jawor, tel. 0697/86-27-72 GG9RK7MW

OPEL ASTRA, 1991/96 r., poj. 1.4, 1.6, 2.0: wszystkie części z demontażu. Jawor, tel. 0697/86-27-72 GG9N7YYY

OPEL ASTRA, 1991/96 r., 1400 ccm, wszystkie części, wysyłka. Jelenia Góra, tel. 0788/71-05-55 GI0CA3W3

OPEL ASTRA, 1991/99 r., poj. 1.4, 1.6, 1.7 D, 2.0: silniki, osprzęt silnika, zawieszenie, drzwi, maska silnika, zderzaki, ćwiartki nadwozia, fotele, szyby, kola, napinacze pasów, lampy, klapa tylna, komputery, kołyski, chłodnice, wentylatory, wspom. kierownicy, elem. plastikowe inne. Jelenia Góra, tel. 0781/38-65-87 GI94LCCPP

OPEL ASTRA, 1991/99 r., 1700 ccm, diesel, silnik + skrzynia bieg., drzwi, zderzaki, błotniki i inne. Lubin, tel. 0660/49-37-62 GI0MJMX

OPEL ASTRA, 1992 r., 1600 ccm, benz., do wersji 3-drzwiowej: wszystkie części z demontażu. Bolesławiec, tel. 0692/24-20-71 GI977AJWR

OPEL ASTRA, 1992 r.: reflektory, zderzaki, lampy tylne, lusterka. Kondratów, powiat jaworski, tel 0518/74-22-10 GG9PL7KL

OPEL ASTRA KOMBI, 1992 r. wszystkie części z demontażu. Lubań, tel. 0668/17-17-28 GI97JE737

OPEL ASTRA, 1992 r., 1.4, 1.6, 3- i 5-drzwiowy, kombi: drzwi, szyby, zawieszenia, części blacharskie i mechaniczne, silniki, skrzynia bieg., klimat Sulechów, powiat zielonogórski, tel. 0609/56-63-39, 0692/47-46-79 GI94X3YYJ

OPEL ASTRA, 1992 r., 1600 ccm, benz., części blacharskie i mechaniczne. Świerzawa, powiat złotoryjski, tel. 0665/58-84-60 GI09ETCA

OPEL ASTRA hatchback, 1992 r., 1600 ccm, niebieski met.: skrzynia biegów, lampy tylne, zawieszenie, maska silnika, grill, błotniki, drzwi, wspom. kierownicy, szyberdach, inne. Świerzawa, powiat złotoryjski, tel 0665/58-84-60 GI9XEJW4

OPEL ASTRA, 1992 r., drzwi prawe do wersji 2-drzwiowej. Wilków Wielki, powiat dzierżoniowski, tel. 0609/12-02-02 GG9HACMH

OPEL ASTRA, 1992 r., 1700 ccm, diesel, wszystkie części z demontażu, możl. wysyłki. Wrocław, tel. 0796/62-56-10 GI09FAC4

OPEL ASTRA hatchback, 1992 r., 1800 ccm, benz.: reflektory - 80 zł/szt., grill - 50 zł, chłodnica - 100 zł. Zawonia, powiat trzebnicki, tel. 0721/22-84-67 GI97JMKKX

OPEL ASTRA, 1992 r., wszystkie części z demontażu. Ząbkowice Śląskie, tel 0695/33-49-77 GI9744RNE

OPEL ASTRA SKŁADAK, 1992/97 r.: wszystkie części z demontażu. Mikstat, powiat ostrzeszowski, tel 0666/28-21-24 GI97NEMRY

OPEL ASTRA, 1992/98 r., 1.4, 2.0 GSi, różne części, wysyłka, możliwy montaż. Jelenia Góra, tel. 0788/71-05-55 GI97RTLYN

OPEL ASTRA KOMBI, 1993 r., 1600 ccm, benz., czerwony: silnik, skrzynia bieg., półosie, elem. blacharki, inne, cena od 10 zl. Brzeg Dolny, powiat wołowski, tel. 071/319-54-90, 0604/31-72-76 GG9N7YXX

OPEL ASTRA, 1993 r., 1700 ccm, różne części z rozbiórki. Domaszczyn, powiat wrocławski, tel. 0697/57-14-30 GI0APNKT

OPEL ASTRA, 1993 r., 1700 ccm, diesel, wszystkie części z demontażu. Legnica, tel. 0601/58-58-99 GI0C73TE

OPEL ASTRA, 1993 r., diesel, wszystkie części z demontażu. Legnica, tel. 0601/58-58-99 GI0C73TH

OPEL ASTRA, 1993 r., 1700 ccm, diesel, silnik kpl. Legnica, tel. 0601/58-58-99 GI0C73PR

OPEL ASTRA, 1993 r., 1700 ccm, diesel: różne części z demontażu. Namysłów, tel. 077/410-49-10, 0668/05-36-23 GI94PK7P4

OPEL ASTRA, 1993 r., 1400 ccm, benz., wszystkie części oprócz silnika. Ratowice, powiat wrocławski, tel. 0660/41-92-03 GI97RTMME

OPEL ASTRA hatchback, 1993 r.: wszystkie części z demontażu. Świdnica, tel. 0883/71-89-34 GI09JFJ4

OPEL ASTRA, 1993 r.: wszystkie części z demontażu. Świebodzice, powiat świdnicki, tel. 0665/51-39-32 GI07C9XP

OPEL ASTRA, 1993 r., 1400 ccm, benz.: skrzynia bieg. (5), alternator, rozrusznik, sprzęgło, półosie, katalizator. Zgorzelec, tel. 0607/46-82-20 GI97LHENF

OPEL ASTRA, 1993 r., 1600 ccm, benz., 3-drzwiowy, wiśniowy: wszystkie części z demontażu. Złotoryja, tel. 0600/48-24-23 GG9R7YR4

OPEL ASTRA I, 1993 r., wnętrze kpl. (3-drzw.), drzwi, zderzak tylny i inne. Złotoryja, tel. 0796/17-28-02 GI97CRMFM

OPEL ASTRA, 1993/96 r., nakładki plastikowe na progi - 80 zl. Jaworzyna Śląska, powiat świdnicki, tel. 0504/44-43-89 GI0ACYXH

OPEL ASTRA KOMBI, 1993/96 r., 1600 ccm, benz., wszystkie części z demontażu. Wrocław, tel. 0504/20-18-36 GI97AYL7P

OPEL ASTRA I, 1993/97 r., 1700 ccm, TDS: różne części. Wrocław, tel: 0666/70-76-06 GG9A4J3P

OPEL ASTRA KOMBI, 1993/97 r., 1800 ccm, silnik, skrzynia bieg., alternator, rozrusznik, fotele, szyby, zawieszenia, układ kierowniczy, wydechowy, kola, klapa tylna, inne z demontażu, możliwość wysyłki kurierem. Wrocław, tel. 0796/62-56-10 GI09F9RA

OPEL ASTRA, 1994 r., 2000 ccm, wszystkie części z demontażu. Glogów, tel. 0888/88-20-99, 076/831-17-63 GI04CKMM

OPEL ASTRA, 1994 r., 1400 ccm, benz.: wszystkie części z rozbiórki, możl. wysyłki. Prusice, powiat trzebnicki, tel. 0601/79-29-77, 0602/31-83-51 GI97HTAPX

OPEL ASTRA KOMBI, 1994 r., 1800 ccm, drzwi, klapy, szyby, lampy, silnik, automat. skrzynia bieg., zawieszenie, tapicerka i inne. Wrocław, tel. 0796/62-56-10 GI09FAAH

OPEL ASTRA hatchback 1994 r., 1600 ccm: wszystkie części z demontażu. Ząbkowice Śląskie, tel 0880/18-55-82 GI94WKAHR

OPEL ASTRA, 1994/95 r., 1.4, 1.6, 1.8, części z demontażu. Wrocław, tel. 0604/63-62-41, 0514/26-62-41 GI94XAAYH

OPEL ASTRA KOMBI, 1994/98 r., 1600 ccm, benz.: wszystkie części z demontażu. Kamienna Góra, tel. 0663/30-18-40 GG9RWRKJ

OPEL ASTRA KOMBI, 1995 r., 120 tys. km, 1700 ccm, turbo D, silnik, skrzynia bieg. i inne. Bolesławiec, tel. 0601/99-85-47 GI0C99CR

OPEL ASTRA, 1995 r., 1400 ccm, benz., 3-drzwiowy: wszystkie części z-demontażu. Chojnów powiat legnicki, tel. 0665/72-64-85 GI0C9YL9

OPEL ASTRA, 1995 r.: glowica silnika - 150 zl. Głuchołazy, powiat nyski, tel. 0781/83-28-27 GI97NLFFN

OPEL ASTRA KOMBI, 1995 r., 200 tys. km, 1600 ccm, benz., 16V, niebieski, wszystkie części z rozbiórki, silnik - 1.200 zl, skrzynia bieg. - 200 zl lub w całości z inst. gaz. - 1.600 zl. Jutrzyna, powiat strzeliński, tel. 0663/16-19-28 GI0CA7MP

OPEL ASTRA, 1995 r.: lusterko prawe, ręcznie reg. Lwówek Śląski, tel. 0880/22-99-22 GG9N7YWP

OPEL ASTRA, 1995 r., 1700 ccm, diesel: silnik, skrzynia bieg. (5). Opole, tel. 0698/30-76-80 GI94R9M9Y

OPEL ASTRA hatchback, 1995 r., 1600 ccm, benz., 3-drzwiowy: wszystkie części z demontażu. Strzegom, powiat świdnicki, tel. 0609/43-18-17 GI97EX4FK

OPEL ASTRA, 1995 r., 1800 ccm, różne części z demontażu. Trzebnica, tel. 071/387-49-37, 0606/28-75-78, 0666/27-69-89 GG9RK7KY

OPEL ASTRA HATCHBACK, 1995 r., 1700 ccm, turbo D: maska silnika, zderzaki, chłodnice, dach, klapa tylna, spoiler, zderzak tylny, lusterka, zawieszenia, błotniki tylne. Wrocław, tel. 0515/08-60-90 GG94H4YCM

OPEL ASTRA I KOMBI, 1996 r., 1700 ccm, turbodiesel, silnik w b. dobrym stanie, możl. sprawdzenia, skrzynia bieg., półosie, zawieszenia, osprzęt silnika, chłodnica, maska, błotniki, reflektory, airbagi, drzwi, klapa tylna z szybą, alufelgi i inne części z rozbiórki. Brzeg, tel. 0600/73-25-17 GI9TMLL4

OPEL ASTRA, 1996 r., poj. 1.6, 1.7 D, 2.0: wszystkie części z demontażu. Kluczbork, tel. 0785/92-74-68 GI97JCYNH

OPEL ASTRA, 1996 r., 1600 ccm, różne części. Kłodzko, tel. 074/868-45-51, 0603/74-62-58 GI977AYKR

OPEL ASTRA, 1996 r., 5-drzwiowy: klapa tylna bez szyby. Niemcza, powiat dzierżoniowski, tel. 0885/83-88-38 GG9C9JAR

OPEL ASTRA KOMBI, 1996 r., 1600 ccm: wszystkie części z demontażu. Strzelin, tel. 0602/53-96-63 GI97M7LPH

OPEL ASTRA, 1996 r., 1700 ccm, TDS, różne części. Wrocław. tel. 0664/52-87-04 GG9MHCNH

OPEL ASTRA, 1996 r., kola zimowe 13", zderzak. Złoty Stok, powiat ząbkowicki, tel. 0604/32-09-15 GI97KL7LW

OPEL ASTRA, 1997 r., 1600 ccm, 16V, wszystkie części z demontażu. Legnica, tel. 0601/58-58-99 GI0C73NX

OPEL ASTRA, 1997 r., 1600 ccm, 16V, silnik kpl Legnica, tel. 0601/58-58-99 GI0C73R4

OPEL ASTRA, 1997 r., 140 tys. km, 1700 ccm, turbo D: silnik Isuzu - 2.200 zl. Sobótka, powiat wrocławski, tel. 0662/44-94-81 GI94FFWMN

OPEL ASTRA, 1997 r.: felgi stalowe 13" + opony zimowe, po jednym sezonie, zderzak. Złoty Stok, powiat ząbkowicki, tel. 0604/32-09-15 GI0ML4Y

OPEL ASTRA, 1997/00 r., 1700 ccm, DTL: skrzynia bieg., elem. silnika, Inne. Bolesławiec, tel. 0791/23-92-64 GI94AM7XL

OPEL ASTRA II, 1998/04 r., 1600 ccm, benz., 16V, osprzęt silnika, fotele, drzwi przednie, elem. plastikowe, napinacze pasów, pasy, amortyzatory, sprężyny, dociski, błotnik lewy, dywany, zamki elektr., pedały, sterownik ABS, inne z demontażu. Jelenia Góra, tel. 0781/38-65-87 GI94HMPEH

OPEL ASTRA KOMBI, 1999 r., 1600 ccm, 16V Ecotec, błotniki, zderzak, chłodnica klimat. i cieczy, silnik, skrzynia bieg., możl. uruchomienia, elem. zawieszeń, wnętrze, części do przełożenia z wersji angielskiej. Kamienna Góra, tel. 0697/97-15-73 GI97NL3RL

OPEL ASTRA II, 1999 r.: zderzaki, maska silnika, reflektory, lampy tylne. Wrocław, tel. 0515/08-60-90 GG94H4YCL

OPEL ASTRA II, 1999/01 r.: zderzaki. Wrocław, tel. 0666/70-76-06 GG9A4J4P

OPEL ASTRA II, 1999/01 r., skrzynia bieg., silnik, el. pompa wspomagania, przekł. kierownicy, zwrotnice, maska, błotniki. Wrocław, tel. 0697/43-93-04 GI049HPF

OPEL ASTRA II, 2000 r., 1700 ccm, TD, 2.0 DTI, wszystkie części blacharskie i mechaniczne. Bojanowo, powiat rawicki, tel. 0722/17-08-86 GI97FW4HE

OPEL ASTRA II, 2000 r.: wszystkie części. Kobierzyce, powiat wrocławski, tel. 0501/85-00-87 GI09NWA3

OPEL ASTRA II, 2000 r., 1600 ccm, 16V, 101 KM, części tuningowe, oryginalne, używane, sprężyny, lampy tylne, lusterka niklowane z kierunkowskazem, grill, brewki, nakładki na pedały, filtr stożkowy, tłumik Remus, aluminiowe felgi 15" na 4 szpilki, stan bdb. Oleśnica, tel 0506/11-14-55 GI0C9H43

OPEL ASTRA II, 2000 r., 1700 ccm, DTI, lewy błotnik przedni, lewe przednie zawieszenie kpl., deska rozdz. z airbagami, szyba przednia, lampa lewa przednia, zderzak przedni. Oleśnica, tel. 0601/41-23-29, 071/793-35-09 GI049HLX

OPEL ASTRA, 2000 r., reflektor prawy - 150 zl. Siekierczyn, powiat lubański, tel. 0606/99-47-50 GI04JX7Y

OPEL ASTRA II, 2000 r., 1700 ccm, DTI (Isuzu): silnik, osprzęt silnika, chłodnica z wentylatorem, skrzynia bieg. Świerzawa, powiat złotoryjski, tel. 0601/24-72-60 GI0FY7E

OPEL ASTRA COUPE, 2000/01 r., 1800 ccm, 16V, 2.0 DTI. części z demontażu. Wrocław, tel. 0604/63-62-41, 0514/26-62-41 GG94XM739

OPEL ASTRA hatchback, 2001 r., 90 tys. km, 1600 ccm, 16V, Ecotec, silnik, gwarancja, skrzynia bieg., szyby, nowe i używane, maski, klapy tylne, różne części mech. i blacharskie, zderzaki, lampy, aparaty zapl., rozruszniki, alternatory. Gryfów Śląski, powiat lwówecki, tel. 0728/19-10-28, 075/781-37-04 GI0AR4PR

OPEL ASTRA II, 2001 r., 2000 ccm, DTI 1600 ccm: silnik, skrzynia bieg., zawieszenie, chłodnice, zderzaki, błotniki, maska silnika, lampy, drzwi, klapa, siedzenia, kola, karoseria, inne. Żmigród, powiat trzebnicki, tel. 0663/93-20-39, 0604/58-81-81 GG9J3KE4

OPEL ASTRA, 2002 r.: deska rozdz Góra, tel. 0604/17-07-78 GI94FEL3H

OPEL ASTRA II, 2002 r., 1600 ccm, silnik, osprzęt silnika, airbagi, deska rozdz., napinacze, komputer, zawieszenia, pompy, cewki i inne. Wrocław, tel. 0696/88-01-60 GI0CWMH

OPEL ASTRA II, 2004 r., 97 tys. km, 1700 ccm, CDTi, 3-drzwiowy: silnik, możliwość sprawdzenia, osprzęt silnika, skrzynia bieg., półosie, zawieszenia, części do wersji angielskiej, maska, drzwi lewe, fotele + airbagi, el. podnośniki szyb, pompa ABS, alufelgi 15" i inne Brzeg, tel. 0600/73-25-17 GG9434FKM

OPEL ASTRA III, 2004 r.: klapa tylna, zderzak tylny, lampy tylne, zegary, przełączniki pod kierownicę, drzwi, inne z demontażu. Korfantów, powiat nyski, tel. 0694/89-83-40 GG9RK7EF

OPEL ASTRA I, II, CALIBRA, CORSA B, C, OMEGA A, B, VECTRA A, B, TIGRA, ZAFIRA, różne części z demontażu. Jelenia Góra, tel. 075/761-05-98, 0502/51-24-00 GI97LHJ7R

OPEL ASTRA I, II, III, VECTRA B, C, OMEGA B, CORSA C, D: zderzaki, lampy tylne, reflektory Niemcza, powiat dzierżoniowski, tel. 0885/83-88-38 GG9C9J9F

OPEL ASTRA I, II, OMEGA B, TIGRA, VECTRA B, silniki 1.6 16V Ecotec, 1.6 V8, 1.0 Ecotec, gwarancja, szyby, deska rozdz. z airbagami (Astra II). Gryfów Śląski, powiat lwówecki, tel. 0728/19-10-28, 075/781-37-04 GI07FFAN

OPEL ASTRA I, OMEGA A, VECTRA A, 1987/98 r.: wszystkie części z demontażu. Wrocław, tel. 0669/47-04-00 GG9JPCEP

OPEL ASTRA II, ZAFIRA, 2000 ccm, DTL: silnik, skrzynia bieg. i inne Wołów, tel. 0606/32-29-96 GI97NM3JJ

OPEL ASTRA II, ZAFIRA: pompa wspom., ukl. kierowniczy, elem. zawieszenia Wołów, tel. 0889/82-12-72 GI97KW79T

OPEL ASTRA III, MERIVA, VECTRA, ZAFIRA, 1996 r., 1.6 16V, 1.8 16V, 2.0 16V, 2.2 SE, 2.0 DTL, 2.0 DTI, 2.2 DTH: różne części z demontażu, http://yaro.autogielda.pl. Wschowa, tel. 0605/91-88-41 www.yaro.autogielda.pl KI9NFTNN

OPEL ASTRA, CORSA, 98 tys. km, 1700 ccm, turbo D, silnik, skrzynia bieg Jelenia Góra, tel. 0788/71-05-55 GI0A7CLA

OPEL ASTRA, CORSA, 1996 r., kola zimowe 13", lampy tylne. Złoty Stok, powiat ząbkowicki, tel. 0604/32-09-15 GI97NLP4F

OPEL ASTRA, CORSA, ZAFIRA, 2003 r., poj. 1.0, 1.2, 1.6, 1.7, 1.8: silnik, osprzęt silnika, skrzynia bieg., oś tylna, zawieszenie przednie, błotniki tylne, klapa tylna, zderzaki, konsola, elem. plast. wnętrza, pompa wspom. kierownicy, ukl. kierowniczy, inne. Wołów, tel. 0606/32-29-96 GG9THWKY

OPEL ASTRA, KADETT, CALIBRA, CORSA, OMEGA, VECTRA, 1200 ccm, 1400 ccm, 1600 ccm, 2000 ccm, wtrysk, 1400 ccm, 1600 ccm, 1800 ccm, 2000 ccm, benz., 16V: wszystkie części z rozbiórki, silniki, skrzynie bieg., elem. cięte nadwozia, elem. blacharki, zawieszenia, elem. wnętrza i inne. Opole, tel. 0607/50-74-07 GI9JAWTF

OPEL ASTRA, KADETT, VECTRA: silniki, skrzynie biegów, drzwi, maski, szyby, lampy, osprzęt silników, rozruszniki, alternatory, amortyzatory, sprężyny, wahacze, ukl. hamulcowy, chłodnice, kola, opony, fotele i inne, możl. wysyłki. Wałbrzych, tel. 074/846-49-58, 0600/23-70-25 www.darwod.autogielda.pl KI0581069

OPEL ASTRA, OMEGA, VECTRA, wszystkie części z demontażu możliwość wysyłki. Grodziec, powiat złotoryjski, tel. 0784/45-97-58 GI0C9NPR

OPEL ASTRA, OMEGA, VECTRA, 2000 ccm, 16V, benz., glowica kpl. - 500 zl. Wrocław, tel. 0504/20-18-36 GI94LT7EX

OPEL ASTRA, VECTRA SEDAN, 1989/95 r., 1700 ccm, diesel, grafitowy, szary, silnik, stan idealny - 900 zł, wszystkie części blacharskie i mechaniczne, wyposażenie wnętrza z demontażu - od 10 zł. Oława, tel. 0698/39-90-04 GI0C733F

OPEL ASTRA, VECTRA A, 1991/95 r., silniki 1.4, 1.6 E i 1.7, 2.0 D z osprzętem, skrzynie bieg., chłodnice, elem. zawieszenia, reflektory, lampy tylne, zderzaki, maski, drzwi, klapy tylne, stacyjki, przełączniki, szyby, liczniki i inne Wrocław, tel 0787/15-75-42, 0600/56-21-45 GI0CA3PM

OPEL ASTRA, VECTRA KOMBI, SEDAN, 1993 r., 1.4 Ecotec, 1.7 D: silnik 1.4 Ecotec - 850 zł, silnik 1.7 D - 850 zł, skrzynia bieg., lampy, zderzaki, atrapy, liczniki, błotniki, klapy, przekł. kierownicze, drzwi, fotele, komputer, stacyjki, alternator, półosie, chłodnice, sprzęgła, kola, Inne. Wrocław, tel. 0509/93-88-72, 0513/00-59-86 GI0HFLH

OPEL ASTRA, VECTRA, 1999 r., 2000 ccm, DTL, silniki, skrzynia bieg manual. i automat., pompa wtryskowa, osprzęt silnika, alternator, sprzęgło. Świerzawa, powiat złotoryjski, tel. 0601/24-72-60 GI97F7CFH

OPEL ASTRA, VECTRA, SIGNUM, ZAFIRA, 2008 r., 1900 ccm, TDCi 150 KM, silnik, rozrusznik, alternator, wał, tłoki, pompa, glowica, sprzęgło, sprężarka klimat., turbo. Legnica, tel. 0790/30-52-55 GI0C93WP

OPEL ASTRA, ZAFIRA: wspom. kierownicy. Wińsko, powiat wołowski, tel. 0606/32-29-96 GG9THWKT

OPEL CALIBRA, 2000 ccm, benz.: wszystkie części z demontażu. Jawor, tel. 0697/86-27-72 GG9RK79L

OPEL CALIBRA, 2000 ccm, różne części, wysyłka. Jelenia Góra, tel. 0788/71-05-55 GI97R7J4P

OPEL CALIBRA: wszystkie części z demontażu. Kłodzko, tel. 0604/32-09-15 GI97LTJ4A

OPEL CALIBRA: różne części z demontażu aut sprow. z Zachodu. Lipiny, tel. 068/388-60-01, 0511/94-45-55, 0500/63-05-03 GI94HJH39

OPEL CALIBRA, 2000 ccm, benz., 8V: silnik, skrzynia bieg. (5), inne. Opole, tel. 0698/30-76-80 GI94JXYPA

OPEL CALIBRA, 2000 ccm, benz., wszystkie części z demontażu. Ząbkowice Śląskie, tel. 0725/79-89-13 GI9W4L3W

OPEL CALIBRA, 1990/94 r., wszystkie części z demontażu. Ząbkowice Śląskie, tel. 0695/33-49-77 GI94TCWY7

OPEL CALIBRA, 1991 r., 2000 ccm, 8V, 16V: drzwi, błotniki, zderzak tylny, reflektory, szyby boczne, zawieszenia kpl., glowica 16V, skrzynia bieg. F16, tarcza + docisk sprzęgła, alternator, rozrusznik, chłodnica oleju, nagrzewnica, pompa paliwa i ABS, przekł. kierownicy i inne. Kamienna Góra, tel. 0697/97-15-73 GG9THWKM

OPEL CALIBRA, 1991 r.: wszystkie części z demontażu. Trzebnica, tel. 0606/28-75-78, 071/387-49-37, 0666/27-69-89 GG9RK7AL

OPEL CALIBRA, 1991 r.: maska silnika, błotniki, zderzak tylny. Wrocław, tel. 0515/08-60-90 GG94H4YCK

OPEL CALIBRA, 1992 r., 2000 ccm, benz., 16V: wentylator chłodnicy. Lwówek Śl. Tel. 0880/22-99-22 GG9N7YLE

OPEL CALIBRA, 1992 r., 2000 ccm, silnik, skrzynia bieg., części blacharskie i mechaniczne, elem. wnętrza. Sulechów, powiat zielonogórski, tel. 0609/56-63-39 GI94X434K

OPEL CALIBRA, 1993 r., 2000 ccm: części z demontażu. Wrocław, tel. 0604/63-62-41, 0514/26-62-41 GG9THWK4

OPEL CALIBRA, 1994 r.: różne części. Wrocław, tel. 0607/22-03-09 GI97LXC39

OPEL CALIBRA, 1995 r.: różne części. Trzebnica, tel. 0602/57-42-96 GG9HACF3

OPEL CAMPO PICK-UP, 1993/99 r., 3.1 TD, 2.5 TD, wszystkie części, wysyłka, możliwy montaż. Jelenia Góra, tel. 0788/71-05-55 GI97JXPYN

OPEL CAMPO PICK-UP, 1994/98 r., 3.1 TD, wszystkie części, wysyłka, możliwy montaż. Jelenia Góra, tel. 0788/71-05-55 GI049J7W

OPEL CAMPO, FRONTERA, wszystkie elem. potrzebne do przełożenia z wersji angielskiej. Kamieniec Ząbkowicki, tel. 0663/86-08-90, 074/817-80-07 GI0C4HMA

OPEL COMBO, lampy przednie. Polanica-Zdrój, powiat kłodzki, tel. 0887/10-47-01 GI0A7A4N

OPEL COMBO, 1996 r., różne części z demontażu. Wrocław, tel. 0669/53-20-42 GI0A7XTP

OPEL CORSA C: maski silnika, błotniki, wzmocnienia przednie, reflektory, zawieszenia i inne. Tel 0608/40-58-27 GG9CFYRH

OPEL CORSA A: różne części z demontażu. Biała, powiat legnicki, tel. 0781/27-66-92 GI97LPCH7

OPEL CORSA, wszystkie części z demontażu. Glogów, tel. 0888/88-20-99, 076/831-17-63 GI04CKKY

OPEL CORSA, 1200 ccm, benz., silnik, glowica aluminiowa, mały przebieg, skrzynia bieg. (5), techn. sprawne. Glogów, tel. 0604/47-72-21 GI0C9PYK

OPEL CORSA, 1700 ccm diesel, silnik + skrzynia bieg., zawieszenie. Godzieszów, powiat bolesławiecki, tel. 0513/81-47-36 GI97M3HAP

OPEL CORSA B, kierownica z airbagiem - 150 zl. Kłodzko, tel. 0501/33-92-70 GI97HLJCW

OPEL CORSA B: zderzak przedni, elem blacharki, maska silnika. Leśna, powiat lubański, tel. 075/721-16-32, 0887/71-87-28 GG9RWRAW

OPEL CORSA: różne części z demontażu aut sprow z Zachodu. Lipiny, tel. 068/388-60-01, 0511/94-45-55, 0500/63-05-03 GI94HJH33

OPEL CORSA B: wszystkie części z demontażu. Lwówek Śląski, tel. 075/782-59-66 po godz. 19, 0691/35-07-37 GI97MHPC7

OPEL CORSA C, 1000 ccm, benz.: elem. silnika. Namysłów, tel. 0608/39-94-83, 0604/21-83-82 GI974T3TX

OPEL CORSA B, błotnik prawy + nadkole. Niemcza, powiat dzierżoniowski, tel. 0609/12-02-02 GI97P44RR

OPEL CORSA A, B, C: silniki, skrzynie bieg. (Isuzu, Opel), zawieszenie przednie i tylne, lampy, błotniki, zderzaki, drzwi, szyby, klapa tylna i inne. Prusice, powiat trzebnicki, tel. 071/312-54-64 GI97H47PJ

OPEL CORSA B: różne części z demontażu. Rawicz, tel 0609/33-39-90 GI049FAA

OPEL CORSA, 1200 ccm, 16V, silnik, skrzynia bieg., osprzęt silnika, zawieszenie. Świerzawa, powiat złotoryjski, tel. 0601/24-72-60 GI04M374

OPEL CORSA A, maski, błotniki, zderzaki, lampy, chłodnice, wentylatory, klapy tylne, szyberdachy. Wilków Wielki, powiat dzierżoniowski, tel. 0609/12-02-02 GG9HACAF

OPEL CORSA A, 1200 ccm, 1400 ccm, silniki, skrzynie bieg., zawieszenia i inne. Wilków Wielki, powiat dzierżoniowski, tel. 0609/12-02-02 GG9HACAJ

OPEL CORSA C, zderzak przedni. Wilków Wielki, powiat dzierżoniowski, tel. 0609/12-02-02 GG9HACAH

OPEL CORSA B, maski, błotniki, drzwi, reflektory tylne, klapa, pas przedni. Wrocław, tel. 0603/66-97-27 GI0C9H4N

OPEL CORSA B: zderzak tylny - 60 zł. Wrocław, tel. 0691/76-29-92 GI97JXT9W

OPEL CORSA C, komputer silnika - 250 zl. Wrocław, tel 0889/02-10-21 GI0C3WWN

OPEL CORSA, felgi stalowe z oponami zimowymi 13", 2 szt. - 80 zl, 12", 1 szt. - 25 zl, kołpaki na kola 13", używane, pojedyncze - 5 zł/szt. Wrocław, tel. 0691/94-66-78 GI97P4EL9

OPEL CORSA C, D: wszystkie części mech. i blach. Wrocław, tel. 0601/49-67-37 GI9JC3MF

OPEL CORSA A, B: różne części mech. i blacharskie. Wrocław. tel. 0609/02-67-37 GG9J3K47

OPEL CORSA B, wszystkie części. Wrocław, tel. 071/346-27-24 w godz. 9-17, 0601/74-83-50 GI97E9FNC

OPEL CORSA, 1400 ccm, benz., 5-drzwiowy: wszystkie części z demontażu. Ząbkowice Śląskie, tel. 0695/33-49-77 GI0W9WC

OPEL CORSA A, 1989/93 r.: lampy tylne - 18 zł/szt., lampy oryg. przyciemnione - 20 zł/szt., przepływomierz - 80 zl. Jaworzyna Śląska, powiat świdnicki, tel. 0726/71-01-91 GI093N7C

OPEL CORSA, 1990 r., 1200 ccm, benz., silnik, chłodnica, inne mechaniczne i blacharskie. Glogów, tel. 0784/18-82-61 GI97NM3PL

OPEL CORSA, 1990 r., 1200 ccm, benz.: wszystkie części z demontażu. Glogów, tel 0604/47-72-21 GI97ELCNH

OPEL CORSA A, B, C, 1990/00 r.: elementy blacharki, zawieszenia, tapicerki, silniki, skrzynie bieg., elem. elektryczne i elektroniczne oraz inne z rozbiórki, e-mail: dziki@onet.pl. Lubań, tel. 0507/14-53-91, 0512/17-68-16, 075/724-13-04 dziki@onet.pl GI073WTL

OPEL CORSA, 1990/95 r.: różne części z demontażu. Trzebnica, tel. 071/387-49-37, 0606/28-75-78, 0666/27-69-89 GG9RK77L

OPEL CORSA A, 1991 r., 4-drzwiowy i 2-drzwiowy: drzwi. Wilków Wielki, powiat dzierżoniowski, tel. 0609/12-02-02 GG9HACE9

OPEL CORSA A, 1991 r., 1.5 TD: różne części Wrocław, tel. 0666/70-76-06 GG9A4JCE

OPEL CORSA, 1991 r.: różne części z demontażu. Złotoryja, tel. 0600/48-24-23 GI94PRHPC

OPEL CORSA hatchback, 1992 r., 78 tys. km, 1200 ccm, benz., silnik, gwarancja, skrzynia bieg. (5), części blacharskie i mechaniczne, szyby, nowe i używane. Gryfów Śląski, powiat lwówecki, tel. 0728/19-10-28, 075/781-37-04 GI07FFA9

OPEL CORSA, 1992 r., różne części z demontażu. Wrocław, tel. 0669/53-20-42 GI0A7XTT

OPEL CORSA, 1993 r., benz., poj. 1.2, 1.4, do wersji 3- i 5-drzwiowej: wszystkie części z demontażu. Bolesławiec, tel. 0692/24-20-71 GI977AK7C

OPEL CORSA, 1993 r., 1200 ccm, benz., czarny, 3-drzw., silnik, skrzynia bieg., inst. gazowa, zawieszenia, klapy, drzwi, błotniki, zderzaki, elem. wnętrza, nadkola i inne. Wilków Wielki, powiat dzierżoniowski, tel 0885/83-88-38 GI97LTJTL

OPEL CORSA B, 1993/00 r.: ćwiartka nadwozia, dach, maska silnika, błotniki, zderzaki, chłodnica, reflektory, airbagi, silnik, osprzęt silnika, skrzynia bieg., zawieszenie, kola, EPS, ABS, półosie, fotele, licznik, komputery, stacyjka z kluczykiem, kolektor wydechowy, inne. Jelenia Góra, tel. 0792/49-49-10 GI9YLLK3

OPEL CORSA B, C, 1993/00 r., maska, błotniki, wzmocnienie czołowe, zderzaki, lampy tylne, lusterka, reflektory. Wrocław, tel. 0601/59-21-76 GI97FKE7X

OPEL CORSA B, C, 1993/00 r., maska, błotniki, wzmocnienie czołowe, zderzaki, lampy tylne, lusterka, reflektory, klapa tylna. Wrocław, tel. 0601/59-21-76 GI97FKE7X

OPEL CORSA B, 1993/96 r., nowe: szczęki hamulcowe - 30 zl. Jaworzyna Śląska, powiat świdnicki, tel. 0726/71-01-91 GI0AR4WC

OPEL CORSA B, 1994 r., 1200 ccm, silnik, skrzynia bieg., sterowniki, airbag i inne. Wrocław, tel. 0796/62-56-10 GI09FA3N

OPEL CORSA B, 1994/99 r., 1200 ccm, benz.: różne części. Tel. 0724/45-64-46 GI943X74K

● OPEL CORSA B, 1994/99 r., silniki 1.0, 1.2, 1.0 12V, skrzynie bieg., maski, lampy, reflektory, błotniki, chłodnice, wentylatory, drzwi, szyby, klapy tylne, pompy paliw, zawieszenie przednie i tylne, airbagi, inst. elektr., ćwiartki nadwozia i inne, od 10 zl. Dzierżoniów, tel 0505/87-94-14, 0517/36-50-45 LI0373300

● OPEL CORSA B, 1994/99 r., silniki 1.0, 1.2, 1.0 12V, skrzynie bieg., maski, lampy, reflektory, błotniki, chłodnice, wentylatory, drzwi, szyby, klapy tylne, pompy paliw, zawieszenie przednie i tylne, poduszki pow., inst. elektr., ćwiartki nadwozia i inne, od 10 zl. Strzegom, powiat świdnicki, tel. 0508/76-63-25, 0508/95-87-37 LI0369630

OPEL CORSA B, 1994/99 r., 1.5 TD: różne części. Wrocław, tel. 0666/70-76-06 GG9A4JCW

OPEL CORSA B, 1995 r., 3-drzwiowy: szyby boczne (karoseryjne), listwy dach., podszybie. Rawicz, tel. 0607/40-20-17 GG9CFYRW

OPEL CORSA, 1995 r., wszystkie części z demontażu. Ząbkowice Śląskie, tel. 0725/79-89-13 GI0A77LM

OPEL CORSA B, 1996 r., 1.0, 1.2, 1.4 silniki, skrzynie bieg. i inne. Bolesławiec, tel. 0601/99-85-47 GI09X9A7

OPEL CORSA B, 1996 r.: różne części. Trzebnica, tel. 0602/57-42-96 GG9CFYRP

OPEL CORSA, 1997 r.: maska, lampy, błotniki, drzwi - 190 zl. Kobierzyce, powiat wrocławski, tel 0501/85-00-87 GI09NWE7

OPEL CORSA B, 1997 r.: spoiler - 60 zl. Oława, tel. 0794/63-43-77 GI97FW7R3

OPEL CORSA, 1997 r.: kola zimowe 13", opony zimowe, po jednym sezonie, lampy tylne. Złoty Stok, powiat ząbkowicki, tel. 0604/32-09-15 GI94MCF79

OPEL CORSA B, 1998 r.: skrzynia bieg., maska, błotniki, zderzak przedni, belka zderzaka, zwrotnice, pompa wspom. kierownicy Wrocław, tel. 0697/43-93-04 GI049HNX

OPEL CORSA B, 1998 r., 1000 ccm, silnik na części: blok, wał, miska olejowa. Złotoryja. tel. 0796/17-28-02 GI97J7C37

OPEL CORSA B, 1999 r., 1000 ccm, benz.: silnik, szyby, klapa tylna, rozrusznik, alternator, zegary, półosie, zb. paliwa, wtryskiwacze, chłodnica, pompa paliwa i inne Oleśnica, tel. 0601/41-23-29, 071/793-35-09 GG973FJ99

OPEL CORSA B, 1999 r., 1000 ccm, 12V, silnik, skrzynia bieg., części blacharskie i mechaniczne, zawieszenia, wnętrze. Sulechów, powiat zielonogórski, tel. 0609/56-63-39, 0692/47-46-79 GI94X3YXH

OPEL CORSA B, C, 2000 r., 1.0, 1.2, 1.4 Ecote, wszystkie części, wysyłka, możliwy montaż. Jelenia Góra, tel 0788/71-05-55 GI97LWJ74

OPEL CORSA B, C, 2000 r., 1.0, 1.2: skrzynia bieg., półosie, alternator, rozrusznik, komputer, wycieraczki, elem plastikowe, lusterka i inne. Wrocław, tel. 0696/88-01-60 GI97EPAEM

OPEL CORSA, 2001 r.: zderzak tylny - 100 zł. Tel. 071/383-45-05, 0793/22-50-17 GI97EFCJA

OPEL CORSA C, 2001 r., zderzak przedni. Bolesławiec, tel 0792/33-46-44 GI04P7RA

OPEL CORSA C, 2002/05 r.: zderzaki. Wrocław, tel. 0666/70-76-06 GG9A4JFM

OPEL CORSA C, 2003 r.: kolektor ssący, wahacze, rozrusznik, inne. Jemielno, powiat górowski, tel. 0602/31-13-83 GG9RK4TM

OPEL CORSA C, 2004 r., skrzynia bieg., silnik, zderzak przedni, oś tylna, kolumna McPhersona. Wrocław, tel 0697/43-93-04 GI0CA7JR

OPEL CORSA D, 2004/09 r., benz.: klapa tylna kpl., lampy tylne, obud. filtra pow. Oława, tel. 0604/85-40-04 GI0794KF

OPEL CORSA, 2007 r.: maska silnika, wentylator chłodnicy. Namysłów, tel. 077/410-49-10, 0668/05-36-23 GG9RKM4Y

● OPEL CORSA D ECOFLEX, 2008 r., 1300 ccm, CDTi, różne części z rozbitego auta. Kalisz, tel. 0501/81-07-50 LI0614050

FOTO OPEL CORSA D, 2008 r., 1.0, 1.2 B, CDTi, 3-, 5-drzw., kompletny przód, konsola, airbag, napinacze, dachy, słupki obcięte na samym dole, ćwiartki nadwozia, drzwi kompletne, kompletne zawieszenie, lampy i inne - 100 zł. Opole, tel. 0519/82-77-45 II0C7JNH

OPEL CORSA, COMBO: silniki, skrzynie biegów, drzwi, maski, szyby, lampy, osprzęt silników, komputery, rozruszniki, alternatory, amortyzatory, sprężyny, wahacze, ukl. hamulcowy, chłodnice, kola, opony, fotele i inne. Wałbrzych, tel. 0600/23-70-25, 074/846-49-57 www.darwod.autogielda.pl KI0580879

OPEL FRONTERA, różne części z demontażu. Tel. 0666/39-52-22 GI94FWWXF

OPEL FRONTERA, 2200 ccm, benz.: elem silnika. Drągowina, powiat zielonogórski, tel. 0668/39-60-03 · GI977C3MR

OPEL FRONTERA, DTI, maska, klapa tylna, zbiorniczki, lusterka, przełączniki kierunkowskazów, drzwi, airbagi, licznik, grill, wyświetlacz, podszybie, wycieraczki, sprężarka klimat., alternator, lampy tylne, reflektory, chłodnice, wzmocnienia, zb. spryskiwaczy. Korfantów, powiat nyski, tel 0694/89-83-40 GI97NEW3E

OPEL FRONTERA, diesel: turbosprężarka, pompa wtrysk., pompa oleju, rozrusznik. Milicz, tel. 0504/34-87-62 GI94A7J9H

● OPEL FRONTERA A, B: duży wybór części blacharskich i mechanicznych, zawieszenia, lampy, plastiki itp., wysyłka na cały kraj. Swarzędz, tel. 0692/50-83-17 LI0402910

OPEL FRONTERA: amortyzatory, drzwi, szyby, wahacze, silniki, skrzynie biegów, maski, lampy, osprzęt silników, komputery, rozruszniki, alternatory, sprężyny, ukl. hamulcowy, chłodnice, kola, opony, fotele i inne wysyłka na cały kraj. Wałbrzych, tel. 0600/23-70-25, 074/846-49-57 www.darwod.autogielda.pl KI0634249

OPEL FRONTERA A, B: wszystkie części mech. i blacharskie. Wrocław, tel. 0609/02-67-37 GG9J3K3A

OPEL FRONTERA B LONG, 1992/01 r., 2.5 TDS, 3.2 benz.: wszystkie części mechan. i blachar. Żmigród, powiat trzebnicki, tel. 0663/93-20-39, 0604/58-81-81 GG9J3K3J

OPEL FRONTERA, 1993/98 r., 2.0, 2.2 DTI 2.5 TDS, 2.3 TDI, 2.4, 2.8 TDI, wersja krótka i długa, wszystkie części z demontażu, zestaw części do przerobienia wersji angielskiej, ceny od 10 zł Nysa, tel. 0695/35-90-23 II09NXFM

OPEL FRONTERA, 1994 r., wszystkie części z demontażu. Krotoszyn, tel. 0609/35-07-93 GI09EYRF

OPEL FRONTERA, 1997 r., 2000 ccm, benz.: części silnika, wysprzęglik. Trzebnica, tel. 0502/86-06-57 GI97NMAXW

OPEL FRONTERA B, 1998 r., 2200 ccm, DTI, osprzęt silnika, skrzynia bieg., drzwi, mechanizm wycieraczek, podnośniki el. szyb, obudowa kola zapasowego, spoiler przedni z halogenami. Wrocław, tel. 0515/08-60-90 GI94HELR4

OPEL FRONTERA LONG, 1999 r., 140 tys. km, 2500 ccm, TDS, silnik (możl. sprawdzenia), skrzynia bieg., most, wał napędowy, osprzęt silnika, drzwi, maska, chłodnice, zawieszenia i inne części z rozbiórki Brzeg, tel. 0600/73-25-17 GI9TMLL9

OPEL FRONTERA, 2002 r., 2500 ccm, TDI: silnik - 4.000 zl, skrzynia bieg. - 1.800 zl. Sobótka, powiat wrocławski, tel. 0662/44-94-81 GI94FFWMP

OPEL KADETT: wszystkie części z demontażu. Jawor, tel. 0697/86-27-72 GI9YY437

OPEL KADETT, diesel, benz., różne części z demontażu. Legnica, tel. 0607/84-79-73, 0723/70-17-43 GI0AK99L

OPEL KADETT: różne części z demontażu aut sprow. z Zachodu. Lipiny, tel. 068/388-60-01, 0511/94-45-55, 0500/63-05-03 GI94HJH3A

OPEL KADETT, poj. 1.4, 1.8: wszystkie części z demontażu Lwówek Śląski, tel. 0668/30-42-88 GI97CJ9TY

OPEL KADETT: wszystkie części z demontażu, cena od 10 zł. Środa Śląska, tel. 0604/46-55-71 GI0A9M44

OPEL KADETT, różne części mech. i blacharskie. Wrocław, tel. 0504/20-18-36 GI944XPAR

OPEL KADETT, 1984 r., 1.6 D, 1.3 i 1.8 E, 1.2 E: części silników, skrzynie bieg. Wałbrzych, tel. 0691/59-93-80, 0697/91-52-21 GI97779TW

OPEL KADETT, 1984/91 r., różne części z demontażu. Wrocław, tel. 0669/53-20-42 GI0A7XTN

OPEL KADETT E, 1984/92 r., okular reflektora prawego, przedniego, zderzak tylny, wentylator chłodnicy z obudową, osłona termiczna tłumika przedniego, bębny hamulcowe, dolna obudowa filtra powietrza. Wrocław, tel. 0605/28-25-33 GI04CJN4

OPEL KADETT, 1984/92 r. wszystkie części z demontażu. silniki, skrzynie bieg., elem. blacharki, elem. wnętrza. Wrocław, tel. 0796/62-56-10 GI09F9KC

OPEL KADETT, 1987/91 r., 1400 ccm, benz.: wszystkie części z demontażu Mikstat, powiat ostrzeszowski, tel. 0666/28-21-24 GI97NEMT7

OPEL KADETT, 1987/92 r., poj. 1.6, 1.7: wszystkie części z demontażu. Ząbkowice Śląskie, tel 0663/20-39-20 GI94C4ANR

OPEL KADETT KOMBI, 1988 r., 1600 ccm, diesel: drzwi, klapy, zderzaki, lampy tylne, silnik, skrzynia bieg., chłodnica i inne. Bolesławiec, tel 0602/23-29-81 GG9R7YF3

OPEL KADETT, 1988/91 r. lusterka - 25 zł/szt., przełączniki wycieraczek i kierunkowskazów - 15 zł/szt. Jaworzyna Śląska, powiat świdnicki, tel. 0726/71-01-91 GI093MJE

OPEL KADETT, 1988/92 r., 1.4, 1.6, różne części, wysyłka, możliwy montaż. Jelenia Góra, tel. 0788/71-05-55 GI97LWJ7A

OPEL KADETT GSI CABRIO, 1988/92 r., 2000 ccm, 8V, 16V drzwi, błotniki, maski, zderzaki, szyba przednia, lampy, zawieszenia, belka tylna, klapa, skrzynia bieg F16, tarcza + docisk sprzęgła, głowica 16V, felgi stalowe, inne. Kamienna Góra, tel 0697/97-15-73 GG9THWE3

OPEL KADETT, 1989 r., 2000 ccm: silnik, skrzynia bieg., drzwi i inne z demontażu. Wrocław, tel. 0880/21-52-15 GI97K99WE

OPEL KADETT, 1989/90 r., 1.3 E, 1.6 D. silniki, skrzynie bieg. (4, 5), błotniki, maska silnika z 1984 r., lampy, tarcze ham., dociski sprzęgła. Paczków, powiat nyski, tel. 0606/15-33-85 GG9HKJXP

OPEL KADETT, 1990 r., zderzak tylny - 40 zł. Kłodzko, tel. 074/647-12-26 GI07TKC4

OPEL KADETT, 1990 r., poj. 1.3, 1.6 E, 1.6 D: wszystkie części z demontażu. Opole, tel. 0698/30-76-80 GI94JXYP7

OPEL KADETT, 1990 r., 1.4, 1.6, 3-, 5-drzw.: silniki, skrzynie bieg., zawieszenia, części blacharskie i mechaniczne. Sulechów, powiat zielonogórski, tel. 0692/47-46-79 GI94X433W

OPEL KADETT, 1990 r., 1400 ccm: różne części z demontażu. Trzebnica, tel. 071/387-49-37, 0606/28-75-78, 0666/27-69-89 GG9RK4NN

OPEL KADETT, 1990 r., 1600 ccm, diesel, rozrusznik, alternator, osprzęt silnika, pompy wspom. kier., serwo i inne z demontażu. Wrocław, tel. 0796/62-56-10 GI09F9JR

OPEL KADETT SEDAN, 1990 r.: różne części z demontażu Ząbkowice Śląskie, tel. 0725/79-89-13 GI94MTNWT

OPEL KADETT, 1991 r., 1600 ccm, benz.: wszystkie części z demontażu. Siedliska, powiat legnicki, tel. 0784/35-04-44 GI093NHC

OPEL KADETT KOMBI, 1991 r.: lampa tylna lewa - 70 zł. Wrocław, tel. 0608/84-46-03 GI97HCJFT

OPEL KADETT SEDAN, 1991 r., 1400 ccm, wtrysk, benz.. wszystkie części z demontażu. Wrocław, tel. 0880/21-52-15 GI97C34PC

OPEL KADETT SEDAN, 1991 r., 1400 ccm, wtrysk, wszystkie części z demontażu. silnik, skrzynia bieg., osprzęt, inst. gazowa, zawieszenie, elem. blacharki, lampy, szyby, koła, tapicerka i inne. Wrocław, tel. 0796/62-56-10 GI09FA4H

OPEL KADETT, 1991 r., wszystkie części z demontażu. Ząbkowice Śląskie, tel. 0695/33-49-77 GI977ALHW

OPEL KADETT, 1998 r.. 1.6 E, skrzynie bieg. (4, 5), drzwi z tapicerką i szybą, klapa tylna. Borek Strzeliński, tel. 0667/80-03-25 GI073LRR

OPEL MERIVA: drzwi, maska silnika, błotniki, zderzaki, przewody klimat. Góra, tel. 0604/17-07-78 GG9PL4L4

OPEL MERIVA, zderzaki (przedni i tylny). drzwi (4 sztuki), reflektory. Wilków Wielki, powiat dzierżoniowski, tel 0609/12-02-02 GG9HAC3P

OPEL MERIVA, 1700 ccm, lewa lampa tylna - 100 zł, mechanizm wycieraczek - 160 zł. Wrocław, tel. 0665/49-26-73 lub SMS GI97MNTLK

OPEL MERIVA, lusterka, el. podnośniki szyb, klapy tylne. Wrocław, tel. 0515/08-60-90 GI94HELR3

OPEL MERIVA, 2005 r.: drzwi prawe, zderzak przedni. Jemielno, powiat górowski, tel. 0602/31-13-83 GG9RK4ME

OPEL MOVANO: silniki, skrzynie bieg., osprzęt silnika. Sułów, powiat milicki, tel. 0782/82-84-82 GI94PXRAC

OPEL MOVANO, 2002 r., drzwi przednie i tylne, silnik, el. mechaniczne i blacharskie. Wrocław, tel. 0798/56-03-85 GI077WPK

OPEL MOVANO, 2003 r., różne części blacharskie. Wrocław, tel 0604/44-58-16 -GI0C39YC

OPEL MOVANO, 2005 r., 2500 ccm, CDTi: różne części z demontażu. Bielany Wrocławskie, tel. 0512/60-66-79 GI9T7XJ3

OPEL MOVANO, 2006 r., 2.5-3.0 dCi: wszystkie części, możl. wysyłki. Bielany Wrocławskie, tel 0512/60-66-79 GI0HF9H

OPEL OMEGA B: różne części mech. i blacharskie, zestaw do przeróbki z wersji angielskiej na europejską. Tel 0662/33-95-07 GG9CFYFM

OPEL OMEGA: klapa tylna, drzwi, inne Baranów, powiat kępiński, tel. 0602/57-95-49 GI0C4LJR

OPEL OMEGA B, drzwi, maski, błotniki, klapy tylne, zderzaki, szyby, alufelgi, chłodnice, silniki, skrzynie bieg., części elektryczne, wał, mosty, fotele, elem plastikowe, pompy, sprężarki, airbagi, kierownice. Bielawa, powiat dzierżoniowski, tel. 0605/68-87-75 GI04FRER

OPEL OMEGA A, 2000 ccm, benz., silnik - 400 zł Chojnów, powiat legnicki, tel. 0602/28-89-76 GI0C3PNR

OPEL OMEGA, wszystkie części z demontażu. Ciepłowody, powiat ząbkowicki, tel. 0500/22-93-43 GI97AAK4Y

OPEL OMEGA, 2000 ccm, benz., głowica - 200 zł. Dzierżoniów, tel. 0787/18-99-52 GI0C9TLM

OPEL OMEGA B, 2000 ccm, benz., wszystkie części z demontażu. Głogów, tel. 0888/88-20-99, 076/831-17-63 GI04CKKK

OPEL OMEGA B, 2000 ccm, benz.: silnik, lampy tylne, reflektory, zderzaki, maska silnika, wzmocnienie czołowe, chłodnica, błotniki, drzwi, inne. Jawor, tel. 0697/86-27-72 GI97PM9A3

OPEL OMEGA A KOMBI, 2000 ccm, automatic, wszystkie części, wysyłka, możliwy montaż. Jelenia Góra, tel 0788/71-05-55 GI97PFNCL

OPEL OMEGA: różne części z demontażu aut sprow. z Zachodu. Lipiny, tel. 068/388-60-01, 0511/94-45-55, 0500/63-05-03 GI94HJH37

OPEL OMEGA A, B, 2000 ccm, 16V: silnik, skrzynia bieg., błotniki, drzwi, maska silnika, klapa bag., zderzaki, inne. Lubin, tel. 0660/49-37-62 GG9RK4F7

OPEL OMEGA, 2300 ccm, turbo D: grill, maska, rozrusznik, reflektory, przekł. kierownicza, pompa ABS, elektr. podzespoły, osprzęt silnika. Milicz, tel. 0504/34-87-62 GI9WTLPM

OPEL OMEGA A, B, C, SENATOR: silniki, skrzynie bieg., zawieszenie przednie i tylne, lampy, błotniki, drzwi, zderzaki, szyby, klapa tylna i inne. Prusice, powiat trzebnicki, tel 071/312-54-64 GI97FJ3X7

OPEL OMEGA: wszystkie części z demontażu możliwość wysyłki. Raciborowice Górne, powiat bolesławiecki, tel. 0514/65-48-45 GG9RWPY3

OPEL OMEGA, 2500 ccm, turbo D, skrzynia bieg. Tuplice, powiat żarski, tel. 0692/31-11-68 GI04XKH4

OPEL OMEGA B, 2500 ccm, turbo D, silnik, skrzynia bieg., karoseria. Tuplice, powiat żarski, tel. 0692/31-11-68 GI04P7RF

OPEL OMEGA, różne roczniki i modele: silniki, skrzynie biegów, drzwi, maski, szyby, lampy, osprzęt silników, komputery, rozruszniki, alternatory, amortyzatory, sprężyny, wahacze, ukł hamulcowy, chłodnice, koła, opony, fotele i inne, wysyłka na cały kraj. Wałbrzych, tel. 074/846-49-58, 0600/23-70-25 www.darwod.autogielda.pl KI0581139

OPEL OMEGA A: klamki, zamki, stacyjka z kluczykiem i z blokadą kierownicy. Wrocław, tel. 0794/41-73-75 GI07TEFT

OPEL OMEGA B, C, poj. 2.0, 2.5: klimatronic, silnik, automat. skrzynia bieg., reflektory, lampy tylne, most tylny, przekł. kierownicy, pompy, inne. Wrocław, tel. 0507/48-15-81 GG9R7Y7F

OPEL OMEGA B, drzwi Wrocław, tel. 0504/20-18-36 GI94NEW4E

OPEL OMEGA: silnik, zawieszenie, chłodnica, chłodnica klimat., pompa do klimat., grill, siedzenia, tapicerka i inne Wrocław, tel. 0601/95-16-78 GG9C34X4

OPEL OMEGA B: reflektory - 100 zł/kpl. Wrocław, tel. 071/725-50-91, 0883/31-17-70 GI97PPCKH

OPEL OMEGA A, grill czarny - 20 zł. Wrocław, tel. 0691/94-66-78 GI97HCE9E

OPEL OMEGA KOMBI, 2000 ccm, benz., grafitowy: elem. blacharki, koła, szyby, silnik, skrzynia bieg., most, zawieszenie i inne. Wrocław, tel. 0880/21-52-15 GI97FHYL3

OPEL OMEGA B, C wszystkie części z rozbiórki. Wrocław, tel. 0609/02-67-37 GG9J3JPR

AUTO CZĘŚCI
"ZYGMUNT" IMPORT
silniki, skrzynie biegów
części blacharskie
zderzaki i inne
Wrocław, Sztabowa 32
071/365 26 47, 0-605 825 978
OR063772

OPEL OMEGA B, wszystkie części. Wrocław, tel. 071/346-27-24 w godz. 9-17, 0601/74-83-50 GI97E9FN3

OPEL OMEGA A, B, maski, błotniki, wzmocnienia czołowe, reflektory, kierunkowskazy, atrapy, zderzaki, progi, reperaturki błotników tylnych. Wrocław, tel. 0601/59-21-76 GI97FKE94

OPEL OMEGA A, B, maski, błotniki, wzmocnienia czołowe, reflektory, kierunkowskazy, atrapy, zderzaki, progi, reperaturki błotników tylnych. Wrocław, tel. 0601/59-21-76 GI97FKE94

OPEL OMEGA, 2500 ccm, TDS, pompa wtrysk. Ząbkowice Śląskie, tel. 0695/33-49-77 GI97F7MXC

OPEL OMEGA, 2500 ccm, pompa wtrysk., turbina. Ząbkowice Śląskie, tel. 0725/79-89-13 GI97FMJEA

OPEL OMEGA A KOMBI, SEDAN, 1987/92 r., 2.0, 2.4, 2.6: silniki, skrzynie bieg. do 2.0, 2.4 (manualne i automat.), drzwi, szyby, pokrywy, zawieszenia, części blacharskie i mechaniczne, elem. plastikowe. Sulechów, powiat zielonogórski, tel. 0609/56-63-39, 0692/47-46-79 GI94X3YXX

OPEL OMEGA, 1987/92 r., różne części z demontażu. Wrocław, tel. 0669/53-20-42 GI0A7XTR

OPEL OMEGA A, B KOMBI, SEDAN, 1987/98 r., 2.0 E, 2.0 E 16V, 2.3 D, 2.5 V6: silniki, silniki na części, skrzynie bieg., mosty tylne, alternatory, rozruszniki, pompy wspom. kierownicy, drzwi, maski, lampy, szyby, błotniki, zderzaki, zawieszenia, elem. wnętrza i inne z demontażu Ostrów Wielkopolski, tel. 0509/05-91-47 GI9NFN7R

OPEL OMEGA A, 1988/94 r.: licznik z obrotomierzem. Nysa, tel. 0697/64-14-14 GI97HNR7J

OPEL OMEGA A, 1990 r., 2400 ccm, benz.: chłodnica Nysa, tel. 0692/62-48-88 GG9TX7JK

OPEL OMEGA A KOMBI, SEDAN, 1990/93 r., 2000 ccm, benz.: wszystkie części mechaniczne i blacharskie z demontażu. Nysa, tel. 0697/64-14-14 GG9RK4L4

OPEL OMEGA KOMBI, 1991 r., 2300 ccm, diesel: wszystkie części z demontażu. Świebodzice, powiat świdnicki, tel. 0665/51-39-32 GI97LWLKA

OPEL OMEGA, 1991 r.: różne części z demontażu Trzebnica, tel. 0606/28-75-78, 071/387-49-37, 0666/27-69-89 GG9RK4KY

OPEL OMEGA A KOMBI, 1992 r.: drzwi, lusterka, elem. elektryczne, podnośniki el. otw. szyb. Legnica, tel. 0605/10-66-57 GI94MWN4H

OPEL OMEGA, 1992 r., 2000 ccm, benz.: wszystkie części z demontażu. Lwówek Śląski, tel. 0668/30-42-88 GI9747KRX

OPEL OMEGA SEDAN, 1992 r.: silnik, skrzynia bieg., rozrusznik, alternator, drzwi, szyby, zderzaki, oświetlenie, inne. Ścinawa, powiat lubiński, tel. 0668/01-84-38 GI9RHLNJ

OPEL OMEGA, 1992 r., 1.8, 2.0 i, różne części. Wrocław, tel 0513/87-05-76 GI0A7XWA

OPEL OMEGA A, 1992 r.: różne części. Wrocław, tel. 0501/14-71-59, 0501/79-43-50 GI97JKKNM

OPEL OMEGA A, 1993 r., 2000 ccm, benz.: silnik, skrzynia bieg. (5), inne. Opole, tel. 0698/30-76-80 GI94JXYPC

OPEL OMEGA SEDAN, KOMBI, 1993/99 r., 2.0, 2.3 TDI, 2.6, 2.5 TDS, 2.5 V6, 3.0 MV6: kpl. silniki, głowice, bloki, rozruszniki, pompy wtryskowe, alternatory, koła pasowe, szyby, hak odpinany, lampy, elementy blacharki, lampy tylne, automat. skrzynie biegów i manualne, zderzaki, chłodnice, koła 15"-18", halogeny. Legnica, tel. 0501/43-21-80 GG9EWKR7

OPEL OMEGA A, 1994 r., elem. nadwozia - od 50 zł Opole, tel. 077/453-79-23 GI9FYHCF

OPEL OMEGA B, 1994/98 r., zderzak przedni, grill, belka zderzaka, zbiorniczek spryskiwaczy. Bolesławiec, tel. 0792/33-46-44 GI04P7RJ

OPEL OMEGA B, 1994/99 r.: wszystkie części z demontażu. gwarancja rozruchu, wysyłka cały kraj, auta z Niemiec. Jawor, tel. 0791/27-72-08 GI0A9EKC

OPEL OMEGA B KOMBI, 1995 r., 2500 ccm, tds, zielony, automat. skrzyn. biegów: wszystkie części z demontażu, możl. wysyłki. Prusice, powiat trzebnicki, tel. 0601/79-29-77, 0602/31-83-51 GI97HTAR7

OPEL OMEGA B KOMBI, 1995 r., 2000 ccm, benz.: wszystkie części z demontażu. Rawicz, tel. 0512/47-27-09 GI9XRNCP

OPEL OMEGA B KOMBI, 1995 r., 2000 ccm, 16V: silnik na części, automat. skrzynia bieg., drzwi, szyby, zawieszenia, różne części mech. i blacharskie, klimat. Sulechów, powiat zielonogórski, tel. 0692/47-46-79, 0609/56-63-39 GI97ELKR7

OPEL OMEGA B, 1995 r.: różne części. Trzebnica, tel. 0602/57-42-96 GG9CFYHA

OPEL OMEGA B KOMBI, 1995 r.: drzwi kpl., skrzynia bieg. do 2.0 16V, most i inne z demontażu. możl. wysyłki. Wrocław, tel. 0880/21-52-15 GI94W4KTC

OPEL OMEGA B KOMBI, 1995 r., 2500 ccm, turbo D, 130 KM: różne części z demontażu. Ząbkowice Śląskie, tel. 0880/18-55-82 GI94RW9CE

OPEL OMEGA, 1995/96 r., reflektory - 85 zł/szt. Jaworzyna Śląska, powiat świdnicki, tel. 0504/44-43-89 GI0C3RM4

OPEL OMEGA SEDAN, KOMBI, 1995/96 r., 2500 ccm, V6: różne części z demontażu. Wrocław, tel. 0604/63-62-41, 0514/26-62-41 GG94XC7EC

OPEL OMEGA, 1996 r., 2500 ccm, benz.: różne części z demontażu. Nysa, tel. 0606/72-44-12 GI97LMA7L

OPEL OMEGA, B, 1996 r., 2.0, 2.5 TD: drzwi, szyby, lusterka, fotele, rozrusznik, zawieszenie tylne, szyby, most tylny, tapicerka, wahacze, klapa tylna i inne Oleśnica, tel. 0601/41-23-29, 071/793-35-09 GI97MENXF

OPEL OMEGA B KOMBI, 1996 r., 2500 ccm, turbo D, karoseria bez silnika, kompletna, na kołach - 1.300 zł. Tuplice, powiat żarski, tel 0692/31-11-68 GI04XKH3

OPEL OMEGA B SEDAN, 1996/98 r., 2000 ccm, 16V, szyby, maska, reflektory, błotniki, chłodnica klimatyzacji, wentylatory, drzwi, lusterka, klapa tylna, lampy tylne, zderzak tylny, wózek pod silnik, wahacze przód i tył, zwrotnice, półosie, most, alternator, wał napędowy, komputer, skrzynia biegów (5) i inne, możliwość wysyłki na całą Polskę. Świdnica, tel. 0600/28-37-55, 0660/31-40-31 www.auto-czesci.autogielda.pl auto-czesci1@o2.pl KI87CJEF4

OPEL OMEGA, 1997 r., 2000 ccm, 16V: wszystkie części z demontażu. Grabów nad Prosną, powiat ostrzeszowski, tel 0698/77-61-54 GG9RK4HX

OPEL OMEGA B KOMBI, 1997 r., 2500 ccm, TDS, wszystkie części z demontażu. Grodków, powiat brzeski, tel 0668/16-35-13, 0889/32-79-67 GI0C9RAH

OPEL OMEGA, 1997 r., 2000 ccm, benz.: wszystkie części z demontażu. Namysłów, tel. 0608/39-94-83, 0604/21-83-82 GG9THW7H

OPEL OMEGA, 1997 r., 2500 ccm, tds: wszystkie części z demontażu Syców, powiat oleśnicki, tel. 0609/06-24-91 GI0C4LPC

OPEL OMEGA B, 1997 r.: airbag Wrocław, tel. 0666/70-76-06 GG9A4JNA

OPEL OMEGA, 1997 r., 2500 ccm, V6: wszystkie części z demontażu. Wykroty, powiat bolesławiecki, tel. 0606/30-66-37 GI97LCP94

OPEL OMEGA B, 1997 r., 2000 ccm, 16V, 2500 ccm V6. silnik, automat. skrzynia biegów, zawieszenie, maska silnika, błotniki, wzmocnienie, chłodnica, drzwi, klapa tylna, skórzane siedzenia, karoseria, reflektory ksenonowe, inne części. Żmigród, powiat trzebnicki, tel. 0663/93-20-39, 0604/58-81-81 GG9J3JRM

OPEL OMEGA, 1998 r.: wszystkie części z demontażu. Kamienna Góra, tel. 0665/89-97-62 GI9RTEK4

OPEL OMEGA B SEDAN, 1998 r., wszystkie części z demontażu. Nowogrodziec, powiat bolesławiecki, tel. 0507/04-13-07 GI0ARLTR

OPEL OMEGA, 1999 r.: wszystkie części Kobierzyce, powiat wrocławski, tel. 0501/85-00-87 GI0C3WCN

OPEL OMEGA KOMBI, 1999 r., automat. skrzynia bieg., elem. blacharki, różne części. Legnica, tel. 0601/58-58-99 GI0C9Y4E

OPEL OMEGA B, 1999 r.: wszystkie części z demontażu. Lubin, tel. 0601/59-78-10 GI97LTHLX

OPEL OMEGA B SEDAN, 1999 r., 65 tys. km, 2000 ccm, 16V, srebrny, silnik, drzwi, szyby, zawieszenia, automat skrzynia bieg., koła, most tylny, wahacze, amortyzatory. Ścinawa, powiat lubiński, tel. 0668/01-84-38 GI0C9WRT

OPEL OMEGA B, 1999 r., reflektory (prawy i lewy). Wilków Wielki, powiat dzierżoniowski, tel. 0609/12-02-02 GG9HAAX9

OPEL OMEGA KOMBI, 1999 r., 2000 ccm, benz.: wszystkie części z demontażu. Ząbkowice Śląskie, tel. 0663/20-39-20 GI94CLCTF

OPEL OMEGA, 2000 r., 3000 ccm, benz., katalizatory Kamienna Góra, tel. 0697/97-15-73 GI94AM7WA

OPEL OMEGA, 2000 r., 2000 ccm, benz.: wszystkie części z demontażu. Legnica, tel. 0723/23-69-59 GI0H3KH

○ OPEL OMEGA A, B, C, CALIBRA SENATOR A, B, VECTRA B, REKORD i pochodne: skup i sprzedaż, wszystkie części, wymiana silników, skupujemy auta całe i rozbite, płacimy gotówką, sprzedaż wysyłkowa. Dzierżoniów, tel. 074/832-07-57, 0507/12-98-50, 0504/09-26-64 W01053664

OPEL OMEGA, VECTRA: automat. skrzynia bieg. i manualna, elem. skrzyni bieg. Wrocław, tel. 0781/05-42-97 GG9THW3M

OPEL SINTRA: drzwi, zawieszenie tylne, lampy, relingi dach., szyby, dach. Prusice, powiat trzebnicki, tel. 0667/20-60-47 GI97FTHT3

OPEL SINTRA, 2000 r.: lampy. Wrocław, tel. 0666/70-76-06 GG9A4JRE

OPEL TIGRA: zderzaki, błotniki, szyba tylna, lampy, zawieszenie przednie i tylne. Prusice, powiat trzebnicki, tel. 0667/20-60-47 GI97FTHPW

OPEL TIGRA, zderzak tylny - 130 zł. Środa Śląska, tel. 0783/65-04-77 GI97PTFWR

OPEL TIGRA: silniki, skrzynie biegów, drzwi, maski, szyby, lampy, osprzęt silników, komputery, rozruszniki, alternatory, amortyzatory, sprężyny, wahacze, ukł. hamulcowy, chłodnice, koła, opony, fotele i inne. Wałbrzych, tel 0600/23-70-25, 074/846-49-57 www.darwod.autogielda.pl KI0580889

OPEL TIGRA B, zderzak tylny. Złoty Stok, powiat ząbkowicki, tel. 0511/71-50-90 GI97T7YWA

OPEL TIGRA, 1994 r., 1600 ccm, 16V: różne części. Żagań, tel. 0512/60-66-79 GG9RK4CH

OPEL TIGRA, 1994/99 r., 16V, poj. 1.4, 2.0: silnik, osprzęt silnika, zawieszenie, karoseria, ćwiartki nadwozia, drzwi, błotniki, zderzaki, klapy tylne, lampy, chłodnice, fotele, airbagi, napinacze pasów, koła, szyby, wspom. kierownicy, komputer, skrzynia bieg., inne Jelenia Góra, tel. 0781/38-65-87 GI9XEJT4

OPEL TIGRA, 1996 r., 1400 ccm, 16V: silnik + skrzynia bieg., zderzaki, drzwi, klapa tylna, zawieszenia, błotniki, inne. Kępno, tel 0669/01-43-66 GI97NMHHP

OPEL
CZĘŚCI UŻYWANE
Wrocław, ul. Sułowska 22A
tel. 071/346-27-24, 601 748 350
www.opel-czerniecki.pl
OR092016

OPEL TIGRA, 1996 r. 1600 ccm, benz.: silnik, skrzynia bieg. (5), inne. Opole, tel. 0698/30-76-80 GI974LN7T

OPEL TIGRA, 1996/97 r., 1400 ccm, 16V: części z demontażu. Wrocław, tel. 0604/63-62-41, 0514/26-62-41 GI94W9JXW

OPEL VECTRA B zderzak przedni - 100 zł. Tel. 071/383-45-05, 0793/22-50-17 GI97EFCH9

OPEL VECTRA C: lusterka, lampy, zderzaki, maski. Tel. 0601/72-56-81 GI94KHWF4

OPEL VECTRA C, 1800 ccm, benz.: pompa wspom. kierownicy, silnik, skrzynia bieg. Góra, tel. 0604/17-07-78 GG9P9ME7

OPEL VECTRA A, 1700 ccm, diesel, wszystkie części z rozbiórki. Gryfów Śląski, powiat lwówecki, tel. 075/781-28-22, 0602/40-27-43 GI0C9Y7J

OPEL VECTRA: różne części mech. i blacharskie, silniki, skrzynie bieg. Kościan, tel. 0609/78-36-02 GI94CMN9H

OPEL VECTRA A, wszystkie części. Legnica, tel. 0601/58-58-99 GI0C73T4

OPEL VECTRA. różne części z demontażu aut sprow. z Zachodu. Lipiny, tel. 068/388-60-01, 0511/94-45-55, 0500/63-05-03 GI94HJH34

OPEL VECTRA A, B hatchback, benz., diesel. poj. 1.6, 2.0: silnik, skrzynia bieg., drzwi, maska silnika, lampy, klapa bag., zderzaki i inne. Lubin, tel. 0660/49-37-62 GG9RK3YN

OPEL VECTRA, 1600 ccm, benz., wszystkie części. Lwówek Śląski, tel. 0668/30-42-88 GI97LPF3M

OPEL VECTRA A: reflektory, kierunkowskazy, butla gazu w miejsce koła zapasow. Milicz. tel. 0504/34-87-62 GI94PERK9

OPEL VECTRA, różne części - od 10 zł. Nysa, tel. 0695/35-90-23 GI9NNHCP

OPEL VECTRA B: silniki, klapa, maska, zderzak, komputer, airbag, zb. paliwa, grill, drzwi, elem karoserii i inne. Oleśnica, tel. 071/315-40-51 GG9EYEF3

OPEL VECTRA B: ćwiartka nadwozia prawa - 300 zł. Opole, tel. 0698/30-76-80 GI94R9MA3

OPEL VECTRA B, 2000 ccm, diesel: różne części z demontażu. Prochowice, powiat legnicki, tel. 0508/25-98-17, 0691/06-92-48 GI97NL447

OPEL VECTRA, 2000 ccm, diesel wszystkie części z demontażu. Prochowice, powiat legnicki, tel. 0508/25-98-17, 0691/06-92-48 GI0FWKP

OPEL VECTRA A, B, C: silniki, skrzynie bieg., zawieszenie przednie i tylne, lampy, błotniki, zderzaki, drzwi, szyby, klapa tylna i inne. Prusice, powiat trzebnicki, tel. 0603/63-17-70 GI97H9FAM

OPEL VECTRA B, zderzak przedni - 130 zł. Środa Śląska, tel. 0783/65-04-77 GI97PTFWC

OPEL VECTRA B, 1600 ccm, benz.. zwrotnica z tarczą ham., półosie, kolumny McPhersona Trzebnica, tel. 071/387-13-75, 0606/77-92-47 GG9HJEA3

OPEL VECTRA B: silnik, skrzynia bieg. i inne. Wołów, tel. 0889/82-12-72 GI07C73A

OPEL VECTRA C, 3000 ccm, CDTi, V6, silnik, osprzęt silnika, skrzynia bieg. Wrocław, tel. 0501/75-49-90 GI04XMH3

OPEL VECTRA A, poj. 1.6, 1.8: różne części mech. i blacharskie. Wrocław, tel. 0504/20-18-36 GG9P9MCL

OPEL VECTRA A, B wszystkie części mech. i blach. Wrocław, tel. 0601/49-67-37 GI9JC3MH

OPEL VECTRA C: wszystkie części mech. i blacharskie. Wrocław, tel. 0609/02-67-37 GG9CFY4E

OPEL VECTRA B, wszystkie części. Wrocław, tel. 071/346-27-24 w godz. 9-17, 0601/74-83-50 GG9P9MCC

OPEL VECTRA A, B, błotniki, maski, zderzaki, wzmocnienia czołowe, reflektory, kierunkowskazy, halogeny, progi, reperaturki błotników tylnych, klapy tylne, drzwi, lusterka Wrocław, tel. 0603/66-97-27 GI97FKEEC

OPEL VECTRA A, B, błotniki, maski, zderzaki, wzmocnienia czołowe, reflektory, kierunkowskazy, halogeny, progi, reperaturki błotników tylnych, klapy tylne, drzwi, lusterka. Wrocław, tel. 0603/66-97-27 GI97FKEEC

OPEL VECTRA, wszystkie części z demontażu. Ząbkowice Śląskie, tel. 0695/33-49-77 GI94Y979J

OPEL VECTRA A, 1988/95 r.: wszystkie części z demontażu. Strzegom, powiat świdnicki, tel. 0607/70-54-92 GG9R7Y49

OPEL VECTRA hatchback, 1990 r., 2000 ccm, pełny wtrysk, ciemnografitowy, 5-drzw.: klapa tylna - 150 zł, maska - 120 zł, reflektory - 70 zł/szt., kolektor ssący z listwą - 250 zł, komputer - 100 zł, przepływomierz - 130 zł, lampy tylne - 40 zł, stacyjka - 50 zł, rozrusznik - 100 zł, alternator - 100 zł, skrzynia bieg. i inne. Krośnice, powiat milicki, tel. 0721/22-84-67 GI07977N

OPEL VECTRA SEDAN, 1990 r., 1600 ccm, benz., 5-drzwiowy: zawieszenie przednie i tylne - 250 zł, fotele, drzwi - 100 zł/szt., lampy tylne - 50 zł/szt., rozrusznik, alternator, licznik - 80 zł, klapa tylna - 100 zł, przekł. kierownicy - 150 zł, serwo - 100 zł. Zawonia, powiat trzebnicki, tel. 0721/22-84-67 GI97K99EW

● OPEL VECTRA A, B, 1990/00 r., silniki 1.6, 1.8 16V, 2.0 16V, 2.5 16V, 2.0 DLT, 2.0 DTI, skrzynie bieg, maski, reflektory, felgi stalowe i aluminiowe, błotniki, zderzaki, pompy wtrysk, inst elektr., komputery, zawieszenie przednie i tylne oraz inne, od 10 zł. Dzierżoniów, tel. 0505/87-94-14, 0517/36-50-45 LI0373320

● OPEL VECTRA A, B. 1990/00 r., silniki 1.6 1.8 16V, 2.0 16V, 2.5 16V, 2.0 DLT, 2.0 DTI, skrzynie bieg, maski, reflektory, felgi stalowe i aluminiowe, błotniki, zderzaki, pompy wtrysk, inst. elektr., komputer, zawieszenie przednie i tylne, inne, od 10 zł. Strzegom, powiat świdnicki, tel. 0508/76-63-25, 0508/95-87-37 LI0369560

OPEL VECTRA A, B, C, 1990/04 r.: elementy blacharki, zawieszenia, tapicerki, silniki, skrzynia bieg., elem. elektryczne i elektroniczne oraz inne z rozbiórki, e-mail: dziki@onet.pl. Lubań, tel. 0507/14-53-91, 0512/17-68-16, 075/724-13-04 dziki@onet.pl GI073X4N

OPEL VECTRA, 1990/91 r., drzwi lewe (przednie i tylne) - 70 zł, grill - 25 zł, klocki hamulcowe, nowe - 30 zł/kpl. Jaworzyna Śląska, powiat świdnicki, tel. 0504/44-43-89 GI09LKYF

OPEL VECTRA, 1991 r.: silnik, skrzynia bieg., elem. zawieszenia, elem. blacharki. Kamienna Góra, tel. 0665/89-97-62 GG9PL44W

OPEL VECTRA, 1991 r., 1800 ccm, benz., różne części z demontażu. Lwówek Śląski, tel. 0668/30-42-88 GI94R-TYHH

OPEL VECTRA, 1991 r., 1800 ccm: silniki, skrzynie bieg., części mechaniczne i blacharskie. Sulechów, powiat zielonogórski, tel. 0692/47-46-79 GI97MT7HE

OPEL VECTRA, 1991 r., 1600 ccm: wszystkie części z demontażu. Złotoryja, tel. 0600/48-24-23 GI94FFAHM

OPEL VECTRA, 1991/93 r., 2000 ccm, 8V, 16V, zawieszenia kpl., skrzynia bieg. F16, tarcza + docisk sprzęgła, głowica 16V, alternator, rozrusznik, chłodnica oleju, nagrzewnica, pompa paliwa, pompa ABS, przekł. kierownicy i inne. Kamienna Góra, tel. 0697/97-15-73 GG9RWPWK

OPEL VECTRA, 1991/95 r., 1800 ccm, benz.: wszystkie części z demontażu. Jawor, tel. 0697/86-27-72 GG9RK49M

OPEL VECTRA, 1992 r., 1800 ccm, automatic: wszystkie części z demontażu Drągowina, powiat zielonogórski, tel. 0668/39-60-03 GG9R7Y3J

OPEL VECTRA, 1992 r., 1800 ccm, benz.: wszystkie części z demontażu Godzieszów, powiat bolesławiecki, tel. 0889/84-23-50 GI94CA7KH

OPEL VECTRA hatchback, 1992 r., 2000 ccm, benz., czarny: maska - 100 zł, klapa tylna z szybą - 150 zł, skrzynia bieg. (5) - 200 zł, alternator - 100 zł, przepływomierz - 100 zł, pompa paliwa - 100 zł i inne. Krośnice, powiat milicki, tel. 0721/22-84-67 GI0APMMP

OPEL VECTRA, 1992 r., 1800 ccm, benz.: wszystkie części z demontażu. Lubań, tel. 0668/17-17-28 GI97JE4YF

OPEL VECTRA A, 1992 r., 1600 ccm, silnik, skrzynia bieg., zawieszenia, fotele, tapicerki, elem. blacharki, zderzak przedni, inne. Świerzawa, powiat złotoryjski, tel. 0601/24-72-60 GI9XEJTX

OPEL VECTRA, 1992 r., 1600 ccm, 2000, benzyna, silniki, skrzynie bieg., półosie, alternatory, rozruszniki, chłodnice, elem. zawieszeń, drzwi, szyby, maski, klapy tylne, lampy, zderzaki, wnętrze. Wrocław, tel. 071/322-26-42 w godz. 9-16 GI0A7F4X

OPEL VECTRA SEDAN, 1992/93 r., 1800 ccm, benz., wszystkie części z demontażu. Wykroty, powiat bolesławiecki, tel. 0513/81-47-36 GI943CEJK

OPEL VECTRA SEDAN, 1992/95 r.: wszystkie części z demontażu. Ząbkowice Śląskie, tel. 0725/79-89-13 GI94AMC7F

OPEL VECTRA, 1993 r., wszystkie części z demontażu. Rawicz, tel. 0501/65-30-79 GI97LCYP7

OPEL VECTRA, 1993 r., 1600 ccm: silnik, skrzynia bieg. (5), drzwi, szyby, zawieszenia, reflektory, zderzaki, inne. Ścinawa, powiat lubiński, tel. 0668/01-84-38 GI9RTERL

OPEL VECTRA, 1994 r., 177 tys. km, 1600 ccm, benz., silnik + skrzynia bieg., osprzęt silnika, udokum. przebieg i inne części. Namysłów, tel. 0693/06-56-16 GI04JXHA

OPEL VECTRA, 1994 r., 1800 ccm, benz., różne części mech. i blacharskie - od 10 zł. Opole, tel. 077/453-79-23 GI9FYHC4

OPEL VECTRA hatchback, 1994 r., 2000 ccm, 16V: maska, błotniki, lampy, szyba, el. dach, szyby i lusterka, pompa paliwa, rozrusznik, pompa wspom. kierownicy, półosie, chłodnica, skrzynia bieg. na części, silnik. Wrocław, tel. 071/311-54-53, 0504/87-19-98 GI07FJAK

OPEL VECTRA A SEDAN, 1994 r., 1600 ccm, benz., inst. gaz., wszystkie części z demontażu, silnik, skrzynia bieg., komputer, sterowniki, elem. blacharki, koła, szyby, drzwi, zawieszenia i inne. Wrocław, tel. 0796/62-56-10 GI09F9WE

OPEL VECTRA hatchback, 1995 r., 1600 ccm, benz.. wszystkie części z demontażu Grodków, powiat brzeski, tel. 0501/96-85-38 GI04FRW4

OPEL VECTRA KOMBI, 1995 r., lampa prawa tylna - 65 zł. Jaworzyna Śląska, powiat świdnicki, tel. 0504/44-43-89 GI0C3RMA

OPEL VECTRA A, 1995 r., skrzynia bieg., silnik, zderzak, maska, błotniki, przekł. kierownicy, pompa. Wrocław, tel. 0697/43-93-04 GI0CA3CC

OPEL VECTRA A, 1995 r., 2000 ccm, 16V, Ecotec, granatowy: silnik, skrzynia bieg., osprzęt silnika, elem. blacharki, zawieszenia, szyby, koła, tapicerka, airbag, lampy i inne, możl. wysyłki kurierem. Wrocław, tel. 0796/62-56-10 GI0A7J9J

OPEL VECTRA B, KOMBI, SEDAN. 1995/00 r., 1.6, 1.8, 2.0: wszystkie części, możl. wysyłki i montaż. Jelenia Góra, tel. 0788/71-05-55 GI97N7ARA

OPEL VECTRA B, 1995/02 r., 1.6, 1.8, 2.0 DTI: silnik, skrzynia bieg., rozrusznik alternator, piasty, kolumna McPhersona, ukł. kierowniczy, drzwi, klapa, lampy, zderzaki, maska, błotniki, alufelgi, stacyjka, licznik, półosie, inne. Bytom Odrzański, powiat nowosolski, tel. 0693/84-43-12, 0603/20-27-12 GI0C9XTA

OPEL VECTRA B, 1996/98 r., maska, zderzak, błotniki, skrzynia bieg., belka zderzaka przedniego, przekł. kierownicy, silnik Wrocław, tel. 0697/43-93-04 GI07LX3F

OPEL VECTRA B, 1996/99 r., 16V, poj 1.6, 1.8: elem. blacharki, zderzaki, reflektory, chłodnice, wentylatory, silniki, skrzynie bieg., sprzęgła, zawieszenia, fotele, tapicerka, liczniki, alufelgi, półosie, konsola, komputery, zamki, stacyjka z kluczykiem, inne. Jelenia Góra, tel. 0792/49-49-10 GI94MWL33

OPEL VECTRA, 1997 r., 1700 ccm, turbodiesel (Isuzu), silnik kpl. - 1 800 zł, głowica kpl. - 700 zł, skrzynia bieg. - 600 zł. Bielany Wrocławskie, tel. 0512/60-66-79 GI04TJ3Y

OPEL VECTRA, 1997 r., 1.5 TD, 1.7 D, TD, silniki Isuzu 1 800 - 2 220 zł, niskie przebiegi. Bielany Wrocławskie, tel. 0512/60-66-79 GI04TJ3E

OPEL VECTRA, 1997 r., 1800 ccm, 16V, benz., czerwony: zawieszenie przednie, klapa tylna, zderzak tylny i inne. Kamieniec Ząbkowicki, tel. 0886/98-04-72 GI97HNLNT

OPEL VECTRA B KOMBI, 1997 r., 2500 ccm, V6, automatic: wszystkie części z demontażu. Rawicz. tel. 0602/83-61-26 GI97N73KL

OPEL VECTRA B, 1997 r., maski, zderzaki, lusterka, reflektory, lampy tylne. Wrocław, tel. 0515/08-60-90 GI94HELPK

OPEL VECTRA, 1997/00 r.: zderzaki. Wrocław, tel. 0666/70-76-06 GG9A4JWM

OPEL VECTRA B, 1997/00 r., przekł. kierownicy, belka pod silnik, skrzynia bieg., silnik, wahacze, zwrotnice, pompa wspom. kierownicy. Wrocław, tel. 0697/43-93-04 GI04XLPY

OPEL VECTRA B, 1997/03 r.: silnik + skrzynia bieg., ukł. kierowniczy, zawieszenie, inne. Wołów, tel. 0606/32-29-96 GI0MWYY

OPEL VECTRA, 1997/98 r., 1.6 16V, 2.0 TD: części z demontażu. Wrocław, tel. 0604/63-62-41, 0514/26-62-41 GI9TMLYL

OPEL VECTRA, 1998 r., 1700 ccm, TD: silnik Isuzu - 1.600 zł, skrzynia bieg. - 700 zł, także w częściach. Bielany Wrocławskie, tel. 0512/60-66-79 GI9T7XHP

OPEL VECTRA, 1998 r., 1700 ccm, turbo D: silniki Isuzu, różne, od 1.800-2.200 zł. Bielany Wrocławskie, tel. 0662/44-94-81 GI94LCKAY

OPEL VECTRA B, 1998 r., 140 tys. km, 2000 ccm, dTi: silnik, skrzynia bieg., pompa wtrysk., pompa wspom. kierownicy, pompa vacuum, turbosprężarka, inne. Bolesławiec, tel 0792/33-46-44 GG9RK43M

OPEL VECTRA B KOMBI, 1998 r., 1.6 16V, 1.7, (Isuzu), 1.8 16V, 2.0 DTL, 2.5 V6, 2.0 16V: silnik (stan bdb), osprzęt silnika, skrzynia bieg., półosie, maska, błotniki, drzwi, dach, klapa tylna z szybą, ćwiartki nadwozia tylne, części do wersji angielskiej, klimatyzacja, alufelgi 15", tapicerki i inne. Brzeg, tel. 0600/73-25-17 GG9434E4H

OPEL VECTRA B, 1998 r., 1800 ccm, wszystkie części z demontażu. Kluczbork, tel. 0785/92-74-68 GI0C9NRC

OPEL VECTRA B, 1998 r., 1600 ccm, 16V: silnik, skrzynia bieg., osprzęt silnika. Świerzawa, powiat złotoryjski, tel. 0601/24-72-60 GI97F7EPW

OPEL VECTRA KOMBI, 1998 r., 2000 ccm, DTI, silnik, skrzynia bieg., zawieszenia, osprzęt silnika, elementy blacharki, oświetlenie i inne z demontażu. Świerzawa, powiat złotoryjski, tel. 0601/24-72-60 GI0C3HP4

OPEL VECTRA B, 1998 r.: różne części. Trzebnica, tel. 0602/57-42-96 GG9CFY7J

OPEL VECTRA, 1998 r., 1700 ccm, diesel, TD: silniki Isuzu. Ziębice, powiat ząbkowicki, tel. 0512/60-66-79 GI9T7XHY

OPEL VECTRA B, 1998 r., 2000 ccm, DTI: wszystkie części. Żagań, tel. 0512/60-66-79 GG9R7XYJ

OPEL VECTRA B, 1998/01 r., 1800 ccm, Ecotec, srebrny, amortyzatory, błotniki, chłodnica, drzwi, elem. elektryczne, grill, klapa tylna, lampy tylne, lusterka, maska, reflektory, rozrusznik, różne części mech. i blach., skrzynia bieg., sprzęgło, szyby, wzmocnienie czołowe, zawieszenie. zderzaki, koła stalowe Wrocław, tel. 0791/73-84-18 po-okon80@wp.pl II0AE3F9

OPEL VECTRA B, 1999 r.: wszystkie części z demontażu Góra, tel 0604/17-07-78 GG9P9MEE

OPEL VECTRA B, 1999 r., 2000 ccm, automatic: różne części z demontażu. Jemielno, powiat górowski, tel. 0602/31-13-83 GG9RK434

OPEL VECTRA, 1999 r., 160 tys. km, 2000 ccm, DTI: silnik, możl. montażu - 2.200 zł. Sobótka, powiat wrocławski, tel. 0662/44-94-81 GI94FFWLL

AUTO - OPEL
CZĘŚCI UŻYWANE
WROCŁAW ul. Kleczkowska 52 (teren portu)
071/329-25-72
0601/82-67-37 OR071381
0601/49-67-37 godz. 9.00-17.00

OPEL VECTRA B, 1999 r., 1800 ccm, 2000 ccm, 16V, 2.0 TDI: silnik, zawieszenie, chłodnica, maska silnika, błotniki, lampy, drzwi, szyby, klapa, karoseria, inne. Żmigród, powiat trzebnicki, tel 0663/93-20-39, 0604/58-81-81 GG9J3JKT

OPEL VECTRA B hatchback, 1999/02 r., 2000 ccm. benz., wszystkie części z demontażu. Legnica, tel. 0886/74-47-75 GI97HNFXA

OPEL VECTRA, 2000 r., 2000 ccm, diesel: różne części. Kłodzko, tel. 074/868-45-51, 0603/74-62-58 GI97CEWJR

OPEL VECTRA C, 2002/04 r.: kierownica z reg. radia. 4-ramienna + airbag na 2 naboje - 250 zł. Wrocław, tel. 0661/27-11-73 GI94XJ3AL

OPEL VECTRA C, 2003 r., 2000 ccm, dTi: wszystkie części blacharskie i mechaniczne. Wrocław, tel. 0501/75-49-90 GI97LCRY3

FOTO OPEL VECTRA, 2003 r., 1800 ccm, benz., używane, amortyzatory, błotniki, ćwiartki nadwozia, drzwi, grill, klapa tylna, kolumny McPhersona, lampy tylne, lusterka. różne części mech. i blach., skrzynia bieg., sprzęgło, szyby, ukł. wydech., wahacze, zawieszenie, zderzaki. Żary, tel. 0605/59-03-89, 068/470-41-51 autoczesci.zary@interia.pl KI0457820

OPEL VECTRA C, 2004 r., 1800 ccm, benz.: wszystkie części z demontażu. Jemielno, powiat górowski, tel. 0602/31-13-83 GG9RK3WP

OPEL VECTRA C, 2006 r.: zderzak przedni - 200 zł. Tel. 071/383-45-05, 0793/22-50-17 GI97EFCH7

OPEL VECTRA, MERIVA, SIGNUM, ASTRA III, ZAFIRA 2003 r., 1.8 16V, 2.2 SE, 2.0 DTI, 2.2 DTI, 1.9 CDTI, 3.0 CDTI: różne części. Wschowa, tel. 0605/91-88-41 www.yaro.autogielda.pl KI9NFTMF

OPEL VIVARO, 2002 r., silnik, drzwi przednie i tylne, elem blacharki i mechaniczne. Wrocław, tel. 0798/56-03-85 GI077WRA

OPEL VIVARO, MOVANO. różne części mech. i blacharskie. Wrocław, tel. 0609/02-67-37 GG9J3JJN

OPEL ZAFIRA, 1800 ccm, 16V: silnik, inne. Góra, tel. 0604/17-07-78 GI94T4WTC

OPEL ZAFIRA, 2000 ccm, turbo D, wszystkie części z demontażu. Jemielno, powiat górowski, tel. 0602/31-13-83 GI97ENTYH

OPEL ZAFIRA: zderzaki, błotniki, maska, klapa tylna, lampy, zawieszenie. Prusice, powiat trzebnicki, tel. 0667/20-60-47 GI97FTHRC

OPEL ZAFIRA, 1600 ccm, 16V: pompa wspom kierownicy, ukł. kierowniczy, silnik, skrzynia biegów, osprzęt silnika. Wołów, tel 0606/32-29-96, 0889/82-12-72 GI97NHW7A

OPEL ZAFIRA A: błotniki, kolor zielony, do modelu B. mechanizm wycieraczek - 180 zł. Wrocław, tel. 0665/49-26-73 GI0MW9N

OPEL ZAFIRA, 1800 ccm, 16V: różne części mech i blacharskie Złotoryja, tel. 0724/04-28-55 GI94NEN3T

OPEL ZAFIRA, 1998 r., przekł. kierownicza. Wrocław, tel. 0515/08-60-90 GI94HELRE

OPEL ZAFIRA, 1999 r.: zderzak. Wrocław, tel. 0666/70-76-06 GG9A4K3K

OPEL ZAFIRA, 1999/01 r., skrzynia bieg., silnik, el. pompa wspomagania kierownicy, piasty ABS, przekł. kierownicy, klapa tylna. Wrocław, tel. 0697/43-93-04 GI049HR3

OPEL ZAFIRA, 2009 r. lampy tylne (po liftingu). Oława, tel. 071/303-89-80 GI0CA7C9

OPEL ZAFIRA, MERIVA: różne części mech. i blacharskie Wrocław, tel. 0609/02-67-37 GG9J3JJ4

PEUGEOT, 1400 ccm, HDI: silnik, skrzynia bieg. Tel. 0601/95-16-78 GG9JPC3R

PEUGEOT, 118 tys. km, 1900 ccm, diesel, silnik kpl., głowica, blok, tłoki - 1.100 zł/kpl. Pastuszyn, powiat nowosolski, tel. 0607/61-15-77 GI97FJNPL

PEUGEOT, 1900 ccm, diesel, silnik. Ząbkowice Śląskie, tel 0695/33-49-77 GI94TCWYC

PEUGEOT, 1900 ccm, diesel, silnik. Ząbkowice Śląskie, tel 0725/79-89-13 GI94LRWK9

PEUGEOT 106: silnik, skrzynia bieg., elem. blacharki, inne. Głogów, tel. 0784/18-82-61 GI97H93CF

PEUGEOT 106, fotele, silnik. Lipinki Łużyckie, powiat żarski, tel. 0503/95-33-24 GI04M9JL

PEUGEOT 106: półka tylna, lampy tylne, inne. Stare Rochowice, powiat jaworski, tel. 0790/28-77-12 GI9TRTPK

PEUGEOT 106, klapa tylna, drzwi, półosie, lampy, skrzynia bieg. (5), zwrotnice. Wrocław, tel. 0508/89-04-98 GI0A-R7AN

PEUGEOT 106, czarny, zderzak tylny, nowy - 140 zł. Wrocław, tel. 0691/94-66-78 GG977L9YT

PEUGEOT 106, 1991 r., 110 tys. km, 1400 ccm, [DI-D, silnik kompletny, uzbrojony - 500 zł. Kudowa-Zdrój, powiat kłodzki, tel. 0668/00-35-37 GI0C9FP7

PEUGEOT 106, 1991 r., zielony met., karoseria - 400 zł. Kudowa-Zdrój, tel. 0668/00-35-37 GI0C9FXR

PEUGEOT 106, 1993 r.: różne części. Wrocław, tel. 0510/15-58-50 GI0AMJ3W

PEUGEOT 106, 1996 r., poj. 1.0, 1.4: różne części mech. i blacharskie. Głogów, tel. 0604/47-72-21 GI97EX9LW

PEUGEOT 106, 1996/06 r., maska, klapa tylna, drzwi, reflektory, zderzak i inne. Bolesławiec, tel. 0609/53-53-05 GI0APWL9

PEUGEOT 106, 1999 r., maska, błotniki, zderzaki. Wrocław, tel 0515/08-60-90 GI94HELRW

PEUGEOT 106, 2003 r., 50 tys. km, 1500 ccm, diesel. 5-drzwiowy: drzwi, szyby, lusterka, tapicerka drzwi, zamki, klamki, podnośniki el. otw. szyb, błotniki, listwy, uszczelki drzwi, felgi 14", pasy, fotele, podsufitka, wahacze, kolumna McPhersona, piasty, półosie, zaciski ham., oś tylna, silnik i inne Trzebnica, tel. 0605/63-61-65 GI97MT4Y7

PEUGEOT 106, 205, 303, 405, 406, różne części mech i blacharskie, silnik 1.9 D, gwarancja. Gryfów Śląski, powiat lwówecki, tel. 0728/19-10-28, 075/781-37-04 GI09LNP4

PEUGEOT 106, 206: silniki, skrzynie biegów, drzwi, maski, szyby, lampy, osprzęt silników, komputery, rozruszniki, alternatory, amortyzatory, sprężyny, wahacze, ukł. hamulcowy, chłodnice, koła, opony, fotele i inne. możl. wysyłki. Wałbrzych, tel. 074/846-49-58, 0600/23-70-25 www.darwod.autogielda.pl KI0581129

○ PEUGEOT 106, 206, 306, 307, 406, 407, 605, 806, 807, 107, 405, 309, BOXER, 207: silniki 1.0, 1.1, 1.4, 2.1 TD, 1.6, 1.6 16V, 2.0, 2.0 16V, 1.8, 1.8 16V, 3.0 16V, 1.4 HDI, 1.5 D, 1.6 HDI, 1.9 D, 1.9 DT, 2.0 HDI, 2.2 HDI, osprzęt silników, skrzynie bieg., części karoseryjne. Ratowice, tel. 071/318-93-45, 0606/43-54-85 W01164156

PEUGEOT 106, 306: silnik, skrzynie bieg., zawieszenie przednie i tylne, lampy, błotniki, zderzaki, drzwi, szyby, klapa tylna i inne. Prusice, powiat trzebnicki, tel 0667/20-60-47 GI97FTRRT

PEUGEOT 106, 306, 1994/98 r.: zderzaki, błotniki. Wrocław, tel. 0666/70-76-06 GG9A4K7A

PEUGEOT 107: alternator, lusterko, mechanizm wycieraczek - 120 zł. Wrocław, tel. 0665/49-26-73 lub SMS GI0C3RLA

PEUGEOT 205, półosie długie i krótkie. Polanica-Zdrój, powiat kłodzki, tel. 0887/06-35-31, 0887/10-47-01 GI0AKCAK

PEUGEOT 205: silnik, skrzynia bieg., rozrusznik, alternator, zawieszenie, inne z demontażu. Ścinawa, powiat lubiński, tel. 0668/01-84-38 GG9R7XRL

PEUGEOT 205, 1.8, 1.9 D: silnik, skrzynie bieg., części silników. Wałbrzych, tel. 0691/59-93-80, 0697/91-52-21 GI97779TL

PEUGEOT 205, 1100 ccm, benz.: silnik. Wrocław, tel. 0515/08-60-90 GG94H4YCC

PEUGEOT 205, 1991 r., 1900 ccm, diesel. silnik, skrzynia bieg., zawieszenia, części blacharskie i mechaniczne. Sulechów, powiat zielonogórski, tel. 0692/47-46-79 GI94X3YX7

PEUGEOT 205 1991 r., 1100 ccm, benz.. wszystkie części z demontażu - od 10 zł. Wrocław, tel. 0691/25-07-48, 0796/62-56-10 GI0C3WRL

PEUGEOT 205, 1992 r., 1100 ccm, benz.: skrzynia bieg. (5) - 220 zł. Strzegom, powiat świdnicki, tel. 0791/64-30-53 GI94RNRLJ

PEUGEOT 205, 1994 r., 1600 ccm, benz., silnik, cena do uzgodnienia - 500 zł. Opole, tel. 077/453-79-23 GG9KHNJH

PEUGEOT 205, 309: alternator - 100 zł. Gromadka, powiat bolesławiecki, tel. 0603/31-89-99 GI09FE4P

PEUGEOT 205, 309: silniki, skrzynie biegów, drzwi, maski, szyby, lampy, osprzęt silników, komputery, rozruszniki, alternatory, amortyzatory, sprężyny, wahacze, ukł. hamulcowy, chłodnice, koła, opony, fotele i inne, możl. wysyłki. Wałbrzych, tel. 074/846-49-58, 0600/23-70-25 www.darwod.autogielda.pl KI0581079

PEUGEOT 205, 309, 1992 r.. 1.4, 1.6, 1.9: maska, gaźnik, chłodnica, skrzynia bieg., półosie, lampy, drzwi, belka tylna. Wrocław, tel. 0508/89-04-98 GI04M4LE

● PEUGEOT 206, 1.4, 2.0: skrzynie bieg., maski, lampy, błotniki, chłodnice, drzwi, fotele, osprzęt silnika, zawieszenie - tył - przód, felgi, elektr., ćwiartki nadwozia, elem. plastikowe, inne, od 10 zł. Dzierżoniów, tel. 0505/87-94-14, 0517/36-50-45 LI0369280

PEUGEOT 206, 1400 ccm, benz., wszystkie części z demontażu. Głogów, tel. 0888/88-20-99, 076/831-17-63 GI04CKMP

PEUGEOT 206: silniki, skrzynie bieg., zawieszenie przednie i tylne, lampy, błotniki, zderzaki, drzwi, szyby, klapa tylna i inne. Prusice, powiat trzebnicki, tel. 0667/20-60-47 GI97FTHTY

PEUGEOT 206, 1400 benz., 1400, 2000 HDI: różne części mechan i blach., zawieszenie, elem. wnętrza, elem. plastikowe, airbagi, szyby, części silnika, lampy, błotniki, fotele, półosie, klapa, zderzaki. Prusice, powiat trzebnicki, tel 0888/80-09-25 GI94Y9WXC

PEUGEOT 206: różne części z rozbiórki. Rawicz, tel. 0609/33-39-90 GI049FAK

PEUGEOT 206, 1400 ccm, benz., wszystkie części blacharskie i mechaniczne. Rawicz, tel. 0722/17-08-86 GI0C99HY

● PEUGEOT 206, 1.4, 2.0, skrzynie bieg., maski, lampy, błotniki, chłodnice, drzwi fotele, osprzęt silnika, zawieszenie przednie i tylne, felgi, inst. elektr., ćwiartki nadwozia, elem. plastikowe i inne, od 10 zł. Strzegom, powiat świdnicki, tel. 0508/76-63-25, 0508/95-87-37 LI0371250

PEUGEOT 206 CC: dach, kpl. Wołów, tel. 0692/40-61-93 GI97H9EYR

PEUGEOT 206, błotniki, drzwi, lusterka, el. podnośniki szyb, lampy tylne, klapa tylna, zderzak tylny, szyby, reflektory. Wrocław, tel. 0515/08-60-90 GG94H4YCA

PEUGEOT 206 CC, szyby drzwiowe Wrocław, tel. 0515/08-60-90 GI94HELPL

PEUGEOT 206: maska, błotniki, grill, halogen, pas przedni, zderzaki (przedni i tylny), belka pod zderzak, lampy, klamki, szyby, lusterka, listwy na zderzaki, wentylator chłodnicy, belka pod chłodnicę, chłodnice do 1.6 HDI. Wrocław, tel. 0691/06-96-21 GG9RWPLJ

PEUGEOT 206, maska, błotniki, zderzaki, atrapa, reflektory, kierunkowskazy i inne. Wrocław, tel. 0601/59-21-76 GI97E9H4E

PEUGEOT 206, maska, błotniki, zderzaki, atrapa, reflektory, kierunkowskazy i inne. Wrocław, tel. 0601/59-21-76 GI97E9H4E

PEUGEOT 206, 1993 r., maska, półoś, drzwi, silnik, skrzynia bieg., chłodnica, rozrusznik. Wrocław, tel. 0508/89-04-98 GI0C3NP3

PEUGEOT 206, 1999 r., zielony met.: błotnik prawy przedni, stan bdb - 100 zł. Wrocław, tel. 0788/32-32-68 GI947H3NH

PEUGEOT 206, 1999/02 r., reflektory, lampy tylne, zderzak tylny, klapa tylna Kamienna Góra, tel. 0697/97-15-73 GI94C4JPP

PEUGEOT 206, 2000 r., 1900 ccm, diesel: wózek silnika, inne. Jemielno, powiat górowski, tel. 0602/31-13-83 GG9RK3LT

PEUGEOT 206, 2000 r., 2000 ccm, HDI: silnik - 1.700 zł, skrzynia bieg. - 500 zł. Trzebnica, tel. 0502/86-06-57 GI97PJWW4

PEUGEOT 206, 2000 r., 2000 ccm. HDI: reflektory, halogeny, klapa tylna, chłodnica. Trzebnica, tel. 0502/86-06-57 GI0A9F4K

PEUGEOT 206, 2000 r., 2000 ccm, HDI, granatowy met., 4-drzwiowy: różne części mech i blach., wersja europejska. Trzebnica, tel. 0502/86-06-57 GI09JJMJ

PEUGEOT 206, 2000 r., 1100 ccm, 1400 ccm HDI, 1900 ccm D: silnik, skrzynia biegów, zawieszenie, drzwi, klapa tylna, siedzenia, poduszki pow., oś tylna, karoseria, inne Żmigród, powiat trzebnicki, tel. 0663/93-20-39, 0604/58-81-81 GG9J3JE4

PEUGEOT 206, 2000/01 r., 1400 ccm: części z demontażu. Wrocław, tel. 0604/63-62-41, 0514/26-62-41 GI94MCX7A

PEUGEOT 206, 2001 r., 2000 ccm, HDI, 90 KM: wzmocnienie przednie lusterka, półosie, przekł. kierownicy, elem. plast. wnętrza, lampy tylne. silnik, zegary. Korfantów, powiat nyski, tel. 0694/89-83-40 GG9N7WP9

PEUGEOT 206, 2002 r., 1.1 E, 2.0 HDI, silnik, skrzynia bieg., osprzęt silnika, półosie, przekładnia kier., zawieszenie, maska, błotniki, reflektory, chłodnica, konsola, elem. tapicerki, felgi i inne. Brzeg, tel. 0600/73-25-17 GG9434CKN

PEUGEOT 206, 2002 r.: lampy tylne. Oława, tel. 0693/15-48-15, 0661/13-29-47 GI0KHRN

PEUGEOT 206, 306, 1400 ccm, benz., silnik, alternator, rozrusznik, monowtrysk. Wrocław, tel. 0790/25-05-72 GI04FYPK

PEUGEOT 206, 307, 407, 207, PARTNER, BOXER: lusterka zewnętrzne. Prusice, powiat trzebnicki, tel. 0600/92-13-68 GG9CFXRN

PEUGEOT 207: różne części blacharskie i mechaniczne, do poj. 1.4 i, 1.4 i 16V, 1.4 HDi, 1.6 i, 1.6 HDi, do wersji 3 i 5-drzwiowej, kombi, wszystkie części, oświetlenia, zawieszenia oraz wnętrza, kompletny do przekładki z „anglika", możliwość wysyłki. Ostrów Wielkopolski, tel. 0783/20-89-98 GI09T9ET

PEUGEOT 207, 1400 ccm, benz., 1400, 2000, HDI, 1600 HDI: różne części blacharskie i mech., zawieszenie, elem. plast. wnętrza, airbagi, szyby, części silnika, lampy, błotniki, drzwi, fotele, półosie, klapa, zderzaki oraz inne. Prusice, powiat trzebnicki, tel. 0888/80-09-25 GG9J3JCL

PEUGEOT 207, 1400 ccm: wszystkie części z demontażu. Świdnica, tel. 0666/04-54-38 GI09FARN

PEUGEOT 207, 2007 r.: reflektor lewy, błotniki, chłodnica. Wrocław, tel. 0601/06-05-95 GI0AMJJ3

PEUGEOT 306, 1993 r., wszystkie części. Legnica, tel. 0601/58-58-99 GI0C7NNL

PEUGEOT 306, 1994 r., 1400 ccm, benz., 5-drzwiowy: wszystkie części z demontażu. Chojnów, powiat legnicki, tel. 0665/72-64-85 GI0C9YKX

PEUGEOT 306, 1994/95 r., 1.4, 1.6, 1.9 TD: części z demontażu. Wrocław, tel. 0604/63-62-41, 0514/26-62-41 GI97CJH3P

PEUGEOT 306, 1995 r., 1400 ccm, benz.: silnik, rozrusznik, alternator, skrzynia bieg., szyby, drzwi, klapa tylna, lampy tylne, komputer i inne. Oleśnica, tel. 0601/41-23-29, 071/793-35-09 GI977PXL7

PEUGEOT 306 CABRIO, 1995 r., 2000 ccm, benz.: wszystkie części. Wrocław, tel. 0601/96-67-37 GI09T4YW

PEUGEOT 306 hatchback, 1995 r., 180 tys. km, 1400 ccm, benz., 5-drzw.: wszystkie części z demontażu, opony zimowe 13". Złotoryja, tel. 0600/48-24-23 GI94XRAEH

PEUGEOT 306, 1996 r., zielony met., wszystkie części z demontażu, drzwi, maska, klapa, lampy, grill, skrzynia bieg., zawieszenia i inne, wysyłka na cały kraj, auto z Niemiec, gwarancja rozruchowa. Jawor, tel. 0791/27-72-08 GI07FNY4

PEUGEOT 306, 1996 r., 1.4, 1.6 E, zawieszenie przednie, skrzynia bieg. (5), półoś, rozrusznik. Wrocław, tel. 0508/89-04-98 GI0C9YE3

PEUGEOT 306, 1996 r., silnik 1.4, skrzynia bieg., klapa tylna, zawieszenia, elem. wnętrza. Wrocław, tel. 0880/21-52-15 GI0C3WWF

PEUGEOT 306, 1999 r.: różne części. Trzebnica, tel. 0602/57-42-96 GG9FHHTL

PEUGEOT 306 KOMBI, 1999 r., 1.4, 1.6: części z demontażu. Wrocław, tel. 0604/63-62-41, 0514/26-62-41 GG9THTM3

PEUGEOT 306, 1999/01 r., maska silnika, drzwi, klapa i zderzak tylny do kombi, błotniki przednie, lampy tylne, reflektory. Kamienna Góra, tel. 0697/97-15-73 GG94PLYCY

PEUGEOT 306, 2000 r., do wersji 5-drzwiowej: karoseria. Kamienna Góra, tel. 0697/97-15-73 GI97LPCFA

PEUGEOT 306 KOMBI, 2000 r., 2000 ccm, HDI, bordowy met., wszystkie części z demontażu, z Niemiec. Kłodzko, tel. 0607/27-25-55 GI0A39A4

PEUGEOT 306 KOMBI, 2000 r.: dużo części, tanio. Wrocław, powiat wrocławski, tel. 0669/50-44-00 GI0AR4KM

PEUGEOT 306 KOMBI, 2000 r., 2000 ccm, HDI, szyby, lampy tylne, chłodnica, el. podnośniki szyb, klapa tylna. Wrocław, tel. 0515/08-60-90 GG94H4YC4

PEUGEOT 306, 406, 2000 ccm, benz., 2000 ccm, wtrysk, 2000, HDI: silniki, skrzynie bieg., automat. skrzynia bieg. (2000 ccm), zawieszenia, elem. wnętrza, elem. blacharki i inne z demontażu. Opole, tel. 0607/50-74-07 GI9JAWTH

PEUGEOT 307, 1400 ccm, 1600 ccm, 2000 ccm, 2000 ccm, HDI: różne części mech. i blach., airbagi, szyby, zawieszenie, elem. wnętrza, wzmocnienia, lampy, błotniki, drzwi, półosie, zderzaki oraz inne. Prusice, powiat trzebnicki, tel. 0888/80-09-25 GG9HJCWM

PEUGEOT 307, 2001 r., 2000 ccm, HDI, wiśniowy, 5-drzwiowy: wszystkie części z demontażu, drzwi, klapa, szyby, słupki, dach, zawieszenia, alufelgi, silnik, skrzynia bieg., tapicerka, wnętrze i inne. Wrocław, tel. 0796/62-56-10 GI09FAAY

PEUGEOT 307, 2001/05 r.: różne części. Wrocław, tel. 0666/70-76-06 GG9A4KE3

PEUGEOT 307, 2002 r., 2000 ccm, HDI, zderzak przedni, reflektory, szyba przednia, nowa i używana. Gryfów Śląski, powiat lwówecki, tel. 0728/19-10-28, 075/781-37-04 GI09LNNX

PEUGEOT 307, 2002 r., 1600 ccm, 16V: różne części z demontażu. Wołów, tel. 0606/32-29-96 GG9THTL9

PEUGEOT 307, 2002 r., 2000 ccm, HDI, błotniki, maska, silnik, skrzynia bieg., kpl. półoś prawa, zderzaki, reflektory, pompa wspom. kierownicy, pokrywa plastikowa na silnik 1.6-2.2 HDI, drzwi, pas przedni, belka zderzaka, błotniki. Wrocław, tel. 0693/21-67-36 GI07TLP9

PEUGEOT 307, 2003 r., błotniki, zderzaki, lusterka, klapa tylna, półka tylna, drzwi, lampy tylne. Wrocław, tel. 0515/08-60-90 GI94HELRP

PEUGEOT 307, 2006 r., 1600 ccm, diesel, do wersji 5-drzwiowej: zegary, konsola, airbagi, pasy bezpieczeństwa, reflektory, przełączniki pod kierownicę, pompa wspom. kierownicy, pompa ABS, półosie, wzmocnienie przednie, błotniki, kpl. chłodnic, zderzak przedni, alternator, przekł. kierownicy. Korfantów, powiat nyski, tel. 0694/89-83-40 GG9RKLR9

PEUGEOT 307, 2007 r.: drzwi, pompa wspom. kierownicy, zderzak przedni, reflektory, chłodnica klimat., pokrywa silnika 1.6-2.2 HDI, zderzak tylny. Wrocław, tel. 0691/06-96-21 GI0A7KCN

PEUGEOT 307, 407, 607, 807, EXPERT, PARTNER: silniki kpl., miski olejowe, bloki, pompy, wtryskiwacze, alternatory, rozruszniki, osprzęt elektroniczny, komputery i inne. Wrocław, tel. 071/342-19-70, 0601/74-19-45 GI97J394P

PEUGEOT 308, lampy, pas z chłodnicami, lusterka, drzwi, zbiorniczki, zawieszenie, koła, konsola z airbagami, zderzak tylny, belka tylna, zwrotnice, nadkola. Wrocław, tel. 0601/25-00-78 GI049K47

PEUGEOT 309, różne części. Gryfów Śląski, powiat lwówecki, tel. 0728/19-10-28, 075/781-37-04 GI09LNP7

PEUGEOT 309, wszystkie części z demontażu. Legnica, tel. 0601/58-58-99 GI0C9Y4N

PEUGEOT 309, benz.: wszystkie części z demontażu Oleszna Podgórska, powiat lwówecki, tel. 0668/30-42-88 GI97CF47Y

PEUGEOT 309, półosie - 250 zł. Strzegom, powiat świdnicki, tel. 0794/02-04-73 GI09LK4W

PEUGEOT 309, 1986/95 r., 1.4, 1.6, 1.9, 1.9, 1.9 D, różne części, wysyłka, możliwy montaż. Jelenia Góra, tel. 0788/71-05-55 GI97R7J9X

PEUGEOT 309, 1987/92 r.: różne części. Wrocław, tel. 0666/70-76-06 GG9A4KEK

PEUGEOT 309, 1988 r., 1300 ccm, benz., wszystkie części z demontażu, możl. wysyłki kurierem Wrocław, tel. 0796/62-56-10 GI0CA3CA

PEUGEOT 309, 1989 r., 1.6, 1.9, E, D: silniki, skrzynia bieg., części blacharskie i mechaniczne, wnętrze. Sulechów, powiat zielonogórski, tel. 0609/56-63-39 GI94X3YX9

PEUGEOT 309, 1990 r., różne części. Wrocław, tel. 0664/52-87-04 GG9MHAFY

PEUGEOT 309, 1991 r.: różne części z demontażu. Trzebnica, tel. 0606/28-75-78, 071/387-49-37, 0666/27-69-89 GG9RWPJJ

PEUGEOT 309, 1991 r., 1900 ccm, diesel, do wersji 5-drzwiowej: wszystkie części z demontażu. Ząbkowice Śląskie, tel. 0609/01-69-97 GI09LMHM

PEUGEOT 309, 1992 r., 1400 ccm, benz.: silnik, skrzynia bieg., drzwi, szyby, lampy, zawieszenia, części blacharskie i mechaniczne, felgi i inne. Sulechów, tel. 0693/69-32-69 GI97PTE9L

PEUGEOT 309, 1992 r.: różne części. Trzebnica, tel. 0602/57-42-96 GG9CFXP3

PEUGEOT 309, 1992 r., 1.4, 1.9 D, belka tylna, lampy, chłodnica, drzwi, skrzynia bieg., silnik, półoś. Wrocław, tel. 0508/89-04-98 GI09T3NJ

PEUGEOT 309, 1992 r., 1.4, 1.9, chłodnica, półoś, lampy, belka tylna, zderzak, drzwi, zwrotnica, rozrusznik. Wrocław, tel. 0508/89-04-98 GI0C9YEH

PEUGEOT 309, 405 KOMBI, 1994 r., zielony: skrzynia bieg., silnik, przekł. kierownicza, lampy, drzwi, półosie, chłodnica. Wrocław, tel. 0508/89-04-98 GI0AE9NR

PEUGEOT 405, 1900 ccm, turbo D, turbosprężarka. Jawor, tel. 0603/25-98-78 GI0C9TXC

PEUGEOT 405: silniki, skrzynie bieg., zawieszenie przednie i tylne, błotniki, zderzaki, drzwi, szyby, klapa tylna i inne. Prusice, powiat trzebnicki, tel. 071/312-54-64 GG9C34CA

PEUGEOT 405: dużo części, tanio. Wrocław, powiat wrocławski, tel. 0669/50-44-00 GI0A9J7Y

PEUGEOT 405, 1986/95 r., 1.4, 1.6, 1.9, 1.9, 1.9 D, różne części, wysyłka, możliwy montaż. Jelenia Góra, tel. 0788/71-05-55 GI97R7J9M

PEUGEOT 405 KOMBI, 1989 r., 1900 ccm, benz., silnik, automat. skrzynia bieg., części blacharskie i mechaniczne. Sulechów, powiat zielonogórski, tel. 0692/47-46-79 GI94X4344

PEUGEOT 405, 1991 r., 1900 ccm, diesel, wszystkie części z demontażu. Świebodzice, powiat świdnicki, tel. 0665/51-39-32 GI09JCEF

PEUGEOT 405, 1991 r.: różne części z demontażu. Trzebnica, tel. 0606/28-75-78, 071/387-49-37, 0666/27-69-89 GG9RK3FC

PEUGEOT 405, 1992 r., 1800 ccm, benz.: wszystkie części z demontażu. Lubań, tel. 0668/17-17-28 GI97JE4YX

PEUGEOT 405, 1993 r., 1600 ccm, benz.: wszystkie części z demontażu. Bolesławiec, tel. 0692/24-20-71 GI977AK3C

PEUGEOT 405, 1993 r., 1.6, 1.9, chłodnica, półoś, błotnik, lampy, skrzynia bieg. (5), silnik. Wrocław, tel. 0508/89-04-98 GI0C9YEC

PEUGEOT 405 KOMBI, 1994 r., 1900 ccm, turbo D, wszystkie części. Legnica, tel. 0601/58-58-99 GI0C73WA

PEUGEOT 405 KOMBI, 1994 r., 1.8, 1.9 D, drzwi, lampy, serwo, chłodnica, półoś, rozrusznik, skrzynia bieg. (5), przekł. kierownicy, błotniki. Wrocław, tel. 0508/89-04-98 GI09T3NF

PEUGEOT 405 SEDAN, 1995 r., 1600 ccm, wtrysk, grafitowy: drzwi, maska, klapa, szyby, koła, fotele, zegary, deska, zawieszenie, układ wydechowy, silnik, skrzynia bieg., alternator, silnik, piasty, tarcze ham., belka tylna i inne z demontażu, możl. wysyłki. Wrocław, tel. 0669/47-04-00 GI97FC7HT

PEUGEOT 405, 1995 r., 1900 ccm, diesel, wszystkie części z demontażu. Ząbkowice Śląskie, tel. 0695/33-49-77 GI94TCWXY

PEUGEOT 405 KOMBI, 1995 r., poj. 1.9, 2.0: wszystkie części z demontażu. Ząbkowice Śląskie, tel. 0725/79-89-13 GI94PRMM3

PEUGEOT 405, 205, maski, błotniki, wzmocnienia czołowe, reflektory, kierunkowskazy, listwy pod reflektory, zderzaki, szkła reflektorów. Wrocław, tel. 0601/59-21-76 GI97FKE9J

PEUGEOT 405, 205, maski, błotniki, wzmocnienia czołowe, reflektory, kierunkowskazy, listwy pod reflektory, zderzaki, szkła reflektorów. Wrocław, tel. 0601/59-21-76 GI97FKE9J

⊠ PEUGEOT 405, 406: silniki, skrzynie biegów, drzwi, maski, szyby, lampy, osprzęt silników, komputery, rozruszniki, alternatory, amortyzatory, sprężyny, wahacze, ukł. hamulcowy, chłodnice, koła, opony, fotele i inne, możl. wysyłki. Wałbrzych, tel. 074/846-49-58, 0600/23-70-25 www.darwod.autogielda.pl KI0580989

PEUGEOT 406 II LIFT: zderzak przedni - 350 zł. Tel. 071/383-45-05, 0793/22-50-17 GI97EFCFK

PEUGEOT 406, 1900 ccm, TD: siedzenia, drzwi, hak, el. szyberdach, skrzynia bieg., blok i inne. Tel. 0692/29-59-32 GI04FRJ4

PEUGEOT 406, 2100 ccm, turbo D: skrzynia bieg. (5). Bolesławiec, tel. 0662/48-83-64 GI97K933Y

● PEUGEOT 406: silniki 1,9 TDI, 1.9 TD, skrzynie bieg., maski, lampy, błotniki, chłodnice, drzwi, fotele, osprzęt silnika, zawieszenie tył - przód, felgi, elem. elektr., ćwiartki nadwozia, inne, od 10 zł. Dzierżoniów, tel. 0505/87-94-14, 0517/36-50-45 LI0372280

PEUGEOT 406, maska, zderzak, błotniki, reflektory, chłodnice, nadkola, airbagi, atrapa. Grabów nad Prosną, powiat ostrzeszowski, tel. 0698/77-61-54 GI97LX9LC

PEUGEOT 406, 1900 ccm, TDI: pompa wtrysk., głowica. Gubin, powiat krośnieński, tel. 0502/30-21-83, 0509/26-99-40 GG9THTHA

PEUGEOT 406, 1800 ccm, benz.: wszystkie części z demontażu. Kąty Wrocławskie, tel. 0603/70-61-54, 0781/80-68-12 GI97LMFXX

PEUGEOT 406, 3000 ccm, V6: silnik, skrzynia bieg., osprzęt silnika i inne. Lubin, tel. 0883/99-83-99 GG9R7XKM

PEUGEOT 406: wszystkie części z demontażu. Namysłów, tel. 0608/39-94-83, 0604/21-83-82 GG9RWPFJ

PEUGEOT 406, 2000 ccm, 2.0 HDI, wszystkie części blacharskie i mechaniczne. Rawicz, tel. 0722/17-08-86 GI0C99J7

● PEUGEOT 406, silniki, 1.9 TDI, 1.9 TD, skrzynie bieg., maski, lampy, błotniki, chłodnice, drzwi, fotele, osprzęt silnika, zawieszenie przednie i tylne, felgi, inst. elektr., ćwiartki nadwozia i inne, od 10 zł. Strzegom, powiat świdnicki, tel. 0508/76-63-25, 0508/95-87-37 LI0370800

PEUGEOT 406 COUPE, drzwi, el. podnośniki szyb, klapa tylna. Wrocław, tel. 0515/08-60-90 GG94H4YAY

PEUGEOT 406, 1800 ccm: wszystkie części z demontażu, silnik, elem. blacharki, szyby, oryginalne alufelgi, el. zawieszenia, tapicerka, kokpit i inne. Wrocław, tel. 0796/62-56-10 GI09F9PE

PEUGEOT 406, 1997 r., 1800 ccm, benz.: wszystkie części z demontażu. Rawicz, tel. 0609/33-39-90 GI077YEL

PEUGEOT 406, 1997 r.: wszystkie części z demontażu. Wrocław, tel. 0796/96-93-96 GI97NET9F

PEUGEOT 406, 1997 r., 2000 ccm, turbo E: różne części mech. i blacharskie. Wrocław, tel. 0504/20-18-36 GG9PKYYC

PEUGEOT 406, 1997 r., błotniki, drzwi, el. podnośniki szyb., klapa tylna, lampy tylne, zderzak tylny, maska. Wrocław, tel. 0515/08-60-90 GG94H4YC3

PEUGEOT 406, 1997 r.: zderzak, airbag. Wrocław, tel. 0666/70-76-06 GG9A4KH7

PEUGEOT 406, 1997 r., 1900 ccm, TD 2100 ccm TD: silnik, skrzynia biegów, zawieszenie, wzmocnienie, chłodnica, maska silnika, lampy, błotniki, drzwi, siedzenia, karoseria, inne. Żmigród, powiat trzebnicki, tel. 0663/93-20-39, 0604/58-81-81 GG9J3J7C

PEUGEOT 406, 1998 r., poj. 1.8, 1.9: wszystkie części z demontażu. Głogów, tel. 0888/88-20-99, 076/831-17-63 GI04CKMF

PEUGEOT 406 SEDAN, 1998 r., 1900 ccm, diesel: wszystkie części z demontażu, klimat. Kąty Wrocławskie, tel. 071/316-61-69, 0605/62-00-07 GI97H4A4N

PEUGEOT 406, 1998 r., 2100 ccm, turbo D, silnik, skrzynia bieg., osprzęt silnika, zawieszenie. Świerzawa, powiat złotoryjski, tel. 0601/24-72-60 GI04M373

PEUGEOT 406, 1998 r.: różne części. Trzebnica, tel. 0602/57-42-96 GG9CFXMC

PEUGEOT 406, 1998 r., zderzaki, airbag. Wrocław, tel. 0664/52-87-04 GG9MHACH

PEUGEOT 406 KOMBI, 1999 r., 2100 ccm, turbo D, silnik, osprzęt silnika, skrzynia bieg., półosie, zawieszenia, przekładnia kier., chłodnice, zderzaki, błotniki, maska silnika, reflektory, drzwi, klapa tylna kpl., karoseria, klimatronic, airbagi, felgi, konsola i inne. Brzeg, tel. 0600/73-25-17 GG9434C79

⊠ PEUGEOT 406 KOMBI, 1999/01 r., wszystkie wersje silnikowe: diesel, benzyna, części blacharskie (odkręcane i cięte), części mechaniczne, zawieszenia kompletne i w detalach, skrzynie biegów, silniki i ich osprzęt, chłodnice, elementy wnętrza i plast., poduszki, tapicerka i inne. Mirsk, powiat lwówecki, tel. 0606/64-09-98 w godz. 7-17, 0600/05-33-82 II0APWJ4

PEUGEOT 406 KOMBI, 2000 r., 2000 ccm, HDI, podłużnice, zawieszenie tylne, błotniki, półosie, silnik w całości lub na części, zderzaki, reflektory, drzwi, klapy tylne, konsole, airbagi. Wrocław, tel. 0515/08-60-90 GG94H4YAX

PEUGEOT 406 SEDAN, 2001 r., 2000 ccm, ćwiartka nadwozia przednia, słupki środkowe z progami, drzwi tylne, półosie, wahacze, szyby, silnik na części, osprzęt silnika, airbagi foteli, klamki, przełączniki, panel klimat. i inne Wrocław, tel. 0501/67-22-92 GI09T3YL

PEUGEOT 406, 2001 r.: zderzak, halogeny. Wrocław, tel. 0666/70-76-06 GG9A4KJ9

PEUGEOT 406, 2002 r., 2000 ccm, HDI: lampy, klapa tylna, zderzak tylny, zawieszenia, półosie, przekł. kierownicy, mechanizm wycieraczek, drzwi, błotniki, airbagi, kolumny McPhersona, przełączniki pod kierownicę. Korfantów, powiat nyski, tel. 0694/89-83-40 GG9RKLP9

PEUGEOT 406, 806, 1990/97 r., 1900 ccm, diesel, silnik. Paczków, powiat nyski, tel. 0606/15-33-85 GI94CNXPF

PEUGEOT 407: szyba przednia, nowa. Korfantów, powiat nyski, tel. 0694/89-83-40 GG9RKLNY

PEUGEOT 407 COUPE, zderzak przedni. Wrocław, tel. 0515/08-60-90 GI97JEAC3

PEUGEOT 407, klapa tylna, reflektory. Wrocław, tel. 0515/08-60-90 GI94HELRR

PEUGEOT 505, 1982 r.: rozrusznik, alternator, pompa wtrysk., pompa wspom. kierownicy. Namysłów, tel. 0500/14-36-89 GG9RKLNW

PEUGEOT 505, 1985 r., 2300 ccm, diesel, różne części. Wschowa, tel. 0507/95-63-88 GI0C7NJN

PEUGEOT 605: grill, drzwi, zderzak tylny, klapa tylna, amortyzatory, sprężyny przednie, nagrzewnica, elektr. dodatki. Milicz, tel. 0504/34-87-62 GI94PERKH

PEUGEOT 605, 1990/97 r.: różne części. Milicz, tel. 0504/34-87-62 GI97F7Y7J

PEUGEOT 605, 1991 r., 2000 ccm, benz., wszystkie części z demontażu. Jawor, tel. 0663/47-37-57 GI97NLA73

PEUGEOT 605, 1991 r., 3000 ccm, V6: tapicerka skórzana, inne. Wrocław, tel. 0504/20-18-36 GI944FRR7

PEUGEOT 605, 1991 r., 2.1 TD, 3.0 E, różne części. Wrocław, tel. 0664/52-87-04 GG9MHA9M

PEUGEOT 605, 1992 r.: zderzak tylny - 100 zł, klapa bag. - 100 zł, błotnik lewy przedni - 50 zł Wrocław, tel. 0604/71-38-51 GI09WX4

PEUGEOT 605, 1992 r., 2.1 TD, 3.0 E: różne części. Wrocław, tel. 0666/70-76-06 GG9A4KK4

PEUGEOT 607, 3000 ccm: silnik, osprzęt silnika i inne Lubin, tel. 0883/99-83-99 GI9YY4R9

PEUGEOT 607, 2003 r., 2200 ccm, HDI, zderzaki, drzwi, kierownica, kurtyny, lampy tylne, zbiorniczki. Korfantów, powiat nyski, tel. 0694/89-83-40 GI974THP4

PEUGEOT 607, 2003 r.: wszystkie części z demontażu. Namysłów, tel. 0608/39-94-83, 0604/21-83-82 GG9THTEM

PEUGEOT 608, 2003 r.: wszystkie części z demontażu. Namysłów, tel. 0608/39-94-83, 0604/21-83-82 GG9XMFEC

PEUGEOT
CZĘŚCI UŻYWANE, SKUP - SPRZEDAŻ

KAROSERIA	MECHANIKA
071/311-59-42	(w całości lub na części)
071/311-54-13	071/318-93-45
0-604 607 719	0-606 435 485
Siechnice	Ratowice
ul. Opolska 21	ul. Słoneczna 22

OR080348

PEUGEOT 806, 2000 ccm, benz.: wszystkie części z demontażu. Chojnów, powiat legnicki, tel. 0726/22-97-15 GI093LY3

PEUGEOT 806, drzwi, chłodnice wody i klimatyzacji. Wrocław, tel. 0515/08-60-90 GG94H4YAT

PEUGEOT 807, 2003 r., 2000 ccm, HDI, rozrusznik, Webasto, maska, klapa tylna, sanki, felgi stalowe, zderzak tylny, zbiorniczki, lusterka, drzwi, licznik, panel klimat. Korfantów, powiat nyski, tel. 0694/89-83-40 GI97NEW9R

PEUGEOT 807, 2004 r., 2200 ccm, HDI: zderzak tylny, łapy silnika, lampy tylne, zegary, pompa ABS, mechanizm wycieraczek, wyświetlacz, elem. plastikowy pod silnik, obudowa filtra powietrza, panel klimatronica. Korfantów, powiat nyski, tel. 0694/89-83-40 GG9RKLNM

PEUGEOT BOXER: wszystkie części z demontażu. Cieplowody, powiat ząbkowicki, tel. 0500/22-93-43 GG9RK339

PEUGEOT BOXER, 2500 ccm, diesel, pompa wtrysku Lucas - 700 zł. Nowa Ruda, tel. 0668/48-56-51, 0691/24-25-53 GI07JNPW

PEUGEOT BOXER, 1.9, 2.5 D, 2.5 TD, 2.5 TDI, 2.8 HDI: silniki, skrzynie biegów, półosie, części i osprzęt silników, zawieszenia, drzwi, maski silnika, błotniki, fotele i inne. Opole, tel. 0668/37-20-76 GG9434ARC

PEUGEOT BOXER: drzwi, zawieszenie przednie i tylne, kierunkowskazy, lampy, maska. Prusice, powiat trzebnicki, tel. 0667/20-60-47 GI97FTHXR

PEUGEOT BOXER II: różne części mech. i blacharskie. Wrocław, tel. 0609/83-67-37 GG9CFXJA

PEUGEOT BOXER, 45 tys. km, 2.0, 2.2, 2.3, 2.5, 2.8 HDI, 1.9, 2.5 TDI, 1.9 TD, 2.0 E: silniki kpl., doły silników, bloki, wały, tłoki, głowice kpl., pompy, wtryskiwacze, turbiny, półosie, zwrotnice, alternator, skrzynia bieg. (2.0 E), koła 16", siedzenia 2- i 3-os. części silnika 2.8 TDI i inne. Wrocław, tel. 0601/74-19-45, 071/342-19-70 GI97J3EK7

PEUGEOT BOXER MAXI, 1994 r., 2500 ccm, turbo D, biały, wszystkie części z demontażu, możl. wysyłki kurierem. Wrocław, tel 0889/02-10-21 GI0C3XKC

● PEUGEOT BOXER, 1994/00 r., silniki 2.5, 2.5 TDI, 2.8 HDI, skrzynie biegów, maska, lampy, reflektory, zderzaki, szyby, chłodnice, ćwiartki nadwozia, felgi 15 i 16", przeguby, półosie, zawieszenie - przód i tył, komputery, stacyjka i inne, od 10 zł. Dzierżoniów, tel. 0505/87-94-14, 0517/36-50-45 LI0372900

PEUGEOT BOXER, 1994/00 r., 2500 ccm, diesel, różne części, wysyłka, możliwy montaż. Jelenia Góra, tel. 0788/71-05-55 GI97JXPWY

● PEUGEOT BOXER, 1994/00 r., silniki 2.5, 2.5 TDI, 2.8 HDI, skrzynie bieg., maska, lampy, reflektory, zderzaki, szyby, chłodnice, ćwiartki nadwozia, felgi 15 i 16", przeguby, półosie, zawieszenie przednie i tylne, komputery, stacyjka i inne, od 10 zł. Strzegom, powiat świdnicki, tel. 0508/76-63-25, 0508/95-87-37 LI0370350

PEUGEOT BOXER, 1994/02 r., 1.9, 2.0, 2.3, 2.5, 2.8 D, TD, TDI, HDI: silniki, części silników, głowice, pompy wtryskowe, skrzynie bieg., półosie, piasty, koła, resory, drzwi, maski, lampy, błotniki, zderzaki, listwy kierownicze, inne. Wałbrzych, tel. 0604/62-70-89 GG94FMKTK

PEUGEOT BOXER, 1994/99 r., silniki 1.9, 2.5, 2.8 (różne, na gwarancji), doły, wały, pompy, głowice 8V, 12V, wałki, skrzynie bieg., części skrzyń biegów, maglownice, chłodnice, półosie, zestaw do przerobienia wersji angielskiej, felgi, opony, szyby, fotele, blacharka, oświetlenie i inne, możl. wysyłki w 24 godz. Kłodzko, tel. 0601/62-21-37 GI97PFJEM

PEUGEOT BOXER, 1996 r., 180 tys. km, 1900 ccm, diesel: silnik - 3.000 zł, skrzynia bieg. - 1.400 zł. Bielany Wrocławskie, tel. 0662/44-94-81 GI94FFWM4

PEUGEOT, RENAULT, CITROEN
IMPORTER CZĘŚCI UŻYWANYCH Z NIEMIEC
MONTAŻ I NAPRAWA, WYMIANA
Wrocław, ul. Kleczkowska 52 (teren portu)
MAGAZYN 071/329-27-09,
WARSZTAT 071/329-31-03
0-602 899 701, 0-694 283 210
OR063961

PEUGEOT BOXER, 1997 r., 1.9-2.5 D: silniki, skrzynie bieg., głowice Bielany Wrocławskie, tel. 0662/44-94-81 GI979TMM3

PEUGEOT BOXER, 1997 r., 2500 ccm, diesel: skrzynia bieg. - 1.700 zł Bielany Wrocławskie, tel. 0662/44-94-81 GG94LMC39

PEUGEOT BOXER, 1997 r., 2.5 D, 2.8 HDI, części zawieszeń, silnika, elem. blacharki, drzwi, skrzynia bieg., zestaw do przerobienia wersji angielskiej. Wałbrzych, tel. 0691/59-93-80, 0697/91-52-21 GI97AKAPY

PEUGEOT BOXER, 1997/06 r., 1.9, 2.5, 2.8 D, TD, TDI, HDI, silniki, głowice 8V, 12V, skrzynie bieg., wały korbowe, tłoki, korbowody, pompy wtryskowe, wtryskiwacze, osprzęt silników, przekł. kierownicza, zawieszenia, półosie, chłodnice, maska, zderzaki, drzwi, błotniki, oświetlenie, fotele, felgi i inne. Brzeg, tel. 0600/73-25-17 GI943A49C

PEUGEOT BOXER, 1998/03 r., 2500 D, 2500 TD, 2500 TDI, 1900 D, 2200 HDI: silniki, skrzynie bieg., osprzęt silnika. Sulów, powiat milicki, tel. 0782/82-84-82 GI94PXRA9

PEUGEOT BOXER, 2000 r., 2500 ccm, diesel: silnik na części, głowica, blok silnika, pompa wtrysk., pompa wody, pompa oleju, kolektor ssący i wydechowy, inne. Lubin, tel 0669/88-09-26, 0605/14-66-99 GI0AH9EP

PEUGEOT BOXER, 2006/09 r., atrapa przednia (grill), przekł. kierownicy, półoś lewa, zwrotnica, halogen, przepływomierz, silnik 3.0 HDI, sprzęgło kpl., zawieszenie tylne, resory, pedał gazu, zderzak tylny, lampy tylne, pompa ABS, zbiorniczki, belka zderzaka przedniego, podłużnica prawa. Wrocław, tel. 0791/73-86-55 GI09T3WJ

PEUGEOT EXPERT, 1900 ccm, diesel, turbo D: silnik, skrzynia bieg., części silnika. Syców, powiat oleśnicki, tel. 0608/80-11-10 GG9R7XFK

PEUGEOT EXPERT, 1996 r., 1900 ccm, turbo D: wahacz prawy przedni - 150 zł. Gryfów Śląski, powiat lwówecki, tel 0600/85-83-77 GI94HEXXL

⊠ PEUGEOT EXPERT, 1996/02 r., 1.9 D, TD: ćwiartki nadwozia, pas przedni, błotniki, reflektory, wózek pod silnik, drzwi, lusterka, klamki, lampy tylne, półosie z przegubami, rozrusznik, pompa vacuum, serwo, amortyzatory, sprężyny, belka tylna, pompa wtrysku, elem. klimatyzacji, przekładnia kierownicza i wiele innych, możl. wysyłki. Świdnica, tel. 0600/28-37-55, 0660/31-40-31 www.auto-czesci.autogielda.pl auto-czesci1@o2.pl KI2109519

PEUGEOT EXPERT, 1997/98 r., 1.6 E, 1.9 D: części z demontażu Wrocław, tel. 0604/63-62-41, 0514/26-62-41 GG9THTC9

PEUGEOT EXPERT, 1998 r., 1900 ccm, turbo D, bordowy met.: maska, błotniki, reflektory, zderzaki, drzwi, szyby, chłodnice, skrzynia bieg. i inne. Iłowa, powiat żagański, tel. 0602/81-85-21 GI0C4TNT

PEUGEOT J5, 225 tys. km, 2500 ccm, diesel, skrzynia ład., aluburty, wym. 3.40x2 m - 1.000 zł, silnik - 1.200 zł, skrzynia bieg. - 600 zł, drzwi, chłodnica, zderzak tylny z lampami, zawieszenie tylne, felgi. Zgorzelec, tel. 0663/46-57-81 GI0ARTTL

PEUGEOT J5, 1991 r., 2500 ccm, diesel, wszystkie części z demontażu. Lwówek Śląski, tel. 0668/30-42-88 GI97MJ4FY

PEUGEOT J5 MAXI, 1992 r.: drzwi tylne i boczne. Kępno, tel. 0603/62-91-90 GI0A7FXT

● PEUGEOT J5, BOXER, do 2002 r., 1.9 D, 2.5 D, 1.8 E, 2.0 E, silniki, skrzynie, części silnika, skrzyń, zawieszeń, elem. blacharki, szyby, siedzenia, resory, tłoki, amortyzatory, zestaw części do przerobienia wersji angielskiej, wysyłka. Wałbrzych, tel. 0697/91-52-21, 0691/59-93-80 LI0350580

⊠ PEUGEOT J5, PARTNER: silniki, skrzynie biegów, drzwi, maski, szyby, lampy, osprzęt silników, komputery, rozruszniki, alternatory, amortyzatory, sprężyny, wahacze, ukł. hamulcowy, chłodnice, koła, opony, fotele i inne. Wałbrzych, tel. 0600/23-70-25, 074/846-49-57 www.darwod.autogielda.pl KI0580669

PEUGEOT PARTNER, maska, błotniki, wzmocnienie czołowe, atrapa, zderzaki, reflektory, kierunkowskazy, lampy tylne i inne. Wrocław, tel. 0601/59-21-76 GI97FKE9R

PEUGEOT PARTNER, maska, błotniki, wzmocnienie czołowe, atrapa, zderzaki, reflektory, kierunkowskazy, lampy tylne i inne. Wrocław, tel. 0601/59-21-76 GI97FKE9R

PEUGEOT PARTNER, 1996/02 r., kierunkowskaz błotnika, nowy filtr pow. 1.4 l - 35 zł, nowy filtr paliwa, 1.8 D - 15 zł Wrocław, tel. 0661/25-74-58 GI049E3M

PEUGEOT PARTNER, 1998/00 r., silnik, skrzynia bieg., wahacze, kolumna McPhersona, pompa wspom. kierownicy. Wrocław, tel. 0697/43-93-04 GI049HTF

PEUGEOT PARTNER, 1998/06 r., drzwi, maski, błotniki, lampy, chłodnice, zamki, klamki, podnośniki el. otw. szyb, zderzaki przednie, tylne, szyby, grill, lusterka, listwy na drzwi, drzwi boczne i tylne, pas przedni, halogeny, listwa oświetlenia tablicy rejestracyjnej. Wrocław, tel. 0601/06-05-95 GI049L4H

PEUGEOT PARTNER, 1999 r., benz., diesel, silniki, osprzęt silników, skrzynie bieg., chłodnice, belki tylne, felgi, opony, szyby, fotele, stacyjki, klapy tylne, inne możl. wysyłki w 24 h. Kłodzko, tel. 0601/62-21-37 GI0AK99J

PEUGEOT PARTNER, 2003/07 r.: drzwi, listwy, maska, lampy. Wrocław, tel. 0666/70-76-06 GG9A4KM9

PEUGEOT PARTNER, 2004 r., różne części. Wrocław, tel. 0664/52-87-04 GG9MHA3W

PEUGEOT PARTNER, 2007 r.: wszystkie części blacharskie i mechaniczne. Bojanowo, powiat rawicki, tel. 0722/17-08-86 GI09LMC7

✪ **PEUGEOT PARTNER, 106, 107, 206, 207, 306, 307, 406, 407, 806, 807, 205, 309: silniki 1.0, 1.1, 1.4, 1.6, 1.6 16V, 1.8, 1.8 16V, 2.0, 2.0 16V, 3.0 16V, 1.4 HDI, 1.5 D, 1.6 HDI, 2.1 TD, 1.9 D, 1.9 DT, 2.0 HDI, 2.2 HDI, osprzęt silników, skrzynie bieg., części karoseryjne. Ratowice, tel. 071/318-93-45, 0606/43-54-85 W01164186**

POLONEZ, 1400 ccm, Rover, silnik Paczków, powiat nyski, tel 0606/15-33-85 GI94CNXP7

POLONEZ: różne części. Wrocław, tel. 0501/79-43-50, 0501/14-71-59 GI97M7RRJ

POLONEZ ATU, 1400 ccm, silnik Rovera, wszystkie części z demontażu. Lwówek Śląski, tel. 0668/30-42-88 GI0AME9E

POLONEZ ATU PLUS, 1600 ccm: silnik, skrzynia bieg. (5), rozrusznik, alternator, szyby, oświetlenie, zawieszenie, inst. gazowa, inne. Ścinawa, powiat lubiński, tel. 0668/01-84-38 GG9R7XEN

POLONEZ ATU, 1996 r., różne części z demontażu. Rokitki, powiat legnicki, tel. 0609/13-99-04 GI0C9PJN

POLONEZ ATU, 1997 r., 1600 ccm, wtrysk: silnik, skrzynia bieg., zawieszenia, lampy, elem. blacharki, wnętrze, szyby, części blacharskie i mechaniczne. Sulechów, powiat zielonogórski, tel. 0609/56-63-39, 0692/47-46-79 GI94X4334

POLONEZ ATU PLUS, 1997 r., różne części. Wrocław, tel. 0664/52-87-04 GG9MHA3N

POLONEZ ATU PLUS, 1998 r., 150 tys. km, 1600 ccm, benz., czerwony: wszystkie części z demontażu. Ostrów Wielkopolski, tel 0698/77-82-68 GI97MJHLT

POLONEZ ATU PLUS, 1999 r., 1600 ccm, benz.: wszystkie części z demontażu. Ząbkowice Śląskie, tel. 0609/01-69-97 GI97RTKWX

POLONEZ ATU PLUS GLI, GSI, 2001 r., 1600 ccm, benz.: silnik po remoncie, stan bdb, most tylny, zb. paliwa, wlew i pompa paliwa, resory, szyba tylna, maska, zderzaki, drzwi przednie i tylne, chłodnica, katalizator, 4 koła 13". Wrocław, tel 0698/38-91-88 GI0YC79

POLONEZ ATU, CARO, wszystkie części z rozbiórki. Cieplowody, powiat ząbkowicki, tel. 0500/22-93-43 GI09T4XK

POLONEZ ATU, CARO „BOREWICZ", 1600 ccm, benz., wszystkie części z demontażu. Legnica, tel. 0607/84-79-73, 0723/70-17-43 GI04PAYP

POLONEZ ATU, CARO reflektory. Wrocław, tel. 0888/26-35-52 GI97PPCJN

POLONEZ ATU, CARO: różne części z demontażu. Ząbkowice Śląskie, tel. 0885/39-33-55 GG9N7TT9

⊠ POLONEZ ATU, CARO, TRUCK: silniki, skrzynie biegów, drzwi, maski, szyby, lampy, osprzęt silników, rozruszniki, alternatory, amortyzatory, sprężyny, wahacze, ukł. hamulcowy, chłodnice, koła, opony, fotele i inne, możl. wysyłki. Wałbrzych, tel. 074/846-49-58, 0600/23-70-25 www.darwod.autogielda.pl KI0581049

POLONEZ ATU, CARO, TRUCK, poj. 1.4, 1.6, 1.9: silnik, skrzynia bieg., głowica, blok, tłoki, belka tylna, most, półosie, komputer, szyby, klapa tylna, zderzaki, hak, siedzenia, licznik, maska, drzwi, klapa tylna, błotniki, lampy i inne. Ząbkowice Śląskie, tel. 0609/30-78-38 GG9MR3FK

POLONEZ CARGO, CARO: różne części z demontażu. Wrocław, tel. 0880/21-52-15 GI94AM9YM

POLONEZ CARO, wszystkie części z rozbiórki Bolków, powiat jaworski, tel. 0605/49-23-73 GI07P3WT

POLONEZ CARO PLUS: różne części z demontażu. Drągowina, powiat zielonogórski, tel. 0668/39-60-03 GG9P9LLL

POLONEZ CARO: fotele, nowe koło zapasowe, alternator. Wrocław, tel. 071/348-50-06, 0601/76-37-32 GG9NPR4Y

POLONEZ CARO, atrapa plastikowa, przednia: Wrocław, tel. 0665/65-32-68 po godz. 18 GI0A9K44

POLONEZ CARO, 1991/97 r., 1.5, 1.6, wszystkie części, wysyłka. Jelenia Góra, tel. 0788/71-05-55 GI049JJM

POLONEZ CARO, 1992 r.: wszystkie części z demontażu. Przeworno, powiat strzeliński, tel. 0609/62-67-10, 0667/29-78-94 GI07LPNX

POLONEZ CARO, 1992 r.: różne części z demontażu. Strzegom, powiat świdnicki, tel. 0791/64-30-53 GI94RP7WH

POLONEZ CARO, 1992 r., lampa tylna lewa - 40 zł. Wrocław, tel. 0603/18-65-32 GI97T43EK

POLONEZ CARO, 1994 r., wszystkie części. Opole, tel. 0608/22-93-38 GI04TAMY

POLONEZ CARO, 1994 r., 170 tys. km, 1900 ccm, diesel, wszystkie części z demontażu, silnik Citroena, stan idealny, kpl. - 700 zł, koła 13", alufelgi, 5 szt., z nowymi oponami. Złotoryja, tel. 0600/48-24-23 GI97HJCMJ

POLONEZ CARO PLUS, 1994/98 r., 80 tys. km, 1600 ccm, benz.: maska silnika, drzwi, błotniki, zderzaki, lampy tylne, fotele, silnik, skrzynia bieg. (5), most tylny, licznik, katalizator, resory, przekł. kierownicy i inne. Wałbrzych, tel. 074/848-31-59, 0605/73-93-63 GG9RJYWJ

POLONEZ CARO, 1995 r., moduł, alternator, rozrusznik, chłodnica, lampy, drabinka, zderzak, wspom. kierownicy, półosie, wahacze, teleskopy, zaciski, tarcze, halogeny, kierunkowskazy, szyby, lusterka, felgi, opony, pompa paliwa, serwo, wycieraczki, tapicerki, fotele, stacyjka. Wrocław, tel. 0693/21-67-36 GI049L9X

POLONEZ CARO PLUS, 1995/00 r., 1600 ccm, wtrysk: drzwi, klapa tylna, zderzaki, lampy tylne, silnik, osprzęt silnika, chłodnice, most tylny, półosie, skrzynia bieg., zb. paliwa, koła, tapicerka, inst. elektr., nadwozie, inne. Bolesławiec, tel. 0602/23-29-81, 075/734-70-77 GG9THT9R

POLONEZ CARO GLI, 1995/97 r., 1400 ccm, 16V, silnik Rovera: chłodnica, nowa - 300 zł. Wrocław, tel 0608/84-46-03 GI97NMH9N

POLONEZ CARO, 1996 r., 1600 ccm: silnik, stan db - 300 zł, skrzynia - 150 zł, most - 300 zł, wał - 100 zł, przekładnia - 100 zł, drzwi - 50 zł, maska - 70 zł, błotnik - 40 zł, drabinka - 70 zł, zderzak - 40 zł, lampa - 50 zł, chłodnica - 70 zł, nagrzewnica - 50 zł, alternator - 80 zł, rozrusznik - 100 zł, inne, możl. montażu. Wrocław, tel. 071/336-24-69, 0663/20-15-17 GI07TKNH

POLONEZ CARO GLI, 1997 r., 63 tys. km, 1600 ccm, benz.: silnik w bdb stanie, chłodnica, moduł zapł. Abmex, 4 koła 185/70 R13, skrzynia bieg., most tylny, nowy, wał, fotele, drzwi, maska silnika, zb. paliwa, reflektory. Wrocław, tel. 0792/87-11-77 GI097WLC

POLONEZ CARO GLI, 1997 r., 63 tys. km, 1600 ccm: silnik, stan idealny, most tylny, chłodnica, rozrusznik, alternator, katalizator Wrocław, tel. 0698/38-91-88 GI0AE97W

POLONEZ CARO PLUS, ATU, 1998 r.: różne części. Wrocław, tel. 0666/70-76-06 GG9A4KN4

POLONEZ CARO, 1998 r., 1900 ccm, diesel, silnik, kpl. - 750 zł, wszystkie części z demontażu. Złotoryja, tel. 0600/48-24-23 GI09JJMN

POLONEZ CARO PLUS GSI, 1999 r., 1600 ccm, benz., silnik na 4-punktowym wtrysku, skrzynia bieg., most tylny, drzwi, maska, lampa, błotniki, zderzaki i inne części. Bolesławiec, tel 0790/33-84-48 GI09JJJR

POLONEZ CARO PLUS, 1999 r., zderzaki, lampy, kierunkowskazy, blenda na klapę tylną, stacyjka, podnośniki el. otw. szyb, wspomaganie, sprzęgło, licznik, przełączniki, półka, lusterka, moduł, cewka, zaciski, klocki, szczęki, wahacze, kierownica, tapicerki, fotele, pasy, serwo, inne. Wrocław, tel. 0601/06-05-95 GI049L3H

POLONEZ CARO PLUS GSI, 2001 r., 1600 ccm: silnik, po rem. kapitalnym, most tylny, zb. paliwa, pompa, chłodnica, zderzaki, drzwi przednie i tylne, lampy tylne, reflektory, blenda, stacyjka, komputer, immob., wał, koła, opony. Wrocław, tel. 0698/38-91-88 GI077YN4

⊠ POLONEZ CARO, ATU, TRUCK, wszystkie części z demontażu, silniki, skrzynie biegów, wał, mosty, półosie, zderzaki, drzwi, maski, błotniki, szyby, chłodnice, nagrzewnice, lampy, pompy paliwa, rozruszniki, alternatory, moduły, komputery, hak, felgi, opony i wiele innych, możliwa wysyłka, gwarancja Lubsza k. Brzegu, tel. 0601/84-73-86 II0APJJH

POLONEZ CARO, CARO PLUS, 1990/96 r., 1600 ccm, benz., silniki wraz z osprzętem, skrzynie bieg., chłodnice, alternatory, rozruszniki, maska, drzwi, błotniki, maska, drzwi, most, wał, klapa tylna, reflektory, lampy tylne, liczniki, przełączniki i inne. Wrocław, tel. 0790/49-54-99, 0787/15-75-42 GI04FY3Y

POLONEZ CARO, TRUCK, 1.6 E, 1.8 i 1.9 D: silniki, skrzynie biegów i ładunkowa, części silników, zawieszeń i przodu, most tylny Wałbrzych, tel. 0691/59-93-80, 0697/91-52-21 GI97779TC

POLONEZ TRUCK, 1900 ccm, diesel: wszystkie części z rozbiórki. Tel. 0603/80-40-85 GI04JWNF

POLONEZ TRUCK, 1900 ccm, diesel, silnik, most tylny, skrzynia bieg., burty, chłodnica, lampy i inne. Namysłów, tel. 0888/64-06-15, 0604/80-90-33 GI07JPRM

POLONEZ TRUCK: szyba przednia. Nysa, tel. 0697/64-14-14 GG9P9LKR

POLONEZ TRUCK, 1900 ccm, diesel, silnik, stan idealny - 730 zł, skrzynia bieg. - 350 zł, rozrusznik - 100 zł, alternator - 100 zł, drzwi - 120 zł/szt., most - 300 zł, chłodnica - 100 zł, reflektory - 50 zł/szt., błotniki - 50 zł/szt., stacyjka - 35 zł, przegroda celna - 90 zł i inne. Wrocław, tel. 071/311-98-33 GI0C9YWM

POLONEZ TRUCK, 1900 ccm, diesel: wałek sprzęgła lub cała skrzynia bieg. Wrocław, tel 0603/12-89-92 GI97NL979

POLONEZ TRUCK, 1994 r., 1900 ccm, diesel: silnik kpl., skrzynia bieg., most, resory, chłodnica. Wińsko, powiat wołowski, tel. 071/389-84-84, 0889/11-67-78 GI97NMEPP

POLONEZ TRUCK, 1995 r., 1900 ccm, diesel: silnik, most tylny, skrzynia bieg., nadbudówka, koła, amortyzatory, zaciski ham., chłodnice, zderzaki, lampy, drzwi i inne. Paczków, powiat nyski, tel 0606/15-33-85 GG9HKJPC

POLONEZ TRUCK, 1996 r., 1600 ccm, benz., inst. gaz.: wszystkie części z demontażu. Ostrów Wielkopolski, tel. 0698/77-82-68 GI97NHW3W

POLONEZ TRUCK, 1996 r.: 1600 ccm, benz., inst. gaz.: skrzynia bieg., most tylny, wał napędowy, szyba przednia i inne. Wińsko, powiat wołowski, tel. 0605/68-80-68 GI09LKT4

POLONEZ TRUCK, 1999 r., 1400 ccm, diesel, głowica, kolektory, klawiatura, wtryskiwacze, wał, tłoki, sprzęgło, moduł, cewka, wspomaganie, alternator, rozrusznik, pompa wody i paliwa, zbiornik, resory, koła, most, półosie, lampy, błotniki, drzwi, maska, fotele, kierownica, licznik, stacyjka, inne. Wrocław, tel. 0691/06-96-21 GI0A7JNM

POLONEZ TRUCK PLUS, 2001 r., 1900 ccm, diesel: skrzynia bieg., most tylny, chłodnica, drzwi, fotele, wał, burty, silnik po remoncie kapitalnym bez przebiegu Wrocław, tel. 0698/38-91-88 GI09JHFE

POLONEZ TRUCK PLUS GSI, GLI, 2002 r., maglownica, blok z tłokami, wałek rozrządu, hydropychacze, tłoki, drzwi prawej strony, most tylny. Wrocł, tel. 0787/84-08-04 GI0CA7HF

PONTIAC TRANS AM: zderzaki, lusterka. Tel. 0601/95-16-78 GI94KHWFJ

⊠ PONTIAC TRANS SPORT, 3800 ccm, V6, różne roczniki i modele: silniki, skrzynie biegów, drzwi, maski, szyby, lampy, osprzęt silników, komputery, rozruszniki, alternatory, amortyzatory, sprężyny, wahacze, ukł. hamulcowy, chłodnice, koła, opony, fotele i inne, wysyłka na cały kraj. Wałbrzych, tel 074/846-49-58, 0600/23-70-25 www.darwod.autogielda.pl KI0581089

PONTIAC TRANS SPORT, 2300 ccm, benz.: osprzęt silnika, skrzynia bieg., elem. wnętrza, przełączniki, szyby, elem. karoserii, zderzaki, fotele przednie, zawieszenie i inne. Wrocław, tel. 0880/21-52-15 GI97FPLKT

PONTIAC TRANS SPORT, 1993/94 r., 3800 ccm, części z demontażu. Wrocław, tel. 0604/63-62-41, 0514/26-62-41 GI9TMLYH

PONTIAC TRANS SPORT, 1994 r., 3800 ccm, V6: drzwi, klapy, zawieszenia, szyby, części mechaniczne, wnętrze, elem. plastikowe i inne. Sulechów, powiat zielonogórski, tel. 0609/56-63-39, 0692/47-46-79 GI94X3YYY

PONTIAC TRANS SPORT, 1994 r., 3800 ccm, benz.: wszystkie części z demontażu. Ząbkowice Śląskie, tel. 0609/01-69-97 GI09F3M3

PORSCHE 924, 1980/85 r., obudowa wentylatora chłodnicy. Wrocław, tel 0605/28-25-33 GI0C9Y3W

PORSCHE CAYENNE, 2003 r.: zderzak. Wrocław, tel. 0666/70-76-06 GG9A4KPM

PROTON, zderzaki. Bolesławiec, tel. 0791/23-92-64 GG94XYMKC

PRZYCZEPA, osie sztywne z piastami - 200 zł. Wałbrzych, tel. 0691/59-93-80, 0697/91-52-21 GI97779RN

PRZYCZEPA KEMPINGOWA, klimat. - 1.800 zł. Czernica, powiat wrocławski, tel. 071/318-02-94 GI97FK374

PRZYCZEPA KEMPINGOWA DETHLEFFS: zarejestrowana, na części, oś kompletna, zderzak tylny zespolony, okno dachowe uchylne, drzwi z ościeżnicą, drzwi harmonijkowe i wiele innych. Ostrów Wielkopolski, tel 0693/86-19-80 GI0A7LRL

PRZYCZEPA ROLNICZA HL-6011, burty, nadstawki, automaty do otwierania burt, stan bdb - 1.200 zł. Wrocław, tel. 0693/18-46-89 GI0C7NHH

PRZYCZEPA ROLNICZA: plandeki, różne rozmiary, cena od 100 zł. Zgorzelec, tel. 0603/45-93-47 GI97LXKCP

PRZYCZEPA TOWAROWA KOCKUMS: siłownik hydrauliczny do wywrotu, 7-członowy - 2.500 zł. Szklary Dolne, powiat polkowicki, tel. 076/817-17-31 GI04JWKK

PRZYCZEPA WYWROTKA HL-8011, podłoga, szt. 2 - 2.500 zł/kpl. Bolesławiec, tel. 0606/45-95-71 GI0A7JCT

PRZYCZEPA WYWROTKA HL-6011, 8011, burty Bolesławiec, tel. 0782/13-92-15 GI0C9PXA

RANGE ROVER, 1994 r., 2500 ccm, TDI: skrzynia bieg. - 2.500 zł. Bielany Wrocławskie, tel. 0662/44-94-81 GI94FFWMF

RANGE ROVER, 2000 r., 2500 ccm, diesel: zegary, maska, klapa tylna, grill, pas przedni, błotniki, chłodnice, drzwi, lusterka, zderzaki, reflektory, lampy tylne Korfantów, powiat nyski, tel. 0694/89-83-40 GG9RJYNX

RENAULT, zderzaki, elem. blacharki. Opole, tel. 077/464-13-46 GI97HJC4E

RENAULT 11, 1400 ccm, turbo E, duża tylna lotka, oryg., gumowa - 100 zł. Jelenia Góra, tel 0793/58-99-84 GI049J3M

RENAULT 11, 1987 r., do wersji 5-drzwiowej: wszystkie części z demontażu. Siedliska, powiat legnicki, tel. 0784/35-04-44 GI0C4TEM

RENAULT 19, poj. 1.7, 1.9: wszystkie części z demontażu. Głogów, tel. 0888/88-20-99, 076/831-17-63 GI04CKLK

RENAULT 19: lusterka. Jelenia Góra, tel. 0607/16-23-20 GG9P9LH7

RENAULT 19 CHAMADE: różne części z demontażu aut sprow. z Zachodu. Lipiny, tel. 068/388-60-01, 0511/94-45-55, 0500/63-05-03 GI94HJFYY

RENAULT 19, elem. blacharki. Lubań, tel. 0500/01-99-02 GI04M3RL

RENAULT 19 hatchback: lampy tylne. Lubin, tel. 0883/99-83-99 GG9R7X7X

RENAULT 19, szyby boczne, elem. tapicerki, siłownik c. zamka drzwi lewych przednich. Lwówek Śląski, tel. 0880/22-99-22 GG9N7THJ

RENAULT 19, 1900 ccm, diesel, wszystkie części z rozbiórki, m.in. hak. Owczary, powiat oławski, tel. 0669/39-82-76 GI97NALME

RENAULT 19: różne części z demontażu. Trzebnica, tel. 071/387-49-37, 0606/28-75-78, 0666/27-69-89 GG9RJYL4

RENAULT 19, maska, błotniki, zderzaki, wzmocnienie czołowe, reflektory, kierunkowskazy, atrapa, halogeny, lampy tylne. Wrocław, tel. 0603/66-97-27 GI97FKEEK

RENAULT 19, maska, błotniki, zderzaki, wzmocnienie czołowe, reflektory, kierunkowskazy, atrapa, halogeny, lampy tylne. Wrocław, tel. 0603/66-97-27 GI97FKEEK

RENAULT 19 CHAMADE, wszystkie części z demontażu. Ząbkowice Śląskie, tel. 0695/33-49-77 GI977ALHL

RENAULT 19, poj. 1.4, 1.7: silnik, skrzynia bieg., głowica, blok, tłoki, wahacze, amortyzatory, rozrusznik, alternator, koła, zb. paliwa, miska olejowa, szyby, maska, drzwi, klapa tylna, zderzaki, błotniki, lampy i inne. Ząbkowice Śląskie, tel. 0609/30-78-38 GG9N7TFJ

RENAULT 19, 1987/94 r., 1700 ccm: deska, konsola, dmuchawa, obudowa kierownicy, tapicerka drzwi, progów i słupków, kanapa, pasy, popielniczka, zb. wyrównawczy, kołpaki, osłony, inne. Wrocław, tel. 0605/28-25-33 GI97MHRJL

RENAULT 19, 1988/95 r.: wszystkie części z demontażu. Strzegom, powiat świdnicki, tel. 0607/70-54-92 GG9R7X9X

RENAULT 19 HATCHBACK, SEDAN, 1989/95 r., 1.4, 1.8, 1.8 16V: silniki, skrzynie bieg., zawieszenia, lampy, części blacharskie i mechaniczne Sulechów, powiat zielonogórski, tel 0692/47-46-79, 0609/56-63-39 GI0AMJJN

RENAULT 19, 1990 r., 1700 ccm, benz.: wszystkie części z demontażu. Byczyna, powiat kluczborski, tel 0605/46-03-07, 077/413-51-83 GI97MRYXY

RENAULT 19, 1990 r., do wersji 5-drzwiowej: nadwozie. Wieluń, tel. 0721/26-80-59 GI9TMPNP

RENAULT 19, 1990/91 r., pompa hamulcowa - 30 zł, komputer - 60 zł, serwo - 40 zł, lusterka - 40 zł, kierunkowskaz lewy - 18 zł, halogen żółty - 30 zł i inne. Jaworzyna Śląska, powiat świdnicki, tel. 0504/44-43-89 GI97NPME9

RENAULT 19 hatchback, 1990/91 r.: zderzak tylny, srebrny - 50 zł, wahacz - 25 zł, pompa hamulcowa - 25 zł. Jaworzyna Śląska, powiat świdnicki, tel. 0726/71-01-91 GI97MLW9A

RENAULT 19, 1990/95 r., 1400 ccm, benz.: silnik, skrzynia bieg., inne Opole, tel. 0698/30-76-80 GI94JXYNM

RENAULT 19, 1991 r., benz., poj. 1.4, 1.7: silnik, skrzynia bieg., inne. Głogów, tel. 0784/18-82-61 GI97H93C7

RENAULT 19, 1991 r., poj. 1.4, 1.7: wszystkie części z demontażu. Głogów, tel. 0604/47-72-21 GI97ELCP7

RENAULT 19 CHAMADE, 1991 r., 1400 ccm, benz., wszystkie części z demontażu. Godzieszów, powiat bolesławiecki, tel. 0513/81-47-36 GI97FETXY

RENAULT 19, 1991 r.: wszystkie części z demontażu, cena od 5 do 30 zł/szt. Legnica, tel. 0698/52-38-01 GI0C4WFN

RENAULT 19, 1991 r., 1700 ccm, zawieszenie, silnik, półosie, wyposażenie wnętrza i inne z demontażu. Wrocław, tel. 0796/62-56-10 GI09F9JM

RENAULT 19, 1991 r.: różne części. Wrocław, tel. 0666/70-76-06 GG9A4KRX

RENAULT 19, 1991 r., 1700 ccm: silnik, komputer, sterowniki elektr., drzwi, zawieszenie, wnętrze, tapicerka, reflektory. Wrocław, tel. 0880/21-52-15 GI94W4EE7

RENAULT 19, 1991/95 r., poj. 1.6, 1.7 E, 1.9 D: wszystkie części z demontażu. Jawor, tel. 0697/86-27-72 GG9RJYMM

RENAULT 19, 1992 r., 1800 ccm, benz.: różne części z demontażu. Lubań, tel. 0668/17-17-28 GI97JE4XT

RENAULT 19 CHAMADE, 1992 r., 1400 ccm, benz.: silnik, maska silnika, szyby, drzwi, lampy tylne, reflektory, inne. Lubin, tel. 0660/49-37-62 GG9RJYMH

RENAULT 19, 1992 r., 1700 ccm, benz.: silnik, skrzynia bieg., lampy, elem. blacharki, inne. Świerzawa, powiat złotoryjski, tel. 0601/24-72-60 GI9TMR3X

RENAULT 19, 1992 r., 1900 ccm, diesel: ścianka przednia, podłużnice, zawieszenie przednie, koła, półosie, fotele, lusterka, rozrusznik, reflektory, pompa vacuum, lampy tylne Tomaszów Bolesławiecki, tel. 0698/27-09-12 GG9RJYMC

RENAULT 19, 1992 r., 1.7, 1.8, 16V, benz, różne części z samochodu po wypadku Wrocław, tel. 0604/36-89-38 GI09T3RP

RENAULT 19, 1992 r., 1400 ccm, benz., silnik, skrzynia bieg., półosie, części zawieszeń, chłodnica, osprzęt elektr., drzwi, szyby, maski, lampy, zderzaki wyposażenie wnętrza i inne Wrocław, tel. 071/322-26-42 w godz. 9-16 GI0C3NXW

RENAULT 19 CHAMADE, 1992 r., silnik 1.7, skrzynia bieg., osprzęt, zawieszenie, koła, szyby, elem. blacharki, tapicerka i inne. Wrocław, tel. 0796/62-56-10 GI09FA4K

RENAULT 19, 1992/93 r., 1700 ccm, benz., biały, 3-drzwiowy: silnik, stan bdb - 300 zł, skrzynia bieg. (5), półosie, części mechaniczne, inst. elektr., drzwi, klapa tylna, amortyzatory, wszystkie części z demontażu. Przemków, powiat polkowicki, tel. 0501/40-32-41 GI0C9Y9N

RENAULT 19, 1993 r.: maska, drzwi, lampy, zderzak, klapa tylna, skrzynia bieg., fotele. Wrocław, tel. 0508/89-04-98 GI04M4KY

RENAULT 19 CHAMADE, 1993 r., wszystkie części z demontażu. Ząbkowice Śląskie, tel. 0725/79-89-13 GI97A7J49

RENAULT 19 hatchback, 1993 r., drzwi, zaciski hamulcowe, lusterka, górna część głowicy. Złoty Stok, powiat ząbkowicki, tel. 0511/71-50-90 GI97T7YTL

RENAULT 19, 1993/94 r., 1400 ccm, benz., 5-drzwiowy, nowy typ: kpl. dokumentacja - 390 zł. Jelenia Góra, tel. 0604/35-22-07, 0605/14-58-94 GI97METRF

RENAULT 19, 1993/94 r., 1.4, 1.7, 1.8: części z demontażu. Wrocław, tel. 0604/63-62-41, 0514/26-62-41 GG9THT39

RENAULT 19, 1994 r., 1700 ccm, benz.: wszystkie części z demontażu. Lwówek Śląski, tel. 0668/30-42-88 GI94RTYHA

RENAULT 19, 1994 r., 1700 ccm, wszystkie części. Opole, tel. 0608/22-93-38 GI97LTP4W

RENAULT 19, 1995 r., 106 tys. km, 1800 ccm: silnik, stan bdb, skrzynia bieg.(5), belka tylna, drzwi prawe, przednie i tylne, zderzak tylny, wzmocnienie przednie Tel. 0698/38-91-88 GI0AE97L

RENAULT 19 CABRIO, 1995 r.: wszystkie części z demontażu. Roztoka, powiat świdnicki, tel. 0663/37-49-30 GI9WTKRE

RENAULT 19, 1995 r., 1.4, 1.7: silniki, skrzynie bieg., drzwi, szyby, zawieszenia, lampy, wnętrze, elem. plast. wnętrza, zbiorniki, części blacharskie i mechaniczne. Sulechów, powiat zielonogórski, tel. 0693/69-32-69 GI97PTEAF

RENAULT 19, 1995 r., 1800 ccm, benz.: silnik, skrzynia bieg., zawieszenia, lampy, różne części mech. i blacharskie. Wojciechów, powiat złotoryjski, tel. 0665/72-63-46 GI0CA3WM

RENAULT 19, 1995 r., 1400 ccm, benzyna, inst. gaz., biały, wszystkie części, silnik, osprzęt, skrzynia bieg., elem. nadwozia, stan bardzo dobry. Ząbkowice Śląskie, tel. 0667/22-86-15 GI0C3A7N

RENAULT 19, 21: różne części mech. i blacharskie Jelenia Góra, tel. 0605/14-58-94, 0604/35-22-07 GG9LFMF7

RENAULT 19, 21, 1.4, 1.7, 1.9 D: drzwi, maska silnika, błotniki, skrzynia bieg., chłodnica, silnik, reflektory, klapa tylna. Wrocław, tel. 0508/89-04-98 GI0AR7AH

RENAULT 19, CLIO: silniki, skrzynie bieg., zawieszenie przednie i tylne, lampy, błotniki, zderzaki, drzwi, szyby, klapa tylna i inne. Prusice, powiat trzebnicki, tel. 071/312-54-64 GI97H47M7

⊠ RENAULT 19, CLIO: silniki, skrzynie biegów, drzwi, maski, szyby, lampy, osprzęt silników, komputery, rozruszniki, alternatory, amortyzatory, sprężyny, wahacze, ukł. hamulcowy, chłodnice, koła, opony, fotele i inne, możl. wysyłki. Wałbrzych, tel. 074/846-49-58, 0600/23-70-25 www.darwod.autogielda.pl KI0581119

RENAULT 19, CLIO, 1993/94 r., silniki 1.2, 1.4 e, 2.0 d z osprzętem, skrzynie bieg., chłodnice, rozruszniki, elem. zawieszenia, tylne osie, listwy kier., zderzaki, drzwi, maski, klapa tylne, reflektory, lampy tylne, stacyjki, szyby i inne Wrocław, tel. 0787/15-75-42, 0600/56-21-45 GI0CA3X3

RENAULT 19, CLIO, ESPACE, LAGUNA, MEGANE, SCENIC, TRAFIC, TWINGO, 1990/2000 r.: elementy blacharki, zawieszenia, tapicerki, silniki, skrzynie bieg., elem. elektryczne i elektroniczne oraz inne z rozbiórki, e-mail: dziki@onet.pl. Lubań, tel. 0507/14-53-91, 0512/17-68-16, 075/724-13-04 dziki@onet.pl GI073WTY

RENAULT 19, CLIO, LAGUNA, MEGANE, 1200 ccm, 1400 ccm, 1800 ccm, wtrysk, 1400 ccm, benz., 16V: wszystkie części z rozbiórki, silniki, skrzynie bieg., elem. blacharki, elem. zawieszenia i inne. Opole, tel. 0504/23-33-92 GI9JAWTC

RENAULT 19, LAGUNA, MEGANE, części mechaniczne, blacharskie. Gryfów Śląski, powiat lwówecki, tel. 075/781-37-04 GI07THHC

RENAULT 19, MEGANE, poj. 1.4, 1.7: silnik, skrzynia bieg., głowica, blok, tłoki, wahacze, belka tylna, amortyzatory, wtryskiwacze, chłodnica, hak, nagrzewnica, siedzenia, lampy, tłumik, maska silnika, drzwi, szyby, klamki, klapa tylna, zderzaki, błotniki, konsola. Ząbkowice Śląskie, tel. 0609/30-78-38 GG9P9LFH

RENAULT 21, różne części. Wrocław, tel 0790/50-97-30 GI0C4PJ9

RENAULT 21 NEVADA, 1992 r., 1.8, 2.2, różne części blacharskie i mechaniczne, silniki, skrzynie bieg., zawieszenia, lampy. Sulechów, powiat zielonogórski, tel 0609/56-63-39 GI94X3YWM

RENAULT 25, 1989 r., 2500 ccm, V6: drzwi, szyby, lampy, pokrywy, części blacharskie i mechaniczne, klimat. Sulechów, powiat zielonogórski, tel. 0609/56-63-39, 0692/47-46-79 GI94X3YXP

RENAULT 25, CLIO: różne części mech. i blacharskie. Legnica, tel. 0796/66-05-10 GG9RJYJL

RENAULT 5, 1900 ccm, diesel: wszystkie części z demontażu. Jawor, tel 0697/86-27-72 GG9RJYJF

RENAULT 5, wszystkie części, wysyłka. Jelenia Góra, tel. 0788/71-05-55 GI049JJN

RENAULT 5, 1400 ccm, benz., różne części z rozbiórki. Lwówek Śląski, tel 0668/30-42-88 GI97M7KW4

RENAULT 5, wszystkie części z demontażu. Roztoka, powiat świdnicki, tel. 0663/37-49-30 GI09X3RW

RENAULT 9, 1988 r., 1200 ccm, benz.: silnik, skrzynia bieg., inne. Opole, tel. 0698/30-76-80 GI94LAFFY

CENNIK OGŁOSZEŃ I REKLAM

Drobne

bezpłatne (dla osób prywatnych)

CITROEN XSARA KOMBI, 2000 r., 91 tys. km, 1600 ccm, benzyna, 110 KM, granatowy, ABS, 2 poduszki pow.immobilizer, klimatyzacja, centr. zamek, wspomaganie kier., alarm, el. otw. przednie szyby - 25.900 zł. Kraków, tel. 012/345-67-89

MT-1

6 zł

● CITROEN XSARA KOMBI, 2000 r., 91 tys. km, 1600 ccm, benzyna, 110 KM, granatowy, ABS, 2 poduszki pow., immobilizer, klimatyzacja, centr. zamek, wspomaganie kier., alarm, el. otw. przednie szyby - 25.900 zł. Kraków, tel. 012/345-67-89

MT-2

13 zł

✪ CITROEN XSARA KOMBI, 2000 r., 91 tys. km, 1600 ccm, benzyna, 110 KM, granatowy, ABS, 2 poduszki pow., immobilizer, klimatyzacja, centr. zamek, wspomaganie kier., alarm, el. otw. przednie szyby - 25.900 zł. Kraków, tel. 012/345-67-89

MT-3

15 zł

CITROEN XSARA KOMBI, 2000 r., 91 tys. km, 1600 ccm, benzyna, 110 KM, granatowy, ABS, 2 poduszki pow., immobilizer, wspomaganie kier., alarm, el. otw. przednie szyby - 25.900 zł. Kraków, tel. 012/345-67-89

MT-4

17 zł

OKAZJA

CITROEN XSARA KOMBI, 2000 r., 91 tys. km, 1600 ccm, benzyna, 110 KM, granatowy, ABS, 2 poduszki pow., immobilizer, centr. zamek, wspomaganie kier., alarm, el. otw. przednie szyby - 25.900 zł. Kraków, tel. 012/345-67-89

ogłoszenie do 90 znaków oferty nieruchomości

1,8 zł + 22% VAT

✉ MIESZKANIE, Sępolno, Kosynierów Gdyńskich, 52 m2, rozkładowe, cegła - 340.000 zł. Tel. 000/000-00-00 D0XXXXXX

Fotooferty

Fotooferta zawiera opis jednego obiektu (np. samochodu, maszyny, nieruchomości) - obowiązkowa cena

F2D - 4,35 cm x 4 cm - 15 zł

F1D - 4,35 cm x 5 cm - 20 zł

AUDI A4

1997 r., 165 tys. km, 2600 ccm, V6, granatowy, automatic, skórzana tapicerka, 2 poduszki pow., klimatronic, el. ster. szyby i lusterka, tempomat, alum. felgi, RO z CD, alarm, wykończenia w drewnie, inst. gazowa sekwencyjnym wtryskiem, sprow. ze Szwajcarii, zarejestrowany - 20.900 zł

Wrocław, tel. 000/000-00-00

Sprzedam nowy dom w Bielanach Wrocławskich

295/1179 mkw., 20 pomieszczeń, wszystkie media, w rozliczeniu może być mieszkanie we Wrocławiu do 50 mkw.

Wrocław, tel. 000/000-00-00

Fotoreklamy

FR1
4,35 cm x 4 cm
36 zł

Moduł dla firm . zdjęcie oraz opis działalności.

FR2
8,9 x 5 cm
60 zł

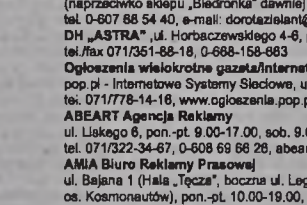

FELGI ALUMINIOWE, KOŁA, OPONY, FELGI STALOWE oryginalne, renomowanych firm, nowe i używane, do samochodów osobowych, dostawczych, ciężarowych, bardzo duży wybór, konkurencyjne ceny, woj. dolnośląskie

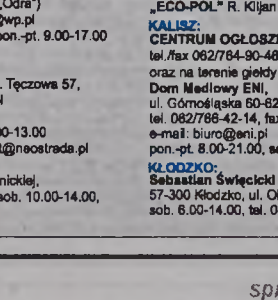

Skutery
motocykle
Quady

- NAJLEPSZA OFERTA NA RYNKU
- NOWE MODELE 2006
- SPRZEDAŻ, PRZEGLĄDY, NAPRAWY
- NAJWIĘKSZY AUTORYZOWANY SERWIS

CENNIK REKLAMY POWIERZCHNIOWEJ

Dział reklamy, tel 071/346-94-94, fax 071/346-94-95, e-mail: reklama@autogielda.pl

AUTO GIEŁDA DOLNOŚLĄSKA

ceny w PLN netto

strona \ ilość modułów	moduł 1 (43,5x10 mm)	moduł 2 (89x10 mm)	moduł 3 (134x10 mm)	moduł 4 (180x10 mm)	moduł 5 (225x10 mm)	moduł 6 (270x10 mm)
pierwsza strona	53,30 wys. min. 25 mm	109,20	165,10	221,00	276,90	332,80
strony: druga, przedostatnia, rozkładowe oraz „Odjazd"	16,40 wys. min. 25 mm	33,60	50,80	68,00	85,20	102,40
strony pozostałe	12,00 wys. min. 25 mm	24,45	36,90	49,35	61,80	74,25
ostatnia strona	34,85 wys. min. 25 mm	71,40	107,95	144,50	181,05	217,60
autokomisy	7,85 wys. min. 120 mm	16,00 wys. min. 60 mm	24,15 wys. min. 40 mm	32,30 wys. min. 30 mm	40,50 wys. min. 25 mm	48,65 wys. min. 20 mm

MODUŁY WIELKOFORMATOWE NA POZOSTAŁYCH STRONACH RABATY: 20% za pakiet obejmujący 6 emisji reklamy DOPŁATY: za wybór miejsca 10%, za 1 dodatkowy kolor 10%, trieda 30%

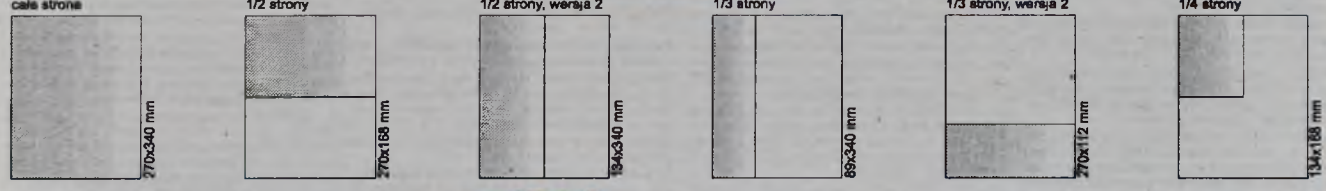

cena 2.160 zł netto | cena 1.080 zł netto | cena 1.080 zł netto | cena 720 zł netto | cena 720 zł netto | cena 540 zł netto

JAK WYPEŁNIĆ KUPON NA OGŁOSZENIE

1 Kupon powinien być wypełniony czytelnie we wszystkich wymaganych polach.
W przypadku **samochodów i innych pojazdów mechanicznych** należy wypełnić pola *marka, model, rok produkcji, cena*, w przypadku **pozostałych przedmiotów** pola *nazwa* oraz *cena*. Wypełnienie pola *cena* nie jest wymagane w przypadku ogłoszeń typu **kupię** lub **zamienię**. W każdym ogłoszeniu należy podać miejscowość i numer telefonu lub pełny adres korespondencyjny. Pole opis może zawierać maks. 254 znaki (ze spacjami i znakami interpunkcyjnymi).

2 Na kuponach **nie z ostatniego wydania gazety,** Ogłoszeniodawca może złożyć maks. 3 oferty do jednego działu (na jeden numer telefonu lub na jeden adres). Więcej niż 3 ogłoszenia złożone na kuponach nie z aktualnego numeru gazety przyjmujemy do druku po okazaniu paragonu z kasy fiskalnej. W przypadku aktualnych kuponów nie wprowadzamy ograniczeń.
Ogłoszenia mające charakter komercyjny (np. zawierające wyrażenia „sprzedaż wysyłkowa", „faktura VAT", „cena netto", „ceny od", „w tym montaż" itp.) będą drukowane odpłatnie.
Obowiązuje zasada **„1 przedmiot = 1 kupon = 1 numer gazety"**. Nie dotyczy ona jednak części samochodowych i innych związanych z jedną marką samochodu lub przedmiotu. Na więcej niż jeden termin mogą być przyjmowane tylko kupony z ostatniego wydania gazety, przy czym jeden kupon oznacza jedną emisję. Ogłoszenia złożone na kuponach nie z ostatniego numeru, mogą ukazać się tylko raz.

3 Kupon z uszkodzonym miejscem druku wydania gazety (urwanym, nieczytelnym, zamazanym) traci ważność.

4 Wszystkie ogłoszenia będą zamieszczane bezpłatnie na stronie internetowej www.autogielda.pl przez 21 dni.

5 Wydawca zastrzega sobie prawo do odmowy druku ogłoszenia, gdy jego treść jest sprzeczna z powyższymi ustaleniami, tematyką, charakterem gazety lub obowiązującym prawem.

Redakcyjne Biura Ogłoszeń Drobnych:
Wrocław, al. Kasprowicza 46 (parter, wejście B)
oraz
Biuro przy ul. Kościuszki 135 (parter)
czynne od poniedziałku do piątku w godz. 8-16, w soboty nieczynne.

TERMINY dostarczania materiałów do druku

W biurze przy ul. Kościuszki 135

- wydanie: poniedziałkowe - ramki do piątku do godz. 14.00, moduły tekstowe do godz. 16.00
  środowe - ramki do poniedziałku do godz. 14.00, moduły tekstowe do godz. 16.00
  piątkowe - ramki do środy do godz. 12.00, moduły tekstowe do godz. 16.00

W biurze przy al. Kasprowicza 46

- wydanie: poniedziałkowe - ramki do piątku do godz. 14.00, moduły tekstowe do godz. 16.00
  środowe - ramki do poniedziałku do godz. 14.00, moduły tekstowe do godz. 16.00
  piątkowe - ramki do środy do godz. 12.00, moduły tekstowe do godz. 16.00

Zlecenia dostarczane po tych terminach będą kierowane do kolejnych numerów gazety.

ADRESY BIUR PRZYJMOWANIA REKLAM I OGŁOSZEŃ PŁATNYCH

WROCŁAW:
BIURO WYDAWNICTWA
al. Jana Kasprowicza 46 (wejście A)
tel. 071/348-94-94, tel./fax 071/348-94-95,
pon.-pt. 8.00-16.00
e-mail: reklama@autogielda.pl
BIURO WYDAWNICTWA
ul. Kościuszki 135
(była siedziba Auto Giełdy - parter)
tel. 071/342-18-14, fax 071/372-58-54
pon.-pt. w godz. 8.00-16.00
AGENCJA REKLAMOWA „Wojtas"
ul. Zielińskiego 22a (wjazd od ul. Gwiaździstej)
tel./fax 071/362-39-13, tel. 0-601 57 00 30
e-mail: wojtas@wojtas.home.pl
SKLEP
ul. Dokerska 4, tel. 071/373-96-56
„ARENA" BIURO REKLAM I OGŁOSZEŃ
ul. Komandorska, tel. 071/795-88-18
AGENCJA REKLAMOWA „Akard"
ul. Tęczowa 20
tel./fax 071/342-58-11, 0-501 076 001
Biuro Ogłoszeń
ul. Sienkiewicza 43, tel./fax 071/321-29-04, 0-860 767 025
e-mail: sebamar-ogloszenia@wp.pl
PROMOTION
Podwale 62, tel. 071/342-18-35
e-mail: renata@promotion.com.pl
REKLAMA PRASOWA „PRESSCOM"
tel. 071/795-77-20, 0-696 02 93 32
Agencja Reklamowa Navi-Media
reklamy, fotooferty - również na terenie Niemiec
Krzysztof Biernacki, 0-609 57 00 07
pon.-pt. 10.00-16.00
tel./fax 071/785-48-28, e-mail: navi_media@wp.pl
„ART PRO" ul. Żeromskiego 42/5
tel. 071/372-07-33, 0-501 03 65 53, e-mail: art-pro1@o2.pl
DAMAK'S
ul. Kniaziewicza 23 b, tel. 071/341-07-87
Centrum Ogłoszeń Prasowych EUROPARTNER
ul. Racławicka 15/19, pok. 523, tel. 071/789-44-00, fax 071/789-44-06, www.ogloszenia.wroclaw.pl
SUNpress Biuro Ogłoszeń Prasowych
ul. Łaciarska 4, tel./fax 071/343-59-28, 071/341-98-85 w. 12 i 18, e-mail: biuro@sunpress.pl
Biuro Reklam i Ogłoszeń
DH Hermes I p. ul. Średzka 32/34
tel. 071/349-32-47 do 49 w. 44
0-601 65 37 59, 0-601 65 34 36
Biuro Ogłoszeń Dorota Zielant
ul. Jedności Narodowej 55/57
(naprzeciwko sklepu „Biedronka" dawniej „Odra")
tel. 0-607 66 54 40, e-mail: dorotazielant@wp.pl
DH „ASTRA" ,ul. Horbaczewskiego 4-6, pon.-pt. 9.00-17.00
tel./fax 071/351-88-18, 0-668-158-683
Ogłoszenia wielokrotne gazeta/internet
pop.pl - Internetowe Systemy Sieciowe, ul. Tęczowa 57, tel. 071/778-14-16, www.ogloszenia.pop.pl
ABEART Agencja Reklamy
ul. Liskego 6, pon.-pt. 9.00-17.00, sob. 9.00-13.00
tel. 071/322-34-67, 0-608 69 66 26, abeart@neostrada.pl
AMIA Biuro Reklamy Prasowej
ul. Bajana 1 (Hala „Tęcza", boczna ul. Legnickiej, os. Kosmonautów), pon.-pt. 10.00-19.00, sob. 10.00-14.00, tel. 071/325-33-17, fax 382-07-88
AD MEG Agencja Pocztowa
ul. Zamska 29a, tel. 0-601 77 68 72
e-mail: admeg@onet.eu
CZERNICA:
PIRAMIA
ul. Wojska Polskiego 9, tel. 0-506 126-838
DZIERŻONIÓW:
AUDIOKOMP
ul. Wrocławska 29, tel. 0-790 540 952
pon.-pt. 9.00-17.00, sob. 9.00-14.00
GÓRA:
Agencja Reklamowa Navi-Media
ul. Kościuszki 21, Krzysztof Biernacki
tel. 065/543-21-09, 0-609 57 00 07
e-mail: navi_media@wp.pl
pon.-pt. 10.00-16.00, sob. 10.00-13.00
JELENIA GÓRA:
J. Majakl, tel. 075/76-78-707
godz. 9.00-14.00
„ECO-POL" R. Kiljan, tel. 0-603 50 52 81
KALISZ:
CENTRUM OGŁOSZENIOWE „ARGUS"
tel./fax 062/764-90-46, pon.-pt. 8.00-16.00
oraz na terenie giełdy samochodowej (kiosk)
Dom Medlowy ENI,
ul. Górnośląska 60-62
tel. 062/766-42-14, fax 062/767-41-05
e-mail: biuro@eni.pl
pon.-pt. 8.00-21.00, sob. 8.00-16.00
KŁODZKO:
Sebastian Święcicki - Giełda Samochodowa
57-300 Kłodzko, ul. Objazdowa 12
sob. 6.00-14.00, tel. 0-880 10 82 65
LUBIN, LEGNICA, GŁOGÓW, CHOJNÓW:
„A Info-Press", Janusz Czajka
ul. Kolejowa 8/4 (dawny hotel Bornabol),
59-300 Lubin,
tel. 076/841-52-30, 076/841-20-55
www.giełdalubin.pl
ainfopress@interia.pl, ainfopress1@ct.com.pl
i na terenie giełdy samochodowej Lubin (kasa nr 3)
tel./fax 076/844-34-70, sob. 6.00-14.00
LEGNICA:
Biuro Ogłoszeń FINANS
ul. Kościuszki 29 (wejście od ul. Rataja)
tel. 076/723-15-63
LESZNO:
BIURO OGŁOSZEŃ
ul. Tylna 10
pon., śr., pt. 10.00-17.30, sob. 9.00-13.00
tel. 065/520-73-46, 0-605 82 84 24
NAMYSŁÓW:
Biuro Ogłoszań
ul. Harcerska 4/1, tel. 077/410-20-90
NYSA:
Biuro Ogłoszeń OMEGA
ul. Orkana 3, tel. 0-669 469 016
OLEŚNICA:
Biuro Reklam i Ogłoszeń MARMAC
ul. 3 Maja 12/VI, tel./fax 071/398-33-47
tel. 0-604 97 85 73, e-mail: biuro@marmac.pl
OPOLE:
KAJO - ul. 1 Maja 137/5, 45-356 Opole
tel./fax 077/454-91-80, pon.-pt. 9.00-17.00
email: kajo.opole@wp.pl
i na terenie giełdy samochodowej w Opolu, niedziela 9.00-12.00
POLKOWICE:
MARCUS, ul. 3 Maja 18a
pon.-pt. 10.00-19.00, tel. 076/749-88-18
POZNAŃ, PIŁA, KONIN:
GUERICA - R. Paszkiewicz, tel. 0-501 59 00 07
Biuro Ogłoszeń BP MEDIA,
ul. Lotosowa 16
tel. 0-604 923 548 (możliwy dojazd do klienta)
STRZELIN:
Biuro Przyjmowania Ogłoszeń i Reklam
Grzegorz Bandura
ul. Okrzei 17, tel. 0-604 787 152
ŚRODA ŚLĄSKA:
„H-D-POL"
ul. Makczycka 4,
tel. 071/317-48-27, 10.00-16.00
TRZEBNICA:
Agencja Reklamowa „OLO".
ul. Kościelna 7
tel./fax 071/312-02-06, 071/387-02-06,
pon.-pt. 9.00-17.00
WAŁBRZYCH:
Agencja Reklamowa DESSART
Dariusz Stachurski, tel. 0-602 78 18 68, 0-501 61 55 11
ZIELONA GÓRA:
Biuro Ogłoszań
ul. Raja 7 (punkt ksero)
tel. 068/453-13-73
ZŁOTORYJA:
Gracjan Matachowski
ul. Sienkiewicza 2
tel. 076/878-28-80

Jak zamieścić ogłoszenie w „Auto Giełdzie”

I. Z gwarancją ukazania się w gazecie i internecie przez 21 dni.

KUPON

- Kupić gazetę i wypełnić czytelnie kupon z ostatniego wydania gazety, a następnie złożyć w redakcji lub w którymś z biur współpracujących z redakcją, albo u naszych przedstawicieli na giełdach samochodowych we Wrocławiu, Lubinie, Wałbrzychu, Jeleniej Górze, Kłodzku, Opolu, Zielonej Górze i Kaliszu.

www.

- Przez stronę internetową **www.autogielda.pl**, opłacając opcję druku ogłoszenia w gazecie w sposób podany na stronie.

INNE SPOSOBY	RODZAJ USŁUGI	KOSZT
• **Przez telefon stacjonarny** dzwoniąc pod numer **0703 500 501.**	1 emisja w "Auto Giełdzie Dolnośląskiej" lub "Auto Giełdzie Małopolskiej", lub "Autogiełdzie Górnośląskiej" + prezentacja w internecie przez 21 dni (ukryte dane kontaktowe przez 3 pierwsze dni).	3,00 zł + 22% VAT za każdą minutę rozmowy (3,66 zł brutto)
• **Przez telefon komórkowy** dzwoniąc pod numer ***7409737.**	1 emisja w "Auto Giełdzie Dolnośląskiej" lub "Auto Giełdzie Małopolskiej", lub "Autogiełdzie Górnośląskiej" + prezentacja w internecie przez 21 dni z odblokowanym numerem telefonu i danymi kontaktowymi	4,00 zł + 22% VAT za każdą rozpoczętą minutę połączenia (4,88 zł brutto)
SMS S • **Wysyłając treść ogłoszenia SMS-em:** - do "Auto Giełdy Dolnośląskiej" wpisując komunikat: **AGD treść** - do "Auto Giełdy Małopolskiej" wpisując komunikat: **AGM treść** - do "Autogiełdy Górnośląskiej" wpisując komunikat: **AGG treść**	**7568** - 1 emisja ogłoszenia w wybranej gazecie + 21 dni w internecie z zablokowanym w internecie numerem telefonu i innymi danymi kontaktowymi przez pierwsze 3 dni.	5,00 zł + 22% VAT (6,10 zł brutto)
	7668 - otrzymasz 1 emisję ogłoszenia w wybranej gazecie + 21 dni w internecie z odblokowanym numerem telefonu i innymi danymi kontaktowymi.	6,00 zł + 22% VAT (7,32 zł brutto)
	7968 - otrzymasz 1 emisję ogłoszenia w wybranej gazecie + 21 dni w internecie z odblokowanym numerem telefonu i innymi danymi kontaktowymi. Dodatkowo ogłoszenie w internecie będzie wyróżnione żółtym tłem.	9,00 zł + 22% VAT (10,98 zł brutto)
SMS @ **Tylko do internetu!** • **Wysyłając SMS o treści: AGI treść ogłoszenia**	**7268** - ogłoszenie do internetu w serwisie www.autogielda.pl na 21 dni. Przez pierwsze 3 dni numer telefonu i inne dane kontaktowe będą zablokowane i dostępne tylko dla internautów, którzy uiszczą opłatę. Przez pozostałe 18 dni będą ogólnodostępne.	2,00 zł + 22% VAT (2,44 zł brutto)
	7368 - ogłoszenie do internetu na 21 dni z odblokowanym od razu numerem telefonu i innymi danymi kontaktowymi.	3,00 zł + 22% VAT (3,66 zł brutto)
SMS **Ponawianie ogłoszeń SMS-em przez podanie numeru ogłoszenia.** (tylko ogłoszenia zaczynające się od G) • **Wysyłając SMS na numer 7368** **Przykładowo: AGPD GHJI987N**	Treść SMS do poszczególnych gazet: **- AGPD numer ogłoszenia** Ukaże się w najbliższym wydaniu "Auto Giełdy Dolnośląskiej" **- AGPG numer ogłoszenia** Ukaże się w najbliższym wydaniu "Autogiełdy Górnośląskiej" **- AGPM numer ogłoszenia** Ukaże się w najbliższym wydaniu "Auto Giełdy Małopolskiej"	3,00 zł + 22% VAT (3,66 zł brutto)

Ważne dla SMS-ów!
Ze względu na ograniczone możliwości operatorów telefonii komórkowej ogłoszenie nie może zawierać polskich znaków i być dłuższe niż 160 znaków. Za każdy rozpoczęte 160 znaków system pobiera opłatę według wybranej taryfy opłat PREMIUM SMS.
Wysłanie SMS-a z treścią ogłoszenia oznacza zapoznanie się z **regulaminem zamieszczania ogłoszeń drobnych w naszym serwisie internetowym i gazetach**. Regulamin dostępny jest również w biurze redakcji.
Za SMS-y wysłane niezgodne z regulaminem redakcja nie zwraca kosztów.
Uwaga! Za pomocą płatnych linii telefonicznych i SMS-ów można nadać **wyłącznie** ogłoszenia typu **"SPRZEDAM", "KUPIĘ", "ZAMIENIĘ"**. Ogłoszenia biznesowe i o świadczonych usługach zamieszczamy odpłatnie na innych zasadach.
Więcej informacji uzyskają Państwo w Dziale Reklamy, tel. 071/346-94-41.

1 połączenie telefoniczne lub 1 SMS oznacza 1 ogłoszenie!

II. Z gwarancją ukazania się w internecie na www.autogielda.pl, a w gazecie tylko w miarę wolnego miejsca.

- przez stronę internetową www.autogielda.pl (w sposób podany na stronie)
- SMS-em przez wysłanie SMS-a na numer **0601/11-12-13**
- telefonicznie na numery **071/346-94-44** - pon.-pt. w godz. 7-18, sob. 8-14, **065/520-73-46** - pon.,-śr., pt. w godz. 9-17, **077/454-91-80** - pon.-pt. w godz. 9-17 **071/312-02-06** - pon.-pt. w godz. 9-17
- i faksem na nr **071/346-94-46** - w sob. i niedz. faksem na nr **071/346-94-33**.

RENAULT CLIO II, 1200 ccm, pełny wtrysk: silnik, osprzęt i inne części - 1 200 zł. Tel. 0669/47-04-00 GI97PFM3H
RENAULT CLIO: wszystkie części z demontażu. Brzeg Dolny, powiat wołowski, tel. 0722/19-10-52 GI97LXFNF
RENAULT CLIO, wszystkie części z demontażu. Głogów, tel. 0888/88-20-99, 076/831-17-63 GI04CKLC
RENAULT CLIO, 1900 ccm, diesel: dół silnika, skrzynia bieg. (5), zawieszenie, inne. Namysłów, tel. 077/410-49-10, 0668/05-36-23 GI94CL9MJ
RENAULT CLIO I, II, IV: mechanizm wycieraczek, od 100 zł. Wrocław, tel. 0665/49-26-73 lub SMS GI07LY3F
RENAULT CLIO, 1400 ccm: silnik + skrzynia bieg., wtryskiwacze, rozrusznik, alternator, chłodnica z wentylatorem, nagrzewnica. Ząbkowice Śląskie, tel. 0609/30-76-38 GI97FW4ME
RENAULT CLIO: różne części z demontażu. Złotoryja, tel. 0694/60-38-38 GG9R7X3T
RENAULT CLIO, 1990/96 r., 1200 ccm, benz.: silnik, skrzynia bieg., inne. Opole, tel. 0698/30-76-80 GI94JXYNK
● RENAULT CLIO I, II, 1990/99 r.: silniki 1,1, 1,2, 1,4, skrzynie bieg., maski, lampy, błotniki, chłodnice, drzwi, fotele, osprzęt silnika, zawieszenie - tył - przód, felgi, elektr., ćwiartki nadwozia, inne, od 10 zł. Dzierżoniów, tel. 0505/87-94-14, 0517/36-50-45 LI0372330
● RENAULT CLIO I, II, 1990/99 r., silniki 1.1, 1.2, 1.4, skrzynie bieg., maski, lampy, błotniki, chłodnice, drzwi, fotele, osprzęt silnika, zawieszenie przednie i tylne, felgi, inst. elektr., ćwiartki nadwozia i inne, od 10 zł. Strzegom, powiat świdnicki, tel. 0508/76-63-25, 0508/95-87-37 LI0370770
RENAULT CLIO, 1991 r., 1200 ccm, benz.: błotniki, zderzaki, maska, klapa bag., drzwi, szyby i inne. Lubin, tel. 0660/49-37-62 GI9XRNFE
RENAULT CLIO, 1991 r., 1200 ccm, benz., skrzynia bieg., zawieszenia. Wilków Wielki, powiat dzierżoniowski, tel. 0609/12-02-02 GG9HA9M4
RENAULT CLIO, 1991 r., 1400 ccm, benz., inst. gaz., jasnozielony: wszystkie części mech. i blacharskie z demontażu, tapicerka, zawieszenia, koła, szyby i inne, możl. wysyłki. Wrocław, tel. 0880/21-52-15 GI97HTFKY
RENAULT CLIO, 1991/94 r., 1400 ccm: szyby boczne - 35 zł, amortyzatory - 30 zł, sonda - 40 zł, zaciski ham. - 40 zł, piasty - 40 zł, sprzęgło - 60 zł, licznik - 30 zł, kolektor ssący - 60 zł, komputer - 60 zł, tłumik - 50 zł, klapa tylna - 80 zł, drzwi - 80 zł, tarcze ham. - 40 zł/szt. Jaworzyna Śląska, powiat świdnicki, tel. 0504/44-43-89 GI97JXTF3
RENAULT CLIO, 1991/95 r., 1.2, 1.4: różne części, wysyłka, możliwy montaż. Jelenia Góra, tel. 0788/71-05-55 GI97LWJ77
RENAULT CLIO hatchback, 1992 r.: klapa tylna z szybą - 150 zł, rozrusznik, alternator, cewka, drzwi prawe kpl. - 150 zł, szyby boczne i inne. Krośnice, powiat milicki, tel. 0721/22-84-67 GI0APMN4
RENAULT CLIO, 1992 r.: wszystkie części z demontażu. Lubań, tel. 0668/17-17-28 GI97JE4XX
RENAULT CLIO, 1992 r., 1.2, 1.4, 5- i 3-drzwiowy: silnik, skrzynia bieg., zawieszenia, części mechaniczne i blacharskie, automat. skrzynia bieg. Sulechów, powiat zielonogórski, tel. 0692/47-46-79 GI97MT39P
RENAULT CLIO, 1992 r., maska, zderzak, lampy, grill. Wilków Wielki, powiat dzierżoniowski, tel. 0609/12-02-02 GG9HA9LW
RENAULT CLIO, 1992/95 r., maska, zderzak, lampy, skrzynia bieg., głowica, belka tylna. Wrocław, tel. 0508/89-04-98 GI0H9CN
RENAULT CLIO, 1993 r.: wszystkie części z demontażu. Cieplowody, powiat ząbkowicki, tel. 0500/22-93-43 GG9RJYHA
RENAULT CLIO, 1993 r., 100 tys. km, 1200 ccm, benz., silnik na gwarancji, skrzynia bieg., blacharka, części mechaniczne, tuningowe. Gryfów Śląski, powiat lwówecki, tel. 075/781-37-04, 0728/19-10-28 GI07THFY
RENAULT CLIO, 1993 r., 160 tys. km, 1400 ccm, benz.: wszystkie części z demontażu. Kaczorów, powiat jaworski, tel. 0721/82-80-19 GI0A7ENT
RENAULT CLIO, 1993 r., drzwi przednie, drzwi prawe tylne, także do wersji 2-drzwiowej (prawe i lewe). Wilków Wielki, powiat dzierżoniowski, tel. 0609/12-02-02 GG9HA9LM
RENAULT CLIO I, 1993 r., maska, drzwi, lampy, zderzak, klapa tylna, skrzynia bieg., fotele. Wrocław, tel. 0508/89-04-98 GI0C4TRA
RENAULT CLIO, 1994 r.: wszystkie części z demontażu. Bolesławiec, tel. 0692/24-20-71 GI97MLKJP
RENAULT CLIO I, 1994 r., maska, zderzak, lampy, silnik, klapa drzwi, półosie, reflektory, komputer. Wrocław, tel. 0508/89-04-98 GI07LXT7
RENAULT CLIO, 1995 r., 1200 ccm, benz.: wszystkie części z demontażu. Jawor, tel. 0697/86-27-72 GG9RJYFY
RENAULT CLIO, 1995 r., 1200 ccm: głowica, lampy tylne, elem. blacharki, inne z demontażu. Świerzawa, powiat złotoryjski, tel. 0601/24-72-60 GI9TMR3T
RENAULT CLIO, 1996 r., wszystkie części z demontażu Nowogród Bobrzański, powiat zielonogórski, tel. 0603/92-06-40 GI0C9RHW
RENAULT CLIO, 1996 r., 1400 ccm, benz., srebrny met.: wspom. kier., klimatyzacja, wszystkie części z rozbiórki, możl. wysyłki. Prusice, powiat trzebnicki, tel. 0601/79-29-77, 0602/31-83-51 GI97PM737
RENAULT CLIO, 1996 r., 108 tys. km, 1200 ccm: głowica kpl., tłoki, korbowody, kolektory, belka tylna, koła 13", fotele, drzwi przednie i tylne, klapa, zderzaki i inne. Wrocław, tel. 0602/87-11-88 GI077YCX
RENAULT CLIO I, 1996/97 r.: zderzak. Wrocław, tel. 0668/70-76-06 GG9A4KYH
RENAULT CLIO, 1997 r., 1900 ccm, diesel, silnik, osprzęt silnika, skrzynia biegów. Brzeg, tel. 0600/73-25-17 GG94349RL
RENAULT CLIO, 1997 r., 1200 ccm, benz., żółty: silnik, skrzynia bieg., lampy, zawieszenie, inne mechaniczne i blacharskie. Wojciechów, powiat złotoryjski, tel. 0665/72-63-46 GI0CA3RR
RENAULT CLIO, 1997 r., 1200 ccm: wszystkie części z demontażu, możl. wysyłki. Wrocław, tel. 0880/21-52-15 GI97CAP7A
RENAULT CLIO II, 1998/00 r.: zderzaki, listwa po reflektory. Wrocław, tel. 0666/70-76-06 GG9A4KYN
RENAULT CLIO II, 1998/05 r., błotniki, drzwi, lusterka, lampy tylne, klapy tylne, przekładnia kier., zderzaki, maski, reflektory, konsole, airbagi. Wrocław, tel. 0515/08-60-90 GG94H4YAP
RENAULT CLIO II, III, 1998/09 r.: wszystkie części blacharskie i mechaniczne. Bojanowo, powiat rawicki, tel. 0722/17-08-86 GI97FW4RW
RENAULT CLIO II, 1999 r., zderzaki (przednie i tylne), różne kolory. Wilków Wielki, powiat dzierżoniowski, tel. 0609/12-02-02 GG9HA9KT
RENAULT CLIO II, 1999/01 r., 1200 ccm, 16V: silnik, osprzęt silnika, skrzynia bieg., lampy, zderzaki, maska silnika, błotniki, drzwi, klapa tylna, airbagi, zamki, szyby, belka tylna, zawieszenie przednie, nagrzewnica, stacyjka, zegary, lusterka, komputer, elem. plastikowe, inne. Jelenia Góra, tel. 0781/38-65-87 GI974CRXF
RENAULT CLIO II, 2000 r., 1400 ccm, 75 KM, do wersji 5-drzwiowej: silnik + skrzynia bieg., drzwi, lusterka, lampy tylne, klapa tylna, fotele przednie z airbagami, zawieszenia, elem. kolumny kierowniczej, elem. blacharki. Kępno, tel. 0669/01-43-66 GI97NMHJF
RENAULT CLIO, 2001 r.: części mechaniczne i blacharskie. Lwówek Śląski, tel. 0788/54-56-06 GI07LPEP
RENAULT CLIO II, 2001/05 r., zderzak tylny - 130 zł. Środa Śląska, tel. 0783/65-04-77 GI97PTFWM
RENAULT CLIO II, 2002 r., 1500 ccm, dCi, zawieszenie, ćwiartki nadwozia, osprzęt silnika i inne. Wrocław, tel. 0668/18-56-59 GI97KYXET
RENAULT CLIO, 2003 r., 1500 ccm, dCi: przełączniki pod kierownicę, zegary, kolumna kier., wspom. kierownicy, drzwi, klapa tylna, zawieszenie, inne. Korfantów, powiat nyski, tel. 0694/89-83-40 GG9RKLHT
RENAULT CLIO, 2005 r.: różne części blacharskie. Opole, tel. 077/464-13-46 GI97FJ39C
RENAULT CLIO, 2005 r., 1500 ccm, dCi, osprzęt silnika, skrzynia bieg., maski, zderzaki, błotniki, reflektory. Wrocław, tel. 0515/08-60-90 GI97FTWCM
RENAULT CLIO III, 2007 r., 1500 ccm, dCi: drzwi, zawieszenia, zegary, przełączniki kierunkowskazów, lampy tylne, oś tylna i inne. Korfantów, powiat nyski, tel. 0694/89-83-40 GG9RJYCX
RENAULT CLIO IV, 2009 r.: klapa tylna, lampy tylne. Olawa, tel. 0604/85-40-04 GI07CCAR
RENAULT CLIO, KANGOO, różne części. Wrocław, tel. 071/398-96-27, 0502/13-32-60 GI0C9JLT
RENAULT CLIO, KANGOO, 2002 r., 1500 ccm, dCi: skrzynia bieg. JB1, uszkodzona, na części - 220 zł. Lwówek Śląski, tel. 0880/22-99-22 GI94CMNKW

RENAULT CLIO, MEGANE, TWINGO, TRAFIC, SCENIC, ESPACE: zderzaki, przednie i tylne, reflektory, lampy tylne. Niemcza, powiat dzierżoniowski, tel. 0885/83-88-38 GG9C9FEF

○ RENAULT CLIO, TWINGO, KANGOO, LAGUNA, MEGANE, TRAFIC, MASTER, 19: silniki 1.2, 1.2 16V, 1.4, 1.4 16V, 1.6, 1.6 16V, 1.8, 1.8 16V, 2.0, 2.0 16V, 1.9 D, 1.9 DT, 1.9 TDi, 1.9 DCI, 1.5 DCI, 2.2 DCI, 2.8 DCI, osprzęt silników, skrzynie bieg., części karoseryjne. Ratowice, tel. 071/318-93-45, 0606/43-54-85 W01164176

RENAULT ESPACE, 2100 ccm, turbo D: wszystkie części z demontażu. Jawor, tel. 0697/86-27-72 GG9RJYAH
RENAULT ESPACE III: wszystkie części blacharskie i mechaniczne. Jelenia Góra, tel. 0600/81-86-08 GI97RTLET
RENAULT ESPACE: różne części z demontażu. Lipinki Łużyckie, powiat żarski, tel. 0503/95-33-24 GG9RWNT4
RENAULT ESPACE, fotele tylne 2- i 3-osobowe oraz pojedyncze do modeli z lat 1991-2000 r., fotele obrotowe przednie do modelu z 1991-1996 r. Polanica-Zdrój, powiat kłodzki, tel. 0887/10-47-01, 0887/06-35-31 GI97ELEMW
RENAULT ESPACE II, 1991/96 r.: wszystkie części blacharskie i mechaniczne. Jelenia Góra, tel. 0600/81-86-08 GI97RTLEP
RENAULT ESPACE, 1991/96 r., 2.0, 2.2, 2.8 V6, skrzynie bieg., fotele przednie i tylne, haki, lusterka, szyby, drzwi i inne części z demontażu. Polanica-Zdrój, powiat kłodzki, tel. 0887/10-47-01, 0887/06-35-31 GI0A7A7N
RENAULT ESPACE II, 1991/96 r., 2.0, 2.1 TD, 2.2, 2.8 V6, skrzynie bieg., łapy, poduszki, półosie, silnik, fotele, haki, lusterka, szyby, drzwi, inne z demontażu. Polanica-Zdrój, powiat kłodzki, tel. 0887/10-47-01, 0887/06-35-31 GI97ELENP
RENAULT ESPACE II, 1991/96 r., 2.0, 2.2, 2.9 E, samochody na części, skrzynie bieg., półosie, zawieszenia, lampy, zderzaki, fotele, szyby, chłodnice, grille, maski, alternatory, rozrusznik, relingi, liczniki, ćwiartki nadwozia, błotniki, nagrzewnice i inne części z demontażu. Polanica-Zdrój, powiat kłodzki, tel. 0887/06-35-31, 0887/10-47-01 GI943NCKU
RENAULT ESPACE II, 1992/96 r.: silniki, skrzynie bieg., drzwi, fotele, klapy, zawieszenie przednie i tylne, koła, szyby, chłodnice, nagrzewnice, osprzęt silnika, ukł. wydechowy, kolektory, elem. plastikowe, reflektory, lampy tylne, hak, komputery, pasy, inne. Jelenia Góra, tel. 0781/38-65-87 GG9X9Y7K
RENAULT ESPACE, 1993 r.: maska. Wrocław, tel. 0668/70-76-06 GG9A4L47
RENAULT ESPACE, 1995 r., 210 tys. km, 2100 ccm, turbodiesel, wszystkie części z demontażu, silnik, skrzynia bieg., zawieszenia, fotele, szyby, drzwi, hak, rolety, relingi, ćwiartki nadwozia, lampy i inne. Polanica-Zdrój, powiat kłodzki, tel. 0887/10-47-01, 0887/06-35-31 GI94PE4A7
RENAULT ESPACE, 1997/98 r., 2000 ccm: różne części z demontażu. Wrocław, tel. 0604/63-62-41, 0514/26-62-41 GI97AFJYP
RENAULT ESPACE, 1998/00 r., 2200 ccm, dTi, silnik, osprzęt silnika, skrzynia bieg. (5), zawieszenia, chłodnica, reflektory, zderzaki, błotniki, maska, drzwi, klapa tylna, siedzenia, podnośniki szyb, ćwiartki nadwozia i inne. Bolesławiec, tel. 0788/49-94-73 GI0AR7EP
RENAULT ESPACE, 1999 r., wszystkie części blacharskie i mechaniczne. Bojanowo, powiat rawicki, tel. 0722/17-08-86 GI0C99HL
RENAULT ESPACE III, 1999 r., 2200 ccm, turbo D: airbagi, zawieszenia, drzwi, liczniki, przełączniki kierunkowskazów, inne z demontażu. Korfantów, powiat nyski, tel. 0694/89-83-40 GG9RJYAL
RENAULT ESPACE III, 2000 r., 2200 ccm, turbo D, srebrny met.: wszystkie części z demontażu. Strzelin, tel. 0602/53-96-63 GI94CL7FE
RENAULT ESPACE, 2002 r.: drzwi tylne. Wrocław, tel. 0515/08-60-90 GG94H4YAN
RENAULT ESPACE, 2003 r., drzwi prawe i lewe, przednie i tylne. Wilków Wielki, powiat dzierżoniowski, tel. 0609/12-02-02 GG9HA9HR
RENAULT ESPACE IV, 2005 r., poj. 1.9, 2.2: maska silnika, klapa tylna, wzmocnienia, błotniki, chłodnice, drzwi, lusterka, zderzaki, reflektory, lampy tylne, przekł. kierownicy, tylna oś, mechanizm wycieraczek, kolumny MacPhersona, podszybie, obud. filtra pow., lampy tylne. Korfantów, powiat nyski, tel. 0694/89-83-40 GG9RJY9K
RENAULT ESPACE, 2005 r., zderzak przedni. Wilków Wielki, powiat dzierżoniowski, tel. 0609/12-02-02 GG9HA9HL
RENAULT ESPACE, LAGUNA, benz., diesel: silniki, skrzynie bieg., zawieszenie przednie i tylne, lampy, błotniki, zderzaki, drzwi, szyby, klapa tylna i inne. Prusice, powiat trzebnicki, tel. 0603/63-17-70 GI97H9F79
RENAULT ESPACE, LAGUNA, 1998 r., 2200 ccm, TD, blok silnika. Parzyce, powiat bolesławiecki, tel. 0504/57-60-81 GI0ARA7T
RENAULT ESPACE, SCENIC: klapy tylne, bez szyb. Niemcza, powiat dzierżoniowski, tel. 0885/83-88-38 GG9C9FCM
RENAULT EXPRESS, drzwi, lampy, silnik, skrzynia bieg., belka tylna, maska, koła. Wrocław, tel. 0508/89-04-98 GI0H9EE
RENAULT EXPRESS, 1995 r., drzwi, lampy, silnik, skrzynia biegów, belka tylna, maska, koła. Wrocław, tel. 0508/89-04-98 GI07LXTH
RENAULT KANGOO: oś tylna, uszkodzona. Gostyń, tel. 0605/72-56-22 GI0MN4A
RENAULT KANGOO, benz., diesel: silniki, skrzynie bieg., zawieszenie przednie i tylne, lampy, błotniki, zderzaki, drzwi, szyby, klapa tylna, dach, ćwiartki nadwozia i inne. Prusice, powiat trzebnicki, tel. 071/312-54-64 GI97H47JC
RENAULT KANGOO BLASZAK, 1500 ccm, dCi: prawy bok, podłoga, kolumny MacPhersona, zaciski ham., półosie, nagrzewnica, przekł. kierownicza, pompa wtrysk., pompa wspom. kierownicy, komputer, licznik, lewarek zmiany bieg., zb. paliwa. Trzebnica, tel. 0605/63-61-65 GI97HJHA4
RENAULT KANGOO: błotniki przednie, zderzak przedni, drzwi lewe i prawe tylne, sprzęgło, lampy, maska, drzwi rozsuwane, lewe i prawe, wycieraczka tylna, klamki, zamki, podnośniki szyb, szyby, lusterko lewe, drzwi lewe. Wrocław, tel. 0601/06-05-95 GI97PXJ7J
RENAULT KANGOO, maska, błotniki, wzmocnienie czołowe, atrapa, zderzaki, reflektory, kierunkowskazy, lampy tylne i inne. Wrocław, tel. 0601/59-21-76 GI97FKEA9
RENAULT KANGOO, maska, błotniki, wzmocnienie czołowe, atrapa, zderzaki, reflektory, kierunkowskazy, lampy tylne, klapa tylna i inne. Wrocław, tel. 0601/59-21-76 GI97FKEA9
RENAULT KANGOO, poj. 1.2, 1.4: silnik, skrzynia bieg., rozrusznik, komputer, chłodnica, półosie, drzwi, szyby, inne. Ząbkowice Śląskie, tel. 0885/39-33-55 GI97EYTTK
RENAULT KANGOO, 1998 r., 1400 ccm, wszystkie części z demontażu. Głogów, tel. 0888/88-20-99, 076/831-17-63 GI04CKAR
RENAULT KANGOO, 1998 r., 1400 ccm, benz., inst. gaz.: wszystkie części blacharskie i mechaniczne z demontażu, fotele, koła i inne z demontażu. Wrocław, tel. 0669/47-04-00 GI9JAWPF

OGŁOSZENIE W PRASIE NIEMIECKIEJ

Informujemy, że za pośrednictwem naszego wydawnictwa możecie Państwo zamieścić swoją reklamę lub płatne ogłoszenie w niemieckiej gazecie ogłoszeniowej *Such & Find*. Gazeta ukazuje się na terenie wschodnich Niemiec w każdy czwartek w nakładzie 40.000 - 50.000 egzemplarzy.

Ceny ogłoszeń i reklam:
- ogłoszenie drobne - 8 zł brutto, bez grafiki, do 240 znaków maszynowych
- ogłoszenie ramkowe 1 cm2 - 2,90 + VAT

Każdy reklamodawca umieszczający ogłoszenie w ramce równocześnie w dwóch tytułach, tj. w *Auto Giełdzie Dolnośląskiej i Such & Find* otrzymuje 20% rabatu na reklamę w gazecie niemieckiej.

Dalsze informacje:
AUTOGIELDA sp. j., al. Kasprowicza 46, Dział Reklamy: tel. 071/346-94-94

Spis treści

Samochody osobowe

ALFA ROMEO ... 1
AUDI ... 1
BMW ... 4
BUICK ... 5
CADILLAC ... 5
CHEVROLET ... 5
CHRYSLER ... 5
CITROEN ... 5
DAEWOO ... 5
DAIHATSU ... 6
DODGE ... 6
FIAT ... 6
FORD ... 7
HONDA ... 9
HYUNDAI ... 9
INFINITI ... 9
JAGUAR ... 9
KIA ... 9
LADA ... 9
LANCIA ... 10
LEXUS ... 10
LINCOLN ... 10
MAZDA ... 10
MERCEDES ... 10
MINI ... 11
MITSUBISHI ... 11
NISSAN ... 11
OPEL ... 12
PEUGEOT ... 15
PLYMOUTH ... 15
POLONEZ ... 15
PONTIAC ... 15
PORSCHE ... 15
RENAULT ... 15
ROVER ... 18
SAAB ... 18
SEAT ... 18
SKODA ... 19
SMART ... 19
SUBARU ... 19
SUZUKI ... 19
TOYOTA ... 19
TRABANT ... 20
VOLVO ... 20
VW ... 20

AUTOBUSY, CIĘŻAROWE, DOSTAWCZE, MINIBUSY ... 24
CZĘŚCI ... 27
SAMOCHODY NA CZĘŚCI ... 47
STAROCIE ... 48
POJAZDY SPECJALNE ... 48
TERENOWE ... 48
USZKODZONE ... 49
PRZYCZEPY ... 51
ZAMIANA ... 52
AKCESORIA SAMOCHODOWE ... 52
KUPIĘ SAMOCHÓD ... 54
KUPIĘ CZĘŚCI ... 57
MOTOCYKLE ... 57
CIĄGNIKI MASZYNY ROLNICZE ... 59
CZĘŚCI DO MASZYN ROLNICZYCH ... 62
TELEFONY I AKCESORIA ... 63
ARTYKUŁY ROLNO-SPOŻYWCZE ... 63
OGRODNICTWO I WYPOSAŻENIE OGRODU ... 64
ZWIERZĘTA HODOWLANE ... 64
ZWIERZĘTA DOMOWE ... 64
ZDROWIE I URODA ... 65
POZNAJMY SIĘ ... 65
TOWARZYSKIE ... 65
INSTRUMENTY MUZYCZNE I SPRZĘT ESTRADOWY ... 65
ANTYKI, NUMIZMATY, FILATELISTYKA ... 65
RÓŻNE KUPIĘ ... 66
RÓŻNE ... 66
FOTOOPTYKA ... 66
WYPOSAŻENIE BIUR, MIESZKAŃ, SKLEPÓW I GASTRONOMII ... 66
SPRZĘT SPORTOWO-TURYSTYCZNY ... 67
TURYSTYKA ... 67
USŁUGI ... 67
BIZNES ... 68
PRODUCENCI ... 68
MASZYNY I URZĄDZENIA ... 68
NAUKA I PRACA ... 70
SPRZĘT RTV ... 71
KOMPUTERY ... 71
ROWERY ... 71
MASZYNY, SPRZĘT I MATERIAŁY BUDOWLANE ... 72
NIERUCHOMOŚCI ... 74

RENAULT

CZĘŚCI UŻYWANE, SKUP - SPRZEDAŻ

KAROSERIA	MECHANIKA
071/311-59-42	(w całości lub na części)
071/311-54-13	071/318-93-45
0-604 607 719	0-606 435 485
Slechnice	Ratowice
ul. Opolska 21	ul. Słoneczna 22

RENAULT KANGOO, 1998/03 r., zderzak. Wilków Wielki, powiat dzierżoniowski, tel. 0609/12-02-02 GG9HA9HA

RENAULT KANGOO, 1999 r., 1400 ccm: skrzynia bieg., komputer, kolumna kier., drzwi, szyby, belka tylna, amortyzatory, zderzak, kierownica, licznik i inne. Ząbkowice Śląskie, tel. 0609/30-78-38 GI97EP97Y

RENAULT KANGOO, 2003 r.: grill, atrapa kpl., z logo - 160 zł. Korfantów, powiat nyski, tel. 0694/89-83-40 GG9YNR4X

RENAULT KANGOO, 2003 r.: szyba przednia, bez zarysowań - 170 zł. Ząbkowice Śląskie, tel. 0668/10-75-26 GI0CA7FF

RENAULT KANGOO, 2005 r., 1500 ccm, dCi: wszystkie części z demontażu. Strzelin, tel. 0602/53-96-63 GI97NKYT3

RENAULT KANGOO, MASTER, 2004/09 r.: różne części z demontażu. Wrocław, tel. 0693/66-20-61

RENAULT LAGUNA: wszystkie części z demontażu. Cieplowody, powiat ząbkowicki, tel. 0500/22-93-43 GG9RJXY3

RENAULT LAGUNA, klapa bag. Lipinki Łużyckie, powiat żarski, tel. 0503/95-33-24 GI049JFT

RENAULT LAGUNA, 2200 ccm, diesel: wszystkie części z demontażu. Prochowice, powiat legnicki, tel. 0508/25-98-17, 0691/06-92-48 GI0FWKT

RENAULT LAGUNA, żarniki D2R, nowe - 100 zł/szt. Świdnica, tel. 0666/04-54-38 GI09FATH

RENAULT LAGUNA I, diesel, chłodnica, zderzak przedni, wzmocnienie. Wrocław, tel. 0508/89-04-98 GI04FXAW

RENAULT LAGUNA II: różne części mech. i blacharskie. Wrocław, tel. 0609/02-67-37 GG9J3H9T

RENAULT LAGUNA, poj. 1.8, 1.9 D, TD, TDI, 2.0: skrzynia biegów (5), elementy skrzyni biegów. Wrocław, tel. 0602/15-26-77 GI07LXPJ

RENAULT LAGUNA, maska, błotniki, wzmocnienie czołowe, atrapa, reflektory, kierunkowskazy, zderzaki i inne części. Wrocław, tel. 0603/66-97-27 GI97FKEEN

RENAULT LAGUNA II hatchback, kombi, 1.9 dCi, 2.2 dCi, chłodnice, grill, airbagi, drzwi, szyby, konsola, zegary, komputery, ABS, koła, skrzynie bieg., zawieszenia, fotele, tapicerka, ćwiartki nadwozia, zamki, maska, klapa, ksenony, elem. elektroniki, wszystkie części z demontażu. Wrocław, tel. 0792/25-32-55, 0792/28-67-72 GI97FKEX4

RENAULT LAGUNA, maska, błotniki, wzmocnienie czołowe, atrapa, reflektory, kierunkowskazy, zderzaki i inne części. Wrocław, tel. 0603/66-97-27 GI97FKEEN

RENAULT LAGUNA II hatchback, kombi, 1.9 dCi, 2.2 dCi, chłodnice, grill, airbagi, drzwi, szyby, konsola, zegary, komputery, ABS, koła, skrzynie bieg., zawieszenia, fotele, tapicerka, ćwiartki nadwozia, zamki, maska, klapa, ksenony, elem. elektroniki, wszystkie części z demontażu. Wrocław, tel. 0792/25-32-55, 0792/28-67-72 GI97FKEX4

RENAULT LAGUNA, 1993/01 r.: różne części z demontażu Ostrów Wielkopolski, tel. 0511/34-23-02 GG9RJY4Y

● RENAULT LAGUNA, 1994/00 r., silniki 1.6 16V, 1.8, 2.0, 1.8 16V, 2.0 16V, 1.9 TDI, skrzynie biegów, maski, lampy, zderzaki, chłodnice, wentylatory, zawieszenie przednie i tylne, felgi, drzwi, lusterka, fotele i inne, od 10 zł. Dzierżoniów, tel. 0505/87-94-14, 0517/36-50-45 LI0373430

RENAULT LAGUNA, 1994/00 r.: wszystkie części z demontażu. Ostrów Wielkopolski, tel. 0511/34-23-01 GG9RWNPP

● RENAULT LAGUNA, 1994/00 r., silniki 1.6 16V, 1.8, 2.0, 1.8 16V, 2.0 16V, 1.9 TDI, skrzynie biegów, maski, lampy, zderzaki, chłodnice, wentylatory, zawieszenie przednie i tylne, felgi, drzwi, lusterka, fotele i inne, od 10 zł. Strzegom, powiat świdnicki, tel. 0508/76-63-25, 0508/95-87-37 LI0369420

● RENAULT LAGUNA, 1994/01 r., 1.6, 1.8, 2.0, 1.9 DTI, 2.2 TD, ćwiartki nadwozia, błotniki, progi, dachy, drzwi, klapy tylne, szyby, silniki, skrzynie bieg., chłodnice, zawieszenia, fotele komputery, koła, lampy, lusterka, elem. plastikowe i inne części, od 10zł, możl. wysyłki. Kościan, tel. 0889/01-63-09 LI0349500

RENAULT LAGUNA, 1994/04 r., wszystkie części z rozbiórki, możl. wysyłki. Ostrów Wielkopolski, tel. 0511/34-23-02 GI0AR7CC

RENAULT LAGUNA, 1995 r., 2000 ccm, benz., wszystkie części z demontażu. Głogów, tel. 0888/88-20-99, 076/831-17-63 GI04CKLW

RENAULT LAGUNA, 1995 r., 1800 ccm, wszystkie części. Jelenia Góra, tel. 0796/91-37-18 GI0CA3LE

RENAULT LAGUNA, 1995 r., 2200 ccm, diesel, silnik, pompa wtrysk., wał, blok, tłoki, kolektor ssący, pompa wspom. kierownicy, zawór recyrkulacji spalin, rozrusznik, kółka, napinacze. Legnica, tel. 0790/30-52-55 GI0AH3F3

RENAULT LAGUNA KOMBI, 1995 r., 2000 ccm, czarny met., do wersji 5-drzwiowej: airbagi, wspom. kierownicy, ABS, zawieszenie, drzwi, klimatronic, nagrzewnice, lampy, rozrusznik, głowica, blok, inne. Świerzawa, powiat złotoryjski, tel. 0665/58-84-60 GI9XEJW3

RENAULT LAGUNA, 1995 r., zderzak, chłodnica, rozrusznik. Wrocław, tel. 0790/50-97-30 GI0C4PHN

RENAULT LAGUNA, 1995 r., różne części z demontażu. Wrocław, tel. 0669/53-20-42 GI0A7XTY

RENAULT LAGUNA, 1995/96 r., 2.0, 2.2 D: części z demontażu. Wrocław, tel. 0604/63-62-41, 0514/26-62-41 GG9THRNJ

RENAULT LAGUNA, 1996 r., 1800 ccm, benz.: wszystkie części z demontażu. Gubin, powiat krośnieński, tel. 0502/30-21-83, 0509/26-99-40 GG9THRNA

RENAULT LAGUNA, 1996 r., 2000 ccm, benz.: wszystkie części z demontażu. Jawor, tel. 0697/86-27-72 GG9RJY34

RENAULT LAGUNA, 1996 r., 1800 ccm: części blacharskie i mechaniczne, silnik, skrzynia bieg., drzwi, szyby, zawieszenia, oś tylna, komputer. Sulechów, powiat zielonogórski, tel. 0609/56-63-39, 0692/47-46-79 GI97CYKYA

RENAULT LAGUNA, 1997 r.: błotniki przednie. Drągowina, powiat zielonogórski, tel. 0668/39-60-03 GI94HRPJ9

RENAULT LAGUNA, 1997 r., 2200 ccm, diesel: różne części mech. i blacharskie. Lubin, tel. 0512/63-74-11 GI97EPA99

RENAULT LAGUNA, 1997 r., 1800 ccm, benz.: wszystkie części z rozbiórki, możl. wysyłki. Prusice, powiat trzebnicki, tel. 0601/79-29-77, 0602/31-83-51 GI97KWENH

RENAULT LAGUNA, 1997 r.: zderzak. Wrocław, tel. 0666/70-76-06 GG9A4LAA

RENAULT LAGUNA KOMBI, 1997 r., 1800 ccm, benz., granatowy: drzwi, zawieszenie, szyby. Wrocław, tel. 0880/21-52-15 GI94W4EEA

RENAULT LAGUNA HATCHBACK, 1998 r., 2000 ccm, wtrysk, silnik, osprzęt silnika, skrzynia bieg., zawieszenie, maska, zderzaki, błotniki, drzwi, klapa tylna, ćwiartki nadwozia, lampy, felgi i inne. Brzeg, tel. 0694/86-29-40 GG94349CE

RENAULT LAGUNA, 1998 r., 100 tys. km, 1600 ccm, 16V, silnik kpl., skrzynia bieg., maska, chłodnice kpl., drzwi, zawieszenia, sprężarka klimat., zderzak, półosie. Lubin, tel. 0608/49-10-23 GI04PAAE

RENAULT LAGUNA, 1998 r., 2200 ccm, turbo D: silnik, skrzynia bieg., pompa wtrysk., osprzęt silnika. Świerzawa, powiat złotoryjski, tel. 0601/24-72-60 GI97F7CJF

RENAULT LAGUNA, 1998 r., 1900 ccm, TDI, silnik, części mechaniczne i blacharskie, inne. Wrocław, tel. 0798/56-03-85 GI077WYN

RENAULT LAGUNA KOMBI, 1998 r., silniki 1.9 dTi, 2.2 TD, skrzynie bieg., lampy, chłodnice, błotniki, maski, zderzaki, klapy tylne, inne z demontażu. Wrocław, tel. 0601/19-92-59 GI0C7MYR

RENAULT LAGUNA KOMBI, 1999 r., 123 tys. km, 1600 ccm, 16V, silnik, skrzynia bieg. (5), drzwi, klapa tylna, błotniki i inne. Bolesławiec, tel. 0609/53-53-05 GI07FCAL

RENAULT LAGUNA, 1999 r., drzwi kpl., 4 sztuki - 250 zł/szt. Wrocław, tel. 0501/79-43-50, 0501/14-71-59 GI0C7334

RENAULT LAGUNA, 2001 r., 1800 ccm, 16V: wszystkie części z demontażu. Świdnica, tel. 0666/04-54-38 GG9R7WTF

RENAULT LAGUNA, 2001 r.: drzwi, lampy tylne. Wrocław, tel. 0515/08-60-90 GG94H4YAM

● RENAULT LAGUNA II, 2001/04 r., silnik 1.9 dCi, skrzynie biegów, maski, lampy, błotniki, zderzaki, turbiny, alternatory, wtryskiwacze, koła dwumasowe, felgi stalowe i aluminiowe, drzwi, lusterka, ćwiartki nadwozia, inst. elektr., airbagi i inne, od 10 zł. Dzierżoniów, tel. 0505/87-94-14, 0517/36-50-45 LI0373400

RENAULT LAGUNA KOMBI, SEDAN, 2001/04 r., 1900 ccm, DCI: maska, klapa, drzwi, zawieszenie tylne, półosie, kolumny McPhersona, pas przedni, chłodnice, skrzynia bieg. (6), filtr powietrza, relingi dach., zderzak przedni z parktronikiem, nagrzewnica, listwa kier. ze wspom., pompa wspom. kierownicy, silnik. Legnica, tel. 0794/72-88-37 GI97L4TRJ

RENAULT LAGUNA, 2001/04 r., wszystkie części z demontażu. Ostrów Wielkopolski, tel. 0511/34-23-02 GI97PJTRA

● RENAULT LAGUNA II, 2001/04 r., silniki 1.9 DCI, skrzynie biegów, maski, lampy, błotniki, zderzaki, turbiny, alternatory, wtryski, koła dwumasowe, felgi stalowe i aluminiowe, drzwi, lusterka, ćwiartki nadwozia, inst. elektr., poduszki pow. i inne, od 10 zł. Strzegom, powiat świdnicki, tel. 0508/76-63-25, 0508/95-87-37 LI0369460

RENAULT LAGUNA II, 2001/05 r., 1800 ccm, oblachowanie, silnik + skrzynia bieg., zawieszenie, elem. plastikowe wnętrza, szyby, alufelgi, zderzaki, lampa, części blacharskie i mechaniczne. Bolesławiec, tel. 0501/79-47-44 GI94WX9A4

RENAULT LAGUNA II, 2001/05 r., tylny zderzak do kombi i sedana, lewa listwa zderzaka przedniego. Wrocław, tel. 0661/25-74-58 GI0C9Y39

RENAULT LAGUNA, 2002 r., 1900 ccm, dTi, wszystkie części blacharskie i mechaniczne. Bojanowo, powiat rawicki, tel. 0722/17-08-86 GI97FW4TJ

RENAULT LAGUNA II HATCHBACK, 2002 r., 1600 ccm, 16V, silnik, skrzynia bieg., zawieszenia, drzwi, kpl. części do wersji angielskiej, fotele, drzwi, lampy tylne i inne. Brzeg, tel. 0600/73-25-17 GG943497L

RENAULT LAGUNA II, 2002 r., 1900 ccm, dCi: wszystkie części z demontażu. Jemielno, powiat górowski, tel. 0602/31-13-83 GG9RJXTY

RENAULT LAGUNA KOMBI, 2002 r., 1900 ccm, dCi, granatowy, używane, amortyzatory, blok silnika, błotniki, chłodnica, drzwi, elem. elektryczne, grill, głowica, kierunkowskazy, klapa tylna, kolumny McPhersona, kolumna kier., komputer, lampy tylne, lusterka, pompa olejowa, pompa wodna, pompa wtrysk., reflektory. Wiązów, powiat strzeliński, tel. 0669/02-20-24 II0C9JMW

RENAULT LAGUNA II, 2002/03 r., 1900 ccm, dCi: błotniki, belka zderzaka, pompa wspom. kierownicy, pompa ABS, łapy silnika, poduszki silnika, alternator, rozrusznik, inne. Bolesławiec, tel. 0662/48-83-64 GI94RNE4L

RENAULT

LAGUNA, KANGOO, CLIO, SCENIC, SCENIC RX4, MEGANE, THALIA, TRAFIC. DUŻY WYBÓR CZĘŚCI UŻYWANYCH, NOWYCH, SILNIKI. SKUP CZĘŚCI

ZIELONA GÓRA, TEL. 0501 719 795

www.renuwka.pl 0501 719 733

RENAULT LAGUNA II, 2003 r., 1900 ccm, dCi: wszystkie części z demontażu. Góra, tel. 0604/17-07-78 GG9RJXTP

RENAULT LAGUNA II, 2003 r., używane: błotniki, drzwi, grill, kolumny McPhersona, kolumna kier., lampy tylne, lusterka, rozrusznik, zawieszenie, zderzaki, grill, sanki, zegary, alternator, sprężarka klimatyzacji, ramiona wycieraczek, airbagi foteli. Korfantów, powiat nyski, tel. 0694/89-83-40 GG943T4YJ

RENAULT LAGUNA III, 2003 r.: klapa tylna, lampy tylne, zderzak tylny, przekł. kierownicy, przełączniki pod kierownicę, zegary, kolumny McPhersona, sanki, oś tylna i inne. Korfantów, powiat nyski, tel. 0694/89-83-40 GG9RKLEW

RENAULT LAGUNA, 2003 r., 1600 ccm, 16V, 1900 ccm DCI: silnik, skrzynia bieg., zawieszenia, błotniki, drzwi, klapa, szyby, zderzak, siedzenia, karoseria, inne części. Żmigród, powiat trzebnicki, tel. 0663/93-20-39, 0604/58-81-81 GG9J3H7P

RENAULT LAGUNA I, II, MEGANE III, SCENIC, THALIA, Kangoo Trafic: lusterka zewn. Prusice, tel. 0600/92-13-68 GI9CR7KN

RENAULT LAGUNA, MEGANE, 1900 ccm, diesel: silnik, wszystkie elem. potrzebne do przełożenia z wersji angielskiej. Grabów nad Prosną, powiat ostrzeszowski, tel. 0698/77-61-54 GG9RJXTC

RENAULT LAGUNA, MEGANE, SCENIC, różne części. Wrocław, tel. 071/398-96-27, 0502/13-32-60 GI07JPCF

RENAULT LAGUNA, SAFRANE: automat. skrzynia bieg. i manualna, elem. skrzyni bieg. Wrocław, tel. 0781/05-42-97 GG9THRKN

RENAULT LAGUNA, SAFRANE, SCENIC: silniki, skrzynie biegów, drzwi, maski, szyby, lampy, osprzęt silników, rozruszniki, alternatory, amortyzatory, sprężyny, wahacze, ukł. hamulcowy, chłodnice, koła, opony, fotele i inne wysyłka na cały kraj. Wałbrzych, tel. 0600/23-70-25, 074/846-49-57 www.darwod.autogielda.pl KI0580659

RENAULT MASCOTT, 2005 r., 40 tys. km, 3000 ccm, DXI, silnik, osprzęt silnika, skrzynia biegów, most tylny, wał napędowy, piasty, zwrotnice, resory, chłodnice, konsola, fotele, nagrzewnica kpl. + klimatyzacja, pompa hamulcowa + serwo, ABS. Brzeg, tel. 0600/73-25-17 GG943493E

RENAULT MASCOTT, 2005/09 r., 3000 ccm: kabina, zawieszenia, silnik, mosty, resory i inne. Tel. 0501/67-53-04 GG9J3H7E

RENAULT MASCOTT, MASTER: mosty, zawieszenia i inne. Oleśnica, tel. 071/314-38-54 GG9J3H77

RENAULT MASCOTT, MASTER, 1998/05 r., 10 tys. km, 2.0, 2.2, 2.3, 2.5, 2.8, 3.0 dCi, 2.8 TDI, 2.8 D: silniki kpl., doły silników, bloki, wały, tłoki, głowice kpl., pompy, wtryskiwacze, turbiny, skrzynie bieg. (Mascott), mosty, fotele 3-osobowe i inne części silników. Wrocław, tel. 0601/74-19-45, 071/342-19-70 GI97J3EPN

RENAULT MASCOTT, MASTER, TRAFIC, MESSENGER, 1999/07 r.: zawieszenie przednie i tylne, oś tylna, resory, skrzynia bieg., silnik, drzwi, maski, błotniki, zderzaki, reflektory, lusterka, kabina, oblachowanie i inne, możl. wysyłki www.ivecoczesci.pl. Byków, powiat wrocławski, tel. 0601/77-27-92, 0781/50-69-10, 0665/51-25-75 planit@poczta.onet.pl II0ARAFP

RENAULT MASTER: zderzak, błotniki, chłodnica, wentylator. Prusice, powiat trzebnicki, tel. 0603/63-17-70 GI97H9F9R

RENAULT MASTER, 2500 D, 2500 TD, TDI, 2800 D, TD, TDI, 2200 DCI: silniki, skrzynie bieg., osprzęt silnika. Sułów, powiat milicki, tel. 0782/82-84-82 GI94PXRAJ

RENAULT MASTER: skrzynia bieg. manualna i automat., elem. do skrzyni bieg. Wrocław, tel. 0781/05-42-97 GI943A7LJ

RENAULT MASTER: różne części mech. i blacharskie. Wrocław, tel. 0609/83-67-37 GG9HJAPK

RENAULT MASTER, 1999 r., 2.2-2.8 D: różne części. Bielany Wrocławskie, tel. 0662/44-94-81 GI944XWHA

RENAULT MASTER, 1999 r., 2800 ccm, turbo D: głowica - 1.400 zł. Bielany Wrocławskie, tel. 0662/44-94-81 GI94FFWMH

AUTOCZĘŚCI

RENAULT CITROEN PEUGEOT

prowadzimy sprzedaż wysyłkową

oraz chłodnice i wentylatory do wszystkich modeli

tel. (071) 311 39 14 "ANDREX"

0602 712 665 SIECHNICE k. Wrocławia

0602 712 442 ul. Opolska 1 E

RENAULT MASTER, 1999/05 r.: mosty, osie tylne, skrzynia bieg., koła, oblachowanie. Tel. 0501/67-53-04 GG9J3H4R

RENAULT MASTER, 1999/07 r.: skrzynie bieg. do wszystkich modeli. Leszno, tel. 0605/69-32-89 GG9LRTJP

RENAULT MASTER, 2000/06 r., 2.2 dCi, 2.5 dCi, 2.5 D, 2.8 dTi, silniki, osprzęt silników, skrzynie bieg., półosie, zawieszenia, drzwi, felgi, boki karoserii, ćwiartki nadwozia. Brzeg, tel. 0600/73-25-17 GI943A49F

RENAULT MASTER, 2001 r., 2.5 TDI, 2.8 dTi: silnik, skrzynia bieg., zawieszenia, drzwi, oś, fotele, szyby, karoseria, inne części. Żmigród, powiat trzebnicki, tel. 0663/93-20-39, 0604/58-81-81 GG9J3H47

FOTO RENAULT MASTER, 2001/03 r., używane, amortyzatory, blok silnika, błotniki, drzwi, elem. elektryczne, grill, głowica, kierunkowskazy, kolumny McPhersona, komputer, maska, pompa wtrysk., rozrusznik, różne części mech. i blach., szyby, ukł. wydech., wahacze, zawieszenie, zderzaki. Dzierżoniów, tel. 0604/50-67-17 bos62@tlen.pl II0A9C4C

RENAULT MASTER, 2002 r., 2200 ccm, 2500, 2800, 3000, silniki (gwarancja), osprzęt silnika, skrzynie bieg., półosie, chłodnice, oblachowanie, oświetlenie, części mechaniczne, inne możl. wysyłki w 24 h. Kłodzko, tel. 0601/62-21-37 GI0A34EY

RENAULT MASTER, 2002 r., 2500 ccm, dCi: drzwi, wzmocnienia, przełączniki pod kierownicę, chłodnice, lusterka, zawieszenia, zwrotnice. Korfantów, powiat nyski, tel. 0694/89-83-40 GG9RJXMM

RENAULT MASTER, 2002 r., drzwi tylne i boczne przesuwne. Wrocław, tel. 0515/08-60-90 GI97JEAJ9

RENAULT MASTER, 2002 r., silnik, skrzynia ład. dł. 4,20 m, stan idealny, hak z instalacją. Złoty Stok, powiat ząbkowicki, tel. 0604/32-09-15 GI0ACYRC

RENAULT SCENIC 1996-2008 R. części nowe i używane

Drezdenko, tel. 0-695 722 791, 095/762-21-91

RENAULT MASTER, 2005 r., 2.5 CDTi, 3.0 dCi: wszystkie części. Bielany Wrocławskie, tel. 0662/44-94-81 GI947R4CY

RENAULT MASTER, 2005 r., 2500 ccm, CDTi: wszystkie części. Bielany Wrocławskie, tel. 0662/44-94-81 GG9P9KXA

RENAULT MASTER, 2005 r., 2500 ccm, dCi, biały, posiadam wiele części, także do Opla Movano 2005 r. ceny do ustalenia. Oleśnica, tel. 0607/70-00-96 konkret.tomasz.kaczala@neostrada.pl KI0067010

RENAULT MASTER, 2007 r., 45 tys. km, 2500 ccm, DCI, 120 KM: zawieszenie przednie, turbosprężarka, sprężarka klimat. Kępno, tel. 0669/01-43-66 GI97LWH4J

RENAULT MASTER, TRAFIC: rozrusznik D-611 Valeo - 240 zł. Wrocław, tel. 0665/49-26-73 lub SMS GI0R33J

RENAULT MEGANE, 1600 ccm, 16V, wszystkie części z demontażu. Głogów, tel. 0888/88-20-99, 076/831-17-63 GI04CKK7

RENAULT MEGANE oraz model Sport: silniki, skrzynie biegów, drzwi, maski, szyby, lampy, osprzęt silników, komputery, rozruszniki, alternatory, amortyzatory, sprężyny, wahacze, ukł. hamulcowy, chłodnice, koła, opony, fotele i inne. Wałbrzych, tel. 0600/23-70-25, 074/846-49-57 www.darwod.autogielda.pl KI0580849

RENAULT MEGANE: klapa tylna, zawieszenie przednie, pompa paliwa - 70 zł. Wieluń, tel. 0721/26-80-59 GG9RJXJM

RENAULT MEGANE II, skrzynia bieg. (automatic i manualna) oraz części do skrzyni bieg., nowe i używane. Wrocław, tel. 0781/05-42-97 GI09RRK4

RENAULT MEGANE KOMBI: lampa tylna prawa, nowy model - 140 zł. Wrocław, tel. 0665/49-26-73 lub SMS GI0PYL4

RENAULT MEGANE: różne części mech. i blacharskie. Wrocław, tel. 0609/02-67-37 GG9J3FYJ

RENAULT MEGANE hatchback: ścianka tylna, nowa. Wrocław, tel. 0601/06-05-95 GI0A7KŁ7

RENAULT MEGANE, 1996 r., 1900 ccm, diesel, różne części - od 10 zł. Nysa, tel. 0504/02-14-31 GI0C9JWM

RENAULT MEGANE, 1996 r., 1600 ccm, benz., czarny: wszystkie części z rozbiórki, możl. wysyłki. Prusice, powiat trzebnicki, tel. 0602/31-83-51, 0601/79-29-77 GI97PM4XW

RENAULT MEGANE COUPE, 1996 r., drzwi, lusterka, szyby, lampy tylne, airbag, klapa tylna. Wrocław, tel. 0515/08-60-90 GG94H4YAJ

RENAULT MEGANE COUPE, 1996/00 r., 1600 ccm, 16V, różne części, wysyłka. Jelenia Góra, tel. 0788/71-05-55 GI0A9KMP

RENAULT MEGANE COUPE, 1996/01 r., maska, zderzak, błotniki, reflektory, chłodnica, nadkola, airbagi. Grabów nad Prosną, powiat ostrzeszowski, tel. 0698/77-61-54 GI97LX9KT

● RENAULT MEGANE, 1996/01 r., 1.4, 1.6, 1.9 D, TD, ćwiartki nadwozia, błotniki, progi, dachy, drzwi, klapy tylne, szyby, silniki, skrzynie bieg., chłodnice, zawieszenia, fotele, komputery, koła, lampy, lusterka, elem. plastikowe oraz inne części, od 10 zł, możl. wysyłki. Kościan, tel. 0889/01-63-09 LI0349600

RENAULT MEGANE, 1996/97 r., 1.4, 1.6: części z demontażu. Wrocław, tel. 0604/63-62-41, 0514/26-62-41 GG9THRHP

RENAULT MEGANE, 1997 r.: klapa tylna bez szyby. Drągowina, powiat zielonogórski, tel. 0668/39-60-03 GI04M9HA

RENAULT MEGANE, 1997 r., 1700 ccm, wszystkie części z demontażu. Głogów, tel. 0888/88-20-99, 076/831-17-63 GI04CKM4

RENAULT MEGANE hatchback, 1997 r., 1600 ccm, wszystkie części blacharskie i mechaniczne. Kamienna Góra, tel. 0697/97-15-73 GI9TMWCX

RENAULT MEGANE COUPE, 1997 r.: wszystkie części z demontażu. Świdnica, tel. 0666/04-54-38 GG9R7WMP

RENAULT MEGANE, 1997 r., 100 tys. km, 1600 ccm: silnik bez głowicy i osprzętu - 500 zł. Wałbrzych, tel. 0792/33-21-88 GI04XK93

RENAULT MEGANE, 1997 r., zderzak tylny. Wilków Wielki, powiat dzierżoniowski, tel. 0609/12-02-02 GG9HA94T

RENAULT MEGANE, 1997 r., 1600 ccm, benz.: różne części. Wrocław, tel. 0669/95-96-53 GI97J3AH3

RENAULT MEGANE CABRIO, 1997 r., zderzak tylny. Wrocław, tel. 0515/08-60-90 GG94H4YAK

RENAULT MEGANE CLASSIC, 1997 r., 1900 ccm, diesel, maski, reflektory, błotniki, klapa tylna, lampy tylne, skrzynia bieg., osprzęt silnika. Wrocław, tel. 0515/08-60-90 GI94HELPM

RENAULT MEGANE, 1997 r., zawieszenie przednie, kolumna kier., stacyjka, lampa tylna. Wrocław, tel. 0696/88-01-60 GI0C9Y7F

RENAULT MEGANE, 1997/00 r., 1.6 E, 2.0 E, różne części z samochodu po wypadku. Wrocław, tel. 0604/36-89-38 GI09T3RT

RENAULT MEGANE, 1997/00 r.: zderzaki. Wrocław, tel. 0666/70-76-06 GG9A4LJE

RENAULT MEGANE, 1998 r., 1900 ccm, diesel: silnik, skrzynia bieg. (5), inne. Opole, tel. 0698/30-76-80 GI9794YRP

RENAULT MEGANE, 1999 r., 1900 ccm, diesel, 4-drzwiowy: silnik, skrzynia bieg., półosie, zawieszenia, osprzęt silnika, chłodnica, przekł. kierownicza, airbag, konsola, licznik, drzwi, klapa tylna, błotniki, ćwiartki nadwozia, felgi i inne części z rozbiórki. Brzeg, tel. 0600/73-25-17 GI979YRC4

RENAULT MEGANE, 1999 r., 1600 ccm, benz.: wszystkie części z demontażu. Góra, tel. 0604/17-07-78 GG9PKWRN

RENAULT MEGANE, 1999 r., 1400 ccm, benz.: wszystkie części z demontażu. Jemielno, powiat górowski, tel. 0602/31-13-83 GG9RJXKE

RENAULT MEGANE HATCHBACK, 1999/02 r., 73 tys. km, 1600 ccm, 16V: elementy klimatyzacji, szyby, drzwi, lusterko prawe, lampy tylne, wózek, wahacze, zwrotnice, amortyzatory, el. pompa paliwa, tłumiki, fotele z airbagami (alcantara z welurem) + boczki, cewki, rozrusznik, wtryski, pasy bezpieczeństwa, kolektor ssący i wiele innych, wysyłka na całą Polskę. Świdnica, tel. 0600/28-37-55, 0660/31-40-31 www.auto-czesci.autogielda.pl auto-czesci1@o2.pl KI1972249

RENAULT MEGANE HATCHBACK, 1999/02 r., 1600 ccm, 16V, benz., szyby, maska, reflektory, błotniki, zderzaki, chłodnice, pas przedni, ćwiartki przednie i tylne, tył nadwozia, drzwi, lusterka, klapa i lampy tylne, fotele kubełkowe, felgi metalowe, aluminiowe, belka tylna, zwrotnice, półosie, wahacze, amortyzatory sprężyny, skrzynia biegów, silnik na części, wysyłka. Świdnica, tel. 0600/28-37-55, 0660/31-40-31 www.auto-czesci.autogielda.pl auto-czesci1@o2.pl KI0566410

RENAULT MEGANE HATCHBACK, KOMBI, 1999/02 r., benz., 1.4 8V, 1.4 16V, 1.6 16V: silniki, skrzynie biegów, szyby, maski, zderzaki, błotniki, reflektory, chłodnice, pasy przednie, ćwiartki przednie i tylne, drzwi, lusterka, klapy i lampy tylne, felgi stalowe i aluminiowe, konsole, przekładnie kierownicze fotele (komplety), airbagi i wiele innych, wysyłka. Świdnica, tel. 0600/28-37-55, 0660/31-40-31 www.auto-czesci.autogielda.pl auto-czesci1@o2.pl KI0653260

RENAULT MEGANE, 2000 r., 1600 ccm, 16V, 5-drzwiowy: wszystkie części z demontażu. Gubin, powiat krośnieński, tel. 0502/30-21-83, 0509/26-99-40 GG9THRFK

RENAULT MEGANE, 2000 r., 1400 ccm, 16V: silnik, skrzynia bieg., osprzęt silnika, błotniki, drzwi boczne, zderzak przedni, zawieszenie, konsola, airbagi, inne. Świerzawa, powiat złotoryjski, tel. 0601/24-72-60 GI97F7CE7

RENAULT MEGANE CABRIO, 2000 r., 1400 ccm, 16V: wszystkie części. Wrocław, tel. 0601/96-67-37 GI09T4YY

RENAULT MEGANE, 2000 r., zderzaki, reflektory, lampy tylne, maska. Wrocław, tel. 0515/08-60-90 GI97JEAHW

RENAULT MEGANE hatchback, 2001 r., 1600 ccm, benz.: wszystkie części z demontażu. Jawor, tel. 0695/18-34-95 GI049CEE

RENAULT MEGANE, 2001 r., 1900 ccm, dCi: silnik, skrzynia bieg. (5) - 1.300 zł, drzwi, szyby, zawieszenia, części blacharskie i mechaniczne, wnętrze, elem. plastikowe. Sulechów, powiat zielonogórski, tel. 0609/56-63-39, 0692/47-46-79 GI97CYKY9

RENAULT MEGANE, 2001 r., 1600 ccm: maska, grill, zderzak z halogenami, kpl. chłodnic, możl. wysyłki. Wrocław, tel. 0788/32-32-68 GI97KJANM

RENAULT MEGANE, 2002 r., 1400 ccm, benz., inst. gaz., srebrny met.: wszystkie części z demontażu. Namysłów, tel. 0608/39-94-83, 0604/21-83-82 GI974T3L7

RENAULT MEGANE, 2002 r., 160 tys. km, 1600 ccm, 16V, srebrny: silnik + skrzynia bieg., drzwi, maska, zderzaki, zawieszenie, fotele i inne. Żmigród, powiat trzebnicki, tel. 0601/86-12-04 GI0HCNA

RENAULT MEGANE II, 2002/05 r., ramka prawa halogenu, halogen, zderzak przedni i tylny, dolna osłona silnika i chłodnicy, kratka środkowa i lewa listwa zderzaka przedniego. Wrocław, tel. 0661/25-74-58 GI049E4X

RENAULT MEGANE II, 2003 r., 1500 ccm, DCI: lampy tylne, zegary, przełączniki kierunkowskazów, obudowa filtra pow., wyświetlacz, zawieszenia, zderzak tylny, wzmocnienie tylne i inne z demontażu. Korfantów, powiat nyski, tel. 0694/89-83-40 GG9RJXHY

RENAULT MEGANE II, 2004 r., wszystkie części blacharskie i mechaniczne. Bojanowo, powiat rawicki, tel. 0722/17-08-86 GI97FW4TM

RENAULT MEGANE II, 2004 r.: różne części. Leszno, tel. 0889/20-61-97 GI97LTHME

RENAULT MEGANE II, 2004 r., lampy tylne, zderzak tylny, lusterka, półka tylna, podnośniki el. szyb. Wrocław, tel. 0515/08-60-90 GI94HELPN

RENAULT MEGANE, 2004 r., airbagi foteli - 150 zł/szt. Ząbkowice Śląskie, tel. 0793/01-49-01 GI97NW47M

RENAULT MEGANE II, 2005 r., 1500 ccm, DCI, 5-drzwiowy, pompa ABS, rozrusznik, lampy tylne, wycieraczki, łapy silnika, licznik, panel klimat., kurtyny, drzwi, przełączniki kierunkowskazów, felgi stalowe, klapa tylna, sanki, konsola, wzmocnienia. Korfantów, powiat nyski, tel. 0694/89-83-40 GI97NEWAX

RENAULT MEGANE IV, 2009 r.: klapa tylna kpl., lampy tylne (nowy model). Oława, tel. 0604/85-40-04 GI0794KE

CLIO, LAGUNA, SCENIC, TRAFIC

RENAULT MEGANE, CLIO, LAGUNA, SCENIC, KANGOO, MASTER, 1996/07 r., poj. 1.2, 1.4, 1.6, 1.8, 2.0, 3.0 V6, 1.9 D, 1.9 DCI, 1.9 DTI, 1.9 DT, 1.5 DCI: silniki, skrzyni bieg. (prawie wszystkie modele), elem. blacharskie, elem. tapicerskie, zawieszenia i inne części z demontażu KEDAR - Radosław Marciniszyn, Bobrzany. Małomice, tel. 0669/00-12-22, 0693/16-90-31 HI3672509

RENAULT MEGANE, SCENIC, benz., diesel: silniki, skrzynie bieg., zawieszenie przednie i tylne, lampy, błotniki, drzwi, zderzaki, szyby, klapa tylna i inne. Prusice, powiat trzebnicki, tel. 0667/20-60-47 GI97FTT9W

RENAULT MEGANE, SCENIC, maska, błotniki, zderzaki, reflektory, kierunkowskazy, atrapa, wzmocnienie czołowe i inne. Wrocław, tel. 0601/59-21-76 GI97E9H4L

RENAULT MEGANE, SCENIC, maska, błotniki, zderzaki, reflektory, kierunkowskazy, atrapa, wzmocnienie czołowe i inne. Wrocław, tel. 0601/59-21-76 GI97E9H4L

RENAULT MEGANE, SCENIC, 1997 r., 1600 ccm: silnik, skrzynia bieg., zawieszenia, zderzak przedni, klapa tylna, drzwi boczne, maska silnika, lampy tyle, inne. Świerzawa, powiat złotoryjski, tel. 0601/24-72-60 GI97F7CKT

RENAULT MEGANE, SCENIC, 2000 r., drzwi lewe przednie i tylne. Wilków Wielki, powiat dzierżoniowski, tel. 0609/12-02-02 GG9HA939

RENAULT MEGANE, SCENIC, 2004 r., zderzaki (przednie i tylne). Wilków Wielki, powiat dzierżoniowski, tel. 0609/12-02-02 GG9HA934

RENAULT MESSENGER, 1990/99 r., 2.5-2.8 D, TD, TDI: silniki, części silników, skrzynie bieg., mosty, piasty, belki, resory, felgi, wały, drzwi, maski, lampy, chłodnice, przekł. kierownicy, felgi i inne. Wałbrzych, tel. 0604/62-70-89 GG9EWJEM

RENAULT MESSENGER, 1995 r., silniki (gwarancja), doły, wały, głowice, osprzęt, skrzynie bieg., wały, mosty, resory, piasty, zaciski, maglownica, chłodnice, lampy, oblachowanie, oświetlenie, części mechaniczne, felgi, opony, kontenery, skrzynie ładunkowe, inne możl. wysyłki w 24 godz. Kłodzko, tel. 0601/62-21-37 GI97PFJCH

www.Rencars.com.pl

RENAULT — części nowe i używane do wszystkich modeli od '98 r. DOWÓZ DO KLIENTA

Wschowa, tel. 0-502 578 582

tel./fax 065/540-23-61

e-mail: biuro@rencars.com.pl

RENAULT RAPID, 1990/95 r., 1.1 E, 1.9 D: wszystkie części używane, silniki, alternatory, rozruszniki, fotele, szyby, elem. zawieszenia, belki tylne, koła, szyby, pompy vacuum, pompy wtrysku, drzwi, klapy, zderzaki i inne możliwość wysyłki. Wrocław, tel. 0880/21-52-15 GI97T7YCA

RENAULT RAPID, 1992 r., 1600 ccm, diesel, silnik, skrzynia bieg., półosie, zawieszenie, drzwi, maska, chłodnica i inne części. Brzeg, tel. 0600/73-25-17 GI979YREL

RENAULT SAFRANE, poj. 2.1, 2.2: silnik, skrzynia bieg., inne. Głogów, tel. 0784/18-82-61 GI97H93AC

RENAULT SAFRANE, 2100 ccm, turbo D, silnik, skrzynia bieg. Głogów, tel. 0784/18-82-61 GI0C9PHK

RENAULT SAFRANE, 2200 ccm, benz., 8V, silnik, skrzynia bieg. Głogów, tel. 0784/18-82-61 GI0C9PHP

RENAULT SAFRANE, 1993 r., 2500 ccm, turbo D, alternator, półosie, szyberdach, lusterko lewe, drzwi lewe przednie i inne. Wrocław, tel. 0501/75-49-90 GI97LCRTY

RENAULT SAFRANE, 1993 r., 2200 ccm: drzwi, maska, klapa tylna, szyby, zawieszenie, elem. tapicerki, koła, silnik na części, osprzęt i inne. Wrocław, tel. 0880/21-52-15 GI97C37C4

RENAULT SAFRANE, 1993/96 r., 3000 ccm, V6, wszystkie części blacharskie i mechaniczne z demontażu, wnętrze, alufelgi, fotele skórzane, inst. gazowa, silnik. Wrocław, tel. 0880/21-52-15 GI97PJTW3

RENAULT SAFRANE, 1994 r.: wszystkie części z demontażu. Głogów, tel. 0604/47-72-21 GI97ELCNF

RENAULT SAFRANE, 1994 r., 2200 ccm, benz., grafitowy met., wszystkie części blacharskie i mechaniczne z demontażu, el. szyberdach i 4 szyby, c. zamek, wspom. kierownicy, hak. Lubiąż, powiat wołowski, tel. 0516/96-19-10, 0512/39-94-96 GI97PM73M

RENAULT SAFRANE, 1995 r., 2100 ccm, turbo D, wszystkie części blacharskie i mechaniczne. Głogów, tel. 0604/47-72-21 GI0C3KL4

RENAULT SCENIC, pompa ABS, zderzak przedni - 200 zł. Opole, tel. 0880/73-25-79 GI0C9LMF

RENAULT SCENIC: różne części mech. i blacharskie. Wińsko, powiat wołowski, tel. 0889/82-12-72 GG9RWNFK

RENAULT SCENIC I, II: lampa tylna, mechanizm wycieraczek, maska, od 100 zł. Wrocław, tel. 0665/49-26-73 lub SMS GI04CMNK

RENAULT SCENIC, 1996/01 r., maska, zderzak, błotniki, reflektory, chłodnica, nadkola, airbagi. Grabów nad Prosną, powiat ostrzeszowski, tel. 0698/77-61-54 GI97LX9KR

RENAULT SCENIC, 1996/01 r., drzwi, zderzak tylny, lusterka, maski, błotniki, reflektory, chłodnice, wentylatory, klapy tylne, lampy tylne, półka tylna, zderzak przedni. Wrocław, tel. 0515/08-60-90 GG94H4YAF

RENAULT SCENIC, 1997/98 r.; 1600 ccm: różne części z demontażu. Wrocław, tel. 0604/63-62-41, 0514/26-62-41 GI97FMFXF

● RENAULT SCENIC, 1997/99 r., 1600 ccm, ćwiartki nadwozia, błotniki, progi, dachy, drzwi, klapy tylne, szyby, silniki, skrzynie biegów, chłodnice, zawieszenia, fotele, komputery, koła, lampy, lusterka, elem. plastikowe oraz inne części, od 10 zł, możl. wysyłki. Kościan, tel. 0889/01-63-09 LI0349680

RENAULT SCENIC, 1998 r, 1900 ccm, diesel, DTI, silniki, skrzynie bieg. i inne, stan bdb. Bolesławiec, tel. 0601/99-85-47 GI0C99CK

RENAULT SCENIC, 1998 r., 1900 ccm, TDI: wszystkie części z demontażu. Rawicz, tel. 0501/65-30-79 GI97J39LC

RENAULT SCENIC I, 1998 r., 1900 ccm, dt: dach z szyberdachami, zwrotnice, kolumna McPhersona, komputer, alternator, nagrzewnica, szyby, drzwi prawe tylne. Trzebnica, tel. 0502/86-06-57 GI97FK7HE

RENAULT SCENIC, 1999 r., 1900 ccm, diesel, turbo D, silnik, osprzęt silnika, skrzynia bieg., półosie, zawieszenia, przekładnia kier., wentylator chłodnicy, drzwi, felgi, komputer, licznik, próg lewy ze słupkiem, tylna część nadwozia. Brzeg, tel. 0600/73-25-17 GG94347JA

RENAULT SCENIC, 1999 r., 2000 ccm, benz.: maska, zderzak, lampy, błotniki, wzmocnienie przednie, chłodnice. Smardzów, powiat oleśnicki, tel. 071/399-26-37, 0601/79-75-43 GI97CAMXP

RENAULT SCENIC, 1999/01 r., skrzynia bieg., zwrotnice, silnik, wahacze przednie, oś tylna. Wrocław, tel. 0697/43-93-04 GI0CA3CX

RENAULT SCENIC, 1999/03 r.: wszystkie części z rozbitego auta. Wrocław, tel. 0697/30-77-69

RENAULT SCENIC, 1999/05 r., 1600 ccm, wszystkie części mechaniczne i blacharskie. Bojanowo, powiat rawicki, tel. 0722/17-08-86 GI0C99HH

RENAULT SCENIC, 2000 r., 1600 ccm, 16V, wszystkie części z demontażu. Głogów, tel. 0888/88-20-99, 076/831-17-63 GI04CKK3

RENAULT SCENIC, 2000 r.: maska silnika, błotniki, zderzaki, drzwi. Miękinia, powiat średzki, tel. 071/317-81-19, 0601/82-22-34 GG9N7PWF

RENAULT SCENIC, 2000 r., 96 tys. km, 2000 ccm, 16V, granatowy: silnik, skrzynia bieg., drzwi, dach, ćwiartki nadwozia, osprzęt silnika, oś tylna, zawieszenie przednie, klapa tylna, RO, airbagi, inne. Wołów, tel. 0606/32-29-96 GG9THRCN

RENAULT SCENIC, 2001 r., 76 tys. km, 1600 ccm, 16V, benz., silnik, skrzynia bieg., zawieszenia i inne. Iłowa, powiat żagański, tel. 0602/81-85-21 GI0C4WAE

RENAULT SCENIC, 2001 r., 76 tys. km, 1600 ccm, 16V, benz., silnik, skrzynia bieg., zawieszenia i inne. Iłowa, powiat żagański, tel. 0602/81-85-21 GI0C4WAE

RENAULT SCENIC, 2002 r., 1900 ccm, DCI, maska, oś tylna, klapa tylna, zderzaki, zbiorniczki, lusterka, przełącznik kierunkowskazów, drzwi, konsola + airbagi, licznik, felgi stalowe, panel klimatronica, wzmocnienia, silniczek wycieraczek, podszybie, reflektory, chłodnice, błotniki, lampy tylne. Korfantów, powiat nyski, tel. 0694/89-83-40 GI97NEW7X

RENAULT SCENIC II, 2003/07 r., zderzak tylny z listwami i blenda klapy tylnej. Wrocław, tel. 0605/28-25-33 GI0C9PR3

RENAULT SCENIC, 2004 r., lampa prawa tylna. Wilków Wielki, powiat dzierżoniowski, tel. 0609/12-02-02 GG9HA7XF

RENAULT SCENIC II, 2005 r., 1900 ccm, dCi: podszybie, sprężarka klimat., rozrusznik, alternator, konsola, airbagi, kolumny McPhersona, przekł. kierownicy, hak, tylna oś, reflektory, lampy tylne, zderzaki, drzwi, lusterka, błotniki, wzmocnienia, chłodnice, półosie, maska, tylna klapa. Korfantów, powiat nyski, tel. 0694/89-83-40 GG9RJXCN

AUTOSERWIS

specjalizacja AUDI, VW, RENAULT naprawa turbosprężarek

wymiana opon

Długołęka, ul. Spacerowa 2

tel. 0607 733 733

RENAULT THALIA, szyby, nowe i używane, części tuningowe - 350 zł. Gryfów Śląski, powiat lwówecki, tel. 075/781-37-04, 0728/19-10-28 GI07THHT

RENAULT THALIA, 2001 r., 1400 ccm: wszystkie części mechaniczne i blacharskie, silnik, skrzynia biegów, drzwi, błotniki, układ zawieszenia, układ napędowy, silnik, elem. wnętrza, poduszki pow. i inne. Ostrów Wielkopolski, tel. 0501/64-57-14 GI0C73PA

RENAULT THALIA, 2001 r.: ćwiartka nadwozia tylna lewa, zderzak tylny, lampa prawa tylna. Wrocław, tel. 0601/06-05-95 GI049LXE

RENAULT TRAFIC, 1700 ccm, kat.: elem. silnika - 300 zł. Leśna, powiat lubański, tel. 075/721-16-32, 0887/71-87-28 GG9RWNEW

RENAULT TRAFIC: silniki, skrzynie biegów, drzwi, maski, szyby, lampy, osprzęt silników, komputery, rozruszniki, alternatory, amortyzatory, sprężyny, wahacze, ukł. hamulcowy, chłodnice, koła, opony, fotele i inne. Wałbrzych, tel. 0600/23-70-25, 074/846-49-57 www.darwod.autogielda.pl KI0580679

RENAULT TRAFIC, 2100 ccm, diesel: silnik + skrzynia bieg., inne. Wrocław, tel. 0506/08-51-71 GI97FAWMP

RENAULT TRAFIC: różne części mech. i blacharskie. Wrocław, tel. 0609/83-67-37 GG9CFWFF

RENAULT TRAFIC, 1700 ccm, benz.: silnik, skrzynia bieg. (5), głowica, blok silnika, alternator, inne. Ząbkowice Śląskie, tel. 0609/30-78-38 GG9N7PRM

RENAULT TRAFIC, 1986 r., 1700 ccm, benz., wszystkie części z demontażu. Owczary, powiat oławski, tel. 0669/39-82-76 GI079494

RENAULT TRAFIC, 1988 r., 1700 ccm, silnik, półosie, drzwi. Wrocław, tel. 0880/21-52-15 GI09F9K7

RENAULT TRAFIC, 1988/96 r., 1.4, 2.1, 2.2, 2.5 E, D: silniki, części silników, skrzynie bieg., półosie, piasty, resory, drzwi, maski, lampy, chłodnice, fotele, listwy kier., mosty, wały i inne. Wałbrzych, tel. 0604/62-70-89 GI9777A7X

RENAULT TRAFIC BLASZAK, 1991/92 r., 2000 ccm, diesel, biały, 3-osobowy: różne części z demontażu, koła, silniki, skrzynie bieg., mosty, resory, wały, szyby, zawieszenia, wszystkie części z demontażu. Przemków, powiat polkowicki, tel. 0501/40-32-41 GI0C9YAK

RENAULT TRAFIC, 1992/99 r.: dużo części mech. i blacharskich, silnik, części silnika, skrzynia bieg. (5), elem. blacharki, szyby, koła, drzwi, hak i inne. Legnica, tel. 0792/92-99-92 GI04XJTJ

RENAULT TRAFIC, 1993 r., 2500 ccm, diesel, silnik, skrzynia bieg., przeguby, oś tylna, drzwi, chłodnica, rozrusznik, zawieszenie, alternator i inne. Dobrodzień, powiat oleski, tel. 0788/91-92-63 GI94XHK4P

RENAULT TRAFIC, 1993 r., 2500 ccm, diesel: silnik, skrzynia bieg., stan bdb. Wrocław, tel. 0504/20-18-36 GI9XEMNH

RENAULT TRAFIC, 1993 r., 2500 ccm, diesel, wszystkie części z demontażu, silnik, zawieszenie, elem. blacharki, szyby, koła, części mechaniczne, lampy, półosie, resory, układ kierowniczy i inne. Wrocław, tel. 0796/62-56-10 GI09FA3Y

RENAULT TRAFIC, 1994 r., 2500 ccm, diesel: wszystkie części, silnik. Chojnów, powiat legnicki, tel. 0695/03-55-29 GI0AT7AP

RENAULT TRAFIC, 1994 r., benz., diesel, silniki (gwarancja), doły, głowice, osprzęt, skrzynia bieg., półosie, chłodnice, zawiasy tylne, podnośniki szyb, oblachowanie, oświetlenie, części mechaniczne, felgi, opony, inne możl. wysyłki w 24 godz. Kłodzko, tel. 0601/62-21-37 GI0CTYT

RENAULT TRAFIC, 1999/07 r.: skrzynie bieg. do wszystkich modeli. Leszno, tel. 0605/69-32-89 GG9LRTAP

RENAULT TRAFIC, 2002 r., 1900 ccm, dCi, wszystkie części blacharskie i mechaniczne. Bojanowo, powiat rawicki, tel. 0722/17-08-86 GI97FW4TR

RENAULT TRAFIC, 2004 r., 1900 ccm, dCi, zestaw części do przerobienia wersji angielskiej, wtryskiwacze do silnika 80 KM, pompa wysokiego ciśnienia. Brzeg, tel. 0600/73-25-17 GG94347CT

RENAULT TWINGO: silniki, skrzynie bieg., zawieszenie przednie i tylne, błotniki, zderzaki, drzwi, szyby, klapa tylna i inne. Prusice, powiat trzebnicki, tel. 071/312-54-64 GI97H47MJ

FOTO RENAULT TWINGO, 1200 ccm, benz., czarny, używane: amortyzatory, blok silnika, błotniki, chłodnica, drzwi, elem. elektryczne, grill, głowica, kierunkowskazy, klapa tylna, kolumna kier., komputer, lampy tylne, lusterka, maska, pompa olejowa, pompa wodna, pompa wtrysk., reflektory, rozrusznik. Wielkie Drogi, powiat krakowski, tel. 0500/52-58-68 II0C77PH

RENAULT TWINGO: różne części. Wrocław, tel. 0501/79-43-50, 0501/14-71-59 GI97NEYFP

RENAULT TWINGO I, 1993/98 r., zderzak tylny. Paczków, powiat nyski, tel. 0511/71-50-90 GI97NMFMC

RENAULT TWINGO, 1994 r., 1300 ccm, różne części z rozbiórki. Wrocław, tel. 0788/76-28-50 GI09X4TJ

RENAULT TWINGO, 1994/00 r.: zderzaki, wzmocnienie przednie, półosie, wahacze, drzwi, błotniki tylne, klapy tylne, lampy tylne, zderzak tylny, airbag, reflektory, chłodnice wody i klimatyzacji, zawieszenia. Wrocław, tel. 0515/08-60-90 GG94H4YAE

RENAULT TWINGO, 1994/00 r., wzmocnienie czołowe, błotniki przednie, dysze spryskiwaczy przedniej szyby, nowy filtr powietrza (1.239 54 KM - 25 zł). Wrocław, tel. 0661/25-74-58 GI0C9PRN

RENAULT TWINGO, 1995 r., 1200 ccm: różne części z demontażu. Szczytna, powiat kłodzki, tel. 0722/06-36-08 GI0H7K4

RENAULT TWINGO, 1997 r., 1200 ccm, benz., skrzynia bieg., zderzaki (przedni i tylny). Wilków Wielki, powiat dzierżoniowski, tel. 0609/12-02-02 GG9HA7TJ

RENAULT TWINGO, 1997 r.: zderzak. Wrocław, tel. 0666/70-76-06 GG9A4LNP

RENAULT TWINGO, 1997/03 r., 1.2, 1.2 16V, airbagi, silnik, skrzynia bieg., półosie, zawieszenia, przekładnia kier., maska, reflektory, błotniki, zderzak, szyba, drzwi, chłodnica, wentylator, osprzęt silnika, konsola, fotele, dach, ćwiartki nadwozia, lusterka, tapicerki i inne. Brzeg, tel. 0600/73-25-17 GG94347AL

RENAULT TWINGO, 1999 r., 114 tys. km, 1200 ccm, wiśniowy, zderzak tylny, klapa bag. kpl., siedzenia, stacyjka, komputer, przełączniki pod kierownicę, zawieszenia, szyby ABS, zbiornik paliwa, lampy, drzwi, belka tylna i inne. Polanica-Zdrój, powiat kłodzki, tel. 0887/10-47-01, 0887/06-35-31 GG9MH7XC

RENAULT TWINGO, 2002 r., lampy tylne (prawa i lewa). Wilków Wielki, powiat dzierżoniowski, tel. 0609/12-02-02 GG9HA7T7

RENAULT TWINGO, 2003 r., 1200 ccm, benz.: błotniki, maska silnika, wzmocnienie przednie, przełączniki pod kierownicę, z kpl. dokumentacją, zawieszenie, licznik, kolumny McPhersona. Korfantów, powiat nyski, tel. 0694/89-83-40 GG9RJX7L

RENAULT TWINGO, 2008 r., zderzak tylny, lampy tylne. Wrocław, tel. 0515/08-60-90 GI97JEAC9

○ RENAULT TWINGO, MEGANE, LAGUNA, CLIO, TRAFIC, MASTER, 19: silniki 1.2, 1.2 16V, 1.4, 1.4 16V, 1.6, 1.6 16V, 1.8, 1.8 16V, 2.0, 2.0 16V, 1.5 DCI, 1.9 D, 1.9 DT, 1.9 DTI, 1.9 DCI, 2.1 D, 2.2 DCI, 2.8 DCi, osprzęt silników, skrzynie bieg., części karoseryjne. Ratowice, tel. 071/318-93-45, 0606/43-54-85 W01164166

RENAULT VEL SATIS, 2002 r., 3000 ccm, dCi, lampy, klapa tylna, kolumny McPhersona, zegary, airbagi foteli, zderzak tylny, drzwi, sprężarka klimat., mechanizm wycieraczek, ramiona wycieraczek. Korfantów, powiat nyski, tel. 0694/89-83-40 GG9RJX7J

ROBUR, 1987 r., różne części. Wrocław, tel. 0664/52-87-04 GG9MH7WY

ROBUR, 1988 r.: różne części. Wrocław, tel. 0666/70-76-06 GG9A4LP4

ROVER 100: silnik, skrzynia bieg., zawieszenie, drzwi. Wrocław, tel. 0601/95-16-78 GG9AK3HY

ROVER 111, 1994 r., 1100 ccm: silnik, skrzynia bieg., zawieszenia, drzwi, szyby, części blacharskie i mechaniczne. Sulechów, powiat zielonogórski, tel. 0609/56-63-39, 0692/47-46-79 GI94X433N

ROVER 111 L, 1994 r.: reflektory, lampy tylne, chłodnice, listwa kier., zderzaki, dmuchawa, licznik, stacyjka, przełączniki, półosie, lusterka, inne. Wrocław, tel. 0790/49-54-99, 0787/15-75-42 GI0W9NF

ROVER 111, 114, 1995 r., 1100 ccm, benz.: wszystkie części mechaniczne i blacharskie. Wrocław, tel. 0504/20-18-36 GI9YT7Y9

ROVER 200: różne części mech. i blacharskie. Wołów, tel. 0692/40-61-93 GG9CFWCM

ROVER 200, 1997/98 r., 1400 ccm, 16V: części z demontażu. Wrocław, tel. 0604/63-62-41, 0514/26-62-41 GG9THR9C

ROVER 200, 400, 1996/99 r.: różne części z demontażu. Strzegom, powiat świdnicki, tel. 0607/70-54-92 GI94NWRJR

ROVER 200, 400, 600: elem. blacharki, oświetlenie, zawieszenie. Prusice, powiat trzebnicki, tel. 0603/63-17-70 GI97H9F9J

ROVER 200, 400, 600 HATCHBACK, SEDAN, 1996/00 r., 1400 ccm, 8V, 1.4 16V, 1.6 16, 2.0 E, 2.0 TD: silniki, skrzynie bieg., oś silnika, półosie, zawieszenia, maski, błotniki, zderzaki, reflektory (wersja kontynentalna), drzwi, lusterka, błotniki, lampy tyl., klapy tyl., elem. wnętrza, przekładnie kier., airbagi i inne. Wrocław, tel. 0515/08-60-90 GI94EMY3H

ROVER 200/25, 1990/98 r., różne części z demontażu. Wrocław, tel. 0602/27-76-99

ROVER 214, maska, zderzak, błotniki, reflektory, chłodnica, nadkola, atrapa, airbag. Grabów nad Prosną, powiat ostrzeszowski, tel. 0698/77-61-54 GI97LX9LH

ROVER 214, 1997 r., 1400 ccm, benz., wersja europejska, wszystkie części z demontażu. Bolesławiec, tel. 0692/24-20-71 GI977AK3L

ROVER 214, 1997 r.: wszystkie części z demontażu, możliwość wysyłki. Wrocław, tel. 0796/62-56-10 GI09F9TJ

ROVER 216 GTI, 1994 r., 1600 ccm, 16V: aparat zapłonowy, skrzynia bieg., zawieszenie sportowe, przekł. kierownicy, elem. blacharki. Bielany Wrocławskie, tel. 0512/60-66-79 GG9R7WFW

ROVER 220, 1996/00 r., 2000 ccm, turbodiesel: błotniki, drzwi, lusterka, klapa i lampy tylne, wózek pod silnik, zwrotnice, wahacze, kolumny McPhersona, amortyzatory, sprężyny, belka tylna, alternator z vacuum, rozrusznik, licznik, konsola, stacyjka, sprzęgło, pompa wtryskowa, elem. klimatyzacji i wiele innych, możliwość wysyłki na całą Polskę. Świdnica, tel. 0600/28-37-55, 0660/31-40-31 www.auto-czesci.autogielda.pl auto-czesci1@o2.pl KI87EP7EM

ROVER 25: zderzak tylny. Ostrów Wielkopolski, tel. 0696/42-18-65 GG9RJWYX

ROVER 25: przekładnia kier. Wrocław, tel. 0515/08-60-90 GG94H4YAC

ROVER 25, 2000 r.: części kpl. przodu i inne. Wołów, tel. 0692/40-61-93 GG9CFWAW

ROVER 25, 45, 75, 100, 200, 400, 600, 1.4, 1.6, 1.8, 2.0: wszystkie części mech. i blacharskie, elem. plast., silniki, skrzynie bieg. manual. i automat., zawieszenia kpl., klimat., airbagi z demontażu, możl. wysyłki. Krobia, tel. 065/573-87-95, 0602/46-72-40 GG9LRT4W

ROVER 400: zderzak przedni - 250 zł. Tel. 071/383-45-05, 0793/22-50-17 GI97EFCEX

ROVER 400: maska silnika, zderzak, błotniki, reflektory, chłodnica, nadkola, airbag, atrapa. Grabów nad Prosną, powiat ostrzeszowski, tel. 0698/77-61-54 GI97LX9LK

ROVER 400, maska, zderzak, światła, nowe i używane szyby - 200 zł. Gryfów Śląski, powiat lwówecki, tel. 075/781-37-04, 0728/19-10-28 GI07THFC

ROVER 414 hatchback: wszystkie części z demontażu. Głogów, tel. 0784/18-82-61 GI97H93CM

ROVER 414, 1996 r., 1400 ccm, benz.: wszystkie części z demontażu. Głogów, tel. 0604/47-72-21 GI97ELCNX

ROVER 414 SEDAN, 1996/00 r., 30 tys. km, 1400 ccm, benzyna, pas przedni, ćwiartki nadwozia, reflektor lewy, klapa i lampy tylne, drzwi, lusterka, zderzak tylny, konsola, airbagi, dmuchawa, nagrzewnica, wózek pod silnik, wahacze, zwrotnice, półosie z przegubami, kolumny McPhersona, amortyzatory, sprężyny, sprzęgło i inne, możliwość wysyłki lub dowozu. Świdnica, tel. 0600/28-37-55, 0660/31-40-31 www.auto-czesci.autogielda.pl auto-czesci1@o2.pl KI87NK4K9

ROVER 416, 600, 1995/99 r., silniki 1.6 E i 2.0 SDI z osprzętem, skrzynie bieg., chłodnice, klimat. (600), elem. zawieszenia, zderzaki, drzwi, stacyjki, przełączniki i inne. Wrocław, tel. 0787/15-75-42, 0600/56-21-45 GI0CA3XC

ROVER 45: zderzak przedni - 250 zł. Tel. 071/383-45-05, 0793/22-50-17 GI97EFCF4

ROVER 45, błotniki, przekł. kierownicza. Wrocław, tel. 0515/08-60-90 GG94H4YAA

ROVER 45, 2000/01 r., 1.4, 1.8: części z demontażu. Wrocław, tel. 0604/63-62-41, 0514/26-62-41 GI94H3LKL

ROVER 600: wszystkie części z demontażu. Cieplowody, powiat ząbkowicki, tel. 0500/22-93-43 GG9RJWY3

ROVER 600, 620, SDI, TDI, pompa wtryskowa - 200 zł. Wrocław, tel. 0889/08-19-60 GI97H437K

ROVER 620: różne części mech. i blacharskie. Tel. 0604/70-39-04, 0662/33-95-07 GG9CFWA3

ROVER 620: silniki, skrzynie biegów, drzwi, maski, szyby, lampy, osprzęt silników, komputery, rozruszniki, alternatory, amortyzatory, sprężyny, wahacze, ukł. hamulcowe, chłodnice, koła, opony, fotele i inne, możl. wysyłki. Wałbrzych, tel. 074/846-49-58, 074/846-49-57 www.darwod.autogielda.pl KI0581039

ROVER 620, 1993/99 r., 2000 ccm, benz., wszystkie części z demontażu. Strzegom, powiat świdnicki, tel. 0607/70-54-92 GG9R7WEW

ROVER 75, niebieski, zderzak przedni, stan idealny - 350 zł. Gryfów Śląski, powiat lwówecki, tel. 0728/19-10-28, 075/781-37-04 GI09LNNF

ROVER 75: wszystkie części, kompletny przód. Wołów, tel. 0692/40-61-93 GG9CFW9R

ROVER 75, 1999 r.: różne części z demontażu. Wrocław, tel. 0602/27-76-99

ROVER 75 SEDAN, 1999/02 r., 2500 ccm: wszystkie części, silnik 1.8, 2.0, 2.5 V6, skrzynie biegów, maski, zderzaki, lampy, skórzana tap. i inne - 200 zł. Ostrow Wlkp. Tel. 0504/55-17-88 II09X3MY

ROVER 75, 2000 r., 2000 ccm, benz.: wszystkie części z demontażu. Legnica, tel. 0723/23-69-59 GI0H3KP

ROVER 75, 2000 r., 1.8, 2.0: części z demontażu. Wrocław, tel. 0604/63-62-41, 0514/26-62-41 GI94RW9RJ

ROVER 75, 2001 r., 2000 ccm, benz.: wszystkie części z demontażu. Świerzawa, powiat złotoryjski, tel. 0601/24-72-60 GI9737EMT

SAAB 9-3, 2004 r., zbiorniczki, wzmocnienia, blotniki, chlodnice, drzwi, maska, klapa tylna, sanki, felgi aluminiowe, zderzaki, alternator, rozrusznik, lusterka, przelączniki kierunkowskazów, airbagi, kurtyny, licznik, pólosie, przekładnia kier., reflektory. Korfantów, powiat nyski, tel. 0694/89-83-40 GI97NEW9M

SAAB 900, 1994/99 r., 2000 ccm, turbo E, 185 KM, maska, zderzaki, blotniki, drzwi, lusterka, chlodnice, wentylator chlodnicy, pas przedni, ćwiartki nadwozia, wózek pod silnik, klapa, lampy, zderzak tylny, intercooler, zwrotnice, pólosie z przegubami, przekładnia kier., alternator, belka tylna rozrusznik, wtryskiwacze i inne, możliwość wysyłki. Świdnica, tel. 0600/28-37-55, 0660/31-40-31 www.auto-czesci.autogielda.pl auto-czesci1@o2.pl KI99RWF9

SAAB 9000: glowica, blotniki, zderzaki. Prusice, powiat trzebnicki, tel. 071/312-54-64 GI94EERJW

SAAB 9000: silniki, skrzynie biegów, drzwi, maski, szyby, lampy, osprzęt silników, komputery, amortyzatory, sprężyny, wahacze, ukł. hamulcowy, chlodnice, koła, opony, fotele i inne. Walbrzych, tel. 0600/23-70-25, 074/846-49-57, 074/846-49-58 www.darwod.autogielda.pl KI2444729

SAAB 9000 CS HATCHBACK, 1994 r., 2000 ccm, 16V: wzmocnienie przednie, podłużnice, drzwi, blotniki tylne, lampy tylne, klapy tylne, silnik, osprzęt silnika, zawieszenia, fotele, pasy bezpieczeństwa, airbagi, zderzak tylny. Wrocław, tel. 0515/08-60-90 GG94H4YA9

SEAT, poj. 1.9, 2.0: różne części z demontażu. Ząbkowice Śląskie, tel. 0609/30-78-38 GG9KHLMW

SEAT ALHAMBRA, Ford Galaxy, VW Sharan: fotele tylne, stan bdb - 150 zl/szt. Bierzów, powiat brzeski, tel. 0783/66-60-25 GI0C9T77

SEAT ALHAMBRA, 2000 ccm, automatic: wszystkie części z demontażu. Jemielno, powiat górowski, tel. 0604/17-07-78 GI04P4J4

SEAT ALHAMBRA, zawieszenie, wszystkie elem. potrzebne do przełożenia z wersji, elem. blacharki, zderzaki, lampy i inne. Prusice, powiat trzebnicki, tel. 0667/20-60-47 GI97FTFYF

SEAT ALHAMBRA, amortyzatory, drzwi, szyby, wahacze, silniki, skrzynie biegów, maski, lampy, osprzęt silników, komputery, rozruszniki, alternatory, sprężyny, ukł. hamulcowy, chlodnice, koła, opony, fotele i inne, wysyłka na cały kraj. Walbrzych, tel. 0600/23-70-25, 074/846-49-57 www.darwod.autogielda.pl KI0634259

SEAT ALHAMBRA: maska silnika, zderzak, drzwi, chlodnice. Wrocław, tel. 0515/08-60-90 GG94H4YA7

SEAT ALHAMBRA, 1995/00 r., 1900 ccm, TDI: silnik + skrzynia bieg., osprzęt silnika, drzwi, klapa tylna, inne. Bolesławiec, tel. 0662/48-83-64 GI94RP9PR

SEAT ALHAMBRA, 1995/00 r., 2000 ccm, benz.: silnik, skrzynia bieg. automat., zawieszenie, fotele, chlodnice, wentylatory, reflektory, atrapa, zderzaki, maski, blotniki, drzwi, klapa tylna, blenda, alufelgi, pas przedni, pólosie, konsola, pompa paliwa i inne. Bolesławiec, tel. 0788/49-94-73 GI07FN77

SEAT ALHAMBRA, 1995/99 r., 1900 ccm, TDI (1Z) 90 KM, silnik 90 KM, szyby, maska, blotniki, chlodnice, ćwiartki przednie i tylne, dach do wersji z szyberdachem, drzwi, fotele przednie kapitańskie, pompa wtrysku, sprzęglo, stacyjka, wahacze, zaciski ham., układ wydechowy, airbagi, komputer, pasy bezp. i wiele innych, możl. wysyłki. Świdnica, tel. 0600/28-37-55, 0660/31-40-31 www.auto-czesci.autogielda.pl auto-czesci1@o2.pl KI2183069

SEAT ALHAMBRA, 1996 r., wszystkie części z demontażu, alufelgi. Tel. 0784/29-23-01 GI0CA3TM

SEAT ALHAMBRA, 1997 r., 1900 ccm, TDI, klapa tylna, blotniki, maska, chlodnice, airbagi, pólosie, silniczek wycieraczek, reflektory, wzmocnienie, pompa ABS, panel klimat., drzwi, zegary. Korfantów, powiat nyski, tel. 0694/89-83-40 GI974TJLA

SEAT ALHAMBRA, 1997 r., 2000 ccm, benz.: różne części mech. i blacharskie. Wrocław, tel. 0601/96-67-37 GG9J3FMA

SEAT ALHAMBRA, 1998 r., 1900 ccm, TDI: części z demontażu. Wrocław, tel. 0604/63-62-41, 0514/26-62-41 GI977KHKF

SEAT ALHAMBRA, 1998 r., 120 tys. km, 1900 ccm, TDI, granatowy: silnik + skrzynia bieg., gwarancja, drzwi, klapa tylna, lampy, wzmocnienie, chlodnice, fotele, tapicerka i inne. Żmigród, powiat trzebnicki, tel. 0601/86-12-04 GI0HCNE

SEAT ALHAMBRA, 1998/05 r., fotele skórzane oraz welurowe, różne wzory, fotele dziecięce, stan bdb, możliwa wysyłka, zdjęcia na www.autogielda.pl. Lubin, tel. 0518/80-00-04 GI0HCPA

SEAT ALHAMBRA, 1999 r., 1900 ccm, TDI: glowica. Nysa, tel. 0697/64-14-14 GI9XETJ3

SEAT ALHAMBRA, 2000 r., 165 tys. km, 1900 ccm, TDI, silnik ze skrzynią bieg., zawieszenia, maska, drzwi, lampy, wzmocnienie kpl. - od 100 zł. Żmigród, tel. 0601/86-12-04 GI0CA3LC

SEAT ALTEA, LEON, 2004/09 r.: różne części mech. i blach., airbagi, silniki, skrzynie bieg., zawieszenia i inne. Świdnica, tel. 0694/31-97-78 GI0C7P4A

SEAT AROSA: zderzaki, lampy. Prusice, powiat trzebnicki, tel. 071/312-54-64 GI97FPHNH

SEAT AROSA: lampy tylne, grill, inne. Stare Rochowice, powiat jaworski, tel. 0790/28-77-12 GI94LKY4P

SEAT AROSA, 1999/04 r., 1400 ccm, 16V, benz., diesel, wszystkie wersje silnikowe, części blacharskie odkręcane i cięte, części mechaniczne, zawieszenia kompletne i w detalach, skrzynie biegów, silniki i osprzęt, chlodnice, elementy wnętrza i elem. plastikowe, poduszki, tapicerki i inne. Mirsk, powiat lwówecki, tel. 0606/64-09-98 w godz. 7-17, 0600/05-33-82 biuro@axmoto.pl II0C4LT4

SEAT AROSA, 2000 r., 1000 ccm, wszystkie części z demontażu. Głogów, tel. 0888/88-20-99, 076/831-17-63 GI0C9W4T

SEAT AROSA, IBIZA: silniki, skrzynie biegów, drzwi, maski, szyby, lampy, osprzęt silników, komputery, rozruszniki, alternatory, amortyzatory, sprężyny, wahacze, ukł. hamulcowy, chlodnice, koła, opony, fotele i inne. Walbrzych, tel. 0600/23-70-25, 074/846-49-57 www.darwod.autogielda.pl KI0580689

SEAT CORDOBA: wszystkie części z demontażu możliwość wysyłki. Raciborowice Górne, powiat bolesławiecki, tel. 0514/65-48-45 GG9RWN7A

SEAT CORDOBA: wszystkie części mech. i blach., szyby. Wrocław, tel. 0510/89-80-88 GI974JMMR

SEAT CORDOBA, 1991/98 r., poj. 1.0, 1.4, 1.8, 1.9 D: silnik, skrzynia bieg., maska silnika, zderzaki, drzwi. Prochowice, powiat legnicki, tel. 0508/25-98-17, 0691/06-92-48 GI97AFLHJ

SEAT CORDOBA, 1994 r., 1600 ccm: silnik, zawieszenie, drzwi lewe, klapa tylna i inne. Wrocław, tel. 0791/26-70-76 GI97394LK

SEAT CORDOBA, 1994/07 r., maski, blotniki, zderzaki, wzmocnienie czołowe, reflektory, kierunkowskazy, zderzaki, zaślepki halogenów, klapy tylne. Wrocław, tel. 0601/59-21-76 GI97FKEAH

SEAT CORDOBA, 1994/98 r., 1.4, 1.6, 1.9 E, D, TD, TDI: różne części mechaniczne i blacharskie, szyby, reflektory, silnik, blok silnika, wał, tłoki, glowica, pompa wtryskowa, rozrusznik, alternator, sprzęgło, skrzynia bieg., pólosie, felgi, ukł. kierowniczy, chlodnica, stacyjka. Legnica, tel. 0791/23-63-18 GI04XFLR

SEAT CORDOBA, 1994/99 r., 1900 ccm, turbodiesel, skrzynia b., wał, tłoki z korbowodami, wałek rozrządu, pompa wtrysku, szyby, chlodnica, wentylator, drzwi, lampy tylne, zwrotnice, wahacze, belka tylna, licznik, konsola, kierownica, alternator, przekładnia kier., pompa wspom., nagrzewnica, wózek pod silnik, silniczek wycieraczek i inne, możliwość wysyłki. Świdnica, tel. 0600/28-37-55, 0660/31-40-31 www.auto-czesci.autogielda.pl auto-czesci1@o2.pl KI99RWCL

SEAT CORDOBA, 1995/96 r., zderzak przedni, kolor zielony - 90 zł. Jaworzyna Śląska, powiat świdnicki, tel. 0726/71-01-91 GI0ARXPH

SEAT CORDOBA, 1996 r., 1600 ccm: silnik, skrzynia bieg., pólosie, rozrusznik, drzwi, szyby, podnośniki el. otw. szyb, inst. gazowa, tapicerka, zegary, przełączniki, ABS, ukł. wydechowy, szyberdach, oś tylna, zderzak tylny, zbiorniki, listwa kier., zwrotnice, koła, hak, pólosie i inne. Trzebnica, tel. 0604/20-31-78 GI97999LC

SEAT CORDOBA, 1996/97 r., 1.4, 1.6: części z demontażu. Wrocław, tel. 0604/63-62-41, 0514/26-62-41 GG9THPYM

SEAT CORDOBA, 1997 r., 1900 ccm, diesel: wszystkie części z demontażu. Grabów nad Prosną, powiat ostrzeszowski, tel. 0698/77-61-54 GG9RJWRK

SEAT CORDOBA, 1998 r.: przód kpl. Wołów, tel. 0692/40-61-93 GI97H9EYT

SEAT CORDOBA, 1998 r., 1900 ccm, diesel, wszystkie części z demontażu. Ząbkowice Śląskie, tel. 0695/33-49-77 GI0C9WXJ

SEAT CORDOBA, 1998 r., 1900 ccm, diesel, wszystkie części z demontażu. Ząbkowice Śląskie, tel. 0725/79-89-13 GI0C9X3A

SEAT CORDOBA, 1999 r., 1600 ccm, benz.: glowica. Góra, tel. 0604/17-07-78 GG9PKTXW

SEAT CORDOBA, 1999 r.: lampy tylne, komputer, inne. Jemielno, powiat górowski, tel. 0602/31-13-83 GG9RJWRC

SEAT CORDOBA, 1999/01 r., różne części, wysyłka, możliwy montaż. Jelenia Góra, tel. 0788/71-05-55 GI97LWJ4L

SEAT CORDOBA II FL, 1999/02 r., 1900 ccm, TDI, silnik (ASV), skrzynia biegów kpl. do przekładki anglika, konsola z poduszką, licznik, przekładnia kierownicza, zawieszenie sportowe, belka tylna tarczowa, zaciski ham., pompa wtryskowa, turbina, pompa ABS, alternator, koło dwumasowe, sprzęgło, airbagi, zwrotnice, pólosie, możliwość wysyłki. Świdnica, tel. 0600/28-37-55, 0660/31-40-31 www.auto-czesci.autogielda.pl auto-czesci1@o2.pl KI0157090

SEAT CORDOBA, 2001 r.: wzmocnienie przednie, chlodnica, blotniki. Wołów, tel. 0692/40-61-93 GI97H9EYC

SEAT CORDOBA, 2003 r., drzwi prawe przednie i tylne. Oborniki Śląskie, powiat trzebnicki, tel. 0605/20-85-09 GI04JXH7

SEAT CORDOBA, 2003 r., 1400 ccm: skrzynia bieg., chlodnica klimat. i wody. Wrocław, tel. 0791/26-70-76 GI97FK3KP

SEAT CORDOBA, IBIZA, poj. 1.1, 1.4, 1.6, 1.9: wszystkie części z demontażu. Prochowice, powiat legnicki, tel. 0508/25-98-17, 0691/06-92-48 GI97FJE4W

SEAT CORDOBA, IBIZA, 1993/98 r., 1.9, 1.4, 1.6, 1.8: szyberdach, lampy tylne, skrzynie biegów, przepływomierze, łapy, felgi aluminiowe, poduszki pow., chlodnice, wentylatory, części i osprzęt silników, wspomaganie, klapy, nagrzewnice. Wrocław, tel. 0602/23-68-66 GG9CFW44

SEAT CORDOBA, IBIZA, 1994/07 r., maski, blotniki, zderzaki, wzmocnienie czołowe, reflektory, kierunkowskazy, zderzaki, zaślepki halogenów, klapy tylne. Wrocław, tel. 0601/59-21-76 GI97FKEAH

SEAT CORDOBA, IBIZA, 1998/00 r., 1400 ccm, benz., 16V: silnik, osprzęt silnika. Kamienna Góra, tel. 0697/97-15-73 GG9THPY4

SEAT CORDOBA, IBIZA, 2003/06 r., lampy przednie, wysyłka, możliwy montaż. Jelenia Góra, tel. 0788/71-05-55 GI97JXPXA

SEAT CORDOBA, IBIZA, 2004 r., 1400 ccm, 16V: podłużnica lewa. Góra, tel. 0604/17-07-78 GG9PKTX3

SEAT CORDOBA, IBIZA, LEON, 2002/05 r., 1900 ccm, TDI: różne części mech. i blach. Wrocław, tel. 0601/96-67-37 GI97JECWP

SEAT CORDOBA, IBIZA, LEON, TOLEDO: lusterka zewnętrzne. Prusice, powiat trzebnicki, tel. 0600/92-13-68 GG9CFTXP

SEAT CORDOBA, IBIZA, LEON, TOLEDO, poj. 1.4, 1.6, 1.7 SDI, 1.9 D, TD, TDI: skrzynia biegów (5), elementy skrzyni biegów. Wrocław, tel. 0602/15-26-77 GI07M4N4

SEAT CORDOBA, TOLEDO: silniki, skrzynie biegów, drzwi, maski, szyby, lampy, osprzęt silników, komputery, rozruszniki, alternatory, amortyzatory, sprężyny, wahacze, ukł. hamulcowy, chlodnice, koła, opony, fotele i inne. Walbrzych, tel. 0600/23-70-25, 074/846-49-57 www.darwod.autogielda.pl KI0580839

SEAT CORDOBA, TOLEDO, 1993/94 r.: różne części z demontażu. Trzebnica, tel. 071/387-43-37, 0606/28-75-78, 0666/27-69-89 GG9RJWNY

SEAT IBIZA, różne części. Gryfów Śląski, powiat lwówecki, tel. 0728/19-10-28, 075/781-37-04 GI0AR4PE

SEAT IBIZA, 1988/93 r., 0.9, 1.2, 1.5, 1.7: różne części mechaniczne i blacharskie, szyby, reflektory, silnik, gaźnik, rozrusznik, alternator, sprzęgło, skrzynia biegów, pólosie, felgi, ukł. hamulcowy, ukł. kierowniczy, stacyjka, klamki, licznik, resor, zbiornik paliwa, zderzaki, chlodnice, inne. Legnica, tel. 0791/23-63-18, 0605/65-89-39 GG9FHFE4

SEAT IBIZA, 1988/97 r., 1.2, 1.4, różne części, wysyłka, możliwy montaż. Jelenia Góra, tel. 0788/71-05-55 GI97ELCC4

SEAT IBIZA, 1989/92 r., 1.2, 1.5: silniki, skrzynie bieg., zawieszenia, części mechaniczne i blacharskie, lampy, wnętrze. Sulechów, powiat zielonogórski, tel. 0609/56-63-39 GI94X434C

SEAT IBIZA, 1990 r., 1000 ccm: wszystkie części z demontażu. Lwówek Śląski, tel. 0668/30-42-88 GI97CYCMR

SEAT IBIZA, 1990 r., 1200 ccm, syst. Porsche, do wersji 3-drzwiowej: wszystkie części z demontażu. Ząbkowice Śląskie, tel. 0609/01-69-97 GI97LX9FA

SEAT IBIZA, 1990/00 r., różne części z demontażu możliwość wysyłki. Raciborowice Górne, powiat bolesławiecki, tel. 0514/65-48-45 GI0APWHN

SEAT IBIZA, 1990/92 r., 1200 ccm, różne części. Przemków, powiat polkowicki, tel. 0501/40-32-41 GI0C9YA7

SEAT IBIZA, 1991 r., 1200 ccm, benz., do wersji 3- i 5-drzwiowej: wszystkie części z demontażu. Bolesławiec, tel. 0692/24-20-71 GI977AK3P

SEAT IBIZA, 1991 r., 1500 ccm, syst. Porsche, 3-drzwiowy: drzwi, blotniki, maski, zderzaki, szyby, lusterka, reflektory, szyberdach, wzmocnienia, zawieszenia przednie i tylne, silniki, skrzynie bieg., pólosie, osprzęt silników, elementy wyposaż. wnętrza, klapa tylna, fotele i inne, możl. wysyłki. Kamienna Góra, tel. 0697/97-15-73 GG9RJWNF

SEAT IBIZA, 1991 r., 1200 ccm, silnik, skrzynia bieg., drzwi, szyby, blotnik, maska silnika, reflektory, lampy tylne, zawieszenia. Lubin, tel. 0668/01-84-38 GI94W9M7R

SEAT IBIZA, 1991 r., 1200 ccm, syst. Porsche, elem. wnętrza, elem. blacharki, części mechaniczne. Wrocław, tel. 0880/21-52-15 GI0C3WTK

SEAT IBIZA, 1991 r., 1700 ccm, diesel: silnik, kpl., stan db - 400 zł, skrzynia bieg. (5) - 250 zł, zawieszenie przednie i tylne, klapa tylna i wiele innych. Zawonia, powiat trzebnicki, tel. 0721/22-84-67 GI97NMHAL

SEAT IBIZA, 1991/92 r., 1200 ccm, benz.: wszystkie części z demontażu. Jaworzyna Śląska, powiat świdnicki, tel. 0726/71-01-91 GI97T7Y7P

SEAT IBIZA, 1992 r., 1400 ccm, syst. Porsche, granatowy, wszystkie części. Jelenia Góra, tel. 0796/91-37-18 GI0C9RNF

SEAT IBIZA, 1992 r., 1700 ccm, diesel, czerwony, wszystkie części z demontażu, silnik, skrzynia bieg., osprzęt silnika. Wrocław, tel. 0796/62-56-10 GI09F9LJ

SEAT IBIZA, 1993 r., 1600 ccm, benz.: silnik z osprzętem - 300 zł, skrzynia bieg. - 150 zł. Bolesławiec, tel. 0696/88-98-92 GI04M3YE

SEAT IBIZA, 1994 r., 2000 ccm, benz., silnik - 450 zł, skrzynia bieg. - 250 zł. Jawor, tel. 0663/47-37-57 GI0APKAN

SEAT IBIZA, 1994 r., 1000 ccm: silnik, skrzynia bieg., zderzaki, elem. blacharki, zawieszenie, inne. Świerzawa, powiat złotoryjski, tel. 0601/24-72-60 GI9XEJTT

SEAT IBIZA, 1994 r.: różne części z rozbitego auta. Wrocław, tel. 0602/27-76-99

SEAT IBIZA, 1994/02 r., silniki, skrzynie bieg., zawieszenia, części blacharskie i mechaniczne. Wrocław, tel. 0603/16-55-93 GI0C94YE

SEAT IBIZA, 1994/04 r., maski, blotniki, wzmocnienia czołowe, reflektory, kierunkowskazy, zderzaki, zaślepki halogenów, klapy tylne. Wrocław, tel. 0601/59-21-76 GI0CA4MX

SEAT IBIZA, 1994/95 r., 1.3, 1.4, 1.6: części z demontażu. Wrocław, tel. 0604/63-62-41, 0514/26-62-41 GI97AYPJJ

SEAT IBIZA, 1994/96 r., zderzak przedni - 90 zł. Jaworzyna Śląska, powiat świdnicki, tel. 0726/71-01-91 GI0ARXPE

SEAT IBIZA, 1994/96 r., 1300 ccm, monowtrysk, do wersji 3-drzwiowej: drzwi, szyby boczne, koła, podłużnice, dach, lampy tylne, lusterka, chlodnica, pólosie, moduł wtrysku, zawieszenie, klamki, elem. plastikowe, przekł. kierownicy, fotele i inne. Legnica, tel. 0661/27-04-15 GG9RJWMM

SEAT IBIZA, 1994/96 r., 1.4 E, 1.9 D, TD: różne części mech. i blacharskie, szyby, reflektory, silnik, blok silnika, wał, tłoki, glowica, pompa wtryskowa, rozrusznik, alternator, sprzęgło, skrzynia biegów, pólosie, felgi, ukł. kierowniczy, chlodnica, stacyjka, licznik, zderzaki, lusterka inne. Legnica, tel. 0791/23-63-18, 0605/65-89-39 GG9FHFCF

SEAT IBIZA, 1994/99 r.: silniki, skrzynia bieg., przekładnie kier. Jelenia Góra, tel. 0788/71-05-55 GI0AH3XN

SEAT IBIZA, 1994/99 r., 1900 ccm, turbodiesel: skrzynia biegów, turbina, miska, pompa wtrysku, klapa i lampy tylne, chlodnica, wentylator, drzwi, lusterka, zwrotnice, wahacze, belka tylna, licznik, konsola, kierownica, alternator, przekładnia kier., pompa wspom., vacuum pompa, pólosie, licznik rozrusznik i inne, możliwość wysyłki. Świdnica, tel. 0600/28-37-55, 0660/31-40-31 www.auto-czesci.autogielda.pl auto-czesci1@o2.pl KI97XLE3

SEAT IBIZA, 1995 r.: wszystkie części z demontażu. Chojnów, powiat legnicki, tel. 0602/69-73-88 GI97PJWK9

SEAT IBIZA, 1995 r., 1900 ccm, diesel: skrzynia bieg. (5), inne. Opole, tel. 0698/30-76-80 GI94R9M9X

SEAT IBIZA, 1995 r., 1800 ccm: części mechaniczne i blacharskie, silnik, skrzynia bieg. Sulechów, powiat zielonogórski, tel. 0692/47-46-79 GI0AMJAE

SEAT IBIZA, 1996 r., 1000 ccm: silnik, skrzynia bieg., zawieszenia, elem. blacharki, wnętrze, koła, szyby, części mechaniczne i elektryczne i inne. Wrocław, tel. 0880/21-52-15 GI97LXJY9

SEAT IBIZA, 1996 r., 1900 ccm, diesel, wszystkie części z demontażu. Ząbkowice Śląskie, tel. 0695/33-49-77 GI977ALHN

SEAT IBIZA, 1996 r., wszystkie części z demontażu. Ząbkowice Śląskie, tel. 0725/79-89-13 GI977ALNK

SEAT IBIZA II FL, 1999/02 r., 1900 ccm, TDI (ASV), 3-drzw., silnik, skrzynia biegów, kpl. do przekładki anglika, konsola z poduszką, licznik, przekładnia kierownicza, zawieszenie sportowe, belka tylna tarczowa, zaciski ham., pompa wtryskowa, turbina, pompa ABS, alternator, koło dwumasowe, sprzęgło pompa wspom., airbagi, el. podnośniki szyb, szyby, wysyłka. Świdnica, tel. 0600/28-37-55, 0660/31-40-31 www.auto-czesci.autogielda.pl auto-czesci1@o2.pl KI0156780

SEAT IBIZA, 1999/08 r., 1.0, 1.4, 1.6: silniki, skrzynie bieg., osprzęt silnika, zderzaki, blotniki, chlodnice, oświetlenie, stacyjki, koła, klimat., zawieszenia, szyby, belka tylna, drzwi, dachy, ćwiartki nadwozia, fotele, airbag, ABS, możl. wysyłki. Jelenia Góra, tel. 0693/53-38-20, 0663/26-02-23 GI04XH7X

SEAT IBIZA, 2000 r., 1900 ccm, TDI, poj. 1.4, 1.6, 1.9 TDI: wszystkie części z demontażu. Głogów, tel. 0888/88-20-99, 076/831-17-63 GI04CKEX

SEAT IBIZA, 2000/01 r., 170 tys. km, 1900 ccm, diesel, TDI, niebieski met., ABS, 4 airbagi, klimatronic, alarm, wszystkie części blacharskie i mechaniczne. Nowogrodziec, powiat bolesławiecki, tel. 0661/92-12-64 GI0ARYT7

SEAT IBIZA, 2001 r.: wszystkie części z demontażu. Bolesławiec, tel. 0880/57-96-66 GI947X994

SEAT IBIZA, 2001 r., 1400 ccm, MPI, silnik, skrzynia bieg., osprzęt silnika, konsola, airbagi, reflektory, zegary, lusterka, drzwi, klamki, lampy tylne, klapy tylne. Wrocław, tel. 0515/08-60-90 GI97JEAHN

AUTO - CZĘŚCI
SEAT, VW
MERCEDES
WROCŁAW
0-601 966 737, 0-665 758 214
OR071839

SEAT IBIZA, 2004 r., 1200 ccm, benz.: silnik 3-cylindrowy - 2.000 zł. Bielany Wrocławskie, tel. 0662/44-94-81 GI94APWFA

SEAT IBIZA, 2004 r., części blacharskie i mechaniczne, blotniki, maski, zderzaki, zawieszenia, szyby, skrzynie bieg., silniki, przekładka z wersji angielskiej, koła i inne. Kłodzko, tel. 0663/26-41-24 GI09AT4R

SEAT IBIZA COUPE, 2004 r., 1.4, 1.9 TDI, silnik, skrzynia bieg., osprzęt silnika, pólosie, zawieszenia, elem. klimat., zbiornik, katalizator, licznik, łapy silnika, elem. plast. wnętrza, ukł. kierowniczy, kołyska, kanapa tylna, fotel prawy, zderzak tylny, przełączniki i inne. Wrocław, tel. 0501/67-22-92 GI09T43E

SEAT IBIZA, 2004 r.: drzwi, lusterka, el. podnośniki szyb, szyby. Wrocław, tel. 0515/08-60-90 GG94H4YA4

SEAT IBIZA, 2005 r.: drzwi, maska silnika, blotniki, zderzaki, lampy tylne, dach, ćwiartki nadwozia, nadkola, grill, uszczelki gumowe, elem. plast. wnętrza, podnośniki el. otw. szyb. Syców, powiat oleśnicki, tel. 0607/30-88-08, 062/785-29-14 GG9PKTNX

SEAT IBIZA, CORDOBA, 1995/00 r.: maska, blotniki, zderzak z halogenami, grill, lampy. Legnica, tel. 0601/56-78-16 GI944KNXC

SEAT IBIZA, CORDOBA, TOLEDO, benz., diesel: silniki, skrzynie bieg., zawieszenie przednie i tylne, lampy, blotniki, zderzaki, drzwi, szyby, klapa tylna i inne. Prusice, powiat trzebnicki, tel. 0603/63-17-70 GI97H9F9C

SEAT IBIZA, MALAGA, 1991 r., 1500 ccm, syst. Porsche: silnik + skrzynia bieg. - 290 zł. Trzebnica, tel. 071/387-13-75, 0606/77-92-47 GG9HJA3J

SEAT LEON, 1900 ccm, TDI: chlodnice wody, przepływomierze. Wrocław, tel. 0602/26-76-79 GG9CFTXL

SEAT LEON, maska, blotniki, zderzaki, wzmocnienie czołowe, atrapa, reflektory, kierunkowskazy, progi, reperaturki, klapa tylna. Wrocław, tel. 0601/59-21-76 GI0CA4N7

SEAT LEON, 1999/03 r.: części mechan., osprzęt silnika, zawieszenie, elem. wnętrza, klimat., alufelgi, szyby i inne. Tel. 0600/10-57-00 GI9WTLYW

SEAT LEON, 2002/08 r., 1.4, 1.6, 1.9 TDI: elem. blacharki, zawieszenia, silniki, airbagi, wszystkie części z demontażu. Lubin, tel. 0721/84-30-17, 0697/62-74-86 GI0A9EMN

SEAT LEON, 2004/08 r.: części mechaniczne, zawieszenie, klimatyzacja i inne. Tel. 074/857-85-55 GI9WTM39

SEAT LEON, TOLEDO II, maska, blotniki, zderzaki, wzmocnienie czołowe, atrapa, reflektory, kierunkowskazy, progi, reperaturki, klapy tylne. Wrocław, tel. 0601/59-21-76 GI97FKEAK

SEAT LEON, TOLEDO, ALTEA, 1999/09 r.: różne części mech. i blacharskie, klimat., airbagi, zawieszenia, chlodnice, osprzęt silnika i inne. Świdnica, tel. 0694/31-97-78 GG9J3FFY

SEAT MARBELLA, 1991 r., 900 ccm, benz.: silnik, skrzynia bieg., części blacharskie i mechaniczne, szyby, fotele, elem. plastikowe, zb. paliwa, zawieszenia. Sulechów, powiat zielonogórski, tel. 0609/56-63-39, 0692/47-46-79 GI94X3YY7

SEAT MARBELLA, 1993 r., 900 ccm, niebieski: wszystkie części z demontażu, silnik, skrzynia bieg., elem. blacharki, zawieszenie, szyby, koła, wnętrze i inne, możl. wysyłki. Wrocław, tel. 0880/21-52-15 GI97JKNKA

SEAT RONDA, 1983/87 r., 1700 ccm, diesel: filtr powietrza, nowy - 25 zł. Wrocław, tel. 0605/28-25-33 GI0PXJK

SEAT TERRA, 1991/94 r., 900 ccm: silniki, skrzynie bieg., części blacharskie i mechaniczne, nadwozie, drzwi, szyby, amortyzatory. Sulechów, powiat zielonogórski, tel. 0609/56-63-39, 0692/47-46-79 GI94X3YYF

SEAT TOLEDO, wszystkie części. Leśna, powiat lubański, tel. 0505/15-01-18 GI0C9PNH

SEAT TOLEDO, komplet drzwi, lusterka, szyby (wszystkie oprócz szyby przedniej). Siekierczyn, powiat lubański, tel. 0889/14 72-05 II0C9JHL

SEAT TOLEDO I, II, maska, blotniki, zderzaki, wzmocnienie czołowe, atrapa, reflektory, kierunkowskazy, progi, reperaturki, klapy tylne. Wrocław, tel. 0601/59-21-76 GI97FKEAK

SEAT TOLEDO, 1991 r., lusterka, lampy tylne. Wrocław, tel. 0515/08-60-90 GG94H4YA3

SEAT TOLEDO, 1991/98 r., 1900 ccm, turbodiesel: skrzynia biegów, turbina, pompa wtrysku, maska, zderzaki, chlodnice, wentylator, drzwi, lampy tylne, przekładnia kierownicy, pompy wspom. kierownicy, pólosie, wahacze, wózek, amortyzatory, sprężyny, zwrotnice, pólosie, alternator, nagrzewnica, dmuchawa, rozrusznik, silnik na części i inne, możliwość wysyłki. Świdnica, tel. 0600/28-37-55, 0660/31-40-31 www.auto-czesci.autogielda.pl auto-czesci1@o2.pl KI99RWCM

SEAT TOLEDO, 1992 r., 1.8, 2.0: silnik, skrzynia bieg., części blacharskie i mechaniczne, drzwi, szyby, zawieszenia. Sulechów, powiat zielonogórski, tel. 0609/56-63-39, 0692/47-46-79 GI94X433M

SEAT TOLEDO, 1992 r., 2000 ccm: różne części mech. i blacharskie. Świerzawa, powiat złotoryjski, tel. 0665/58-84-60 GI97M3FYP

SEAT TOLEDO, 1992 r., 2000 ccm, benz.: silnik, skrzynia bieg., wszystkie części mechaniczne i blacharskie z demontażu. Wrocław, tel. 0880/21-52-15 GI97LWHY7

SEAT TOLEDO, 1992/96 r., 1.8 E, 1.9, 2.0, D, TD: różne części mechaniczne i blacharskie, silnik, blok silnika, wał, tłoki, glowica, pompa wtryskowa, rozrusznik, alternator, skrzynia biegów, pólosie, felgi, sprzęgło, ukł. kierowniczy, licznik, zderzaki, chlodnica, hak, reflektory, szyby, lusterka inne. Legnica, tel. 0791/23-63-18, 0605/65-89-39 GG9FHF97

● SEAT TOLEDO, 1992/98 r., silniki 1.6, 1.8, 2.0, 1.9 TD, 1.9 TDI, skrzynie bieg., turbiny, alternatory, pompy wtryskowe i paliwa, maska, lampy, chlodnice, wentylator, drzwi, tylne klapy, zawieszenie przednie i tylne, ćwiartki nadwozia i inne, od 10 zł. Dzierżoniów, tel. 0505/87-94-14, 0517/36-50-45 LI0373020

● SEAT TOLEDO, 1992/98 r., 1.6, 1.8, 2.0, 1.9 TD, 1.9 TDI, skrzynie bieg. bieg., turbiny, alternatory, pompy wtryskowe, pompy paliwa, maska, lampy, chlodnice, wentylatory, drzwi, tylne klapy, zawieszenie przednie i tylne, ćwiartki nadwozia i inne, od 10 zł. Strzegom, powiat świdnicki, tel. 0508/76-63-25, 0508/95-87-37 LI0370240

SEAT TOLEDO, 1992/98 r., 1.9, 1.8, 2.0: drzwi, lampy, zderzak, grill, belki, wspomaganie, maska, przepływomierz, podnośniki, skrzynie biegów, części i osprzęt silników, felgi aluminiowe, lusterka, filtry, pólosie, łapy, pompy, rozruszniki, nadkola, zaciski ham., poduszki pow. Wrocław, tel. 0602/23-68-66 GG9CFTW9

SEAT TOLEDO, 1993 r., 100 tys. km, 1900 ccm, turbo D, różne części. Opole, tel. 0608/22-93-38 GI97FJL79

SEAT TOLEDO, 1993 r., 1800 ccm, benz.: silnik, skrzynia bieg. (5), zawieszenie, drzwi, lampy tylne, reflektory, alufelgi, inne. Ścinawa, powiat lubiński, tel. 0668/01-84-38 GG9R7W4M

SEAT TOLEDO, 1993/94 r., 1.8, 2.0: części z demontażu. Wrocław, tel. 0604/63-62-41, 0514/26-62-41 GG9THPRR

SEAT TOLEDO, 1994 r., 1900 ccm, TDI, niebieski, silnik, skrzynia bieg., elem. zawieszeń, drzwi i inne. Walbrzych, tel. 0691/59-93-80, 0697/91-52-21 GI0AMC4F

SEAT TOLEDO, 1994 r., wszystkie części z demontażu. Ząbkowice Śląskie, tel. 0695/33-49-77 GI9744RNJ

SEAT TOLEDO, 1994 r., wszystkie części z demontażu. Ząbkowice Śląskie, tel. 0725/79-89-13 GI973EJ4X

SEAT TOLEDO, 1994 r., 2000 ccm, benz.: wszystkie części z demontażu. Ząbkowice Śląskie, tel. 0609/01-69-97 GI97FHXXR

SEAT TOLEDO, 1995 r., 83 tys. km, 1800 ccm, benz., silnik, gwarancja, skrzynia bieg. (5), różne części mech. i blacharskie, szyby, nowe i używane. Gryfów Śląski, powiat lwówecki, tel. 0728/19-10-28, 075/781-37-04 GI0AR4PA

SEAT TOLEDO, 1996 r., 1900 ccm, TDI, silnik, skrzynia bieg., wnętrze kpl., lampy, zderzaki, drzwi, podnośniki el. otw. szyb i inne. Bolesławiec, tel. 0796/15-06-28 GI97T3WLT

SEAT TOLEDO, 1999/03 r.: części mechan., osprzęt silnika, zawieszenie, elem. wnętrza, klimatyzacja, alufelgi, szyby i inne. Tel. 0600/10-57-00 GI9WTLYX

SEAT TOLEDO, 1999/08 r., 1.4, 1.6, 1.9, 2.0, TDI: różne części mech. i blacharskie, elem. wnętrza, różne części z demontażu. Lubin, tel. 0697/62-74-86, 0721/84-30-17 GI0A9FP3

SEAT TOLEDO, 2002 r., pompa wtrysku, przekł. kierownicza, zwrotnice, półoś, sprzęgło kpl., skrzynia bieg., airbag pasażera, części silnika. Kłodzko, tel. 0510/74-87-05 GI07LXWM

SEAT TOLEDO, 2004/08 r.: części mechaniczne, zawieszenie, klimat. i inne. Tel. 074/857-85-55 GI9WTM3E

SEAT TOLEDO, 2006 r., zderzak przedni. Kłodzko, tel. 0506/92-69-20 GI97AN4TE

SILNIK, 4-cylindrowy, chłodzony powietrzem, stan bdb, sprow. z Niemiec, przebieg 8 mtg, pasuje do ciągnika RS-09 - 2 800 zł. Tel. 0603/80-40-85, 071/310-15-94 GI97KWFK4

SILNIK, diesel, 1-cylindrowy, typ 10+20, ze skrzynią bieg., zdemontowany z łodzi rybackiej - 1.800 zł. Bogatynia, powiat zgorzelecki, tel. 0608/16-88-49 GI0FXM3

SILNIK, 2300 ccm, diesel, stan bdb - 1.500 zł. Wschowa, tel. 0507/95-63-88 GI0C7NJJ

SILNIK ANDORIA, 15 KM, stan bdb - 1.550 zł. Wieruszów, tel. 0600/70-12-06 GI943X7PJ

SILNIK ANDORIA HC-102, 15 KM: rozrusznik, koło zamachowe, wał korbowy, glowica, inne. Wieruszów, tel. 0600/70-12-06 GG9R7W43

SILNIK ANDORIA S-320, 18 KM: glowica, koło zamachowe, wał korbowy, korbowód, blok silnika, inne. Wieruszów, tel. 0600/70-12-06 GI94KHTFH

SILNIK DEUTZ, 4-cylindrowy - 2.500 zł. Jawor, tel. 0663/47-37-57 GI0A7Y7A

SILNIK PERKINS 3P, 3-cylingrowy, prod. angielskiej, pasuje do wózka widłowego Balkancar, po rem. kapitalnym - 3.600 zł. Tel. 0603/80-40-85, 071/310-15-94 GI97KWFJL

SILNIK S-322, wał korbowy - 400 zł. Góra, tel. 065/543-31-32 GI0PT7E

SILNIK SW-400, blok kompletny - 1.000 zł. Gostyń, tel. 0722/06-40-19 GI97EX3WJ

SILNIK SW-400, Leyland: glowica, tłoki, korbowody, pompa wtrysk. Gryfów Śląski, powiat lwówecki, tel. 0665/66-43-30 GG9RJWCL

SILNIK SW-400, blok, glowica, pozostałe części silnika, cena - 1,40 zł. Kępno, tel. 0781/51-84-42 GI09RYWT

SILNIK SW-400 - 3.000 zł. Leszno, tel. 0724/13-62-08 GI09T3KN

SILNIK SW 680, wały korbowe, 5 szt. - od 350 zł, korbowody - 50 zł/szt., blok silnika - 500 zł, glowice - 300 zł i inne. Wrocław, tel. 0668/71-52-25, 0606/37-60-20 GI0CA43P

SILNIKI SW-680: 3 szt., TD i D, stan bdb, cena 3 500 i 5.500 zł. Kluczbork, tel. 0608/51-35-97 GG9PKTET

SKODA 105, wszystkie części, uszkodzona uszczelka pod glowicą, brak OC i przeglądu. Legnica, tel. 0607/84-79-73, 0723/70-17-43 GI04PC37

SKODA: zderzaki. Opole, tel. 077/464-13-46 GI97JE9XP

SKODA FABIA, wszystkie części. Tel. 071/315-42-43 GI94KHWJ7

SKODA FABIA, zderzak przedni, chlodnice, wzmocnienie czołowe - 50 zł. Kłodzko, tel. 074/647-12-26 GI97AN4NJ

SKODA FABIA, 1.4, 1.9 SDI: wahacze, szyby, lusterko prawe, inst. elektr., nagrzewnica, tapicerki, elem. plastikowe, fotele, kanapa tylna i inne. Oleśnica, tel. 071/793-39-09, 0601/41-23-29 GI0C9HMK

SKODA FABIA: blotnik, zderzak, reflektor. Wrocław, tel. 0501/14-71-59, 0501/79-43-50 GG9MH7FE

SKODA FABIA, maska, blotniki, drzwi, klapa tylna, grill, zderzaki, lampy, przekładnia, pompa wspomagania, halogeny, belka zderzaka, pas przodu, progi, lusterka, kierownica, licznik, wózek przedni, osłony pod silnik, piasta tylna, felgi, opony, zawiasy, zamki, inne. Wrocław, tel. 0693/21-67-36 GI9T7YLM

SKODA FABIA, zderzak przedni, maska silnika. Wrocław, tel. 0601/59-21-76 GI97FKEAL

SKODA FABIA, zderzaki, maska silnika, blotniki, lampy tylne, klapa tylna, drzwi, reflektory. Wrocław, tel. 0601/59-21-76 GI97FKEAL

SKODA FABIA: różne części mechaniczne i blacharskie. Wrocław, tel. 0693/30-77-69

SKODA FABIA, 1999/08 r., końcówki i drążki kierownicze, odboje amortyzatorów tylnych, tylna poduszka skrzyni biegów (1.2), zamek drzwi lewych przednich i tylnej klapy, listwy drzwi, prawy zawias maski, zapalniczka i inne. Wrocław, tel. 0661/25-74-58 GI0C9XCE

SKODA FABIA, 2000 r.: felgi stalowe 14", zderzak. Złoty Stok, powiat ząbkowicki, tel. 0604/32-09-15 GI97KL7M4

SKODA FABIA, 2000 r., 167 tys. km, 1900 ccm, TDI, czerwony: silnik + skrzynia bieg., gwarancja, zawieszenia, drzwi, klapa tylna. Żmigród, powiat trzebnicki, tel. 0601/86-12-04 GI0HCLM

SKODA FABIA, 2001 r., skrzynia bieg., lampy, zderzak, chlodnica, drzwi, alternator, kołyska, wahacze, zwrotnice, lusterko, oś tylna, klapa tylna, obrotomierz. Kłodzko, tel. 0510/74-87-05 GI94W7FR4

SKODA FABIA, 2001 r., 1400 ccm, silnik, skrzynia bieg., elem. blacharki. Wrocław, tel. 0880/21-52-15 GI09FA4E

SKODA FABIA, 2002 r., 1.4, 1.9 TDI, silnik, osprzęt silnika, zawieszenia, elem. klimat., zbiornik, katalizator, łapy silnika, elem. plast. wnętrza, ukł. kierowniczy, skrzynia bieg., pólosie, przełączniki i inne. Wrocław, tel. 0501/67-22-92 GI09T437

SKODA FABIA kombi, 2004 r., 84 tys. km, TDI, używane: silnik 1.4 TDI, skrzynia, osprzęt silnika, zawieszenia, pólosie, przekładnia kierownicza, pompa wspomagania, chlodnice, poduszki, deska, szyby, drzwi, klapy, elem. wnętrza, elem. cięte i inne. Wrocław, tel. 0505/00-42-97, 0517/03-90-12 www.automonet.autogielda.pl automonet@interia.pl KI2573919

SKODA FABIA, OCTAVIA, 2002/06 r.: elem. blacharki, elem. wnętrza, airbagi, zawieszenia, silniki (1.4, 1.4 TDI, 1.6, 1.9 TDI), wszystkie części z demontażu. Lubin, tel. 0697/62-74-86, 0721/74-30-17 GI0A9FAA

SKODA FABIA, OCTAVIA, SUPERB: lusterka zewnętrzne. Prusice, powiat trzebnicki, tel. 0600/92-13-68 GG9CFTPW

SKODA FAVORIT, amortyzatory tylne, przekł. kierownicy, blacharka, tarcze i klocki ham. Tel. 076/857-01-14, 0501/69-75-60 GI0C9YRL

SKODA FAVORIT: wszystkie części z demontażu. Brzeg Dolny, powiat wołowski, tel. 0722/19-10-52 GI97LXFNE

SKODA FAVORIT 135 L: różne części z demontażu. Wrocław, tel. 0511/23-47-98 GI07FJEH

SKODA FAVORIT: reflektory, pas przedni, belka zderzaka, listwy drzwiowe. Wrocław, tel. 0693/21-67-36 GI0A7KPR

SKODA FAVORIT, 1991 r., 1300 ccm, benz., czerwony, wszystkie części z demontażu. Lwówek Śląski, tel. 0668/30-42-88 GI9747KTL

SKODA FAVORIT, 1991 r., 1300 ccm, benz., inst. gaz., wszystkie części z demontażu. Namysłów, tel. 0513/16-85-90 S00009650

SKODA FAVORIT, 1992 r., 1300 ccm, benz.: wszystkie części z demontażu. Głogów, tel. 0604/47-72-21 GI97ELCPC

SKODA FAVORIT, 1992 r.: wszystkie części z demontażu. Złotoryja, tel. 0600/48-24-23 GI94MWC99

SKODA FAVORIT, 1994 r., 1300 ccm: silnik, skrzynia bieg., drzwi, szyby, zawieszenia, części blacharskie i mechaniczne, felgi, lampy, wnętrze. Sulechów, powiat zielonogórski, tel. 0609/56-63-39, 0692/47-46-79 GI94X3YXW

SKODA FAVORIT, FELICIA: silnik, skrzynia bieg., zawieszenie, drzwi, zderzaki, klapa tylna, lampy. Prusice, powiat trzebnicki, tel. 071/312-54-64 GI97H43N9

SKODA FAVORIT, FELICIA: silniki, skrzynie biegów, drzwi, maski, szyby, lampy, osprzęt silników, komputery, rozruszniki, alternatory, amortyzatory, sprężyny, wahacze, ukł. hamulcowy, chlodnice, koła, opony, fotele i inne, możl. wysyłki. Walbrzych, tel. 074/846-49-58, 0600/23-70-25 www.darwod.autogielda.pl KI0581109

SKODA FAVORIT, FELICIA: wszystkie części z demontażu. Ząbkowice Śląskie, tel. 0609/01-69-97 GI97MLMEF

SKODA FAVORIT, FELICIA, poj. 1.3, 1.6, 1.9: silnik, skrzynia bieg., glowica, blok, tłoki, wahacze, rozrusznik, alternator, koła, amortyzatory, siedzenia, tarcza + docisk, stacyjka, maska, drzwi, klapa tylna, zderzaki, hak, blotniki, inne. Ząbkowice Śląskie, tel. 0609/30-78-38 GG9LFK3L

SKODA FAVORIT, FELICIA, 1991/96 r.: felgi stalowe 13" + opony. Złoty Stok, powiat ząbkowicki, tel. 0604/32-09-15 GI973WRCF

SKODA FELICIA, nowa cewka - 150 zł. Mechnice, powiat opolski, tel. 0509/50-37-29, 0608/38-51-23 GI04TA7A

SKODA FELICIA, diesel: różne części z demontażu. Prochowice, powiat legnicki, tel. 0508/25-98-17, 0691/06-92-48 GI97KYRTH

SKODA FELICIA hatchback, 1900 ccm, diesel: zawieszenie, felga, silnik, osprzęt silnika, od 20 zł. Wrocław, tel. 0665/49-26-73 lub SMS GI97NJ3PT

SKODA FELICIA, różne części mech. i blach. Wrocław, tel. 0601/96-67-37 GI97JECWF

SKODA FELICIA, listwy pod lampy, lampy, klapa tylna, maska, atrapa, blotniki, halogeny, okular, zderzaki, światło „stop", blotnik lewy tylny, pas przedni, lampy tylne, grill do wersji sportowej, felgi 14", wycieraczka tylna, blotnik prawy tylny (kombi). Wrocław, tel. 0695/84-21-34 GI9W4JWX

SKODA FELICIA, klapa tylna, maska, blotniki, zderzaki, reflektory i inne. Wrocław, tel. 0601/59-21-76 GI97FKEAN

SKODA FELICIA, klapa tylna, maska, blotniki, zderzaki, reflektory i inne. Wrocław, tel. 0601/59-21-76 GI97FKEAN

SKODA FELICIA, poj. 1.3, 1.6, 1.9: silnik, skrzynia bieg., glowica, blok, tłoki, wahacze, amortyzatory, rozrusznik, alternator, koła, miska olejowa, wtryskiwacze, siedzenia, grill, chlodnica, nagrzewnica, maska, drzwi, klapa tylna, zderzaki, lampy i inne. Ząbkowice Śląskie, tel. 0609/30-78-38 GG9MPWM4

SKODA FELICIA, 1994/97 r., 1300 ccm, zaślepki halogenów, przedni zderzak, cylinderki ham., nowy uszczelniacz wału korbowego, przedni, tylna poduszka skrzyni biegów (1.3), poduszki amortyzatorów. Wrocław, tel. 0661/25-74-58 GI0PYCM

SKODA FELICIA, 1995/96 r., 1.3, 1.6: części z demontażu. Wrocław, tel. 0604/63-62-41, 0514/26-62-41 GI94CLC4K

SKODA FELICIA, 1995/98 r., 1300 ccm, MPI: różne części z rozbiórki, silnik - 380 zł. Wrocław, tel. 0788/76-28-50 GI09X4TN

SKODA FELICIA KOMBI, 1995/99 r., 1300 ccm: silnik, skrzynia bieg., alternator, rozrusznik, aparat zapłonowy, komputer, zawieszenie, koła z nowymi oponami, lampy, chlodnica, pas przedni, maska, szyby, fotele, kokpit, zegary, zderzaki, pasy, ukł. wtryskowy, drzwi, ćwiartki nadwozia, słupki i inne. Wrocław, tel. 0669/47-04-00 GI97ENYCC

SKODA FELICIA, 1996/00 r.: maska, lampy, drzwi, inne, możl. wysyłki. Wrocław, tel. 0793/91-47-05 GI97T939A

SKODA FELICIA 1997 r., 1300 ccm, wszystkie części z demontażu. Głogów, tel. 0888/88-20-99, 076/831-17-63 GI04CKHE

SKODA FELICIA PICK-UP, 1997 r., 1.3 MPI, 1.9 D: silnik 1.3 MPI - 650 zł, silnik 1.9 D - 1.400 zł, alternator, kolumna McPhersona, drzwi, klapy, piasty, blotniki, koła, przekł. kierownicze, sprzęgła, stacyjki, liczniki, bębny ham., wahacze, deska rozdz., rozrusznik, pompa wtrysk., zderzaki, fotele. Wrocław, tel. 0509/93-88-72, 0513/00-59-86 GI97MLTR3

SKODA FELICIA, 1997/03 r.: różne części + nadwozie. Wrocław, tel. 0666/70-76-06 GG9A4MEC

SKODA FELICIA PICK-UP, 1998 r., 1900 ccm, diesel: różne części z demontażu. Kłodzko, tel. 0510/74-87-05 GI97HJCPY

SKODA FELICIA, 1998 r., różne części + nadwozie. Wrocław, tel. 0664/52-87-04 GG9MH7CL

SKODA FELICIA, 1998 r.: zderzak, felgi stalowe 13". Złoty Stok, powiat ząbkowicki, tel. 0604/32-09-15 GI0AK9TT

SKODA FELICIA, 1999 r., 1900 ccm, diesel: przeguby, belka, zawieszenie, kolektor, filtr powietrza. Oborniki Śląskie, powiat trzebnicki, tel. 071/310-14-48, 0694/93-67-04 GI94T93W4

SKODA FELICIA, 1999/00 r., maski, grill, reflektory, zderzaki, klapa tylna. Wrocław, tel. 0515/08-60-90 GI97JEA3Y

SKODA FELICIA, 2000 r., 1.3, 1.6: części z demontażu. Wrocław, tel. 0604/63-62-41, 0514/26-62-41 GG9THPN9

SKODA FORMAN, 1992 r., 1300 ccm, benz.: wszystkie części blacharskie i mechaniczne, koła, zawieszenia, silnik, skrzynia bieg., szyby, elem. wnętrza i inne z demontażu. Wrocław, tel. 0880/21-52-15 GI9494C4N

SKODA OCTAVIA: różne części mech. i blach. Tel. 071/315-40-51 GI94KHWJA

SKODA OCTAVIA, 1900 ccm, TDI: miska olejowa, wtryskiwacze. Góra, tel. 0604/17-07-78 GG9PKT74

SKODA OCTAVIA, 1600 ccm, silnik SR, kpl. Góra, tel. 0604/17-07-78 GI94WKAH3

SKODA OCTAVIA: belka zderzaka tylnego. Kępno, tel. 0669/01-43-66 GI97PFP9A

SKODA OCTAVIA, wzmocnienie zderzaka, belka tylna. Nysa, tel. 0697/64-14-14 GI07FNXA

SKODA OCTAVIA, 1.6, 1.9 TDI, 2.0: skrzynia bieg. (5), elem. skrzyni bieg. Wrocław, tel. 0602/15-26-77 GI0CA77L

SKODA OCTAVIA, poj. 1.6, 1.9: silnik, skrzynia bieg., drzwi, airbagi, fotele, klapa tylna, pompa wtryskowa, inne. Ząbkowice Śląskie, tel. 0885/39-33-55 GI97CEHW3

SKODA OCTAVIA, 1600 ccm, benz., różne części z demontażu. Ząbkowice Śląskie, tel. 0885/39-33-55 GI97AYP4F

SKODA OCTAVIA, 1998 r., zderzak przedni. Niemcza, powiat dzierżoniowski, tel. 0609/12-02-02 GI97P44NT

SKODA OCTAVIA, 1998 r., 1600 ccm, benz., wszystkie części. Wrocław, tel. 0601/96-67-37 GI09T4YJ

SKODA OCTAVIA, 1998 r., 1900 ccm, TDI, silnik, skrzynia bieg., osprzęt silnika, maska, drzwi, podnośniki el. szyb. Wrocław, tel. 0515/08-60-90 GI97JEAJH

SKODA OCTAVIA, 1998/03 r.: części mechan., osprzęt silnika, zawieszenie, elem. wnętrza, klimatyzacja, szyby i inne. Tel. 0600/10-57-00 GI9WTLYY

SKODA OCTAVIA, 1998/04 r., 1.4, 1.6, 1.8, 1.8 turbo E, 1.9 TDI: silniki, skrzynie bieg., osprzęt silnika, zderzaki, blotniki, chlodnice, oświetlenie, stacyjki, koła, klimat., zawieszenia, szyby, belka tylna, drzwi, dachy, ćwiartki nadwozia, fotele, airbagi, możl. wysyłki. Jelenia Góra, tel. 0693/53-38-20, 0663/26-02-23 GG9WNLX4

SKODA OCTAVIA, 1998/05 r., 1900 ccm, TDI, 1.8 20V, 2.0, 1.9 TDI: silniki, skrzynie biegów, turbiny, pólosie, pompy wtryskowe, pompy wspomagania kier., alternatory, rozruszniki, kompresory klimat., zawieszenia, maski, blotniki, zderzaki, drzwi, szyby, poduszki pow., elem. cięte, elem. wnętrza. Wrocław, tel. 0517/03-90-12, 0505/00-42-97 www.automonet.autogielda.pl automonet@interia.pl KI0371479

SKODA OCTAVIA I, II, 1998/08 r., wszystkie wersje silnikowe: diesel, benzyna, części blacharskie (odkręcane i cięte), części mechaniczne, zawieszenia kompletne i w detalach, skrzynie biegów, silniki i ich osprzęty, chlodnice, elementy wnętrza i plast., poduszki pow., tapicerka i inne. Mirsk, powiat lwówecki, tel. 0606/64-09-98 w godz. 7-17, 0600/05-33-82 II0AMALA

SKODA OCTAVIA, 1999 r., drzwi kpl., klapa tylna, zderzak tylny, pólosie, kolumna McPhersona, fotele. Mrokocin, powiat ząbkowicki, tel. 0721/85-37-03 GI04FWRP

SKODA OCTAVIA KOMBI, 1999 r., 1600 ccm, silnik, skrzynia bieg., pólosie, dach, ćwiartki nadwozia, maska, blotniki, drzwi, klapa tylna, przepływomierz, ABS, chlodnica, pas przodu, zderzak, airbagi, pasy, deska rozdz., stacyjka, licznik, komputer, grill, lampy, fotele, zamki i inne. Wrocław, tel. 0601/06-05-95 GI94HNNWM

SKODA OCTAVIA KOMBI, 1999 r., 110 tys. km, 1900 ccm, TDI, wszystkie części z demontażu. Ząbkowice Śląskie, tel. 0725/79-89-13 GI94YWRPA

SKODA OCTAVIA, 1999/09 r.: różne części mech. i blacharskie, airbag, klimat., zawieszenia, chlodnice, osprzęt silnika i inne. Świdnica, tel. 0694/31-97-78 GG9HJ9NL

SKODA OCTAVIA, 2000 r.: tapicerka, fotele, elem. plastikowe wnętrza, tylna półka, nadkola, lampy tylne, wzmocnienie, przełączniki pod kierownicę. Legnica, tel. 0605/10-66-57 GI94MWN4J

SKODA OCTAVIA, 2000 r., 1900 ccm, TDI, nowe: rozrusznik, sprężarka klimat. Wrocław, tel. 0666/70-76-06 GG9A4MFH

SKODA OCTAVIA, 2001 r.: koła zimowe 15", hak odpinany kpl., zderzak tylny, alufelgi 15 i 16" z oponami. Złoty Stok, powiat ząbkowicki, tel. 0604/32-09-15 GI0MKXX

SKODA OCTAVIA, 2001/05 r., felgi, maska, grill, blotniki, drzwi, klapa tylna, zderzaki, pas przedni, zamki, podnośniki el. otw. szyb, lusterka, przełączniki, zawiasy, szyby, wycieraczki, chlodnice, wózki, fotele, osłony pod silnik, nadkola, przekładnie, intercooler, lampy, inne. Wrocław, tel. 0693/21-67-36 GI977T3RL

SKODA OCTAVIA, 2002 r., skrzynia bieg., półoś, sprzęgło, zegery, zwrotnice, chlodnica, drzwi, zderzak, klapa tylna, alternator, części silnika, przekł. kierownicza, sterownik. Kłodzko, tel. 0510/74-87-05 GI097REH

SKODA OCTAVIA, 2002 r., 1900 ccm, diesel, drzwi prawe przednie, drzwi tylne, klapa tylna, kolumny McPhersona, pólosie, wahacze, belka pod silnik, silnik kpl. 88 KW, ćwiartki nadwozia, dach. Opole, tel. 0880/18-08-92 GI97NMH4T

SKODA OCTAVIA, 2002 r., 1900 ccm, TDI: maska, zderzak, wzmocnienie, klapa tylna do kombi. Wrocław, tel. 0666/70-76-06 GG9A4MFN

SKODA OCTAVIA, 2003/08 r.: części mechan., zawieszenie, klimatyzacja i inne. Tel. 074/857-85-55 GI9WTM37

SKODA OCTAVIA, 2004 r., 1900 ccm, TDI, 90 KM, części silnika, turbina i inne. Kąty Wrocławskie, tel. 071/316-61-69, 0605/62-00-07 GI97P9AW3

SKODA OCTAVIA II HATCHBACK, KOMBI, 2004/09 r., silnik 1.9 TDI, 2.0 TDI, osprzęt silnika, maski, blotniki, zderzaki, drzwi, szyby, elem. zawieszenia, ćwiartki nadwozia, reflektory, lampy tylne, klapy tylne, elem. wyposażenia wnętrza, koła, pasy przednie, chlodnice, elem. elektryczne i wiele innych z demontażu. Świdnica, tel. 0783/24-37-46 II0C3MCR

SKODA OCTAVIA, 2005 r., 1900 ccm, TDI: różne części z demontażu. Bielany Wrocławskie, tel. 0662/44-94-81 GI94CA4XC

SKODA OCTAVIA, 2005 r., 1900 ccm, TDI, silnik, skrzynia bieg., zawieszenia, deska rozdz. i inne. Bolesławiec, tel. 0790/33-84-48 GI0C3MPP

SKODA OCTAVIA II, 2007 r., blotniki, lampy, drzwi, maska, grill, chlodnice, wentylatory, drzwi, nadkola, belka zderzaka, pas przedni, zderzaki, filtr powietrza, podstawa akumulatora, halogeny, intercooler, zamek maski, felga 16", zawiasy, klapa tylna. Wrocław, tel. 0695/84-21-34 GI049LWN

SKODA OCTAVIA, 2009 r., zderzak przedni. Wrocław, tel. 0501/35-14-21 GI0C3RFR

SKODA OCTAVIA, FABIA, benz., diesel: silniki, skrzynie bieg., zawieszenie przednie i tylne, lampy, blotniki, zderzaki, drzwi, szyby, klapa tylna i inne. Prusice, powiat trzebnicki, tel. 0667/20-60-47 GI97FKAA3

SKODA SUPERB, zderzak, reflektor. Tel. 0601/72-56-81 GI94KHWFF

SKODA SUPERB, 2006 r.: lampy tylne. Kępno, tel. 0669/01-43-66 GI97LE7YA

SKODA SUPERB, 2006 r.: zderzak, rozrusznik, klimatyzacja. Wrocław, tel. 0666/70-76-06 GG9A4MFT

SKODA SUPERB, 2008 r., zderzak przedni. Wrocław, tel. 0501/35-14-21 GI0C3RFN

SKRZYNIE BIEGÓW, używane, m.in. do: Opel Movano, Renaulta Mastera, Mercedesa C-Klasse, Mercedesa E-Klasse, VW Golfa IV, VW Transportera T4, VW Sharana oraz inne skrzynie na życzenie. Ceny niższe niż na allegro i na giełdzie. Zgorzelec, tel. 0503/16-05-52 II0C9Y4H

SMART, 800 ccm, cewka - 50 zł, mechanizm wycieraczek - 170 zł, lusterko prawe - 80 zł. Wrocław, tel. 0665/49-26-73 lub SMS GI0PXWF

STAR, pompa wspom. kierownicy, nagrzewnica. Wrocław, tel. 0664/73-53-03 GI0C3WMY

STAR 1142: różne części z demontażu. Żmigród, powiat trzebnicki, tel. 0691/88-58-32 GI97379AY

STAR 200, silnik Leyland: rura wydechowa + tłumik - 200 zł, rozrusznik - 200 zł. Bystrzyca, powiat oławski, tel. 071/313-03-62 GG9CCMH9

STAR 200: resory przednie - 300 zł, tylne - 500 zł, rama - 600 zł, most tylny - 700 zł, przedni - 500 zł, skrzynia bieg. + druga dodatkowa - 1.000 zł, 2 piasty ze szpilkami - 100 zł, serwo z pompą - 700 zł, kolumna kier. ze wspomaganiem - 1.500 zł i inne. Bystrzyca, powiat oławski, tel. 071/313-03-62 GG9HA74X

STAR 200: pólosie, mechanizm różnicowy, pompa wtrysk., przystawka do wywrotu. Gryfów Śląski, powiat lwówecki, tel. 0665/66-43-30 GG9RJTYA

STAR 200, kabina, rama, most, zawieszenie przednie, resory, wał pędny, zb. paliwa, szyby, nagrzewnica, pompa hamulcowa. Legnica, tel. 0887/42-32-00 GI09X7TA

STAR 200: silnik - 2.000 zł, skrzynia bieg. - 700 zł, siłownik do wywrotu - 700 zł, most tylny i inne. Szczepanów, powiat średzki, tel. 071/396-85-15 GI0Y7WP

STAR 200: różne części z demontażu. Walbrzych, tel. 0668/83-96-11 GG9RKKTF

STAR 244, wciągarki z bębnami i obrotnicą kłonicową, komplethe, do drewna tartacznego - 400 zł. Piotrów, powiat żarski, tel. 0608/15-03-35 GI97CLPWH

STAR 266, most, na kołach - 1.100 zł. Pęgów, powiat trzebnicki, tel. 0664/99-60-99 GI0ARW4H

STAR 29, 66, 660, 4680 ccm, S-47 silniki do remontu, 3 szt. - 300 zł/szt. Komprachcice, powiat opolski, tel. 077/464-73-63 w godz. 16-20 GI97CETC9

STAR 742: wszystkie części z demontażu. Jedlina-Zdrój, powiat wałbrzyski, tel. 0888/01-12-60 GI94HMJHE

STAR 742, 1995 r., kabina, silnik, po remoncie, skrzynia bieg., turbina, zawieszenia. Strzegom, powiat świdnicki, tel. 0601/92-49-04 GI0HF43

SUBARU IMPREZA, 1992/01 r., 1800 ccm i: różne części mech. i blacharskie. Wroclaw, tel. 0601/96-67-37 GI9MMA3J

SUBARU IMPREZA, 1994/95 r., 1600 ccm, 4x4: części z demontażu. Wroclaw, tel. 0604/63-62-41, 0514/26-62-41 GG9THPKJ

SUBARU IMPREZA, 1995/99 r.: blotnik lewy, nadkola. Wroclaw, tel. 0602/26-76-79 GG9CFTLK

SUBARU IMPREZA, 2006 r., 2500 ccm, SDI: różne części. Bielany Wroclawskie, tel. 0662/44-94-81 GI94CA4WW

SUBARU JUSTY 4WD, 1000 ccm: różne części z demontażu, możl. wysylki. Jelenia Góra, tel. 0510/52-29-68 GG9PKRXN

SUBARU JUSTY: silnik, skrzynia bieg. Prusice, powiat trzebnicki, tel. 071/312-54-64 GI97H43P3

SUBARU LEGACY: wszystkie części z demontażu. Namysłów, tel. 0608/39-94-83, 0604/21-83-82 GI97N4YCK

SUBARU LEGACY, 1994 r., 2000 ccm: wszystkie części z demontażu. Godzieszów, powiat boleslawiecki, tel. 0889/84-23-50 GG9RJTX3

SUBARU LEONE 4WD. różne części z demontażu. Jelenia Góra, tel. 0510/52-29-68 GG949XMH9

SUZUKI SX-4, 2008 r.: lampy tylne. Olawa, tel. 071/303-89-80, 0604/85-40-04 GI09T7CJ

SUZUKI ALTO, 1100 ccm, pelny wtrysk: silnik, skrzynia bieg., inne. Glogów, tel. 0784/18-82-61 GI97H93AH

SUZUKI ALTO, 1992 r., 790 ccm: silnik, skrzynia bieg., drzwi, szyby, zawieszenia, części blacharskie i mechaniczne. Sulechów, powiat zielonogórski, tel. 0609/56-63-39, 0692/47-46-79 GI94X3YYE

SUZUKI ALTO, 1997 r., 1000 ccm, benz.: różne części mech. i blacharskie. Oleśnica, tel. 0501/75-49-90 GI97RXWAJ

SUZUKI ALTO, 1998 r., 1000 ccm, benz.: wszystkie części z demontażu. Glogów, tel. 0604/47-72-21 GI97ELCNN

SUZUKI BALENO, 1996 r.: wszystkie części z demontażu. Opole, tel. 0698/30-76-80 GI94RTHWW

SUZUKI BALENO, 1996 r., 1300 ccm, 16V, 3-drzwiowy: silnik, części mechaniczne, blacharskie, oświetlenie, drzwi, szyby, ćwiartki nadwozia. Sulechów, powiat zielonogórski, tel. 0692/47-46-79 GI97MRYYK

SUZUKI BALENO, 1996/97 r., 1300 ccm, benz.: wszystkie części z demontażu. Godzieszów, powiat boleslawiecki, tel. 0889/84-23-50 GG9RJTWE

SUZUKI BALENO, 1999 r., 1300 ccm, 16V: części z demontażu. Wroclaw, tel. 0604/63-62-41, 0514/26-62-41 GI94YWTK4

SUZUKI BALENO, SWIFT, 1993/98 r., 1000 ccm: różne części z demontażu. Smardzów, powiat oleśnicki, tel. 071/399-26-37, 0601/79-75-43 GG9P9JTR

SUZUKI GRAND VITARA, 1998/06 r.: różne części mech. i blacharskie, silniki, skrzynie bieg., drzwi, blotniki, maski, możl. wysylka. Tel. 0509/12-77-04 GG9A4MJL

SUZUKI GRAND VITARA, 2002 r., 2000 ccm, 16V: silnik, skrzynia bieg., most, wal, zawieszenia, chlodnica, maska silnika, lampy, blotniki, drzwi, zderzaki, karoseria, inne. Żmigród, powiat trzebnicki, tel. 0663/93-20-39, 0604/58-81-81 GG9J3F4H

SUZUKI IGNIS, zderzak przedni - 230 zł. Środa Śląska, tel. 0783/65-04-77 GI97PTFWY

SUZUKI JIMNY, 2000 r., 1300 ccm, benz., wszystkie części z demontażu. Glogów, tel. 0888/88-20-99, 076/831-17-63 GI04CKN9

SUZUKI MARUTI, 1994 r., 800 ccm: różne części z demontażu. Jelenia Góra, tel. 0510/52-29-68 GG9PKRTN

SUZUKI SAMURAI: wszystkie części z demontażu. Bytom Odrzański, powiat nowosolski, tel. 068/388-48-19, 0660/70-54-97 GG9RWMM4

SUZUKI SWIFT: silniki, skrzynie bieg., zawieszenie przednie i tylne, lampy, blotniki, zderzaki, drzwi, szyby, klapa tylna i inne. Prusice, powiat trzebnicki, tel. 071/312-54-64 GI97H43K7

SUZUKI SWIFT, 1985 r., 1300 ccm, benz., biały, klapa tylna, przełączniki, kierownica, dmuchawy, zawieszenia, drzwi, szyby, alternator, rozrusznik i inne. Polanica-Zdrój, powiat klodzki, tel. 0887/10-47-01, 0887/06-35-31 GG9HKJCR

SUZUKI SWIFT, 1988/95 r., 1600 ccm, 16V, wszystkie części, wysylka, możliwy montaż. Jelenia Góra, tel. 0788/71-05-55 GI977C9RE

SUZUKI SWIFT, 1989/04 r.: różne części z demontażu. Jelenia Góra, tel. 0510/52-29-68 GG9PKRT9

SUZUKI SWIFT, 1991 r.: różne części z demontażu. Trzebnica, tel. 0606/28-75-78, 071/387-49-37, 0666/27-69-89 GG9RJTTH

SUZUKI SWIFT, 1991 r.: cewka, stacyjka, rozrusznik, różne części, od 10 zł. Wroclaw, tel. 0665/49-26-73 lub SMS GI97T43FN

SUZUKI SWIFT GTI, 1991/92 r.: szyby boczne, lampa tylna prawa, lusterko reg. elektr., cewka, rozrusznik, kolumna kier., zawieszenie. Lwowek Śląski, tel. 0880/22-99-22 GG9N7MXR

SUZUKI SWIFT, 1991/99 r., automat. skrzynia bieg., półka tylna. Świdnica, tel. 0726/71-01-91 GI0A7CTA

SUZUKI SWIFT, 1993 r., 1000 ccm, benz.: wszystkie części z demontażu. Lubań, tel. 0668/17-17-28 GI97JE7AK

SUZUKI SWIFT SEDAN, 1994 r., 1300 ccm, benz., silnik z osprzętem - 350 zl, skrzynia bieg. - 250 zl i inne. Jawor, tel. 0663/47-37-57 GI04XFYN

SUZUKI SWIFT, 1994 r., 1600 ccm, 16V: wszystkie części z demontażu. Jawor, tel. 0697/86-27-72 GG9RJTRX

SUZUKI SWIFT, 1994 r., 1000 ccm, 3-drzwiowy: silnik, elem. wnętrza, lusterka zewn., półka tylna. Rawicz, tel. 0607/40-20-17 GG9CFTJ3

SUZUKI SWIFT, 1994 r., 140 tys. km, 1000 ccm: silnik, skrzynia bieg., lampy tylne, elem. blacharki, elem. zawieszenia, kola, piasty, inne. Świerzawa, powiat zlotoryjski, tel. 0601/24-72-60 GI9TMR3R

SUZUKI SWIFT, 1994 r., 1300 ccm, benz.: silnik, skrzynia bieg., zawieszenie, blacharka, lampy, szyby, tapicerka, chlodnica, rozrusznik, alternator, kpl. kól, elem. plast. wnętrza, inne. Zgorzelec, tel. 0518/21-09-00 GG9THPHJ

SUZUKI SWIFT, 1995 r., 1000 ccm: wszystkie części z demontażu. Godzieszów, powiat boleslawiecki, tel. 0889/84-23-50 GG9RJTRN

SUZUKI SWIFT, 1997 r., 75 tys. km, 1300 ccm, benz., zderzak przedni, szyby nowe i używane, maska, blotniki, części mechaniczne, światła, kierunkowskazy - 300 zl. Gryfów Śląski, powiat lwówecki, tel. 075/781-37-04 GI07THEF

SUZUKI SWIFT, 2007 r.: lampy tylne, intercooler, obud. filtra pow. Olawa, tel. 071/303-89-80, 0604/85-40-04 GI09JFXR

SUZUKI SWIFT, ALTO, MARUTI, różne roczniki i modele: silniki, skrzynie biegów, drzwi, maski, szyby, lampy, osprzęt silników, komputery, rozruszniki, alternatory, amortyzatory, sprężyny, wahacze, ukl. hamulcowy, chlodnice, kola, opony, fotele i inne, wysylka na caly kraj wysylka na caly kraj. Walbrzych, tel. 074/846-49-57, 0600/23-70-25 www.darwod.autogielda.pl KI0580929

SUZUKI VITARA: amortyzatory, drzwi, szyby, wahacze, silniki, skrzynie biegów, maski, lampy, osprzęt silników, komputery, rozruszniki, alternatory, sprężyny, ukl. hamulcowy, chlodnice, kola, opony, fotele i inne. Walbrzych, tel. 0604/24-14-22, 074/846-49-57, 074/846-49-58 www.darwod.autogielda.pl KI0203330

SUZUKI WAGON R+: maski, zderzaki, lampy, lusterka. Tel. 0601/95-16-78 GI94KHWFN

SUZUKI WAGON R+, 2004 r.: belka pod chlodnicę. Godzieszów, powiat boleslawiecki, tel. 0889/84-23-50 GG9RJTPM

TOYOTA: rozruszniki, alternatory i inne. Jelenia Góra, tel. 0604/35-22-07, 0605/14-58-94 GG9EYA73

TOYOTA 4RUNNER, 1992 r.: pas przedni, dolna część - 110 zł. Lwówek Śląski, tel. 0880/22-99-22 GG9RWMKK

TOYOTA AURIS, AVENSIS, COROLLA, YARIS: lusterka zewnętrzne. Prusice, powiat trzebnicki, tel. 0600/92-13-68 GG9CFTER

TOYOTA AVENSIS, 2000 ccm, turbo D, wszystkie części z demontażu. Glogów, tel. 0888/88-20-99, 076/831-17-63 GI04CKN7

TOYOTA AVENSIS: elem. do skrzyni bieg., skrzynia bieg. manual. i automat. Wroclaw, tel. 0781/05-42-97 GG9THPFE

TOYOTA AVENSIS, 1998 r., 2000 ccm, 16V: silnik, skrzynia bieg. - 1.600 zł. Bielany Wroclawskie, tel. 0662/44-94-81 GI94LCKA9

TOYOTA AVENSIS, 1998 r.: maska, zderzak, reflektory, blotniki, chlodnica, atrapa, airbagi. Grabów nad Prosną, powiat ostrzeszowski, tel. 0698/77-61-54 GI97LX9KK

TOYOTA AVENSIS, 1998 r., drzwi. Świebodzice, powiat świdnicki, tel. 0665/51-39-32 GI07PAA3

TOYOTA AVENSIS SEDAN, KOMBI, 1998/02 r., 1800 ccm, benz., diesel, używane, wszystkie wersje silnikowe, części blacharskie odkręcane i cięte, części mechaniczne: zawieszenia kompletne i w detalach, skrzynie biegów, silniki i ich osprzęt, chlodnice, elementy wnętrza i elem. plastikowe, poduszki, tapicerki i inne. Mirsk, powiat lwówecki, tel. 0606/64-09-98 w godz. 7-17, 0600/05-33-82 II0A9AAP

TOYOTA AVENSIS, 1999 r., 1800 ccm: silniki, skrzynia bieg., osprzęt silnika, zderzaki, blotniki, chlodnice, oświetlenie, stacyjki, kola, klimat., zawieszenie, szyby, belka tylna, drzwi, dachy, ćwiartki nadwozia, fotele, airbagi, możliwość wysylki. Jelenia Góra, tel. 0693/53-38-20, 0663/26-02-23 GI049C4C

TOYOTA AVENSIS, 2001 r.: wszystkie elem. blach przodu, wzmocnienie, reflektory. Wolów, tel. 0692/40-61-93 GI97H9EWL

TOYOTA AVENSIS, 2005 r., 2200 ccm, diesel, 177 kW: silnik, w calości lub na części. Kąty Wroclawskie, tel. 071/316-61-69, 0605/62-00-07 GI97FJ9F7

TOYOTA AVENSIS, 2006 r.: ćwiartka nadwozia przednia lewa, kolumny McPhersona, lusterko wewn. Wroclaw, tel. 0602/12-51-35 GI94T74PE

TOYOTA AVENSIS KOMBI, 2008 r., D-4D: rożne części. Wroclaw, tel. 0692/70-77-33

TOYOTA AVENSIS, COROLLA: różne części z demontażu. Legnica, tel. 0796/66-05-10 GG9RJTNP

TOYOTA AYGO: alternator, lusterko, mechanizm wycieraczek - 120 zl. Wroclaw, tel. 0665/49-26-73 lub SMS GI0C3RK7

TOYOTA CAMRY: lampy, lusterka, zderzaki, elem. blacharki. Tel. 071/315-42-43 GI94KHWJ9

TOYOTA CAMRY: elem. do skrzyni biegów, skrzynia bieg. manual. i automat. Wroclaw, tel. 0781/05-42-97 GI97HC7TE

TOYOTA CAMRY, CELICA: silniki, skrzynie biegów, drzwi, maski, szyby, lampy, osprzęt silników, komputery, rozruszniki, alternatory, amortyzatory, sprężyny, wahacze, ukl. hamulcowy, chlodnice, kola, opony, fotele i inne. Walbrzych, tel. 0600/23-70-25, 074/846-49-57 www.darwod.autogielda.pl KI0580779

TOYOTA CARINA: wszystkie części. Oleśnica, tel. 071/315-40-51 GG9AJYKF

TOYOTA CARINA, 1988 r., 2000 ccm, diesel: silnik + skrzynia bieg., osprzęt silnika. Świebodzice, powiat świdnicki, tel. 0665/51-39-32 GI97LMCAM

TOYOTA CARINA II, 1990 r.: skrzynia bieg., półosie. Wroclaw, tel. 0880/21-52-15 GG9R7TPJ

TOYOTA CARINA, 1991 r., 1600 ccm, benz., 16V: wszystkie części z demontażu. Świebodzice, powiat świdnicki, tel. 0665/51-39-32 GI97LMCC4

TOYOTA CARINA E, 1995/96 r., 1600 ccm, 16V: części z demontażu. Wroclaw, tel. 0604/63-62-41, 0514/26-62-41 GG94JRK3F

TOYOTA CARINA E, 1997 r., 2000 ccm, turbodiesel, silnik, skrzynia bieg., osprzęt silnika, maska. Wroclaw, tel. 0515/08-60-90 GI97JEAEL

TOYOTA CARINA, COROLLA, STARLET, YARIS, 1987/98 r., poj. 1.3-2.0: różne części z demontażu. Smardzów, powiat oleśnicki, tel. 071/399-26-37, 0601/79-75-43 GG9P9JPX

TOYOTA CELICA: maski, zderzaki, lampy, lusterka. Tel. 0601/72-56-81 GI94KHWFL

TOYOTA CELICA, różne części z demontażu aut sprow. z Zachodu. Lipiny, tel. 068/388-60-01, 0511/94-45-55, 0500/63-05-03 GI94HJH3N

TOYOTA CELICA, 1991 r., 2000 ccm, benz., osprzęt silnika, skrzynia bieg., półosie, maski, reflektory, chlodnice, wentylatory, drzwi, lusterka, blotniki tylne, klapy tylne, lampy tylne, zawieszenia. Wroclaw, tel. 0515/08-60-90 GI97JEAEW

TOYOTA CELICA, 1993 r., 1600 ccm, 16V, wszystkie części z demontażu. Glogów, tel. 076/831-17-63, 0888/88-20-99 GI07LRTT

TOYOTA CELICA, 1993 r.: lampy, zawieszenia, drzwi, inne. Kąty Wroclawskie, tel. 071/316-61-69, 0605/62-00-07 GI97FJ9FH

TOYOTA CELICA, 1994 r., wszystkie części z demontażu. Olawa, tel. 0781/88-23-20 GI09NR99

TOYOTA COROLLA: różne części z demontażu aut sprow. z Zachodu. Lipiny, tel. 068/388-60-01, 0511/94-45-55, 0500/63-05-03 GI94HJH3P

TOYOTA COROLLA: lampy, blotniki, zderzaki, drzwi, skrzynia bieg. Prusice, powiat trzebnicki, tel. 071/312-54-64 GG9FHEML

TOYOTA COROLLA, 1988/92 r., 1300 ccm, wszystkie części, wysylka, możliwy montaż. Jelenia Góra, tel. 0788/71-05-55 GI943K39N

TOYOTA COROLLA LIFTBACK, 1988/93 r., 1300 ccm: zawieszenie, felgi i inne, od 10 zl. Wroclaw, tel. 0665/49-26-73 lub SMS GI97MJLC7

TOYOTA COROLLA, 1988/96 r., zderzak, atrapa, reflektory, kierunkowskazy i inne. Wroclaw, tel. 0601/59-21-76 GI97FKEAW

TOYOTA COROLLA, 1988/96 r., zderzak, atrapa, reflektory, kierunkowskazy i inne. Wroclaw, tel. 0601/59-21-76 GI97FKEAW

TOYOTA COROLLA LIFTBACK, 1991 r., 1600 ccm, 16V: drzwi, osprzęt silnika, ukl. hamulcowy i inne z demontażu. Wroclaw, tel. 0880/21-52-15 GI97K99XF

TOYOTA COROLLA SEDAN, 1991 r., 1800 ccm, diesel: wszystkie części z demontażu, silnik, skrzynia bieg., wnętrze, kola, zawieszenie, szyby i inne. Wroclaw, tel. 0796/62-56-10 GI09FA7P

TOYOTA COROLLA, 1992/97 r., 1300 ccm, 16V, wszystkie części, wysylka, możliwy montaż. Jelenia Góra, tel. 0788/71-05-55 GI04XLPL

TOYOTA COROLLA E-10, E-11, 1992/99 r.: elementy blacharki, zawieszenia, tapicerki, silniki, skrzynie bieg., elem. elektryczne i elektroniczne oraz inne z rozbiórki, e-mail: dziki@onet.pl. Lubań, tel. 0507/14-53-91, 0512/17-68-16, 075/724-13-04 dziki@onet.pl GI073WW4

TOYOTA COROLLA E-10, 1994 r., 214 tys. km, 1975 ccm, diesel, bordowy, wiele części w niskich cenach, możliwa wysylka części kurierem. Wroclaw, tel. 0600/43-25-79 salvebox-serwisy@yahoo.pl II0CA4T7

TOYOTA COROLLA, 1994/95 r., 1.3 16V, 1.6 16V: części z demontażu. Wroclaw, tel. 0604/63-62-41, 0514/26-62-41 GG94JEF7Y

TOYOTA COROLLA E11, 1997/01 r.: różne części mech. i blach. Tel. 0601/96-67-37 GI97JECTY

TOYOTA COROLLA E-11, 1998/99 r., 1300 ccm, 16V: różne części z demontażu. Wroclaw, tel. 0604/63-62-41, 0514/26-62-41 GG94JRK3E

TOYOTA COROLLA, 2000 r., drzwi. Lipinki Łużyckie, powiat żarski, tel. 0503/95-33-24 GI04M9JM

TOYOTA COROLLA, 2000 r., 1400 ccm: silnik, osprzęt silnika, zawieszenia, półosie, zwrotnice, zaciski ham., pompy, cewki, przekl. kierownicy, drzwi, komputery, inne. Wroclaw, tel. 0669/41-27-75 GI97LWNHE

TOYOTA COROLLA VERSO, 2004 r., zaciski ham. tylne - 150 zl/szt., kolumny McPhersona tylne - 200 zl/szt., piasty tylne kpl. - 250 zl/szt., pompa ABS - 300 zl. Wroclaw, tel. 0723/62-11-92 GI0CA37Y

TOYOTA COROLLA, 2004/06 r.: maska, blotnik, zderzak. Wroclaw, tel. 0666/70-76-06 GG9A4MPJ

TOYOTA COROLLA VERSO, 2005 r., 2000 ccm, D-4D, maska, reflektory, lampy tylne, drzwi, tylny i przedni zderzak, kolumna McPhersona, pompa wspom. kierownicy, intercooler, komputer, rozrusznik, listwa kier. ze wspom., alternator, ABS, kolyska pod silnik, alternator, rozrusznik, felgi stalowe, dach. Legnica, tel. 0794/72-88-37 GI0FYM3

TOYOTA COROLLA, YARIS, 2005 r., 1400 ccm, diesel skrzynia bieg. - 750 zl. Opole, tel. 077/441-15-55, 0600/01-23-90 GI97T479P

TOYOTA COROLLA, AVENSIS, CARINA, STARLET: silniki, skrzynie biegów, drzwi, maski, szyby, lampy, osprzęt silników, komputery, rozruszniki, alternatory, amortyzatory, sprężyny, wahacze, ukl. hamulcowy, chlodnice, kola, opony, fotele i inne wysylka na caly kraj. Walbrzych, tel. 0600/23-70-25, 074/846-49-57 www.darwod.autogielda.pl KI0580709

TOYOTA HIACE, 1983/04 r. oraz model Liteace z 1983-1990 r.: dużo części blacharskich i mechanicznych, zderzaki, lampy, blotniki, maski, zawieszenia, most, drzwi, alternatory, skrzynie bieg., szyby, możl. wysylki. Góra, tel. 065/543-38-51, 0601/56-42-29 GI97KYWLJ

TOYOTA HIACE, 1997 r., 225 tys. km, 2400 ccm, diesel, silnik, osprzęt silnika, skrzynia bieg., most, wal napędowy, polosie, zawieszenia, części do wersji angielskiej, maska, blotniki, reflektory, zderzak, chlodnica, drzwi, konsola, tapicerki, poszycie boku lewego, dach, klapa tylna, felgi i inne. Brzeg, tel. 0600/73-25-17 GG943433L

TOYOTA LAND CRUISER: maski, zderzaki, lampy, lusterka. Tel. 0601/95-16-78 GI97CYEAY

TOYOTA LAND CRUISER 120, D-4D: różne części. Bielany Wroclawskie, tel. 0662/44-94-81 GI94CA4WT

TOYOTA LAND CRUISER, 2005 r.: nakladka na blotniki, nadkole lewe, reflektory, halogeny, atrapa, lusterko prawe. Wroclaw, tel. 0693/21-67-36 GI049L9Y

TOYOTA LAND CRUISER, 2007 r., 3000 ccm, diesel, 3-drzwiowy: rama, ćwiartki nadwozia, automat, skrzynia bieg. Tiptronic. Jelenia Góra, tel. 0788/71-05-55 GI0C9TAC

TOYOTA MR2: kierunkowskaz - 25 zl, lampa tylna - 40 zl, rozrusznik - 100 zl. Wroclaw, tel. 0665/49-26-73 lub SMS GI0MWCH

TOYOTA MR2 GTI, 1997 r., 2000 ccm, 16V, granatowy met.: wszystkie części z demontażu, silnik, skrzynia bieg., elem. blacharki, elem. wnętrza, kola z alufelgami, zawieszenia i inne. Wroclaw, tel. 0880/21-52-15 GI94TMTK9

TOYOTA PICNIC, drzwi, klapy tylne, el. podnośniki szyb, zamki. Wroclaw, tel. 0515/08-60-90 GI94HELRF

TOYOTA PREVIA, 1991/97 r., 124 tys. km, 2400 ccm, benzyna, szyby, dach, reflektory, listwa pod grill, drzwi, lusterka, lampy tylne, fotele (kpl.), stacyjka, waly, aparat zapl., wtryski, komputer, wahacze, zaciski ham., zwrotnice, szyby boczne, szyberdachy i inne, możl. wysylki. Świdnica, tel. 0600/28-37-55, 0660/31-40-31 www.auto-czesci.autogielda.pl auto-czesci1@o2.pl KI1290369

TOYOTA PRIUS, 2004 r., 1500 ccm, hybrydowy: akumulatory, roleta bag., reflektor, szyba, fotel. Wroclaw, tel. 0880/21-52-15 GI94AM99C

TOYOTA RAV4: maski, zderzaki, lampy, lusterka. Tel. 071/315-42-43 GI94KHWFH

TOYOTA RAV4: elem. skrzyni biegów (nowe i używane), skrzynia bieg. manual. i automat. Wroclaw, tel. 0781/05-42-97 GG9THPAE

TOYOTA RAV4, 1996 r., 5-drzwiowy: wszystkie części z demontażu. Zlotoryja, tel. 0724/04-28-55 GI97NJ3NT

TOYOTA RAV4, 1996/02 r.: elementy blacharki, zawieszenia, tapicerki, silniki, skrzynie bieg., elem. elektryczne i elektroniczne oraz inne z rozbiórki, e-mail: dziki@onet.pl Lubań, tel. 0507/14-53-91, 0512/17-68-16, 075/724-13-04 dziki@onet.pl GI073X3W

TOYOTA RAV4, 1996/02 r.: reflektory. Wroclaw, tel. 0666/70-76-06 GG9A4MR7

TOYOTA RAV4, 1998/00 r., 2000 ccm, różne części, wysylka, możliwy montaż. Jelenia Góra, tel. 0788/71-05-55 GI049JL9

TOYOTA RAV4, 2000 r., 79 tys. km, 2000 ccm, silnik. Jelenia Góra, tel. 0788/71-05-55 GI097RKA

TOYOTA RAV4 CABRIO, 2000 r., 2000 ccm, silnik, osprzęt silnika, zawieszenia, elem. blacharki i inne, możl. wysylki. Jelenia Góra, tel. 0788/71-05-55 GI0A9KN7

TOYOTA STARLET, wszystkie części z demontażu. Otmuchów, powiat nyski, tel. 0509/40-53-20, 0695/74-73-23 GG9PKREA

TOYOTA STARLET, 1990/95 r., 1300 ccm: różne części z demontażu. Jelenia Góra, tel. 0510/52-29-68 GG9PKREK

TOYOTA STARLET, 1993 r., 1300 ccm, 12V: części z demontażu. Wroclaw, tel. 0604/63-62-41, 0514/26-62-41 GG94JEF7W

TOYOTA SUPRA, 1989 r., wszystkie części z demontażu. Bolków, powiat jaworski, tel. 0605/49-23-73 GI0C4AMJ

TOYOTA SUPRA, 1991 r.: maska silnika. Wroclaw, tel. 0515/08-60-90 GG94H4Y9X

TOYOTA YARIS, 1300 ccm: drzwi prawe tylne, reflektory, elem. wyposaż. wnętrza, silnik na części. Gostyń, tel. 0605/72-56-22 GG9LFJAL

TOYOTA YARIS: ćwiartka przednia, lampy, zderzaki. Prusice, powiat trzebnicki, tel. 0667/20-60-47 GI97FTHW4

TOYOTA YARIS, lampy tylne, rozrusznik, kolumny McPhersona, tarcze ham. i inne, od 10 zl. Wroclaw, tel. 0665/49-26-73 lub SMS GI97MJLAK

TOYOTA YARIS: maska silnika - 300 zl. Ząbkowice Śląskie, tel. 0609/30-78-38 GG9N7MFW

TOYOTA YARIS VERSO, 2004 r., 1000 ccm, różne części z demontażu. Lwówek Śląski, tel. 0788/54-56-06 GI0C94KY

TOYOTA YARIS, 2004 r.: nowa piasta z lożyskiem (ABS), kpl. tylny bęben, stan bdb. Różyniec, powiat boleslawiecki, tel. 0692/29-59-32 GI04FRJ9

TOYOTA YARIS, 2008 r., D-4D: klapa tylna, lampy tylne, oslona silnika (plastikowa). Olawa, tel. 0604/85-40-04 GI07CCC7

TRABANT POLO, rozrusznik, wahacze, lampy tylne, skrzynia bieg. i inne. Opole, tel. 077/456-71-62 GI0A39X9

TRABANT POLO, 1992 r., 1000 ccm: skrzynia bieg., listwa kier., gaźnik, blotniki, zderzak przedni, drzwi, grill, przełączniki, licznik, silniczek nagrzewnicy, chlodnica, inne. Wroclaw, tel. 0790/49-54-99, 0787/15-75-42 GI0MX7P

● URZĄDZENIE HAKOWE HYWA, 2006 r., 22-tonowe, stan idealny, możl. kompletnego montażu, przyjmujemy w rozliczeniu naczepy, przyczepy, ciągniki siodlowe, możl. udzielenia szybkiego leasingu lub kredytu na bardzo korzystnych warunkach - 35.000 zl. Łódź, tel. 0502/70-66-72, 0500/16-18-70 LI0631630

VOLVO 240, 1984/89 r., diesel: drzwi, blotniki, skrzynia bieg. (5) i inne. Boleslawiec, tel. 0602/23-29-81 GG9THP9L

VOLVO 244, reflektory. Wroclaw, tel. 0790/50-97-30 GI0C4PHY

VOLVO 440, zielony met., kpl. klapa tylna, stan bdb, szyba ogrzewana, kpl. wycieraczka - 180 zl. Siechnice, powiat wroclawski, tel. 0664/13-80-38 GI0C7YTN

VOLVO 440, 1990 r., 1800 ccm: silnik, skrzynia bieg., części blacharskie i mechaniczne, oświetlenie, klimat. Sulechów, powiat zielonogórski, tel. 0692/47-46-79 GI94X433Y

VOLVO 440, 1993 r.: blotniki, maska, grill. Wroclaw, tel. 0666/70-76-06 GG9A4MTE

VOLVO 440, 460: silniki, skrzynie bieg., zawieszenie przednie i tylne, lampy, blotniki, zderzaki, drzwi, szyby, klapa tylna i inne. Tel. 0667/20-60-47 GI97FKAAM

VOLVO 440, 460: reflektory, grille, kierunkowskazy, lampy tylne, blotnik lewy. Wroclaw, tel. 0602/26-76-79 GG9CFT77

FOTO VOLVO 440, 460 HATCHBACK, SEDAN, 1990/96 r., 100 tys. km, benz., diesel, 1.6, 1.7, 1.8, 2.0, 1.9 TDI, używane, wszystkie części mechaniczne i blacharskie, silniki, skrzynie biegów M55, M59, M60, automat. HP-14, welurowa tap., kpl. - 200 zl. Glucholazy, powiat nyski, tel. 077/439-10-89, 0697/12-78-57 edek.volvo850@interia.pl II0AE97C

VOLVO 440, 460, 1993/97 r., 1.8, 1.9 D, wszystkie części, wysylka, możliwy montaż. Jelenia Góra, tel. 0788/71-05-55 GI97RTLXN

VOLVO 440, 460, 1994 r.: wszystkie części z demontażu. Cieplowody, powiat ząbkowicki, tel. 0500/22-93-43 GG9RJTEA

VOLVO 440, 850, V40, 1994/00 r.: elementy blacharki, zawieszenia, tapicerki, silniki, skrzynie bieg., elem. elektryczne i elektroniczne oraz inne z rozbiórki, e-mail: dziki@onet.pl. Lubań, tel. 0507/14-53-91, 0512/17-68-16, 075/724-13-04 dziki@onet.pl GI073WRT

VOLVO 460, 1992 r.: grill, reflektor lewy, kierunkowskaz, szyba przednia, zderzak przedni, korek wlewu paliwa z kluczykiem, szyberdach, wtryskiwacze, przełączniki pod kierownicę - 150 zl. Zlotoryja, tel. 0600/48-24-23 GI94PEFN3

VOLVO 460, 1996 r., 1800 ccm, benz., zielony: różne części mech. i blacharskie. Glogów, tel. 0784/18-82-61 GI97H93AK

VOLVO 460, 1996 r., 1800 ccm, benz.: różne części mech. i blacharskie. Glogów, tel. 0604/47-72-21 GI97EX9LP

VOLVO 480: różne części mech. i blach. Tel. 0601/95-16-78 GI94KHWFM

VOLVO 740 SEDAN, 1989 r., 2300 ccm, benz.: podnośniki el. otw. szyb, rozrusznik - 100 zł, alternator - 80 zl, fotele, tapicerka, drzwi, pompa wody - 100 zl, pompa hamulcowa - 50 zl i inne. Zawonia, powiat trzebnicki, tel. 0721/22-84-67 GI94T93TR

VOLVO 740, 760, 2400 ccm, TDI, silnik od VW LT: różne części z rozbiórki. Krotoszyn, tel. 0500/20-30-98 GI9JR4LH

VOLVO 745, 1989 r., 2300 ccm: silnik, automat. skrzynia bieg., drzwi, szyby, zawieszenia, różne części mech. i blacharskie. Sulechów, powiat zielonogórski, tel. 0692/47-46-79, 0609/56-63-39 GI94X9T9C

VOLVO 850, maska, grill, reflektory. Wroclaw, tel. 0515/08-60-90 GI94HELPP

VOLVO 850 KOMBI, 1994 r., 210 tys. km, 2500 ccm, benz. 10V, zielony, silnik kompletny, skrzynia biegów, drzwi, szyby, klapa tylna, maska, lampy, fotele skórzane, zawieszenia, komputer i inne. Polanica-Zdrój, powiat klodzki, tel. 0887/10-47-01, 0887/06-35-31, GG9RY4CR

VOLVO 850 KOMBI, 1995 r., 220 tys. km, 2500 ccm, benz., granatowy, automatic: wszystkie części z demontażu, roleta bag., relingi dach., poprzeczki relingów bagażnika oryg., hak, silnik, automat. skrzynia bieg. i inne. Polanica-Zdrój, powiat klodzki, tel. 0887/10-47-01, 0887/06-35-31 GG9JP79T

VOLVO 850, V70: zderzaki, blotniki, drzwi, klapa tylna, lampy, maska, wzmocnienia, silnik, skrzynia bieg. i inne. Prusice, powiat trzebnicki, tel. 0667/20-60-47 GI97FTTAE

VOLVO C70: drzwi kpl., zderzaki, lampy, maski, szyby boczne, części silnika 2.0 turbo. Wroclaw, tel. 0602/62-61-53 GI073WWA

VOLVO FS7, 8500 ccm, turbo D: silnik, uzbrojony, stan bdb - 2.000 zl. Szczepanów, powiat średzki, tel. 0696/60-94-91, 071/396-85-15 GI04K33T

VOLVO FS7, 1985 r., 8500 ccm, turbo D, skrzynia bieg., tylny most, pompa hydrauliczna - 3 200 zl. Szczepanów, powiat średzki, tel. 071/396-85-15, 0696/60-94-91 GI97JTHTW

VOLVO S40, 1900 ccm, turbo D: elem. blacharki. Bystrzyca Klodzka, tel. 0791/07-65-60 GI97KR9YE

VOLVO S40: wszystkie części z demontażu. Góra, tel. 0604/17-07-78 GG9LRR37

VOLVO S40, 1998 r., 1800 ccm, benz.: silnik, skrzynia bieg. (5), lampy tylne, airbag, maska silnika, klapa bag., blotniki, drzwi, zderzaki i inne. Lubin, tel. 0660/49-37-62 GG9RJTA4

VOLVO S40, 1998 r., 1800 ccm: silnik, blacharka, zawieszenie, inne. Lwówek Śląski, tel. 0668/30-42-88 GI94HJJLY

VOLVO S40, 2001/04 r., zderzak tylny - 180 zl. Środa Śląska, tel. 0783/65-04-77 GI97PTFWK

VOLVO S40, 440: silniki, skrzynie biegów, drzwi, maski, szyby, lampy, osprzęt silników, komputery, rozruszniki, alternatory, amortyzatory, sprężyny, wahacze, ukl. hamulcowy, chlodnice, kola, opony, fotele i inne wysylka na caly kraj. Walbrzych, tel. 0600/23-70-25, 074/846-49-57 www.darwod.autogielda.pl KI0580759

VOLVO S40, V40, airbagi, konsole, wzmocnienia czolowe, drzwi, blotniki, maski, klapy tylne, przekl. kierownicze, relingi dach., zawieszenia, filtry, progi. Wroclaw, tel. 0602/62-61-53 GI0HE37

VOLVO S40, V40, poj. 1.8, 1.9 D, TD, TDI, 2.0: skrzynia biegów (5), elementy skrzyni biegów. Wroclaw, tel. 0602/15-26-77 GI07LXP4

VOLVO S40, V40, 1996/00 r., 1.8 E, 1.9 TD, różne części, wysylka, możliwy montaż. Jelenia Góra, tel. 0788/71-05-55 GI97HTHWF

VOLVO S40, V50: zderzaki, maski, blotniki, drzwi, wzmocnienia czolowe, klapy tylne, lampy, przekl. kierownicze, relingi dach., części silnika 2.0 dCi, roleta bag. Wroclaw, tel. 0602/62-61-53 GI07CE3L

VOLVO S60, 2001/08 r., lusterko zewn. prawe, drzwi, zderzak tylny, klapa tylna sedan, lampy tylne, blotnik tylny, szyby, obud. filtra pow. (diesel), przeplywomierz, kurtyny boczne, podsufitka, elem. zawieszenia, silnik z osprzętem (D5), alufelgi 16" z oponami letnimi skrzynia bieg. Wroclaw, tel. 0791/73-86-55 GI09T3W4

VOLVO S60 D5, 2005/06 r.: drzwi, klapa tylna, zderzak, dach, el. wnętrza i inne. Wroclaw, tel. 0661/12-24-07 GI0C3RJW

VOLVO S70 SEDAN, 1997 r., 2000 ccm, benz. DOHC, bordowy: wszystkie części z demontazu, możl. wysylki. Prusice, powiat trzebnicki, tel. 0601/79-29-77, 0602/31-83-51 GI97HTARX

VOLVO S70, V70: konsole, airbagi, napinacze pasów, ćwiartki nadwozia, progi, tyl nadwozia, zawieszenie tylne kpl., lampy, szyby, relingi dach., felgi, klapy tylne. Wroclaw, tel. 0605/43-42-50 GI0AMCWA

FOTO VOLVO S70, V70, 850 SEDAN KOMBI, 1992/00 r., 100 tys. km, 2500 ccm, diesel, benz., biały, bordowy, używane, skrzynia biegów manualna do 2.5 TDI, skrzynia biegów manualna do 2.5 10V, do S70, 1998 r., cena - 999 zl, skrzynia biegów automat do 2.5 10V, do SV70, 1998/99 r. - 1500 zl. skrzynia biegów manualna do S60, V70 - 1.500 zl cena dotyczy manualnej skrzyni biegów 2.5 TDI. Glucholazy, powiat nyski, tel. 077/439-10-89 PO 19.00, 0697/12-78-57 NON STOP edek.volvo850@interia.pl II0AE97M

VOLVO S80: ksenony, zderzaki, blotniki, drzwi, klapy tylne, konsola, airbagi, zawieszenie tylne, glowica do poj. 2.4 E, skrzynia bieg., inne. Wroclaw, tel. 0605/43-42-50 GI0HE4W

VOLVO S80, 2000 r., 2500 ccm, benz., różne części mech. i blacharskie. Duszniki-Zdrój, powiat klodzki, tel. 0667/55-06-81 GI049LHH

VOLVO V40, wszystkie części z demontażu. Glogów, tel. 0888/88-20-99, 076/831-17-63 GI04CKNA

VOLVO V40: silnik, skrzynia bieg., karoseria, fotele, lampy tylne, blotniki, chlodnica, zawieszenie, hak. Góra, tel. 0604/17-07-78 GG9PKR44

VOLVO V40: różne części z demontażu. Smardzów, powiat oleśnicki, tel. 071/399-26-37, 0601/79-75-43 GI9RET9A

● VOLVO V40, 1996/98 r., silniki 1.8, 2.0, 1.9 TD, 1.9 TDI, skrzynie bieg., maski, lampy, blotniki, chlodnice, drzwi, fotele, osprzęt silnika, zawieszenie przednie i tylne, felgi, inst. elektr., ćwiartki nadwozia i inne, od 10 zl. Dzierżoniów, tel. 0505/87-94-14, 0517/36-50-45 LI0372980

● VOLVO V40, 1996/98 r., silniki 1.8, 2.0, 1.9 TD, 1.9 TDI, skrzynie bieg., maski, lampy, blotniki, chlodnice, drzwi, fotele, osprzęt silnika, zawieszenie przednie i tylne, felgi, inst. elektr., ćwiartki nadwozia i inne, od 10 zl. Strzegom, powiat świdnicki, tel. 0508/76-63-25, 0508/95-87-37 LI0370320

VOLVO V40, 1997 r., 2000 ccm, 16V: różne części z demontażu. Bielany Wroclawskie, tel. 0662/44-94-81 GI94APWH3

VOLVO V40, 1997 r., 1900 ccm: turbina, chlodnica, zawieszenie, lampy, drzwi, zderzaki, konsola, airbagi, elem. plastikowe, wspom. kierownicy, blotniki, klapa tylna, maska silnika, nagrzewnica, sensory, pasy, inne. Jelenia Góra, tel. 0790/31-23-80 GI0KCWY

VOLVO V40 KOMBI, 1997/99 r., 2000 ccm, benz.: wszystkie części mechaniczne i blacharskie, skrzynia bieg. manual. i automat. Gromadka, tel. 0602/39-82-96 GI97L4WWA

VOLVO V40, 1999 r., 1900 ccm, TD, 2000 ccm turbo: silnik, skrzynia bieg., zawieszenia, chlodnica, maska silnika, lampy, blotniki, zderzaki, drzwi, klapa, szyby, karoseria, inne części. Żmigród, powiat trzebnicki, tel. 0663/93-20-39, 0604/58-81-81 GG9J3EM4

VOLVO V40, S40: różne części z demontażu. Wroclaw, tel. 071/724-52-00

VOLVO V40, S40, 1999 r., 1900 ccm, turbo D, wszystkie części blacharskie i mechaniczne. Rawicz, tel. 0722/17-08-86 GI97LPK4L

VOLVO V40, S40, V70, benz., diesel: silniki, skrzynie bieg., zawieszenie przednie i tylne, lampy, blotniki, zderzaki, drzwi, szyby, klapa tylna, wzmocnienie, chlodnice, airbag, wszystkie elem. potrzebne do przelozenia z wersji. Prusice, powiat trzebnicki, tel. 0667/20-60-47 GI97FKAAC

VOLVO V40, V50, S60, S80, V70: lusterka zewnętrzne. Prusice, powiat trzebnicki, tel. 0600/92-13-68 GG9CFRYT

VOLVO V40, V70, 2000 r.: blenda tylna. Wroclaw, tel. 0666/70-76-06 GG9A4MYH

VOLVO V50: drzwi, zderzaki, lusterka. Tel. 0601/95-16-78 GI94KHWFP

VOLVO V50, roleta bag. Krotoszyn, tel. 0888/67-98-38 GI97MHY7H

VOLVO V50, S40, S60, V70, C70 S80, XC60, XC70, XC30: elem. blacharki, części mechaniczne, zderzaki, oświetlenie, zawieszenie przednie i tylne, listwy boczne, chlodnice, alufelgi, felgi stalowe, airbag, kurtyny i inne. Prusice, powiat trzebnicki, tel. 071/312-54-64 GI97H47KR

VOLVO V70, 1999 r., 218 tys. km, 2500 ccm, TDI, niebieski, silnik, karoseria, szyby, zawieszenia, relingi, hak, alufelgi, fotele, airbagi, chlodnice, lampy, drzwi i inne. Polanica-Zdrój, powiat klodzki, tel. 0887/10-47-01, 0887/06-35-31 GI97CF44Y

VOLVO V70, 1999 r., silnik 2.5 TDI, skrzynia bieg., zawieszenia, przekladnia kier., klimat., pólosie, chlodnice, wzmocnienie czolowe, grill, maska, klapa tylna, zderzaki, lampy tylne, roleta, kolo dwumasowe, alternator, rozrusznik, lusterka, silniczek wycieraczek, serwo i inne. Wroclaw, tel. 0502/78-94-01, 0501/46-09-70 GI049H3M

VOLVO XC70, zderzak tylny - 190 zl. Środa Śląska, tel. 0783/65-04-77 GI97RARWF

VOLVO XC90: kola zimowe, alufelgi, fotele skórz., czarne, zderzaki, lampy, glowica do poj. 2.9 biturbo, elem. blacharki, szyby boczne i przednia. Wroclaw, tel. 0605/43-42-50 GI0HE7E

VW, 1900 ccm, SDI, wszystkie części i osprzęt silnika. Tel. 0609/82-81-24 GI0CA44J

VW, 1.0, 1.3, 1.4, 1.6, 1.8, 1.9, 2.0 E, D, TD, TDI: różne części mech. i blacharskie, szyby, reflektory, silnik kpl., bloki silników, waly, tloki, glowice, pompy wtrysk., turbiny, rozruszniki, alternatory, skrzynia bieg., sprzęgla, skrzynie bieg., ukl. kierownicze, stacyjki. Legnica, tel. 0791/23-63-18 GI97FK3YL

VW, 1900 ccm, TDI, 90 KM: silnik. Leśna, tel. 075/721-16-32, 0887/71-87-28 GG9N7M3C

VW, 1.6 D, TD, 1.9 D: pompy wtrysk. Ząbkowice Śląskie, tel. 0695/33-49-77 GI97F7MXF

VW, 1600 ccm, turbo D, silnik. Ząbkowice Śląskie, tel. 0725/79-89-13 GI97KW7AT

● VW, 1990/01 r., silniki i skrzynie biegów, 1.0, 1.3, 1.4, 1.6, 1.8, 2.0, 1.9 D, 1.9 TDI, 2.4 D, 2.5 TDI, do Golfa II i III, Passata B3, B4, B5, Lupo, Jetty, Transportera T4, LT 35, od 300 zl. Dzierżoniów, tel. 0505/87-94-14, 0517/36-50-45 LI0373450

● VW, 1990/01 r., silniki i skrzynie biegów do 1.0, 1.3, 1.4, 1.6, 1.8, 2.0, 1.9 D, 1.9 TDI, 2.4 D, 2.5 TDI, do Golfa II i III, Passata B3, B4, B5, Lupo, Jetty, Transportera T4, LT 35, od 300 zl. Strzegom, powiat świdnicki, tel. 0508/76-63-25, 0508/95-87-37 LI0369370

● VW, 1992/97 r., silniki 1.6, 1.8, 2.0, 1.9 D, 1.9 TD, 1.9 TDI, skrzynie biegów, drzwi, lusterka, tylne klapy, alternatory, rozruszniki, pompy wtryskowe, zawieszenie przednie i tylne oraz inne, od 10 zl. Dzierżoniów, tel. 0505/87-94-14, 0517/36-50-45 LI0373500

● VW, 1992/97 r., silniki 1.6, 1.8, 2.0, 1.9 D, 1.9 TD, 1.9 TDI, skrzynie biegów, drzwi, lusterka, tylne klapy, alternatory, rozruszniki, pompy wtryskowe, zawieszenie przednie i tylne oraz inne, od 10 zl. Strzegom, powiat świdnicki, tel. 0508/76-63-25, 0508/95-87-37 LI0369330

VW, 1996 r., 135 tys. km, 1800 ccm, wtrysk, wszystkie części. Klodzko, tel. 0605/60-07-14 GI0C3CPT

VW BORA: silnik, skrzynia bieg., lusterka, drzwi, chlodnica i inne. Tel. 071/315-40-51 GI94HFAKP

● VW BORA, 1.4, 1.6, 1.9 TDI, skrzynie bieg., maski, lampy, blotniki, chlodnice, drzwi, fotele, osprzęt silnika, zawieszenie przednie i tylne, felgi, inst. elektr., ćwiartki nadwozia, elem. plastikowe i inne, od 10 zl. Dzierżoniów, tel. 0505/87-94-14, 0517/36-50-45 LI0371340

VW BORA: różne części blacharskie. Jelenia Góra, tel. 0605/14-58-94, 0604/35-22-07 GG94WLM9J

VW BORA, reflektory. Leśna, powiat lubański, tel. 0600/10-11-34, 0505/15-00-63 GI049ECW

VW BORA: zderzaki, lampy, maska, blotniki, wzmocnienie, atrapa, chlodnice, wentylatory, zawieszenia, różne części blacharskie, mechaniczne i elektryczne. Radwanice, tel. 071/311-75-00, 0604/53-67-10 www.infobud.autogielda.pl KI74HCR

● VW BORA, 1.4, 1.6, 1.9TDI, skrzynie bieg., maski, lampy, blotniki, chlodnice, drzwi, fotele, osprzęt silnika, zawieszenie przednie i tylne, felgi, inst. elektr., ćwiartki nadwozia, elem. plastikowe i inne, od 10 zl. Strzegom, powiat świdnicki, tel. 0508/76-63-25, 0508/95-87-37 LI0371220

VW BORA KOMBI, zderzak tylny - 80 zl. Środa Śląska, tel. 0783/65-04-77 GI97RERFJ

VW BORA, zderzak przedni. Wilków Wielki, powiat dzierżoniowski, tel. 0609/12-02-02 GG9HA4JL

VW BORA, konsola z poduszką pow., maska, atrapa, zderzaki, blotniki, wzmocnienia, reflektory i inne. Wroclaw, tel. 0601/59-21-76 GI97E9H4W

VW BORA, konsola z poduszką pow., maska, atrapa, zderzaki, blotniki, wzmocnienia, reflektory i inne. Wroclaw, tel. 0601/59-21-76 GI97E9H4W

VW BORA, 1997/02 r., poj. 1.4, 1.6, 1.9: glowica, zawieszenie. Wińsko, powiat wolowski, tel. 0602/31-13-83 GG9THNYX

VW BORA, 1998/02 r.: części mechaniczne i blacharskie, zawieszenie, elem. wnętrza, klimat., szyby, osprzęt silnika, airbagi. Tel. 074/857-85-55 GI9WTM3H

VW BORA, 1998/03 r.: klapa tylna kpl., obud. filtra pow., elem. plastikowe. Olawa, tel. 071/303-89-80, 0604/85-40-04 GI0794KN

VW BORA, 2000/01 r., 1600 ccm: części z demontażu. Wroclaw, tel. 0604/63-62-41, 0514/26-62-41 GI974JKTM

VW BORA, 2001 r.: skrzynia bieg., półoś, chlodnica, wahacze, przekl. kierownicza, oś tylna, pompa, tloki. Klodzko, tel. 0510/74-87-05 GI97ENW3H

VW BORA, 2001 r.: hak odpinany kpl., kola zimowe 15" po 1 sezonie. Zloty Stok, powiat ząbkowicki, tel. 0604/32-09-15 GI94FW7CE

VW BORA KOMBI, 2002 r., 1900 ccm, TDI: drzwi, klapa tylna, zderzak, lampy, elem. plast. wnętrza airbagi, zb. paliwa, ukl. wydechowy. Legnica, tel. 0605/10-66-57 GI943KFN4

VW BORA, CADDY, GOLF, PASSAT: skrzynia biegow (5), elementy skrzyni biegów. Wroclaw, tel. 0602/15-26-77 GI07M4HF

VW BORA, GOLF II, III, IV, VENTO, 1986/00 r.: elementy blacharki, zawieszenia, tapicerki, silniki, skrzynie bieg., elem. elektryczne i elektroniczne oraz inne z rozbiórki, e-mail: dziki@onet.pl. Lubań, tel. 0507/14-53-91, 0512/17-68-16, 075/724-13-04 dziki@onet.pl GI073X3X

VW BORA, GOLF IV, 1999 r., 1.4 16V, 1.6 i: silnik, ukl. kierowniczy, ćwiartki nadwozia, drzwi, zawieszenia, oś tylna, kolumna McPhersona, klapa, zderzaki, sterownik silnika, licznik, stacyjka, lusterka. Bytom Odrzański, powiat nowosolski, tel. 0693/84-43-12, 0603/20-27-12 GI0C9XRE

VW BORA, GOLF, PASSAT, POLO, 1991/05 r., 1.0, 1.2, 1.4, 1.6, 1.8, 1.9, 2.0, 2.3 V6, silniki, osprzęt silników, glowice, zawieszenia, skrzynie bieg., cewki, wtryskiwacze, pólosie, lapy, airbagi, czujniki, ABS, wycieraczki, zaciski, wtryskiwacze, rozruszniki, liczniki, komputery, inne - od 10 zl. Opole, tel. 0601/47-81-68, 0605/51-45-68 GG9HJ7YM

VW BORA, POLO, LUPO: elem. blacharki, zawieszenie, oświetlenie, zderzaki, wzmocnienia, chlodnice. Prusice, powiat trzebnicki, tel. 0667/20-60-47 GI97FKAC3

VW CADDY: maski silnika, blotniki, wzmocnienia przednie, chlodnice, zawieszenia, reflektory, zderzaki i inne. Tel. 0608/40-58-27 GG9CFRXE

VW CADDY, 1900 ccm, SDI: silnik, glowica, pompa wtrysk. Boleslawiec, tel. 0880/09-38-06 GI0MMP4

VW CADDY, 1900 ccm, diesel, stary i nowy model: wszystkie części mech. i blacharskie do wersji 5-osobowej. Leszno, tel. 0605/05-90-51 GG9LRPTP

VW CADDY: (roczniki od 1995 do 2009) zderzaki, lampy, maska, blotniki, wzmocnienie, atrapa, chlodnice, wentylatory, zawieszenia, różne części blacharskie, mechaniczne i elektryczne. Radwanice, tel. 071/311-75-00, 0604/53-67-10 www.infobud.autogielda.pl KI74HCP

VW CADDY, maski, zderzaki, blotniki, klapy, wzmocnienia, atrapy, kierunkowskazy, reflektory i inne. Wroclaw, tel. 0601/59-21-76 GI0AR4KP

VW CADDY, 1900 ccm, SDI: glowica, blok, rozrusznik, skrzynia bieg., tloki i inne. Ząbkowice Śląskie, tel. 0609/30-78-38 GI97EP99C

VW CADDY, 1996 r., 1900 ccm, TDI: turbosprężarka (105 i 110 KM). Kępno, tel. 0669/01-43-66 GI97NW4NX

VW CADDY, 1999 r., oś tylna, resory tylne i inne z demontażu. Lwówek Śląski, tel. 0788/54-56-06 GI07LPFL

CZĘŚCI UŻYWANE
DO AUT TERENOWYCH
4x4
TEL. 061/813-07-03
0-605 300 300, 0-608 300 300

VW EOS: tylna oś, zderzaki, drzwi, blotniki, maska, klapa tylna, zb. wtryskiwaczy. Korfantów, powiat nyski, tel. 0694/89-83-40 GG9RJRXR

VW FOX: zderzaki, lampy, maska, blotniki, wzmocnienie, atrapa, chlodnice, wentylatory, zawieszenia, różne części blacharskie, mechaniczne i elektryczne. Radwanice, tel. 071/311-75-00, 0604/53-67-10 www.infobud.autogielda.pl KI74HEJ

VW GALAXY, SHARAN, 2005/06 r., fotele przednie, podgrzewane, 2 szt., airbagi, podlokietnik, fotele tylne, zaglówki. Zlotoryja, tel. 0694/60-38-38 GI0A7E7N

VW GARBUS, silnik 1.6 E kompletny. Paczków, powiat nyski, tel. 0606/15-33-85 GI97HC9F4

VW GOLF IV: zderzak przedni - 200 zl. Tel. 071/383-45-05, 0793/22-50-17 GI97EFCHT

VW GOLF III: maski silnika, blotniki, reflektory, zderzaki, wzmocnienia przednie, zawieszenia, chlodnice i inne. Tel. 0608/40-58-27 GG9CFRN3

VW GOLF III, 2800 ccm, VR6: różne części z demontażu. Boleslawiec, tel. 0662/48-83-64 GG9PKPFT

VW GOLF, poj. 1.3, 1.4, 1.6, 1.8, 1.9 D i TD: skrzynie bieg. (5). Boleslawiec, tel. 0609/53-53-05 GI07FCAM

VW GOLF II, poj. 1.3, 1.6, 1.8: skrzynia bieg. (5). Boleslawiec, tel. 0609/53-53-05 GI07TAA3

VW GOLF III, poj. 1.4, 1.6, 1.8, 1.9: skrzynia bieg. (5). Boleslawiec, tel. 0609/53-53-05 GI07TAA9

VW GOLF III, 186 tys. km, 1900 ccm, turbo D, silnik, skrzynia bieg., maska silnika, drzwi, klapa tylna, zderzak przedni i inne. Boleslawiec, tel. 0609/53-53-05 GI0ACTTX

VW GOLF IV, 1900 ccm, turbo D, turbosprężarka, moc 74 kW - 750 zl. Bolków, powiat jaworski, tel. 0605/49-23-73 GI0C49RC

VW GOLF III: sportowe amortyzatory i sprężyny. Drągowina, powiat zielonogórski, tel. 0668/39-60-03 GI94W4CTX

● VW GOLF IV, 1.4, 1.6, 1.9 TDI, skrzynie bieg., maski, lampy, blotniki, chlodnice, drzwi, fotele, osprzęt silnika, zawieszenie przednie i tylne, felgi, inst. elektr., ćwiartki nadwozia, elem. plastikowe i inne, od 10 zl. Dzierżoniów, tel. 0505/87-94-14, 0517/36-50-45 LI0371420

VW GOLF III, 2800 ccm, VR6, wszystkie części z demontażu. Glogów, tel. 0888/88-20-99, 076/831-17-63 GI04CKNE

VW GOLF III KOMBI, poj. 1.4, 1.6, 1.8, 2.0: wszystkie części z demontażu. Glogów, tel. 0888/88-20-99, 076/831-17-63 GI04CKFW

VW GOLF IV, 1.4, 1.6, 1.9 TDI: wszystkie części z demontażu. Glogów, tel. 0888/88-20-99, 076/831-17-63 GI04CKEM

VW GOLF II, 1300 ccm, benz.: różne części mech. i blacharskie. Glogów, tel. 0784/18-82-61 GI07LPXW

VW GOLF, 1600 ccm, turbo D: wszystkie części z demontażu. Glucholazy, powiat nyski, tel. 077/439-15-14, 0661/11-32-41 GI04M4CY

VW GOLF II, III, wszystkie części z demontażu możliwość wysylki. Grodziec, powiat zlotoryjski, tel. 0784/45-97-58 GI0C9NPL

VW GOLF IV, lampy tylne, tuningowe. Gryfów Śląski, powiat lwówecki, tel. 0728/19-10-28, 075/781-37-04 GI09LNN7

VW GOLF II, 1600 ccm, benz.: wszystkie części z demontażu. Jawor, tel. 0697/86-27-72 GG9RJRJW

VW GOLF V PLUS, reflektory - 150 zl/szt. Jelcz-Laskowice, powiat olawski, tel. 0601/95-96-42 GI093NLM

VW GOLF III, drzwi kpl., tapicerka, fotele, tarcze, półoś, przeguby, zaciski. Jelenia Góra, tel. 0607/16-23-20 GI94CXACL

VW GOLF IV: lampa tylna. Jelenia Góra, tel. 0607/16-23-20 GG9PKPF9

VW GOLF IV, drzwi, blotniki, klapa tylna, zawieszenie, przekl. kierownicza, inst. elektr. i inne. Jelenia Góra, tel. 0606/92-89-21 GI09F34W

VW GOLF, 1600 ccm, benz., inst. gaz.: silnik, skrzynia bieg. - 599 zl. Kamienna Góra, tel. 0665/89-97-62 GG9PKPEY

VW GOLF III, 5-drzwiowy: drzwi lewe i prawe, klapa tylna, grill, zderzak tylny do kombi, lampy tylne, reflektor prawy. Kamienna Góra, tel. 0697/97-15-73 GI94C4JPJ

VW GOLF III, 4-drzwiowy: drzwi, klapa tylna, grill, zderzak tylny i roleta do kombi, lampy tylne, ciemne, reflektor prawy. Kamienna Góra, tel. 0697/97-15-73 GI94CL7FL

VW GOLF IV, 3-drzwiowy: drzwi przednie prawe, filtr powietrza, przeplywomierz, reflektor prawy, lampy tylne. Kamienna Góra, tel. 0697/97-15-73 GI94CL7FM

VW GOLF III: silnik + skrzynia bieg. Kępno, tel. 0603/62-91-90 GI09JCTH

VW GOLF V: maska silnika, zderzak tylny, lampy tylne, blotnik lewy przedni. Kępno, tel. 0669/01-43-66 GI97NF3LR

VW GOLF V: lampy tylne - 150 zl/2 szt. Kępno, tel. 0669/01-43-66 GI97LE7YJ

VW GOLF II, TDI: różne części z demontażu. Klodzko, tel. 0661/81-87-85 GI07LP4J

VW GOLF, 1600 ccm, diesel: silnik. Klodzko, tel. 074/867-96-00, 0697/90-97-42 GI0WAM9

VW GOLF IV, 1900 ccm, dTi, 110 KM, przeplywomierz oryg. Boscha 0281002216. Klodzko, tel. 0783/78-99-56 GI0C9XJ3

VW GOLF II: silniczek tylnej wycieraczki, zamek klapy tylnej. Klodzko, tel. 074/647-12-26 GI97AKCHC

VW GOLF V: drzwi. Korfantów, powiat nyski, tel. 0694/89-83-40 GG9RKKEH

VW GOLF V PLUS, TDI: maska silnika, klapa tylna, wzmocnienia, grill, drzwi, lusterka, blotniki, obudowa filtra pow., półosie, zderzaki, reflektory, lampy tylne, sanki, tylna oś, mechanizm wycieraczek, podszybie, przewody klimat. Korfantów, powiat nyski, tel. 0694/89-83-40 GG9YNNRC

VW GOLF II, III, IV: różne części z demontażu aut sprow. z Zachodu. Lipiny, tel. 068/388-60-01, 0511/94-45-55, 0500/63-05-03 GI94HJFYP

VW GOLF III, 1900 ccm, diesel, pompa wtrysk. - 350 zl. Lubań, tel. 0500/01-99-02 GI0AE4K3

VW GOLF III, 1800 ccm, benz.: skrzynia bieg. Lubań, tel. 0668/17-17-28 GI97JE799

VW GOLF V: lampy tylne. Lubań, tel. 0668/17-17-28 GI97JE77P

VW GOLF II, III: różne części z demontażu. Lubin, tel. 0660/49-37-62 GG9RJRHN

VW GOLF III, reflektory, halogeny Hella. Lwówek Śląski, tel. 0788/54-56-06 GI0C9WYY

VW GOLF IV, 1600 ccm, SR, 5-drzwiowy: chlodnica klimat., silnik, stan idealny, wzmocnienie czolowe, blotniki przednie, maska silnika. Lwówek Śląski, tel. 0788/54-56-06 GI0C9YRE

VW GOLF IV, 1900 ccm, TDI, wzmocnienie czolowe, chlodnica klimatyzacji i inne części. Lwówek Śląski, tel. 0788/54-56-06 GI0C9XY7

VW GOLF V, 1900 ccm, TDI, chlodnica klimatyzacji, chlodnica wody, intercooler, belka pod zderzak, blotniki i inne części w bdb stanie. Lwówek Śląski, tel. 0788/54-56-06 GI0C9XYA

VW GOLF III, 1900 ccm, turbo D, skrzynia bieg., zawieszenia, pólosie, ćwiartki nadwozia przednia. Namysłów, tel. 077/410-49-10, 0668/05-36-23 GI0A7J93

VW GOLF II, 1600 ccm, diesel: silnik. Namysłów, tel. 0608/39-94-83, 0604/21-83-82 GI97NEN7Y

VW GOLF II, zderzaki szerokie. Niemcza, powiat dzierżoniowski, tel. 0609/12-02-02 GI97P4HNN

VW GOLF V, drzwi prawe i lewe do wersji 3-drzwiowej, drzwi prawe (tylne i przednie) do wersji 5-drzwiowej, przekl. kierownicza. Niemcza, powiat dzierżoniowski, tel. 0609/12-02-02 GI97P44PC

VW GOLF III, poj. 1.8 E, 1.9 TD: wszystkie części z demontażu. Nowogrodziec, powiat boleslawiecki, tel. 0504/15-32-70 GI0AMFYL

VW GOLF III: wszystkie części z demontażu. Nysa, tel. 0883/22-55-11 GI0TYY7

VW GOLF II, różne części - od 10 zł. Nysa, tel. 0695/35-90-23 GI97JXFW7

VW GOLF V, rok prod. od 2004: zawieszenie tylne na części, reflektor prawy szary, poszycie słupka środkowego. Oborniki Śląskie, powiat trzebnicki, tel. 0603/62-48-95 GI04FYMN

VW GOLF II, wszystkie części z demontażu. Oława, tel. 0781/88-23-20 GI97MNRJP

VW GOLF II, 1300 ccm, benz., pełny wtrysk: silnik, skrzynia bieg. (4) i inne z demontażu. Opole, tel. 0698/30-76-80 GI94JXYP3

VW GOLF, 1600 ccm, turbo D, silnik - 350 zł. Opole, tel. 0508/46-50-53 GI0C9KNK

VW GOLF III, zderzak tylny z wejściem na hak, zderzak przedni. Paczków, powiat nyski, tel. 0511/71-50-90 GI97NMFLK

VW GOLF I, II, 1600 ccm, diesel, turbo D: silniki, głowice 1.1, 1.3, 1.6 E i 1.5, 1.6 D, bloki, wały E i D, tłoki, rozruszniki, alternatory, maski, klapy, lampy, grille, amortyzatory, kolumny McPhersona, tarcze, dociski, skrzynie bieg. (4, 5) E i D, chłodnica i inne. Paczków, powiat nyski, tel. 0606/15-33-85 GG9HKJ4T

VW GOLF II, po 1990 roku: nadwozie 4-drzwiowe z pełną szybą, stan bdb. Paczków, powiat nyski, tel. 0606/15-33-85 GI94CNXP4

VW GOLF IV, V: elem. blacharki, zawieszenie, oświetlenie, kierunkowskazy, wzmocnienia, chłodnice. Prusice, powiat trzebnicki, tel. 071/312-54-64 GI97H47MH

VW GOLF II, III, IV, benz., diesel: silniki, skrzynie bieg., zawieszenie przednie i tylne, lampy, błotniki, zderzaki, drzwi, szyby, klapa tylna i inne. Prusice, powiat trzebnicki, tel. 071/312-54-64 GI97H47LW

VW GOLF IV: maska silnika, błotniki, zderzak, drzwi, wzmocnienie czołowe, reflektory. Prusice, powiat trzebnicki, tel. 0603/86-31-72 GI9PFRE4

VW GOLF II, III: wszystkie części z demontażu możliwość wysyłki. Raciborowice Górne, powiat bolesławiecki, tel. 0514/65-48-45 GG9RWLWN

VW GOLF IV, V, V PLUS: (roczniki od 1996 do 2009) zderzaki, lampy, maska, błotniki, wzmocnienie, atrapa, chłodnice, wentylatory, zawieszenia, różne części blacharskie, mechaniczne i elektryczne. Radwanice, tel. 071/311-75-00, 0604/53-67-10 www.infobud.autogielda.pl KI74HCJ

VW GOLF IV, maska silnika, lekko uszkodzona - 100 zł. Siekierczyn, powiat lubański, tel. 0606/99-47-50, 0608/08-47-95 GI97ATJNN

● VW GOLF IV, 1.4, 1.6, 1.9 TDI, skrzynie bieg., maski, lampy, błotniki, chłodnice, drzwi, fotele, osprzęt silnika, zawieszenie przednie i tylne, felgi, inst. elektr., ćwiartki nadwozia, elem. plastikowe i inne, od 10 zł. Strzegom, powiat świdnicki, tel. 0508/76-63-25, 0508/95-87-37 LI0371180

VW GOLF IV, 1400 ccm, benz., silnik + skrzynia bieg., zawieszenia, drzwi i inne. Strzelin, tel. 0604/36-51-16 GI97KYJ7J

VW GOLF II, 1600 ccm, TDI: silnik, skrzynia bieg., turbosprężarka, pompa wtrysk., zawieszenie, drzwi, lampy tylne, reflektory. Ścinawa, powiat lubiński, tel. 0668/01-84-38 GG9R7T4C

VW GOLF V: zderzak tylny - 120 zł. Środa Śląska, tel. 0783/65-04-77 GI97PJXKK

VW GOLF II, drzwi tylne, kpl. Świdnica, tel. 074/850-68-12, 0721/83-18-16 GI07LT7K

VW GOLF IV, silnik 1.9 TDI, osprzęt silnika, elem. zawieszenia, drzwi, klapa, maska, błotniki, zderzaki, reflektory, lampy tylne, koła, elem. wyposażenia wnętrza i wiele innych z demontażu. Świdnica, tel. 0601/22-25-44 II0C3ME3

VW GOLF I, II, 1.6 E, 1.6 i 1.9 D: części silnika, blacharskie do Golfa II. Wałbrzych, tel. 0691/59-93-80, 0697/91-52-21 GI97779TP

VW GOLF III, maska, błotniki, drzwi, reflektory, klapa tylna, pas przedni, zderzak, kierunkowskazy, atrapa. Wrocław, tel. 0603/66-97-27 GI0C9H4J

VW GOLF II, silnik, skrzynia bieg., drzwi, maska silnika, chłodnica, rozrusznik, zderzaki, amortyzatory, sprężyny, przekł. kierownicy, głowica, fotele, stacyjka, licznik, błotniki, półosie, hak, pompa paliwa - 80 zł i inne. Wrocław, tel. 0508/18-08-90 GI0C9YRY

VW GOLF III, deska rozdz. z airbagiem - 200 zł. Wrocław, tel. 0501/31-94-13 GI0CA39H

VW GOLF II, krata wlotu powietrza, wzmocnienie czołowe, napęd z półosiami50. Wrocław, tel. 0501/31-94-13 GI0CA39L

VW GOLF III, IV, V: elem. skrzyni bieg. (nowe i używane), skrzynia bieg. manual. i automat. Wrocław, tel. 0781/05-42-97 GG9THNLE

VW GOLF III, IV, silnik, części mechaniczne i blacharskie oraz inne. Wrocław, tel. 0798/56-03-85 GI077XK7

VW GOLF IV, wzmocnienie przednie, zderzaki, klapa tylna, elem. blacharki i inne. Wrocław, tel. 0798/56-03-85 GI077WNK

VW GOLF IV KOMBI, drzwi prawe przednie i tylne, fotele kpl., airbagi, filtr powietrza (diesel), elem. zawieszenia, relingi dach., dach, szyby boczne, lewarek zmiany bieg., silniczek wycieraczki tylnej, przełączniki pod kierownicę. Wrocław, tel. 0604/18-61-87 GI09T3XM

VW GOLF IV SYNCRO: wał napędowy. Wrocław, tel. 071/341-56-58, 0600/71-28-00 GG9XXRPJ

VW GOLF II, 1.6 D, 1.6 TD, 1.8, E, 2.0 E: wspomaganie, belki, łapy, sprzęgła, pompy, zaciski hamulcowe tylne, części silników, zaciski ham. i inne. Wrocław, tel. 0602/26-76-79 GG9CFRJW

VW GOLF III CABRIO: wzmocnienie czołowe, błotniki, pompy, przepływomierze, zaciski ham., wspomaganie, skrzynie biegów, części i osprzęt silników, elementy zawieszenia. Wrocław tel. 0602/26-76-79 GG9CCKK4

VW GOLF IV, 1900 ccm, TDI: wzmocnienie czołowe, belka zderzaka, chłodnice, przepływomierze, lampy. Wrocław, tel. 0602/26-76-79 GG9CCKJY

VW GOLF IV, sprężarka klimatyzacji, pasuje też do Skody Octavii I i Seata Toledo po 2000 r. Wrocław, tel. 0602/26-76-79 GI979CWTK

VW GOLF III, IV, V, PLUS: mechanizm wycieraczek, lampa tylna, od 100 zł. Wrocław, tel. 0665/49-26-73 lub SMS GI97T43JK

VW GOLF III, 1800 ccm, benz., maski, zderzaki, drzwi, błotniki tylne, klapy tylne, lampy tylne, półosie, zawieszenia. Wrocław, tel. 0515/08-60-90 GG94H4Y9R

VW GOLF III KOMBI, lampy tylne, klapa tylna. Wrocław, tel. 0515/08-60-90 GI94HELPR

VW GOLF V: silnik, elem. zawieszenia, przekł. kierownicza, drzwi, lampy, zderzaki. Wrocław, tel. 0601/95-16-78 GI97P4ERR

VW GOLF, 1.8, 1.6, 2.0, 1.3 inst. gazowa: wszystkie części blacharskie i mechaniczne z demontażu. Wrocław, tel. 0796/62-56-10 GI09FA4N

VW GOLF III, 1400 ccm, benz., silnik, maska, drzwi, klapa tylna, szyby, fotele, błotniki, wzmocnienie przednie. Wrocław, tel. 0790/25-05-72 GI04FYPE

VW GOLF I, lusterka boczne, używane - 35 zł/2 szt., pompka do spryskiwacza szyb - 40 zł, zegar elektroniczny (czasowy). Wrocław, tel. 0691/94-66-78 GI97PM7M9

VW GOLF V: różne części mech. i blach., zawieszenie, silnik, elem. plastikowe. Wrocław, tel. 0601/96-67-37 GG9CFRJC

VW GOLF V, 2000 ccm, 1900, TDI: różne części mech. i blach., elem. silnika. Wrocław, tel. 0601/96-67-37 GI97JECX4

VW GOLF II, III, IV, maski, błotniki, zderzaki, wzmocnienia, atrapy, reflektory, kierunkowskazy i inne. Wrocław, tel. 0601/59-21-76 GI97E9H77

VW GOLF II, III, IV, maski, błotniki, zderzaki, wzmocnienia, atrapy, reflektory, kierunkowskazy i inne. Wrocław, tel. 0601/59-21-76 GI97E9H77

VW GOLF III, różne części. Wykroty, powiat bolesławiecki, tel. 0601/07-02-03 GI97PPEEE

VW GOLF, 1900 ccm, diesel, silnik. Ząbkowice Śląskie, tel. 0695/33-49-77 GI97LCPMM

VW GOLF II: wszystkie części z demontażu. Ząbkowice Śląskie, tel. 0725/79-89-13 GI94LRWK7

VW GOLF III, 1600 ccm, turbo D: silnik + skrzynia bieg. - 1 000 zł. Ząbkowice Śląskie, tel. 0725/79-89-13 GI974RTRN

VW GOLF III, benz., turbo D poj. 1.9, 2.0: różne części z demontażu. Ząbkowice Śląskie, tel. 0609/30-78-38 GG9KHK3A

VW GOLF, 1600 ccm, diesel, silnik, pompa - 450 zł Złotoryja, tel. 0694/60-38-38 GI0A7E74

VW GOLF II, 1985/92 r., poj. 1.3, 1.6, 1.8, do wersji 3- i 5-drzwiowej: wszystkie części z demontażu. Ząbkowice Śląskie, tel. 0663/20-39-20 GI093PK3

VW GOLF II, 1986 r., 1600 ccm, benz.: różne części z demontażu. Wrocław, tel. 0667/48-45-43 GI97KJCCM

VW GOLF II, 1986/91 r., 1600 ccm, turbo D: drzwi, maska, szyba, klapa, lusterka, reflektory, szyberdach, wzmocnienie, zawieszenia, skrzynia bieg. (5), półosie, elem. wnętrza, fotele, belka tylna i inne. Kamienna Góra, tel. 0697/97-15-73 GG9THNXK

VW GOLF II, 1986/91 r., 1.6, 1.8, 1.6 D, 3- i 5-drzw.: silniki, skrzynie bieg., części blacharskie i mechaniczne. Sulechów, powiat zielonogórski, tel. 0609/56-63-39, 0692/47-46-79 GI94X3YX3

VW GOLF II, 1986/93 r., 1.3, 1.6, 1.8, 1.6 TD, 1.9 TD, wszystkie części, wysyłka, możliwy montaż. Jelenia Góra, tel. 0788/71-05-55 GI97LHJA3

VW GOLF II, 1987 r. 1800 ccm, benz., do wersji 3-drzwiowej: wszystkie części z demontażu. Lwówek Śląski, tel. 0668/30-42-88 GI9747KR3

VW GOLF I, II, III, 1987/94 r., silniki 1.6E, 1.8 i 2.0 GTI wraz z osprzętem, skrzynie bieg., chłodnice, alternatory, rozruszniki, elem. zawieszenia, zderzaki, błotniki, maski, drzwi, klapy tylne, reflektory, lampy tylne, stacyjki, konsole, przełączniki, szyby i inne. Wrocław, tel. 0787/15-75-42, 0600/56-21-45 GI0CA3TT

VW GOLF II, 1988 r., 1600 ccm, diesel: silnik, skrzynia bieg (5), kolumny McPhersona, drzwi, oświetlenie, klapa tylna i inne. Bolesławiec, tel. 0602/23-29-81 GG9THNXE

VW GOLF, 1988 r., 1600 ccm, diesel, pompa paliwa, chłodnica, osprzęt silnika. Legnica, tel. 0601/58-58-99 GI0C73TW

VW GOLF II, 1988 r., 1600 ccm, TD: różne części mechaniczne i blacharskie, szyby, reflektory, blok silnika, wał, tłoki, głowica, pompa wtryskowa, rozrusznik, alternator, sprzęgło, skrzynia biegów, półosie, felgi, ukł. kierowniczy i hamulcowy, stacyjka, chłodnica, zderzaki, hak i inne. Legnica, tel. 0791/23-63-18, 0605/65-89-39 GG9FHEEE

VW GOLF II, 1988 r., 1300 ccm, benz., 5-drzwiowy: wszystkie części z demontażu. Wrocław, tel. 0880/21-52-15 GI07M4J4

VW GOLF II, 1988 r., 1800 ccm, benz., inst. gaz., 5-drzw.: wszystkie części. Wschowa, tel. 0507/95-63-88 GI0C7NJP

VW GOLF II, III, 1988/97 r., 1800 ccm, 1.9 TDI: silnik 1.8, alternator, rozrusznik, drzwi, błotniki, klapa tylna kombi, alufelgi 14", lampy, grill, lusterka, pompa wtrysk., cewka, pompa paliwa 1.8, pompka c. zamka, zawieszenia, karoseria do III, półosie, szyby i inne. Bolesławiec, tel. 0788/67-79-44 GI097TEA

VW GOLF II, 1989 r., 1600 ccm, diesel: wszystkie części z rozbiórki, możl. wysyłki. Prusice, powiat trzebnicki, tel. 0601/79-29-77, 0602/31-83-51 GI97HTARH

VW GOLF II, 1989 r., do wersji 3-drzwiowej: różne części z demontażu. Złotoryja, tel. 0600/48-24-23 GG9R7TFE

VW GOLF II, 1990 r., 1.6 E, 1.8 E, 2.0 D: wszystkie części z demontażu. Grodków, powiat brzeski, tel. 0668/16-35-13, 0889/32-79-67 GI0C9RCE

VW GOLF II, 1990 r., zderzaki tylne, szerokie, lusterko prawe. Paczków, powiat nyski, tel. 0511/71-50-90 GI97NMFLE

VW GOLF, 1990 r., 1.3, 1.6: części z demontażu. Wrocław, tel. 0604/63-62-41, 0514/26-62-41 GG94JEF9A

VW GOLF II, 1990 r., 1600 ccm, diesel, srebrny, 3-drzwiowy: alternator, lampy tylne i inne. Wrocław, tel. 0501/75-49-90 GI97LCRWN

VW GOLF II, 1990 r.: różne części + grill na 4 lampy. Wrocław, tel. 0666/70-76-06 GG9A4N7K

VW GOLF II, 1990 r.: wszystkie części z demontażu. Ząbkowice Śląskie, tel. 074/815-23-53 GI9YTCLW

VW GOLF II, 1991 r., 1600 ccm, turbo D, silnik - 500 zł, skrzynia bieg. - 200 zł, wszystkie części blacharskie i mechaniczne, zawieszenia - od 10 zł. Wołczyn, powiat kluczborski, tel. 077/414-96-05, 0889/56-82-73 GI09RYW9

VW GOLF III, 1991/97 r., poj. 1.4, 1.6, 1.8, 1.9 TD, 1.9 TDI: różne części blacharskie i mechaniczne z demontażu. Nowa Sól, tel. 0509/04-62-53 GI0C9WJK

● VW GOLF II, III, 1991/98 r., 1.0, 1.3, 1.4, 1.6, 1.8, 1.9 D, 1.9 TDI, 1.9 TD: skrzynia bieg. wzmocnienie, wentylatory, drzwi, elem. mechaniczne, szyby, zawieszenie - przód i tył, ćwiartki nadwozia, tylne klapy, turbiny, osprzęt silnika, felgi stalowe i alum., inne, od 10 zł. Dzierżoniów, tel. 0505/87-94-14, 0517/36-50-45 LI0372790

● VW GOLF II, III, 1991/98 r., 1.0, 1.3, 1.4, 1.6, 1.8, 1.9 D., 1.9 TDI, 1.9 TD, skrzynie bieg., wzmocnienia, wentylatory, drzwi, elementy mechaniczne, opony, szyby, zawieszenie przednie i tylne, ćwiartki nadwozia, tylne klapy, turbiny, osprzęt silnika, felgi stalowe i alum. oraz inne, od 10 zł. Strzegom, powiat świdnicki, tel. 0508/76-63-25, 0508/95-87-37 LI0370480

VW GOLF III, 1992 r., 1400 ccm, benz., 3-drzwiowy: wszystkie części z demontażu. Bolesławiec, tel. 0692/24-20-71 GI977AK34

VW GOLF II, 1992 r., 1400 ccm, benz., inst. gaz., w całości lub na części, uszkodzony silnik - od 50 zł. Opole, tel. 0721/82-42-00 GI0C9KKF

VW GOLF II, 1992 r.: lampy tylne, 2 szt., kierownica. Wrocław, tel. 0608/84-46-03 GI97HCJAY

VW GOLF III VR6, 1992/93 r., 2800 ccm: silnik, półosie, tarcza + docisk sprzęgła, piasty, pompa wtrysk., pompa ABS, komputer, przepływomierz, alternator, rozrusznik, kolektor ssący i wydechowy oraz inne. Kamienna Góra, tel. 0697/97-15-73 GG9THNNP

VW GOLF III, 1992/95 r., 1900 ccm, turbo D: silnik, turbosprężarka, pompa wtrysk., skrzynia bieg. (5), zawieszenia, amortyzatory, el. szyby, podgrz. fotele, klapa tylna, drzwi. Ząbkowice Śląskie, tel. 0609/30-78-38 GI94FH3KY

VW GOLF III, 1992/96 r., 1.4, 1.8: silniki, skrzynia bieg. (5), maska, zderzaki, drzwi, szyberdach, karoseria, klapa tylna, fotele, reflektory, lampy tylne, koła 13", zawieszenia, elem. plastikowe, wszystkie części do modelu 5-drzwiowego. Jelenia Góra, tel. 0601/94-08-71 GI949FC9X

VW GOLF III, 1992/96 r., 1.4, 1.6, 1.8 E, 1.9 D, TD, TDI: różne części mech. i blach., szyby, reflektory, silnik, rozrusznik, alternator, sprzęgło, skrzynia bieg., półosie, felgi, gaźnik, wtrysk, ukł. ham., ukł. kierowniczy, konsola, stacyjka, klamki, chłodnica, zderzaki, hak, lusterka, inne. Legnica, tel. 0791/23-63-18, 0605/65-89-39 GG9FHEAX

VW GOLF III, 1992/96 r., poj. 1.8, 1.9 D, 2.0 E: silnik, turbosprężarka, skrzynia bieg. (5), głowica, drzwi, klapa tylna, welurowa tap., el. szyby, inne. Ząbkowice Śląskie, tel. 0885/39-33-55 GI94FWXMK

VW GOLF III, 1992/97 r., reflektory, nowe - 100 zł/szt., kierunkowskazy - 40 zł/kpl. Jaworzyna Śląska, powiat świdnicki, tel. 0504/44-43-89 GI0C3RLR

VW GOLF III KOMBI, 1992/97 r., 1800 ccm, benzyna, silnik, drzwi, lusterka, zderzak tylny, szyby, szyberdach elektr., ćwiartki nadwozia przód i tył, dach, silniczki wycieraczek, zwrotnice, półosie, amortyzatory, sprężyny, wahacze, belka tylna, felgi stal. 14", konsola, licznik, pompa paliwa, komputer licznik, cewka, przekładnia kier. i inne, możl. wysyłki. Świdnica, tel. 0600/28-37-55, 0660/31-40-31 www.auto-czesci.autogielda.pl auto-czesci1@o2.pl KI3818339

VW GOLF III, 1992/97 r., 1900 ccm, turbo D, skrzynia biegów, turbina, pompa wtryskowa, ćwiartki nadwozia, zderzaki tylne - 50 zł, drzwi, lampy tylne (ciemne i zwykłe), chłodnice, klimatyzacja, przekładnia kierownicza, pompa wspom. kier., alternator, rozrusznik, belki tylne, wtryski, airbagi, szyberdach i wiele innych, możliwość wysyłki. Świdnica, tel. 0600/28-37-55, 0660/31-40-31 www.auto-czesci.autogielda.pl auto-czesci1@o2.pl KI99RWCN

VW GOLF III, 1992/97 r., 1800 ccm, wtrysk, klimatronic, konsola z airbagiem, ćwiartki nadwozia, zderzaki tylne, chłodnice, drzwi, lusterka, lampy tylne (ciemne), wózki pod silnik, wahacze, zwrotnice, półosie z przegubami, kolumny McPheriona, amortyzatory, sprężyny, silniczek wycieraczek, airbagi i inne, możl. wysyłki. Świdnica, tel. 0600/28-37-55, 0660/31-40-31 www.auto-czesci.autogielda.pl auto-czesci1@o2.pl KI94FLFF

VW GOLF III, 1992/97 r., 3- i 5-drzwiowy, 1.3, 1.4, 1.6, 1.8, 2.0, 1.9TD: silniki, ćwiartki, pas przedni do 1.6, zderzaki tylne, chłodnice, drzwi, lusterka, lampy tylne (zwykłe, przyciemn.), wózki pod silnik, wahacze, zwrotnice, półosie z przeg., belki tylne, silniczki wycier. licznik, silniczki otw. szyb i inne, możliwość wysyłki. Świdnica, tel. 0600/28-37-55, 0660/31-40-31 www.auto-czesci.autogielda.pl auto-czesci1@o2.pl KI7EXNFW

VW GOLF III, 1992/97 r., silniki, skrzynie bieg., amortyzatory, zawieszenia, części mechaniczne i blacharskie i inne. Wrocław, tel. 0603/16-55-93 GI0C94W3

VW GOLF III, 1992/98 r., 1.9, 2.0, 1.8, VR6: różne części mechaniczne i blacharskie, zderzak, filtry, przepływomierz, szyberdach, wzmocnienie, lampy, chłodnice, wspomaganie, pompy, skrzynie biegów, części silników, podnośniki, lusterka, intercooler, poduszki pow., osłony, sprzęgła, rozrusznik zaciski ham. i inne. Wrocław, tel. 0602/23-68-66 GG9CFRRN

VW GOLF III, 1993 r., 1900 ccm, TDI: skrzynia bieg. - 700 zł. Bielany Wrocławskie, tel. 0662/44-94-81 GI9WTLHM

VW GOLF III, 1993 r., 1400 ccm, benz., różne części z demontażu. Bolesławiec, tel. 0798/22-97-63 GI97NTXRY

VW GOLF III, 1993 r., 145 tys. km, 1800 ccm, benz., wtrysk, silnik, drzwi, pas przedni, klapa tylna, maska i inne części. Chojnów, powiat legnicki, tel. 0513/70-94-71 GI97KN4P4

VW GOLF III, 1993 r., 1800 ccm, silnik, skrzynia bieg. (5), inne z demontażu. Olszyna, powiat lubański, tel. 0501/72-61-29 GI0C9PA4

VW GOLF III, 1993 r., 1600 ccm, benz.: silnik, skrzynia bieg. (5), drzwi, szyby, zawieszenie, inne. Ścinawa, powiat lubiński, tel. 0668/01-84-38 GI94J3MR4

VW GOLF III, 1993 r., 1800 ccm, benz., 3-drzwiowy: wszystkie części. Wołów, tel. 0884/20-26-33 GI0C9TLF

VW GOLF III, 1993 r. różne części + nadwozie. Wrocław, tel. 0666/70-76-06 GG9A4NA3

VW GOLF III, 1993 r., 1800 ccm, granatowy, wzmocnienie, zawieszenie, wnętrze, chłodnice, szyba przednia i inne. Zimna Woda, powiat lubiński, tel. 0669/07-25-15 GI0C99CC

VW GOLF III, 1993/97 r.: maska silnika - 90 zł, kierunkowskazy - 45 zł. Jaworzyna Śląska, powiat świdnicki, tel. 0726/71-01-91 GI97N77XY

VW GOLF III, 1993/97 r., 3-drzwiowy: drzwi, błotnik prawy, klapa, grille, roleta, zderzak do kombi, lampy tylne. Kamienna Góra, tel. 0697/97-15-73 GI94NERE4

VW GOLF III, 1993/97 r., reflektory. Polanica-Zdrój, powiat kłodzki, tel. 0887/10-47-01, 0887/06-35-31 GI0AKC9W

VW GOLF III, 1994 r., 1800 ccm, benz., wszystkie części z demontażu. Legnica, tel. 0601/58-58-99 GI0C73TK

VW GOLF III, 1994 r., 1800 ccm, benz.: silnik, skrzynia bieg. (5), airbagi, drzwi, lampy tylne i inne. Lubin, tel. 0660/49-37-62 GG9RJRMY

VW GOLF III KOMBI, 1994 r., 1400 ccm, benz., silnik + skrzynia bieg., drzwi, kolumna McPhersona, oś tylna, chłodnica, lampy, wzmocnienie czołowe, maska silnika. Mrokocin, powiat ząbkowicki, tel. 0721/85-37-03 GI049FRT

VW GOLF III, 1994 r.: różne części. Trzebnica, tel. 0602/57-42-96 GG9CFRPP

VW GOLF III, 1994/95 r., 1800 ccm, benz., 1900 turbodiesel: różne części - 700 zł. Mirków, powiat bolesławiecki, tel. 0504/15-32-70 GI97RXY7Y

VW GOLF III GT, 1994/97 r., 98 tys. km, 1600 ccm, wtrysk, 3- i 5-drzwiowy, silnik AFT, 101 KM, przepływomierz, ćwiartki nadwozia, błotnik prawy, zderzaki tylne, chłodnice, drzwi, lusterka, lampy tylne (ciemne), wózki pod silnik, wahacze, zwrotnice, półosie z przegubami, kolumny McPhersona, dmuchawa, silniczki i inne, możl. wysyłki. Świdnica, tel. 0600/28-37-55, 0660/31-40-31 www.auto-czesci.autogielda.pl auto-czesci1@o2.pl KI8WXJFA

VW GOLF III, 1995 r., 1900 ccm, TDI, skrzynia bieg. - 700 zł. Bielany Wrocławskie, tel. 0512/60-66-79 GI04TJ3J

CZĘŚCI Z DEMONTAŻU
silniki, skrzynie biegów, oświetlenie, części blacharskie
Mirków, tel. 071/315-10-19
www.automobile.wroclaw.pl
OR092589 **Wysyłka cały kraj**
POMOC DROGOWA 24H
tel. 602 28 33 70, 605 365 343

VW GOLF III, 1995 r., 3-drzwiowy: drzwi, błotniki, lampy tylne, zderzaki, szyby, wnętrze kpl. i inne. Bolesławiec, tel. 0796/15-06-28 GI97T3WLW

VW GOLF II, 1995 r., 101 tys. km, 1400 ccm, benz., 5-drzw.: silnik, gwarancja, skrzynia bieg. (5), szyby, nowe i używane, inne. Gryfów Śląski, powiat lwówecki, tel. 0728/19-10-28, 075/781-37-04 GI07FF9J

VW GOLF KOMBI, 1995 r., 1800 ccm, silnik, skrzynia bieg., drzwi, klapa tylna, szyby, zawieszenie przednie, belka tylna, zderzaki, amortyzatory. Mirsk, powiat lwówecki, tel. 0663/37-43-64, 0697/13-30-54 GI0C9W4K

VW GOLF III, B4, 1995 r., 180 tys. km, 1900 ccm, TDI, SDI, kpl. silniki, skrzynie biegów, maski, wzmocnienia, lampy, klapy, zderzaki i inne. Prochowice, powiat legnicki, tel. 0606/30-67-98 GI0C99CW

VW GOLF III, 1995 r., 1800 ccm, benzyna, inst. gaz., silnik, skrzynia bieg., inst. gazowa, elem. blacharki, tapicerka, zawieszenie, szyby, koła, części mechaniczne i elektryczne możl. wysyłki kurierem. Wrocław, tel. 0880/21-52-15 GI97PFLLK

VW GOLF CL, GL, GT, 1995/96 r., 1.4, 1.6, 2.0: części z demontażu. Wrocław, tel. 0604/63-62-41, 0514/26-62-41 GG94JRK3C

VW GOLF, 1995/96 r., 1.4, 1.6 i, 1.9 TDI: części z demontażu. Wrocław, tel. 0604/63-62-41, 0514/26-62-41 GI97FETPH

VW GOLF II, III, 1995/96 r., 1.4, 1.6, 1.8, 2.0, 1.9 D, TD: pompa wspomagania, głowica silnika 1.9 TDI, części silnika, skrzynie biegów, wał korbowy. Wrocław, tel. 071/341-56-58, 0600/71-28-00 GG9XXT9Y

VW GOLF, 1995/96 r., 1900 ccm, turbo D, skrzynia bieg., inne. Wrocław, tel. 0510/89-80-88 GI09NWL4

VW GOLF III, 1995/96 r.: skrzynia bieg., belka, silnik, kolumna McPhersona, zwrotnice, wahacze, przekładnia, zaciski hamulcowe tylne, pompa wspomagania, pompa vacuum. Wrocław, tel. 0697/43-93-04 GI049HRT

VW GOLF III, 1996 r., 136 tys. km, 1600 ccm, 101 KM, silnik kompletny uzbrojony, skrzynia bieg., drzwi (model 3- i 5-drzw.), el. reg. lusterka, półka tylna, lampa prawa Hella bez halogenu, komputer, chłodnica, silnik AFT - od 50 zł/szt. Jelenia Góra, tel. 0888/77-00-48 GI0C3M7J

VW GOLF, 1996 r., 120 tys. km, 1600 ccm, benz.: silnik - 450 zł. Leśna, powiat lubański, tel. 075/721-16-32, 0887/71-87-28 GG9RWLYR

VW GOLF III, 1996 r., wszystkie części z demontażu, stan bdb. Lwówek Śląski, tel. 0788/54-56-06 GI0C9YRK

VW GOLF III, 1996 r., 1800 ccm, benz., reflektory, zderzak przedni, wzmocnienie czołowe, chłodnica, wentylator, belka zderzaka, atrapa. Oborniki Śląskie, powiat trzebnicki, tel. 0605/20-85-09 GI04JXFY

VW GOLF III, 1996 r., 1800 ccm: silnik i podzespoły. Oława, tel. 0794/63-43-77 GI94MWRE4

VW GOLF III, 1996 r., 1800 ccm, benz., chłodnica klimat., wentylator, alternator, sprężarka klimat., lusterka, silnik, alufelgi 14". Parzyce, powiat bolesławiecki, tel. 0504/57-60-81 GI0AMJAA

VW GOLF III, 1996 r., 180 tys. km, 1900 ccm, TDI, czarny met.: skrzynia bieg., wspom. kierownicy, zawieszenie, reflektory, zderzaki, maska silnika, drzwi, airbagi, klapa tylna, chłodnica, silnik, kubełkowe fotele. Świerzawa, powiat złotoryjski, tel. 0665/58-84-60 GI97J74TC

VW GOLF III, 1997 r.: 1.9 TD, 1.9 TDI, 2.0 16V, 2.8 VR6, silnik + skrzynia bieg., tłoki, pompa, głowica, koła pasowe, alternator, blok turbo, wał, wspom. kierownicy, sprzęgło. Legnica, tel. 0790/30-52-55 GI0AH3EL

VW GOLF III, 1997 r.: różne części z demontażu. Lubin, tel 0883/99-83-99 GG9R7TAA

VW GOLF III, 1997 r., 1800 ccm, benz., różne części, silnik. Oława, tel. 0785/23-39-93, 0794/63-43-77 GI0C7KT4

VW GOLF III, 1997 r., 1900 ccm, TD, granatowy, wszystkie części z demontażu, do wersji 5-drzwiowej możl. wysyłki. Wrocław tel. 0880/21-52-15 GI97PTF4E

VW GOLF III, 1997 r., felgi aluminiowe 14", 5-ramienne z oponami. Złoty Stok, powiat ząbkowicki, tel. 0604/32-09-15 GI94TTC9P

FOTO VW GOLF CABRIO, 1997 r., używane: dach, drzwi, szyby, lampy, maska, klapa tylna, zawieszenia, silnik, skrzynia biegów i inne części. Żary, tel. 0605/59-03-89, 068/470-41-51 autoczesci.zary@interia.pl KI0567570

VW GOLF, 1998 r., 1900 ccm, TDI, 110 KM: silnik, skrzynia bieg. (5), osprzęt silnika. Nowa Ruda, powiat kłodzki, tel 0665/62-06-40 GI97JKLTL

VW GOLF IV, 1998 r., przekładnia kier., zawieszenia przednie i tylne, lewe drzwi 2 szt., głowica 1.9 TD itp. Nowa Sól, tel. 0509/04-62-53 GI0C9WCW

VW GOLF, 1998 r., 1900 ccm, TDI, skrzynia bieg. Wykroty, powiat bolesławiecki, tel. 0606/30-66-37 GI07C7M3

VW GOLF, 1998 r., 160 tys. km, 1900 ccm, diesel, silnik. Ząbkowice Śląskie, tel. 0695/33-49-77 GI0C9WYE

VW GOLF IV, 1998/00 r., 1900 ccm, TDI: lusterko, szyba, klamka drzwi, reflektor prawy i lewy, filtr powietrza, przepływomierz, lampy tylne. Kamienna Góra, tel. 0697/97-15-73 GI94C4JPH

VW GOLF IV, 1998/01 r., silniki 1.6 E, 1.4 16V, 1.9 TDI, skrzynie bieg., zawieszenia, przekładnie, chłodnice, klimatyzacje, alternatory, turbiny, airbagi, konsole, tapicerka, drzwi, klapa tylna, zderzaki, lampy, lusterka, podnośniki szyb, przełączniki, liczniki, szyby i inne. Wrocław, tel. 0502/78-94-01, 0501/46-09-70 GI97N34AW

VW GOLF IV, 1998/02 r.: części mechan. i blach., zawieszenie, elem. wnętrza, klimat., szyby, osprzęt silnika, airbagi i inne. Tel. 0600/10-57-00 GI9WTLYT

VW GOLF IV, 1998/02 r., 120 tys. km, 1600 ccm, benz., niebieski, 3-drzwiowy: wszystkie części blacharskie, mechaniczne i elektr. Wrocław, tel. 0605/69-75-76 GI0AMEJR

VW GOLF IV, 1998/04 r., 1.4, 1.6, 1.8 i 1.8 turbo, 1.9 TDI: silniki, skrzynie bieg., osprzęt silnika, zderzaki, błotniki, chłodnice, wzmocnienie, oświetlenie, stacyjki, koła, klimat., zawieszenia, szyby, belka tylna, drzwi, dachy, ćwiartki nadwozia, fotele, airbagi, ABS, możl. wysyłki. Jelenia Góra, tel. 0693/53-38-20, 0663/26-02-23 GI94MWL39

VW GOLF IV, V, 1998/08 r., 1.4, 1.6, 1.9 TDI, 2.0 TDI: elem. blacharki, różne części mech. i blacharskie, elem. cięte, elem. wnętrza, wszystkie części z demontażu, silniki, części silnika. Lubin, tel. 0697/62-74-86, 0721/84-30-17 GI0A9FFL

VW GOLF IV, V, 1998/09 r.: różne części mech. i blacharskie, klimat., airbagi, zawieszenia, chłodnice, osprzęt silnika i inne. Świdnica, tel. 0694/31-97-78 GG9HA49E

VW GOLF IV, 1999 r., 180 tys. km, 1900 ccm, TDI: silnik - 2 500 zł. Bielany Wrocławskie, tel. 0662/44-94-81 GI94FFWLK

VW GOLF IV, 1999 r., 1600 ccm, wszystkie części blacharskie i mechaniczne. Rawicz, tel. 0722/17-08-86 GI97LPK4H

VW GOLF IV, 1999 r., 1600 ccm: silnik. Wińsko, powiat wołowski, tel. 0602/31-13-83 GI94WRWPP

VW GOLF IV, 1999 r., 1600 ccm, 1900, TDI, maska, wzmocnienie, grill, zderzak przedni i tylny, lampy, kpl. chłodnic, wentylatory, błotniki, belka zderzaka i inne. Wrocław, tel. 0793/91-47-05 GI07FJ4H

VW GOLF IV, 1999 r., 1900 ccm, TDI: zderzaki, błotniki, wtryskiwacze. Wrocław, tel. 0666/70-76-06 GG9A4NCX

VW GOLF KOMBI, 1999 r., 1900 ccm, TDI, 5-drzw.: silniki 1.9 TDI 90 i 110 KM, 1.4 16V, błotniki, ćwiartki nadwozia, drzwi, elem. elektr., grill, klapa tylna, kolumny McPhersona, kolumna kier., lampy tylne, lusterka, maska, pompa wodna, pompa wtrysk., reflektory, rozrusznik, różne części mechaniczne i blacharskie. Wrocław, tel. 0505/00-42-97, 0517/03-90-12 www.automonet.autogielda.pl automonet@interia.pl KI2176739

VW GOLF IV, 2000 r.: błotnik lewy, atrapa przednia. Kępno, tel. 0669/01-43-66 GI97NMHEY

VW GOLF IV, 2000 r., 1400 ccm, 16V, części silnika, alufelgi 17" z oponami. Kłodzko, tel. 0500/71-03-02 GI0C9H7Y

VW GOLF IV, 2000 r., 1900 ccm, TDI: lampy tylne, klapa tylna, zderzak tylny, oś tylna, przełączniki pod kierownicę, zegary, drzwi. Korfantów, powiat nyski, tel. 0694/89-83-40. GG9RJRA4

VW GOLF IV, 2001 r., 1900 ccm, TDI 90 KM, 110 KM: silnik, pompa wtrysk., wtryskiwacze, turbina, głowica, blok silnika, kolektor ssący, tłoki, korbowody, miska olejowa, podstawa filtra oleju, chłodniczka oleju, pompa wspom. kierownicy, pompa vacuum, napinacze, obudowa rozrządu. Dzierżoniów, tel. 0665/81-90-14 GI94EWJW4

VW GOLF IV, 2001 r.: koła zimowe 15", hak odpinany kpl. Złoty Stok, powiat ząbkowicki, tel. 0604/32-09-15 GI94MLNPJ

VW GOLF IV, 2002 r., 1900 ccm, SDI, przekł. kierownicza, skrzynia bieg., półoś, głowica, tłoki. Kłodzko, tel. 0510/74-87-05 GI04TCA9

VW GOLF IV KOMBI, 2002 r.: drzwi, klapa tylna, lampy tylne, zderzak, zb. paliwa, elem. zawieszenia, pompa ABS, szyby. Legnica, tel. 0605/10-66-57 GI9RF37Y

VW GOLF IV, 2002 r., 125 tys. km, 1600 ccm, silnik, kpl., stan idealny - 1.500 zł, skrzynia bieg. Lwówek Śląski, tel. 0780/54-56-06 GI0C94JF

VW GOLF, 2002 r., 89 tys. km, 1600 ccm: silnik na gwarancji, osprzęt silnika - 1.200 zł. Wołów, tel. 0606/32-29-96 GI97NHW9P

VW GOLF IV, 2002/03 r.: miska olejowa, skrzynia bieg., oś tylna, zwrotnice, silnik, wahacze, drzwi, zderzaki, zaciski ham. tylne, części do skrzyń biegów. Wrocław, tel. 0697/43-93-04 GI049HTL

VW GOLF IV, 2003 r., skrzynia bieg., półosie, chłodnica, przekł. kierownicza, komputer, zwrotnice, tłoki, wahacze, głowica. Kłodzko, tel. 0510/74-87-05 GI0C9FNF

VW GOLF IV, 2003 r.: drążek stabilizatora, zaciski ham. przednie, kołyska silnika. Lwówek Śląski, tel. 0880/22-99-22 GG9N7L34

VW GOLF V, 2003/07 r., 1.9, 2.8 TDI, 5-drzw.: zawieszenie przednie i tylne, maska, lampy tylne i przednie, kolumna McPhersona, skrzynia bieg. (5), (6), drzwi, alternator, rozrusznik, półosie, nagrzewnica, wahacze, filtr powietrza, elem. plastikowe, klapa tylna, zderzaki i inne. Legnica, tel. 0794/72-88-37 GI0Y7ET

VW GOLF V, 2003/08 r.: części mechan., zawieszenia, elem. wnętrza, klimat. i inne. Tel. 0600/10-57-00 GI9WTLYN

VW GOLF V, 2003/08 r.: klapa tylna kpl., lampy tylne, obud. filtra pow., belka tylnego zderzaka, zb. spryskiwaczy. Oława, tel. 0604/85-40-04 GI0AE9MN

VW GOLF V, 2003/08 r., chłodnica wody (1.4, 1.6 i 2.0 SDI), kpl. felg stalowych (6x15). Wrocław, tel. 0661/25-74-58 GI0C9XCN

VW GOLF PLUS, 2004/08 r.: 1.4, 1.6, 1.9 TDI, maska, błotniki, airbagi z konsolą, elem. cięte karoserii, drzwi, silniki, klapa tylna, zderzaki, elem. plast. wnętrza, fotele, lampy tylne i przednie. Lubin, tel. 0697/62-74-86, 0721/84-30-17 GI0ARXY9

VW GOLF V, 2005 r., różne części mech. i blacharskie, błotniki, zderzaki, drzwi, klapy tylne, wzmocnienie czołowe, konsola, airbag, lampy, skrzynia bieg., chłodnice. Wrocław, tel. 0723/20-20-04 GI0AMFTP

VW GOLF VI, 2008 r., 2000 ccm, TDI, części blacharskie i mechaniczne i inne. Zielona Góra, tel. 0726/51-62-84 GI0C4P9T

VW GOLF I, II, III, PASSAT, CORRADO, SCIROCCO II: wszystkie części mechaniczne. Jelenia Góra, tel. 0605/14-58-94, 0604/35-22-07 GG94LMWMK

VW GOLF II, III, PASSAT B3, B5, B6, 2006 r., różne części, grill - 100 zł. Gryfów Śląski, powiat lwówecki, tel. 0728/19-10-28, 075/781-37-04 GI09LNMT

VW GOLF III, PASSAT B3 KOMBI, SEDAN, 1988/97 r., 1.4, 1.6, 1.6 TD, 1.9 TD: różne części, wysyłka, możliwy montaż. Jelenia Góra, tel. 0788/71-05-55 GI97LCRJL

VW GOLF III, VENTO, 1993 r., 1400 ccm, benz., diesel, silnik 1.9 D - 1.450 zł, alternator, rozrusznik, błotniki, klapa, lampy, zderzaki, chłodnica, sprzęgło, liczniki, nagrzewnice, półosie, pompy wspomagania kier., kierownica, zamki, pompy wtrysk., drzwi, skrzynia bieg., silnik 1.4 E - 750 zł, inne. Wrocław, tel. 0509/93-88-72, 0513/00-59-86 GI97MLTTN

VW GOLF IV, BORA, POLO, SHARAN, LUPO: zderzaki, reflektory, lampy tylne. Niemcza, powiat dzierżoniowski, tel. 0885/83-88-38 GG9C9C9J

VW GOLF, CADDY, PASSAT, POLO, VENTO, 1990/97 r., 1000 ccm, 1300 ccm, 1400 ccm, 1600 ccm, wtrysk, 1800 ccm, 1900 ccm, diesel, 1900 ccm turbo D: wszystkie części z rozbiórki, silniki, skrzynie biegów, elementy zawieszeń, elementy cięte nadwozia, elementy blacharki, poduszki pow. i inne. Opole, tel. 0504/23-33-92 GI9JAWRY

VW GOLF, JETTA, 1988/91 r., poj. 1.6, 1.6 D, 1.8, różne części blacharskie i mechaniczne z demontażu. Nowa Sól, tel. 0509/04-62-53 GI0C9WJP

VW GOLF, LUPO, PASSAT: wszystkie części z demontażu. Ciepłowody, powiat ząbkowicki, tel 0500/22-93-43 GG9RJR7R

VW GOLF, PASSAT, 1900 ccm: silnik, skrzynia bieg. (5), osprzęt silnika. Grabów nad Prosną, powiat ostrzeszowski, tel. 0698/77-61-54 GG9RJR7K

VW GOLF, PASSAT: zderzak tylny, klapa tylna - 150 zł/szt. Kamienna Góra, tel. 0663/30-18-40 GI94LRWJR

VW GOLF, PASSAT, 1900 ccm, turbo D: elem. silnika. Szczepanów, powiat średzki, tel. 071/396-85-15, 0696/60-94-91 GI94RP9KK

VW GOLF, PASSAT B2 KOMBI, 1980/85 r., 1.5 D, 1.6 inst. gaz.: różne części z demontażu. Przemków, powiat polkowicki, tel. 0501/40-32-41 GI0C9Y9W

VW GOLF, PASSAT, 1995/96 r., 1900 ccm, TDI: silnik, skrzynia bieg., pompa wtryskowa, alternatora, koło pasowe, sprzęgło, osprzęt silnika. Świerzawa, powiat złotoryjski, tel. 0601/24-72-60 GI97F7CEX

VW GOLF, PASSAT, SHARAN SYNCRO, 1991/99 r., 2800 ccm, VR6: automat. skrzynia bieg., silnik, części silnika Syncro, miska olejowa, cewka, rury wodne, przepływomierz pow., pompa oleju, paliwa, komputery silnika. Legnica, tel. 0695/93-01-33 GI943CHC3

VW GOLF, POLO, 1985/92 r., 1.4, 1.9 D, 2.7 VR6: silniki, skrzynie bieg., do VW T4 1.9 diesel. Chojnów, powiat legnicki, tel. 0663/50-16-66 GI07M494

VW GOLF, POLO, 1998/00 r., 1400 ccm, 16V: silnik, osprzęt silnika. Kamienna Góra, tel. 0697/97-15-73 GG9RJR7C

VW GOLF, POLO, 2002 r.: automat. skrzynia bieg. Złotoryja, tel. 0724/04-28-55 GI97FARKE

VW GOLF, VENTO, SCIROCCO, różne roczniki i modele: silniki, skrzynie biegów, drzwi, maski, szyby, lampy, osprzęt silników, komputery, rozruszniki, alternatory, amortyzatory, sprężyny, wahacze, ukł. hamulcowy, chłodnice, koła, opony, fotele i inne, wysyłka na cały kraj wysyłka na cały kraj. Wałbrzych, tel. 074/846-49-57, 0600/23-70-25 www.darwod.autogielda.pl KI0581029

VW JETTA, 1300 ccm: szyba przednia - 100 zł, silnik, skrzynia bieg. (5), inst. gaz. - 600 zł. Kamienna Góra, tel. 0665/89-97-62 GG9PKNXM

VW JETTA, wszystkie części. Leśna, powiat lubański, tel. 0505/15-01-18 GI0C9PNK

VW JETTA: zderzaki, lampy, maska, błotniki, wzmocnienie, atrapa, chłodnice, wentylatory, zawieszenia, różne części blacharskie, mechaniczne i elektryczne. Radwanice, tel. 071/311-75-00, 0604/53-67-10 www.infobud.autogielda.pl KI74HEH

VW JETTA II, 1800 ccm, silnik, półosie, skrzynia bieg., zawieszenie, pompa ABS, komputer. Wrocław, tel. 0796/62-56-10 GI09F9MA

VW JETTA II, maska, błotniki, wzmocnienie czołowe, atrapa, reflektory, kierunkowskazy, zderzaki szerokie. Wrocław, tel. 0603/66-97-27 GI97FKEEP

VW JETTA II, maska, błotniki, wzmocnienie czołowe, atrapa, reflektory, kierunkowskazy, zderzaki szerokie. Wrocław, tel. 0603/66-97-27 GI97FKEEP

VW JETTA II, 1984/91 r., 1.3, 1.6, 1.8: różne części mech. i blacharskie, szyby, reflektory, silnik, rozrusznik, alternator, sprzęgło, skrzynia bieg., półosie, felgi, gaźnik, wtrysk, ukł. hamulcowy, ukł. kierowniczy, konsola, stacyjka, klamki, chłodnica, zderzaki, hak, lusterka, inne. Legnica, tel. 0791/23-63-18, 0605/65-89-39 GG9FHECP

VW JETTA, 1986/91 r., 1600 ccm, turbo D: drzwi, maska, szyby, lusterka, szyberdach, podsufitka, wzmocnienie czołowe, zawieszenie, skrzynia bieg. (5), półosie, belka tylna, silnik 1.8 GT, elem. wnętrza i inne. Kamienna Góra, tel. 0697/97-15-73 GG9THNJ3

VW JETTA, 1988 r., 1600 ccm, diesel, silnik, stan idealny, rozrusznik, alternator. Wrocł, tel. 0787/84-08-04 GI0CA7HJ

VW JETTA, 1989 r., 240 tys. km, 1300 ccm, benz., silnik, stan db, półosie, chłodnica. Wrocław, tel. 0787/84-08-04 GI0CA7HP

VW JETTA, 1990 r., 1800 ccm, pełny wtrysk: skrzynia bieg., półosie, sprzęgło, drzwi (4 szt.). Głogów, tel. 0784/18-82-61 GI97PXF9L

VW JETTA, 1990 r., 1600 ccm, diesel: silnik + skrzynia bieg., wózek silnika - 1.500 zł. Milicz, tel. 0697/57-06-12 GI07XJ7E

VW JETTA, 1990 r., 1600 ccm, diesel: wszystkie części z demontażu. Milicz, tel. 0695/72-21-34 GI07XJ7L

VW JETTA, 1990 r., 1600 ccm, diesel, automat. skrzynia bieg., drzwi, szyby, zawieszenia, części blacharskie i mechaniczne. Sulechów, powiat zielonogórski, tel. 0609/56-63-39, 0692/47-46-79 GI94X433A

VW JETTA, 1990/92 r., różne części możliwość wysyłki. Raciborowice Górne, powiat bolesławiecki, tel. 0514/65-48-45 GI07C74A

VW JETTA, 1991 r., 1600 ccm, diesel, wszystkie części z demontażu. Grodków, powiat brzeski, tel. 0668/16-35-13, 0889/32-79-67 GI0C9RAP

VW JETTA, 1991 r.: różne części z demontażu. Trzebnica, tel. 0606/28-75-78, 071/387-49-37, 0666/27-69-89 GG9RJR4M

VW JETTA, 1992 r., 1600 ccm, benz.: silnik, automat. skrzynia bieg., inne. Opole, tel. 0698/30-76-80 GI94JXYPH

VW JETTA, 2003/08 r.: części mechaniczne, zawieszenie, elem. wnętrza, klimatyzacja i inne. Tel. 074/857-85-55 GI9WTM3K

VW JETTA, 2005/07 r.: drzwi, lampy, zderzaki, lusterka i inne. Tel. 0601/95-16-78 GI94KHWEW

VW JETTA A5 SEDAN, 2006 r., 1900 ccm, TDI, przód kpl., drzwi, konsola, airbagi, silnik, zawieszenia możl. wyst. f-ry lub paragonu. Tel. 0503/58-44-13 GI0C999C

VW LT, 2500 ccm, TDI: silnik, skrzynia bieg., osprzęt silnika. Sułów, powiat milicki, tel. 0782/82-84-82 GI94PXRAH

VW LT, 1999 r., 2500 ccm, TDI, silnik - 5.000 zł, skrzynia bieg. z przystawką - 1.500 zł. Bielany Wrocławskie, tel. 0662/44-94-81 GI94LCKAX

VW LT, 1999/05 r.: wszystkie części z demontażu. Legnica, tel. 0609/51-39-82 GI0C977A

VW LT, 2002 r.: most tylny na bliźniaczych kołach, hamulce tarczowe - 4.000 zł. Bielany Wrocławskie, tel. 0662/44-94-81 GI94LCKAA

VW LT 28, 2400 ccm, diesel: silnik, stan bdb - 3.500 zł, silnik, po rem. kapitalnym - 4.500 zł, inne z demontażu. Wrocław, tel. 0504/20-18-36 GG9PKNWF

VW LT 28, 1990 r., 2400 ccm, D, TD: różne części mech. i blacharskie, szyby, reflektory, silnik kpl., blok silnika, wał, tłoki, głowica, pompa wtrysk., rozrusznik, alternator, skrzynia bieg., wał pędny, most tylny, ukł. kierowniczy, stacyjka, klamki, chłodnica, zderzaki, lusterka i inne. Legnica, tel. 0791/23-63-18 GI97FK3XL

VW LT 28, 1993 r., 2400 ccm, diesel, różne części używane. Wrocław, tel. 0667/48-45-43 GI0ARCFW

VW LT 28, 1996/00 r.: błotnik prawy przedni. Niemcza, powiat dzierżoniowski, tel. 0885/83-88-38 GG9C9AYE

VW LT 28, 1998 r., 250 tys. km, 2400 ccm, diesel, wszystkie części z demontażu, silnik, skrzynia bieg. Jelenia Góra, tel. 0796/91-37-18 GI0C9RRA

VW LT 28, LT 35, 2006 r.: wszystkie części, możl. wysyłki. Bielany Wrocławskie, tel. 0603/98-72-58 GI97PMATH

VW LT 28, LT 35, LT 45, 1984/94 r., 2400 ccm, diesel, skrzynia bieg., rozrusznik, wał napędowy, hak, resory, nagrzewnica, przekł. kierownicza, klamki, zamki, drzwi, reflektory, licznik, inne z demontażu. Wrocław, tel. 0506/81-45-99 GI97F4W3J

VW LT 28, LT 35, LT 45, 1990 r., 2400 ccm, diesel, turbo D: silniki, głowice, mosty i inne. Żagań, tel. 0512/60-66-79 GG9RJR3F

VW LT 28, LT 35, LT 46, 1981/06 r., 2.4, 2.5, 2.8 D, TD, TDI, SDI: silniki, części silników, skrzynie bieg., mosty tylne, wały, resory, zawieszenia, piasty, koła, drzwi, maski, lampy, chłodnice, fotele, konsole i inne. Wałbrzych, tel. 0604/62-70-89 GG9AWL3J

VW LT 28, LT 45, 1982/96 r., 2400 ccm, diesel: dół silnika, głowica cylindrów. Wrocław, tel. 071/341-56-58, 0600/71-28-00 GG9XXRLY

VW LT 28, LT 45, 1994/95 r., 2.4 D, 2.4 TD, silniki (możliwość sprawdzenia), skrzynia bieg., osprzęt silników, przekładnia kier. z wspomaganiem, wał napędowy, most, zawieszenia i inne z rozbiórki. Brzeg, tel. 0600/73-25-17 GG9EY99X

VW LT 28, LT 55, 1976/94 r., 2400 ccm: silniki, skrzynie bieg., mosty, wały, zaciski, przełączniki, nagrzewnice i inne. Oborniki Śląskie, powiat trzebnicki, tel. 0691/77-20-55 GI94PRNNY

VW LT 28, LT 55, 1982/94 r., 2.0 E, 2.4 D, 2.7 D: silnik, skrzynia bieg., części silników, most tylny, drzwi. Wałbrzych, tel. 0691/59-93-80, 0697/91-52-21 GI97779RL

VW LT 31, głowice 2.4 D, 2.4 TD, 2.5 TDI, 2.4 E - od 1.500 zł. Pastuszyn, powiat nowosolski, tel. 068/388-42-70, 0607/61-15-77 GI0C99LP

VW LT 31, silniki 2.4 D, TD, 2.5 TDI, na gwarancji - od 3.000 zł, możl. montażu. Pastuszyn, powiat nowosolski, tel. 068/388-42-70, 0607/61-15-77 GI04PC3A

VW LT 31, skrzynie bieg. do 2.4 D, 2.4 TD, 2.5 TDI - 1 500 zł, możl. montażu lub wysyłki. Pastuszyn, powiat nowosolski, tel 068/388-42-70, 0607/61-15-77 GI97R7MT4

VW LT 31, skrzynie bieg. do 2.4 D, 2.4 TD, 2.5 TDI, na gwarancji - 1.500 zł, możl. montażu, możl. wysyłki. Popowo, powiat nowosolski, tel. 0607/61-15-77 GI04PATE

VW LT 31, 35 MAXI, 1994 r., biały, nadwozia, bez korozji, z dokumentacją - 1.800 zł/szt. Jelenia Góra, tel. 0796/91-37-18 GI0C9RRW

VW LT 35, zawieszenie, skrzynia bieg., most, części mechaniczne silnika, drzwi, zderzaki, lampy, wszystkie elem. potrzebne do przełożenia z wersji angielskiej. Prusice, powiat trzebnicki, tel. 0603/63-17-70 GI97H9F47

VW LT 35, 1980 r., wszystkie części z demontażu. Ciepłowody, powiat ząbkowicki, tel. 0500/22-93-43 GG9RHW97

VW LT 35, 1988 r.: most na koła bliźniacze, koła zimowe, 6 szt., stan idealny. Wrocław, tel. 0796/96-93-96 GI97NETC3

VW LT 35, 1998 r., 2500 ccm, TDI, silnik, części mechaniczne i blacharskie, inne. Wrocław, tel. 0798/56-03-85 GI077WYX

VW LT 35, 2001 r., 2500 ccm, 2800 ccm TDI: silnik, skrzynia biegów, most, wał, reflektory, zawieszenie, błotniki, grill, maska silnika, drzwi, felgi, siedzenia, szyby, karoseria, inne. Żmigród, powiat trzebnicki, tel. 0663/93-20-39, 0604/58-81-81 GG9J3CTF

VW LT 35, 2002 r., 70 tys. km, 2.5 SDI, TDI, 2.8, TDI, silniki, skrzynie biegów, głowice, bloki silnika, tłoki, korbowody, pompy wtryskowe, mosty tylne, wały napędowe, resory, elem. zawieszenia, przekł. kierownicze, osprzęt silnika, maska, drzwi, błotniki, ćwiartki nadwozia, dach, boki karoserii, fotele, felgi, części do wersji angielskiej i inne. Brzeg, tel. 0600/73-25-17 GG9433XAA

VW LT 45 MAXI, 1993 r., 250 tys. km, 2400 ccm, diesel, biały, wszystkie części, silnik, skrzynia bieg. Jelenia Góra, tel. 0796/91-37-18 GI0C9RPJ

VW LUPO: zderzaki, lampy, maska, błotniki, wzmocnienie, atrapa, chłodnice, wentylatory, zawieszenia, różne części blacharskie, mechaniczne i elektryczne. Radwanice, tel. 071/311-75-00, 0604/53-67-10 www.infobud.autogielda.pl KI74HCW

VW LUPO, maska, błotniki, zderzaki, reflektory, atrapa, klapa i lampy tylne. Wrocław, tel. 0603/66-97-27 GI97FKEEX

VW LUPO, maska, błotniki, zderzaki, reflektory, atrapa, klapa i lampy tylne. Wrocław, tel. 0603/66-97-27 GI97FKEEX

VW LUPO, 1998/01 r., wszystkie wersje silnikowe (diesel, benzyna), części blacharskie (odkręcane i cięte), części mechaniczne (zawieszenia kompletne i w detalach, skrzynie biegów, silniki i ich osprzęty, chłodnice), elementy wnętrza i plast., poduszki pow., tapicerka i inne. Mirsk, powiat lwówecki, tel. 0600/05-33-82 w godz. 7-17, 0606/64-09-98 II0ARHAY

VW LUPO, 1999 r., 1.1, 1.4, 1.9 E, D, TDI: różne części mechaniczne i blacharskie, szyby, reflektory, silnik, blok silnika, wał, tłoki, głowica, pompa wtrysk., rozrusznik, alternator, sprzęgło, skrzynia bieg., półosie, ukł. kierowniczy, stacyjka, chłodnica, zderzaki, inne. Legnica, tel. 0791/23-63-18 GI04XFHE

VW LUPO, 1999 r., 1400 ccm, 16V: części z demontażu. Wrocław, tel. 0604/63-62-41, 0514/26-62-41 GI94MCX7C

VW LUPO, 2000 r., 1000 ccm, 1400 ccm TDI: silnik, skrzynia bieg., zawieszenia, lampy, maska silnika, błotniki, drzwi, klapa, airbagi, karoseria, inne części. Żmigród, powiat trzebnicki, tel 0663/93-20-39, 0604/58-81-81 GG9J3CRR

VW LUPO, POLO, poj. 1.0, 1.1, 1.3, 1.4, 1.6, 1.7 SDI, 1.9 D, TDI: skrzynia bieg. (5), elementy skrzyni biegów. Wrocław, tel. 0602/15-26-77 GI07M4HC

VW NEW BEETLE: zderzaki, lampy, maska, błotniki, wzmocnienie, atrapa, chłodnice, wentylatory, zawieszenia, różne części blacharskie, mechaniczne i elektryczne. Radwanice, tel. 071/311-75-00, 0604/53-67-10 www.infobud.autogielda.pl KI74HCY

VW NEW BEETLE, 1999/00 r.: lampy tylne - 200 zł/szt. Wrocław, tel. 0608/84-46-03 GI97NMH9A

VW NEW BEETLE, 2005 r., 1600 ccm, benz.: zderzaki, drzwi, zegary, kierownica, lampy tylne, wzmocnienie, pompa ABS, zbiorniczki, chłodnica, błotniki, maska, klapa tylna, oś tylna, przełączniki kierunkowskazów. Korfantów, powiat nyski, tel. 0694/89-83-40 GI974THTX

VW PASSAT B5: zderzak przedni - 400 zł. Tel. 071/383-45-05, 0793/22-50-17 GI97EFCHH

VW PASSAT B5: zderzak przedni - 350 zł. Tel. 071/383-45-05, 0793/22-50-17 GI97EFCJE

VW PASSAT LIFT: zderzak przedni - 200 zł. Tel. 071/383-45-05, 0793/22-50-17 GI97EFCHY

VW PASSAT: maski silnika, błotniki, wzmocnienia przednie, reflektory, belki, zawieszenia, klapy tylne, drzwi i inne. Tel 0608/40-58-27 GG9CFPYX

VW PASSAT: wszystkie części z demontażu. Biała, powiat legnicki, tel. 0781/27-66-92 GI9797HJJ

VW PASSAT B5, wszystkie części z demontażu. Bogatynia, powiat zgorzelecki, tel. 0511/89-69-85 GI09JJ4L

VW PASSAT B5, wszystkie części. Bolesławiec, tel. 0790/88-81-79 GI07C9KR

VW PASSAT B5, silnik, automat. skrzynia bieg. i manualna, zawieszenia, maski, błotniki, lampy, drzwi, felgi, chłodnice, pas przedni, stacyjka, osprzęt silnika. Bytom Odrzański, powiat nowosolski, tel. 0693/84-43-12, 0603/20-27-12 GI0A7JE3

VW PASSAT KOMBI, 1800 ccm, benz., zielony: silnik, inne. Głogów, tel. 0784/18-82-61 GI97H93A4

VW PASSAT B3, B4, wszystkie części z demontażu możliwość wysyłki. Grodziec, powiat złotoryjski, tel. 0784/45-97-58 GI0C9NPM

VW PASSAT B3, B4, poj. 1.9 TDI, 2.0 E: wszystkie części z demontażu. Jawor, tel. 0697/86-27-72 GG9RJPHR

VW PASSAT B5, 1800 ccm, benz.: silnik, skrzynia bieg., inne. Kamienna Góra, tel. 0665/89-97-62 GI9RPJKY

VW PASSAT, 1900 ccm, TDI, 115 KM, silnik, osprzęt silnika, skrzynia bieg. Kamienna Góra, tel 0697/97-15-73 GI97KYWAA

VW PASSAT B5, 1900 ccm, TDI, skrzynia bieg (5 i 6). Legnica, tel. 0601/58-58-99 GI0C9Y4L

VW PASSAT B3, 230 tys. km, 2000 ccm, benz., wszystkie części - 700 zł. Leśna, powiat lubański, tel. 0505/15-01-18 GI07TCWN

VW PASSAT B3, B5, poj. 1.6, 1.8, 1.9, 2.0: maska silnika, szyby, zderzaki, błotniki, koła, lampy tylne, reflektory, zawieszenie, inne. Lubin, tel. 0660/49-37-62 GI97ELCKR

VW PASSAT B5 KOMBI: wszystkie części z demontażu Nysa, tel. 0883/22-55-11 GI0TYXN

VW PASSAT B4, lusterka, elektrycznie sterowane i podgrzewane. Nysa, tel. 0697/64-14-14 GI04XFN7

VW PASSAT B3, 1900 ccm, diesel: silnik + skrzynia bieg., inne z demontażu. Opole, tel. 0698/30-76-80 GI94WRWPX

VW PASSAT, TDI: wszystkie części z demontażu. Prochowice, powiat legnicki, tel. 0508/25-98-17, 0691/06-92-48 GI09EXT9

VW PASSAT B3, B4, B5, B6, benz., diesel: silniki, skrzynie bieg., zawieszenie przednie i tylne, lampy, błotniki, zderzaki, drzwi, szyby, klapa tylna, dach, airbag i inne. Prusice, powiat trzebnicki, tel. 071/312-54-64 GI97H47FA

VW PASSAT: maska silnika, błotniki, wzmocnienie czołowe, drzwi, zderzak. Prusice, powiat trzebnicki, tel. 0603/86-31-72 GI9PFRE9

VW PASSAT B3, B4: wszystkie części z demontażu możliwość wysyłki. Raciborowice Górne, powiat bolesławiecki, tel. 0514/65-48-45 GG9RWLFX

VW PASSAT B4, różne części z demontażu możliwość wysyłki. Raciborowice Górne, powiat bolesławiecki, tel. 0514/65-48-45 GI97MHNT9

VW PASSAT B5, B6: (roczniki od 1996 do 2009) zderzaki, lampy, maska, błotniki, wzmocnienie, atrapa, chłodnice, wentylatory, zawieszenia, różne części blacharskie, mechaniczne i elektryczne. Radwanice, tel. 071/311-75-00, 0604/53-67-10 www.infobud.autogielda.pl KI74HCM

VW PASSAT B2, 1.6 D, 1.8 E: silniki, skrzynie bieg., drzwi, szyby, zawieszenia, części blacharskie i mechaniczne, lampy, wnętrze, elem. plastikowe, zbiorniki. Sulechów, powiat zielonogórski, tel. 0693/69-32-69 GI97R7N33

VW PASSAT, 1900 ccm, TDI, konsola kpl., zestaw do przerobienia wersji angielskiej - 3.200 zł. Środa Śląska, tel. 0783/65-04-77 GI07TC7M

VW PASSAT, różne roczniki i modele: silniki, skrzynie biegów, drzwi, maski, szyby, lampy, osprzęt silników, komputery, rozruszniki, alternatory, amortyzatory, sprężyny, wahacze, ukł. hamulcowy, chłodnice, koła, opony, fotele i inne, wysyłka na cały kraj. Wałbrzych, tel. 074/846-49-58, 0600/23-70-25 www.darwod.autogielda.pl KI0581099

VW PASSAT B5, srebrny met.: kpl. drzwi przednie, lewe i prawe, stan bdb, możl. wysyłki. Wrocław, tel. 0793/91-47-05 GI07TLA4

VW PASSAT B4, B5, B6: automat. skrzynia bieg. i manualna, elem. skrzyni bieg. (nowe i używane). Wrocław, tel. 0781/05-42-97 GG9THN3L

VW PASSAT B3: drzwi przednie, błotniki przednie, zderzak tylny, grill, reflektory. Wrocław, tel. 071/348-50-06, 0601/76-37-32 GG9NPM33

VW PASSAT B3, B4, B5, maski, błotniki, zderzaki, wzmocnienia czołowe, atrapy, reflektory, kierunkowskazy, nagrzewnice, drzwi, progi. Wrocław, tel. 0603/66-97-27 GI97FKEF4

VW PASSAT B3, B4, B5, maski, błotniki, zderzaki, wzmocnienia czołowe, atrapy, reflektory, kierunkowskazy, nagrzewnice, drzwi, progi. Wrocław, tel. 0603/66-97-27 GI97FKEF4

VW PASSAT B3 SEDAN, 1800 ccm, benz., inst. gaz.: wszystkie części z demontażu. Ząbkowice Śląskie, tel. 0725/79-89-13 GI94PCRWW

VW PASSAT B4, 2000 ccm, benz., automat. skrzynia bieg. Ząbkowice Śląskie, tel. 0885/39-33-55 GI97PXF4W

VW PASSAT B3, B4, poj. 1.8, 1.9, 2.0: silnik, skrzynia bieg., głowica, blok, tłoki, wahacze, amortyzatory, koła, pompa paliwa, miska olejowa, wspom. kierownicy, przełączniki, siedzenia, hak, maska, błotniki, zderzaki, moduł zapłonu, komputer, klapa tylna, lampy, inne. Ząbkowice Śląskie, tel. 0609/30-78-38 GG9LRNTR

VW PASSAT, 1978 r., 1600 ccm, benz., różne części z demontażu. Legnica, tel. 0607/84-79-73, 0723/70-17-43 GI0C9AKW

VW PASSAT, 1983 r. 1600 ccm, diesel: silnik, maska silnika, klapa tylna, lampy tylne, kolumny McPhersona, inne. Bolesławiec, tel. 0602/23-29-81, 075/734-70-77 GG9THNF4

VW PASSAT, 1983/85 r., 1600 ccm, turbo D, diesel: silnik, skrzynia bieg., lampy, drzwi, maski i inne. Paczków, powiat nyski, tel. 0606/15-33-85 GG9HKJ3M

VW PASSAT, 1984 r.: różne części. Wrocław, tel. 0664/52-87-04 GG9MH3XE

VW PASSAT B2 hatchback, 1985 r., 1600 ccm, diesel, wiśniowy met.: wszystkie części z rozbiórki, możl. wysyłki. Prusice, powiat trzebnicki, tel. 0601/79-29-77, 0602/31-83-51 GI97KWEME

VW PASSAT, 1985 r., 1.6 TD: części silnika i dużo innych. Wrocław, tel. 0666/70-76-06 GG9A4NN4

VW PASSAT KOMBI, 1986 r., 1600 ccm, diesel: skrzynia bieg. (5), lampy tylne, reflektory, inne. Kłodzko, tel. 074/867-96-00, 0697/90-97-42 GI97KYR39

VW PASSAT B2 KOMBI, 1986 r., 1600 ccm, diesel: silnik, drzwi, maska i inne z demontażu. Wrocław, tel. 0880/21-52-15 GI94AM9YC

VW PASSAT, 1987 r.: różne części z demontażu. Drągowina, powiat zielonogórski, tel. 0668/39-60-03 GG9L3RHC

VW PASSAT B2 KOMBI, 1987 r., 1800 ccm, benz., inst. gaz., kpl. dokumentacja - 190 zł. Jelenia Góra, tel. 0604/35-22-07, 0605/14-58-94 GG94CP7FY

VW PASSAT, 1987 r.: różne części. Trzebnica, tel. 0602/57-42-96 GG9FHCPH

VW PASSAT B3, B4, B5, 1988/00 r.: elementy blacharki, zawieszenia, tapicerki, silniki, skrzynia bieg., elem. elektryczne i elektroniczne oraz inne z rozbiórki, e-mail: dziki@onet.pl. Lubań, tel. 0507/14-53-91, 0512/17-68-16, 075/724-13-04 dziki@onet.pl GI073X73

VW PASSAT KOMBI, 1988/92 r.: różne części z demontażu. Legnica, tel. 0603/16-12-11 GI97K44N7

VW PASSAT B3 KOMBI, SEDAN, 1988/93 r., 1.8, 1.9TD: silnik 1.8, skrzynie biegów, szyby, maska, zderzaki, reflektory, błotniki, grill, pas przedni, chłodnica, drzwi, lusterka, szyberdach, klapa i lampy tylne, turbina, pompa wtryskowa, pompa wspom., licznik, konsola, fotele, kolumny McPhersona zwrotnice, wahacze, półosie, belka tylna, felgi, wysyłka! Świdnica, tel. 0600/28-37-55, 0660/31-40-31 www.auto-czesci.autogielda.pl auto-czesci1@o2.pl KI74FAM

VW PASSAT, 1988/93 r., 1.9, 2.0, 1.8, VR6, 1.6: różne części mechaniczne i blacharskie, zderzaki, sprzęgła, wspomaganie, zawieszenie, lampy, grille, pompy, chłodnice, skrzynie biegów, części silników, belki, lusterka, podnośniki, relingi, przepływomierz zaciski ham. i inne. Wrocław, tel. 0602/23-68-66 GG9CFRAP

VW PASSAT, 1988/96 r., 1.8, 1.9, 2.0, E, D, TD, TDI: różne części mechaniczne i blacharskie, szyby, reflektory, silnik kpl., blok silnika, wał, tłoki, głowica, pompa wtryskowa, rozrusznik, alternator, sprzęgło, skrzynia bieg., półosie, ukł. kierowniczy, stacyjka, klamki, chłodnica, zderzaki. Legnica, tel. 0791/23-63-18, 0605/65-89-39 GI97EYXYH

VW PASSAT, 1988/96 r., 1.4, 1.6, 1.8, 2.0, 1.9 D, TD, TDI: pompa wspomagania, głowica silnika 1.9 TDI, części silnika, skrzynie biegów, wały korbowe, pompy wtryskowe. Wrocław, tel. 071/341-56-58, 0600/71-28-00 GI943HPXP

VW PASSAT B3, 1989/93 r.: maska silnika, zb. paliwa, grill, fotele, felgi stalowe 13", 4x100 mm. Bielawa, powiat dzierżoniowski, tel. 0696/82-76-63 GI97NTXTH

VW PASSAT B3 SEDAN, KOMBI, 1989/93 r., 1600 ccm, TDI: drzwi, błotniki, maski, zderzaki, szyby, lusterka, reflektory, el. szyberdach, zawieszenie, silniki, skrzynie bieg., półosie, osprzęt silników, elementy wyposaż. wnętrza, fotele welurowe, konsola, pompa wody, wspomagania, docisk sprzęgła i inne, możl. wysyłki. Kamienna Góra, tel. 0697/97-15-73 GG9THNEL

VW PASSAT, 1990 r., 1800 ccm, benz.: wszystkie części z demontażu. Głogów, tel. 0604/47-72-21 GI97ELCNR

VW PASSAT B3 KOMBI, 1990 r.: zderzak tylny. Nysa, tel. 0697/64-14-14 GG9P943T

VW PASSAT, 1990 r., błotniki, drzwi, reflektory. Wrocław, tel. 0515/08-60-90 GG94H4Y9P

VW PASSAT, 1990 r.: różne części. Wrocław, tel. 0666/70-76-06 GG9A4NP4

VW PASSAT, 1990/91 r., 1.6, 1.8, 2.0: części z demontażu. Wrocław, tel. 0604/63-62-41, 0514/26-62-41 GG9RWLM7

VW PASSAT B3 SEDAN, 1990/93 r., 1800 ccm, benz., drzwi, błotniki, tylna klapa ze spoilerem, tylny zderzak, reflektor, lampy tylne, lusterka, amortyzatory, elem. elektryczne, kolumny McPhersona, silnik, sprzęgło, ukł. wydech., wahacze, wzmocnienie czołowe, zawieszenie, inne. Bolesławiec, tel. 0602/23-29-81 GG9XXRJN

● VW PASSAT B3, B4, 1990/97 r., silniki 1.6, 1.8, 2.0, 1.9 TD, 1.9 TDI, skrzynie bieg., maski, lampy, wzmocnienia, pompy paliwa, błotniki, drzwi, osprzęt silnika, zawieszenie przednie i tylne, inst. elektr., ćwiartki nadwozia i inne, od 10 zł. Dzierżoniów, tel. 0505/87-94-14, 0517/36-50-45 LI0371570

● VW PASSAT B3, B4, 1990/97 r., silniki 1.6, 1.8, 2.0, 1.9 TD, 1.9 TDI, skrzynie bieg., maski, lampy, wzmocnienia, pompy paliw, błotniki, drzwi, osprzęt silnika, zawieszenie przednie i tylne, inst. elektr., ćwiartki nadwozia i inne, od 10 zł. Strzegom, powiat świdnicki, tel. 0508/76-63-25, 0508/95-87-37 LI0370990

VW PASSAT, 1991 r., maska, błotniki i inne części. Niemcza, powiat dzierżoniowski, tel. 0885/83-88-38 GG9C9ARY

VW PASSAT B3, 1991 r.: drzwi kompletne prawe i lewe, alternator. Nysa, tel. 0697/64-14-14 GI04XFMX

VW PASSAT SEDAN, 1991 r., 1600 ccm, turbo D, zderzak, maska, chłodnica, błotnik, skrzynia bieg., silnik. Oleśnica, tel. 0885/02-63-87 GI07M4AT

VW PASSAT KOMBI, 1991 r., drzwi prawe i lewe, 4 sztuki. Wilków Wielki, powiat dzierżoniowski, tel. 0609/12-02-02 GG9HA3N9

VW PASSAT B3 KOMBI, 1991 r., 1800 ccm, benz.: drzwi, relingi dach., chłodnica, zawieszenie. Wrocław, tel. 0880/21-52-15 GI94W4EEJ

VW PASSAT SEDAN, 1991 r., 1800 ccm, benz., inst. gaz.: wszystkie części z demontażu. Ząbkowice Śląskie, tel. 0695/33-49-77 GI94TCWY3

VW PASSAT, 1991/92 r.: różne części z demontażu. Trzebnica, tel. 071/387-49-37, 0606/28-75-78, 0666/27-69-89 GG9RJPPY

VW PASSAT B3, B4, B5, 1991/99 r., diesel, benzyna, różne części z demontażu. Nowa Sól, tel. 0509/04-62-53 GI0C9WHH

VW PASSAT KOMBI, 1992 r., 1.8 E, 2.0 E, 1.6 E: wszystkie części z demontażu. Grodków, powiat brzeski, tel. 0668/16-35-13, 0889/32-79-67 GI0C9RAX

VW PASSAT B3 SEDAN, 1992 r., 2000 ccm, benz., błękitny, automat. skrzynia bieg., inne. Lubań, tel. 0668/17-17-28 GI97PFFXM

VW PASSAT SEDAN, 1992 r.: lampa tylna prawa Hella (ciemna, wewn.), zb. płynu do spryskiwacza, przełączniki, przekaźniki. Lwówek Śląski, tel. 0880/22-99-22 GG9RWLLL

VW PASSAT, 1992 r., 1600 ccm: komputer, el. szyberdach. Owczary, powiat oławski, tel. 0669/39-82-76 GI97KFF77

VW PASSAT KOMBI, 1992 r., 1800 ccm: silniki, skrzynie bieg., części blacharskie i mechaniczne, zawieszenia, elem. blacharki. Sulechów, powiat zielonogórski, tel. 0692/47-46-79 GI94X433T

VW PASSAT, 1992 r.: różne części. Trzebnica, tel. 0602/57-42-96 GG9HA3MM

VW PASSAT, 1992 r., 2000 ccm, benz.: silnik 2NE - 350 zł. Wrocław, tel. 071/790-55-65, 0508/76-81-71 GI94EMXLF

VW PASSAT B3 KOMBI, 1992 r., 1800 ccm: monowtrysk, kpl. - 250 zł, reflektor prawy - 50 zł, maska - 100 zł, fotele, tapicerka, drzwi, panel ogrzewania - 70 zł, komputer - 100 zł, pompka c. zamka - 80 zł, lampy tylne, konsola, pas górny - 50 zł. Zawonia, powiat trzebnicki, tel. 0721/22-84-67 GI94T93TX

VW PASSAT B3, B4, 1992 r.: felgi stalowe 14", lampy tylne. Złoty Stok, powiat ząbkowicki, tel. 0604/32-09-15 GI97MRXLX

VW PASSAT B3 KOMBI, 1993 r., 2000 ccm, benz., inst. gaz.: wszystkie części z demontażu. Ząbkowice Śląskie, tel. 0609/01-69-97 GI97HJAJY

VW PASSAT, 1993/94 r.: lampy, grill, wzmocnienie, zderzak. Wrocław, tel. 0666/70-76-06 GG9A4NRA

VW PASSAT B4, 1993/97 r.: różne części mech. i blach. Tel. 0601/96-67-37 GI97JECW4

VW PASSAT B4, 1994 r.: wszystkie części z demontażu. Świdnica, tel. 0666/04-54-38 GG9R7RP4

VW PASSAT, 1994 r., 1900 ccm, TDI: różne części mech. i blach., skrzynia bieg. Wrocław, tel. 0880/12-33-87 GI0WC7L

VW PASSAT KOMBI, 1994 r., 1800 ccm, skrzynia bieg. - 150 zł, błotniki, roleta bag. Wrocław, tel. 0504/87-19-98, 071/311-54-53 GI0C3T49

VW PASSAT B4, B5 SEDAN, KOMBI, 1994/00 r., 1.9TDI, 2.0E, 1.9TD, TDI, 2.5 V6, silniki, części i osprzęt, skrzynie bieg., półosie, maski, błotniki, zderzaki, wzmocnienia, chłodnice, lampy, grill, drzwi, szyby, lustra, szyber., karoseria na ćwiartki, elektr., szyberdach, zamki, klamki, zawieszenia możliwa wysyłka. Bolesławiec, tel. 0501/79-47-44 GG9KHJML

VW PASSAT, 1994/00 r., 1800 ccm, 1.9 TDI: silniki, skrzynia bieg., maska, błotniki, lusterka, drzwi, szyby, zawieszenia, hak odpinany, rozrusznik, alternator, liczniki, pompa wtrysk. 90, 110 km. Bolesławiec, tel. 0788/67-79-44 GI097TE3

VW PASSAT, 1994/96 r., 1.9, 2.0, 1.8, VR6: różne części mechaniczne i blacharskie, sprzęgła, lusterka, przepływomierz, szyberdach, błotniki, lampy, poduszki, chłodnice, drzwi, części silników, skrzynie biegów, zawieszenie, wspomaganie, klimatyzacja, szyby, ABS, osłony, łapy, półosie i inne. Wrocław, tel. 0602/23-68-66 GG9CFR79

VW PASSAT, 1995 r., 1900 ccm, diesel, rozrusznik. Brzeg, tel. 0666/36-02-50 GI0CA3KR

VW PASSAT, 1995 r., 1900 ccm, TDI, silnik w b. dobrym stanie, półosie, zawieszenia, osprzęt silnika, drzwi, części do wersji angielskiej, ćwiartki nadwozia i inne. Brzeg, tel. 0600/73-25-17 GI9TMLL7

VW PASSAT, 1995 r., 1900 ccm, TDI: różne części. Dobroszyce, powiat oleśnicki, tel. 0601/70-18-61 GG9LRP3M

VW PASSAT KOMBI, SEDAN, 1995 r., TDI, VR6: mechanizmy el. otw. szyb, klimatyzacja, lampy, wzmocnienie przednie, zderzaki, maska, grill, obudowa filtra powietrza TDI, przepływomierz, chłodnice, klamki, lampy tylne, szyba, klapy, wykładzina bagażnika, wahacze, silnik TDI, drzwi, szyby, inne. Legnica, tel. 0606/75-68-23 GG9KHJME

VW PASSAT B4, 1995 r., 1900 ccm, TDI, 90 KM, silnik ze świecami, wtryskiwaczami - 800 zł. Oleśnica, tel. 0787/23-76-28 GI0C7WEE

VW PASSAT B4, 1995 r., 1900 ccm, TDI, 90 KM, pompa wtryskowa - 450 zł, pompa wspomagania - 90 zł. Oleśnica, tel. 0787/23-76-28 GI0C9W93

VW PASSAT B4, 1995 r.: zderzak przedni z halogenami - 170 zł, tylny zderzak z hakiem - 150 zł - 200 zł Oleśnica, tel. 071/315-33-41 GI04XF7X

VW PASSAT, 1996 r., 1900 ccm, TDI: skrzynia bieg. - 700 zł. Bielany Wrocławskie, tel. 0662/44-94-81 GI9WTLHJ

VW PASSAT B4 KOMBI, 1996 r., 1800 ccm, benz.: silnik + skrzynia bieg., elem: blacharki, zawieszenia, el. szyby, elem. wnętrza. Jaksonów, powiat wrocławski, tel. 0607/44-00-63 GI97FHW3K

VW PASSAT B5, 1996 r., zderzak tylny, po regeneracji - 100 zł. Wrocław, tel. 071/725-50-91, 0883/71-17-70 GI0CA3RT

VW PASSAT B4, 1996 r., 1900 ccm, TDI: automat. skrzynia bieg. - 1.200 zł, inne z demontażu. Żagań, tel. 0512/60-66-79 GG9RJPMC

VW PASSAT B4 KOMBI, 1996 r., 1800 ccm, benz., wszystkie części z demontażu. Żórawina, powiat wrocławski, tel. 0664/78-55-61 GI97FJALY

VW PASSAT B5, 1996/00 r., 1900 ccm, TDI, różne części, wysyłka, możliwy montaż. Jelenia Góra, tel. 0788/71-05-55 GI0C3W99

VW PASSAT B5, 1996/00 r., 1800 ccm, benz., różne części, wysyłka, możliwy montaż. Jelenia Góra, tel. 0788/71-05-55 GI0C99P9

VW PASSAT B5, 1996/01 r.: dużo części blach. i mechan., silniki, skrzynie bieg., zawieszenie, elem. wnętrza, airbagi, klimat. i inne. Tel. 0600/10-57-00 GI9WTLYR

VW PASSAT B4, B5, 1996/01 r., silniki 1.9 TDI (90 KM, 115 KM), skrzynie biegów, zawieszenia, osprzęt silników, maski, drzwi, klapy tylne, oświetlenie, lusterka, klimatyzacje, przełączniki, liczniki, komputery, nagrzewnice, tapicerka skórzana, alufelgi 16", podnośniki szyb i inne. Wrocław, tel. 0501/46-09-70, 0502/78-94-01 GI97PTJRE

VW PASSAT B5, B6 SEDAN, KOMBI, 1996/05 r., 1.9 TD, 1.8, 1.6 E, różne części, wysyłka, możliwy montaż. Jelenia Góra, tel. 0788/71-05-55 GI97HTHTX

VW PASSAT B5, 1997 r.: zderzak przedni, wzmocnienie przednie - 350 zł. Brzeg Dolny, powiat wołowski, tel. 071/319-54-90, 0604/31-72-76 GG9NPM7T

VW PASSAT, 1997 r., 1600 ccm: silnik, zawieszenie, elem. blacharki. Lwówek Śląski, tel. 0668/30-42-88 GI94HJJLP

VW PASSAT B5 KOMBI, 1997 r., 1900 ccm, TDI, wszystkie części blacharskie i mechaniczne. Olszyna, powiat lubański, tel. 0889/23-07-04, 0792/50-95-45 GI97CFFJE

VW PASSAT B5, 1997 r., 1900 ccm, TDI 110 KM: wszystkie części. Wrocław, tel. 0601/96-67-37 GI09T4YR

VW PASSAT B5, 1997/00 r., 1900 ccm, TDI, 115 KM: silnik, skrzynia bieg., zawieszenie, konsola, pedały, wszystkie elem. potrzebne do przełożenia z wersji. Jelenia Góra, tel. 0698/45-95-76 GI0HE3M

✪ VW PASSAT B5, B6, SEDAN, KOMBI, 1997/00 r., 1900 ccm, TDI 90, 110, 115 KM, 1800 ccm 20V, 1800 ccm TE: silniki całe lub na części, skrzynie biegów (manualne, automatyczne, Tiptronic), zawieszenia przednie i tylne, maski, chłodnica, lampy, ksenonowe reflektory, klapa tylna, drzwi, konsola, skórzana tap., szyby karoserii ukł. wydechowy, katalizator, inne części. Lubin, tel. 0695/72-43-14, 0507/48-69-44 WI0003356

VW PASSAT, 1997/00 r., 1.6, 1.8, 2.0: pompa wspomagania, przekł. kierownicy, drążki kier. z końcówkami, wahacze przednie, pokrywy silnika, skrzynie biegów. Wrocław, tel. 071/341-56-58, 0600/71-28-00 GI943HPXR

VW PASSAT B5, 1997/00 r., 1.9, 1.8: różne części mech. i blacharskie, wzmocnienia, chłodnice, klapy, zderzaki, lampy, wahacze, osie tylne, osłony plastikowe, półosie, łapy, lusterka, błotniki, zawieszenia, felgi, drzwi, airbagi, zaciski ham. i inne Wrocław, tel. 0602/23-68-66 GG9CFR4H

VW PASSAT, 1997/01 r., poj. 1.6, 1.8, 1.9, 2.5: osprzęt silnika, skrzynie bieg., półosie, zawieszenia, zbiorniczki, lampy tylne, zderzaki, drzwi, klapa, koła, alufelgi, szyby boczne, elem. plastikowe, głośniki, pompy ABS, zamki, drzwi, łapy silnika, wspom. kierownicy. Jelenia Góra, tel. 0790/31-23-80 GI0KCXC

VW PASSAT B5, 1997/01 r., 1.6, 1.8 E, 1.8 turbo E, 1.9 TDI: silniki, skrzynie bieg., osprzęt silnika, zderzaki, błotniki, chłodnice, oświetlenie, stacyjki, koła, klimat., zawieszenie, szyby, belka tylna, drzwi, dachy, ćwiartki nadwozia, fotele, airbagi, możl. wysyłki. Jelenia Góra, tel. 0693/53-38-20, 0663/26-02-23 GG9NPM7L

VW PASSAT B5, B5 FL SEDAN, KOMBI, 1997/03 r., 1900 ccm, używane, 1.8 20V, 1.8 turbo, 1.9 TDI, 2.5, 90, 110, 130 i 150KM silniki, skrzynie bieg., automat. Multitronic, turbiny, półosie, pompy wtrysk., pompy wspomagania, alternatory, rozruszniki, kompresory klimat., zawieszenia, maski, błotniki, zderzaki, drzwi. Wrocław, tel. 0517/03-90-12, 0505/00-42-97 www.automonet.autogielda.pl automonet@interia.pl KI0371459

VW PASSAT B5, B5 FL, SEDAN KOMBI, 1997/05 r., silniki 1.9 TDI, 1.8 turbo, 1.8 20V, skrzynie biegów, szyby, drzwi, maski, zderzaki, wzmocnienia czołowe, klapy tylne, lampy, reflektory, rozruszniki, alternatory, koła, ćwiartki nadwozia, osprzęt silników, el. wnętrza i wiele innych z demontażu. Świdnica, tel. 0601/22-25-44 II0C3MCM

VW PASSAT, 1997/98 r., 1600, 1800 ccm: różne części z demontażu. Wrocław, tel. 0604/63-62-41, 0514/26-62-41 GI97ECF4M

FOTO VW PASSAT, 1997/99 r., 1900 ccm, TDI, zielony, używane, amortyzatory, błotniki, chłodnica, drzwi, elem. elektryczne, grill, kierunkowskazy, klapa tylna, kolumny McPhersona, komputer, lampy tylne, lusterka, maska, reflektory, rozrusznik, różne części mech. i blach., silnik, skrzynia bieg., sprzęgło. Wrocław, tel. 0791/73-84-18 II0AE3F7

VW PASSAT, 1998 r., 1800 ccm, 8V: silnik, w całości lub na części, skrzynia bieg. Bielany Wrocławskie, tel. 0662/44-94-81 GI94FFWN9

VW PASSAT B5, 1998 r., 1900 ccm, TDI: turbina, głowica, silnik, pompa wtrysk. Bolesławiec, tel. 0880/09-38-06 GI0MMNW

VW PASSAT SEDAN, 1998 r., 1900 ccm, TDI 90 KM, 110 KM: silnik, sprzęgło, pompa wtrysk., turbosprężarka, pompa vacuum i wody, wtryskiwacze, wał korbowy, blok silnika, tłoki, głowica, koła pasowe, pompa wspom. kierownicy, miska olejowa, korbowody, świece żarowe, koło dwumasowe, inne. Dzierżoniów, tel. 0665/81-90-14 GI94EWJW7

VW PASSAT B5, 1998 r., 1900 ccm, TDI, części przodu, silnik, skrzynia bieg. i inne z demontażu. Kamienna Góra, tel. 0697/97-15-73 GI97N4YXF

VW PASSAT SEDAN, 1998 r., kolor biały: zderzak tylny. Paczków, powiat nyski, tel. 0511/71-50-90 GI97NMFM7

VW PASSAT SEDAN, 1998 r., 1900 ccm, TDI, 110 KM, zielony, wszystkie części z demontażu. Rawicz, tel. 0607/57-06-96, 0501/65-30-79 GI0C3NEK

VW PASSAT, 1998 r., 1900 ccm, TDI, 110 KM: wszystkie części z demontażu. Rawicz, tel. 0501/65-30-79 GI97KN7MP

VW PASSAT B5, 1998 r., 1900 ccm, TDI, 110 KM: silnik + skrzynia bieg., osprzęt silnika. Świerzawa, powiat złotoryjski, tel. 0601/24-72-60 GI97MLN47

VW PASSAT B5, 1998 r.: różne części. Trzebnica, tel. 0602/57-42-96 GG9HA3KN

VW PASSAT B5, 1998 r., 1.8 E, 1.9 TDI, wzmocnienia, zderzaki, błotniki, maski, drzwi, lusterka, klapa tylna, chłodnice, wentylatory, wyświetlacz klimatronic, zegary, silniczek nadmuchu, reflektory. Wrocław, tel. 0515/08-60-90 GI94HELPT

VW PASSAT, 1998 r., 1900 ccm, TDI: klamka lewa, zderzaki, lampy, grill. Wrocław, tel. 0666/70-76-06 GG9A4NWE

VW PASSAT B5, 1998 r., 1.6, 1.8, 2.8 V6: maska silnika, błotniki, chłodnice, lampy, silnik, skrzynia biegów, zawieszenie, poduszki pow., siedzenia, drzwi, klapa tylna, szyby, karoseria, inne. Żmigród, powiat trzebnicki, tel. 0663/93-20-39, 0604/58-81-81 GG9J3CLJ

VW PASSAT B5, 1998/00 r.: klapa tylna kpl., obud. filtra pow. Oława, tel. 071/303-89-80, 0604/85-40-04 GI0794KL

VW PASSAT B5, 1999 r., 1.9 TDI (110, 130, KM), 1.8 turbo E: silniki, głowice, blok silnika, osprzęt silnika, turbina, skrzynie biegów, półosie, zawieszenia, maska silnika, błotniki, reflektory, chłodnice, wzmocnienia, zderzak, obudowa filtra pow., airbagi. Brzeg, tel. 0600/73-25-17 GG9433WMT

VW PASSAT B5 KOMBI, 1999 r., 1900 ccm, TDI: drzwi, klapa tylna, lampy tylne, airbagi, zawieszenie, belka tylna, felgi stalowe, elem. silnika. Legnica, tel. 0605/10-66-57 GI9RF37W

VW PASSAT B5, 1999 r., maska silnika, wzmocnienie czołowe i inne z demontażu. Lwówek Śląski, tel. 0788/54-56-06 GI07LPEK

VW PASSAT B5, 1999 r., 1900 ccm, TDI: silnik, inne. Syców, powiat oleśnicki, tel. 0693/39-55-52 GI97NPNC9

VW PASSAT B5, 1999 r., 1900 ccm, TDI, 110 KM, zestaw do przerobienia wersji angielskiej, silnik, skrzynia bieg., szyby, koła, elem. blacharki, zderzaki, lampy, fotele i inne - 2.500 zł. Wrocław, tel. 0889/02-10-21 GI0C3XFA

VW PASSAT B5, 1999 r., 1900 ccm, TDI, 110 KM, wszystkie części z demontażu, silnik, skrzynia bieg., osprzęt, elem. blacharki, zawieszenia, szyby, koła, kokpit, tapicerka i inne, możliwość wysyłki. Wrocław, tel. 0669/47-04-00 GI97ENYJE

VW PASSAT, 1999/04 r.: silniki, osprzęt silnika, zawieszenia, drzwi, zderzaki, lampy, szyby, napinacze pasów, airbagi, koła, wspom. kierownicy, fotele, nagrzewnice, pasy, zamki, komputery, konsole, elem. plastikowe, przekaźniki, ćwiartki nadwozia, dach, kołyska. Jelenia Góra, tel. 0781/38-65-87 GI97CJCMX

VW PASSAT B5, 2000 r., 1900 ccm, TDI: drzwi, reflektory, lampy, zegary, zderzaki, wzmocnienie czołowe, chłodnica, airbagi, błotniki, maska silnika, klapa bag., kolumna McPhersona, sanki silnika, lusterka i inne. Korfantów, powiat nyski, tel. 0694/89-83-40 GI977CNFP

VW PASSAT B5, 2000 r., 1900 ccm, TDI: wszystkie części z demontażu. Legnica, tel. 0723/23-69-59 GI0H3J3

VW PASSAT, 2000/03 r., skrzynia bieg., zawieszenie, lampy, klapy, błotniki, zderzaki, drzwi, maska, chłodnice, osłony, intercooler, wzmocnienie czołowe, roleta, amortyzatory, zwrotnice, zaciski ham., podnośniki, zamki, półosie, wahacze, belki i inne. Wrocław, tel. 0602/26-76-79 GI97EYWKX

VW PASSAT B5 KOMBI, 2001 r., 1900 ccm, TDI: wycieraczka tylna, ćwiartki nadwozia tylne, belka tylna uszkodz. Oborniki Śląskie, powiat trzebnicki, tel. 071/310-14-48, 0694/93-67-04 GI94T93W9

VW PASSAT KOMBI, 2001 r., podsufitka do wersji po liftingu, bez szyberdachu - 230 zł. Polanica-Zdrój, powiat kłodzki, tel. 0887/06-35-31, 0887/10-47-01 GI94W3NYY

VW PASSAT B5, 2001 r., 1900 ccm, TDI, 130 KM: silnik, skrzynia bieg. Tiptronic, zawieszenie, drzwi, maska silnika, lampy tylne, błotniki, manualna skrzynia bieg., inne. Strzelin, tel. 0604/36-51-16 GI9747HJJ

VW PASSAT B5, 2001 r.: amortyzatory, drzwi, szyby, wahacze, silniki, skrzynie biegów, maski, lampy, osprzęt silników, komputery, rozruszniki, alternatory, sprężyny, ukł. hamulcowy, chłodnice, koła, opony, fotele i inne. Wałbrzych, tel. 0600/23-70-25, 0604/24-14-22, 074/846-49-57 www.darwod.autogielda.pl KI0867739

VW PASSAT, 2001 r., 1900 ccm, TDI: kpl. przód. Wołów, tel. 0692/40-61-93 GI97H9EYN

VW PASSAT, 2001/03 r.: części mechaniczne, silnik, skrzynia bieg., zawieszenie, szyby, elem. wnętrza, klimat. i inne. Tel. 074/857-85-55 GI9WTM3A

VW PASSAT, 2001/03 r.: przystawka Quattro (Torsen CUB). Wrocław, tel. 071/341-56-58, 0600/71-28-00 GG9XXR93

VW PASSAT, 2001/03 r.: zderzak tylny, konsola do przekładki z wersji angielskiej, opony zimowe 15" po 1 sezonie, klamki przednie wewn., pulpit el. otw. 4 szyb, felgi stalowe 15". Złoty Stok, powiat ząbkowicki, tel. 0604/32-09-15 GI09ATWK

VW PASSAT B5, 2001/03 r.: konsola kpl. do przełożenia, koła zimowe 15" po jednym sezonie, zderzak tylny, felgi stalowe 15", pulpit otw. szyb el. (4). Złoty Stok, powiat ząbkowicki, tel. 0604/32-09-15 GI97R3H4C

VW PASSAT KOMBI, 2001/04 r., poj. 1.9, 2.5: osprzęt silnika, skrzynia bieg., zawieszenie, lampy tylne, hak, drzwi, szyby, zbiorniczki, fotele, alufelgi, chłodnica, pompy, ABS, wahacze, zwrotnica, wspom. kierownicy, listwy boczne, inne. Jelenia Góra, tel. 0790/31-23-80 GI0KCXM

VW PASSAT B5 FL, KOMBI, SEDAN, 2001/04 r.: części mechaniczne i blacharskie, błotniki, maski, zderzaki, zawieszenia, szyby, silniki, skrzynie bieg., części do przekładki z wersji angielskiej, koła i inne. Kłodzko, tel. 0727/57-35-93 GI97HLJ7M

VW PASSAT B5, 2001/05 r., 1900 ccm, TDI, 130 KM: wszystkie części z demontażu. Legnica, tel. 0886/74-47-75 GI97FTFWT

VW PASSAT B5, 2001/05 r.: maska silnika, błotniki, drzwi, szyby, zawieszenie, zderzaki, elem. plast. wnętrza, koła, inne. Lubin, tel. 0660/49-37-62 GI97NEMRM

VW PASSAT, 2002 r.: 1.9 TDI (115 KM, 130 KM), 1.8 Turbo 20V, 2.5 V6 TDI, silnik + skrzynia bieg., pompa wtrysk., blok, turbo, koła pasowe, sprzęgło, wspom. kierownicy, alternator, wał, głowica, tłoki. Legnica, tel. 0790/30-52-55 GI0AH3CW

VW PASSAT B5, 2002 r.: zderzak przedni - 180 zł, zderzak tylny - 130 zł. Środa Śląska, tel. 0783/65-04-77 GI97PJXKP

VW PASSAT B5, 2002 r.: opony zimowe po 1 sezonie + felgi stalowe 15", zderzak tylny, konsola do przełożenia wersji angielskiej. Złoty Stok, powiat ząbkowicki, tel. 0604/32-09-15 GI0MKKF

VW PASSAT B5, 2002 r.: skrzynia biegów AXV (131 KM), 5 biegów, gwarancja rozruchowa - 1.100 zł. Oleśnica, tel. 0501/27-21-81

VW PASSAT B5, 2002/03 r., 2500 ccm, TDI, V6: kompletny silnik z osprzętem, uszkodzony pasek rozrządu - 2.000 zł. Bolesławiec, tel. 0796/44-44-19 GI0A9LAF

VW PASSAT KOMBI, 2003 r.: elem. plast. wnętrza, dach, inne. Siedliska, powiat legnicki, tel. 0784/35-04-44 GI093NHE

VW PASSAT, 2003 r., 2500 ccm, V6, TDI: silnik, skrzynia bieg., zawieszenia, inne części. Żmigród, powiat trzebnicki, tel. 0663/93-20-39, 0604/58-81-81 GG9J3CFH

VW PASSAT, 2004 r.: skrz. biegów (5), 101 KM, uszkodzony 4-ty bieg - 200 zł. Oleśnica, tel. 0501/27-21-81

VW PASSAT B6 SEDAN, KOMBI, 2005/09 r., silnik 1.9 TDI, 2.0 TDI, osprzęt silników, skrzynie biegów, maska, błotniki, zderzaki, klapy tylne, lampy tylne, reflektory, elem. zawieszenia, elem. wyposażenia wnętrza, koła, szyby, drzwi, półosie i wiele innych z demontażu. Świdnica, tel. 0783/24-37-46 II0C3MCT

VW PASSAT, 2007 r.: wzmocnienie przednie, chłodnica, reflektory, zderzaki, błotniki i inne części. Tel. 0608/40-58-27 GG9CFPW4

VW PASSAT B6, 2007 r.: maska silnika, błotniki, biksenonowe reflektory, wzmocnienie z 3 chłodnicami, wspom. kierownicy, rurki klimatyzacji, filtr powietrza, nadwozie, obud. pod silnik. Lubin, tel. 0695/72-43-14, 0507/48-69-44 GG9FHCFM

VW PASSAT B6, 2008 r., ; różne części. Wrocław, tel. 0692/70-77-33

VW PASSAT B6, 2009 r.: wzmocnienie przednie - 100 zł. Wiązów, powiat strzeliński, tel. 0504/24-20-32 GI0PXA9

VW PASSAT B3, GOLF III KOMBI, SEDAN, 1990/97 r., 1.4, 1.6, 1.6 TD, 1.9 TD: różne części, wysyłka, możliwy montaż. Jelenia Góra, tel. 0788/71-05-55 GI97JXR4T

VW PHAETON: różne części blacharskie i mechaniczne. Jelenia Góra, tel. 0605/14-58-94, 0604/35-22-07 GG9R7THW

VW PHAETON, 2004 r., 5000 ccm, TDI, V10, karoseria z zagranicznymi dokumentami. Tel. 0782/43-33-35 GI07M4MY

VW POLO: maski silnika, błotniki, reflektory, wzmocnienia przednie, chłodnice, zawieszenia, belki, zderzaki. Tel. 0608/40-58-27 GG9CFPPH

VW POLO, poj. 1.0, 1.4: wszystkie części z demontażu. Głogów, tel. 0888/88-20-99, 076/831-17-63 GI04CKFM

VW POLO, wszystkie części z demontażu możliwość wysyłki. Grodziec, powiat złotoryjski, tel. 0784/45-97-58 GI0C9NPX

VW POLO, różne części. Gryfów Śląski, powiat lwówecki, tel. 0728/19-10-28, 075/781-37-04 GI09LNMY

VW POLO: różne części z demontażu aut sprow. z Zachodu. Lipiny, tel. 068/388-60-01, 0511/94-45-55, 0500/63-05-03 GI94HJFYR

VW POLO: (roczniki od 1999 do 2009) zderzaki, lampy, maska, błotniki, wzmocnienie, atrapa, chłodnice, wentylatory, zawieszenia, różne części blacharskie, mechaniczne i elektryczne. Radwanice, tel. 071/311-75-00, 0604/53-67-10 www.infobud.autogielda.pl KI74HCT

VW POLO, 1400 ccm, diesel: wszystkie części z demontażu. Świebodzice, powiat świdnicki, tel. 0665/51-39-32 GI97LMCAP

VW POLO 6N: oś tylna, kpl., kolumny McPhersona, kanapa tylna, serwo, zaciski ham., tapicerka drzwi, półosie. Trzebnica, tel. 0605/63-61-65 GI97MT4YR

VW POLO, różne roczniki i modele: silniki, skrzynie biegów, drzwi, maski, szyby, lampy, osprzęt silników, komputery, rozruszniki, alternatory, amortyzatory, sprężyny, wahacze, ukł. hamulcowy, chłodnice, koła, opony, fotele i inne, wysyłka na cały kraj. Wałbrzych, tel. 074/846-49-58, 0600/23-70-25 www.darwod.autogielda.pl KI0580919

VW POLO, 1900 ccm, SDI: silnik kpl. z demontażu. Wołów, tel. 0692/40-61-93 GG9HA3AF

VW POLO: elem. skrzyni bieg. (nowe i używane), skrzynia bieg. manualna i automat. Wrocław, tel. 0781/05-42-97 GG9THMTP

VW POLO, 1400 ccm, diesel: silnik, skrzynia bieg. Wrocław, tel. 0796/96-93-96 GI97MT9EK

VW POLO, silniczek wycieraczki szyby tylnej. Wrocław, tel. 0665/65-32-68 po godz. 18 GI0A9K4C

VW POLO, 1986 r., 1300 ccm, benz.: lampy tylne, alternator, rozrusznik, inne. Bolesławiec, tel. 0602/23-29-81 GG9THMY4

VW POLO, 1988/93 r., 1.0, 1.3, wszystkie części, wysyłka, możliwy montaż. Jelenia Góra, tel. 0788/71-05-55 GI9747NCE

VW POLO, 1988/93 r., 1.0, 1.3, 1.4 E, D: różne części mech. i blacharskie, szyby, reflektory, silnik kpl., blok silnika, głowica, pompa wtrysk., gaźnik, rozrusznik, alternator, sprzęgło, skrzynia bieg., półosie, felgi, ukł. kierowniczy, stacyjka, chłodnica, zderzaki, lusterka i inne. Legnica, tel. 0791/23-63-18 GI97FK3Y4

VW POLO FOX, 1989 r., wszystkie części z demontażu. Oleszna Podgórska, powiat lwówecki, tel. 0668/30-42-88 GI97LCYMJ

VW POLO COUPE, 1989 r., 1100 ccm, silnik, skrzynia bieg., drzwi, szyby, zawieszenia, części blacharskie i mechaniczne. Sulechów, powiat zielonogórski, tel. 0609/56-63-39, 0692/47-46-79 GI94X3YXY

VW POLO, 1990/00 r.: elementy blacharki, zawieszenia, tapicerki, silniki, skrzynie bieg., elem. elektryczne i elektroniczne oraz inne z rozbiórki, e-mail: dziki@onet.pl. Lubań, tel. 0507/14-53-91, 0512/17-68-16, 075/724-13-04 dziki@onet.pl GI073WRP

VW POLO, 1990/93 r., 1400 ccm, diesel: silnik i inne z demontażu. Głuchołazy, powiat nyski, tel. 077/439-15-14, 0661/11-32-41 GG9RWLCX

VW POLO FOX, 1991 r., biały, klapa tylna z szybą, stan bdb - 120 zł. Legnica, tel. 0785/62-11-58 GI0C7RXA

VW POLO, 1991 r.: reflektory. Wrocław, tel. 0666/70-76-06 GG9A4P3X

VW POLO, 1991/94 r.: zderzaki. Paczków, powiat nyski, tel. 0511/71-50-90 GI97NMFLW

VW POLO, 1992 r.: wszystkie części z demontażu. Lubań, tel. 0668/17-17-28 GI97JE4YN

VW POLO, 1992 r.: lampy, zderzaki, alternator, rozrusznik. Namysłów, tel. 077/410-49-10, 0668/05-36-23 GI9494K3L

VW POLO, 1992 r., 1100 ccm, benz.: silnik, skrzynia bieg. (4), inne. Opole, tel. 0698/30-76-80 GI94JXYNX

VW POLO COUPE, 1992 r., 1100 ccm: silnik, skrzynia bieg. (4), drzwi, szyby, zawieszenie, części blacharskie i mechaniczne, siedzenia, elem. plastikowe. Sulechów, powiat zielonogórski, tel. 0609/56-63-39, 0692/47-46-79 GI09TR3

VW POLO FOX, 1992/94 r.: wszystkie części z demontażu. Ząbkowice Śląskie, tel. 0725/79-89-13 GI94MTNWW

VW POLO COUPE, 1993 r., 1100 ccm, benz., 3-drzwiowy: wszystkie części z demontażu. Bolesławiec, tel. 0692/24-20-71 GI977AK4E

VW POLO FOX COUPE, 1993 r., czerwony: maska - 100 zł, drzwi prawe kpl. - 120 zł, klapa tylna z szybą - 150 zł, rozrusznik - 80 zł, alternator - 70 zł, komputer - 100 zł i inne. Krośnice, powiat milicki, tel. 0721/22-84-67 GI0APMNH

VW POLO, 1993 r., 1400 ccm, diesel: różne części z demontażu. Trzebnica, tel. 071/387-49-37, 0606/28-75-78, 0666/27-69-89 GG9RJP9J

VW POLO KOMBI, 1993 r., 1000 ccm, wtrysk, silnik, stan bdb - 400 zł, skrzynia bieg. (5) - 300 zł, rozrusznik - 100 zł, szyba przednia - 100 zł, zderzaki - 120 zł/szt., drzwi 100 zł/szt., chłodnica - 90 zł, alternator - 100 zł, przekł. kierownicy - 100 zł i inne. Wrocław, tel. 0508/18-08-90 GI0C9YTJ

VW POLO KOMBI, 1993 r., 1000 ccm, wszystkie części z demontażu, możliwość wysyłki kurierem. Wrocław, tel. 0796/62-56-10 GI09FACL

VW POLO, 1993/00 r.: wszystkie części z demontażu możliwość wysyłki. Raciborowice Górne, powiat bolesławiecki, tel. 0514/65-48-45 GI949F99P

VW POLO COUPE GENESIS, 1993/94 r., 1300 ccm, pełny wtrysk, fioletowy met., 5-bieg., zarejestr., ubezpieczony, kpl. dokumentacja - 190 zł lub zam. na inny, uszkodzony lub laptopa, sprzęt RTV, AGD. Jelenia Góra, tel. 0604/35-22-07, 0605/14-58-94 GG9NNPYN

VW POLO FOX, 1994 r., 1300 ccm, benz., wszystkie części z demontażu. Kamieniec Ząbkowicki, tel. 0604/32-09-15 GI073LHA

VW POLO KOMBI, 1994 r., 1400 ccm, benz., silnik, chłodnica, maska silnika, drzwi, klapa tylna, belka tylna, błotniki przednie, lampy. Mrokocin, powiat ząbkowicki, tel. 0721/85-37-03 GI049FT7

VW POLO KOMBI, 1994 r., 1400 ccm, diesel, biały, silnik + skrzynia bieg., karoseria. Tuplice, powiat żarski, tel. 068/375-74-48 GI097REK

● VW POLO, 1994/00 r., silniki 1.0, 1.4, 1.6, 1.9 D, 1.9 TDI, skrzynie bieg., maski, lampy, błotniki, komputery, drzwi, fotele, osprzęt silnika, zawieszenie przednie i tylne, felg., inst. elektr., pompy wtryskowe, ćwiartki nadwozia i inne, od 10 zł. Dzierżoniów, tel. 0505/87-94-14, 0517/36-50-45 LI0371530

● VW POLO, 1994/00 r., silniki 1.0, 1.4, 1.6, 1.9 D, 1.9 TDI, skrzynie bieg., maski, lampy, błotniki, komputery, drzwi, fotele, osprzęt silnika, zawieszenie przednie i tylne, felgi, inst. elektr., pompy wtryskowe, ćwiartki nadwozia i inne, od 10 zł. Strzegom, powiat świdnicki, tel. 0508/76-63-25, 0508/95-87-37 LI0371080

VW POLO, 1994/01 r., 1.4, 1.4 MPI: silniki, skrzynie biegów, turbiny, półosie, pompy wtryskowe, pompy wspomagania kier., alternatory, rozruszniki, kompresory klimat., zawieszenia, maski, błotniki, zderzaki, drzwi, szyby, poduszki pow., elem. cięte, elem. wnętrza, chłodnice. Wrocław, tel. 0517/03-90-12, 0505/00-42-97 www.automonet.autogielda.pl automonet@interia.pl KI0371469

VW POLO, 1994/04 r., maska, błotniki, zderzak, reflektory, kierunkowskazy, atrapa, wzmocnienie czołowe, chłodnica. Wrocław, tel. 0603/66-97-27 GI97FKEF9

VW POLO, 1994/04 r., maska, błotniki, zderzak, reflektory, kierunkowskazy, atrapa, wzmocnienie czołowe, chłodnica. Wrocław, tel. 0603/66-97-27 GI97FKEF9

VW POLO, 1994/08 r., 1.0, 1.3, 1.4, 1.6: wszystkie części mech. i blach. Leszno, tel. 0605/05-90-51 GI9MA73A

VW POLO 6N, 1994/98 r., 1400 ccm, różne części, wysyłka, możliwy montaż. Jelenia Góra, tel. 0788/71-05-55 GI97LWJ4T

VW POLO, 1994/98 r., 1.0, 1.4 E, D, 1.9: różne części mech. i blacharskie, szyby, reflektory, silnik kpl., blok silnika, głowica, pompa wtrysk., gaźnik, rozrusznik, alternator, sprzęgło, skrzynia bieg., półosie, felgi, ukł. kierowniczy, stacyjka, chłodnica, zderzaki, lusterka i inne. Legnica, tel. 0791/23-63-18 GG9FHCEC

VW POLO, 1994/99 r.: silniki, skrzynia bieg., przekładnie kier. Jelenia Góra, tel. 0788/71-05-55 GI0A7CN7

VW POLO, 1994/99 r., 1000 ccm, 1400, 1600: różne części mech. i blach. Wrocław, tel. 0601/96-67-37 GI97JECXK

VW POLO, 1995 r.: airbagi (2), wspom. kier., inne - 300 zł. Kobierzyce, powiat wrocławski, tel. 0501/85-00-87 GI09NWEK

VW POLO, 1995 r., 1100 ccm, benz.: wszystkie części z demontażu. Ząbkowice Śląskie, tel. 0725/79-89-13 GI94MWEYN

VW POLO, 1996 r., 1400 ccm, różne części. Kłodzko, tel. 074/868-45-51, 0603/74-62-58 GI94PEMCN

VW POLO, 1996 r., zderzaki, lampy, grill, wzmocnienie czołowe. Niemcza, powiat dzierżoniowski, tel. 0609/12-02-02 GI97P4HNR

VW POLO, 1996 r., poj. 1.1, 1.4, 1.6, 1.9: wszystkie części z demontażu. Prochowice, powiat legnicki, tel. 0508/25-98-17, 0691/06-92-48 GI97AFLCF

VW POLO, 1996 r., błotnik, lampy tylne, klapa tylna, zderzaki. Wrocław, tel. 0515/08-60-90 GG94H4Y9M

VW POLO, 1996/97 r., 1.0, 1.4, 1.6: części z demontażu. Wrocław, tel. 0604/63-62-41, 0514/26-62-41 GG9THMWL

VW POLO, 1997 r., 1000 ccm, benz., głowica, skrzynia bieg., lampy, wzmocnienie, półosie, zderzaki, serwo, chłodnica, wentylator, poduszki, zbiorniczki i inne. Polanica-Zdrój, powiat kłodzki, tel. 0887/10-47-01, 0887/06-35-31 GI0AKCA9

VW POLO, 1997 r., 1.4, 1.8, 1.9, silniki, skrzynie bieg., maska, zderzaki, drzwi, wszystkie części z demontażu. Prochowice, powiat legnicki, tel. 0508/25-98-17, 0691/06-92-48 GI97EJCFY

VW POLO KOMBI, 1997 r., 1900 ccm, SDI: silnik, skrzynia bieg., części blacharskie i mechaniczne. Sulechów, powiat zielonogórski, tel. 0609/56-63-39, 0692/47-46-79 GI97R7MYL

VW POLO, 1997 r.: reflektory, lampa tylna. Trzebnica, tel. 0502/86-06-57 GI97KFCN7

VW POLO CLASSIC, 1997 r., 60 tys. km, 1400 ccm, silnik bez głowicy - 350 zł. Wrocław, tel. 071/789-59-48 GI07JPKL

VW POLO CLASSIC, 1997 r., 1600 ccm: wszystkie części z demontażu. Złotoryja, tel. 0600/48-24-23 GI97FTTCH

VW POLO, 1997/00 r., 1900 ccm, TDI: wtryskiwacze. Wrocław, tel. 0666/70-76-06 GG9A4P7L

VW POLO, 1998 r., 1400 ccm, 16V: błotniki, drzwi, maska silnika, zderzaki, grill, szyby, el. reg. lusterka, wzmocnienie, chłodnica, silnik, osprzęt silnika, zawieszenie, belka tylna z ABS, pompa paliwa, pompa ABS, komputer, licznik, przełączniki, klamki, stacyjka, przekł. kier. i inne. Kamienna Góra, tel. 0697/97-15-73 GG9THMW7

VW POLO, 1998 r., do wersji 3-drzwiowej: karoseria. Kamienna Góra, tel. 0697/97-15-73 GI97KYWAJ

VW POLO 6N, 1998 r., 125 tys. km, 1.7 SDI, 1.9: wszystkie części. Kłodzko, tel. 0605/60-07-14 GI0C3CPC

VW POLO, 1998 r., 1400 ccm, benz., do wersji 3-drzwiowej: silnik, skrzynia bieg., zawieszenie, drzwi, klapa tylna, błotniki tylne, fotele, elem. plast. wnętrza. Mirsk, powiat lwówecki, tel. 0691/41-15-04 GI0A773L

VW POLO, 1998 r., 1.6, 1.6, 1.9 D: silnik, skrzynia biegów, zawieszenie, oś tylna, maska silnika, błotniki, lampy, wzmocnienie, chłodnica, felgi aluminiowe, drzwi, karoseria, inne. Żmigród, powiat trzebnicki, tel. 0663/93-20-39, 0604/58-81-81 GG9J3CAR

VW POLO, 1998 r.: wszystkie części z demontażu. Wrocław, tel. 071/724-52-00

VW POLO FOX, 1999 r., 1100 ccm, benz., wszystkie części z demontażu. Ząbkowice Śląskie, tel. 0695/33-49-77 GI94TCWY4

VW POLO, 1999/01 r., 1.0, 1.4, 1.6: silniki, skrzynie bieg., osprzęt silnika, zderzaki, błotniki, chłodnice, maski, oświetlenie, stacyjki, koła, zawieszenia, szyby, belka tylna, drzwi, dachy, ćwiartki nadwozia, fotele, airbagi, możl. wysyłki. Jelenia Góra, tel. 0693/53-38-20, 0663/26-02-23 GI97MHTJW

VW POLO III, 1999/01 r., nowy filtr powietrza do 1.4 TDI, 1.7 SDI, 1.9 D, 1.9 SDI - 35 zł. Wrocław, tel. 0605/28-25-33 GI0C9Y44

VW POLO, 2000/01 r., benz., diesel, po liftingu, wszystkie wersje silnikowe, części blacharskie: odkręcane i cięte, części mechaniczne: zawieszenia kompletne i w detalach, skrzynie biegów, silniki i ich osprzęt, chłodnice, elementy wnętrza i plastiki: poduszki, tapicerki i inne. Mirsk, tel. 0606/64-09-98 w godz. 7-17, 0600/05-33-82 II0C9HAT

VW POLO, 2001 r.: zderzak przedni - 200 zł. Tel. 071/383-45-05, 0793/22-50-17 GI97EFCHE

VW POLO, 2001 r.: zderzak tylny - 140 zł. Kamienna Góra, tel. 0663/30-18-40 GI94LYN4N

VW POLO, 2001/05 r.: błotniki przednie. Bolesławiec, tel. 0791/23-92-64 GI94MTMCF

VW POLO, 2002 r.: maski silnika, błotniki, wzmocnienia przednie, chłodnice, reflektory, belki i inne. Tel. 0608/40-58-27 GG9CFPNW

VW POLO, 2003 r., 140 tys. km, 1400 ccm, TDI, silnik kpl., w całości lub na części - 1.600 zł. Kłodzko, tel. 0794/10-39-34 GI97MENR7

VW POLO, 2003 r.: koła zimowe 13", 5x100 mm, po jednym sezonie, stan idealny, zderzak. Złoty Stok, powiat ząbkowicki, tel. 0604/32-09-15 GI97MENKJ

VW POLO, 2004 r., 1400 ccm, TDI: drzwi, chłodnica, wzmocnienie przednie, błotniki, zawieszenie i inne. Korfantów, powiat nyski, tel. 0694/89-83-40 GG9RJP34

VW POLO, 2005/08 r.: błotnik prawy przedni - 150 zł. Kępno, tel. 0669/01-43-66 GI97LE93A

VW POLO, 2006 r., skrzynia bieg., wahacz, półoś, kołyska, przekł. kierownicza, zwrotnica, oś tylna. Kłodzko, tel. 0510/74-87-05 GI04TC9C

VW POLO, 2007 r., 1400 ccm, benz., chłodnice (wody i klimat.), wentylator. Opole, tel. 0880/18-08-92 GI947M3RW

VW POLO, 2007 r., 1.4, 1.9 TDI, silniki, osprzęt silnika, skrzynia bieg., zawieszenia, ukł. kierowniczy, drzwi, błotnik tylny (3-drzw.), elem. klimat., zb. paliwa, półosie, elem. plast. wnętrza, ćwiartka nadwozia przednia lewa, ścianka grodziowa i inne. Wrocław, tel. 0604/36-89-38 GI09T3TJ

VW SANTANA: wszystkie części z demontażu. Lwówek Śląski, tel. 0668/30-42-88 GI94YPHMW

VW SCIROCCO, 2007 r., maska, klapa tylna z szybą, stan bdb. Lwówek Śląski, tel. 0788/54-56-06 GI0C9XH9

VW SEAT, 1999 r., 125 tys. km, 1700 ccm, SDI, silnik, skrzynia bieg., stan bdb. Kłodzko, tel. 0605/60-07-14 GI0C9H7F

VW SHARAN, 1900 ccm, TDI: wszystkie części z demontażu. Grabów nad Prosną, powiat ostrzeszowski, tel. 0698/77-61-54 GG9RJNXX

VW SHARAN, 2800 ccm, VR6: silnik, alternator, rozrusznik, kolektor, tarcza + docisk sprzęgła, komputer, przepływomierz, tarcze i klocki ham., półosie, pompa wspomagania, wahacze, nagrzewnica, kolektory i inne. Kamienna Góra, tel. 0697/97-15-73 GG9THMRC

VW SHARAN: (roczniki od 1995 do 2009) zderzaki, lampy, maska, błotniki, wzmocnienie, atrapa, chłodnice, wentylatory, zawieszenia, różne części blacharskie, mechaniczne i elektryczne. Radwanice, tel. 071/311-75-00, 0604/53-67-10 www.infobud.autogielda.pl KI74HCX

VW SHARAN, wszystkie części z demontażu. Strzelin, tel. 0600/57-09-58 GI0ARLAK

VW SHARAN, 1900 ccm, TDI, 90 KM, silnik kompletny, w całości lub na części, stan idealny, mały przebieg - 1.500 zł. Środa Śląska, tel. 0603/68-45-40 GI0C9YXR

VW SHARAN: elem. skrzyni bieg. (nowe i używane), skrzynia bieg. manualna i automat. Wrocław, tel. 0781/05-42-97 GG9THMR7

VW SHARAN, 1995/00 r., TDI: silnik, części mechaniczne, zawieszenie, elem. wnętrza, klimatyzacja, szyby i inne. Tel. 074/857-85-55 GI9WTM33

VW SHARAN, 1995/00 r., 1900 ccm, TDI: silnik + skrzynia bieg., osprzęt silnika, drzwi, zderzaki, klapa tylna, inne. Bolesławiec, tel. 0662/48-83-64 GI94RP9PT

VW SHARAN, 1995/01 r.: różne części z demontażu. Legnica, tel. 0603/16-12-11 GI97JPFML

VW SHARAN, 1995/99 r., 1.9 TDI, 2.0 E: różne części mech. i blacharskie, szyby, reflektory, silnik, blok silnika, wał, tłoki, głowica, pompa wtrysk., rozrusznik, alternator, sprzęgło, skrzynia bieg., półosie, ukł. wtryskowy, stacyjka, chłodnica, zderzaki, lusterka i inne. Legnica, tel. 0791/23-63-18 GI0AX49E

VW SHARAN, 1995/99 r., 1900 ccm, TDI (1Z) 90 KM, silnik 90 KM, szyby, maska, błotniki, chłodnice, ćwiartki przednie i tylne, dach do wersji z szyberdachem, drzwi, fotele przednie kapitańskie, pompa wtrysku, sprzęgło, stacyjka, wahacze, zaciski ham., układ wydechowy, airbagi, komputer, pasy bezp. i inne, szybka wysyłka na całą Polskę. Świdnica, tel. 0600/28-37-55, 0660/31-40-31 www.auto-czesci.autogielda.pl auto-czesci1@o2.pl KI2183079

VW SHARAN, 1996/00 r., 1900 ccm, TDI: silniki, skrzynie biegów, turbiny, półosie, pompy wtrysku, pompy wspomagania kier., alternatory, rozruszniki, kompresory klimat., zawieszenia, maski, błotniki, zderzaki, drzwi, szyby, poduszki pow., elem. cięte, elem. wnętrza, chłodnice. Wrocław, tel. 0517/03-90-12, 0505/00-42-97 www.automonet.autogielda.pl automonet@interia.pl KI0371449

VW SHARAN, 1996/99 r., VR6, TDI: silnik, skrzynia bieg., wzmocnienie, zderzaki, klimat., nadkola, lampy, błotniki, chłodnice, roleta bag., grill, kierunkowskazy, lampy, elem. wnętrza, wał, tłoki, przepustnica, obudowa filtra powietrza, podsufitka, przepływomierz, inne. Legnica, tel. 0606/75-68-23 GG9FHCAM

VW SHARAN, 1997 r., 2000 ccm, benz.: różne części mech. i blacharskie, silnik, skrzynia bieg. Kościan, tel. 0609/78-36-02 GG9LRNLR

VW SHARAN, 1997 r., drzwi, maski, reflektory, wzmocnienie przednie, zderzaki, halogeny. Wrocław, tel. 0515/08-60-90 GI94HELRL

VW SHARAN, 1998 r., 1900 ccm, TDI: silnik - 2.500 zł. Bielany Wrocławskie, tel. 0662/44-94-81 GI94LKWKC

VW SHARAN, 1998 r., benz., poj. 2.0, 2.8: silnik, skrzynia bieg. automat., zawieszenie, chłodnice, wentylatory, zderzaki, błotniki, drzwi, przekł. kierownicza, fotele, pompa paliwa, konsola, półosie, pas przedni, podnośniki szyb i inne. Bolesławiec, tel. 0788/49-94-73 GI0MP43

VW SHARAN, 1998 r., 1900 ccm, TDi: 2.8 VR6, 2.0 silniki diesel, benzyna, maski, klapy, drzwi, szyby, wnętrza, skrzynia bieg., kolumna McPhersona, wózki, belki, przekł. kierownicy, lampy, zderzaki, plastiki. Lubin, tel. 0880/20-03-10 GI97L4PWR

VW SHARAN, 1998 r., 1900 ccm, TDI: różne części z demontażu. Wrocław, tel. 0604/63-62-41, 0514/26-62-41 GI97CJFTK

VW SHARAN, 1998 r., 1900 ccm, TDI, pompa wtrysk., części mechaniczne i blacharskie, inne. Wrocław, tel. 0798/56-03-85 GI077WY9

VW SHARAN, 1998 r.: różne części mech. i blach., inne. Wrocław, tel. 0880/12-33-87 GI97RXTEM

VW SHARAN, 1998 r., 2000 ccm: silnik, skrzynia biegów, maska silnika, zawieszenie, maska silnika, błotniki, wzmocnienie, chłodnica, drzwi, klapa tylna, siedzenia, karoseria, inne. Żmigród, powiat trzebnicki, tel. 0663/93-20-39, 0604/58-81-81 GG9J3C9C

VW SHARAN, 1998/00 r., 1900 ccm, TDI: zderzak, lampy tylne, wtryskiwacze. Wrocław, tel. 0666/70-76-06 GG9A4PAE

VW SHARAN, 1998/04 r., 1900 ccm, TDI, silnik, winda koła zapasowego, klapa tylna, drzwi, grill, lampy, hak odpinany, zderzaki, pompa wtrysku, alufelgi 16", szyby, lusterka, błotniki tylne, kierownica, sprzęgło, alternator i inne. Bolesławiec, tel. 0788/67-79-44 GI97LTLJP

VW SHARAN, 1998/05 r., fotele skórzane oraz welurowe, różne wzory, fotele dziecięce, stan bdb, możliwa wysyłka, zdjęcia na www.autogielda.pl. Lubin, tel. 0518/80-00-04 GI0HCPP

VW SHARAN, 1999 r., 1900 ccm, TDI, wszystkie części z demontażu. Kłodzko, tel. 0607/27-25-55 GI0C9HCX

VW SHARAN, 2000 r., 1900 ccm, TDI, 115 KM, silnik, głowica, pompa, wspom. kierownicy, tłoki, blok, koła pasowe, alternator, wał, sprężarka klimat., pompa wtrysk. Legnica, tel. 0790/30-52-55 GI0AH3ER

VW SHARAN, 2000/08 r.: części mechan., zawieszenie, elem. wnętrza, szyby i inne. Tel. 074/857-85-55 GI9WTM34

VW SHARAN, 2001 r., zderzaki (przedni i tylny). Wilków Wielki, powiat dzierżoniowski, tel. 0609/12-02-02 GG9HA37F

VW SHARAN, 2002 r.: chłodnica klimat., piasty, tarcze ham. Bolesławiec, tel. 0792/33-46-44 GG9RJNWP

VW SHARAN, TRANSPORTER T4, 1990/96 r.: elementy blacharki, zawieszenia, tapicerki, silniki, skrzynie bieg., elem. elektryczne i elektroniczne oraz inne z rozbiórki, e-mail: dziki@onet.pl. Lubań, tel. 0507/14-53-91, 0512/17-68-16, 075/724-13-04 dziki@onet.pl GI073X37

VW TOUAREG, 2500 ccm, TDI: chłodnica, wzmocnienie przednie, liczniki, zderzaki i inne. Korfantów, powiat nyski, tel. 0694/89-83-40 GG9RJNWL

VW TOUAREG: skrzynie biegów automatic (6-biegowe, EXQ, HAQ, nowe). Wrocław, tel. 071/341-56-58, 0600/71-28-00 GG9XXPWR

VW TOUAREG, 2500 ccm, TDI: tłumik końcowy, automat. skrzynia bieg. do poj. 2.5 TDI, wózek silnika, przekl. kierownicza, sprężarka zawieszenia, reduktor, wahacze. Wroclaw, tel. 0605/43-42-50 GI0HE7R

VW TOUAREG, 2005 r.: zderzaki. Wroclaw, tel. 0666/70-76-06 GG9A4PCF

VW TOURAN: maski silnika, wzmocnienia przednie, chłodnice, zawieszenia, amortyzatory, reflektory i inne. Tel. 0608/40-58-27 GG9CFPLL

VW TOURAN, lampy tylne. Gryfow Śląski, powiat lwówecki, tel. 0728/19-10-28, 075/781-37-04 GI09LNN4

VW TOURAN, belka zderzaka. Kępno, tel. 0669/01-43-66 GI97PFP93

VW TOURAN, blotniki przednie, inne części. Lwówek Śląski, tel. 0788/54-56-06 GI0C9WXL

VW TOURAN: elem. blacharskie, zawieszenie, oświetlenie, zderzaki, wzmocnienia, chłodnice. Prusice, powiat trzebnicki, tel. 0667/20-60-47 GI97FTTAT

VW TOURAN: (roczniki od 2003 do 2009) zderzaki, lampy, maska, blotniki, wzmocnienie, atrapa, chłodnice, wentylatory, zawieszenia, różne części blacharskie, mechaniczne i elektryczne. Radwanice, tel. 071/311-75-00, 0604/53-67-10 www.infobud.autogielda.pl KI74HCN

VW TOURAN, 1900 ccm, TDI, silnik, skrzynia biegów (6), osprzęt silnika, drzwi, szyby, maska, blotniki, elementy wyposażenia wnętrza, reflektory, lampy tylne, klapy tylne, ćwiartki nadwozia, elementy zawieszenia, koła, felgi i wiele innych z demontażu. Świdnica, tel. 0669/52-28-33 II0C3MCP

VW TOURAN: skrzynia bieg. manual. i automat. Wroclaw, tel. 0781/05-42-97 GI97KMX3E

VW TOURAN, 2003/09 r.: różne części mech. i blach., airbagi, silniki, skrzynie bieg., zawieszenia i inne. Świdnica, tel 0694/31-97-78 GI0C7P4L

VW TRANSPORTER T3, 1600 ccm, diesel: silnik, stan bdb - 1.500 zl. Tel. 071/310-15-94, 0603/80-40-85 GI97KWFLT

VW TRANSPORTER T2: oslona plast. na licznik - 40 zl, kola kpl. - 50 zl/szt. Bystrzyca, powiat olawski, tel. 071/313-03-62 GG9H9YXW

VW TRANSPORTER T3: różne części z demontażu. Drągowina, powiat zielonogórski, tel. 0668/39-60-03 GI94C4EKW

VW TRANSPORTER T2, 1600 ccm, diesel: pólosie, tarcze. Godzieszów, powiat boleslawiecki, tel. 0889/84-23-50 GG9RJNM7

VW TRANSPORTER T4, 2500 ccm, TDI: pompa wtrysk., elem. przodu. Jelenia Góra, tel. 0607/16-23-20 GI94MCF9C

VW TRANSPORTER T4 MULTIVAN, 2500 ccm, TDI: skrzynia bieg. - 1.500 zł, tapicerka, konsola, airbag, pedały, inne. Jelenia Góra, tel. 0698/45-95-76 GI0HCYX

VW TRANSPORTER T5, lampy przednie i tylne. Klodzko, tel. 0605/60-07-14 GI07TKAT

VW TRANSPORTER T4, T5: różne części z demontażu. Legnica, tel. 0604/72-80-33 GI97R7JL7

VW TRANSPORTER T2, 1600 ccm, D, TD: różne części mech. i blacharskie, blok silnika, wal, tłoki, glowica, pompa wtrysk., rozrusznik, alternator, sprzęglo, skrzynia bieg., pólosie, felgi, ukl. kierowniczy i hamulcowy, stacyjka, chłodnica, zamki, miska olejowa, sprężyny, inne. Legnica, tel. 0791/23-63-18, 0605/65-89-39 GG9LRNFH

VW TRANSPORTER T3, 1600 ccm, diesel: silnik, inne. Lwówek Śląski, tel. 075/782-37-63, 0609/93-55-79 GI97NM3FF

VW TRANSPORTER T5, poj. 1.9, 2.5 TDI: pólosie z przegubami - 250 zl/szt. Olawa, tel. 0794/63-43-77 GI97HXALF

VW TRANSPORTER T1, T2, 2000 ccm, benz.: silniki chłodzone pow., tlumiki, gaźniki, skrzynie biegów automat. do diesla, sprzęglo kinetyczne, rozruszniki, alternatory, drzwi do T1, szyby przednie i tylne, pompy, felgi. Paczków, powiat nyski, tel. 0606/15-33-85 GG9HKHWP

VW TRANSPORTER T4, 2500 ccm, TDI: silnik, skrzynia bieg. (5), pólosie, drzwi do 2.4 D z możliwością podpięcia napędu tylnego. Paczków, powiat nyski, tel. 0606/15-33-85 GG9ENLKN

VW TRANSPORTER T3, T4, T5, glowice kpl. - od 800 zl. Pastuszyn, powiat nowosolski, tel. 068/388-42-70 GI0C99LF

VW TRANSPORTER T4, alternatory - 350 zl. Pastuszyn, powiat nowosolski, tel. 0607/61-15-77 GI04PAXW

VW TRANSPORTER T4, wszystkie części mechaniczne, blacharskie i wyposażenia - od 150 zl. Pastuszyn, powiat nowosolski, tel. 0607/61-15-77 GI0AH9XN

VW TRANSPORTER T4, T5, rozruszniki, alternatory - od 400 zl. Pastuszyn, powiat nowosolski, tel. 0607/61-15-77 GI07FRER

VW TRANSPORTER T3, T4, T5, glowice po naprawie, niespawane - od 800 zl. Pastuszyn, powiat nowosolski, tel. 0607/61-15-77 GI0AX9JL

VW TRANSPORTER T5, silnik 2.5 TDI, na gwarancji - 7.000 zl, możl. montażu. Pastuszyn, powiat nowosolski, tel. 0607/61-15-77 GI97PXJWP

VW TRANSPORTER T4, 2500 ccm, TDI (102, 150 KM), silniki, na gwarancji - od 7.000 zl, możl. montażu. Pastuszyn, powiat nowosolski, tel. 0607/61-15-77 GI97R3FLE

VW TRANSPORTER T4, silniki 1.9 D, 1.9 TD, 2.4 D, bez przebiegu - od 4.000 zl, możl. montażu. Pastuszyn, powiat nowosolski, tel. 0607/61-15-77 GI04PAHR

VW TRANSPORTER T5, skrzynie bieg. do 1.9 TDI, 2.5 TDI, 2.5 TDI Syncro - od 3.500 zl. możl. montażu, możl. wysylki. Pastuszyn, powiat nowosolski, tel. 0607/61-15-77 GI97PXJWR

VW TRANSPORTER T4, 2.4 Syncro, 1.5 TDI 88 MM, 102 KM, 150 KM: skrzynie bieg. - 2.200 zl możl. montażu, możl. wysylki. Pastuszyn, powiat nowosolski, tel. 0607/61-15-77 GI0C99PC

VW TRANSPORTER T4, pompy wtrysku do 1.9 D, 1.9 TD, 2.4 D, 2.5 TDI, na gwarancji - 1.200 zl, możl. wysylki. Pastuszyn, powiat nowosolski, tel. 0607/61-15-77 GI97R3JWW

VW TRANSPORTER T4, fotele różne, 1- i 2-osobowe, kanapy, „koziolki" - od 850 zl. Pastuszyn, powiat nowosolski, tel. 0607/61-15-77 GI04PC33

VW TRANSPORTER T4, 1.9 D, 1.9 TD, 2.0 E, 2.4 D: skrzynie bieg. - 1.500 zl, możl. montażu lub wysylki. Pastuszyn, powiat nowosolski, tel. 0607/61-15-77 GI0AX7PM

VW TRANSPORTER T3, 1.6 D, 1.6 TD, 1.7 D Syncro: skrzynie bieg., na gwarancji - 1.000 zl, możl. wysylki. Pastuszyn, powiat nowosolski, tel. 0607/61-15-77 GI0C99PX

TRANSPORTER SILNIKI, SKRZYNIE

VW TRANSPORTER T3, T4, T5, silniki, skrzynie gwarancja, montaż, w rozliczeniu uszkodzone, ceny do uzgodnienia, rozruszniki, alternatory, fotele, elementy plastikowe, liczniki, rozrządy, koła nowe do T5, hamulce, sprężyny i inne części mechaniczne. Pastuszyn, powiat nowosolski, tel. 068/388-42-70, 0607/61-15-77 HI1877369

VW TRANSPORTER T4, rozruszniki, alternatory, pompy i inne - od 300 zl. Popowo, powiat nowosolski, tel. 0607/61-15-77 GI04PAME

VW TRANSPORTER T4, silniki 1.9 D, 2.4 D, 2.5 TDI, 2.5 E i inne, bez przebiegu - 4.000 zl. Popowo, powiat nowosolski, tel 0607/61-15-77 GI97R3FLF

VW TRANSPORTER T5, 1.9 TDI, 2.5 TDI: skrzynie bieg. Syncro - od 3.500 zl. Popowo, tel. 0607/61-15-77 GI04PAWR

VW TRANSPORTER T4, 2500 ccm, TDI, skrzynia bieg. do silników 88 KM, 102 KM, 150 KM - 2.200 zl, możl. montażu, możl wysylki Popowo, tel. 0607/61-15-77 GI97R3FMN

VW TRANSPORTER T4, skrzynie bieg. do 1.9 D, 1.9 TD, 2.4 D, 2.4 Syncro - 1.500 zl Popowo, tel. 0607/61-15-77 GI97PXJX4

VW TRANSPORTER T3, skrzynie bieg. do 1.6 D, 1.7 D, sprawne - od 1.000 zl. Popowo, powiat nowosolski, tel. 0607/61-15-77 GI04PAN7

VW TRANSPORTER T4, T5: elem. blacharskie, zawieszenie, oświetlenie, zderzaki, wzmocnienia, chłodnice. Prusice, powiat trzebnicki, tel. 0667/20-60-47 GI97FTTAH

VW TRANSPORTER T4, kanapa 2- i 3-osobowa, tylna - 850 zl/2 szt. Pszenno, powiat świdnicki, tel. 0504/33-77-87 GI97LHAXY

VW TRANSPORTER \T4, 1900 D, TD, 2400 D, 2500 TDI: silniki, skrzynie bieg., osprzęt silnika. Sulów, powiat milicki, tel. 0782/82-84-82 GI94PXRAF

VW TRANSPORTER \T4, 1900 D, TD, 2400 D, 2500 TDI: silniki, skrzynie bieg., osprzęt silnika. Sulów, powiat milicki, tel. 0782/82-84-82 GG974EWJP

VW TRANSPORTER T5 CARAVELLE, MULTIVAN, silnik 2.5 TDI, osprzęt silnika, skrzynia biegów, drzwi, maski, zderzaki, drzwi tylne, lampy, reflektory, elem. wyposażenia wnętrza, szyby, elementy zawieszenia, elementy cięte blacharki, błotniki, chłodnice i wiele innych z demontażu. Świdnica, tel. 0669/52-28-33 II0AMJWE

VW TRANSPORTER T4, skrzynia bieg. Świerzawa, powiat zlotoryjski, tel. 0601/24-72-60 GI0FY97

VW TRANSPORTER T2 2.0 E, 1.6 i 1.9 D: części silników i skrzyń, drzwi przednie, siedzenia, silnik. Walbrzych, tel. 0691/59-93-80, 0697/91-52-21 GI97779X3

VW TRANSPORTER T2, T3, T4, 1.6, 1.9, 2.4 D: silniki, części silników, skrzynie bieg., pólosie, drzwi, lampy, piasty, maski, felgi, fotele i inne. Walbrzych, tel. 0604/62-70-89 GG9AWJNC

VW TRANSPORTER T4: silniki, skrzynie biegów, drzwi, maski, szyby, lampy, osprzęt silników, komputery, rozruszniki, alternatory, amortyzatory, sprężyny, wahacze, ukl. hamulcowy, chłodnice, kola, opony, fotele i inne. Walbrzych, tel. 0600/23-70-25, 074/846-49-57 www.darwod.autogielda.pl KI0580799

VW TRANSPORTER T4, T5 CARAVELLE: elem. skrzyni bieg. (nowe i używane), skrzynia bieg. manualna i automat. Wroclaw, tel. 0781/05-42-97 GG9THMKY

VW TRANSPORTER T2, T3, diesel, benz., silniki, skrzynie bieg., części blacharskie i mechaniczne. Wroclaw, tel. 0601/74-55-70 GI079ACC

VW TRANSPORTER T2, T3, T4, poj. 1.6 D-2.5 TDI: silniki, skrzynie bieg., glowice i inne. Żagań, tel. 0512/60-66-79 GG9RHTAH

VW TRANSPORTER T3, 1979/91 r., 1600 ccm, D, 1600 TD: silniki, skrzynie bieg., zawieszenia, elem. blacharki, lampy, przelączniki, fotele i inne. Oborniki Śląskie, powiat trzebnicki, tel. 0691/77-20-55 GI97NTYCY

VW TRANSPORTER T2, T3, 1985 r., silniki (różne, na gwarancji), skrzynie bieg., zaciski, szyby, klamki, pólosie, chłodnice, elem. blacharki, części mechaniczne i inne możl. wysylki w 24 godz. Klodzko, tel 0601/62-21-37 GI0CW49

VW TRANSPORTER, 1986 r., 1600 ccm, diesel, różne części używane. Wroclaw, tel. 0667/48-45-43 GI0A7JRN

VW TRANSPORTER T3, 1987 r., diesel, nowy typ przedniego zawieszenia, drzwi z szybami i tapicerką, skrzynia bieg., szyby boczne z uszczelką. Borek Strzeliński, tel. 0667/80-03-25 GI073LRC

VW TRANSPORTER T2, 1987 r., 1700 ccm, diesel: glowica, części blacharskie i mechaniczne do wersji 6-osob. z burtami oraz blaszaka. Sulechów, powiat zielonogórski, tel. 0692/47-46-79 GI94X3YXK

VW TRANSPORTER T2, T3, 1988 r., 1600 ccm, diesel: skrzynie bieg., silniki. Oborniki Śląskie, powiat trzebnicki, tel. 0662/44-94-81 GI94APWFM

VW TRANSPORTER T2, T3, 1988 r., 1.6, 1.7 D: silnik, skrzynia bieg. (4), części blacharskie i mechaniczne. Sulechów, powiat zielonogórski, tel. 0609/56-63-39, 0692/47-46-79 GI97CYL9K

VW TRANSPORTER T3, 1988 r., 1600 ccm, diesel, silnik z osprzętem kpl., skrzynia bieg., chłodnica, elem. zawieszenia, reflektory, lampy tylne, szyby, maska silnika, drzwi, stacyjka, licznik, przelączniki, przekl. kierownicy, fotele, inne. Wroclaw, tel. 0787/15-75-42, 0600/56-21-45 GI0CA3NR

VW TRANSPORTER T4 CARAVELLE, 1990/99 r., drzwi boczne tylne skrzydełkowe, maski, szyby, lusterka, lampy tylne przednie, fotele, konsola, tapicerki, kola, zawieszenia. Wroclaw, tel. 0795/81-19-81 GI04XLAJ

VW TRANSPORTER T4, 1990/99 r., 1.9, 2.4 D, silnik w bdb stanie, inne na zamówienie (też do innych marek). Wroclaw, tel. 0795/81-19-81 GI0C3RTY

VW TRANSPORTER T4, 1990/99 r., 1900 ccm, 2400, diesel, silnik, skrzynia bieg., rozrusznik, drzwi, maski, chłodnice, lusterka, kola, zawieszenia, pólosie, przeguby, fotele, lampy, konsola, przelączniki, podsufitka, tapicerka, wykladzina bag., hak, zderzaki, nagrzewnica, serwo i inne. Wroclaw, tel. 0697/30-30-49 GI0C3HMK

VW TRANSPORTER T4, 1991/94 r., silniki 1.9 D, 2.4 D, glowice, skrzynia biegów, pompa wtryskowa 2.4 D, tloki, korbowody, waly korbowe, przekl. kierownicze, pompa wspomagania kier., maska, pas przedni, chłodnice, reflektory, blotniki, drzwi przednie, boczne i tylne. Brzeg, tel. 0600/73-25-17 GG9433TPF

VW TRANSPORTER T4 CARAVELLE, 1991/96 r., 2400 ccm, diesel, wszystkie części z rozbiórki, silnik - 3.500 zl, skrzynia bieg. - 1.500 zl, szyby, drzwi, kola, zawieszenia, fotele, konsole i inne. Tel. 0795/81-19-81 GI0C3RYJ

VW TRANSPORTER T4, 1991/96 r., 1.9, 2.4 D, TD: różne części mechaniczne i blacharskie, szyby, reflektory, silnik kpl., blok silnika, wal, tloki, glowica, pompa wtrysk., rozrusznik, alternator, sprzęglo, skrzynia bieg., ukl. kierowniczy, stacyjka, klamki, chłodnica, lusterka i inne. Legnica, tel. 0791/23-63-18 GI04XFP7

VW TRANSPORTER T4, 1991/98 r., 1.9 D, 2.4 D, 2.5 T: silniki, skrzynie bieg., części silników, możliwość montażu. Boleslawiec, tel. 0512/60-66-79 GG9RJNRE

VW TRANSPORTER T4, 1991/99 r., 2400 ccm, diesel, silnik kpl., stan idealny, skrzynia bieg., gwarancja, fotele, maska, zderzaki, drzwi, lusterka, zawieszenia, wykladzina, chłodnica, kola i inne. Wroclaw, tel. 0795/81-19-81 GI0C3WK4

VW TRANSPORTER T4, 1991/99 r., 1900 ccm, 2400: silniki, skrzynie bieg., lampy, szyby, drzwi, maski, chłodnice, wentylatory, fotele 1-, 2-, 3-osobowe, kola, inne. Wroclaw, tel. 0697/30-30-49 GI0ARCM4

VW TRANSPORTER T4, 1991/99 r., skrzynie bieg., części skrzyń bieg., różne części mech. i blacharskie. Wroclaw, tel. 0606/44-75-31 GI04CMMT

VW TRANSPORTER T4, 1992 r., 1900 ccm, diesel: wszystkie części z rozbiórki. Tel. 0603/80-40-85 GI04JWNL

VW TRANSPORTER T4, 1992 r., 2400 ccm, diesel, silnik - 3.500 zl, skrzynia bieg. - 1.700 zl. Bielany Wroclawskie, tel. 0662/44-94-81 GI947R4CP

VW TRANSPORTER T4, 1992 r., 2400 ccm, diesel, silnik, osprzęt silnika, skrzynia bieg., pólosie, zawieszenia, chłodnica, maska, reflektory, pas przedni, drzwi, przekl. kierownicza ze wspom., fotele, szyby i inne części. Brzeg, tel. 0694/86-29-40 GI979YRCF

VW TRANSPORTER T4, 1992 r., 2500 ccm, benz., AAF: komputer sterujący +elem. sterowania, butla gazu 100 litrów do inst. gazowej z przewodami, zb. paliwa, pompa paliwa, wózek silnika, elementy układu wydechowego, aparat zaplonowy, wentylatory chłodnicy, przystawka 4x4 (Torsen - CJN). Wroclaw, tel. 071/341-56-58, 0600/71-28-00 GI943HPXN

VW TRANSPORTER T4, 1992/95 r., maska silnika, pas przedni, chłodnica z wentylatorem, zderzak przedni, halogeny. Pszenno, powiat świdnicki, tel. 0504/33-77-87 GI97LWA9W

VW TRANSPORTER T4, 1992/99 r., 1.9, 2.0, 2.4, 2.5: pompy paliwa, kola pasowe, przepływomierze, alternatory, szyby, sprzęgla, lampy, części silnika 2.5 TDI. Wroclaw, tel. 0602/26-76-79 GG9CFPKC

VW TRANSPORTER T4, 1993 r., 2400 ccm, diesel: silnik - 3 500 zl, skrzynia bieg. - 1.800 zl. Bielany Wroclawskie, tel. 0512/60-66-79 GG9RJNPN

VW TRANSPORTER T4 LONG, 1993 r., 2000 ccm, benz., oszklony: wszystkie części z demontażu. Boleslawiec, tel 0790/33-84-48 GI0AE33J

VW TRANSPORTER T4, 1993 r., 1900 ccm, turbo D, silnik, skrzynia bieg., chłodnica, hak, kola, nadwozie, zawieszenie i inne. Dobrodzien, powiat oleski, tel. 0792/45-15-50 GI97PPANP

VW TRANSPORTER, 1993 r.: karoseria nieuzbrojona, w całości lub na części. Niemcza, powiat dzierżoniowski, tel. 0885/83-88-38 GG9C9AAP

VW TRANSPORTER T4, 1993 r., 2000 ccm, benz.: glowica, tłoki, miska olejowa, blok silnika, kolektor, walek rozrządu, wal, alternator, pompa oleju. Oleśnica, tel. 0785/77-31-92 GI94NRHHM

VW TRANSPORTER T4, 1993 r.: grill, maska, wzmocnienie, blotniki. Wroclaw, tel. 0666/70-76-06 GG9A4PET

VW TRANSPORTER T4, 1993/94 r.: lusterko prawe - 150 zl, kierunkowskazy przednie (kolor pomarańczowy) - 30 zl/szt. Wroclaw, tel. 0608/84-46-03 GI97HCJF3

VW TRANSPORTER T4, 1993/97 r., reflektory, lusterka, kierunkowskazy. Kamienna Góra, tel. 0697/97-15-73 GI94MCXXE

VW TRANSPORTER T4, 1994 r., 1.9, 2.4D, 2.5E, silniki (gwarancja), doły, glowice, osprzęt, skrzynia bieg., oświetlenie, oblachowanie, części mechaniczne, szyby, felgi, opony, haki, inne możl. wysylki w 24 h. Klodzko, tel. 0601/62-21-37 GI04TA3P

VW TRANSPORTER T4, 1994 r., 189 tys. km, 2400 ccm, diesel: silnik, skrzynia bieg., chłodnica, rozrusznik, alternator, przekl. kierownicy, pompa wspom. kierownicy, zderzak przedni, maska, wentylator, fotel podwójny, lampy, klamki, zamki, sprężyny, lusterka, drzwi boczne rozsuwane, klapa tylna i inne. Oborniki Śląskie, powiat trzebnicki, tel. 0602/47-02-35 GI94RAJAK

VW TRANSPORTER T4, 1994 r., 2400 ccm, 1900 TD: części z demontażu, silniki, zawieszenia, lampy, maski, drzwi, klapy, przełączniki, fotele, automat. skrzynia bieg. i inne, szyby. Oborniki Śląskie, powiat trzebnicki, tel. 0691/77-20-55 GG9FHC99

VW TRANSPORTER T4, 1994 r., 2400 ccm, diesel: silnik, skrzynia biegów i inne. Paczków, powiat nyski, tel. 0606/15-33-85 GI9EELLW

VW TRANSPORTER T4 CARAVELLE, 1994 r., karoseria zarejestrowana - 2.500 zl do uzgodnienia. Pastuszyn, powiat nowosolski, tel. 0607/61-15-77 GI0A9E9J

VW TRANSPORTER T4, 1994 r., wykladzina podlogowa, fotel pojedynczy tylny, do wersji krótkiej, fotele podwójne i pojedyncze tzw. koziolki. Polanica-Zdrój, powiat klodzki, tel. 0887/10-47-01, 0887/06-35-31 GI94PE4A4

VW TRANSPORTER T4, 1994 r., 2400 ccm, diesel, silnik + skrzynia bieg., zawieszenie, lampy, glowice, maska i inne. Strzelin, tel. 0604/36-51-16 GI0C73A7

VW TRANSPORTER T4, 1994 r., 1.9, 2.4 D i 2.0, 2.5 E: części silników, skrzyń, zawieszeń, do 2.5 E: wal i tloki, do 2.5 TD części skrzyń, silnik, skrzynia bieg. Walbrzych, tel. 0691/59-93-80, 0697/91-52-21 GI97779WA

VW TRANSPORTER T4, 1994 r., 2400 ccm, diesel: pompa wspomagania, zbiorniczek wspomagania, pompa oleju, glowica silnika 2.4 D, 1.9 D, TD, części silnika, skrzynia biegów. Wroclaw, tel. 071/341-56-58, 0600/71-28-00 GG9XXPRX

● VW TRANSPORTER T4, 1994/00 r., silniki 1.9 TD, 1.9 TDI, 2.4 D, 2.5 TDI, skrzynie biegów, maski, lampy, błotniki, drzwi, fotele, szyby, felgi 14 i 15", zawieszenie przednie i tylne, ćwiartki nadwozia, pólosie, pompy, turbiny i inne, od 10 zl. Dzierżoniów, tel. 0505/87-94-14, 0517/36-50-45 LI0371750

● VW TRANSPORTER T4, 1994/00 r., silniki 1.9 TD, 1.9 TDI, 2.4 D, 2.5 TDI, skrzynie biegów, maski, lampy, blotniki, drzwi, fotele, szyby, felgi 14 i 15", zawieszenie przednie i tylne, ćwiartki nadwozia, pólosie, pompy, turbiny i inne, od 10 zl. Strzegom, powiat świdnicki, tel. 0508/76-63-25, 0508/95-87-37 LI0370900

VW TRANSPORTER T4 CARAVELLE, 1994/96 r., 2400 ccm, diesel, silnik z gwarancją, skrzynia bieg., inne silniki do różnych marek. Wroclaw, tel. 0795/81-19-81 GI0799C9

VW TRANSPORTER T4 CARAVELLE, 1994/97 r., silniki 2.4 D i 2.5 TDI, skrzynia bieg., przekl. kierownicza, wzmocnienie czołowe, maska, drzwi, silniczek wycieraczek, zamki, klamki, licznik, chłodnice, pólosie, podsufitka, pasy bezwl., fotel (2-osobowy), nagrzewnica, przelączniki i inne. Wroclaw, tel. 0502/78-94-01, 0501/46-09-70 GI04TEKR

VW TRANSPORTER T4, 1994/99 r., 2000 ccm, benzyna: glowica, walek rozrządu, kolektory, ukl. wydechowy, wtryskiwacze. Boleslawiec, tel. 0602/23-29-81 GG9THMMR

VW TRANSPORTER T4, 1995 r., 180 tys. km, 2400 ccm, diesel: silnik - 3.500 zl, skrzynia bieg. - 1.700 zl. Bielany Wroclawskie, tel. 0662/44-94-81 GG94FNH3N

VW TRANSPORTER T4, 1995 r., 2400 ccm, diesel: silnik, skrzynia bieg., zawieszenia, drzwi, szyby, fotele, inne. Wroclaw, tel. 0795/81-19-81 GI0C3RTK

VW TRANSPORTER T4, 1995/01 r., 1.9 TD, 2.4 D, 2.5 TDI, wszystkie części, wysylka, możliwy montaż. Jelenia Góra, tel. 0788/71-05-55 GI97P47HX

VW TRANSPORTER, 1995/03 r., 1900 ccm, 2500 TDI, silnik 2.5 TDI, rozrusznik, alternator, lusterka, licznik, komputer silnika, hak odpinany, felgi stalowe, grill, drzwi, tylne fotele, pasy, wykladzina gumowa, śruby do foteli, wahacze, lampy, kierunkowskazy. Boleslawiec, tel. 0788/67-79-44 GI0YA7X

VW TRANSPORTER T4, 1996 r., 180 tys. km, 2400 ccm, diesel, części do silnika, glowica, wtryskiwacze, tloki, wal, kolo dwumasowe, wspom., blok, pompa olejowa i inne. Polanica-Zdrój, powiat klodzki, tel. 0887/10-47-01, 0887/06-35-31 GI0A7A3R

VW TRANSPORTER T4, 1996 r., 211 tys. km, 2400 ccm, diesel, siedzenia tylne 1- i 2-osobowe, lusterka zwykle i el. sterowane, felgi stalowe i aluminiowe, silnik na części, osprzęt silnika. Polanica-Zdrój, powiat klodzki, tel. 0887/10-47-01, 0887/06-35-31 GI07LTNM

VW TRANSPORTER T4, 1996 r., 2500 ccm, TDI, krótki: części blacharskie i mechaniczne, drzwi, klapa, zawieszenia, wnętrze, ćwiartki nadwozia, szyby. Sulechów, powiat zielonogórski, tel. 0609/56-63-39, 0692/47-46-79 GI97PTE9P

VW TRANSPORTER T4 CARAVELLE, 1996 r., 2400 ccm, diesel, fotele, maska, drzwi, silnik w bdb stanie, skrzynia bieg., gwarancja i inne. Wroclaw, tel. 0697/30-30-49 GI0CA3TW

VW TRANSPORTER T4, 1996 r., 1.9 D, 1.9 TD 2.4 D: silnik, skrzynia biegów, zawieszenie, chłodnica, wzmocnienie przednie, drzwi, siedzenia, szyby, karoseria, inne. Żmigród, powiat trzebnicki, tel. 0663/93-20-39, 0604/58-81-81 GG9J3AYN

VW TRANSPORTER T4 CARAVELLE, 1997 r., 2400 ccm, diesel, silnik, gwarancja rozruchowa - 3.500 zl, skrzynia bieg. - 1.400 zl, sprowadzę inne silniki. Wroclaw, tel. 0697/30-30-49 GI0CA3TP

VW TRANSPORTER T4 MULTIVAN, 1998 r., 2500 ccm, diesel, zderzak przedni i tylny, stan db - 150 zl/szt. Wroclaw, tel. 071/372-63-04 GI09T4LE

VW TRANSPORTER T4 MULTIVAN, 1999 r., 2500 ccm, TDI 150 KM, silnik ze skrzynią bieg., wnętrze, przód kpl., zawieszenia i inne możl. wyst. f-ry VAT. Tel. 0503/58-44-13 GI0C997H

VW TRANSPORTER T4, 1999 r., kola zimowe 15", bagażnik dachowy. Klodzko, tel. 0500/71-03-02 GI0C9H9E

VW TRANSPORTER T4, 1999 r., części przodu. Wroclaw, tel. 0664/52-87-04 GG9MH394

VW TRANSPORTER T4, 2000 r., 2500 ccm, TDI, 102 KM: kolo dwumasowe kpl. z wysprzęglikiem, nowe, firmy Luk - 2.250 zl/kpl. Wroclaw, tel. 0880/22-99-22 GI093P7M

VW TRANSPORTER T4 MULTIVAN, 2000 r.: maska, blotnik, zderzak. Wroclaw, tel 0666/70-76-06 GG9A4PJH

VW TRANSPORTER CARAVELLE, 2001 r.: ćwiartki nadwozia. Legnica, tel. 0886/74-47-75 GI97HX9CR

VW TRANSPORTER T4, 2001 r., 2500 ccm, TDI: 1.9 TD, 2.5 benzyna, 2.0 benzyna, 2.4 D, silnik + skrzynia bieg., tloki, glowica, pompa blok., alternator, turbo, wal, pompa wspom. kierownicy. Legnica, tel. 0790/30-52-55 GI0AH3EC

VW TRANSPORTER T4 CARAVELLE, 2002 r., skrzynia bieg. (5) (na gwarancji) - 1.600 zl. Ścinawa, powiat lubiński, tel. 0668/01-84-38 GI97PP9PM

FOTO VW TRANSPORTER T5, 2003/08 r., nowy model lampy, oblachowanie, zawieszenia, szyby fotochromowe, fotele, alufelgi, silnik 1.9, 2.5 TDI, 86 KM, 105 KM, 131 KM, 174 KM, wnętrze Multivana, Caravelle i inne części z demontażu, faktury VAT, wysylka www.vwt5.pl. Legnica, tel. 0501/33-00-09 czesci@vwt5.pl II0ARAPN

VW TRANSPORTER T5, 2004 r., 2500 ccm, TDI: pompa wspom. kier., po regeneracji, na gwarancji - 800 zl. Wroclaw, tel. 0608/84-46-03 GI97NMH7X

VW TRANSPORTER T5, 2005 r.: drzwi boczne prawe, rozsuwane, kolor srebrny. Wroclaw, tel. 0693/21-67-36 GI0A7KPM

VW VENTO, wszystkie części z demontażu możliwość wysylki. Raciborowice Górne, powiat boleslawiecki, tel. 0514/65-48-45 GI0C9NNM

VW VENTO kpl. przód. Wolów, tel. 0692/40-61-93 GI97H9EYX

VW VENTO, maska, zderzaki, blotniki, wzmocnienie przednie, atrapa, reflektory, kierunkowskazy i inne. Wroclaw, tel. 0601/59-21-76 GI97HTE3A

VW VENTO, 1990/96 r., wszystkie części z demontażu możliwość wysylki. Grodziec, powiat zlotoryjski, tel. 0784/45-97-58 GI0C9NPW

VW VENTO VR6, 1992 r., 2800 ccm: silnik, pompa wspom. kierownicy, pompa ABS, alternator, rozrusznik, komputer, przepływomierz, tarcza + docisk sprzęgla, pompa wspom. ABS, tarcze ham., pólosie, kolektor wydechowy i inne. Kamienna Góra, tel. 0697/97-15-73 GG9THMK7

VW VENTO, 1992/96 r., 1.8, 1.9, 2.0 D, TD, TDI: różne części mech. i blacharskie, szyby, reflektory, silnik kpl., blok silnika, wal, tloki, glowica, pompa wtrysk., rozrusznik, alternator, skrzynia bieg., ukl. kierowniczy, stacyjka, klamki, chłodnica, zderzaki, lusterka, inne. Legnica, tel. 0791/23-63-18 GI97FK43C

VW VENTO, 1992/97 r., 1.8, 1.9TD, silniki, skrzynia biegów, ćwiartki, chłodnice, drzwi, lusterka, wózki, wahacze, zwrotnice, pólosie z przegubami, kolumny McPhersona, amortyzatory, sprężyny, belki tylne, alternatory, rozruszniki, komputery, przekladnia kier., pompa wspom. i inne, możliwość wysylki. Świdnica, tel. 0600/28-37-55, 0660/31-40-31 www.auto-czesci.autogielda.pl auto-czesci1@o2.pl KI99RWCP

VW VENTO, 1994 r., 1800 ccm, benz., niebieski met., wszystkie części z demontażu. Miękinia, powiat średzki, tel. 0667/24-50-83 GI0W9PN

VW VENTO, 1995 r., 1900 ccm, TDI, wszystkie części z demontażu. Godzieszów, powiat boleslawiecki, tel. 0513/81-47-36 GI97PLX4R

VW VENTO GT, 1998 r., 2000 ccm: części z demontażu. Wroclaw, tel. 0604/63-62-41, 0514/26-62-41 GI94XAAYJ

WARTBURG 353, pólosie, rozrusznik, zderzaki, blotniki, drzwi, lampy tylne i inne. Opole, tel. 077/456-71-62 GI0A37RW

WARTBURG GOLF, 1300 ccm, silnik, skrzynia bieg., drzwi, szyby, lampy, zawieszenia, części mechaniczne i blacharskie. Sulechów, powiat zielonogórski, tel. 0692/47-46-79, 0609/56-63-39 GI0C9XHR

WINDA ZAŁADOWCZA, elektryczno-hydrauliczna, prod. USA, może być dla inwalidów - 2.900 zl. Jelenia Góra, tel. 0604/35-22-07, 0605/14-58-94 GG94LCTF3

WÓZEK WIDŁOWY, silnik Perkins, w całości lub na części. Góra, tel. 065/543-31-32 GI0PT7F

WÓZEK WIDŁOWY: maszty, skrzynia bieg., widły i inne. Milicz, tel 0609/05-20-15 GG9R7PYP

WÓZEK WIDŁOWY: widły, dl. 120 cm - 520 zl. Ostrzeszów, tel. 0603/75-03-04 GG9R7PYN

WÓZEK WIDŁOWY maszt - 2.200 zl. Pęgów, powiat trzebnicki, tel 0664/99-60-99 GI0ARW47

WÓZEK WIDŁOWY: widły, udźwig do 2.5 t, dl. 120 cm - 600 zl. Strzegom, powiat świdnicki, tel. 074/854-35-04, 0609/42-37-49 GI0APXCK

WÓZEK WIDŁOWY, udźwig 3-3.5 t: widly o dl. 1.5 m - 800 zl. Strzegom, powiat świdnicki, tel. 0609/42-37-49, 074/854-35-04 GI97R7K4J

WÓZEK WIDŁOWY, udźwig 3-4.5 t: widly o dł. 200 cm - 1.000 zl. Strzegom, powiat świdnicki, tel. 0609/42-37-49, 074/854-35-04 GI97R7K4L

WÓZEK WIDŁOWY BALKANCAR: silnik Perkins, 3-cylindrowy, po rem. kapitalnym, możl. dowozu i rozruchu - 3.600 zl. Tel. 0603/80-40-85, 071/310-15-94 GI97HT7P7

WÓZEK WIDŁOWY BALKANCAR DV 1733: pompa hydrauliczna - 200 zl. Sobótka, powiat wroclawski, tel. 0793/58-86-32 GI049HTC

WÓZEK WIDŁOWY BALKANCAR, DESTA, GPW, JUMBO, RAK: maszty, silniki, silowniki, skrzynie bieg., rozdzielacze, mosty, zawieszenia, inne. Milicz, tel. 0609/05-20-15 GI94CA4YX

WÓZEK WIDŁOWY LWÓW: różne części z demontażu. Milicz, tel. 0609/05-20-15 GI943NK4F

ZASTAWA YUGO, EFI: silnik. Tel. 0601/72-56-81 GI94XACRA

ŻUK: rozrusznik - 200 zl, bębny ham., linki, szczęki ham., skrzynia bieg. - 150 zl, 2 choinki kpl. do skrzyni bieg. Bystrzyca, powiat oławski, tel. 071/313-03-62 GG9H9YRY

ŻUK, benz., różne części z demontażu. Legnica, tel. 0607/84-79-73, 0723/70-17-43 GI04PAYH

ŻUK A-11, różne części. Oleszna Podgórska, powiat lwówecki, tel. 0668/30-42-88 GG977FEHE

ŻUK: różne części z demontażu. Ząbkowice Śląskie, tel. 0885/39-33-55 GG9RKJT4

ŻUK SKRZYNIOWY, 1995 r., 2400 ccm, diesel, niebieski: silnik, skrzynia bieg., most tylny, resory, kola, kabina, skrzynia lad. i inne. Trzebnica, tel. 0605/63-61-65 GI97MT4JW

SAMOCHODY NA CZĘŚCI

ALFA ROMEO 146, 1996 r., w całości lub na części - 1.000 zl. Roztoka, powiat świdnicki, tel. 0663/37-49-30 GG9X7TTC

ALFA ROMEO 146, 2000 r., 100 tys. km, 1600 ccm, Twin Spark, 16V, bordowy metalik, uszkodzona przednia lewa strona, bogate wyposaż., pelna dokumentacja, zarejestr., ważne OC, zdekompletowany - 2.950 zl. Wroclaw, tel. 0669/47-04-00 GI97PFLH9

ALFA ROMEO 146, 2000 r., 1600 ccm, Twin Spark, bordowy, zdekompletowany, kpl. dokumentacja, zarejestr. w kraju, ważne OC - 1.500 zl. Wroclaw, tel. 0889/02-10-21 GI0C3XJP

AUDI 100 C4, 1991 r., 2800 ccm, benzyna, zdekompletowany, zarejestr. w kraju, ważne OC - 1.500 zl. Wroclaw, tel. 0669/47-04-00 GI97PFLJY

AUDI 80 B2 KOMBI, 1983 r., 1600 ccm, benz., piaskowy, zarejestr., ubezpieczony, na części, kpl. dokumentacja - 190 zl. Jelenia Góra, tel. 0604/35-22-07, 0605/14-58-94 GI049EEH

AUDI 80 B3, 1989 r., 1800 ccm, benz., zloty met., wspom. kierownicy, hak - 900 zl. Wroclaw, tel. 0504/20-18-36 GI0C3PKN

AUDI A4 SEDAN QUATTRO, 1997 r., 2800 ccm, benzyna, czarny metalik, 4-drzw., wersja angielska, wyłącznie na części, napęd 4x4, garażowany, serwisowany, sprowadzony, ABS, alufelgi, centralny zamek, el. szyby, el. lusterka, klimatronic dwustrefowy, 2 pod. pow., reg. kierownica, tapicerka welurowa, tempomat, wspom. kier. - 5.490 zł, uszkodzona tylna lampa i przerysowany zderzak. Świdnica, tel. 0600/28-37-55 www.auto-czesci.autogielda.pl auto-czesci1@o2.pl KI0653550

AUDI A4 SEDAN, 1998 r., 1600 ccm, benzyna, czarny metalik, 4-drzw., wersja angielska, zatarty silnik, bez wypadku, garażowany, kierowca niepalący, serwisowany, sprowadzony, ABS, alufelgi, aut. skrzynia bieg., centr. zamek, el. szyby (2), el. lusterka, 2 pod. pow., reg. kierownica, tapic. welurowa, wspom. kier. - 3.490 zl wersja angielska z prawem do rejestracji (dokument V5C). Świdnica, tel. 0600/28-37-55 www.auto-czesci.autogielda.pl auto-czesci1@o2.pl KI0653470

AUDI A6 AVANT, 1998 r., 2400 ccm, benz., wersja angielska - 5.600 zl. Legnica, tel. 0886/74-47-75 GI97PLYPH

AUDI A8 SEDAN, 2000 r., 1800 ccm, turbo, srebrny, ABS, el. szyby, el. lusterka, klimat., ksenony, alufelgi, stan blacharki bdb, bez prawa rejestracji, sprow. z Anglii - 8.000 zl. Wroclaw, tel. 0609/90-64-69 GI04P4LF

BMW 320, 1994 r., 2000 ccm, benz., inst. gaz., inst. gaz z sekwencyjnym wtryskiem, uszkodzona karoseria, kpl. dokumentacja - 2.500 zl. Międzylesie, powiat klodzki, tel. 0604/19-04-14 GI07P3NP

BMW 320 E-36 CABRIO, 1997 r., 2000 ccm, benz., czarny met., zdekompletowany - 2.990 zl lub zamienię na inny, może być uszkodzony. Jelenia Góra, tel. 0604/35-22-07, 0605/14-58-94 GG94TTKNT

BMW 520 SEDAN, 1989 r., 200 tys. km, 2000 ccm, benz., inst. gaz., jasnoniebieski met., el. lusterka i szyby, szyberdach, hak, uszkodzony silnik, w całości lub na części - 1.200 zl. Wiązów, powiat strzelinski, tel. 0692/34-02-39 GI0CA4PT

BMW 735, 1991 r., 3500 ccm, benz., 211 KM, stan db - 2.000 zl. Świebodzice, powiat świdnicki, tel. 0783/02-42-40 GI0KJXP

BMW 750 IA, 1995 r., 240 tys. km, 5400 ccm, benz., inst. gaz., pelne wyposaż., zarejestr., automatic, uszkodzony przód, zatrzymany dowód rej., w całości lub na części - 3.900 zl. Wroclaw, tel. 0889/02-10-21 GI0C3WJL

CHRYSLER GRAND VOYAGER, 1995 r., benz., inst. gaz., 4x4, automatic, wszystkie elektr. dodatki, uszkodzony silnik, w całości lub na części - 2.500 zl. Olbrachtowice, powiat wroclawski, tel. 0692/11-54-36 GI0C4M97

CHRYSLER VOYAGER, 1990 r., 3000 ccm, brak skrzyni bieg. - 2.000 zl. Godzieszów, powiat boleslawiecki, tel. 0889/84-23-50 GG9PJHPC

CITROEN SAXO, 1997 r., 120 tys. km, 1000 ccm, benz., wiśniowy, 3-drzw., zdekompletowany, zarejestr., ważne OC i przegląd, karta pojazdu - 200 zl. Zlotoryja, tel. 0600/48-24-23 GI979MKH4

CITROEN XANTIA, 1995 r., 1900 ccm, diesel, uszkodzony przód, silnik sprawny, w całości lub na części - 1.550 zl. Wroclaw, tel. 0669/47-04-00 GG9KH9ME

CITROEN XM KOMBI, 1992 r., turbo D, wszystkie elektr. dodatki, skórzana tap., uszkodzony - 1.500 zl. Międzylesie, powiat klodzki, tel 0604/19-04-14 GI0FX9K

CITROEN XM KOMBI, 1993 r., 3000 ccm benz., V6, srebrny met., manualna skrzynia bieg., kpl. polska dokumentacja, zarejestr. w kraju, zdekompletowany - 500 zl. Wroclaw, tel. 0880/21-52-15 GI97K9A9F

CITROEN XSARA, 1998 r., 1900 ccm, diesel, biały, zdekompletowany, bez silnika, kpl. dokumentacja, zarejestr., ważne OC - 950 zl. Wroclaw, tel. 0889/02-10-21 GI0C3X4P

CITROEN XSARA PICASSO, 2000 r., 1600 ccm, benz., 16V, klimatronic, pelne wyposaż. elektr., RO z CD - 5.500 zl + oplaty. Krotoszyn, tel. 0888/67-98-38 GI97N7HHC

CITROEN ZX, 1992 r., 1400 ccm, benz., czerwony, wspom. kierownicy, 3-drzwiowy, zarejestr. - 1.500 zl. Raszków, powiat ostrowski, tel. 0698/77-82-68 GI94XWAWL

DAEWOO ESPERO, 1996 r., 1500 ccm, 16V, inst. gaz., biały, uszkodzona skrzynia bieg., el. szyby, el. lusterka, wspom. kierownicy, c. zamek, kpl. dokumentacja, zarejestr., w całości lub na części - 1.100 zl. Wroclaw, tel. 0880/21-52-15 GI97EF9FR

DAEWOO ESPERO, 1997/98 r., 1500 ccm, 16V, inst. gaz., srebrny met., alufelgi, niekompletny, zarejestr., ubezpieczony, serwisowany - 790 zl lub zam. na inny, może być uszkodzony. Jelenia Góra, tel. 0604/35-22-07, 0605/14-58-94 GG9RHWF3

DAEWOO ESPERO, 1998 r., 1500 ccm benz., airbagi, ABS, wspom. kierownicy, 4 el. szyby, el. lusterka, uszkodzona tylna lampa, zarejestr. - 1.800 zl. Boleslawiec, tel. 0602/23-29-81 GI97PJRT9

DAEWOO MATIZ JOY, 1999 r., wspom. kierownicy, c. zamek, el. szyby - 2.500 zl. Zloty Stok, powiat ząbkowicki, tel. 0505/14-95-93 GI0CA4XK

DAEWOO NEXIA, 1996 r., 1500 ccm, benz., zielony met. - 1.400 zl. Wroclaw, tel 0693/43-33-01 GI97MHWN7

DAEWOO NEXIA GLE SEDAN, 1997 r., 1500 ccm, benz., inst. gaz., zloty met., po lekkim dachowaniu, „twardy" dowód rejestr., wazne OC, pelna dokumentacja, w całości lub na części - 1.200 zl. Wroclaw, tel. 0880/21-52-15 GI9439XHJ

DAEWOO NEXIA GLE SEDAN, 1997 r., 1500 ccm, benz., inst. gaz., zloty met., po dachowaniu, „twardy" dowód rejestr., ważne OC, kpl. dokumentacja, zdekompletowany - 1.200 zl. Wroclaw, tel. 0691/25-07-48 GI0C3WNH

DAIHATSU CHARADE CS, 1992 r., 1000 ccm, czerwony, zdekompletowany, zarejestr., ważne OC - 400 zl. Wroclaw, tel. 0669/47-04-00 GI97NPHHH

DODGE NEON SEDAN, 1995 r., 2000 ccm, niebieski, stan bdb, c. zamek, 2 airbagi, klimatronic, wspom. kierownicy, nowe opony, silnik niesprawny, brak OC - 1.650 zl. Wroclaw, tel. 0796/16-17-91 GI0A9JWJ

FIAT 126p el, 1998 r., biały, brak szyb - 350 zl. Ząbkowice Śląskie, tel. 0885/39-33-55 GI97LXLHR

FIAT BRAVO, 1996 r., 1600 ccm, czarny, uszkodzony lekko przód, klimat., el. szyby, wspom. kierownicy, zarejestr., ważne OC, w całości lub na części - 2.250 zl. Wroclaw, tel. 0796/62-56-10 GI09FA9K

FIAT BRAVO 1996 r., 1600 ccm, 16V, grafitowy, zdekompletowany, kpl. dokumentacja, „twardy" dowód rejestr., zarejestr., wazne OC i przegląd - 700 zl. Wroclaw, tel. 0669/47-04-00 GI97JKNL7

FIAT CINQUECENTO, 1993 r., 700 ccm, benz., srebrny, ważny przegląd, brak OC, w ciągłej eksploat., do poprawek blach. i lakiem., w całości lub na części - 950 zl. Walbrzych, tel. 0505/84-80-80 GI0C4T33

FIAT CINQUECENTO, 1995 r., 900 ccm, w całości lub na części - 800 zl. Ścinawa, powiat lubiński, tel. 0668/31-43-44 GI0AMJTF

FIAT CINQUECENTO, 1995 r., 700 ccm, uszkodzony prawy przód, „twardy" dowód rejestr., ważne OC, w całości lub na części - 950 zl. Wroclaw, tel. 0669/47-04-00 GI94PEMT7

FIAT DUCATO, 1991 r., 1100 ccm, diesel - 1.500 zl. Świebodzice, powiat świdnicki, tel. 0695/13-47-70 GI09LWCH

FIAT MAREA, 1996 r., 1600 ccm, benz. - 1.000 zl. Gubin, powiat krośnieński, tel. 0889/60-91-45 GI0A7CRF

FIAT MAREA, 1996 r., w całości lub na części, sprawny, kpl. dokumentacja - 1.200 zl. Krosno Odrzańskie, tel. 0380/53-07-47 GI07TLCK

FIAT MAREA WEEKEND, 1996 r., 1600 ccm, 16V, zielony, zdekompletowany, pelna dokumentacja, zarejestr., ważne OC - 900 zl. Wroclaw, tel. 0669/47-04-00 GI97E9LYA

FIAT PALIO II WEEKEND, 2002 r., 1200 ccm, biały, zdekompletowany, homolog. na ciężarowy, kpl. dokumentacja, zarejestr., „twardy" dowód rejestr., f-ra VAT - 800 zl. Wroclaw, tel. 0669/47-04-00 GI97C34RX

FIAT PANDA, 1995 r., 1400 ccm, czerwony, uszkodzony prawy tylny blotnik i piasta, ważne OC i przegląd, 4-drzwiowy, w całości lub na części - 2 000 zl. Jelenia Góra, tel. 0788/71-05-55 GI0C9RXA

FIAT PUNTO, 1994/95 r., 1100 ccm, benzyna, uszkodzony prawy przód, 3-drzw., silnik sprawny, „twardy" dowód rejestr., ważne OC, w całości lub na części - 1.200 zl. Wroclaw, tel. 0796/62-56-10, 0691/25-07-48 GG9R7L7C

FIAT SEICENTO, 2001 r., 900 ccm, niebieski, mocno uszkodzony, zdekompletowany, zarejestrowany w kraju - 1.200 zl. Jelenia Góra, tel. 0788/71-05-55 GI049JCR

FIAT SEICENTO VAN, 2003 r., 1100 ccm, benz., biały, uszkodzony, zdekompletowany, zarejestr., homolog. na ciężarowy, brak skrzyni bieg. i silnika - 550 zl. Wroclaw, tel. 0669/47-04-00 GI94W4ECH

FIAT TEMPRA, 1995 r., 181 tys. km, 1600 ccm, wtrysk, srebrny met., zadbany, zarejestr., lekko uszkodzony prawy przód, szyberdach, cyfrowa deska rozdz., alarm, welurowa tap., el. szyby, silnik sprawny, w całości lub na części - 1.100 zl. Wroclaw, tel. 0669/47-04-00 GG9R4Y9X

FIAT TEMPRA, 1995 r., 1600 ccm, wtrysk, uszkodzony, zarejestr., „twardy" dowód rejestr., ważne OC, zdekompletowany - 500 zl. Wroclaw, tel. 0691/25-07-48 GI0C3WP4

FIAT UNO, 1996 r., 1400 ccm, benz., 5-drzw., uszkodzony przód, zarejestr., ważne OC, w całości lub na części - 990 zl. Wroclaw, tel. 0669/47-04-00 GI97T7Y3L

FORD ESCORT KOMBI, 1991 r., 95 tys. km, 1400 ccm, benzyna, grafitowy, relingi, welurowa tap., zarejestr., ważne OC, „twardy" dowód rejestr., do wymiany wahacz kola tylnego, w całości lub na części - 1.000 zl. Wroclaw, tel. 0796/62-56-10 GI09F9JH

FORD ESCORT, 1993 r., 1600 ccm, benz. 16V, niebieski, techn. sprawny, w całości lub na części - 1.000 zl. Przechód, powiat nyski, tel. 077/431-33-65, 0517/35-18-29, 0664/48-29-92 GI049LXF

FORD ESCORT, 1993/94 r., 1600 ccm, 16V, zdekompletowany, brak silnika, zarejestr., ważne OC, kpl. dokumentacja, „twardy" dowód rejestr., karta pojazdu - 450 zl. Wroclaw, tel 0669/47-04-00 GI94Y94HX

FORD ESCORT KOMBI, 1997 r., 1600 ccm, benz., nowy model, el. szyby, airbag - 1.800 zl. Legnica, tel. 0603/16-12-11 GI94W9JXE

FORD FIESTA, 1992 r., 1100 ccm, szary met., b. mocno uszkodzony, zarejestr. w kraju, zdekompletowany - 300 zl. Jelenia Góra, tel. 0788/71-05-55 GG977MAXJ

FORD FIESTA, 1992 r., 92 tys. km, 1000 ccm, benz., czerwony, 3-drzw., sprow., oplacony, w całości lub na części - 500 zl. Rawicz, tel. 0501/03-52-84 GI0C3C9E

FORD MONDEO KOMBI, 1998 r., 1800 ccm, 16V, Zetec, śliwkowy met., ABS, relingi dach., wspom. kierownicy, airbag, el. lusterka, klimat., zadbany, z salonu, lekko uszkodzony lewy narożnik, pęknięty tylny zderzak, techn. sprawny, kpl. dokumentacja, zarejestr., ważne OC i przegląd - 2.850 zl. Wroclaw, tel. 0889/02-10-21, 0669/47-04-00 GI0A7J9A

FORD SCORPIO, 1990 r., 2000 ccm, benzyna, niebieski, 5-bieg., alufelgi, hak - 1.200 zl. Walbrzych, tel. 0505/84-80-80 GI0A9FY3

FORD SCORPIO, 1997 r., benz., zdekompletowany, brak silnika - 1.500 zl. Baszków, powiat krotoszyński, tel. 0695/22-94-84 GI97LPCMF

FORD SIERRA SEDAN, 1990 r., 2000 ccm, DOHC, bordowy, w całości lub na części, w kraju od 2004 r., po rem. zawieszenia, wspom. kier., centralny zamek, zadbane wnętrze - 700 zl. Wisznia Mala, powiat trzebnicki, tel. 0721/08-88-06 GI0A7J3P

FORD TRANSIT, 1984 r., 1600 ccm, benz., stan silnika idealny - 1.700 zl. Świebodzice, powiat świdnicki, tel 0695/13-47-70 GI09LWCR

FORD TRANSIT, 1991 r., 2500 ccm, diesel, biały, 9-osobowy, karoseria w całości, wszystkie podzespoły oprócz silnika, dwie kanapy 3-osobowe, jedna skladana, w całości lub na części - 2.000 zl. Żórawina, tel. 0509/04-93-24 GI0HFAW

FORD TRANSIT, 2005 r., 91 tys. km, 2000 ccm, diesel, biały, uszkodzony, 9-osobowy, klimat., 125 KM, wszystkie części oprócz blacharki, mały przebieg - 50 zl. Zagrodno, powiat zlotoryjski, tel. 0603/81-62-08 GI0AX3NA

HONDA CONCERTO, 1995 r., 1600 ccm 16V, czerwony, brak OC i przeglądu - 1.500 zl. Walbrzych, tel. 0505/84-80-80 GI0A9FYA

HONDA PRELUDE, 1991 r., 2000 ccm, wtrysk, grafitowy met., silnik do remontu, bogate wyposaż., zarejestr., w całości lub na części - 1.990 zl. Wroclaw, tel 0669/47-04-00 GI97FHYKH

HONDA PRELUDE, 1991 r., 2000 ccm, grafitowy, zdekompletowany, zarejestr., ważne OC - 500 zl. Wroclaw, tel. 0669/47-04-00 GI97FHYLH

HYUNDAI LANTRA, 1992 r., 1600 ccm, srebrny met., silnik do remontu, el. 4 szyby, c. zamek, wspom. kierownicy, kpl. dokumentacja, zarejestr., ważne OC, w całości lub na części - 1 600 zl. Wroclaw, tel. 0796/62-56-10 GI09FAA3

HYUNDAI LANTRA, 1993 r., 1600 ccm, 16V, niebieski, uszkodzony przód, silnik na chodzie, 4 el. szyby, wspom. kierownicy, el. lusterka, alufelgi, zarejestr., w całości lub na części - 1 200 zl. Wroclaw, tel. 0889/02-10-21 GI0C3X73

HYUNDAI LANTRA, 1993 r., 1600 ccm, 16V, niebieski, uszkodzony przód, silnik sprawny, 4 el. szyby, wspom. kierownicy, el. reg. lusterka, alufelgi, zarejestr., w całości lub na części - 1.200 zl. Wroclaw, tel 0796/62-56-10 GI09F9MC

HYUNDAI PONY, 1991 r., 1500 ccm, benzyna, czerwony, sprawny, zarejestr., ważne OC, alarm, w całości lub na części - 900 zl. Wroclaw, tel. 0880/21-52-15 GG9TFTRM

HYUNDAI SONATA GLS, 1996 r., 2000 ccm, 16V, grafitowy, zdekompletowany, zarejestrowany w kraju, „twardy" dowód rejestr., ważne OC - 500 zl. Wroclaw, tel. 0669/47-04-00 GI94EMKWN

IVECO 30-8, 1987 r. - 2.000 zl. Żmigród, powiat trzebnicki, tel. 0691/88-58-32 GI97379CC

IVECO 75E15 KONTENER, 1995 r., 350 tys. km, 6000 ccm, biały, 2-drzwiowy, zarejestr., stan bdb - 14.900 zl. Dobrodzień, powiat oleski, tel. 0604/58-53-25 GI97HJCC4

KIA CERES KONTENER, 1997 r., 2400 ccm, diesel - 2.200 zl. Wolów, tel. 0605/68-80-68 GI07TANJ

KIA SHUMA, 1999 r., 1500 ccm, w całości lub na części - 1.500 zl. Wroclaw, tel. 0693/17-17-84 GG9RHWCE

MAZDA 323, 1991 r., 1700 ccm, diesel, biały, uszkodzony lewy przód - 700 zl. Glogów, tel. 0604/47-72-21 GI97M7TJH

MAZDA 626 SEDAN, 1994 r., 2000 ccm, 16V, bordowy, silnik, skrzynia bieg., elem. karoserii, części blacharskie - 850 zl. Zebrzydowa, powiat boleslawiecki, tel. 0605/95-17-36 GI0C99C3

MAZDA 929 SEDAN, 1993 r., 220 tys. km, 3000 ccm, V6, 24V, wiśniowy met., wspom. kierownicy, ABS, c. zamek, el. szyby, el lusterka, el. szyberdach, RO z CD, klimat., skórzana tap., alufelgi, automatic (brak skrzyni biegów), w całości lub na części - 2.500 zl. Wroclaw, tel. 0608/84-46-03, 071/330-19-29 GI97CLHYE

MAZDA MILLENIA, 1995 r., 2500 ccm, V6, inst. gaz., tempomat, automatic, el. szyby, c. zamek, tap. skórzana, klimatronic, szyberdach, el. fotele, brak zderzaka przedniego - 3 500 zl. Wroclaw, tel 0669/47-04-00 GG974NFYK

MERCEDES 123, 1977 r., 2000 ccm, diesel, w całości lub na części - 1.100 zl. Wąsosz, powiat górowski, tel. 0605/29-23-14 GI0C9R3E

MERCEDES 124, 1986 r., 2600 ccm, benz., inst. gaz., w całości lub na części - 1.700 zl. Wroclaw, tel 0606/70-96-54 GI97KWJ9W

MERCEDES 124, 1986 r., 2000 ccm, diesel, technicznie sprawny, stan silnika dobry, blacharka do remontu, w całości lub na części - 2.700 zl. Olawa, tel. 071/313-19-30, 0885/26-09-51

MERCEDES 124, 1988 r., 2300 ccm, benz., w całości lub na części - 2.500 zl. Kamienica, powiat nyski, tel. 0782/62-35-08, 0723/30-58-59 GI97ELFAT

MERCEDES 190, 1983 r. - 3.000 zl. Otmuchów, powiat nyski, tel. 0784/11-90-98 0696/48-78-66 GI947LYKM

MERCEDES 190, 1985 r., 2000 ccm, benz., czerwony, automatic, stan bdb, uszkodzone zawieszenie przednie i lewe tylne, zadbany, RO, wspom. kierownicy, szyberdach, zarejestr., w całości lub na części - 1.900 zl. Wroclaw, tel. 0880/21-52-15 GI97EF9F4

MERCEDES 190, 1985 r., 2000 ccm, benz., czerwony, zdekompletowany, zarejestr. w kraju - 500 zl. Wroclaw, tel. 0669/47-04-00 GI97ECFCK

MERCEDES VITO 110, 1999 r., biały, 8-osobowy, sprow., bnef, stan bdb, bez silnika i skrzyni biegów, do rejestracji - 8.500 zl. Żmigród, powiat trzebnicki, tel. 0601/86-12-04 GI0C9J47

MITSUBISHI CARISMA GLX, 1998 r., 115 tys. km, 1600 ccm, 16V, srebrny met., uszkodzony lewy przód, klimat., 4 airbagi, pelne wyposaż. elektr., silnik sprawny, zadbany, kpl. dokumentacja, zarejestr., w całości lub na części - 4.200 zl. Wroclaw, tel 0796/62-56-10 GI09FA7C

MITSUBISHI CARISMA, 1998 r., 1600 ccm, zdekompletowany, zarejestr., ważne OC - 1.500 zl. Wroclaw, tel. 0669/47-04-00 GI09FA7X

NISSAN 100 NX, 1991 r., 124 tys. km, 1600 ccm, 16V, dach Targa, sprowadzony - 2.200 zl. Myslakowice, powiat jeleniogórski, tel. 0517/71-19-51, 075/713-11-31 GI0C9XL4

NISSAN MICRA, 1992 r., 227 tys. km, 1000 ccm, czerwony, 3-drzw., stan silnika bdb, w ciągłej eksploat., zarejestr., ważne OC, RO, w całości lub na części - 950 zl. Wroclaw, tel. 0691/25-07-48 GI0C3WNL

NISSAN SERENA, 1997 r., 2000 ccm, 16V, zielony metalik, 4-drzw., uszkodzony komputer silnika, bez wypadku, garażowany, serwisowany, sprowadzony z Niemiec, ABS, centralny zamek, el. szyby, el. lusterka, klimatyzacja, pod. pow., reg. kierownica, tapicerka welurowa, wspom. kier., uchylne szyby, do rejestracji - 4 390 zl lub na części, możliwość transportu 1.10zl/km. Świdnica, tel. 0600/28-37-55, 0660/31-40-31 www.auto-czesci.autogielda.pl auto-czesci1@o2.pl KI0654050

OPEL ASTRA KOMBI, 1992 r., 1600 ccm, benz., czerwony, wspom. kierownicy, c. zamek, el. reg. reflektory, hak, brak przeglądu i OC - 1.900 zl. Wroclaw, tel. 0504/20-18-36 GG9P7CNX

OPEL ASTRA, 1992 r., 1700 ccm, diesel, bordowy met., zdekompletowany, blacharka do remontu, zarejestr., ważne OC, w całości lub na części - 2.250 zl. Wroclaw, tel. 0669/47-04-00 GI97JPMNT

OPEL ASTRA KOMBI, 1993 r., 1800 ccm, benz., inst. gaz., granatowy, automatic, częściowo niekompletny, el. szyby, kpl. dokumentacja, zarejestr., w całości lub na części - 1.550 zl. Wroclaw, tel. 0691/25-07-48 GI0C3XFF

OPEL ASTRA KOMBI, 1993 r., 1800 ccm, benz., inst. gaz., granatowy, el. szyby, kpl. dokumentacja, zarejestr., częściowo niekompletny, w całości lub na części - 1 500 zl. Wroclaw, tel. 0669/47-04-00 GI0C4WRK

OPEL ASTRA II KOMBI, 1998 r., 199 tys. km, 1600 ccm benz., czerwony, 4 x airbagi, c. zamek, hak wbity w dowód, sprowadzony 1.5 roku temu, zarejestr., oplacony, wspom. kierownicy, el. lusterka, ekonomiczne spalanie, stan bdb, niepalone w środku - 8.500 zl. Legnica, tel. 0519/72-63-37 GI0C97XR

OPEL ASTRA II, 1999/00 r., 1600 ccm, benz., metalik, bez prawa rejestracji - 2.900 zł. Jelenia Góra, tel. 0605/14-58-94, 0604/35-22-07 GI979N7L9

OPEL CALIBRA, 1992 r., 2000 ccm, inst. gaz., czerwony, zdekompletowany, zarejestr., ważne OC i przegląd - 600 zł. Jelenia Góra, tel. 0788/71-05-55 GI97R7MEC

OPEL CORSA, 1996 r., 1200 ccm, benz., czerwony, 3-drzwiowy - 4.200 zł. Marszalki, tel. 0605/41-87-50 S00009510

OPEL CORSA C, 2001 r., 15 tys. km, benz., 3-drzwiowy, po pożarze komory silnika i częściowo wnętrza (deska rozdzielcza, pęknięta szyba przednia, nadpalone fotele), oryg. przebieg, b. mało używany, bez wypadku, w całości lub na części, możl. wysłania zdjęć na e-mail - 2.900 zł. Wojkowice, powiat wrocławski, tel. 0698/14-41-22 allexy1@wp.pl GI0CA7TJ

OPEL OMEGA KOMBI, 1989 r., 2000 ccm, grafitowy, zdekompletowany, zarejestr., ważne OC - 450 zł. Wrocław, tel. 0669/47-04-00 GI97J39AA

OPEL VECTRA SEDAN, 1990 r., 1600 ccm, benz., kpl. dokumentacja, na części - 190 zł. Jelenia Góra, tel. 0604/35-22-07, 0605/14-58-94 GG94P4JLH

OPEL VECTRA, 1990 r., 2000 ccm, benz., brak przeglądu i OC - 1.000 zł. Szczepanów, powiat średzki, tel. 071/396-85-15, 0696/60-94-91 GI0C4RW7

OPEL VECTRA A, 1991 r., 1600 ccm, benz., czerwony, 5-drzwiowy, uszkodzony przód, zarejestr., zdekompletowany - 350 zł. Lubin, tel. 0660/49-37-62 GI0APWMP

OPEL VECTRA A SEDAN, 1994 r., 1600 ccm, benz., inst. gaz., biały, uszkodzony lewy przód i obity bok, silnik w db stanie, kpl. dokumentacja polska, zarejestr., karta pojazdu, ważne OC, w całości lub na części - 1.000 zł. Wrocław, tel. 0796/62-56-10 GI09F9W7

OPEL VECTRA A SEDAN, 1994 r., 1600 ccm, wtrysk, inst. gaz., biały, uszkodzony lewy przód i bok, silnik sprawny, kpl. polska dokumentacja, zarejestr., karta pojazdu, ważne OC, w całości lub na części - 550 zł. Wrocław, tel. 0691/25-07-48 GG9R4Y44

OPEL VECTRA A, 1995 r., 2000 ccm, 16V, Ecotec, granatowy, zdekompletowany, zarejestr. w kraju, ważne OC - 800 zł. Wrocław, tel 0669/47-04-00 GI0A7J9P

OPEL VECTRA KOMBI, 1997 r., pełne wyposaż. elektr., bez prawa rejestracji, brak silnika i skrzyni bieg., bez korozji - 3.200 zł. Rawicz, tel. 0602/83-61-26 GI079APK

PEUGEOT 205, 1985 r., 160 tys. km, 1800 ccm, diesel, ważne OC, stan db, brak przeglądu, akumulatora i alternatora - 1.200 zł lub zam. na migomat 170 A, motocykl WSK 125, MZ 150 ETZ. Tomaszów Bolesławiecki, tel. 0698/27-09-12 GI97P493X

PEUGEOT 205, 1991 r., 1100 ccm, benz., zarejestr., ważne OC, uszkodzony bok, w całości lub na części - 600 zł. Wrocław, tel. 0796/62-56-10, 0691/25-07-48 GI94AMAKY

PEUGEOT 306 XT, 1993 r., 1600 ccm, pełny wtrysk, czerwony, uszkodzony lewy przód, 5-drzw., zarejestr., zadbany, szyberdach, el. szyby, wspom. kierownicy, w całości lub na części - 1.600 zł. Wrocław, tel. 0880/21-52-15 GI97E9LYM

PEUGEOT 306, 1993 r., 1600 ccm, zdekompletowany, zarejestr. w kraju - 500 zł. Wrocław, tel. 0669/47-04-00 GI97ECFCE

PEUGEOT 307, 2001 r., 2000 ccm, HDI, bordowy met., zdekompletowany, kpl. dokumentacja, zarejestr., ważne OC - 2.950 zł. Wrocław, tel. 0669/47-04-00 GI97JPMNL

PEUGEOT 405 SRI SEDAN, 1995 r., 1600 ccm, wtrysk, grafitowy, blacharka do poprawek, zdekompletowany, cały do lakierowania, techn. sprawny, ważne OC, zarejestr. - 1.100 zł. Wrocław, tel. 0669/47-04-00 GI97FAWHT

PEUGEOT 405 SEDAN, 1995 r., 1600 ccm, grafitowy, techn. sprawny, do lakierowania, ważne OC, w całości lub na części - 900 zł. Wrocław, tel. 0889/02-10-21 GI0C3XFN

PEUGEOT 406, 1997 r., 2000 ccm, turbo E, czarny met., wszystkie elektr. dodatki, klimat., 2 airbagi, ABS, ASR, alufelgi, wersja angielska - 3.300 zł. Wrocław, tel. 0504/20-18-36 GG9R4Y3N

PEUGEOT 406 KOMBI, 1997 r., 2100 ccm, turbo D, srebrny met., mocno uszkodzony przód, klimat., el. szyby, c. zamek, wspom. kierownicy, zarejestr., kpl. polska dokumentacja - 1.000 zł. Wrocław, tel. 0880/21-52-15 GI0C3WHF

PEUGEOT 406 SEDAN, 1998 r., 1800 ccm, benz., bordowy met., zdekompletowany, bez silnika, zarejestr. w kraju - 1.000 zł. Wrocław, tel. 0889/02-10-21 GI0C3X9J

PEUGEOT 406, 1998 r., 1800 ccm, bordowy met., uszkodzony przód, niekompletny, bogate wyposaż., zarejestr. w kraju, ważne OC - 1.900 zł. Wrocław, tel. 0669/47-04-00 GI94MCMXM

PEUGEOT 406, 1998 r., 1800 ccm, bordowy metalik, uszkodzony przód, niekompletny, zarejestr. w kraju, ważne OC, w całości lub na części - 2.000 zł. Wrocław, tel. 0796/62-56-10 GI09F9P3

PEUGEOT 605, 1991 r., 3000 ccm, V6, bordowy met., pełne wyposaż., skórzana tap. - 1.500 zł. Wrocław, tel 0504/20-18-36 GI944FRR9

PEUGEOT BOXER MAXI, 1994 r., 2500 ccm, TD, biały, silnik nie odpala, kłopoty z układem paliwowym, zarejestr., ważne OC, w całości lub na części - 3.500 zł. Wrocław, tel. 0880/21-52-15 GI97PTF3W

PEUGEOT BOXER MAXI, 1994 r., 2500 ccm, TD, biały, zdekompletowany, kpl. dokumentacja, zarejestr., ważne OC - 2.000 zł. Wrocław, tel. 0669/47-04-00 GI97PTEYE

PEUGEOT BOXER MAXI, 2000 r., 2500 ccm, TDI, zdekompletowany, brak silnika i skrzyni bieg, uszkodzony lewy bok, kpl. dokumentacja - 3.000 zł. Kępno, tel. 0669/01-43-66 GI07XM39

PEUGEOT J5, 1992 r., zdekompletowany, kpl. dokumentacja - 1.000 zł. Zgorzelec, tel. 0663/46-57-81 GI0C4LKP

POLONEZ CARGO KOMBI, 1996 r., blacharka do remontu - 790 zł. Bolesławiec, tel. 0602/23-29-81 GG94AHHYH

POLONEZ CARO, 1991 r., 1600 ccm, benz., inst. gaz., czerwony - 700 zł. Przeworno, powiat strzeliński, tel. 0609/62-67-10, 0667/29-78-94 GI0C3RP7

POLONEZ CARO PLUS GSI, 1998 r., 1600 ccm, wtrysk, niebieski met., zarejestr., ważne OC, bez silnika, kpl. dokumentacja, w całości lub na części - 990 zł. Wrocław, tel. 0669/47-04-00 GG977E9YH

PONTIAC TRANS SPORT, 1991 r., 3100 ccm, srebrny, w całości lub na części - 2.000 zł. Żmigród, powiat trzebnicki, tel. 0691/88-58-32 GG9RHWA4

PONTIAC TRANS SPORT VAN, 1993 r., 3800 ccm, 7-osobowy, el. szyby, el. lusterka, el. fotele, zadbany, w całości lub na części - 2.500 zł. Jelcz-Laskowice, powiat oławski, tel. 0723/55-64-27 GI0C9RPL

RENAULT 19, 1989 r., 1721 ccm, benz., dużo wymienionych części, zarejestrowany - 700 zł. Wiązów, powiat strzeliński, tel. 0600/91-21-77 GI0C3P4X

RENAULT 19, 1990 r., 1700 ccm, benz., 4-drzwiowy - 1.000 zł. Gubin, powiat krośnieński, tel. 0889/60-91-45 GI0A7CPN

RENAULT 19, 1990 r., 1400 ccm, złoty, zdekompletowany, pełna dokumentacja, zarejestr., ważne OC - 350 zł. Wrocław, tel. 0669/47-04-00 GI94YEN3F

RENAULT 19, 1991 r., wszystkie części, podana cena dotyczy lampy przedniej, stan części b. dobry - 50 zł. Bobrowice, tel. 0880/92-90-80 992ramzes@wp.pl II0C9LRK

RENAULT 19, 1992 r., 1700 ccm, benz., silnik, skrzynia biegów, zawieszenie, drzwi i inne, w całości lub na części - 800 zł. Bolesławiec, tel. 0696/88-98-92 GI09X7TT

RENAULT 19 WILLIAMS, 1992 r., 1800 ccm, 16V, 150 KM, wersja sportowa, kpl. dokumentacja, na części - 1.550 zł. Jelenia Góra, tel 0604/35-22-07, 0605/14-58-94 GG94YJWFH

RENAULT 19, 1994 r., 1900 ccm, diesel, zielony met., el. szyby, el. lusterka, wspom. kierownicy, c. zamek, w całości lub na części - 1.700 zł. Świeradów-Zdrój, powiat lubański, tel. 0785/71-45-29 GI0CA4PC

RENAULT 19, 1995 r., 1400 ccm, benzyna, inst. gaz., biały, stan bdb, 5-drzwiowy, hak - 700 zł. Ząbkowice Śląskie, tel. 0667/22-86-15 GI0C3A7K

RENAULT CLIO, 1992 r., 1200 ccm, benz., błękitny met., 5-drzwiowy - 800 zł. Lubań, tel. 0668/17-17-28 GI97PFFXY

RENAULT CLIO, 1996/97 r., 108 tys. km, 1200 ccm, wtrysk, srebrny met., uszkodzony przód, silnik z pełnym wtryskiem od modelu Clio II, techn. sprawny, I właśc., kupiony w salonie, serwisowany, 5-drzwiowy, zarejestr., w całości lub na części - 1.600 zł. Wrocław, tel. 0796/62-56-10 GI09FA4R

RENAULT KANGOO, 1999 r., 1400 ccm, benz., mocno uszkodzona prawa strona, kpl. dokumentacja - 2.200 zł. Ząbkowice Śląskie, tel 0885/39-33-55 GI97EYTTW

RENAULT LAGUNA, 1996 r., 1800 ccm, benzyna, inst. gaz., biały, zdekompletowany, zarejestr., uszkodzony - 1.700 zł. Oleśnica, tel. 0601/41-23-29 GI97FXY3F

RENAULT LAGUNA KOMBI, 1996 r., 2200 ccm, diesel - 3.500 zł. Prochowice, powiat legnicki, tel. 0508/25-98-17, 0691/06-92-48 GI97LPFEL

RENAULT MASTER, 1995 r., w całości lub na części, bez prawa rejestracji - 3.500 zł. Szczepanów, powiat średzki, tel. 0696/60-94-91, 071/396-85-15 GI09X37R

RENAULT MEGANE, 1996 r., 1600 ccm, benz., srebrny met., automatic, el. szyby, el. lusterka, airbagi, RO z CD, wspom. kierownicy, immob., welurowa tap., w całości lub na części - 2.900 zł. Świeradów-Zdrój, powiat lubański, tel. 0785/71-45-29 GI0CA4P9

RENAULT MEGANE, 1996/97 r., 1400 ccm, benz., inst. gaz., 5-drzw., kpl. dokumentacja, na części - 1.990 zł. Jelenia Góra, tel. 0604/35-22-07, 0605/14-58-94 GI09F3M4

RENAULT MEGANE, 2000 r., 1600 ccm, benz., uszkodzony, zdekompletowany, kpl. dokumentacja, w całości lub na części - 1.650 zł. Wrocław, tel. 0669/47-04-00 GI943K3R9

RENAULT SAFRANE, 1993/96 r., 3000 ccm, V6 + inst. gazowa, aluburty, skórzana tap., manualna skrzynia bieg., w całości lub na części - 1.800 zł. Wrocław, tel. 0796/62-56-10 GI09FA43

RENAULT TRAFIC, 1992 r., 25000 ccm, diesel, zielony, 9-osobowy, brak silnika i skrzyni bieg., zarejestr., w całości lub na części - 1.100 zł. Wrocław, tel. 0504/20-18-36 GI0C9XCP

ROVER 214, 1997 r., grafitowy, uszkodzony, zdekompletowany, bez silnika, zarejestr. - 1.000 zł. Wrocław, tel. 0889/02-10-21 GI0C3X9X

ROVER 400 SEDAN, 1998 r., 1600 ccm, benz., 16V, grafitowy, wersja angielska, bez korozji, el. szyby i szyberdach, sprawny, w ciągłej eksploat. - 2.500 zł lub zamienię na sprzęt elektroniczny. Wrocław, tel. 0793/28-92-23 GI97PFKWM

SEAT IBIZA, 1994 r., 1300 ccm, biały, zdekompletowany, kpl. dokumentacja, zarejestr - 600 zł. Wrocław, tel. 0889/02-10-21 GI0C3XAM

SEAT MALAGA, 1990 r., 85 tys. km, 1500 ccm, benz., el. otw. szyby, alufelgi - 400 zł. Szprotawa, powiat żagański, tel. 0508/44-75-18 GI97NLFNR

SEAT TERRA, 1992 r., 900 ccm, benz., zielony, bez prawa rejestracji, stan bdb - 1.200 zł. Szczepanów, powiat średzki, tel. 071/396-85-15, 0696/60-94-91 GI0AH4W9

SEAT TOLEDO, 1998 r., 1900 ccm, TDI, zarejestr., uszkodzony tył - 2.700 zł. Ciepłowody, powiat ząbkowicki, tel. 0500/22-93-43 GI07TKYP

SKODA FELICIA KOMBI, 1996 r., 1300 ccm, granatowy, w całości lub na części, zarejestr., sprawny, ważne OC, zdekompletowany - 1.250 zł. Wrocław, tel. 0669/47-04-00 GI97JEFWA

SSANGYONG KORANDO, 2002 r., 100 tys. km, 2900 ccm, diesel, srebrny met., wersja angielska, bez prawa rejestracji, w całości lub na części, stan bdb, techn. sprawny - 6.800 zł. Żmigród, powiat trzebnicki, tel. 0601/86-12-04 GI0HCMN

STAR 742 SKRZYNIOWY, 1994 r., turbo D, w całości lub na części - 5.500 zł. Ostrów Wlkp. Tel. 0605/94-51-88 GI0C9XXR

SUZUKI SWIFT, 1994 r., 1600 ccm, 16V, b. mocno uszkodzony, zdekompletowany, ważne opłaty - 200 zł. Jelenia Góra, tel. 0788/71-05-55 GI0FYYF

SUZUKI SWIFT, 1997 r., 1300 ccm, benz., czerwony, zdekompletowany, kpl. dokumentacja - 800 zł. Wrocław, tel. 0669/47-04-00 GI94W4ECE

TOYOTA MR2 GTI, 1997 r., 82 tys. km, 2000 ccm, 16V, granatowy met., bogate wyposaż., kupiony od skarbu państwa, bez prawa rejestracji, w całości lub na części - 4.100 zł. Wrocław, tel. 0889/02-10-21 GI0C3X4W

TOYOTA MR2 GTI, 1997 r., 82 tys. km, 2000 ccm, 16V, granatowy met., bogate wyposaż., kupiony od skarbu państwa, bez prawa rejestracji, w całości lub na części - 4.200 zł. Wrocław, tel. 0880/21-52-15 GG94WAAMX

TOYOTA STARLET, 1996 r., bez prawa rejestracji, w całości lub na części - 900 zł. Lwówek Śląski, tel. 0796/52-02-82 GI0CA7CC

VOLVO 440, 1990 r., 1700 ccm, benz., inst. gaz., biały, w całości lub na części - 750 zł. Nysa, tel. 0795/10-17-02 GI0C9X3M

VOLVO 460, 1995 r., 1900 ccm, turbo D, granatowy, mocno uszkodzony, zdekompletowany, zarejestr. - 800 zł. Jelenia Góra, tel. 0788/71-05-55 GI97R7ME7

VOLVO V40, 1996 r., 1800 ccm, benz., wtrysk, 16V, bordowy met., uszkodzony przód, półskórzana tap., klimatronic, alufelgi, zarejestr. w kraju, w całości lub na części - 2.200 zł. Wrocław, tel. 0796/62-56-10 GI09F9KT

VOLVO V40, 1999 r., 1800 ccm, czarny met., mocno uszkodzony, zdekompletowany, kpl. polska dokumentacja, ważne OC i przegląd - 2.000 zł. Jelenia Góra, tel. 0788/71-05-55 GI97N7APX

VW GOLF, 1979 r., 1400 ccm, diesel, w całości lub na części, zarejestr. - 700 zł. Namysłów, tel. 0608/39-94-83, 0604/21-83-82 GI94EML37

VW GOLF II, 1984 r., 1600 ccm, diesel, czerwony, w całości lub na części, stan silnika bdb - 1.000 zł. Nowa Ruda, powiat kłodzki, tel. 0668/48-56-51, 0691/24-25-53 GI07LY4N

VW GOLF II, 1988 r., 1800 ccm, pełny wtrysk, niebieski met., 5-drzw., stan bdb, c. zamek + pilot, sport. zawieszenie i tłumik, automat. skrzynia bieg., do wymiany rozrusznik, w całości lub na części - 995 zł. Wrocław, tel. 0788/81-68-39 GI0CA3RN

VW GOLF III, 1995 r., 1800 ccm, benzyna, bordowy, zdekompletowany, zarejestr. w kraju, ważne OC - 1.500 zł. Wrocław, tel. 0669/47-04-00 GI97PFLKM

VW GOLF III GTI, 1997 r., 2000 ccm, 16V, zielony metalik, 3-drzw., 150 KM, wersja angielska z prawem rej. (V5C), garażowany, serwisowany, sprowadzony, ABS, alufelgi, centralny zamek, el. szyby (2), el. lusterka, klimatyzacja, 2 pod. pow., reg. kierownica, tapicerka welurowa, wspom. kier., uszk. koło przednie 5.390 zł reflektor, możliwość transportu 1.10zł/km. Świdnica, tel. 0600/28-37-55, 0660/31-40-31 www.auto-czesci.autogielda.pl auto-czesci1@o2.pl KI0654010

VW GOLF III, 1997 r., 1900 ccm, turbo D, granatowy, uszkodzony przód, brak silnika, zarejestr., w całości lub na części - 2.100 zł. Wrocław, tel. 0889/02-10-21 GI0C3XK3

VW LT 46 MAXI, 1999 r., lekko uszkodzony lewy przód, zdekompletowany, „twardy" dowód rejestr., ważne OC - 2.900 zł. Kłodzko, tel. 0601/62-21-37 GI0C9FM9

VW PASSAT B3 KOMBI, 1992 r., 1800 ccm, benz., inst. gaz., zdekompletowany, kpl. dokumentacja - 350 zł. Lubin, tel. 0660/49-37-62 GI97E9CYK

VW PASSAT B3 SEDAN, 1993 r., 1800 ccm, benz., zarejestr., do małych poprawek - 1.420 zł. Bolesławiec, tel. 0602/23-29-81 GI94WKAHK

VW PASSAT SEDAN, 1994 r., 1900 ccm, diesel, zdekompletowany, ważny przegląd - 500 zł. Raciborowice Górne, powiat bolesławiecki, tel. 0514/65-48-45 GI04XFK4

VW POLO FOX, 1993/94 r., 1300 ccm, benz., zielony met., w całości lub na części, sprawny - 1.750 zł. Złoty Stok, powiat ząbkowicki, tel. 0604/32-09-15 GI073LH9

VW POLO 6N, 1997 r., 1000 ccm, ciemnozielony met., sprow. z Niemiec, bez prawa rejestracji, lekko uszkodzony prawy bok - 3.500 zł. Jelenia Góra, tel. 0788/71-05-55 GI0A7CKH

VW TRANSPORTER T2, 1986 r., 1600 ccm, diesel, w całości lub na części, uszkodzony silnik, brak przeglądu i OC - 1.200 zł. Nysa, tel. 0606/96-58-52 GI0794JL

VW TRANSPORTER T4, 1993 r., 2000 ccm, benz., przedłużony, zarejestr., oszklony, zdekompletowany, brak skrzyni bieg. i innych części - 4.900 zł lub zam. na inny. Bolesławiec, tel. 0790/33-84-48 GI0AE3WX

ŻUK A-11B, 1991 r., w całości lub na części - 850 zł. Lubań, tel. 075/721-67-01 GI97RTNF4

ŻUK BLASZAK, 1992 r., 120 tys. km, 2400 ccm, diesel, stan silnika bdb, do poprawek blacharskich, brak przeglądu i OC, w całości lub na części - 1.700 zł. Trzebnica, tel. 0605/63-61-65 GI0C4XWW

ŻUK A-16B SKRZYNIOWY, 1996 r., 2400 ccm, diesel, brak silnika i skrzyni bieg., plandeka, most Lublina, kabina - 800 zł. Trzebnica, tel. 0605/63-61-65 GI97N33YP

STAROCIE

CZĘŚCI DO PEUGEOTA 404, 1961/68 r., różne części. Wrocław, tel. 0669/47-04-00 GI0AMJCW

CZĘŚCI DO VW GARBUSA, 1979 r., 1600 ccm, benz.: silnik, skrzynia bieg. Krotoszyn, tel. 0888/67-98-38 GG9TFT9Y

DURANT 614, 1929 r., techn. sprawny, zarejestr. w kraju, drewn. koła - 55.000 zł. Opole, tel. 077/453-79-23 GI9FYHCN

FIAT 125p, 1972 r., 1300 ccm, benz. - 7.000 zł. Jakubów, powiat polkowicki, tel. 0605/99-75-12 GI04FTPR

FOTO JAGUAR XJ6 SEDAN, 1979 r., 3400 ccm, benz., zielony, zarejestrowany, ubezpieczony, sprowadzony z Austrii, manualna skrzynia biegów, chromowane wykończenia, dodatki drewnopodobne, techn. sprawny - 12.800 zł. Świdnica, tel. 074/853-31-10, 074/853-31-10, 074/853-31-10 www.bestcar.autogielda.pl komisbestcar@wp.pl KI1913469

KUPIĘ ALFĘ ROMEO, 1930/78 r., stan obojętny. Wrocław, tel. 0886/25-25-50 GI09LT4N

KUPIĘ BMW, 1930/70 r., stan obojętny, z dokumentacją lub bez. Wrocław, tel. 0669/47-04-00 GI09LTWA

KUPIĘ CITROENA 2CV, w całości lub w częściach. Wrocław, tel. 0602/32-79-13 GI0CA43R

KUPIĘ CITROENA 2CV, CX, 1930/70 r. lub inny stary model, rocznik obojętny, z dokumentacją lub bez. Wrocław, tel. 0669/47-04-00 GI0C4X4N

KUPIĘ FIATA 124, 127, 131, 132, 1968/80 r., cały lub do remontu, z dokumentacją, bez prawa rejestracji. Wrocław, tel. 0886/25-25-50 GI09LTHX

KUPIĘ FIATA 500, 600, 1960/70 r., stan db, do odrestaurowania. Wrocław, tel. 0669/47-04-00 GI09LTNF

KUPIĘ MIKRUSA, stan i rocznik obojętny, z dokumentacją lub bez. Wrocław, tel. 0669/47-04-00 GI09LTNA

KUPIĘ MOTOCYKLE. Awo 250 lub Ifa BK-350, Jawa, Junak, MZ, BMW i inne stare motocykle, od 1920 r. do 1975 r., również wózki boczne oraz części. Olszyna, powiat lubański, tel. 0604/29-53-20, 075/721-25-41 rolf12@o2.pl II0A9HMN

KUPIĘ SAMOCHÓD, 1970/78 r., Audi, NSU, BMW, Opel, stan obojętny, z dokumentacją, bez prawa rejestracji. Wrocław, tel. 0669/47-04-00 GI09LTTM

KUPIĘ SAMOCHÓD OSOBOWY, Warszawa, Syrena, Syrena Bosto, Fiat 125p, Wartburg, Trabant, z lat 60-70-tych, w db stanie lub do remontu. Wrocław, tel. 0889/02-10-21 GI0C4WYR

MASZYNY ROLNICZE, 1939 r., ciągni Guldner, 1939 r., 1-cylindrowy silnik, moc 20 KM, chłodzony cieczą, stan db, wóz na gumowych kołach z zaczepem do ciągnika, pług 2-skibowy, ciągnikowy, stany dobre - 15.500 zł. Lubań, tel. 0721/80-55-26 GI0CA4AH

MERCEDES 107 W SLC, 1973 r., 4500 ccm, benz., granatowy met., oryg. zabytkowe tablice, oryg. wyposażenie, stan bdb - 27.000 zł. Wrocław, tel. 0502/60-25-11 GI94RWE3W

MERCEDES 115, 1974 r. - 9.000 zł. Jakubów, powiat polkowicki, tel. 0605/99-75-12 GI0C9R3P

MERCEDES 115, 1975 r., blacharka do remontu, techn. sprawny + drugi na części, bez prawa rejestracji - 2.000 zł. Pszenno, powiat świdnicki, tel. 0504/33-77-87 GI97KWEFF

MERCEDES 123, 1977 r., 3000 ccm, diesel, stan db, ważne OC, brak przeglądu - 2.100 zł. Szczepanów, powiat średzki, tel. 071/396-85-15 GI0A7KPW

PEUGEOT 404, 1965 r., 1900 ccm, diesel, do odrestaurowania, kpl., b. dużo części zamiennych - 12.900 zł lub bez części - 7.200 zł. Wrocław, tel. 0889/02-10-21, 0669/47-04-00 GI97NL3MF

POLONEZ, 1970 r., 26 tys. km, 1500 ccm, groszkowy, I właśc., bez wypadku, oryg. lakier, nieeksploat. zimą, hak, RO Safari, zarejestr. - 2.300 zł. Wrocław, tel 0880/85-47-09 GI049KK9

SYRENA 105, 1974 r. - 3.500 zł. Jakubów, powiat polkowicki, tel. 0605/99-75-12 GI0C9R43

SYRENA 105, 1978 r., 2 fabrycznie nowe przeguby - 100 zł. Wrocław, tel. 0603/18-65-32 GI0AMJKR

TOYOTA PUBLICA, 1976 r., 1000 ccm, skrzynia biegów, tylny most - 600 zł. Gliwice, tel. 0694/40-09-97, 032/726-32-76 GI0C9XAH

UAZ, 1978 r., benz., inst. gaz., kpl. dokumentacja, stan bdb - 5.000 zł. Kłodzko, tel. 074/815-97-73 GI0C9YJF

VW GARBUS, 1968 r., zarejestr., stan db - 2.500 zł. Kluczbork, tel. 0785/92-74-68 GI97JCYP3

VW GARBUS, 1972 r., zadbany, stan idealny - 4.500 zł. Wołczyn, powiat kluczborski, tel. 0608/51-35-97 GI94XWYXT

VW PASSAT HATCHBACK, 1976 r., 1300 ccm, benz., żółty, zarejestr., ubezpieczony, techn. sprawny, bez korozji - 8.200 zł. Wrocław, tel. 0602/32-79-13 GI0CA43K

WILLYS WHIPPER CABRIO, 1929 r., 2800 ccm, benz., biały, opłacony, drewn. koła, 2-osobowy - 45.000 zł. Opole, tel. 077/453-79-23 GI9FYHCM

POJAZDY SPECJALNE

ASENIZACYJNY MAN 16.192, 1980 r., beczka hydraulicznie podnoszona, poj. beczki 7.000 l - 29.000 zł. Zebrzydowa, powiat bolesławiecki, tel. 0601/95-26-88 GI07973X

AUTOKEMPING FIAT DUCATO, 1985 r., 2500 ccm, turbo D, pełne wyposaż., 6-osobowy - 16.000 zł. Czernica, powiat wrocławski, tel. 071/318-02-94 GI0C3MJ9

AUTOKEMPING FIAT DUCATO HYMER, 1991 r., 2500 ccm, turbo D, biały, zarejestr., 4-osobowy, w.c., prysznic, kuchenka, RM z CD, wspom. kierownicy - 31.000 zł. Oleśnica, tel. 0601/41-23-29 GI97FXY44

AUTOKEMPING IVECO DAILY, 1987 r., dł. 6.3 m, 6-osobowy, prysznic, lodówka, kuchnia, 4 szyberdachy, zbiorniki (na ciepłą i zimną wodę oraz na nieczystości), inst. 12/220 V, przygotowany do rejestr. - 12.900 zł. Zielona Góra, tel. 0601/76-19-33 GI97LXANL

AUTOKEMPING IVECO 35-10, 1990 r., 180 tys. km, 2500 ccm, turbo D, bordowy, przerobiony w Niemczech, zarej. jako specjalny, boazeria sosnowa, ocieplony, długi (7 m), magazyn o wym. 2x2x2 m, szyberdach, 2 okna uchylne, hak, na kat. B, hak (uciąg 2.5 t) - 11.000 zł. Gryfów Śląski, powiat lwówecki, tel. 0604/23-03-16 GI97JXRNH

AUTOKEMPING MERCEDES 207 D, 1980 r., 185 tys. km, 2400 ccm, diesel, niebieski, stan silnika i zawieszenia bdb, łazienka z natryskiem, w.c., lodówka 12/230 V, kuchenka 2-palnikowa, ciepła i zimna woda, spanie dla 6 osób, zarej. - 8.500 zł. Tel. 0668/48-56-51, 0691/24-25-53 GI0C7N7N

AUTOKEMPING MERCEDES 207, 1981 r., 2400 ccm, diesel, biały - 10.500 zł. Wrocław, tel. 0698/67-53-46 GI97LWALW

AUTOKEMPING VW LT 28 WESTFALIA, 1983 r., 153 tys. km, 2400 ccm, diesel, biały, bez wypadku, oryg. lakier, zarej., 6-osobowy, lodówka, przysznic, w.c., łóżka, kuchenka gaz., zbiornik na wodę, ogrzewanie gazowe i elektr., bagażnik dachowy - 15.800 zł. Wrocław, tel. 0663/59-80-00 GI0CA4A4

AUTOKEMPING VW LT 28, 1984 r., 2400 ccm, diesel, uszkodzony - 1.800 zł. Wrocław, tel. 0504/20-18-36 GG9P9AF3

AUTOLAWETA DAF 400, 1992 r., 2500 ccm, turbo D, podwójna kabina, 7-osobowy, stan db, najazd na jeden samochód, techn. sprawny - 7.900 zł. Tel. 062/734-91-93 GI97A9YYY

AUTOLAWETA DAF 45.150, 1992 r., 200 tys. km, 4900 ccm, sprowadzony, stan bdb - 13.800 zł + opłaty. Prochowice, powiat legnicki, tel. 0667/63-13-03, 0783/47-39-30 GG9RJKE4

AUTOLAWETA FIAT DUCATO, 1993 r., 132 tys. km, 2500 ccm, diesel, w kraju od 3 lat, zarejestr. na kat. B prawa jazdy, karta pojazdu, nowa wciągarka na gwarancji, 2 piloty, na gwarancji, platforma o dł. 4.2 m, karta pojazdu, stan db, mało eksploatowany - 14.500 zł. Zgorzelec, tel. 0607/46-82-20 GI97LHEW4

AUTOLAWETA FIAT DUCATO, 1995 r., 2500 ccm, diesel, bordowy, c. zamek, najazdy, na kat. B prawa jazdy, hak, 3-osobowy - 14.900 zł. Kłodzko, tel. 0782/03-32-65 GI07TECJ

AUTOLAWETA FIAT DUCATO, 1997 r., 170 tys. km, 2500 ccm, TDI, biały, stan silnika bdb, ład. 1480 kg, najazd ocynkowany, dł. 5,4 m, szer. 2 m, pneumatyczne zawieszenie tylne, zarejestr. jako pojazd specjalny - 21.000 zł. Głogów, tel. 0793/00-81-94, 0781/74-10-88 GI09X9A9

AUTOLAWETA MERCEDES 709, 1984 r., 3800 ccm, diesel, dł. platformy 5 m, stan bdb - 6.500 zł lub zam. na ciągnik rolniczy, inne propozycje. Szczepanów, powiat średzki, tel. 071/396-85-15, 0696/60-94-91 GI049KLA

AUTOLAWETA MERCEDES SPRINTER, 1996 r., 200 tys. km, 2300 ccm, diesel, biały, dług. najazdu 4.6 m, szer. 2 m, ład. 1.485 kg, hak o uciągu 2.800 kg, podwójna kabina, 6-osobowy, Webasto, ABS, wspom. kierownicy, stan idealny, gotowy do pracy, wciągarka elektr., zarejestr. w kraju - 28.900 zł lub zamienię na osobowy. Wrocław, tel. 0518/65-41-86 GI0AMJPW

AUTOLAWETA MERCEDES SPRINTER, 2000 r., 200 tys. km, 2900 ccm, turbo D, bordowy, c. zamek, wspom. kierownicy, ład. 1380 kg, hak o uciągu 2800 kg - 18.900 zł. Sulechów, powiat zielonogórski, tel. 0609/56-63-39, 0692/47-46-79 GI97CYL9C

AUTOLAWETA NISSAN CABSTAR, 1990 r., 225 tys. km, 2500 ccm, diesel, żółty, podwójna kabina, 5-bieg., el. wciągarka - 12.500 zł lub zamienię na samochód osobowy. Głuchołazy, powiat nyski, tel. 0795/10-17-02 GI0C9X3C

AUTOLAWETA NISSAN TRADE, 1999 r., 3300 ccm, diesel - 16.500 zł lub zamienię. Ciepłowody, powiat ząbkowicki, tel. 0500/22-93-43 GG9RJKCL

AUTOLAWETA PEUGEOT BOXER, 1994 r., 160 tys. km, 2500 ccm, niebieski, 7-osobowy, wspom. kierownicy, 2 kpl. kół (letn. i zim.), najazdy o dł. 4.30 m, dmc 1.5 t, na kat. B prawa jazdy, zadbany, w kraju od 2 lat, zarejestr., stan bdb - 24.000 zł możl. wysł. zdjęć na e-mail. Strzelin, tel. 0504/15-52-06 GI0C9HRM

FOTO AUTOLAWETA PEUGEOT BOXER, 2006 r., 60 tys. km, 2800 ccm, HDI, 125 KM, biały, idealny, bez wypadku, kupiony w salonie, serwisowany, oryginalny przebieg, 7-osobowa podwójna kabina, nowy najazd aluminiowy 4.8 m na gwarancji, nowa wciągarka, ład. 1700 kg, kufer, dodatkowe oświetlenie, hak 2000 kg, 2 kpl. kół, zarejestrowany - 49.900 zł, zamiana, raty. Otmuchów, tel. 0694/62-08-79, 0790/26-51-38 www.piotr.autogielda.pl pawel.czajka@wp.pl KI0496590

AUTOLAWETA VOLVO FL6, 1994 r., 200 tys. km, 6000 ccm, diesel, tachograf, platforma na 3 samochody, hak - 45.000 zł. Bystrzyca Kłodzka, tel. 0783/09-19-37, 0502/45-18-25 GI97HRJTR

AUTOLAWETA VW LT 35, 1985 r., 2400 ccm, diesel, oryginalna zabudowa, dł. najazdu 5.20x2.10x0.35 m, chowane najazdy, zdejmowane, aluminiowe burty, el. wciągarka, nowa, na pilota, 2 piloty, zdalnie sterowane, hak, koła bliźniacze, 6 sztuk, nowe opony, ważny przegląd i OC do 06.2010 roku, na kat. B - 12.500 zł lub zamienię na busa albo vana. Wrocław, tel. 0604/23-03-16 GI07LX9K

CIĄGNIK LEŚNY FORWARDER LOKOMO, zarejestr., stan bdb - 45.000 zł. Góra, tel. 0604/62-28-60 GI0C7TNH

DO WYNAJĘCIA POMOC DROGOWA, 24 godziny na dobę, od 80 gr/km. Wrocław, tel. 0697/75-55-72 GI04P4LM

KOLEJKA TURYSTYCZNA, na bazie samochodu terenowego + przyczepa, kolorowa, 32-osobowa - 50.000 zł. Jelenia Góra, tel. 0607/82-79-75, 075/761-89-23 GI97LCXTJ

KUPIĘ AUTOKEMPING, w przystępnej cenie. Legnica, tel. 0607/43-11-85 GI97MLL7E

KUPIĘ AUTOKEMPING. Oleśnica, tel. 0601/41-23-29 GI097TJP

KUPIĘ AUTOLAWETĘ, zarejestr. Bolesławiec, tel. 0602/23-29-81 GI97LWLMR

KUPIĘ POMOC DROGOWĄ, zdecydowanie, w cenie do 10.000 zł. Wrocław, tel. 0507/30-72-21 GI0A9LM4

KUPIĘ POMOC DROGOWĄ. Ząbkowice Śląskie, tel. 0609/30-78-38 GI97H47PF

KUPIĘ POMOC DROGOWĄ, diesel, zarejestr. Złoty Stok, powiat ząbkowicki, tel. 0604/32-09-15 GI97JXHFP

KUPIĘ WÓZEK WIDŁOWY, z wysokim masztem, udźwig 1000-1500 kg, może być do remontu. Krotoszyn, tel. 062/722-11-65 GG9R7NAJ

KUPIĘ WÓZKI WIDŁOWE, kompletne, uszkodzone, w całości lub same maszty. Oleśnica, tel. 0603/75-03-04 GG9R7NAF

MINIKOPARKI NEUSON, waga 500-2500 kg, sprowadzone, stan bdb, kpl. łyżek, cena od - 25.000 zł. Milicz, tel. 0602/35-71-64 GI04CR3J

FOTO PIASKARKA, w ofercie posiadamy także importowane solarki, solarkopiaskarki, poj. 0.2-7 m3, posypywarki chodnikowe - elektryczne, pługi do odśnieżania oraz pojazdy do zimowego utrzymania dróg, napęd 4x4, duży wybór wywrotek 2- i 3-osiowych www.eventus.home.pl - 15.000 zł korzystne warunki finansowania. Głuchołazy, powiat nyski, tel. 0600/10-63-06, Austria, 0043/66-49-92-36-03 www.eventus.autogielda.pl damian.polanski@op.pl KI0368889

FOTO PŁUGI DO ODŚNIEŻANIA SCHMIDT, PIETSCH, KIPPER, 1997 r., 5000 ccm, zielony, WEISSER, w ofercie posiadamy także pługi, solarki, piaskarki, pługi wirnikowe, pojazdy 4x4 oraz cały potrzebny sprzęt do zimowego utrzymania dróg, pełna oferta firmy na stronie www.eventus.home.pl - 15.000 zł. Głuchołazy, powiat nyski, tel. 0600/10-63-06, Austria, 0043/66-49-92-36-03 www.eventus.autogielda.pl damian.polanski@op.pl KI0582269

PODNOŚNIK KOSZOWY GENIE 65, 1998 r., teleskopowy, wys. podnoszenia 21.4 m, zasięg boczny 18.9 m, udźwig maks. 272 kg, obrót o 360 stopni, regulacja samego kosza + nosek, sterowanie z kosza, stan bdb - 32.000 zł. Przylesie, powiat brzeski, tel. 077/412-41-00 w godz. 8-17, 0502/61-54-44 baurs@interia.pl GI97L4TN9

PODNOŚNIK KOSZOWY HAULOTTE H15 SDX, 2002 r., nożycowy, wys. podnoszenia 15 m, podest rozsuwany, napęd 4x4, stan bdb - 32.000 zł. Lwówek Śląski, tel. 0604/48-29-80 GI94TKNKY

PODNOŚNIK KOSZOWY VOLVO, 1995 r., silnik 6-cylindrowy, wys. podnoszenia 17 m, stan bdb - 52.000 zł. Strzelin, tel. 0609/32-42-44 GI0793H9

POMOC DROGOWA IVECO 35-8, 1995 r., dmc 3.5 t, platforma o wym. 5x2 m, wciągarka, stan db - 19.000 zł. Brzeg, tel. 0603/92-52-27 GI04M3JX

POMOC DROGOWA IVECO 59-12, 1993 r., 2500 ccm, TDI, najazd 520x190 cm, koguty sygnalizacyjne, 3 osobowy, bliźniacze koła, wspom. kierownicy, dodatkowe oświetlenie, ważne OC - 950 zł. Wrocław, tel. 0509/93-88-72, 0513/00-59-86 GI0C9YX7

POMOC DROGOWA MERCEDES, 1975 r. - 5.000 zł. Wrocław, tel. 0796/96-93-96 GI97NET4P

POMOC DROGOWA MERCEDES 1822 HAKOWIEC, 1988 r., z HDS, stan bdb - 29.900 zł. Strzelce Opolskie, tel. 0502/63-06-91 GI9EEP7T

POMOC DROGOWA MERCEDES 406, 1978 r., 3000 ccm, diesel, el. i ręczna wciągarka, kogut sygnalizacyjny, pełna podłoga, dmc do 3.5 t - 3.800 zł. Ząbkowice Śląskie, tel. 0609/30-78-38 GG9N79JE

POMOC DROGOWA MERCEDES 410, 1990 r., 2900 ccm, stan db, w ciągłej eksploat., na kat. B prawa jazdy - 20.500 zł. Wrocław, tel. 0605/65-31-57 GI0C9XWF

POMOC DROGOWA MERCEDES 814, 1996 r., diesel, pełna dokumentacja, zarejestrowany, kogut sygnalizacyjny, najazdy, ładowność 3500 kg, przebieg 450 tys. km, najazd o długości 680 cm, wciągarka elektryczna 6 ton, pojazd po remoncie, stan bardzo dobry - 19.900 zł, możliwe raty lub zamiana na tańszy osobowy. Świebodzice, powiat świdnicki, tel. 0601/49-77-39 II0C3YWX

POMOC DROGOWA MERCEDES SPRINTER 308 D, 1996 r., 300 tys. km, 2300 ccm, diesel, czerwony, najazd o dł. 4.8 m, hak, w kraju od 4 lat, zarejestr., stan bdb - 17.900 zł. Gryfów Śląski, powiat lwówecki, tel. 075/781-12-09 GI0H7EA

POMOC DROGOWA MERCEDES SPRINTER 412, 1997 r., diesel, żółty, pełna dokumentacja, zarejestrowana, platforma najazdowa, podwójna kabina 7-osobowa, ład. 2600 kg, przebieg 350 tys. km, nowa wciągarka i koguty sygnalizacyjne, po remoncie, stan bardzo dobry, dużo nowych części, opony zimowe i letnie - 35.500 zł, możliwe raty lub zamiana na tańszy osobowy. Świebodzice, powiat świdnicki, tel. 0601/49-77-39 II0C3YWW

POMOC DROGOWA VW LT 46, 1998 r., 2500 ccm, TDI, żółty, po rem. kapitalnym silnika, nowa turbina, nowe opony, resory i amortyzatory, platforma 5 m wyłożona nową blachą aluminiową, zarej. jako specjalny, do 3.5 t, na kat. B prawa jazdy, mocna wciągarka Warn, szybki most, 3-osobowy, kogut sygnalizacyjny - 37.500 zł lub zamienię na samochód, motocykl. Wrocław, tel. 0889/02-10-21 GI0C3X9C

SANITARKA POLONEZ Caro, 1995 r., 1600 ccm, benz., biały, skorodowany, w całości lub na części - 690 zł. Bolesławiec, tel. 0602/23-29-81 GI0C9PCL

WÓZ STRAŻACKI STAR 244, 1978 r., 2500 ccm, oryg. zabudowa, beczka na wodę o poj. 2500 l, napęd 4x4, przystawka do pompy, 6-osobowy, kogut sygnalizacyjny, możl. sprzedaż bez zabudowy lub sprzedaż beczki z zabudową - 9.900 zł lub zam. na inny. Bolesławiec, tel. 0602/23-29-81 GG9XXLCE

WÓZEK WIDŁOWY ARAGE PRESOR NV 23, 1997 r., paletowy, 2300 kg, dł. wideł 1.6 m - 700 zł. Wrocław, tel. 0501/56-22-33 GI0C4RAW

WÓZEK WIDŁOWY BALKANCAR, stan bdb - 10.000 zł. Radków, powiat kłodzki, tel. 0603/63-12-95 GI0Y9CC

WÓZEK WIDŁOWY BALKANCAR DV 1733, udźwig 3.5 t, silnik Perkins 3-cylindrowy, diesel, bliźniacze koła, wys. podnoszenia 3.3 m, stan bdb - 7.500 zł. Złotoryja, tel. 0694/10-97-25 GI0C9YM9

WÓZEK WIDŁOWY BALKANCAR, 1971 r., silnik Perkins, 4-cylindrowy, udźwig 3 t, bliźniacze koła - 12.000 zł. Wołczyn, powiat kluczborski, tel. 0608/51-35-97 GI0A9FKN

WÓZEK WIDŁOWY BALKANCAR DV 1733, 1988 r., udźwig 3.2 t, po rem. kapitalnym - 8.000 zł. Milicz, tel. 0609/05-20-15 GI94A7FL3

WÓZEK WIDŁOWY BALKANCAR DV 1786, 1989 r., po remoncie - 12.000 zł. Milicz, tel. 0609/05-20-15 GG9N79EH

WÓZEK WIDŁOWY BALKANCAR DV 1792, 1989 r., nowy typ skrzyni, udźwig 3.5 t, po remoncie - 12.000 zł. Milicz, tel. 0609/05-20-15 GG9N79EK

WÓZEK WIDŁOWY BALKANCAR DV 1663, 1995 r., nowy typ, udźwig 2 t, maszt panoramiczny, mało używany - 13.500 zł. Milicz, tel 0609/05-20-15 GG9PKEXP

WÓZEK WIDŁOWY BALKANCAR DV 1668, 1999 r., diesel, udźwig 2 t, wys. podnoszenia 4.5 m - 13.000 zł. Milicz, tel. 0609/05-20-15 GG9PKEXN

WÓZEK WIDŁOWY BALKANCAR DV 1794, 2000 r., udźwig 5 t, automatic, bliźniacze koła, oryg. lakier, maszt panoramiczny - 23.500 zł. Milicz, tel. 0609/05-20-15 GI97T3TY4

WÓZEK WIDŁOWY FIAT, benz., inst. gaz., udźwig 2 t, wys. podnoszenia 4.40 m, przesuw boczny, niski maszt - 12.000 zł lub zam. na samochód osobowy albo busa. Świebodzice, powiat świdnicki, tel. 074/854-27-44, 0601/96-79-46 GG9R7N3J

WÓZEK WIDŁOWY GPW 2501, stan techn. bdb - 6.000 zł. Prusice, powiat trzebnicki, tel. 071/312-60-95, 0604/06-97-21 GG9LRKE3

WÓZEK WIDŁOWY GPW, Perkins, automatic, stan db, inst. gazowa - 8.000 zł. Wrocław, tel. 0501/79-43-50, 0501/14-71-59 GI97M7RR4

WÓZEK WIDŁOWY GPW 2007, 1988 r., benz., inst. gaz., manualna skrzynia biegów, bliźniacze koła - 7.500 zł. Milicz, tel. 0609/05-20-15 GI97ATLM3

WÓZEK WIDŁOWY GPW 3210, 1997 r., udźwig 3.2 t - 12.000 zł. Milicz, tel. 0609/05-20-15 GI97LXHHF

WÓZEK WIDŁOWY GPW 2510, 1999 r., silnik Perkins, automat. skrzynia bieg. - 13.000 zł. Milicz, tel. 0609/05-20-15 GG9N79EC

WÓZEK WIDŁOWY GPW, 2002 r., inst. gazowa - 20.000 zł. Wołczyn, powiat kluczborski, tel. 0608/51-35-97 GI97F74TP

WÓZEK WIDŁOWY HYSTER 2000, 1995 r., benz., inst. gaz., przesuw boczny wideł, silnik Mazdy - 14.000 zł. Błaszki, powiat sieradzki, tel. 0605/16-60-81 GI0C9XJR

WÓZEK WIDŁOWY HYSTER H3.00XMX, 1998 r., 44 kW, waga 4570 kg, udźwig 2470 kg, wys. podnoszenia 4615 mm, hydraul. regul. widły, oszklona kabina, stan bdb - 20.500 zł. Przylesie, powiat brzeski, tel. 0502/61-54-44, 077/412-41-00 w godz. 8-17 baurs@interia.pl GI04XMN3

WÓZEK WIDŁOWY JUMBO, udźwig 5 t, manualna skrzynia bieg. - 15.000 zł. Milicz, tel. 0609/05-20-15 GI97F7HME

WÓZEK WIDŁOWY JUNGHEINRICH CD 16H, 1999 r. - 13.000 zł. Lwówek Śląski, tel 0604/48-29-80 GI97LPKJR

WÓZEK WIDŁOWY KRAFT, 1989 r., 4-cylindr., udźwig 2250 kg, widły 900 mm, wys. podnoszenia 3200 mm - 11.000 zł. Zgorzelec, tel. 0507/08-88-37, 0507/08-88-38 GI0C4HTA

WÓZEK WIDŁOWY LINDE, 1982 r., udźwig 3.5 t, wys. podnoszenia 3.40 m, silnik Deutz, w całości lub na części - 6.000 zł. Jawor, tel. 0663/47-37-57 GI0C3MKY

WÓZEK WIDŁOWY LINDE H-40 T, 1988 r., instalacja gazowa, wys. masztu 2 m, wys. podnoszenia 4.5 m, wolny skok wideł 150 cm, maszt Triplex, wspom. kierownicy, stan bdb, sprow. - 13.500 zł. Strzegom, powiat świdnicki, tel. 074/854-35-04, 0609/42-37-49 GI97NEPRM

WÓZEK WIDŁOWY LINDE H-12, 1995 r., diesel, przesuw boczny wideł, stabilizator ładunku, silnik VW - 13.500 zł. Błaszki, powiat sieradzki, tel. 0605/16-60-81 GI0C9XJN

WÓZEK WIDŁOWY LINDE H-25D, 1996 r., diesel, udźwig 2.5 t, wys. masztu 2 m, wys. podnoszenia 2.9 m, wolny skok wideł 150 cm, ogrzewana kabina, wspom. kierownicy, stan bdb, sprowadzony - 17.000 zł. Strzegom, powiat świdnicki, tel. 0609/42-37-49, 074/854-35-04 GI97JCYTP

WÓZEK WIDŁOWY LINDE H-16, 1999 r., benz., inst. gaz., wys. podnoszenia 4.70 m, wys. masztu 2.10 m, przesuw boczny, stan bdb - 15.500 zł lub zamienię na samochód osobowy. Oława, tel. 0603/37-71-00 GI07FCWR

WÓZEK WIDŁOWY LWÓW, udźwig 5 t - 17.500 zł. Lubań, tel. 0509/72-80-70 GG9R7MYT

WÓZEK WIDŁOWY MANITOU, silnik Perkins, 4-cylindr., wys. podnoszenia 4.5 m, udźwig 4 t, po rem. kapitalnym, napęd 4x4 - 26.000 zł lub zam. na samochód osobowy albo busa. Świebodzice, powiat świdnicki, tel. 074/854-27-44, 0601/96-79-46 GG9R7MYP

WÓZEK WIDŁOWY MITSUBISHI FD25, 1992 r., diesel, udźwig 2.5 t, przesuw boczny wideł, wspom. kierownicy, maszt panoramiczny, wys. masztu 2.6 m, wys. podnoszenia 4 m, sprow. z Niemiec, stan bdb - 11.900 zł. Strzegom, powiat świdnicki, tel. 0609/42-37-49, 074/854-35-04 GG9THKFW

WÓZEK WIDŁOWY MITSUBISHI, 1998 r., benz., inst. gaz., udźwig 3.5 t, stan idealny - 21.000 zł. Bolesławiec, tel. 0509/72-80-70 GI9MX99K

WÓZEK WIDŁOWY MITSUBISHI, 1998 r., diesel, udźwig 1.5 t, wys. podnoszenia 4.4 m, przesuw boczny, pełne koła - 15.700 zł lub zam. na samochód osobowy albo busa. Świebodzice, powiat świdnicki, tel. 074/854-27-44, 0601/96-79-46 GG9R7MYL

WÓZEK WIDŁOWY O&K V25, 1987 r., silnik Mercedesa (do zamontowania) - 7.500 zł. Szczepanów, powiat średzki, tel. 0696/60-94-91, 071/396-85-15 GI97HCETK

WÓZEK WIDŁOWY RAK II - 3.300 zł. Jawor, tel. 0663/47-37-57 GI0W3M4

WÓZEK WIDŁOWY RAK, diesel, silnik Ursusa C-330, sprawny - 4.200 zł. Pszenno, powiat świdnicki, tel. 0504/33-77-87 GI0ARCHN

WÓZEK WIDŁOWY RAK, silnik Ursusa C-330, techn. sprawny - 3.200 zł. Strzelin, tel. 0785/53-75-62 GI0C9XAJ

WÓZEK WIDŁOWY RAK, 1984 r., wysięgnik 1-stopniowy, w ciągłej eksploat., techn. sprawny, stan db, wspom. kierownicy, silnik Ursusa C-330 - 4.000 zł. Jarostów, powiat średzki, tel. 0519/10-70-68 GI0AR4AC

FOTO WÓZEK WIDŁOWY RAK 7, 1990 r., udźwig 1.2 t, po remoncie, silnik Diesla, nowe opony - 8.500 zł. Chojnów, tel. 0604/60-76-52 II0C97RJ

FOTO WÓZEK WIDŁOWY RAK 7B, 1997 r., benz., inst. gaz., udźwig 1250 kg, napęd na gaz, wózek bardzo mało używany, serwisowany, do końca jeździł w jednej firmie, 100% oryginalny lakier, do kwietnia 2009 r., był pod dozorem UDT, pełna faktura VAT, stan bdb - 8.800 zł. Mirsk, powiat lwówecki, tel. 0606/64-09-98 II0C77R9

WÓZEK WIDŁOWY STEINBOCK, 1992 r., elektryczny, ładowarka 220/380V, sprow. z Niemiec, maszt o wys. 3.8 m - 2.000 EUR. Gubin, powiat krośnieński, tel. 0889/60-91-45 GI04FPAL

WÓZEK WIDŁOWY STEINBOCK, 1992 r., elektryczny, wys. masztu 3.80 m, sprow. - 9.000 zł. Gubin, powiat krośnieński, tel. 0889/60-91-45 GI07FP9X

WÓZEK WIDŁOWY STEINBOCK BOSS, 1992 r., elektryczny, 220/380 V, maszt 3.80 m, sprow. w całości - 8.500 zł. Krosno Odrzańskie, tel. 0880/53-07-47 GI04FT3T

WÓZEK WIDŁOWY STIHL, 1988 r., kabina, przesuw boczny wideł - 11.000 zł. Wołczyn, powiat kluczborski, tel. 0608/51-35-97 GI97F74TM

WÓZEK WIDŁOWY SUCHEDNIÓW, udźwig 1200 kg, stan bdb - 4.000 zł. Bielawa, powiat dzierżoniowski, tel. 0796/40-55-52 GI077XKK

WÓZEK WIDŁOWY SUCHEDNIÓW, elektr., stan bdb, udźwig 1.200 kg, w pełni sprawny, prostownik, DTR - 5.000 zł. Bielawa, powiat dzierżoniowski, tel. 074/833-22-18, 0501/35-86-14 GI07JNJA

WÓZEK WIDŁOWY TAKRAF, udźwig 4 t, wys. podnosz. 5 m, zadbany, sprawny 100 %, sprow. z Niemiec - 11.000 zł. Zagrodno, powiat złotoryjski, tel. 0603/81-62-08 GI97PXJF4

WÓZEK WIDŁOWY TOYOTA 5FG15, 1992 r., udźwig 1.5 t, wys. masztu 2.10 m, wys. podnoszenia 3.30 m, wspom. kierownicy, stan bdb, sprow. - 13.000 zł. Strzegom, powiat świdnicki, tel. 0609/42-37-49, 074/854-35-04 GI97N79C4

WÓZEK WIDŁOWY YALE, benz., inst. gaz., udźwig 1,5 t, stan bdb, sprowadzony - 7.500 zł. Milicz, tel. 0602/35-71-64 GI04CPR4

WÓZEK WIDŁOWY ZREMB GLIWICE, 1989 r., diesel, 2 tłoki, udźwig 1800 kg, widły 800 mm, wys. podnoszenia 3200 mm - 8.500 zł. Zgorzelec, tel. 0507/08-88-37, 0507/08-88-38 GI97F7HTN

WÓZKI WIDŁOWE, Linde-H20, diesel, udźwig 2 tony, wys. podnoszenia 4,10m, silnik Deutz 3 cylindrowy, złącza na przesów boczny, pełne ogumienie, 1984 r., stan bdb - 1.470 zł, Linde H25, diesel, udźwig 2,5 tony, wys. 3,86m, złącza na przesów boczny, 1980 r. - 11.400 zł. Chmielno, powiat lwówecki, tel. 0604/77-32-07, 075/782-30-39 GI0C9XMT

ZAMIATARKA KARCHER, 1998 r., benz., inst. gaz., przeb. 200 mtg - 10.000 zł. Środa Śląska, tel. 0503/13-99-85 GI97KR7YK

TERENOWE

FOTO BMW X3 SUV, 2006 r., 2000 ccm, diesel, 150 KM, zielony metalik, skórzana tapicerka w beżowym kolorze, 6 biegów, skórzana kierownica wielofunkcyjna, mała nawigacja, podgrzewane fotele, klimatronic 2-stref., parktronic (przód/tył), el. lusterka fotochromowe, halogeny, alufelgi 17", czujnik deszczu i zmierzchu - 77.900 zł. Rydzyna, powiat leszczyński, tel. 0511/33-11-66, 0511/33-11-88 www.autowega.autogielda.pl artur10@onet.pl KI3643469

BMW X5, 2001 r., 4400 ccm, V8, 286 KM, kremowa skórzana tap., pełne wyposaż., drewn. wykończenia - 69.000 zł. Wrocław, tel. 0602/44-85-44 GI97MHWYH

BMW X5, 2002 r., 140 tys. km, 3000 ccm, benz., pełne wyposażenie, stan idealny, zarejestr. w kraju - 55.000 zł. Krotoszyn, tel. 0888/67-98-38, 0889/98-20-20 GG9TFT93

BMW X5, 2003 r., 190 tys. km, 3000 ccm, diesel, srebrny metalik, klimatronic, nawigacja, reflektory ksenonowe, czarna skórzana tap., pełne wyposaż., koła 17" + 19", stan bdb, hak, zarejestr - 63.500 zł. Kłodzko, tel. 0609/22-15-66 GI0C9F4N

CHEVROLET BLAZER, 2002 r., czarny, luksusowe wyposażenie, stan jak nowy - 24.700 zł. Tel. 0662/33-95-07 GI07PCH7

CHRYSLER PACIFICA, 2007 r., 27 tys. km, 4000 ccm, 6-bieg., stan idealny, bez wypadku, w kraju od 4 mies., najbogatsza wersja wyposaż. - 81.000 zł. Wrocław, tel. 071/725-51-34 GI97EX3NP

DAEWOO MUSSO 602 L, 1998 r., 2900 ccm, TDI, srebrny, alufelgi, wyposaż. el., airbag, ABS, hak - 13.500 zł lub zam. na Mercedesa Vito, vana, autolawetę, inne propoz. Tel. 0666/39-52-22 GI97FAXL3

DAIHATSU FEROZA, 1992 r., 78 tys. km, 1600 ccm, 16V + inst. gaz., czarno-srebrny, el. szyby, el. reg. reflektory, el. lusterka, szyberdach, wspom. kier., c. zamek, hak, welurowa tap., orurowany, zarejestr. - 5.900 zł. Trzebnica, tel. 0667/66-79-82 GI97RTRM4

DAIHATSU ROCKY, 1989 r., 2800 ccm, diesel, zielony, 3-drzwiowy, zarejestr., opłacony, w ciągłej eksploat., do małych poprawek - 8.500 zł. Zgorzelec, tel. 0607/46-82-20, 0693/07-13-55 GI0A7ALF

FORD EXPLORER, 1994 r., 4000 ccm, benz., inst. gaz., zielony met., napęd 4x4, wspom. kierownicy, ABS, c. zamek, klimat., stan bdb, zarejestr., ubezpieczony - 8.700 zł. Chojnów, powiat legnicki, tel. 0513/70-94-71 GI0AMJX7

FORD EXPLORER, 1998 r., 4000 ccm, benz., inst. gaz., czarny, napęd 4x4, c. zamek, wspom. kierownicy, ABS, 4 el. szyby, szyberdach i reg. lusterka, alarm, skórzana tapicerka, RO + CD, orurowany, butla w miejscu koła zapasowego, dziel. tylna kanapa, ważne OC i przegląd, zarejestr. - 16.200 zł. Wrocław, tel. 0511/03-76-77 GI0C3HHL

FORD MAVERICK, 2001 r., 3000 ccm, benz., 197 KM, czarny met., nowy model, skórzana tap. w kolorze beżowym, klimat., el. lusterka, el. szyby, el. reg. reflektory, 4x4, tempomat, wspom. kierownicy, c. zamek, immob., stan bdb - 12.900 zł + opłaty. Lubań, tel. 0501/34-03-94 GI093N4W

GMC YUKON, 2003 r., 5700 ccm, 8-osobowy, pełne wyposaż. - 64.000 zł. Roztoka, powiat świdnicki, tel. 0663/37-49-30 GI97FETCT

HONDA CR-V, 1998 r., 2000 ccm, 136 KM, miedziany metalik, napęd 4x4, klimat., ABS, alufelgi, c. zamek, el. szyby i reg. lusterka, RO + CD, 2 airbagi, zarejestr., ważne OC i przegląd - 18.800 zł lub zamienię. Wrocław, tel. 0663/38-88-88 GI07THJR

HONDA CR-V, 1998 r., 150 tys. km, benzyna, inst. gaz., czarny metalik, opłacony, ekonomiczny, zarejestrowany, ważny przegląd do 01.2011 roku, el. lusterka i szyby, szyberdach, parktronic, alufelgi, 2 airbagi, manualna skrzynia bieg. - 17.800 zł. Wrocław, tel. 0501/35-31-59 GI0C3AKY

HONDA CR-V, 2000 r., 2000 ccm, benz., zielony met., w kraju od miesiąca, bez wypadku, ABS, c. zamek, 2 airbagi, el. lusterka, el. szyby, 4x4, nowe opony, wspom. kierownicy, RO z CD - 21.300 zł + opłaty. Mrokócin, powiat ząbkowicki, tel. 0721/85-37-03 GI049FTP

HYUNDAI GALLOPER, 1998/99 r., 2500 ccm, TDI, krótki, wersja limitowana, orurowany, ks. serwisowa, I właśc., pełne wyposaż. oprócz skórzanej tap. - 12.000 zł + opłaty. Gryfów Śląski, powiat lwówecki, tel. 0692/78-00-46 GI0C9T9C

HYUNDAI GALLOPER, 1999 r., 130 tys. km, 3000 ccm, V6, 142 KM, ciemnozielony metalik, krótki, wspom. kierownicy, c. zamek, napęd 4x4, klimat., alufelgi, el. szyby i reg. reflektory, RO, inst. gaz z sekwencyjnym wtryskiem paliwa, airbag, nie wymaga wkładu finans., ważne OC i przegląd, stan bdb - 11.900 zł. Bystrzyca Kłodzka, tel. 0791/07-65-60, 0695/17-23-41 GI0A9HE3

HYUNDAI GALLOPER, 1999 r., 200 tys. km, 2500 ccm, TDI, 3-drzwiowy, hak, alufelgi, stan bdb - 16.500 zł. Leśna, powiat lubański, tel. 075/721-16-32, 0887/71-87-28 GI94CWMJH

HYUNDAI GALLOPER, 1999 r., 121 tys. km, 2500 ccm, TDI, granatowy, klimat., 4 el. szyby, el. lusterka, wspom. kierownicy, c. zamek, RO, alufelgi, stopnie progowe, 7-osobowy, długi - 17.200 zł. Sulechów, powiat zielonogórski, tel. 0609/56-63-39 GI94X434F

HYUNDAI GALLOPER, 2000/01 r., 3000 ccm, benz., automatic, pełne wyposaż. oprócz skórzanej tap. - 18.900 zł. Wrocław, tel. 0787/19-85-34 GI0ARYPX

HYUNDAI SANTA FE, 2002 r., 138 tys. km, 2000 ccm, CRDi, bez wypadku, klimatronic, telefon, RO z CD, nawigacja, tempomat, 4 el. szyby, el. lusterka, skórzana tap., Webasto, oryg. hak, tempomat, napęd 4x4 - 33.000 zł. Krotoszyn, tel. 0888/67-98-38 GI97JEC4X

HYUNDAI SANTA FE, 2002 r., 130 tys. km, 2000 ccm, D, srebrny met., RO, ABS, ESP, klimatyzacja, el. szyby, 4 airbagi, skórzana tap., alufelgi, serwisowany, I właściciel, bezwypadkowy, stan bdb, w kraju - 29.900 zł lub zamienię. Złotoryja, tel. 0602/24-40-42 GI0C9REC

HYUNDAI SANTA FE, 2003 r., 98 tys. km, 2300 ccm, benzyna, granatowy metalik, 4 airbagi, ABS, klimatronic, skórzana tapicerka, tempomat, el. szyby i reg. lusterka, reflektory, alufelgi, ks. serwisowa, zarejestr., stan bdb - 29.900 zł lub zam. na inny. Kłodzko, tel. 0693/40-54-47 GI07JNCC

FOTO HYUNDAI SANTA FE, 2004 r., 89 tys. km, 2000 ccm, 16V, benz., 135 KM, srebrny metalik, bez wypadku, I właściciel, serwisowany, sprowadzony, ABS, alufelgi, c. zamek, el. szyby, el. lusterka, klimatyzacja, 4 pod. pow., reg. kierownica, tapicerka welurowa, wspom. kier., bezwypadkowy, świeżo sprowadzony, serwisowany, udokum. przebieg - 27.900 zł. Leszno, tel. 065/549-60-46, 0606/24-36-39 grzegorz.jakubowski1@wp.pl II0A9EYE

HYUNDAI SANTA FE, 2007 r., 44 tys. km, 2200 ccm, diesel, 4x4, skórzana tap., tempomat, klimatronic, el. szyby, el. lusterka, panoramiczny dach, alufelgi - 50.000 zł. Krotoszyn, tel. 0888/67-98-38 GI07M349

JEEP CHEROKEE, 1990 r., 4000 ccm, benz., inst. gaz., zarejestr. - 4.100 zł lub zamienię. Cieplowody, powiat ząbkowicki, tel. 0500/22-93-43 GI97T43T4

JEEP CHEROKEE, 1997 r., 5200 ccm, benz., ciemnozielony, pełne wyposaż., przygotowany do rejestr. - 18.000 zł. Bolesławiec, tel. 0791/04-43-07 GI09FCPJ

JEEP CHEROKEE, 2003/04 r., 2800 ccm, CRD, granatowy met., 5-drzwiowy, klimat., 6 airbagów, skórzana tap., 4 el. szyby, el. lusterka, przyciemn. tylne szyby, RO z CD, relingi dach., podgrz. fotele, alufelgi, zarejestr., ważne OC/AC - 37.000 zł. Kąty Wrocławskie, tel. 0605/62-00-07, 071/316-61-69 GI04CMTW

JEEP COMANCHE, 2006 r., 3700 ccm, benz., czarny met., pełne wyposaż. oprócz skórzanej tap., zarejestr., stan idealny - 60.000 zł. Żary, tel. 0889/99-38-84 GG9TFT77

FOTO JEEP GRAND CHEROKEE LIMITED, 1994 r., 165 tys. km, 4000 ccm, benz., inst. gaz., czerwony, 183 KM, automat. skrzynia bieg., ABS, 4x4, hak, el. szyby i lusterka, klimatyzacja, skórzana tap., alufelgi, centr. zamek, alarm, airbag, wspomaganie kierownicy, komputer, tempomat, sprowadzony, bez wypadku - 15.900 zł, możliwe raty, transport do 100 km gratis. Wojcieszów, powiat złotoryjski, tel. 0605/62-70-21 www.rsbus.autogielda.pl KI3009719

JEEP GRAND CHEROKEE LIMITED, 1995 r., 5200 ccm, benz., napęd 4x4, pełne wyposaż. - 11.900 zł. Wrocław, tel. 0796/96-93-96 GI97MT9E4

JEEP GRAND CHEROKEE, 1996 r., 4200 ccm, inst. gaz., ciemnografitowy, pełne wyposaż. el., skórzana tap., ABS, wspom. kierownicy, relingi dach., alufelgi, 4x4, automat. skrzynia bieg., hak - 12.600 zł. Jary, powiat trzebnicki, tel. 0501/09-05-47 GI07CEEK

JEEP GRAND CHEROKEE, 1996 r., granatowy met., alufelgi, wspom. kierownicy, 4x4, el. szyby, el. lusterka, skórzaną tap., automatic, relingi dach., ważne OC i przegląd, ABS - 10.000 zł. Jary, powiat trzebnicki, tel. 0501/09-05-47 GI0CA43X

FOTO JEEP GRAND CHEROKEE, 1996 r., 179 tys. km, 2500 ccm, TD, zielony metalik, 4x4, zarejestr., klimat., 5-drzw., garaż., kier. niepalący, I właśc., sprow., ABS, el. lusterka, alufelgi, c. zamek, el. szyby, airbag, reg. kier., tap. skórzana, wspom. kier., obrotom., szyby aterm., el. fotele, hak, el. lusterka, stan bdb, faktura VAT - 13.900 zł, możliwość rat. Ząbkowice Śląskie, tel. 0506/18-32-52, 0506/18-32-53, 0608/08-91-43 www.kalmar.autogielda.pl jerzymajerczyk@vp.pl KI0509550

FOTO JEEP GRAND CHEROKEE, 1996/97 r., 183 tys. km, 5200 ccm, 212 KM, czarny, off-road, zarejestrowany, opony Yokohama MT, felgi ET25, wyciągarka Dragon Winch, snorkel, dźwignięty o jakieś 15 cm, klimat., podgrzewane fotele, nagłośnienie Infinity Gold, z tyłu amortyzatory Rancho z 9-stopniową regulacją twardości, ksenony, itd. - 21.000 zł. Nysa, tel. 0661/43-96-46 II0C3FHT

JEEP GRAND CHEROKEE LIMITED, 1997 r., 165 tys. km, 5200 ccm, benzyna, inst. gaz., granatowy metalik, napęd 4x4, wspom. kierownicy, tempomat, el. szyby i reg. lusterka, klimat., pełne wyposaż. elektryczne, skórzana tapicerka, relingi dach., alufelgi, ważne OC i przegląd - 18.500 zł do uzgodnienia. Kłodzko, tel. 0601/49-69-64 GI94MLN37

JEEP GRAND CHEROKEE LIMITED, 1998 r., 5200 ccm, benz., granatowy, pełne wyposaż., I właśc., ważne OC i przegląd - 12.000 zł lub zamienię. Wrocław, tel. 0880/57-02-65 GI97RTMEK

JEEP GRAND CHEROKEE LAREDO, 1999 r., 3100 ccm, 143 KM, turbodiesel, zielony metalik, nowy model, stan bdb, 5-drzw., tydzień w Polsce, bez wypadku, kierowca niepalący, pełna dokument., sprow., zarejestr., ABS, alufelgi, aut. skrzynia bieg., c. zamek, el. szyby i lusterka, klimat., airbagi, reg. kierownica, RO, tapicerka welurowa, tempomat - 21.110 zł. Nowogrodziec, powiat bolesławiecki, tel. 0602/85-29-65 II0CA4WC

JEEP GRAND CHEROKEE LIMITED EXCLUSIVE, 2001/02 r., 3100 ccm, TDI, brązowy met., zarejestr., stan idealny, oryg. lakier, nawigacja, klimatronic 2-stref., tempomat, fotele z pamięcią, skórzana tap., komputer, RO z CD, atrakc. wygląd, napęd 4x4, 5-drzw., 6 airbagów, antynapad, zadbany, garażowany, pełne wyposaż. elektr., alufelgi - 32.800 zł, możliwe raty lub zamienię. Paczków, powiat nyski, tel. 0724/36-89-94 GI97HT939

JEEP GRAND CHEROKEE, 2002 r., 4000 ccm, benz., inst. gaz., wiśniowy met., bez wypadku - 35.000 zł. Strzegom, powiat świdnicki, tel. 0603/87-72-97 GI04XE4J

JEEP GRAND CHEROKEE, 2002 r., 100 tys. km, 4000 ccm, benz., inst. gaz., szaro-srebrny met., automatic, c. zamek, 4 airbagi, el. regul. lusterka, el. szyby, wspom., klimat., welurowa tap., bez wypadku, stan bdb - 35.000 zł. Wrocław, tel. 0692/70-77-33

JEEP GRAND CHEROKEE, 2003 r., 2700 ccm, CRD, granatowy metalik, koła letnie i zimowe, pełne wyposażenie, ksenony, serwisowany w ASO - 45.000 zł. Wrocław, tel. 0607/95-43-73 RI0590050

JEEP LIBERTY, 2005 r., 75 tys. km, 3700 ccm, inst. gaz., niebieski met., sprowadzony, zarejestr., ABS, c. zamek, el. lusterka, alufelgi, hak, CD, pilot, szyberdach, ESP, inst. gaz. na gwarancji, atrakc. wygląd - 41.500 zł. Wschowa, tel. 0609/97-70-25, 065/540-41-39 GI0C97JY

KIA SORENTO EX, 2002/03 r., 129 tys. km, 2500 ccm, CRDi, srebrny metalik, 5-drzw., stan idealny, I właściciel, zarejestrowany, klimatronic, ABS, ESP, el. szyby i lusterka, alufelgi, opony 80%, alarm, RM + CD, 6 airbagów, welurowa tap., 4x4, reduktor, atrakcyjny wygląd, 170 KM, ks. serwisowa, ciemne szyby, relingi, roleta - 31.900 zł, zamiana, raty. Otmuchów, powiat nyski, tel. 0694/62-08-79, 0790/26-51-38 www.piotr.autogielda.pl pawel.czajka@wp.pl KI0679660

KIA SPORTAGE, 1997 r., 141 tys. km, 2000 ccm, zielony metalik, wspomaganie kier., centr. zamek + pilot, el. szyby, el. lusterka, szyberdach, RO, hak, napęd 4x4, faktura VAT, kupujący nie płaci opłat skarbowych - 9.200 zł. Tel. 0602/77-68-35 GI0C3TN4

FOTO KIA SPORTAGE, 1997 r., 167 tys. km, 2000 ccm, TDI, 110 KM, bordowy metalik, 4x4, bez wypadku, garażowany, kierowca niepalący, I właściciel, serwisowany, zarejestr., ABS, c. zamek, 4 el. szyby, el. lusterka, reg. kierownica, tapicerka welurowa, wspom. kier. - 17.400 zł. Jelenia Góra, tel. 0603/56-03-98 trojrog@o2.pl II0A9PCX

FOTO KIA SPORTAGE, 2001 r., 106 tys. km, 1998 ccm, TDI, 110 KM, ciemnozielony, 4x4, bez wypadku, garażowany, kierowca niepalący, pełna dokument., I właściciel, serwisowany, sprowadzony, zarejestrowany, ABS, c. zamek, el. szyby, el. lusterka, klimatyzacja, 2 pod. pow., reg. kierownica, tapicerka welurowa, wspom. kier. - 23.900 zł do negocjacji. Lubin, tel. 0603/56-03-98 trojrog@o2.pl II0C443C

FOTO KIA SPORTAGE 4X4, 2001 r., 98 tys. km, 1998 ccm, TDI, 110 KM, zielony metalik, 4x4, 5-drzw., bez wypadku, garażowany, kierowca niepalący, pełna dokument., serwisowany, sprowadzony, ABS, c. zamek, el. szyby (4), el. lusterka, klimatyzacja, 2 pod. pow., reg. kierownica, tapicerka welurowa, wspom. kier. - 22.900 zł. Lubin, tel. 0725/56-18-33 mellomanka@o2.pl II0C443H

FOTO KIA SPORTAGE 4X4, 2001/02 r., 2000 ccm, TDI, 110 KM, fioletowy metalik, 4x4, 5-drzw., bez wypadku, garażowany, kierowca niepalący, pełna dokument., I właściciel, serwisowany, sprowadzony, ABS, c. zamek, el. szyby (4), el. lusterka, klimatyzacja, 2 pod. pow., reg. kierownica, tapicerka welurowa, wspom. kier. - 23.900 zł do negocjacji. Lubin, tel. 0603/56-03-98 trojkidwie@o2.pl II0A9PCW

LADA NIVA TAJGA, 1999 r., 40 tys. km, 1900 ccm, diesel, zielony, I właśc., oryg. lakier, bez wypadku, garażowany, napęd 4x4, blokada mostu, wspom. kierownicy, 5-bieg., oryg. silnik, nowe opony terenowe i szosowe, zarejestr., eksploatowany tylko na polowania, ekonomiczny, zużycie paliwa 6 l/100 km, hak, RO - 13.800 zł. Oława, tel. 0606/12-42-14 GI07LYXP

LAND ROVER DISCOVERY, 1990 r., 2500 ccm, TDI, stan bdb - 6.000 zł + opłaty. Siekierczyn, powiat lubański, tel. 0606/99-47-50, 0608/08-47-95 GI07TELN

LAND ROVER DISCOVERY, 1993 r., 2500 ccm, turbo D, 115 KM, 4x4, klimat., alufelgi, ABS, hak, el. szyby, el. lusterka, szyberdach, RO z CD, wspom. kierownicy, immob., welurowa tap., światła przeciwmgielne, blokada dyferencjału - 13.400 zł. Oleśnica, tel. 0603/86-67-71 GI07FJ44

LAND ROVER DISCOVERY, 1995 r., 200 tys. km, 2500 ccm, TDI, 4x4, alufelgi, hak, el. szyby, el. lusterka, 2-osobowy, ciężarowy - 10.000 zł. Ziębice, powiat ząbkowicki, tel. 0609/52-69-81 GI0Y7W7

LAND ROVER DISCOVERY, 1996 r., 280 tys. km, 2500 ccm, turbo D, srebrny met., pełne wyposaż. oprócz skórzanej tap., nieeksploat. w terenie, serwisowany, na oryg. częściach - 17.500 zł. Tel. 062/734-91-93 GI0C9XHE

LAND ROVER FREELANDER, 1998/99 r., 125 tys. km, 2000 ccm, TDI, błękitny met., napęd 4x4, wspom. kierownicy, ABS, TC, el. szyby, el. lusterka, klimat., ksenony, 2 airbagi, stan idealny - 23.800 zł. Opole, tel. 077/441-15-55, 0600/01-23-90 GI97R3JLN

LAND ROVER FREELANDER, 1999 r., 151 tys. km, 2000 ccm, diesel, srebrny, 5-drzw., zarejestr., ubezpieczony, relingi dach., dodatkowe progi i zderzak przedni, klimat., el. lusterka i szyby, ABS, TC, alufelgi, koła zimowe, zadbany, oryg. hak, radio + CD, alarm, c. zamek + pilot - 21.400 zł. Kłodzko, tel. 0604/12-54-03 GI0C9FET

LAND ROVER FREELANDER, 1999 r., 1800 ccm, benz., zielony met., el. szyby, relingi dach., klimat., alufelgi, hak, RO, wspom. kierownicy, c. zamek, 2 airbagi, ABS, alarm, 5-drzwiowy - 17.900 zł. Oława, tel. 0889/74-77-99 GI0A7AT9

LAND ROVER FREELANDER LONG, 1999 r., 135 tys. km, 1800 ccm, wtrysk, czarny, 5-drzwiowy, wspom. kierownicy, c. zamek, 2 airbagi, welurowa tap., el. lusterka i szyby, 4x4, klimat. (niesprawna), przerobiony z wersji angielskiej, eksploatowany od roku 2008, oryg. listwa kier., stan db, ważne OC i przegląd - 17.400 zł. Oława, tel. 0663/57-18-89, 0698/39-90-04 GI0C734C

LAND ROVER FREELANDER, 2000 r., 180 tys. km, 2000 ccm, TDI, granatowy met., RO z CD, ABS, ESP, pełne wyposaż. elektr., klimat., alufelgi, c. zamek, zadbany, zarejestr. - 20.900 zł. Jastrzębie-Zdrój, tel. 0883/70-55-95 GI0C9PTK

LAND ROVER FREELANDER, 2001 r., 170 tys. km, 1800 ccm, benz., inst. gaz., czarny met., pełne wyposaż., welurowa tap., klimat., blokada dyferencjału, I właśc., garażowany - 25.500 zł lub zamienię. Jastrzębie-Zdrój, tel. 032/474-04-80, 0604/22-42-88 GI04TFFF

LAND ROVER FREELANDER, 2001 r., 2000 ccm, c. zamek, wspom. kierownicy, pełne wyposaż. elektr., stan bdb, zadbany - 23.000 zł. Piotrków Trybunalski, tel. 0792/14-37-56 GI04CK7N

LAND ROVER FREELANDER, 2003 r., 2000 ccm, diesel, srebrny, el. szyby, wspom. kierownicy, szyberdach, klimat., skórzana tap., 2 airbagi, ABS, ESP, przyciemn. szyby - 28.000 zł. Sława, powiat wschowski, tel. 0603/16-75-81 GI0A7RRR

LAND ROVER RANGE ROVER, 1997 r., 2500 ccm, turbo D, zarejestr., stan bdb - 20.500 zł lub zamienię. Cieplowody, powiat ząbkowicki, tel. 0500/22-93-43 GI97MT7EN

LAND ROVER RANGE ROVER SPORT, 2005 r., 115 tys. km, 4400 ccm, benz., stan idealny, pełne wyposaż., I właśc. - 81.500 zł. Wrocław, tel. 0794/79-46-94 GI04M94F

LEXUS RX 300, 2000 r., 190 tys. km, 3000 ccm, benz., złoty met., airbagi, klimatronic, ABS, skórzana tap., podgrz. fotele, el. fotele, tylna kanapa przesuwana, relingi dach., roleta bag., alufelgi, ABS, tempomat, RO i inne, zarejestr., ubezpieczony - 28.500 zł lub zamienię. Złotoryja, tel. 0605/85-50-52 GI97FKCEX

MERCEDES ML 270, 2001 r., 2700 ccm, CDI, czarny, I właśc. w kraju, skórzana tap., ABS, ESP, wspom. kierownicy, podgrz. fotele, tempomat, 6 airbagów, kolorowy telewizor z DVD, el. szyby, el. lusterka, alufelgi - 46.800 zł. Opole, tel. 077/441-15-55, 0600/01-23-90 GI97HNHAK

MERCEDES ML 270, 2001/02 r., 26 tys. km, 2700 ccm, CDI, srebrny met., orurowany, 8 airbagów, ABS, EPC, ETS, ESP, Tiptronic, nawigacja z dużym wyświetlaczem, klimatronic, el. szyby (6), tempomat, el. fotele z pamięcią ustawień, podgrz. fotele, odpinany hak, skórzana tap. w kolorze czarnym, oryg. lakier - 56.000 zł lub zamienię. Paczków, powiat nyski, tel. 0606/43-14-25 GI97ELLL9

MERCEDES ML 270, 2002/03 r., 2700 ccm, diesel, granatowy met., po liftingu, orurowany, nawigacja, pełne wyposaż. - 55.000 zł lub zamienię. Oława, tel. 0665/01-88-00 GI04JYMT

FOTO MERCEDES ML 270, 2003 r., 2700 ccm, CDI, czarny met., bez wypadku, garażowany, pełna dokument., I właściciel w kraju, sprowadzony, zarejestrowany, ABS, alufelgi, automat. skrzynia bieg., c. zamek, el. szyby, el. lusterka, klimatyzacja, pod. pow., reg. kierownica, RO + zmieniarka, tempomat, wspom. kier. - 67.000 zł. Chojnów, powiat legnicki, tel. 0604/60-76-52 II0C97RK

MERCEDES ML 350, 2006 r., 30 tys. km, błękitny met., kremowa skórzana tapicerka, pełne wyposażenie, faktura VAT - 130.000 zł. Lwówek Śląski, tel. 0604/48-29-80 GG9N4ATN

MITSUBISHI L200 PICK-UP, 2007 r., 24 tys. km, 2500 ccm, [DI-D, zielony met., bogata wersja, serwisowany, zadbany, cena do uzgodnienia - 53.000 zł. Opole, tel. 0501/65-14-93 GG974F9R7

FOTO MITSUBISHI OUTLANDER SUV, 2003/04 r., 2000 ccm, 16V, benz., stalowy met., ABS, wspom. kier., I właśc., od dwóch dni w Polsce, po wszelkich opłatach (koszt rej. 245 zł), nowa instalacja gazowa sekwencyjna, autoalarm, dwa komplety opon, 100% bezwypadkowy, serwisowany do końca, klimatyzacja, 4 el. szyby i lusterka, wspom. kier. - 31.900 zł możliwe raty bez zaświadczeń o zarobkach lub zamienię. Legnica, tel. 0790/55-44-20 KI2770159

MITSUBISHI OUTLANDER, 2008 r., 2000 ccm, diesel, 150 KM, czarny met., bogate wyposaż. - 82.000 zł. Wałbrzych, tel. 074/848-67-09, 0608/43-56-70 GI0A9L79

MITSUBISHI PAJERO, 1992 r., 2500 ccm, turbo D, niebieski met., wspom. kierownicy, c. zamek, el. lusterka, ABS, napęd 4x4 Super Select, blokada mostu, nowy model, ważne OC i przegląd, stan bdb, el. szyby, el. reg. reflektory - 12.500 zł. Bystrzyca Kłodzka, tel. 0695/17-23-41, 0791/07-65-60 GI04CMTP

MITSUBISHI PAJERO, 1992 r., 250 tys. km, 2500 ccm, diesel, zielony met., krótki, sprawne napędy, nowe sprzęgło, paski, rozrząd i skrzynia biegów, stan silnika idealny, nie wymaga wkładu finans. - 11.500 zł. Oława, tel. 0724/51-98-42, 0724/51-98-43 GI0C9YAN

MITSUBISHI PAJERO, 1993/94 r., 2500 ccm, TDI, granatowy met., wersja krótka, 3-drzwiowy, zarejestr., ubezpieczony, pełne wyposaż. elektr., stan bdb - 11.900 zł lub zamienię na inny, może być uszkodzony. Jelenia Góra, tel. 0604/35-22-07, 0605/14-58-94 GI97LW7H7

MITSUBISHI PAJERO, 1994 r., 176 tys. km, 3000 ccm, V6, niebieski met., 3-drzw., el. szyby, ABS, wspom. kierownicy, orurowany, alufelgi, stan bdb, sprow. - 9.800 zł. Legnica, tel. 0691/84-61-10 GI0AX49Y

FOTO MITSUBISHI PAJERO, 1995 r., 350 tys. km, diesel, srebrny metalik, 5-drzw., bez wypadku, garażowany, kierowca niepalący, kupiony w kraju, pełna dokument., zarejestrowany, alarm, alufelgi, c. zamek, el. szyby, el. lusterka, klimatyzacja, reg. kierownica, RO, tapicerka welurowa, wspom. kier., długi, 7-osobowy, orurowany, cena - 15,50 zł do uzgodnienia. Lwówek Śląski, tel. 0607/63-94-29 dancewicz9@wp.pl II0C3YHP

MITSUBISHI PAJERO MONTERO, 1998/99 r., 2800 ccm, TDI, granatowy met., zarejestr., ubezpieczony, skrzynia biegów Super Select, blokada reduktora, blokada mostu, alufelgi, klimat., wszystkie elektr. dodatki - 19.900 zł lub zamienię. Jelenia Góra, tel. 0605/14-58-94, 0604/35-22-07 GG974MPKM

MITSUBISHI PAJERO, 1999 r., 2500 ccm, TDI, zielony metalik, długi, 4-drzwiowy, napęd 4x4, airbagi, el. szyby i reg. lusterka, c. zamek, wspom. kierownicy, alufelgi, nowe opony, progi aluminiowe, sprowadzony z Belgii, zarejestr., RM, hak, stan bdb - 23.000 zł. Kłodzko, tel. 0603/79-77-79 GI0C39WL

MITSUBISHI PAJERO, 2001 r., 146 tys. km, 3200 ccm, diesel, 170 KM, srebrny met., napęd 4x4, klimat., welurowa tap., komputer, wspom. kierownicy, alarm, airbag, el. szyby, el. lusterka - 48.000 zł lub zamienię. Jastrzębie-Zdrój, tel. 032/474-04-80, 0604/22-42-88 GI04TFF9

NISSAN NAVARA PICK-UP, 2007/08 r., 72 tys. km, 2500 ccm, TDI, plastikowa zabudowa, z salonu w kraju, serwisowany, nowe opony, bez wypadku, hak, pełne wyposaż. oprócz skórzanej tap., stan idealny - 80.000 zł. Wrocław, tel. 0601/74-74-78 GI97CRLNN

NISSAN NAVARA PICK-UP, 2007/08 r., 72 tys. km, 2500 ccm, TDI, plastikowa zabudowa, z salonu w kraju, serwisowany, nowe opony, bez wypadku, hak, pełne wyposaż. oprócz skórzanej tap., stan idealny - 80.000 zł. Wrocław, tel. 0601/74-74-78 GI97CRLNN

FOTO NISSAN PATHFINDER KOMBI, 2005 r., 120 tys. km, 4000 ccm, V6, benz., bordowy metalik, 5-drzw., bez wypadku, garażowany, kierowca niepalący, kupiony w kraju, pełna dokument., sprowadzony, zarejestrowany, ABS, alufelgi, aut. skrzynia bieg., c. zamek, 4 el. szyby, el. lusterka, klimatyzacja, 4 pod. pow., reg. kierownica, RO z CD + zmieniarka - 58.500 zł. Otok, powiat bolesławiecki, tel. 0600/87-34-12 II0C3PTW

NISSAN PATROL 1992 r., 270 tys. km, 2800 ccm, turbo D, szary met., 7-osobowy, RO, hak, orurowany, halogeny, alufelgi, skórzana tap., 4x4, blokada mostu, el. szyby, el. lusterka, c. zamek - 12.500 zł. Syców, powiat oleśnicki, tel. 0504/28-17-65 GI0CA4AM

NISSAN PATROL, 1993 r., 2800 ccm, diesel, szary met., zarejestr. jako ciężarowy, blokada mostów, 4x4, alufelgi, wspom. kierownicy, el. szyby - 11.500 zł. Oleśnica, tel. 0607/51-97-76 GI0C9XX3

NISSAN PATROL SKŁADAK, 1995 r., 3300 ccm, diesel, 5-drzw., długi, dodatkowo 4 tylne i 2 przednie mosty, nowe sprzęgło, łożysko, akumulator i klocki ham., stan opon 90% - 5.500 zł. Tel. 0508/13-90-88 GI0AT3RH

FOTO NISSAN TERRANO, 1989 r., 245 tys. km, 2372 ccm, benzyna, czerwony, 3-drzw., bez wypadku, kierowca niepalący, kupiony w kraju, pełna dokument., zarejestrowany, alufelgi, reg. kierownica, RO, szyberdach, tapicerka welurowa, wspom. kier., zamienię na Nissana Pickup'a lub inny pick-up 4x4 - 7.000 zł. Kowary, tel. 0721/71-70-69, 075/718-27-79 II0C97NY

NISSAN TERRANO LONG, 1991 r., 173 tys. km, 2700 ccm, turbo D, grafitowy met., bez wypadku, wersja limitowana, klimat., ABS, hak, garażowany, napęd 4x4, oryg. lakier, wspom. kierownicy, el. reg. i podgrzew. lusterka, nowe opony, alufelgi, orurowany, plastikowy bagażnik, RM z CD, zarejestr., nowe amortyzatory i tuleje, alarm - 10.800 zł. Oława, tel. 0663/59-80-00 GI0A9LW7

NISSAN TERRANO, 1994 r., 2700 ccm, turbo D, 4x4, techn. sprawny, zarejestr. - 10.000 zł. Kłodzko, tel. 074/815-97-73, 0609/08-87-67 GI0A9HCM

NISSAN TERRANO II LONG, 1995 r., 179 tys. km, 2400 ccm, benz., inst. gaz., niebieski met., z salonu, II właśc., zarejestr., ważne OC do 2011 r., RO z CD, alufelgi (5 szt.), opony terenowe, orurowany oryg., 4x4, 5-drzwiowy, 5-bieg., wspom. kierownicy, c. zamek, el. szyby, hak, 7-osobowy, stan bdb - 13.900 zł do uzgodnienia lub zamienię na tańszy. Wrocław, tel. 0783/02-57-41 GI0CA4HX

NISSAN TERRANO II, 1996 r., 200 tys. km, 2700 ccm, TDI, granatowy met., I właśc. w Niemczech i w kraju (od 6 miesięcy), c. zamek, wspom. kierownicy, napęd 4x4, el. lusterka, zadbany, karta pojazdu, RO, nieeksploat. w terenie, zarejestr., stan bdb - 12.900 zł lub zamienię. Kłodzko, tel. 074/868-45-51, 0603/74-62-58 GI97MYYFJ

NISSAN TERRANO II LONG, 1997 r., 180 tys. km, 2700 ccm, TDI, zielony metalik, alarm, c. zamek, el. lusterka, el. szyby, podgrz. fotele, klimat., halogeny, homolog. na ciężarowy, stan bdb - 17.000 zł. Strzegom, powiat świdnicki, tel. 0605/69-20-69, 0693/26-55-73 GI0C993J

NISSAN TERRANO, 2000 r., 2700 ccm, diesel, 135 KM, 3-drzwiowy, c. zamek, klimat., 4x4, wspom. kierownicy, Webasto, zarejestr. w kraju - 21.000 zł. Ząbkowice Śląskie, tel. 0665/36-41-71 GI0C9RJ3

FOTO NISSAN TERRANO, 2001 r., 151 tys. km, 2700 ccm, turbodiesel, srebrny metalik, 5-drzw., 7-osobowy, bez wypadku, serwisowany w ASO (faktury na 2500 zł + oryg. tarcze ham. 1100 zł), zarejestr., ABS, alufelgi, c. zamek, 4 el. szyby, el. lusterka, klimat., 2 pod. pow., RO + zmieniarka na 6 CD, opony zimowe Pirelli Ice&Snowe z 2008 r. - 32.900 zł do negocjacji. Milicz, tel. 0609/55-76-81 taskomat@op.pl II0ARNYC

NISSAN TERRANO II, 2002 r., 148 tys. km, 2700 ccm, TDI, zielony, alufelgi, napęd 4x4, el. szyby i reg. lusterka, ABS, ESP, radio, el. reg. lusterka, wspom. kierownicy, blokada mostu, stan bdb - 27.000 zł. Kłodzko, tel. 0790/26-48-05 GI0C9F4Y

NISSAN TERRANO, 2004 r., 125 tys. km, 2700 ccm, TDI, zielony met., długi, 7-osobowy, klimat., szyberdach, el. 4 szyby, dach i lusterka, airbag, ABS, RO z CD, c. zamek, alufelgi, hak, stan bdb, ks. serwisowa, sprow. - 25.700 zł. Polanica-Zdrój, powiat kłodzki, tel. 0889/39-03-18 GI97R3H7E

FOTO OPEL ANTARA SUV, 2008 r., 2000 ccm, CDTI, 150 KM, brązowy metalik, 4x4, ksenony, parktronic (przód/tył), alufelgi 18", Climatic, MP3, el. składane lusterka fotochromowe, skórzana tap., automatyczna skrzynia biegów + Snow Drive, ESP, halogeny, podgrzewane fotele, książka serwisowa, 2 kluczyki, bezwypadkowy - 75.900 zł lub zamiana na tańszy. Rydzyna, powiat leszczyński, tel. 0511/33-11-66, 0511/33-11-88 www.autowega.autogielda.pl artur10@onet.pl KI3803549

OPEL CAMPO PICK-UP, 1993 r., 260 tys. km, 2500 ccm, diesel, biały, napęd 4x4, hak, homolog. na ciężarowy - 8.000 zł. Kamieniec Ząbkowicki, tel. 0663/86-08-90, 074/817-80-07 GI04H3LY

OPEL CAMPO, 1994 r., 197 tys. km, 2500 ccm, diesel, biały, wspom. kierownicy, 4-drzwiowy - 4.800 zł + opłaty. Miejska Górka, powiat rawicki, tel. 0607/60-66-45, 0607/53-45-37 GI97M7N3R

OPEL FRONTERA LONG, 1992 r., 165 tys. km, 2300 ccm, TDI, bordowy met., napęd 4x4, wspom. kierownicy, el. szyberdach, hak, el. reg. reflektory, w kraju od od 3 lat, stan db - 7.600 zł. Wrocław, tel. 0504/20-18-36 GI94WFT7E

OPEL FRONTERA LONG, 1993/94 r., 225 tys. km, 2400 ccm, benz., inst. gaz., seledynowy met., zarejestr., napęd 4x4, el. szyby (4), el. lusterka, el. reg. reflektory, alufelgi, kubełk. fotele, roleta, halogeny, stan bdb - 9.800 zł lub zamienię. Paczków, powiat nyski, tel. 0519/13-35-50 GI0C3FRE

FOTO OPEL FRONTERA LONG, 1995 r., 250 tys. km, TDI, Isuzu, czarny metalik, 5-drzw., bez wypadku, garażowany, kupiony w kraju, pełna dokument., serwisowany, zarejestrowany, alufelgi, c. zamek, el. szyby, klimatyzacja, reg. kierownica, RO, tapicerka welurowa, wspom. kier., w pełni sprawny, po przeglądzie technicznym - 16.100 zł. Chotków, powiat żagański, tel. 0665/74-88-81 marekpasierb1965@wp.pl II0C9AN9

OPEL FRONTERA SPORT, 1995 r., 2000 ccm, benz., inst. gaz., czarny met., 3-drzwiowy, twardy dach, immob., obrotomierz, wspom. kierownicy, szyberdach, sportowe fotele i kierownica, el. lusterka, orurowany, relingi dach., alufelgi, c. zamek, RO z CD, zarejestr., ważne OC i przegląd - 10.800 zł. Kamieniec Ząbkowicki, tel. 0724/52-00-06, 0605/58-05-34 GI0C4XEE

OPEL FRONTERA LONG, 1995 r., 150 tys. km, 2200 ccm, 16V, Ecotec, czarny met., 4x4, klimat., el. szyby, c. zamek, hak, orurowany, alufelgi, ciemne szyby, RO, opłacony, zarejestr., ważne OC i przegląd - 10.600 zł lub zamienię. Złotoryja, tel. 0796/17-28-02 GI97NTTKC

OPEL FRONTERA SPORT, 1996 r., 2000 ccm, benz., 2-drzw., napęd 4x4, stan bdb, sprow. z Niemiec - 6.700 zł. Lubin, tel. 0665/00-48-25 GI09X4RK

OPEL FRONTERA LONG, 1996/97 r., 2200 ccm, 16V, biały, ABS, airbagi, alufelgi, orurowany, welurowa tap., wspom. kierownicy, c. zamek, alarm, szyberdach, hak, stan db, z salonu - 12.500 zł. Nowogród Bobrzański, powiat zielonogórski, tel. 0668/39-60-03 GI97EJCAF

OPEL FRONTERA LIMITED, 2000 r., 180 tys. km, 2200 ccm, TDI, szary met., napęd 4x4, ABS, klimat., 2 airbagi, skórzana tap., pełne wyposaż. elektr., alufelgi, tempomat, nawigacja, sprow., stan bdb - 21.500 zł. Sobótka, powiat wrocławski, tel. 0607/27-29-79 GI0C9JMY

OPEL MONTEREY, 1992 r., 272 tys. km, 3100 ccm, TDI, 4x4, hak, ważne OC i przegląd, zadbany, atrakc. wygląd, po wymianie rozrządu, klocków ham., sprzęgła, pasków - 13.000 zł. Mościszki, powiat kościański, tel. 065/517-71-52, 0694/43-47-04 GI0APJ9C

OPEL MONTEREY, 1993 r., 210 tys. km, 3100 ccm, TDI, srebrny met., napęd 4x4, ABS, wspom. kierownicy, c. zamek, bez wypadku, stan bdb, zarejestr. - 10.900 zł. Bolesławiec, tel. 0605/99-90-62 GI0CA3KY

OPEL MONTEREY, 1993 r., 270 tys. km, 3200 ccm, benz., niebieski met., napęd 4x4, automatic, klimat., ABS, wspom. kierownicy, c. zamek, el. szyby, el. lusterka, nowe opony, stan db - 7.000 zł + opłaty. Chojnów, powiat legnicki, tel. 0664/75-26-83 GI0AT3MP

RANGE ROVER VOGUE, 2005 r., 119 tys. km, 3000 ccm, TDI, niebieski met., 5-drzw., pełne wyposaż., zadbany, bez wypadku, zarejestr. jako ciężarowy, nowe opony zimowe, niebiesko-żółta skórzana tap. - 89.000 zł lub zam. na tańszy. Kłodzko, tel. 0601/42-14-79 GI07NYNC

FOTO RENAULT KOLEOS SUV, 2008 r., 2000 ccm, dCi, 150 KM, grafitowy metalik, system nawigacji, podgrzewane fotele, skórzana tapicerka, ksenony, 6 biegów, szklany dach, klimatronic 2-stref., parktronic (przód/tył), halogeny, przyciemn. szyby, skórzana kierownica wielofunkcyjna, el. lusterka fotochrom., el. szyby, czujnik deszczu - 84.900 zł lub zamienię na tańszy. Rydzyna, powiat leszczyński, tel. 0511/33-11-66, 0511/33-11-88 www.autowega.autogielda.pl artur10@onet.pl KI2594509

FOTO RENAULT SCENIC RX4, 2000 r., 2000 ccm, benz., zielony met., 5-drzw., ABS, 4x4, el. szyby i el. lusterka, klimatyzacja, centr. zamek, airbag, radio z CD, wspomaganie kier., immob., I właściciel, serwisowany w ASO, sprowadzony, bezwypadkowy, opłacony, przygotowany do rejestracji, koszt rej. 250 zł - 20.900 zł, możliwe raty, transport do 100 km gratis. Wojcieszów, powiat złotoryjski, tel. 0605/62-70-21 www.rsbus.autogielda.pl KI1577609

RENAULT SCENIC RX4, 2002 r., 1900 ccm, DCI, srebrny, klimatronic, wspom. kierownicy, c. zamek + pilot, ABS, 4 el. szyby, el. lusterka, 4 airbagi, RO, 4x4, alufelgi, nowe opony, zadbany, bez wypadku, I właśc., ks. serwisowa - 19.500 zł. Namysłów, tel. 0785/56-62-91 GI0A9RNH

SSANGYONG KEYRON, 2007 r., 21 tys. km, 1980 ccm, diesel, grafitowy metalik, relingi dach., orurowany, 2 kpl. alufelg, bardzo wygodny w każdym terenie, pełne wyposaż. elektr., ABS, ESP, wspom. kierownicy, RO + CD, stan idealny - 41.000 zł. Wrocław, tel. 0798/99-02-21 GI073LPT

SSANGYONG MUSSO, 1996 r., 220 tys. km, 2300 ccm, diesel, czarny, silnik Mercedesa, wyposaż. el., hak, koła letnie i zimowe, alufelgi - 10.500 zł. Świebodzice, powiat świdnicki, tel. 0693/96-74-34 GI0A7CN9

SSANGYONG MUSSO, 1998/99 r., 230 tys. km, 2900 ccm, TDI, srebrny met., zarejestr. jako ciężarowy, opłacony, w kraju od 2009 r., licencja Mercedesa, airbag, el. szyby, c. zamek, kratownica, halogeny, alufelgi, kpl. opon zimowych, RO z CD, hak, ABS, relingi dach., spoiler, 4x4, reduktor, stan bdb, po wymianie różnych części - 15.000 zł lub zam. na Mercedes Vito albo inne prop. Tel. 0692/78-17-89 GI0MR9T

SUBARU FORESTER, 2004 r., 93 tys. km, 2000 ccm, turbo E, 177 KM, czarny met., 4x4, klimatronic, el. szyby i lust., alufelgi, szyberdach, ABS, RO z CD - 34.500 zł. Leszno, tel. 0609/62-21-00, 0501/31-73-39 GI07FH9X

SUZUKI GRAND VITARA XL7, 2002 r., 120 tys. km, 2700 ccm, V6, srebrny, ks. serwisowa, 2 airbagi, klimat., alufelgi, c. zamek, hak, progi, el. szyby, el. lusterka, ABS - 24.900 zł. Tel. 0601/72-46-69 GG94XXWTN

SUZUKI GRAND VITARA, 2004/05 r., 74 tys. km, 2000 ccm, TDI, 110 KM, perłowoczarny met., RO z CD, immob., klimat., nawigacja, c. zamek + pilot, wspom. kierownicy, ABS, SRS (4 airbagi), 4 el. szyby, el. lusterka, el. reg. reflektory, relingi dach., roleta, napęd 4x4, oznakowany, podstopnice, orurowany, chromow. dodatki, komputer, ekonomiczny - 41.000 zł lub zamienię. Paczków, powiat nyski, tel. 0602/67-58-35 GI09F4WW

SUZUKI GRAND VITARA, 2006 r., 62 tys. km, 1900 ccm, diesel, złoty, ks. serwisowa, alufelgi, ABS, podgrz. fotele, pełne wyposaż. elektr., airbag - 48.900 zł. Tel. 0601/72-46-69 GG94XXWTP

SUZUKI JIMNY CABRIO, 2004 r., 81 tys. km, 1300 ccm, 16V, 85 KM, benz., czerwony, 3-drzw., bez wypadku, pełna dokument., I właściciel, serwisowany, ABS, alufelgi, c. zamek, el. szyby, el. lusterka, 2 pod. pow., RO z CD, wspom. kier., pełne oryginalne orurowanie, 2 komplety kół, zimowe i letnie na felgach, książka serwisowa, stan bdb - 25.800 zł. Wrocław, tel. 0601/75-21-06 II0C7FEJ

SUZUKI SAMURAI, 1990 r., 1300 ccm, benz., inst. gaz., orurowany - 6.800 zł. Kosorowice, powiat opolski, tel. 0609/41-13-01 GI97MHY4P

SUZUKI VITARA, 1990 r., 118 tys. km, 1600 ccm, benz., zielony met., bag. dachowy, zadbany, el. lusterka, el. szyby, zadbany, wspom. kierownicy, hak, orurowany - 6.900 zł. Bystrzyca Kłodzka, tel. 0609/90-80-31 GI0AX33W

SUZUKI VITARA X90, 1996 r., 158 tys. km, 1600 ccm, 16V, benz., srebrny, stan db, sprowadzony, do opłacenia, napęd 4x4, wspom., c. zamek, ABS, 2 airbagi, el. szyby - 8.300 zł. Polanica-Zdrój, powiat kłodzki, tel. 0887/10-47-01, 0887/06-35-31 GI94PE4AE

SUZUKI VITARA, 1997 r., 190 tys. km, 2000 ccm, diesel, czarny met., el. szyby, wspom., 1 x airbag, hak, bez wypadku, zużycie paliwa 6,2 l/100 km, sprowadzony rok temu - 16.500 zł. Wrocław, tel. 0694/99-69-89

SUZUKI VITARA, 1997/98 r., 200 tys. km, 2000 ccm, turbo D, zielony met., 5-drzw., 5-bieg., RM, c. zamek, 4 el. szyby i reg. lusterka, napęd 4x4, zużycie paliwa 6.5 l/100 km, sprowadzony, stan opon bdb - 11.800 zł + opłaty. Kłodzko, tel. 0725/36-15-24 GI07JNJN

TOYOTA RAV4, 1996 r., 2000 ccm, benzyna, niebieski, c. zamek, el. szyby, wspom. kierownicy, klimat., orurowany, napęd 4x4, zarejestr. - 15.300 zł. Złoty Stok, powiat ząbkowicki, tel. 074/817-53-21, 0605/10-95-65 GI0C9FE3

TOYOTA RAV4, 1998 r., 2000 ccm, benz., 2 airbagi, c. zamek + pilot, wszystkie elektr. dodatki, RO z CD, szyberdach, halogeny, serwisowany, stan idealny - 17.900 zł. Wołczyn, powiat kluczborski, tel. 077/414-52-80, 0663/45-13-97 GI077TLY

TOYOTA RAV4 CABRIO, 1999/00 r., 106 tys. km, 2000 ccm, benz., jasnoszary met., ABS, wspom. kierownicy, c. zamek, el. szyby, el. lusterka, szyberdach, RO, hak, 2 airbagi, alufelgi, po tuningu, stan bdb, sprow. - 19.200 zł. Sobótka, powiat wrocławski, tel. 0601/78-23-69, 071/316-22-14 GI0C9TC7

TOYOTA RAV4, 2002 r., 109 tys. km, 2000 ccm, diesel, srebrny met., 4x4, ABS, alufelgi, 2 kpl. opon, alarm, c. zamek, klimat., 2 airbagi, tempomat, RO z CD, pełne wyposaż. elektr., parktronic - 38.200 zł. Wałbrzych, tel. 0505/04-68-98 GI0C4HLX

TOYOTA RAV4 SOL, 2003/04 r., 109 tys. km, 2000 ccm, D-4D, srebrny met., klimat., 8 airbagów, alufelgi, c. zamek, pełne wyposaż. elektr., aterm. szyby, alum. progi, halogeny, zadbany, I właśc., bez wypadku - 38.900 zł. Świdnica, tel. 0724/16-31-51 GI0C9PX3

TOYOTA RAV4 SOL, 2004/05 r., 153 tys. km, 2000 ccm, D-4D, srebrny metalik, klimat., c. zamek, alarm, Webasto, 8 airbagów, nowe opony, pełne wyposaż. elektr., aterm. szyby, RO z CD, TRC, VSC, bez wypadku - 48.900 zł. Świdnica, tel. 0602/76-99-49 GI07LTCP

FOTO TOYOTA RAV4, 2005 r., 52 tys. km, 2000 ccm, diesel, srebrny, 5-drzw., garażowany, ABS, alum. felgi, c. zamek z pilotem, el. otw. szyby (4), el. reg. lusterka, ESP, immobilizer, klimatyzacja, 6 pod. pow., reg. kierownica, RO z CD, szyberdach, tap. welurowa, tempomat, wspom. kier., atrakcyjny wygląd - 53.500 zł do negocjacji. Rawicz, tel. 0602/26-51-96 II0C9JKT

FOTO VW TOUAREG, 2003/04 r., 85 tys. km, 3200 ccm, V6, grafitowy metalik, skórzana tapicerka, klimatronic 2-strefowy, 8 airbagów, ASR, c. zamek, ABS, parktronic, alufelgi, el. szyby, el. lusterka, el. reg. fotele, podgrz. fotele, tempomat, RO z CD, komputer, bez wypadku, I właśc., stan idealny - 56.900 zł lub zamienię na tańszy. Rydzyna, powiat leszczyński, tel. 0511/33-11-88, 0511/33-11-66 www.autowega.autogielda.pl artur10@onet.pl KI0587189

VW TOUAREG, 2006 r., 2500 ccm, diesel, pełne wyposaż., zarejestr., stan bdb - 105.000 zł. Kluczbork, tel. 0785/92-74-68 GI97E9ECL

VW TOUAREG, 2006 r., 55 tys. km, 2500 ccm, TDI, pełne wyposaż., bez wypadku - 91.000 zł lub zamienię na osobowy. Wołczyn, powiat kluczborski, tel. 0608/51-35-97 GI9XJW97

USZKODZONE

UNIWER AUTO®
KUPI
KAŻDE AUTO
WYPŁATA GOTÓWKI W 20 MINUT !!!
POSIADAMY TRANSPORT
UMOWA KUPNA-SPRZEDAŻY
OD RĘKI OR063980
WROCŁAW, ul. Opolska 114
TEL./FAX 071 311 71 93
0501 403 135
DZWOŃ CAŁĄ DOBĘ

POŻYCZKI POD ZASTAW AUT, TEL. 792 15 15 15

NAJTAŃSZY
transport na lawecie
1-2 auta, 24 h
kraj - zagranica
Szprotawa, tel. 0-608 55 47 49

ALFA ROMEO 145, 2000 r., 1600 ccm, benz., uszkodzony, zdekompletowany, kpl. dokumentacja polska - 600 zł. Wrocław, tel. 0669/47-04-00 GI97M7TK9

AUDI 100 C4, 1991 r., 2800 ccm, bordowy met., automatic, uszkodzona przednia lewa strona, bogate wyposaż., kpl. dokumentacja, zarejestr., ważne OC - 2.900 zł. Wrocław, tel. 0889/02-10-21 GI0C3XJL

AUDI 80 B3, 1990 r., 1800 ccm, wtrysk, zdekompletowany, zarejestr., ważne OC - 450 zł. Wrocław, tel. 0889/02-10-21 GI0C3XFY

AUDI A3, 1997 r., 1800 ccm, granatowy met., el. szyby, el. lusterka, szyberdach, ABS, zadbany, silnik nie pali, stan bdb - 7.900 zł. Kłodzko, tel. 0697/45-99-84 GI0C9KAW

AUDI A3, 1997 r., 1800 ccm, benz., srebrny met., automatic, skórzana tap. alcantara, el. szyby, el. lusterka, el. reg. reflektory, kubełk. fotele, lust. fotochromowe, RO, tylna szyba podgrz., 2 airbagi, ABS, c. zamek, immob., wspom. kierownicy, uszkodzona prawa strona - 3.900 zł + opłaty. Lubań, tel. 0501/34-03-94 GI97LWERN

AUDI A3, 2007 r., 125 tys. km, 1900 ccm, TDI, czarny met., lekko uszkodzone drzwi tylne i błotnik, pełne wyposaż. oprócz nawigacji, ks. serwisowa - 10.800 EUR + opłaty. Wałbrzych, tel. 074/848-67-09, 0608/43-56-70 GI97NAFLE

AUDI A4, 1996 r., 1600 ccm, benz., inst. gaz., zarejestr., uszkodzony przód - 5.500 zł. Kluczbork, tel. 0785/92-74-68 GI0C9NR9

OR091435
KUPIĘ KAŻDE AUTO
CAŁE - USZKODZONE I ANGLIKI
NATYCHMIAST GOTÓWKA
Wrocław, tel. 0-798 643 277

AUDI A4 AVANT, 1997/98 r., 1900 ccm, TDI, 110 KM, granatowy met., zarejestr., ubezpieczony, lekko uszkodzony przód - 8.990 zł lub zamienię na inny, może być uszkodzony. Jelenia Góra, tel. 0604/35-22-07, 0605/14-58-94 GI0C3MYC

AUDI A4, 1997/98 r., 1800 ccm, turbo E, czarny, sprow., zdekompletowany - 990 zł. Jelenia Góra, tel. 0604/35-22-07, 0605/14-58-94 GI0C9WFF

AUDI A4 KOMBI, 1998 r., 1900 ccm, TDI, 110 KM, niebieski met., klimatronic, automatic, komputer, uszkodzony lewy narożnik, sprow. z Niemiec - 6.900 zł. Ścinawa, powiat lubiński, tel. 0661/54-19-84 GI097RYF

AUDI A4 KOMBI, 1999 r., 1800 ccm, 20V, 125 KM, bordowy met., po liftingu, niekompletny, brak maski i błotników przednich, zarejestr., ubezpieczony - 6.990 zł lub zamienię na inny. Jelenia Góra, tel. 0604/35-22-07, 0605/14-58-94 GI97FJN3L

AUDI A4, 2005 r., diesel, srebrny, 5-drzw., sprowadzony, ABS, aluminiowe felgi, centralny zamek, el. szyby, el. lusterka, klimatyzacja, pod. pow., RO, wspom. kier., uszkodzony przód, cały, techn. sprawny - 28.500 zł. Świdnica, tel. 0502/07-82-20 II0C977L

AUDI A4 AVANT, 2006 r., 55 tys. km, 1900 ccm, TDI, szary met., lekko uszkodzony przód, maska silnika, zderzak i reflektor, pełne wyposaż. elektr., parktronic, klimatronic 2-stref. - 8.200 EUR + opłaty. Wałbrzych, tel. 074/848-67-09, 0608/43-56-70 GI97H94XK

AUDI A4, 2008 r., 58 tys. km, 2000 ccm, TDI, czarny met., lekko uszkodzony błotnik i drzwi, bogate wyposaż., automatic, skórzana tap., ks. serwisowa - 10.200 EUR + opłaty. Wałbrzych, tel. 074/848-67-09, 0608/43-56-70 GI97H94YH

AUDI A6 AVANT, 1998 r., 2500 ccm, TDI, morski met., skórzana tap., klimatronic, uszkodzony lewy narożnik - 8.500 zł + opłaty. Kłodzko, tel. 0505/18-53-71 GI07TCWW

AUDI A6, 1999 r., 2500 ccm, TDI, pełne wyposaż., uszkodzony przód - 13.000 zł. Wrocław, tel. 0796/96-93-96 GI97NET7W

AUDI A6 AVANT QUATTRO, 2001 r., 2500 ccm, TDI 180 KM, czarny met., automatic, skórzana tap., bardzo mocno uszkodzony przód - 6.500 zł + opłaty. Legnica, tel. 0661/54-19-84 GI0CA44A

BMW 316 COMPACT, 1995 r., 1600 ccm, benz., czarny met., pełne wyposaż. oprócz skórzanej tap., do małych poprawek blachar.-lakiern., alufelgi 16", kpl. kół zim., zarejestr. - 4.500 zł. Wrocław, tel. 0504/20-18-36 GG9P7M4E

BMW 316 E-46, 1996 r., 188 tys. km, czerwony met., wspom. kierownicy, c. zamek, ABS, klimat., 2 airbagi, welurowa tap., alufelgi, kpl. kół zim., lekko uszkodzony kosz i grill, sprow. z Niemiec - 4.500 zł + opłaty. Gubin, powiat krośnieński, tel. 068/455-41-31 GI0C9RL7

BMW 318 E-36i COUPE, 1994 r., 1800 ccm, granatowy met., wspom. kier., ABS, el. reg. lusterka, el. otw. szyby, c. zamek, 2 airbagi, obniżony, welurowa tap., uszk. silnik, zadbany, na niem. tablicach - 3.300 zł + opłaty. Jawor, tel. 0661/11-50-11 GI0C94LL

BMW 320 E-36, 1994 r., 2000 ccm, benz., inst. gaz., zielony, automatic, uszkodzony przód, alufelgi - 5.000 zł. Źródła, powiat średzki, tel. 0606/70-11-68 GI0C9T9P

BMW 525 SEDAN, 1990 r., 2500 ccm, uszkodzona uszczelka pod głowicą, zarejestr. - 1.800 zł. Wrocław, tel. 0504/20-18-36 GI9W4NCN

BMW 525 SEDAN TDS, 1991 r., 2500 ccm, turbo D, rudy met., wspom. kierownicy, ABS, c. zamek, el. szyby i lusterka, el. szyberdach, RO, alufelgi, automatic, nowy rozrząd, głowica po regeneracji, uszkodzona skrzynia biegów - 4.500 zł lub zamienię na mniejszy, ew. wersję angielską. Wrocław, tel. 0608/84-46-03, 071/330-19-29 GI97HCKMH

BMW 525 TDS E-34, 1994 r., 2500 ccm, 143 KM, zarejestr., uszkodzony, brak skrzyni bieg. i silnika, po liftingu - 990 zł. Jelenia Góra, tel. 0605/14-58-94, 0604/35-22-07 GG94JPW9F

BMW 750 IA, 1995 r., 200 tys. km, 5400 ccm, benz., inst. gaz., wtrysk, pełne wyposaż., uszkodzony przód, poobijany, automatic, zarejestr., dowód rej. zatrzymany przez policję - 3.990 zł. Wrocław, tel. 0669/47-04-00 GI94W4F33

CITROEN BERLINGO, 2008/09 r., 50 tys. km, 1600 ccm, benz., inst. gaz., niebieski met., uszkodzony przód, 5-osobowy, klimat., wszystkie elektr. dodatki, nowy model - 18.000 zł + opłaty. Syców, powiat oleśnicki, tel. 062/785-29-14, 0607/30-88-08 GI977CJYA

CITROEN C2 VTR, 2006 r., 1400 ccm, HDI, wspom. kierownicy, c. zamek, alufelgi, klimatronic, el. szyby, el. lusterka, airbagi, zapłon w stacyjce - 10.900 zł. Miejska Górka, powiat rawicki, tel. 0608/39-65-34 GI97MHX3A

CITROEN C4, 2005 r., 92 tys. km, 1600 ccm, HDI, biały, wspom. kierownicy, ABS, klimat., 6 airbagów, c. zamek, el. lusterka i szyby, RO z CD, tempomat, sprow., opłacony, lekko uszkodzony - 15.500 zł. Wrocław, tel. 071/795-71-77, 0605/88-25-68 GI07M7C4

CITROEN C5, 2001/05 r., 2000 ccm, HDI, uszkodzony, zdekompletowany, pełna dokumentacja - 2.950 zł. Wrocław, tel. 0693/21-67-36 GI04XMY3

CITROEN C5, 2006 r., 83 tys. km, 1600 ccm, 110 KM, szary met., uszkodzony przód, airbagi niewystrzelone, klimatronic 2-stref., ks. serwisowa, kpl. kluczyków - 4.900 EUR. Wałbrzych, tel. 074/848-67-09, 0608/43-56-70 GI97NAFFP

CITROEN EVASION, 1998 r., 2000 ccm, benz., inst. gaz., czarny, mocno uszkodzony prawy przód - 1.990 zł. Jelenia Góra, tel. 0604/35-22-07, 0605/14-58-94 GI97L9X3A

CITROEN JUMPER, 2000 r., 2500 ccm, diesel, podwyższony, uszkodzony silnik - 6.500 zł. Gubin, powiat krośnieński, tel. 0889/60-91-45 GI07FP97

CITROEN JUMPER SKRZYNIOWY, 2000 r., 200 tys. km, 2500 ccm, HDI, biały, 7-osobowy, wspom. kierownicy, airbag, uszkodzona dolna część silnika - 9.500 zł + opłaty. Prochowice, powiat legnicki, tel. 0667/63-13-03 GI049EKY

CITROEN JUMPER, 2000 r., 2500 ccm, turbo D, biały, podwyższony, uszkodzony silnik - 1.500 EUR + opłaty. Zielona Góra, tel. 0880/86-72-27 GI0A939K

CITROEN JUMPER, 2000 r., 2500 ccm, diesel, uszkodzony silnik, sprow. z Niemiec - 6.500 zł + opłaty. Zielona Góra, tel. 0880/53-07-47 GI07TLAW

CITROEN JUMPER, 2002 r., 2800 ccm, diesel, uszkodzony, zdekompletowany, dokumentacja - 1.800 zł. Wałbrzych, tel. 0691/59-93-80, 0697/91-52-21 GI0AMC3J

CITROEN JUMPER, 2005 r., 200 tys. km, 2800 ccm, HDI, 9-osobowy, pełne wyposaż. elektr., wspom. kierownicy, 2 airbagi, klimat., RO z CD, uszkodzony wahacz, półoś, zderzak przedni - 17.000 zł. Gubin, powiat krośnieński, tel. 0889/60-91-45 GI07FP9L

CITROEN JUMPER, 2005 r., 200 tys. km, zielony, 9-osobowy, klimat., wszystkie elektr. dodatki, uszkodzony wahacz, piasta i lekko zderzak - 17.000 zł + opłaty. Zielona Góra, tel. 0880/53-07-47 GI07TLC3

CITROEN XANTIA KOMBI, 1995 r., 180 tys. km, 1800 ccm, benz., wtrysk, granatowy, airbag, el. szyby, ABS, RO, welurowa tap., stan bdb, lekko uszkodzony tył - 1.600 zł + opłaty. Chojnów, powiat legnicki, tel. 0513/70-94-71 GI97EJCEX

CITROEN XM, 1990 r., 2000 ccm, benz., inst. gaz., srebrny, nowe klocki hamulcowe i sprzęgło, uszkodzony kierunkowskaz lewy przedni - 1.350 zł. Głogów, tel. 0604/47-72-21 GI0H4ML

CITROEN XM, 1997 r., 2000 ccm, benzyna, wiśniowy, klimat., el. reg. i podgrzewane fotele, komputer, centralny zamek + pilot, immob., alarm, alufelgi - 1.200 zł. Wrocław, tel. 0502/83-27-12 GI0C9HM4

CITROEN XSARA, 1998 r., 1900 ccm, diesel, biały, uszkodzony prawy bok i lekko przód, silnik sprawny, pełna dokumentacja, zarejestr., ważne OC - 2.250 zł. Wrocław, tel. 0796/62-56-10 GI0F9KA

CITROEN XSARA PICASSO, 2001 r., 2000 ccm, HDI, mocno uszkodzony, po dachowaniu, zarejestrowany w kraju, „twardy" dowód rejestr., zdekompletowany - 1.900 zł. Brzeg, tel. 0668/37-20-76 GG9433H99

CITROEN XSARA II, 2002 r., 120 tys. km, 1600 ccm, benz., 4 airbagi, klimat., ABS, c. zamek, el. szyby, ks. serwisowa, uszkodzony przód - 5.800 zł + opłaty. Chojnów, powiat legnicki, tel. 0513/70-94-71 GI97NLAWM

CITROEN XSARA PICASSO, 2003 r., 106 tys. km, 2000 ccm, HDi, ciemnografitowy metalik, 4 airbagi, el. lusterka, el. szyby, klimatronic, alufelgi, c. zamek, wspom. kierownicy, ABS, ESP, halogeny, uszkodzony, techn. sprawny, airbagi sprawne, kpl. dokumentacja - 7.100 zł. Ostrów Wielkopolski, tel. 0517/20-46-27, 0517/69-66-81 GI0C73P7

CITROEN XSARA PICASSO, 2005 r., 120 tys. km, 1900 ccm, HDi, grafitowy met., po liftingu, 4 airbagi, el. szyby i lust., klimat., alufelgi, welurowa tap., tempomat, wspom. kierownicy, c. zamek + pilot, halogeny, uszkodzony - 18.500 zł. Leszno, tel. 0782/38-33-10 GI0C9XAE

CITROEN XSARA PICASSO, 2006 r., 50 tys. km, 1600 ccm, HDi, srebrny metalik, klimatronic, wspom. kierownicy, ABS, alufelgi, „solar" dach, RO, pełne wyposaż. elektr., uszkodzony, sprowadzony - 12.800 zł. Ostrów Wielkopolski, tel. 062/736-78-48, 0606/66-44-18 GI0C3X4H

CITROEN XSARA II PICASSO, 2006 r., 111 tys. km, 1600 ccm, HDI, srebrny met., nowy model, wspom. kierownicy, klimatronic, el. szyby, el. lusterka, c. zamek, RO z CD i ster. przy kier., tempomat, ABS, alufelgi, sensor deszczu i zmierzchu, sprowadzony, opłacony w kraju, lekko uszkodzony - 18.500 zł. Wrocław, tel. 071/795-71-77, 0605/88-25-68 GI97NW4RF

CITROEN ZX, 1997/98 r., 1400 ccm, benz., zielony met., 5-drzw., zarejestr., ubezpieczony, alufelgi, pełne wyposaż. elektr., ABS, airbagi, uszkodzony - 1.990 zł lub zamienię na sprzęt RTV, AGD, laptopa. Jelenia Góra, tel. 0605/14-58-94, 0604/35-22-07 GI0H7PA

DAEWOO ESPERO, 1996 r., 1500 ccm, 16V + inst. gaz., biały, zdekompletowany, karoseria nieuzbrojona, zarejestr., „twardy" dowód rejestr., kpl. dokumentacja - 400 zł. Wrocław, tel. 0691/25-07-48 GI0C3XFJ

DAEWOO ESPERO, 1998 r., 1500 ccm, benz., zarejestr., uszkodzona klapa tylna - 1.900 zł. Bolesławiec, tel. 0790/33-84-48 GI97KN9FT

DAEWOO MATIZ, 1999 r., 103 tys. km, 800 ccm, czerwony, zadbany, ważne OC i przegląd, uszkodzone drzwi kierowcy (tylko drzwi), techn. sprawny - 4.200 zł. Wrocław, tel. 0790/34-62-46 GI0CA3H7

DAEWOO MATIZ JOY, 2000 r., 70 tys. km, 800 ccm, srebrny metalik, uszkodzony przód, alarm, immob., el. szyby, oryg. radio, wspom. kierownicy, c. zamek, nowe pokrowce - 2.000 zł. Wrocław, tel. 0668/41-58-26 GI0C9HRT

DAEWOO NUBIRA, 1999 r., 1600 ccm, benz., inst. gaz., kpl. dokumentacja - 790 zł. Jelenia Góra, tel. 0605/14-58-94, 0604/35-22-07 GI049FKR

DAEWOO NUBIRA SEDAN, 2004 r., 54 tys. km, 1800 ccm, niebieski metalik, airbag, wspom. kier., el. lust., klimatyzacja, el. szyby, RO + CD, sprowadzony, uszkodzony, centr. zamek + pilot, do opłat celno-skarbowych - 13.400 zł. Ostrów Wielkopolski, tel. 0603/87-71-16 GI0C3WYJ

FIAT BRAVA, 2000/01 r., 100 tys. km, 1200 ccm, 16V, granatowy met., klimat., ABS, c. zamek, wspom. kierownicy, alarm, uszkodzony przód - 3.700 zł. Oleśnica, tel. 0601/41-23-29, 071/793-35-09 GI04TEJH

FIAT BRAVO, 1996 r., 1600 ccm, 16V, czarny, uszkodzony lekko przód, klimat., el. szyby, wspom. kierownicy, kpl. dokumentacja, zarejestr., ważne OC - 2.250 zł. Wrocław, tel. 0669/47-04-00 GI0C3XHK

FIAT CINQUECENTO, 1995 r., biały, uszkodzony zderzak przedni i reflektor lewy - 700 zł. Głogów, tel. 0604/47-72-21 GI97LM9XF

FIAT CINQUECENTO, 1996 r., 900 ccm, uszkodzony przód - 1.300 zł. Wrocław, tel. 0506/08-51-71 GI97NTYAT

FIAT CINQUECENTO, 1996 r. - 1.200 zł. Oława, tel. 0504/10-43-19

FIAT DUCATO, 2002 r., 2500 ccm, diesel, biały, zdekompletowany, ważne ubezpieczenie, karta pojazdu - 1.600 zł. Wałbrzych, tel. 0691/59-93-80, 0697/91-52-21 GI0AMC3A

KUPIĘ AUTO PO WYPADKU
LUB DO REMONTU OR064369
LUBIN, tel. 0601 05 79 89

FIAT MAREA WEEKEND SX, 1996 r., 1600 ccm, 16V, ciemnozielony, uszkodzony prawy przód, airbag niewystrzelony, el. szyby, wspom. kierownicy, relingi dach., kpl. dokumentacja, zarejestr. - 2.000 zł. Wrocław, tel. 0889/02-10-21 GI0C3XCL

FIAT PALIO, 1999 r., 135 tys. km, 1600 ccm, 16V, benz., granatowy, stan db, klimat., hak, c. zamek, uszkodzony silnik, do opłat rejestracyjnych - 3.350 zł. Polanica-Zdrój, powiat kłodzki, tel. 0887/06-35-31, 0887/10-47-01 GI9TMRXP

FIAT PALIO WEEKEND, 2000 r., 1200 ccm, benz., inst. gaz., czerwony, zdekompletowany, homolog. na ciężarowy, kpl. dokumentacja, zarejestr., faktura - 700 zł. Wrocław, tel. 0889/02-10-21 GI0C3XAP

FIAT PUNTO, 1994/95 r., 1100 ccm, benz., uszkodzony prawy przód, 3-drzw., „twardy" dowód rejestr., ważne OC, niekompletny, brak silnika - 1.100 zł. Wrocław, tel. 0796/62-56-10, 0691/25-07-48 GG94HL4MM

FIAT PUNTO, 1995/96 r., 1100 ccm, wtrysk, biały, 3-drzw., techn. sprawny, blacharka do poprawek, do wymiany tylna oś (posiadam taką w cenie 250 zł), zarejestr., ważne OC i przegląd - 1.750 zł. Wrocław, tel. 0886/25-25-50, 0669/47-04-00 GI0A7J7K

FIAT PUNTO, 1995/96 r., 1100 ccm, wtrysk, biały, 3-drzw., techn. sprawny, blacharka do poprawek, do wymiany tylna oś (posiadam taką w cenie 250 zł), zarejestr., ważne OC i przegląd - 1.750 zł Wrocław, tel. 0889/02-10-21 GI0C3XKN

FIAT PUNTO I, 1996 r., 125 tys. km, 1100 ccm, niebieski, 2 airbagi, el. szyby, c. zamek, immob., obrotomierz, po wymianie rozrządu, nowe opony letnie, 3-drzwiowy, do lakierowania drzwi, błotnik i próg prawy, w ciągłej eksploat., stan db - 3.200 zł. Zgorzelec, tel. 0886/69-14-40, 0509/84-46-53 GI0C9XMN

FIAT SEICENTO, 2000/01 r., 1100 ccm, inst. gaz., biały, zarejestr., inst. gaz. z sekwencyjnym wtryskiem, uszkodzony bok (wgniecenia po słupkach parkingowych), ważne OC i przegląd, techn. w pełni sprawny - 2.500 zł. Wrocław, tel. 0503/41-63-73 onet1976-32@02.pl GI04PAYM

FIAT TEMPRA, 1995 r., 181 tys. km, 1600 ccm, wtrysk, srebrny met., zadbany, zarejestr., lekko uszkodzony prawy przód, szyberdach, cyfrowa deska rozdz., alarm, welurowa tap., el. szyby, silnik sprawny - 1.100 zł. Wrocław, tel. 0691/25-07-48 GI0C3WNT

FIAT ULYSSE, 2002 r., 90 tys. km, 2200 ccm, jTd, błękitny met., nowy model, uszkodzona lewa strona, 7-osobowy, klimat., komputer, nawigacja, 6 airbagów, ABS, el. lusterka, el. szyby, podgrz. fotele, c. zamek, RO z CD - 19.000 zł. Jawor, tel. 0697/86-27-72 GI94NRLPH

FIAT UNO, 1996 r., 1400 ccm, benz., 5-drzw., lekko uszkodzony przód, zarejestr., ważne OC - 990 zł. Wrocław, tel. 0669/47-04-00 GI94AM9AH

FIAT UNO, 2000 r., 50 tys. km, 1000 ccm, benz., czerwony, po wypadku, uszkodzony bok z lewej strony, 2 kpl. opon - 1.500 zł. Głubczyce, tel. 077/485-70-90, 0695/97-96-92 GI0C9JY9

KUPIĘ KAŻDE AUTO 0-601 831 995 e-mail: ford1@interia.eu OR082500
BOLESŁAWIEC, WAŁBRZYCH, ZGORZELEC, LUBAŃ, ZŁOTORYJA

FORD COURIER, 1993 r., 1800 ccm, diesel, biały, 5-osobowy, stan db, uszkodzony silnik - 1.100 zł. Niemodlin, powiat opolski, tel. 0510/89-34-63 GI073LXR

FORD COURIER, 2000 r., 1800 ccm, diesel, żółty, uszkodzony lewy przód, kpl. dokumentacja, zarejestr. - 2.650 zł. Wrocław, tel. 0889/02-10-21 GI0C3XMK

FORD ESCORT KOMBI, 1991 r., 95 tys. km, 1400 ccm, benz., grafitowy, relingi dach., welurowa tap., zarejestr., ważne OC, „twardy" dowód rejestr., wahacz tylnego koła do wymiany - 1.100 zł. Wrocław, tel. 0669/47-04-00 GI94AM9A9

FORD ESCORT KOMBI, 1996 r., 160 tys. km, 1800 ccm, wtrysk, czarny, klimat., ABS, el. szyby, sprowadzony, uszkodzona tylna klapa i zderzak - 1.450 zł + opłaty. Nowogrodziec, powiat bolesławiecki, tel. 0605/95-17-36 GI0C99AN

FORD ESCORT, 1997 r., 1400 ccm, granatowy met., 5-drzw., „twardy" dowód rejestr., ważne OC, kpl. dokumentacja polska, po lekkim dachowaniu, el. szyby, airbagi, niekompletny - 800 zł. Wrocław, tel. 0889/02-10-21 GI0C3WX4

FORD ESCORT KOMBI, 1999 r., benz., inst. gaz., uszkodzony tył - 1.500 zł. Opole, tel. 0889/88-55-23 GI04XE9L

FORD FIESTA, 1991 r., 1100 ccm, benz., czerwony, 3-drzwiowy, zadbane wnętrze, ważne OC i przegląd, lekko uszkodzony - 500 zł. Wałbrzych, tel. 0791/41-45-56, 0506/50-40-64 GI0ARKJC

FORD FIESTA, 1994 r., 1800 ccm, diesel, niebieski met., 4-drzwiowy, uszkodzony przód - 800 zł. Rawicz, tel. 0501/03-52-84 GI09F7PM

FORD FIESTA, 1997 r., 80 tys. km, 1300 ccm, benz., srebrny met., 3-drzwiowy, RO, 2 airbagi, immob., lekko uszkodzony przód - 2.600 zł + opłaty. Bolesławiec, tel. 0880/57-96-66 GI0A74YE

FORD FIESTA, 1998 r., 96 tys. km, 1300 ccm, benz., granatowy, do wymiany maska i chłodnica, zadbany, 2 airbagi, zadbany - 1.800 zł Gryfów Śląski, powiat lwówecki, tel. 075/781-24-22 GI04XJJN

FORD FOCUS, 1999 r., 110 tys. km, 1600 ccm, 16V, mocno uszkodzony, brak silnika i skrzyni bieg. - 1.000 zł. Jelenia Góra, tel. 0796/91-37-18 GI97LW4HP

FORD FOCUS SEDAN, 1999 r., 1600 ccm, mocno uszkodzone nadwozie, zdekompletowany, zarejestr. w kraju - 1.500 zł. Jelenia Góra, tel. 0788/71-05-55 GI0C9T9Y

FORD FOCUS KOMBI, 2000 r., 169 tys. km, 2000 ccm, TDdi, biały, zarejestr., uszkodzony bok - 4.600 zł. Lubin, tel. 0604/34-58-55 GI0C99LA

FORD FOCUS, 2000 r., 200 tys. km, 1800 ccm, TDCi, srebrny, wyposaż. el., klimat., sprow., uszkodzona uszczelka pod głowicą, do poprawek lakiem. - 7.700 zł, cena sklepowa - zł. Międzylesie, powiat kłodzki, tel. 074/812-61-67, 0516/45-50-79 GI0C9FHE

FORD FOCUS, 2000 r., 1600 ccm, benz., zielony met., 5-drzwiowy, wspom. kierownicy, pełne wyposaż. elektr., szyberdach, lekko uszkodzony przód, airbagi niewystrzelone - 7.900 zł + opłaty. Syców, powiat oleśnicki, tel. 062/785-29-14, 0607/30-88-08 GI0C3TYX

FORD FOCUS SEDAN, 2001 r., 1600 ccm, czarny met., b. mocno uszkodzony, polska dokumentacja - 2.000 zł. Jelenia Góra, tel. 0788/71-05-55 GI0A7E4F

FORD FOCUS KOMBI, 2005 r., 1600 ccm, TDCi, granatowy met., klimatronic, c. zamek, el. szyby, el. lusterka, ABS, ASR, RO, immob., komputer, podgrz. fotele, RO ster. przy kierownicy, uszkodzona lampa lewa, błotnik, zderzak i drzwi - 18.500 zł. Syców, tel. 0693/39-55-52 GI97PFKRH

FORD FOCUS, 2006 r., 73 tys. km, 1600 ccm, TDCi, niebieski met., lekko uszkodzony błotnik i zderzak, techn. sprawny, ks. serwisowa, bogate wyposaż. - 4.900 EUR + opłaty. Wałbrzych, tel. 074/848-67-09, 0608/43-56-70 GI97ELLC4

FORD FOCUS, 2007 r., 120 tys. km, 1600 ccm, TDCi, szaroniebieski met., lekko przetarty błotnik i drzwi, ks. serwisowa, klimatronic, oryg. RO Sony - 5.800 EUR. Wałbrzych, tel. 074/848-67-09, 0608/43-56-70 GI97NAFCW

FORD FOCUS, 2008 r., 30 tys. km, 2000 ccm, benz., pełne wyposaż., półskórzana tap., delikatnie uszkodzony - 35.000 zł + opłaty. Lubań, tel. 0501/22-51-56 GI0C3TJT

FORD FOCUS, 2009 r., 1600 ccm, TDCi, srebrny, uszkodzony bok, sprawny technicznie, 400 km przebiegu, 5-drzwiowy, pełne wyposaż. elektr., klimat. - 28.000 zł. Kłodzko, tel. 0790/26-48-05 GI0C9FAR

FORD FUSION, 2006 r., 1400 ccm, diesel - 4.200 zł. Namysłów, tel. 0608/39-94-83, 0604/21-83-82 GI9XRNFW

FORD GALAXY, 1997 r., 2000 ccm, benz., inst. gaz., 7-osobowy, zarejestr., do drobnych poprawek, uszkodzony silnik - 5.200 zł. Legnica, tel. 0603/16-12-11 GI97RALCR

FORD KA, 2005 r., 70 tys. km, 1300 ccm, niebieski metalik, airbag, centr. zamek, klimatyzacja, ABS, sprowadzony, do opłat celno-skarbowych, uszkodzony, części do naprawy w cenie - 8.400 zł. Ostrów Wielkopolski, tel. 0603/87-71-16 GI0C3WYH

FORD MONDEO SEDAN, 1998 r., 186 tys. km, 1800 ccm, przetarty prawy bok, techn. sprawny, klimat. - 2.800 zł. Legnica, tel. 0691/84-61-10 GI0C97A9

FORD MONDEO KOMBI, 1998 r., 1800 ccm, 16V, Zetec, śliwkowy met., ABS, relingi dach., wspom. kierownicy, airbag, el. lusterka, klimat., zadbany, z salonu, delikatnie uszkodzony lewy narożnik i pęknięty tylny zderzak, w pełni sprawny, kpl. dokumentacja, zarejestr., ważne OC i przegląd - 2.850 zł. Wrocław, tel. 0889/02-10-21, 0669/47-04-00 GI0A7J99

TRANSPORT AUTOLAWETA
OR090961
od 0.85 zł/km, Wrocław od 100 zł oraz przewóz osób 0-602 591 452

FORD MONDEO KOMBI GHIA, 2001 r., 146 tys. km, 2000 ccm, TDCi, zielony met., klimatronic, el. szyby, el. lusterka, airbagi, ABS, hak, do poprawek lakiem. - 9.500 zł + opłaty. Ścinawa, powiat lubiński, tel. 0661/54-19-84 GI0C4X3W

FORD MONDEO, 2009 r., 1800 ccm, TDCi, grafitowy, lekko uszkodzony przód, zderzak, reflektor i maska silnika, bogate wyposaż. - 13.800 EUR + opłaty. Wałbrzych, tel. 074/848-67-09, 0608/43-56-70 GI97HRKFK

FORD PROBE, 1997 r., 116 tys. km, 2000 ccm, 16V, bordowy met., lekko uszkodzony przód, wszystkie elektr. dodatki - 2.500 zł + opłaty. Kondratów, powiat jaworski, tel. 0518/74-22-10 GI0C3PTJ

FORD SCORPIO, 1995 r., 2000 ccm, benz., zdekompletowane nadwozie, brak silnika i skrzyni biegów, zarejestr., „twardy" dowód rejestr., kpl. dokumentacja - 600 zł. Wrocław, tel. 0886/25-25-50 GG9R4Y7Y

FORD TRANSIT, 1993/94 r., rozbity, zdekompletowany, zarejestr. - 1.150 zł. Wrocław, tel. 0666/70-76-06 GG9A4Y4W

FORD TRANSIT, 2000 r., 2500 ccm, TDI, 9-osobowy, oszklony, zarejestr., uszkodzony, ubezpieczony - 2.990 zł lub zam. na inny, może być uszkodzony, sprzęt RTV, AGD. Jelenia Góra, tel. 0604/35-22-07, 0605/14-58-94 GG94CP9T4

FORD TRANSIT T350 BLASZAK, 2002 r., 230 tys. km, 2400 ccm, TDCi, grafitowy met., 3-osobowy, podwyższony, airbag, ABS, wspom. kierownicy, el. szyby, el. lusterka, automatic, uszkodzona głowica, sprowadzony, do zarejestrowania - 10.400 zł. Olszyna, powiat lubański, tel. 0889/23-07-04, 0792/50-95-45 GI0C9L3N

FORD WINDSTAR, 1996 r., 3800 ccm, benz., inst. gaz., 8-osobowy, inst. gaz. z sekwencyjnym wtryskiem, wspom. kierownicy, welurowa tap., ABS, klimat., alufelgi, uszkodzony silnik - 4.600 zł lub zamienię. Złoty Stok, powiat ząbkowicki, tel. 0607/33-55-15 GI9739FHY

HONDA CIVIC, 1995 r., 1300 ccm, benz., 3-drzw., uszkodzony, zdekompletowany, zarejestr. w kraju - 450 zł. Wrocław, tel. 0669/47-04-00 GI97NJ3H3

HONDA CIVIC, 2004 r., 135 tys. km, 1400 ccm, benz., wersja sportowa, przerysowany błotnik i zderzak - 16.800 zł. Wrocław, tel. 0796/56-21-69 GI0CA37J

HONDA LOGO, 1999 r., 95 tys. km, 1300 ccm, zielony, lekko uszkodzony lewy przód, jeżdżący, wspom. kierownicy, ABS, kpl. dokumentacja, zarejestr. - 4.650 zł. Wrocław, tel. 0889/02-10-21 GI0C3XM9

HONDA PRELUDE, 1991 r., 2000 ccm, wtrysk, grafitowy met., bogata wersja, pełne wyposaż. elektr., szyberdach, wspom. kierownicy, kubełk. fotele, silnik niesprawny, zarejestr., ważne OC - 1.990 zł. Wrocław, tel. 0889/02-10-21 GI0C3XFR

HYUNDAI LANTRA, 1992 r., 1600 ccm, 16V, srebrny met., silnik do remontu, 4 el. szyby, c. zamek, wspom. kierownicy, kpl. dokumentacja, zarejestr., ważne OC - 1.600 zł. Wrocław, tel. 0880/21-52-15 GI97JPMMJ

HYUNDAI LANTRA GLS, 1993 r., 1600 ccm, 16V + inst. gazowa, bordowy met., stan db, 4 el. szyby, wspom. kierownicy, alufelgi, pęknięty zderzak przedni, kpl. dokumentacja, zarejestr. - 1.500 zł Wrocław, tel. 0669/47-04-00 GI97CYHY4

HYUNDAI SONATA GLS, 1996 r., 2000 ccm, 16V + inst. gazowa, grafitowy, klimat., skórzana tap., pełne wyposaż. elektr., podgrz. fotele, alarm, alufelgi, wspom. kierownicy, ABS, 2 airbagi, automatic, uszkodzony silnik, niekompletny, zarejestr. w kraju, ważne OC - 1.500 zł. Wrocław, tel. 0669/47-04-00 GI94EMKEY

ISUZU TROOPER, 1991 r., 2800 ccm, turbo D, zniszczony, zdekompletowany, kpl. dokumentacja polska - 600 zł. Opole, tel. 0607/50-74-07 GI07JRAW

WYPOŻYCZALNIA AUTO-LAWET
POMOC DROGOWA, WROCŁAW, UL. OŁBIŃSKA 29, TEL. 660 00 99 67

IVECO 35-13 DAILY, 2002/03 r., 2800 ccm, turbo D, mocno uszkodzony, zdekompletowany, kupiony w salonie w kraju, zarejestr., karta pojazdu, na kat. B prawa jazdy, f-ra VAT - 2.900 zł. Wałbrzych, tel. 0604/62-70-89 GI97NMFLM

JAGUAR X-TYPE, 2003 r., 2000 ccm, benz., uszkodzony przód, wersja angielska, kpl. dokumentacja - 5.500 zł. Bolków, powiat jaworski, tel. 0605/49-23-73 GI0H4YR

JEEP CHEROKEE SPORT, 2001 r., 70 tys. km, 4000 ccm, benz., czerwony, silnik 6-cylindrowy, pełne wyposaż. el., airbagi, automatic, uszkodzony tył - 12.900 zł. Wrocław, tel. 0660/73-27-45 GI97EYTM9

KIA CARNIVAL, 2000 r., 2900 ccm, TDI, zielony, sprowadzony, uszkodzony silnik, stan bdb, klimat., pełne wyposaż. elektr., 7-osobowy - 8.900 zł. Lubin, tel. 0880/20-03-10 GI97L4PTE

KIA CARNIVAL, 2000 r., 2900 ccm, turbo D, pełne wyposaż., skórzana tap., automatic, uszkodzona panewka - 9.900 zł. Zielona Góra, tel. 0601/76-19-33 GI0APMX4

KIA CARNIVAL, 2002 r., 2900 ccm, CRDi, homolog. na ciężarowy, uszkodzone wtryskiwacze - 12.900 zł. Zielona Góra, tel. 0601/76-19-33 GI0APMXE

LEXUS IS 300, 2002 r., 60 tys. km, 3000 ccm, benz., srebrny met., silnik 6-cylindrowy, klimat., pełne wyposaż. elektr., pełne wyposaż., skórzana tap., skrzynia bieg. Tiptronic, uszkodzony przód - 22.900 zł. Wrocław, tel. 0660/73-27-45 GI97EYTML

LEXUS RX 330, 2004 r., 18 tys. km, 3300 ccm, złoty met., sprow. z Kalifornii, nieużywany w kraju, opłacony, pełne wyposaż. el., beżowa skórzana tap., najnowszy model, uszkodzony dach - 48.900 zł. Wrocław, tel. 0660/73-27-45 GI97EYTMX

MAZDA 6, 2003 r., 88 tys. km, 1800 ccm, 16V, bordowy met., 8 airbagów, el. szyby, el. lusterka, klimatronic, komputer, ABS, sprowadzony, uszkodzona maska, 2 lampy, zderzak i błotnik - 16.900 zł. Wrocław, tel. 0668/18-56-59 GI0CA4TE

MAZDA DEMIO, 2001 r., 1400 ccm, benz., niebieski, 4-drzwiowy, uszkodzona blacharka, idealny na przekładkę do anglika - 4.900 zł. Wrocław, tel. 0692/70-77-33

MAZDA MILLENIA, 1995 r., 2500 ccm, V6 + inst. gazowa, tempomat, automatic, el. szyby, c. zamek, skórzana tap., el. fotele, klimatronic, szyberdach, brak zderzaka - 3.500 zł. Wrocław, tel. 0889/02-10-21 GI0C3WT9

MERCEDES 124, 1989 r., 3000 ccm, benz., inst. gaz., granatowy met., szer. zderzaki, skórzana tap., ważne OC i przegląd, alufelgi, uszkodzone sprzęgło - 2.400 zł. Ząbkowice Śląskie, tel. 0609/30-78-38 GI04FNFK

MERCEDES 168 A-KLASSE, 1999 r., 150 tys. km, 1700 ccm, CDI, biały, bogate wyposaż., klimat., Tiptronic, el. szyby, el. lusterka, ABS, ESP, 4 airbagi, wspom. kierownicy, c. zamek, immob., podgrz. fotele, do naprawy silnik (koszt 1.500 zł), kpl. dokumentacja, ks. serwisowe, zarejestr. w kraju - 9.900 zł. Wrocław, tel. 0889/02-10-21, 0669/47-04-00 GI0C7NPN

MERCEDES 190, 1989 r., 1800 ccm, benz., inst. gaz., szary, ważne OC i przegląd, uszkodzony lekko przód - 1.100 zł lub zamienię. Wrocław, tel. 0880/57-02-65 GI97P9C9E

MERCEDES 202 W C-KLASSE, 1995/96 r., rozbity, zdekompletowany, zarejestr. - 2.200 zł. Wrocław, tel. 0666/70-76-06 GG9A4Y9N

MERCEDES 202 C-KLASSE KOMBI, 1998 r., 2200 ccm, CDI, wspom. kierownicy, el. szyby, c. zamek, alufelgi, przetarte prawe drzwi pod listwami, sprawny - 7.600 zł. Tel. 0609/82-81-24 GG94XCEFX

MERCEDES 208 CLK KOMPRESSOR, 1998/99 r., 2300 ccm, 16V, benz., chabrowy met., pełne wyposaż., skórzana tap., uszkodzony tył, najbogatsza wersja wyposaż. - 7.900 zł lub zamienię na inny, może być uszkodzony. Jelenia Góra, tel. 0604/35-22-07, 0605/14-58-94 GG94YKHKL

MERCEDES 210 W E-KLASSE, 1996 r., 3000 ccm, diesel, uszkodzony, zarejestrowany w kraju, zdekompletowany, „twardy" dowód rejestr. - 1.900 zł. Brzeg, tel. 0668/37-20-76 GG9433FWT

MERCEDES 210 W E-KLASSE SEDAN, 1999 r., 3000 ccm, turbo D, przerysowany lewy bok - 13.500 zł lub zamienię. Ciepłowody, powiat ząbkowicki, tel. 0500/22-93-43 GI97NW3RK

MERCEDES 210 W E-KLASSE ELEGANCE SEDAN, 1999 r., 145 tys. km, 2200 ccm, CDI, czarny, pełne wyposaż., materiałowa tap. (jasna), uszk. przód, techn. sprawny, zarejestr., w kraju od 1.5 roku, karta pojazdu, sprow., możl. wysłania zdjęć - 13.800 zł. Oława, tel. 0663/57-18-89, 0698/39-90-04 GI0C733T

MERCEDES 210 W E-KLASSE KOMBI, 2000 r., 2200 ccm, CDI, przerysowany prawy bok, zarejestr. - 18.600 zł. Ciepłowody, powiat ząbkowicki, tel. 0500/22-93-43 GI97FC4HA

MERCEDES 210 W E-KLASSE ELEGANCE, 2002 r., 280 tys. km, 2200 ccm, CDI, srebrny met., el. szyby i lust., 6 airbagów, podgrz. fotele, reg. kierownica, pompowane fotele, ABS, ESP, BAS, klimat., automatic, lekko uszkodzony - 18.500 zł. Boszkowo, powiat leszczyński, tel. 0609/87-83-55 GI0C7LKA

MERCEDES 2511 W E-KLASSE AVANTGARDE, 2003/04 r., 138 tys. km, 2700 ccm, CDI, czarny, dach panoramiczny, zarejestr., ubezpieczony, lekko uszkodzony prawy przedni błotnik, przerysowane drzwi przednie - 43.900 zł. Kowary, powiat jeleniogórski, tel. 0603/62-28-99 GI0C3PH9

MERCEDES 310, 1993/94 r., rozbity, zdekompletowany, zarejestr. - 1.650 zł. Wrocław, tel. 0666/70-76-06 GG9A4Y9Y

MERCEDES 609, 1993 r., rozbity, zdekompletowany, zarejestr. - 1.950 zł Wrocław, tel. 0666/70-76-06 GG9A4YA4

MERCEDES SPRINTER MAXI, 1995/96 r., 2300 ccm, diesel, długi, maks. wysoki, zdekompletowane nadwozie, kupiony w salonie, kpl. dokumentacja - 2.300 zł. Wałbrzych, tel. 0604/62-70-89 GI0A37AH

MERCEDES SPRINTER 310, 1998/99 r., rozbity, zdekompletowany, zarejestr. - 3.500 zł. Wrocław, tel. 0666/70-76-06 GG9A4YA9

MERCEDES SPRINTER 311 DOKA, 2003 r., 90 tys. km, 2200 ccm, CDI, zielony, 6-osobowy, airbagi, mocno uszkodzony - 8.500 zł. Chojnów, powiat legnicki, tel. 0604/60-76-52 GI0AH97N

MERCEDES SPRINTER, 2003/04 r., 102 tys. km, 2700 ccm, CDI 160 KM, srebrny met., długi, 11-osobowy, pełne wyposaż., skórzana tap., klimat., TV, nawigacja, lekko uszkodzony przód, techn. sprawny, do sprow. z Niemiec - 36.900 zł. Bolesławiec, tel. 0602/76-91-52, 075/644-82-55 GI0C9794

MERCEDES VITO, 2001 r., 2200 ccm, pełna dokumentacja, sprowadzony, uszkodzona karoseria z dokumentami (Brief niemiecki), wiele części z demontażu, posiadam także wiele części do Sprintera - 3.700 zł. Leśna, powiat lubański, tel. 0602/81-05-30, 0504/91-19-29 II0A9NXH

MITSUBISHI CARISMA GLX, 1998 r., 115 tys. km, 1600 ccm, 16V, srebrny met., uszkodzony lewy przód, klimat., 4 airbagi całe, pełne wyposaż. elektr., silnik sprawny, zadbany, kpl. dokumentacja, zarejestr. - 4.200 zł. Wrocław, tel. 0889/02-10-21 GI0C3XH9

MITSUBISHI COLT CZ3, 2006 r., 4 tys. km, 1300 ccm, wtrysk, szary met., uszkodzony przód i lewy bok, kupiony w kraju - 7.800 zł lub zamienię, ew. kupię taki na części. Żywiec, tel. 0604/17-67-58 GI94RHWYF

MITSUBISHI L400, 1999 r., 2500 ccm, TDI, uszkodzony prawy bok, zarejestr., opłacony - 8.500 zł. Szczepanów, powiat średzki, tel. 0696/60-94-91, 071/396-85-15 GI097RLX

MITSUBISHI PAJERO, 1996 r., 3500 ccm, benz., inst. gaz., V, pełne wyposaż. elektr., alufelgi, zadbany, uszkodzony silnik - 8.200 zł + opłaty. Bolesławiec, tel. 0697/49-28-25 GI09F3MF

MITSUBISHI PAJERO, 1998 r., 130 tys. km, 2800 ccm, TDI, szary met., długi, poobijany, kierownica z prawej strony, automatic - 10.500 zł lub kupię podobny z uszkodzonym silnikiem. Żywiec, tel. 0604/17-67-58 GI97LCYFF

MITSUBISHI PAJERO, 1999 r., 2500 ccm, TDI, granatowy met., 3-drzwiowy, lekko uszkodzony lewy narożnik - 12.900 zł + opłaty. Kamieniec Ząbkowicki, tel. 0506/05-72-65 GI0CA34E

NISSAN MICRA, 1993 r., 140 tys. km, 1600 ccm, benzyna, jasnozielony, 5-drzwiowy, wspom. kierownicy, ABS, c. zamek, uszkodzony dach - 1.500 zł Kłodzko, tel. 0663/18-08-80 GI0CW4N

NISSAN MICRA, 1994 r., 162 tys. km, 1000 ccm, benz., srebrny, stan db, do poprawek lakiern. i technicznych (skrzynia bieg.) - 1.900 zł + opłaty. Polanica-Zdrój, powiat kłodzki, tel. 0887/10-47-01, 0887/06-35-31 GI9YAXHM

NISSAN MICRA, 1995 r., 1000 ccm, benz., czarny, zarejestr., uszkodzony przód - 900 zł. Lubin, tel. 0604/34-58-55 GI0C99LH

NISSAN PRIMERA, 1994 r., uszkodzony silnik - 3.500 zł. Wrocław, tel. 0796/96-93-96 GI97NET94

OPEL ASTRA, 1993 r., 1800 ccm, benz., automat. skrzynia bieg., c. zamek, zadbany, uszkodzony lewy przód, blacharka do remontu, zarejestr., ważne OC, silnik sprawny - 1.550 zł. Wrocław, tel. 0669/47-04-00 GG9THHKM

OPEL ASTRA, 1994 r., 1600 ccm, wiśniowy met., 5-drzw., zarejestr., 5-bieg., szyberdach, karta pojazdu, ważne przegląd i OC, uszkodzony błotnik i drzwi - 1.600 zł. Kłodzko, tel. 074/868-45-51, 0603/74-62-58 GI94MLPXY

OPEL ASTRA SEDAN, 1994 r., 1600 ccm, benz., bordowy, lekko uszkodzony przód - 1.500 zł Namysłów, tel. 077/410-49-10, 0668/05-36-23 GI0ARJFT

OPEL ASTRA, 1996/97 r., rozbity, zdekompletowany, zarejestr. - 1.550 zł. Wrocław, tel. 0666/70-76-06 GG9A4YC4

OPEL ASTRA KOMBI, 1997 r., 1700 ccm, turbo D, uszkodzony przód - 1.300 zł. Lubin, tel. 0660/49-37-62 GI0MJN7

OPEL ASTRA HATCHBACK, 2000 r., 1600 ccm, benz., srebrny met., 3-drzwiowy, el. szyby, ABS, wspom. kierownicy, centralny zamek, uszkodzony przód, po dachowaniu, sprow z Niemiec - 3.700 zł + opłaty. Legnica, tel. 0661/54-19-84 GI0CA43M

TRANSPORT AUTOLAWETA 24 H TANIO
ŁAD. 1750 KG OR074056 LUBIN 0-660 493 762

OPEL ASTRA hatchback, 2000 r., 140 tys. km, 2000 ccm, DTL, 16V, błękitny met., 5-drzwiowy, klimat., 4 airbagi, el. szyby, el. lusterka, ABS, ASR, uszkodzona pompa wtryskowa - 9.900 zł + opłaty. Prochowice, powiat legnicki, tel. 0667/63-13-03 GI0C7NE3

OPEL ASTRA II KOMBI, 2003/04 r., 1700 ccm, DTI, morski met., zarejestr., klimat., ABS, c. zamek, wspom. kierownicy, uszkodzony lewy bok - 12.600 zł. Oleśnica, tel. 071/793-35-09, 0601/41-23-29 GI0HAMW

OPEL ASTRA, 2008 r., 25 tys. km, 1300 ccm, CDTi, srebrny, lekko uszkodzony tył (zderzak, klapa, błotnik), techn. sprawny, ks. serwisowa - 6.900 EUR + opłaty. Wałbrzych, tel. 074/848-67-09, 0608/43-56-70 GI97NAFMF

FOTO OPEL COMBO, 1995 r., 66 tys. km, 1400 ccm, benz., biały, 3-drzw., pełna dokumentacja, pierwszy właściciel, serwisowany, sprowadzony, centralny zamek, 2 pod. pow., RO - 1.500 zł. Żary, tel. 0605/59-03-89, 068/470-41-51 autoczesci.zary@interia.pl KI0567560

OPEL CORSA A, 1993/94 r., 1500 ccm, diesel, model przejściowy, zarejestr., ubezpieczony, lekko uszkodzony przód - 990 zł. Jelenia Góra, tel. 0605/14-58-94, 0604/35-22-07 GI0AMEET

OPEL CORSA, 1994 r., 1400 ccm, benz., srebrny met., 3-drzwiowy, ważne OC i przegląd, zadbany, garażowany, immob., karta pojazdu, uszkodzony zderzak tylny - 3.500 zł. Stara Łomnica, powiat kłodzki, tel. 0669/34-62-59 GI0CA4LH

OPEL CORSA B, 1996 r., 1700 ccm, diesel, czerwony, zarejestr. w kraju, uszkodzony silnik, po błędnie wykonanej wymianie rozrządu, do wymiany opony przednie - 2.600 zł. Baranów, powiat kępiński, tel. 0695/67-46-07 GI0C4E79

OPEL CORSA, 1997 r., 1200 ccm, benz., zarejestr., lekko uszkodzony przód - 2.700 zł. Ciepłowody, powiat ząbkowicki, tel. 0500/22-93-43 GI07TL33

OPEL CORSA B, 1999 r., 80 tys. km, 1000 ccm, benz., czarny, ks. serwisowa, 3-drzwiowy, 2 airbagi, ABS, ESP, wspom. kierownicy, szyberdach, immob., RO, c. zamek, lekko uszkodzony przód - 3.700 zł + opłaty. Bolesławiec, tel. 0880/57-96-66 GI0C3K3J

OPEL CORSA C, 2001 r., 15 tys. km, benz., biały, 3-drzwiowy, po pożarze komory silnika i częściowo wnętrza (deska rozdzielcza, pęknięta szyba przednia, nadpalone fotele), oryg. przebieg, b. mało używany, bez wypadku, w całości lub na części, możl. wysłania zdjęć na e-mail - 2.900 zł. Wojkowice, powiat wrocławski, tel. 0698/14-41-22 allexy1@wp.pl GI0CA7TH

OPEL CORSA C, 2003 r., mocno uszkodzony, zarejestr. - 2.000 zł. Wińsko, powiat wołowski, tel. 0606/32-29-96 GG9THHJY

OPEL CORSA C, 2003 r., uszkodzony, kpl. dokumentacja, zdekompletowany - 1.500 zł. Wołów, tel. 0889/82-12-72 GG9THHJX

OPEL CORSA, 2008 r., 12 tys. km, 1300 ccm, CDTi, lekko uszkodzony błotnik i drzwi, bogate wyposaż. - 5.100 EUR + opłaty. Wałbrzych, tel. 074/848-67-09, 0608/43-56-70 GI94K7LPW

OPEL OMEGA SEDAN, 1994/95 r., zielony (butelkowy) met., uszkodzony prawy próg, niekompletny - 790 zł lub zam. na laptopa, sprzęt RTV, AGD. Jelenia Góra, tel. 0605/14-58-94, 0604/35-22-07 GG94MLX7T

OPEL OMEGA, 1995 r., 3000 ccm, MV6, granatowy met., ABS, klimatronic, welurowa tap., 4 el. szyby, szyberdach, el. lusterka, el. fotele z pamięcią ustawień, tempomat, roleta bag., manualna skrzynia bieg., uszkodzony silnik, zarejestr. w kraju - 2.500 zł. Baranów, powiat kępiński, tel. 0602/57-95-49 GI09RRK9

OPEL OMEGA B KOMBI, 1995/96 r., 2500 ccm, turbo D, granatowy, pełne wyposaż., uszkodzona uszczelka głowicy - 2.500 zł. Oleśnica, tel. 0601/41-23-29, 071/793-35-09 GG979JMKW

OPEL OMEGA, 1997/98 r., 2500 ccm, benz., inst. gaz., 217 KM, inst. gaz. z sekwencyjnym wtryskiem, pełne wyposaż. oprócz skórzanej tap., uszkodzony lewy bok, ważne OC i przegląd, zarejestr. - 5.000 zł. Godzieszów, powiat bolesławiecki, tel. 0606/30-66-37 GI97KW7EY

TRANSPORT AUT, OSÓB, TOWARÓW - PL, UE
OR090878 Cena od 85 gr
POMOC DROGOWA 24 h, Wrocław, ład. 1,7 t 0-502 53 16 85

OPEL VECTRA, 1988 r., 1600 ccm, benz., uszkodzona belka tylna, stan techn. bdb, zarejestr., opłacony - 650 zł. Głogów, tel. 0784/18-82-61 GI97LWN9X

OPEL VECTRA, 1988 r., 1600 ccm, benz., zarejestr., ważne OC i przegląd, uszkodzona belka prawa tylna - 600 zł. Głogów, tel. 0604/47-72-21 GI97LM9X9

OPEL VECTRA HATCHBACK, 1991 r., 180 tys. km, 1700 ccm, diesel, czerwony, uszkodzona głowica, zarejestr. - 1.000 zł. Bolesławiec, tel. 0722/85-93-88 GI09X7RL

OPEL VECTRA A SEDAN, 1994 r., 1600 ccm, benz., inst. gaz., biały, uszkodzony lewy przód i obity bok, silnik w db stanie, kpl. dokumentacja polska, zarejestr., karta pojazdu, ważne OC - 1.000 zł. Wrocław, tel. 0880/21-52-15 GI09F9TW

OPEL VECTRA, 1997 r., 220 tys. km, 2000 ccm, D, szampanowy met., ABS, 2 airbagi, klimat., el. lusterka i szyby, c. zamek, immob., welurowa tap., RO ważne OC, kupiony w salonie w kraju, uszkodzona pompa wtryskowa - 6.500 zł. Brzeg, tel. 0605/57-82-31 GI0CA3PF

OPEL VECTRA KOMBI, 1997 r., 1600 ccm, benz., bogate wyposaż., uszkodzony błotnik lewy przedni - 4.700 zł + opłaty. Kłodzko, tel. 0505/18-53-71 GI0C4ACH

OPEL VECTRA, 1998 r., 2000 ccm, benz., bogate wyposaż., uszkodzony prawy przód - 6.000 zł. Syców, powiat oleśnicki, tel. 0602/34-24-58, 062/785-81-62 GI97ET4KP

OPEL VECTRA, 2005 r., 132 tys. km, 1900 ccm, CDTi, granatowy, 4 airbagi, ABS, klimatronic, ksenony, po liftingu, parktronic, el. szyby, reg. fotele, uszkodzony lewy przód, techn. sprawny - 21.900 zł + opłaty. Wrocław, tel. 0668/18-56-59 GI0CA4TM

OPEL VECTRA HATCHBACK, 2007 r., 56 tys. km, 1900 ccm, CDTI, czarny, 4-drzw., ABS, centralny zamek, el. szyby, el. lusterka, kierowca niepalący, klimatyzacja, pełna dokumentacja, I właściciel, pod. pow., reg. kierownica, RO, sprowadzony, tapicerka welurowa, tempomat, wspom. kier., zarejestr., uszkodzony przód - 23.700 zł. Kościelec Kaliski, tel. 0691/78-16-79 II0C9LLR

OPEL VIVARO, 2002/03 r., 1900 ccm, DCI, 101 KM, biały, 6-bieg., uszkodzony przód, zarejestr., kompletny - 8.900 zł. Pszenno, powiat świdnicki, tel. 0504/33-77-87 GI0ARCH9

OPEL ZAFIRA, 2000 r., 2000 ccm, diesel, zarejestr., uszkodzony bok - 13.200 zł lub zamienię. Ciepłowody, powiat ząbkowicki, tel. 0500/22-93-43 GI97MT7F3

OPEL ZAFIRA, 2000 r., 1600 ccm, benz., inst. gaz., do poprawek blach. i lakiern., zarejestr. - 8.200 zł. Ciepłowody, powiat ząbkowicki, tel. 0500/22-93-43 GI0CA3K7

OPEL ZAFIRA, 2002 r., 180 tys. km, 2000 ccm, dTi, srebrny, lekko uszkodzony przód, 7-osobowy, klimat., ABS, el. szyby, stan bdb - 14.500 zł. Kłodzko, tel. 0790/26-48-05 GI0C9FC4

PEUGEOT 205, 1991 r., 1100 ccm, benz., zarejestr., ważne OC, uszkodzony bok, zdekompletowany - 550 zł. Wrocław, tel. 0796/62-56-10, 0691/25-07-48 GG9KFFNC

PEUGEOT 206, 1999 r., 1400 ccm, benz., niebieski, ważne OC i przegląd, 2 airbagi, wspom. kierownicy, el. szyby, el. lusterka, ABS, klimat., uszkodzony przód - 3.900 zł. Sulechów, powiat zielonogórski, tel. 0605/21-46-16 GI97MNTPK

PEUGEOT 206, 1999 r., 1400 ccm, srebrny, RO, wspom. kierownicy, el. szyby, c. zamek, kołpaki, po wymianie sprzęgła, wahacza, hamulca, rozrusznika, stan silnika bdb, uszkodzony prawy bok - 7.000 zł. Wrocław, tel. 0600/99-00-40 GI0C7TH7

PEUGEOT 206 ROLAND GARROS, 2002 r., 1600 ccm, benz., zielony, wspom. kierownicy, c. zamek, 4 el. szyby, el. lusterka, klimatronic, skórzana tap., 5-drzwiowy, uszkodzona lewa strona - 6.500 zł. Miejska Górka, powiat rawicki, tel. 0608/39-65-34 GI97MHWYW

PEUGEOT 306 CABRIO, 1998 r., 200 tys. km, 1600 ccm, benz., żółty, uszkodzony, el. otw. dach, el. 4 szyby, ważne OC i przegląd, wspom. kierownicy, c. zamek - 3.500 zł Lubin, tel. 0663/99-32-68 GI0C99EA

PEUGEOT 307, 2001 r., 2000 ccm, HDI, wiśniowy met., 5-drzw., uszkodzony przód, bogate wyposaż., klimatronic, pełne wyposaż. elektr., 6 airbagów, ABS, alufelgi, z salonu, kpl. dokumentacja, zarejestr. - 6.100 zł. Wrocław, tel. 0889/02-10-21 GI0C3XHW

PEUGEOT 307 HATCHBACK, 2001 r., 150 tys. km, 1400 ccm, benz., granatowy met., 5-drzw., pełne wyposaż. elektr., airbagi, ABS, wspom. kierownicy, centralny zamek, RO, zarejestr., ubezpieczony, I właśc., kupiony w kraju, uszkodzony przód, airbagi całe, „twardy" dowód rejestr. - 4.750 zł. Złotoryja, tel. 0605/85-50-52 GI0C4TAR

PEUGEOT 307, 2005 r., 128 tys. km, 1400 ccm, HDI, czarny met., lekko uszkodzony błotnik i drzwi, airbag, ks. serwisowa, kpl. kluczyków - 4.200 EUR. Wałbrzych, tel. 0608/43-56-70 GI97MHYF7

PEUGEOT 308, 2009 r., 3 tys. km, 1600 ccm, HDI, srebrny met., 5-drzwiowy, lekko uszkodzony, bogate wyposaż., airbagi niewystrzelone - 7.600 EUR + opłaty. Wałbrzych, tel. 074/848-67-09, 0608/43-56-70 GI073LER

PEUGEOT 308 SW, 2009 r., 30 tys. km, 1600 ccm, HDI, czarny met., lekko uszkodzone zderzak i lampa, airbagi i chłodnica sprawne, bogate wyposaż. - 8.000 EUR + transport. Wałbrzych, tel. 074/848-67-09, 0608/43-56-70 GI97NAFEW

PEUGEOT 407 KOMBI, 2004/05 r., 160 tys. km, 2000 ccm, HDI, 136 KM, grafitowy met., kpl. dokumentacja, I właśc. w Niemczech, ABS, ESP, pełne wyposaż., klimatronic, 9 airbagów, komputer, panoramiczny dach szklany, chromowane dodatki, aluburty 17", 6-bieg., 4 el. szyby, uszkodzona lampa i błotnik - 23.500 zł. Niemcza, powiat dzierżoniowski, tel. 0661/31-31-87 GI0C9JKH

PEUGEOT BOXER MAXI, 1994 r., 2500 ccm, turbo D, biały, silnik nie zapala, zarejestr., ważne OC - 3.500 zł. Wrocław, tel. 0889/02-10-21 GI0C3XK9

PEUGEOT BOXER MAXI BLASZAK, 1996 r., uszkodzony lewy bok, koła 16", brak silnika i skrzyni biegów - 3.600 zł. Zgorzelec, tel. 0607/46-82-20 GI97LHETH

SKUP AUT USZKODZONYCH OR073797
liderauto@o2.pl, zapewniamy transport 667-99-37-31

RENAULT CLIO, 1991 r., 1400 ccm, benz., inst. gaz., seledynowy met., po tuningu, el. szyby, el. otw. drzwi, spoilery, do wymiany uszczelka pod głowicą, zarejestr., ważne OC - 999 zł. Wrocław, tel. 0880/21-52-15 GI97HTFKP

RENAULT CLIO, 1996/97 r., 108 tys. km, 1200 ccm, wtrysk, srebrny met., uszkodzony przód, silnik z pełnym wtryskiem od modelu Clio II, techn. sprawny, I właśc., kupiony w salonie, serwisowany, 5-drzwiowy, zarejestr., w całości lub na części - 1.600 zł. Wrocław, tel. 0796/62-56-10 GI09FA7A

RENAULT CLIO, 1998 r., 1400 ccm, benz., srebrny met., 5-drzwiowy, nowy model, 4 airbagi, el. szyby, obrotomierz, ABS, el. szyberdach, immob., el. reg. reflektory, wspom. kierownicy, c. zamek, nowe opony zimowe, lekko uszkodzone drzwi - 5.100 zł. Międzylesie, powiat kłodzki, tel. 0796/65-68-47 GI0ARCAM

RENAULT CLIO, 2002 r., 1200 ccm, 16V, turkusowy met., 5-drzwiowy, po remoncie blacharki, do lakierowania, ważne OC i przegląd - 7.500 zł. Namysłów, tel. 077/410-49-10, 0668/05-36-23 GI0C9TEA

RENAULT CLIO, 2002 r., 1500 ccm, dCi, zniszczony, zdekompletowany, kpl. dokumentacja polska - 600 zł. Opole, tel. 0607/50-74-07 GI0AKEEH

RENAULT CLIO II, 2002 r., 115 tys. km, 1500 ccm, dCi, bordowy met., klimat., 4 airbagi, el. szyby, c. zamek, wspom. kierownicy, przyciemn. szyby, ABS, lekko uszkodzony przód i tył - 9.300 zł + opłaty. Zielona Góra, tel. 0601/76-19-33 GI97LXALX

RENAULT CLIO, 2004 r., 89 tys. km, 1500 ccm, dci, srebrny met., 5-drzw., airbagi, klimat., komputer, wspom. kierownicy, c. zamek + pilot, ABS, RO z CD, el. szyby, el. lusterka, sprowadzony, do malowania dwa elementy - 12.000 zł + opłaty. Wschowa, tel. 0509/17-88-76 GI09LRYR

RENAULT CLIO, 2006 r., 25 tys. km, 1200 ccm, benz., czerwony, 6 airbagów, c. zamek + pilot, RO z CD, wielofunkcyjna kier., el. szyby, el. lusterka, dach Solar, klimat., ABS, zadbany - 15.900 zł + opłaty. Ostrów Wielkopolski, tel. 0660/48-94-96, 062/734-35-62 GI09FA4F

RENAULT CLIO, 2009 r., 18 tys. km, 1500 ccm, dCi, czarny, 3-drzw., klimat., pełne wyposaż. elektr., lekko uszkodzony przód - 20.500 zł + opłaty. Wrocław, tel. 0606/33-45-47 GI093NFR

RENAULT KANGOO, 1998 r., 1400 ccm, benzyna, inst. gaz., niebieski, uszkodzony przód, airbagi, 5-osobowy, hak, zarejestr., ważne OC, niekompletny - 1.500 zł. Wrocław, tel. 0669/47-04-00 GG94AWCMW

RENAULT KANGOO, 2004/05 r., 50 tys. km, 1900 ccm, diesel, uszkodzony lakier, pęknięta przednia szyba, techn. sprawny, sprow., do opłacenia - 14.400 zł. Wrocław, tel. 0666/70-76-06 GG9A4YEW

RENAULT KANGOO, 2005 r., 15 tys. km, 1500 ccm, dCi, 80 KM, uszkodzony przód, 5-osobowy, kupiony w salonie w kraju, faktura - 8.500 zł. Wrocław, tel. 0792/71-05-18 GI04XNYM

RENAULT LAGUNA, 1994 r., 1800 ccm, srebrny, brak elem. nadwozia, zarejestr. w kraju - 700 zł. Jelenia Góra, tel. 0796/91-37-18 GI0C9RTL

RENAULT LAGUNA KOMBI, 1997 r., 1800 ccm, benz., zielony, zarejestr., uszkodzony przód - 1.100 zł. Lubin, tel. 0604/34-58-55 GI0C99LL

RENAULT LAGUNA KOMBI, 1997/98 r., 105 tys. km, 2200 ccm, TDI, czarny met., klimatronic, pełne wyposaż. elektr., zarejestr., stan db, lekko przerysowany bok - 4.400 zł. Kłodzko, tel. 0601/62-21-37 GI0C9HCA

TRANSPORT AUT PL, UE, OCP
POMOC DROGOWA 24h
Wrocław, tel. 793 520 666 OR100185

RENAULT LAGUNA KOMBI, 2000 r., 200 tys. km, 1900 ccm, DTI, grafitowy met., 4 airbagi, klimatronic, ABS, ASR, c. zamek, wspom. kierownicy, uszkodzona skrzynia bieg. - 5.800 zł + opłaty. Prochowice, powiat legnicki, tel. 0667/63-13-03 GI0C3KA3

RENAULT LAGUNA KOMBI, 2001 r., 1900 ccm, dCi, srebrny met., klimatronic, nawigacja, ksenony, skórzana tap., parktronic, zerwany pasek rozrządu, do poprawek lakiern., sprow. z Niemiec - 7.300 zł + opłaty. Ścinawa, powiat lubiński, tel. 0661/54-19-84 GI0CA437

RENAULT LAGUNA II, 2002 r., 1600 ccm, 16V, uszkodzony, zdekompletowany, kpl. dokumentacja niemiecka - 1.900 zł. Brzeg, tel. 0668/37-20-76 GG9433FNK

RENAULT LAGUNA, 2005 r., 80 tys. km, 1900 ccm, dCi, grafitowy met., po liftingu, 8 airbagów, el. szyby, lust. i reflektory, parktronic, tempomat, ksenony, 2-strefowy klimatronic, alufelgi, wspom. kierownicy, c. zamek + pilot, halogeny, sensor deszczu i zmierzchu, podłokietniki, półskórzana tap., uszkodzony - 20.500 zł. Leszno, tel. 0782/38-33-10 GI0C9XAR

RENAULT MASTER III, 2004 r., 180 tys. km, 2500 ccm, DCI, biały, stan db, średni, 6-bieg., hak, uszkodzony pasek rozrządu, do sprow. z Niemiec - 16.000 zł. Zawadka, tel. 0691/20-85-06 GI0C993Y

FOTO RENAULT MEGANE HATCHBACK, 1996 r., 165 tys. km, 1900 ccm, diesel, zielony metalik, 5-drzw., garażowany, kierowca niepalący, I właściciel w kraju, zarejestr., c. zamek, pod. pow., reg. kierownica, wspom. kier., uszkodzona prawa strona, silnik w bardzo dobrym stanie, techn. sprawny - 4.500 zł do negocjacji. Wąsosz, powiat górowski, tel. 0785/32-19-22, 0724/57-05-49 II0C9EE4

RENAULT MEGANE HATCHBACK, 1996 r., 171 tys. km, 1400 ccm, benz., szary met., 5-drzw., lekko uszkodzony lewy przód, stan bdb, zarejestr., ubezpieczony - 2.550 zł. Złotoryja, tel. 0605/85-50-52 GI0C4TCL

RENAULT MEGANE, 2000 r., 1600 ccm, benz., uszkodzony, zdekompletowany, homolog. na ciężarowy, c. zamek, kpl. dokumentacja - 1.650 zł. Wrocław, tel. 0889/02-10-21 GI0C3WJE

RENAULT MEGANE HATCHBACK, 2003 r., 1900 ccm, TDCi, biały, 5-drzw., homolog. na ciężarowy, uszkodzony, zdekompletowany, „twardy" dowód rejestr. - 2.500 zł. Wrocław, tel. 0669/47-04-00 GI94W4ECJ

RENAULT MEGANE KOMBI, 2004 r., 147 tys. km, 1500 ccm, DCI, srebrny, stan db, pełne wyposaż., uszkodzony silnik - 14.500 zł. Legnica, tel. 0691/20-85-06 GI0C993T

RENAULT SAFRANE, 1995 r., 3000 ccm, V6, grafitowy, zdekompletowany, kpl. dokumentacja, zarejestr. - 650 zł. Wrocław, tel. 0880/21-52-15 GI0C3XAJ

RENAULT SCENIC, 2001 r., 190 tys. km, 1900 ccm, turbo D, pistacjowy met., 4 airbagi, ABS, klimat., c. zamek + pilot, komputer pokładowy, 4 el. szyby, halogeny, RO z CD ze ster. przy kier., welurowa tap., lekko uszkodzona maska - 13.000 zł + opłaty. Lubin, tel. 0608/49-10-23 GI0C99ME

RENAULT SCENIC, 2004 r., 1900 ccm, TDCi, bordowy, uszkodzony tył, pełne wyposaż. - 20.000 zł. Warta Bolesławiecka, tel. 0602/41-67-78 GI0C3NRR

RENAULT SCENIC, 2004/05 r., pełne wyposaż., welurowa tap., uszkodzony silnik - 18.200 zł + opłaty. Świdnica, tel. 0793/98-80-78 GI97NPJT7

RENAULT TRAFIC, 1990 r., 2100 ccm, diesel, zdekompletowany, kpl. dokumentacja, ważny przegląd - 700 zł. Wrocław, tel. 0506/08-51-71 GI97NEWCK

RENAULT TWINGO, 2002 r., 1200 ccm, 16V, sprowadzony, uszkodzony, zdekompletowany, kpl. dokumentacja niemiecka - 1.200 zł. Brzeg, tel. 0668/37-20-76 GG9433FMW

ROVER 214, 1997 r., 1400 ccm, wtrysk, grafitowy, uszkodzona przednia lewa strona, niekompletny, brak silnika, zarejestr., ważne OC - 1.900 zł. Wrocław, tel. 0669/47-04-00 GI94Y94C9

ROVER 620, 1995 r., 141 tys. km, 2000 ccm, SDI, koralowy met., ABS, klimat., alarm, immob., kat., el. reg. i podgrz. lusterka, el. szyby i reflektory, wspom. i reg. kierownicy, zagłówki, el. obrotomierz, airbag, dziel. tylna kanapa, c. zamek, 2 kpl. kół, ważne OC i przegląd, w ciągłej eksploat., po drobnej stłuczce - 4.800 zł. Wrocław, tel. 0794/96-76-59 GI0C9JPA

SEAT CORDOBA, 1994 r., 1600 ccm, mocno uszkodzony - 1.000 zł. Wrocław, tel. 0791/26-70-76 GI97394LN

SEAT CORDOBA, 1995 r., 1400 ccm, benz., bordowy, 2 airbagi, uszkodz. lekko dach i błotnik lewy, techn. sprawny - 2.200 zł Trzebnica, tel. 0606/77-92-47, 071/387-13-75 GI07PAPY

SEAT CORDOBA, 1999 r., 190 tys. km, 1400 ccm, benz., inst. gaz., żółty, centralny zamek + pilot, zarejestr., ubezpieczony, uszkodzony zderzak przedni i grill, techn. sprawny - 4.600 zł. Złotoryja, tel. 0605/85-50-52 GI0CA4CX

SEAT IBIZA, 1991 r., 160 tys. km, 1200 ccm, syst. Porsche, czerwony, kpl. dokumentacja, uszkodzona inst. elektryczna, niekompletny - 500 zł. Wrocław, tel. 0880/21-52-15 GG9PK7MR

SEAT IBIZA, 1994 r., 1300 ccm, benz., biały, zdekompletowany, zarejestr., ważne OC - 650 zł. Wrocław, tel. 0691/25-07-48 GI04FTTH

SEAT IBIZA, 2001 r., 3-drzwiowy, uszkodzony - 1.200 zł. Bolesławiec, tel. 0603/12-47-27 GI94774FH

SEAT IBIZA, 2003/04 r., 1400 ccm, met., nowy model, sprow. z Niemiec, uszkodzony przód - 4.600 zł. Kłodzko, tel. 074/868-45-51, 0603/74-62-58 GI0C37RC

SEAT IBIZA, 2008 r., 12 tys. km, 1400 ccm, benz., srebrny, ABS, klimat., pełne wyposaż. elektr., lekko uszkodzony przód, maska, błotnik i zderzak, sprow., airbagi niewystrzelone - 18.000 zł. Wrocław, tel. 0696/88-01-60 GI09FCXW

SEAT LEON, 2001 r., 108 tys. km, 1400 ccm, benz., 16V, srebrny met., wspom. kierownicy, ABS, 4 airbagi, el. szyby, c. zamek, 5-drzwiowy, lekko uszkodzony, sprowadzony, opłacony w kraju - 7.500 zł, możliwość naprawy. Wrocław, tel. 071/795-71-77, 0605/88-25-68 GI0YAWJ

SEAT TOLEDO, 1996 r., 1900 ccm, TDI, zarejestr. w kraju, po wypadku, zdekompletowany - 600 zł. Bolesławiec, tel. 0796/15-06-28 GI09F9EN

SEAT TOLEDO, 1997/98 r., 1900 ccm, TDI, 110 KM, zielony, zarejestr., ubezpieczony, alufelgi, uszkodzony - 2.900 zł lub zam. na laptopa, sprzęt RTV, AGD. Jelenia Góra, tel. 0605/14-58-94, 0604/35-22-07 GG94XL33F

FOTO SKODA FABIA, 2001 r., 112 tys. km, 1900 ccm, 5-drzw., kierowca niepalący, kpl. dokumentacja, serwisowany, sprowadzony, ABS, alarm, c. zamek, el. otw. szyby (4), el. reg. lusterka, immobilizer, klimatyzacja, komputer pokł., 4 pod. pow., reg. kierownica, RO, tap. welurowa, podgrz. fotele - 10.900 zł. Dzierżoniów, tel. 074/893-82-36, 0788/13-04-71 II0APPTY

SKODA FABIA, 2003 r., 140 tys. km, 1900 ccm, TDI, niebieski, 5-drzw., uszkodzony silnik (sprawny) i skrzynia biegów, 4 el. szyby, ksenony, ABS, podgrz. fotele, aluburty, sprow., kubełk. fotele, stan bdb - 8.000 zł. Legnica, tel. 0602/63-30-99 GI0CA4KL

SKODA FELICIA PICK-UP, 1997 r., 1300 ccm, benz., inst. gaz., uszkodzona inst. gaz. - 1.600 zł Brzeg Dolny, powiat wołowski, tel. 0722/19-10-52 GI97LXFNA

SKODA FELICIA, 1997/98 r., 45 tys. km, 1300 ccm, MPI, I właśc., oryg. lakier, garażowany, nieeksploat. w zimie, ks. serwisowa, 2 kpl. kół, RM, kupiony w Polmozbycie, uszkodzony błotnik tylny i klapa, techn. sprawny - 2.850 zł. Oława, tel. 0880/85-47-09 GI09FAPR

SKODA OCTAVIA, 2000 r., 1600 ccm, benz., ABS, klimat., sprowadzony, uszkodzona skrzynia bieg. (automatic) - 6.950 zł. Lubin, tel. 0510/62-50-81 GI09LRMR

SKODA OCTAVIA, 2005 r., 1900 ccm, TDI, zarejestr., 5-drzwiowy, mocno uszkodzony dach i bok - 8.200 zł lub zam. na inny. Bolesławiec, tel. 0790/33-84-48 GI97LWLNC

SKODA OCTAVIA, 2006 r., 1900 ccm, TDI, zarejestr., 5-drzwiowy, uszkodzony przód - 12.400 zł lub zam. na inny. Bolesławiec, tel. 0602/23-29-81 GI0KEPC

SSANGYONG MUSSO, 1997 r., 2900 ccm, diesel, zielony met., bez wypadku, uszkodzona skrzynia bieg. - 6.500 zł + opłaty. Syców, powiat oleśnicki, tel. 062/785-29-14, 0607/30-88-08 GI97MT7RA

SUZUKI GRAND VITARA, 2009 r., 1900 ccm, diesel, zielony met., klimat., el. szyby, ABS, ESP, uszkodzony przód - 10.500 EUR + opłaty. Wałbrzych, tel. 074/848-67-09, 0608/43-56-70 GI0C9RYR

TOYOTA AVENSIS LINEA SOL SEDAN, 1998 r., 160 tys. km, 2000 ccm, benz., czarny met., klimat., ABS, 6 airbagów, el. lusterka i szyby, uszkodzony przód - 5.000 zł. Wrocław, tel. 0508/36-06-87 GI0C3RXF

TOYOTA AVENSIS SEDAN, 2002 r., 2000 ccm, D-4D, czarny met., zarejestr., ubezpieczony, bogate wyposaż., nawigacja, alufelgi, uszkodzone lampy i zderzak - 13.900 zł. Jelenia Góra, tel. 0604/35-22-07, 0605/14-58-94 GI09F3L4

TOYOTA AVENSIS KOMBI, 2007 r., 85 tys. km, 2000 ccm, diesel, srebrny, lekko uszkodzony błotnik i drzwi, airbag, nawigacja, skórzana tap., klimatronic, 6-bieg. - 10.800 EUR + opłaty. Wałbrzych, tel. 0608/43-56-70 GI97MHYEF

TOYOTA CAMRY, 1994 r., 2200 ccm, uszkodzona automatyczna skrzynia bieg. - 2.200 zł. Wrocław, tel. 0796/96-93-96 GI97NETAA

TOYOTA CELICA GTI, 1992 r., 2000 ccm, czerwony, klimat., el. szyby, uszkodzony - 900 zł. Świebodzice, powiat świdnicki, tel. 0724/59-42-85, 074/854-01-28 GI0C9WJ7

TOYOTA PREVIA, 1994 r., uszkodzony silnik - 3.500 zł. Wrocław, tel. 0796/96-93-96 GI97NETRJ

TOYOTA YARIS, 2000 r., 113 tys. km, 1000 ccm, benz., srebrny met., 3-drzw., uszkodzony, techn. sprawny, sprow. z Niemiec - 5.300 zł. Bolesławiec, tel. 0507/12-75-30 GI0C9YPT

TOYOTA YARIS, 2003 r., 87 tys. km, 1400 ccm, D-4D, srebrny met., uszkodzony przód, zarejestr. - 4.500 zł. Rybnik, tel. 032/423-73-68, 0605/40-25-65 GI0FXPL

VOLVO S40, 2004 r., 138 tys. km, 2000 ccm, diesel, uszkodzony prawy przedni błotnik i zderzak, techn. sprawny - 24.000 zł. Jelcz-Laskowice, powiat oławski, tel. 0601/95-96-42 GI0A9EJJ

VOLVO S80, 1999 r., 198 tys. km, 2400 ccm, benz. 170 KM, zielony met., uszkodzony lewy tył, sprow., silnik i mechanizmy w idealnym stanie, oryg. przebieg, bogate wyposaż., sprow., przed uszkodzeniem stan idealny - 9.300 zł + opłaty. Legnica, tel. 0792/92-99-92 GI0A7JJ4

VOLVO V40, 1996 r., 1800 ccm, 16V, benz., czerwony met., uszkodzony przód i lekko tył, alufelgi, klimatronic, półskórzana tap., zarejestr. w kraju, kpl. polska dokumentacja - 2.200 zł. Wrocław, tel. 0669/47-04-00 GG9JNRAF

VOLVO V40, 1997 r., 1900 ccm, turbo D, granatowy, po wymianie oleju, pasków, filtrów, świec, uszkodzona głowica - 8.000 zł. Bystrzyca Kłodzka, tel. 0663/62-42-68 GI0CA3N3

VOLVO V40 KOMBI, 1998 r., 193 tys. km, 1900 ccm, turbo D, ciemno grafitowy, lekko uszkodzony dach i zawieszenie, klimat., ABS, airbagi, elektryka, zarejestr., w całości lub na części - 5.200 zł. Gromadka, powiat bolesławiecki, tel. 0510/49-43-39 GI0C979H

VOLVO V40, 1999 r., 1800 ccm, granatowy, mocno uszkodzony, zdekompletowany, kpl. niemiecka dokumentacja, do rejestracji - 800 zł Jelenia Góra, tel. 0788/71-05-55 GI07FENY

VOLVO V40, 2001 r., 218 tys. km, 1800 ccm, srebrny, po liftingu, klimat., ABS, 4 airbagi, przyciemn. szyby, 2 kpl. kół (felgi stalowe i alum.), do lakierowania 5 elementów, zarejestr. - 7.900 zł. Legnica, tel. 0691/42-30-77, 0605/46-26-65 GI0AX9A4

VOLVO V70 KOMBI, 1999 r., 200 tys. km, 2500 ccm, TDI, granatowy, skórzana tap., tempomat, alufelgi, el. szyby, komputer, SRS, c. zamek + pilot, sprow., uszkodzona automatyczna skrzynia bieg., do opłacenia, sprowadzony - 6.300 zł. Polanica-Zdrój, powiat kłodzki, tel. 0887/06-35-31, 0887/10-47-01 GI94HJX3R

VW BORA, 2000 r., 1600 ccm, 16V, czarny met., doszczętnie rozbity, zdekompletowany, niemiecka dokumentacja - 3.700 zł, e-mail: dziki@onet.pl. Lubań, tel. 0507/14-53-91, 0512/17-68-16, 075/724-13-04 dziki@onet.pl GI97LWFMK

VW GOLF II, 1989 r., 1100 ccm, biały, uszkodzone sprzęgło - 500 zł. Głogów, tel. 0604/47-72-21 GI97M7TJK

VW GOLF II, 1990 r., 1600 ccm, diesel, biały met., 5-drzwiowy, 5-bieg., 4 reflektory, ważne OC i przegląd, szer. zderzaki, stan db, uszkodzona nagrzewnica - 1.200 zł. Wrocław, tel. 0889/86-35-41 GI0MWCN

 spis treści - patrz strona 41 (rozkładowa), www.autogielda.pl

VW GOLF III, 1992 r., 190 tys. km, 1800 ccm, kat., czerwony, zarejestr., ubezpieczony, uszkodzony przód i błotnik lewy tylny, el. lusterka, el. szyberdach, c. zamek, wspom. kierownicy - 1.000 zł. Jerzmanowa, powiat głogowski, tel. 0783/47-63-00 GI0C9Y3A

VW GOLF III, 1992/93 r., rozbity, zdekompletowany, zarejestr. - 1.150 zł. Wrocław, tel. 0666/70-76-06 GG9A4YJL

VW GOLF III, 1994/95 r., 1900 ccm, diesel, czarny met., zarejestr., ubezpieczony, uszkodzony, brak silnika - 1.590 zł lub zamienię na inny, może być uszkodzony. Jelenia Góra, tel. 0604/35-22-07, 0605/14-58-94 GG94XKYXM

VW GOLF III KOMBI, 1994/95 r., 1900 ccm, TDI, granatowy met., uszkodzony przód, zarejestr., ubezpieczony - 2.990 zł lub zamienię na laptopa, sprzęt RTV, AGD. Jelenia Góra, tel. 0605/14-58-94, 0604/35-22-07 GG94TTKMR

VW GOLF III, 1995 r., 1800 ccm, benz., inst. gaz., bordowy met., uszkodzona przednia lewa strona, kpl. dokumentacja, zarejestr., ważne OC - 2.200 zł. Wrocław, tel. 0889/02-10-21 GI0C3XJF

VW GOLF III, 1996/97 r., 1800 ccm, benz., perłowosrebrny met., 5-drzw., uszkodzony tył, ABS, wspom. kierownicy, c. zamek, klimat., podwójne lampy, zarejestr., ubezpieczony + części - 2.990 zł lub zam. na inny. Jelenia Góra, tel. 0604/35-22-07, 0605/14-58-94 GI979N7JL

VW GOLF III, 1997 r., 1900 ccm, turbo D, granatowy, 5-drzw., mocno uszkodzony lewy przód, kpl. dokumentacja, zarejestr., ważne OC - 2.900 zł. Wrocław, tel. 0669/47-04-00 GI97PTEXR

VW GOLF III, 1997 r., 1900 ccm, turbo D, granatowy, zdekompletowany, zarejestr., ważne OC - 1.500 zł. Wrocław, tel. 0889/02-10-21 GI0C3XKE

VW GOLF V, 2006 r., 135 tys. km, 1900 ccm, TDI, srebrny, lekko uszkodzone prawe drzwi, klimatronic 2-strefowy, ks. serwisowa, 6-bieg. - 5.700 EUR + opłaty. Wałbrzych, tel. 074/848-67-09, 0608/43-56-70 GI97NAFJC

VW JETTA, 2007 r., 57 tys. km, 1900 ccm, TDI, granatowy, lekko uszkodzony lewy błotnik i drzwi, nawigacja, ks. serwisowa, bogate wyposaż. - 7.500 EUR + opłaty. Wałbrzych, tel. 074/848-67-09, 0608/43-56-70 GI94FKT4L

VW LT 28, 2000 r., 189 tys. km, 2500 ccm, TDI 102 KM, ABS, wspom. kierownicy, uszkodzony lewy bok, techn. sprawny, sprow. - 8.900 zł. Legnica, tel. 0691/84-61-10 GI0C97A3

VW LT 46 MAXI, 1999/00 r., 2500 ccm, TDI, zdekompletowany, zarejestr., na kat. B prawa jazdy, f-ra VAT - 3.800 zł. Wałbrzych, tel. 0604/62-70-89 GI0CY94

VW NEW BEETLE, 1999/00 r., 106 tys. km, 2000 ccm, benz., pistaciowy, 3-drzw., I właściciel, serwisowany, sprowadzony, zarejestr., ABS, alarm, alufelgi, c. zamek, el. otw. szyby, el. reg. lusterka, ESP, immob., klimatyzacja, 4 pod. pow., reg. kierownica, RO, podgrz. fotele, wystrzelone poduszki pow., rama nieuszkodzona - 16.600 zł. Środa Śląska, tel. 0510/84-81-50 II0C9LAA

VW PASSAT KOMBI, 1991 r., 1800 ccm, benz., pomarańczowy, ABS, wspom. kierownicy, uszkodzony przód - 800 zł. Chojnów, powiat legnicki, tel. 0602/28-89-76 GI0C3PLE

VW PASSAT B3 SEDAN, 1991/96 r., 1800 ccm, benz., zarejestr., uszkodzony, po dachowaniu, częściowo zdekompletowany - 590 zł. Bolesławiec, tel. 0602/23-29-81 GI94WKAHJ

VW PASSAT KOMBI, 1994 r., 2000 ccm, benz., 150 KM, biały, wspom. kierownicy, 2 airbagi, centralny zamek, hak, uszkodzony silnik - 2.200 zł + opłaty. Leśna, powiat lubański, tel. 0600/10-11-34, 0505/15-00-63 GI049ECP

VW PASSAT B5 SEDAN, 1998 r., 1900 ccm, TDI, srebrny met., pełne wyposaż., do wymiany błotnik, maska, zderzak, zarejestr., ubezpieczony - 9.990 zł. Jelenia Góra, tel. 0605/14-58-94, 0604/35-22-07 GI07LTP3

VW PASSAT B5 KOMBI, 1998 r., 200 tys. km, 1900 ccm, turbo D, niebieski met., pełne wyposaż., zarejestr., przód do lakierowania - 10.900 zł. Lubin, tel. 0604/34-58-55 GI0C99L9

VW PASSAT KOMBI, 1998 r., 143 tys. km, 1600 ccm, zielony metalik, RM, 4 airbagi, wspom. kier., el. lust., immob., centr. zamek + pilot, klimatyzacja, el. szyby, roleta, ABS, relingi, uszkodzony, sprowadzony, do opłat celno-skarbowych - 5.400 zł. Ostrów Wielkopolski, tel. 0603/87-71-16 GI0C3WYF

VW PASSAT KOMBI, 1999 r., 1600 ccm, 16V, czerwony, automatic, lekko uszkodzona maska i zderzak, automatic - 12.500 zł + opłaty. Olszyna, powiat lubański, tel. 0605/67-21-21 GI0C9XYY

VW PASSAT KOMBI, 1999 r., 190 tys. km, 1900 ccm, TDI, 115 KM, srebrny met., ABS, el. szyby, el. lusterka, el. reg. reflektory, ASR, 4 airbagi, wspom. kierownicy, c. zamek, odpinany hak, ciemne szyby, właśc. niepalący, ks. serwisowa, zadbany, sprowadzony, uszkodzone 2 drzwi, techn. sprawny - 13.900 zł. Wrocław, tel. 0792/19-33-83 GI0ARCWH

VW PASSAT KOMBI, 2006 r., 68 tys. km, 1900 ccm, TDI, srebrny, lekko uszkodzone prawe drzwi i błotnik, ks. serwisowa, bogate wyposaż., kpl. kluczy - 7.900 EUR + opłaty. Wałbrzych, tel. 074/848-67-09, 0608/43-56-70 GI94MYYTC

VW PASSAT KOMBI, 2007/08 r., 1900 ccm, TDI, lekko uszkodzony lewy przód, pełne wyposaż. - 35.000 zł. Wołów, tel. 0606/32-29-96 GI97PM79P

VW POLO, 1996 r., 1400 ccm, benz., czarny met., 2 airbagi, wspom. kierownicy, lekko uszkodzony - 2.900 zł + opłaty, koszt naprawy ok. 500 zł. Parzyce, powiat bolesławiecki, tel. 0504/57-60-81 GI09EYR4

VW POLO, 1998 r., 1000 ccm, czarny, 2 airbagi, wspom. kierownicy, c. zamek, ABS, uszkodzony lewy bok - 3.900 zł + opłaty. Syców, powiat oleśnicki, tel. 062/785-29-14, 0607/30-88-08 GI97MT7RF

VW POLO, 2001 r., 160 tys. km, 1400 ccm, 16V, biały, po liftingu, ABS, wspom. kierownicy, podgrz. fotele, szyberdach, uszkodzony zderzak - 9.200 zł. Lubin, tel. 0510/62-50-81 GI0AX7WK

VW TRANSPORTER T4 LONG, 1993 r., 2000 ccm, benz., oszklony, zarejestr., przedłużony, oszklony, tylne drzwi otwierane na boki, stan silnika bdb, uszkodzona skrzynia bieg., częściowo zdekompletowany - 4.700 zł. Bolesławiec, tel. 0790/33-84-48 GI0AMHE3

VW TRANSPORTER T5, 2004 r., 1900 ccm, TDI, 9-osobowy, wspom. kierownicy, c. zamek, lekko uszkodzony przód - 28.900 zł + opłaty. Żary, tel. 0602/67-59-71 GI0C49JN

VW TRANSPORTER T5, 2007 r., 24 tys. km, 1900 ccm, TDI, biały, lekko uszkodzone zderzak i lampa, 3-osobowy, klimat. - 7.300 EUR. Wałbrzych, tel. 074/848-67-09, 0608/43-56-70 GI04CMRK

PRZYCZEPY

SERWIS · SPRZEDAŻ · WYNAJEM
NACHTMAN
TOWAROWE, KEMPINGOWE, CZĘŚCI
HAKI HOLOWNICZE, STELAŻE, PLANDEKI
NIEZALEŻNE OGRZEWANIA POSTOJOWE
Wrocław, ul. Krakowska 15
tel./fax 071/ 78 28 468, 78 28 469
www.nachtman.pl OR083211

ACROSS.pl
SPRZEDAŻ, WYPOŻYCZALNIA,
SERWIS, CZĘŚCI - KNOTT, ALKO,
BRENDERUP, MONTAŻ HAKÓW
Wrocław, ul. Robotnicza 22
tel. 071/781-74-56

WYPOŻYCZALNIA
LAWET THULE
POMOC DROGOWA
Wrocław
0-511 899 009
OR081122

CEMENTONACZEPA S352P1, 2008 r., dmc 44500 kg, ład. 33550 kg, 2 włazy zasypowe, 2 stożki rozładowcze, hamulce tarczowe, 3 osie pojedyncze ROR, EBS, I rejestr. 01.2009 r., ważne OC, ważne badanie TDT, wersja podstawowa - 38.900 EUR. Zgorzelec, tel. 0507/08-88-38, 0507/08-88-37 GI97ECCY9

DO WYNAJĘCIA PRZYCZEPA KEMPINGOWA Niewiadów N-126, mała, zadbana, stan bdb, z wyposażeniem - 500 zł/mies. Wrocław, tel. 0698/14-41-22 GI97CELXT

KUPIĘ PRZYCZEPĘ, lawetę oraz towarową, w db stanie, płatność gotówką. Wrocław, tel. 0727/65-05-25 GI0ARAMW

KUPIĘ PRZYCZEPĘ BAGAŻOWĄ. Ząbkowice Śląskie, tel. 0885/39-33-55 GG9X7WEH

KUPIĘ PRZYCZEPĘ BAGAŻOWĄ. Ząbkowice Śląskie, tel. 0609/30-78-38 GG9P4Y9A

KUPIĘ PRZYCZEPĘ GASTRONOMICZNĄ. Lipinki Łużyckie, powiat żarski, tel. 0503/95-33-24 GI0C4EPH

KUPIĘ PRZYCZEPĘ KEMPINGOWĄ NIEWIADÓW N-126, stan db. Tel. 0880/12-12-52 GG9TFWFT

KUPIĘ PRZYCZEPĘ KEMPINGOWĄ NIEWIADÓW N-126, w db stanie lub ew. do małego remontu. Tel. 0698/14-41-22 GG9477JLF

KUPIĘ PRZYCZEPĘ KEMPINGOWĄ NIEWIADÓW N-126E, zdecydowanie, rok prod. i stan obojętny, może być do poprawek. Tel. 0608/25-02-11 GG9TFWFR

KUPIĘ PRZYCZEPĘ KEMPINGOWĄ. Oława, tel. 0794/63-43-77 GI94MWRCY

KUPIĘ PRZYCZEPĘ KEMPINGOWĄ, w cenie do 5.000 zł Wołów, tel. 0889/82-12-72 GG9XKAMA

FOTO NACZEPA NOVATRAIL WYWROTKA, 2002 r., 34 lub 39 m3, panelowa, góra aluminiowa, rama stalowa, osie SAF, bęben, ABS, plandeka, ładna, zadbana, w ciągłej eksploatacji - 48.400 zł. Wrocław, tel. 0507/52-37-17 II0ARAXN

● NACZEPA OVIBOS, 2009 r., od 28 do 60 m, wywrotka do złomu, wzmocnione dodatkową ramą środkową, przyjmujemy w rozliczeniu naczepy i przyczepy oraz ciągniki siodłowe, możliwość udzielenia szybkiego leasingu lub kredytu na bardzo korzystnych warunkach - 69.000 zł. Łódź, tel. 0502/70-66-72, 0500/16-18-70 LI0631580

● NACZEPA SCHIER, 1994 r., niskopodwoziowa, z najazdami hydraulicznymi oraz własnym zasilaniem, długość 13600 mm, opony 80%, stan bdb, przyjmujemy w rozliczeniu naczepy, przyczepy, ciągniki siodłowe, możl. szybkiego leasingu lub kredytu - 45.000 zł. Łódź, tel. 0502/70-66-72, 0500/16-18-70 LI0631870

● NACZEPA TRAILOR, 2008 r., wywrotka, kubatura 63 m3, klapodrzwi, stan idealny, osie SAF, Wabco, ham. tarczowe, szyber zbożowy, nowe opony, nowa plandeka, wym. 11200x2450x2300 mm, przyjmujemy w rozliczeniu naczepy, przyczepy, ciągniki siodłowe, możl. leasingu lub kredytu - 95.000 zł. Łódź, tel. 0502/70-66-72, 0500/16-18-70 LI0631790

NACZEPA WIELTON, 2005 r., przebieg 500 tys., firanka, nowe opony, stan bdb - 36 900 zł. Wrocław, tel. 0602/67-22-41 GI0C9WEM

NACZEPA ZREMB, 1995 r., burtowa, osie ROR, zawieszenie pneumatyczne, oś podnoszona - 17.500 zł. Zgorzelec, tel. 0507/08-88-37, 0507/08-88-38 GI97ECCYY

KUPIĘ PRZYCZEPĘ KEMPINGOWĄ NIEWIADÓW N-126, stan db lub do małego remontu. Wrocław, tel. 0505/79-32-92 GG9RTNRA

KUPIĘ PRZYCZEPĘ KEMPINGOWĄ NIEWIADÓW lub inną, może być bez rejestracji, na działkę. Wrocław, tel. 0500/03-56-45 GI97FY37E

KUPIĘ PRZYCZEPĘ KEMPINGOWĄ, może być uszkodzona, sprow. z Niemiec. Ząbkowice Śląskie, tel. 0885/39-33-55 GG9X7WCW

KUPIĘ PRZYCZEPĘ KEMPINGOWĄ, może być uszkodzona, sprow. z Niemiec. Ząbkowice Śląskie, tel. 0609/30-78-38 GG9P4Y7W

KUPIĘ PRZYCZEPĘ KŁONICOWĄ, 2-osiową, zaczepianą do ciągnika, oryginalną, bez HDS, ład. 8-10 t. Piotrów, powiat żarski, tel. 0608/15-03-35 GI0AH4L3

KUPIĘ PRZYCZEPĘ LAWETĘ. Jelenia Góra, tel. 0607/16-23-20 GI9RF39Y

KUPIĘ PRZYCZEPĘ LAWETĘ, mało używaną lub nową, ład. powyżej 1.7 t. Lubin, tel. 0883/99-83-99 GI94RW74M

KUPIĘ PRZYCZEPĘ NISKOPODWOZIOWĄ, 3-osiową, do ciągnika. Sobótka, powiat wrocławski, tel. 0603/48-13-09 GI97FTWFE

KUPIĘ PRZYCZEPĘ ROLNICZĄ. Bojanowo, powiat rawicki, tel. 0605/67-67-33 GG977YCXX

KUPIĘ PRZYCZEPĘ ROLNICZĄ D-47A, D-732, D-35 oraz inne. Borów, tel. 071/392-62-64, 0602/81-14-23 GG94LMTYP

KUPIĘ PRZYCZEPĘ ROLNICZĄ. Bojanowo, powiat rawicki, tel. 0600/76-17-77 GI977T4XT

KUPIĘ PRZYCZEPĘ ROLNICZĄ, wywrót do tyłu, bez dokumentacji, do 1.000 zł, może być do remontu, chętnie przerobiona ze Stara. Borów, powiat strzeliński, tel. 0725/65-96-87 GI0A9ETW

KUPIĘ PRZYCZEPĘ ROLNICZĄ, wywrotkę. Kalisz, tel. 0603/75-03-04 GG9R4YR7

KUPIĘ PRZYCZEPĘ ROLNICZĄ: D-47, D-55, D-732. Kępno, tel. 0721/34-03-42 GG9R4YPX

KUPIĘ PRZYCZEPĘ ROLNICZĄ D-35, D-47A, D-732. Opole, tel. 0600/76-17-77 GI94YPCM3

KUPIĘ PRZYCZEPĘ ROLNICZĄ: D-35, D-47, D-50, D-732 oraz HL-6011. Wrocław, tel. 0693/18-46-89 GI97ENYJ7

KUPIĘ PRZYCZEPĘ TOWAROWĄ, 2- lub 3-osiową. Ostrzeszów, tel. 0607/51-46-64, 0600/19-51-10 GI977KCKK

KUPIĘ PRZYCZEPĘ WYWROTKĘ D-55. Krotoszyn, tel. 0693/66-87-93 GI0AM9EX

KUPIĘ PRZYCZEPĘ WYWROTKĘ D-47, rolniczą. Pieszyce, powiat dzierżoniowski, tel. 0604/57-89-01 GI0CA477

KUPIĘ PRZYCZEPĘ WYWROTKĘ AUTOSAN D-55. Sobótka, powiat wrocławski, tel. 0603/48-13-09 GI97FTWFJ

KUPIĘ PRZYCZEPĘ WYWROTKĘ. Środa Śląska, tel. 0605/19-70-23, 071/317-64-83, 0781/63-07-70 GI9444CAF

NACZEPA, 1992 r., wywrotka, ład. 27 m3, rama stalowa, 3-osiowa - 27.000 zł. Kąty Wrocławskie, tel. 0603/48-13-09 GI97FW7LW

NACZEPA BRANDYS, 1994 r., 2-osiowa, na resorach, ład. 24 t, poj. 30 m3 - 5.500 EUR. Zgorzelec, tel. 0507/08-88-37, 0507/08-88-38 GI97CJ7FY

NACZEPA KAESSBOHRER, 1980 r., wywrotka na 3 strony, aluburty, resory, 3-osiowa, ład. 26 t, poj. 27 m3 - 4.500 EUR. Zgorzelec, tel. 0507/08-88-37, 0507/08-88-38 GI97CRFPL

● NACZEPA KAISER WYWROTKA, 2003 r., cała aluminiowa, kubatura 53 m3, waga 6200 kg, drzwi, szyber zbożowy, osie SAF, opony Bridgestone, przyjmujemy w rozliczeniu naczepy, przyczepy, ciągniki siodłowe, możliwość leasingu lub kredytu - 48.000 zł. Łódź, tel. 0502/70-66-72, 0500/16-18-70 LI0631820

NACZEPA KAUTZ, 1981 r., 3-osiowa, aluburty, poduszki, ład. 25 t, poj. 25 m3 - 4 200 EUR. Zgorzelec, tel. 0507/08-88-37, 0507/08-88-38 GI97CRFPE

● NACZEPA KING GTS 44, 2008 r., niskopodwoziowa, osie Gigant, tylna oś podnoszona, opony 85%, gwarancja 3 mies., stan idealny, możl. finansowania (kredyt lub lesing), przyjmujemy w rozliczeniu naczepy, przyczepy, ciągniki siodłowe - 128.000 zł. Łódź, tel. 0502/70-66-72, 0500/16-18-70 LI0631910

NACZEPA KOEGEL, 1980 r., 3-osiowa, aluburty, resor, ład. 25 t, poj. 20 m3 - 3 800 EUR. Zgorzelec, tel. 0507/08-88-38, 0507/08-88-37 GI97CRFPR

NACZEPA KRONE SEP-10, 1979 r., aluburty, oplandekowana, oś tylna skrętna, stan bdb - 7.500 zł lub inne propozycje. Szczepanów, tel. 071/396-85-15, 0696/60-94-91 GI97CARK7

NACZEPA KRONE, 2004 r., przebieg 250 tys., firanka, stan bdb - 36.900 zł. Wrocław, tel. 0602/67-22-41 GI0C9WET

● NACZEPA MEGA, 2010 r., wywrotka stalowa, od 28 do 60 m, przyjmujemy naczepy i przyczepy w rozliczeniu, atrakcyjny leasing (niska wpłata) lub kredyt (do 120 miesięcy) - 72.500 zł. Łódź, tel. 0502/70-66-72, 0668/17-19-34 LI0631710

● NACZEPA MEGA, 2010 r., wywrotka aluminiowa, od 28 do 60 m, przyjmujemy naczepy i przyczepy w rozliczeniu, atrakcyjny leasing (niska wpłata) lub kredyt (do 120 miesięcy) - 85.000 zł. Łódź, tel. 0502/70-66-72, 0668/17-19-34 LI0631740

● NACZEPA NNT 2223, 2008 r., rozsuwana, fabrycznie nowa, ład. naczepy 60 t, 6 osi, w tym 5 skrętnych, rozsuwanie naczepy mechaniczne Tridec, rozstaw osi 1360 mm, przyjmujemy w rozliczeniu naczepy, przyczepy, ciągniki siodłowe, możliwość szybkiego leasingu lub kredytu - 450.000 zł. Łódź, tel. 0502/70-66-72, 0500/16-18-70 LI0631850

PRZEDSIONEK DO PRZYCZEPY KEMPINGOWEJ - 500 zł. Bytom Odrzański, powiat nowosolski, tel. 0660/70-54-97 GI97HX94M

PRZEDSIONEK DO PRZYCZEPY KEMPINGOWEJ NIEWIADÓW N-126 - 390 zł. Wrocław, tel. 0698/14-41-22 GG94XAY9K

PRZYCZEPA BAGAŻOWA SAM, alum., zamykana klapa górna, 2 x chwytak na rowery, do rejestr. - 900 zł. Tel. 0603/78-20-60 GI0C9YAM

PRZYCZEPA BAGAŻOWA, nowa, do zarejestr., duża - 1.800 zł. Tel. 0697/27-10-71 GI0C4WJR

PRZYCZEPA BAGAŻOWA, PRZYCZEPY BAGAŻOWE, PODŁODZIOWE, BUDOWLANE - 100 modeli, realizujemy indywidualne projekty. SPRZEDAŻ RATALNA. Autoryzowany diler firmy WIOLA i BRENDERUP - KAREX - Dzierżoniów. Tel. 0505/73-19-05, 0507/12-98-50, 074/831-04-96 W01061076

PRZYCZEPA BAGAŻOWA, brak dokumentacji - 200 zł. Jamołtów, powiat nyski, tel. 0697/85-79-23 GI0CA3CJ

PRZYCZEPA BAGAŻOWA, zarejestr. - 1.250 zł. Jutrosin, powiat rawicki, tel. 0663/07-85-01 GI0C43LX

PRZYCZEPA BAGAŻOWA SAM, wym. 2x1 m, stan bdb - 1.500 zł. Kłodzko, tel. 074/868-27-14 GI0C9H4R

PRZYCZEPA BAGAŻOWA, 2-kołowa - 1.300 zł. Kłodzko, tel. 074/868-27-14 GI0C9H4X

PRZYCZEPA BAGAŻOWA, wym. 250x30x150 cm, burty z blachy trapezowej, nowa - 2.650 zł. Legnica, tel. 0784/99-39-41 GG9RHWNE

PRZYCZEPA BAGAŻOWA, ład. 550 kg, nowa, wym. 300x130x170 cm, stelaż - 3.650 zł. Legnica, tel. 0784/99-39-41 GI97FTPXH

PRZYCZEPA BAGAŻOWA, wym. 310x136x170 cm, nowa, oś skrętna, stelaż - 3.650 zł. Legnica, tel. 0784/99-39-41 GI97PPCL3

PRZYCZEPA BAGAŻOWA SAM, z blachy ocynkowanej, nowa nieużywana, o bardzo mocnej konstrukcji, posiada koło najazdowe, koło zapasowe + instalacja elektryczna, niezarejestrowana, ład. 750-1000 kg, wymiary: dł. całk. 305 cm x 160 cm, dł. skrzyni 210 x 110 cm, wysokość burty 43 cm - 2.200 zł do negocjacji. Lubin, tel. 0667/79-48-17 GI0ARCC4

PRZYCZEPA BAGAŻOWA, z plandeką, zarejestr., ubezpieczona - 2.000 zł. Łagoszów Wielki, powiat polkowicki, tel. 0601/47-98-67 GI97PFEXW

PRZYCZEPA BAGAŻOWA, ład. 1300 kg, zarejestr. na 750 kg, hamulec najazdowy, oplandekowana, stan idealny - 6.000 zł. Paczków, powiat nyski, tel. 0511/71-50-90 GI97NMFMF

PRZYCZEPA BAGAŻOWA, wym. 3x1.5x0.35 m - 2.100 zł. Rawicz, tel. 0607/30-65-04 GI97LPKRT

PRZYCZEPA BAGAŻOWA WESTFALIA, prod. niemieckiej, bez hamulca - 2.100 zł. Strzegom, powiat świdnicki, tel. 0603/87-72-97 GI04XE4E

PRZYCZEPA BAGAŻOWA „MOTYL" - 1.100 zł. Szklary Dolne, powiat polkowicki, tel. 076/817-17-31 GI0C3HH3

PRZYCZEPA BAGAŻOWA, 1985 r., prod. niemieckiej, wym. 230x115x40 cm, zarejestr. bezterminowo, hak, koło podporowe - 2.700 zł. Borek Strzeliński, tel. 0667/80-03-25 GI04TCP3

PRZYCZEPA BAGAŻOWA, 2009 r., wym. 210x130x38 cm, ocynkowana - 2.600 zł. Legnica, tel. 0784/99-39-41 GI947X3TA

PRZYCZEPA BAGAŻOWA, 2009 r., wym. 300x136x36 cm, ocynkowana, burty trapezowe, hamulec najazdowy, ład. 1350 kg, koła 14", stelaż - 4.950 zł. Legnica, tel. 0784/99-39-41 GI94NEWNP

PRZYCZEPA BAGAŻOWA SAM, 2009 r., nowa, wym. 300x130x160 cm, stelaż, koło zapasowe - 2.950 zł. Legnica, tel. 0784/99-39-41 GG9RHWMX

PRZYCZEPA BAGAŻOWA BRENDERUP, 2009 r., nowa, oplandekowana - 2.000 zł. Ząbkowice Śląskie, tel. 0500/60-35-49 GI0C9FFJ

PRZYCZEPA BAGAŻOWA SAM, 2010 r., 2.4x1.3x0.4 m, koła 13", tylna burta otwierana, solidna, masywna, na resorach, do rejestracji - 1.270 zł. Olszanica, tel. 0782/39-57-86 GI0AT3PT

PRZYCZEPA BAGAŻOWA, 2010 r., kolor niebieski, 1-osiowa, plandeka, zarejestr. bezterminowo, ład. 560 kg, dł. 270 cm, szer. 150 cm, wys. 150 cm, opłacona - 2.600 zł. Sobótka, powiat wrocławski, tel. 0667/21-30-33, 071/391-04-73 GI0C4Y4W

PRZYCZEPA BAGAŻOWA SAM, 2010 r., wym. 220x125x34 cm, na resorach, koła 165/70/13 + koło zapasowe, solidna, przednia i tylna burta otwierana, przygotowana do rejestr. - 1.400 zł. Wrocław, tel. 0609/11-49-89 GI04M9L7

PRZYCZEPA DŁUŻYCOWA, wym. 600x108x35 cm, nowa, ład. 550 kg - 3.950 zł. Legnica, tel. 0784/99-39-41 GG9RHWMP

PRZYCZEPA DO PRZEWOZU BYDŁA, 1-osiowa - 1.200 zł. Otmuchów, powiat nyski, tel. 0784/11-90-98, 0696/48-78-66 GG9RHWMM

PRZYCZEPA DO PRZEWOZU BYDŁA, 2-kołowa, nowa - 1.000 zł. Środa Śląska, tel. 0605/19-70-23, 071/317-64-83, 0781/63-07-70 GI94X9W47

PRZYCZEPA DO PRZEWOZU BYDŁA, 1-osiowa - 700 zł. Wieruszów, tel. 0601/61-38-73 GG9RTNMX

PRZYCZEPA DO PRZEWOZU DREWNA, 2009 r., 1-osiowa, koła 900/20, dł. 330 cm, szer. 190 cm - 2.500 zł lub zam. na wywrotkę 4-kołową. Radziechów, powiat złotoryjski, tel. 0691/70-03-50 GI04TCR4

PRZYCZEPA DO PRZEWOZU KONI, stan bdb - 5.000 zł. Krotoszyn, tel. 0609/35-07-93 GI0C9T4T

PRZYCZEPA GASTRONOMICZNA, skup i sprzedaż, wyposażamy w sprzęt gazowy i elektryczny na życzenie klienta, w tym odbiór sanepidu. Jelenia Góra, tel. 075/755-17-97, 0603/84-77-86 W01009520

PRZYCZEPA GASTRONOMICZNA, pełne wyposaż., z miejscem do handlu na giełdzie w Lubinie - 22.900 zł. Polkowice, tel. 0602/81-64-04 GI097WL9

PRZYCZEPA KEMPINGOWA KIP, 1-osiowa, 849 kg, dł. ok. 5 m, ogrzewanie, lodówka, kuchenka gaz., umywalka, 2 sypialnie - 9.900 zł. Tel. 0601/72-46-69 GG94XXWTT

PRZYCZEPA KEMPINGOWA, wym. 6.20x2.50 m - 20.000 zł. Bystrzyca, powiat oławski, tel. 071/313-03-62 GI94E4JLR

PRZYCZEPA KEMPINGOWA WILK, waga 1200 kg, dł. 6.70 m, stan db - 3.500 zł. Bytom Odrzański, powiat nowosolski, tel. 068/388-48-19, 0660/70-54-97 GI97NLHNJ

● PRZYCZEPA KEMPINGOWA ELEGANTE, biały, 2003 rok, klimatyzacja, ogrzewanie, toaleta + prysznic, ciepła woda, zarejestrowana - 29.900 zł. Koźmin Wielkopolski, tel. 062/721-91-46, 0500/16-82-80, 0500/16-82-81 LI0609820

PRZYCZEPA KEMPINGOWA, ważny przegląd, zarejestr - 3.000 zł. Łagoszów Wielki, powiat polkowicki, tel. 0601/47-98-67 GI97PFEXX

PRZYCZEPA KEMPINGOWA, 4-, 5-osobowa, salon, zamykana sypialnia, łazienka, ogrzewanie, kuchenka gaz., zlewozmywak, lodówka, uchylne okna, sprowadzona, bez prawa rejestracji, idealna na działkę lub budowę, transport do 50 km gratis - 2.900 zł i inne. Skokowa, powiat trzebnicki, tel. 0692/20-04-11 GI09RX7P

FOTO PRZYCZEPA KEMPINGOWA HOME-CAR 310, 1979 r., 3-osobowa, kuchenka, lodówka, ogrzew. gazowe, zamykana sypialnia, przedsionek, dop. masa całkowita 750 kg - 4 600 zł wielka wyprzedaż, możl. negocjacji. Głogów, tel. 0606/97-89-41 www.m.s.caravan.autogielda.pl m.s.caravan@interia.pl KI0649289

PRZYCZEPA KEMPINGOWA, 1979 r., dł. 6 m, 6-osobowa, wyposażona, ogrzewanie gazowe - 3.200 zł. Krosno Odrzańskie, tel. 0889/84-27-50 GI0MPFR

PRZYCZEPA KEMPINGOWA, 1979 r., 3-osobowa, zarejestr - 2.500 zł. Nysa, tel. 0601/15-06-41 GI0AMAN3

FOTO PRZYCZEPA KEMPINGOWA WILK 320, 1980 r., 3-osobowa, zamykana sypialnia, kuchenka, lodówka, ogrzewanie gazowe, przedsionek, dopuszczalna masa całkowita 750 kg, instalacja 12/220 V - 4.400 zł wielka wyprzedaż, możl. negocjacji. Głogów, tel. 0606/97-89-41 www.m.s.caravan.autogielda.pl m.s.caravan@interia.pl KI0553889

FOTO PRZYCZEPA KEMPINGOWA KIP 390, 1980 r., 4-osobowa, zamykana sypialnia, kuchenka, lodówka, ogrzewanie gazowe, przedsionek, instalacja 12/220 V - 5.400 zł wielka wyprzedaż, możl. negocjacji. Głogów, tel. 0606/97-89-41 www.m.s.caravan.autogielda.pl m.s.caravan@interia.pl KI0649299

PRZYCZEPA KEMPINGOWA NIEWIADÓW N-126, 1980 r., wnętrze do remontu, brak dokumentacji, dobra na działkę lub jako stróżówka - 900 zł. Wrocław, tel. 0698/14-41-22 GI97PMAHF

PRZYCZEPA KEMPINGOWA HOBBY 580, 1981 r., kremowa, stan db, 2-osiowa, dwie sypialnie, ogrzewanie, narożnik, łazienka, 4-, 6-osobowa, dł. 7300 kg, szer. 2200 mm, wys. 2470 mm, sprowadzona - 6.300 zł. Polanica-Zdrój, powiat kłodzki, tel. 0887/10-47-01, 0887/06-35-31 GI97N749N

HAKI HOLOWNICZE
BLOKADY SKRZYNI BIEGÓW W-w, ul. Żeglestowska 3 (róg A. Krajowej z Borowskiej)
ZNAKOWANIE DNA, WYMIANA PŁYNÓW tel. 071/336 36 82, 0605 07 28 67

FOTO PRZYCZEPA KEMPINGOWA KIP CAMPING 340, 1982 r., 3-osobowa, kuchenka, lodówka, zamykana sypialnia, przedsionek, instalacja 12/220 V, stan bdb - 4.300 zł wielka wyprzedaż, możl. negocjacji. Głogów, tel. 0606/97-89-41 www.m.s.caravan.autogielda.pl m.s.caravan@interia.pl KI0553899

PRZYCZEPA KEMPINGOWA FENDT, 1982 r., 5-osobowa, sypialnia, kuchnia, umywalka, lodówka, kuchenka gaz., ogrzewanie, 1-osiowa, ważne OC - 4.000 zł. Wrocław, tel. 0507/83-67-58 GI94RE7YE

PRZYCZEPA KEMPINGOWA HOBBY, 1983 r., waga 1600 kg, 2-osiowa, dł. 7 m - 3.700 zł. Bytom Odrzański, powiat nowosolski, tel. 0660/70-54-97, 068/388-48-19 GI97F7NWY

PRZYCZEPA KEMPINGOWA HOBBY PRESTIGE, 1983 r., wym. 6.10x2.30 m, 2-osiowa, waga 1600 kg, 5-6-osobowa, kuchenka z okapem, lodówka, ogrzewanie gazowe, zamykana sypialnia, łazienka, stan db, sprow. z Niemiec, bez dokumentacji - 4.900 zł. Nowa Sól, tel. 068/388-46-68, 0696/17-36-15 GI0C9P7P

FOTO PRZYCZEPA KEMPINGOWA DIGUE 400, 1984 r., 4-osobowa, kuchenka, lodówka, przedsionek, 2 sypialnie, instalacja 12/220 V, ład. 750 kg, zarejestrowana, na polskich tablicach - 5.400 zł wielka wyprzedaż, możl. negocjacja. Głogów, tel. 0606/97-89-41 www.m.s.caravan.autogielda.pl m.s.caravan@interia.pl KI0649329

PRZYCZEPA KEMPINGOWA WILK SAFARI, 1984 r., 5-osobowa, salon, zamykana sypialnia, lodówka, kuchenka gaz., pochłaniacz pary, zlewozmywak, sprow. z Niemiec, kpl. dokumentacja, do zarejestr., możl. transport - 5 300 zł i inne. Skokowa, powiat trzebnicki, tel. 0692/20-04-11 GI0MN7R

PRZYCZEPA KEMPINGOWA TEC, 1985 r., dług. 3.8 m, łazienka, lodówka, kuchenka gaz., ogrzew. gaz., drabinka na bagażnik dachowy, sucha, ładna, kpl. dokumentacja - 3.500 zł. Niemcza, powiat dzierżoniowski, tel. 0508/25-71-33 GI0AT3PE

PRZYCZEPA KEMPINGOWA HOBBY 490, 1985 r., biały, bogate wyposaż. - 8 000 zł. Opole, tel. 0600/89-37-47 GI97JXRMY

PRZYCZEPA KEMPINGOWA HOBBY 400, 1985 r., biały, stan db, do małych napraw, sprowadzona, do opłacenia, dł. 5617 mm, szer. 2100 mm, wys. 2435 mm, waga 900 kg, techn. sprawna - 4.700 zł. Polanica-Zdrój, powiat kłodzki, tel. 0887/10-47-01, 0887/06-35-31 GI94AMAWJ

PRZYCZEPA KEMPINGOWA NIEWIADÓW N-126, 1986 r., stan bdb, zadbana, sprawna, zarejestr., ważne OC i przegląd, wyposażona, otwierane okna - 2.400 zł lub ew. wynajmę - 500 zł/mies. Wojkowice, powiat wrocławski, tel. 0698/14-41-22 GI974JLWR

PRZYCZEPA KEMPINGOWA NIEWIADÓW N-126B, 1986 r., biały, kuchenka gaz. + butla, zlewozmywak, okna uchylane, umeblowana, zarejestrowana, ubezpieczona, zadbana, 3-osobowa, waga 360 kg - 2.700 zł. Wrocław, tel. 0516/61-71-87 GI97LCYRK

PRZYCZEPA KEMPINGOWA KNAUS SUDWIND 8107, 1987 r., lodówka, zlewozmywak, ogrzew. gaz., hamulec najazdowy, przedsionek, nowy zaczep, 4-osobowa, zarejestr., ubezpieczona, waga 850 kg, przedsionek, rolety - 5.700 zł Wrocław, tel. 0695/99-91-04 GI0C3ATM

PRZYCZEPA KEMPINGOWA DETHLEFFS, 1988 r., 4-osobowa, pełne wyposaż., zadbana, przedsionek, toaleta, stan bdb, kpl. dokumentacja, sprow. z Belgii - 8.000 zł. Brzeg, tel. 0694/28-16-21, 0666/36-02-50 GI97R7JHM

PRZYCZEPA KEMPINGOWA SPRITE ALPINE, 1988 r., 4-osobowa, piętrowe łóżko, przedsionek, zarejestr., stan bdb - 4.500 zł. Bytom Odrzański, powiat nowosolski, tel. 068/388-48-19, 0660/70-54-97 GI94JY7FR

FOTO PRZYCZEPA KEMPINGOWA BUERSTNER 400, 1988 r., 4-osobowa, kuchenka, lodówka, ogrzew. gazowe, przedsionek, zamykana sypialnia, inst. 12/220 V - 6.700 zł wielka wyprzedaż, możl. negocjacji. Głogów, tel. 0606/97-89-41 www.m.s.caravan.autogielda.pl m.s.caravan@interia.pl KI0649359

FOTO PRZYCZEPA KEMPINGOWA - DOMEK HOLENDERSKI, 1989 r. stacjonarna, wymiary 7,5x3 m, salon z ogrzewaniem gazowym (kominkowym), kuchnia, aneks kuchenny z możliwością spania, duża sypialnia, toaleta, idealna na działkę letniskową - 9.900 zł wielka wyprzedaż, możl. negocjacji. Głogów, tel. 0606/97-89-41 www.m.s.caravan.autogielda.pl m.s.caravan@interia.pl KI0553859

HAKI
HOLOWNICZE - WSZYSTKIE MODELE
Wrocław, ul. GRABISZYŃSKA 163
071/339 00 23
0-601 786 288
OR063707

FOTO PRZYCZEPA KEMPINGOWA - DOMEK HOLENDERSKI, 1989 r. stacjonarna, wymiary 8x3 m, z salonu, kuchnia z aneksem kuchennym, ogrzewanie gazowe, toaleta, 2 sypialnie, podgrzewacz wody, idealna na działkę letniskową - 9.900 zł, wielka wyprzedaż, możl. negocjacji. Głogów, tel. 0606/97-89-41 www.m.s.caravan.autogielda.pl m.s.caravan@interia.pl KI0553959

PRZYCZEPA KEMPINGOWA, 1990 r., namiotowa, fabrycznie nowa, zarejestr. - 2.000 zł. Wykroty, powiat bolesławiecki, tel. 0513/81-47-36 GI94447FR

FOTO PRZYCZEPA KEMPINGOWA GRUAU 330, 1992 r., 4-osobowa, piętrowe łóżko, kuchenka, lodówka, ogrzew. gazowe, przedsionek, instalacja 12/220 V, stan idealny - 9.900 zł wielka wyprzedaż, możl. negocjacji Głogów, tel. 0606/97-89-41 www.m.s.caravan.autogielda.pl m.s.caravan@interia.pl KI0553939

PRZYCZEPA KEMPINGOWA ADI, 1993 r., 1-osiowa, 3-osobowa, przedsionek, stan idealny - 8.500 zł. Bierzów, powiat brzeski, tel. 0783/66-60-25 GI0C9T74

PRZYCZEPA KEMPINGOWA DETHLEFFS, 1996 r., dł. 6 m, uszkodz., pełne wyposaż. - 13.500 zł. Czernica, powiat wrocławski, tel. 071/318-02-94 GI97H49RT

FOTO PRZYCZEPA KEMPINGOWA - DOMEK HOLENDERSKI, 1996 r. stacjonarna, prod. holenderskiej, wymiary 6.5x3 m, salon z ogrzewaniem kominkowym, aneks kuchenny, kpl. kuchnia, duża sypialnia, mała sypialnia z możliwością adaptacji na łazienkę, klimatyzacja, idealna na działkę letniskową - 15.900 zł wielka wyprzedaż, możl. negocjacji. Głogów, tel. 0606/97-89-41 www.m.s.caravan.autogielda.pl m.s.caravan@interia.pl KI0649309

PRZYCZEPA KEMPINGOWA PAGEANT IMPERIAL, 1996 r., DMC 1000 kg, 1-osiowa, 4-, 5-osobowa, łazienka, ciepła i zimna woda, prysznic, WC kasetowe, lodówka, kuchenka gaz., zlewozmywak, pochłaniacz pary, ogrzewanie z nawiewem, inst. 230/12 V, akumulator, butla gazowa, sprowadzona, zarejestr. w kraju, stan bdb - 11.500 zł i inne. Skokowa, powiat trzebnicki, tel. 0692/20-04-11 GI0C4R47

PRZYCZEPA KEMPINGOWA, 1997 r., prod. zachodniej, pełne wyposaż., waga 770 kg, 1-osiowa, dł. 4.30 m - 10.000 zł. Brzeg, tel. 0602/46-04-13 GI09F4EM

FOTO PRZYCZEPA KEMPINGOWA ATLAS - DOMEK HOLENDERSKI, 1997 r., stacjonarna, wymiary 10x3 m, 2 duże sypialnie, łazienka z ciepłą wodą i wanno-brodzikiem, w.c., salon z kominkiem, aneks kuchenny z możliwością spania, kpl. kuchnia, stan idealny - 20.900 zł wielka wyprzedaż, możl. negocjacje. Głogów, tel. 0606/97-89-41 www.m.s.caravan.autogielda.pl m.s.caravan@interia.pl KI0553969

FOTO PRZYCZEPA KEMPINGOWA - DOMEK HOLENDERSKI, 1998 r. stacjonarna, prod. holenderskiej, wymiary 10x3 m, 2 wejścia, salon z ogrzewaniem gazowym kominkowym, aneks kuchenny z możliwością spania, kpl. kuchnia, 2 sypialnie, w tym jedna z piętrowymi łóżkami, łazienka z natryskiem, ciepła woda - 18.900 zł wielka wyprzedaż, możl. negocjacji. Głogów, tel. 0606/97-89-41 www.m.s.caravan.autogielda.pl m.s.caravan@interia.pl KI0553909

FOTO PRZYCZEPA KEMPINGOWA - DOMEK HOLENDERSKI, 1998 r. stacjonarna, wymiary 8.5x3 m, salon z ogrzewaniem gazowym, aneks kuchenny, kpl. kuchnia, łazienka z natryskiem, duża sypialnia, stan idealny - 19.900 zł wielka wyprzedaż, możl. neg. Głogów, tel. 0606/97-89-41 www.m.s.caravan.autogielda.pl m.s.caravan@interia.pl KI0553979

FOTO PRZYCZEPA KEMPINGOWA - DOMEK HOLENDERSKI, 1999 r. stacjonarna, wymiary 9.30x3 m, 2 wejścia, w tym jedno duże od tarasu, salon z ogrzewaniem gazowym (kominkowym), dwie duże sypialnie, łazienka z wanno-brodzikiem i WC, kuchnia, idealna na działkę letniskową - 19.900 zł wielka wyprzedaż, możl. negocjacji. Głogów, tel. 0606/97-89-41 www.m.s.caravan.autogielda.pl m.s.caravan@interia.pl KI0553829

FOTO PRZYCZEPA KEMPINGOWA - DOMEK HOLENDERSKI, 1999 r. stacjonarna, wymiary 9.70x3 m, 2 wejścia, salon z kominkiem, 3 sypialnie, łazienka z natryskiem i w.c., ciepła woda, kpl. kuchnia, aneks kuchenny, idealna na działkę letniskową - 18.900 zł wielka wyprzedaż, możl. negocjacji. Głogów, tel. 0606/97-89-41 www.m.s.caravan.autogielda.pl m.s.caravan@interia.pl KI0553839

PRZYCZEPA KEMPINGOWA ELDDIS, 1999 r., 4-osobowa, kuchenka gaz, ogrzew. elektryczne, prysznic, stan idealny - 14.500 zł. Oleśnica, tel. 0692/60-40-62 GI94NEWNL

PRZYCZEPA KEMPINGOWA TROPHY ASCOT 500/5, 1999 r., 1-osiowa, 2 sypialnie, łóżko piętrowe, kuchenka gaz., opiekacz, lodówka, ogrzew. gaz. z zamkniętą komorą spalania, zlewozmywak, przedsionek, akumulator z instalacją ładującą, łazienka z natryskiem i toaletą, rolety, moskitiery, podgrzewacz wody - 15 800 zł. Żórawina, powiat wrocławski, tel. 0664/78-55-61 GI97FJALW

FOTO PRZYCZEPA KEMPINGOWA - DOMEK HOLENDERSKI, 2000 r. stacjonarna, wymiary 10x3 m, 2 wejścia, salon z ogrzewaniem gazowym (kominkowym), 2 sypialnie, w tym 3-osobowa z dodatkowym piętrowym łóżkiem, pomieszczenie gospodarcze z osobnym wejściem, łazienka z natryskiem i w.c., ciepła woda, kpl. kuchnia, aneks - 18.600 zł wielka wyprzedaż, do negocjacji. Głogów, tel. 0606/97-89-41 www.m.s.caravan.autogielda.pl m.s.caravan@interia.pl KI0553849

FOTO PRZYCZEPA KEMPINGOWA - DOMEK HOLENDERSKI, 2001 r. wymiary 9x3 m, 2 wejścia, salon z narożnikiem i kominkiem gazowym, aneks kuchenny z możliwością spania, 2 sypialnie, łazienka z natryskiem, WC i ciepłą wodą, szyby z kratami antywłamaniowymi, stan idealny - 18.900 zł wielka wyprzedaż, możl. negocjacji. Głogów, tel. 0606/97-89-41 www.m.s.caravan.autogielda.pl m.s.caravan@interia.pl KI0553809

FOTO PRZYCZEPA KEMPINGOWA - DOMEK HOLENDERSKI, 2004 r. stacjonarna, wymiary 5.5x3 m, salon z narożnikiem, kuchnia, ogrzewanie gazowe, dwie sypialnie, w tym jedna z piętrowym łóżkiem, stan idealny - 14.900 zł wielka wyprzedaż, możl. negocjacji. Głogów, tel. 0606/97-89-41 www.m.s.caravan.autogielda.pl m.s.caravan@interia.pl KI0553819

PRZYCZEPA KEMPINGOWA, 2006 r., 3-osobowa, sprowadzona, zarejestr. bezterminowo w kraju, ważne OC 10.2010 r., bardzo zniszczona, sprawny ukł. jezdny, transport do 50 km gratis - 1.700 zł i inne. Skokowa, powiat trzebnicki, tel. 0692/20-04-11 GI0C9XTN

PRZYCZEPA LAWETA NIEWIADÓW, oryg. wciągarka, pełna podłoga, mało używana - 4.300 zł lub zamienię na towarową. Tel. 0784/29-23-01 GI0CA7LK

PRZYCZEPA LAWETA, podnoszona hydraulicznie, nowa, ład. 2000 kg, dmc 2700 kg, duża, pełna platforma - 2.990 zł. Jelenia Góra, tel. 0604/35-22-07, 0605/14-58-94 GG979HWAW

PRZYCZEPA LAWETA - 4.800 zł. Mysłakowice, powiat jeleniogórski, tel. 0517/71-19-51, 075/713-11-31 GI0A7AW7

PRZYCZEPA LAWETA, ład. 1500 kg, stan bdb, sprow. z Niemiec, 2-osiowa, zarejestr., pełna podłoga aluminiowa, wciągarka, zadbana, w pełni sprawna - 4.200 zł. Wrocław, tel. 0889/02-10-21 GI0C3X9E

PRZYCZEPA LAWETA, 1971 r., prod. niemieckiej - 2.700 zł. Ząbkowice Śląskie, tel. 0721/27-51-46 GI0A7KKJ

PRZYCZEPA LAWETA MEYER, 1980 r., zarejestr., stan db - 3.600 zł lub zamienię. Ciepłowody, powiat ząbkowicki, tel. 0500/22-93-43 GG9RHWKC

PRZYCZEPA LAWETA, 1986 r., prod. niemieckiej, zarejestr., nowe osie i zaczep, wciągarka, koło podporowe, w ciągłej eksploat. - 3 300 zł. Legnica, tel. 0603/52-77-44, 0695/14-76-92 GI0C99WE

PRZYCZEPA LAWETA, 1988 r., DMC 2000 kg, waga własna 450 kg, w kraju od 4 lat, hamulce do naprawy - 2.800 zł. Brzeg, tel. 0602/55-30-86 GI0C7TTX

PRZYCZEPA LAWETA SAM, 1991 r., ład. 1200 kg, pełna podłoga uchylna - 2.050 zł. Stary Grodków, powiat nyski, tel. 0785/20-72-20 GI97JHAXX

PRZYCZEPA LAWETA NIEWIADÓW, 1993 r. - 4.000 zł. Bystrzyca, powiat oławski, tel. 071/313-03-62 GI94E4JLT

PRZYCZEPA LAWETA RUKU, 1996 r., wym. 5x2.5 m, dmc 2.5 t, ład. 1.840 kg - 6.500 zł. Jelenia Góra, tel. 0796/91-37-18 GI0C44T4

PRZYCZEPA LAWETA NIEWIADÓW, 1996 r., ocynkowana, oryg., pełna podłoga, zarejestr. do 02.2011 r., opłacona, ubezpieczona, techn. sprawna, dmc 2.000 kg, ład. 1.500 kg - 4.500 zł. Kłodzko, tel. 0883/66-28-51 GI09JEAE

PRZYCZEPA LAWETA, 1997 r., oryginalna, dł. 5 m, szer. 2.5 m, wys. 1.7 m, opuszczana platforma, hamulec najazdowy, plandeka, wciągarka Alko, na małych kołach - 8.000 zł. Jelenia Góra, tel. 0788/71-05-55 GI09F3CF

PRZYCZEPA LAWETA, 2000 r., na 2 samochody, ład. 2.8 t - 4.500 zł. Pleszew, tel. 0510/40-85-26 GI07C7RM

PRZYCZEPA LAWETA WITAWEN, 2001 r., ład. 2.4 t, prod. niemieckiej, zarejestr., na jednej osi 4 koła, pod platformą - 7.900 zł. Tel. 0601/72-46-69 GG9HYAA9

PRZYCZEPA LAWETA NIEWIADÓW, 2004 r., 2-osiowa, zarejestr., dmc 2000 kg, ład. 1360 kg, wciągarka, ocynkowana, stan bdb - 5.700 zł lub zam. na samochód. Bolesławiec, tel. 0602/23-29-81 GG94XC43R

PRZYCZEPA LAWETA SAM, 2005 r., stan bdb, masa całk. 2500 kg, ład. 1800 kg, masa własna 610 kg, ubezpieczona, w ciągłej eksploat. - 7.200 zł. Polanica-Zdrój, powiat kłodzki, tel. 0887/10-47-01, 0887/06-35-31 GI94HJX3P

PRZYCZEPA LAWETA SAM, 2005 r., dmc 2000 kg, nowe opony - 4.500 zł. Rawicz, tel. 0602/83-61-26 GI97AMNNX

PRZYCZEPA LAWETA BRENDERUP, 2007 r., masa własna 520 kg, dmc 2400 kg, ład. 1880, hydraul. podnośnik, wyciągarka, mało używana, opłacony, zarejestr. jako SAM, stan bdb - 7.000 zł. Lubin, tel. 0796/66-05-10 GI04XAPT

FOTO PRZYCZEPA LAWETA, 2007 r., ład. 2750 kg, dmc 3500 kg, 2-osiowa, pełna dokument., zarejestr., hamulec najazdowy, stan bardzo dobry, faktura VAT, laweta na dwa samochody, długość 8,20 m, szerokość 2,30 m, cena netto - 9 600 zł możliwe raty, faktura VAT Ząbkowice Śląskie, tel. 0506/18-32-52, 0506/18-32-53, 0608/08-91-43 www.kalmar.autogielda.pl jerzymajerczyk@vp.pl KI1415529

● PRZYCZEPA NISKOPODWOZIOWA NOTEBOOM, 1993 r., 3-osiowa, osie SAF 10-tonowe, najazdy hydraul., poszerzenia boczne, podłoga drewniana, wycena Dekry, zarej. w Polsce, stan bdb, opony 70%, przyjmujemy w rozliczeniu naczepy, przyczepy, ciągniki siodłowe, możl. leasingu lub kredytu - 45.000 zł. Łódź, tel. 0502/70-66-72, 0500/16-18-70 LI0631700

● PRZYCZEPA NISKOPODWOZIOWA OVIBOS, 2009 r., 3-, 4-osiowa, z najazdami hydraulicznymi, przyjmujemy w rozliczeniu naczepy, przyczepy, ciągniki siodłowe, możl. udzielenia szybkiego leasingu lub kredytu na bardzo korzystnych warunkach - 129.000 zł. Łódź, tel. 0502/70-66-72, 0500/16-18-70 LI0631670

● PRZYCZEPA NISKOPODWOZIOWA OVIBOS TANDEM, 2009 r., 2-osiowa z najazdami hydraulicznymi, z własnym zasilaniem najazdów, przyjmujemy w rozliczeniu naczepy, przyczepy, ciągniki siodłowe, możl. szybkiego leasingu lub kredytu na bardzo korzystnych warunkach - 89.000 zł. Łódź, tel. 0502/70-66-72, 0500/16-18-70 LI0631690

PRZYCZEPA ROLNICZA WYWROTKA, ład. 1200 kg, balonowe koła, z nadkładkami, stan bdb, zadbana - 13.000 zł. Tel. 0504/23-00-90 GI0ARLPL

PRZYCZEPA ROLNICZA, 1-osiowa - 600 zł. Bolesławiec, tel. 0505/15-27-19 GI97PTJLR

PRZYCZEPA ROLNICZA, wywrotka, ład. 3.5 t - 3.800 zł. Bolesławiec, tel. 0603/07-88-72 GI97P43X9

PRZYCZEPA ROLNICZA, na niskich kołach, bez prawa rejestracji - 1.900 zł. Borów, powiat strzeliński, tel. 071/392-62-64, 0602/81-14-23 GI97NTYE3

PRZYCZEPA ROLNICZA, ład. 3.5 t - 1.500 zł. Borów, powiat strzeliński, tel. 071/392-62-64, 0602/81-14-23 GI97AXYJH

PRZYCZEPA ROLNICZA SANOK D-35, ład. 3.5 t, wywrotka, nowe opony, bez prawa rejestracji - 3.300 zł. Brzeg, tel. 0694/12-95-47 GI0AT3XN

PRZYCZEPA ROLNICZA AUTOSAN D-47A, wywrotka, kpl. dokumentacja, wywrotka na 3 strony, koła 825/20, techn. sprawna - 6 200 zł. Grodków, powiat brzeski, tel. 0500/00-40-43 GI0C7KR9

PRZYCZEPA ROLNICZA, 1-osiowa, wywrotka, nowe burty i podłoga - 5.000 zł. Gryfów Śląski, powiat lwówecki, tel. 0665/66-43-30 GI97EF7NN

PRZYCZEPA ROLNICZA D-45, sztywna - 3.500 zł. Jawor, tel. 0691/17-07-99 GI0C9RXF

PRZYCZEPA ROLNICZA, wywrót na 3 strony, niskie koła, ważne OC i przegląd, 310x170x80 cm, 1-osiowa - 3.500 zł. Jelcz-Laskowice, powiat oławski, tel. 0781/23-19-81, 071/318-48-83 GI0AR37W

PRZYCZEPA ROLNICZA WYWROTKA, ład. 6 t, zarejestr. - 10.500 zł. Jemielno, powiat górowski, tel. 0602/26-19-73 GI0AX7EL

PRZYCZEPA ROLNICZA BRANDYS, ład. 12 t, sprow. z Czech, nie zarejestrowana - 11.000 zł. Kamienica, powiat kłodzki, tel. 0698/57-71-92 GI0C3LPM

PRZYCZEPA ROLNICZA, do remontu - 1.000 zł. Kiełczówek, powiat wrocławski, tel. 0600/07-28-61 GI0ARATM

PRZYCZEPA ROLNICZA, sztywna, ład. 6 t, nowa podłoga, stan bdb, techn. sprawna - 3.800 zł. Marczów, powiat lwówecki, tel. 0604/93-73-13 GI0C4WX9

PRZYCZEPA ROLNICZA, ład. 6 t, zarejestr., stan bdb - 5.000 zł. Ostrów Wielkopolski, tel. 0609/62-09-17 GI0CA33L

PRZYCZEPA ROLNICZA, ład. 3.5 t, wywrót na 2 strony, niskie koła, stan bdb - 6.500 zł. Syców, powiat oleśnicki, tel. 0698/85-96-48, 0664/89-50-74 GI97T3TPL

PRZYCZEPA ROLNICZA PIŁAWKA, ład. 3.5 t - 1.700 zł. Szczepanów, powiat średzki, tel. 071/396-85-15, 0696/60-94-91 GI94TNELL

PRZYCZEPA ROLNICZA, 2-kołowa - 1.200 zł. Środa Śląska, tel. 0605/19-70-23, 071/317-64-83, 0781/63-07-70 GI94W4MPJ

PRZYCZEPA ROLNICZA, ład. 9 t - 4.500 zł. Wiązów, powiat strzeliński, tel. 0504/24-20-32 GI0C7MKP

PRZYCZEPA ROLNICZA D-44, sztywna - 2.000 zł. Wieruszów, tel. 0601/61-38-73 GI97CLR4T

PRZYCZEPA ROLNICZA D-44, stan db - 1.900 zł. Wieruszów, tel. 0601/61-38-73 GI97JXLYT

PRZYCZEPA ROLNICZA, 1-osiowa - 800 zł. Wińsko, powiat wołowski, tel. 0605/68-80-68 GI94LT4RW

PRZYCZEPA ROLNICZA SANOK D-47, 1975 r., 2-osiowa, ład. 4000 kg, dmc 5200 kg, zarejestr., nowe opony, wywrotka, po remoncie - 8.500 zł. Kępno, tel. 0604/33-64-24 II0C7HH4

PRZYCZEPA ROLNICZA D-47, 1979 r., stan db - 5.000 zł. Zgorzelec, tel. 075/771-57-32, 0887/48-35-79 GI0CA4FA

PRZYCZEPA ROLNICZA D-47, 1980 r., wywrotka, koła balonowe - 5.000 zł. Bolesławiec, tel. 0600/60-25-86 GI0FXRY

PRZYCZEPA ROLNICZA D-55, 1982 r. - 10.000 zł. Sulechów, powiat zielonogórski, tel. 0667/52-70-01 GI09RYCJ

PRZYCZEPA ROLNICZA AUTOSAN D-732, 1985 r., ład. 4 t, wywrotka, stan bdb - 8.600 zł. Syców, powiat oleśnicki, tel. 0664/89-50-74 GI944XRMT

PRZYCZEPA ROLNICZA D-50, 1986 r., ład. 6 t, zarejestr., dł. 5 m - 5.500 zł. Rawicz, tel. 0602/83-61-26 GG9P4XWC

PRZYCZEPA ROLNICZA BRANDYS, 1989 r., koła balonowe, ład. 12 t - 11.000 zł. Kępnica, tel. 077/435-44-44, 0501/29-69-94 GI94XPKKW

PRZYCZEPA ROLNICZA, 2008 r., na tandemie, ład. 15 t, stan idealny - 30.000 zł. Krobia, powiat gostyński, tel. 0511/13-10-31 po godz. 20 GI0APJLL

PRZYCZEPA TOWAROWA, ład. 7 t - 2.000 zł. Tel. 0725/65-13-49 GI0C9FEE

PRZYCZEPA TOWAROWA, wywrotka, ład. 9 t, prod. czeskiej, techn. sprawna, bez prawa rejestracji - 5.700 zł. Głogówek, powiat prudnicki, tel. 0507/85-17-65 GI09F3H7

PRZYCZEPA TOWAROWA HEINEMANN, plandeka, wym. 4x2x2.5 m, stan bdb, mało używana, dmc 2.000 kg, ład. 1.400 kg - 8.000 zł. Kłodzko, tel. 074/868-27-14 GI0C9H4M

PRZYCZEPA TOWAROWA AUTOSAN D-50, stan bdb - 5 000 zł. Proszowice, tel. 0600/48-09-52 GI079447

FOTO PRZYCZEPA TOWAROWA SAM, nowe opony, oplandekowana, wymaga rejestracji, wymiary: dl. 220 cm, szer. 140 cm, wys 140 cm, do rejestracji, wymaga zamontowania świateł pozycyjnych z przodu i odblasków po bokach - 1.000 zl do negocjacji. Strzegom, powiat świdnicki, tel. 0791/63-59-73 II0AMEFX

PRZYCZEPA TOWAROWA, wywrotka, lad. 9 t, prod. czeskiej, bez prawa rejestracji - 5 900 zł. Środa Śląska, tel. 0603/48-13-09 GI09F3JE

PRZYCZEPA TOWAROWA SAM, lekka, aluburty, koła 13", na resorach, dl. 2 m, szer. 1.4 m, OC do 12.2010 r. - 1.750 zł. Świdnica, tel. 0723/38-36-37 GI0AMC7R

PRZYCZEPA TOWAROWA HL-8011 - 11.000 zl. Zielona Góra, tel. 0667/52-70-01 GG9RTNEA

PRZYCZEPA TOWAROWA AUTOSAN D-47A, 1984 r., wywrót na 3 strony, opony 80% bieżnika, stan bdb - 4.900 zl. Pokój, powiat namysłowski, tel. 0609/68-12-49 GI0C7AWA

PRZYCZEPA TOWAROWA SARIS, 1990 r., lad. 1000 kg, 2-osiowa, z hamulcem i plandeką, aluminiowe burty, podloga z płyty, dl. 300 cm, szer. 140 cm, wys. 140 cm, nowa, mało używana, zarejestr. - 3.600 zł. Boleslawiec, tel. 0603/97-23-22 GI97P9F9X

PRZYCZEPA TOWAROWA KRUKERMEIER, 1991 r., oplandekowana, prod. niemieckiej, dmc 1600 kg, lad. 1200 kg, hamulec najazdowy, dl. 3.5 m, szer. 1.5 m, wys. 2.37 m, stan bdb - 5.400 zł. Brzeg, tel. 0514/90-86-84 GI97AACCH

PRZYCZEPA TOWAROWA SARIS, 1998 r., 2-osiowa, DMC 2.8 t, lad. 2.200 kg, wym. skrzyni 4x2 m - 7.200 zł. Wiązów, powiat strzeliński, tel. 071/393-10-72, 0609/48-60-10 GI97PJWYF

PRZYCZEPA TOWAROWA NIEWIADÓW, 1999 r., zarejestr., dl. 4 m, plandeka, zadbana, stan bdb, może służyć jako laweta - 3.900 zl. Kłodzko, tel. 074/868-45-51, 0603/74-62-58 GI97JXH9A

PRZYCZEPA TOWAROWA HUMBAUR, 2005 r., lad. do 750 kg, aluminiowa, oplandekowana, kola R8, koło podporowe, zarejestr., ważne OC - 3.600 zł. Boleslawiec, tel. 0880/09-38-06 GI04XE3C

● PRZYCZEPA TOWAROWA PLANDEX, 2005 r., burtoplandeka, 2-osiowa, dmc 3.5 t, lad. 1.5 t, dl. 8.20 m, szer. 2.47 m, wys. 3 m, hamulce i zawieszenie pneumatyczne, faktura VAT - 12.000 zł brutto. Kłodzko, tel. 0601/55-35-15 L03000080

PRZYCZEPA TOWAROWA, 2009 r., dmc 1500 kg, lad. 1265 kg, wym. 3x1.60x0.50 m, koło podporowe, zarejestr., zaczep i oś firmy Knott - 3.200 zl. Ostrzeszów, tel. 0601/39-70-64 GI97LH3HP

PRZYCZEPA WYWROTKA SANOK D-45, wywrót na 2 strony, techn. sprawna, stan bdb - 2.400 zł. Boleslawiec, tel. 0782/13-92-15 GI0C7KJ9

PRZYCZEPA WYWROTKA, na niskich kołach - 3.500 zl. Borów, powiat strzeliński, tel. 071/392-62-64, 0602/81-14-23 GI0C7NC9

PRZYCZEPA WYWROTKA, lad. 9 t, bez prawa rejestracji - 4.500 zł. Bystrzyca Kłodzka, tel. 074/811-05-30, 0607/93-42-43 GI94AMEKA

PRZYCZEPA WYWROTKA, lad. 5 t, stan techn. db, opony 70% + dodatkowy zaczep - 4.000 zl. Bystrzyca Kłodzka, tel. 074/811-05-30, 0607/93-42-43 GI0C9NN3

PRZYCZEPA WYWROTKA, lad. 6 t, stan bdb - 7.000 zl. Gostyń, tel. 0609/06-43-36 GI97KN9YR

PRZYCZEPA WYWROTKA BRANDYS, wywrót na boki, lad. 12700 kg, na kołach 22.5" - 13.500 zl. Karszów, powiat strzeliński, tel. 0501/12-04-39 GI0CA4ML

PRZYCZEPA WYWROTKA HL-5011, koła 1000x20 cm, stan bdb - 4.600 zł. Paszowice, powiat jaworski, tel. 0691/74-39-32 GI0AR4WK

PRZYCZEPA WYWROTKA, lad. 6 t, wysokie burty 90 cm, stan podłogi i burt idealny, ogumienie 1000x20 cm, 90 % bieżnika, prod. niemieckiej - 8.500 zl. Wąsosz, powiat górowski, tel. 0600/27-36-28 GI97NTTAL

PRZYCZEPA WYWROTKA D-44, stan db - 2.600 zl. Wieruszów, tel. 0601/61-38-73 GG977YRYW

PRZYCZEPA WYWROTKA, 1980 r., 1-osiowa, po remoncie - 4.300 zł. Bolków, powiat jaworski, tel. 0604/15-54-31 GI073MFM

PRZYCZEPA WYWROTKA SANOK D-55, 1981 r., wywrotka na 3 strony, lad. 6 ton, nowe burty i nadstawki - 10.500 zl. Paczków, tel. 0600/85-16-94 GI09ATYT

PRZYCZEPA WYWROTKA SANOK D-47, 1982 r., stan bdb - 3.700 zl. Boleslawiec, tel. 0782/13-92-15 GI94LTFHR

PRZYCZEPA WYWROTKA, 1986 r., lad. 3.5 t, brak dokumentacji - 3.100 zł. Żary, tel. 0693/41-18-76 GI0C4FA4

PRZYCZEPA WYWROTKA BRANDYS, 1991 r., wywrót na 2 strony, dmc 16 t, lad. 12 t, zarejestr., ważne OC i przegląd, I właśc. - 13.900 zł lub zamienię. Gromadka, powiat bolesławiecki, tel. 0790/33-84-48 GI97LWLN4

PRZYCZEPA WYWROTKA BRANDYS, 1991 r., dmc 16 t, lad. 11.5 t, zarejestr., ważne OC i przegląd, I właśc. - 13.900 zl lub zam. na przyczepę albo na samochód. Polkowice, tel. 0602/23-29-81 GI97K7XY7

PRZYCZEPY ROLNICZE, wywrotki: lad. 7000 kg, 3 szt. - 4.000 - 7.000 zl, lad. 5000 kg - 5.000 zł, lad. 9000 kg - 6 000 zl. Tel. 0504/23-00-90, 071/387-09-72 GI079773

PRZYCZEPY ROLNICZE, wywrotki, prod. czeskiej, lad. 7 t, 2 szt., 5 t, 8 t, 3 szt., cena od 4.000 zł. Łozina, powiat wrocławski, tel. 071/312-86-89, 0888/91-77-18 GI09T4CN

PRZYCZEPY ROLNICZE D-47, wywrotki (3-stronny wywrót), możliwość transportu, cena od 5.000 zl. Ostrzeszów, tel. 0500/26-37-52 GI0CA44M

PRZYCZEPY ROLNICZE: 7 t, 3 szt., 8 t, 3 szt., 9 t, 4 szt., cena od 2.500 zł. Trzebnica, tel. 0698/65-97-82, 0605/25-99-80 GI0C4W4T

PRZYCZEPY ROLNICZE, 3 szt., cena od 1.500 zl. Wieruszów, tel. 0601/61-38-73 GG94F7WRK

PRZYCZEPY ROLNICZE HL-8011, wywrotki - 10.000 zl/szt. Włosień, powiat lubański, tel. 0507/21-15-75 GI97LPEWR

PRZYCZEPY ROLNICZE, 1980 r.: D-50, 6 szt., cena od 2.500 zl/szt. D-35 - 4.000 zl oraz D-47 - 5 000 zł. Osiek, tel. 071/317-19-91, 0691/52-88-58 GI94T7KCL

PRZYCZEPY ROLNICZE D-50, 1980 r., kpl. dokumentacja, cena od 2 500 zl/szt. Środa Śląska, tel. 071/317-19-91 GG94XKXKR

PRZYCZEPY WYWROTKI: HL-8011, z zabudową Conow, lad. 12 t - 14.700 zl, HL-8011, nowe burty, podłoga otw. od dołu - 11.000 zl, HL-8011, podwójne burty - 9.700 zl, HL-6011, brak burt - 4.000 zl, HL-6011, sztywna - 2.700 zl oraz 2-kołowa, wywrót do tyłu, światła, hamulce - 4.900 zl. Boleslawiec, tel. 0606/45-95-71 GI0C9YFA

PRZYCZEPY WYWROTKI, lad 5 i 7 t, prod czeskiej, stan db lub do remontu - od 1.700 zl. Kłodzko, tel. 0501/13-48-29 GI0A34Y9

PRZYCZEPY WYWROTKI, prod. czeskiej, lad 7, 8, 9 i 12 t - 4.800-12.500 zl. Paczków, tel. 0600/85-16-94 GI0C9FXH

ZAMIENIĘ PRZYCZEPĘ LAWETĘ, lad. 1500 kg, stan bdb, sprow. z Niemiec, 2-osiowa, zarejestr., pełna podłoga aluminiowa, wciągarka, zadbana, sprawna - 4 900 zl, na samochód osobowy, dostawczy lub motocykl. Wrocław, tel. 0889/02-10-21 GI0C7NNJ

ZAMIENIĘ PRZYCZEPY LAWETY, 2 szt. - na jedną długą, do przewozu dwóch samochodów. Jelenia Góra, tel. 0604/35-22-07, 0605/14-58-94 GI97JXT7N

ZAMIANA

ALFA ROMEO 156, 1999 r., 181 tys. km, 2000 ccm, Twin Spark, 16V, srebrny met., stan bdb, 160 KM, czerwona skórzana tap., klimat., pełne wyposaż. elektr., oryg. alufelgi, RO z TV, DVD, lampy tylne w stylu Lexusa, serwis. w ASO, po wymianie rozrządu, klocków, płynów (rachunki na 3.000 zl), nie wymaga wkładu finans., ważne OC i przeg. - 12.500 zl - zamienię na terenowy, sportowy, van, cabrio lub sprzedam. Wrocław, tel. 0889/02-10-21 GI0C3XLR

AUDI 5000, 1987 r., 2000 ccm, diesel, szary met., ważne OC i przegląd, stan db - 2 500 zl - zamienię na mały, dostawczy, np. Fiat Fiorino, Ford Courier itd. Polanica-Zdrój, powiat kłodzki, tel. 0665/25-39-57 GI0C9FAJ

AUDI 80 B4, 1991 r. - 7.500 zl, zamienię na VW Transportera T4 lub inny. Boleslawiec, tel. 0505/15-27-19 GI0794YL

AUDI A4, 1995 r., 178 tys. km, 1800 ccm, benz., ABS, 4 airbagi, el. szyby, el. lusterka, alufelgi 17", bez wypadku, zarejestr., stan bdb, nie wymaga wkładu finans., zamienię na droższy, możl. dopłata. Radków, powiat kłodzki, tel. 0665/62-06-40 GI073XWK

AUDI A4 SEDAN, 1995/96 r., 178 tys. km, 1800 ccm, 16V, 115 KM, grafitowy met., kpl. dokumentacja, bez wypadku, zarejestr., opłacony, karta pojazdu, w kraju od 3 lat, klimatronic, 4-drzwiowy, 5-bieg., wspom. kierownicy, ABS, 2 airbagi, obrotomierz, reg. kierownica, drewn. dodatki, el. lusterka, zadbane wnętrze, nie wymaga napraw - 10.700 zl. Głogów, tel. 0721/02-00-37 GI09X9H3

AUDI A6, 1999 r., 2500 ccm, TDI, pełne wyposaż., uszkodzony przód - 13.000 zł, zamienię na inny. Wrocław, tel. 0796/96-93-96 GI97NETP3

AUDI A6 AVANT, 2001 r., 6-bieg., pełne wyposaż., zarejestr., stan bdb, zamienię na inny. Kluczbork, tel. 0785/92-74-68 GI07PC9P

AUTOBUS MERCEDES SPRINTER 313, 2000 r., 2200 ccm, CDI, ABS, szyberdach, zarejestr., przedłużony, podwyższony, 18-osobowy, zamienię na busa, dostawczy lub samochód osobowy. Boleslawiec, tel 0602/23-29-81 GG9TFLX4

BMW 318 E-36 SEDAN, 1991 r., 1800 ccm, benz., inst. gaz., zarejestr., 4-drzwiowy, skórzana tap. w kolorze niebieskim, szyberdach, sport. kierownica, wspom. kierownicy, el. szyby, c. zamek, spoilery, przyciemn. szyby - zamienię na inny. Boleslawiec, tel. 0790/33-84-48 GI0ACX47

BMW 318 tds, 1999 r., 1800 ccm, niebieski met., 3-drzwiowy, sprow., zarejestr., ABS, ESP, alufelgi, c. zamek, el. przyciemn. szyby, el. lusterka, el. reg. reflektory, airbag, wspom. kierownicy, klimat., RO, I właśc. w kraju - 12.000 zl, zamienię na inny. Wałbrzych, tel. 0666/02-48-36, 0600/73-12-97 GI0Y9H4

CHRYSLER VOYAGER, 1995 r., 3300 ccm, benz., ciemnoniebieski met., alufelgi, 7-osobowy, pełne wyposaż., zadbany, właśc. niepalący, nie wymaga napraw, zamienię na osobowy Mercedes z 1995 r., w stanie bdb. Namysłów, tel. 0693/06-56-16 GI0ARMCL

DAEWOO ESPERO, 1998 r., 1500 ccm, benz., airbagi, wspom. kierownicy, 4 el. szyby, el. lusterka, uszkodzona klapa tylna, zamienię na inny. Boleslawiec, tel. 0602/23-29-81 GI0AE3TA

DAEWOO MATIZ, 1999 r., 93 tys. km, 800 ccm, srebrny met., wspom. kierownicy, el. szyby, alarm, c. zamek + pilot, zarejestr., przegląd i OC do 09.2010 r. - 6.500 zl - zamienię na samochód Kia Shuma po 2001 r., Daewoo Matiz II po 2000 r. z dopłatą 2.500 zl, busa. Gryfów Śląski, powiat lwówecki, tel. 0600/85-83-77 GI09RWHT

FIAT SIENA, 1997/98 r., 1600 ccm, 16V, bordowy met., zadbany, II właśc., garażowany, nowe opony zimowe i teleskopy, RO Sony ster. przy kierownicy, c. zamek, alarm + pilot, hak, zamienię na ciągnik rolniczy Ursus C-355 lub C-360. Borów, powiat strzeliński, tel. 0725/65-96-87 GI97KYPH9

FORD ESCORT BOLERO, 1998 r., 170 tys. km, 1800 ccm, turbo diesel, wrzosowy met., ABS, 2 airbagi, wspom. kierownicy, 5-drzwiowy, klimat., welurowa tap., stan bdb, ważne OC i przegląd - 6.900 zl, zamienię na inny. Wałbrzych, tel. 0603/41-24-49 GI97PFKKM

FORD GALAXY, 1997 r., 2000 ccm, benz., inst. gaz., 7-osobowy, zarejestr. - 12.500 zl, zamienię na dostawczy. Legnica, tel. 0603/16-12-11 GI97CFE3H

FORD GALAXY Ghia, 2000 r., zamienię na mniejszy. Opole, tel. 0512/13-69-89 GI97N4YA3

FORD MONDEO KOMBI, 1995 r., srebrny met., ABS, klimatyzacja, el. szyby, el. lusterka, podgrz. fotele, kpl. kół zim., aluminiowe felgi, zadbany, I rejestracja w kraju w 2008 r. - zamienię na VW Transportera, diesel, do remontu blach. lub uszkodz. silnik. Milicz, tel. 0504/34-87-62 GI97PJWYP

FORD MONDEO KOMBI, 1996 r., 1800 ccm, td, fioletowy met., zarejestr., klimat., airbag, ABS, wspom. kierownicy, el. szyby, el. lusterka, el. fotele - zamienię na mniejszy osobowy lub dostawczy. Boleslawiec, tel. 0602/23-29-81 GI0C9P4N

FORD TRANSIT, 1997 r., benz., inst. gaz., podwyższony, średni, oszklony do połowy, 6-osobowy, do małych poprawek lakiern., zamienię na osobowy. Wrocław, tel. 0602/23-29-81 GI0AMEXL

FORD TRANSIT BLASZAK, 2007 r., 2200 ccm, diesel, świeżo sprowadzony, krótki, niski, nowy model, zamienię na inny lub sprzedam. Jelenia Góra, tel. 0604/35-22-07, 0605/14-58-94 GI94YJLPM

LUBLIN III, 2000 r., 2400 ccm, td, biały, izoterma, kontener, lad. 1200 kg, stan bdb - zamienię na osobowy lub mniejszy dostawczy. Jelenia Góra, tel. 0602/23-29-81 GI0C9P9R

MAZDA DEMIO, 2002 r., 1500 ccm, benz., stan idealny, 4-drzwiowy, klimat., el. lusterka - zamienię na inny, chętnie busa. Legnica, tel. 0603/16-12-11 GI09RWFM

MERCEDES 124 W E-KLASSE, 1993/94 r., 2500 ccm, diesel, alufelgi, zarejestr., ubezpieczony, b. ekonomiczny, alufelgi, stan bdb, zamienię na inny lub sprzedam. Jelenia Góra, tel. 0605/14-58-94, 0604/35-22-07 GI9XEX9T

MERCEDES 202 W C-KLASSE, 1994 r., 2500 ccm, diesel, czarny met., c. zamek + pilot, drewn. dodatki, el. szyby, el. lusterka, zamienię na Audi A6, z dopłatą. Lwówek Śląski, tel. 0695/17-37-49 GI0CA4HF

MERCEDES 202 W C-KLASSE, 1994 r., 230 tys. km, 1800 ccm, benz., inst. gaz., srebrny met., airbag, ABS, c. zamek, el. szyby, el. szyberdach, el. lusterka, stan bdb - 11.900 zl, zamienię na osobowy lub dostawczy, w tej cenie. Wałbrzych, tel. 0603/41-24-49 GI94RW93L

MERCEDES 210 W E-KLASSE KOMBI, 2000 r., 192 tys. km, 3200 ccm, CDI, niebieski met., bogate wyposaż., zadbany, serwisowany, automatic, jasna skórzana tap., el. i podgrz. fotele - 28.900 zl, zamienię. Wschowa, tel. 0691/27-99-67 GI093NJX

MERCEDES 210 W E-KLASSE KOMPRESSOR, 2000/01 r., 130 tys. km, 2000 ccm, benz., inst. gaz., srebrny met., Tiptronic, inst. gaz. z sekwencyjnym wtryskiem, klimatronic, ksenony, automatic, 8 airbagów, ESP, ABS, BAS, kierownica wielofunkc., tempomat, RO z CD, nawigacja, el. szyby, alufelgi, kpl. kół zim., parktronic, właśc. niepalący, bez wypadku, oryg. przeb. - 30.000 zl, zamienię na inny, droższy, Mercedes 211 lub S-Klasse. Wrocław, tel. 0691/25-07-48, 0669/47-04-00 GI9W4HF7

MERCEDES 308 D, 1996 r., 2300 ccm, diesel - 14.900 zl, zamienię na inny. Wrocław, tel. 0796/96-93-96 GI97NHXE4

MERCEDES SPRINTER, 1998/99 r., 2900 ccm, TDI, maks. wysoki, przedłużony, ABS, EBD, ASR, RO, blokada mostu, tylny stopień, 3-osobowy, zarejestrowany, stan techn. bdb - 22.000 zl, zamienię na motocykl. Wrocław, tel. 0664/52-87-04 GI97KYJNR

MERCEDES SPRINTER 211, 2000 r., 2200 ccm, CDI, biały, zarejestr., średni, podwyższony, klimat., ABS, ASR, airbag, wspom. kierownicy, hak - zamienię na osobowy lub mniejszy dostawczy. Boleslawiec, tel. 0602/23-29-81 GI0C9P4A

MITSUBISHI PAJERO, 1998/99 r., 2800 ccm, TDI, granatowy met., zarejestr., ubezpieczony, skrzynia bieg. Super Select, blokada reduktora i mostu, alufelgi, klimat., zamienię na inny. Jelenia Góra, tel. 0605/14-58-94, 0604/35-22-07 GG9R4PC9

NISSAN FRONTIER, 2000 r., 3300 ccm, benz., inst. gaz., 5-osobowy, zamienię na ładowarkę. Szprotawa, powiat żagański, tel. 0606/26-81-92 GI0CA4MJ

NISSAN TERRANO LONG, 1991 r., 173 tys. km, 2700 ccm, turbo D, liftback, oryg. lakier, bez wypadku, garażowany, napęd 4x4, 5-bieg., nowe opony, alufelgi, hak, orurowany, plastikowy bag. dachowy, zarejestr. - 12.000 zl - zamienię na mniejszy lub Mercedesa 124. Oława, tel. 0663/59-80-00 GI0CA4AT

OPEL ASTRA KOMBI, 1994/95 r., 195 tys. km, 1700 ccm, TDS, 82 KM, airbag, wspom. kierownicy, centralny zamek, el. szyby, szyberdach, kubelk. fotele, relingi dach., zarejestr. (5.000 zl), zamienię na motocykl. Wrocław, tel. 0664/52-87-04 GI97KWHXP

OPEL ASTRA I HATCHBACK, 1997/98 r., 1700 ccm, TDI, 5-drzwiowy, 5-bieg., welurowa tap., szyberdach, c. zamek, 2 airbagi, c. zamek, nowe, zadbany - 8.500 zl, zamienię na motocykl, cały lub uszkodzony, możl. dopłaty. Wrocław, tel. 0664/52-87-04 GG9TFLTR

OPEL ASTRA II CLASSIC, 2000 r., 150 tys. km, 1700 ccm, turbo D, biały, 3-drzwiowy, el. szyby, alarm, c. zamek, ksenony, garażowany, alufelgi - zamienię na VW Sharana 7-osobowego lub Forda Galaxy. Złotoryja, tel. 0796/17-28-02 GI07FRC9

OPEL CORSA, 2002 r., 1000 ccm, benz., inst. gaz., inst. gaz z sekwencyjnym wtryskiem, zarejestr., z salonu w kraju, ważne OC i przegląd, airbag, zamienię na tańszy. Boleslawiec, tel. 0602/23-29-81 GI97PFFCF

OPEL FRONTERA, 1996/97 r., 225 tys. km, 2200 ccm, 16V + inst. gaz., biały, inst. gaz. z sekwencyjnym wtryskiem, ABS, welurowa tap., orurowany, alufelgi, relingi dach., model przejściowy - 11.900 zl, zamienię na tańszy, osobowy albo busa. Nowogród Bobrzański, powiat zielonogórski, tel. 0668/39-60-03 GI97E9JFR

OPEL OMEGA B KOMBI, 1995 r., 2500 ccm, turbo D, zarejestr., ważne OC i przegląd, 2 airbagi, ABS, wspom. kierownicy, szyberdach, c. zamek, el. reg. fotele i lusterka, stan techn. db, zamienię na inny, osobowy lub dostawczy. Boleslawiec, tel. 075/734-70-77, 0602/23-29-81 GI0AE334

OPEL VECTRA SEDAN, 1999 r., 2500 ccm, benz., zarejestr., klimat., 4 airbagi, ABS, TC, wspom. kierownicy, el. szyby, el. lusterka, c. zamek, zamienię na inny. Boleslawiec, tel. 0602/23-29-81 GI97PJRTF

PEUGEOT 306, 1993 r., 1900 ccm, diesel, wspom. kier., 5-drzwiowy - 3.500 zl, zamienię na inny. Wrocław, tel. 0796/96-93-96 GI97NETNH

PEUGEOT EXPERT, 1996 r., 178 tys. km, 1900 ccm, TDI, biały, 2-osobowy + skrzynia lad., drzwi boczne rozsuwane, tylne 2-skrzydłowe, oszklony, w kraju od 2007 r., zadbany, stan bdb, przegląd i OC do 07.2010 r., techn. sprawny - 9.000 zl, zamienię na Daewoo Matiza, Nubirę, Kia Shuma po 2000 r., Hyundaia Atos sprawne. Gryfów Śląski, powiat lwówecki, tel. 0600/85-83-77 GG974H3W9

POLONEZ ATU PLUS, 1998 r., 1600 ccm, benz., inst. gaz., wspom. kierownicy, stan db, zamienię na uszkodzony, skorodowany, tańszy Poloneza albo inne propozycje. Boleslawiec, tel. 0790/33-84-48 GI0C3MPJ

POLONEZ CARGO KOMBI, 1997 r., 1600 ccm, przedłużony, 5-osobowy, dzielona, składana tylna kanapa, stan db, zamienię na busa lub osobowy. Boleslawiec, tel. 0602/23-29-81 GG949TC3L

POLONEZ CARO PLUS, 2000 r., 1600 ccm, benz., bez wypadku, wspom. kierownicy, stan bdb, zamienię na inny. Boleslawiec, tel. 0602/23-29-81 GI97PJRTJ

POLONEZ KOMBI PLUS GSI, 1998 r., 1600 ccm, benz., bez wypadku, wspom. kierownicy, I rejestracja w 1999 r., opony zimowe w bdb stanie, zamienię na inny samochód, np. uszkodzony Polonez. Boleslawiec, tel. 075/734-70-77, 0602/23-29-81 GI0AE33C

POLONEZ KOMBI PLUS GSI, 1998 r., 1600 ccm, benz., bez wypadku, wspom. kierownicy, kpl. opon zimowych, zamienię na inny. Boleslawiec, tel. 0790/33-84-48 GI0AMEXC

POLONEZ TRUCK, 1994 r., 1600 ccm, benz., inst. gaz., bordowy, 5-osobowy, aluburty, 5-bieg., alarm, halogeny, zamienię na inny. Oława, tel. 0665/94-23-78, 0794/63-43-77 GI07TJHT

POLONEZ TRUCK IZOTERMA, 1998 r., 1600 ccm, benz., wspom. kierownicy, nowe opony, techn. sprawny, zamienię na inny. Boleslawiec, tel. 0790/33-84-48 GI97PJRTP

RENAULT CLIO, 1992 r. - 800 zl, zamienię na inny. Wrocław, tel. 0796/96-93-96 GI97NHXEL

RENAULT CLIO, 1998 r., 1400 ccm, benz., srebrny met., 5-drzwiowy, nowy model, 4 airbagi, el. szyby, obrotomierz, ABS, el. szyberdach, immob., el. reg. reflektory, wspom. kierownicy, c. zamek, nowe opony zimowe, lekko uszkodzone drzwi - zamienię na inny. Międzylesie, powiat kłodzki, tel. 0796/65-68-47 GI0C3LJ4

RENAULT KANGOO, 2003 r., 147 tys. km, z salonu w kraju, zarejestr., 5-osobowy, oszklony, drzwi rozsuwane z dwóch stron, klimat., 2 airbagi, el. szyby, c. zamek, wspom. kierownicy, stan bdb, serwis. w ASO, zamienię na inny. Boleslawiec, tel. 0790/33-84-48 GI0ARJHP

RENAULT KANGOO II FURGON, 2003/04 r., 1500 ccm, DCI, srebrny met., 2-osobowy, el. szyby, c. zamek, 2 airbagi, ABS, I właśc., zarejestr., opłacony, po wymianie pasków, stan bdb - zamienię na VW Transportera T5, Audi A3 lub inny, dostawczy, tańszy lub z dopłatą. Wałbrzych, tel. 0604/62-70-89 GI04TFCH

RENAULT KANGOO, 2004/05 r., 50 tys. km, 1900 ccm, diesel, sprowadzony, do poprawek lakierniczych, nowy model - 15.000 zl, zamienię na motocykl. Wrocław, tel. 0664/52-87-04 GI97KYJPW

RENAULT LAGUNA KOMBI, 1995 r., 2000 ccm, benz., zadbane, jasne wnętrze, klimat., 2 airbagi, po wymianie oleju, filtrów, nowe kołpaki, stan db - 4.300 zl, zamienię na Opla Calibrę, BMW E-34, w db stanie, w cenie do 3.500 zl. Bogatynia, powiat zgorzelecki, tel. 0505/08-50-65 GI0C9XAW

RENAULT MIDLUM, 2001 r., diesel, skrzyniowy, dl. 6.5 m, wys. 2.85 m, dmc 7.5 t, stan opon bdb, szyberdach, el. szyby, z salonu w kraju, faktura zakupu, nowe filtry, oleje, stan bdb, zamienię na mniejszy, tańszy, dostawczy lub osobowy. Boleslawiec, tel. 0790/33-84-48 GI0ARJJ4

RENAULT THALIA, 2003 r., benz., inst. gaz., bogate wyposaż., zamienię na tańszy. Wiązów, powiat strzeliński, tel. 0603/07-66-07 GI0AE7HM

SKODA FAVORIT, 1992 r., zamienię na motorower lub na samochód o większej pojemności silnika. Oława, tel. 0782/44-53-30, 0794/78-62-50 GI97N77JT

SKODA OCTAVIA, 2005 r., 1900 ccm, TDI, zarejestr. w kraju, 5-drzwiowy, mocno uszkodzony dach, zamienię na inny samochód, sprawny. Boleslawiec, tel. 0602/23-29-81 GI0AE3TF

SKODA OCTAVIA, 2006 r., 1900 ccm, TDI, zarejestr., 5-drzwiowy, uszkodzony lewy przód, zamienię na inny. Boleslawiec, tel. 0790/33-84-48 GI0AE3X4

STAR 1142 SKRZYNIOWY, 1995 r., diesel, żółty, zamienię na inny dostawczy, skrzyniowy, dmc do 3.5 t. Wałbrzych, tel. 0509/10-73-61 GI0C9R3M

TOYOTA CAMRY, 1994 r., 2200 ccm, uszkodzona automatyczna skrzynia bieg. - 2.200 zl, zamienię na inny. Wrocław, tel. 0796/96-93-96 GI97NETW9

TOYOTA PREVIA, 1994 r., uszkodzony silnik - 3 500 zl, zamienię na inny. Wrocław, tel. 0796/96-93-96 GI97NETTN

TOYOTA SUPRA, 1990 r., alufelgi, c. zamek, airbagi, el. szyby, dach Targa, el. fotele, klimat. - zamienię na Jeepa lub samochód terenowy. Oława, tel. 0782/44-53-30, 0794/78-62-50 GI0ARXM9

TOYOTA YARIS, 2000 r., 1000 ccm, benz., z salonu w kraju, ks. serwisowa, 5-drzwiowy, klimat., airbag, zamienię na inny. Boleslawiec, tel. 0602/23-29-81 GG94N9KJN

VOLVO S60, 2001 r., czarny, el. szyby, el. lusterka, centralny zamek, klimat., półskórzana tap., alufelgi, stan idealny, atrakc. wygląd, zamienię na tańszy, BMW E-46, Audi A3, A6. Zielona Góra, tel. 0724/70-97-18 GI0AM7WT

VOLVO S80, 1999/00 r., 2900 ccm, benz., platynowy met., pełne wyposaż., skórzana tap., pełne wyposaż. elektr., klimatronic, 10 airbagów, ksenony, alufelgi, serwis. w ASO, kupiony w salonie w kraju, II właśc., kpl. dokumentacja, zarejestr. - 25.900 zl, zamienię na inny. Wrocław, tel. 0691/25-07-48 GI0C3XC9

VW GOLF III SEDAN SKŁADAK, 1997 r., 1800 ccm, benz., inst. gaz., grafitowy, 3-drzwiowy, do poprawek - zamienię na przyczepę kempingową, inne, nie samochód. Wrocław, tel. 0792/37-22-07 GI0CA3PL

VW LT 28, 1991 r., 2400 ccm, benz., inst. gaz., żółty - 7.000 zl - zamienię na mniejszy, może być uszkodzony. Wrocław, tel. 0502/11-35-39 GI0C9WXW

VW PASSAT B3 SEDAN, 1990 r., 225 tys. km, 1800 ccm, benz., ciemnoszary, 90 KM, wspom. kierownicy, el. szyberdach, 4 zagłówki, sprowadzony, opłacony, do zarejestrowania - 2.500 zl, zamienię na inny. Uraz, powiat trzebnicki, tel. 0669/76-22-82, 0504/04-88-99 GI0C9Y49

VW PASSAT SEDAN, 1993 r., 1800 ccm, benz., zarejestr., stan db, wspom. kierownicy, zamienię na inny, droższy. Boleslawiec, tel. 0602/23-29-81 GG9XKCLK

VW PASSAT B5, 1997 r., 1900 ccm, TDI, zamienię na terenowy. Szczytna, powiat kłodzki, tel. 0602/76-70-81 GI94JHXLJ

VW POLO HATCHBACK, 1997 r., 100 tys. km, 1400 ccm, benz., niebieski, 3-drzwiowy, 2 airbagi, wspom. kierownicy, stan bdb, ważny przegląd, zimowe opony - 8.000 zl, zamienię na inny, do 1.000 zl, może być uszkodzony, wersja angielska, inne oferty. Jelenia Góra, tel. 0601/94-08-71 GI0AR7RE

VW TRANSPORTER T3, 1986 r., 1600 ccm, diesel, żółty - 3.500 zl - zamienię na Peugeota 405 D, 309 D. Tel. 0669/42-71-02 GG9HXWMK

VW TRANSPORTER T4, 1991 r. - 9.000 zl, zamienię na osobowy, w tej cenie lub tańszy. Bolków, powiat jaworski, tel. 0785/18-65-12 GI0CA3K3

VW TRANSPORTER T4 BUS, 1991 r., 2000 ccm, benz., inst. gaz., srebrny met., 9-osobowy, RO z CD, wspom. kierownicy, ciemne szyby, hak, atrakc. wygląd, stan idealny, bez wypadku, w kraju od 4 lat, karta pojazdu, ważne OC i przegląd - 11.900 zl + Ford Escort, 1998 r., 1.8 TD - 6.900 zl, stan bdb. Wałbrzych, tel. 0603/41-24-49 GI97NAMX4

VW TRANSPORTER T4 LONG, 1993 r., 2000 ccm, benz., inst. gaz., przedłużony, zarejestr., 6-osobowy, oszklony do połowy, tylne drzwi otw. na boki, stan db, zamienię na mniejszy. Boleslawiec, tel. 0790/33-84-48 GI0ARJJF

VW TRANSPORTER T4, 1994 r., 2400 ccm, diesel, biały, maks. długi i wysoki, tylne i boczne drzwi oszklone, środek obudowany, RM, hak, nowe paski, oleje i filtry, zamienię na inny. Oława, tel. 0785/23-39-93 GI09FERJ

VW TRANSPORTER T4, 1994/95 r., 2500 ccm, TDI, podwyższony, przedłużony, drzwi oszklone, RO, ważne OC i przegląd, zamienię na osobowy lub dostawczy. Oława, tel. 0794/63-43-77 GI97NTYA9

VW TRANSPORTER T4 MULTIVAN, 1997/98 r., 2500 ccm, TDI, czerwony, zarejestr., pełne wyposaż., ubezpieczony, klimat., pełne wyposaż. elektr., zamienię na inny, może być uszkodzony lub sprzedam. Jelenia Góra, tel. 0605/14-58-94, 0604/35-22-07 GI97P47JL

VW VENTO, 1993 r., klimat., 2 airbagi, ABS, alufelgi, ważne OC i przegląd, zamienię na mniejszy. Oława, tel. 0781/88-23-20 GI09JLEJ

AKCESORIA SAMOCHODOWE

AKCESORIA SAMOCHODOWE: opony, felgi stalowe i aluminiowe, różne rozmiary, cena od 100 zl. Głogów, tel. 0604/47-72-21 GI97MT3CM

AKUMULATOR, 4 szt., 256 Ah/12V, prod. niemieckiej, mało używane, w agregatach prądotwórczych - 250 zl/szt. Gryfów Śląski, powiat lwówecki, tel. 0604/23-03-16 GI07FHRH

AKUMULATOR CENTRA PLUS, 45 Ah, 12V, stan bdb. Wrocław, tel. 0698/38-91-88 GI0CA7F9

AKUMULATOR VARTA, 55 Ah, 12v, stan bdb. Wrocław, tel. 0698/38-91-88 GI0CA7FE

AKUMULATORY, samochodowe, 40, 60, 80, 120, 220 Ah - cena od 50 zl, gwarancja. Tel. 0608/40-58-27 GG9C9W77

AKUMULATORY, cena od 50 zl. Tel. 0603/86-31-72 GI9XRRME

AKUMULATORY, używane, 36-220 Ah - od 60 zl. Góra, tel. 0782/01-23-54 GI07FJKT

AKUMULATORY, 2x200 Ah - 200 zl/szt., 2x165 Ah - 170 zl/szt., 2x135 Ah - 130 zl/szt., 100 Ah - 100 zl, 90 Ah - 90 zl, 80 Ah - 80 zl, 60-70 Ah - 70 zl, 36-50 Ah - 50 zl oraz akumulatory o innej pojemności, nowe i używane, gwarancja, duży wybór. Prusice, powiat trzebnicki, tel. 0609/95-18-95 GI97T3YXH

AKUMULATORY, 6 szt. - 80 zl/szt. Strzegom, powiat świdnicki, tel. 0607/70-54-92 GI04CMYJ

AKUMULATORY, do silnika diesla, 64 i 80 Ah. Złoty Stok, tel. 0604/32-09-15 GI94TTCFF

AKUMULATORY, do silnika diesel 55 Ah/420, 80 Ah/600, 100 Ah, sprawne. Złoty Stok, powiat ząbkowicki, tel. 0606/75-38-29 GI97R3H4R

ALARM SAMOCHODOWY MAXICAR, odcięcie zapłonu, ster. zamkiem centr., syrena - 119 zl. możl. montaż. Wrocław, tel. 0726/77-79-07 GI97NW37F

ALARM SAMOCHODOWY MAXICAR, odcięcie zapłonu, syrena - 99 zl możl. montaż. Wrocław, tel. 0726/77-79-07 GI0C7WCM

BAGAŻNIK DACHOWY, do Opla Frontery - 170 zl. Leśna, powiat lubański, tel. 075/721-16-32, 0887/71-87-28 GG9RX7FH

BAGAŻNIK DACHOWY, na narty, z kluczykiem - 80 zl. Leśna, powiat lubański, tel. 075/721-16-32, 0887/71-87-28 GI97JCX4L

BAGAŻNIK DACHOWY, uniwersalny - 60 zl. Oława, tel. 0794/63-43-77 GI94WKMA4

BAGAŻNIK DACHOWY, uniwersalny - 60 zl. Oława, tel. 0785/23-39-93 GI09FERN

BAGAŻNIK DACHOWY - 100 zl. Trzebnica, tel. 071/312-03-32, 0883/39-43-55 GI979TM33

BAGAŻNIK DACHOWY, aluminiowy, nowy, montaż do relingów - 300 zl. Wrocław, tel. 0693/15-88-58 GI94J3TKW

BAGAŻNIK DACHOWY THULE, nowy, do Opla Astry, Corsy - 390 zl. Wrocław, tel. 0693/15-88-58 GI94FWXRP

BAGAŻNIK SAMOCHODOWY, nowy - 100 zl. Tel. 0796/34-12-56 GI0WCFW

BAGAŻNIKI SAMOCHODOWE, na rowery, uniwersalne, stan db - 150 zl/szt. Wrocław, tel. 0697/53-25-42 GI97HJPLC

BUTLA, od instalacji gazowej Citroena, 60 l, z 2005 roku, z zegarem i dokumentacją, stan bdb - 290 zl. Wrocław, tel. 0794/02-08-86 GI09T4AN

FELGA STALOWA 13", z oponą, 1 szt., do Fiata Cinquecento, Seicento - 100 zl. Wrocław, tel. 0691/94-66-78 GI04MAPK

FELGI, aluminiowe 13-16" i stalowe 13-17". Tel. 0784/29-23-01 GI0CA3HL

FELGI, do Volkswagena, 4 szt. Wrocław, tel. 0793/43-64-13 GI94LTXJ7

FELGI: aluminiowe i stalowe, 13-20", do samochodów osobowych i dostawczych oraz opony, różne rozmiary - od 80 zl. Wrocław, tel. 071/349-13-81, 0513/07-60-66 GI94AC3HN

FELGI 13": stalowe i aluminiowe, do Poloneza, VW Golfa, Skody, Fiata Cinquecento i Uno - 50 zl/szt. Wałbrzych, tel. 074/848-31-59, 0605/73-93-63 GG9RKR99

FELGI ALUMINIOWE, z oponami, do Fiata Cinquecento. Chojnów, powiat legnicki, tel. 0513/70-94-71 GI97KN4NY

FELGI ALUMINIOWE, do Suzuki, 4 szt., stan bdb - 500 zl. Głogów, tel. 0784/18-82-61 GI97H93FA

FELGI ALUMINIOWE: 16", 5x112 mm, 4 szt. - 500 zl, 15", 5x110 mm - 230 zl oraz opony letnie 16" - 50 zl. Jelenia Góra, tel. 0607/16-23-20 GI07LTH3

FELGI ALUMINIOWE, do Forda Focusa. Kłodzko, tel. 074/868-45-51, 0603/74-62-58 GI0C9K9L

FELGI ALUMINIOWE: do BMW, 14" - 250 zl, 15" - 350 zl, 16" - 450 zl, do Skody Octavii 15" - 450 zl, do Renaulta 15" - 350 zl. Leśna, powiat lubański, tel. 075/721-16-32 GI94774FM

FELGI ALUMINIOWE: 14" i 15", z oponami letnimi, stan bdb, do VW Golfa II, III i Forda Mondeo - 550 zl. Otmuchów, powiat nyski, tel. 0509/40-53-20 GG9TX9YA

FELGI ALUMINIOWE, 3 szt., do Lexusa IS 250 - 1.200 zl. Wrocław, tel. 0509/30-42-53 GI0ARMAL

FELGI ALUMINIOWE: 16", 5-otworowe, do Forda i 14", do Opla Astry, Corsy, Vectry. Wrocław, tel. 0666/70-76-06 GG9A44F9

FELGI ALUMINIOWE, 5-ramienne gwiazdy, do Skody Felicii, z oponami - 500 zl. Ząbkowice Śląskie, tel. 0885/39-33-55 GI97MJKAW

FELGI ALUMINIOWE, różne, cena od 300 zl/kpl. Złotoryja, tel. 0694/60-38-38 GG9R9ELR

FELGI ALUMINIOWE: 15 i 16", z oponami, oryg., do Skody Octavii, z 2000 r., hak odpinany z inst. el. + śruby. Złoty Stok, powiat ząbkowicki, tel. 0604/32-09-15 GI97HNHWT

FELGI ALUMINIOWE 13", rozstaw otw 4x100 mm, 5-ramiene gwiazdy, do Opla, VW - 380 zl/kpl. Jaworzyna Śląska, powiat świdnicki, tel. 0504/44-43-89 GI0C3RMM

FELGI ALUMINIOWE 13", z oponami 165/70 R13, 4 śruby, opony słabe, do Opla Corsy, 4 szt. - 400 zl. Kłodzko, tel. 0501/33-92-70 GI97CJ4X4

FELGI ALUMINIOWE 13", do Peugeota 106, na 4 śruby, z oponami, 5 szt., stan db - 400 zl. Kudowa-Zdrój, tel. 0668/00-35-37 GI0C9FXM

FELGI ALUMINIOWE 13", gwiazdy, odległość między otworami 115 mm - 400 zl. Ostrów Wielkopolski, tel. 0696/42-18-65 GG9RKR4J

FELGI ALUMINIOWE 13", z oponami 165x70x13, rozstaw śrub 4x100 mm, stan bdb - 500 zl. Wrocław, tel. 0500/18-08-26 GI0C7MP7

FELGI ALUMINIOWE 14", z oponami, 14x65x185 cm, z 2007 r., stan bdb - 160 zl/szt. Brzeg Dolny, powiat wołowski, tel. 0604/31-72-76, 071/319-54-90 GI0A7CNR

FELGI ALUMINIOWE 14", z oponami, do Forda, 4x108 mm - 700 zl. Jawor, tel. 0697/86-27-72 GI9Y4XMM

FELGI ALUMINIOWE 14", rozstaw otw. 4x114.3 mm, z oponami, do Forda - 500 zl/kpl. Jawor, powiat opoczyński, tel. 0697/86-27-72 GI94HNHH3

FELGI ALUMINIOWE 14", 4x100 mm - 300 zl. Kłodzko, tel. 0695/85-86-42 GI0C7373

FELGI ALUMINIOWE 14", z oponami - 500 zl. Leśna, tel. 075/721-16-32 GI94774FN

FELGI ALUMINIOWE 14", 5-ramienne gwiazdy, rozstaw otw. 4x100 mm, z oponami letnimi, 175/65 - 600 zl. Oleśnica, tel. 0666/09-77-57 GI0C3HY9

FELGI ALUMINIOWE 14", rozstaw otw. 4x100 mm, 5-ramiene gwiazdy - 350 zl. Oleśnica, tel. 0885/02-63-87 GI0C7F79

FELGI ALUMINIOWE 14" ALMET, z oponami, do Volkswagena Golfa III - 450 zl. Szczytna, powiat kłodzki, tel. 0663/11-41-49 GI0C9NPK

FELGI ALUMINIOWE 14", 4 szt. - 400 zl. Wrocław, tel. 0791/26-70-76 GI97394NM

FELGI ALUMINIOWE 14" ARTEC, z oponami 185/60, 4x100 mm, do Volkswagena Golfa III, stan bdb - 500 zl. Wrocław, tel. 0788/98-86-21 GI0C93KY

FELGI ALUMINIOWE 15", 5-otworowe, do Mazdy i Toyoty, stan bdb - 390 zl. Boleslawiec, tel. 0660/05-96-34 GI093PWM

FELGI ALUMINIOWE 15", do Skody Octavii, 6-ramienne gwiazdy, z oponami 205x65x15, stan idealny - 1.000 zl lub zam. na alufelgi 14", do Peugeota Partnera. Boleslawiec, tel. 0505/68-00-95 GI04M3MH

FELGI ALUMINIOWE 15", z oponami 195/65, do Audi A3 - 650 zl/kpl. Bystrzyca Kłodzka, tel. 0609/90-80-31 GI09F7HY

FELGI ALUMINIOWE 15", do BMW - 600 zl. Chojnów, powiat legnicki, tel. 0602/69-73-88 GI97NXYWR

FELGI ALUMINIOWE 15", oryg., do Skody Fabii + opony zimowe - 700 zl. Chojnów, powiat legnicki, tel. 0602/69-73-88 GI0C9YCN

FELGI ALUMINIOWE 15", do Mercedesa, 4 szt. Domaszczyn, powiat wrocławski, tel. 0601/71-03-50 GI0AX7CC

FELGI ALUMINIOWE 15", 4x100 mm, z oponami zimowymi, do VW, Seata, Opla - 420 zl i z oponami, do Poloneza - 150 zl. Drągowina, powiat zielonogórski, tel. 0668/39-60-03 GI97LXJHJ

FELGI ALUMINIOWE 15", do BMW, 6-ramienne, rant 4 cm - 600 zl. Gościszów, powiat bolesławiecki, tel. 0503/57-64-36 GI0C4ELL

FELGI ALUMINIOWE 15", 5-otworowe, 5-ramienne gwiazdy, do Audi A4, VW Transportera T4 - 670 zl/kpl. Jaworzyna Śląska, powiat świdnicki, tel. 0504/44-43-89 GI0C3RME

FELGI ALUMINIOWE 15", 5x110 mm, 4 szt. - 330 zl. Jelenia Góra, tel. 0607/16-23-20 GI97JXXJC

FELGI ALUMINIOWE 15", 5x100 mm, do Audi A3 - 350 zl/kpl. Jelenia Góra, tel. 0601/14-63-35 GI0AMCRJ

FELGI ALUMINIOWE 15", oryg. z dekielkami, z oponami letnimi 185/60 R15, na 4 śruby, 4 szt., do Opla - 500 zl/kpl. Kłodzko, tel. 0501/33-92-70 GI0YCNC

FELGI ALUMINIOWE 15", 6J ET35, oryg. do VW, ładny wzór, stan bdb - 320 zl. Kończyce, powiat oławski, tel. 0696/16-91-49 GI09X9FW

FELGI ALUMINIOWE 15", 15, 4-otworowe, do Forda - 250 zl/4 sztuki. Legnica, tel. 0888/19-98-45 GI0C9434

FELGI ALUMINIOWE 15", nowy model z oponami letnimi, 195/45/15, 4-otworowe, Ford, 4 sztuki - 500 zl/ 4 sztuki. Legnica, tel. 0888/19-98-45 GI0C943J

FELGI ALUMINIOWE 15", do BMW - 350 zl. Leśna, tel. 075/721-16-32, 0887/71-87-28 GG9RX7AY

FELGI ALUMINIOWE 15", 5-otworowe, do Opla Vectry - 350 zl/kpl. Leśna, powiat lubański, tel. 075/721-16-32 GI94RAHTM

FELGI ALUMINIOWE 15", z oponami, do Mazdy 626 - 450 zl/kpl. Leśna, powiat lubański, tel. 075/721-16-32 GI97H3T37

FELGI ALUMINIOWE 15", z oponami, do Opla - 450 zl. Leśna, powiat lubański, tel. 075/721-16-32 GI97NEMP3

FELGI ALUMINIOWE 15", do Audi A4, A6 2000r., z oponami letnimi, stan db - 650 zl. Lubin, tel. 0518/80-00-04 GI0799F9

FELGI ALUMINIOWE 15", 4x108 mm, 5-ramienne gwiazdy - 550 zl. Lwówek Śląski, tel. 0788/54-56-06 GI0C9WXX

FELGI ALUMINIOWE 15", z oponami, 4x100 mm, 5-ramienne gwiazdy z rantem - 700 zl. Lwówek Śląski, tel. 0788/54-56-06 GI0C9WYN

FELGI ALUMINIOWE 15", na 4 otwory, pasują do Audi i VW - 130 zl/szt. Nysa, tel. 0697/64-14-14 GG9PA3KA

FELGI ALUMINIOWE 15", 4x108 mm, 4-ramienne gwiazdy - 520 zl. Oleśnica, tel. 0666/09-77-57 GI0C9NT4

FELGI ALUMINIOWE 15", do Audi A4, VW Passata - 490 zl. Oława, tel. 0693/15-48-15, 0661/13-29-47 GI97NM97F

FELGI ALUMINIOWE 15", z oponami, do BMW - 1.300 zl. Stare Rochowice, powiat jaworski, tel. 0669/53-33-44, 0790/28-77-12 GG9RX7AR

FELGI ALUMINIOWE 15", do Mercedesa + opony, stan bdb - 400 zl. Starków, powiat kłodzki, tel. 0504/80-72-07 GI0APMPN

FELGI ALUMINIOWE 15", do Rovera 200 - 300 zl/kpl. Strzegom, powiat świdnicki, tel. 0607/70-54-92 GI97LCPK4

FELGI ALUMINIOWE 15", do VW Passata, stan idealny - 550 zl. Świdnica, tel. 0666/04-54-38 GI949R7YY

FELGI ALUMINIOWE 15", do Renaulta, z oponami, 4x100 mm, stan idealny - 750 zl/kpl. Świdnica, tel. 0666/04-54-38 GI97NY37T

FELGI ALUMINIOWE 15", 4x100 mm, do Opla, VW, Renaulta - 580 zl. Trzebnica, tel. 0606/77-92-47, 071/387-13-75 GI97MLMXM

FELGI ALUMINIOWE 15", 4x100 mm, do Renaulta, oryg. - 800 zl. Trzebnica, tel. 0606/77-92-47, 071/387-13-75 GI97MLMXW

FELGI ALUMINIOWE 15", do VW, 5x112 mm - 750 zl. Trzebnica, tel. 071/387-13-75, 0606/77-92-47 GG9ARTK3

FELGI ALUMINIOWE 15", do Opla Astry, nowe, 6 szt., „wiatrakowe" - 250 zl/szt. Wrocław, tel. 0790/43-43-82 GI049RNE

FELGI ALUMINIOWE 15", z oponami 205/60, do Audi 80 B4, Peugeota, Mercedesa 124 - 780 zl. Wrocław, tel. 0693/43-33-01 GI94TTEKA

FELGI ALUMINIOWE 15", 7J ET-40, 5x112 mm, średn. otworu 66 mm, do Mercedesa - 600 zl. Wrocław, tel. 071/348-50-06, 0601/76-37-32 GG9NR9YW

FELGI ALUMINIOWE 15", rozstaw śrub 4x100 mm, 4 sztuki - 350 zl. Wrocław, tel. 0500/18-08-26 GI0C7MNT

FELGI ALUMINIOWE 15", z oponami Dunlop 205/60, do Citroena C5, Xsara Picasso, stan idealny - 1.200 zl. Wrocław tel. 0695/84-21-34 GI0CA7LJ

FELGI ALUMINIOWE 15", z oponami do Mercedesa W C-Klasse - 1.100 zl. Zawonia, powiat trzebnicki, tel. 071/398-78-09, 0721/40-51-02 GI97LXE7N

FELGI ALUMINIOWE 15", 5-otworowe, do Renaulta Laguny, Scenica, z oponami, stan idealny - 650 zl. Ząbkowice Śląskie, tel. 0664/00-26-87, 0693/34-57-77 GI97KL4NL

FELGI ALUMINIOWE 15", z oponami, do BMW 525, komplet - 420 zl. Złotoryja, tel. 0600/48-24-23 GI0C7MWH

FELGI ALUMINIOWE 16", z oponami 215/50, 4x108 mm + śruby, do Audi, Forda - 400 zl. Brzeg, tel. 0602/87-61-27 GI97REW9X

FELGI ALUMINIOWE 16", 205/55, z oponami letnimi - 1.350 zl. Chojnów, powiat legnicki, tel. 0602/69-73-88 GI97NXYWN

FELGI ALUMINIOWE 16", 4-otworowe, do Opla - 480 zl. Głogów, tel. 0784/18-82-61 GI97LWNAA

FELGI ALUMINIOWE 16", 225/50/16", oryg. 2001 R., Mercedes, stan opon idealny - 900 zl. Jawor, tel. 0606/82-10-21 GI0C7THE

FELGI ALUMINIOWE 16", 5x112 mm, do Audi, VW, Mercedesa - 580 zl. Jelenia Góra, tel. 0607/16-23-20 GI97M7N9R

FELGI ALUMINIOWE 16", z rantem, rozstaw śrub 4x100 mm - 450 zl. Jelenia Góra, tel. 0607/16-23-20 GI09ETEP

FELGI ALUMINIOWE 16", rozstaw 4x108 mm - 450 zl. Jelenia Góra, tel. 0607/16-23-20 GI09ETER

FELGI ALUMINIOWE 16", oryginalne, z oponami zimowymi, do Mercedesa Sprintera, ML, Vito. Jelenia Góra, tel. 0788/71-05-55 GI97K7YCN

FELGI ALUMINIOWE 16", na 5 śrub, z oponami 205/60 R16, do Renaulta Espace, 2 szt. - 200 zl. Jelenia Góra, tel. 0793/58-99-84 GI049J4M

FELGI ALUMINIOWE 16", z oponami, oryg. do Mercedesa - 1.100 zl. Kamienna Góra, tel. 0665/89-97-62 GI9XEW49

FELGI ALUMINIOWE 16", 2004-2007 r. + opony 205/55, stan bdb do Audi A3, A4, A6 - 1.300 zl. Lubin, tel. 0518/80-00-04 GI093PNH

FELGI ALUMINIOWE 16" + opony 205/55, stan bdb do VW Golfa, Passata, Tourana, Sharana - 1.300 zl. Lubin, tel 0518/80-00-04 GI0CA3WW

FELGI ALUMINIOWE 16", 6.5"/16H/ET-50, oryg., do VW Golfa V - 1 200 zl/kpl. Lwówek Śląski, tel. 0788/54-56-06 GI0C94KK

FELGI ALUMINIOWE 16" ATS, 4x108 mm, kolor czarny, 4 szt. - 600 zl/kpl. Lwówek Śląski, tel. 0788/54-56-06 GI0C9XFY

FELGI ALUMINIOWE 16", z oponami terenowymi 235/70, 2008 r., do Suzuki Grand Vitary, stan bdb - 2.500 zl. Nowa Ruda, powiat kłodzki, tel. 0609/31-58-77 GI0C3PEM

FELGI ALUMINIOWE 16", 7.5J ET-51, 5x112 mm, śr. otworu 68 mm, 5 szt. - 800 zl. Wrocław, tel. 071/348-50-06, 0601/76-37-32 GG9NR9YC

FELGI ALUMINIOWE 16" BORBET, 4 szt., rozstaw otw. 4x114.3 mm, z oponami Michelin 205/55 - 650 zl. Wrocław, tel. 0784/05-59-64 GI0CA4M9

FELGI ALUMINIOWE 16", z oponami, oryg., do Mercedesa, stan idealny - 950 zl. Wrocław, tel. 0609/87-95-45 GI97NF4CE

FELGI ALUMINIOWE 16", do BMW E-36, M-Paket, z oponami Dunlop 205/55, stan bdb, 5x120 mm, 7J, ET46, otwór centralny 73 mm - 1.200 zl. Wrocław, tel. 0669/33-85-99 GI09LN7N

FELGI ALUMINIOWE 16", do BMW, z oponami - 700 zl lub zamienię na alufelgi 15". Złotoryja, tel. 0793/02-30-05 GI09LPW3

FELGI ALUMINIOWE 17" ET 49, oryg., do Mercedesa, 10-ramienne gwiazdy, 7J, z 2005 r. - 1.200 zl. Lwówek Śląski, tel. 0788/54-56-06 GI0C9XFN

FELGI ALUMINIOWE 17", z oponami letnimi 245/45, 10-ramienne gwiazdy, rozstaw otw. 5x112 mm - 1.000 zl lub zam. na koła zimowe 15". Oleśnica, tel. 0666/09-77-57 GI94C4FAM

FELGI ALUMINIOWE 17", z oponami 235/45 R17, do VW - 1.100 zl. Polanica-Zdrój, powiat kłodzki, tel. 0887/10-47-01, 0887/06-35-31 GG9XMMMA

FELGI ALUMINIOWE 17", 4x100 mm, z oponami 205/45, bieżnik 5 mm, gwiazdy, podwójne ramiona, prod. włoskiej, do Renaulta - 1.000 zl. Świdnica, tel. 0666/04-54-38 GI97JXTYT

FELGI ALUMINIOWE 17", do Audi A4, A6, oryginalne, nowe + kpl. śrub - 2.600 zl/kpl. Wrocław, tel. 0601/73-30-21 GI97NMHYW

FELGI ALUMINIOWE 18", 2 opony letnie, oryg. do Audi, A4, A6 - 1.000 zl. Boleslawiec, tel. 0668/33-83-97 GI0C4T7J

FELGI ALUMINIOWE, STALOWE, HURT-DETAL, felgi stalowe 13", 14", 15", 16", hurtowe ilości, felgi aluminiowe, nowe i używane, serwis ogumienia, sprzedaż opon, naprawa felg. Wrocław, ul. Rakowa 16A, tel. 071/325-59-31, 0602/63-65-22 W01037830

FELGI STALOWE, do Audi A4, 2 szt. - 40 zl/szt. Jaworzyna Śląska, powiat świdnicki, tel. 0726/71-01-91 GI0C4TCH

FELGI STALOWE, do Mazdy 626, 2 szt. - 35 zl/szt. Jaworzyna Śląska, powiat świdnicki, tel. 0726/71-01-91 GI0C4TCN

FELGI STALOWE, od 13" do 15", od 30 zl/szt. Leśna, powiat lubański, tel. 075/721-16-32, 0887/71-87-28 GI97JMFTY

FELGI STALOWE, 12-17", kpl. i pojedyncze, do wszystkich marek. Milicz, tel. 071/384-03-34, 0601/40-44-90 GI0A37MN

FELGI STALOWE, 13, 14 i 15" - od 50 zl. Namysłów, tel. 0693/06-56-16 GI04JXFH

FELGI STALOWE, 13-15", oryginalne, do różnych modeli Forda i innych aut. Niemcza, powiat dzierżoniowski, tel. 0609/12-02-02 GG9HANCR

FELGI STALOWE, 5-otworowe, 15 i 16", do Volvo. Niemcza, powiat dzierżoniowski, tel. 0609/12-02-02 GI97P44WE

FELGI STALOWE, z oponami zimowymi, do Audi A6, VW Golfa V - 400 zl. Oława, tel. 0693/15-48-15, 0661/13-29-47 GI97NHX47

FELGI STALOWE, z oponami zimowymi, 4x100 mm, do Renaulta Espace z 1991-1996 r. oraz alum., z oponami, do Forda Mondeo z 1995 r. Polanica-Zdrój, powiat kłodzki, tel. 0887/10-47-01, 0887/06-35-31 GG9RKRLK

FELGI STALOWE, 3-otworowe, stan bdb, do Citroena AX - 100 zl/kpl. Strzegom, powiat świdnicki, tel. 0791/64-30-53 GI97P47XR

FELGI STALOWE, do Renaulta, Opla, Audi, VW, Toyoty i innych samochodów, na sztuki i w kompletach, cena od 150 zl/komplet. Wrocław, tel. 071/351-41-87 w godz. 9-17, 0503/18-73-80 GG9XYFNT

FELGI STALOWE, z oponami, 174x70x13, letnie, rozstaw śrub 4x100 mm, stan bdb, 4 sztuki - 320 zl. Wrocław, tel. 0500/18-08-26 GI0C7MP3

FELGI STALOWE: 14" do Mercedesa 408, 410, 208, 310, 15" do Citroena Jumpera, 15 i 16" do Fiata Ducato, 16" do Iveco Daily, 15" do Mercedesa Vito, Sprintera, 14" do Forda Transita, 16" do Mercedesa 609, 711, 17.5" do Mercedesa 814, 20" do Robura. Wrocław, tel. 0666/70-76-06 GG9A44HY

FELGI STALOWE 13" - 100 zl/kpl. Bielawa, powiat dzierżoniowski, tel. 0696/82-76-63 GI97CANX9

FELGI STALOWE 13", do Poloneza, Daewoo Lanosa, VW, Seata, Fiata, Forda, Mitsubishi oraz opony letnie i zimowe 155, 165, 175, 185, cena od 30 zl. Boleslawiec, tel. 0602/23-29-81 GG947WKRY

FELGI STALOWE 13", z oponami, do Forda, 4x108 mm - 120 zl. Brzeg, tel. 0696/84-96-79 GI0C4TPC

FELGI STALOWE 13", do Renaulta. Domaszczyn, powiat wrocławski, tel. 0601/71-03-50 GI0C9RKA

FELGI STALOWE 13", do Hondy Civic. Domaszczyn, powiat wrocławski, tel. 0601/71-03-50 GI0C9RKC

FELGI STALOWE 13", do Renaulta Clio, Twingo - 25 zl/szt. Jaworzyna Śląska, powiat świdnicki, tel. 0726/71-01-91 GI0C4T9R

FELGI STALOWE 13", z oponami, do VW, Opla, Forda, 4 szt. - 80 zl/kpl. Jelenia Góra, tel. 0607/16-23-20 GG974EL4R

FELGI STALOWE 13", do Renaulta Twingo, stan bdb - 120 zl/kpl. Kondratów, powiat jaworski, tel. 0518/74-22-10 GI97CY9NH

FELGI STALOWE 13", do Mazdy, stan bdb - 120 zl/kpl. Kondratów, powiat jaworski, tel. 0518/74-22-10 GI97E4C9C

FELGI STALOWE 13", do VW, Skody, Fiata Cinquecento, z oponami lub bez - 40 zl/szt. Wałbrzych, tel. 074/848-31-59, 0605/73-93-63 GG9RKPRN

FELGI STALOWE 13", z oponami, 4 szt., do Fiata 125p, stan db - 120 zl. Wrocław, tel. 0669/33-85-99 GI94CXFJY

FELGI STALOWE 13", z oponami, 145/70, bieżnik 7 mm, do Fiata Seicento - 400 zl. Złoty Stok, powiat ząbkowicki, tel. 0604/32-09-15 GI94MCF7C

FELGI STALOWE 13", do Daewoo Matiza. Złoty Stok, powiat ząbkowicki, tel. 0604/32-09-15 GI97P44FY

FELGI STALOWE 13", z oponami, do Skody Favorit, Felicii. Złoty Stok, powiat ząbkowicki, tel. 0604/32-09-15 GI0CWCP

FELGI STALOWE 14", z oponami, 4x98 mm, do Fiata Bravo - 200 zl. Chojnów, powiat legnicki, tel. 0602/69-73-88 GI0HA7H

FELGI STALOWE 14", do Toyoty, 5-otworowe. Domaszczyn, powiat wrocławski, tel. 0601/71-03-50 GI0C9RKN

FELGI STALOWE 14", do Audi 80, 4 szt. - 25 zl/szt. Jaworzyna Śląska, powiat świdnicki, tel. 0726/71-01-91 GI0C4TAE

FELGI STALOWE 14", do Seata, VW Polo - 30 zl/szt. Jaworzyna Śląska, powiat świdnicki, tel. 0726/71-01-91 GI0C4TA9

FELGI STALOWE 14", do Opla Calibry - 30 zl/szt. Jaworzyna Śląska, powiat świdnicki, tel. 0726/71-01-91 GI0C4TAJ

FELGI STALOWE 14", do Nissana Primery P-10 - 120 zł/kpl. Kondratów, powiat jaworski, tel. 0518/74-22-10 GI97FJWLY

FELGI STALOWE 14", do VW LT 35, stan bdb - 150 zł/szt. Lubin, tel. 0660/49-37-62 GG9RKPRF

FELGI STALOWE 14", 5-otworowe, do Skody Fabii. Niemcza, powiat dzierżoniowski, tel. 0609/12-02-02 GI97P44Y9

FELGI STALOWE 14", do Mercedesa 207, 208 - 150 zł/kpl. Nysa, tel. 0697/64-14-14 GG9PA3F4

FELGI STALOWE 14", do Forda Transita - od 40 zł. Nysa, tel. 0697/64-14-14 GI97CYKNL

FELGI STALOWE 14", 4 szt., do Opla Astry, Vectry, czarne - 150 zł. Rawicz, tel. 0607/40-20-17 GI09JJM4

FELGI STALOWE 14", do Audi 80 B3 - 50 zł/szt. Świebodzice, powiat świdnicki, tel. 0695/45-22-50 GG9TJAYC

FELGI STALOWE 14", do Renaulta Trafica, 10 szt. - 30 zł/ szt. Zgorzelec, tel. 0663/46-57-81 GI97RTJJM

FELGI STALOWE 14", do Volkswagena Passata B4, 4 szt., z oponami letnimi - 150 zł. Żórawina, powiat wrocławski, tel. 0664/78-55-61 GI97J3AE4

FELGI STALOWE 15", do BMW, 4 szt., stan bdb - 150 zł. Chocianów, powiat polkowicki, tel. 0508/52-25-55 GG9RKPPX

FELGI STALOWE 15", 5x112 mm, do VW Passata, Audi A4 - 70 zł/szt. Chojnów, powiat legnicki, tel. 0602/69-73-88 GI97NXYWM

FELGI STALOWE 15", z oponami, 5x108 mm, do Forda - 1.000 zł. Chojnów, powiat legnicki, tel. 0602/69-73-88 GI0HA7R

FELGI STALOWE 15", do Chryslera Neona, 4 szt. Domaszczyn, powiat wrocławski, tel. 0601/71-03-50 GI0C9RK9

FELGI STALOWE 15", 4 szt., do Hondy Accord - 150 zł. Głuchołazy, powiat nyski, tel. 0781/83-28-27 GI97PFJM7

FELGI STALOWE 15", 5x112 mm, do Audi, BMW, VW - 40 zł/szt. Jawor, tel. 0697/86-27-72 GI97JMKTT

FELGI STALOWE 15", do Chevroleta Lacetti i Daewoo, 6Jx15, 4-otworowe - 35 zł/szt. Jaworzyna Śląska, powiat świdnicki, tel. 0726/71-01-91 GI0C4TAY

FELGI STALOWE 15", do BMW 3, 4 szt. - 150 zł/kpl. Jaworzyna Śląska, powiat świdnicki, tel. 0726/71-01-91 GI0C4TC7

FELGI STALOWE 15", 5-otworowe, do Chryslera PT Cruisera. Niemcza, powiat dzierżoniowski, tel. 0609/12-02-02 GI97P44WL

FELGI STALOWE 15", do BMW - 180 zł/kpl. Nysa, tel. 0697/64-14-14 GI04XFPN

FELGI STALOWE 15", do Audi A4, A6, 5 otworów, stan idealny, możliwość dokupienia opon - 200 zł/komplet, do BMW 3, kolor czarny, możliwość dokupienia opon, cena 200 zł/komplet. Wrocław, tel. 071/351-41-87 w godz. 9-17, 0503/18-73-80 GG9XYFMH

FELGI STALOWE 15", do Renaulta, 4-otworowe. Wrocław, tel. 0601/71-03-50 GI0C9RKW

FELGI STALOWE 15", 4 szt., Forda Galaxy, nowe kołpaki - 350 zł. Wrocław, tel. 0691/76-29-92 GI97RTRC4

FELGI STALOWE 15", 6.5Jx15 H2, do BMW E-36, E-46, 5x120 mm, stan db - 80 zł/szt. Wrocław, tel. 0796/99-58-55 GI97JPLAT

FELGI STALOWE 15", kpl., 5x120 mm, do BMW, 6.5Jx15H2, stan bdb - 250 zł/kpl. Wrocław, tel. 0669/33-85-99 GI97JPLAM

FELGI STALOWE 15", do Mercedesa 124, prawie nowe - 150 zł i alufelgi do BMW 318, szprychy firmy Mim, prod. włoskiej, kpl. - 200 zł. Wrocław, tel. 071/792-34-08, 0889/71-88-02 GI09FE3C

FELGI STALOWE 16", do Audi, VW. Domaszczyn, powiat wrocławski, tel. 0601/71-03-50 GI0C9RL4

FELGI STALOWE 16", 5-otworowe, do BMW 3 E-46. Niemcza, powiat dzierżoniowski, tel. 0609/12-02-02 GI97P44WW

FELGI STALOWE 16", 4 szt., 5x114 mm, ET40. Trzebnica, tel. 0605/63-61-65 GI07TKYM

FOTELE DO BUSA, rozkładane, 2-osobowe, 1-osobowe, stan bdb. Oława, tel. 0785/23-39-93, 0794/63-43-77 GI0C7KT9

FOTELE DO BUSA, 17-osobowego, rozkładane, pojedyncze i 2-osobowe - 300 zł/całość. Oława, tel. 0692/04-27-87 GI0MXEH

FOTELE DO BUSA, 1-osobowe i 2-osobowe, rozkładane, uniwersalne, 15 szt. Oława, tel. 0785/23-39-93 GI0C9TAY

FOTELE DO BUSA, 2-osobowe 2. rzędu i 1-osobowe 3. rzędu. Polanica-Zdrój, powiat kłodzki, tel. 0887/10-47-01, 0887/06-35-31 GI0AKCCH

FOTELE SAMOCHODOWE, nowa tapicerka, do VW Golfa I - 300 zł. Prusice, powiat trzebnicki, tel. 0880/77-61-35 GI9CHJTX

FOTELIK SAMOCHODOWY, dla dziecka 6-12 mies. - 150 zł. Krzyżanowice, powiat trzebnicki, tel. 0691/95-88-79 GI0CA7EX

FOTELIK SAMOCHODOWY MAXI COSI, z funkcją nosidełka, do 13 kg - 280 zł. Paczków, powiat nyski, tel. 0511/71-50-90 GI0ARCKA

FOTELIK SAMOCHODOWY RAMATTI, dla dziecka o wadze do 15 kg - 80 zł. Wrocław, tel. 0601/73-30-21 GI97NMJ33

FOTELIK SAMOCHODOWY, od 9 do 18 kg - 300 zł. Złotoryja, tel. 0694/60-38-38 GI0ARM7M

HAK HOLOWNICZY, do Fiata Ducato - 350 zł. Czernica, powiat wrocławski, tel. 071/318-02-94 GI97FARXC

HAK HOLOWNICZY, kpl., do Opla Astry - 200 zł. Kłodzko, tel. 0512/64-34-48 GI0C9FAE

HAK HOLOWNICZY, do Opla Omegi A - 80 zł. Nysa, tel. 0697/64-14-14 GI07FNWY

HAK HOLOWNICZY, do Forda Transita - 150 zł. Nysa, tel. 0697/64-14-14 GI9XETHY

HAK HOLOWNICZY, do Skody Octavii. Złoty Stok, powiat ząbkowicki, tel. 0604/32-09-15 GI97NLP3L

HAKI HOLOWNICZE, różne rodzaje, np. do Forda Galaxy. Niemcza, powiat dzierżoniowski, tel. 0609/12-02-02 GG94379PC

INSTALACJA GAZOWA, 4-letnia, do Fiata Punto, nadaje się również do silników o poj. 1.2 lub 1.4 - 550 zł. Legnica, tel. 0601/26-07-97 GI97CRJK7

KOŁA, 2 szt., opony Matador Maxim 185R14c - 200 zł. Kiełczów, powiat wrocławski, tel. 0665/99-77-85, 071/398-81-26 GI0C9JEX

KOŁA, 4 szt. do sam. ciężarow., stan bdb, felgi stalowe z oponami Kormoran - 450 zł/szt. Szczepanów, powiat średzki, tel. 071/396-85-15 GI97M7NMT

KOŁA, 13", opony 175x70, stan bdb - 300 zł. Wrocław, tel. 0669/82-65-80 GI947XC4Y

KOŁA, 13", opony 175/70, do Fiata, stan bdb, kpl. - 300 zł. Wrocław, tel. 0793/43-64-13 GI94LTXJ9

KOŁA, opony zimowe z felgami, do Forda, 145/80/13 - 250 zł, opony z felgami, do Volkswagena, 175/70/13 - 250 zł, felgi stalowe, kpl., do Daewoo - 120 zł. Wrocław, tel. 0793/43-64-13 GI0AR7M3

KOŁA, z felgami alum., 165x14, do Citroena, 4 sztuki - 110 zł/szt. Wrocław, tel. 0794/02-08-86 GI09T4CT

KOŁA, kompletne, 205 R16, 6-otworowe, średnica felgi 44 cm - 40 zł/szt. Wrocław, tel. 0784/08-75-45 GI0CA3AH

KOŁA 13", felgi aluminiowe z oponami, 4x114.3 mm, do Hyundaia, Mitsubishi - 750 zł. Trzebnica, tel. 071/387-13-75, 0606/77-92-47 GG9ARTEK

KOŁA 14", do BMW, 5-otworowe, z oponami Goldstar 195/70 - 50 zł/szt. Bystrzyca, powiat oławski, tel. 071/313-03-62 GG9J3X3P

KOŁA 14", do Forda Transita, z oponami 185 R14C - 140 zł/ szt. Nysa, tel. 0697/64-14-14 GG9RKPMA

KOŁA 14", felgi alum. + opony, 4x114,3 mm, do Hondy, Mazdy, Mitsubishi, Hyundaia - 790 zł. Trzebnica, tel. 071/387-13-75, 0606/77-92-47 GG9ARTEH

KOŁA 15", felgi stalowe + opony, do BMW 5 - 400 zł. Dobroszyce, powiat oleśnicki, tel. 0601/70-18-61 GG9J3X3H

KOŁA 15": felgi aluminiowe + opony, do BMW - 500 zł. Dobroszyce, powiat oleśnicki, tel. 0601/70-18-61 GG9J3X3J

KOŁA 15", felgi alum. z oponami, oryg. Ford, 4x100 mm - 790 zł. Trzebnica, tel. 0606/77-92-47, 071/387-13-75 GI97MLMWR

KOŁA 15", felgi alum. z oponami, oryg. Opel 4x100 mm - 700 zł. Trzebnica, tel. 0606/77-92-47, 071/387-13-75 GI97MLMXE

KOŁA 15", felgi alum. z oponami, szeroki rant, 4x100 mm, do Mazdy, VW, Opla - 550 zł. Trzebnica, tel. 0606/77-92-47, 071/387-13-75 GI97MLMXN

KOŁA 15", felgi aluminiowe Titanium ET-38, średn. 67 mm, 8-otworowe, rozstaw otw. 4x100 mm lub 4x112 mm, opony Pneumat 205/50 - 800 zł. Wrocław, tel. 071/348-50-06, 0601/76-37-32 GI943CH33

KOŁA 15", felgi aluminiowe, do Audi A4, A6, stan idealny - 650 zł. Ząbkowice Śląskie, tel. 0693/34-57-77, 0664/00-26-87 GI97KF9C9

KOŁA 16", do VW Transportera T5, nowe, kpl. - 1.700 zł. Pastuszyn, powiat nowosolski, tel. 0607/61-15-77 GI0AX9AR

KOŁA 16", opony GoodYear 205/75/16C, przebieg 8 tys. km, felgi (Ducato), 4 szt. - 1.000 zł. Wrocław, tel. 071/351-41-87 w godz. 9-17, 0503/18-73-80 GG9XYFKT

KOŁA 17", felgi aluminiowe do Audi A4, A6, z kpl. śrub i oponami 235/45, oryginalne, fabr. nowe, komplet - 4.500 zł. Wrocław, tel. 0601/73-30-21 GI97LWFNF

KOŁA 24", 3 kpl. - 100 zł/całość. Bierutów, powiat oleśnicki, tel. 0794/96-47-89 GI97R7N3A

KOŁA CAŁOROCZNE 15", felgi stalowe z oponami 195/70, 2 szt. - 200 zł. Gryfów Śląski, powiat lwówecki, tel. 0600/85-83-77 GI97MLKYA

KOŁA CAŁOROCZNE 15", felgi aluminiowe, 5x112 mm, z oponami 205/60, do Mercedesa 124, 190 - 880 zł. Mikstat, powiat ostrzeszowski, tel. 0666/28-21-24 GI97NEMTT

KOŁA CAŁOROCZNE 15", felgi alum. z oponami 205/60, do BMW 3 - 500 zł. Zgorzelec, tel. 0607/46-82-20 GI97LHEPA

KOŁA LETNIE, do Mercedesa 124, felgi stalowe z oponami i kołpakami - 250 zł/kpl. Wałbrzych, tel. 0663/20-62-08 GI0AMFFK

KOŁA LETNIE 13", do Renaulta Kangoo, felgi stalowe z oponami 165/60 - 250 zł. Leśna, powiat lubański, tel. 075/721-16-32 GI97CJHR3

KOŁA LETNIE 13", do Peugeota 106, felgi z oponami 155/70 - 400 zł/kpl. Stare Rochowice, powiat jaworski, tel. 0669/53-33-44, 0790/28-77-12 GI9TMR3P

KOŁA LETNIE 13", opony letnie Dębica z felgami, 175x70x13, stan db - 300 zł. Wrocław, tel. 0669/82-65-80 GI9MX97Y

KOŁA LETNIE 13", opony letnie Continental z alufelgami, 4 szt., stan db, 185x70x13, do Seata Toledo - 400 zł. Wrocław, tel. 0669/82-65-80 GI9MX999

KOŁA LETNIE 13" Vivo, opony z felgami, kpl., stan bdb, 155x65, do Daewoo Matiza - 350 zł. Wrocław, tel. 0669/82-65-80 GI9MX994

KOŁA LETNIE 13", z oponami 185/70, 4 szt., stan idealny. Wrocław, tel. 0602/87-11-88 GI0CA7H7

KOŁA LETNIE 14": felgi aluminiowe z oponami, do Audi, Peugeota - 800 zł. Chocianów, powiat polkowicki, tel. 0508/52-25-55 GG9RKPKP

KOŁA LETNIE 14", felgi aluminiowe, z oponami, 4x108 mm, do Forda - 700 zł. Jawor, tel. 0697/86-27-72 GI97CFEHC

KOŁA LETNIE 14", felgi aluminiowe, 5-ramienne gwiazdy, 4x100 mm, z oponami, do VW, Opla - 300 zł. Jelenia Góra, tel. 0607/16-23-20 GI974LPWR

KOŁA LETNIE 14", felgi aluminiowe, do Fiata lub do Lancii, z oponami 185/60 - 350 zł. Leśna, powiat lubański, tel. 075/721-16-32 GI97CJHPL

KOŁA LETNIE 14", felgi alum., opony 185/65, szeroki rant, 3 szt. - 300 zł. Leśna, powiat lubański, tel. 075/721-16-32 GI97CJHPT

KOŁA LETNIE 14", felgi stalowe, do Toyoty Cariny, opony 185/65 - 270 zł. Leśna, powiat lubański, tel. 075/721-16-32 GI97CJHR7

KOŁA LETNIE 14", do VW Passata B4, felgi stalowe, stan idealny - 200 zł. Wałbrzych, tel. 0663/20-62-08 GI0C9REJ

KOŁA LETNIE 14", 2 szt., felgi stalowe, 4-otworowe, rozstaw 4x108 mm, z oponami Firestone i Kingstar 185/65, bieżnik 7 mm, do Citroena - 70 zł/szt. Wrocław, tel. 071/362-80-08, 0669/19-16-60 GG9PLW4W

KOŁA LETNIE 15", felgi alum. z oponami 185/65, 5-otworowe, do Audi A4, VW Passata B5 - 650 zł. Grodków, powiat brzeski, tel. 0501/96-85-38 GI04FRWL

KOŁA LETNIE 15", felgi stalowe z oponami - 600 zł. Mikstat, powiat ostrzeszowski, tel. 0666/28-21-24 GI97NEMTA

KOŁA LETNIE 15", felgi alum. z oponami, do Forda Mondeo, stan bdb - 550 zł. Otmuchów, powiat nyski, tel. 0509/40-53-20 GI944XP7E

KOŁA LETNIE 15", 15", opony 195/65, felgi alum. z oponami, Borbet, srebrne, 5-ramienne gwiazdy, 5-otworowe, ze znaczkiem Opla, do Opla Astry, Vectry, Omegi - 550 zł. Trzebnica, tel. 0882/22-31-63 GI0CA3C3

KOŁA LETNIE 15", 5x112 mm, bieżnik 8 mm, do VW Passata B5. Złoty Stok, powiat ząbkowicki, tel. 0604/32-09-15 GI97NL3YM

KOŁA LETNIE 16", felgi alum. z oponami o rozm. 215/60, do Mercedesa Vito, stan bdb - 1.100 zł/kpl. Głuchołazy, powiat nyski, tel. 0781/83-28-27 GI0A7WRX

KOŁA LETNIE 16", na alufelgach, bieżnik 7 mm, stan bdb, do Skody Octavii, VW Golfa IV, Bory. Złoty Stok, powiat ząbkowicki, tel. 0604/32-09-15 GI97HLKPJ

KOŁA LETNIE 17", aluminiowe, z oponami Goodyear, 225/50 R17", do BMW E-60, kpl. - 2.800 zł. Wrocław, tel. 0601/73-30-21 GI0C3THM

KOŁA ZIMOWE, do BMW 3 E-36, 4 szt. Kłodzko, tel. 0500/71-03-02 GI0C9H9A

KOŁA ZIMOWE 13", felgi stalowe z oponami 165/70, do Forda Oriona - 200 zł/kpl. Kąty Wrocławskie, tel. 0603/70-61-54, 0781/80-68-12 GI97LMFXT

KOŁA ZIMOWE 13", opony 155/80, 4 szt., używane, stan bdb, bieżnik 6 mm - 350 zł/kpl. Korzeńsko, powiat trzebnicki, tel. 0667/99-07-08 GI97NANWR

KOŁA ZIMOWE 13", 145/80, 4 szt. - 220 zł. Oława, tel. 0794/63-43-77 GI97R7K9L

KOŁA ZIMOWE 13", do Volkswagena Polo - 250 zł. Otmuchów, powiat nyski, tel. 0509/40-53-20, 0695/74-73-23 GI049JC3

KOŁA ZIMOWE 13", felgi aluminiowe z nowymi oponami 175/70, do Poloneza, 5 szt. - 520 zł lub zamienię na koła 15" do Mercedesa 124. Tomaszów Bolesławiecki, tel. 0698/27-09-12 GI97KR93Y

KOŁA ZIMOWE 13", felgi stalowe z oponami o rozm. 175/70 - 420 zł/kpl. Wrocław, tel. 0693/43-33-01 GI0MK7T

KOŁA ZIMOWE 13", 175/70, 4 szt., do Suzuki Swift, z felgami, mało używane - 300 zł. Złotoryja, tel. 0600/48-24-23 GI97J37RY

KOŁA ZIMOWE 13", po 1 sezonie, do Fiata Seicento. Złoty Stok, powiat ząbkowicki, tel. 0604/32-09-15 GI97MYYTL

KOŁA ZIMOWE 13", do Opla Astry, Corsy. Złoty Stok, powiat ząbkowicki, tel. 0604/32-09-15 GI97MYYTP

KOŁA ZIMOWE 13", 5x100 mm, po 1 sezonie, do VW Polo, 2003 r. Złoty Stok, powiat ząbkowicki, tel. 0604/32-09-15 GI97NL3YJ

KOŁA ZIMOWE 14", 2 szt., do Audi 80 B4 - 160 zł. Chocianów, powiat polkowicki, tel. 0508/52-25-55 GI97HNFW4

KOŁA ZIMOWE 14", do VW Golfa III - 300 zł. Drągowina, powiat zielonogórski, tel. 0668/39-60-03 GI0AMAMW

KOŁA ZIMOWE 14", do Opla Astry - 300 zł. Głogów, tel. 0784/18-82-61 GI97NPK4Y

KOŁA ZIMOWE 14", felgi stalowe z oponami o rozm. 185/60, do Hondy Accord, Civic - 720 zł/kpl. Mikstat, powiat ostrzeszowski, tel. 0666/28-21-24 GI049A3N

KOŁA ZIMOWE 14", 175/65, 2 szt. - 120 zł. Oława, tel. 0794/63-43-77 GI97R7K9M

KOŁA ZIMOWE 15", 15" C, opony 195/70, 2 szt., rozstaw otw. 5x112 mm - 300 zł. Tel. 0603/80-40-85 GI97PTHEK

KOŁA ZIMOWE 15", do Forda Mondeo - 300 zł. Drągowina, powiat zielonogórski, tel. 0668/39-60-03 GI093PWX

KOŁA ZIMOWE 15" + kołpaki do Mercedesa 124 - 350 zł. Legnica, tel. 0605/10-66-57 GI97ELJPF

KOŁA ZIMOWE 15", do Opla Astry - 300 zł. Leśna, tel. 075/721-16-32, 0887/71-87-28 GI94E49PL

KOŁA ZIMOWE 15", felgi stalowe z oponami - 680 zł. Mikstat, powiat ostrzeszowski, tel. 0666/28-21-24 GI97NEMTF

KOŁA ZIMOWE 15", do Audi A4 - 400 zł. Otmuchów, powiat nyski, tel. 0509/40-53-20, 0695/74-73-23 GI049JCA

SERWIS OPON - PROSTOWANIE FELG
KLIMATYZACJA - NAPEŁNIANIE
MECHANIKA POJAZDOWA
CZĘŚCI - OLEJE - FILTRY - AKUMULATORY
W-w, ul. Rychtalska 8 (boczna J.Narodowej) tel. 322-45-28, kom. 0604-07-89-39
OR092353

KOŁA ZIMOWE 15", do Mercedesa 220 C-Klasse, 185/65 R15, felgi stalowe 6 1/2Jx15H2, opony Cislaved, bieżnik 6 mm, 4 szt. - 470 zł. Tomaszów Bolesławiecki, tel. 0698/27-09-12 GI97KN3YW

KOŁA ZIMOWE 15", opony Dayton, bieżnik 7 mm, rozm. 195/65 R15, z felgami stalowymi, do Forda C-Max lub podobnego - 600 zł. Wrocław, tel. 0609/87-10-92, 071/352-42-70 po godz. 18 GI07FERP

KOŁA ZIMOWE 15", felgi stalowe z oponami o rozm. 195/65, do Mercedesa - 300 zł/kpl. Zawonia, powiat trzebnicki, tel. 071/398-78-09 GI0TXPL

KOŁA ZIMOWE 15", felgi stalowe z oponami 195/65, do Opla Zafiry, 2 szt. - 300 zł. Złotoryja, tel. 0724/04-28-55 GI97J3EWT

KOŁA ZIMOWE 16", na felgach stalowych, do Mercedesa 210 W E-KLASSE, „okularnika", 2001 r. Złoty Stok, powiat ząbkowicki, tel. 0604/32-09-15 GI97PFHYA

KOŁO, 13", nowe, Michelin, 175x70 - 100 zł. Wrocław, tel. 0669/82-65-80 GI9MX993

KOŁO, do Daewoo Tico. Wrocław, tel. 0793/43-64-13 GG94M3NEL

KOŁO DOJAZDOWE, zapasowe, do VW Passata B4 - 90 zł. Nysa, tel. 0697/64-14-14 GI07FNXK

KOŁPAKI 14, 15, 16", oryginalne, do Toyoty. Niemcza, powiat dzierżoniowski, tel. 0609/12-02-02 GI97P4HNW

KOŁPAKI, 15", do Opla Senator z lat 1988/1994, 6J. Wrocław, tel. 0661/25-74-58 GI0C9Y3M

KOŁPAKI 13" GROM, nowe - 40 zł/kpl. Nysa, tel. 0695/97-65-13 GG9PA39E

KOŁPAKI 13" NASCAR, nowe - 47 zł/kpl. Nysa, tel. 0695/97-65-13 GG9PA397

KOŁPAKI 14", do Volkswagena Polo „okularnika" (2004 r.), nowe, 4 szt., oryginalne - 140 zł. Lwówek Śląski, tel. 0788/54-56-06 GI0C9XHL

KOŁPAKI 14" DISCOVERY, nowe - 49 zł/kpl. Nysa, tel. 0695/97-65-13 GG9PA39A

KOŁPAKI 15", oryg. do BMW - 70 zł/kpl. Chocianów, powiat polkowicki, tel. 0508/52-25-55 GG9RKPHE

KOŁPAKI 15", do BMW, 4 szt. - 80 zł. Jelenia Góra, tel. 0607/16-23-20 GG94YYFRK

KOŁPAKI 15", do Volkswagena Polo, oryginalne - 150 zł. Lwówek Śląski, tel. 0788/54-56-06 GI0C9XHN

KOŁPAKI 15", do Audi (2 komplety). Niemcza, powiat dzierżoniowski, tel. 0885/83-88-38 GG9C9TKN

KOŁPAKI 15" NASCAR, nowe - 55 zł/kpl. Nysa, tel. 0695/97-65-13 GI94FWM3C

KOŁPAKI 15", 4 szt., oryg., do BMW E-34, E-36, E-46 - 80 zł/kpl. Wrocław, tel. 0669/33-85-99 GI97PTJTA

KRATKA HOMOLOGACYJNA, do Skody Felicii kombi, kpl. śrub, stan idealny, instrukcja montażu - 70 zł. Tel. 071/385-61-77, 0667/99-07-08 GG9FHWAJ

KUPIĘ AKUMULATOR, do samochodu ciężarowego. Wrocław, tel. 0603/12-89-92, 0665/45-63-56 GI0ARLFJ

KUPIĘ BAGAŻNIK DACHOWY, plastikowy, zamykany, typu box (kufer), poj. ok. 400 l, w bdb stanie. Wrocław, tel. 0608/32-86-89 GI97MJ4KE

KUPIĘ BENZYNĘ, w przystępnej cenie. Wrocław, tel. 0666/70-76-06 GG9A44P9

KUPIĘ FELGI ALUMINIOWE, do VW, Alfy Romeo, inne oraz akumulator. Wrocław, tel. 0507/30-72-21 GI0C3PCT

KUPIĘ FELGI ALUMINIOWE, do BMW, Audi, Alfy Romeo, VW Golfa, Passata i inne nowsze modele, gotówka od ręki. Wrocław, tel. 0727/65-05-25 GI0C7P9A

KUPIĘ FELGI ALUMINIOWE 15", do Audi A3. Polanica-Zdrój, powiat kłodzki, tel. 0886/23-20-87, 074/868-41-37 GI07LTR9

KUPIĘ FELGI ALUMINIOWE 15", do VW Transportera T4. Wrocław, tel. 0606/59-64-03 GI0CA3EK

KUPIĘ FELGI STALOWE 13", do Daewoo Matiza. Złoty Stok, powiat ząbkowicki, tel. 0604/32-09-15 GI97L9PWJ

KUPIĘ HAK HOLOWNICZY, do Mitsubishi Lancera z 1993 r., poj. 1300 ccm. Trzebnica, tel. 071/312-31-87, 0511/76-39-25 GG977MM4X

KUPIĘ INSTALACJĘ GAZOWĄ, do Jeepa Grand Cherokee, poj. 4000 ccm, 6-cylindrowy, 1999-2004 r. Brzeg Dolny, powiat wołowski, tel. 071/319-54-90, 0604/31-72-76 GI0C4MAH

KUPIĘ INSTALACJĘ GAZOWĄ, z sekwencyjnym wtryskiem, do silnika 6-cylindrowego. Ząbkowice Śląskie, tel. 0885/39-33-55 GI9W4LWA

KUPIĘ KATALIZATORY, monolit z katalizatorów oraz akumulatory zasadowe, srebrowo-cynkowe. Lubin, tel. 0793/00-51-43 GI0C4RRK

KUPIĘ KOŁPAKI 14", oryg. do Peugeota. Chocianów, powiat polkowicki, tel. 0606/55-12-22 GG949X9RY

KUPIĘ KSIĄŻKĘ OBSŁUGI PEUGEOTA PARTNERA, poj. 1.9 D, 1999 r., wersja z klimat. Bolesławiec, tel. 0505/68-00-95 GI0APLXM

KUPIĘ NAWIGACJĘ, najchętniej nową, CB-radio. Wrocław, tel. 0507/30-72-21 GI0AT37E

KUPIĘ OLEJ NAPĘDOWY. Chocianów, powiat polkowicki, tel. 0606/55-12-22 GG9N9P9N

KUPIĘ OPONY, 5.00x5. Drągowina, powiat zielonogórski, tel. 0668/39-60-03 GI94EEMFT

KUPIĘ OPONY, wielosezonowe, 175/70 R13, 4 szt., tanio, nowe lub mało używane. Wrocław, tel. 0665/65-32-68 po godz. 18 GI0A9K7A

KUPIĘ OPONY, do sam. osobowych i dostawczych, letnie i zimowe, 13", 14", 15", 16", 17" i 18", bieżnik minimum 5-6 mm, maks. 5-letnie, pary i komplety, również felgi. Wrocław, tel. 0608/32-86-89 GI97CLKXH

KUPIĘ OPONY, Goodyear Eagle 205/55/16, Fulda Carat Assuro 205/65/15, Fulda Progresso 195/65/15, Hancock 205/60x15, Kleber Maxer 175/70x14, Michelin Energy XH1 195/65/15, Bridgestone Potenza Reo 215/45/17 - lub sprzedam, pojedyncze. Wrocław, tel. 0601/06-05-95 GI0CA4F7

KUPIĘ OPONY 17", 235/65. Wrocław, tel. 071/725-51-34 GI09F4HT

MAPY DO NAWIGACJI SAMOCHODOWEJ, do palmtopa TomTom, cała Europa „od drzwi do drzwi", na płycie DVD - 50 zł możl. wysyłki. Lwówek Śląski, tel. 0604/48-29-80, 0602/11-96-94 GG9N9P9C

NAKŁADKI, plastikowe na progi, z siatką, do Forda, Opla, VW Golfa - 80 zł. Jaworzyna Śląska, powiat świdnicki, tel. 0504/44-43-89 GI0C4TF9

NAWIGACJA SAMOCHODOWA NAVIA NV 47, satelitarna - 180 zł. Bierutów, powiat oleśnicki, tel. 0794/96-47-89 GI97LXJM4

NAWIGACJA SAMOCHODOWA, wraz z dostępem do internetu - 690 zł. Wrocław, tel. 0505/77-91-31 GI04XLEA

NAWIGACJA SAMOCHODOWA GARMIN MOVIE 250 - 200 zł. Złotoryja, tel. 0694/60-38-38 GI97LXCER

OGRZEWANIE EBERSPAECHER D1LC, z 2000 r., suche, 12/24 V - 1.500 zł. Bielice, powiat namysłowski, tel. 0600/89-37-47 GI97F7EWR

OGRZEWANIE WEBASTO, do busa, 24 V - 800 zł. Oleśnica, tel. 071/398-51-61, 0605/93-78-98 GG9L4EJT

OGRZEWANIE WEBASTO, oryg. z Forda Mondeo 1.8 TD - 450 zł. Wrocław, tel. 0500/25-40-60 GI0AX9HH

OLEJ SILNIKOWY ADDINOL: 10W40, SL/CF, półsyntetyczny, prod. niem., do silników benzynowych i diesla, 20 l - 300 zł, 205 l (beczka) - 2.600 zł, mineralny, 15W40, 208 l (beczka) - 2.100 zł, możl. transport. Wrocław, tel. 0880/22-99-22 GG9N9P7J

OLEJ SILNIKOWY ELF, 10W40, 4 l - 70 zł. Wrocław, tel. 071/329-10-50 GI0C4XLH

OPONA CAŁOROCZNA 16" MICHELIN, 235/60, 4 szt., nowe - 1.200 zł. Lwówek Śląski, tel. 0788/54-56-06 GI0C94JT

OPONA CAŁOROCZNA 17" DUNLOP, 235/45, 2 szt., SP Sport-07, nowe - 850 zł. Lwówek Śląski, tel. 0788/54-56-06 GI0C94KP

OPONA ZIMOWA 18" CONTINENTAL TS-810S, 245/40, nowa - 200 zł. Nysa, tel. 0697/64-14-14 GG9PA379

OPONY: 185/60/14", 155/70/13, 2 szt. Tel. 0793/43-64-13 GI94LTXJA

OPONY, 185xR14C, 4 szt., do busa, wzmocnione - 350 zł/4 szt. Jaworzyna Śląska, powiat świdnicki, tel. 0504/44-43-89 GI0C9Y7N

OPONY: letnie 195/50/15, 4 szt. - 200 zł, zimowe 13" - 20 zł/szt., zimowe 155/70/13, 2 szt., nowe - 100 zł, zimowe 205/55/16, 2 szt., bieżnik 8 mm - 200 zł. Jelenia Góra, tel. 0607/16-23-20 GI94JYWM7

FOTO HURT I DETAL

OPONY, letnie i zimowe, rozmiary 13", 14", 15", 16", 17", 18", sprawdzone pneumatycznie, felgi stalowe i aluminiowe oraz skup opon pojedynczych, sprzedaż detaliczna i hurtowa, zobacz pełną ofertę na allegro, login pawcio97. Kożuchów, tel. 0508/14-92-31 HI2005489

OPONY MICHELIN, 225/45/ZR17, 2 szt., nowe - 850 zł. Lwówek Śląski, tel. 0788/54-56-06 GI0C94K4

OPONY BRIDGESTONE, 215x70x15C, z 2007 r., stan bdb, 4 szt., bieżnik ok. 75 % - 600 zł/kpl. Lwówek Śląski, tel. 0788/54-56-06 GI0C9XEX

OPONY: letnie 175x60x14, zimowe 175x60x13, 185x65x14. Lwówek Śląski, tel. 0796/20-88-20 GI07TA7R

OPONY, pojedyncze, 13-18" - 20 zł/szt. Milicz, tel. 0601/40-44-90, 071/384-03-34 GI0C9HEW

OPONY UNIROYAL, 22.5x9, 4 sztuki. Niemcza, powiat dzierżoniowski, tel. 0609/12-02-02 GI97P44YL

OPONY, do sam. terenowych, różne, używane, cena od 80 zł/szt. Stare Rochowice, powiat jaworski, tel. 0669/53-33-44, 0790/28-77-12 GG9R9E9E

OPONY, zimowe, 14-16" - od 35 zł/szt., Fulda M+S 225/70/15c, do busa, 2 szt. - 130 zł, Continental 195/65/16c, do busa, 2 szt. - 130 zł. Syców, powiat oleśnicki, tel. 0693/39-55-52, 0605/25-02-15 GI97LPFCP

OPONY, 650/16C, do Żuka, mało używane - 100 zł/szt. Trzebnica, tel. 0605/63-61-65 GI97PP9NY

OPONY, zimowe i letnie, nowe: 145/70/13 - 55 zł/szt., 155/65/13 - 60 zł/szt., 165/70/13 - 60 zł/szt., 175/70/13 - 60 zł/szt., 185/70/13 - 70 zł/szt. Wałbrzych, tel. 074/848-31-59, 0605/73-93-63 GG9RKPE9

OPONY, letnie 175/65/14, 4 szt. - 220 zł i zimowe 155/65/13, 4 szt. - 180 zł. Wrocław, tel. 0695/33-94-82 GI0AKAJ3

OPONY, 155/70/13, 165/70/13, 175/70/13, 165/65/14, 175/65/14, 185/65/14, 185/60/14, 195/60/14, 165/70/14, 175/70/14, 185/70/14, 185/65/15, 195/65/15, 205/65/15, 195/60/15, 205/60/15, 205/55/16, 215/45/17, 205/50/17, 225/45/17, 215/55/16, 225/55/14, 185/14C i inne. Wrocław, tel. 071/351-41-87 w godz. 9-17, 0503/18-73-80 GI97HCJCT

OPONY, 14, 15" - od 50 zł oraz koło 12", nieużywane, koła zimowe do Mercedesa, 195/70 R15 - 600 zł. Wrocław, tel. 0507/77-98-78 GG977LHKF

NAPRAWA ZDERZAKÓW i REFLEKTORÓW
Spawanie plastików
OR071815
REG-PLAST www.regplast.pl
Wrocław, ul. Przedmiejska 1 (Legnicka między wiaduktami)
SERWIS (071)350-07-17, SKLEP (071)355-06-07
SERWIS OPON nowe/używane
PROSTOWANIE FELG stalowych/aluminiowych

OPONY, 195/50/15, gł. bieżnika 6 mm, 2 sztuki - 140 zł/ komplet. Wrocław, tel. 0500/18-08-26 GI0C9PTY

OPONY, do Avii, Robura, 175 R14C, 185 R14C, 195 R14C, 215 R14C, 195 R15C, 205 R15C, 225 R16C, 235 R17.5C, 650 R20C i 750 R20C. Wrocław, tel. 0666/70-76-06 GG9A44RM

OPONY GOODYEAR, prod. angielskiej, 175/65 R14 82T, 2 sztuki - 30 zł. Wrocław, tel. 0604/45-16-36 GI07TJHY

OPONY PNEUMANT, prod. niemieckiej, 175/65 R14 82T M+S, 2 sztuki - 30 zł. Wrocław, tel. 0604/45-16-36 GI07TJJ4

OPONY SEMPERIT WINTER GRIP, 155/70 R13 75T, prod. francuskiej, 4 sztuki - 30 zł. Wrocław, tel. 0604/45-16-36 GI07TJHX

OPONY, do sam. dostawczych, wzmocnione, letnie i zimowe: 175 R14C, 185 R14C, 195 R14C, 195/70 R15C, 205/65 R15C, 225/70 R15C, 195/65 R16C, 205/65 R16C, 215/65 R16C, 215 R16C, 225/70 R16C, 225/65 R16C i inne oraz felgi, od 70 zł/ szt. Wrocław, tel. 0888/56-51-67 GI97CLKXN

OPONY, zimowe i letnie: 215/65 R16", 215/60 R16", 205/60 R16", 205/55 R16", 205/50 R16", 195/55 R16", 205/70 R15", 205/65 R15", 205/60 R15", 205/55 R15", 205/50 R15", 195/55 R15", 175/55 R15", 195/50 R15", 185/65 R15", 185/60 R15", 185/55 R15" i inne, od 50 zł, możliwość dokupienia felg. Wrocław, tel. 0694/50-82-30 GI97F7JER

OPONY, nowe i używane, zimowe i letnie: 13, 14, 15 i 16", duży wybór, komplety, pary, pojedyncze, zachodnie marki, montaż i wyważanie na miejscu, felgi stalowe i aluminiowe. Wrocław, tel. 0517/03-90-12, 0505/00-42-97 www.automonet.autogielda.pl automonet@interia.pl KI0371429

OPONY: 13-20", nowe i używane, 155/70 R13, 165/70 R13, 175/70 R14, 185/60 R14, 195/60 R14, 195/60 R15, 205/60 R15 i inne, do samochodów osobowych i dostawczych oraz felgi aluminiowe i stalowe - od 50 zł. Wrocław, tel. 071/349-13-81, 0513/07-60-66 GI94AC3HP

OPONY, do Stera, bieżnik kostka, wym. 825x20 cm, nowe - 200 zł/szt. Żmigród, powiat trzebnicki, tel. 0889/72-20-36 GI0A7Y7T

OPONY, do samochodów terenowych, osobowych i dostawczych, 13, 14, 15, 16, 17, 18, 19 i 20", różne rozmiary, również niskoprofilowe, możl. dokupienia felg aluminiowych i stalowych, od 50 zł. Żórawina, powiat wrocławski, tel. 071/316-40-42 GI97CLKXW

OPONY 13": 155, 165, 175 i 185 mm, z felgami lub bez, do Poloneza - 40 zł/szt. Bolesławiec, tel. 0602/23-29-81, 075/734-70-77 GG9TJAN9

OPONY 13", bieżnik 8 mm, 4 szt. - 200 zł. Paczków, powiat nyski, tel. 0511/71-50-90 GI97NMFL3

OPONY 13" KLEBER, 135/80, 2 sztuki - 130 zł. Wrocław, tel. 0691/76-29-92 GI0794P4

OPONY 13", używane: wielosezonowe 165, 4 szt. i zimowe, 155, 3 szt., tanio. Wrocław, tel. 0665/65-32-68 GI0AR3L3

OPONY 13" DĘBICA, 185/70, 2 szt., używane - 80 zł. Wrocław, tel. 0691/94-66-78 GI97FW4W9

OPONY 14", 185/70, 2 szt., nowe - 150 zł. Jelenia Góra, tel. 0607/16-23-20 GG9PLTPE

OPONY 14", bieżnik 9 mm, 2 szt. - 80 zł/2 szt. Paczków, powiat nyski, tel. 0511/71-50-90 GI97NMFL9

OPONY 14" CONTINENTAL, FULDA, 175/80, letnie i zimowe, pary i komplety, od 40-50 zł/szt. Wrocław, tel. 071/316-51-67 wieczorem GI97JPMM7

OPONY 15", 195/70 R15 C, 4 szt. - 270 zł/kpl. Jaworzyna Śląska, powiat świdnicki, tel. 0726/71-01-91 GI0C4T9H

OPONY 15", 195/60 R15, 2 szt. - 180 zł/szt. Jaworzyna Śląska, powiat świdnicki, tel. 0726/71-01-91 GI0C4T9J

OPONY 15", 195/65, 2 szt. - 140 zł. Wrocław, tel. 0691/76-29-92 GI97NMEKC

OPONY 16" CONTINENTAL, 215/75 R16C - 150 zł/szt. Nysa, tel 0697/64-14-14 GG977EAAX

OPONY 16" GOODYEAR, 195/55/16, M+S, stan idealny, 2 szt. - 200 zł. Wrocław, tel. 071/351-41-87 w godz. 9-17, 0503/18-73-80 GG9XYFC4

OPONY 16", 205/55, letnie i zimowe, pary i komplety, również inne wymiary - od 80 zł. Wrocław, tel. 0694/50-82-30 GI97MJ4JK

OPONY 17" DUNLOP SPORT MAXX, 235/45, fabr. nowe, komplet - 2.400 zł. Wrocław, tel. 0601/73-30-21 GI97NMHXM

OPONY 17" BRIDGESTONE, 235/65 - 800 zł. Wrocław, tel. 071/351-41-87 w godz. 9-17, 0503/18-73-80 GI94JPNCK

OPONY 17.5", bieżnik „kostka", do koparki. Niemcza, powiat dzierżoniowski, tel. 0609/12-02-02 GI97P4737

OPONY 18" CONTINENTAL SPORT II, 235/40, 2 szt. - 250 zł. Wrocław, tel. 0601/73-30-21 GI97NMHY3

OPONY 22.5" GOODYEAR, 315/80, 8 szt., stan bdb. Brzoza, powiat strzeliński, tel 0725/65-96-87 GI07FFKH

OPONY ADNAWCE TYRES, samochodowe, nowe, 1200x18x900 - 600 zł. Lubin, tel. 0668/37-33-35 GI0C9XXJ

OPONY NOWE, UŻYWANE, LETNIE, ZIMOWE ORAZ FELGI, 155/70/13, 165/70/13, 175/70/13, 165/65/14, 175/65/14, 185/65/14, 185/60/14, 195/60/14, 165/70/14, 175/70/14, 185/70/14, 185/65/15, 195/65/15, 205/65/15, 195/60/15, 205/60/15, 205/55/16, 215/45/17, 205/50/17, 225/45/17, 215/55/16, 225/55/14, 185/14C i inne. SERWIS OPON, Wrocław, ul. Szybowcowa 15, tel. 071/351-41-87, 0503/18-73-80 W01207039

OPONY CAŁOROCZNE, 1000/22.5", 2 szt., do sam. ciężarow., stan bdb - 200 zł/szt. Żmigród, powiat trzebnicki, tel. 0889/72-20-36 GI0C3MNP

OPONY CAŁOROCZNE 12", stan bdb, 135x80x12, do Daewoo Tico - 250 zł. Wrocław, tel. 0669/82-65-80 GI9MX997

OPONY CAŁOROCZNE 13" DUNLOP, 145/70 - 70 zł/ szt. Strzegom, powiat świdnicki, tel. 0791/64-30-53 GI94WTARJ

OPONY CAŁOROCZNE 15" GOODYEAR VECTOR, 195/50, fabr. nowe, komplet - 1.000 zł. Wrocław, tel. 0601/73-30-21 GI97LWFNW

OPONY LETNIE: 14" - 30 i 50 zł, 13" - 30 zł oraz kołpaki 15", do BMW, 4 szt. - 40 zł, do VW, 3 szt. - 30 zł. Jelenia Góra, tel. 0607/16-23-20 GI94HNJ37

OPONY LETNIE, 13, 14 i 15", 45 szt. - 1.500 zł. Namysłów, tel. 0693/06-56-16 GI04JXFR

OPONY LETNIE, cena od 30 zł/szt. Stare Rochowice, powiat jaworski, tel. 0790/28-77-12 GG9MHMY3

OPONY LETNIE 13" FULDA, 175/70 R13, 4 szt. - 400 zł/ kpl. Gryfów Śląski, powiat lwówecki, tel. 0600/85-83-77 GI0C3LNW

OPONY LETNIE 13" FULDA, 155x80, 4 szt. - 65 zł/szt., 155x65, 4 szt. - 75 zł/szt., 155x70, 4 szt. - 80 zł/szt./ Jaworzyna Śląska, powiat świdnicki, tel. 0504/44-43-89 GI0C3RMW

OPONY LETNIE 13", 155/80, nowe, 2 szt. - 100 zł. Jelenia Góra, tel. 0607/16-23-20 GI9WTKWF

OPONY LETNIE 13", 175/70 R13 - 100 zł/2 szt. Nysa, tel. 0697/64-14-14 GG9L4EH4

OPONY LETNIE 13" DĘBICA, 2 szt. Wrocław, tel. 0791/26-70-76 GI97394RX

OPONY LETNIE 13" DĘBICA, 3 szt. Wrocław, tel. 0791/26-70-76 GI97394WH

OPONY LETNIE 13" GOODYEAR, 175/70, 2 szt. - 50 zł/szt. Wrocław, tel. 0791/26-70-76 GI97394T4

OPONY LETNIE 13" KORMORAN, 155/70, 4 szt. - 50 zł/szt. Wrocław, tel. 0791/26-70-76 GI97394R9

OPONY LETNIE 13" SAVA, stan bdb, 4 szt., 185x70x13 - 250 zł. Wrocław, tel. 0669/82-65-80 GI9MX99A

OPONY LETNIE 14", 185/70, 2 szt. - 40 zł/2 szt., powiat krotoszyński, tel. 0601/88-33-89 GI0C9YHT

OPONY LETNIE 14", 185/65, 4 szt. - 85 zł/szt., 185/60 - 75 zł/szt. Jaworzyna Śląska, powiat świdnicki, tel. 0504/44-43-89 GI0C3RN9

OPONY LETNIE 14", 185/65, 3 szt. - 140 zł. Jelenia Góra, tel. 0607/16-23-20 GI9WTKWE

OPONY LETNIE 14", z felgami stalowymi, stan bdb - 450 zł. Krzyżanowice, powiat trzebnicki, tel. 0724/48-98-50 GI0CA7EW

OPONY LETNIE 14", 175/80 R14, 2 szt. - 100 zł. Nysa, tel. 0697/64-14-14 GG9L4EFY

OPONY LETNIE 14" UNIROYAL, 185 R14C - 90 zł/szt. Nysa, tel. 0692/62-48-88 GI9XETHN

OPONY LETNIE 14" MICHELIN, 215 R14C - 130 zł/szt. Nysa, tel. 0692/62-48-88 GI9XETHR

OPONY LETNIE 14" PIRELLI, 195/60 - 50 zł/szt. Wrocław, tel. 0791/26-70-76 GI97394PL

OPONY LETNIE 15" MICHELIN, 205/60 R15 - 75 zł/szt. Nysa, tel 0692/62-48-88 GI9XETHT

OPONY LETNIE 15" GOODYEAR, 195/65, 2 szt. - 50 zł/szt. Wrocław, tel. 0791/26-70-76 GI97394TP

OPONY LETNIE 15" DĘBICA FURIO, 195/50, 2 szt. - 100 zł. Wrocław, tel. 0601/73-30-21 GI97LWFPW

OPONY LETNIE 15" SEMPERIT, 205/60 R15, kpl. - 500 zł, Pirelli 6000, 215/55 R16, kpl. - 300 zł. Wrocław, tel 0601/73-30-21 GI0C3TKJ

OPONY LETNIE 15" DUNLOP, 195/65, radialne, 4 sztuki - 240 zł/kpl. Wrocław, tel. 0691/94-66-78 GI97EJ9E3

OPONY LETNIE 16" CONTINENTAL, 215/75 R16C - 140 zł/ szt. Nysa, tel. 0697/64-14-14 GI07TKYJ

OPONY LETNIE 16" DUNLOP, 205/60 R16 - 250 zł/kpl. Nysa, tel 0697/64-14-14 GI9RPH9C

OPONY LETNIE 16", 205/65 R16C - 300 zł/kpl. Nysa, tel. 0697/64-14-14 GI9RPH9E

OPONY LETNIE 16" PIRELLI, 225/55 R16 - 250 zł/kpl. Nysa, tel. 0697/64-14-14 GI9LMC94

OPONY LETNIE 18", 255/55 R18 - 400 zł/kpl. Nysa, tel. 0697/64-14-14 GG9L4EFM

OPONY LETNIE 19" PIRELLI, 255/40 R19 - 120 zł/szt. Nysa, tel. 0692/62-48-88 GI9XETHW

OPONY LETNIE I ZIMOWE 145/70/12, 145/12, 175/70/13, 165/65/14, 165/70/13, 165/60/14, 165/65/14, 165/70/14, 175/65/14, 175/80/14, 185/55/14, 185/60/14, 185/70/14, 155/70/15, 185/55/15, 185/60/15, 195/50/15, 195/65/15, 205/65/15, 245/45/17 i inne, ul. Olsztyńska 44, pon.-pt. 10-18, sob. 10-15. Wrocław, tel. 0602/42-58-23 WI0007656

OPONY TERENOWE, GoodYear Wrangler 255/65 R16, 109 H M+S, 2 szt. - 80 zł/szt., Bridgestone 235/65 R17, 106 S M+S, 2 szt. - 70 zł/szt. Kłodzko, tel. 0501/33-92-70 GI0YCNE

OPONY ZIMOWE: 13-15", cena od 50 zł/szt. Kamienna Góra, tel. 0697/97-15-73 GG9RKP3A

OPONY ZIMOWE, 13, 14, 15, 16 i 17", komplety i pary, używane, w dobrym stanie, od - 20 zł/szt. Kłodzko, tel. 0501/33-92-70 GI0ACYJ4

OPONY ZIMOWE, 185/60/14, 4 szt., stan bdb - 120 zł, 175/14, z felgami, 4 szt., stan bdb - 120 zł, 155/65/13, 2 szt. - 50 zł, 155/70/13, 4 szt., z felgami - 120 zł. Siekierczyn, powiat lubański, tel. 0606/99-47-50 GI97T937W

OPONY ZIMOWE CONTINENTAL, używane, 195/65/15 i 205/55/16, stan b. dobry, 7 mm bieżnika, cena 250 zł/komplet. Wrocław, tel. 071/351-41-87 w godz. 9-17, 0503/18-73-80 GG973XTLH

OPONY ZIMOWE MICHELIN: 225/60/18 (4 szt.) - 800 zł, 225/60/17 (4 szt.) - 800 zł. Wrocław, tel. 071/351-41-87 w godz. 9-17, 0503/18-73-80 GG973XTLP

OPONY ZIMOWE CONTINENTAL, używane, 195/65/15 i 205/55/16, stan b. dobry, 7 mm bieżnika, cena 250 zł/komplet. Wrocław, tel 071/351-41-87 w godz. 9-17, 0503/18-73-80 GG9XYFAA

OPONY ZIMOWE KLEBER, 175/70/13, stan b. dobry, 4 sztuki - 220 zł/komplet, 165/70/14, bieżnik 7 mm, stan idealny, 4 sztuki - 240 zł/komplet. Wrocław, tel. 071/351-41-87 w godz. 9-17, 0503/18-73-80 GG973XTLE

OPONY ZIMOWE, 195/65/15, stan b. dobry, bieżnik 6-7 mm - 60 zł/szt., w komplecie lub po dwie, możliwość dokupienia felg, 185/60/14, stan b. dobry, bieżnik 6-7 mm - 60 zł/szt., możliwość dokupienia felg. Wrocław, tel. 071/351-41-87 w godz. 9-17, 0503/18-73-80 GG9XYFAE

OPONY ZIMOWE FULDA, 175/70/13, stan b. dobry, 4 sztuki - 220 zł/komplet, 175/70/14, stan b. dobry, 4 sztuki - 240 zł/komplet, możliwość dokupienia felg. Wrocław, tel. 071/351-41-87 w godz. 9-17, 0503/18-73-80 GG973XTLR

OPONY ZIMOWE, różne - 30 zł/szt. Wrocław, tel. 0604/45-16-36 GI07TJJ9

OPONY ZIMOWE, różne rodzaje i rozmiary - od 300 do 700 zł/kpl. Złotoryja, tel. 0694/60-38-38 GI97NL3T7

OPONY ZIMOWE 13": 155, 165, 175 i 185, z felgami lub bez, do Poloneza - 40 zł/szt. Bolesławiec, tel. 0602/23-29-81, 075/734-70-77 GG9R9E44

OPONY ZIMOWE 13" SEMPERIT, 175/65 - 55 zł/szt. Nysa, tel. 0697/64-14-14 GI97HCHMF

OPONY ZIMOWE 13", 175/70, do Opla Astry, używane 2 sezony, stan bdb - 280 zł. Wrocław, tel. 0693/43-33-01 GI97KMXHT

OPONY ZIMOWE 13" CONTINENTAL, rozm. 155/70, bieżnik 5 mm, 2 szt. - 60 zł. Wrocław, tel. 0505/54-48-80 GI07FP33

OPONY ZIMOWE 13", Pirelli, 155/70/13, stan b. dobry, 4 sztuki - 220 zł/komplet, możliwość dokupienia felg, Kormoran, 155/13, stan b. dobry, bieżnik 7 mm, 4 sztuki - 220 zł/komplet. Wrocław, tel. 071/351-41-87 w godz. 9-17, 0503/18-73-80 GG9XYF9W

OPONY ZIMOWE 13", 175/70, po 1 sezonie, stan idealny. Złoty Stok, powiat ząbkowicki, tel. 0604/32-09-15 GI97KL7LP

OPONY ZIMOWE 14", 185/65 R14, 4 szt., stan db - 200 zł. Kłodzko, tel. 0695/85-86-42 GI0C7374

OPONY ZIMOWE 14" SEMPERIT, 175/80 - 65 zł/szt. Nysa, tel. 0697/64-14-14 GI97CYKNJ

OPONY ZIMOWE 14", 195 R14C, nowe, 4 szt. - 600 zł/kpl. Nysa, tel. 0697/64-14-14 GG9L4EF7

OPONY ZIMOWE 15" DUNLOP, 195/70/15C, stan idealny, z kolcami - 150 zł/szt. Tel. 0603/80-40-85 GI97PTHEM

OPONY ZIMOWE 15" DUNLOP, z felgami, 5-otworowe, 195/65 91T, 4 szt., do Forda Galaxy, VW, Nissana - 550 zł. Jelcz-Laskowice, powiat oławski, tel. 071/318-80-33, 0608/65-32-14 GI97PLYKH

OPONY ZIMOWE 15" CONTINENTAL, 215/65, 2 szt. - 200 zł. Namysłów, tel. 0693/06-56-16 GI04JXHE

OPONY ZIMOWE 15" CONTINENTAL, 205/65 R15 - 65 zł/ szt. Nysa, tel. 0697/64-14-14 GI97HCHNX

OPONY ZIMOWE 15" CONTINENTAL, 185/65 R15 - 65 zł/ szt. Nysa, tel. 0692/62-48-88 GI97HCHMP

OPONY ZIMOWE 15", 205/70 - 600 zł. Oława, tel. 0889/74-77-99 GI97R7FNL

OPONY ZIMOWE 15", 195/70 R15, stan idealny. Trzebiel, powiat żarski, tel. 0604/85-78-53 GI09LT44

OPONY ZIMOWE 15", z kolcami, prod. włoskiej, nowe - 250 zł/szt. Wrocław, tel. 0790/43-43-82 GI049FN3

OPONY ZIMOWE 15", rozm. 195/65, 2 szt. - 120 zł. Wrocław, tel. 0505/54-48-80 GI0W7RJ

OPONY ZIMOWE 15" CONTINENTAL, 195/65/15, 2 sztuki, stan bdb, ok. 7 mm bieżnika - 200 zł / 2 szt. Wrocław, tel. 071/351-41-87 w godz. 9-17, 0503/18-73-80 GG9XYF94

OPONY ZIMOWE 15" GOODYEAR, 215/60/15, 4 szt., stan bdb, 6-7 mm bieżnika - 500 zł/kpl. Wrocław, tel. 071/351-41-87 w godz. 9-17, 0503/18-73-80 GI943HPY3

OPONY ZIMOWE 15" CONTINENTAL, 175/55/15, 4 szt., stan bdb, bieżnik 7 mm - 400 zł/kpl. Wrocław, tel. 071/351-41-87 w godz. 9-17, 0503/18-73-80 GI943HPXY

OPONY ZIMOWE 15" GOODYEAR, używane, 195/60/15, 195/50/15, stan b. dobry, 7 mm bieżnika, cena 250 zł/komplet. Wrocław, tel. 071/351-41-87 w godz. 9-17, 0503/18-73-80 GG9XYF93

OPONY ZIMOWE 15", 185/65, rozstaw otw. 4x100 mm, Michelin, 2 szt., Kingstar, 2 szt., używane, z felgami - 200 zł. Wrocław, tel. 0794/02-01-49 GI07P7JH

OPONY ZIMOWE 16", 215/55, 2 szt. - 230 zł. Jelenia Góra, tel. 0607/16-23-20 GG9PLTHJ

OPONY ZIMOWE 16", 225/55, 4 szt., bieżnik 7 mm - 350 zł. Namysłów, tel. 0693/06-56-16 GI04JXFA

OPONY ZIMOWE 16" DUNLOP, 215/65 R16 - 70 zł/szt. Nysa, tel. 0697/64-14-14 GG9P9YWP

OPONY ZIMOWE 16" DUNLOP, 225/55 - 80 zł/szt. Nysa, tel. 0697/64-14-14 GG9P9YWT

OPONY ZIMOWE 16" RIDGESTONE, 235/60/16, 4 sztuki, stan bdb, ok. 7 mm bieżnika - 600 zł/kpl. Wrocław, tel. 071/351-41-87 w godz. 9-17, 0503/18-73-80 GG9XYF7M

OPONY ZIMOWE 16" PIRELLI, 225/50/16, 4 szt., stan bdb, bieżnik 7 mm - 500 zł/kpl. Wrocław, tel. 071/351-41-87 w godz. 9-17, 0503/18-73-80 GG9XYF7N

OPONY ZIMOWE 17" VREDESTEIN, 255/60R17, jak nowe, przejechane 150 km, 2 sztuki, do Mercedesa ML. Niemcza, powiat dzierżoniowski, tel. 0609/12-02-02 GI97P44YT

OPONY ZIMOWE 17", 215/55, 4 szt. - 750 zł. Wrocław, tel. 0888/85-55-72 GI97PPAXX

OPONY ZIMOWE 17" BRIDGESTONE, 235/60/17, 4 sztuki, stan bdb, 6 mm bieżnika - 800 zł/kpl. Wrocław, tel. 071/351-41-87 w godz. 9-17, 0503/18-73-80 GG9XYF7J

OPONY ZIMOWE 18" MICHELIN: 255/35/18 (2 szt.) - 400 zł, 245/40/18 (4 szt.) - 800 zł, 225/45/18 (2 szt.) - 400 zł. Wrocław, tel. 071/351-41-87 w godz. 9-17, 0503/18-73-80 GG9XYF7F

OPONY ZIMOWE 18" DUNLOP, 235/50/18, 4 sztuki, stan bdb, ok. 6-7 mm bieżnika - 800 zł/kpl. Wrocław, tel. 071/351-41-87 w godz. 9-17, 0503/18-73-80 GG9XYF7E

POKROWCE, do Fiata Uno, Skody Fabii, Opla Tigry, stan bdb - 200 zł/szt. Wrocław, tel. 0697/53-25-42 GI0AX9F4

ROLETY BAGAŻNIKA, do Skody Octavii, Audi A4 kombi, Audi A6 kombi, VW Golfa IV. Niemcza, powiat dzierżoniowski, tel. 0609/12-02-02 GI97P44T9

FOTO SKRZYNKA NARZĘDZIOWA, wykonana z aluminium, 2 zamki na kluczyk, rączka teleskopowa, kółka, 4 szuflady, zestaw 10 kluczy płaskich (oczkowych), 5 różnych szczypców, szczypce zaciskowe, obcinaczka do kabli, pistolet do klejenia z wkładami, nóż, stalowy młotek, poziomica itp. - 599 zł, pozostałe wymienię przez telefon. Ząbkowice Śląskie, tel. 0692/63-36-28 www.automoto.autogielda.pl majer1@vp.pl KI0364649

SPRĘŻYNY SPORTOWE, przednie, 2 szt., kolor czerwony, do Forda Escorta - 60 zł. Jaworzyna Śląska, powiat świdnicki, tel. 0504/44-43-89 GI0C4TFT

SPRĘŻYNY SPORTOWE, do Forda, VW Golfa II, Audi A6 - 60 zł/szt. Lubin, tel. 0660/49-37-62 GG9RKNXL

SZYBERDACH, uniwersalny - 60 zł. Oława, tel. 0794/63-43-77 GI94WKMA3

SZYBERDACH, uniwersalny - 60 zł. Oława, tel. 0785/23-39-93 GI09F3J9

TACHOGRAF, do Forda Transita - 200 zł. Nysa, tel. 0692/62-48-88 GI97AMW3L

WYCIERACZKI RIMO, nowej generacji, płaskie, do wszystkich marek samochodów, cena - 19,50 zł/szt. Wrocław, tel. 0726/77-79-07 GI97R7KRT

ŻARÓWKI OSRAM, H4 - 9zł/szt., H7 - 12 zł/szt. Wrocław, tel. 0500/56-87-40 GI07TFEN

KUPIĘ SAMOCHÓD

UNIWER AUTO®

KUPI KAŻDE AUTO

WYPŁATA GOTÓWKI W 20 MINUT !!!

POSIADAMY TRANSPORT

UMOWA KUPNA-SPRZEDAŻY OD RĘKI OR083979

WROCŁAW, ul. Opolska 114

TEL./FAX 071 311 71 93

0501 403 135

DZWOŃ CAŁĄ DOBĘ

POŻYCZKI POD ZASTAW AUT, TEL. 792 15 15 15

ACURA MDX, RL, RDX, TSX i inne modele. Oleśnica, tel. 0601/41-23-29, 071/793-35-09 GI0C3APN

ALFA ROMEO, każdy model. Wrocław, tel. 0794/72-90-80 GI97LWNHY

ALFA ROMEO, każdy model. Wrocław, tel. 0790/24-89-24 GI0ARMW7

ALFA ROMEO, każdy model, stan i rocznik obojętne, płatne gotówką, własny transport. Wrocław, tel. 0664/13-11-81 GI049JPH

ALFA ROMEO, model obojętny, cały lub uszkodzony, spalony, własny transport, płatność gotówką. Wrocław, tel. 0889/02-10-21 GI0C3WM7

ALFA ROMEO, każdy model, cały lub uszkodzony. Wrocław. tel. 0790/25-05-72 GI04FYRA

ALFA ROMEO, różne modele. Wrocław, tel. 0796/09-77-73 GI97CEK4R

ALFA ROMEO, każdy model, sprawny lub uszkodzony, dojazd na terenie całego kraju, płatność gotówką. Wrocław, tel. 0697/00-00-07 GI0AE7H7

ALFA ROMEO, każdy model, techn. sprawny, możliwy dojazd. gotówka, wersja angielska, dobrze zapłacę. Wrocław, tel. 0697/00-77-77 GI97E9JHH

ALFA ROMEO, 1995/09 r., każdy model, cały lub uszkodzony. do remontu. Wrocław, tel. 0886/25-25-50 GI09LNT3

ALFA ROMEO 145 HATCHBACK. Wrocław, tel. 0788/76-93-55 GI97LWP3C

ALFA ROMEO 145, 146, 147 lub inny. Wrocław, tel. 0794/72-90-80 GI97LWNLH

ALFA ROMEO 145, 146, 147, w bdb stanie, uszkodzony, w rozsądnej cenie. Wrocław, tel. 0880/21-52-15 GI09LTXJ

ALFA ROMEO 145, 146, 147, 164, 166, BRERA, GT, GTV, zdecydowanie. Bielany Wrocławskie, tel. 0795/96-87-77 GI0AE4WJ

ALFA ROMEO 145, 146, 155, 156, 164, 166 i inne modele. możl. dojazd, płatność gotówką. Wrocław, tel. 0666/25-52-25 GI0HCWX

ALFA ROMEO 145, 146, 155, 156, 164, 166 lub inny, gotówka od ręki. Wrocław, tel. 0727/65-05-25 GI97CYFKX

ALFA ROMEO 145, 146, 156, GT, GTV, BRERA. Wrocław, tel. 0507/30-72-21 GI97PTJHK

ALFA ROMEO 146, 147, 156, GTV, GTA, całe lub uszkodzone, również na zagranicznych tablicach. Wrocław, tel. 0669/47-04-00 GI09LNRW

ALFA ROMEO 147, 156, 166. Oleśnica, tel. 071/793-35-09, 0601/41-23-29 GI94XAHNM

ALFA ROMEO 147, 156, 166, każdy model i rocznik. Wrocław, tel. 0886/25-25-50 GG9JNWA3

ALFA ROMEO 147, 156, 166, dojazd na terenie całego kraju. Wrocław, tel. 0697/00-00-07 GI0AE7HC

ALFA ROMEO 155, 156, 157, stan bdb lub uszkodzony, w rozsądnej cenie. Wrocław, tel. 0669/47-04-00 GI09LTLR

ALFA ROMEO 156, poj. 1.9 D, bez wypadku, zarejestr. Złoty Stok, powiat ząbkowicki, tel. 0604/32-09-15 GI97FXXRJ

ALFA ROMEO 156, 164, 166, gotówka od ręki. Wrocław, tel. 0794/72-90-80 GI97LWNN4

ALFA ROMEO 166, 167, benz., diesel, stan bdb, w rozsądnej cenie Wrocław, tel. 0669/47-04-00 GI09LTLK

ALFA ROMEO BRERA, SPIDER, 143, 156, 166, GT, GTV płatność gotówką. Oleśnica, tel. 0796/88-98-96 GI04XM7F

ALFA ROMEO GTA, GTV, SPIDER lub inny sportowy, stan bdb, uszkodzony, do remontu, na części, wersja angielska. Wrocław, tel. 0886/25-25-50 GI09LTAT

ALFA ROMEO GTV. Wrocław, tel. 0794/72-90-80 GI97LWNF4

AUDI, każdy model. Wrocław, tel. 0788/76-93-55 GI97LWP77

AUDI QUATTRO. Wrocław, tel. 0788/76-93-55 GI97LWNYE

AUDI każdy model. Wrocław. tel. 0790/24-89-24 GI0ARMPH

AUDI, każdy model, stan i rocznik obojętne, płatne gotówką, własny transport. Wrocław, tel 0664/13-11-81 GI049JPX

AUDI, każdy model, sprawny. uszkodzony, spalony, płatność gotówką, własny transport. Wrocław, tel. 0880/21-52-15 GI09LRLA

AUDI, każdy model, cały lub uszkodzony. Wrocław, tel. 0790/25-05-72 GI04FYR9

AUDI, każdy model, cały lub uszkodzony, zarejestr. lub na obcych tablicach, gotówka, transport. Wrocław. tel. 0886/25-25-50 GI0C4WYK

AUDI, stan i rocznik obojętny, dojazd na terenie całego kraju, płatność gotówką. Wrocław, tel., 0697/00-00-07 GI0AE7HH

AUDI, każdy model, sprawny technicznie, może być do opłat, wersja angielska, dobrze zapłacę. Wrocław, tel. 0697/00-77-77 GI94XRF7E

AUDI 100 C4 AVANT, gotówka od ręki. Wrocław. tel. 0788/76-93-55 GI97LWPKL

AUDI 100 „CYGARO" lub inny. Wrocław, tel. 0794/72-90-80 GI97LWNLK

AUDI 100 C3, C4, A2, A3, A4, A6, cały lub uszkodzony, wersja angielska. Wrocław, tel. 0880/21-52-15 GI09LTWH

AUDI 100 C4, 80 B3, B4, A3, A4, A6, TT, zdecydowanie, płatne gotówką. Wrocław, tel. 0602/12-51-35 GG94N4Y47

AUDI 100, A2, A3, A4, A6, A8 „CYGARO", C4. Wrocław, tel. 0507/30-72-21 GI97PM4CE

AUDI 100, A4, A6, A8 lub inny model. Wrocław, tel. 0888/38-52-22 GI0ARLJA

AUDI 80 B4, diesel, w cenie do 5000 zł. Lewin Brzeski, tel. 0502/52-93-62 GI0C9LL4

AUDI 80 B3, B4, w stanie dobrym lub do remontu, diesel lub benzyna. Wrocław, tel. 0886/25-25-50 GI09LPAF

AUDI 80 B4, może być uszkodzony. Ząbkowice Śląskie, tel. 0609/30-78-38 GI97MJK9K

AUDI 80 B3, B4, 100 C4, A3, A4, możliwy dojazd, płatne gotówką. Wrocław, tel. 0666/25-52-25 GI0HCXX

AUDI 80 B3, B4, 90, 100 C4, A4, A6. Wrocław, tel 0514/64-42-33 GI0C3RYL

AUDI 80 B3, B4, A2, gotówka od ręki. Wrocław, tel. 0788/76-93-55 GI97LWPKH

AUDI 80, 100 B3, B4, C4, stan i rocznik obojętny. Wrocław, tel. 0880/21-52-15 GG94WAANH

AUDI 80, 100 C4, A3, A4, A6, A8, Q5, ALLROAD, TT, 1989/10 r. i inne modele. Oleśnica, tel 071/793-35-09, 0601/41-23-29 GI94XAHN3

AUDI 80, 100, A2, A3, A4, A6, A8, TT. Wrocław, tel. 0727/65-05-25 GI97HTEWX

AUDI 80, 100, A6, A8 Wrocław, tel. 0790/32-16-16 GI0ARLJH

AUDI 80, 90 lub inny. Wrocław, tel. 0794/72-90-80 GI97LWNLN

AUDI 80, 90, 100 B3, B4, C3, C4. 1984/92 r. Wrocław, tel. 0669/47-04-00 GI09LTLL

AUDI 80, 90, 100, A2, A3, A4, A6, A8, TT i inne modele. gotówka od ręki, dojazd do klienta. Oleśnica, tel. 0796/88-98-96 GI0HE44

AUDI 80, 90, 100, B3, B4, C4, A6. A8 i inne. dojazd gratis Trzebnica, tel. 0726/90-55-77 GI0AE4WC

AUDI A2, A3, A4, cały lub uszkodzony, do remontu, spalony, inne. Wrocław, tel. 0669/47-04-00 GI09LNPW

AUDI A2, A3, A4, zarejestr. w kraju, dobrze zapłacę. Wrocław, tel. 0693/44-86-35, 0661/27-11-73 GI94XJ3CE

AUDI A2, A3, A4, A6, A8, 80 B3, B4, 90, 100, TT, zdecydowanie. Bielany Wrocławskie, tel. 0795/96-87-77 GI0AE4WM

AUDI A2, A3, A4, A6, A8, V8, 100 C4, 80 B3, B4, 90 i inne modele i marki, dojazd do klienta. Oleśnica, tel. 0796/88-98-96 GI04XM7R

AUDI A3, 2003/06 r., sprawny lub do poprawek, może być sprowadzony, z nierozliczonym kredytem lub leasingiem, w rozsądnej cenie. Wałbrzych, tel. 0604/62-70-89 GI97PFMJN

AUDI A3, A4. Środa Śląska, tel. 0693/65-47-36 GI0ARTX7

AUDI A3, A4. Ząbkowice Śląskie, tel. 0697/45-99-84 GI9TRKKT

AUDI A3, A4 QUATTRO, 80 B4 CABRIO, bez prawa rejestr. Jelenia Góra, tel. 0605/14-58-94, 0604/35-22-07 GG979HXEX

AUDI A3, A4, A6 Kłodzko, tel. 074/868-45-51, 0603/74-62-58 GG944PP34

AUDI A3, A4, A6. Ząbkowice Śląskie, tel. 0505/14-95-93 GG9LF4TH

AUDI A4 AVANT, QUATTRO, SEDAN lub inny. Wrocław, tel 0788/76-93-55 GI97LWPFA

AUDI A4, może być uszkodzony. Ząbkowice Śląskie. tel. 0609/30-78-38 GI97MJKA3

AUDI A4, 1995/00 r., wersja angielska. Jawor, tel. 0697/86-27-72 GI94N3MTY

AUDI A4. 1995/99 r., w całości lub na części. Wołów, tel. 0606/32-29-96 GI97NKYYA

AUDI A4. 1999/01 r., każdy, mocno uszkodzony, zarejestr. w kraju. Jelenia Góra, tel 0788/71-05-55 GI0C4EYT

AUDI A4, 2002/06 r., TDI, sprawny lub do poprawek, może być sprowadzony, z nierozliczonym kredytem lub leasingiem, w rozsądnej cenie, odbiór z terenu całego kraju. Wałbrzych, tel. 0604/62-70-89 GI97PFMJA

AUDI A4, 2004/09 r., TDI, uszkodzony, rozbity, do poprawek lub cały, w przystępnej cenie. Wrocław, tel. 0666/70-76-06 GG9H9TJW

AUDI A4, A6, A8, RS4, S6, TT, gotówka od ręki. Wrocław, tel. 0794/72-90-80 GI97LWNNA

AUDI A4, A6, A8, RS4, S6, TT, z całej Polski, gotówka. Wrocław, tel. 0697/00-00-07 GI0AE7HK

AUDI A6, 2004/07 r., TDI, sprawny lub do poprawek, może być sprowadzony, z nierozliczonym kredytem lub leasingiem, w rozsądnej cenie, odbiór z terenu całego kraju. Wałbrzych, tel. 0604/62-70-89 GI97CEWNX

KUPIĘ KAŻDE AUTO ZA GOTÓWKĘ

umowa kupna - sprzedaży od ręki

tel. 0-661 271 173

OR091083 0-693 448 635

AUDI A6, 2004/08 r., TDI, uszkodzony, rozbity, do poprawek lub cały, w przystępnej cenie. Wrocław, tel. 0666/70-76-06 GG9H9TJR

AUDI A6, A8, cały lub uszkodzony, w rozsądnej cenie. Wrocław, tel 0886/25-25-50 GI09LNPM

AUDI A6, A8, Q7, stan obojętny, może być na części. Wrocław, tel. 0886/25-25-50 GI09LT4F

AUDI TT, sprawny lub uszkodzony, do poprawek, każda wersja, z nierozliczonym kredytem lub leasingiem, po okazyjnej cenie, z terenu całego kraju. Wałbrzych, tel. 0604/62-70-89 GI0A377F

BMW, każdy model. Wrocław. tel. 0788/76-93-55 GI97LWP4W

BMW, każdy model. Wrocław, tel. 0666/93-09-08 GI0ARMMP

BMW, każdy model, stan i rocznik obojętne, płatne gotówką, własny transport. Wrocław, tel. 0664/13-11-81 GI049JR4

BMW, każdy model, techn. sprawny lub uszkodzony. Wrocław. tel. 0790/25-05-72 GI04M9WP

BMW, stan i rocznik obojętny, z całego kraju, gotówka. Wrocław, tel. 0697/00-00-07 GI0AE7HP

BMW, różne modele. Wrocław. tel. 0796/09-77-73 GI97CEK4N

BMW E-31, E-32, E-34, E-36, E-38, E-39, całe lub uszkodzone. Wrocław, tel. 0669/47-04-00 GI09LNP3

BMW, każdy model i stan. Wrocław, tel. 0886/25-25-50 GI09LNPA

BMW E-30, E-34, E-36, E-39, cały lub uszkodzony, do remontu. Wrocław, tel. 0886/25-25-50 GI09LTKC

BMW, każdy model i rocznik, zdecydowanie, gotówka, możliwy dojazd, dobrze zapłacę. Wrocław, tel. 0697/00-77-77 GI97E9JFT

BMW 1, 3, 5, 6, 7, 8 E-30, E-32, E-34, E-36 i inne, zdecydowanie. Trzebnica, tel. 0726/90-55-77 GI0AE4W4

BMW 1, 3, 5, 7, 8, rocznik i stan obojętny. Wrocław, tel. 0880/21-52-15 GI09LNNP

BMW 1, 3, 5, 7, 8 E-30, E-32. E-34, E-36, 1988/08 r., E-38, E-39, E-46, gotówka od ręki, dojazd do klienta. Oleśnica, tel. 0796/88-98-96 GI0HE3N

BMW 116, 316, 318 lub inny. Wrocław, tel. 0794/72-90-80 GI97LWNLW

BMW 3, 5, 7, 8, z terenu całej Polski. Wrocław, tel. 0697/00-00-07 GI0AE7HT

BMW 3 E-36 CABRIO, SEDAN, 5 E-39 KOMBI, SEDAN, bez prawa rejestr. Jelenia Góra, tel. 0605/14-58-94, 0604/35-22-07 GI97ELKYA

BMW 3, 5, 7, 8, nowe i stare modele, gotówka od ręki. Bielany Wrocławskie, tel. 0795/96-87-77 GI0AE4WR

BMW 3, 5, 7, 8, możl. dojazd, płatność gotówką. Wrocław, tel. 0666/25-52-25 GI0HE3C

BMW 3, 5, 7, 8, model obojętny, cały lub uszkodzony, spalony, własny transport, płatność gotówką. Wrocław, tel 0889/02-10-21 GI0C3WM4

BMW 3, 5, 7, 8, każdy model, cały lub uszkodzony, spalony, płatne gotówką, własny transport. Wrocław, tel. 0886/25-25-50 GI0AH4H4

BMW 3, 5, 7, 8 E-30. E-32, E-34, E-36, E-38, E-39, E-46, nowsze i starsze, płatność gotówką. Wrocław, tel. 0507/30-72-21 GI97PM4AR

BMW 3, 5, 7, 8, 1995/08 r., cały lub uszkodzony. Wrocław, tel. 0880/21-52-15 GI09LPAW

BMW 3, 5, 7, 8, X3, X5, X6, Z3, Z4, 1996/10 r. Oleśnica, tel. 071/793-35-09, 0601/41-23-29 GI94XAHN9

BMW 3, 5, 7, X5, za gotówkę, zdecydowanie. Wrocław, tel. 0602/12-51-35 GG9THJPA

BMW 3, 5, 7, Z3 i inne, techn. sprawne, płatność gotówką. Wrocław, tel. 0727/65-05-25 GI07TJLM

BMW 316 COMPACT, gotówka od ręki. Wrocław, tel. 0788/76-93-55 GI97LWPK4

BMW 316 E-46. Wrocław, tel. 0788/76-93-55 GI97LWNY3

BMW 316, 318, 320 E-36, E-46, zdecydowanie, może być do poprawek. Ząbkowice Śląskie, tel. 0697/45-99-84 GG94PMC4T

BMW 316, 318, 320, 325 E-30, E-36, w bdb stanie lub do remontu, uszkodzone, na części. Wrocław, tel. 0886/25-25-50 GI0C4WXC

BMW 318 TDS KOMBI lub inny. Wrocław, tel. 0794/72-90-80 GI97LWNMA

BMW 318, 324, 325, 330, 518, 528, 530, 540, 535, 728, 730, 735, 740, 750, Z3, Z4, 850, X3, X5, nowsze i starsze, dojazd do klienta. Oleśnica, tel. 0796/88-98-96 GI04XM9M

BMW 320 COUPE. Wrocław, tel. 0794/72-90-80 GI97LWNFC

BMW 320, 325, 330, 518, 520, 524. Wrocław, tel. 0788/76-93-55 GI97M3MEP

BMW 5 E-60, E-61, rozbity, zniszczony, kpl. dokumentacja. Jelenia Góra, tel. 0604/35-22-07, 0605/14-58-94 GI979N4N4

BMW 520, 525, 528 E-34, E-39, 1988/02 r., w bdb stanie, uszkodzony, do remontu, po wypadku, na części. Wrocław, tel. 0669/47-04-00 GI09LTW4

BMW 525, 528, 530, 535, 540, 725, 730, 740. Wrocław, tel. 0794/72-90-80 GI97LWNFP

BMW 7 E-38, zdecydowanie. Wrocław, tel. 0666/93-09-08 GI0ARMN9

BMW 740, 850, Z3 lub inny. Wrocław, tel. 0788/76-93-55 GI97LWPEK

BMW X3, X5 lub podobny, stan obojętny. Wrocław, tel. 0889/02-10-21 GI0C3X9T

BMW X3, X5, X6 lub podobny, stan obojętny, również wersje angielskie. Wrocław. tel. 0886/25-25-50 GI97P44X9

BMW Z2, Z3, Z4 i inne, rok i stan obojętny. Wrocław, tel. 0880/21-52-15 GI0C4X4W

BUICK, każdy model. Wrocław, tel. 0788/76-93-55 GI97LWP4M

BUICK ELECTRA SEDAN, gotówka od ręki. Wrocław, tel. 0794/72-90-80 GI97LWNNH

CADILLAC, każdy model. Wrocław. tel. 0788/76-93-55 GI97LWP4R

CADILLAC STS lub inny. Wrocław, tel. 0788/76-93-55 GI97LWPET

CADILLAC STS SEDAN. Wrocław, tel. 0794/72-90-80 GI97LWNFK

CHEVROLET, każdy model. Wrocław, tel. 0788/76-93-55 GI97LWP7F

CHEVROLET, różne modele. Wrocław, tel. 0796/09-77-73 GI97CEK4E

CHEVROLET, każdy model, sprawne, możliwy dojazd. dobrze zapłacę. Wrocław, tel. 0697/00-77-77 GI07TJNC

CHEVROLET AVEO. Wrocław, tel. 0794/72-90-80 GI97LWNET

CHEVROLET AVEO, CAPTIVA, LACETTI, 1995/10 r. i inne modele. Oleśnica, tel. 0601/41-23-29, 071/793-35-09 GI0C3ALP

CHEVROLET AVEO, LACETTI, SPARK, KALOS, NUBIRA, całe lub lekko uszkodzone. Wrocław, tel. 0886/25-25-50 GI09LNYW

CHEVROLET AVEO, MATIZ, SPARK lub inny model, stan bdb, uszkodzony, do poprawek. Wrocław, tel. 0669/47-04-00 GI09LTME

CHEVROLET CAMARO, LUMINA, każdy stan i rocznik. Wrocław, tel. 0880/21-52-15 GI09LP3N

CHEVROLET EVANDA, gotówka od ręki. Wrocław, tel. 0788/76-93-55 GI97LWPKN

CHEVROLET LACETTI, w idealnym stanie lub uszkodzony, płatne gotówką, możl. transp. Wrocław, tel. 0886/25-25-50 GI0C4WRT

CHEVROLET LACETTI, SPARK lub inny. Wrocław, tel. 0794/72-90-80 GI97LWNL9

CHEVROLET LUMINA, PACIFICA lub inny model, w bdb stanie, uszkodzony. Wrocław, tel. 0880/21-52-15 GI09LTX4

CHEVROLET SPARK, LACETTI, EVANDA, CAMARO, AVEO i inne modele, zdecydowanie, gotówka od ręki. Oleśnica, tel. 0796/88-98-96 GI0YC77

CHRYSLER, każdy model. Wrocław, tel. 0794/72-90-80 GI97LWNJA

CHRYSLER, każdy model, sprawny technicznie, zarejestr. w kraju. Wrocław, tel. 0669/47-04-00 GI09LNXM

CHRYSLER, każdy model, stan dobry lub uszkodzony, na części, również na zagranicznych tablicach. Wrocław, tel. 0880/21-52-15 GI09LP3W

CHRYSLER, różne modele, dojazd na terenie całego kraju. Wrocław, tel. 0697/00-00-07 GI0AE7HY

CHRYSLER, każdy model, dobrze płacę, możliwy dojazd. Wrocław, tel. 0697/00-77-77 GI07TJN7

CHRYSLER 300 C, 300 M lub inny. Wrocław, tel 0788/76-93-55 GI97LWPE7

CHRYSLER 300 C, 300 M, w stanie bardzo dobrym. Wrocław, tel. 0669/47-04-00 GI09LPPP

CHRYSLER 300 C, 300 M, CIRRUS, DAYTONA, GRAND VOYAGER, NEON, PACIFICA i inne modele. możl. dojazd, płatność gotówką. Wrocław, tel. 0666/25-52-25 GI09T77N

CHRYSLER 300 C, 300 M, PT CRUISER, CROSSFIRE i inne, dojazd gratis. Trzebnica, tel. 0726/90-55-77 GI0AE4TN

CHRYSLER 300 C, VOYAGER, PACIFICA, SEBRING, PT CRUISER i inne modele. Oleśnica, tel. 0601/41-23-29, 071/793-35-09 GI0C3AM9

CHRYSLER 300 M i inne modele, gotówka od ręki. Bielany Wrocławskie, tel. 0795/96-87-77 GI0AE4WY

CHRYSLER CIRRUS SEDAN, gotówka od ręki. Wrocław, tel. 0788/76-93-55 GI97M3MEY

CHRYSLER DAYTONA KOMBI. Wrocław, tel. 0794/72-90-80 GI97LWNFW

CHRYSLER GRAND VOYAGER. Wrocław, tel. 0788/76-93-55 GI97LWNXX

CHRYSLER GRAND VOYAGER CARAVAN, stan bdb, w atrakc. cenie. Wrocław, tel. 0886/25-25-50 GI09LTCM

CHRYSLER LE BARON, NEON, PACIFICA lub inny. Wrocław, tel. 0788/76-93-55 GI97LWPCM

CHRYSLER PT CRUISER, VISION, 300 M, 300 C, SEBRING Concorde, Neon, Voyager, Grand Voyager i inne, gotówka od ręki. Oleśnica, tel. 0796/88-98-96 GI0HE3F

CHRYSLER SEBRING, STRATUS, VISION, VOYAGER Wrocław, tel. 0788/76-93-55 GI97LWNXM

CHRYSLER TOWN & COUNTRY, VOYAGER, stan i rocznik obojętny, zarejestr. w kraju lub nie. Wrocław, tel. 0886/25-25-50 GI09LT4R

CHRYSLER VOYAGER, gotówka od ręki. Wrocław, tel. 0788/76-93-55 GI97LWPJR

CHRYSLER VOYAGER, może być sprowadzony z Niemiec lub uszkodzony. Ząbkowice Śląskie, tel. 0885/39-33-55 GG9P7X3Y

CHRYSLER VOYAGER, 1992/95 r., poj. 3.3, uszkodzony, sprowadzony lub bez prawa rejestr. Sulechów, powiat zielonogórski, tel. 0609/56-63-39 GI94X434H

CHRYSLER VOYAGER, GRAND VOYAGER, stan obojętny, gotówka. Wrocław, tel. 0880/21-52-15 GI09LP4J

CITROEN VAN Tel 0788/76-93-55 GI97LWNRL

CITROEN, każdy model. Wrocław, tel. 0788/76-93-55 GI0AX7EJ

CITROEN, każdy model. Wrocław, tel. 0605/31-77-50 GI97NAN9R

CITROEN BUS, diesel, sprawny, może być do poprawek. Wrocław, tel. 0790/24-89-24 GI0ARMWF

CITROEN, stan i model obojętny, płatność gotówką. Wrocław. tel. 0886/25-25-50 GI09LT9H

CITROEN, każdy model, stan i rocznik obojętne, płatne gotówką, własny transport. Wrocław, tel. 0664/13-11-81 GI049KE7

CITROEN, każdy model, techn. sprawny lub uszkodzony. Wrocław, tel. 0790/25-05-72 GI04M9WL

CITROEN, stan, model i rocznik obojętny, dojazd na terenie całego kraju, płatność gotówką. Wrocław, tel. 0697/00-00-07 GI0AE7JC

CITROEN, różne modele. Wrocław, tel. 0796/09-77-73 GI97CEK4L

CITROEN, każdy model, gotówka, możliwy dojazd, może być do opłat, wersja angielska, dobrze zapłacę. Wrocław, tel. 0697/00-77-77 GI94W4RY9

CITROEN AX lub inny. Wrocław, tel. 0788/76-93-55 GI97LWPCL

CITROEN AX, BERLINGO, C3, C4, C5, XSARA, XM i inne, gotówka. Wrocław, tel. 0507/30-72-21 GI97PM4AF

CITROEN AX, BX i inne modele, cały lub uszkodzony, spalony, płatne gotówką, własny transport. Wrocław, tel. 0880/21-52-15 GG9JNW3X

CITROEN AX, BX, C1, C2, C3, C4, C5, C8, XANTIA, XSARA, ZX i inne, gotówka od ręki, dojazd do klienta. Oleśnica, tel. 0796/88-98-96 GI0HCYH

CITROEN AX, BX, CX, XM, cały lub uszkodzony, stan i rocznik obojętny, zarejestr. lub nie. Wrocław, tel. 0880/21-52-15 GI0C7NNE

CITROEN AX, BX, XM, ZX, cały lub uszkodzony, zarejestr. lub nie, płatność gotówką. Wrocław, tel. 0669/47-04-00 GI09LTMW

CITROEN AX, BX, XM, ZX, cały lub do remontu. Wrocław, tel. 0886/25-25-50 GI09LP97

CITROEN AX, ZX, XM, C3, C5 i inne modele, dojazd gratis. Trzebnica, tel. 0726/90-55-77 GI0AE4TW

CITROEN BERLINGO, każdy sprawny lub uszkodzony, skorodowany, zniszczony, spalony, 2- lub 5-osobowy, możl. dojazdu, zdecydowanie. Kłodzko, tel 0601/62-21-37 GI0CTLX

CITROEN BERLINGO, stan obojętny. Wrocław, tel. 0506/08-51-71 GI97AYLL4

CITROEN BERLINGO, C1, C2, C3, C4, XM, ZX lub inny, gotówka od ręki. Wrocław, tel. 0727/65-05-25 GI97E9JR7

CITROEN BERLINGO, C15, JUMPY, stan i rocznik obojętny, w rozsądnej cenie. Wrocław, tel. 0880/21-52-15 GI09LTXR

CITROEN BERLINGO, C3, C5, XM i inne modele, gotówka od ręki. Bielany Wrocławskie, tel. 0795/96-87-77 GI0AE4WW

CITROEN BERLINGO, JUMPER, JUMPY lub inny dostawczy. stan obojętny, płatność gotówką. Wrocław, tel. 0886/25-25-50 GI09LT93

CITROEN BERLINGO, SAXO, XSARA. Wrocław, tel. 071/315-13-47, 0662/03-44-06 GG9P97CX

CITROEN BX, C1, C2, C3, C4, C5, C8 lub inny. Wrocław, tel. 0788/76-93-55 GI97LWP9T

CITROEN C1, C2, C3, C4, C5, C6, C8. stan obojętny. Wrocław, tel. 0669/47-04-00 GI09LTMY

KUPIĘ KAŻDE AUTO

NAJWYŻSZE CENY

664-131-181

OR091547

CITROEN C1, C2, C3, C4, C5, SAXO, XSARA PICASSO, XSARA, 1995/10 r. i inne modele. Oleśnica, tel. 071/793-35-09, 0601/41-23-29 GI94XAHNE

CITROEN C1, C2, C3, C5, C8, rocznik i stan obojętny, również wersję angielską. Wrocław, tel. 0886/25-25-50 GI09LNTJ

CITROEN C15, w obojętnym stanie. Wrocław, tel. 0506/08-51-71 GG9R7MAX

CITROEN C15. może być uszkodzony, w obojętnym stanie. Wrocław, tel. 0504/20-18-36 GI9W4NCM

CITROEN C15, C25, JUMPY, JUMPER, cały lub uszkodzony, do remontu. Wrocław, tel. 0669/47-04-00 GI09LP9K

CITROEN C3, C4, C5, cały lub uszkodzony Wrocław, tel. 0880/21-52-15 GI09LP7T

CITROEN EVASION, gotówka od ręki. Wrocław, tel. 0794/72-90-80 GI97LWNNN

CITROEN JUMPER, każdy, cały lub uszkodzony, zniszczony, spalony, skorodowany, rozbity lekko lub mocno, do remontu lub na części, wszystkie wersje nadwozia, blaszak, skrzyniowy, kontener, plandeka, wszystkie inne, odbiór z całego kraju, własny transport Tel. 0601/62-21-37 GI0KCYL

CITROEN JUMPER, cały lub uszkodzony, zarejestr. w kraju, na zach. tablicach. Brzeg, tel. 0600/73-25-17 GI943A493

CITROEN JUMPER MAXI, może być uszkodzona skrzynia biegów i silnik. Kamienna Góra, tel. 0697/97-15-73 GG9RJJJE

CITROEN JUMPER, sprawny lub uszkodzony, po wypadku, do remontu, zadłużony, każda wersja, w atrakcyjnej cenie, odbiór z terenu całego kraju. Wałbrzych, tel. 0604/62-70-89 GI97NMFRJ

CITROEN JUMPER, na części, z uszkodzonym tyłem. Wrocław, tel. 0693/21-67-36 GI0CA7K3

CITROEN JUMPY, JUMPER lub inny dostawczy, do remontu Wrocław, tel. 0886/25-25-50 GI09LNNE

CITROEN SAXO lub inny. Wrocław, tel. 0794/72-90-80 GI97LWNMJ

CITROEN SAXO, XANTIA, XSARA PICASSO, w bdb stanie, do remontu lub poprawek Wrocław, tel. 0669/47-04-00 GI09LTP3

CITROEN SAXO, XANTIA, XSARA, ZX, w całości lub do poprawek. Wrocław, tel. 0886/25-25-50 GI09LT43

CITROEN SAXO, XSARA, XANTIA, stan dobry lub do poprawek. Wrocław, tel 0669/47-04-00 GI09LP9P

CITROEN SAXO, ZX, cały lub uszkodzony. Wrocław, tel. 0669/47-04-00 GI09LNTA

CITROEN XANTIA, XM, XSARA. Wrocław, tel. 0788/76-93-55 GI97LWNRP

CITROEN XANTIA, XSARA, Saxo, Evasion, XM, AX, C1, C2, C3, C4, C5, C8, zdecydowanie. Oleśnica, tel. 0796/88-98-96 GI04XMCJ

CITROEN XSARA PICASSO, rozbity, zniszczony, kpl. dokumentacja. Jelenia Góra, tel. 0604/35-22-07, 0605/14-58-94 GI94F4NYN

CITROEN XSARA PICASSO HATCHBACK lub inny. Wrocław, tel. 0788/76-93-55 GI97LWP9F

DACIA LOGAN, bez prawa rejestr. Jelenia Góra, tel. 0604/35-22-07, 0605/14-58-94 GG9X9MHE

DACIA LOGAN, cały lub uszkodzony, zarejestr., na zach. tablicach, płatność gotówką. Wrocław, tel. 0886/25-25-50 GI09LTPP

DACIA LOGAN i inne modele, cały lub uszkodzony, spalony, płatne gotówką, własny transport. Wrocław, tel. 0880/21-52-15 GG9JNW33

DACIA LOGAN. Wrocław, tel. 0727/65-05-25 GI07TJ4N

DAEWOO, każdy model. Wrocław, tel. 0794/72-90-80 GI97LWNJN

DAEWOO, każdy model, zdecydowanie. Wrocław, tel. 0790/24-89-24 GI0ARMTW

DAEWOO, model obojętny, cały lub uszkodzony, zarejestr. lub nie, płatność gotówką. Wrocław, tel 0886/25-25-50 GI09LTCN

DAEWOO, każdy model, stan i rocznik obojętne, płatne gotówką, własny transport. Wrocław, tel 0664/13-11-81 GI049JRM

DAEWOO, każdy model, techn. sprawny lub uszkodzony. Wrocław, tel. 0790/25-05-72 GI04M9WK

DAEWOO, każdy model, może być do poprawek lub po wypadku, dojazd na terenie całego kraju. Wrocław, tel. 0697/00-00-07 GI0AE7JJ

DAEWOO, każdy model, techn. sprawny, gotówka od ręki, możliwy dojazd. Wrocław, tel. 0697/00-77-77 GI97EJ7RX

DAEWOO CHAIRMAN, w stanie idealnym, w rozsądnej cenie. Wrocław, tel. 0886/25-25-50 GI09LPPT

DAEWOO CHAIRMAN, KORANDO, TACUMA, stan obojętny. Wrocław, tel. 0886/25-25-50 GI09LTCR

DAEWOO ESPERO, LANOS i inne modele, zdecydowanie Bielany Wrocławskie, tel 0795/96-87-77 GI0AE4X3

DAEWOO ESPERO, LANOS, LEGANZA, MATIZ, gotówka od ręki. Trzebnica, tel. 0795/96-87-77 GI0C9XA4

DAEWOO ESPERO, LANOS, LEGANZA, TACUMA, stan i rocznik obojętny, cały lub uszkodzony. Wrocław. tel. 0669/47-04-00 GI09LTPL

DAEWOO ESPERO, LANOS, MATIZ, NEXIA, NUBIRA, TICO i inne modele, możl. dojazd, płatność gotówką. Wrocław, tel. 0666/25-52-25 GI0HCX9

DAEWOO ESPERO, LANOS, MATIZ, TICO lub inny, zdecydowanie, płatne gotówką. Wrocław, tel. 0602/12-51-35 GG9THJN3

DAEWOO ESPERO, LANOS, MATIZ, NUBIRA, TICO. Wrocław, tel. 0509/83-57-42 GI04MA4F

DAEWOO ESPERO, LANOS, TICO. Wrocław. tel. 0790/24-89-24 GI97CRKJY

DAEWOO ESPERO, LANOS, TICO, NUBIRA, MATIZ, NEXIA, MUSSO i inne, gotówka od ręki. Oleśnica, tel. 0796/88-98-96 GI0HCY4

DAEWOO ESPERO, LEGANZA, MATIZ, NUBIRA, TICO, płatność gotówką. Wrocław, tel. 0507/30-72-21 GI97PM47Y

DAEWOO ESPERO, MATIZ, NEXIA, NUBIRA, TICO. Wrocław, tel. 0514/64-42-33 GI0C3RYE

DAEWOO ESPERO, NEXIA, w bdb stanie, do poprawek, uszkodzony. Wrocław, tel. 0880/21-52-15 GI09LTWY

DAEWOO LANOS. Tel. 0788/76-93-55 GI97M3MFM

DAEWOO LANOS. Wrocław, tel. 0794/72-90-80 GI97LWNHN

DAEWOO LANOS, LEGANZA, stan dobry lub do poprawek. Wrocław, tel. 0886/25-25-50 GI09LP44

DAEWOO LANOS, MATIZ, NEXIA, TICO, stan obojętny. Wrocław, tel. 0880/21-52-15 GI09LTXX

DAEWOO LANOS, MATIZ, NUBIRA, TICO, zarejestrowany w Polsce. Wrocław, tel. 0601/67-73-07 GI97FW9FH

DAEWOO LANOS, MATIZ, TICO Kłodzko, tel. 074/868-45-51, 0603/74-62-58 GI9NFPNN

DAEWOO LANOS, MATIZ, TICO. Wrocław, tel. 071/315-13-47, 0662/03-44-06 GG9PKCHT

DAEWOO LANOS, MATIZ, TICO, dobrze zapłacę. Wrocław, tel. 0661/27-11-73 GI94XJ3CJ

DAEWOO LANOS, MATIZ, TICO, zarejestr. w kraju. Wrocław, tel. 0512/57-74-68 GI09T7J3

DAEWOO LEGANZA, LANOS, MATIZ, NUBIRA i inne, gotówka od ręki. Oleśnica, tel. 0796/88-98-96 GI07LYN4

DAEWOO LEGANZA, MATIZ, NEXIA lub inny. Wrocław, tel 0788/76-93-55 GI97LWPAC

DAEWOO MATIZ, może być uszkodzony. Opole, tel. 0698/30-76-80 GI97HJATL

DAEWOO MATIZ. Wrocław, tel. 0506/08-51-71 GG9PKCHK

DAEWOO MATIZ JOY. Wrocław, tel. 0794/72-90-80 GI97LWNHA

DAEWOO MATIZ, zarejestr. w kraju, dobrze zapłacę. Wrocław, tel. 0693/44-86-35, 0661/27-11-73 GI94XJ3AX

DAEWOO MATIZ, może być sprow. z Niemiec, może być uszkodzony. Ząbkowice Śląskie, tel. 0885/39-33-55 GI97MJKAF

DAEWOO MATIZ, LANOS, ESPERO, LEGANZA i inne, dojazd gratis. Trzebnica, tel. 0726/90-55-77 GI0AE4TT

DAEWOO MATIZ, TICO, może być do poprawek. Wrocław, tel. 0601/71-03-50 GI04XEYP

DAEWOO MATIZ, TICO, stan i rocznik obojętny. Wrocław, tel. 0886/25-25-50 GI09LTCC

DAEWOO MATIZ, TICO. Ząbkowice Śląskie, tel. 0697/45-99-84 GI04P7EH

DAEWOO NEXIA, TICO, stan obojętny. Wrocław, tel. 0669/47-04-00 GI09LP49

DAEWOO NUBIRA, gotówka od ręki. Wrocław, tel. 0794/72-90-80 GI97LWNNX

DAEWOO NUBIRA, ESPERO, bez prawa rejestr. Jelenia Góra, tel. 0605/14-58-94, 0604/35-22-07 GG979HXEJ

DAEWOO NUBIRA, LEGANZA, TICO, MATIZ i inne, gotówka. Wrocław, tel. 0727/65-05-25 GI07TJMA

DAEWOO NUBIRA, NEXIA, całe lub do poprawek Wrocław, tel. 0669/47-04-00 GI09LP34

DAEWOO TICO. Wrocław, tel. 0506/08-51-71 GG9R7M9L

DAEWOO TICO. Wrocław, tel. 0788/76-93-55 GI97LWNPH

DAEWOO TICO, może być uszkodzony Ząbkowice Śląskie, tel. 0885/39-33-55 GI94CXCJY

DAEWOO TICO, może być uszkodzony. Ząbkowice Śląskie, tel. 0609/30-78-38 GI94AMJF4

DAEWOO TICO. Złoty Stok, powiat ząbkowicki, tel. 0505/14-95-93 GI97MHXEW

DAEWOO TICO, bez wypadku. Złoty Stok, powiat ząbkowicki, tel. 0604/32-09-15 GI97HTAR9

DAF 400, w db stanie lub do poprawek. Wrocław, tel. 0886/25-25-50 GI09LTEP

DAF 45.150. Wrocław, tel. 0605/31-77-50 GI97NAN9M

DAF 95 lub inny. Wrocław, tel. 0605/31-77-50 GI97NAN9A

DAIHATSU, każdy model. Wrocław, tel. 0794/72-90-80 GI97LWNJF

DAIHATSU, każdy model. Wrocław, tel. 0666/93-09-08 GI0ARMMJ

DAIHATSU APPLAUSE. Wrocław, tel 0794/72-90-80 GI97LWNHK

DAIHATSU CHARADE, gotówka od ręki. Wrocław, tel. 0788/76-93-55 GI97M3MFK

DAIHATSU CHARADE. gotówka od ręki. Wrocław, tel. 0794/72-90-80 GI97LWNNW

DAIHATSU CUORE, bez prawa rejestr. Jelenia Góra, tel. 0605/14-58-94, 0604/35-22-07 GI97METRE

DAIHATSU SIRION. Wrocław, tel. 0794/72-90-80 GI97LWNHF

DODGE, każdy model. Wrocław, tel. 0788/76-93-55 GI97LWP4J

DODGE CALIBER lub inny. Wrocław, tel. 0788/76-93-55 GI97LWPCE

DODGE CALIBER, CARAVAN i inne modele, możl. dojazd, płatność gotówką. Wrocław, tel. 0666/25-52-25 GI09T7AC

DODGE CARAVAN, gotówka od ręki. Wrocław, tel. 0788/76-93-55 GI97LWPHY

DODGE CARAVAN, GRAND CARAVAN, stan i rocznik obojętny. Wrocław, tel. 0880/21-52-15 GI09LTXA

DODGE CARAVAN, GRAND CARAVAN i inne, gotówka od ręki. Wrocław, tel. 0507/30-72-21 GI07TJER

DODGE GRAND CARAVAN, MAGNUM. Oleśnica, tel. 0601/41-23-29, 071/793-35-09 GI0C3AMF

DODGE INTREPID, NEON lub inny prod. USA, w rozsądnej cenie. Wrocław, tel. 0669/47-04-00 GI09LTNP

DODGE RAM, rocznik i model obojętny, cały lub uszkodzony. Wrocław, tel. 0886/25-25-50 GI09LTC7

DODGE RAM, DURANGO, MAGNUM GRAND CARAVAN i inne modele, gotówka od ręki. Oleśnica, tel. 0796/88-98-96 GI0HCXR

DODGE STEALTH, cały lub uszkodzony, do remontu. Wrocław, tel. 0886/25-25-50 GI09LPK9

FIAT, na zachodnich tablicach. Tel. 0601/49-67-37 GI9JC3ME

FIAT, każdy model. Wrocław, tel. 0794/72-90-80 GI97LWNJM

FIAT, każdy model. Wrocław, tel. 0605/31-77-50 GI97NAN7L

FIAT, każdy model. Wrocław, tel. 0723/15-77-98 GI0C9YT4

FIAT, model obojętny, cały lub uszkodzony, płatność gotówką, własny transport. Wrocław, tel. 0886/25-25-50 GI09LTEL

FIAT, każdy model, stan i rocznik obojętne, płatne gotówką, własny transport. Wrocław, tel. 0664/13-11-81 GI049JRR

FIAT, każdy model, techn. sprawny lub uszkodzony. Wrocław, tel. 0790/25-05-72 GI97NL9XM

FIAT, dowolny rok i stan, gotówka, cały kraj. Wrocław, tel 0697/00-00-07 GI0AE7JM

FIAT, różne modele. Wrocław, tel. 0796/09-77-73 GI97CEK49

FIAT, każdy model, techn. sprawny, może być rozbity, po małym wypadku, możliwy dojazd, gotówka od ręki Wrocław, tel. 0697/00-77-77 GI94KJEFJ

FIAT 125P, 126P, gotówka od ręki Wrocław, tel. 0788/76-93-55 GI97LWPJM

FIAT 125P, 126P i inne modele, cały lub uszkodzony, spalony, płatne gotówką, własny transport. Wrocław, tel. 0880/21-52-15 GG9JNTX7

FIAT 126P, TEMPRA, TIPO, UNO, CINQUECENTO i inne modele, możl. dojazd, płatność gotówką. Wrocław, tel. 0666/25-52-25 GI0HE3K

FIAT 126p, stan silnika bdb, do remontu blacharki, może być bez przeglądu, w cenie do 100 zł lub przyjmę do wyrejestrowania na umowę. Tomaszów Bolesławiecki, tel. 0698/27-09-12 GI9737RH7

FIAT 126p. 1974/78 r., 600 ccm, 650 ccm, cały lub do remontu, z dokumentacją lub bez. Wrocław, tel 0669/47-04-00 GI09LTNL

FIAT 500, ALBEA, CROMA, LINEA, cały lub rozbity, w rozsądnej cenie. Wrocław, tel. 0886/25-25-50 GI09LTEW

FIAT ALBEA, BRAVA, BRAVO, 125P, 126P, MAREA, PALIO i inne modele, płatne gotówką. Oleśnica, tel. 0796/88-98-96 GI07TKFP

FIAT ALBEA, BRAVA, BRAVO, LINEA, PUNTO, SIENA, stan i rocznik obojętny. Wrocław, tel. 0886/25-25-50 GI09LTEH

SKUP AUT

ROCZNIKI **2000 - 2010**

POŻYCZKI POD ZASTAW

790 45 95 95 OR090246

PŁACIMY NAJLEPIEJ

FIAT ALBEA, BRAVA, BRAVO, MAREA, PALIO, TIPO, UNO, gotówka od ręki. Wrocław, tel. 0727/65-05-25 GI97E9JP7

FIAT ALBEA, BRAVA, DOBLO, CINQUECENTO, PALIO, PUNTO i inne, zarejestr. w kraju. Wrocław, tel 0512/57-74-68 GI09T7HX

FIAT ALBEA, CROMA, DOBLO, GRANDE PUNTO, stan idealny, uszkodzony, również od firm, z windykacji. Wrocław, tel. 0886/25-25-50 GI09LTC4

FIAT ALBEA, SIENA, 1997/05 r. Wrocław, tel. 0886/25-25-50 GI09LT4E

FIAT ARCTIC, BARCHETTA, BRAVA lub inny. Wrocław, tel. 0794/72-90-80 GI97LWNMH

FIAT BARCHETTA, BRAVO, UNO, TIPO, TEMPRA i inne. dojazd gratis. Trzebnica, tel. 0726/90-55-77 GI0AE4TL

FIAT BRAVA, może być uszkodzony. Ząbkowice Śląskie, tel. 0885/39-33-55 GI97P9CEK

FIAT BRAVA, bez wypadku, zarejestr. Złoty Stok, powiat ząbkowicki, tel. 0604/32-09-15 GI97HNMXL

FIAT BRAVA, BRAVO, CINQUECENTO, SEICENTO i inne, gotówka od ręki. Bielany Wrocławskie, tel. 0795/96-87-77 GI0AE4X7

FIAT BRAVA, BRAVO, CINQUECENTO, SEICENTO, TEMPRA i inne, zdecydowanie. Wrocław, tel. 0507/30-72-21 GI97PM47N

FIAT BRAVA, BRAVO, CINQUECENTO, PANDA, PUNTO, SEICENTO, 1997/10 r. i inne modele. Oleśnica, tel. 071/793-35-09, 0601/41-23-29 GG94XKJ74

FIAT BRAVA, BRAVO, COUPE, CINQUECENTO, DUCATO, Marea, Panda, Punto, Seicento, Siena, zdecydowanie, płatne gotówką. Wrocław, tel. 0602/12-51-35 GG94RXJE7

FIAT BRAVA, BRAVO, DOBLO, PALIO, PUNTO, SEICENTO i inne modele. Wrocław, tel. 0509/83-57-42 GI0KFLP

FIAT BRAVA, BRAVO, PUNTO, SEICENTO, Siena, zarejestr. w kraju, dojazd na terenie całego kraju. Wrocław, tel. 0697/00-00-07 GI0AE7JW

FIAT BRAVA, BRAVO, PUNTO, SEICENTO, SIENA, zarejestr. w kraju, dobrze zapłacę. Wrocław, tel. 0661/27-11-73, 0693/44-86-35 GI94XJ3AY

FIAT BRAVA, BRAVO, TIPO, UNO lub inny model, gotówka od ręki. Wrocław, tel. 0788/76-93-55 GI0AX7EF

FIAT BRAVA, CINQUECENTO, GRANDE PUNTO, PUNTO, SEICENTO. Wrocław. tel. 071/315-13-47, 0662/03-44-06 GG9P9734

FIAT BRAVO, bez prawa rejestr. Jelenia Góra, tel. 0605/14-58-94, 0604/35-22-07 GI97METRC

FIAT CINQUECENTO, gotówka od ręki. Wrocław. tel. 0788/76-93-55 GI97LWPHM

FIAT CINQUECENTO SPORTING, 700, 900, 1100 ccm, stan bdb lub do poprawek. Wrocław, tel. 0880/21-52-15 GI09LP73

FIAT CINQUECENTO, może być uszkodzony. Ząbkowice Śląskie, tel 0609/30-78-38 GG9MPLJK

FIAT CINQUECENTO, COUPE, CROMA, TIPO lub inny. Wrocław, tel. 0790/24-89-24 GI97FEY4M

FIAT CINQUECENTO, DOBLO, DUCATO, SEICENTO, stan obojętny, cały lub uszkodzony. Wrocław, tel. 0669/47-04-00 GI09LTPW

KUPIĘ KAŻDE AUTO

GOTÓWKA OD RĘKI

0514 644 233

OR091399

FIAT CINQUECENTO, PUNTO I, II, III, zarejestr. w kraju, dobrze zapłacę. Wrocław, tel. 0661/27-11-73, 0693/44-86-35 GI94XJ3CA

FIAT CINQUECENTO, SEICENTO. Wrocław, tel. 0506/08-51-71 GG9R7M7F

FIAT CINQUECENTO, SEICENTO, może być uszkodzony. Ząbkowice Śląskie, tel. 0885/39-33-55 GG9P7WRW

FIAT CINQUECENTO, SEICENTO, PUNTO, SIENA, TIPO, UNO. Wrocław, tel 0514/64-42-33 GI0C3RYA

FIAT CINQUECENTO, UNO, stan obojętny. Wrocław, tel 0886/25-25-50 GI09LP9A

FIAT CROMA, GRANDE PUNTO, MAREA. Wrocław, tel. 0788/76-93-55 GI97LWNXK

FIAT CROMA, TEMPRA, TIPO, UNO, w bdb stanie, do remontu, na części. Wrocław. tel. 0880/21-52-15 GI09LTWN

FIAT DOBLO. Wrocław, tel. 0605/31-77-50 GI97NAN9C

FIAT DOBLO, DUCATO, stan i rocznik obojętny. Wrocław. tel. 0886/25-25-50 GI09LTJ4

FIAT DOBLO, DUCATO lub inny dostawczy. Wrocław, tel. 0669/47-04-00 GI09LP93

FIAT DUCATO, cały lub uszkodzony, zarejestr. w kraju, na zach. tablicach. Brzeg, tel. 0600/73-25-17 GI943A494

FIAT DUCATO, każdy, cały lub uszkodzony, skorodowany, zniszczony, rozbity lekko lub mocno. spalony, do remontu, wszystkie wersje nadwozia, blaszaki, skrzyniowe, kontenery, plandeki, inne, z terenu całego kraju, własny transport. Kłodzko, tel. 0601/62-21-37 GI973WT43

FIAT DUCATO, 1.9, 2.5 D, uszkodzony lub na części, silniki, skrzynie bieg. Wałbrzych, tel. 0691/59-93-80, 0697/91-52-21 GI97AKARK

FIAT DUCATO, sprawny lub uszkodzony, po wypadku, do remontu, każda wersja nadwozia, w atrakcyjnej cenie, odbiór z terenu całego kraju. Wałbrzych, tel. 0604/62-70-89 GG9J33PT

FIAT DUCATO TALENTO, do poprawek, zarejestrowany. Wrocław, tel. 0664/52-87-04 GI974YJLA

FIAT DUCATO, każdy model, stan i rocznik obojętne, płatne gotówką, własny transport. Wrocław, tel. 0664/13-11-81 GI049JRW

FIAT DUCATO, może być uszkodzony. Ząbkowice Śląskie, tel. 0885/39-33-55 GI97P9CEN

FIAT DUCATO, 1991/10 r. Oleśnica, tel. 0601/41-23-29 GI97LWMWN

FIAT DUCATO, 1994/98 r., do remontu, skorodowany, zarejestr. Wrocław, tel. 0664/52-87-04 GI94PEP9C

FIAT FIORINO, gotówka od ręki. Wrocław, tel. 0605/31-77-50 GI97NAN93

FIAT GRANDE PUNTO, UNO, PALIO. SCUDO, BRAVO, Ducato, Seicento, Cinquecento, 500 i inne, płatne gotówką. Oleśnica, tel. 0796/88-98-96 GI04XMF9

FIAT MAREA, PALIO, PANDA, PUNTO, SIENA, cały lub uszkodzony. Wrocław, tel. 0886/25-25-50 GI09LTEE

FIAT MAREA, PALIO, PANDA, SEICENTO, UNO, zarejestr. w Polsce. Wrocław, tel. 0603/04-75-27 GI97MT7PW

FIAT MULTIPLA. Wrocław, tel. 0788/76-93-55 GI97LWNRT

FIAT PALIO lub inny. Wrocław, tel. 0788/76-93-55 GI97LWPCJ

FIAT PALIO, PANDA, 1997/08 r., stan obojętny, cały lub uszkodzony, do remontu. Wrocław, tel. 0669/47-04-00 GI09LTTH

FIAT PALIO, PANDA, PUNTO, SEICENTO, SIENA, cały lub uszkodzony, do poprawek. Wrocław, tel 0886/25-25-50 GI09LTE7

FIAT PALIO, PUNTO, SIENA. stan i rocznik obojętny. Wrocław, tel 0886/25-25-50 GI09LP7P

FIAT PANDA Wrocław, tel. 0794/72-90-80 GI97LWNH4

FIAT PANDA, PUNTO Kłodzko, tel. 074/868-45-51, 0603/74-62-58 GG94EK4CM

FIAT PANDA, PUNTO, SEICENTO, może być do poprawek. Wrocław, tel. 0601/71-03-50 GI04XF3C

FIAT PUNTO lub inny. Wrocław, tel. 0794/72-90-80 GI97LWNK9

FIAT PUNTO I, II, III, cały, stan bdb lub do poprawek. Wrocław, tel. 0886/25-25-50 GI09LTK4

FIAT PUNTO I, II, III, zarejestr. w kraju. Wrocław, tel. 0661/27-11-73 GI94XJ3C7

FIAT PUNTO. Złoty Stok, powiat ząbkowicki, tel. 0505/14-95-93 GI97PTJWN

FIAT PUNTO, 1998 r., uszkodzony lub na części, benz., diesel. Namysłów, tel. 077/410-49-10, 0668/05-36-23 GI97NANXR

FIAT PUNTO, PANDA, UNO. Ząbkowice Śląskie, tel. 0697/45-99-84 GI04P7EE

FIAT PUNTO, SEICENTO. Świebodzice, powiat świdnicki, tel. 0605/27-18-40 GI0C9TPF

FIAT PUNTO, SEICENTO, UNO, stan i rocznik obojętny. Wrocław, tel. 0886/25-25-50 GI09LP7C

FIAT PUNTO, TEMPRA, TIPO, UNO, cały lub uszkodzony, płatność gotówką. Wrocław, tel. 0669/47-04-00 GI09LTR4

FIAT RITMO, SEICENTO, gotówka od ręki. Wrocław, tel. 0794/72-90-80 GI97LWNNJ

FIAT SCUDO. Wrocław, tel. 0605/31-77-50 GI97NAN7W

FIAT SEICENTO, na części. Tel. 0691/06-96-21 GI0CA7HM

FIAT SEICENTO, każdy, bez prawa rejestr. lub bez dokumentacji, z przeznaczeniem na części, w rozsądnej cenie. Jelenia Góra, tel. 0788/71-05-55 GI97N7APN

FIAT SEICENTO, uszkodzony. Wrocław, tel. 0796/56-21-69 GI0CA37L

FIAT SEICENTO, zarejestr. w kraju. Wrocław, tel. 0661/27-11-73 GI94XJ3CL

FIAT SEICENTO, może być uszkodzony Ząbkowice Śląskie, tel. 0609/30-78-38 GI97MJKAT

FIAT SEICENTO, 2000/02 r., 900 ccm, bez prawa rejestr. lub bez polskiej dokumentacji, w rozsądnej cenie. Jelenia Góra, tel. 0788/71-05-55 GI049JMT

FIAT SEICENTO, SIENA, STILO, cały lub do poprawek, po wypadku, płatne gotówką. Wrocław, tel. 0880/21-52-15 GI09LNW9

FIAT SIENA. Wrocław, tel. 0794/72-90-80 GI97LWNE3

FIAT STILO, TEMPRA, TIPO. Wrocław, tel. 0788/76-93-55 GI97LWRAX

FIAT ULYSSE lub inny. Wrocław, tel. 0794/72-90-80 GI97LWNK7

FIAT UNO. Wrocław, tel. 0788/76-93-55 GI97LWP3T

FIAT UNO, 2000/02 r., w cenie do 3000 zł, poj. 1000 ccm, przebieg do 60 000 zł, garażowany. Tel. 0667/99-07-08 GI97E4HHX

FIAT UNO, SEICENTO, CINQUECENTO Kłodzko, tel. 074/868-45-51, 0603/74-62-58 GI09LWNA

FORD, każdy model. Wrocław, tel. 0788/76-93-55 GI97LWP7Y

FORD, każdy model. Wrocław, tel. 0605/31-77-50 GI97NAN7F

FORD, każdy model. Wrocław, tel. 0790/24-89-24 GI0ARMTR

FORD, model, stan i rocznik obojętny, może być na obcych tablicach, własny transport, płatność gotówką. Wrocław, tel. 0886/25-25-50 GI09LTF9

FORD, każdy model, stan i rocznik obojętne, płatne gotówką, własny transport. Wrocław, tel. 0664/13-11-81 GI049JT3

FORD, każdy model, cały, uszkodzony, spalony, własny transport, płatność gotówką. Wrocław, tel. 0669/47-04-00 GI09LRLY

FORD, każdy model, techn. sprawny lub uszkodzony. Wrocław, tel. 0790/25-05-72 GI97NL9XJ

FORD, model i rocznik obojętny, gotówką, cały kraj. Wrocław, tel. 0697/00-00-07 GI0AE7LL

FORD, różne modele. Wrocław, tel. 0796/09-77-73 GI97CEK44

FORD, każdy model, techn. sprawny, gotówka od ręki, zdecydowanie. Wrocław, tel. 0697/00-77-77 GI94XRF7A

FORD AEROSTAR, ESCORT, FIESTA, KA, PROBE, TRANSIT i inne, gotówka od ręki. Bielany Wrocławskie, tel. 0795/96-87-77 GI0AE4X9

FORD AEROSTAR, ESCORT, FIESTA, GALAXY, KA, MONDEO, Scorpio, Focus i inne modele, płatne gotówką, możliwy dojazd. Wrocław, tel. 0666/25-52-25 GI0HE3W

FORD AEROSTAR, ESCORT, FIESTA, PROBE I, II, cały, lub uszkodzony, rozbity, do poprawek, na części, zarejestr., na obcych tablicach. Wrocław, tel. 0880/21-52-15 GI09LTXY

FORD AEROSTAR, FIESTA, FOCUS, FUSION, MONDEO i inne, gotówka od ręki. Wrocław, tel. 0727/65-05-25 GI97E9JNL

FORD CARGO lub inny. Wrocław, tel. 0605/31-77-50 GI97NAN73

FORD CONNECT, TRANSIT, 1990/08 r., cały lub uszkodzony. Wrocław, tel. 0880/21-52-15 GI09LPN4

FORD CONTOUR, KA, PUMA, cały lub uszkodzony. Wrocław, tel. 0669/47-04-00 GG9JNTRT

FORD COUGAR, ESCORT, KA, MONDEO, SCORPIO, SIERRA i inne, dojazd gratis. Trzebnica, tel. 0795/96-87-77 GI0C9X94

FORD COURIER. Wrocław, tel. 0605/31-77-50 GI97NAN79

FORD ESCORT, z uszkodzonym silnikiem, po wypadku. Łubiąż, powiat wołowski, tel. 071/389-71-43, 0782/81-02-60 GI04CJYY

FORD ESCORT lub inny. Wrocław, tel. 0788/76-93-55 GI97LWP9X

FORD ESCORT BUS. Wrocław, tel. 0605/31-77-50 GI97NAN4T

FORD ESCORT, 1994/97 r., zarejestr., w rozsądnej cenie. Wrocław, tel. 0880/12-12-52 allexy1@wp.pl GI94KJKXH

FORD ESCORT, FIESTA, FOCUS, stan dobry lub do naprawy. Wrocław, tel. 0880/21-52-15 GI09LPNE

FORD ESCORT, FIESTA, FOCUS, MONDEO. Wrocław, tel. 071/315-13-47, 0662/03-44-06 GG9PKC97

FORD ESCORT, FIESTA, FOCUS, KA. Galaxy, Mondeo, Puma, Scorpio, Transit, dojazd na terenie całego kraju. Wrocław, tel. 0697/00-00-07 GI0AE7LT

FORD ESCORT, FIESTA, KA, zarejestr. w kraju. Wrocław, tel. 0601/67-73-07 GI0C7MRW

FORD ESCORT, FIESTA, KA, MONDEO, SCORPIO, SIERRA i inne modele, zdecydowanie, gotówka od ręki. Oleśnica, tel. 0796/88-98-96 GI04XMFJ

FORD ESCORT, FIESTA, KA, MONDEO, TRANZIT i inne modele. Wrocław, tel. 0514/64-42-33 GI0C3RXR

FORD ESCORT, FIESTA, MONDEO lub inny model, zdecydowanie. Wrocław, tel. 0790/24-89-24 GI0ARMWY

FORD ESCORT, FIESTA, MONDEO, zarejestr. w kraju. Wrocław, tel. 0512/57-74-68 GI09T7JA

FORD ESCORT, FIESTA, MONDEO, PROBE, SCORPIO, SIERRA, stan obojętny, płatność gotówką. Wrocław, tel. 0669/47-04-00 GI09LTRH

FORD ESCORT, FIESTA, MONDEO, SCORPIO, SIERRA i inne. Wrocław, tel. 0507/30-72-21 GI97PM47C

FORD EXPRESS, może być uszkodzony Ząbkowice Śląskie, tel. 0609/30-78-38 GG9MPLFC

FORD EXPRESS, TRANSIT, TOURNEO lub inny dostawczy, cały, do poprawek lub remontu, po wypadku. Wrocław, tel. 0886/25-25-50 GI09LTFX

FORD FIESTA, diesel, w bdb stanie. Turawa, powiat opolski, tel. 0668/21-11-62 GI0C9KM9

FORD FIESTA lub inny. Wrocław, tel. 0788/76-93-55 GI97LWPHK

FORD FIESTA, 1992/96 r. Nowa Sól, tel. 0725/26-86-99 GI0C3WCK

FORD FIESTA, 1994/99 r., zarejestr., w rozsądnej cenie. Wrocław, tel. 0880/12-12-52 allexy1@wp.pl GI94KJKXJ

FORD FIESTA, ESCORT, MONDEO, KA, SIERRA, SCORPIO i inne, dojazd gratis. Trzebnica, tel. 0726/90-55-77 GI0AE4TE

FORD FIESTA, FOCUS, GALAXY, KA, MONDEO, FUSION, 1993/10 r. i inne modele. Oleśnica, tel. 071/793-35-09, 0601/41-23-29 GI94XAHNC

FORD FIESTA, FOCUS, KA, MONDEO, zarejestr. w kraju, dobrze zapłacę. Wrocław, tel. 0693/44-86-35, 0661/27-11-73 GI94XJ3C9

FORD FOCUS, może być uszkodzony. Oława, tel. 0607/09-13-08 GI07FCCT

FORD FOCUS, diesel. Turawa, powiat opolski, tel. 0668/21-11-62 GI0C9KM3

FORD FOCUS, gotówka od ręki. Wrocław, tel. 0788/76-93-55 GI97M3MF7

FORD FOCUS BOLERO, gotówka od ręki. Wrocław, tel. 0794/72-90-80 GI97LWNMN

FORD FOCUS, gotówka od ręki. Wrocław, tel. 0794/72-90-80 GI97LWNMP

FORD FOCUS SEDAN, 2000/02 r., bez prawa rejestr. lub bez dokumentacji, nie wersja angielska. Jelenia Góra, tel. 0788/71-05-55 GI0A7E7F

FORD FOCUS, FUSION, GALAXY, KA, MONDEO cały lub uszkodzony. Wrocław, tel. 0669/47-04-00 GI09LTRJ

FORD FOCUS, MONDEO, PROBE, rocznik i stan obojętny. Wrocław, tel. 0886/25-25-50 GI09LPMY

FORD FOCUS, TRANSIT, MONDEO, 1997/10 r., bez prawa rejestr. Jelenia Góra, tel. 0605/14-58-94, 0604/35-22-07 GG9PKC4T

FORD FUSION, GALAXY, KA lub inny. Wrocław, tel. 0788/76-93-55 GI97LWPH9

FORD MONDEO, w całości lub na części, uszkodzony, sprowadzony. Tel. 0889/93-95-94 GG9J33MW

FORD MONDEO. Wrocław, tel. 0788/76-93-55 GI97LWP3N

FORD SCORPIO lub inny. Wrocław, tel. 0788/76-93-55 GI97LWPFX

FORD SCORPIO, 1993/98 r., każdy, cały lub uszkodzony, poj. silnika i kolor bez znaczenia, może być sprowadzony, w rozsądnej cenie. Wołów, tel. 071/389-33-15, 0667/59-64-36 GI0AH4LL

FORD SIERRA, uszkodzony, po wypadku lub inne propozycje. Lubiąż, tel. 071/389-71-43, 0782/81-02-60 GI07XJFK

FORD SIERRA, stan obojętny. Opole, tel. 0698/30-76-80 GI97FPKCN

FORD SIERRA, TAURUS, WINDSTAR. Wrocław, tel. 0788/76-93-55 GI97LWP3L

FORD SIERRA, TAURUS, WINDSTAR. Wrocław, tel. 0794/72-90-80 GI97M3MEE

FORD TRANSIT, osobowy. Kłodzko, tel. 074/868-45-51, 0603/74-62-58 GI07LXML

FORD TRANSIT, uszkodzony, bez prawa rejestr., w całości lub inny. Nysa, tel. 0692/62-48-88 GG9P94PA

FORD TRANSIT BUS, techn. sprawny, może być do małych poprawek. Wrocław, tel. 0790/24-89-24 GI0ARMWN

FORD TRANSIT, każdy model, stan i rocznik obojętne, płatne gotówką, własny transport. Wrocław, tel. 0664/13-11-81 GI9TMRKF

FORD TRANSIT WYWROTKA, 2002 r., z silnikiem Diesla, na bliźniaczych kołach, w stanie bdb, od I właśc. Zgorzelec, tel. 0607/46-82-20 GI97PFFCJ

FORD TRANSIT, 2004/09 r., cały lub uszkodzony, po pożarze. Wrocław, tel. 0669/47-04-00 GI09LNTN

FORD TRANSIT, MONDEO, 2005/10 r., rozbity, zniszczony, kpl. dokumentacja. Jelenia Góra, tel. 0604/35-22-07, 0605/14-58-94 GI97N7CAK

HONDA, każdy model. Wrocław, tel. 0788/76-93-55 GI97LWP7W

HONDA, każdy model. Wrocław, tel. 0666/93-09-08 GI0ARMMH

HONDA, każdy model, stan i rocznik obojętne, płatne gotówką, własny transport. Wrocław, tel. 0664/13-11-81 GI049JT9

HONDA, każdy model, uszkodzony, spalony, własny transport, płatność gotówką. Wrocław, tel. 0669/47-04-00 GI09LRLP

HONDA, każdy model, techn. sprawny lub uszkodzony. Wrocław, tel. 0790/25-05-72 GI97NLAM7

HONDA, każdy model i rocznik, dojazd na terenie całego kraju, płatność gotówką. Wrocław, tel. 0697/00-00-07 GI0AE7LX

HONDA, różne modele. Wrocław, tel. 0796/09-77-73 GI97CEK3Y

HONDA, każdy model, stan obojętny, zarejestr., płatne gotówką. Wrocław, tel. 0886/25-25-50 GI09LNTT

HONDA, każdy model, może być w wersji USA i angielskiej, techn. sprawny, gotówka do ręki, zdecydowanie. Wrocław, tel. 0697/00-77-77 GI97E9JET

HONDA, wszystkie modele, sprowadzone z Anglii, na części. Wrocław, tel. 0601/74-22-13

HONDA ACCORD, CITY, PRELUDE, cały lub uszkodzony. Wrocław, tel. 0886/25-25-50 GI09LNWE

HONDA ACCORD, CIVIC, w stanie bardzo dobrym lub do poprawek. Wrocław, tel. 0669/47-04-00 GI97CFK7X

HONDA ACCORD, CIVIC, CITY, JAZZ, PRELUDE, w każdym stanie. Wrocław, tel. 0880/21-52-15 GI09LNXX

HONDA ACCORD, CIVIC, CR-V, CRX, HR-V, JAZZ, PRELUDE i inne, gotówka od ręki. Wrocław, tel. 0727/65-05-25 GI97E9JN4

HONDA ACCORD, CIVIC, CR-V, CR-X, HR-V, Jazz i inne modele, dojazd na terenie całego kraju, płatność gotówką. Wrocław, tel. 0697/00-00-07 GI0AE7M7

HONDA ACCORD, CIVIC, CR-V, CRX, HR-V, PRELUDE, zdecydowanie, płatne gotówką. Wrocław, tel. 0602/12-51-35 GG9THJJA

HONDA ACCORD, CIVIC, CR-V, CRX, HR-V, JAZZ, PRELUDE, 1994/10 r. i inne modele. Oleśnica, tel. 071/793-35-09, 0601/41-23-29 GI94XAHN4

HONDA ACCORD, CIVIC, CRX, CITY, JAZZ i inne. Wrocław, tel. 0507/30-72-21 GI97PM44T

HONDA ACCORD, CRX, CIVIC, PRELUDE i inne, gotówka od ręki. Bielany Wrocławskie, tel. 0795/96-87-77 GI0AE4XC

HONDA CIVIC lub inny. Wrocław, tel. 0794/72-90-80 GI97LWNKA

HONDA CIVIC, bez wypadku, zarejestr. w kraju. Złoty Stok, powiat ząbkowicki, tel. 0604/32-09-15 GI97NLP77

HONDA CIVIC, 2001/05 r., rozbity, zniszczony, kpl. dokumentacja. Jelenia Góra, tel. 0604/35-22-07, 0605/14-58-94 GI0AME44

HONDA CIVIC, ACCORD, HR-V, PRELUDE, CR-V, CRX i inne, płatne gotówką, dojazd do klienta. Oleśnica, tel. 0796/88-98-96 GI0HCWM

HONDA CIVIC, CRX, CR-V, ACCORD, JAZZ i inne, dojazd gratis. Trzebnica, tel. 0726/90-55-77 GI0AE4TA

HONDA CIVIC, JAZZ. Wrocław, tel. 071/315-13-47, 0662/03-44-06 GG9PKAYW

HONDA CIVIC, JAZZ, PRELUDE i inne, szybka realizacja. Wrocław, tel. 0666/25-52-25 GI0HCXC

HONDA CONCERTO, gotówka od ręki. Wrocław, tel. 0794/72-90-80 GI97LWNMW

HONDA CR-V, HR-V, JAZZ lub inny model, cały lub uszkodzony. Wrocław, tel. 0886/25-25-50 GI09LPMN

HONDA CRX, PRELUDE lub inny. Wrocław, tel. 0794/72-90-80 GI97LWNKF

HONDA JAZZ, CITY, LEGEND, CRX i inne modele, gotówka od ręki. Oleśnica, tel. 0796/88-98-96 GI07LYNY

HONDA ODYSSEY lub inny van, cały lub uszkodzony, może być na obcych tablicach, wersja angielska, płatność gotówką, własny transport. Wrocław, tel. 0886/25-25-50 GI09LT7N

HONDA PRELUDE lub inny model, gotówka od ręki. Wrocław, tel. 0669/61-61-41 GI0ARLJ7

HYUNDAI, każdy model. Wrocław, tel. 0788/76-93-55 GI97LWP7P

HYUNDAI, osobowy lub dostawczy, może być po wypadku lub do remontu. Wrocław, tel. 0605/62-00-14 GI97CLHAH

HYUNDAI, każdy model, techn. sprawny, dojazd na terenie całego kraju, płatnośc gotówką. Wrocław, tel. 0697/00-00-07 GI0AH7EK

HYUNDAI, różne modele. Wrocław, tel. 0796/09-77-73 GI97CEK3X

HYUNDAI, każdy model, cały lub uszkodzony, do poprawek, do remontu, zarejestr. lub nie. Wrocław, tel. 0886/25-25-50 GI09LP9X

HYUNDAI, każdy model, techn. sprawny, możliwy dojazd, gotówka od ręki, zdecydowanie. Wrocław, tel. 0697/00-77-77 GI944FPNF

HYUNDAI ACCENT, ATOS, COUPE, GETZ, LANTRA i inne modele, możl. dojazd, płatność gotówką. Wrocław, tel. 0666/25-52-25 GI0HCYJ

HYUNDAI ACCENT, ATOS, GETZ, S-COUPE, stan obojętny lub do poprawek, uszkodzony lub na części. Wrocław, tel. 0669/47-04-00 GI09LPA9

HYUNDAI ACCENT, COUPE lub inny. Wrocław, tel. 0794/72-90-80 GI97LWNKL

HYUNDAI ATOS, GETZ, I30, PONY, SONATA i inne. Wrocław, tel. 0727/65-05-25 GI97E9JM7

HYUNDAI ATOS, LANTRA, PONY, GETZ, SONATA i inne, gotówka od ręki. Bielany Wrocławskie, tel. 0795/96-87-77 GI0AE4XF

HYUNDAI ATOS, LANTRA, SONATA, PONY, EXCEL, TUSCON, Elantra, zdecydowanie, dojazd do klienta. Oleśnica, tel. 0796/88-98-96 GI0HCWC

HYUNDAI COUPE, ELANTRA, LANTRA, PONY, SONATA, za gotówkę, zdecydowanie. Wrocław, tel. 0602/12-51-35 GG9N743K

HYUNDAI ELANTRA, GETZ, I30, LANTRA, PONY, SONATA i inne. Wrocław, tel. 0507/30-72-21 GI97PM44J

HYUNDAI ELENTRA, LANTRA, PONY, SONATA, w bdb stanie lub do poprawek, remontu lub na części, zarejestr. lub nie. Wrocław, tel. 0880/21-52-15 GI0C4WTN

HYUNDAI GALLOPER, PORTER, TERRACAN, TRAJET, w każdym stanie, gotówka. Wrocław, tel. 0886/25-25-50 GI09LPE9

HYUNDAI GETZ, gotówka od ręki. Wrocław, tel. 0788/76-93-55 GI97LWPLJ

HYUNDAI GETZ, I30, SONATA, SANTA FE, PONY, EXCEL, LANTRA i inne, dojazd gratis. Trzebnica, tel. 0726/90-55-77 GI0AE4T9

HYUNDAI GETZ, TERRACAN, I30, TUSCON, TRAJET, 2003/10 r. i inne modele. Oleśnica, tel. 0601/41-23-29, 071/793-35-09 GI0C3APW

HYUNDAI H1 STAREX, H100, PORTER lub inny dostawczy, cały lub uszkodzony, do remontu, na części. Wrocław, tel. 0886/25-25-50 GI09LTH3

HYUNDAI H100, H1 STAREX, PORTER, ew. inny dostawczy, w obojętnym stanie, może być uszkodzony. Wrocław, tel. 0605/62-00-14 GG9THJHR

HYUNDAI LANTRA, MATRIX, PONY, S-COUPE. Wrocław, tel. 0794/72-90-80 GI97LWNEA

HYUNDAI LANTRA, PONY, SONATA. Wrocław, tel. 0790/24-89-24 GI0ARMXH

HYUNDAI SANTAMO, SONATA, TRAJET. Tel. 0794/72-90-80 GI97LWNEL

INFINITI, każdy model. Wrocław, tel. 0788/76-93-55 GI97LWP7L

INFINITI, każdy model. Wrocław, tel. 0794/72-90-80 GI97LWNL4

INFINITI QX 45. Wrocław, tel. 0788/76-93-55 GI97LWP3F

IVECO DAILY, sprawny lub uszkodzony, po wypadku, do remontu, każda wersja nadwozia, w atrakcyjnej cenie, odbiór z terenu całego kraju. Wałbrzych, tel. 0604/62-70-89 GG94TEKXF

IVECO 35-8, 35-10, 35-12 lub inny dostawczy, stan obojętny, płatność gotówką. Wrocław, tel. 0886/25-25-50 GI09LTHA

JAGUAR, model obojętny, możl. dojazd, płatność gotówką. Wrocław, tel. 0666/25-52-25 GI0HE3R

JAGUAR, każdy model. Wrocław, tel. 0794/72-90-80 GI97LWNHX

JAGUAR, każdy model, techn. sprawny, również wersje angielskie, możliwy dojazd, gotówka od ręki, zdecydowanie. Wrocław, tel. 0697/00-77-77 GI07TJF3

JAGUAR S-TYPE, gotówka od ręki. Wrocław, tel. 0788/76-93-55 GI97LWPKY

JAGUAR X-TYPE, XJ40, XJ6 lub inny. Wrocław, tel. 0794/72-90-80 GI97LWNKT

JAGUAR XJ6, XJ8, XJ12, X-TYPE, S-TYPE i inne, gotówka od ręki. Oleśnica, tel. 0796/88-98-96 GI0HCW3

JEEP, różne modele. Wrocław, tel. 0796/09-77-73 GI0C4NXR

JEEP, stan obojętny, gotówka. Wrocław, tel. 0880/21-52-15 GI09LP4L

JEEP, każdy model, techn. sprawny, gotówka od ręki, również do opłacenia. Wrocław, tel. 0727/65-05-25 GI07TJ79

JEEP CHEROKEE, stan i rocznik obojętny, cały lub uszkodzony. Wrocław, tel. 0886/25-25-50 GI09LTHE

JEEP CHEROKEE, GRAND CHEROKEE, możl. dojazd, płatność gotówką. Wrocław, tel. 0666/25-52-25 GI09T77P

JEEP CHEROKEE, GRAND CHEROKEE i inne modele, dojazd na terenie całego kraju, płatność gotówką. Wrocław, tel. 0697/00-00-07 GI0AH7FT

JEEP CHEROKEE, GRAND CHEROKEE, WRANGLER i inne modele, gotówka od ręki. Oleśnica, tel. 0796/88-98-96 GI0YC7A

JEEP CHEROKEE, GRAND CHEROKEE, COMPASS, WRANGLER, 1990/10 r. i inne modele. Oleśnica, tel. 0601/41-23-29, 071/793-35-09 GG973FJ9L

JEEP GRAND CHEROKEE LAREDO, LIMITED, WRANGLER i inne modele, w bdb stanie lub do poprawek, uszkodzony, na części, płatność gotówką. Wrocław, tel. 0669/47-04-00 GI09LTRT

KIA, każdy model. Wrocław, tel. 0788/76-93-55 GI97LWP7J

KIA, osobowy lub dostawczy, może być po wypadku lub do remontu. Wrocław, tel. 0605/62-00-14 GI97CLHAA

KIA, każdy model. Wrocław, tel. 0790/24-89-24 GI0ARMTT

KIA, model obojętny, osobowy, dostawczy, stan obojętny, płatność gotówką. Wrocław, tel. 0886/25-25-50 GI09LTHL

KIA, każdy model, stan i rocznik obojętne, płatne gotówką, własny transport. Wrocław, tel. 0664/13-11-81 GI049JTL

KIA, różne modele. Wrocław, tel. 0796/09-77-73 GI97CEK3W

KIA, każdy model, techn. sprawny, zdecydowanie, gotówka od ręki. Wrocław, tel. 0507/30-72-21 GI07TJEC

KIA BESTA, CERES, K2500, PREGIO, TOPIC, ew. inny dostawczy, w obojętnym stanie, może być uszkodzony lub do remontu. Wrocław, tel. 0605/62-00-14 GG9THJHN

KIA BESTA, CERES, K2500, K2700, PREGIO lub inny dostawczy, stan obojętny. Wrocław, tel. 0669/47-04-00 GI09LTRW

KIA CARENS. Wrocław, tel. 0794/72-90-80 GI97LWNEN

KIA CARNIVAL, bez prawa rejestr. Jelenia Góra, tel. 0604/35-22-07, 0605/14-58-94 GI979N4PR

KIA CARNIVAL, gotówka od ręki. Wrocław, tel. 0794/72-90-80 GI97LWNMY

KIA CARNIVAL, CEE'D, SORENTO, cały lub uszkodzony. Wrocław, tel. 0669/47-04-00 GI09LTT4

KIA CARNIVAL, CLARUS, PRIDE, SORENTO i inne modele, możl. dojazd, płatność gotówką. Wrocław, tel. 0666/25-52-25 GI0HE7C

KIA CEE'D, CLARUS, SEPHIA i inne, gotówka od ręki. Bielany Wrocławskie, tel. 0795/96-87-77 GI0AE4XJ

KIA CEE'D, MAGENTIS, PICANTO, SORENTO, SPORTAGE. Oleśnica, tel. 0601/41-23-29, 071/793-35-09 GI0C3ALL

KIA CEE'D, SORENTO, CLARUS, SPORTAGE, gotówka od ręki. Oleśnica, tel. 0796/88-98-96 GI0HCTX

KIA CLARUS, CEE'D, SORENTO, SPORTAGE lub inny model, gotówka od ręki. Wrocław, tel. 0727/65-05-25 GI97E9JYN

KIA CLARUS, SORENTO, MAGENTIS i inne, dojazd gratis. Trzebnica, tel. 0726/90-55-77 GI0AE4T3

KIA K2700, w db stanie, do remontu lub ew. po wypadku. Wrocław, tel. 0605/62-00-14 GG9THJHL

KIA PRIDE, w atrakcyjnej cenie. Wrocław, tel. 0886/25-25-50 GI09LPR4

KIA PRIDE, RIO, SEPHIA, SPORTAGE, stan obojętny. Wrocław, tel. 0880/21-52-15 GI09LW33

KIA SORENTO, rozbity, zniszczony, kpl. dokumentacja. Jelenia Góra, tel. 0604/35-22-07, 0605/14-58-94 GI94TTFY3

KUPIĘ SAMOCHÓD. Wrocław, tel. 0791/26-70-76 GI97394FK

LADA, każdy model, sprawny lub uszkodzony, spalony, własny transport, płatnośc gotówką. Wrocław, tel. 0889/02-10-21 GI0C3WWX

LADA, każdy model, techn. sprawny. Wrocław, tel. 0697/00-77-77 GI0WAH3

LADA NIVA, stan obojętny. Wrocław, tel. 0669/47-04-00 GI0C3X9R

LADA NIVA, SAMARA, 2107. Wrocław, tel. 0727/65-05-25 GI07TJ7R

LADA SAMARA, 2107, NIVA i inne. Oleśnica, tel. 0796/88-98-96 GI0HCTM

LANCIA, każdy model. Wrocław, tel. 0666/93-09-08 GI0ARMLN

LANCIA, model obojętny, cały lub uszkodzony, spalony, własny transport, płatność gotówką. Wrocław, tel. 0889/02-10-21 GI0C3WKM

LANCIA, każdy model, techn. sprawny, możliwy dojazd, gotówka od ręki, zdecydowanie. Wrocław, tel. 0697/00-77-77 GI07TJFE

LANCIA DELTA, KAPPA lub inny. Wrocław, tel. 0788/76-93-55 GI0AX7FC

LANCIA DELTA, KAPPA, LYBRA, PHEDRA, THESIS, gotówka od ręki. Wrocław, tel. 0727/65-05-25 GI07TJ7M

LANCIA KAPPA, LYBRA. Tel. 0790/32-16-16 GI0ARMLH

LANCIA KAPPA, LYBRA. Wrocław, tel. 0790/24-89-24 GI0C9YWT

LANCIA KAPPA, LYBRA, PHEDRA, THEMA, THESIS i inne, gotówka od ręki. Wrocław, tel. 0507/30-72-21 GI07TJE9

LANCIA KAPPA, LYBRA, THESIS, Y, stan obojętny, zarejestr. lub nie, w rozsądnej cenie. Wrocław, tel. 0886/25-25-50 GI09LTJR

LANCIA KAPPA, LYBRA, Y, THEMA, Thesis, Phedra i inne. Oleśnica, tel. 0796/88-98-96 GI04XMHJ

LAND ROVER DISCOVERY, FREELANDER, DEFENDER, RANGE ROVER i inne modele. Oleśnica, tel. 0601/41-23-29, 071/793-35-09 GI0C3AMN

LAND ROVER RANGE ROVER, do 2000 r., najchętniej na części. Ciepłowody, powiat ząbkowicki, tel. 0500/22-93-43 GI97T43TK

LEXUS, każdy model, techn. sprawny, również wersje angielskie, do opłacenia, możliwy dojazd, gotówka od ręki, zdecydowanie. Wrocław, tel. 0697/00-77-77 GI97E9JL4

LEXUS GS 300, IS 200, IS 300, LS 400, RX 300 lub inny. Wrocław, tel. 0727/65-05-25 GI07TJ7P

LEXUS GS 300, RX 300, LS 400, TS 200 i inne modele, możl. dojazd, płatność gotówką. Wrocław, tel. 0666/25-52-25 GI09T79R

LEXUS GS 300, RX 300, LS 400, TS 200 i inne modele, dojazd na terenie całego kraju, płatnośc gotówką. Wrocław, tel. 0697/00-00-07 GI0AH7FN

LEXUS IS 200, IS 300, GS 300, GS 400 i inne, gotówka. Oleśnica, powiat tarnowski, tel. 0796/88-98-96 GI04XMHX

LEXUS IS 200, LS 400, RX 300, GS 300, ES 300 i inne, dojazd gratis. Trzebnica, tel. 0726/90-55-77 GI0AE4RX

LEXUS IS, GS, RX, LS i inne, gotówka od ręki. Bielany Wrocławskie, tel. 0795/96-87-77 GI0AE4XM

LEXUS IS, LS, GS, RX, 1994/04 r., gotówka od ręki. Wrocław, tel. 0507/30-72-21 GI97PTJHM

LEXUS RX, SC, GS i inne, nowsze i starsze, zdecydowanie, płatne gotówką. Oleśnica, tel. 0796/88-98-96 GI0HCTE

LIAZ, wywrotka, krótka, po 1990 r. Strzelin, tel. 0609/32-42-44 GI04FTLF

LUBLIN, dowolna wersja, techn. sprawny, zdecydowanie. Oleśnica, tel. 0796/88-98-96 GI04XMJE

LUBLIN, model obojętny, stan bdb, do poprawek lub remontu, po wypadku, w rozsądnej cenie, płatność gotówką. Wrocław, tel. 0886/25-25-50 GI09LTJM

MAN, SCANIA, DAF. Wrocław, tel. 0603/12-89-92, 0665/45-63-56 GI0ARLEA

MAZDA, każdy model. Wrocław, tel. 0788/76-93-55 GI0AX7EP

MAZDA, stan i model obojętny, cały, uszkodzony lub rozbity. Wrocław, tel. 0886/25-25-50 GI09LTJ9

MAZDA, każdy model, stan i rocznik obojętne, płatne gotówką, własny transport. Wrocław, tel. 0664/13-11-81 GI049JTM

MAZDA, każdy model, cały, uszkodzony, spalony, własny transport, płatne gotówką. Wrocław, tel. 0669/47-04-00 GI0AH3YP

MAZDA, każdy model, techn. sprawny lub uszkodzony. Wrocław, tel. 0790/25-05-72 GI049JNT

MAZDA, każdy model, rocznik i stan obojętny, dojazd na terenie całego kraju, płatność gotówką, może być do poprawek blacharsko-lakierniczych. Wrocław, tel. 0697/00-00-07 GI0AH7FX

MAZDA, różne modele. Wrocław, tel. 0796/09-77-73 GI97CEK3T

MAZDA, każdy model, techn. sprawny, do poprawek lakierniczych i blacharskich, również do opłat, wersje angielskie, płatne gotówką. Wrocław, tel. 0697/00-77-77 GI94XRF74

MAZDA, wszystkie modele, sprowadzone z Anglii, na części. Wrocław, tel. 0601/74-22-13

MAZDA 121, 323, 323 F, 626. Wrocław, tel. 0514/64-42-33 GI0C3RXM

MAZDA 121, 323, 323 F, 626, MX-3, MX-5, MX-6, CRONOS i inne modele, możl. dojazd, płatność gotówką. Wrocław, tel. 0666/25-52-25 GI0HCYL

MAZDA 121, 323, 626 lub inny model. Wrocław, tel. 0790/24-89-24 GI97CRKCJ

MAZDA 121, 323, 626, 929, 3, 6, CRONOS, COMPREX, DEMIO lub inny model. Wrocław, tel. 0507/30-72-21 GI94AMF33

MAZDA 121, 323, 626, MX-3, MX-6, XEDOS i inne, gotowka od ręki. Bielany Wrocławskie, tel. 0795/96-87-77 GI0AE4XN

MAZDA 121, 323, 626, MX-3, MX-6 lub inny. Wrocław, tel. 0727/65-05-25 GI97CYF9L

MAZDA 121, MX-3, MX-6, XEDOS, 323, 626 i inne, dojazd gratis. Trzebnica, tel. 0726/90-55-77 GI0AE4RT

MAZDA 212, 323, 626, 929, całe lub uszkodzone, do remontu. Wrocław, tel. 0669/47-04-00 GI09LNNK

MAZDA 3, 6, 121, 323, 626, 929, XEDOS, CX-7 i inne, gotówka od ręki. Oleśnica, tel. 0796/88-98-96 GI07FF73

MAZDA 3, 6, 9, MPV, XEDOS, MILLENIA, MX-3, MX-5, cały lub uszkodzony, na części, gotówka. Wrocław, tel. 0669/47-04-00 GI09LPKR

MAZDA 3, 6, 121, 323, 626, XEDOS, za gotówkę, zdecydowanie. Wrocław, tel. 0602/12-51-35 GG9RWFE4

MAZDA 323 F, 1996/00 r., może być uszkodzony, w całości lub na części. Namysłów, tel. 077/410-49-10, 0668/05-36-23 GG9RKEPL

MAZDA 323 F, 626, XEDOS, MPV, 3, 5, 6, CX-7, DEMIO, 1993/10 r. i inne modele. Oleśnica, tel. 071/793-35-09, 0601/41-23-29 GI94XAHMT

MAZDA 323, 626, MX-3, MX-6, XEDOS, stan bdb lub do poprawek. Wrocław, tel. 0886/25-25-50 GI09LTKM

MAZDA 323, MILLENIA, MPV, w całości lub do remontu. Wrocław, tel. 0886/25-25-50 GI09LT7W

MAZDA 6, z silnikiem Diesla, bez wypadku, zarejestr. Ząbkowice Śląskie, tel. 0604/32-09-15 GI979HNN3

MAZDA DEMIO, PREMACY, MX-3, MX-5, MX-6, CX-7, XEDOS i inne, gotówka od ręki. Oleśnica, tel. 0796/88-98-96 GI0HECC

MAZDA MILLENIA, XEDOS 6, XEDOS 9, MX-3, w każdym stanie, cały lub uszkodzony. Wrocław, tel. 0886/25-25-50 GI09LPME

MERCEDES BUS, do 4.000 zł. Trzebnica, tel. 0726/90-55-77 GI0AE4RL

MERCEDES, każdy model. Wrocław, tel. 0790/24-89-24 GI0ARMPX

MERCEDES, każdy model, stan i rocznik obojętne, płatne gotówką, własny transport. Wrocław, tel. 0664/13-11-81 GI049JTW

MERCEDES, każdy model, techn. sprawny lub uszkodzony. Wrocław, tel. 0790/25-05-72 GI049JNR

MERCEDES, każdy model, cały lub uszkodzony. Wrocław, tel. 0787/41-94-48 GI07LWPR

MERCEDES, każdy model, stan i rocznik, gotówka, dojazd w całej Polsce. Wrocław, tel. 0697/00-00-07 GI0AH7FY

MERCEDES, różne modele. Wrocław, tel. 0796/09-77-73 GI97CEK3R

MERCEDES A-KLASSE, B-KLASSE i inne. Wrocław, tel. 0669/47-04-00 GI09LPLW

MERCEDES CL, CLS, SLK, SL, ML, GL, uszkodzony, spalony, na części, również wersje angielskie. Wrocław, tel. 0886/25-25-50 GI09LPL7

MERCEDES, każdy model, również do opłat, zdecydowanie, płatne gotówką, możl. dojazd. Wrocław, tel. 0697/00-77-77 GI94KJEFM

MERCEDES A-KLASSE, C-KLASSE, zarejestr. w kraju, dobrze zapłacę. Wrocław, tel. 0693/44-86-35, 0661/27-11-73 GI94XJ3CK

MERCEDES S-KLASSE, 1998/05 r., stan i rocznik obojętny, cały, uszkodzony, rozbity, do remontu, po spaleniu, zarejestr. w kraju lub w wersji angielskiej na części, gotówka od ręki. Wrocław, tel. 0889/02-10-21 GI0C3WXH

MERCEDES 115, 123 i inne, cały, uszkodzony, spalony, własny transport, płatne gotówką. Wrocław, tel. 0889/02-10-21 GI0C9YHL

MERCEDES 123, 124, 126, 140 A-KLASSE, C-KLASSE i inne, gotówka od ręki. Bielany Wrocławskie, tel. 0795/96-87-77 GI0AE4XP

MERCEDES 123, 124, 190, SLK, CLK, CL, SL, VITO, SPRINTER, A-Klasse, C-Klasse, E-Klasse, MB 100 i inne, gotówka od ręki, dojazd gratis. Oleśnica, tel. 0796/88-98-96 GI0HCR3

MERCEDES 124 SEDAN, diesel, nie taxi, płatne gotówką. Wrocław, tel. 0609/87-95-45 GI0CA3PN

MERCEDES 124, 126, 140. Wrocław, tel. 0666/93-09-08 GI0ARMNC

MERCEDES 124, 126, 140, 190, cały lub do remontu, uszkodzony, po wypadku, płatne gotówką. Wrocław, tel. 0886/25-25-50 GI09LPKY

MERCEDES 124, 126, 190, w bdb stanie lub do remontu. Wrocław, tel. 0669/47-04-00 GI09LTT9

MERCEDES 124, 140, 190, A-KLASSE, C-KLASSE, SPRINTER, gotówka od ręki. Wrocław, tel. 0727/65-05-25 GI97CYFA7

MERCEDES 124, 190, może być sprowadzony z Niemiec lub uszkodzony. Ząbkowice Śląskie, tel. 0885/39-33-55 GG9P7WJX

MERCEDES 140 W, do 10.000 zł, zdecydowanie, gotówka natychmiast. Wrocław, tel. 0790/24-89-24 GI097X3R

MERCEDES 168, 190, 202, 210. Wrocław, tel. 0666/93-09-08 GI0ARMNT

MERCEDES 202 W C-KLASSE, uszkodzony. Kamienna Góra, tel. 0665/89-97-62 GI04MA7T

MERCEDES 202 W C-KLASSE SEDAN, diesel, płatne gotówką. Wrocław, tel. 0609/87-95-45 GI0CA3ML

MERCEDES 202, 203 C-KLASSE, CLK, 210 KOMBI, 140 LONG, bez prawa rejestr. Jelenia Góra, tel. 0604/35-22-07, 0605/14-58-94 GI9777EEK

MERCEDES 207, 208, 210, MB 100, SPRINTER, cały lub do remontu, rozbity. Wrocław, tel. 0669/47-04-00 GI09LPFT

MERCEDES 211 W E-KLASSE, „okularnik". Jelenia Góra, tel. 0604/35-22-07, 0605/14-58-94 GI0C9WAR

MERCEDES 211 W E-KLASSE SEDAN, z silnikiem Diesla, zarejestr., bez wypadku. Ząbkowice Śląskie, tel. 0604/32-09-15 GI94YJAFT

MERCEDES 220 W S-KLASSE, 1999/06 r., CDI, uszkodzony, rozbity, do poprawek lub cały, w przystępnej cenie. Wrocław, tel. 0666/70-76-06 GG9H9T3R

MERCEDES 814, 817, ATEGO, cały lub uszkodzony, do remontu. Wrocław, tel. 0669/47-04-00 GI09LPH3

MERCEDES A-KLASSE, B-KLASSE, C-KLASSE, E-KLASSE, S-KLASSE, w całości lub rozbity, stan i rocznik obojętny. Wrocław, tel. 0880/21-52-15 GI09LTYE

MERCEDES A-KLASSE, B-KLASSE, C-KLASSE, E-KLASSE, S-KLASSE, cały lub uszkodzony, rozbity, spalony, na obcych tablicach, wersje angielskie. Wrocław, tel. 0669/47-04-00 GI0C9YMN

MERCEDES A-KLASSE, C-KLASSE. Wrocław, tel. 071/315-13-47, 0662/03-44-06 GI977CLP4

MERCEDES A-KLASSE, C-KLASSE, E-KLASSE, S-KLASSE, SLK, SPRINTER, VITO, możl. dojazd, płatność gotówką. Wrocław, tel. 0666/25-52-25 GI09T7AH

MERCEDES A-KLASSE, C-KLASSE, E-KLASSE, SPRINTER i inne modele, dojazd na terenie całego kraju, płatność gotówką. Wrocław, tel. 0697/00-00-07 GI0AH7HN

MERCEDES A-KLASSE, C-KLASSE, E-KLASSE, S-KLASSE, SLK, 190, 123, 124, Vito, Sprinter, MB 100 i inne. Wrocław, tel. 0507/30-72-21 GI97AALM3

MERCEDES AVANTGARDE, ELEGANCE, CLASSIC, wszystkie modele, dojazd, gotówka. Oleśnica, tel. 0796/88-98-96 GI0CA4XT

MERCEDES C-KLASSE, E-KLASSE, S-KLASSE, CLK, SLK, Sprinter, Vito, 123, 124, 126, 140 i inne modele, gotówka od ręki. Oleśnica, tel. 0796/88-98-96 GI0YC7E

MERCEDES GL, GLK, ML, po wypadku, uszkodzony, spalony. Wrocław, tel. 0880/21-52-15 GI09LPJ7

MERCEDES SPRINTER, cały lub uszkodzony, zarejestrowany w kraju, na zach. tablicach. Brzeg, tel. 0600/73-25-17 GG9433J3F

MERCEDES SPRINTER, sprawny lub uszkodzony, każda wersja, w atrakcyjnej cenie, odbiór z terenu całego kraju. Wałbrzych, tel. 0604/62-70-89 GI0449LJ

MERCEDES SPRINTER, 2005/10 r., rozbity, zniszczony, kpl. dokumentacja. Jelenia Góra, tel. 0604/35-22-07, 0605/14-58-94 GI049FLC

MERCEDES SPRINTER, VITO, VIANO, cały lub uszkodzony, zarejestr. lub nie, również na zagranicznych tablicach. Wrocław, tel. 0886/25-25-50 GI09LPHK

MERCEDES VANEO, VITO, VIANO, cały lub uszkodzony, do poprawek, spalony, gotówka. Wrocław, tel. 0886/25-25-50 GI09LPM3

MERCEDES VITO Kłodzko, tel. 074/868-45-51, 0603/74-62-58 GI97LWFKC

MERCEDES VITO, diesel, bez wypadku, zarejestr. w kraju. Złoty Stok, powiat ząbkowicki, tel. 0604/32-09-15 GI0AK9WA

MERCEDES VITO, SPRINTER, VIANO, VANEO. Wrocław, tel. 0669/47-04-00 GI0C4WYW

MINI, płatne gotówką. Oleśnica, tel. 0796/88-98-96 GI0HCPF

MINI, zdecydowanie, gotówka w minutę, możl. dojazd, dobrze zapłacę. Wrocław, tel. 0697/00-77-77 GI07TJFL

MINI COOPER i inne, gotówka od ręki. Bielany Wrocławskie, tel. 0795/96-87-77 GI0AE4XT

MINI COOPER Oleśnica, tel. 0601/41-23-29, 071/793-35-09 GI0C3AMT

MITSUBISHI, każdy model. Wrocław, tel. 0666/93-09-08 GI0ARMME

MITSUBISHI, model obojętny, cały lub uszkodzony, spalony, własny transport, płatność gotówką. Wrocław, tel. 0889/02-10-21 GI0C3WM3

MITSUBISHI, każdy model, techn. sprawny lub uszkodzony. Wrocław, tel. 0790/25-05-72 GI079A97

MITSUBISHI, każdy model, sprawny lub uszkodzony, gotówka. Wrocław, tel. 0787/41-94-48 GI0A7J74

MITSUBISHI, każdy model, sprawny lub uszkodzony, dojazd na terenie całego kraju, płatność gotówką. Wrocław, tel. 0697/00-00-07 GI0AH7HW

MITSUBISHI, każdy model, cały lub uszkodzony, do remontu, poprawek, płatne gotówką, własny transport. Wrocław, tel. 0886/25-25-50 GI94AM99M

MITSUBISHI, każdy model, techn. sprawny, może być po małym wypadku, również do opłat, gotówka od ręki. Wrocław, tel. 0697/00-77-77 GI9XEMT4

MITSUBISHI, wszystkie modele, sprowadzone z Anglii, na części. Wrocław, tel. 0601/74-22-13

MITSUBISHI 3000 GT, cały lub uszkodzony, do remontu lub na części, zarejestr. lub nie, wersja angielska. Wrocław, tel. 0886/25-25-50 GI09LPKF

MITSUBISHI CARISMA, COLT, ECLIPSE. Wrocław, tel. 0666/93-09-08 GI0ARMNW

MITSUBISHI CARISMA, COLT, ECLIPSE, GALANT, możl. dojazd, płatność gotówką. Wrocław, tel. 0666/25-52-25 GI0HE7K

MITSUBISHI CARISMA, COLT, ECLIPSE, GALANT, SPACE STAR, gotówka, dojazd na miejsce, cały kraj. Wrocław, tel. 0697/00-00-07 GI0AH7J7

MITSUBISHI CARISMA, COLT, ECLIPSE, GALANT, cały lub do poprawek, remontu, uszkodzony. Wrocław, tel. 0669/47-04-00 GI09LPK3

MITSUBISHI CARISMA, COLT, GALANT, SIGMA lub inny, zdecydowanie. Wrocław, tel. 0727/65-05-25 GI97E9JY7

MITSUBISHI COLT, CARISMA, ECLIPSE i inne, gotówka od ręki, zdecydowanie. Bielany Wrocławskie, tel. 0795/96-87-77 GI0AE4Y9

MITSUBISHI COLT, CARISMA, GALANT, LANCER, PAJERO, SIGMA i inne, dojazd gratis, płatne gotówką. Oleśnica, tel. 0796/88-98-96 GI0HCP4

MITSUBISHI COLT, CARISMA, SIGMA, ECLIPSE lub inny, dojazd gratis. Trzebnica, tel. 0726/90-55-77 GI0AE4RH

MITSUBISHI COLT, ECLIPSE, GALANT, LANCER, PAJERO, SIGMA i inne, gotówka od ręki. Wrocław, tel. 0507/30-72-21 GI977ACEC

MITSUBISHI GALANT, LANCER, SPACE. Tel. 0790/32-16-16 GI0ARML4

MITSUBISHI L200 lub Toyota Hilux lub inny pick-up, może być uszkodzony, do 12 000 zł. Kamienna Góra, tel. 0665/89-97-62 GI94KJACP

MITSUBISHI L200, CARISMA, PAJERO, SPACE STAR, SPACE RUNNER i inne modele. Oleśnica, tel. 071/793-35-09, 0601/41-23-29 GI94XRFNJ

MITSUBISHI PAJERO, nowsze i starsze modele, płatność gotówką, dojazd po samochód. Oleśnica, tel. 0796/88-98-96 GI0ARAER

MITSUBISHI SPACE RUNNER, SPACE STAR lub inny. Wrocław, tel. 0788/76-93-55 GI97N7HXK

MITSUBISHI SPACE STAR. Wrocław, tel. 0794/72-90-80 GI97N7HEX

NISSAN, każdy model. Wrocław, tel. 0788/76-93-55 GI97N7HYJ

NISSAN, każdy model, stan i rocznik obojętne, płatne gotówką, własny transport. Wrocław, tel. 0664/13-11-81 GI97F7HTK

NISSAN, model obojętny, cały lub uszkodzony, spalony, własny transport, płatność gotówką. Wrocław, tel. 0889/02-10-21 GI0C3WLX

NISSAN, każdy model, techn. sprawny lub uszkodzony. Wrocław, tel. 0790/25-05-72 GI049JNM

NISSAN, każdy model, sprawny lub uszkodzony. Wrocław, tel. 0787/41-94-48 GI04FYTH

NISSAN, każdy model, sprawny lub do poprawek, zarejestr., gotówka, dojazd na miejsce. Wrocław, tel. 0697/00-00-07 GI0AH7JE

NISSAN, różne modele. Wrocław, tel. 0796/09-77-73 GI94KJLA9

NISSAN, każdy model, także do opłat, zdecydowanie, możliwy dojazd, gotówka. Wrocław, tel. 0697/00-77-77 GI97E9JJP

NISSAN 100 NX, 200 NX, MICRA, PRIMERA, SUNNY i inne modele, możl. dojazd, płatność gotówką. Wrocław, tel. 0666/25-52-25 GI0HCXK

NISSAN 100 NX, 200 SX, 300 ZX, w rozsądnej cenie. Wrocław, tel. 0669/47-04-00 GI09LTNW

NISSAN 200 SX, ALMERA, MAXIMA, MICRA, PRIMERA, gotówka od ręki. Wrocław, tel. 0507/30-72-21 GI97E9KER

NISSAN ALMERA, gotówka od ręki. Wrocław, tel. 0794/72-90-80 GI97N7HFE

NISSAN ALMERA, 200 SX, 100 NX, PRIMERA, MICRA, MAXIMA i inne, dojazd gratis. Oleśnica, tel. 0796/88-98-96 GI0HCNM

NISSAN ALMERA, ALTIMA, MURANO, cały lub uszkodzony, po wypadku. Wrocław, tel. 0880/21-52-15 GI09LPKW

NISSAN ALMERA, MAXIMA, 200 SX, MICRA, PATROL i inne, zdecydowanie. Wrocław, tel. 0727/65-05-25 GI97CYFCA

NISSAN ALMERA, MICRA, PRIMERA, SUNNY, TERRANO, zdecydowanie, płatne gotówką. Wrocław, tel. 0602/12-51-35 GG9THJEM

NISSAN ALMERA, MICRA, PRIMERA, SUNNY. Wrocław, tel. 0514/64-42-33 GI0C3RXL

NISSAN ALMERA, PRIMERA, SUNNY, TERRANO, MICRA i inne modele, dojazd na terenie całego kraju, płatność gotówką. Wrocław, tel. 0697/00-00-07 GI0AH7JF

NISSAN ALMERA, PRIMERA, TERRANO, PATROL, NOTE, QUEST, 1993/10 r. i inne modele. Oleśnica, tel. 071/793-35-09, 0601/41-23-29 GI94XAHN7

NISSAN ALMERA, SUNNY, PRAIRIE, 200 SX i inne, dojazd gratis. Bielany Wrocławskie, tel. 0795/96-87-77 GI0AE4YH

NISSAN ALYIMA, 100 NX, 200 SX, PRIMERA, ALMERA, MAXIMA, Sunny, Navara, Patrol i inne, gotówka. Oleśnica, tel. 0796/88-98-96 GI0CA4RN

NISSAN MAXIMA. Wrocław, tel. 0788/76-93-55 GI97N7HYH

NISSAN MICRA, dobrze płacę. Tel. 0794/72-90-80 GI97N7HJH

NISSAN MICRA, diesel, w bdb stanie. Turawa, powiat opolski, tel. 0668/21-11-62 GI0C9KMF

NISSAN MICRA, PRAIRIE DOUBLE. Wrocław, tel. 0794/72-90-80 GI97N7HJL

NISSAN NOTE, NAVARA, MAXIMA i inne, zdecydowanie. Oleśnica, tel. 0796/88-98-96 GI07LYRF

NISSAN PATHFINDER, TERRANO, po wypadku lub cały. Wrocław, tel. 0886/25-25-50 GI09LPKT

NISSAN PRIMERA. Wrocław, tel. 0788/76-93-55 GI97N7HYF

NISSAN PRIMERA, SUNNY, stan dobry. Wrocław, tel. 0886/25-25-50 GG9JNTJ4

NISSAN SERENA lub inny. Wrocław, tel. 0794/72-90-80 GI97N7HJY

NISSAN SUNNY, gotówka od ręki. Wrocław, tel. 0788/76-93-55 GI97N7HYC

NISSAN SUNNY, 100NX, ALMERA, MICRA, PRIMERA lub inny, dojazd gratis. Trzebnica, tel. 0726/90-55-77 GI0AE4RC

NYSA 525. Wrocław, tel. 0605/31-77-50 GI0AX73Y

OPEL, każdy model, bez prawa rejestr. lub dokumentacji Jelenia Góra, tel. 0788/71-05-55 GI0A7CXX

OPEL, każdy model. Wrocław, tel. 0788/76-93-55 GI97N7HY7

OPEL, każdy model. Wrocław, tel. 0605/31-77-50 GI0AX73H

OPEL, każdy model, techn. sprawny lub uszkodzony. Wrocław, tel. 0790/25-05-72 GI049JNK

OPEL, każdy model. Wrocław, tel. 0790/24-89-24 GI0C9YTW

OPEL, każdy model, stan i rocznik obojętny, dojazd na terenie całego kraju, płatność gotówką. Wrocław, tel. 0697/00-00-07 GI0AH7JP

OPEL, każdy model, stan i rocznik obojętne, płatne gotówką, własny transport. Wrocław, tel. 0664/13-11-81 GI049JW4

OPEL, każdy model, cały lub uszkodzony. Wrocław, tel. 0787/41-94-48 GI049JMN

OPEL, różne modele. Wrocław, tel. 0796/09-77-73 GI97CEK3P

OPEL, każdy model, również do opłat, zdecydowanie, płatne gotówką, możl. dojazd. Wrocław, tel. 0697/00-77-77 GI94C4FXM

OPEL, na zach. tablicach, na części. Wrocław, tel. 0609/02-67-37 GG9CFKTX

OPEL AGILA lub inny. Wrocław, tel. 0794/72-90-80 GI97N7HK4

OPEL AGILA, ASTRA, CALIBRA, CORSA, OMEGA, VECTRA i inne, zdecydowanie, płatne gotówką. Oleśnica, tel. 0796/88-98-96 GI07FJKN

OPEL AGILA, ASTRA, CALIBRA, CORSA, OMEGA, SIGNUM i inne modele, możl. dojazd, płatność gotówką. Wrocław, tel. 0666/25-52-25 GI0HCYR

OPEL AGILA, ASTRA, CALIBRA, CORSA, OMEGA, SIGNUM, Tigra, Zafira, Vectra, za gotówkę, zdecydowanie. Wrocław, tel. 0602/12-51-35 GG9THJEC

OPEL AGILA, ASTRA, CALIBRA, CO, OMEGA, SIGNUM, TIGRA, Z, Vectra, z całego kraju, za gotówkę. Wrocław, tel. 0697/00-00-07 GI0AH7K4

OPEL AGILA, ASTRA, CORSA, VECTRA, zarejestr. w kraju, dobrze zapłacę. Wrocław, tel. 0661/27-11-73 GG979J7PJ

OPEL AGILA, ASTRA, CORSA, VECTRA, zarejestr. z kraju. Wrocław, tel. 0512/57-74-68 GI09T7HM

OPEL AGILA, ASTRA, KADETT, model obojętny, cały lub uszkodzony, spalony, własny transport, płatność gotówką. Wrocław, tel. 0889/02-10-21 GI0C3WL7

OPEL AGILA, CORSA, stan bdb lub uszkodzony, do remontu. Wrocław, tel. 0880/21-52-15 GI09LPNK

OPEL AGILA, OMEGA, TIGRA, CALIBRA, KADETT i inne, dojazd gratis. Bielany Wrocławskie, tel. 0795/96-87-77 GI0AE4YL

OPEL ASTRA, gotówka od ręki. Wrocław, tel. 0794/72-90-80 GI97N7HK9

OPEL ASTRA I, II, III, rok i stan obojętny. Wrocław, tel. 0669/47-04-00 GI09LPKM

OPEL ASTRA. 1996 r., w całości lub na części. Namysłów, tel. 077/410-49-10, 0668/05-36-23 GI94H3A3F

OPEL ASTRA I, II, VECTRA A, bez prawa rejestr. Jelenia Góra, tel. 0604/35-22-07, 0605/14-58-94 GG9RJHXE

OPEL ASTRA II, CORSA C. Kłodzko, tel. 074/868-45-51, 0603/74-62-58 GI97ELJ7J

OPEL ASTRA, CALIBRA, COMBO, CORSA, KADETT, OMEGA i inne modele. Wrocław, tel. 0514/64-42-33 GI0C3RXJ

OPEL ASTRA, CALIBRA, COMBO, CORSA, FRONTERA lub inny. Wrocław, tel 0727/65-05-25 GI97EJ7P4

OPEL ASTRA, CORSA II. Świebodzice, powiat świdnicki, tel. 0605/27-18-40 GI97MHXW9

OPEL ASTRA, CORSA, zarejestr. w kraju. Wrocław, tel. 0603/04-75-27 GI09T7FE

OPEL ASTRA, CORSA, CALIBRA, VECTRA lub inny, dojazd gratis. Trzebnica, tel. 0726/90-55-77 GI0AE4R7

OPEL ASTRA, CORSA, KADETT. Wrocław, tel. 0888/38-52-22 GI0C9YTA

OPEL ASTRA, CORSA, MONTEREY, OMEGA, VECTRA lub inny, gotówka od ręki. Wrocław, tel. 0507/30-72-21 GI94C4FXP

OPEL ASTRA, CORSA, OMEGA, MERIVA, VECTRA, ZAFIRA, 1993/10 r. i inne modele. Oleśnica, tel. 071/793-35-09, 0601/41-23-29 GI94XAHNK

OPEL ASTRA, CORSA, VECTRA. Wrocław, tel. 071/315-13-47, 0662/03-44-06 GG9PKAKR

OPEL ASTRA, VECTRA Środa Śląska, tel. 0693/65-47-36 GI0ARTWR

OPEL CALIBRA Wrocław, tel. 0788/76-93-55 GI97N7HY3

OPEL CALIBRA, OMEGA, VECTRA lub inny, płacę najwięcej Wrocław, tel. 0790/24-89-24 GI0ARMX9

OPEL CAMPO. 1996/98 r., 2.5 TD, 3.1 TD, zarejestrowany w kraju lub za granicą, mocno uszkodzony, kpl. dokumentacja. Jelenia Góra, tel. 0788/71-05-55 GI97JXR79

OPEL COMBO lub inny. Wrocław, tel. 0605/31-77-50 GI0AX73E

OPEL COMBO, MOVANO, ZAFIRA lub inny dostawczy, cały lub do naprawy. Wrocław, tel. 0886/25-25-50 GI09LPNP

OPEL CORSA B, może być uszkodzony. Oława, tel. 0794/63-43-77 GI94RE74T

OPEL CORSA. Wrocław, tel. 0663/38-88-88 GI97KYPHP

OPEL CORSA lub inny. Wrocław, tel. 0794/72-90-80 GI97N7HJW

OPEL KADETT, uszkodzony, po wypadku lub inne propozycje. Lubiąż, powiat wołowski, tel 071/389-71-43, 0782/81-02-60 GI07XJFM

OPEL KADETT. Wrocław, tel. 0788/76-93-55 GI97N7HYX

OPEL KADETT. Wrocław, tel. 0790/24-89-24 GI0ARMPA

OPEL MERIVA lub inny. Wrocław, tel. 0794/72-90-80 GI97N7HKF

OPEL MOVANO, cały lub uszkodzony, zarejestrowany w kraju, na zach. tablicach. Brzeg, tel. 0600/73-25-17 GG9433HWF

OPEL MOVANO Wrocław, tel. 0605/31-77-50 GI0AX73A

OPEL OMEGA, gotówka od ręki. Wrocław, tel. 0788/76-93-55 GI97N7HXT

OPEL OMEGA, VECTRA, ZAFIRA. Wrocław, tel. 0666/93-09-08 GI0C9YTR

OPEL SENATOR, OMEGA A, B, cały lub do poprawek. Wrocław, tel. 0669/47-04-00 GI09LPNW

OPEL SIGNUM lub inny. Wrocław, tel. 0788/76-93-55 GI97N7HXX

OPEL TIGRA BERLINA. Wrocław, tel. 0794/72-90-80 GI97N7J43

OPEL TIGRA. Ząbkowice Śląskie, tel. 0505/14-95-93 GI9R4KWM

OPEL VECTRA, z uszkodzonym silnikiem lub skrzynią bieg. Bolesławiec, tel. 0785/52-53-21 GI07TA7L

OPEL VECTRA, gotówka od ręki. Wrocław, tel. 0788/76-93-55 GI97N7HXR

OPEL VECTRA A, 2000 ccm, V8, z inst. gazową, na części, interesuje mnie cały przód: silnik, skrzynia biegów, półosie, wiązka el. Wrocław, tel. 0660/33-73-96 GI0C9JKL

OPEL VECTRA SEDAN, 1996/99 r. Bukowice, powiat wołowski, tel. 071/319-72-73 GI97PLXP3

OPEL VIVARO, gotówka od ręki. Wrocław, tel. 0605/31-77-50 GI0AX4YL

OPEL VIVARO, 2000/04 r., cały lub uszkodzony, w całości lub na części, może być bez prawa rejestracji lub wersja angielska. Pszenno, powiat świdnicki, tel. 0504/33-77-87 GI0ARCHL

OPEL ZAFIRA lub inny. Wrocław, tel. 0794/72-90-80 GI97N7HKY

PEUGEOT, każdy model. Wrocław, tel. 0788/76-93-55 GI97N7HXC

PEUGEOT, każdy model. Wrocław, tel. 0605/31-77-50 GI0AX73T

PEUGEOT, każdy model. Wrocław, tel. 0666/93-09-08 GI0C9YTK

PEUGEOT każdy model, stan i rocznik obojętne, płatne gotówką, własny transport. Wrocław, tel. 0664/13-11-81 GI049JW9

PEUGEOT, każdy model, cały, uszkodzony, spalony, własny transport, płatność gotówką. Wrocław, tel. 0669/47-04-00 GI09LRME

PEUGEOT, każdy model, techn. sprawny lub uszkodzony. Wrocław, tel. 0790/25-05-72 GI04MAAF

PEUGEOT, każdy model, cały lub uszkodzony. Wrocław, tel. 0787/41-94-48 GI049JM3

PEUGEOT, stan, rocznik i model obojętny, płatność gotówką, odbiór z terenu całego kraju. Wrocław, tel. 0697/00-00-07 GI0AE4R3

PEUGEOT, różne modele. Wrocław, tel. 0796/09-77-73 GI97CEK3N

PEUGEOT, każdy model, również do opłat, zdecydowanie, płatne gotówką, możl. dojazd. Wrocław, tel. 0697/00-77-77 GI94XRF73

PEUGEOT 106, 107, 205, 206, 207 lub inny. Wrocław, tel. 0794/72-90-80 GI97N7HCE

PEUGEOT 106, 107, 206, 207, 306, 307, 405, 406, 407, 605 i inne modele. Wrocław, tel. 0727/65-05-25 GI97CYFCR

PEUGEOT 106, 205, 206, 207, 306, 307, 406 i inne modele, możl. dojazd, płatność gotówką. Wrocław, tel. 0666/25-52-25 GI0HE49

PEUGEOT 106, 206, zarejestr. w Polsce. Wrocław, tel. 0603/04-75-27 GI97NLC9K

PEUGEOT 106, 206, zarejestr. w kraju. Wrocław, tel. 0601/67-73-07 GI0C7MRY

PEUGEOT 106, 206, 306. Kłodzko, tel. 074/868-45-51, 0603/74-62-58 GI94X9Y7L

PEUGEOT 106, 206, 306, 307, 405, 406, 605, PARTNER lub inny, dojazd gratis. Trzebnica, tel. 0726/90-55-77 GI0AE4PX

PEUGEOT 106, 206, 306, 307, 406. Wrocław tel. 071/315-13-47, 0662/03-44-06 GG9PKAJ7

PEUGEOT 106, 206, 306, 307, 605, 607, PARTNER, gotówka od ręki. Wrocław, tel. 0507/30-72-21 GG979JJWY

PEUGEOT 106, 206, 306, 307CC, 406, 407, 806, 807, 1007, 1994/10 r. i inne modele. Oleśnica, tel. 071/793-35-09, 0601/41-23-29 GI94XAHNA

PEUGEOT 106, 206, 306, 405, 406, 605 Wrocław tel. 0514/64-42-33 GI0C3RXH

PEUGEOT 106, 206, 306, 406, rocznik i stan obojętny. Wrocław, tel. 0880/21-52-15 GI09LPP9

PEUGEOT 106, 206, 307, 406. zarejestr. w kraju, dobrze zapłacę. Wrocław, tel. 0693/44-86-35, 0661/27-11-73 GI94XJ3AN

PEUGEOT 106, 206, 405, 605. Wrocław, tel. 0790/24-89-24 GI97CRKK3

PEUGEOT 106, 306, bez wypadku, zarejestr. w kraju. Złoty Stok, powiat ząbkowicki, tel. 0604/32-09-15 GI97NMJFK

PEUGEOT 205, 206, 106, 1007, 405, 406, 306, 307 i inne, gotówka od ręki. Bielany Wrocławskie, tel. 0795/96-87-77 GI0AE4YP

PEUGEOT 206, zarejestr. w kraju, Wrocław, tel. 0661/27-11-73, 0693/44-86-35 GI94XJ3CF

PEUGEOT 206, zarejestr. w kraju, dobrze zapłacę. Wrocław, tel. 0693/44-86-35, 0661/27-11-73 GI94XJ3CN

PEUGEOT 206, 207, 306, 307, 308, 405, 406, 407, 605, 607, 106, 107, Partner, Boxer i inne, zdecydowanie, gotówka od ręki. Oleśnica, tel. 0796/88-98-96 GI0HCMC

PEUGEOT 206, 207, 306, 307, 308, 405, 406, 407, 605, 607, dojazd na terenie całego kraju. Wrocław, tel. 0697/00-00-07 GI0AE4XA

PEUGEOT 306, 307, 308, 309, gotówka od ręki. Wrocław, tel. 0794/72-90-80 GI97N7FYJ

PEUGEOT 307, 406, 407. Wrocław, tel. 0666/93-09-08 GI0ARMNR

PEUGEOT 307, 407, 607, 1007, cały lub do remontu, po wypadku. Wrocław, tel. 0669/47-04-00 GI09LPPJ

PEUGEOT 405, 605, benzyna lub diesel, stan bdb. Wrocław, tel 0886/25-25-50 GI09LPCC

PEUGEOT 406, może być uszkodzony, z silnikiem Diesla. Wrocław, tel. 0504/20-18-36 GI9PRY4Y

PEUGEOT 406, 407, 607, 806, 807. Wrocław, tel. 0788/76-93-55 GI97N7HTX

PEUGEOT BOXER, cały lub uszkodzony, zarejestr. w kraju, na zach. tablicach. Brzeg, tel. 0600/73-25-17 GI943A49E

PEUGEOT BOXER, 1.9, 2.5 D, uszkodzony lub na części, silniki, skrzynie bieg. Wałbrzych, tel. 0691/59-93-80, 0697/91-52-21 GI0AMC4A

PEUGEOT BOXER, sprawny lub uszkodzony, po wypadku, do remontu, zadłużony, każda wersja, w atrakcyjnej cenie, odbiór z terenu całego kraju. Wałbrzych, tel. 0604/62-70-89 GG9FH3TA

PEUGEOT BOXER Wrocław, tel. 0605/31-77-50 GI0AX73R

PEUGEOT BOXER, PARTNER lub inny dostawczy, rocznik i stan obojętny. Wrocław, tel. 0669/47-04-00 GI94AM99K

PEUGEOT KANGOO, PARTNER. Kłodzko, tel. 074/868-45-51, 0603/74-62-58 GI97HNMYR

PEUGEOT PARTNER, może być uszkodzony. Wrocław, tel. 0506/08-51-71 GI07FJNE

PEUGEOT PARTNER. Wrocław, tel. 0605/31-77-50 GI0AX4YP

POLONEZ, każdy model. Wrocław, tel. 0788/76-93-55 GI97N7HW3

POLONEZ, 125 lub inny. Wrocław, tel. 0794/72-90-80 GI97N7H4E

POLONEZ, każdy model. Wrocław, tel. 0605/31-77-50 GI0AX4YR

POLONEZ, model obojętny, techn. sprawny, płatność gotówką. Wrocław, tel. 0697/00-00-07 GI0AE4R9

POLONEZ, techn. sprawny lub uszkodzony. Wrocław, tel. 0790/25-05-72 GI04H393

POLONEZ, każdy model, cały lub uszkodzony. Wrocław, tel. 0787/41-94-48 GI049JMK

POLONEZ, każdy model, techn. sprawny, zdecydowanie, gotówka od ręki. Wrocław, tel. 0697/00-77-77 GI97AFCWT

POLONEZ ATU. Wrocław, tel. 0788/76-93-55 GI97N7HX3

POLONEZ ATU PLUS, CARO, TRUCK, płatność gotówką. Wrocław, tel. 0666/25-52-25 GI0HE7N

POLONEZ ATU, ATU PLUS, CARO, CARO PLUS, KOMBI Wrocław, tel. 0514/64-42-33 GI0C3RXC

POLONEZ ATU, CARO, zdecydowanie. Wrocław, tel. 0507/30-72-21 GI97PTJKY

POLONEZ ATU, CARO, TRUCK i inne modele. Wrocław, tel. 0697/00-00-07 GI0AMJJ7

POLONEZ ATU, CARO, TRUCK, CARGO, KOMBI i inne, gotówka od ręki. Bielany Wrocławskie, tel. 0795/96-87-77 GI0AE4YT

POLONEZ ATU, CARO, TRUCK, CARO PLUS, techn. sprawny, gotówka od ręki. Wrocław, tel. 0727/65-05-25 GI97CYFEF

POLONEZ CARGO. Wrocław, tel. 0605/31-77-50 GI0AX4YN

POLONEZ CARO, z uszkodzonym silnikiem, do remontu. Lubiąż, powiat wołowski, tel. 071/389-71-43, 0782/81-02-60 GI04CK3C

POLONEZ CARO lub inny. Wrocław, tel. 0788/76-93-55 GI97N7HX7

POLONEZ CARO, gotówka od ręki. Wrocław, tel. 0794/72-90-80 GI97N7H44

POLONEZ CARO PLUS, 1998/01 r., mały przebieg, benz., w bdb stanie. Oleśnica, tel. 0500/70-00-70 GI073W9W

POLONEZ CARO PLUS, ATU PLUS, płatne gotówką. Oleśnica, tel. 0796/88-98-96 GI07FJKX

FOTO POLONEZ CARO, ATU, TRUCK, zdecydowanie, każdy model. Lubsza, powiat brzeski, tel. 0601/84-73-86 kros.ross@interia.pl II0ARFPH

POLONEZ CARO, CARO PLUS, ATU, ATU PLUS, TRUCK, KOMBI lub inny, dojazd gratis. Trzebnica, tel. 0726/90-55-77 GI0AE4PT

PONTIAC, każdy model. Wrocław, tel. 0794/72-90-80 GI97N7H49

PONTIAC, każdy model, gotówka od ręki. Wrocław, tel. 0697/00-77-77 GI07TJEX

PONTIAC FIREBIRD lub inny. Wrocław, tel. 0794/72-90-80 GI97N7H4F

PONTIAC TRANS SPORT, FIERO, gotówka od ręki, dojazd do klienta. Oleśnica, tel. 0796/88-98-96 GI0799RP

PORSCHE, każdy model. Wrocław, tel. 0794/72-90-80 GI97N7HAJ

PORSCHE 911 lub inny, gotówka od ręki. Wrocław, tel 0794/72-90-80 GI97N7HAL

PORSCHE BOXSTER, CAYENNE, gotówka od ręki, dojazd gratis. Oleśnica, tel. 0796/88-98-96 GI049JRJ

RENAULT lub inny. Wrocław, tel. 0788/76-93-55 GI97N7HTN

RENAULT 1400, każdy model. Wrocław, tel. 0794/72-90-80 GI97N7H3T

RENAULT, każdy model. Wrocław, tel. 0605/31-77-50 GI0AX4Y9

RENAULT, każdy model, techn. sprawny lub uszkodzony. Wrocław, tel. 0790/25-05-72 GI049JNC

RENAULT, różne modele, w całości lub na części, może być po małym wypadku, w rozsądnej cenie. Wrocław, tel. 0787/41-94-48 GI04FYX7

RENAULT, stan, rocznik i model obojętny, płatność gotówką, odbiór z terenu całego kraju. Wrocław, tel. 0697/00-00-07 GI0AE4RF

RENAULT, różne modele. Wrocław, tel. 0796/09-77-73 GI97CEK3K

RENAULT, każdy model, techn. sprawny, również wersje angielskie, płatność gotówką, zdecydowanie, możl. dojazd. Wrocław, tel. 0697/00-77-77 GI94KJEFN

RENAULT 19, CLIO, ESPACE, KANGOO, LAGUNA, TWINGO Wrocław, tel. 0514/64-42-33 GI0C3RXA

RENAULT 19, CLIO, ESPACE, LAGUNA, MEGANE, SAFRANE, SCENIC, Thalia, Trafic, Twingo, zdecydowanie, płatne gotówką. Wrocław, tel. 0602/12-51-35 GG9TTTTK

RENAULT 19, CLIO, ESPACE, LAGUNA, MEGANE, SAFRANE, SCENIC i inne modele, dojazd na terenie całego kraju. Wrocław, tel. 0697/00-00-07 GI0AMJFK

RENAULT 19, CLIO, KANGOO, LAGUNA, MEGANE, SCENIC, zarejestr. z kraju. Wrocław, tel. 0512/57-74-68 GI09T7HK

RENAULT 19, CLIO, LAGUNA, MEGANE i inne, gotówka od ręki. Bielany Wrocławskie, tel. 0795/96-87-77 GI0AE4YX

RENAULT 19, CLIO, MEGANE, SAFRANE, LAGUNA, KANGOO lub inny, dojazd gratis. Trzebnica, tel. 0726/90-55-77 GI0AE4PR

RENAULT 19, MEGANE, bez prawa rejestr. Jelenia Góra, tel. 0605/14-58-94, 0604/35-22-07 GG979HXC7

RENAULT 400 lub inny. Wrocław, tel. 0605/31-77-50 GI0AX4YY

RENAULT 440, gotówka od ręki. Wrocław, tel. 0605/31-77-50 GI0AX4YX

RENAULT 9, 19 lub inny. Wrocław, tel. 0794/72-90-80 GI97N7H3L

RENAULT AVANTIME, CLIO, LAGUNA, MEGANE, MODUS i inne modele, gotówka od ręki. Oleśnica, tel. 0796/88-98-96 GI0799T7

RENAULT CLIO, gotówka od ręki. Wrocław, tel. 0788/76-93-55 GI97N7HTP

RENAULT CLIO I, II, III, cały lub uszkodzony. Wrocław, tel. 0669/47-04-00 GI09LPJH

RENAULT CLIO, bez wypadku, zarejestr., 5-drzwiowy. Ząbkowice Śląskie, tel. 0604/32-09-15 GI97AKCA4

RENAULT CLIO, 1994/98 r., 5-drzwiowy, uszkodzony lub na części. Namysłów, tel. 077/410-49-10, 0668/05-36-23 GG9RKEFN

RENAULT CLIO, ESPACE, KANGOO, LAGUNA, MEGANE i inne modele, możl. dojazd, płatność gotówką. Wrocław, tel. 0666/25-52-25 GI0HCXN

RENAULT CLIO, KANGOO, LAGUNA, MEGANE, SCENIC, zarejestr. w kraju, dobrze zapłacę. Wrocław, tel. 0693/44-86-35, 0661/27-11-73 GI94XJ3AP

RENAULT CLIO, LAGUNA, ESPACE, MEGANE, MODUS, SCENIC 1991/10 r. i inne modele. Oleśnica, tel. 071/793-35-09, 0601/41-23-29 GI94XAHNH

RENAULT CLIO, LAGUNA, KANGOO, MEGANE. Wrocław, tel. 071/315-13-47, 0662/03-44-06 GG9PKAE9

RENAULT CLIO, LAGUNA, MEGANE. Kłodzko, tel. 074/868-45-51, 0603/74-62-58 GI0H7JT

RENAULT CLIO, LAGUNA, MEGANE, TRAFIC, MODUS, ESPACE lub inny model, płatność gotówką. Wrocław, tel. 0727/65-05-25 GI97E9JTY

RENAULT CLIO, MEGANE, LAGUNA, SCENIC, zarejestr. w kraju Wrocław, tel. 0601/67-73-07 GI04M9JJ

RENAULT ESPACE. Wrocław, tel. 0788/76-93-55 GI97N7HRP

RENAULT ESPACE III, 1997/00 r., 3.0 E, V6, automatic, może być do uszkodzony lub wersja angielska, ze sprawną skrzynią biegów. Wrocław, tel 0796/09-77-73 GI0C4WM3

RENAULT ESPACE, LAGUNA, MEGANE lub inny, zdecydowanie. Wrocław, tel. 0790/24-89-24 GI0ARMX4

RENAULT ESPACE, LAGUNA, SCENIC, stan obojętny lub do poprawek, uszkodzony. Wrocław, tel. 0669/47-04-00 GI09LPHW

RENAULT ESPACE, MEGANE, SAFRANE i inne modele, zdecydowanie. Wrocław, tel. 0507/30-72-21 GI94WFTAL

RENAULT EXPRESS, RAPID. Wrocław, tel. 0506/08-51-71 GG9R7LMR

RENAULT LAGUNA lub inny. Wrocław, tel. 0794/72-90-80 GI97N7H3C

RENAULT LAGUNA, MEGANE Środa Śląska, tel. 0693/65-47-36 GI0C4H34

RENAULT LAGUNA, SAFRANE, benzyna lub diesel. Wrocław, tel. 0886/25-25-50 GI09LPHA

RENAULT MASTER, cały lub uszkodzony, zarejestrowany w kraju, na zach. tablicach. Brzeg, tel. 0600/73-25-17 GI943A49H

RENAULT MEGANE I, II COUPE, stan obojętny, do poprawek lub remontu. Wrocław, tel. 0880/21-52-15 GI09LPJF

RENAULT MEGANE KOMBI, 2004 r. Ząbkowice Śląskie, tel. 0793/01-49-01 GI97AYRWY

RENAULT MEGANE, 19, 21, SAFRANE, VEL SATIS, CLIO, MODUS, Espace, Kangoo, Master, Trafic, Laguna i inne, dojazd gratis. Oleśnica, tel. 0796/88-98-96 GI0HCL4

RENAULT MODUS, gotówka od ręki. Wrocław, tel. 0794/72-90-80 GI97N7FYR

RENAULT SAFRANE lub inny. Wrocław, tel. 0788/76-93-55 GI97NL9EA

RENAULT SCENIC. Wrocław, tel. 0788/76-93-55 GI97N7HTL

RENAULT THALIA, gotówka od ręki. Wrocław, tel. 0788/76-93-55 GI97N7HRJ

RENAULT THALIA, cały lub uszkodzony. Wrocław, tel. 0669/47-04-00 GI09LPJJ

RENAULT TRAFIC. Wrocław, tel. 0506/08-51-71 GG9R7LMK

RENAULT TRAFIC VAN. Wrocław, tel. 0788/76-93-55 GI97N7HRN

RENAULT TRAFIC VAN lub inny. Wrocław, tel. 0794/72-90-80 GI97N7HC7

RENAULT TRAFIC, sprawny, może być do poprawek lakierniczych, w cenie do 4.000 zł. Wrocław, tel. 0790/24-89-24 GI97CRJAN

RENAULT TRAFIC, 1986/06 r., sprawny lub uszkodzony, po wypadku, do remontu, zadłużony, każda wersja, w atrakcyjnej cenie, odbiór z terenu całego kraju. Wałbrzych, tel. 0604/62-70-89 GG9J337E

RENAULT TWINGO, gotówka od ręki. Wrocław, tel. 0794/72-90-80 GI97N7HCH

RENAULT TWINGO, VEL SATIS. Wrocław, tel. 0790/24-89-24 GI0ARMXE

RENAULT VEL SATIS. Wrocław, tel. 0788/76-93-55 GI97N7HXA

RENAULT MEGANE. Wrocław, tel. 0794/72-90-80 GI97N7FYY

ROVER 111, 200, 214 lub inny. Wrocław, tel. 0788/76-93-55 GI97N7HX9

ROVER, każdy model. Wrocław, tel. 0794/72-90-80 GI97N7HE9

ROVER, każdy model, stan i rocznik obojętne, płatne gotówką, własny transport. Wrocław, tel. 0664/13-11-81 GI049JWR

ROVER, każdy model, techn. sprawny, może być do poprawek blacharsko-lakierniczych, może być do opłacenia, również wersje angielskie, gotówka od ręki. Wrocław, tel. 0697/00-77-77 GI9XEMRT

ROVER 100, 200, 400, 600, 800, 75 lub inny, dojazd gratis. Trzebnica, tel. 0726/90-55-77 GI0AE4PN

ROVER 200, 214, 216, 400, 620 i inne modele, możl. dojazd, płatność gotówką. Wrocław, tel. 0666/25-52-25 GI0HCYT

ROVER 214, 216, płatność gotówką, odbiór z terenu całego kraju. Wrocław, tel. 0697/00-00-07 GI0AE4RK

ROVER 214, 416, model obojętny, cały lub uszkodzony, spalony, własny transport, płatność gotówką. Wrocław tel. 0889/02-10-21 GI0C3WKW

ROVER 25, gotówka od ręki. Wrocław, tel. 0794/72-90-80 GI97N7HAX

ROVER 25, 45, 75, dojazd do klienta, płatne gotówką. Oleśnica, tel. 0796/88-98-96 GI07FJLA

ROVER 25, 45, 75, 200, 400, 600, gotówka od ręki. Bielany Wrocławskie, tel 0726/90-55-77 GI0C7WL9

ROVER 25, 45, 75, 200, 400, 600, gotówka od ręki. Oleśnica, tel. 0796/88-98-96 GI0HCKP

ROVER 45, 400, 416, 620 lub inny. Wrocław, tel. 0794/72-90-80 GI97N7HCM

ROVER 623, gotówka od ręki. Wrocław, tel. 0788/76-93-55 GI97N7HXN

ROVER 75. Wrocław, tel. 0794/72-90-80 GI97N7HCT

ROVER 75, 111, 416, 618, 620 i inne modele. Wrocław, tel. 0507/30-72-21 GI94XRF4H

ROVER 75, 200, 400 lub inny. Wrocław, tel. 0888/38-52-22 GI0ARLJE

ROVER 75, 200, 400, 600, za gotówkę, zdecydowanie. Wrocław, tel. 0602/12-51-35 GG9N739N

ROVER 75, 200, 400, 600, 800. Wrocław, tel. 0727/65-05-25 GI093NKW

SAAB, każdy model. Wrocław, tel. 0788/76-93-55 GI97N7HXL

SAAB, każdy model, gotówka od ręki. Wrocław, tel. 0697/00-77-77 GI07TJ9L

SAAB 900, 9000, płatność gotówką. Oleśnica, tel. 0796/88-98-96 GI0ARYM7

SAAB 900, 9000 lub inny. Wrocław, tel. 0794/72-90-80 GI97N7HCY

SAAB 900, 9000. Wrocław, tel. 0666/93-09-08 GI0ARMN4

SAAB 900, 9000. Wrocław, tel. 0790/24-89-24 GI97CRKFH

SAAB 9_3, 900, 9000 lub inny model. Wrocław, tel. 0790/24-89-24 GI97CRKFK

SAAB 9_3, 9_5, gotówka od ręki. Wrocław, tel. 0794/72-90-80 GI97N7HEL

SAAB 9_3, 9_5, zdecydowanie, za gotówkę. Wrocław, tel. 0602/12-51-35 GG9MPKT7

SAAB 9_3, 9_5, płatność gotówką, odbiór z terenu całego kraju. Wrocław, tel. 0697/00-00-07 GI0AE4RN

SAAB 9_3, 9_5, 9000 lub inny model. Wrocław, tel. 0727/65-05-25 GI97CYFFL

SAAB 9_3, 9_5, 9_7, płatność gotówką. Oleśnica, tel. 0796/88-98-96 GI0HCKE

SAMOCHÓD: Audi B3, BMW, Mercedes 190, 124, Nissan Micra lub terenowy, Suzuki Samurai, większy, chętnie diesel, w cenie 1 000-4.000 zł. Tel. 0889/51-39-80 GI0C7TRK

SAMOCHÓD, techn. sprawny, w cenie do 800 zł. Brzeg Dolny, powiat wołowski, tel. 071/319-54-90, 0604/31-72-76 GI944XNJN

SAMOCHÓD, każdy, uszkodzony, spalony, z przeznaczeniem na części, wystawiam zaświadczenie potrzebne do wyrejestrowania pojazdu. Jelenia Góra, tel. 0788/71-05-55 GI0H349

SAMOCHÓD, każdy. Środa Śląska, tel. 0783/65-04-77 GI0C7KNF

SAMOCHÓD, każde, na złom. Wrocław, tel. 0796/96-93-96 GI97MT9ER

SAMOCHÓD, osobowy, terenowy, dostawczy, van, płatność gotówką, zdecydowanie, odbiór z terenu całego kraju. Wrocław, tel. 0697/00-00-07 GI0AE4RW

SAMOCHÓD, każdy, zarejestr. w kraju, dobrze zapłacę, do 25.000 zł Wrocław, tel. 0693/44-86-35, 0661/27-11-73 GI94XJ3CP

SAMOCHÓD, każdy, do 20.000 zł, zarejestr. w kraju, dobrze zapłacę. Wrocław, tel. 0693/44-86-35, 0661/27-11-73 GI94XJ3CM

SAMOCHÓD CIĘŻAROWY Dobrodzień, powiat oleski, tel. 0604/58-53-25 GG9RKEEW

SAMOCHÓD CIĘŻAROWY, prod. zachodniej, z ramą pod zabudowę, ład. 10 t, np. Man, Mercedes, Scania, Iveco. Wrocław, tel. 0665/45-63-56, 0603/12-89-92 GI94MWEEL

SAMOCHÓD DOSTAWCZY, każdy, uszkodzony. Jelenia Góra, tel. 0788/71-05-55 GI04P4YX

SAMOCHÓD DOSTAWCZY, Citroen, DAF, Fiat Ducato, Iveco Daily, Lublin I, II, III, Mercedes Sprinter, Vito, 207-808, Peugeot Boxer, Partner, Renault Master, Messenger, inny, sprawny lub uszkodzony, skorodowany, zniszczony, do remontu, a części, z terenu całego kraju. Kłodzko, tel. 0601/62-21-37 GI0A34C7

SAMOCHÓD DOSTAWCZY, Iveco, Fiat Ducato, Peugeot Boxer, Citroen Jumper, Renault Master, Movano, Trafic, Mercedes Sprinter, VW LT, T4, Lublin i inny, cały lub uszkodzony, po wypadku, na części, bez prawa rejestracji, każda wersja, w atrakcyjnej cenie, z terenu całego kraju. Wałbrzych, tel. 0604/62-70-89 GG9AEXNA

SAMOCHÓD DOSTAWCZY Wrocław, tel. 0501/75-49-90 GI97MNRRM

SAMOCHÓD DOSTAWCZY PICK-UP, z inst. gazową, techn. sprawny lub uszkodzony, w cenie do 2.000 zł. Wrocław, tel. 0504/20-18-36 GG9P93M7

SAMOCHÓD DOSTAWCZY, osobowy, terenowy, van, marka obojętna, zdecydowanie, płatne gotówką. Wrocław, tel. 0602/12-51-35 GI0CA3YJ

SAMOCHÓD DOSTAWCZY, najchętniej Kia, Hyundai lub inny, w obojętnym stanie, może być uszkodzony lub do remontu. Wrocław, tel. 0605/62-00-14 GG9THJ7M

SAMOCHÓD DOSTAWCZY, każdy model, stan i rocznik obojętny, płatne gotówką, własny transport. Wrocław, tel. 0664/13-11-81 GI049JWW

SAMOCHÓD DOSTAWCZY, Citroen, Daf, Fiat Ducato, Iveco Daily, Mercedes Sprinter, Vito, Peugeot Boxer, Renault Master i inne, możl. dojazd. Wrocław, tel. 0697/00-00-07 GI0AE4T7

SAMOCHÓD DOSTAWCZY, 1994/00 r., Peugeot Boxer, Citroen Jumper, każdy, uszkodzony, może być bez dokumentacji. Jelenia Góra, tel. 0788/71-05-55 GI97R7MFF

SAMOCHÓD OSOBOWY oraz dostawczy. Ciepłowody, powiat ząbkowicki, tel. 0500/22-93-43 GG9RJHML

SAMOCHÓD OSOBOWY, w całości lub na części. Domaszczyn, powiat wrocławski, tel. 0697/57-14-30 GI049FEM

SAMOCHÓD OSOBOWY, w całości lub na części, może być wersja angielska, po wypadku. Góra, tel. 0604/17-07-78 GG9P93LC

SAMOCHÓD OSOBOWY. Kamienna Góra, tel. 0665/89-97-62 GI97FHYRY

SAMOCHÓD OSOBOWY, z silnikiem Diesel, np. Citroen ZX kombi. Legnica, tel. 0607/43-11-85 GI0MWNC

SAMOCHÓD OSOBOWY. Nysa, tel. 077/433-67-38, 0667/22-04-88 GI97LPLJK

SAMOCHÓD OSOBOWY, w cenie do 10.000 zł. Polanica-Zdrój, powiat kłodzki, tel. 0886/23-20-87, 074/868-41-37 GG94WCKXT

SAMOCHÓD OSOBOWY, może być uszkodzony, w cenie do 1.000 zł. Sobótka, powiat wrocławski, tel. 0793/58-86-32 GI0AMJLA

SAMOCHÓD OSOBOWY, bez prawa rejestr., może być wersja angielska lub uszkodzony. Środa Śląska, tel. 0783/65-04-77 GI077XMP

SAMOCHÓD OSOBOWY, VW Golf IV, V, Fox, Lupo, Polo, Seat Arosa, Opel Corsa, Peugeot 206, Citroen C3, C4 lub podobny, po 1999 r., może być do poprawek, lekko uszkodzony, w atrakcyjnej cenie, odbiór z terenu całego kraju. Wałbrzych, tel. 0604/62-70-89 GI97RARE4

SAMOCHÓD OSOBOWY, w cenie do 10.000 zł. Włosień, powiat lubański, tel. 0507/21-15-75 GI97K94M7

SAMOCHÓD OSOBOWY, każdy, również w wersji angielskiej. Wrocław, tel. 0501/75-49-90 GI093L7Y

SAMOCHÓD OSOBOWY, po wypadku, może być kompletnie zniszczony. Wrocław, tel. 0791/26-70-76 GI97394EC

SAMOCHÓD OSOBOWY: Audi, Opel, VW lub inne marki, techn. sprawne lub uszkodzone, sprowadzone, w cenie do 5.000 zł. Wrocław, tel. 0504/20-18-36 GG9P93KR

SAMOCHÓD OSOBOWY, marka obojętna. Wrocław, tel. 0796/09-77-73 GI0C4WM7

SAMOCHÓD OSOBOWY, z silnikiem diesla, zarejestr., w cenie do 15.000 zł. Wrocław, tel. 0722/12-12-22 GI0CA7CA

SAMOCHÓD OSOBOWY, cały lub uszkodzony, płatność gotówką, odbiór z terenu całego kraju. Wrocław, tel. 0697/00-00-07 GI0AE4TK

SAMOCHÓD OSOBOWY, VW Golf IV, V, Lupo, Polo, Seat Arosa, Opel Corsa, Peugeot 206 lub podobny, po 1999 r., może być do poprawek, odbiór z terenu całego kraju. Wrocław, tel. 0697/00-00-07 GI0AE4TC

SAMOCHÓD OSOBOWY, każdy model, sprawny lub uszkodzony, spalony, własny transport, płatność gotówką. Wrocław, tel. 0889/02-10-21 GI0C3WWY

SAMOCHÓD OSOBOWY, Wolga, Zaporożec, Moskwicz lub podobny, stan obojętny. Wrocław, tel. 0669/47-04-00 GI97NEN3L

SAMOCHÓD OSOBOWY, może być uszkodzony. Ząbkowice Śląskie, tel. 0885/39-33-55 GI97MAMKW

SAMOCHÓD TERENOWY, każdy, uszkodzony. Jelenia Góra, tel. 0788/71-05-55 GI049JNA

SAMOCHÓD TERENOWY, marka obojętna. Wrocław, tel. 0796/09-77-73 GI09T3PE

SAMOCHÓD USZKODZONY, może być wersja angielska. Wołów, tel. 0606/32-29-96 GG9THJ4P

SCANIA, 1996/08 r., ciągnik siodl., może być po wypadku, bez prawa rejestr., odb. własny, płatne gotówką. Strzelce Opolskie, tel. 0502/63-06-91 GI9EEP9A

SEAT, każdy model, techn. sprawny lub uszkodzony. Wałbrzych, tel. 0790/25-05-72 GI04MA9T

SEAT, każdy model. Wrocław, tel. 0794/72-90-80 GI97N7HEA

SEAT, każdy model. Wrocław, tel. 0790/24-89-24 GI0ARMPE

SEAT, model obojętny, może być do poprawek blacharsko-lakierniczych, w rozsądnej cenie, odbiór z terenu całego kraju. Wrocław, tel. 0697/00-00-07 GI0AE4TP

SEAT, każdy model, stan i rocznik obojętny, płatne gotówką, własny transport. Wrocław, tel. 0664/13-11-81 GI049JWY

SEAT, każdy model, cały lub do poprawek. Wrocław, tel. 0787/41-94-48 GI049JN7

SEAT, różne modele. Wrocław, tel. 0796/09-77-73 GI97CEK3J

SEAT, każdy model, techn. sprawny, może być poobijany, po małym wypadku, do opłacenia, zdecydowanie, gotówka od ręki, możl. dojazd. Wrocław, tel. 0697/00-77-77 GI97EJ7TA

SEAT ALHAMBRA. Wrocław, tel. 0788/76-93-55 GI97N7HXE

SEAT ALHAMBRA, w rozsądnej cenie. Wrocław, tel. 0503/41-63-73 GI0CA7CP

SEAT ALHAMBRA, diesel, bez wypadku, zarejestr. w kraju Złoty Stok, powiat ząbkowicki, tel. 0604/32-09-15 GI97HNMXX

SEAT ALHAMBRA, AROSA, CORDOBA, IBIZA, LEON, za gotówkę, zdecydowanie. Wrocław, tel. 0602/12-51-35 GG94XYECR

SEAT ALHAMBRA, AROSA, CORDOBA, LEON, IBIZA lub inny model. Wrocław, tel. 0727/65-05-25 GI97CYFH3

SEAT ALHAMBRA, AROSA, ALTEA, IBIZA, TOLEDO, CORDOBA, 1994/10 r. i inne modele. Oleśnica, tel. 071/793-35-09, 0601/41-23-29 GG94XKJ4A

SEAT ALHAMBRA, AROSA, CORDOBA, IBIZA, LEON, płatność gotówką, odbiór z terenu całego kraju, zdecydowanie. Wrocław, tel. 0697/00-00-07 GI0AE4TX

SEAT ALHAMBRA, CORDOBA, TOLEDO, cały lub w stanie dobrym, uszkodzony. Wrocław, tel. 0669/47-04-00 GI09LPFM

SEAT ALHAMBRA, INCA i inne, zdecydowanie, gotówka od ręki. Oleśnica, tel. 0796/88-98-96 GI07TKET

SEAT ALTEA lub inny. Wrocław, tel. 0788/76-93-55 GI97N7HYL

SEAT AROSA lub inny. Wrocław, tel. 0794/72-90-80 GI97N7HEE

SEAT AROSA, ALTEA, CORDOBA, IBIZA, TOLEDO i inne modele. Wrocław, tel. 0514/64-42-33 GI0C3RX7

SEAT AROSA, CORDOBA, bez wypadku. Ząbkowice Śląskie, tel. 0604/32-09-15 GI97AN79Y

SEAT AROSA, CORDOBA, IBIZA, LEON, TOLEDO i inne modele, płatne gotówką, możliwy dojazd. Tel. 0666/25-52-25 GI09T77T

SEAT AROSA, IBIZA, cały lub uszkodzony, w rozsądnej cenie. Wrocław, tel. 0886/25-25-50 GI04FWNJ

SEAT AROSA, IBIZA, LEON, TOLEDO, zarejestr. w kraju, dobrze zapłacę. Wrocław, tel. 0693/44-86-35, 0661/27-11-73 GI94XJ3CC

SEAT AROSA, TOLEDO, LEON, CORDOBA, IBIZA, INCA i inne, zdecydowanie, gotówka od ręki. Oleśnica, tel. 0796/88-98-96 GI0HCK4

SEAT CORDOBA, bez prawa rejestr. Jelenia Góra, tel. 0605/14-58-94, 0604/35-22-07 GI97LW7LH

SEAT CORDOBA. Wrocław, tel. 0794/72-90-80 GI97N7HKT

SEAT CORDOBA, IBIZA, ATOS, TOLEDO, zarejestr. w kraju. Wrocław, tel. 0603/04-75-27 GI09T7FM

SEAT CORDOBA, IBIZA, LEON Kłodzko, tel. 074/868-45-51, 0603/74-62-58 GG974ELW3

SEAT CORDOBA, IBIZA, TOLEDO. Wrocław, tel. 071/315-13-47, 0662/03-44-06 GG9N4YYC

SEAT CORDOBA, LEON, IBIZA i inne modele, zdecydowanie. Wrocław, tel. 0507/30-72-21 GG974EMF4

SEAT IBIZA, gotówka od ręki Wrocław, tel. 0788/76-93-55 GI97NAM7X

SEAT IBIZA, model obojętny, cały lub uszkodzony, spalony, własny transport, płatność gotówką. Wrocław, tel. 0889/02-10-21 GI0C3WKF

SEAT IBIZA, bez wypadku, zarejestr. w kraju. Złoty Stok, powiat ząbkowicki, tel 0604/32-09-15 GI97NMJFH

SEAT IBIZA, CORDOBA, TOLEDO, LEON lub inny, dojazd gratis. Trzebnica, tel. 0726/90-55-77 GI0AE4PH

SEAT IBIZA, LEON, TOLEDO II. Ząbkowice Śląskie, tel. 0697/45-99-84 GI04XL9P

SEAT IBIZA, TOLEDO lub inny model. Wrocław, tel. 0790/24-89-24 GI0ARMX7

SEAT LEON. Wrocław, tel. 0788/76-93-55 GI97N7HYT

SEAT LEON, IBIZA, CORDOBA, TOLEDO i inne, gotówka od ręki. Bielany Wrocławskie, tel. 0795/96-87-77 GI0AE737

SEAT LEON, TOLEDO. Tel. 0790/32-16-16 GI0ARMKP

SEAT MARBELLA. Wrocław, tel. 0794/72-90-80 GI97N7HKL

SEAT TOLEDO Wrocław, tel. 0794/72-90-80 GI97N7HKJ

SKODA, każdy model. Wrocław, tel. 0794/72-90-80 GI97N7HKM

SKODA, każdy model, stan i rocznik obojętny, płatne gotówką, własny transport. Wrocław, tel. 0664/13-11-81 GI049JX7

SKODA, każdy model, techn. sprawny lub uszkodzony. Wrocław, tel. 0790/25-05-72 GI049JNH

SKODA, sprawny lub uszkodzony, zdecydowanie. Wrocław, tel. 0787/41-94-48 GI04FYWH

SKODA, różne modele. Wrocław, tel. 0796/09-77-73 GI97CEK3H

SKODA 105 lub inny. Wrocław, tel. 0788/76-93-55 GI97N7HYR

SKODA FABIA. Wrocław, tel 0788/76-93-55 GI97NAM94

SKODA FABIA, FAVORIT, FELICIA, OCTAVIA, odbiór z terenu całego kraju. Wrocław, tel. 0697/00-00-07 GI0AE4W7

SKODA FABIA, FAVORIT, FELICIA, OCTAVIA. Wrocław, tel. 0514/64-42-33 GI0C3RWY

SKODA FABIA, FAVORIT, FELICIA, OCTAVIA, zarejestr. w kraju, dobrze zapłacę. Wrocław, tel. 0693/44-86-35, 0661/27-11-73 GI94XJ3AR

SKODA FABIA, FAVORIT, FELICIA, OCTAVIA, zarejestr. z kraju. Wrocław, tel. 0512/57-74-68 GI09T7HP

SKODA FABIA, FELICIA, może być do poprawek. Wrocław, tel. 0601/71-03-50 GI04XEYA

SKODA FABIA, FELICIA, zarejestr. w kraju, Wrocław, tel. 0601/67-73-07 GI0AH4HX

SKODA FABIA, FELICIA, OCTAVIA. Wrocław, tel. 0727/65-05-25 GI07TJCE

SKODA FABIA, FELICIA, OCTAVIA. Wrocław, tel. 071/315-13-47, 0662/03-44-06 GG9PKA34

SKODA FABIA, FELICIA, OCTAVIA, zdecydowanie, może być do poprawek. Ząbkowice Śląskie, tel. 0697/45-99-84 GG94PMATT

SKODA FABIA, FELICIA, OCTAVIA, ROOMSTER lub inny, dojazd gratis. Trzebnica, tel. 0726/90-55-77 GI0AE4PC

SKODA FABIA, FELICIA, OCTAVIA, SUPERB i inne modele, możl. dojazd, płatność gotówką. Wrocław, tel. 0666/25-52-25 GI0HE4L

SKODA FABIA, FELICIA, OCTAVIA, ROOMSTER, płatność gotówką. Wrocław, tel. 0507/30-72-21 GI07TJCL

SKODA FABIA, FELICIA, OCTAVIA, SUPERB, ROOMSTER, 1996/10 r. i inne modele. Oleśnica, tel. 0601/41-23-29, 071/793-35-09 GI97MJAWH

SKODA FABIA, FELICIA, ROOMSTER, FAVORIT, OCTAVIA, gotówka, dojazd. Oleśnica, tel. 0796/88-98-96 GI0CA4N4

SKODA FABIA, OCTAVIA. Kłodzko, tel. 074/868-45-51, 0603/74-62-58 GG943RR4F

SKODA FABIA, OCTAVIA. Świebodzice, tel. 0605/27-18-40 GI94RPCHN

SKODA FABIA, OCTAVIA, cały lub uszkodzony, może być bez prawa rejestracji. Wrocław, tel. 0691/06-96-21 GI079AF3

SKODA FABIA, OCTAVIA, z silnikiem Diesla, bez wypadku. Ząbkowice Śląskie, tel. 0604/32-09-15 GI97AN79A

SKODA FABIA, OCTAVIA, SUPERB, gotówka, dojazd. Oleśnica, tel. 0796/88-98-96 GI0CA4NH

SKODA FAVORIT, FELICIA lub VW Golf all, w cenie do 3000 zł, w db stanie. Mikołajowa, powiat brzeski, tel. 0888/08-76-68 GI0C9KCW

SKODA FAVORIT, gotówka od ręki. Wrocław, tel. 0794/72-90-80 GI97N7HL3

SKODA FAVORIT, FELICIA, może być uszkodzony Ząbkowice Śląskie, tel 0885/39-33-55 GG9P7TXK

SKODA FELICIA, w całości lub na części, w obojętnym stanie Wrocław, tel. 0506/08-51-71 GI94R9RAF

SKODA FELICIA. Wrocław, tel. 0788/76-93-55 GI97NAM73

SKODA FELICIA, z uszkodzonym silnikiem 1.9 D. Wrocław, tel. 0665/49-26-73 lub SMS GI0CA4TH

SKODA FELICIA, może być sprow. z Niemiec lub uszkodzona. Ząbkowice Śląskie, tel. 0885/39-33-55 GI97MJKAN

SKODA FELICIA PICK-UP, może być uszkodzony lub sprowadzony z Niemiec. Ząbkowice Śląskie, tel. 0885/39-33-55 GG9P7TXF

SKODA FELICIA, może być uszkodzony. Ząbkowice Śląskie, tel. 0609/30-78-38 GI97MJKC4

SKODA OCTAVIA, techn. sprawny, może być do poprawek, wersja angielska. Wrocław, tel. 0788/76-93-55 GI0AX7E9

SKODA OCTAVIA. Wrocław, tel. 0794/72-90-80 GI97N7HL4

SKODA OCTAVIA, techn. sprawny, może być do małych poprawek Wrocław, tel 0790/24-89-24 GI0ARMW3

SKODA OCTAVIA. Ząbkowice Śląskie, tel. 0609/30-78-38 GG9P7TX9

SKODA OCTAVIA, FABIA, SUPERB i inne, gotówka od ręki. Bielany Wrocławskie, tel. 0795/96-87-77 GI0AE73E

SKODA OCTAVIA, FELICIA, FABIA, zdecydowanie, gotówka od ręki. Oleśnica, tel 0796/88-98-96 GI0HCJK

SKODA ROOMSTER, SUPERB, zdecydowanie, gotówka od ręki. Oleśnica, tel. 0796/88-98-96 GI0AE4LP

SKODA SUPERB lub inny. Wrocław, tel. 0788/76-93-55 GI97NAM33

SKODA SUPERB, FELICIA, OCTAVIA,, odbiór z terenu całego kraju Wrocław, tel. 0697/00-00-07 GI0AE4XE

SMART, gotówka od ręki. Oleśnica, tel. 0796/88-98-96 GI04XKWT

SMART, każdy model. Wrocław, tel. 0794/72-90-80 GI97N7HLY

SMART, gotówka od ręki Wrocław, tel. 0697/00-77-77 GI07TJAX

SMART FORFOUR lub inny. Wrocław, tel 0788/76-93-55 GI97NL9L9

SMART FORTWO. Wrocław, tel 0788/76-93-55 GI97NAM7C

SMART FORTWO, FORFOUR, ROADSTER. Oleśnica, tel. 0601/41-23-29, 071/793-35-09 GI0C3AMY

STAR, każdy model, sprawny lub uszkodzony, spalony, własny transport, płatność gotówką Wrocław, tel. 0669/47-04-00 GI0AH3YW

STAR 1142, wywrotka, w bdb stanie, najchętniej od I właśc., w rozsądnej cenie Zgorzelec, tel. 0607/46-82-20 GI0W9FA

SUBARU, każdy model. Wrocław, tel. 0794/72-90-80 GI97N7HLC

SUBARU, każdy model, płatne gotówką, możl. dojazd. Wrocław, tel. 0697/00-77-77 GI07TJAC

SUBARU FORESTER, IMPREZA, JUSTY, LEGACY, OUTBACK i inne modele. Oleśnica, tel. 0601/41-23-29, 071/793-35-09 GI0C3ANF

SUBARU FORESTER, IMPREZA, LEGACY i inne modele, płatność gotówką, Wrocław, tel. 0727/65-05-25 GI07TJAL

SUBARU IMPREZA, zdecydowanie. Wrocław, tel. 0794/72-90-80 GI97N7HLH

SUBARU IMPREZA, LEGACY. Tel. 0790/32-16-16 GI0ARMKT

SUBARU JUSTY lub inny. Wrocław, tel. 0788/76-93-55 GI97NAM3J

SUBARU LEGACY. gotówka od ręki. Wrocław, tel. 0794/72-90-80 GI97N7HLM

SUBARU LEGACY, IMPREZA, JUSTY, FORESTER i inne, zdecydowanie, dojazd gratis, płatne gotówką. Oleśnica, tel. 0796/88-98-96 GI0HCJX

SUBARU OUTBACK. Wrocław, tel. 0788/76-93-55 GI97NAM7R

SUZUKI, każdy model. Wrocław, tel. 0794/72-90-80 GI97N7HL9

SUZUKI, każdy model, stan i rocznik obojętny, płatne gotówką, własny transport. Wrocław, tel. 0664/13-11-81 GI049JXA

SUZUKI, model obojętny, cały lub uszkodzony, spalony, własny transport, płatność gotówką. Wrocław, tel. 0889/02-10-21 GI0C3WKC

SUZUKI, każdy model, techn. sprawny lub uszkodzony. Wrocław, tel. 0790/25-05-72 GI04MA9K

SUZUKI, każdy model, cały lub uszkodzony. Wrocław, tel. 0787/41-94-48 GI049JLT

SUZUKI, każdy model. techn. sprawny, również motocykle, płatne gotówką. Wrocław, tel 0697/00-77-77 GI07TJC7

SUZUKI ALTO. Wrocław, tel. 0794/72-90-80 GI97N7HLA

SUZUKI BALENO, zdecydowanie. Wrocław, tel. 0788/76-93-55 GI97NANE9

SUZUKI BALENO, IGNIS, LIANA, MARUTI, SPLASH i inne modele, możl. dojazd, płatność gotówką. Wrocław. tel. 0666/25-52-25 GI09T79K

SUZUKI BALENO, LIANA, SWIFT, zdecydowanie. Oleśnica, tel. 0796/88-98-96 GI0HCJM

SUZUKI BALENO, SWIFT, VITARA, za gotówkę, zdecydowanie. Wrocław, tel. 0602/12-51-35 GG9MPKMX

SUZUKI BALENO, SWIFT, VITARA. Wrocław, tel. 0514/64-42-33 GI0CA3PY

SUZUKI GRAND VITARA, JIMNY, SAMURAI, VITARA i inne modele. Oleśnica, tel. 0601/41-23-29, 071/793-35-09 GI0C3ANH

SUZUKI IGNIS lub inny. Wrocław, tel. 0788/76-93-55 GI97NAM37

SUZUKI LIANA Wrocław, tel. 0788/76-93-55 GI97N7J3K

SUZUKI MARUTI, zdecydowanie. Wrocław, tel. 0794/72-90-80 GI97N7HME

SUZUKI SWIFT, gotówka od ręki. Wrocław, tel. 0788/76-93-55 GI97NAM3E

SUZUKI SX-4 Wrocław, tel. 0794/72-90-80 GI97N7HLW

SUZUKI WAGON lub inny. Wrocław, tel. 0788/76-93-55 GI97NALYL

TATA INDIGO, SAFARI, XENON. Oleśnica, tel. 0601/41-23-29, 071/793-35-09 GI0C3ANP

TOYOTA, każdy model. Wrocław, tel. 0788/76-93-55 GI97NALYR

TOYOTA, model obojętny, płatność gotówką, odbiór z terenu całego kraju. Wrocław, tel. 0697/00-00-07 GI0AE4WE

TOYOTA, każdy model, stan i rocznik obojętne, płatne gotówką, własny transport. Wrocław tel 0664/13-11-81 GI049JXF

TOYOTA, model obojętny, cały lub uszkodzony, spalony, własny transport, płatność gotówką Wrocław, tel. 0889/02-10-21 GI0C3WKP

TOYOTA, każdy model, cały lub uszkodzony. Wrocław, tel. 0790/25-05-72 GI04MA9E

TOYOTA, każdy model, sprawny lub uszkodzony. Wrocław, tel. 0787/41-94-48 GI049JML

TOYOTA, różne modele. Wrocław, tel. 0796/09-77-73 GI97CEK3F

TOYOTA, każdy model, techn. sprawny, zdecydowanie, gotówka od ręki, możl. dojazd. Wrocław, tel. 0697/00-77-77 GI9MX4XW

TOYOTA, wszystkie modele, sprowadzone z Anglii, na części. Wrocław, tel. 0601/74-22-13

TOYOTA, 1984/93 r., każdy, stan obojętny, 4-drzwiowy, może być bez opłat, własny transport. Jelenia Góra, tel. 0788/71-05-55 GI97PFNCW

TOYOTA 4RUNNER, LAND CRUISER lub inny terenowy, cały lub do remontu. Wrocław, tel. 0886/25-25-50 GG9JXXKR

TOYOTA AURIS, AYGO, AVENSIS, COROLLA, CAMRY, CARINA lub inny, dojazd gratis. Trzebnica, tel. 0726/90-55-77 GI0AE4P7

TOYOTA AURIS, AYGO, AVENSIS, CARINA, CELICA, CAMRY, Land Cruiser, inny. Wrocław, tel. 0727/65-05-25 GI0A7FLX

TOYOTA AVENSIS. Wrocław, tel. 0794/72-90-80 GI97N7HM7

TOYOTA AVENSIS, AVALON, COROLLA, cały lub uszkodzony, w rozsądnej cenie. Wrocław, tel. 0880/21-52-15 GI09LPET

TOYOTA AVENSIS, AYGO, CAMRY, YARIS i inne modele, płatne gotówką. Oleśnica, tel. 0796/88-98-96 GI07FJJL

TOYOTA AVENSIS, CARINA, CELICA, COROLLA, SUPRA, YARIS i inne modele, możl. dojazd, płatność gotówką Wrocław, tel. 0666/25-52-25 GI0HCYY

TOYOTA AVENSIS, CARINA, CELICA, COROLLA, RAV4, YARIS, zdecydowanie, płatne gotówką. Wrocław, tel. 0602/12-51-35 GG9TTTLJ

TOYOTA AVENSIS, CARINA, CELICA, COROLLA, RAV4, YARIS, zdecydowanie, płatność gotówką, dojazd na terenie całego kraju. Wrocław, tel 0697/00-00-07 GI0AR9KM

TOYOTA AVENSIS, CARINA, CELICA, CAMRY, SUPRA lub inny model, płatność gotówką. Wrocław, tel. 0507/30-72-21 GI97EJ7TM

TOYOTA AVENSIS, CARINA, COROLLA, YARIS Wrocław, tel. 071/315-13-47, 0662/03-44-06 GG9PK9XN

TOYOTA AVENSIS, COROLLA, RAV4, YARIS, LAND CRUISER, 1992/10 r. i inne modele. Oleśnica, tel. 071/793-35-09, 0601/41-23-29 GG94XKJ79

TOYOTA AVENSIS, COROLLA, YARIS, zarejestr. w kraju, dobrze zapłacę. Wrocław, tel. 0693/44-86-35, 0661/27-11-73 GI94XJ3AW

TOYOTA AYGO, zdecydowanie. Wrocław, tel. 0788/76-93-55 GI97NALYW

TOYOTA CAMRY lub inny. Wrocław, tel. 0794/72-90-80 GI97N7HMH

TOYOTA CAMRY, CARINA, CELICA, COROLLA. Wrocław, tel. 0514/64-42-33 GI0CA3PR

TOYOTA CARINA. Wrocław, tel. 0794/72-90-80 GI97N7HMJ

TOYOTA CARINA, CELICA, CAMRY, COROLLA i inne, gotówka od ręki. Bielany Wrocławskie, tel. 0795/96-87-77 GI0AE73H

TOYOTA CARINA, CELICA, COROLLA. Wrocław, tel. 0790/24-89-24 GI97CRKCN

TOYOTA CELICA, gotówka od ręki. Wrocław, tel. 0788/76-93-55 GI97N7J3H

TOYOTA CELICA lub inny model, gotówka od ręki. Wrocław, tel. 0669/61-61-41 GI0ARLJ9

TOYOTA COROLLA. Wrocław, tel. 0791/26-70-76 GI97394A7

TOYOTA COROLLA. Wrocław, tel. 0788/76-93-55 GI97N7J3F

TOYOTA COROLLA, YARIS. Tel. 0790/32-16-16 GI0ARML7

TOYOTA COROLLA, YARIS. Kłodzko, tel. 074/868-45-51, 0603/74-62-58 GI97NMJCA

TOYOTA HILUX, 4RUNNER, rozbity, zniszczony, kpl. dokumentacja. Jelenia Góra, tel. 0604/35-22-07, 0605/14-58-94 GG974MTE9

TOYOTA MATRIX lub inny. Tel. 0794/72-90-80 GI97N7HMM

TOYOTA PICNIC. Wrocław, tel. 0794/72-90-80 GI97N7HMP

TOYOTA PREVIA. Wrocław, tel. 0794/72-90-80 GI97N7HMT

TOYOTA YARIS, zdecydowanie. Wrocław, tel. 0788/76-93-55 GI97N7J33

TRABANT, każdy model. Wrocław, tel. 0788/76-93-55 GI97N7J39

TRABANT POLO lub inny. Wrocław, tel. 0788/76-93-55 GI97N7J3E

VOLVO, każdy model. Wrocław, tel. 0788/76-93-55 GI97N7J34

VOLVO, różne modele. Wrocław, tel. 0796/09-77-73 GI97CEK3C

VOLVO, model obojętny, cały lub uszkodzony, spalony, własny transport, płatność gotówką. Wrocław, tel. 0889/02-10-21 GI0C3WKR

VOLVO, każdy model, techn. sprawny lub uszkodzony. Wrocław, tel. 0790/25-05-72 GI04MA7E

VOLVO, każdy model, cały lub uszkodzony. Wrocław, tel. 0787/41-94-48 GI049JMC

VOLVO, model obojętny, techn. sprawny, zdecydowanie, płatność gotówką, dojazd na terenie całego kraju. Wrocław, tel. 0697/00-00-07 GI0AR9KY

VOLVO, każdy model, techn. sprawny, zdecydowanie, gotówka od ręki. Wrocław, tel. 0697/00-77-77 GI94LTP7H

VOLVO 440, 460, 540, S40, S60, V40 i inne modele możl. dojazd, płatność gotówką. Wrocław, tel. 0666/25-52-25 GI0HCWT

VOLVO 440, 460, 850, S40, S60, S80 i inne, gotówka od ręki. Bielany Wrocławskie, tel. 0795/96-87-77 GI0AE73L

VOLVO 440, 460, 850, S40, S60, S80, V40, V70 i inne modele, zdecydowanie, odbiór z terenu całego kraju. Wrocław, tel. 0697/00-00-07 GI0AE4WP

VOLVO 440, 850, V70. Tel. 0790/32-16-16 GI0ARMLA

VOLVO 540, 570, C30, C70, V40, V50, V70, XC90, S40, S80, 1996/10 r. i inne modele. Oleśnica, tel. 071/793-35-09, 0601/41-23-29 GI0HCNY

VOLVO 940. Wrocław, tel. 0794/72-90-80 GI97N7HNE

VOLVO C30, zdecydowanie. Wrocław, tel. 0788/76-93-55 GI97NAMHE

VOLVO C70, S40, S60, S80, V40, V70 i inne modele. Wrocław, tel. 0727/65-05-25 GI97EJ7NN

VOLVO S40 lub inny. Wrocław, tel. 0794/72-90-80 GI97N7HN7

VOLVO S40, S60, S80, 440, 460 lub inny model, płatność gotówką. Wrocław, tel. 0507/30-72-21 GI94KJEYP

VOLVO S40, V40. Złoty Stok, powiat ząbkowicki, tel. 0505/14-95-93 GI09T7A7

VOLVO S40, V40, V70, S60, S80, 440, 460, 850 lub inny, dojazd gratis. Trzebnica, tel. 0726/90-55-77 GI0AE4NR

VOLVO S40, V70, C70, 850, 440, 460 i inne, zdecydowanie, możl. dojazd. Oleśnica, tel. 0796/88-98-96 GI0HCH3

VOLVO S60. Wrocław, tel. 0788/76-93-55 GI97NAM99

VOLVO S60, S80, V70 i inne, zdecydowanie, płatne gotówką. Oleśnica, tel. 0796/88-98-96 GI07FJKJ

VOLVO S80, zdecydowanie. Wrocław, tel. 0794/72-90-80 GI97N7HNN

VOLVO V40. Wrocław, tel. 0794/72-90-80 GI97N7HNL

VOLVO V50. Tel. 0788/76-93-55 GI97NAMJX

VOLVO V70. Tel. 0788/76-93-55 GI97NAML9

VW. Wrocław, tel. 0506/08-51-71 GG9R7LF9

VW, każdy model. Wrocław, tel. 0794/72-90-80 GI97N7HNR

VW, różne modele: Wrocław, tel. 0796/09-77-73 GI94XAHEA

VW, każdy model, stan i rocznik obojętne, płatne gotówką, własny transport. Wrocław, tel. 0664/13-11-81 GI049JXJ

VW, każdy model, cały lub uszkodzony, spalony, płatne gotówką, własny transport. Wrocław, tel. 0669/47-04-00 GI94AM99L

VW, każdy model, techn. sprawny lub uszkodzony. Wrocław, tel. 0790/25-05-72 GI04MA7Y

VW, każdy model, cały lub uszkodzony. Wrocław, tel. 0787/41-94-48 GI049JMH

VW, stan, model i rocznik obojętny, dojazd na terenie całego kraju, płatność gotówką. Wrocław, tel. 0697/00-00-07 GI0AMJHY

VW, każdy model, techn. sprawny, może być do opłacenia, również po wypadku, zdecydowanie, gotówka od ręki, możliwy dojazd. Wrocław, tel. 0697/00-77-77 GI94J3MME

VW BORA, gotówka od ręki. Wrocław, tel. 0794/72-90-80 GI97N7HNX

VW BORA, z silnikiem TDI, może być uszkodzony. Wrocław, tel. 0605/22-22-05 GI97MARXK

VW BORA, z silnikiem Diesla, bez wypadku, zarejestr. Ząbkowice Śląskie, tel. 0604/32-09-15 GI97FXXTJ

VW BORA, CADDY, CORRADO, GOLF I, II, III, IV i inne modele, możl. dojazd, płatność gotówką. Wrocław, tel. 0666/25-52-25 GI0KFEL

VW BORA, EOS, GOLF, PASSAT, POLO, SHARAN, TRANSPORTER, T3, T4 i inne modele, płatność gotówką. Wrocław, tel. 0727/65-05-25 GI093NLA

VW BORA, GOLF, NEW BEETLE, PASSAT, POLO, SHARAN, Touran, Transporter T4, Vento, zdecydowanie, płatne gotówką. Wrocław, tel. 0602/12-51-35 GG94HX7AA

VW BORA, GOLF, NEW BEETLE, PASSAT, POLO, SHARAN, TOURAN, TRANSPORTER i inne modele, płatność gotówką, odbiór z terenu całego kraju. Wrocław, tel. 0697/00-00-07 GI0AE4X4

VW BORA, GOLF, PASSAT, POLO, SHARAN i inne modele, zdecydowanie. Wrocław, tel. 0507/30-72-21 GG974EMFH

VW BORA, GOLF, PASSAT, POLO, TOURAN, SHARAN, TOUAREG, 1992/10 r. i inne modele. Oleśnica, tel. 071/793-35-09, 0601/41-23-29 GI97FXXXR

VW BORA, GOLF, POLO, PASSAT B5, bez wypadku, zarejestr. w kraju. Złoty Stok, powiat ząbkowicki, tel. 0604/32-09-15 GI97HTART

VW BORA, GOLF, POLO, PASSAT, VENTO, TRANSPORTER T4 lub inny, dojazd gratis. Trzebnica, tel. 0726/90-55-77 GI0AE4NY

VW BORA, TRANSPORTER T4, POLO, GOLF i inne, gotówka od ręki. Bielany Wrocławskie, tel. 0795/96-87-77 GI0AE73J

VW CADDY, może być uszkodzony. Ząbkowice Śląskie, tel. 0609/30-78-38 GG9P7TRN

VW CADDY, diesel, bez wypadku, zarejestr. w kraju. Złoty Stok, powiat ząbkowicki, tel. 0604/32-09-15 GI04XKT4

VW GOLF III, IV, w obojętnym stanie, w rozsądnej cenie. Jelenia Góra, tel. 0607/16-23-20 GI94JYWMC

VW GOLF III, każdy, uszkodzony lub rozbity. Jelenia Góra, tel. 0788/71-05-55 GI97R7MF9

VW GOLF V PLUS, rozbity, zniszczony, kpl. dokumentacja. Jelenia Góra, tel. 0604/35-22-07, 0605/14-58-94 GI049FLF

VW GOLF II, w obojętnym stanie. Opole, tel. 0698/30-76-80 GI97FPKCL

VW GOLF V, 1.9, 2.0, TDI, SDI, sprawny lub do poprawek, może być w kredycie lub leasingu, po atrakcyjnej cenie, z terenu całego kraju. Wałbrzych, tel. 0604/62-70-89 GI97MENXR

VW GOLF IV, V, TDI, SDI, sprawny lub lekko uszkodzony, w atrakcyjnej cenie, z terenu całego kraju. Wałbrzych, tel. 0604/62-70-89 GI0C9H7E

VW GOLF IV, z silnikiem TDI, może być uszkodzony. Wrocław, tel. 0605/22-22-05 GI97LTKNK

VW GOLF IV. Ząbkowice Śląskie, tel. 0697/45-99-84 GG9434NEN

VW GOLF III, diesel, zarejestr. w kraju, bez wypadku, zadbany. Złoty Stok, powiat ząbkowicki, tel. 0604/32-09-15 GI0H7NK

VW GOLF III, 1994/97 r., każdy rozbity lub uszkodzony, kombi, 3- lub 5-drzwiowy. Jelenia Góra, tel. 0788/71-05-55 GI0ARYAH

VW GOLF, 1995/00 r., uszkodzony. Oława, tel. 0607/09-13-08 GI04XCHT

VW GOLF II, III, IV, V, PASSAT, SCIROCCO, VENTO i inne modele, gotówka od ręki. Oleśnica, tel. 0796/88-98-96 GI07FJKE

VW GOLF III, IV, PASSAT, POLO, zarejestr. w kraju. Wrocław, tel. 0601/67-73-07 GI093NKY

VW GOLF IV, PASSAT B5. Kłodzko, tel. 074/868-45-51, 0603/74-62-58 GG9499MEY

VW GOLF, JETTA, LUPO, PASSAT, POLO, TRANSPORTER T4 i inne modele. Wrocław, tel. 0514/64-42-33 GI0C3RWX

VW GOLF, PASSAT, z uszkodzonym silnikiem lub skrzynią biegów. Kamienna Góra, tel. 0665/89-97-62 GI944XXEX

VW GOLF, PASSAT. Środa Śląska, tel. 0693/65-47-36 GI0ARTWW

VW GOLF, PASSAT, POLO. Wrocław, tel. 0790/24-89-24 GI097X3K

VW GOLF, PASSAT, POLO. Wrocław, tel. 071/315-13-47, 0662/03-44-06 GG9PK9RP

VW GOLF, PASSAT, POLO, zarejestr. w kraju, dobrze zapłacę. Wrocław, tel. 0693/44-86-35, 0661/27-11-73 GI94XJ3CH

VW GOLF, PASSAT, POLO, SHARAN. Kłodzko, tel. 0505/14-95-93 GG977YEEC

VW GOLF, PASSAT, POLO, VENTO, TRANSPORTER T4 i inne, gotówka od ręki, możl. dojazd. Oleśnica, tel. 0796/88-98-96 GI0HCHP

VW GOLF, PASSAT, POLO, VENTO, zarejestr. w kraju. Wrocław, tel. 0512/57-74-68 GI0AH4KJ

VW GOLF, POLO. Kłodzko, tel. 074/868-45-51, 0603/74-62-58 GI94L7J4A

VW GOLF, POLO, 1993/98 r. Namysłów, tel. 077/410-49-10, 0668/05-36-23 GG9RKCXJ

VW LT, 1987/95 r., uszkodzony, skorodowany, do poprawek. Wrocław, tel. 0664/52-87-04 GI979NAP4

VW LT, 1996/06 r., sprawny lub uszkodzony, po wypadku itd., każda wersja nadwozia, po okazyjnej cenie, z terenu całego kraju. Wałbrzych, tel. 0604/62-70-89 GI0449LL

VW LT, TRANSPORTER T3, T4, T5, stan db, do remontu, po wypadku. Wrocław, tel. 0886/25-25-50 GI09LTHN

VW LT, TRANSPORTER T4, cały lub uszkodzony, zarejestrowany w kraju, na zach. tablicach. Brzeg, tel. 0600/73-25-17 GG9433HEW

VW NEW BEETLE, sprawny lub lekko uszkodzony, może być z nierozliczonym kredytem lub leasingiem, z terenu całego kraju. Wałbrzych, tel. 0604/62-70-89 GI0C9H7K

VW PASSAT B5, najchętniej na zach. tablicach lub uszkodzony. Ciepłowody, powiat ząbkowicki, tel. 0500/22-93-43 GI97JECRJ

VW PASSAT B4, w cenie do 5000 zł, diesel. Lewin Brzeski, tel. 0502/52-93-62 GI0C9LL9

VW PASSAT B5 lub Audi A4, 90 lub 110 KM. Szczytna, powiat kłodzki, tel. 074/868-41-37 GG94XLPC3

VW PASSAT B5, 1900 TDI, bez prawa rejestr. lub wersja angielska. Środa Śląska, tel. 0783/65-04-77 GI077XMK

VW PASSAT B3, B4, może być sprowadzony z Niemiec lub uszkodzony. Ząbkowice Śląskie, tel. 0885/39-33-55 GG9P7TRC

VW PASSAT B5, może być sprow. z Niemiec lub uszkodzony. Ząbkowice Śląskie, tel. 0885/39-33-55 GI97MJKAC

VW PASSAT B5, 1.9 TDI. Ząbkowice Śląskie, tel. 0697/45-99-84 GI9TRKKN

VW PASSAT KOMBI, 1992/93 r., z silnikiem 1.9 turbo D. Radwanice, powiat wrocławski, tel. 0609/49-96-15 GI94HMJEN

VW PASSAT B4 KOMBI, 1994/97 r., z silnikiem diesla, w rozsądnej cenie. Wrocław, tel. 0505/79-32-92 allexy1@wp.pl GI97EJCMM

VW PASSAT B5, 2003/05 r., 1.9 TDI, mocno uszkodzony, z kpl. dokumentacją polską lub niemiecką. Jelenia Góra, tel. 0788/71-05-55 GI0A7CFK

VW PHAETON. Wrocław, tel. 0605/31-77-50 GI97NAN37

VW POLO lub inny. Wrocław, tel. 0605/31-77-50 GI97NAMXW

VW POLO, 1994/98 r., może być rozbity, uszkodzony, zarejestr. w Polsce. Jelenia Góra, tel. 0788/71-05-55 GI0A7CHH

VW POLO, 1995/99 r., zarejestr. w kraju, dobrze zapłacę. Wrocław, tel. 0693/44-86-35, 0661/27-11-73 GI94XJ3C3

VW POLO, SHARAN, VENTO. Tel. 0790/32-16-16 GI0ARMKN

VW SHARAN. Wrocław, tel. 0605/31-77-50 GI97NANCY

VW SHARAN, w rozsądnej cenie. Wrocław, tel. 0503/41-63-73 GI0CA7CM

VW SHARAN, może być uszkodzony. Ząbkowice Śląskie, tel. 0609/30-78-38 GG9P7TPT

VW SHARAN, bez wypadku, zarejestr. w kraju. Złoty Stok, powiat ząbkowicki, tel. 0604/32-09-15 GI97HTARY

VW TOURAN, zdecydowanie. Wrocław, tel. 0605/31-77-50 GI97NANE7

VW TRANSPORTER T2, T3, T4, uszkodzony, na części, tanio. Bielany Wrocławskie, tel. 0603/98-72-58 GG9RJHEM

VW TRANSPORTER T4 DOKA, o poj. 1900 ccm i silnikiem Diesla, może być bez silnika i skrzyni biegów. Bolesławiec, tel. 0505/68-00-95 GI09NTCX

VW TRANSPORTER T4, T5, w rozliczeniu Renault, 2003 r., 1900 DCI + dopłata. Wrocław, tel. 0603/12-89-92, 0665/45-63-56 GI0ARLEC

VW TRANSPORTER. Wrocław, tel. 0605/31-77-50 GI0AX7CN

VW TRANSPORTER T4, uszkodzony, skorodowany, do poprawek. Wrocław, tel. 0664/52-87-04 GI974YJM4

VW TRANSPORTER T2, T3, T4, płatne gotówką, własny transport. Wrocław, tel. 0664/13-11-81 GI94MWJFX

VW TRANSPORTER T4, stan i rocznik obojętny. Wrocław, tel. 0669/47-04-00 GI09LP4N

VW TRANSPORTER T2, T3, 1985/91 r., 1.9 boxer, 2.1 boxer, każdy, może być do opłacenia. Jelenia Góra, tel. 0788/71-05-55 GI0C9TAR

VW TRANSPORTER, 1989/10 r. Oleśnica, tel. 0601/41-23-29 GI97LWMWT

VW VENTO. Wrocław, tel. 0605/31-77-50 GI97NAMXN

WARTBURG, każdy model. Wrocław, tel. 0605/31-77-50 GI97NANCW

WARTBURG GOLF. Wrocław, tel. 0605/31-77-50 GI97NANAY

KUPIĘ CZĘŚCI

✪ **AIRBAG - SENSORY, NAPINACZE PASÓW KUPIĘ, KUPIĘ, KUPIĘ, KUPIĘ, do wszystkich modeli aut. Legnica, tel. 0662/34-09-70 WI0002086**

AUDI, katalizatory. Kamienna Góra, tel. 0697/97-15-73 GI97RAMCC

AUDI: katalizatory. Ząbkowice Śląskie, tel. 0885/39-33-55, 0609/30-78-38 GG9P4WMY

AUDI 80 B4: elem. blacharki. Jawor, tel. 0697/86-27-72 GI94N3MTX

AUDI 80 B4 CABRIO, COUPE: lampy, błotniki, zderzak, airbagi, dach twardy i miękki, listwy. Jelenia Góra, tel. 0605/14-58-94, 0604/35-22-07 GG9MNTN9

AUDI 80 B4, 1992/96 r.: lampy, błotniki, zderzaki, maski, do cabrio i coupe - lampy. Jelenia Góra, tel. 0605/14-58-94, 0604/35-22-07 GI943KARC

AUDI A3, 1996/03 r.: lampy, airbagi, maski, błotniki. Jelenia Góra, tel. 0605/14-58-94, 0604/35-22-07 GI97HNLWE

AUDI A3, A4, 2004/10 r.: różne części mech. i blacharskie, klimat., airbagi. Świdnica, tel. 0694/31-97-78 GG9HY7R9

AUDI A4, 1900 ccm: skrzynia bieg., silnik. Jawor, tel. 0697/86-27-72 GI97KFFL3

AUDI A4, lampy, zderzaki, cały przód. Jelenia Góra, tel. 0605/14-58-94, 0604/35-22-07 GI0C9RFL

AUDI A4, cały przód. Jelenia Góra, tel. 0605/14-58-94, 0604/35-22-07 GI0C9RHM

AUDI A4, A6, 2004/09 r., cały tył, części przodu, drzwi, konsole i inne. Wrocław, tel. 0666/70-76-06 GG9YYJLN

AUDI A6, 2004/07 r., cały tył. Wrocław, tel. 0666/70-76-06 GI9TMLH4

BMW, katalizatory. Kamienna Góra, tel. 0697/97-15-73 GI97RAMCH

BMW: katalizatory. Ząbkowice Śląskie, tel. 0885/39-33-55 GG9P4WMM

BMW: katalizatory. Ząbkowice Śląskie, tel. 0609/30-78-38 GI9T7RRK

BMW 120 E-87, 2007 r., 2000 ccm, diesel: podsufitka, airbagi, filtr pow. Tel. 0501/39-15-01 GI97PFJE7

BMW 3 E-46 COUPE, drzwi, błotniki, szyby, lampy tylne, klapa tylna. Wrocław, tel. 0605/22-22-05 GI0CA7NC

BMW 5 E-39: lampy, ćwiartki nadwozia, zawieszenia, chłodnice, zderzaki + tuning. Jelenia Góra, tel. 0605/14-58-94, 0604/35-22-07 GI94FFMNP

CHRYSLER VOYAGER: silniki, skrzynie bieg., także uszkodzone. Bielany Wrocławskie, tel. 0603/98-72-58 GG9RHTHE

CHRYSLER VOYAGER, 2500 ccm: silnik. Godzieszów, powiat bolesławiecki, tel. 0889/84-23-50 GG9RHTHC

CHRYSLER VOYAGER, 1993 r., długi: orurowanie („kangur"), stopnie progowe, skórzane fotele lub zamienię na inne do tej wersji. Sulechów, powiat zielonogórski, tel. 0609/56-63-39 GI94X434M

CHRYSLER VOYAGER, 1995 r., stary model: kolumna McPhersona, kpl., reflektory, kierunkowskaz lewy, oryg. alufelga. Kłodzko, tel. 0501/33-92-70 GI0CTYP

CITROEN, katalizatory. Kamienna Góra, tel. 0697/97-15-73 GI97RAMCJ

CITROEN: katalizatory. Ząbkowice Śląskie, tel. 0885/39-33-55 GG9P4WMF

CITROEN EVASION, 1995/00 r., 2000 ccm, benz., 8V, silnik, może być nieuzbrojony, w cenie do 1.000 zł. Wrocław, tel. 0501/25-67-87 GI0CA7NF

CITROEN JUMPER, 2.5, 2.8 D, TD, TDI, HDI, silniki, skrzynie bieg. (mogą być uszkodzone), osprzęt i części silników, zawieszenia, elem. blacharki i inne lub samochód po wypadku, na zachodnich tablicach. Brzeg, tel. 0600/73-25-17 GI943A47T

CITROEN JUMPER, 2000/10 r.: różne części. Oleśnica, tel. 0603/10-06-86 GI94WFHPC

CITROEN JUMPER, 2008 r.: kabina kpl., blacharka przodu, lampy, chłodnice. Wrocław, tel. 0693/21-67-36 GI0CA7JX

DACIA LOGAN: lampy, części blacharskie, cały przód i wszystkie inne części. Jelenia Góra, tel. 0605/14-58-94, 0604/35-22-07 GI97PJRKA

DACIA LOGAN, różne części. Jelenia Góra, tel. 0604/35-22-07, 0605/14-58-94 GI9NXLMF

DAEWOO, katalizatory. Kamienna Góra, tel. 0697/97-15-73 GI97RAMCK

DAEWOO ESPERO, 1997 r.: karoseria. Strzegom, powiat świdnicki, tel. 0791/64-30-53 GI97HNKCR

DAEWOO LANOS: katalizatory. Ząbkowice Śląskie, tel. 0885/39-33-55 GG9P4WMA

DAEWOO NUBIRA, 2000 ccm, 16V, silnik. Jelenia Góra, tel. 0604/35-22-07, 0605/14-58-94 GI0FXKW

DAEWOO TICO: różne części z demontażu. Ząbkowice Śląskie, tel. 0885/39-33-55 GG9P4WM9

DAF 45.160, 1994 r.: świeca żarowa, termostat, siłownik wywrotu, 3-stopniowy. Zgorzelec, tel. 0607/46-82-20 GI07XKKH

FIAT: silniki. Bielany Wrocławskie, tel. 0512/60-66-79 GG9RHTFX

FIAT, katalizatory. Kamienna Góra, tel. 0697/97-15-73 GI97RAMCM

FIAT: różne części. Wrocław, tel. 0609/02-67-37 GG9HY7PL

FIAT, katalizatory. Ząbkowice Śląskie, tel. 0885/39-33-55 GI97PLWKR

FIAT 126p, 1978 r.: cięgno gazu ręcznego, antena Unitra ze sprężyną metalową kompletna z przewodem. Wrocław, tel. 071/325-99-61, 0605/65-38-46

FIAT BARCHETTA, BRAVO, TIPO, TEMPRA, UNO i inne. Trzebnica, tel. 0795/96-87-77 GI0C9X9P

FIAT BRAVA, 1999 r., 1200 ccm, 16V: lampy, maska, zderzak przedni, chłodnica, szyba przednia, wzmocnienie przednie, błotniki przednie. Oleśnica, tel. 0601/41-23-29 GI94XAHMY

FIAT DOBLO I, cały przód. Wrocław, tel. 0666/70-76-06 GG9YYJKN

FIAT DUCATO, 2.5, 2.8 D, TD, TDI, JTD, silniki, skrzynie bieg. (mogą być uszkodzone), osprzęt i części silników, zawieszenia, elem. blacharki i inne lub samochód po wypadku, na zachodnich tablicach. Brzeg, tel. 0600/73-25-17 GI943A47W

FIAT DUCATO, 2000/10 r.: różne części. Oleśnica, tel. 0603/10-06-86 GI94W9JYR

FIAT PALIO, PUNTO, silniki, skrzynie bieg. Wińsko, powiat wołowski, tel. 0889/82-12-72 GI09F3C3

FIAT PUNTO: różne części mech. i blacharskie. Wołów, tel. 0889/82-12-72 GG9TFRRN

FIAT PUNTO, silnik, skrzynia bieg. Wołów, tel. 0889/82-12-72 GI09LWEL

FIAT SEICENTO, 1100 ccm: blok silnika, maska, szyba, drzwi lewe, błotniki, zderzak. Tel. 0691/06-96-21 GI0CA7HK

FIAT TEMPRA, 1991 r.: sprzęgło kpl. Strzegom, powiat świdnicki, tel. 0791/64-30-53 GI94RNRLM

FIAT ULYSSE, 2003 r., 2200 ccm: chłodnica ze wzmocnieniem, próg lewy, miska olejowa, inne. Jawor, tel. 0697/86-27-72 GG9RHTFH

FORD, katalizatory. Kamienna Góra, tel. 0697/97-15-73 GI97RAMCN

FORD ESCORT CLX, 1991 r., 1400 ccm, 3-drzwiowy: drzwi lewe kierowcy (szare). Lubin, tel. 0793/00-25-76, 076/745-85-83 GI0C9X7W

FORD ESCORT, FOCUS: katalizatory. Ząbkowice Śląskie, tel. 0885/39-33-55 GG9X7RJW

FORD FIESTA, 1400 ccm, TDCI, silnik kpl. lub blok silnika od 500 zł. Rybnik, tel. 032/423-73-68, 0605/40-25-65 GI0C9PFC

FORD FOCUS KOMBI, 1999 r., szyba przednia. Wrocław, tel. 0600/32-72-93 GI0CA3NA

FORD FOCUS, 2002 r., okablowanie pod maskę. Karłowice, powiat opolski, tel. 0500/29-23-30 GI97NM3PY

FORD FOCUS KOMBI, 2005 r.: zderzak przedni, wzmocnienie czołowe górne, lampa lewa, wnętrze w jasnym kolorze, błotnik lewy, drzwi przednie lewe. Syców, powiat oleśnicki, tel. 0693/39-55-52 GI0A9JLK

FORD TRANSIT, 2000/04 r., 2.4 TDI, 2.0 TDCi, silniki, skrzynie biegów, maska, błotniki, drzwi, zderzak, wzmocnienie przednie, chłodnice, osprzęt silnika, reflektory, poduszki pow., fotele i inne. Brzeg, tel. 0668/37-20-76 GG9YYJKE

FORD TRANSIT, 2001/05 r., karoseria, krótka i niska. Bolesławiec, tel. 0791/23-92-64 GI04P7TT

HONDA, aparaty zapłonowe. Bielany Wrocławskie, tel. 0512/60-66-79 GI04THYH

HONDA: silniki. Bielany Wrocławskie, tel. 0512/60-66-79 GI9XEPKL

HONDA, katalizatory. Kamienna Góra, tel. 0697/97-15-73 GI09T3XY

JELCZ: chłodnica, tłoczki hamulcowe. Wrocław, tel. 0603/12-89-92, 0665/45-63-56 GI0ARLFF

KIA CARNIVAL: silniki, skrzynie bieg. Jelenia Góra, tel. 0605/14-58-94, 0604/35-22-07 GI9MM7P7

KIA K2700, skrzynia ładunkowa. Wałbrzych, tel. 0606/16-24-23 GI0APMKJ

LANCIA: silniki. Bielany Wrocławskie, tel. 0512/60-66-79 GI97CLHEK

LANCIA, katalizatory. Kamienna Góra, tel. 0697/97-15-73 GI97RAMCP

ŁADOWACZ CYKLOP: kosz do załadunku ziemniaków i buraków. Zawonia, powiat trzebnicki, tel. 071/398-78-09, 0721/40-51-02 GI97LXCM4

MAZDA, katalizatory. Kamienna Góra, tel. 0697/97-15-73 GI97RAMCT

MAZDA 929 SEDAN, 1993 r., 3000 ccm, V6, 24V: automat. skrzynia bieg., kpl. wał napędowy. Wrocław, tel. 0608/84-46-03, 071/330-19-29 GI097TPW

MAZDA MX-6: różne części mech. i blacharki. Ząbkowice Śląskie, tel. 0885/39-33-55 GG9P4WKW

MERCEDES, katalizatory. Kamienna Góra, tel. 0697/97-15-73 GI97RAMCW

MERCEDES E-KLASSE KOMPRESSOR, kolektor wydechowy, w rozsądnej cenie. Wrocław, tel. 0886/25-25-50 GI09LPLK

MERCEDES 124 E-KLASSE: zderzaki, lampy, klapy, maski, silniki 2.5 D, 3.0 D. Jelenia Góra, tel. 0605/14-58-94, 0604/35-22-07 GI94FFMNN

MERCEDES 124, 190, 210, 202: różne części, cały lub na części. Legnica, tel. 0603/77-91-02 GG9KFEJX

MERCEDES 171 SLK, 2006 r.: błotnik tylny, szyba tylna, reflektor. Tel. 0501/39-15-01 GI9747JJ9

MERCEDES 202 W C-KLASSE, 2400 ccm, V6, chłodnice + osprzęt, zderzaki. Jelenia Góra, tel. 0604/35-22-07, 0605/14-58-94 GI9XEX9W

MERCEDES 203 C-KLASSE, 2200 ccm, CDI, instalacja silnika. Jelenia Góra, tel. 0604/35-22-07, 0605/14-58-94 GI09JJAT

MERCEDES 210 W E-KLASSE, zderzaki. Jelenia Góra, tel. 0604/35-22-07, 0605/14-58-94 GI09JJC4

MERCEDES 211 W S-KLASSE, 2002/09 r., konsola, airbagi, wzmocnienie przednie. Wrocław, tel. 0666/70-76-06 GG9YYJJR

MERCEDES 211 W E-KLASSE AVANTGARDE, 2004 r., 3220 ccm, części przodu. Oława, tel. 0607/09-13-08 GI0AE4YE

MERCEDES CLK: lampy, zderzaki, chłodnice, airbagi. Jelenia Góra, tel. 0605/14-58-94, 0604/35-22-07 GI9777EFN

MERCEDES ML 320 163, 1999 r., części przodu: zderzak przedni, szyba przednia. Gostyń, tel. 0722/06-40-19 GI04XNJR

MERCEDES SPRINTER CDI: drzwi, maska, błotniki, lampy, chłodnice, wzmocnienie czołowe, grill, zderzak, lusterka, koła, filtr pow., schodek tylny, lampy, opony, felgi. Wrocław, tel. 0606/20-93-33 GG9YYJJP

MITSUBISHI ECLIPSE, 1995/00 r., szyba przednia, cały przód. Wrocław, tel. 0664/52-87-04 GI94PEP73

MITSUBISHI ECLIPSE, 1997 r.: kpl. przód, szyba przednia. Wrocław, tel. 0664/52-87-04 GI9XW9LL

NISSAN, katalizatory. Kamienna Góra, tel. 0697/97-15-73 GI97RAMCY

NISSAN, katalizatory. Ząbkowice Śląskie, tel. 0885/39-33-55 GI97PLWKW

NISSAN INTERSTAR, 2000/10 r.: różne części. Oleśnica, tel. 0603/10-06-86 GI97HCEKM

OPEL, 2000 ccm, 16V, Ecotec: silnik. Jelenia Góra, tel. 0604/35-22-07, 0605/14-58-94 GI9NXLME

OPEL, katalizatory. Kamienna Góra, tel. 0697/97-15-73 GI97RAME4

OPEL, silniki, skrzynie bieg. Wińsko, powiat wołowski, tel. 0602/31-13-83 GI97N4XYJ

OPEL: różne części. Wrocław, tel. 0609/02-67-37 GG9HY7N9

OPEL: katalizatory. Ząbkowice Śląskie, tel. 0885/39-33-55 GG9TTAWX

OPEL ASTRA II, 2000 ccm, diesel, pompa wtryskowa. Kłodzko, tel. 074/868-45-51, 0603/74-62-58 GI979HNX4

OPEL ASTRA II KOMBI: el. lusterko lewe, listwa drzwi lewych przednich. Skarbimierz, powiat brzeski, tel. 0500/29-23-30 GI94PR3A4

OPEL CORSA C: różne części mech. i blacharskie. Wołów, tel. 0889/82-12-72 GG9TFRPC

OPEL KADETT, OMEGA: katalizatory. Ząbkowice Śląskie, tel. 0885/39-33-55 GG94XYRRH

OPEL MOVANO, 2000/10 r.: różne części. Oleśnica, tel. 0603/10-06-86 GG9N4AKJ

OPEL VECTRA C HATCHBACK, 2003 r., 2000 ccm, DTI: ściana grodziowa, wygłuszenie ściany grodziowej, deska rozdz. wraz z belką, przekł. kierownicy, mechanizm wycieraczek, pedały, wykładzina wnętrza, obudowa tunelu, tapicerka drzwi przednich z inst. elektr., wiązka inst. elektr. Wrocław, tel. 0608/84-46-03, 071/330-19-29 GI97CLHXX

OPEL VIVARO, 2000/04 r., wszystkie części przodu, błotniki, lampy, zderzaki, silnik, skrzynie bieg., zawieszenie, koła lub całe auto na części. Pszenno, powiat świdnicki, tel. 0504/33-77-87 GI0ARCHH

PEUGEOT, katalizatory. Kamienna Góra, tel. 0697/97-15-73 GI97RAME7

PEUGEOT 106, 1999 r., 1500 ccm, pompa vacuum (do hamulców). Złoty Stok, powiat ząbkowicki, tel. 0604/32-09-15 GI97CERCE

PEUGEOT 205, 1989 r., 1000 ccm, błotniki przednie, maska silnika, kolumna kierownicy, korek wlewu paliwa, zbiorniczek na płyn z pompką, zderzak przedni. Strzelin, tel. 0721/84-09-38 GI0C9Y7P

PEUGEOT 206, bagażnik, hak. Prudnik, tel. 077/436-18-01 GI07C73J

PEUGEOT 307, 2001/07 r., 1400 ccm, HDI, szyba przednia, sprężarka klimatyzacji. Wrocław, tel. 0664/52-87-04 GI94PEP74

PEUGEOT 806, 1995/00 r., 2000 ccm, benz., 8V, silnik, może być nieuzbrojony, w cenie do 1.000 zł. Wrocław, tel. 0501/25-67-87 GI0CA7NH

PEUGEOT BOXER, 2.5, 2.8 D, TD, TDI, HDI, silniki, skrzynie bieg. (mogą być uszkodzone), osprzęt i części silników, zawieszenia, elem. blacharki i inne lub samochód po wypadku, na zachodnich tablicach. Brzeg, tel. 0600/73-25-17 GI943A47Y

PEUGEOT BOXER, 2000/10 r.: różne części. Oleśnica, tel. 0603/10-06-86 GI94WFHPA

POLONEZ, katalizatory. Kamienna Góra, tel. 0697/97-15-73 GI97RAMEC

POLONEZ, skrzynia bieg. (5). Ząbkowice Śląskie, tel. 0885/39-33-55 GI9W4LWC

PRZYCZEPA, prod. rosyjskiej: opony balonowe lub całe koła. Środa Śląska, tel. 0605/19-70-23, 0781/63-07-70 GG94RYM3P

RENAULT, katalizatory. Kamienna Góra, tel. 0697/97-15-73 GI97RAMEE

RENAULT, katalizatory. Ząbkowice Śląskie, tel. 0885/39-33-55 GI97PLWKL

RENAULT 5, silnik. Jelenia Góra, tel. 0788/71-05-55 GI0CA3WC

RENAULT LAGUNA, 1999/00 r.: zderzak, chłodnica, reflektor. Wrocław, tel. 0501/79-43-50, 0501/14-71-59 GI97LHF7R

RENAULT MASTER, 1999 r., 2800 ccm, DTI, skrzynie bieg., rozrusznik. Jelenia Góra, tel. 0796/91-37-18 GI0C9RLW

RENAULT MASTER, 2000/10 r.: różne części. Oleśnica, tel. 0603/10-06-86 GG9N4AK3

RENAULT MEGANE KOMBI, 2004 r.: karoserię z kompletnym wyposażeniem. Ząbkowice Śląskie, tel. 0793/01-49-01 GI97CANRH

RENAULT SCENIC, 1600 ccm, 16V: osprzęt silnika. Jelenia Góra, tel. 0605/14-58-94, 0604/35-22-07 GG9LPKCX

SEAT, katalizatory. Kamienna Góra, tel. 0697/97-15-73 GI97RAMEH

SEAT ALTEA, konsola, airbagi, pasy. Góra, tel. 0604/17-07-78 GI97NM3AY

SEAT ALTEA, LEON, TOLEDO II: różne części, maski, reflektory, części mech. i blacharskie. Świdnica, tel. 0694/31-97-78 GG9HY7MP

SKODA, katalizatory. Kamienna Góra, tel. 0697/97-15-73 GI09T3YF

SKODA, katalizatory. Ząbkowice Śląskie, tel. 0885/39-33-55 GI97PLWKM

SKODA FABIA, 2001 r., airbagi, elem. blacharki. Wińsko, powiat wołowski, tel. 0606/32-29-96 GI0AM9JE

SKODA FABIA, 2008 r., lusterka, chłodnica klimat. Kłodzko, tel. 074/868-45-51, 0603/74-62-58 GI97PCCXJ

SKODA FABIA, 2008 r., lusterka, zderzak tylny, chłodnica klimat. Kłodzko, tel. 074/868-45-51, 0603/74-62-58 GI0C9K9W

SKODA FELICIA: różne części z demontażu. Ząbkowice Śląskie, tel. 0885/39-33-55 GG9RHTCE

SKODA FELICIA PICK-UP, 1998 r.: lampy tylne. Złoty Stok, powiat ząbkowicki, tel. 0604/32-09-15 GI97L9PWM

SKODA OCTAVIA II: konsola, airbagi, inne. Góra, tel. 0604/17-07-78 GI9WTN4X

SKODA OCTAVIA, 2000/06 r.: tapicerka drzwi lewych przednich (czarna), deska rozdz., airbagi i inne części przodu. Gostyń, tel. 0605/72-56-22 GG9LEF4E

TOYOTA, katalizatory. Kamienna Góra, tel. 0697/97-15-73 GI97RAMEJ

VOLVO, katalizatory. Kamienna Góra, tel. 0697/97-15-73 GI97RAMEL

VOLVO S80, 1999 r., tylna prawa lampa. Wrocław, tel. 0886/25-25-50 GG9JNT34

VW, katalizatory. Kamienna Góra, tel. 0697/97-15-73 GI97RAMEM

VW GOLF: katalizatory. Ząbkowice Śląskie, tel. 0885/39-33-55 GG9P4WJA

VW GOLF II, 1991 r.: szyba przednia. Strzegom, powiat świdnicki, tel. 0791/64-30-53 GI09RWM4

VW GOLF V, VI, TOURAN PASSAT B6: różne części mech. i blach., klimatyzacja, airbagi. Świdnica, tel. 0694/31-97-78 GI0C7P3N

VW GOLF, PASSAT: katalizatory. Ząbkowice Śląskie, tel. 0885/39-33-55 GG9KYWR9

VW JETTA, GOLF V, VI, PASSAT B6: różne części mech. i blacharskie, klimat., airbagi. Świdnica, tel. 0694/31-97-78 GG9HY7MF

VW LT: katalizatory. Ząbkowice Śląskie, tel. 0885/39-33-55 GI9W4LWE

VW PASSAT, poj. 1.6, 1.9 D lub TD: silnik. Jelcz-Laskowice, powiat oławski, tel. 0604/25-41-59 GG9RHTAP

VW PASSAT B5: błotniki, zderzak, maska, lampy, wzmocnienie czołowe, chłodnice, poduszki, felgi aluminiowe, zawieszenie, wspomaganie, skrzynie biegów. Wrocław, tel. 0602/26-76-79 GG9CET9K

VW PASSAT, 1990 r., 2000 ccm: aparat zapłonowy, przepływomierz wtrysku paliwa. Strzelin, tel. 0609/32-42-44 GI04FN9J

VW PASSAT, 2001/02 r., 2500 ccm, TDI, maska, błotnik lewy, reflektory, wzmocnienie, chłodnice. Wrocław, tel. 0512/05-30-06 GI0C9HAM

VW PASSAT B5, 2002 r., klamki przednie wewnętrzne, pulpit otw. 4 szyby. Złoty Stok, powiat ząbkowicki, tel. 0604/32-09-15 GI97RXPCR

VW PASSAT, 2006 r.: konsola, airbagi, elem. przodu. Wińsko, powiat wołowski, tel. 0889/82-12-72 GI97MHNT3

VW PASSAT B6, 2006/09 r., cały tył, części przodu, drzwi, konsole i inne. Wrocław, tel. 0666/70-76-06 GG9YYJFJ

VW POLO, 1999/08 r.: różne części. Leszno, tel. 0605/05-90-51 GG9LPKAY

VW TRANSPORTER T2, T3, T4: silniki, skrzynie bieg., także uszkodzone. Bielany Wrocławskie, tel. 0512/60-66-79 GI9TMMWM

VW TRANSPORTER T4 MULTIVAN: różne części z demontażu. Legnica, tel. 0604/72-80-33 GI97R7JLW

VW TRANSPORTER T5: różne części z demontażu. Legnica, tel. 0604/72-80-33 GI97R7JM9

VW TRANSPORTER T5, cały przód i felgi 16". Wrocław, tel. 0666/70-76-06 GI9TMLH3

ŻUK: skrzynia bieg. i inne. Ząbkowice Śląskie, tel. 0609/30-78-38 GG9P4WHP

MOTOCYKLE

APRILIA ETX 125, 2001 r., 18 tys. km, 125 ccm, czarno-żółty, nowe opony, zębatki i łańcuch, stan bdb - 3.800 zł. Wykroty, powiat bolesławiecki, tel. 0513/81-47-36 GI94KTAAM

APRILIA RST 1000 FUTURA, 2003 r., srebrny, po przeglądzie, stan idealny - 13.800 zł. Lubin, tel. 076/842-75-03, 0601/79-08-55 GI97FTHEW

FOTO BEMI 50 MINI CROSS, 2009 r., 70 ccm, benzyna, dwie rury wydechowe, automatyczna skrzynia biegów, amortyzatory z przodu i z tyłu, hamulce tarczowe z przodu i z tyłu, wysokość do siedzenia 59 cm, wysokość do kierownicy 75 cm, przeznaczony dla dzieci w wieku od 4 do 10 lat - 650 zł, możliwe raty. Ząbkowice Śląskie, tel. 0692/63-36-28 www.automoto.autogielda.pl majer1@vp.pl KI87JKKW7

BMW S 650 ENDURO, 1995 r., 650 ccm, sprow. z Niemiec, kpl. dokumentacja, stan db - 5.300 zł. Żurawice, powiat wrocławski, tel. 0888/26-44-23 GI07TCY9

BUTY MOTOCYKLOWE UVEX, na ścigacza, skórzane, czarne, rozm. 43-44, nowe - 650 zł. Wrocław, tel. 0880/22-99-22 GI943NJ3K

CAGIVA 125 MITO, 1994 r., kolor czerwony, sprow. ze Szwajcarii, stan bdb, 7-bieg., do zarejestr., po rem. silnika, w całości lub na części - 3.000 zł. Wrocław, tel. 0889/57-11-08 GI04M4MA

CAGIVA 350 CROSS, 1995 r., 350 ccm, niebieski, nowy napęd, sprow. z Włoch, 4-suw - 3.600 zł. Głuchołazy, powiat nyski, tel. 077/439-15-14, 0661/11-32-41 GI9747J7J

CAGIVA 500 CANYON, 2000 r., 11 tys. km, 500 ccm, czerwony, sprowadzony, 4-suw, stan bdb - 5.500 zł lub zam. na motorower, z dopłatą. Opole, tel. 077/464-13-46 GI94XPXP3

CZ 350, 1988 r., 10 tys. km, 350 ccm, czerwony, 2-osobowy, I właśc. od nowości, ważne przegląd i OC, stan opon bdb, lakier po odrestaurowaniu, oryg. przebieg, stan silnika bdb, przygotowany do sezonu - 1.500 zł. Wrocław, tel. 0667/36-47-46 GI0C7YMT

DIRT BIKE 150 CROSS, 2007 r., 150 ccm, stan bdb, lampy - 1.500 zł. Opole, tel. 077/464-13-46 GI0W77M

DNIEPR 650 MT-16, 1991 r., benzyna, czarny, z wózkiem bocznym, ukraińskie dokumenty, jeżdżący, silnik stan bdb, nowy akumulator, ogólnie stan dobry - 5.000 zł, powiat jarociński, tel. 0695/42-89-58

HONDA MAGNA CHOPPER, 1984 r., 750 ccm, stan bdb - 4.600 zł. Jelenia Góra, tel. 0502/45-29-58 GI0C9XC7

HONDA 100 LEAD, 2004 r., 100 ccm, sprow., kpl. dokumentacja, stan db - 2.400 zł. Żurawice, powiat wrocławski, tel. 0888/26-44-23 GI07TCYA

HONDA 125 REBEL, 1998 r., 125 ccm, sprow. z Niemiec, stan bdb - 2.400 zł. Żurawice, powiat wrocławski, tel. 0888/26-44-23 GI04JWYC

HONDA 125 SHADOW, 2000 r., 27 tys. km, 125 ccm, 4-suwowy, silnik 2-cylindr., 4-suw, w układzie V, chłodzony cieczą, rozruch elektr., hamulec tarczowy - 7.500 zł. Leszno, tel. 0663/14-23-27 GI97HNP3T

HONDA 125 VARADERO, 2005 r., 125 ccm - 4.000 zł + opłaty. Czaple, powiat złotoryjski, tel. 0665/71-77-43 GI0C9Y34

HONDA 1500 GOLD WING, 1993 r., 1500 ccm, bordowy, bogate wyposażenie, wsteczny bieg., pneumatyczna regulacja wysokości, CB, RO, tempomat - 27.900 zł. Tel. 0601/72-46-69 GG94XXWTW

HONDA CB 750, 1996 r., sprow., stan bdb, kpl. dokumentacja - 5.600 zł. Żurawice, powiat wrocławski, tel. 0888/26-44-23 GI0AMJ7F

HONDA CBR RR STREET FIGHTER, 1998 r., 900 ccm, zarejestr. - 5.900 zł. Marcinowice, powiat świdnicki, tel. 0694/28-84-74 GI0C9XL7

HONDA CBR 1100XX, 1999 r., 1137 ccm, niebieski met. - 11.700 zł lub zam. na samochód. Bolesławiec, tel. 0790/33-84-48 GI97KR7JJ

HONDA CBR 125, 2006 r., 5 tys. km, 125 ccm, 4-suwowy, moc 13 KM, ścigacz, stan bdb, rozruch elektr., hamulce tarczowe - 7.500 zł. Leszno, tel. 0663/14-23-27 GI9NKKWM

HONDA CBR 600 F, 1994 r., 29 tys. km, 600 ccm, ścigacz, techn. sprawny, kpl. dokumentacja - 5.000 zł. Jelenia Góra, tel. 0502/45-29-58 GI0C9X4M

HONDA VF, 1983 r., 750 ccm, benz., 2 szt. 1983 r. i 1985 r., zadbane, sprawne, zarejestrowane - 3.500 zł za sztukę., powiat jarociński, tel. 0695/42-89-58

HONDA VT 500 CUSTOM CHOPPER, 1986 r., 86 tys. km, 500 ccm, wiśniowy, stan bdb, serwisowany, sprow. - 5.200 zł + opłaty. Polanica-Zdrój, powiat kłodzki, tel. 0887/10-47-01, 0887/06-35-31 GI9YLF47

HONDA VT 600 SHADOW, 1991 r., 600 ccm, sprow. z Niemiec, kpl. dokumentacja, stan bdb - 6.900 zł. Żurawice, powiat wrocławski, tel. 0888/26-44-23 GI04JWXT

HONDA VT 600 SHADOW, 1992 r., 600 ccm, sprow. z Niemiec, stan bdb, kpl. dokumentacja - 6.400 zł. Żurawice, powiat wrocławski, tel. 0888/26-44-23 GI04JWXR

HONDA VT 600 SHADOW, 1996 r., 600 ccm, sprow. z Niemiec, stan bdb, kpl. dokumentacja - 8.900 zł. Żurawice, powiat wrocławski, tel. 0888/26-44-23 GI04JWXX

HONDA XL 200 CROSS, 1984 r., 200 ccm, sprow. z Niemiec - 1.700 zł. Chojnów, powiat legnicki, tel. 0602/69-73-88 GI97NETXK

HONDA XL 500 CROSS, 1985 r., 500 ccm, stan db, po remoncie silnika - 3.000 zł. Zgorzelec, tel. 0513/07-53-62 GI0C9TP4

HONDA XLR 125, 1998 r., 19 tys. km, 125 ccm, 4-suwowy, moc 12 KM, 4-suw, chłodzony cieczą, rozruch elektr., hamulec tarczowy, osłony rąk - 4.900 zł. Leszno, tel. 0663/14-23-27 GI97HNP7P

✪ **JM 100% MOTOCYKLE, ZAPRASZA, komis, sklep: Honda, Kawasaki, Suzuki, Yamaha. Motocykle używane, akcesoria, odzież, części nowe i używane, naprawy, spawanie plastików i aluminium, aerograf, wulkanizacja motocyklowa, możliwa wysyłka, wszystko w jednym miejscu. Sprawdź - u nas najtaniej. Wrocław, ul. Kościerzyńska 9, tel. 071/790-37-44, 0607/39-96-45, 0609/15-24-15 www.jm100.pl W01253239**

KASK MOTOCYKLOWY, kolor bordowy - 50 zł. Jaworzyna Śląska, powiat świdnicki, tel. 0726/71-01-91 GI97LWTFN

KAWASAKI 550, 1990 r., stan idealny - 2.000 zł. Zgorzelec, tel. 0513/07-53-62 GI0C9TN9

KAWASAKI GPX 600, 1987 r., 600 ccm, stan bdb - 3.200 zł + opłaty. Bolesławiec, tel. 0697/49-28-25 GI09F3MM

KAWASAKI GPZ 500, 1996 r., 500 ccm, niebieski - 2.600 zł. Bolków, powiat jaworski, tel. 0605/49-23-73 GI0H9WC

KAWASAKI ZR 550 ZEPHYR, 1996 r., 550 ccm, sprow. z Niemiec, kpl. dokumentacja, stan bdb - 4.600 zł. Żurawice, powiat wrocławski, tel. 0888/26-44-23 GI0CA4EJ

KAWASAKI ZX 1000 NINJA, 1988 r., czerwony, w pełni sprawny, zarejestr., ubezpieczony, po wymianie oleju, płynów i klocków hamulcowych - 3.500 zł. Lubin, tel. 0693/63-55-44 GI0A9E4W

KAWASAKI ZX 6R NINJA, 2000 r., zielony, zarejestr., ważne przegląd i OC, nowy napęd, stan bdb - 10.000 zł. Siedliska, powiat legnicki, tel. 0784/35-04-44 GI0A9LLK

KAWASAKI ZX 6R NINJA, 2003 r., 600 ccm, czerwony, stan bdb - 12.700 zł lub zamienię. Rawicz, tel. 0602/83-61-26 GI97AMNLK

KAWASAKI ZX 900, 1991 r., 900 ccm, stan idealny, zarejestr. - 4.800 zł lub zam. na samochód osobowy, z dopłatą. Nowa Ruda, powiat kłodzki, tel. 0665/62-06-40 GI97JPMK4

KOMBINEZON MOTOCYKLOWY BUSE, na ścigacza, 2-częściowy, skórzany, czarny z niebieskimi i srebrnymi wstawkami, wzmocniony, na wzrost 178-180 cm - 1.600 zł. Wrocław, tel. 0880/22-99-22 GI943NJ3J

KTM 125 LC-2, 1998 r., 14 tys. km, 125 ccm, 2-suwowy, 2-suw, chłodzony cieczą, rozruch elektr., hamulce tarczowe - 5.500 zł. Leszno, tel. 0663/14-23-27 GI97HNP4L

KUPIĘ MOTOCYKL ENDURO lub motorower, w cenie do 2.000 zł. Bolesławiec, tel. 0509/21-38-30 GI97R7LKL

KUPIĘ MOTOCYKL ENDURO, o poj. 250, 500 ccm, może być uszkodzony. Kamienna Góra, tel. 0665/89-97-62 GI97PJYAW

KUPIĘ MOTOCYKL: WFM, SHL, WSK, Junak lub inny. Strzelin, tel. 0609/07-15-53 GG9RJFPH

KUPIĘ MOTOCYKL, każdy model, cały lub uszkodzony. Wrocław, tel. 0790/25-05-72 GI0AE77P

KUPIĘ MOTOCYKL, ścigacz, do 20.000 zł, płatne gotówką. Wrocław, tel. 0697/00-77-77 GI0A9LLN

KUPIĘ MOTOCYKL, skuter, zarejestr., w db stanie, maksymalnie 8-letni. Wrocław, tel. 0727/65-05-25 GI09T79Y

KUPIĘ MOTOCYKL, ścigacz, Suzuki, Kawasaki, Yamaha lub inny, zdecydowanie. Wrocław, tel. 0796/88-98-96 GI0A9LLJ

KUPIĘ MOTOCYKL CZTEROKOŁOWY, każdy model, po wypadku, do poprawek lub cały, w rozsądnej cenie. Wrocław, tel. 0790/25-05-72 GI04M9WW

KUPIĘ MOTOCYKL CZTEROKOŁOWY, może być uszkodzony. Wykroty, powiat bolesławiecki, tel. 0785/52-51-66 GI0C9Y4F

KUPIĘ MOTOCYKLE: Avo Simson 250, Junak, BMW, DKW oraz części. Chocianów, powiat polkowicki, tel. 0606/55-12-22 GG9RJFNX

KUPIĘ MOTOROWER: Yamaha, Peugeot, Aprilia, Piaggio i inne, w rozsądnej cenie, w obojętnym stanie. Jelenia Góra, tel. 0607/16-23-20 GI94JYWME

KUPIĘ MOTOROWER, Aprilia, Gilera, Peugeot lub inny, skuter, po 2000 r., płatność gotówką. Wrocław, tel. 0507/30-72-21 GI0ARAKK

KUPIĘ MOTOROWER SIMSON SKUTER, zarejestr., opłacony, może być do remontu. Oleśnica, tel. 0666/09-77-57 GI0A79HE

KYMCO 110 SKUTER, 2004 - 1.000 zł. Nowogrodziec, powiat bolesławiecki, tel. 0504/15-32-70 GI0CA3PA

KYMCO 125 CHOPPER, 1997 r., 5 tys. km, 125 ccm, czarny, rozrusznik, hamulce tarczowe, stan idealny - 4.000 zł. Trzcinica, powiat kępiński, tel. 0695/08-52-66 GI97H44H4

FOTO MOTOCYKL 125 CROSS, 2009 r., 125 ccm, 4-suwowy, ham. tarczowe, owiewka, na dużych kołach (z przodu 17 cali, z tyłu 14 cali), nowy, skrzynia 4-biegowa (manualna), silnik jednocylindrowy czterosuwowy, prędkość do 70 km/h, w zależności od wagi kierowcy, z przodu i z tyłu hamulce tarczowe - 2.200 zł raty, dowóz gratis. Ząbkowice Śląskie, tel. 0692/63-36-28 www.automoto.autogielda.pl majer1@vp.pl KI0913469

MOTOCYKL 150 CROSS, 2006 r., 150 ccm, młodzieżowy, 4-biegowy, 4-suw, stan idealny - 1.500 zł. Krosno Odrzańskie, tel. 0889/84-27-50 GI0MPY3

FOTO MOTOCYKL 250 CROSS, 2009 r., 250 ccm, 4-suwowy, nowy, 1-cylindrowy silnik, chłodzony powietrzem, moc 25 KM, 8700 obr./min, rozruch nożny i elektryczny, sprzęgło manualne, rama stalowa, hamulce przednie i tylne tarczowe - 2.999 zł serwis, raty, dowóz. Ząbkowice Śląskie, tel. 0692/63-36-28 www.automoto.autogielda.pl majer1@vp.pl KI0364899

MOTOCYKL CZTEROKOŁOWY, 2007 r., 250 ccm, benz., z prawem do rejestracji, sprowadzony - 6.000 zł. Wrocław, tel. 0692/70-77-33

FOTO MOTOCYKL CZTEROKOŁOWY QUAD 150 SPORT, 2008 r., 150 ccm, niebieski, quad z homologacją, raty za 6 zł dziennie, prędkość maks. 75 km/h, rozruch elektryczny, zapłon CDI, skrzynia biegów automat. z biegiem wstecznym, napęd na łańcuch, waga 150 kg - 4.999 zł raty tylko na dowód osobisty, możliwy transport. Trzebnica, tel. 0607/90-90-02, 071/310-23-37 www.moto-cars.autogielda.pl info@moto-cars.com KI0546959

MOTOCYKL CZTEROKOŁOWY, 2008 r., 200 ccm, 4-biegowy - 2.500 zł lub zam. na samochód. Wschowa, tel. 0781/46-39-13 GI0APHYC

FOTO MOTOCYKL CZTEROKOŁOWY QUAD 110 BIG PHYTON, 2009 r., 110 ccm, niebieski, raty od 5 zł dziennie, zadzwoń lub napisz SMS-a a oddzwonimy do Ciebie - 2.349 zł, raty, możliwy transport. Trzebnica, tel. 0607/90-90-02, 071/310-23-37 www.moto-cars.autogielda.pl info@moto-cars.com KI0546969

FOTO MOTOCYKL CZTEROKOŁOWY, 2009 r., 110 ccm, zielono-czerwono-nieb., automatic, bieg wsteczny, bagażnik metalowy z przodu i z tyłu, orurowany, zapłon pilotem, alarm, hamulec tarczowy hydrauliczny, ham. bębnowe z przodu, ekonomiczny, starter elektroniczny, nowy, serwis, na dużych kołach - 1.900 zł. Ząbkowice Śląskie, tel. 0608/08-91-43 www.kalmar.autogielda.pl jerzymajerczyk@vp.pl KI0335899

FOTO MOTOCYKL CZTEROKOŁOWY, 2009 r., 200 ccm, 16 KM, przeprawowy z chłodnicą (chłodzony cieczą), hamulce tarczowe, alarm, odpalany i gaszony z pilota, duże gabaryty, bagażnik z przodu i z tyłu metalowy, amortyzatory gazowe i hydrauliczne, skrzynia 4-biegowa + bieg wsteczny, gwar. 12 mies. - 4.199 zł raty w 15 minut, dowóz gratis. Ząbkowice Śląskie, tel. 0692/63-36-28 www.automoto.autogielda.pl majer1@vp.pl KI1391189

FOTO MOTOCYKL CZTEROKOŁOWY 110 QUAD, 2009 r., 110 ccm, nowy, na kołach 6-calowych, automatic z biegiem wstecznym, 4-suwowy, zapłon elektryczny, z tyłu hamulce tarczowe, waga 70 kg, wymiary 1450x900x950 mm, gwarancja 12 miesięcy - 1.750 zł raty, dowóz gratis. Ząbkowice Śląskie, tel. 0692/63-36-28 www.automoto.autogielda.pl majer1@vp.pl KI1173889

FOTO MOTOCYKL CZTEROKOŁOWY 110, 2009 r., 110 ccm, nowy, półautomatic, bieg wsteczny, bagażnik metalowy i z tyłu, orurowany, zapłon elektryczny, alarm, hamulec tarczowy hydrauliczny, ekonomiczny, starter elektroniczny, nowy, serwis, na dużych kołach 8-calowych, gwarancja 12 miesięcy - 2.499 zł raty w 15 minut, transport do klienta gratis. Ząbkowice Śląskie, tel. 0692/63-36-28 www.automoto.autogielda.pl majer1@vp.pl KI0916459

FOTO MOTOCYKL CZTEROKOŁOWY 125 Q QUAD, 2009 r., 125 ccm, opony 8-calowe 18x9,5, automat z biegiem wstecznym, gaszony i odpalany przy pomocy pilota, odpalany na rozrusznik, orurowany, wskaźnik biegów, hamulce tarczowe z tyłu, przednie bębnowe, gwarancja 12 miesięcy - 2.699 zł raty w 15 minut, dowóz w Polsce gratis. Ząbkowice Śląskie, tel. 0692/63-36-28 www.automoto.autogielda.pl majer1@vp.pl KI1613259

FOTO MOTOCYKL CZTEROKOŁOWY 125 H QUAD, 2009 r., 125 ccm, nowy, półautomatic, bieg wsteczny, soczewkowe światła, bagażnik metalowy z tyłu, orurowany, zapłon elektryczny, alarm, hamulec tarczowy hydrauliczny, ekonomiczny, starter elektroniczny, nowy, na dużych kołach 8", gwarancja 12 miesięcy - 2 699 zł raty w 15 minut, dowóz gratis. Ząbkowice Śląskie, tel. 0692/63-36-28 www.automoto.autogielda.pl majer1@vp.pl KI1613209

FOTO MOTOCYKL CZTEROKOŁOWY 150 RAPTOR, 2009 r., 150 ccm, 16 KM, homologacja, karta pojazdu, zapłon CDI, czterosuw, chłodzony powietrzem, wentylator, skrzynia biegów automatyczna + bieg wsteczny, hamulce hydrauliczne tarczowe wentylowane na wszystkie koła, zawieszenie z płynną regulacją twardości - 5 200 zł dowóz gratis, raty w 15 minut, f-ra VAT. Ząbkowice Śląskie, tel. 0692/63-36-28 www.automoto.autogielda.pl majer1@vp.pl KI2281219

FOTO MOTOCYKL CZTEROKOŁOWY 150, 2009 r., 150 ccm, czerwony, dostarczenie do klienta na terenie Polski gratis, zapłon CDI, czterosuw, chłodzony powietrzem, wentylator, skrzynia biegów automatyczna + bieg wsteczny, zawieszenie z płynną regulacją twardości i wysokości, amortyzatory gazowe, dostępny kolor czerwony - 3.800 zł raty w 15 minut. Ząbkowice Śląskie, tel. 0692/63-36-28 www.automoto.autogielda.pl majer1@vp.pl KI2281229

FOTO MOTOCYKL CZTEROKOŁOWY 150 RAPTOR, 2009 r., 150 ccm, zapłon CDI, 4-suw, chłodzony powietrzem, wentylator, skrzynia biegów manualna 4-biegowa + bieg wsteczny, hamulce hydrauliczne tarczowe, wentylowane, na wszystkie koła, zawieszenie z płynną regulacją twardości i wysokości, amortyzatory gazowe - 4.600 zł raty, dowóz w Polsce gratis. Ząbkowice Śląskie, tel. 0692/63-36-28 www.automoto.autogielda.pl majer1@vp.pl KI0364519

FOTO MOTOCYKL CZTEROKOŁOWY 250, 2009 r., 250 ccm, nowy, przeprawowy, z biegiem wstecznym, nowoczesny ukł. wydech. z tyłu, co daje większą moc, pełne oświetlenie, opony 10-calowe, hamulec tarczowy hydrauliczny, dostarczenie do klienta na terenie Polski gratis - 4 999 zł szybkie i łatwe raty Ząbkowice Śląskie, tel. 0692/63-36-28 www.automoto.autogielda.pl majer1@vp.pl KI0364529

FOTO MOTOCYKL CZTEROKOŁOWY 250, 2009 r., 250 ccm, przeprawowy, homologacja polska, karta pojazdu, alufelgi, chłodzony cieczą, 4-biegowy, bieg wsteczny, hamulce hydraul. tarczowe, wentylowane, na wszystkie koła, płynna regulacja twardości i wysokości zawieszenia, 2-osobowy, rozruch el., amortyzatory gaz. - 6.699 zł gwarancja 12 miesięcy, raty w 15 minut, dowóz gratis. Ząbkowice Śląskie, tel. 0692/63-36-28 www.automoto.autogielda.pl majer1@vp.pl KI0364609

FOTO MOTOCYKL CZTEROKOŁOWY 250 EAGLE, 2009 r., 250 ccm, czarny, homologacja polska, karta pojazdu, alufelgi, chłodzony cieczą 4-biegowy, bieg wsteczny, hamulce hydrauliczne tarczowe, wentylowane na wszystkie koła, płynna regulacja twardości i wysokości zawieszenia, rozruch elektryczny, amortyzatory gazowe - 6.299 zł gwarancja 12 miesięcy, raty. Ząbkowice Śląskie, tel. 0692/63-36-28 www.automoto.autogielda.pl majer1@vp.pl KI0364759

FOTO MOTOCYKL CZTEROKOŁOWY 50 MINI, 2009 r., 50 ccm, nowy, hamulec tarczowy, automatic, orurowany, odpalany na rozrusznik, ekonomiczny, gwarancja, serwis, dostępne wszystkie części - 1.050 zł. Ząbkowice Śląskie, tel. 0692/63-36-28 www.automoto.autogielda.pl majer1@vp.pl KI0364599

FOTO MOTOCYKL CZTEROKOŁOWY ARTCIC CAT, 2009 r., 700 ccm, 4x4, blokada mostów, zarejestr. na 2 osoby, z dodatkowym oparciem dla pasażera, siedzenia 2-poziom., podgrzewane manetki kierowcy i pasażera, kufer, automatyczna skrzynia biegów, biegi terenowe i drogowe, owiewka z szybą, alufelgi, wyciągarka Warm - 29.900 zł. Ząbkowice Śląskie, tel. 0692/63-36-28 www.automoto.autogielda.pl majer1@vp.pl KI0680100

FOTO MOTOCYKL CZTEROKOŁOWY BASHAN 250 MIKILION QUAD, 2008 r., 250 ccm, nowy, zarejestrowany, 23 KM, zapłon CDI, czterosuw, chłodzony płynem, chłodnica, wentylator, skrzynia biegów manualna, 4-biegowa + bieg wsteczny, hamulce hydrauliczne tarczowe - 5.999 zł, raty, dowóz w Polsce gratis. Ząbkowice Śląskie, tel. 0692/63-36-28 www.automoto.autogielda.pl majer1@vp.pl KI1613239

FOTO MOTOCYKL CZTEROKOŁOWY BASHAN MOTO SPORT 200, 2009 r., 200 ccm, dowóz - cała Polska gratis, 2-osobowy, zapłon CDI, czterosuw, chłodzony płynem, skrzynia biegów manualna 4-biegowa + bieg wsteczny, hamulce hydrauliczne, tarczowe i wentylowane na wszystkie koła, regulowane zawieszenie - 4.699 zł. Ząbkowice Śląskie, tel. 0692/63-36-28 www.automoto.autogielda.pl majer1@vp.pl KI3730139

FOTO MOTOCYKL CZTEROKOŁOWY BASHAN 200, 2009 r., 200 ccm, 16 KM, quad, karta pojazdu, 16 KM, zapłon CDI, czterosuw, chłodzony płynem, skrzynia biegów manualna 4-biegowa + bieg wsteczny, hamulce hydrauliczne tarczowe, wentylowane, na wszystkie koła, gwarancja 12 mies., alufelgi - 5.500 zł raty w 15 minut, dowóz gratis Ząbkowice Śląskie, tel. 0692/63-36-28 www.automoto.autogielda.pl majer1@vp.pl KI2754699

FOTO MOTOCYKL CZTEROKOŁOWY BASHAN, 2009 r., 200 ccm, 16 KM, karta pojazdu, 16 KM, zapłon CDI, czterosuw, chłodzony płynem, skrzynia biegów manualna 4-biegowa + bieg wsteczny, hamulce hydrauliczne, tarczowe, wentylowane, na wszystkie koła, gwarancja 12-mies. - 4.999 zł raty, dowóz gratis. Ząbkowice Śląskie, tel. 0692/63-36-28 www.automoto.autogielda.pl majer1@vp.pl KI2754709

FOTO MOTOCYKL CZTEROKOŁOWY BASHAN RAPTOR, 2009 r., 110 ccm, ze wstecznym biegiem, hamulec tarczowy hydrauliczny z tyłu, z przodu hamulce bębnowe, alarm, zapłon rozrusznikiem i pilotem, bagażnik z tyłu, z przodu metalowy „tur", oświetlenie, rozmiar kół 16x8x7, duże gabaryty - 2.400 zł raty w 15 minut. Ząbkowice Śląskie, tel. 0692/63-36-28 www.automoto.autogielda.pl majer1@vp.pl KI0364739

FOTO MOTOCYKL CZTEROKOŁOWY BASHAN 200 Raptor Sport, 2009 r., 200 ccm, czarny, niebieski, homologacja, komplet dokumentów do rejestracji, 16 KM, 1-osob., bieg wsteczny, blok. prędkości, chłodz. cieczą, napęd łańcuchowy, zapłon elektr. hamulce tarczowe hydrauliczne, licznik, lusterka oświetlenie, transport - cała Polska - 5.699 zł. Ząbkowice Śląskie, tel. 0608/08-91-43 www.kalmar.autogielda.pl jerzymajerczyk@vp.pl KI0652069

FOTO MOTOCYKL CZTEROKOŁOWY BEMI HUMMER, 2008 r., 110 ccm, czarny, 7.5 KM, waga 65 kg, napęd na łańcuch, rozruch elektryczny, poj. zbiornika paliwa 4 l, ok. 3 l/100 km, wymiary 130x90x70 cm, koła 7", raty już od 5 zł, dziennie, zadzwoń lub napisz sms-a a do Ciebie oddzwonimy. - 1.899 zł raty tylko na dowód osobisty, możliwy transport. Trzebnica, tel. 0607/90-90-02, 071/310-23-37 www.moto-cars.autogielda.pl info@moto-cars.com KI0547089

FOTO MOTOCYKL CZTEROKOŁOWY BEMI 250 BASHAN SHENKE, 2008 r., 250 ccm, chłodzony cieczą, chłodnica, hamulce tarczowe, hydrauliczne, na wszystkie koła, 4-biegowy, bieg wsteczny, licznik elektroniczny, nowy, kierunkowskazy, lusterka, oświetlenie, gotowy do rejestracji, koła 20x10, gwarancja 12 miesięcy - 6.199 zł, możliwe raty. Ząbkowice Śląskie, tel. 0692/63-36-28 www.automoto.autogielda.pl majer1@vp.pl KI0364799

FOTO MOTOCYKL CZTEROKOŁOWY BEMI BIG HAMMER BASHAN, 2009 r., 300 ccm, kolor khaki, nowy, przeprawowy, chłodzony cieczą, orurowany, bagażnik z przodu i z tyłu, hamulce tarczowe hydrauliczne, wym. 2x1.20 m, przednie zawieszenie na kolumnach McPhersona, starter elektroniczny, 4-biegowy, bieg wsteczny, serwis, na gwarancji 12 miesięcy - 6.499 zł, możliwe raty. Ząbkowice Śląskie, tel. 0692/63-36-28 www.automoto.autogielda.pl majer1@vp.pl KI0364789

FOTO MOTOCYKL CZTEROKOŁOWY BEMI, 2009 r., 50 ccm, hamulec tarczowy, automatic, orurowany, ekonomiczny, nowy, gwarancja, serwis, dostępne wszystkie części - 850 zł, możliwe raty. Ząbkowice Śląskie, tel. 0692/63-36-28 www.automoto.autogielda.pl majer1@vp.pl KI0364839

FOTO MOTOCYKL CZTEROKOŁOWY BEMI RAPTOR, 2009 r., 150 ccm, bieg wsteczny, kierunkowskazy, oświetlenie, hamulce tarczowe z tyłu, nowy, opony terenowe, automatic, duże gabaryty, ekonomiczny, gwarancja 12 miesięcy, serwis, dostępne wszystkie części - 3.999 zł, możliwe raty. Ząbkowice Śląskie, tel. 0692/63-36-28 www.automoto.autogielda.pl majer1@vp.pl KI0364859

FOTO MOTOCYKL CZTEROKOŁOWY BEMI, 2009 r., 110 ccm, automatic, bieg wsteczny, bagażnik metalowy z przodu i z tyłu, orurowany, zapłon pilotem, alarm, hamulec tarczowy hydrauliczny, ekonomiczny, starter elektroniczny, nowy, serwis, na dużych kołach, gwarancja 12 miesięcy - 2.199 zł, możliwe raty. Ząbkowice Śląskie, tel. 0692/63-36-28 www.automoto.autogielda.pl majer1@vp.pl KI0364919

FOTO MOTOCYKL CZTEROKOŁOWY BEMI, 2009 r., 125 ccm, kolor khaki, automatic, bieg wsteczny, zapłon pilotem, alarm, hamulec tarczowy hydrauliczny, ekonomiczny, starter elektroniczny, nowy, serwis, duże gabaryty, koła 8", gwarancja 12 miesięcy, dostępne wszystkie części - 2.999 zł, możliwe raty Ząbkowice Śląskie, tel. 0692/63-36-28 www.automoto.autogielda.pl majer1@vp.pl KI0364929

FOTO MOTOCYKL CZTEROKOŁOWY EAGLE, 2009 r., 250 ccm, benzyna, czarny, z homologacją polską, chłodzony cieczą, chłodnica, ham. tarczowe, hydraul. na wszystkie koła, 4-bieg., bieg wsteczny, licznik elektroniczny, nowy, kierunkowskazy, lusterka, oświetlenie, gotowy do rej., podwyższone zawieszenie, koła 20x10, duży, alufelgi - 6.299 zł karta pojazdu, polska homologacja. Ząbkowice Śląskie, tel. 0608/08-91-43 www.kalmar.autogielda.pl jerzymajerczyk@vp.pl KI0335849

FOTO MOTOCYKL CZTEROKOŁOWY EAGLE RAPTOR 250, 2009 r., 250 ccm, niebieski, 23 KM, polska homologacja, karta pojazdu, aluminiowe felgi, chłodzony cieczą, 4-biegowy, bieg wsteczny, hamulce hydrauliczne tarczowe, wentylowane, na wszystkie koła, płynna regulacja twardości i wysokości zawieszenia, gwarancja 12 mies., dowóz gratis - 6.499 zł raty, dowóz gratis. Ząbkowice Śląskie, tel. 0692/63-36-28 www.automoto.autogielda.pl majer1@vp.pl KI2754689

FOTO MOTOCYKL CZTEROKOŁOWY HAMMER 110, 110 ccm, moro, przeprawowy, 8 KM, 1-osob., bieg wsteczny, blok. prędkości, chłodz. powietrz., dla dziecka, napęd łańcuchowy, zapłon elektr. wymiary - 1450x900x950 mm, odpalany z pilota, wskaźniki, hamulec tarczowy, transport - cała Polska - 1.650 zł. Ząbkowice Śląskie, tel. 0608/08-91-43 www.kalmar.autogielda.pl jerzymajerczyk@vp.pl KI0652089

FOTO MOTOCYKL CZTEROKOŁOWY HAMMER 125 QUAD, 2009 r., 125 ccm, nowy, automat, bieg wsteczny, bagażnik metalowy z przodu i z tyłu, orurowany, zapłon elektryczny, alarm, hamulec tarczowy hydrauliczny, ekonomiczny, gwarancja 12 miesięcy, Quadcenter - quady, skutery, części, serwis gwarancyjny - 2.499 zł raty w 15 minut, dowóz gratis. Ząbkowice Śląskie, tel. 0692/63-36-28 www.automoto.autogielda.pl majer1@vp.pl KI1613279

FOTO MOTOCYKL CZTEROKOŁOWY HUMMER, 2009 r., 110 ccm, soczewkowe reflektory, automatic, bieg wsteczny, bagażnik metalowy z przodu i z tyłu, orurowany, zapłon pilotem, alarm, hamulec tarczowy hydrauliczny, ekonomiczny, starter elektroniczny, nowy, serwis, na dużych kołach - 2.199 zł, możliwe raty, gwarancja 12 miesięcy Ząbkowice Śląskie, tel. 0692/63-36-28 www.automoto.autogielda.pl majer1@vp.pl KI8WXKXY

FOTO MOTOCYKL CZTEROKOŁOWY HUMMER, 2009 r., 200 ccm, przeprawowy, automatic, bieg wsteczny, zapłon elektroniczny oraz odpalanie na kopkę, alarm, hamulec tarczowy hydrauliczny z tyłu, z przodu hamulce tarczowe, ekonomiczny, nowy, serwisowany, na gwarancji - 4.199 zł, możliwe raty. Ząbkowice Śląskie, tel. 0692/63-36-28 www.automoto.autogielda.pl majer1@vp.pl KI8AL3JJ

FOTO MOTOCYKL CZTEROKOŁOWY KINROAD BUGGY RACER, 2008 r., 250 ccm, czarny, zarejestrowany na 2 osoby, nowy, posiada dach oraz halogeny na dachu, napędzany na 2 łańcuchy, zapłon elektryczny, hamulce hydrauliczne, wymiary (dł. x szer. x wys.) 2490x1485x1450mm, gwarancja 12 miesięcy - 11.999 zł, raty, dowóz w Polsce gratis. Ząbkowice Śląskie, tel. 0692/63-36-28 www.automoto.autogielda.pl majer1@vp.pl KI1613249

MOTOCYKL CZTEROKOŁOWY KYMCO 150, 2004 r., homologacja - 3.200 zł. Łazisko, powiat oleśnicki, tel. 0601/46-91-69 GI0C7L7X

MOTOCYKL CZTEROKOŁOWY LINHAI, 2008 r., 300 ccm, wyciągarka, hak - 11.000 zł. Oleśnica, tel. 0692/60-40-62 GI94RP9LT

MOTOCYKL CZTEROKOŁOWY POLARIS SPORTSMAN, 2000 r., 1 tys. km, 500 ccm, 32kM, żółto-zielony, zarejestrowany jako ciągnik, ubezpieczony, elektr. rozruch, automat. skrzynia biegów, blokada mech. różnicowego, hamulce tarczowe, bagażnik przedni plastikowy, wyciągarka elektryczna - 13.900 zł. Wrocław, tel. 0500/11-14-01

FOTO MOTOCYKL CZTEROKOŁOWY RAPTOR 125, 2009 r., 125 ccm, 11 KM, nowy, automatyczna skrzynia biegów, bieg wsteczny, nowoczesny wygląd, orurowany, alarm, rozruch za pomocą pilota, hydrauliczny ham. tarczowy, ekonomiczny, starter elektroniczny, serwisowany, na dużych kołach 8-calowych, gwarancja 12 mies. - 2.699 zł, raty, dowóz gratis. Ząbkowice Śląskie, tel. 0692/63-36-28 www.automoto.autogielda.pl majer1@vp.pl KI2502929

FOTO MOTOCYKL CZTEROKOŁOWY RAPTOR 150 ATV QUAD, 2009 r., 150 ccm, nowy, homologacja, automatic, bieg wsteczny, oświetlenie, hamulce tarczowe hydrauliczne, opony terenowe, elektroniczny licznik cyfrowy, kierunkowskazy, duże gabaryty, ekonomiczny, gwarancja 12 miesięcy, serwis, dostępne wszystkie części - 4.999 zł raty w 15 minut, dowóz gratis. Ząbkowice Śląskie, tel. 0692/63-36-28 www.automoto.autogielda.pl majer1@vp.pl KI1173869

FOTO MOTOCYKL CZTEROKOŁOWY SHENKE-BASHAN QUAD 250, 2009 r., 250 ccm, 23 KM, przeprawowy, nowy, do rejestracji, z homologacją, chłodzony cieczą, z przodu i z tyłu hamulce tarczowe, wentylowane, na wszystkie koła, kalamidki w zawieszeniu, rozruch elektryczny, 12 mies. gwarancji - 7.700 zł. Ząbkowice Śląskie, tel. 0692/63-36-28 www.automoto.autogielda.pl majer1@vp.pl KI1844389

MOTOCYKL CZTEROKOŁOWY SHINERAY, 2009 r., 250 ccm, przebieg 30 km - 4.200 zł. Krosno Odrzańskie, tel. 0889/84-27-50 GI0MPTX

FOTO MOTOCYKL CZTEROKOŁOWY SHINERAY EXTREME 250 QUAD, 2009 r., 250 ccm, nowy, homologacja polska, faktura VAT, karta pojazdu, alufelgi 14", 3 zegary w tym obrotomierz, skrzynia manualna 4-stopn. + wsteczny, prędkościomierz i wskaźnik naładowania akumulatora oraz wszystkie inne kontrolki, chłodzony wodą, 2 sportowe tłumiki - 8.499 zł, raty, dowóz gratis. Ząbkowice Śląskie, tel. 0692/63-36-28 www.automoto.autogielda.pl majer1@vp.pl KI1173899

FOTO MOTOCYKL CZTEROKOŁOWY SHINERAY, 2009 r., 250 ccm, homologacja polska, karta pojazdu, alufelgi, chłodnica powietrza z wentylatorem, 4-biegowy, bieg wsteczny, hamulce hydrauliczne tarczowe wentylowane na wszystkie koła, płynna regulacja twardości i wysokości zawieszenia, 2-osobowy, rozruch elektryczny - 6.099 zł gwarancja 12 miesięcy, raty, dowóz gratis. Ząbkowice Śląskie, tel. 0692/63-36-28 www.automoto.autogielda.pl majer1@vp.pl KI0364619

FOTO MOTOCYKL CZTEROKOŁOWY SHINERAY STAN XY250, 2009 r., 250 ccm, CZERWONY, CZARNY, NIEBIE, homologacja, karta pojazdu, 2-osobowy, karta pojazdu, silnik Hondy, 23 km, chłodzony cieczą (wentylator, chłodnica, termostat), 4-bieg., bieg wsteczny, elektroniczny zapłon, starter elektryczny, gwarancją 12 miesięcy, dowóz gratis w całej Polsce - 7.599 zł raty w 15 minut, gwarancja 12 miesięcy. Ząbkowice Śląskie, tel. 0692/63-36-28 www.automoto.autogielda.pl majer1@vp.pl KI0364729

MOTOCYKL CZTEROKOŁOWY SUZUKI, 2003 r., 400 ccm, stan bdb, nowe opony, atrakc. wygląd, stopnie aluminiowe, zadbany - 12.500 zł. Sulechów, powiat zielonogórski, tel. 0605/21-46-16 GI0C4W7F

MOTOCYKL CZTEROKOŁOWY SUZUKI EIGER, 2007 r., 400 ccm, kolor camo, 4x4, sprow. z USA, stan bdb - 13.800 zł. Lubin, tel. 076/844-43-09, 0668/74-26-89 GI0C99PY

MOTOCYKL CZTEROKOŁOWY VIPER, z 2009 r., poj. 70 ccm, kolor niebieski, uruchamiany pilotem - 1.100 zł lub zamienię na motorynkę. Wrocław, tel. 0609/87-95-45 GI07P94R

FOTO MOTOCYKL CZTEROKOŁOWY YAMAHA GRYZZLY, 2006 r., 660 ccm, napęd 4x4, 2-osobowy, z pługiem, wyciągarka, dodatkowymi osłonami na wahacze oraz pod silnik (aluminiowe), 2 komplety kół aluminiowych z oponami, zarejestrowany, stan bdb, oryginalny przebieg, po wymianie rolek wariatora - 20.500 zł. Ząbkowice Śląskie, tel. 0692/63-36-28 www.automoto.autogielda.pl majer1@vp.pl KI0530210

FOTO MOTOCYKL CZTEROKOŁOWYC QUAD PANTHERA 110, 2009 r., 110 ccm, nowy silnik, 1-cylindrowy, 4-suwowy, chłodzony powietrzem, zapłon elektryczny CDI, przekładnia automatyczny + wsteczny bieg, rodzaj napędu: na łańcuch, rozruch elektryczny, hamulec tarczowy, resorowany przód - 2.499 zł raty, dowóz do klienta gratis. Ząbkowice Śląskie, tel. 0692/63-36-28 www.automoto.autogielda.pl majer1@vp.pl KI0913479

FOTO MOTOCYKL CZTEROKOŁOWYCH BEMI, 2008 r., 200 ccm, niebiesko-żółty, quad, do rejestracji, raty już od 6 zł, zadzwoń lub napisz a do Ciebie oddzwonimy, transport - 4.900 zł, możliwy transport. Trzebnica, tel. 0607/90-90-02, 071/310-23-37 www.moto-cars.autogielda.pl info@moto-cars.com KI0547079

FOTO MOTOROWER SKUTER, 2009 r., 50 ccm, czarny, retro, stylizowany na lata 60., 4-suw, udźwig 150 kg, 2-osobowy, automat, prędkość maks. 45 km/h, opony 3,5-10/3,5-10 - 4.400 zł raty, transport. Trzebnica, tel. 0607/90-90-02, 0607/90-90-04 www.moto-cars.autogielda.pl info@moto-cars.com KI2856109

MOTOROWER APRILIA GULLIVER, 1998 r., 50 ccm, zarejestr. - 1.650 zł. Jelenia Góra, tel. 0607/16-23-20 GI0C9NNH

MOTOROWER APRILIA HABANA, 1999 r., 8 tys. km, 50 ccm, 2-suw, chłodzony powietrzem, hamulec tarczowy, automatic, rozruch elektr. i nożny - 4.900 zł. Leszno, tel. 0663/14-23-27 GI97HNNT9

MOTOROWER APRILIA RS, 2004 r., 2-osobowy, bez prawa rejestr. - 1.500 zł. Namysłów, tel. 0604/89-48-13 GI0C9RLF

MOTOROWER BAOTIAN SKUTER, 2007 r., 3 tys. km, 50 ccm, 4-suw, kufer, mało używany, zarejestr. + kask - 1.500 zł. Opole, tel. 077/464-13-46 GI97JE9YY

MOTOROWER BAOTIAN SKUTER, 2009 r., zarejestr. - 2.200 zł. Mysłakowice, powiat jeleniogórski, tel. 0517/71-19-51, 075/713-11-31 GI0A7AWF

MOTOROWER BENELLI, 2008 r., 50 ccm, nowy, na gwarancji, 2-suw, chłodzony powietrzem, hamulec tarczowy, automatic, dozownik oleju, rozruch elektr., nóżka boczna, schowek pod siedzeniem - 5.990 zł. Leszno, tel. 0663/14-23-27 GI9NKKWR

FOTO MOTOROWER BENZER DAKOTA 50, 2008 r., 50 ccm, czerwony, silnik jednocylindrowy 139QMB, zapłon iskrowy, czterosuw, chłodzony powietrzem, moc 3.4 KM przy 7000 obr./min, prędkość maks. 45 km/h, wymiary (dł. x szer. x wys.) 1850x680x1122 mm, masa własna 86 kg - 3.399 zł, raty, akceptujemy karty płatnicze. Oborniki Śląskie, tel. 0607/90-90-02, 0607/90-90-04 www.moto-cars.autogielda.pl info@moto-cars.com KI0546989

FOTO MOTOROWER BENZER MINI CHOPPER TEXAS, 2008 r., 50 ccm, czarny - 3 300 zł raty, akceptujemy karty płatnicze, możliwy transport. Oborniki Śląskie, tel. 0607/90-90-02, 0607/90-90-04 www.moto-cars.autogielda.pl info@moto-cars.com KI0547039

FOTO MOTOROWER BENZER QUEBEC 50, 2008 r., 50 ccm, czerwony, 2-suwowy, alarm, automatic, chłodz. powietrz., zapłon elektr., raty za 5 zł dziennie, zadzwoń lub napisz SMS-a a do Ciebie oddzwonimy, transport - 4.199 zł raty, transport. Trzebnica, tel. 0607/90-90-02, 0607/90-90-04 www.moto-cars.autogielda.pl info@moto-cars.com KI0546979

FOTO MOTOROWER BENZER DAYTONA 50, 2008 r., 50 ccm, pojemność silnika 49.5 ccm, typ silnika LK139QMB, 1 cylinder, zapłon iskrowy, czterosuwowy, chłodzony powietrzem, moc 3,4 kW, 8000 obr./min, prędkość maks. 45 km/godz., wym. (dł. x szer. x wys.) 1930x690x102 mm, www.moto-cars.com - 4.999 zł, raty, akceptujemy karty płatnicze, możliwy transport. Trzebnica, tel. 0607/90-90-02, 0607/90-90-04, 071/310-23-37 www.moto-cars.autogielda.pl info@moto-cars.com KI0547009

MOTOROWER CPI ARAGON CLUB SKUTER, 2008 r., 50 ccm, nowy, na gwarancji, chłodzony powietrzem, automatic, dozownik oleju, rozruch elektr., hamulec tarczowy, schowek pod siedzeniem, nóżka boczna - 5.400 zł. Leszno, tel. 0663/14-23-27 GI9NKKWJ

FOTO MOTOROWER DOLPHIN SKUTER, 2008 r., 49 ccm, niebieski, nowy 2-osob., automatic, zapłon elektryczny, hamulec tarczowy z przodu, z tyłu bębnowy, dodatkowo kufer - 3.050 zł, raty w 15 minut. Ząbkowice Śląskie, tel. 0692/63-36-28 www.automoto.autogielda.pl majer1@vp.pl KI0637019

MOTOROWER GILERA RUNNER, 1997 r., 50 ccm, zielony, stan idealny - 3.000 zł. Świdnica, tel. 0661/70-11-74 GI0C9Y43

MOTOROWER GILERA RUNNER 50, 2003 r., kpl. dokumentacja, stan bdb - 2.700 zł. Jelenia Góra, tel. 0502/45-29-58 GI0C9XAY

MOTOROWER GILERA SMT 50 ENDURO, 2003 r., 2 tys. km, 50 ccm, stan bdb, 6-bieg., rozruch nożny, chłodzony cieczą, hamulce tarczowe, obrotomierz - 7.100 zł. Leszno, tel. 0663/14-23-27 GI9NKKWN

MOTOROWER GILERA STALKER SKUTER, 2008 r., 50 ccm, nowy, na gwarancji, chłodzony powietrzem, automatic, dozownik oleju, rozruch elektr., hamulec tarczowy, schowek na kask pod siedzeniem - 6.800 zł. Leszno, tel. 065/529-41-56 GI9NKKWH

MOTOROWER GILERA RUNNER SKUTER, 2009 r., 50 ccm, najnowszy model, na gwarancji, chłodzony cieczą, dozownik oleju, automatic, rozruch elektr., hamulce tarczowe, schowek na kask pod siedzeniem, ciekłokrystaliczny wyświetlacz - 10 500 zł. Leszno, tel. 065/529-41-56 GI9NKKTL

MOTOROWER HANGLONG SKUTER, 2007 r., 2-osobowy, zarejestr., ważne OC, atrakc. wygląd, zadbany, stan bdb - 2 000 zł. Polanica-Zdrój, powiat kłodzki, tel. 0886/23-20-87, 074/868-41-37 GI943K9FM

MOTOROWER HONDA MTX CROSS, 1990 r., 51 ccm, stan db, stan opon bdb, do wymiany gaźnik i linka hamulca - 650 zł lub zam. na inne propozycje. Jelenia Góra, tel. 0607/16-23-20 GI97M7NAC

MOTOROWER HONDA 50, 1992 r., 50 ccm, na zach. tablicach, stan db - 450 zł. Ratajno, powiat dzierżoniowski, tel. 074/894-01-01 GI0CA493

MOTOROWER HORN HL 50 QT21 SKUTER, kask, pojemnik na kask, podwójne reflektory, nowy - 2.600 zł. Wrocław, tel. 0666/93-09-08 GI0ARMNP

MOTOROWER HUONIAO HN125T-9, 2008 r., 2 tys. km, 125 ccm, czarny, skuter, stan db, mały przebieg - 2.300 zł. Trzebnica, tel. 0607/81-71-08 GI0C9XJF

MOTOROWER HYOSUNG SKUTER, 1995 r., 50 ccm, zielony, prod. koreańskiej, ubezp., zarejestr., ważny przegląd, stan bdb - 1.900 zł. Trzebnica, tel 0783/95-01-13 GI9M4E7M

MOTOROWER JAWA OGAR, 1986 r., 4 tys. km, 50 ccm, niebieski, stan db, koła 17" - 600 zł. Bielice, powiat namysłowski, tel. 0600/89-37-47 GI97F7EWA

MOTOROWER JM STAR, 2007 r., 50 ccm, b. mało używany, jeszcze niedotarty, zarejestr., opłacony do lipca 2010 r. - 1.700 zł. Ciepielowice, powiat opolski, tel. 077/464-13-46 GI97PFMC3

MOTOROWER KEEWAY HURICANE 50, 2004 r., 6 tys. km, 50 ccm, po remoncie kapitalnym silnika, w komplecie oryginalny kufer i kask, stan bdb - 2.000 zł. Wiązów, tel. 0508/08-90-36

MOTOROWER KEEWAY SKUTER, 2007 r., 50 ccm, 4-suw, elektron. zapłon, b. mało używany, na dotarciu, zarejestr. + kask - 1.500 zł. Opole, tel. 077/464-13-46 GI97JEA4A

MOTOROWER KEEWAY FLASH SKUTER, 2008 r., 50 ccm, 2-suw, dozownik oleju, rozruch elektr., automatic, hamulec tarczowy, felgi 10", schowek na kask pod siedzeniem, alarm, możl. zdalnego uruchomienia silnika, nóżka boczna, nowy, na gwarancji - 3.500 zł. Leszno, tel. 065/529-41-56 GI9NKKWE

MOTOROWER KEEWAY RY-8 SKUTER, 2008 r., 50 ccm, nowy, na gwarancji, 2-suw, automatic, dozownik oleju, rozruch elektr., hamulec tarczowy, kufer na kask, alarm, możl. zdalnego uruchomienia silnika, nóżka boczna - 4.300 zł. Leszno, tel. 065/529-41-56 GI9NKKW9

MOTOROWER KEEWAY FACT SKUTER, 2009 r., 50 ccm, 2-suw, automatic, dozownik oleju, rozruch elektr., sport. tłumik, elektron. zegary, alarm, możl. zdalnego uruchomienia silnika, nóżka boczna, nowy, na gwarancji - 4.600 zł. Leszno, tel. 065/529-41-56 GI9NKKWA

MOTOROWER KEEWAY HURRICANE SKUTER, 2009 r., 50 ccm, nowy, na gwarancji, 2-suw, rozruch elektr., alarm, dozownik oleju, hamulec tarczowy, kufer, możl. zdalnego uruchomienia silnika, nóżka boczna - 3.500 zł. Leszno, tel. 065/529-41-56 GI9NKKW7

MOTOROWER KEEWAY MATRIX SKUTER, 2009 r., 50 ccm, 2-suw, automatic, hamulec tarczowy, dozownik oleju, alufelgi, możl. zdalnego uruchomienia silnika, elektron. wyświetlacz, kufer na kask, sport. tłumik, nowy, na gwarancji - 4.900 zł. Leszno, tel. 065/529-41-56 GI9NKKWC

MOTOROWER KINGWAY SKUTER, 2008 r., 2 tys. km, 50 ccm, żółto-czerwony, zarejestr., ważne OC, stan idealny, mało używany, ABS, kufer, kask, garażowany - 1.550 zł. Wałbrzych, tel. 0507/10-19-11 GI0A37E4

MOTOROWER KYMCO, 1997 r., 4-suw, sprow. - 1.300 zł. Wykroty, tel. 0513/81-47-36 GI97PFLKK

MOTOROWER KYMCO VITALITY SKUTER, 2009 r., 50 ccm, 2-suw, automatic, rozruch elektr., hamulec tarczowy, koła 12", chłodzony powietrzem, nowy, na gwarancji - 5.200 zł. Leszno, tel. 065/529-41-56 GI9NKKWF

MOTOROWER KYMCO SUPER 8, 2009 r., 50 ccm, 4 KM, chłodzony cieczą, hamulec tarczowy, analogowy licznik, rozruch elektr., na gwarancji - 5.900 zł. Leszno, tel. 0663/14-23-27 GI97CANLF

MOTOROWER KYMCO SUPER 9, 2009 r., 50 ccm, chłodzony cieczą, hamulec tarczowy, obszerny schowek pod siedzeniem, na gwarancji - 6.700 zł. Leszno, tel. 0663/14-23-27 GI97CANMR

MOTOROWER KYMCO SWAN SKUTER, 2009 r., 50 ccm, 2-suw, moc 3.5 KM - 2.990 zł. Leszno, tel. 0663/14-23-27 GI97CANKJ

MOTOROWER MALAGUTI F-12, 1997 r., 50 ccm, bordowy, 2-osobowy, zarejestr., stan bdb - 2.700 zł. Wrocław, tel. 0600/36-52-18 GI04M3J7

MOTOROWER MOTOBI ŻBIK SKUTER, 2005 r., 50 ccm, czarny, hamulce tarczowe, elektr. starter, brak dokumentacji, tech. sprawny - 600 zł. Środa Śląska, tel. 072/133-24-24 S40009490

MOTOROWER MOTOBI SOWA, 2006 r., 25 tys. km, 50 ccm, srebrno-niebieski, 4-suw - 2.200 zł. Czeszów, powiat trzebnicki, tel. 0665/46-48-92 GI97LCXTE

FOTO MOTOROWER ORZEŁ SKUTER, 2008 r., 49 ccm, niebiesko biały, czterosuw, chłodzony powietrzem, rozruch elektryczny oraz nożny, skrzynia automatyczna, hamulce przedni tarczowy, tylny bębnowy, dodatkowo kufer, gwarancja 12 miesięcy - 3.650 zł raty w 15 minut, dowóz do klienta. Ząbkowice Śląskie, tel. 0692/63-36-28 www.automoto.autogielda.pl majer1@vp.pl KI1613219

MOTOROWER PEUGEOT ELSEY SKUTER, 2000 r., 50 ccm, zarejestr., ubezpieczony - 2.700 zł. Sława, powiat wschowski, tel. 0724/69-85-39 GI0ARAR9

MOTOROWER PEUGEOT ELYSTAR SKUTER, 2008 r., 50 ccm, nowy, na gwarancji, chłodzony powietrzem, rozruch elektr., układ zapłonowy CDI, duża szyba przednia, zbiornik paliwa 13.5 l - 9.700 zł. Leszno, tel. 065/529-41-56 GI9NKKTN

MOTOROWER PEUGEOT SPEEDFIGHT II IRON-X, 2008 r., 50 ccm, nowy, na gwarancji, chłodzony cieczą, hamulce tarczowe, rozruch elektr., dozownik oleju, alum. podnóżki, schowek na kask pod siedzeniem - 9.190 zł. Leszno, tel. 065/529-41-56 GI9NKKTM

MOTOROWER PEUGEOT SPEEDFIGHT II ORANGE, 2008 r., 50 ccm, nowy, na gwarancji, 2-suw, chłodzony powietrzem, dozownik oleju, automatic, rozruch elektr., schowek na kask pod siedzeniem, hamulec tarczowy - 7.990 zł. Leszno, tel. 0663/14-23-27 GI9NKKWK

MOTOROWER PEUGEOT VIVACITY SKUTER, 2008 r., 50 ccm, czarny, nowy, na gwarancji, automatic, chłodzony powietrzem, dozownik oleju, rozruch elektr., schowek na kask pod siedzeniem, nóżka boczna, gniazdo zapalniczki, hamulec tarczowy - 6.500 zł. Leszno, tel. 0663/14-23-27 GI9NKKWL

MOTOROWER PIAGGIO ZIP SP, 50 ccm, granatowy, uszkodzony silnik, zarejestr., lampa soczewkowa - 790 zł. Jelenia Góra, tel. 0605/14-58-94, 0604/35-22-07 GI97LW93M

MOTOROWER PIAGGIO, 1996 r., 50 ccm, sprow. z Niemiec - 1.500 zł. Chojnów, tel. 0602/69-73-88 GI04XFX3

MOTOROWER PIAGGIO NRG, 1998 r., 125 ccm, kpl. dokumentacja - 1.300 zł. Jelenia Góra, tel. 0502/45-29-58 GI0C9XC3

MOTOROWER PIAGGIO, 2000 r., 50 ccm - 1.400 zł. Kędzierzyn-Koźle, tel. 0510/66-82-65 GI0W7C9

MOTOROWER PRYMUS SKUTER, 2008 r., 50 ccm, zarejestr. - 1.900 zł. Roztoka, powiat świdnicki, tel. 0663/37-49-30 GI94FFAW3

MOTOROWER PUCH SKUTER, 1983 r., 7 tys. km, 50 ccm, automatic, rozruch na klucz i korbę, sprawny, kolor czerwony, bez prawa rejestr. - 700 zł. Gryfów Śląski, powiat lwówecki, tel. 0600/85-83-77 GI97FK7A4

FOTO MOTOROWER QUEST Q7 SKUTER, 2008 r., 50 ccm, 2-osob., nowoczesny, 3.5 kW, piękna linia, zużycie paliwa około 1.8 l/100 km, jazda na dowód osobisty, serwis, www.moto-cars.com - 2.999 zł raty od 5 zł dziennie tylko na dowód os., możl. transport. Trzebnica, tel. 0607/90-90-02, 071/310-23-37 www.moto-cars.autogielda.pl info@moto-cars.com KI0547129

FOTO MOTOROWER QUEST Q9 MAXI SKUTER, 2008 r., 50 ccm, 2-osob., nowoczesny, 3 kW, zużycie paliwa ok. 1.8 l/100 km, masywny, serwis, www.moto-cars.com - 3 799 zł raty już od 5 zł, możliwy transport. Trzebnica, tel. 0607/90-90-02, 071/310-23-37 www.moto-cars.autogielda.pl info@moto-cars.com KI0547139

MOTOROWER ROMET KOMAR, 1973 r., niebieski, do złożenia - 300 zł. Wrocław, tel. 0781/18-05-28 GI0A9JWC

MOTOROWER ROMET, 2007 r., 5 tys. km, 50 ccm, czerwono-czarny, stan idealny, serwisowany, kufer - 3.300 zł. Legnica, tel. 0796/66-05-10 GI94AM9MM

MOTOROWER SIMSON 51 ENDURO - 1.200 zł. Gniechowice, powiat wrocławski, tel. 071/316-87-06 GI0C9Y9L

MOTOROWER SIMSON, 1962 r., oryg., stan bdb - 2.000 zł. Dzierżoniów, tel. 074/831-92-76, 0507/18-75-02 GI0C3HY4

MOTOROWER SIMSON, 1985 r., 50 ccm, 4-biegowy, opłacony - 1.300 zł. Gronów, powiat zgorzelecki, tel. 0504/13-75-35 GI0C9PM9

MOTOROWER SIMSON S 51, 1986 r., 49 ccm, niebieski, 4-biegowy, zarejestr. bezterminowo, brak OC, do remontu silnika + drugi - 1 150 zł. Gryfów Śląski, powiat lwówecki, tel. 0604/23-03-16 GI97CFC7M

MOTOROWER SIMSON, 1986 r., stan idealny - 2 200 zł. Żarów, powiat świdnicki, tel. 0669/04-61-39 GI0KKTJ

MOTOROWER SIMSON S 51, 1988 r., 51 ccm, zielony, zadbany - 2.000 zł. Oława, tel. 0668/42-28-28 GI0C9WCR

MOTOROWER SIMSON SKUTER, 1990 r., 50 ccm, 4-biegowy, zarejestr. - 1.600 zł. Chojnów, powiat legnicki, tel. 0602/69-73-88 GI97NETXN

MOTOROWER SIMSON S 51, 1990 r., 4-biegowy, stan bdb, duże koła - 1.900 zł. Kluczbork, tel. 0785/92-74-68 GI97E9EFM

MOTOROWER SIMSON SR 50, 1990 r., 50 ccm, 4-biegowy, stan bdb - 1.800 zł. Kluczbork, tel. 0785/92-74-68 GI97E9EFE

MOTOROWER SIMSON SKUTER, 1990 r., 4 tys. km, 50 ccm, biały, oryg. lakier, zarej., ważne OC, stan idealny - 2.100 zł. Wrocław, tel. 0609/87-95-45 GI97ELNET

MOTOROWER SIMSON SKUTER, 1991 r., 50 ccm, czerwony, stan bdb - 1.900 zł. Wołczyn, powiat kluczborski, tel. 0608/51-35-97 GI9RHKX3

FOTO MOTOROWER STREET 50 GB MOTORS, 2008 r., 50 ccm, 4-suwowy, nie wymaga prawa jazdy, raty już od 6 zł dziennie, zadzwoń lub napisz SMS - a do Ciebie oddzwonimy - 3.999 zł raty tylko na dowód osobisty, możliwy transport. Trzebnica, tel. 0607/90-90-02, 071/310-23-37 www.moto-cars.autogielda.pl info@moto-cars.com KI0547019

MOTOROWER VESPA PIAGGIO ET-2 SKUTER, 2002 r., 12 tys. km, 50 ccm, 4 KM, 2-suw, hamulec tarczowy, rozruch elektr. i nożny, oryg. tłumik, schowek pod siedzeniem - 5.500 zł. Leszno, tel. 0663/14-23-27 GI97HNP9N

MOTOROWER WILGA, 2009 r., 50 ccm, stan idealny, zarejestr., ważne OC, mało używany, przebieg 1900 km - 2.100 zł. Kostomłoty, powiat średzki, tel. 0782/78-86-64, 071/317-03-62 GI0C3TTF

MOTOROWER YAMAHA SKUTER, 2003 r., 49 ccm, I właśc., alufelgi, koła 12", nowe opony, stan bdb - 2.200 zł. Oława, tel. 0794/63-43-77 GI0H73N

MOTOROWER YAMAHA TZR 50, 2006 r., 9 tys. km, 50 ccm, 2-suw, chłodzony cieczą, 6-biegowy, hamulce tarczowe - 7.600 zł. Leszno, tel. 0663/14-23-27 GI97HNNPT

MOTOROWER YAMAHA AEROX-RACE REPLICA SKUTER, 2008 r., 50 ccm, nowy, na gwarancji, chłodzony cieczą, automatic, hamulce tarczowe, opony 12", schowek na kask pod siedzeniem, zbiornik paliwa 7 l, sportowe zegary - 8.900 zł. Leszno, tel 065/529-41-56 GI9NKKTP

MOTOROWER YAMAHA TZR, 2008 r., 50 ccm, nowy, na gwarancji, chłodzony cieczą, 2-suw, 6-stopniowa skrzynia bieg., rozruch elektr., hamulce tarczowe, po odblokowaniu moc 10 KM - 13.900 zł. Leszno, tel. 065/529-41-56 GI9NKKTR

FOTO MOTOROWER YUKIMOTO SHOTGUN SKUTER, 2007 r., 50 ccm, bordowy, uniwersalny, wygodny w prowadzeniu, raty już od 5 zł dziennie, zadzwoń lub napisz sms-a a do Ciebie oddzwonimy, www.moto-cars.com - 3.400 zł raty tylko na dowód osobisty, możliwy transport. Trzebnica, tel. 0607/90-90-02, 071/310-23-37 www.moto-cars.autogielda.pl info@moto-cars.com KI0547109

FOTO MOTOROWER YUKIMOTO DRAGON SKUTER, 2008 r., 50 ccm, niebieski, dł. x szer. x wys. 1955x700x1060 mm, masa 106 kg, silnik 4-suw, chłodz. powietrzem, moc 2.5 kW przy 7500 obr./min, V maks. 47 km/h, hamulce: z przodu tarczowy, z tyłu bębnowy, rozmiar kół: przednie 120/70R13, tylne 120/70R13 - 3.399 zł raty, możliwy transport. Oborniki Śląskie, tel. 0607/90-90-02, 0607/90-90-04 www.moto-cars.autogielda.pl info@moto-cars.com KI0547029

MOTOROWER ZENN SKUTER, 2008 r., 50 ccm, czerwony, 2-osobowy, eksploatowany przez kobietę, nowe opony, blokada, hamulce tarczowe, stan bdb - 2.200 zł. Kamienica, powiat nyski, tel. 0782/62-35-08 GI97CF94L

MOTOROWERY KOMAR, Romet, motorynki, różne modele, w różnym stanie - od 200-500 zł, powiat jarociński, tel. 0695/42-89-58

MOTOROWERY MAZ Rapidly, 2009 r., 50 ccm, niebieski, Nowoczesny wygląd, 2 osobowy, 4-suwowy, 12-calowe koła z felgami aluminiowymi, podwójne amortyzatory, światła soczewkowe, kierunkowskazy w lusterkach, tłumik sportowy, palony i gaszony z pilota, alarm, kluczyk (scyzoryk), raty w 15 minut, dowóz gratis - 3.299 zł raty, dowóz gratis. Ząbkowice Śląskie, tel. 0692/63-36-28 www.automoto.autogielda.pl majer1@vp.pl KI0476520

MOTORYNKA MOTOBI, 1997 r., 50 ccm, techn. sprawna, kpl. dokumentacja - 570 zł. Bolesławiec, tel. 0602/23-29-81 GG94WMWEF

MOTORYNKA ROMET, 1980 r., niebieski, silnik 3-biegowy, zarejestr., ważne OC, w ciągłej eksploat., oświetlenie, dużo części zamiennych - 630 zł. Duszniki-Zdrój, powiat kłodzki, tel. 0603/10-07-94 GI0AR7LT

MOTORYNKA ROMET, 1990 r., czerwony, do małych poprawek, bez prawa rejestr. - 220 zł. Bolków, powiat jaworski, tel. 0604/15-54-31 GI0C479E

MZ 150 TS, 1983 r., 10 tys. km, 150 ccm, oryg. lakier i opony, I właśc., stan bdb - 2.000 zł. Rawicz, tel. 0602/83-61-26 GI94HF7JX

MZ 250, 1987 r., 250 ccm, niebieski met., stan bdb - 1.200 zł. Tel. 0604/06-80-39 GI0C9YYA

MZ 250, 1988 r., zarejestr., 5-bieg., stan bdb - 1.700 zł. Kluczbork, tel. 0785/92-74-68 GI0ARXC7

MZ 250/2 ES TROPHY, 1976 r., 250 ccm, nowe tablice, po remoncie, stan db, z osłonami, foto na email - 1.690 zł. Ząbkowice Śląskie, tel. 0664/02-90-21 keenys@tlen.pl GI0C9YHJ

OPONY MOTOCYKLOWE, z alufelgami, tylne 130/90/10, przednie 120/90/10, z tarczą, do Yamahy, Hondy, stan bdb - 180 zł/kpl. Wieruszów, tel. 0697/35-61-23 GI9444C3J

PEUGEOT SV 125 SKUTER, 1993 r., 18 tys. km, 125 ccm, kolor „kameleon", sprow. z Francji, eksploatowany przez policję, dozownik oleju, nowy akumulator i opona, rozrusznik elektr., stan techn. bdb, po lakierowaniu - 2.000 zł lub zamienię na crossa lub samochód. Wrocław, tel. 0889/02-10-21 GI0C3WK3

PIAGGIO 125 VESPA, 1997 r., 10 tys. km, 125 ccm - 2.000 zł + opłaty. Ścinawa, powiat lubiński, tel 0668/31-43-44 GI9YLJKH

PIAGGIO 125 DNA, 2000 r., 125 ccm, żółty, stylizowany na ścigacza, chłodzony cieczą, OHC, katalizator, cyfrowy wyświetlacz, atrakc. wygląd - 4.750 zł. Wrocław, tel. 0513/06-12-31 GI0C9XFK

PIAGGIO 125 X9 SKUTER, 2001 r., 35 tys. km, 125 ccm, stan bdb, automatic, rozruch elektr., hamulce tarczowe, schowek na kask, komputer - 7.500 zł. Leszno, tel. 065/529-41-56 GG9R7JYE

PIAGGIO 180 X9 SKUTER, 2001 r., 180 ccm, stan bdb, hamulce tarczowe, rozruch elektr., komputer, schowek na kask pod siedzeniem, wysoka szyba, kufer - 8.200 zł. Leszno, tel. 065/529-41-56 GG9R7JYC

FOTO PŁUGI ATV, 2009 r., do motocykli czterokołowych 110, 125, 150, 200, 250, 300, 400 ccm, nowe, nieużywane - 600-1.200 zł, możliwe raty, www.quadcenter.otomoto.pl. Ząbkowice Śląskie, tel. 0692/63-36-28 www.automoto.autogielda.pl majer1@vp.pl KI0364669

SUZUKI CROSS, 1984 r., 250 ccm, do wymiany cylinder, kpl. + kask, gogle, spodnie i bluza - 1.700 zł. Grodków, powiat brzeski, tel. 0662/28-63-38 GI0CA3AT

SUZUKI 125 MARAUDER, 2000 r., 125 ccm, sprow. z Niemiec - 2.000 zł. Chojnów, powiat legnicki, tel. 0602/69-73-88 GI04XFXA

SUZUKI 125 INTRUDER, 2003 r., 125 ccm, 4-suwowy, granatowy, moc 14 KM, chopper, 2-cylindrowy, rozruch elektr., podwójny ukł. wydechowy, hamulec tarczowy, dużo elem. chromowanych, zarejestr. - 8.900 zł. Leszno, tel. 065/529-41-56 GI9NKKTW

SUZUKI 650 FREELANDER, 1997 r., 24 tys. km, 650 ccm, srebrno-czarny, stan bdb - 6.300 zł. Opole, tel. 0796/41-50-69 GI0C9KN9

SUZUKI 650 BURGMAN, 2004 r., 7 tys. km, 650 ccm, największy skuter świata, pełny automatic, uszkodzone owiewki przednie, sprow z Kalifornii, uszkodzony w czasie testu, prawie nowy - 9.900 zł. Wrocław, tel. 0660/73-27-45 GI97J39PH

SUZUKI 650 BANDIT, 2005 r., 18 tys. km, 650 ccm, czerwony met., I właśc., ABS, zarejestr., opłacony, po wymianie płynów i całego napędu, nie wymaga wkładu finans., stan bdb - 12.500 zł. Sobótka, powiat wrocławski, tel. 0669/10-20-62 GI0C9JAP

SUZUKI 700 MADURA, 1985 r., 700 ccm, stan idealny - 5.500 zł. Wałbrzych, tel. 0663/20-62-08 GI07LYWW

SUZUKI 800, 1997 r., sprow., kpl. dokumentacja, stan bdb - 9.500 zł. Żurawice, powiat wrocławski, tel. 0888/26-44-23 GI0AMJ7E

SUZUKI AN 650 BURGMAN, 2002 r., 10 tys. km, 650 ccm, niebieski met., moc 55 KM, automatic, 5-bieg., Tiptronic, hamulec postojowy, duży bagażnik, V maks. 190 km/godz., zarejestr. - 12.000 zł. Zielona Góra, tel. 0601/76-19-33 GI97LXARN

SUZUKI AN 650 BURGMAN EXECUTIVE, 2006 r., 37 tys. km, 650 ccm, moc 55 KM, 2-cylindrowy, chłodzony cieczą, 5-biegowy, tryb Power podwyższający obroty silnika, alarm, immob., ABS, elektron. zegary, nóżka boczna i centralna - 21.000 zł. Leszno, tel. 0663/14-23-27 GI97HNNYP

SUZUKI DR 125 SE, 2000 r., 125 ccm, przegląd i OC do 06.2010 r., techn. sprawny - 2.500 zł. Opole, tel. 077/456-29-80 GI0C9KPN

SUZUKI GK 76, 1997 r., 400 ccm, srebrny, atrakc. wygląd, dzielona tylna kanapa, nowe opony - 5.500 zł. Opole, tel. 077/464-13-46 GI94XPXP4

SUZUKI GS 500E, 1996 r., 36 tys. km, 500 ccm, czarny met., owiewka, szyba przednia, kufer czarny, nowy filtr oleju, zadbany, stan bdb - 6.500 zł. Nysa, tel. 0663/23-48-57 GI97LXE9M

SUZUKI GSF 1200 BANDIT, 1997 r., 1200 ccm, sprow. z Niemiec, kpl. dokumentacja, stan bdb - 7.700 zł. Żurawice, powiat wrocławski, tel. 0888/26-44-23 GI0CA4EP

SUZUKI GSR 600, 2006 r., 5 tys. km, 600 ccm, niebiesko-srebrny, stan idealny - 15.900 zł. Lubin, tel. 0883/99-83-99 GI94PELMH

SUZUKI GSX 1100R, 1989 r., 1100 ccm, czerwono-czarny, zawieszenie, opony i silnik w bardzo dobrym stanie, zadbany - 5.200 zł lub zamienię. Ząbkowice Śląskie, tel. 0501/39-89-16 GI0C9HJX

SUZUKI GSX 400, 1997 r., 400 ccm, srebrny, ścigacz, nowa opona tylna, stan bdb - 5.900 zł lub zam. na motorower, z dopłatą. Opole, tel. 077/464-13-46 GI977JWAE

SUZUKI GSX 500, 1991 r., 500 ccm, czerwony, sprow. z Niemiec - 2.700 zł. Ścinawa, powiat lubiński, tel. 0668/31-43-44 GI97NEMXT

SUZUKI GSX 600, 1995 r., 600 ccm, zarejestr. w kraju, stan bdb - 4.200 zł. Żurawice, powiat wrocławski, tel. 0888/26-44-23 GI04JWYA

SUZUKI GSX 750, 1991 r., 750 ccm, sprow. z Niemiec, stan bdb, kpl. dokumentacja - 4.700 zł. Żurawice, powiat wrocławski, tel. 0888/26-44-23 GI093PHP

SUZUKI LS 650 SAVAGE, 1986 r., 16 tys. km, 650 ccm, chopper, stan idealny - 4.800 zł. Jelenia Góra, tel. 0502/45-29-58 GI0C9X7A

SUZUKI TLR 1000, 2000 r., 12 tys. km, 1000 ccm, sportowy, przygotowany do sezonu - 12.500 zł. Namysłów, tel. 0785/56-62-91 GI0APNLP

SUZUKI UE 125 SKUTER, 2001 r., 23 tys. km, 125 ccm, granatowy, stan idealny, sprow., w kraju od tygodnia - 2.500 zł. Lwówek Śląski, tel. 0609/28-17-13 GI0C9R7A

TRIUMPH 955, 2001 r., 955 ccm, sprow. z Niemiec, kpl. dokumentacja, stan bdb - 8 900 zł. Żurawice, powiat wrocławski, tel. 0888/26-44-23 GI0CA4EF

WSK 125, 1978 r., 125 ccm, benzyna, czarny, rama jednorurowa, brak opon, z dokumentami - 550 zł, powiat jarociński, tel. 0695/42-89-58

WSK 125, 1982 r., 125 ccm, czarny, 1-ramowa, stan db - 700 zł. Namysłów, tel. 0604/89-48-13 GI0A9CXR

WSK KOBUZ, 1981 r., 175 ccm, sprawny, zadbany, z dokumentami - 800 zł, powiat jarociński, tel. 0695/42-89-58

FOTO WYCIĄGARKA DO MOTOCYKLI CZTEROKOŁOWYCH, nowa, 12 V, uciąg 1.000 kg, z pilotem i hakiem, linka - 280 zł. Ząbkowice Śląskie, tel. 0692/63-36-28 www.automoto.autogielda.pl majer1@vp.pl KI0364829

YAMAHA 125 VIRAGO, 1998 r., 11 tys. km, 125 ccm, czarny, stan idealny - 7.200 zł. Dzierżoniów, tel. 074/831-92-76, 0507/18-75-02 GI94449PA

YAMAHA 125, 2007 r., 1 tys. km, 125 ccm, sportowo-turystyczny, stan bdb, rozruch elektr., bagażnik - 6.500 zł. Leszno, tel. 0663/14-23-27 GG9R7JTW

YAMAHA 150 MAJESTY SKUTER, 2001 r., 27 tys. km, 150 ccm, moc 15 KM, stan bdb, automatic, rozruch elektr., chłodzony cieczą, hamulec tarczowy, schowek na kask pod siedzeniem, bagażnik - 4.990 zł. Leszno, tel. 065/529-41-56 GI9NKKTY

YAMAHA 250, 1989 r., 250 ccm, brak tłoków, bez prawa rejestr. - 750 zł. Leśna, powiat lubański, tel. 075/721-16-32, 0887/71-87-28 GG9RWCAC

YAMAHA 535 VIRAGO, 1994 r., 535 ccm, klasyczny chopper, napędzany wałkiem Cardana 2-cyl. w układzie V, chromowane elementy, atrakc. wygląd - 6.750 zł. Wrocław, tel. 0513/06-12-31 GI04FPNC

YAMAHA 550 CHOPPER, 1993 r., 37 tys. km, 550 ccm, wiśniowy met., bez wypadku, atrakc. wygląd, serwisowany, przygotowany do sezonu - 9.500 zł. Brzeźnica, powiat ząbkowicki, tel. 0607/13-56-16 GI0C9F9E

YAMAHA 750 GR 1, 1986 r., 65 tys. km, 741 ccm, wiśniowy, do naprawy zawory i łańcuch rozrządu, stan db - 1 900 zł + opłaty. Polanica-Zdrój, powiat kłodzki, tel. 0887/10-47-01, 0887/06-35-31 GG94LMEXF

YAMAHA DT 110 II CROSS, 1996 r., 110 ccm, czarny, stan bdb, podwyższony, sport. ukł. wydechowy, po wymianie cylindra na 110 ccm, sprowadzony - 2.890 zł lub zam. na quada, motocykl lub inne propozycje. Tel. 0666/39-52-22 GI979YRF3

YAMAHA DT 80, 1992 r., 80 ccm, niebieski, zarejestr., chłodzony cieczą, po remoncie - 1.600 zł do uzgodnienia. Wrocław, tel. 0889/57-11-08 GI04M4MH

YAMAHA DT 80, 1993 r., 80 ccm, czarny, hamulce tarczowe, centr. amortyzator, po rem. silnika - 1.900 zł. Bolesławiec, tel. 0509/21-38-30 GI04FWFM

YAMAHA R1, 2003 r., 1000 ccm, z salonu, bez wypadku, mały przebieg, dużo dodatków - 18.000 zł. Wrocław, tel. 0602/70-87-08 GI0ARA9E

YAMAHA RS 100, 1990 r., 44 tys. km, 100 ccm, 5-bieg., bez prawa rejestr. - 1.000 zł. Leśna, powiat lubański, tel. 075/721-16-32, 0887/71-87-28 GI94CWMJF

YAMAHA RZ1, 2006 r., 28 tys. km - 23.000 zł. Tel. 0605/78-25-59 GI0C4RNT

YAMAHA XPZ 660 SUPER TENERE, 1990 r., 660 ccm, stan bdb - 5.000 zł. Burkatów, powiat świdnicki, tel. 0667/75-48-48, 0691/91-90-94 GG973HF4J

YAMAHA XT 600, 1991 r., niebieski, po remoncie silnika, zarejestr. - 5.000 zł. Bolesławiec, tel. 0509/21-38-30 GI0AH3L3

YAMAHA XT 600, 1995 r., 600 ccm, niebieski, sprow. z Włoch, zapłon w stacyjce, stan bdb - 3.000 zł. Głuchołazy, powiat nyski, tel. 077/439-15-14, 0661/11-32-41 GG9RWC9C

YAMAHA XT 600 TENERE, 1995 r., 600 ccm, niebieski, sprow. z Niemiec, nowy akumulator, stan bdb - 3.600 zł. Lądek-Zdrój, powiat kłodzki, tel. 0721/66-92-66 GI04M7JT

YAMAHA YZ 250F, 250 ccm, niebiesko-biały, 2007/2008 r., stan idealny - 12 800 zł. Wrocław, tel. 0605/30-50-35 GI0CA3LP

ZAMIENIĘ MOTOCYKL HONDA CBX 1100XX, 1999 r., niebieski met., zarej. w kraju, stan db - zamienię na samochód. Bolesławiec, tel. 0790/33-84-48 GI0ACX4F

CIĄGNIKI
MASZYNY ROLNICZE

FOTO AGREGAT PODORYWKOWO-ŚCIERNISKOWY, bierny, zabezp. przed kamieniami, szer. robocza 3 m, nowy wał strunowy, 9 „gęsich łap" (4+5) w dwóch rzędach, 4 rozgarniacze, prod. niemieckiej, stan techn. bdb - 5.200 zł. Gubin, tel. 0602/57-93-45 II0C9LCP

AGREGAT PODORYWKOWY KOS, nowy - 6.500 zł. Tel. 0665/99-49-12 GI0C7WLC

AGREGAT PODORYWKOWY FRICKE, szer. 2.5 m, 11-łapowy, wał doprawiający, zabezpieczenia przed kamieniami, stan bdb - 3.900 zł. Gryfów Śląski, powiat lwówecki, tel. 0721/85-45-09 GI0A9CH3

AGREGAT PODORYWKOWY, szer. robocza 3 m, zabezp. sprężynowe, talerze, wał + siewnik - 13.800 zł. Jawor, tel. 0695/63-99-17 GI0AM7NM

AGREGAT PODORYWKOWY FROST, szer. robocza 220 cm - 3.200 zł. Kalinowa, powiat strzeliński, tel. 071/393-10-72 GI94HF7HA

AGREGAT PODORYWKOWY, 11 łap, szer. robocza 2.5 m, koła podporowe, zabezp. przed kamieniami, stan bdb - 2.800 zł. Lwówek Śląski, tel. 0721/64-41-03 GI049ENW

AGREGAT PODORYWKOWY LEMKEN SZMARAGD, szer. robocza 2.6 m, do ciągnika o mocy 100 KM - 11.000 zł. Łęknów, powiat górowski, tel. 0609/39-26-69 GI97NAMTW

AGREGAT PODORYWKOWY GRUDZIĄDZ, nowy - 6 500 zł. Nysa, tel. 0665/99-49-12, 0782/28-24-99 GG9R4WMR

• AGREGAT PODORYWKOWY KOCKERLING, szerokość robocza 3 m, 7 łap, wał ugniatający, stan bdb - 6.000 zł. Rawicz, tel. 0666/02-66-24 LI0326660

• AGREGAT PODORYWKOWY GRUBER, 3-metrowy, 7 łap roboczych plus talerze, plus wał ugniatający, produkcji czeskiej Farmet, zabezpieczenie śrubowe - 8.500 zł. Rawicz, tel. 0607/40-13-24, 0609/77-94-90 LI0326850

AGREGAT PODORYWKOWY, szer. robocza 5.5 m, zabezp. sprężynowe, talerze, wał, stan bdb - 9.800 zł. Środa Śląska, tel. 0603/48-13-09 GI977RY9Y

AGREGAT ŚCIERNISKOWY, szer. robocza 2 m, 9 łap - 2.500 zł. Bolesławiec, powiat wieruszowski, tel. 0607/96-37-12, 062/783-61-57 GI97ENTYF

AGREGAT ŚCIERNISKOWY, szer. robocza 220 cm, 9 łap - 2.600 zł. Bolesławiec, powiat wieruszowski, tel. 0607/96-37-12, 062/783-61-57 GI0C4LLE

AGREGAT ŚCIERNISKOWY EBERHARDT, szer. robocza 2.20 m, gęsie stopy, koła podporowe - 3.600 zł. Gostyń, tel. 0722/06-40-19 GI97LWHLY

AGREGAT ŚCIERNISKOWY FROST, szer. robocza 2,65 m, 13 łap, włóka równająca, walec, oświetlenie drogowe, stan techn. bdb - 6.000 zł. Jarocin, tel. 0505/66-72-16, 062/749-38-78 GI0A7YEA

AGREGAT ŚCIERNISKOWY FORTSCHRITT, szer. robocza 2.20 m, 9 łap, koła podporowe, wał strunowy, stan techn. bdb - 4.700 zł. Jarocin, tel. 0504/34-39-71, 0505/66-72-16 GI97PM3CA

AGREGAT ŚCIERNISKOWY GRUBER, 9 łap, szer. robocza 2 m - 2.200 zł. Jawor, tel. 0691/17-07-99 GI0C9NWW

AGREGAT ŚCIERNISKOWY, szer. robocza 3-4 m, gęsie stopki, wał doprawiający, stan db - 4.500 zł. Kłodzko, tel. 0782/19-70-22 GI97LWFR4

AGREGAT ŚCIERNISKOWY GRUBER, szer. 3 m, stałe zabezpieczenia - 8.500 zł. Strzelin, tel. 0600/57-09-58 GI0A79PT

AGREGAT ŚCIERNISKOWY LEMKEN, szer. robocza 2.2 m, koła podporowe, belka doprawiająca - 3.600 zł. Wodziczna, powiat kępiński, tel. 062/781-59-46, 0695/08-52-66 GI94CX97N

AGREGAT UPRAWOWO-SIEWNY RABE, szer. robocza 3 m - 13.500 zł. Biała, powiat prudnicki, tel. 0694/12-28-79 GG9C74LN

AGREGAT UPRAWOWO-SIEWNY, siewnik Amazone + pełny wał - 9.500 zł. Głogów, tel. 0602/38-03-52 GI0C4XFE

AGREGAT UPRAWOWO-SIEWNY, hydropak, pełny wał + siewnik Amazone D-7, szer. robocza 3 m, stan bdb - 12.500 zł. Głuchołazy, powiat nyski, tel. 077/439-88-42, 0661/42-61-11 GI0C9YPK

AGREGAT UPRAWOWO-SIEWNY RAU, z 1998 r., aktywny, szer. robocza 3 m, hydropak, stan bdb - 9.200 zł. Gostyń, tel. 0609/06-43-36, 065/571-98-51 GI97CYJN7

AGREGAT UPRAWOWO-SIEWNY, szer. robocza 3 m, bierny, hydropak - 5.500 zł. Gostyń, tel. 0607/81-29-13 GI0CA4Y9

FOTO AGREGAT UPRAWOWO-SIEWNY AMAZONE, szer. robocza 2.5 m, używany, brona, wał kolczasty, brona wahadłowa + siewnik D7, stan dobry - 7.500 zł do neg. Góra, tel. 0664/19-86-91, 0602/60-98-07 II0C9A7F

AGREGAT UPRAWOWO-SIEWNY RECORD, 1997 r., rozkładany, szer. robocza 6 m - 19.500 zł. Iwiny, powiat bolesławiecki, tel. 0698/89-47-24 GI0AH4TC

AGREGAT UPRAWOWO-SIEWNY AMAZONE, szer. robocza 3 m, brona wahadłowa z hydropakiem Amazone REV 30, siewnik Amazone D8 Special, 25 redlic, hydraul. znaczniki i ścieżka, wysiew drobnych nasion, wałek przekaźnika, stan techn. bdb, jak nowy - 19.500 zł. Jarocin, tel. 0504/34-39-71, 0505/66-72-16 GI97PM3EW

AGREGAT UPRAWOWO-SIEWNY AMAZONE, szer. robocza 2,5 m, brona wahadłowa REV 25, pełny wał ugniatający, siewnik Amazone D8 Special 25, 19 redlic, hydraul. znaczniki i ścieżka technologiczna, zagarniacz, wałek przekaźnika, stan techn. bdb - 15.500 zł. Jarocin, tel. 0505/66-72-16 GI9XRRML

AGREGAT UPRAWOWO-SIEWNY AMAZONE, szer. robocza 3 m, brona wahadłowa Amazone REV 30, siewnik Amazone D7 Super S 30, ścieżka techn. hydraul., znaczniki hydraul., zagarniacz - 15.500 zł. Jarocin, tel. 062/749-38-78, 0505/66-72-16 GI97FTHN9

AGREGAT UPRAWOWO-SIEWNY ACCORD, z 1997 r., szer. robocza 3 m, brona wirnikowa, ciężki wał, siewnik pneumatyczny, stan bdb - 20.000 zł. Jordanów Śląski, powiat wrocławski, tel. 0512/24-39-30 GI0C4X7T

AGREGAT UPRAWOWO-SIEWNY LEMKEN, szer. robocza 6 m - 75.000 zł. Kępnica, powiat nyski, tel. 077/435-44-44, 0501/29-69-94 GI97NMHHL

AGREGAT UPRAWOWO-SIEWNY AMAZONE, szer robocza 4 m, brona uprawowa, wał gumowy, stan bdb - 8.500 zł. Kłodzko, tel. 0782/19-70-22 GI97LE9CF

AGREGAT UPRAWOWO-SIEWNY LEMKEN SOLITAIR9, szer. robocza 6 m, z 2002 r., stan db - 73.000 zł. Kłodzko, tel. 0782/19-70-22 GI0A9LHM

AGREGAT UPRAWOWO-SIEWNY RABEWERK TURBO-DRIEL, rok prod. 1991 r., szer. robocza 4 m, pneumatyczny, bierny, pełny wał kolczasty, sterownik elektroniczny z ciągnika, b. zadbany - 21.000 zł. Krotoszyn, tel. 0500/20-30-98 GI94HF3XR

AGREGAT UPRAWOWO-SIEWNY, 1998 r., w ofercie 2 sztuki, KVERNELAND ACCORD, 4 metrowy, brona aktywna, wał, ścieżki, znaczniki, pneumatyczny - 29 000 zł oraz GREENLAND o takich samych parametrach - 19 500 zł. Lubin, tel. 0506/99-11-49 GI0ARYPA

FOTO AGREGAT UPRAWOWO-SIEWNY LELY, szer. robocza 2.2 m, produkcji niemieckiej, brona wirowa, wał rurowy, nadbudowany siewnik Nodet, szerokość 2.20 m, grabki - 3.900 zł. Nowogrodziec, powiat bolesławiecki, tel. 0601/15-39-86, 075/731-66-30 II0AK9XR

FOTO AGREGAT UPRAWOWO-SIEWNY, szer. robocza 3,0 m, aktywny - 4.100 zł. Nowogrodziec, powiat bolesławiecki, tel. 0601/15-39-86, 075/731-66-30 II0C344T

AGREGAT UPRAWOWO-SIEWNY ARES, nowy, hydropak, szer. robocza 3 m, wał Packera - 9.000 zł. Nysa, tel. 0665/99-49-12 GG9R4WLX

AGREGAT UPRAWOWO-SIEWNY, szer. robocza 2.5 m - 6.300 zł. Ostrzeszów, tel. 0605/09-26-70, 0667/30-93-91 GI0A9ARN

AGREGAT UPRAWOWO-SIEWNY AMAZONE, szer robocza 3 m + brona - 15.000 zł. Ostrzeszów, tel. 0665/06-70-76 GI0C7APF

AGREGAT UPRAWOWO-SIEWNY BECKER, aktywny, szer. 3 m, z hydropakiem - 5.900 zł. Świdnica, tel. 0608/23-89-89 GI0C3PFM

AGREGAT UPRAWOWO-SIEWNY, szer. robocza 2,5 m, bierny, hydropak - 4 600 zł. Wrocław, tel. 0503/05-06-67 GI0C4W9J

AGREGAT UPRAWOWO-SIEWNY GRUDZIĄDZ, z 2003 r., półzawieszany, hydropak - 21.000 zł. Żary, tel. 0693/41-18-76 GI04XHC3

AGREGAT UPRAWOWY CYKLOTILLER, szer. robocza 3 m, pełny wał kolczasty, elem. robocze, stan bdb - 7.500 zł. Tel. 0500/20-30-98 GI943X73F

AGREGAT UPRAWOWY GRUDZIĄDZ, szer. robocza 3 m, stan idealny - 5.000 zł lub zamienię. Biskupice Oławskie, tel. 0693/94-69-99 GI04994N

AGREGAT UPRAWOWY, szer. robocza 3 m + wał strunowy - 1.500 zł. Bolesławiec, tel. 0782/13-92-15 GI97LTYJK

AGREGAT UPRAWOWY FORTSCHRITT, 1990 r., szer. 3.5 m, opuszczany hydraulicznie - 4.000 zł. Bolesławiec, tel. 0782/13-92-15 GI0A9ARH

AGREGAT UPRAWOWY RAU, szer. robocza 5.60 m - 3.500 zł. Bolesławiec, tel. 0691/72-01-06 GI07XJ4H

AGREGAT UPRAWOWY KRONE, czynny, szer. 3 m, stan bdb - 6.000 zł. Buszkowice Małe, powiat wołowski, tel. 076/847-80-32, 0663/93-45-04 GI97FPATW

AGREGAT UPRAWOWY, szer. robocza 2.30 m, 7 łap, wał doprawiający - 2.500 zł. Chojnów, powiat legnicki, tel. 0602/69-73-88 GI97NETWW

AGREGAT UPRAWOWY, 3 brony + rama - 900 zł. Głuchołazy, powiat nyski, tel. 077/439-88-42, 0661/42-61-11 GI0C9YRC

AGREGAT UPRAWOWY, szer. robocza 4.5 m, hydraul. rozkładany, stan db - 2.500 zł. Głuszyna, powiat namysłowski, tel. 0603/06-10-29 GI0A7KHW

AGREGAT UPRAWOWY RAU, szer. robocza 5 20 m, brak wałków - 2.500 zł. Gostyń, tel. 0722/06-40-19 GI07FMLM

AGREGAT UPRAWOWY RAU, szer. 2.8 m, podwójne wałki, stan bdb - 2.100 zł. Gryfów Śląski, powiat lwówecki, tel. 0721/85-45-09 GI0A9CH4

AGREGAT UPRAWOWY RAU, szer. robocza 2.80 m, podwójny wałek, stan bdb - 2.400 zł. Gryfów Śląski, powiat lwówecki, tel. 075/781-27-43, 0603/08-37-93 GI94CW7AJ

AGREGAT UPRAWOWY, szer. robocza 3 m, bierny, 2 rzędy dziabek, pełny wał kolczasty i strunowy, możl. podczepienia siewnika - 4.000 zł. Jarocin, tel. 0504/34-39-71, 0505/66-72-16 GI97PM3HE

AGREGAT UPRAWOWY FORTSCHRITT B-231, szer. robocza 5.2 m, nowe wałki - 4.300 zł. Jawor, tel. 0695/63-99-17 GI0C9NMJ

AGREGAT UPRAWOWY, szer. 3 m, brona ciężka + podwójny wałek, stan bdb - 1.900 zł. Jawor, tel. 0695/63-99-17 GI0C9NMK

AGREGAT UPRAWOWY RABEWERK - 1.600 zł. Jawor, tel. 0691/17-07-99 GI0C9NXM

AGREGAT UPRAWOWY MASCHIO, szer. robocza 2.5 m - 5.500 zł. Korfantów, powiat nyski, tel. 077/431-94-94 GG9N4A4R

AGREGAT UPRAWOWY, szer. 2.4 m - 2.000 zł. Krotoszyn, tel. 062/721-32-39 GI0ARMHY

AGREGAT UPRAWOWY, szer. robocza 3 m, podwójny wałek, stan bdb - 2.500 zł. Lwówek Śląski, tel. 0721/64-41-03 GI97N74L3

AGREGAT UPRAWOWY BECKER, szer. robocza 3 m, wałek sterowany, wysoka sprężyna, stan idealny - 2.600 zł. Lwówek Śląski, tel. 0721/64-41-03 GI09LL7T

AGREGAT UPRAWOWY GRUBER, szer. robocza 2.8 m, 10 łap, gęsie stopki, solidna rama - 3.200 zł. Niemodlin, powiat opolski, tel. 0600/45-77-74 GI0ACTJT

FOTO AGREGAT UPRAWOWY LANDSBERG, szer. robocza 3.0 m, podwójne wałki, stan bdb - 2.200 zł. Nowogrodziec, powiat bolesławiecki, tel. 0601/15-39-86, 075/731-66-30 II0C347P

AGREGAT UPRAWOWY, nowy, szer. robocza 4.2 m, wałki z przodu, 4 rzędy sprężyn, podwójne wałki z tyłu - 11.000 zł. Nysa, tel. 0665/99-49-12 GG9R4WKT

AGREGAT UPRAWOWY, szer. robocza 3.5 m, 3 ciężkie brony, podwójny wałek - 2.000 zł. Nysa, tel. 077/439-48-29 GI97HT74X

FOTO AGREGAT UPRAWOWY, szer. robocza 5.6 m, używany, kultywator, wał strunowy, wał uprawowy, podwójne wałki - 4 700 zł. Ostrów Wielkopolski, tel. 0602/38-81-11 II0C4NAL

AGREGAT UPRAWOWY, szer. robocza 3 m, gęsie stopki - 3.500 zł. Ostrzeszów, tel. 0605/09-26-70, 0667/30-93-91 GI0A9ARM

AGREGAT UPRAWOWY, podwójny wałek, szer. robocza 2.10 m, stan idealny - 1.700 zł. Piotrowice, powiat jaworski, tel. 0697/02-26-98 GI9XENJC

• AGREGAT UPRAWOWY KOMPAKTOR, szerokość robocza 6 m, składany hydraulicznie, szerokie gęsie stopy, sprężynowe zabezpieczenie na kamienie, stan bdb - 25.000 zł. Rawicz, tel. 0607/40-13-24, 0609/77-94-90 LI0326900

AGREGAT UPRAWOWY BBG, szer. robocza 6 m, stan techn. bdb, przygotowany do pracy, składany - 14.500 zł. Środa Śląska, tel. 0603/48-13-09 GI94FWW4P

AGREGAT UPRAWOWY, składany hydraulicznie, łapki sprężynowe, szer. 3.6 m - 2.500 zł. Węgry, tel. 0692/55-67-10 GI0CA3RE

AGREGAT UPRAWOWY FARMET, z 2001 r., szer. robocza 4.0 m, hydraul. rozkładany, zawieszany, stan bdb - 16.700 zł. Ząbkowice Śląskie, tel. 0603/48-13-09 GI97F7XFR

AGREGAT UPRAWOWY, z 1994 r., szer. robocza 2.8 m, podwójny wałek - 1.900 zł. Ząbkowice Śląskie, tel. 0721/27-51-46 GI0C37FL

AGREGATY UPRAWOWE, szer. 2-4 m, cena 2.000 - - 4.000 zł. Biała, powiat prudnicki, tel. 0694/12-28-79 GG9C74J3

AGREGATY UPRAWOWE Lemken, szer. robocza 6 m, z przodu wałki, włóka, 2 rzędy gęsiostópek, wał krusząco-rozdrabniający, hydropak, półzawieszany, hydraul. składany, koła balonowe - 20.900 zł, szer. robocza 4.7 m, hydraul. - 3.700 zł, szer. robocza 3.6 m - 2.400 zł. Bolesławiec, tel. 0606/45-95-71 GI0C9YHK

AGREGATY UPRAWOWE: szer. robocza 2.4 m i 2.2 m, podwójne wałki - od 1.600 zł. Bolesławiec, powiat wieruszowski, tel. 062/783-61-57, 0607/96-37-12 GG9RHRXM

AGREGATY UPRAWOWE, szer. 2.4-3 m, cena od - 1.500 zł. Ostrzeszów, tel. 0886/50-13-23 GG9HY74C

AGREGATY UPRAWOWE, bierne, szer. robocza 3.0, 3.8 i 4.2 m - 1.900-3.600 zł. Złoty Stok, tel. 0600/85-16-94 GI97NLNTT

AGREGATY UPRAWOWO-SIEWNE, szer. robocza 3-5 m, cena od 3.000 zł. Gostyń, tel. 065/571-98-51, 0609/06-43-36 GG9R4WK3

BECZKA ASENIZACYJNA, poj. 10.000 l, HDS - 13.000 zł. Sulechów, powiat zielonogórski, tel. 0667/52-70-01 GI0C7EAT

BECZKA ASENIZACYJNA, poj. 4000 l, ocynkowana, z wałkiem przekaźnika mocy - 8.500 zł. Wiązów, powiat strzeliński, tel. 071/393-10-72, 0609/48-60-10 GI97MLN7J

BECZKOWOZY, poj. 4.000-6.000 l, cena 8.000 - - 11.000 zł. Biała, powiat prudnicki, tel. 0694/12-28-79 GG9HY4YR

BECZKOWOZY, ocynkowane, poj. 3500-6000 l, cena od 6500 zł. Gostyń, tel. 0609/06-43-36, 065/571-98-51 GI97MLKYK

BECZKOWÓZ KOTTE, 5000 l, 1983 r., ocynkowany, koła balonowe, otw. hydraul., wałek przekaźnika - 11.000 zł. Jarocin, tel. 0505/66-72-16, 062/749-38-78 GI97FF3CR

BECZKOWÓZ ECKHARD, 3000 l, ocynkowany, wąż ssący, wylewka, koła balonowe, wałek przekaźnika, stan techn. bdb - 7.200 zł. Jarocin, tel. 0505/66-72-16, 062/749-38-78 GI0A7YCY

BECZKOWÓZ, ocynkowany, poj. 5.000 l, wlew od góry - 5.500 zł. Męcinka, powiat jaworski, tel. 076/870-83-82 GI0PXNX

BECZKOWÓZ 5000 l, ocynkowany, stan bdb - 10.600 zł. Ostrzeszów, tel 0886/50-13-23 GI94YWPYH

FOTO BECZKOWÓZ, asenizacyjny, poj. 5000 l, z całym wyposażeniem, nowy, posiadamy także inne maszyny nowe i używane, części zamienne do maszyn i ciągników marek zachodnich, transport gratis, www.frejus.trz.pl - 24 500 zł do negocjacji. Siedlisko, powiat czarnk.-trzcianecki, tel. 067/216-79-13 www.frejus.trz.pl frejus@op.pl II0ARTWM

BRONA, 3-polowe - 600 zł. Chojnów, powiat legnicki, tel. 0602/69-73-88 GI0AMKAM

BRONA AMAZONE, 3 m - 6.000 zł. Gostyń, tel. 0607/81-29-13 GI0CA4YC

BRONA, włóka, ciągana, hydraul. rozkładana, szer. robocza 6 lub 9 m, zawieszana, stan db - 6.000 zł. Kłodzko, tel. 0509/08-65-70 GI07JPHE

BRONA, 3-polowa, składana - 500 zł. Lubań, tel. 0608/76-76-64 GI97ANMCL

BRONA TALERZOWA KVERNELAND, z 2001 r., szer. 5 m, składana hydraulicznie, ustaw. kąta, podnoszenie hydrauliczne, stan bdb, mało używana, ciężka - 33.000 zł. Tel. 0667/20-73-23 GI07P9YA

BRONA TALERZOWA, prod. rosyj., szer. 3.60 m, podnoszona hydraulicznie - 6 500 zł. Bolesławiec, tel. 0691/72-01-06 GI0CA373

BRONA TALERZOWA, prod. rosyj., szer. robocza 3.20 m, na kołach, hydraul. podnoszona - 4 900 zł. Brzeg, tel. 0694/12-95-47 GI0C4WPY

BRONA TALERZOWA, szer. 4 m, hydraulicznie podnoszone koła, nowe talerze, bez wycieków - 6.500 zł. Buszkowice Małe, powiat wołowski, tel. 076/847-80-32, 0663/93-45-04 GI97FPAW3

BRONA TALERZOWA, szer. 4.40 m, prod. francuskiej, stan bdb - 10.500 zł. Dobromierz, powiat świdnicki, tel. 0783/50-25-86 GI0AM7W7

FOTO BRONA TALERZOWA, szer 3 m, ciężka, brona talerzowa, ciągana, na kołach hydrauliczne podnoszonych, duże talerze, stan techniczny bardzo dobry - 6.500 zł. Gubin, tel. 0602/57-93-45 II0C9L3Y

BRONA TALERZOWA DALBO, z 1998 r., szer robocza 4.4 m, hydraul. podnoszona, składana na czas transp., stan bdb - 17.000 zł. Jordanów Śląski, powiat wrocławski, tel. 0512/24-39-30 GI0C4X9A

BRONA TALERZOWA QUIVOGNE, szer robocza 4 m, ciągana, na kołach, hydraul. podnoszona - 9.800 zł. Krotoszyn, tel. 0500/20-30-98 GI97LHFCX

BRONA TALERZOWA EBERHARDT, szer. robocza 230 m, w kształcie litery X, zawieszana, stan bdb - 2.800 zł. Lwówek Śląski, tel. 0721/64-41-08 GI09RYCL

BRONA TALERZOWA, szer. robocza 5.55 m, prod. czeskiej, hydraul. podnoszona i składana - 12.000 zł. Nowa Sól, tel. 0886/83-45-14 GI97NM4AK

BRONA TALERZOWA, prod. rosyj - 5.000 zł. Oborniki Śląskie, powiat trzebnicki, tel. 071/310-13-56 GI0MR4T

• BRONA TALERZOWA AKPIL, produkcji polskiej, 2002 r., szer robocza 6 m, z wałami, podnoszona i składana hydraulicznie, nowe talerze, stan bdb, gotowy do pracy - 26.000 zł. Rawicz, tel. 0607/40-13-24, 0609/77-94-90 LI0326930

BRONA TALERZOWA, szer. robocza 2,5 m - 4 100 zł. Wieruszów, tel. 062/783-61-13, 0662/07-40-21 GI97KR3M3

BRONA TALERZOWA BTG, ciągana, szer. robocza 3.60 m - 6.600 zł. Wińsko, powiat wołowski, tel. 071/389-84-84, 0889/11-67-78 GI97FPM7N

BRONA TALERZOWA, szer. robocza 4.2 m, prod. włoskiej - 14.900 zł. Żary, tel. 0693/41-18-76 GI0MRYE

BRONA WAHADŁOWA REV 30, szer. robocza 3 m, pełny wał ugniatający, średnica 50 cm - 6.500 zł. Jarocin, tel. 0505/66-72-16, 062/749-38-78 GI97FEYWM

BRONY, 3-polowe, stan db, zawieszane, oryg. rama - 600 zł. Bolesławiec, tel. 0505/15-27-19 GI97PM9EA

BRONY, 3-polowe - 600 zł. Bolesławiec, powiat wieruszowski, tel. 0607/96-37-12 GI97NEMMJ

BRONY, 3-polowe, ciężkie, składane - 550 zł. Bolków, powiat jaworski, tel 0785/18-65-12 GI0AR3F3

BRONY, 5-polowe - 500 zł. Długołęka, powiat wrocławski, tel. 0691/75-73-66 GI0A7EWT

BRONY, 5-polowe, średnie - 850 zł. Jelcz-Laskowice, powiat oławski, tel. 0604/25-41-59 GI97LCNLW

BRONY, 3-polowe - 450 zł. Jutrosin, powiat rawicki, tel. 0663/07-85-01 GI07FC9X

BRONY, zawieszane, 3-polowe, ciężkie, oryginalna rama - 1.300 zł. Środa Śląska, tel. 0605/19-70-23, 071/317-64-83, 0781/63-07-70 GI94TCXLX

BRONY TALERZOWE: BDT 3, szer. robocza 3 m, prod. rosyjskiej, nowe talerze, hydraul. podnoszona, ciągana - 5.200 zł, prod. NRD, szer. robocza 2.5 m, nowe talerze, 4 wałki, rama w kształcie litery X, ciągana, hydraul. podnoszona, balonowe koła, do ciągn. 80 KM - 3 800 zł. Bolesławiec, tel. 0606/45-95-71 GI0C9YFR

BRONY TALERZOWE BDT, szer. robocza 3, 4 i 7 m - od 4.500 do 10.000 zł. Strzelin, tel. 0600/57-09-58 GI97PPCET

CIĄGNIK SAM, własnej konstrukcji, silnik o poj. 1.6 od VW Golfa, inst. elektr., kabina, hydraul., opony 16" i 20" + przyczepka o wym. 1x2 m, pług 2-skibowy i pług do odśnieżania, podnoszony hydraul. - 5.000 zł. Dłużyna Dolna, powiat zgorzelecki, tel. 075/771-84-67, 0606/73-18-97 GI0C9W3J

CIĄGNIK SAM, zawieszenie przednie od Ursusa C-4011, silnik 18 KM, skrzynia biegów (3), most tylny od Lublina, koła tylne 1200/20, hydraul. + pług 2-skibowy - 2.500 zł. Lubań, tel. 0606/57-96-90 GI0C9TH7

CIĄGNIK BIAŁORUŚ MTZ-52, -, stan db - 6.000 zł. Jelenia Góra, tel. 0602/80-03-11 GI0C3NKF

CIĄGNIK BIAŁORUŚ MTZ-52, 1980 r., przedni napęd, bez dokumentacji - 10 000 zł. Kłodzko, tel. 074/815-97-73 GI0C9YJ9

CIĄGNIK BIAŁORUŚ, 1984 r., -, po rem. silnika - 6.500 zł. Kamieniec Ząbkowicki, tel. 0889/48-59-39 GI07TK9K

CIĄGNIK BIAŁORUŚ, 1984 r., -, bez prawa rejestr. - 5.500 zł. Ostrzeszów, tel. 0601/39-70-64 GI07LPCL

CIĄGNIK BIAŁORUŚ MTZ-82, 1987 r., -, czerwony, mała kabina, stan db - 15.500 zł. Szczytkowice, powiat trzebnicki, tel. 071/312-30-26 GI0C4TT9

CIĄGNIK BIAŁORUŚ MTZ-82, 1995 r., -, przeb 3200 mtg. Tur - 40.000 zł. Zagroda, powiat zgorzelecki, tel. 0502/61-24-42 GI0MMPX

CIĄGNIK BIAŁORUŚ MTS-920, 1996 r., -, przeb. 3500 mtg, Tur, stan opon 80% - 45.000 zł. Zagroda, tel. 0502/61-24-42 GI94C4A9X

CIĄGNIK BIAŁORUŚ 920, 2000 r., -, sprow. z Niemiec, w kraju od 2 lat - 37.000 zł. Bożanów, powiat świdnicki, tel. 074/858-02-20 GI0C3JHT

FOTO CIĄGNIK BIAŁORUŚ PRONAR MTZ 82A, 1025A, 12121A, 2005 r., wszystkie modele o mocy 82 KM, 90 KM, 105 KM, 130 KM, rok prod. od 2001 do 2008 r. Największy wybór używanych ciągników Pronar w Polsce. Tylko ładne ciągniki z małymi przebiegami. Skup-Sprzedaż, zadzwoń, przyjedziemy jeszcze dzisiaj - 55.000 zł. Celiny Przesławickie, powiat miechowski, tel. 0501/52-63-56 II0AE9KE

CIĄGNIK CASE 845 XL, 1985 r., -, Tur, 4x4, stan bdb - 34.000 zł. Gostyń, tel. 0609/06-43-36, 065/571-98-51 GI0C7LWL

CIĄGNIK CASE 956 AXL, 1985 r., przedni napęd - 31.000 zł. Gostyń, tel. 065/571-98-51, 0609/06-43-36 GG9R4WH7

CIĄGNIK CASE, 1992 r., sprow. z Holandii, 105 KM, nowe opony, stan bdb, przebieg 5000 mtg, pneumatyka, ważne OC i przegląd - 40.000 zł. Budziszów Mały, powiat jaworski, tel. 0661/23-42-83 GI0CA3L3

CIĄGNIK CASE 7140, 1992 r., -, zarejestr., 240 KM, stan db - 54.000 zł. Sobótka, tel. 0603/48-13-09 GI09RYXE

CIĄGNIK CASE 5140 MAXXUM, 1994 r., -, przeb. 7900 mtg, 110 KM, ładowacz, opony zużyte w 10-20% - 14.000 EUR. Bogatynia, powiat zgorzelecki, tel. 0602/85-91-99 GI0MMTR

CIĄGNIK CASE 5150, 1994 r., -, przeb. 11000 mtg, 125 KM, TUZ, przedni wałek, przednia hydraul., klimat. - 66.000 zł. Lubań, tel. 075/721-06-64 GI97KFC4R

CIĄGNIK CASE 5150, 1994 r., -, 90% bieżnika, ładowacz, zarejestr. - 63.000 zł. Sobótka, powiat wrocławski, tel. 0603/48-13-09 GI0C4EF4

CIĄGNIK CASE 5150 MAXXUM PLUS, 1995 r., -, przeb. 6500 mtg, w ofercie 2 sztuki, 1994/95 r., skrzynia PowerShift 16x16, rewers, klimat., silnik 6 cylindrowy turbo, 135 KM, opony 50%, sprow., stan bdb - 55.000 zł do negocjacji, zdjęcia na www autogielda.pl. Lubin, tel. 0506/99-11-49 GI0ARYLM

CIĄGNIK CASE 5150, 1996 r., 125 KM, klimat. - 14.000 EUR. Jelenia Góra, tel. 0606/10-74-71 GI94MTPYR

CIĄGNIK CASE 7220, 1997 r., -, stan bdb - 85.000 zł. Włosień, powiat lubański, tel. 0507/21-15-75 GI97M3JWL

CIĄGNIK CASE 5150, 1997 r., -, 125 KM, klimat., opony zużyte w 10-20% - 15.000 EUR. Zgorzelec, tel. 0602/85-91-99 GI97JEC9W

CIĄGNIK CASE MAGNUM 7211, 1998 r., -, 182 KM, stan bdb - 80.000 zł. Tel. 0504/23-00-90, 071/387-09-72 GI0WACE

CIĄGNIK CASE MX-220, 1999 r., -, 220 KM, klimat. - 24.000 EUR. Jelenia Góra, tel. 0606/10-74-71 GI97PFN9F

CIĄGNIK CASE MX-270, 1999 r., -, przeb. 8000 mtg, przednie obciążniki, klimat. - 28.000 EUR. Jelenia Góra, tel. 0606/10-74-71 GI0C7MM4

CIĄGNIK CASE CMX-100, 2000 r., 102 KM, klimatyzacja, stan bdb, ładowacz Stoll - 71.000 zł. Jelenia Góra, tel. 0606/10-74-71 GG9LFARL

CIĄGNIK CASE TVX-170, 2002 r., -, przebieg 7000 mtg, obciążniki, klimat. - 33.000 EUR. Jelenia Góra, tel. 0606/10-74-71 GI97PFN9M

CIĄGNIK CASE 170, 2002 r., przebieg 7300 mtg, I właśc., stan idealny - 105.000 zł. Kąty Wrocławskie, tel. 0603/48-13-09 GG9N49WE

CIĄGNIK CASE CVX170 PROFI, 2003 r., -, przeb. 7000 mtg, 170 KM, V maks 50 km/godz., miękka oś, klimat., TUZ, WOM - 32.000 EUR. Jelenia Góra, tel. 0606/10-74-71 GI0C7MLW

CIĄGNIK CASE MX-285, 2004 r., -, przeb 6000 mtg, miękka oś, klimat. - 48.000 EUR. Jelenia Góra, tel. 0606/10-74-71 GI0C7MMC

CIĄGNIK CASE MAGNUM 280, 2006 r., -, przeb. 1900 mtg, miękka oś, klimatronic, obciążniki - 68.000 EUR. Jelenia Góra, tel. 0606/10-74-71 GI0C7MMR

CIĄGNIK CASE CVX-195, 2008 r., -, przeb. 1200 mtg, V maks. 50 km/godz., miękka oś, przedni podnośnik, WOM, klimat. - 68.000 EUR. Jelenia Góra, tel. 0606/10-74-71 GI0C7MMK

CIĄGNIK CASE MAGNUM MX-270, 2002 r., -, przebieg 7000 mtg, 306 KM, klimat. - 33.000 EUR. Jelenia Góra, tel. 0606/10-74-71 GI97HNNAC

CIĄGNIK CASE MAXIMA JX-80U, 2003 r., -, przebieg 5200 mtg, 80 KM, klimat., ładowacz Stoll - 18.000 EUR. Jelenia Góra, tel. 0606/10-74-71 GI97HNNA9

CIĄGNIK CERGOS 355, 2002 r., -, przeb. 5400 mtg, na podzespołach John Deere, silnik 4 cylindrowy, turbo 98 KM, skrzynia mechaniczna, 5-biegowa + półbieg, 2 zakresy przełożeń, nowe opony, bez elektroniki, stan idealny, sprowadzony, faktura VAT - 70.000 zł zdjęcia na www.autogielda.pl. Lubin, tel. 0506/99-11-49 GI0ARYJH

CIĄGNIK DEUTZ, 1985 r., -, 135 KM, techn. sprawny, pneumatyka - 29.000 zł lub zam. na mniejszy, z ładowaczem. Lubin, tel. 0663/93-45-04 GI0ARLRJ

CIĄGNIK DEUTZ-FAHR DX6.50, 1985 r., -, sprow z Niemiec, stan db - 27.000 zł. Lubań, tel. 075/722-19-03 GI07XLF7

CIĄGNIK DEUTZ-FAHR DX 8.10, 1989 r., 160 KM, TUZ, po rem. silnika, półbiegi, biegi pełzające, szer. opony - 34.000 zł. Korfantów, powiat nyski, tel. 0508/18-04-20 GI0CA3AJ

CIĄGNIK FENDT, 1981 r., -, 150 KM techn. sprawny, w ciągłej eksploat., stan bdb, opony tył 60%, przód 90%, napęd 4x4 - 30.000 zł. Zawada, powiat zielonogórski, tel. 0505/05-95-76, 068/355-49-88 GI0AH9CH

CIĄGNIK FENDT 614, 1985 r., przebieg 9.400 mtg, przednia hydraul. + wałek - 48.000 zł. Biała, powiat prudnicki, tel. 0694/12-28-79 GG9C74CW

CIĄGNIK FENDT 824, 1995 r., 240 KM, klimat., TUZ, WOM - 24.000 EUR. Jelenia Góra, tel. 0606/10-74-71 GI94MTPYT

CIĄGNIK FENDT 824, 1996 r., -, przeb. 8900 mtg, 230 KM, stan opon 50%, przedni wałek, hydraulika, TUZ - 40.000 EUR. Niemcy, tel. 0049/16-36-01-21-57 GI94C4AAK

CIĄGNIK FENDT 515, 1997 r., przebieg 8000 mtg, Tur, WOM, miękka oś - 120.000 zł. Jelenia Góra, tel. 0606/10-74-71 GG9R4WFK

CIĄGNIK FENDT 716, 2000 r., -, przeb. 6500 mtg, przednia hydraulika, stan bdb, sprow. z Niemiec - 37.500 EUR. Biała, powiat prudnicki, tel. 0694/12-28-79 GI94TCXRW

CIĄGNIK FENDT 712 TMF, 2005 r., -, przeb. 7300 mtg, stan opon 95%, przedni hydraul. + wałek, ładowacz czołowy - 41.500 zł. Biała, powiat prudnicki, tel. 0694/12-28-79 GI97PJWCL

CIĄGNIK FENDT 615, 1982 r., -, 160 KM, rewers - 55.000 zł. Oleśnica, tel. 0608/35-40-13 GI0AR7YF

CIĄGNIK FENDT FAVORIT 614 LS, 1981 r., -, TUZ, nowe opony, po remoncie silnika, sprzęgła, stan bdb - 44.000 zł. Oleśnica, tel. 0697/60-94-58 GI09JETK

CIĄGNIK FENDT FAVORIT, 1984 r., - - 50.000 zł. Legnica, tel. 0791/56-72-44 GI97JEERE

CIĄGNIK FENDT FAVORIT 824, 1994 r., -, przeb. 12000 mtg, przednia hydraulika, wałek, klimat. - 29.000 EUR. Bogatynia, powiat zgorzelecki, tel. 075/773-09-27 GI97CFATJ

CIĄGNIK FORD 4610, 1988 r., -, 60 KM, Tur - 35.000 zł. Jelenia Góra, tel. 0606/10-74-71 GI0AMH4A

CIĄGNIK FORTSCHRITT ZT 300, -, w całości lub na części - 2.500 zł. Lubań, tel. 0604/22-42-37 GI097P3H

CIĄGNIK FORTSCHRITT ZT 303, 1980 r., -, w całości lub na części, stan bdb - 10 000 zł. Środa Śląska, tel 0605/19-70-23 GI97FK3P3

CIĄGNIK FORTSCHRITT 323A, 1987 r., -, napęd 4x4, zarejestr., ważne OC i przegląd, 120 KM, komfortowa kabina, stan bdb, napęd przedni - 19.900 zł. Głogów, tel. 0691/27-99-67 GI97JTJXK

CIĄGNIK FORTSCHRITT ZT 323, 1989 r., - - 13.500 zł. Lubań, tel. 0604/22-42-37 GI097P3F

CIĄGNIK FORTSCHRITT 323, 1989 r., - - 5.000 EUR. Zgorzelec, tel. 0602/85-91-99 GI97CFAWC

CIĄGNIK INTERNATIONAL, 62 KM, stan bdb - 12.500 zł. Bolesławiec, tel. 0603/07-88-72 GI94NXAMX

CIĄGNIK INTERNATIONAL 324, 1959 r., stan bdb, po remoncie - 8.000 zł lub zamienię na przyczepę o ład. 10-12 t. Środa Śląska, tel. 0605/19-70-23, 071/317-64-83, 0781/63-07-70 GG9R4WEA

CIĄGNIK JCB FASTRACK, 1996 r., klimat., 186 KM, stan idealny - 68.000 zł. Jelenia Góra, tel. 0606/10-74-71 GG9R4WE4

CIĄGNIK JOHN DEERE 4020, 1970 r., -, w całości lub na części, kompletny, uszkodz. silnik, stan db - 2.500 zł. Żmigród, powiat trzebnicki, tel. 0601/86-12-04 GI0HCMX

CIĄGNIK JOHN DEERE 3040, 1985 r., -, z ładowaczem Tur - 30.000 zł. Sulechów, powiat zielonogórski, tel. 0667/52-70-01 GI97T7Y7T

CIĄGNIK JOHN DEERE 3385, 1988 r., -, przeb. 8900 mtg, 101 KM, Tur - 39.000 zł. Lubań, tel. 075/721-06-64 GI97CFARX

CIĄGNIK JOHN DEERE 3640, 1988 r., -, techn. sprawny, obciążniki, stan bdb - 32.000 zł. Lubin, tel. 0663/93-45-04 GI04FNEK

CIĄGNIK JOHN DEERE 3350, 1991 r., -, techn. sprawny, w ciągłej eksploat., opony tył 70%, przód 60%, napęd 4x4 - 35.000 zł. Zawada, powiat zielonogórski, tel. 0505/05-95-76, 068/355-49-88 GI0AH9EK

CIĄGNIK JOHN DEERE 2850, 1992 r., -, przeb. 8160 mtg, 88 KM, opony zużyte w 30-40%, ewentualnie z ładowaczem - 12.000 EUR. Zgorzelec, tel. 075/773-09-27 GI0MMRK

CIĄGNIK JOHN DEERE 3650, 1994 r., -, przeb. 9100 mtg, 120 KM - 16.000 EUR. Niemcy, tel. 0049/16-36-01-21-57 GI04M3LJ

CIĄGNIK JOHN DEERE 7800, 1996 r., stan idealny - 72.000 zł. Jelenia Góra, tel. 0606/10-74-71 GG9R4WCF

CIĄGNIK JOHN DEERE 8300, 1996 r., -, przebieg 7000 mtg, klimat., miękka oś, TUZ - 23.000 EUR. Jelenia Góra, tel. 0606/10-74-71 GI97HNN9Y

CIĄGNIK JOHN DEERE 8100, 1996 r., -, 200 KM, stan techn. bdb, zarejestr., świeżo sprowadzony - 74.700 zł. Sobótka, powiat wrocławski, tel. 0603/48-13-09 GI0C4EE3

CIĄGNIK JOHN DEERE 810, 1996 r., -, stan techn. bdb - 73.000 zł. Środa Śląska, tel. 0603/48-13-09 GI0C4MXT

• CIĄGNIK JOHN DEERE 7810, 1997 r., skrzynia Power Quad, pneumatyka, klimatyzacja, duże koła, 8000 mtg, 170 KM, sprawny technicznie - 79.000 zł. Rawicz, tel. 0607/40-13-24, 0609/77-94-90 LI0339200

CIĄGNIK JOHN DEERE 8200, 1998 r., przebieg 7800 mtg, klimat. - 120.000 zł. Jelenia Góra, tel. 0606/10-74-71 GG9R4WCE

CIĄGNIK JOHN DEERE, 1998 r., -, Tur, łyżka, widły, stan bdb - 140.000 zł. Oława, tel. 071/313-66-56 GI0C7M4F

• CIĄGNIK JOHN DEERE 8100, 1998 r., 220 KM, przebieg 7400 mtg, szerokie ogumienie, pneumatyka, stan bdb - 108.000 zł. Rawicz, tel. 0666/02-66-24 LI0326730

CIĄGNIK JOHN DEERE 7810, 1999 r., -, 175 KM, klimat., obciążniki, skrzynia bieg. Power Quad - 21.000 EUR. Jelenia Góra, tel. 0606/10-74-71 GI94MTPYW

CIĄGNIK JOHN DEERE 6910, 2000 r., przebieg 8000 mtg, klimat. - 23.000 EUR. Jelenia Góra, tel. 0606/10-74-71 GG9P4TXC

CIĄGNIK JOHN DEERE 8300, 2000 r., przebieg 7600 mtg, klimatyzacja - 37.000 EUR. Jelenia Góra, tel. 0606/10-74-71 GG9LPJE4

CIĄGNIK JOHN DEERE 6810, 2001 r., -, 125 KM, klimat. - 24.500 EUR. Jelenia Góra, tel. 0606/10-74-71 GI0C7MN3

CIĄGNIK JOHN DEERE 6610, 2002 r., -, przeb. 4600 mtg, 115 KM, skrzynia bieg. Power Quad, obciążniki, klimat., EHR - 110.000 zł. Jelenia Góra, tel. 0606/10-74-71 GI97KYRCA

CIĄGNIK JOHN DEERE 5820, 2005 r., przebieg 3500 mtg, klimat. - 113.000 zł. Jelenia Góra, tel. 0606/10-74-71 GG9R4WC7

CIĄGNIK JOHN DEERE 6920, 2005 r., przebieg 5500 mtg, 150 KM, klimat., V maks. 50 km/godz. - 55.000 EUR. Jelenia Góra, tel. 0606/10-74-71 GG9LPJCW

FOTO CIĄGNIK JOHN DEERE 2300, 1995 r., przeb. 3800 mtg, 2 siłowniki wspomagające, Orbitrol, klimatyzacja, opony 60% bieżnika - 44.000 zł. Wodniki, powiat górowski, tel. 0695/22-84-11 II0C933F

CIĄGNIK KIROW K-700A, 1988 r., -, stan bdb, nowe opony - 22.000 zł. Kłodzko, tel. 0782/19-70-22 GI049KK3

CIĄGNIK KRAMER, silnik Deutz - 8.000 zł. Gryfów Śląski, powiat lwówecki, tel. 0665/66-43-30 GI97NM3E3

CIĄGNIK LIAZ ST 180, - - 14.000 zł. Oleśnica, tel. 0608/35-40-13 GI0PXT9

CIĄGNIK LIAZ ST 180, po rem. silnika, stan bdb - 12.000 zł lub zamienię na zboże paszowe. Otmuchów, powiat nyski, tel. 0784/11-90-98, 0696/48-78-66 GG943PRJX

CIĄGNIK MARTIN, 2005 r., stan techn. i wizualny bdb - 80.000 zł. Tel. 0693/67-88-73 GI0C9H3C

CIĄGNIK MASSEY-FERGUSON 145, -, odpowiednik MF 255, 45 KM, silnik 3-tłokowy, zarejestr., ubezpieczony - 13.000 zł. Trzebnica, tel. 0880/58-51-74, 0889/82-45-71 GI97JXRXH

CIĄGNIK MASSEY-FERGUSON 1114, 1979 r., -, Tur, napęd 4x4 - 25.500 zł. Bolesławiec, tel. 0663/06-09-38 GI0C4LWX

CIĄGNIK MASSEY-FERGUSON MF-255, 1985 r., -, I rejestracja w 1986 r., I właśc., stan db - 20.000 zł, cena do negocjacji. Tel. 0606/35-95-95 GI97LHFRN

CIĄGNIK MASSEY-FERGUSON 2640, 1985 r., -, kolor czerwony, sprow., ważne OC i przegląd, zarejestr., duża kabina, 4x4, stan db - 26.500 zł lub zamienię. Błotnica, powiat ząbkowicki, tel. 0607/33-55-15 GI04XJNK

CIĄGNIK MASSEY-FERGUSON 3060, 1987 r., Perkinsa, 80 KM, 4x4, stan bdb - 30.900 zł. Tel 0609/74-99-60 GI0C9XET

CIĄGNIK MASSEY-FERGUSON MF-255, 1987 r., -, stan bdb - 20.000 zł. Głogów, tel. 0660/53-12-70, 0604/64-61-29 GI0PW4P

• CIĄGNIK MASSEY-FERGUSON 3060, 1987 r., napęd 4x4, 6100 mtg, stan bdb, silnik Perkins 4-cyl. 80 KM, skrzynia biegów 8/8, pręd. maks. 40 km/h, mechaniczny rewers, wałek 540/1000, opony przednie 13.6 R24, tylne 16.9 R34, waga 3840 kg, pełna dokum., gotowy do rej. - 36.500 zł. Kalisz, tel. 0660/16-85-55 LI0635380

CIĄGNIK MASSEY-FERGUSON MF-255, 1987 r., -, oryg. lakier, I właśc. - 20.000 zł. Milicz, tel. 0725/54-57-44 GI97HJJCY

CIĄGNIK MASSEY-FERGUSON MF-255, 1988 r., -, przebieg 1800 mtg, stan idealny - 28.000 zł. Dzierżoniów, tel. 074/831-92-76, 0507/18-75-02 GI97KR447

• CIĄGNIK MASSEY-FERGUSON 3070, 1988 r., napęd tylny 2x4, 5850 mtg, stan bdb, silnik Perkins 4-cyl. 93 KM, skrzynia biegów 16/16, prędkość maks. 40 km/h, ładowacz czołowy, łyżka, widły - 31 500 zł. Kalisz, tel. 0660/16-85-55 LI0631530

CIĄGNIK MASSEY-FERGUSON 3070, 1990 r., -, przeb. 6900 mtg, 70 KM, 4x4, stan opon 60% - 10.000 EUR. Zgorzelec, tel. 0602/85-91-99 GI04M3HT

CIĄGNIK MASSEY-FERGUSON 3070, 1991 r., -, przeb. 5800 mtg, 70 KM - 40.000 zł. Tel. 0502/61-24-42 GI97HT7CC

CIĄGNIK MASSEY-FERGUSON 383A, 1991 r., -, przeb. 10200 mtg, 80 KM - 10.000 EUR. Bogatynia, powiat zgorzelecki, tel. 075/773-09-27 GI97KFAYC

CIĄGNIK MASSEY-FERGUSON 393 A, 1992 r., -, przeb. 9900 mtg, 80 KM - 45.000 zł. Zagroda, powiat zgorzelecki, tel. 0502/61-24-42 GI0MMPM

CIĄGNIK MASSEY-FERGUSON 3085, 1993 r., - - 45.000 zł. Gostyń, tel. 0607/81-29-13 GI0AE74N

CIĄGNIK MASSEY-FERGUSON 3655, 1994 r., -, przeb. 11000 mtg, silnik 6 cylindrowy turbo 155 KM, 4x4, skrzynia Dynashift, 16x16, opony 50%, sprowadzony, stan bdb - 35.000 zł zdjęcia na www.autogielda.pl. Lubin, tel. 0506/99-11-49 GI0ARYK9

CIĄGNIK MASSEY-FERGUSON 3670, 1995 r., -, przeb. 5300 mtg, 170 KM, uszkodz. instalacja - 8.000 EUR. Bogatynia, powiat zgorzelecki, tel. 075/773-09-27 GI04M3ME

CIĄGNIK MASSEY-FERGUSON 3120, 1995 r., 120 KM, skrzynia bieg. Dynashift, sprężarka, kpl. obciążników, wałek odbioru mocy 540/1000 z ekonomicznymi obrotami - 48.000 zł. Osieczna, powiat leszczyński, tel. 0695/79-78-78 GI0C7LT4

CIĄGNIK MASSEY-FERGUSON 8160, 1997 r., -, 200 KM, napęd 4x4 - 62.500 zł. Iwiny, powiat bolesławiecki, tel. 0698/89-47-24 GI97NLKYM

CIĄGNIK MASSEY-FERGUSON MF 9240, 1997 r., 240 KM, w stanie bardzo dobrym, zadbany i w pełni sprawny technicznie, klimat. - 60.000 zł. Siecieborzyce, powiat Żagań, tel. 0605/07-80-83 II0C97JT

CIĄGNIK MASSEY-FERGUSON 8170, 1999/00 r., po rem. kapitalnym napędu przedniego i skrzyni bieg. - 70.000 zł. Legnica, tel. 0603/48-13-09 GG9N49PA

• CIĄGNIK MASSEY-FERGUSON 6290, 2002 r., 4500 mtg, od pierwszego właściciela, 140 KM, serwisowany, kupiony w firmie Korwaneck, kpl. obciążników i zaczepów, pneumatyka - 95.000 zł. Rawicz, tel. 0607/40-13-24, 0609/77-94-90 LI0338970

CIĄGNIK MCCORMICK 150, 2004 r., -, przeb. 4400 mtg, Tur - 27.000 EUR. Zgorzelec, tel. 0602/85-91-99 GI97KFC3F

CIĄGNIK NEW HOLLAND 8870, -, 210 KM, TUZ, techn. sprawny, przebieg 9000 mtg - 90.000 zł. Zielona Góra, tel. 0697/14-54-06 GI07PEAK

CIĄGNIK NEW HOLLAND 8770, 1999 r., -, napęd 4x4, 190 KM - 62.500 zł. Iwiny, powiat bolesławiecki, tel. 0698/89-47-24 GI97NLKYK

CIĄGNIK NEW HOLLAND, 2005 r., przebieg 2500 mtg, klimat., Tur - 110.000 zł. Jelenia Góra, tel. 0606/10-74-71 GG9R4W94

FOTO CIĄGNIK RENAULT 94, 1982 r., 70 KM, sprowadzony z Niemiec, stan bardzo dobry, kabina, pełna dokumentacja, typ silnika MWM - 11.100 zł do negocjacji. Nowogrodziec, powiat bolesławiecki, tel. 0601/15-39-86, 075/731-66-30 II0C344H

CIĄGNIK RENAULT 133/14, 1983 r., -, kolor żółty, kpl. dokumentacja, techn. sprawny, przedni napęd, duża kabina, opony 60%, po rem. silnika - 35.000 zł. Osiek, powiat średzki, tel. 071/317-19-91, 0691/52-88-58 GI97JKMJW

CIĄGNIK RENAULT 85-14, 1989 r., -, przeb. 7000 mtg, 90 KM, 4x4, stan opon 50-60% - 45.000 zł. Lubań, tel. 0502/61-24-42 GI04M3KX

CIĄGNIK RS, -, Tur, stan idealny - 6.000 zł. Brzeg, tel. 0600/13-57-16 GI0AFYPR

CIĄGNIK URSUS 1604, 1984 r., -, przeb. 5800 mtg, silnik 6 cylindry turbo 155 KM, silnik po remoncie, skrzynia 3 biegowa, zadbany, stan bdb, opony 40 %, zarejestr. - 28.000 zł zdjęcia na www.autogielda.pl. Lubin, tel. 0506/99-11-49 GI0ARYFA

CIĄGNIK URSUS MATRIN 8604 INTERCOOLER, 2005 r., -, przeb. 5000 mtg, 190 KM, stan bdb, zadbany - 108.000 zł. Tel. 0504/23-00-90 GI0A7K7N

• CIĄGNIK URSUS 1214, 1980 r., z turbiną, skrzynia 4-biegowa, stan dobry, kpl. obciążników i zaczepów, ważny przegląd i OC - 21.500 zł lub zamienię na mniejszy. Sieroszewice, powiat ostrowski, tel. 0697/60-94-14, 0691/89-28-48 LI0634280

CIĄGNIK URSUS 1614, 1980 r., nowe opony tylne, po remoncie silnika - 23.000 zł. Boreczek, powiat strzeliński, tel. 071/392-62-64, 0602/81-14-23 GG9TFPT9

CIĄGNIK URSUS C-325, 1958 r., - - 9.500 zł. Milicz, tel. 0725/54-57-44 GI0799FK

CIĄGNIK URSUS C-328, -, oryginalny, kpl. dokumentacja, stan bdb - 8.200 zł. Bolesławiec, tel. 0501/03-63-39 GI0C7MHM

CIĄGNIK URSUS C-328, -, przerobiony na C-330, bez prawa rejestr. - 5.800 zł. Borów, powiat strzeliński, tel. 071/392-62-64, 0602/81-14-23 GI97MANC3

CIĄGNIK URSUS C-328, -, stan db, alternator, nowa inst. elektr., przerobiony na C-330 - 9.000 zł. Prochowice, powiat legnicki, tel. 0508/25-98-17, 0691/06-92-48 GI97AFLHL

FOTO CIĄGNIK URSUS C-328, w bdb stanie, w ciągłej eksploatacji, wiele części, dodatkowo przyczepa Pilawka, w bardzo dobrym stanie, kopaczka elewatorowa, kopaczka „gwiaździsta", sadzarka do ziemniaków, pług 2-skibowy, brony, kultywator i inne - 15.000 zł ze sprzętem rolniczym. Przeworno, tel. 0666/95-19-38, 0504/64-07-04 II0C7FWT

CIĄGNIK URSUS C-328, -, przerobiony na C-330, zarejestr. - 12.000 zł lub zamienię na samochód osobowy. Wołczyn, powiat kluczborski, tel 0608/51-35-97 GI04M3WY

CIĄGNIK URSUS C-328, 1967 r., -, zarejestr., ważne OC, przerobiony na C-330, nowe opony tylne - 8 900 zł. Kępno, tel. 0692/24-46-91 GI0AH43A

CIĄGNIK URSUS C-328, 1970 r., -, mała kabina, okrągła oś, opony 70%, stan db - 6.000 zł. Środa Śląska, tel. 071/317-19-91, 0691/52-88-58 GI977RNAC

CIĄGNIK URSUS C-328, 1977 r., -, zarejestr., kabina, stan db - 12 000 zł. Kluczbork, tel. 0785/92-74-68 GI97E9EC9

CIĄGNIK URSUS C-330, -, I właśc., oryg. lakier, nowe opony, stan idealny, z kabiną - 15.000 zł. Bolesławiec, tel 0600/60-25-86 GI09RX4H

CIĄGNIK URSUS C-330, -, bez prawa rejestr. - 8.800 zł. Borów, powiat strzeliński, tel. 071/392-62-64, 0602/81-14-23 GI0WC4X

CIĄGNIK URSUS C-330, 1970 r., -, nowe opony, kabina, nowe akumulatory, kultywator z bronami - 13.400 zł. Wołczyn, powiat kluczborski, tel. 077/418-93-99 GI0ARJ7C

CIĄGNIK URSUS C-330, 1973 r., -, po rem. kapitalnym - 11.500 zł. Dzierżoniów, tel. 074/831-92-76, 0507/18-75-02 GI0A7J3E

CIĄGNIK URSUS C-330, 1978 r., -, zarejestr., stan bdb - 12.800 zł. Włosień, powiat lubański, tel. 0507/21-15-75 GI97EWXHY

CIĄGNIK URSUS C-330, 1980 r., zarejestr., ubezpieczony, nowe opony tylne - 13.200 zł. Ostrzeszów, tel. 0500/26-37-52 GI0CA44N

CIĄGNIK URSUS C-330, 1983 r. - 12.000 zł. Zgorzelec, tel 075/771-57-32, 0887/48-35-79 GI0CA4F9

CIĄGNIK URSUS C-330, 1984 r., -, zarejestr., opłacony - 15.500 zł. Nysa, tel. 0782/80-13-33 GI0C7AFJ

CIĄGNIK URSUS C-330, 1987 r., przebieg 2100 mtg, stan idealny - 19.500 zł. Dzierżoniów, tel. 074/831-92-76, 0507/18-75-02 GI0C9NNX

CIĄGNIK URSUS C-330, 1988 r., - - 20.000 zł. Żary, tel 0693/41-18-76 GI0MRYH

CIĄGNIK URSUS C-330 M, 1989 r., -, I właśc., czerwony, oryg. lakier, zadbany, z kabiną typu „sokółka", przebieg 5000 mtg - 19.000 zł. Rzędowice, powiat oleski, tel. 034/353-64-91, 0695/03-68-92 GI0A9JXH

CIĄGNIK URSUS C-330, 1989 r., stan bdb - 17.500 zł. Wabienice, powiat oleśnicki, tel. 071/398-90-34, 0608/42-74-52 GG9R4W4E

CIĄGNIK URSUS C-355, stan bdb, nowe opony, po wymianie tulejek, stan bdb - 14 000 zł. Jawor, tel 0691/17-07-99 GI0C9RXX

CIĄGNIK URSUS C-355, -, kpl. dokumentacja, techn. sprawny, nowe opony - 10.000 zł. Osiek, powiat średzki, tel 071/317-19-91, 0691/52-88-58 GI94NRLKF

• CIĄGNIK URSUS C-355, 1972 r., w 100% kompletny, sprawny, bez kabiny - 9.500 zł. Ostrów Wielkopolski, tel 0605/88-23-56 LI0624790

CIĄGNIK URSUS C-355, 1973 r., po przebudowie, dużo nowych części - 14.500 zł. Jaworek, tel. 074/813-93-88 0669/99-93-45 GI0C9H3P

CIĄGNIK URSUS C-355, 1974 r., zarejestr., sprawny - 11.000 zł. Ostrów Wielkopolski, tel. 0609/62-09-17 GI0CA33H

CIĄGNIK URSUS C-355, 1975 r., stan techn. bdb, ważne ubezpieczenie i przegląd - 13.000 zł. Kłodzko, tel. 074/868-27-14 GI0C9H73

CIĄGNIK URSUS C-355, 1976 r., -, stan bdb, kpl. dokumentacja - 8.700 zł. Koniowo, powiat trzebnicki, tel 0605/05-52-27 GI0H9T9

CIĄGNIK URSUS C-355, 1976 r., -, zarejestr., stan opon bdb - 11.000 zł. Wieruszów, tel. 0601/61-38-73 GI0C47KA

CIĄGNIK URSUS C-355, 1982 r., -, kabina, I właśc., stan techn., opon i wizualny db, pracował przy zasiewie zbóż i opryskach, garażowany, zarejestr., ważne OC i przegląd - 11.800 zł. Jordanów Śląski, powiat wrocławski, tel. 0516/17-91-39 GI04XLJM

CIĄGNIK URSUS C-360, stan db, nowe opony, kpl. dokumantacja - 11.800 zł. Tel. 0608/29-21-70, 071/398-88-46 S00009700

CIĄGNIK URSUS C-360, -, stan bdb, po rem. silnika i skrzyni bieg., zadbany - 9.500 zł. Grodków, powiat strzeliński, tel 0504/24-20-32 GI97N7JMJ

CIĄGNIK URSUS C-360 3P, - - 14.000 zł. Kobylin, powiat krotoszyński, tel 0603/80-19-16 GI97LPLMJ

CIĄGNIK URSUS C-360, stan db, brak dokumentacji - 8.300 zł. Laski, tel. 062/781-58-00 GI0C9XYH

CIĄGNIK URSUS C-360, -, szeroka kabina, zarejestr., ważne OC - 11 800 zł. Zawonia, powiat trzebnicki, tel. 071/398-78-09, 0721/40-51-02 GI97N33RN

CIĄGNIK URSUS C-360, 1970 r., stan bdb - 14.500 zł. Wieluń, tel. 0663/78-97-70 GG9R4W3P

CIĄGNIK URSUS C-360, 1971 r., czerwony, stan db, zarejestr. - 12.500 zł. Brzeziny, powiat kaliski, tel. 062/769-71-26 GI0C3X3E

CIĄGNIK URSUS C-360, 1975 r., -, duża kabina, nowe błotniki i maska silnika, dużo nowych części, stan opon 70%, ważne OC i przegląd, stan bdb - 12.000 zł. Jaźwina, powiat dzierżoniowski, tel. 0880/27-76-24 GI09JFNA

CIĄGNIK URSUS C-360, 1979 r. - 12.500 zł. Sulechów, powiat zielonogórski, tel. 0667/52-70-01 GG9RTL4P

CIĄGNIK URSUS C-360, 1979 r., zarejestr., stan bdb - 13.800 zł. Syców, powiat oleśnicki, tel. 0698/85-96-48, 0664/89-50-74 GG9R4W3H

CIĄGNIK URSUS C-360, 1979/09 r., -, ważne OC, duża kabina, stan db - 11.500 zł. Brzeg, tel. 0694/12-95-47 GI0C4WPW

CIĄGNIK URSUS C-360, 1980 r., -, kpl. dokumentacja, stan bdb - 9.000 zł. Koniowo, powiat trzebnicki, tel. 0605/05-52-27 GI0C7LYT

CIĄGNIK URSUS C-360, 1980 r., -, nowe opony - 10.000 zł. Ząbkowice Śląskie, tel. 0721/27-51-46 GI07LXYF

CIĄGNIK URSUS C-360, 1981 r., - - 7.500 zł. Bolesławiec, tel 0691/72-01-06 GI0A7F9R

CIĄGNIK URSUS C-360, 1982 r., -, kwadratowa kabina, nowe opony i blacharka, zarejestr., ubezpieczony, stan bdb - 13.700 zł. Cieszyn, tel. 032/469-25-87 GI0C9LH4

CIĄGNIK URSUS C-360, 1982 r., -, stan bdb - 20.000 zł. Kępno, tel. 0603/62-91-90 GI0APNNX

CIĄGNIK URSUS C-360, 1983 r., - - 9 800 zł. Borów, powiat strzeliński, tel. 071/392-62-64, 0602/81-14-23 GI97PXFCY

CIĄGNIK URSUS C-360, 1984 r., -, ładowacz Tur - 14.000 zł. Kłodzko, tel. 074/815-97-73, 0609/08-87-67 GI0A9HC3

CIĄGNIK URSUS C-360, 1984 r., kpl. dokumentacja, zarejestr. - 15.400 zł. Syców, powiat oleśnicki, tel. 0698/85-96-48, 0664/89-50-74 GG9R4TYY

CIĄGNIK URSUS C-360, 1984 r., -, duża kabina, kwadratowa oś, silnik po remoncie, opony 50%, kpl. dokumentacja - 8.000 zł. Środa Śląska, tel. 071/317-19-91, 0691/52-88-58 GI977RMW3

CIĄGNIK URSUS C-360, 1984 r., -, stan bdb - 15 500 zł lub zamienię na samochód osobowy. Wołczyn, powiat kluczborski, tel. 077/418-93-99 GI09F9R3

CIĄGNIK URSUS C-360, 1985 r., -, I właśc. - 14.500 zł. Łęknów, powiat górowski, tel. 0609/39-26-69 GI97K937Y

• CIĄGNIK URSUS C-360, 1985 r., kwadratowa kabina, stan dobry, w pełni sprawny - 11.000 zł. Rawicz, tel 0607/40-13-24, 0609/77-94-90 LI0326720

CIĄGNIK URSUS C-360, 1985 r., -, nowe opony, kabina prod. czeskiej, ubezpieczony, zarejestr - 15.500 zł. Sobótka, powiat wrocławski, tel. 0691/04-51-68 GI97PJTRY

CIĄGNIK URSUS C-360, 1985 r., -, kwadratowa kabina, I właśc., zarejestr., stan bdb - 14.800 zł. Syców, powiat oleśnicki, tel. 0698/85-96-48, 0664/89-50-74 GI0C4MCX

CIĄGNIK URSUS C-360, 1985/86 r., z ładowaczem Tur, zarejestr. - 17.500 zł. Biała Prudnicka, tel. 0694/89-23-58 GI0C99YN

CIĄGNIK URSUS C-360, 1986 r., nowe opony, kabina prod. czeskiej - 14.200 zł. Kamienica, powiat kłodzki, tel. 0600/85-16-94 GI0H74M

CIĄGNIK URSUS C-360, 1986 r., - - 12.000 zł. Ostrzeszów, tel. 0665/06-70-76 GI0C7ARE

CIĄGNIK URSUS C-360, 1986 r., - duża kabina, nowe opony tylne, stan przednich 50%, stan bdb - 13.500 zł. Pokój, powiat namysłowski, tel. 0609/68-12-49 GI0C7ATL

CIĄGNIK URSUS C-360 3P, 1987 r., -, duża kabina, kpl. obciążników i zaczepów, płaska oś, ważne OC i przegląd, stan bdb - 16.500 zł. Jaźwina, powiat dzierżoniowski, tel. 0880/27-76-24 GI09JFMM

CIĄGNIK URSUS C-360 3P, 1987 r., przeb. 150 mtg, kolor żółty, po kapitalnym remoncie silnika, kabina czeka - oszklona, otw. na 2 strony, z przodu nowe opony, z tyłu 80%, kpl. obciążników, nowe akumulatory, stan idealny, I właśc., zalany płynem - 18.000 zł. Pasiecznik, powiat lwówecki, tel. 0665/64-59-47 GI0C9YWW

CIĄGNIK URSUS C-360 3P, 1988 r., -, zarejestr., opłacony - 18.000 zł. Lubań, tel. 075/721-67-01 GI97RTNER

CIĄGNIK URSUS C-360, 1989 r., - - 13.500 zł. Lubań, tel. 0604/22-42-37 GI09JCNY

CIĄGNIK URSUS C-360 3P, 1989 r., -, oryginalny - 11.000 zł. Środa Śląska, tel. 071/317-19-91, 0691/52-88-58 GI97JKLTR

CIĄGNIK URSUS C-360, 1997 r., - po rem. kapitalnym - 16.500 zł. Platerówka, powiat lubański, tel. 0507/21-15-75 GI97A9XKA

CIĄGNIK URSUS C-385, 1973 r., kolor czerwony, bieżnik 80%, zarejestr., ubezpieczony, stan db - 17.500 zł. Grodków, powiat brzeski, tel. 0501/96-85-38 GI0C9WYX

CIĄGNIK URSUS C-385, 1976 r., kpl. dokumentacja - 9.600 zł. Borów, powiat strzeliński, tel. 071/392-62-64 GI0C9X7M

CIĄGNIK URSUS C-385, 1977 r., - + ładowacz Tur, techn. sprawny - 14.800 zł. Jawor, tel. 0695/63-99-17 GI0AM7P4

● CIĄGNIK URSUS C-385, 1979 r., kpl. zaczepów i obciążników - 13.000 zł do uzgodnienia lub zamienię na Ursusa C-330 Sieroszewice, powiat ostrowski, tel. 0697/60-94-14, 0691/89-28-48 LJ0634300

CIĄGNIK URSUS C-385, 1981 r., -, zarejestr., opłacony, przerobiony wyglądem U-912, obciążniki z przodu, nowe opony, 4 szt., stan bdb - 17.800 zł. Trzebnica, tel. 0785/80-71-60 GI0C4PXX

CIĄGNIK URSUS C-385, ZETOR 7011, części, podzespoły, silniki, napędy, skrzynie i inne, możliwość wysyłki cena od 100 zł - 100 zł. Gniezno, tel. 0601/59-89-83 II0AX97L

CIĄGNIK URSUS C-4011, -, stan db - 6.500 zł. Bolesławiec, tel. 0603/07-88-72 GI07LTPR

CIĄGNIK URSUS C-4011, -, przerobiony na C-360 - 9.000 zł. Kobylin, powiat krotoszyński, tel. 0603/80-19-16 GI94XRFEF

CIĄGNIK URSUS C-4011, - - 8.300 zł. Wiązów, powiat strzeliński, tel. 0603/07-66-07 GI0ARKNM

CIĄGNIK URSUS C-4011, 1973 r., -, po rem. kapitalnym, przerobiony na C-360 - 10.500 zł. Żarów, powiat świdnicki, tel. 0669/04-61-39 GI0KKTL

CIĄGNIK URSUS U-1014, 1996 r., -, przeb. 2170 mtg, czerwony, napęd 4x4, I właśc., wersja eksportowa - 69.000 zł lub zamienię na Ursus 4514 lub 5314. Radziechów, powiat złotoryjski, tel. 0691/70-03-50 GI0AMJYY

CIĄGNIK URSUS U-1201, dużo nowych części, kpl. dokumentacja, silnik do remontu - 11.500 zł. Tel. 0608/29-21-70, 071/398-88-46 S00009690

CIĄGNIK URSUS U-1201, 1977 r., - - 15.000 zł. Oleśnica, tel. 0608/35-40-13 GI0PXRR

CIĄGNIK URSUS U-1201, 1981 r., -, zarejestr., ubezpieczony, stan bdb - 21.000 zł. Legnica, tel. 0608/41-19-23 GI0AT3MA

CIĄGNIK URSUS U-1204, 1978 r., - - 21.000 zł. Oleśnica, tel. 0608/35-40-13 GI0PXT3

● CIĄGNIK URSUS U-1212, 1984 r., 6-cylindrowy, 120 KM, nowe opony, kpl. obciążników, stan bdb, ścięta maska, zarejestrowany, opłacony - 19.000 zł. Rawicz, tel. 0607/40-13-24, 0609/77-94-90 LI0326800

CIĄGNIK URSUS U-1222, 1988 r., -, stan bdb, oryg. lakier, zużycie opon tylnych 85%, przednich 95% - 18.500 zł. Kłodzko, tel. 0697/72-12-75 GI09AT7E

CIĄGNIK URSUS U-1222, 1988 r., -, 4x4, zarejestr., szer. opony, kpl. zaczepów i obciążników, stan bdb - 29.500 zł. Kotlin, powiat jarociński, tel. 0511/18-31-11 GI0APPRA

CIĄGNIK URSUS U-1224, 1986 r., -, przebieg 1.200 mtg, I właśc., garażowany, zarejestr., ważne OC i przegląd, nowe opony, napęd przedni, nowe akumulatory, kpl., z dużym pługiem prod. niemieckiej, nie pracował w polu - 34 800 zł. Wrocław, tel. 0663/59-80-00 GI049KJ9

CIĄGNIK URSUS U-1234, 1994/95 r., -, zadbany, stan idealny, zarejestr., ważne OC, wersja eksportowa - 72.000 zł. Zawonia, powiat trzebnicki, tel. 071/398-78-09, 0721/40-51-02 GI97N33RH

CIĄGNIK URSUS U-1614, 1988 r., - przeb. 7500 mtg, czerwony, kpl. dokumentacja, ważne OC i przegląd, nowe opony, kpl. zaczepów i obciążników, stan bdb, nie wymaga wkładu finans. - 36.000 zł. Trzebnica, tel. 071/312-52-27, 0609/76-89-78 GI0WA74

FOTO CIĄGNIK URSUS U-1614 DE LUXE, 1999 r., Orbitrol, gruby dach, rozbudowana hydraulika, opony 60% bieżnika, sprawny technicznie, oryginalny lakier, fińska maska, komplet zaczepów tylnych oraz obciążników - 52.000 zł do negocjacji. Wodniki, powiat górowski, tel. 0509/91-79-90, 0695/22-84-11 II0ARHJY

CIĄGNIK URSUS U-902, 1983 r., -, kpl. dokumentacja, oryg. lakier, garażowany, stan bdb - 16.000 zł. Środa Śląska, tel. 071/317-19-91 GI97NTNLY

CIĄGNIK URSUS U-902, 1983 r., -, zielony, stan bdb, od 7 lat prace dorywcze lub na podwórku, ze względu na dzierżawę ziemi, ekonomiczny - 18.000 zł. Świerzna, powiat oleśnicki, tel. 0502/25-16-43 GI97N7F4T

CIĄGNIK URSUS U-912, 1985 r. - 23.000 zł. Sulechów, powiat zielonogórski, tel. 0667/52-70-01 GG9RTKYE

CIĄGNIK URSUS U-912, 1986 r., -, kolor żółty, stan idealny - 27.000 zł. Trzebnica, tel. 071/312-30-86, 0602/69-87-01 GI07CEHX

CIĄGNIK URSUS U-912, 1987 r., -, po remoncie silnika, skrzynia biegów w 1998 r. - 22.000 zł. Wińsko, powiat wołowski, tel. 0691/70-16-84 GI0C7WH7

FOTO CIĄGNIK URSUS U-912, 1989 r., w pełni sprawny, I właściciel od nowości, zarejestrowany, opłacony, nowe siedzisko operatora, komplet zaczepów i obciążników stan dobry - 25.500 zł do negocjacji. Zgorzelec, tel. 0509/83-75-08 II0AK49P

CIĄGNIK URSUS U-914, 1988 r., -, I właśc., turbo - 30.000 zł. Zagrodno, powiat złotoryjski, tel. 0504/25-56-19 GI0A7JLE

CIĄGNIK URSUS U-914, 1989 r., Tur, kolor czerwony, I właśc., stan techn. db, ważne OC i przegląd, nowe opony przednie i tylne, nowy akumulator, oryg. lakier, kpl. zaczepów i obciążników, w ciągłej eksploat., garażowany - 15.000 zł lub inne propozycje. Pilawa Górna, powiat dzierżoniowski, tel. 074/837-18-42 GI0C9Y47

CIĄGNIK WŁADIMIREC T-25, 1979 r., - - 8.000 zł lub zamienię na ciągnik Zetor. Wieruszów, tel. 0601/61-38-73 GI97ENW4H

CIĄGNIK WŁADIMIREC T-25A, 1981 r., -, zarejestr., stan bdb, duża kabina, nowy rozrusznik i zaczep - 12.000 zł. Chocianowiec, powiat polkowicki, tel. 0791/08-61-77 GI04M7Y9

CIĄGNIK WŁADIMIREC T-25, 1984 r., -, kabina, kpl. dokumentacja - 8.000 zł. Kłodzko, tel. 074/815-97-73, 0609/08-87-67 GI0A9HC7

CIĄGNIK ZETOR ZTS, 1993 r., stan bdb, koła 28" i 32", kpl. dokumentacja, synchron. skrzynia bieg. - 330.000 CZK. Nowa Ruda, powiat kłodzki, tel. 0784/63-13-24 GI0CA4LC

CIĄGNIK ZETOR 10011, 1982 r., -, stan db - 15.800 zł. Kłodzko, tel. 0501/13-48-29 GI07LXW4

CIĄGNIK ZETOR 10011, 1987 r., stan bdb, komfortowa kabina, kpl. obciążników, wzmocniony podnośnik - 24.500 zł. Góra, tel. 0782/01-23-54, 0600/97-29-38 GI97J3EPM

CIĄGNIK ZETOR 10045, -, silnik nowego typu - 26.000 zł. Tel. 0504/23-00-90 GI0C4MX7

CIĄGNIK ZETOR 10111, 1987 r., stan dobry - 24 500 zł. Polanica-Zdrój, powiat kłodzki, tel. 0603/63-12-95 GI09RYXT

CIĄGNIK ZETOR 10111, 1988 r., silnik turbo, komfortowa kabina, techn. w 100% sprawny, ważne OC i przegląd - 21.500 zł Zabardowice, powiat oławski, tel. 071/302-86-39, 0609/53-47-61 GI0C7YMR

CIĄGNIK ZETOR 10145, 1983 r., -, opony przednie 80%, tylne 40%, obciążniki, stan bdb - 30.000 zł. Bystrzyca Kłodzka, tel. 074/811-05-30, 0607/93-42-43 GI97K43WH

FOTO CIĄGNIK ZETOR 10145, 1985 r., oryginalny, silnik turbo, wszystkie nowe opony, komfortowa kabina, komplet zaczepów i obciążników, stan techniczny bdb - 26.500 zł. Kobierzyce, powiat wrocławski, tel. 0694/86-20-51 II0C9WFW

CIĄGNIK ZETOR 10245, 1990 r., -, kabina Euro 2, 100 KM, napęd 4x4 - 38.000 zł. Kłodzko, tel. 0782/19-70-22 GI07THJK

CIĄGNIK ZETOR 1145, 1988 r., -, stan bdb - 31.000 zł. Nowa Ruda, powiat kłodzki, tel. 0723/93-38-73 GI0C43KA

FOTO CIĄGNIK ZETOR 12011, 1980 r., sprawny techn., Orbitrol, opony tylne 60%, przednie 50%, po lakierowaniu - 15.000 zł do negocjacji. Wodniki, powiat górowski, tel. 0695/22-84-11, 0509/91-79-90 II0ARHKT

CIĄGNIK ZETOR 12045, 1978 r., stan techn. i wizualny bdb - 17.500 zł. Tel. 0693/67-88-73 GI04XKKX

FOTO CIĄGNIK ZETOR 12045, 1979 r., sprawny technicznie - 21.000 zł. Wodniki, powiat górowski, tel. 0695/22-84-11 II0C7YYX

CIĄGNIK ZETOR 12045, 1981 r., - - 22.000 zł. Kępnica, powiat nyski, tel. 077/435-44-44, 0501/29-69-94 GI97NMHHE

CIĄGNIK ZETOR 12045, 1981 r., -, stan db, po rem. silnika, kpl. obciążników, komfortowa kabina, opony 80%, plastikowe błotniki przednie, wzmocniona hydraulika - 22 000 zł. Kłodzko, tel. 0782/19-70-22 GI0A9LHR

CIĄGNIK ZETOR 12111, 1984 r., - - 19.000 zł. Strzelin, tel. 0600/57-09-58 GI97HNKWW

CIĄGNIK ZETOR 12111, 1986 r., gotowy do pracy - 17.500 zł. Paczków, powiat nyski, tel. 0600/85-16-94 GI0C9FKN

FOTO CIĄGNIK ZETOR 12145, 1985 r., nowe opony, komplet obciążników i zaczepów, stan bdb - 32.000 zł. Wodniki, powiat górowski, tel. 0509/91-79-90; 0695/22-84-11 II0C7YYW

CIĄGNIK ZETOR 12145, 1986 r., -, stan db - 26 000 zł. Ścinawka Średnia, powiat kłodzki, tel. 0603/63-12-95 GI0AH79L

CIĄGNIK ZETOR 12145, 1987 r., -, stan techn. i wizualny bdb - 27.000 zł. Tel. 0693/67-88-73 GI0C3CT3

CIĄGNIK ZETOR 12145, 1989 r., -, stan bdb, garażowany, przedni napęd - 37.000 zł. Tel. 0604/06-80-39 GI09LMAY

CIĄGNIK ZETOR 12145, 1992 r., -, stan idealny - 33.700 zł. Jordanów Śląski, powiat wrocławski, tel. 0512/24-39-30 GI97LW3HY

FOTO CIĄGNIK ZETOR 16045, 1983 r., stan bdb, bez prawa do rejestracji - 26.500 zł. Wodniki, powiat górowski, tel. 0695/22-84-11, 0509/91-79-90 II0ARHKW

CIĄGNIK ZETOR 16145, 1985 r., -, techn. sprawny - 25.300 zł Bystrzyca Kłodzka, tel. 074/811-05-30, 0607/93-42-43 GI0C4TLK

CIĄGNIK ZETOR 16145, 1987 r., -, czerwony, od 7 lat prace dorywcze lub na podwórku, ze względu na dzierżawę całej ziemi - 35.000 zł. Świerzna, powiat trzebnicki, tel. 0502/25-16-43 GI97N7F49

● CIĄGNIK ZETOR 16145, 1989 r., od 2004 r. w kraju + kpl. kół bliźniaczych - 39.000 zł Chocz, powiat pleszewski, tel. 062/741-55-48, 0602/21-82-09 LI0398150

CIĄGNIK ZETOR 16145, 1990 r., -, stan techn. i wizualny bdb - 32.000 zł. Tel. 0693/67-88-73 GI0C3CRT

CIĄGNIK ZETOR 16145, 1990 r., -, stan db - 28 500 zł Kłodzko, tel. 0501/13-48-29 GI07LXW9

CIĄGNIK ZETOR 16145, 1990 r., -, klimat., wspom. kierownicy, orbitrol, wzmocniona hydraulika, nowe opony tylne, zarejestr., opłacony, gotowy do pracy - 41.000 zł. Kobierzyce, powiat wrocławski, tel. 0694/86-20-51 GI97LHAR7

CIĄGNIK ZETOR 16145, 1990 r., -, z Turem lub bez - 42.000 zł. Strzelin, tel. 0600/57-09-58 GI97HNKWH

● CIĄGNIK ZETOR 16245 TURBO, 1990 r., kabina euro, 4x4, komplet obciążników, koła tylne 38 cali, całkowicie sprawny, zarejestrowany - 44.000 zł. Krotoszyn, tel. 0509/62-48-59 LI0354570

CIĄGNIK ZETOR 16245 TURBO, 1990 r., przedni napęd, koła 38", zarejestr., stan bdb - 44 000 zł. Ostrów Wielkopolski, tel. 0609/62-09-17 GI0CA33C

CIĄGNIK ZETOR 16245, 1993 r., - przeb. 5000 mtg, stan opon 68%, obciążniki - 52.000 zł. Tel. 0502/61-24-42 GI97KFAYR

CIĄGNIK ZETOR 16245, 1993 r., -, przeb. 4900 mtg, obciążniki - 14.000 EUR., powiat zgorzelecki, tel. 0602/85-91-99 GI94C4AA9

CIĄGNIK ZETOR 3320, 1996 r., wspom. kierownicy, orbitrol, wałek 540/1000 obr./min., do poprawek lakiem. - 32.500 zł. Tel. 0604/96-05-43 GI0C9XEK

CIĄGNIK ZETOR 3320, 1997 r., -, przeb. 3800 mtg, Tur, stan opon 80% - 42.000 zł. Lubań, tel. 075/721-06-64 GI94C4AAJ

CIĄGNIK ZETOR 4320, 1996 r., -, przebieg 2000 mtg, 65 KM + paszowóz - 9.000 EUR. Jelenia Góra, tel. 0606/10-74-71 GI97FHYCR

CIĄGNIK ZETOR 4340, 1995 r., -, przeb. 3600 mtg, Tur, dwie łyżki - 60.000 zł. Lubań, tel. 0502/61-24-42 GI97CFAX4

CIĄGNIK ZETOR 5011, 1983 r., 3-cylindr., stan db - 20.500 zł Bystrzyca Kłodzka, tel. 0782/19-70-22 GI0C7W33

CIĄGNIK ZETOR 5011, 1983 r., uszkodzona skrzynia biegów, sprow. z Niemiec - 14.500 zł. Gościszów, powiat bolesławiecki, tel. 0660/31-10-47 GI0C9TW4

CIĄGNIK ZETOR 5211, 1985 r. - 22.500 zł. Tel. 071/312-86-89, 0888/91-77-18 GI0CA3FN

CIĄGNIK ZETOR 5211, 1988 r., -, przeb. 2000 mtg - 28.000 zł. Lubań, tel. 0502/61-24-42 GI97CFAXH

CIĄGNIK ZETOR 5211, 1988 r., -, przeb. 2900 mtg, Tur - 7.000 EUR. Lubań, tel. 075/721-06-64 GI04M3MK

CIĄGNIK ZETOR 5211, 1993 r., kupiony w Agromie, I właśc., stan bdb, miękki przód, wspom. kierownicy - 33.500 zł. Karmin, powiat kościański, tel. 0693/58-64-55 GI0CA3L7

CIĄGNIK ZETOR 5511, 1975 r., - - 11.500 zł lub zamienię. Lubków, powiat bolesławiecki, tel. 075/731-00-41 GI97ELTMK

CIĄGNIK ZETOR 5611, -, 56 KM, wspom. kierownicy, miękki przód, stan bdb, pracował w leśnictwie + przyczepa, ład. 5 t (z dopłatą 5.000 zł) - 13.000 zł. Tel. 0504/23-00-90 GI09F7MX

CIĄGNIK ZETOR 6211, 1986 r., techn. sprawny, kpl. dokumentacja, nowe opony, do poprawek lakiem. - 111.000 CZK. Nowa Ruda, powiat kłodzki, tel. 0784/63-13-24 GI0CA4L3

FOTO CIĄGNIK ZETOR 6211, 1993 r., rewers, nowe opony, stan bdb - 35.000 zł. Rawicz, tel. 0663/93-43-04 II0A9PX9

FOTO CIĄGNIK ZETOR 6245, 1989 r., Orbitrol, opony 95% bieżnika, w oryginale, niemalowany, koła do międzyrzędzi - 37.500 zł. Wodniki, powiat górowski, tel. 0695/22-84-11 II0C9333

CIĄGNIK ZETOR 6340, -, stan bdb - 69.000 zł. Chojnów, powiat legnicki, tel. 0692/80-71-14 GI0C7KF3

CIĄGNIK ZETOR 6718, 1980 r., -, bez prawa rejestr., stan db - 11.500 zł. Bolesławiec, tel. 0603/07-88-72 GI97CYC9L

CIĄGNIK ZETOR 6911, -, przebudowany w Czechach na Zetora 7211, stan bdb, zadbany - 18.000 zł. Tel. 0504/23-00-90 GI0APMHE

CIĄGNIK ZETOR 7011, 1981 r., -, stan db - 18.500 zł. Kłodzko, tel. 0782/19-70-22 GI97M7TJX

CIĄGNIK ZETOR 7011, 1981 r., -, silnik od modelu 7711, opony 50% - 17 000 zł. Kłodzko, tel. 0782/19-70-22 GI0MWHW

CIĄGNIK ZETOR 7011, 1985 r., wspom. kierownicy, wałek 540/1000 obr./min., synchronizowana skrzynia bieg., wersja eksportowa, na dużych kołach - 18.500 zł. Tel. 0503/41-00-93 GI0C9XHX

CIĄGNIK ZETOR 7045, 1985 r., niekompletny, bez prawa rejestr. - 70.000 CZK. Nowa Ruda, powiat kłodzki, tel. 0784/63-13-24 GI0CA4LA

CIĄGNIK ZETOR 7211, 1984 r., -, stan bdb - 24.500 zł. Kłodzko, tel. 0782/19-70-22 GI97PTJTE

CIĄGNIK ZETOR 7211, 1986 r. - 24.000 zł. Złoty Stok, powiat ząbkowicki, tel. 0600/85-16-94 GI0C9FKW

CIĄGNIK ZETOR 7211, 1987 r., stan bdb, stan opon db, nie wymaga wkładu finans. - 29.500 zł. powiat oleśnicki, tel. 0605/74-93-84 GI0C3TX7

CIĄGNIK ZETOR 7211, 1988 r., -, kabina 2-osobowa, przebieg 1.200 mtg, 72 KM, I właśc., nowe opony tylne, stan przednich 60%, oryg. lakier, pracował na areale 5 ha, komfortowa kabina, wspom. kierownicy, kpl. zaczepów i obciążników, ogrzewanie, wytapicerowana kabina, stan silnika idealny - 33.500 zł. Samotwór, powiat wrocławski, tel. 0667/36-47-46 GI0C3RTM

CIĄGNIK ZETOR 7211, 1989 r., wspom. kierownicy, duża kabina, oryg. lakier, stan db - 20.900 zł. Tel. 0609/74-99-60 GI0C9XE7

CIĄGNIK ZETOR 7340, 1999 r., -, przeb. 1800 mtg, Tur - 15.000 EUR. Zgorzelec, tel. 0602/85-91-99 GI97KFC3L

CIĄGNIK ZETOR 7745, 1992 r., -, przeb. 1140 mtg, obciążniki przednie - 14.000 EUR. Bogatynia, powiat zgorzelecki, tel. 075/773-09-27 GI97CFATN

CIĄGNIK ZETOR 7745, 1994 r., -, przeb. 1550 mtg, stan opon 70-80% - 12 000 EUR. Bogatynia, powiat zgorzelecki, tel. 0602/85-91-99 GI0MMW3

CIĄGNIK ZETOR 8011, -, opony 40%, nowy typ kabiny, zarejestr., „ścięta" maska - 16 500 zł. Bystrzyca Kłodzka, tel. 074/811-05-30, 0607/93-42-43 GI97K43WR

CIĄGNIK ZETOR 8011, -, nowe opony, moc 100 KM - 16.000 zł. Kłodzko, tel. 0782/19-70-22 GI0MWHK

CIĄGNIK ZETOR 8011, -, kolor czerwony, stan db, ważne OC i przegląd, stan bdb - 12 500 zł. Niemcza, powiat dzierżoniowski, tel. 0601/39-33-82 GI0794E7

CIĄGNIK ZETOR 8011, -, z kosiarką do poboczy, łyżka, stan bdb - 21.000 zł. Strzelin, tel. 0609/32-42-44 GI0794WA

CIĄGNIK ZETOR 8011, 1981 r., komplet obciążników, gotowy do pracy - 13.000 zł. Paczków, powiat nyski, tel. 0600/85-16-94 GI0Y99H

CIĄGNIK ZETOR 8011, 1983 r., -, stan techn. i wizualny bdb - 14.500 zł. Tel. 0693/67-88-73 GI04XKKT

CIĄGNIK ZETOR 8111, 1985 r., -, stan bdb, oryginalny - 110.000 CZK. Nowa Ruda, powiat kłodzki, tel. 0784/63-13-24 GI0AMJX3

CIĄGNIK ZETOR 8145, 1985 r., komplet zaczepów, obciążników - 25.500 zł. Kamienica, powiat kłodzki, tel. 0600/85-16-94 GI09LWPY

CIĄGNIK ZETOR 8145, 1988 r., -, przedni napęd, nowa kabina, „ścięta" maska, stan bdb - 28 000 zł. Bystrzyca Kłodzka, tel. 0782/19-70-22 GI0C7TYW

CIĄGNIKI ROLNICZE Z NIEMIEC

120 szt. na placu oraz sprzęt rolniczy, a także koła wąskie, bliźniacze i opony

Raciborowice Górne, tel. 075/738-95-80
www.szydlowski.com.pl

CIĄGNIK ZETOR 8145 TURBO, 1988 r., -, 100 KM, techn. sprawny - 29.500 zł. Nowa Ruda, powiat kłodzki, tel. 0784/63-13-24 GI0AT3FJ

CIĄGNIK ZETOR K-25, - - 4.500 zł. Dzierżoniów, tel. 074/837-58-64 GI0C3RWC

CIĄGNIKI, -: Pronar 1025, 2003 r. - 44.000 zł, Deutz Fahr Agrostar 6.61, 1991 r., zarejestr., stan bdb - 55.000 zł. Góra, tel. 0604/62-28-60 GI0C7TMN

CIĄGNIKI, -, Ursus U-902, 1983 r., kpl. dokumentacja, zużycie opon 60%, oryg. lakier, stan db - 16.000 zł, Zetor 8111, 1984 r., po remoncie - 16.000 zł, Zetor 12145, 1980 r., przedni napęd - 25.000 zł. Osiek, powiat średzki, tel. 071/317-19-91, 0691/52-88-58 GI97NL7LL

CIĄGNIKI BIAŁORUŚ MTZ, 1985 r., mała kabina, przedni napęd, kpl. dokumentacja, techn. sprawny - 16.000 zł oraz drugi, w całości lub na części, mała kabina, przedni napęd - 4.500 zł. Środa Śląska, tel. 071/317-19-91, 0691/52-88-58 GI94RTJXT

CIĄGNIKI ZETOR: - 6911, przebudowany na 7211, stan bdb - 18.000 zł. 7011, stan bdb - 22.000 zł, 7211, 1989 r., stan bdb - 30.000 zł. 7745, 1992 r. - 40.000 zł, 7745, 1993 r., stan bdb - 43.000 zł. Tel. 071/387-09-72, 0504/23-00-90 GI0AMHNH

CIĄGNIKI ZETOR: - 8011 - 13.000 zł, 8011 - 17 000 zł, 8145, 1986 r. - 28 000 zł, 9540, 1999 r., 3000 mtg - 68.000 zł, 10540, 1998 r. - 66.000 zł, 7341, 1999 r. - 66.000 zł, 10045 - 25 000 zł, 12011, 1983 r. - 15.000 zł, 12245, 1990 r. - 40.000 zł, 12145 - 30.000 zł. Tel. 071/387-09-72, 0504/23-00-90 GI0AMHNY

CIĄGNIKI ZETOR: - 5211, 1985 r., 7011, 2 szt., 7711, 8011, 2 szt., 10145, 12245, 16145, 1990 r., stan bdb, cena 14.000-36.000 zł. Łozina, powiat wrocławski, tel. 071/312-86-89, 0888/91-77-18 GI09FA9Y

CIĄGNIKI ZETOR: - 5211, 5011, 7011, 7211, 7711, 7745, 7245, 6911, 8011, 8111, 10145, 12145, 12245, 6945, 16145, 16245, 9540, 10540, cena 16.000-60.000 zł. Taczów Wielki, powiat trzebnicki, tel. 0698/65-97-82, 0605/25-99-80 GI97LPKPW

CZYSZCZALNIA PETKUS, prod. czeskiej, duża, bez silnika - 8.500 zł. Kłodzko, tel. 0501/13-48-29 GI0C9FNX

CZYSZCZALNIA DO ZBOŻA - 2.100 zł. Ostrzeszów, tel. 0605/09-26-70, 0667/30-93-91 GG9YLRE7

CZYSZCZALNIA DO ZBOŻA CZ, stan bdb - 4.000 zł. Świerzna, powiat oleśnicki, tel. 0502/25-16-43 GI97N7EY7

DESZCZOWNIA ODRA, obrotowa, dł. węża 250 m, działko nawadniające, stan bdb - 8.500 zł. Strzelin, tel. 0609/32-42-44 GI0C9PWJ

DMUCHAWA, 380V, elektr., 8 kW - 300 zł. Zagórze Śląskie, powiat wałbrzyski, tel. 0601/87-09-97 GI0CA33E

DMUCHAWA DO SIANA - 600 zł. Syców, powiat oleśnicki, tel. 062/785-81-62, 0602/34-24-58 GI0C9TWE

FOTO DMUCHAWA DO ZBOŻA, używana, kolanka, kompletna, odpylacz, rury, silnik, ssąco-tłocząca, wydajność 8 t/godz., prod. polskiej Akwizytor z Kościana, silnik główny 15 kW - 5.000 zł. Bolesławice, powiat świdnicki, tel. 0502/72-08-87 po godz. 17, 074/858-42-06 II0C4LPH

DMUCHAWA DO ZBOŻA - 1.500 zł. Bolesławiec, powiat wieruszowski, tel. 062/783-61-57, 0607/96-37-12 GG9RHRHC

DMUCHAWA DO ZBOŻA, bez silnika, prod. polskiej - 1.100 zł. Brzeg, tel. 0694/12-95-47 GI9747FHJ

DMUCHAWA DO ZBOŻA, kpl. - 1.200 zł. Krzelów, powiat wołowski, tel. 071/389-92-03, 0889/26-66-54 GI0C9YL4

DMUCHAWA DO ZBOŻA NEURO, 7.5 kW, wydajność 15 t/godz. - 2.300 zł. Ostrzeszów, tel. 0605/09-26-70 GI04FXPA

DMUCHAWA DO ZBOŻA, dmuchawa do zboża, prod. polskiej + rury, bez silnika - 1 150 zł. Wierzbice, powiat wrocławski, tel. 071/390-89-17 GI97PFMRY

DMUCHAWA DO ZBOŻA ALEKSANDRÓW KUJAWSKI, nowa - 2.200 zł. Zawonia, powiat trzebnicki, tel. 071/398-78-09, 0721/40-51-02 GI97LXCHF

DMUCHAWY DO ZBOŻA, cena od 1.600 zł. Gostyń, tel. 065/571-98-51, 0609/06-43-36 GG9R4TPK

DMUCHAWY DO ZBOŻA, cena od 1.200 zł/szt. Ostrzeszów, tel. 0605/09-26-70, 0667/30-93-91 GG9YLRCN

DMUCHAWY DO ZBOŻA, prod. niem., moc 2.5-3 kW, cena od 1.500 do 1.800 zł/szt. Wodziczna, powiat kępiński, tel. 062/781-59-46, 0695/08-52-66 GG9RTKR7

DMUCHAWY DO ZBOŻA, 1996 r., różne - od 1 200 zł. Ząbkowice Śląskie, tel. 0721/27-51-46 GG979J7RR

DOJARKA, 2-konwiowa - 600 zł. Tel. 0605/54-30-50 GI97P4F3K

DOJARKI ALFA-LAVAL, 1-konwiowe - 530 zł/szt. Brzeg, tel. 0694/12-95-47 GI97NEXXA

GLEBOGRYZARKA, z wałem tylnym, szer. robocza 2 m - 3.500 zł. Ostrzeszów, tel. 0605/09-26-70, 0667/30-93-91 GI97M3KRT

GLEBOGRYZARKA HUARD, szer. robocza 1.8 m, wałek odbioru mocy - 3.300 zł. Wiązów, powiat strzeliński, tel. 071/393-10-72, 0609/48-60-10 GI0TYN3

GNIOTOWNIK, do zboża, silnik 3 kW - 1.000 zł. Ostrzeszów, tel. 0605/09-26-70, 0667/30-93-91 GG9R4TNW

KOMBAJN DO BURAKÓW HOLMER TERRADOSS, 2001 r., -, samobieżny, przebieg 4000 mtg - 27.000 EUR. Nowa Ruda, powiat kłodzki, tel. 0784/63-13-24 GI0APMAT

KOMBAJN DO BURAKÓW KLEINE 300, - - 1.900 zł. Borów, powiat strzeliński, tel. 071/392-62-64, 0602/81-14-23 GI97NTYEJ

KOMBAJN DO BURAKÓW KLEINE 5002, -, stan techn. bdb - 3 500 zł Sobótka, powiat wrocławski, tel. 0603/48-13-09 GI97H3YXL

KOMBAJN DO BURAKÓW KLEINE SF10, 1996 r., -, kolor żółty, 6-rzędowy, samobieżny, garażowany, stan techn. bdb, gotowy do pracy, duży zbiornik na buraki, nowe opony, pełne wyposażenie - 73.000 zł. Wrocław, tel. 0603/48-13-09 GI04FRHL

KOMBAJN DO BURAKÓW MATROT M-41, 1992 r., -, 6-rzędowy - 36.000 zł. Kłodzko, tel. 0782/19-70-22 GI97P4CMK

KOMBAJN DO BURAKÓW NEPTUN, 1989 r., stan idealny + części zapasowe - 5.500 zł. Krotoszyn, tel. 062/721-25-88, 0500/31-17-23 GI0C9TPT

KOMBAJN DO BURAKÓW STOLL V-202, 1996 r., -, techn. sprawny - 17.300 zł. Jawor, tel. 0695/63-99-17 GI0AM7NY

KOMBAJN DO MARCHWI FORTSCHRITT E-825, 1987 r., -, 2-rzędowy - 4.000 EUR. Bogatynia, powiat zgorzelecki, tel. 0602/85-91-99 GI0MMWC

KOMBAJN DO ZIEMNIAKÓW ANNA, 1985 r., -, garażowany, stan bdb - 6.000 zł Środa Śląska, tel. 071/317-19-91, 0609/38-46-29 GI97EP3JE

KOMBAJN DO ZIEMNIAKÓW ANNA, 1986 r., -, stan bdb - 6 900 zł. Borów, powiat strzeliński, tel. 071/392-62-64, 0602/81-14-23 GI0AE3LX

KOMBAJN DO ZIEMNIAKÓW ANNA, 1986 r., stan bdb - 6 800 zł. Uniejowice, powiat złotoryjski, tel. 076/877-36-36 GI0CA3AR

KOMBAJN DO ZIEMNIAKÓW ANNA, 1986 r., -, stan bdb - 9.000 zł. Zawonia, powiat trzebnicki, tel. 071/398-78-09 GI97NL97P

KOMBAJN DO ZIEMNIAKÓW ANNA, 1989 r., -, stan bdb, mało używany - 8.200 zł. Opole, tel. 0600/76-17-77 GI97JTHTH

KOMBAJN DO ZIEMNIAKÓW ANNA, 1990 r., - - 9.500 zł. Laski, powiat kępiński, tel. 0697/95-66-54 GI0A7T7H

KOMBAJN DO ZIEMNIAKÓW ANNA, 1992 r., stan idealny - 10.000 zł. Jakubkowice, powiat średzki, tel. 0665/54-01-55 GI0C9XLN

KOMBAJN DO ZIEMNIAKÓW BOLKO, 1989 r., - - 5.900 zł. Borów, powiat strzeliński, tel. 071/392-62-64, 0602/81-14-23 GI97PFP3Y

KOMBAJN DO ZIEMNIAKÓW GRIMME, -, stan db - 6.500 zł. Bolesławiec, tel. 0663/06-09-38 GI09F93C

KOMBAJN DO ZIEMNIAKÓW GRIMME SL-750, -, 2 szt. - 5.500 i 15.500 zł. Krotoszyn, tel. 0694/72-35-62 GI09X4A4

KOMBAJN DO ZIEMNIAKÓW GRIMME ST-750, - - 13.500 zł. Krotoszyn, tel. 0694/72-35-62 GI09X4A9

KOMBAJN DO ZIEMNIAKÓW GRIMME LK-650, -, boczny wykop, WOM, stan bdb - 20.000 zł. Wiązów, powiat strzeliński, tel. 071/393-10-72, 0609/48-60-10 GI97PJWXA

KOMBAJN DO ZIEMNIAKÓW HASSIA, -, stan db - 4.000 zł. Legnica, tel. 0696/84-44-75 GI0A9TTW

KOMBAJN DO ZIEMNIAKÓW HASSIA, -, do remontu - 4.200 zł. Lubań, tel. 075/721-69-40, 0782/54-35-77 GI0A9HJK

KOMBAJN ZBOŻOWY BIZON, -, stan bdb, II właśc., nowa sieczkarnia - 26.500 zł. Laski, powiat kępiński, tel. 0697/95-66-54 GI97CF394

KOMBAJN ZBOŻOWY BIZON Z-056, -, stan bdb, szarpacz słomy, nowe opony przednie i podajnik ślimakowy - 18.000 zł. Strzyżowiec, powiat lwówecki, tel. 0693/51-07-92 GI04XCPC

KOMBAJN ZBOŻOWY BIZON Z-050, -, garażowany, dużo nowych części, stan db + sieczkarnia - 16.500 zł. Świebodzin, tel. 0692/49-03-96 GI97KYFE9

KOMBAJN ZBOŻOWY BIZON Z-056, 1978 r., -, sieczkarnia, garażowany, szer. opony, dużo nowych części, stan bdb - 16.800 zł. Środa Śląska, tel. 071/317-19-91 GI97NTNLR

KOMBAJN ZBOŻOWY BIZON Z-056, 1979 r., -, sieczkarnia, szer. opony, nowy silnik, garażowany, stan db - 20.000 zł. Osiek, powiat średzki, tel. 071/317-19-91, 0691/52-88-58 GI0AMJLC

KOMBAJN ZBOŻOWY BIZON Z-056, 1981 r., -, techn. sprawny - 12 000 zł Brzeg, tel. 0669/94-08-99, 077/416-15-59 GI0C7AFA

KOMBAJN ZBOŻOWY BIZON Z-056, 1984 r., stan db - 16.000 zł Chojnów, powiat legnicki, tel. 0728/96-61-30 GI0CA3JL

KOMBAJN ZBOŻOWY BIZON Z-056, 1984 r., -, kabina, sieczkarnia, garażowany, kosa na sprężynach, szerokie opony - 25.000 zł. Środa Śląska, tel. 071/317-19-91, 0691/52-88-58 GI0AMKKC

KOMBAJN ZBOŻOWY BIZON DYNAMIC, 1997 r., -, przeb. 2000 mtg, sieczkarnia, stan idealny - 85 000 zł Jelenia Góra, tel. 0606/10-74-71 GI94C4FHL

KOMBAJN ZBOŻOWY BIZON SUPER Z-056, 1980 r., -, z kabiną, zadbany, wózek do hederu - 17.800 zł. Głogówek, powiat prudnicki, tel. 0605/96-91-44 GI0AWYYH

KOMBAJN ZBOŻOWY BIZON SUPER Z-056, 1982 r., żółty, stan bdb, sieczkarnia, kabina, szerokie koła - 25.000 zł. Wierzchowice, powiat milicki, tel. 071/384-86-48, 0515/30-56-63 GI0ARALA

KOMBAJN ZBOŻOWY BIZON SUPER Z-056/5, 1989 r., -, stan bdb, sieczkarnia, II właśc. - 46.000 zł. Syców, powiat oleśnicki, tel. 0664/89-50-74, 0698/85-96-48 GI97HJA4X

KOMBAJN ZBOŻOWY BIZON SUPER, 1990 r., -, techn. sprawny, garażowany, stan bdb, kabina, rozdrabniacz słomy, opony przód 100%, tył 70% - 35 000 zł. Zawada, powiat zielonogórski, tel. 0505/05-95-76, 068/355-49-88 GI0AH9E7

KOMBAJN ZBOŻOWY CASE 1460, 1982 r., -, przebieg 2.800 mtg, kabina, klimat., rozdrabniacz słomy, dżojstik, zbiornik 6 t, szerokie koła, wózek, heder 4 m - 28.000 zł. Węgry, powiat ostrowski, tel. 0600/97-53-59, 062/762-32-04 GI093RXT

KOMBAJN ZBOŻOWY CASE 2188, 1997 r., -, szer. robocza 6 m, stół do rzepaku, stan bdb - 120.000 zł. Kąty Wrocławskie, tel. 0512/24-39-30 GI97KWHTM

KOMBAJN ZBOŻOWY CASE 2388, 1998 r., -, przeb. 2308 mtg, heder 6.1 m, stół do rzepaku, poziomowany heder i sita - 50.000 EUR. Bogatynia, powiat zgorzelecki, tel. 075/773-09-27 GI04M3M4

KOMBAJN ZBOŻOWY CASE 527, 1998 r., -, przeb. 1480 mtg, szer. 6.1 m, szarpacz słomy, klimat. - 40.000 EUR. Niemcy, tel. 0049/16-36-01-21-57 GI97KFC7F

KOMBAJN ZBOŻOWY CASE 527, 1998 r., -, przeb. 2100 mtg, następca MDW, poziomowany heder i sita, szer. 5.4 i 6.1 m, ewentualnie stół do rzepaku - 36.000 EUR. Niemcy, tel. 0049/16-36-01-21-57 GI0MMMA

KOMBAJN ZBOŻOWY CASE E527, 1998 r., -, przeb. 1400 mtg, szer. 6.1 m, stół do rzepaku, klimat., szarpacz słomy - 40.000 EUR. Zgorzelec, tel. 0602/85-91-99 GI0C7LTF

KOMBAJN ZBOŻOWY CASE E525H, 1999 r., -, przeb. 880 mtg, szer. robocza 5.4 m, stół do rzepaku, klimat., szarpacz słomy - 40.000 EUR. Niemcy, tel. 0049/16-36-01-21-57 GI94C4AAM

KOMBAJN ZBOŻOWY CASE 1680, 1992 r., -, stan techn. bdb - 74.000 zł. Sobótka, powiat wrocławski, tel. 0603/48-13-09 GI09EY7M

KOMBAJN ZBOŻOWY CLAAS 108 MAXI, -, techn. sprawny, adapter, przystawka do kukurydzy, heder 5 m, stół do rzepaku, sieczkarnia, klimat. - 27.000 EUR. Nowa Ruda, powiat kłodzki, tel. 0784/63-13-24 GI0C4MLF

KOMBAJN ZBOŻOWY CLAAS COMMANDOR 228 CS, 1992 r., -, silnik 10V Mercedes, diesel, kolor zielony, heder 7.5 m, stół do rzepaku, wózek - 87.000 zł. Sobótka, powiat wrocławski, tel. 0603/48-13-09 GI97NTTJL

KOMBAJN ZBOŻOWY CLAAS COMMANDOR 228 CS, 1992/93 r., -, szer. robocza 7.5 m, wózek, sieczkarnia, techn. sprawny, silnik Mercedes - 87.000 zł. Sobótka, powiat wrocławski, tel. 0512/24-39-30 GI97JHHWW

KOMBAJN ZBOŻOWY CLAAS COSMOS, - - 8.000 zł. Jelcz-Laskowice, powiat oławski, tel. 0604/25-41-59 GI94EEHEJ

KOMBAJN ZBOŻOWY CLAAS DOMINATOR 76, 1986 r., -, silnik Mercedesa 125 KM, kabina, rura hydraul., sieczkarnia, heder 3.9 m, po akcji żniwnej, stan bdb - 51.000 zł. Krotoszyn, tel. 0603/43-10-95 GI0A9FTW

KOMBAJN ZBOŻOWY CLAAS DOMINATOR 88, 1987 r., -, heder 3.90 m, stan bdb - 75.000 zł. Gostyń, tel. 0609/06-43-36, 065/571-98-51 GI97REWA3

KOMBAJN ZBOŻOWY CLAAS DOMINATOR 98 S, 1988 r., -, przeb. 2500 mtg, szer. robocza 4.5 m, stół do rzepaku - 26.000 EUR. Biała, powiat prudnicki, tel. 0694/12-28-79 GI97LMEJ9

KOMBAJN ZBOŻOWY CLAAS DOMINATOR 98 SL, 1988 r., -, przeb. 3110 mtg, szer. 4.5 m, szarpacz słomy, klimat. - 23.000 EUR. Niemcy, tel. 0049/16-36-01-21-57 GI97KFC7R

KOMBAJN ZBOŻOWY CLAAS DOMINATOR 108 SL, 1989 r., -, przeb. 3000 mtg, szer. 4.5 m, szarpacz słomy, klimat. - 26.000 EUR. Niemcy, tel. 0049/16-36-01-21-57 GI04XHNL

KOMBAJN ZBOŻOWY CLAAS DOMINATOR 88 SL, 1990 r., - przeb. 2910 mtg, szer. 4.5 m, klimat., szarpacz słomy, poziomowanie sit - 120.000 zł. Tel. 0502/61-24-42 GI97KFAYX

KOMBAJN ZBOŻOWY CLAAS DOMINATOR 108 SL, 1990 r., -, przeb. 3900 mtg, szer. 2x4.5 m, szarpacz słomy, klimat. - 26.000 EUR. Bogatynia, powiat zgorzelecki, tel. 075/773-09-27 GI97KFAXT

KOMBAJN ZBOŻOWY CLAAS DOMINATOR 108 SL MAXI, 1991 r., -, przeb. 2900 mtg, szer. robocza 5.10 m, stół do rzepaku, klimat. - 34.000 EUR. Biała, powiat prudnicki, tel. 0694/12-28-79 GI97LMEJC

KOMBAJN ZBOŻOWY CLAAS DOMINATOR 108 SL MAXI, 1991 r., -, przeb. 2900 mtg, szer. 5.10 m, stół do rzepaku - 36.000 EUR. Biała, powiat prudnicki, tel. 0694/12-28-79 GI97PJWEC

KOMBAJN ZBOŻOWY CLAAS DOMINATOR 108 SL MAXI, 1991 r., -, przeb. 2300 mtg, szer. robocza 4.5 m, stół do rzepaku, klimat., szarpacz słomy - 38.000 EUR. Bogatynia, powiat zgorzelecki, tel. 075/773-09-27 GI94C4AAE

KOMBAJN ZBOŻOWY CLAAS DOMINATOR 108 SL, 1991 r., -, przeb. 3290 mtg, szer. 5.1 m, stół do rzepaku, szarpacz słomy - 38.000 EUR. Niemcy, tel. 0049/16-36-01-21-57 GI97CFAPP

KOMBAJN ZBOŻOWY CLAAS DOMINATOR 108 SL MAXI, 1991 r., -, szer. 5.1 m, szarpacz słomy - 33.000 EUR. Niemcy, tel. 0049/16-36-01-21-57 GI04M3LF

KOMBAJN ZBOŻOWY CLAAS DOMINATOR 98 SL, 1992 r., -, przeb. 3300 mtg, szer. 4.5 m, stół do rzepaku, szarpacz słomy - 158.000 zł. Lubań, tel. 0502/61-24-42 GI97CFAXJ

KOMBAJN ZBOŻOWY CLAAS DOMINATOR 108 SL MAXI, 1992 r., -, przeb. 3600 mtg, poziomowany heder i sita, szarpacz słomy - 40.000 EUR. Niemcy, tel. 0049/16-36-01-21-57 GI0MMMT

FOTO KOMBAJN ZBOŻOWY CLAAS DOMINATOR 88 SL, 1992 r., heder 4.5 m, samopoziomujący szarpacz słomy, klimatyzacja, silnik Mercedes 160 KM, przebieg 3200 motogodzin, stan idealny, możliwość transportu - 35.000 EUR. Nowogrodziec, powiat bolesławiecki, tel. 0601/15-39-86, 075/731-66-30 II0C3YJP

FOTO KOMBAJN ZBOŻOWY CLAAS DOMINATOR 88, 98 SL MAXI; MEGA, 1992 r., silnik Mercedesa, hydrostat., klimatyzacja, czujniki strat ziarna, heder, sieczkarnia, w ciągłej sprzedaży różne typy kombajnów Claas, stoły do rzepaku i przystawki do kukurydzy - 118.000 zł netto. Strzelce Opolskie, tel. 0602/80-20-00 II0CA3PP

KOMBAJN ZBOŻOWY CLAAS DOMINATOR 108 SL MAXI, 1994 r., -, przeb. 2090 mtg, szer. robocza 5.1 m, stół do rzepaku, szarpacz słomy, klimat., poziomowane heder i sita - 48.000 EUR. Niemcy, tel. 0049/16-36-01-21-57 GI94C4AAL

KOMBAJN ZBOŻOWY CLAAS LEXION 480, 1997 r., -, przeb. 2790 mtg, poziomowany heder i sita, stół do rzepaku, szarpacz słomy, heder 7.5 m - 72.000 EUR. Niemcy, tel. 0049/16-36-01-21-57 GI949FF4K

FOTO KOMBAJN ZBOŻOWY CLAAS LEXION 450, 1998 r., przebieg 2700 motogodzin, heder 5.40 m, stół poziomowany, szarpacz słomy, 275 KM, klimatyzacja, stan idealny, możliwość transportu - 66.500 EUR. Nowogrodziec, powiat bolesławiecki, tel. 0601/15-39-86, 075/731-66-30 II0C9HAN

KOMBAJN ZBOŻOWY CLAAS LEXION 460, 2000 r., heder 6.6 m, stół do rzepaku, przebieg 1.700 mtg - 385.000 zł. Biała, powiat prudnicki, tel. 0694/12-28-79 GG9C73K4

KOMBAJN ZBOŻOWY CLAAS MEGA 208, 1995 r., -, przeb. 2900 mtg, heder 6 m, sieczkarnia - 45.000 EUR. Bogatynia, powiat zgorzelecki, tel. 075/773-09-27 GI04M3LN

KOMBAJN ZBOŻOWY CLAAS MEGA 208, 1997 r., -, techn. sprawny, heder 6 m, stół do rzepaku, klimat., wózek do hederu, garażowany - 195.000 zł. Sobótka, powiat wrocławski, tel. 0603/48-13-09 GI97NTTKF

KOMBAJN ZBOŻOWY CLAAS MERCATOR 75, 1977 r., -, przeb. 3000 mtg, szer. 3.6 m, kabina, szarpacz słomy - 7.000 EUR. Lubań, tel. 075/721-06-64 GI04M3MX

KOMBAJN ZBOŻOWY CLAAS MERCATOR 75, 1977 r., -, przeb. 2000 mtg, szer. 3.6 m, szarpacz słomy, kabina - 13.000 EUR. Zgorzelec, tel. 075/773-09-27 GI0MMRW

KOMBAJN ZBOŻOWY CLAAS MERCATOR 75, 1978 r., -, przeb. 2000 mtg, szer. 3.6 m, szarpacz słomy - 30.000 zł. Lubań, tel. 075/721-06-64 GI97CFARH

KOMBAJN ZBOŻOWY CLAAS MERCATOR 75, 1978 r., M, przeb. 3000 mtg, szer. robocza 3.6 m, szarpacz słomy + części zamienne - 35.000 zł. Zagroda, tel. 0502/61-24-42 GI94C4AA3

KOMBAJN ZBOŻOWY CLAAS MERCATOR 70, 1980 r., -, heder 3.80 m, kabina, sieczkarnia, silnik Mercedes 6-cylindrowy - 28.000 zł. Brzeg Dolny, powiat wołowski, tel. 0721/35-38-64 GI94CXCJK

KOMBAJN ZBOŻOWY DEUTZ-FAHR 4065 HTS TOP LINER, -, heder 5.4 m, stół do rzepaku, sieczkarnia, klimat., stan techn. bdb, garażowany - 117.000 zł. Jordanów Śląski, powiat wrocławski, tel. 0512/24-39-30 GI0ACXNE

KOMBAJN ZBOŻOWY DEUTZ-FAHR 750 M, 1980 r., przeb. 1616 mtg, szer. robocza 2.8 m, Hpm, szarpacz słomy, kabina, stan opon 90% - 8.000 EUR. Bogatynia, powiat zgorzelecki, tel. 075/773-09-27 GI94C4AAA

KOMBAJN ZBOŻOWY DEUTZ-FAHR 1002, 1981 r., -, przeb. 2400 mtg, szer. 3 m, stół do rzepaku, szarpacz słomy - 10.000 EUR. Bogatynia, powiat zgorzelecki, tel. 075/773-09-27 GI97KFAY9

KOMBAJN ZBOŻOWY DEUTZ-FAHR 4075 HTS TOPLINER, 1996 r., -, sieczkarnia, szer. robocza 6.3 m, stan bdb - 99.000 zł. Kłodzko, tel. 0782/19-70-22 GI97MLTWM

KOMBAJN ZBOŻOWY DEUTZ-FAHR 4075 HTS, 1996 r., -, przeb. 2800 mtg, szer. 5.2 m, stół do rzepaku, poziomowany heder i sit - 36.000 EUR. Niemcy, tel. 0049/16-36-01-21-57 GI0MMN7

KOMBAJN ZBOŻOWY FORTSCHRITT E-512, -, w całości lub na części - 10.000 zł. Niedźwiedź, powiat ząbkowicki, tel. 0608/62-88-25 GI0C4AM9

KOMBAJN ZBOŻOWY FORTSCHRITT E-516, -, po remoncie, stan bdb - 22.000 zł. Platerówka, powiat lubański, tel. 0507/21-15-75 GI97A9Y4N

KOMBAJN ZBOŻOWY FORTSCHRITT E-514, 1984 r., -, heder 4.20 m, stan db - 18.500 zł. Kłodzko, tel. 0782/19-70-22 GI09FCT7

KOMBAJN ZBOŻOWY FORTSCHRITT E-514, 1985 r., -, stan techn. bdb, zadbany - 20.000 zł. Bystrzyca Kłodzka, tel. 074/811-05-30, 0607/93-42-43 GI07LPPF

KOMBAJN ZBOŻOWY FORTSCHRITT E-516, 1985 r., -, z sieczkarnią, sprawny technicznie, stan db, heder 6.70 m - 20.000 zł. Sobótka, powiat wrocławski, tel. 0509/33-86-69 GI97LHAKT

KOMBAJN ZBOŻOWY FORTSCHRITT E-512, 1986 r., -, szer. robocza 4.2 m, opony 80% - 15.500 zł. Bystrzyca Kłodzka, tel. 074/811-05-30, 0607/93-42-43 GI97MJ3FN

KOMBAJN ZBOŻOWY FORTSCHRITT E-516B, 1988 r., -, sieczkarnia, stan bdb, heder 6 m - 21.000 zł. Bystrzyca Kłodzka, tel. 0782/19-70-22 GI0C7W37

KOMBAJN ZBOŻOWY FORTSCHRITT E-517 MDW, 1988 r., -, sieczkarnia, heder 6.8 m i heder ze stołem do rzepaku - 24.000 zł. Bystrzyca Kłodzka, tel. 0782/19-70-22 GI0C7W3E

KOMBAJN ZBOŻOWY FORTSCHRITT E-514, 1988 r., -, przeb. 2980 mtg, szer. robocza 4.2 m, szarpacz słomy - 35.000 zł. Zagroda, powiat zgorzelecki, tel. 0502/61-24-42 GI9T7Y9H

KOMBAJN ZBOŻOWY FORTSCHRITT E-514 SX, 1988 r., -, szer. robocza 4.2 m, szarpacz słomy, stół do rzepaku - 40.000 zł. Zagroda, tel. 0502/61-24-42 GI94C4A9Y

KOMBAJN ZBOŻOWY FORTSCHRITT E-514, 1988 r., -, przeb. 2190 mtg, szer. 4.2 m - 6.000 EUR. Zgorzelec, tel. 0602/85-91-99 GI04M3HW

KOMBAJN ZBOŻOWY FORTSCHRITT E-517 MDW, 1989 r., -, szer. robocza 5.7 m, sieczkarnia, bez akumulatorów - 22.000 zł. Bystrzyca Kłodzka, tel. 074/811-05-30, 0607/93-42-43 GI0499TP

KOMBAJN ZBOŻOWY FORTSCHRITT E-514 SX EXPORT, 1989 r., -, szer. 3.6 m lub 4.8 m, stół do rzepaku, szarpacz słomy - 40.000 zł. Lubań, tel. 075/721-06-64 GI97CFARP

KOMBAJN ZBOŻOWY FORTSCHRITT E-514, 1989 r., -, szer. 4.8 m, szarpacz słomy - 7.000 EUR. Zgorzelec, tel. 0602/85-91-99 GI97KFC3T

KOMBAJN ZBOŻOWY FORTSCHRITT E-524 MDW, 1990 r., -, klimat., kosy Schumacher, stół do rzepaku, przebieg 2250 mtg, napęd - 53.000 zł. Tel. 0504/23-00-90 GI07THYX

KOMBAJN ZBOŻOWY FORTSCHRITT E-524 MDW, 1990 r., stół do rzepaku, boczna kosa, napęd Schumacher, sieczkarnia - 70.000 zł. Kłodzko, tel. 0609/27-23-31, 074/868-73-72 GI0C9FH9

KOMBAJN ZBOŻOWY FORTSCHRITT E-524 MDW, 1990 r., -, przeb. 2000 mtg, szer. robocza 4.2 m, szarpacz słomy - 60.000 zł. Lubań, tel. 075/721-06-64 GI94C4AAH

KOMBAJN ZBOŻOWY FORTSCHRITT E-514 MDW, 1990 r., przeb. 1500 mtg, kolor jasnogroszkowy, 2 hedery (do zboża i rzepaku), 2 wózki do heredów - 40.000 zł. Świdnica, tel. 0502/07-82-20 doma220@wp.pl II0C9773

KOMBAJN ZBOŻOWY FORTSCHRITT E-514, 1990 r., -, stan idealny - 36.000 zł. Włosień, powiat lubański, tel. 0507/21-15-75 GI97KW99C

KOMBAJN ZBOŻOWY FORTSCHRITT E-524 MDW, 1991 r., -, stan bdb, zadbany - 49.000 zł Tel. 0504/23-00-90 GI09LRKE

KOMBAJN ZBOŻOWY FORTSCHRITT E-525 MDW H, 1992 r., -, przeb. 1890 mtg, szer. robocza 4.8 m, stół do rzepaku, szarpacz słomy - 27.000 EUR. Tel. 0602/85-91-99 GI94C4AA4

KOMBAJN ZBOŻOWY FORTSCHRITT E-524 MDW, 1992 r., -, przeb. 2000 mtg, szer. 5.5 m, szarpacz słomy - 16.000 EUR. Zgorzelec, tel. 0602/85-91-99 GI97CFAWM

KOMBAJN ZBOŻOWY FORTSCHRITT E-525 MDW, 1993 r., przeb. 2100 mtg, heder 5.10 m, stół do rzepaku, klimat., stan bdb - 83.000 zł. Tel. 071/312-86-89, 0888/91-77-18 GI0CA3HF

KOMBAJN ZBOŻOWY FORTSCHRITT E-525 MDW, 1993 r., -, przeb. 1500 mtg, szer. 5.6 m, stół do rzepaku, klimat., szarpacz słomy - 27.000 EUR. Bogatynia, powiat zgorzelecki, tel. 075/773-09-27 GI0C7LKF

KOMBAJN ZBOŻOWY FORTSCHRITT E-527 MDW STS, 1995 r., przebieg 2800 mtg, heder 6.1 m, sieczkarnia, klimat. - 26.000 EUR. Zgorzelec, tel. 075/773-09-27 GG9HY3PK

KOMBAJN ZBOŻOWY FORTSCHRITT E-527 MDW STS, 1995 r., - przeb. 3900 mtg, szer. 6 m, stół do rzepaku, szarpacz słomy, klimat. - 30.000 EUR. Zgorzelec, tel. 0602/85-91-99 GI97CFAWJ

KOMBAJN ZBOŻOWY FORTSCHRITT E-527 MDW, 1996 r., -, przeb. 2700 mtg, heder 6.1 m - 30.000 EUR., powiat zgorzelecki, tel. 0602/85-91-99 GI97FK79T

KOMBAJN ZBOŻOWY FORTSCHRITT E-527 MDW, 1996 r., -, heder 6 m + stół do rzepaku i przystawka do kukurydzy, po remoncie kapitalnym silnika, stan techn. bdb - 107.000 zł. Kąty Wrocławskie, tel. 0512/24-39-30 GI97LCWA9

KOMBAJN ZBOŻOWY FORTSCHRITT E-525 MDW, 1996 r., -, przeb. 1060 mtg, szer. 2x5,4 m, szarpacz słomy - 120.000 zł. Lubań, tel. 075/721-06-64 GI97KFC4H

KOMBAJN ZBOŻOWY FORTSCHRITT MDW 527 STS, 1996 r., -, kolor niebieski, heder 5.5 m + stół do rzepaku, stan techn. bdb, garażowany, po rem. kapitalnym silnika, kpl. dokumentacja, stan bdb - 107.000 zł Sobótka, powiat wrocławski, tel. 0603/48-13-09 GI97NTTH7

KOMBAJN ZBOŻOWY FORTSCHRITT E-525 MDW, 1996 r., -, przeb. 2500 mtg, szer. 6 m, stół do rzepaku, sieczkarnia, klimat. - 22.000 EUR. Zgorzelec, tel. 0602/85-91-99 GI04M3KK

KOMBAJN ZBOŻOWY FORTSCHRITT E-527 MDW STS, 1998 r., -, przeb. 1620 mtg, szer. 6 m - 130.000 zł. Lubań, tel. 075/721-06-64 GI97KFC4K

KOMBAJN ZBOŻOWY FORTSCHRITT E-516, 1998 r., -, w pełni sprawny, stan db - 20.000 zł. Sobótka, powiat wrocławski, tel. 0509/33-86-69 GI97LHAL4

KOMBAJN ZBOŻOWY JOHN DEERE 2066, 1966 r., -, przeb. 2900 mtg, szer. 6.1 m, stół do rzepaku, szarpacz słomy, klimat. - 50.000 EUR. Niemcy, tel. 0049/16-36-01-21-57 GI97CFAPY

KOMBAJN ZBOŻOWY JOHN DEERE 1055, 1986 r., -, przeb. 3090 mtg, szer. 3.65 m, szarpacz słomy, kabina - 18.000 EUR. Zgorzelec, tel. 075/773-09-27 GI0MMT3

KOMBAJN ZBOŻOWY JOHN DEERE 1065, 1987 r., -, przebieg 1700 mtg - 65.000 zł. Czarnolas, powiat nyski, tel. 077/431-83-71, 0500/04-68-26 GI0ARK3F

KOMBAJN ZBOŻOWY JOHN DEERE 1055, 1988 r., -, przeb. 2500 mtg, szer. robocza 3.7 m, stół do rzepaku, stan opon 60%, szarpacz słomy - 70.000 zł. Lubań, tel. 075/721-06-64 GI94C4AAF

KOMBAJN ZBOŻOWY JOHN DEERE 1177, 1991 r., -, przeb. 3000 mtg, szer. 4.2 m, sieczkarnia - 25.000 EUR. Lubań, tel. 075/721-06-64 GI04M3ML

KOMBAJN ZBOŻOWY JOHN DEERE 2066, 1994 r., -, stół do rzepaku, klimat. - 99.000 zł. Jelenia Góra, tel. 0606/10-74-71 GI97FHYCT

KOMBAJN ZBOŻOWY JOHN DEERE 2054 HILLMASTER, 1995 r., -, przeb. 2150 mtg, szer. 5.2 m, stół do rzepaku, klimat., szarpacz słomy - 42.000 EUR. Niemcy, tel. 0049/16-36-01-21-57 GI97KFC7Y

KOMBAJN ZBOŻOWY JOHN DEERE 2064, 1997 r., -, stół do rzepaku, szer. robocza 5.6 m, heder 6.1 m, sieczkarnia, wózek, garażowany, stan techn. bdb - 137 000 zł. Sobótka, powiat wrocławski, tel. 0603/48-13-09 GI94KW43X

KOMBAJN ZBOŻOWY JOHN DEERE 2264, 2000 r., -, heder 6 m, stół do rzepaku, przebieg 2.700 mtg, wózek do hederu - 195.000 zł. Sobótka, powiat wrocławski, tel. 0603/48-13-09 GI0C4EEY

KOMBAJN ZBOŻOWY MASSEY-FERGUSON 38, -, stan bdb, stół do rzepaku, szarpacz słomy, zadbany - 93.000 zł. Tel. 0504/23-00-90, 071/387-09-72 GI97JMKFN

KOMBAJN ZBOŻOWY MASSEY-FERGUSON 520, stan idealny, szer. robocza 3.80 m, sieczkarnia, 6 wytrząsaczy, grabie hydrauliczne - 17.000 zł. Bukowa Śląska, powiat namysłowski, tel. 0604/26-14-35, 0694/27-90-18 GI0C9NXW

KOMBAJN ZBOŻOWY MASSEY-FERGUSON, -, heder 2.5 m, silnik 4-cylindrowy, sieczkarnia, stan bdb - 13.000 zł. Lwówek Śląski, tel. 0721/64-41-08 GI97NL4T7

KOMBAJN ZBOŻOWY MASSEY-FERGUSON 40-RS, stan bdb - 93.000 zł. Sobótka, powiat wrocławski, tel. 0603/48-13-09 GI94KW43W

KOMBAJN ZBOŻOWY MASSEY-FERGUSON 560, 1981 r., heder 4,20m, kabina, sieczkarnia, klimat., 6-cylindr. silnik turbo, stan bdb - 28.500 zł lub zamienię. Chojnów, powiat legnicki, tel. 0604/59-79-28 GI0CA34X

KOMBAJN ZBOŻOWY MASSEY-FERGUSON, 1993 r., -, stan techn. bdb - 93.000 zł. Jordanów Śląski, powiat wrocławski, tel. 0512/24-39-30 GI94KJCEF

KOMBAJN ZBOŻOWY MASSEY-FERGUSON 40, 1996 r., -, szarpacz słomy, stół do rzepaku, 4x4, stan bdb, I właśc. - 135.000 zł. Tel. 0504/23-00-90 GI97FJ33H

KOMBAJN ZBOŻOWY MASSEY-FERGUSON MF-38, 1996 r., -, komputer, kosa 6 m, sieczkarnia, stan bdb - 115.000 zł. Sobótka, tel. 0603/48-13-09 GI09RYRX

KOMBAJN ZBOŻOWY MASSEY-FERGUSON 40 RS, 1999 r., -, heder 6.2 m, wózek - 140.000 zł. Zielona Góra, tel. 0697/14-54-06 GI0ARL9N

KOMBAJN ZBOŻOWY NEW HOLLAND 1540, -, szer. 3.60 m, kabina, wspom. kierownicy, sieczkarnia, hydraul. rura, klimat., stan bdb - 28.000 zł. Krotoszyn, tel. 0500/20-30-98 GI97AMY3C

KOMBAJN ZBOŻOWY NEW HOLLAND 8080, -, silnik Mercedes, stan bdb, sieczkarnia + przystawka do kukurydzy - 48.000 zł. Legnica, tel. 0791/56-72-44, 0889/56-72-24 GI979YLWF

KOMBAJN ZBOŻOWY NEW HOLLAND TF 46, 1992 r., -, szerokie koła, silnik Mercedes, sieczkarnia do słomy, dużo nowych podzespołów, heder 6 m na wózku, stan techn. bdb - 59.700 zł. Sobótka, powiat wrocławski, tel. 0603/48-13-09 GI97NTTFK

KOMBAJN ZBOŻOWY NEW HOLLAND L-626 FIATAGRI INTEGRALE, 1996 r., -, przeb. 2700 mtg, stan bdb, techn. sprawny, wersja samopoziomująca - 600.000 CZK. Nowa Ruda, powiat kłodzki, tel. 0784/63-13-24 GI0C4ML9

KOPACZKA DO ZIEMNIAKÓW elewatorowa, 2-rzędowa, nowy typ, stan db - 2.600 zł. Brzeg, tel. 0694/12-95-47 GG9RHR9L

KOPACZKA DO ZIEMNIAKÓW elewatorowa - 2.500 zł. Jugów, tel. 078/439-64-12, 074/873-31-42 S00009680

KOPACZKA DO ZIEMNIAKÓW elewatorowa - 1.200 zł. Kobylin, powiat krotoszyński, tel. 0603/80-19-16 GI974MMKP

KOPACZKA DO ZIEMNIAKÓW elewatorowa - 800 zł. Laski, powiat kępiński, tel. 0697/95-66-54 GI97FAXNF

KOPACZKA DO ZIEMNIAKÓW, 1-rzędowa, wibracyjna, mało używana - 2.000 zł. Nysa, tel. 077/439-48-29 GI97LE4HR

KOPACZKA DO ZIEMNIAKÓW elewatorowa, 2-rzędowa, stan db - 900 zł Wieruszów, tel. 0601/61-38-73 GG9RTKJR

KOPACZKA DO ZIEMNIAKÓW, 2-rzędowa, rozstaw 75 cm, stan db - 2.300 zł. Żabice. powiat polkowicki, tel. 0603/38-93-96 GI0C97YP

KOPACZKI DO ZIEMNIAKÓW elewatorowe - 1.400 zł/szt. Osiek, powiat średzki, tel. 071/317-19-91 GI97ECEP9

☎ **KOSIARKA** MUTHING, bijakowa, szer. robocza 2 m, 2005 r. - 5.000 zł. Przewóz, powiat żarski, tel. 0692/33-13-48 GI0C9YL3

KOSIARKA LISTWOWA OSA - 450 zł. Jutrosin. powiat rawicki, tel. 0663/07-85-01 GI0A77W4

KOSIARKA POKOSOWA OSA, zawieszana, do ciągnika, stan db - 400 zł. Kłodzko. tel. 074/868-25-19 GI0A9KX7

KOSIARKA POKOSOWA FORTSCHRITT E-303, 1985 r., techn. sprawna, silnik Zetor, 2 przyrządy do koszenia traw, szer. robocza 5 m, z wózkami transportowymi, urządzenie do przewracania pokosów, 2 szt. - 7.500 zł/szt. Nowa Ruda, powiat kłodzki, tel. 0784/63-13-24 GI0PY4L

KOSIARKA ROTACYJNA, prod. polskiej - 2.000 zł Bolesławiec, tel. 0600/60-25-86 GI0AX3LL

KOSIARKA ROTACYJNA FELLA, szer. robocza 180 cm, reg. wysokość koszenia - 2.300 zł Bolków, powiat jaworski, tel. 0785/18-65-12 GI0C3L7J

KOSIARKA ROTACYJNA, prod. polskiej - 1.200 zł Jutrosin, powiat rawicki, tel 0661/42-05-77 GI0C9T3C

KOSIARKA ROTACYJNA, prod. polskiej, stan bdb - 1.200 zł. Kluczbork, tel 0785/92-74-68 GI97EF7YW

KOSIARKA ROTACYJNA - 2.000 zł. Ostrzeszów, tel. 0665/06-70-76 GI0C7APX

KOSIARKA ROTACYJNA - 1.100 zł. Szczytniki nad Kaczawą, powiat legnicki, tel. 0781/19-59-68 GI0C9YF4

KOSIARKA ROTACYJNA, prod. polskiej, stan db - 2.800 zł. Wieruszów. tel. 0601/61-38-73 GI0MJNN

KOSIARKA ROTACYJNA MEDUZA, 1987 r., prod polskiej, stan db - 2.100 zł. Brzeg, tel. 0694/12-95-47 GG9RHR59

KOSIARKA ROTACYJNA JOHN DEERE 1350, 1989 r., dyskowa, roztrząsacz, szer. robocza 2.60 m, ciągnięta na kołach, hydraul. podnoszona, stan bdb - 5.500 zł. Krotoszyn, tel. 0500/20-30-98 GG974NJ3K

KOSIARKA ROTACYJNA, 1990 r. - 2.000 zł. Milicz, tel. 0725/54-57-44 GI97PFNYR

✪ **KOSY BOCZNE DO RZEPAKU, elektryczne, hydrauliczne, mechaniczne Biso, Mortl, Busatis, Vera, Profi 135 oraz części do kos, silniki Bosh 12V, 24V, silniki hydrauliczne Danfos oraz wszystkie części, serwis gwarancyjny i pogwarancyjny, przekładnie do hederów i stołów rzepakowych. Namysłów, tel. 0512/89-77-24 W01029990**

KOSZE PRZYJĘCIOWE DO ZIEMNIAKÓW, cena od 6.000 zł do 15.000 zł. Bolesławiec, tel. 0663/06-09-38 GI09F949

KULTYWATOR, szer. robocza 2.20 m, na wąskiej wysokiej sprężynie - 550 zł. Głogówek. powiat prudnicki, tel. 0507/85-17-65 GI09F3JA

KULTYWATOR, szer. robocza 2.5 m, podwójny wałek - 1.500 zł. Kłodzko, tel. 074/868-27-14 GI0C9H47

KULTYWATOR, szer. robocza 3 m - 900 zł. Kobylin, powiat krotoszyński, tel. 0603/80-19-16 GI9WTL79

KULTYWATOR - 850 zł. Zalipie, powiat lubański, tel. 0889/92-99-33 GI0A9FTY

KULTYWATOR, szer. 2.2 m, stan bdb - 500 zł. Zawonia, powiat trzebnicki. tel. 071/398-78-09, 0721/40-51-02 GI97LXCMF

KULTYWATOR, szer. robocza 5.2 m, stan db - 3.000 zł. Żary, tel. 0693/41-18-76 GI0MRY3

KULTYWATOR GRUDZIĄDZ do ciągnika Ursus C-330 - 550 zł. Brzeg, tel. 0694/12-95-47 GI944XXNY

KULTYWATOR GRUDZIĄDZ z wałkiem, szer. 2.80 m - 1.200 zł. Brzeg, tel. 0500/00-40-43 GI09LJNJ

KULTYWATOR GRUDZIĄDZ - 900 zł. Środa Śląska, tel. 0605/19-70-23, 071/317-64-83, 0781/63-07-70 GI94YWMK4

KULTYWATOR RABEWERK, 20-łapowy, używany, szer. robocza, szerokość robocza 2.80 m, 2 wałki ugniatające, wysoki, na łapach, stan bdb - 1.600 zł. Nowogrodziec, powiat bolesławiecki, tel. 0601/15-39-86, 075/731-66-30 II0AK9XF

KUPIĘ BECZKOWÓZ, do 5.000 l. Włosień, powiat lubański, tel 0507/21-15-75 GI97R7LTH

KUPIĘ BRONĘ TALERZOWĄ, prod. rosyj., szer. robocza 3.2 m. Legnica, tel. 0664/69-92-39 GI97JHAFC

KUPIĘ BRONY, 3-polowe, ciężkie. Wrocław, tel. 0607/50-37-37 GI04CPA3

KUPIĘ CIĄGNIK, Białoruś, Ursus C-325, C-330, C-355, C-360, C-360 3P, Massey-Ferguson MF-255 i inne oraz przyczepy i inny sprzęt rolniczy. Bielawa, powiat dzierżoniowski, tel. 0604/72-56-06, 0600/97-62-10 II0AK3N3

KUPIĘ CIĄGNIK SAM. Brzeg, tel. 0500/29-23-30 GI073TMT

KUPIĘ CIĄGNIK. -, może być do remontu oraz sprzęt rolniczy. Nysa, tel 077/433-67-38, 0667/22-04-88 GI97LPLJP

KUPIĘ CIĄGNIK BIAŁORUŚ MTZ, , napęd 4x4, z ładowaczem Tur lub bez. Osiek, powiat średzki, tel. 071/317-19-91, 0691/52-88-58 GI94RTJXP

KUPIĘ CIĄGNIK FORTSCHRITT ZT 303 lub inny, w cenie do 5.000 zł. Środa Śląska, tel. 0605/19-70-23, 0781/63-07-70 GG94RYM4H

KUPIĘ CIĄGNIK JOHN DEERE, - lub Deutz-Fahr, po 1995 r., do remontu. Lubin. tel. 076/847-80-32, 0663/93-45-04 GI07LXKW

KUPIĘ CIĄGNIK URSUS lub Zetor, w obojętnym stanie. Sobótka, powiat wrocławski, tel. 0603/48-13-09 GG9R4TE3

KUPIĘ CIĄGNIK URSUS C-328, C-330, C-355, C-360 3P. Kępno, tel. 0721/34-03-42 GG9R4TEJ

KUPIĘ CIĄGNIK URSUS C-330, - lub C-360, z ładowaczem Tur. Kalisz, tel. 0669/10-23-08 GI979947E

KUPIĘ CIĄGNIK URSUS C-330. Karłowice, powiat lubański, tel. 0500/29-23-30 GI97L4RFF

KUPIĘ CIĄGNIK URSUS C-330, C-340, C-360, C-360 3P do remontu, z dokumentacją, do 5.000 zł. Wrocław, tel. 0726/92-82-92 GI0ARY4N

KUPIĘ CIĄGNIK URSUS C-330, C-360, może być do remontu, zdecydowanie. Kłodzko, tel. 0697/45-99-84 GG9TFNW7

KUPIĘ CIĄGNIK URSUS C-330, C-360. -, może być do remontu, do 10.000 zł. Włosień, powiat lubański, tel. 0507/21-15-75 GI97R7LTK

KUPIĘ CIĄGNIK URSUS C-330, C-360, C-360 3P Pieszyce, powiat dzierżoniowski, tel. 0604/57-89-01 GI0CA47J

KUPIĘ CIĄGNIK URSUS C-4011. Karłowice, powiat opolski, tel. 0500/29-23-30 GI97NPKHA

KUPIĘ CIĄGNIK WŁADIMIREC. Karłowice, powiat opolski, tel. 0500/29-23-30 GI97NHWTM

KUPIĘ CIĄGNIK ZETOR. - Byczyna, powiat kluczborski, tel. 0782/79-16-42 GI94ENXT4

KUPIĘ CIĄGNIK ZETOR K-25. Brzeg, tel. 0500/29-23-30 GI07LWNH

KUPIĘ CIĄGNIKI. -: Ursus C-330, C-360, C-360 3P, Massey-Ferguson, Władimirec, Zetor. Bojanowo, powiat rawicki, tel. 0605/67-67-33 GI977T4XR

KUPIĘ CIĄGNIKI. -: Ursus C-360, C-360 3P, C-328, C-330, C-385, U-912, Massey-Ferguson MF-255, Zetor lub inne. Borów, powiat strzeliński, tel. 071/392-62-64, 0602/81-14-23 GG94LE3P4

KUPIĘ CIĄGNIKI: -Ursus C-328, C-330, C-355, C-360, C-4011 oraz Massey-Ferguson MF-255. Dzierżoniów, tel. 074/831-92-76, 0507/18-75-02 GG9TFNTR

KUPIĘ CIĄGNIKI -: Ursus C-330, C-360 3P, Massey-Ferguson MF-255, Władimirec, Zetor. Opole, tel. 0600/76-17-77 GI94XAH3C

KUPIĘ CIĄGNIKI. -: Białoruś MTZ (napęd 4x4). Ursus C-330, C-360, C-360 3P, Zetor. Środa Śląska, tel. 071/317-19-91, 0691/52-88-58 GI97H93RH

KUPIĘ DOJARKI ALFA-LAVAL. , 2-konwiowe. stan obojętny. Koniowo, powiat trzebnicki, tel. 0605/05-52-27 GI0H9TJ

KUPIĘ GLEBOGRYZARKĘ, do ciągnika. Ząbkowice Śląskie, tel. 0603/48-13-09 GI94CXAC4

KUPIĘ KOMBAJN DO ZIEMNIAKÓW ANNA. - Boreczek, powiat strzeliński, tel. 071/392-62-64, 0602/81-14-23 GI97AAHFM

KUPIĘ KOMBAJN DO ZIEMNIAKÓW BOLKO. -, Karlik lub Anna. Opole, tel. 0600/76-17-77 GI94YPCJR

KUPIĘ KOMBAJN ZBOŻOWY BIZON Z-056, - lub Bizon Rekord, po 1984 r., może być do remontu. Borów, powiat polkowicki, tel. 071/392-62-64 GI079AX4

KUPIĘ KOMBAJN ZBOŻOWY BIZON, - Prudnik, tel. 0603/48-13-09 GI94CXAC3

KUPIĘ KOMBAJN ZBOŻOWY CLAAS DOMINATOR 68-S, - Kąty Wrocławskie, tel. 0512/24-39-30 GI977RY99

KUPIĘ KOMBAJN ZBOŻOWY CLAAS DOMINATOR 68S, - Sobótka, powiat wrocławski, tel. 0603/48-13-09 GG9N47XP

KUPIĘ KOMBAJN ZBOŻOWY CLAAS MEGA. Sobótka, powiat wrocławski, tel. 0603/48-13-09 GG9R4TCP

KUPIĘ KOMBAJNY ZBOŻOWE, -: Bizon Z-056, Bizon Rekord Z-058, John Deere. Środa Śląska, tel. 071/317-19-91, 0691/52-88-58 GI94RTJXW

KUPIĘ KOPACZKĘ DO ZIEMNIAKÓW elewatorową, 2-rzędową. Włosień, powiat lubański, tel. 0507/21-15-75 GI0C4NAY

KUPIĘ ŁADOWACZ CYKLOP. Kępno, tel. 0721/34-03-42 GI97JMKHK

KUPIĘ ŁADOWACZ CYKLOP. Wrocław, tel. 0694/85-53-03 GG9R4TCJ

KUPIĘ ŁADOWACZ TROLL. Kluczbork, tel. 0785/03-07-05 GG9R4TCH

KUPIĘ MASZYNĘ DO ZBIERANIA KOLB kukurydzy. Paczków, powiat nyski, tel. 077/431-79-05 GI0C9EYH

KUPIĘ MASZYNY ROLNICZE: ładowacz Cyklop, Troll, rozrzutnik obornika i inne. Bojanowo, powiat rawicki, tel. 0605/67-67-33 GI97994CC

KUPIĘ MASZYNY ROLNICZE: ładowacz Cyklop, Troll, UNHZ, rozrzutnik obornika, prasa do słomy Z-224 oraz inne. Borów, tel. 071/392-62-64, 0602/81-14-23 GG94LMTYR

KUPIĘ MASZYNY ROLNICZE. Opole, tel. 0600/76-17-77 GI94WFLXT

KUPIĘ MASZYNY ROLNICZE, agregat uprawowy, prasę do słomy Sipma, rolującą, kombajn zbożowy Bizon, ścinacz zielonek Orkan II, siewnik zbożowy Poznaniak, mieszalnik pasz, ciąnik Ursus U-912, U-914, C-330, U-1224, C-4514, Zetor, Białoruś MTZ-82, Massey-Ferguson MF-255, inne. Opole, tel. 0606/33-69-43 GI97RTK9N

KUPIĘ MASZYNY ROLNICZE: ładowacze Cyklop, Tur, Troll, agregaty, prasa do słomy, rozrzutniki obornika, inne. Osiek, powiat średzki, tel. 071/317-19-91, 0691/52-88-58 GI97CYHCN

KUPIĘ MASZYNY ROLNICZE: kombajn zbożowy Bizon, Claas, John Deere, po spaleniu, ciągniki rolnicze, ładowacz Troll, agregaty. Osiek, powiat średzki, tel. 071/317-19-91, 0691/52-88-58 GI97NL7FT

KUPIĘ MASZYNY ROLNICZE: rozsiewacze, siewniki, ciągniki, przyczepy, rozrzutniki. Wiązów, powiat strzeliński. tel. 0504/24-20-32 GI97NMFEN

KUPIĘ OBSYPNIK DO ZIEMNIAKÓW WULKAN, do kopców. kombajn zbożowy Claas, prasę rolującą Sipma, przyczepę rolniczą D-55 oraz HL-7011. Jawor, tel. 0695/63-99-17 GI0C7KE7

KUPIĘ OPRYSKIWACZ, poj. 1000-1600 l, szer. 15 m. Zawonia, powiat trzebnicki, tel. 071/398-78-09, 0721/40-51-02 GI97NL97J

KUPIĘ PŁUG LEMKEN, 2-skibowy Prudnik, tel. 077/436-18-01 GI97LX9HM

KUPIĘ ROZRZUTNIK OBORNIKA, 1- lub 2-osiowy. Bojanowo, powiat rawicki, tel. 0605/67-67-33 GI97LXHF3

KUPIĘ ROZRZUTNIK OBORNIKA, 1- lub 2-osiowy Borów, powiat strzeliński, tel. 0602/81-14-23, 071/392-62-64 GI97HT7E4

KUPIĘ ROZRZUTNIK OBORNIKA TANDEM. Byczyna, powiat kluczborski, tel. 0792/41-52-68 GI073XJE

KUPIĘ ROZRZUTNIK OBORNIKA, 1- lub 2-osiowy. Kępno, tel. 0721/34-03-42 GI94XWYYF

KUPIĘ ROZRZUTNIK OBORNIKA TANDEM. Kępno, tel. 0721/34-03-42 GI94YNH4X

KUPIĘ ROZRZUTNIK OBORNIKA FORTSCHRITT T-088, może być uszkodzony. Oława, tel 0697/09-43-24 GI97FTRWJ

KUPIĘ ROZRZUTNIK OBORNIKA. Opole, tel. 0600/19-51-10 GG9R4TAH

KUPIĘ ROZRZUTNIK OBORNIKA, 1- lub 2-osiowy. Opole tel. 0600/76-17-77 GI97HT7EF

KUPIĘ ROZRZUTNIK OBORNIKA, 1- lub 2-osiowy, prod. polskiej, może być do remontu. Wrocław, tel. 0693/18-46-89 GI97ENYHN

KUPIĘ ROZSIEWACZ NAWOZÓW RCW-3, RCW-5, łańcuchowy, ład. 3.5 lub 5 t. Sobótka, powiat wrocławski, tel. 0603/48-13-09 GG9R4TA9

KUPIĘ ROZSIEWACZ NAWOZÓW AMAZONE, 1500 l, z plandeką. Żary, tel. 0785/62-85-39 GI0C7EAA

KUPIĘ SIEWNIK DO KUKURYDZY AEROMAT. Prudnik, tel 0603/48-13-09 GI09RYWY

KUPIĘ SIEWNIK ZBOŻOWY POZNANIAK. Bojanowo, powiat rawicki, tel. 0605/67-67-33 GI97994C9

KUPIĘ SIEWNIK ZBOŻOWY POZNANIAK. Borów. tel. 071/392-62-64, 0602/81-14-23 GG94LMTYN

KUPIĘ SIEWNIK ZBOŻOWY POZNANIAK. Kępno, tel. 0721/34-03-42 GG9R4T9X

KUPIĘ SIEWNIK ZBOŻOWY POZNANIAK. Opole, tel. 0600/76-17-77 GI94WFLXP

KUPIĘ SIEWNIK ZBOŻOWY POZNANIAK, w cenie do 1 000 zł. Środa Śląska, tel. 0605/19-70-23, 0781/63-07-70 GI97F7NYK

KUPIĘ SIEWNIK ZBOŻOWY POZNANIAK. Wrocław, tel. 0693/18-46-89 GI04XJ7A

KUPIĘ WAGĘ INWENTARZOWĄ, stacjonarną, od 1000 do 1500 kg Krotoszyn, tel. 062/722-11-65 GG9RTKEC

KUPIĘ WAGĘ INWENTARZOWĄ, od 150 do 200 kg Krotoszyn, tel. 0693/66-87-93 GI94HMJMF

KUPIĘ ZRYWACZ KOLB DO KUKURYDZY SIP, prod. jugosłowiańskiej, holowany ciągnikiem, 2-rzędowy Prudnik, tel. 0603/48-13-09 GI09RYWK

● ŁADOWACZ, samopoziomujący, do ciągnika Ursus C-360, nowy - 8.000 zł. Krotoszyn, tel. 0601/81-91-16 LI0461170

ŁADOWACZ, zaczepiany, do ciągnika, dł. wideł 80 cm - 1.700 zł. Ostrzeszów, tel. 0603/75-03-04 GI94ETXJT

ŁADOWACZ AGRAM 66, czołowy, samopoziomujący, łyżka krokodyl, adaptacja do ciągnika - 9.500 zł. Krotoszyn, tel. 0500/20-30-98 GG9HY3EL

ŁADOWACZ CYKLOP - 8.000 zł. Sulechów, powiat zielonogórski, tel. 0667/52-70-01 GI97RAM9C

ŁADOWACZ CYKLOP T-214, stan bdb - 6.500 zł. Wrocław, tel. 0693/18-46-89 GI97HJFER

ŁADOWACZ CYKLOP, 1987 r., kabina - 7.000 zł. Gostyń, tel 0722/06-40-19 GI97C7XH9

ŁADOWACZ NUJN, stan db, nowa przekładnia i pompa od ładowacza Cyklop, nowe węże hydrauliczne - 3.000 zł lub zam. na ładowacz Tur II, do ciągnika Ursus C-360. Michałów, powiat brzeski, tel. 0507/63-81-76 GI07CEAM

ŁADOWACZ OBORNIKA, zawieszany, do ciągnika, prod. niemieckiej - 3.200 zł. Gryfów Śląski, powiat lwówecki, tel. 0665/66-43-30 GI97ERXTX

ŁADOWACZ TROLL, 1990 r. - 6.400 zł. Milicz, tel. 0725/54-57-44 GI04MAFX

ŁADOWACZ TUR, zaczepiany, sprow. z Niemiec - 1.050 zł. Bolków, powiat jaworski, tel. 0785/18-65-12 GI0CA3HK

ŁADOWACZ TUR, do ciągnika Ursus C-330 - 2.300 zł. Grabów nad Prosną, powiat ostrzeszowski, tel 0665/19-09-29 GI0C9TC4

ŁADOWACZ TUR, do ciągnika Ursus U-914, z „krokodylem", samopoziomujący - 9.600 zł. Grabów nad Prosną, powiat ostrzeszowski, tel 0665/19-09-29 GI0C9TCL

ŁADOWACZ TUR, do ciągnika Zetor 8011 - 8.500 zł. Lubków, powiat bolesławiecki, tel. 075/731-00-41 GI97ELTMM

ŁADOWACZ TUR POLMOT, do ciągnika Ursus C-360, 3-sekcyjny, widły, łyżka, hydraul., na gwarancji - 9 000 zł. Platerówka, powiat lubański, tel. 0507/21-15-75 GI0C4MRL

ŁADOWACZ TUR 5 - 7.000 zł. Sulechów, powiat zielonogórski, tel. 0667/52-70-01 GI94HEXEN

ŁADOWACZ UNHZ-500, oryginalny - 4.500 zł. Łękanów, powiat górowski, tel. 0609/39-26-69 GI97HT4FE

ŁADOWACZ UNHZ-500, 1990 r. - 5.500 zł lub zam. na ładowacz Tur. Wieruszów, tel. 0601/61-38-73 GI949FK7K

ŁADOWACZ UNHZ-750 - 7.500 zł. Strzelin, tel. 0600/57-09-58 GI97HNKXM

ŁADOWACZE CYKLOP T-214: z 1982 i 1990 r., cena od 5.000 zł/szt. Środa Śląska, tel 071/317-19-91, 0691/52-88-58 GI94RTJXR

ŁADOWACZE UNHZ-500, stan db, 4 szt. - 4.500 zł/szt. Kłodzko, tel. 0782/19-70-22 GI0CA3XF

● ŁADOWARKA LINDE KOŁOWA, ROLNICZA, w komplecie łyżka, krokodyl i chwytak do balotów - 24.000 zł. Krotoszyn, tel. 0601/81-91-16 LI0461210

MASZYNA DO PŁUKANIA OGÓRKÓW NASIENNYCH - 800 zł. Chrzanów, powiat wrocławski, tel. 071/333-08-31 GI07TH79

NOWE MASZYNY ROLNICZE

MASZYNY - SPRZEDAŻ RATALNA: opryskiwacze od 300 l do 3000 l, siewniki nawozowe, żmijki, sadzarki, kabiny, kosiarki rotacyjne, agregaty uprawowe, brony talerzowe, tury, pługi, wały, kolczatki, stoły do zbioru rzepaku i inne. Rogów Sobócki, ul. Wrocławska 61, powiat wrocławski, tel. 071/316-35-79, 0604/40-70-05 H01250909

MASZYNY ROLNICZE: kombajn zbożowy Bizon Z-050, stół do rzepaku, kosa boczna, techn. sprawny, nowe akumulatory - 12.600 zł, brona talerzowa, 3 m, prod zachodniej, zawieszana, stan db - 3.600 zł lub zam. na przyczepę wywrotkę, ład 8-10 t., powiat jaworski, tel. 0692/10-36-41 GI97E9JRH

MASZYNY ROLNICZE: ciągnik Ursus C-360, bez dokumentacji, kopaczka elewatorowa, pług 2-skibowy - 9.000 zł/kpl. Tel. 032/427-03-16 GI0C9Y7X

MASZYNY ROLNICZE, kombajn zbożowy International 531, kosa 3 m, garażowany - 19200 zł, agregat ścierniskowy Gruber, z wałami, szer. 2 i 2.2 m, agregat uprawowy Rau, szer. 2, 3 i 3.6 m, podwójne wały, pług obrotowy, Rabewerk, 3-skibowy, zagonowy Landsberg, siewnik zbożowy - od 1.000 zł. Bolesławiec, tel. 075/736-76-40 GI0C9XJK

MASZYNY ROLNICZE: ciągnik Massey-Ferguson 2620, 108 KM, napęd 4x4, w ciągłej eksploat. - 28.500 zł, agregaty uprawowe, czynne, 3 m, z hydropakiem, wał ciężki, 3 szt. - 8.000-10.000 zł, prasa zwijająca na pasy Deutz-Fahr - 12.500 zł, lance 18 m, siewnik Sulky, 2.2 m - 1.000 zł. Bolesławiec, tel. 062/783-60-04 GI0C9XXL

MASZYNY ROLNICZE: ciągnik IMT 579, po rem. silnika, nowe opony, zarejestr., ważne OC, w ciągłej eksploat. - 12.000 zł, brona talerzowa do Ursusa C-330, C-360 - 1.000 zł. Bystrzyca Kłodzka, tel. 074/813-00-08 GI0C9YJJ

MASZYNY ROLNICZE: silosy, mieszalnik pasz, śrutownik - 70.000 zł Bystrzyca Kłodzka, tel. 074/811-05-30, 0607/93-42-43 GI0499W4

MASZYNY ROLNICZE opryskiwacz Rau 1000 l, szer robocza 15m, hydraul. podnoszony, zbiornik, hydraul. rozkładany, belka stabilizacyjna, ster. z ciągnika - 5.500 zł oraz rozsiewacze nawozu Amazone ZAE-602, ZAE-803, ZAU-1000, ZAU-1500, hydraulika, tabele wysiewu - od - 1.700 zł. Chmielno, powiat lwówecki, tel. 0604/77-32-07, 075/782-30-39 GI97PFMJC

MASZYNY ROLNICZE, siewnik zbożowy Amazone D7, szer. robocza 3m, 25 redlic, zgrabki, docisk redlic, licznik ha, wysiew drobnych nasion - 5.200 zł, siewnik Fiona, szer. robocza 3m, 25 redlic, ścieżki i znaczniki mechaniczne - 4.700 zł, pług obrotowy, 3-skibowy, talerze - - 4.300 zł. Chmielno, powiat lwówecki, tel. 075/782-30-39, 0604/77-32-07 GI0AMCLE

MASZYNY ROLNICZE, agregaty uprawowo-siewne Krone: aktywny, brona wirowa, pełny wał, hydropak, szer. robocza 3m - 5.900 zł, szer. robocza 3m, brona wirowa, wałek strunowy, zaczep na siewnik - 3.900 zł, pług Niemeyer 3-kibowy, obrotowy, przedpłużki, zabezp. przed kamieniami - 4.500 zł. Chmielno, powiat lwówecki, tel. 075/782-30-39, 0604/77-32-07 GI0AMCNF

MASZYNY ROLNICZE siewnik Amazone D7, szer. 4 m, szer. opony - 5 000 zł, pompa do gnojowicy, solidna konstrukcja - 3.500 zł, agregat podorywkowy, szer. 210 cm, 4 rzędy łap, wał strunowy - 4.500 zł, agregat uprawowy, hydraul rozkładany, stan bdb - 3.500 zł. Domasłów, powiat kępiński, tel. 062/786-10-69 GI0C73FR

MASZYNY ROLNICZE, kopaczka do ziemniaków, siewnik punktowy do nasion, suszarnia podłogowa i workowa, inne - od 3.000 zł. Glinka, powiat górowski, tel. 065/543-35-75, 0502/09-79-11 GI0CA4ME

MASZYNY ROLNICZE, pług, 3-skibowy - 300 zł, dmuchawa do zboża, z rurami - 1.000 zł. Gniechowice, powiat wrocławski, tel. 071/316-87-06 GI0C9Y9E

MASZYNY ROLNICZE, pług obrotowy Frost, 4-skibowy, zabezpieczenia, przedpłużki, koło podporowe, regulacja szerokości - 8.200 zł, opryskiwacz Pilmet, 2.000 l, hydraulika, szer. 18 m, stan bdb - 6.000 zł. Jawor, tel. 0601/97-43-24, 0512/24-44-18 GI07FRAL

MASZYNY ROLNICZE ciągnik Deutz 8008, naped przedni, sprawny technicznie, 120 KM, zarejestrowany - 22.000 zł, agregat uprawowy Rau, rozkładany - 3.700 zł, przyczepa D-50, ład. 6 t - 3 700 zł, opryskiwacz, zawieszany, poj. 400 l - 1.400 zł. Jelenia Góra, tel. 0663/17-83-88, 0661/24-87-16 GI0A7AR9

MASZYNY ROLNICZE rozrzutniki do kiszonek - 5.500 zł, prasy zwijające, cena od 14.500 do 25.500 zł. Kępno, tel. 0608/80-95-62 GI97LPFKP

MASZYNY ROLNICZE: beczkowóz, ocynkowany, poj. 4000 l - 5.800 zł, opryskiwacz, 400 l - 600 zł. Kępno, tel. 0781/51-84-42 GI09RYWP

MASZYNY ROLNICZE: agregaty uprawowo-siewne, 3 i 4 m, Rabe i Kverneland, 2003 r., siewniki zbożowe Amazone D7, D8, D9, pługi obrotowe Kverneland z pakomatem 3 szt., rozsiewacze, przetrząsarki 4-karuzelowe, zgrabiarki, prasa New Holland 654, pasowa, ciągnik Zetor 5320 kombajny John Deere, pakomaty, od 1.500 zł. Koźmin Wielkopolski, powiat krotoszyński, tel. 062/721-72-22 GI0C9YNP

MASZYNY ROLNICZE zestaw do przygotowywania pasz (śrutownik, mieszalnik, waga) - 6.500 zł. Krotoszyn, tel. 062/721-25-88, 0500/31-17-23 GI0C9TTY

MASZYNY ROLNICZE, ciągnik Eichler MF, 1978 r. kabina, zadbany, rozsiewacz nawozu Amazone, poj. 600 l, 2-talerzowy, rozsiewacz nawozu, 600 l, brony 3-polowe, sadzarka do ziemniaków, kiełkowanych i zwykłych, 2-, 4-rzędowa, zgrabiarka karuzelowa Glas szer. 2.5 m, sortownik - od 500 zł/szt. Lubań, tel. 0609/81-46-82 grzeczn., 0669/19-65-32 GI0C9XLJ

MASZYNY ROLNICZE, pług Gassner, 3-skibowy, obrotowy, odkładnice - 1.700 zł, Lemken, 2-skibowy, obracany mechanicznie, przedpłużki, koła podporowe, stan db - 1.100 zł, rozsiewacze nawozu, 1-, 2-talerzowe - od 900 zł, agregat uprawowo-siewny Maschio - 7.500 zł. Lubnice, tel. 0693/39-55-52 GI0ARYWR

MASZYNY ROLNICZE: waga inwentarzowa - 2.000 zł, ścinacz Orkan II, z 1987 r. - 3.000 zł, pług PHX, 5-skibowy - 4.000 zł, siewnik zbożowy Poznaniak - 3.000 zł. Osiek, tel. 071/317-19-91, 0691/52-88-58 GI97CYH9E

MASZYNY ROLNICZE: opryskiwacze Pilmet, z 2005 r., poj. 1.000 l - 15.000 zł, ciągniki Ursus C-360 3P - 10.000 zł, Renault 133/14, z 1982 r., przedni napęd - 35 000 zł. Białoruś MTZ, z 1982 r., napęd 4x4, mała kabina, przedni napęd - 16 000 zł. Osiek, tel. 071/317-19-91, 0691/52-88-58 GI97CYHAM

MASZYNY ROLNICZE, kombajn do ziemniaków Anna, 1985 r. - 6.000 zł, przyczepy rolnicze, wywrotki, ład. 4.5 t - od 4.000 zł, żmijki do zboża, dł. 4 m - od 1.500 zł, rozrzutnik obornika, tandem, ład 6 t - 5.000 zł, ciągnik Ursus c-360, 1984 r. - 7 000 zł. Osiek, tel. 071/317-19-91, 0691/52-88-58 GI97KJCLY

MASZYNY ROLNICZE. brona talerzowa Famarol, ciągana - 2.000 zł, pług PHX, 5-skibowy - 4.000 zł, agregaty uprawowe, cena od 1.500 zł, siewnik zbożowy Amazone D-7 Special - 1.300 zł. Osiek, powiat średzki, tel. 071/317-19-91, 0609/38-46-29 GI97CYH7F

MASZYNY ROLNICZE, agregat uprawowo-siewny Amazone +Hassia, szer robocza 2.5 m - 6.500 zł, agregat ścierniskowy, gęsie stopki + koła podporowe, szer. robocza 3 m - 3.500 zł, pług Kverneland, zagonowy, 4-skibowy + wał Campbella - 4 500 zł, kultywator, szer. 3 m - - 2.300 zł, Ostrzeszów, tel. 0605/09-26-70, 0667/30-93-91 GI04FTFY

MASZYNY ROLNICZE: rozsiewacz nawozów, Amazone. rozrzutnik obornika, wał Campbella, przyczepa, wywrotka, pług, siewnik zbożowy, Poznaniak, śrutownik, cena od 500 zł Rawicz, tel 0607/30-65-04 GI97LWXJY

MASZYNY ROLNICZE: siewnik Amazone D7, szer robocza 3 m, opryskiwacz Amazone, szer. robocza 12 m, poj. 800 l, rozrzutnik obornika 2-osiowy, wysokie burty, prod. polskiej - od 1.500 zł. Rawicz, tel. 0607/57-05-41 GI077YHC

✪ **MASZYNY ROLNICZE: opryskiwacze od 300 l do 3000 l, ręczne i hydrauliczne, atest, gwarancja, transport, sprzedaż ratalna kilku producentów oraz inne maszyny. Rogów Sobócki, ul. Wrocławska 61, powiat wrocławski, tel. 071/316-35-79, 0604/40-70-05 W01039260**

MASZYNY ROLNICZE: dmuchawa do zboża, 10 m rur + 2 kolana - 1.200 zł, sieczkarnia do kukurydzy PZMH80S - 2 500 zł, siewnik Isaria, 6000 l, ścieżki technologiczne - 4.300 zł, brona wahadłowa Amazone, z wałem, szer. 3 m - 3.200 zł. Skokowa, powiat trzebnicki, tel. 0669/98-59-83 GI0CA3XY

MASZYNY ROLNICZE: pługi konne - 150 zł/szt., brony z zaczepem, 3 szt. - 220 zł. Ścinawa, tel. 076/843-60-59, 0694/84-88-92 GI97E4J9W

MASZYNY ROLNICZE: siewnik zbożowy Poznaniak, szer. robocza 27 m - 4.000 zł, Amazone D-7, cena od 3.000 zł/szt., ścinacz zielonek - 2.500 zł oraz ładowacz Cyklop - 7.000 zł. Środa Śląska, tel. 071/317-19-91 GI97F7H4A

MASZYNY ROLNICZE: pługi Grudziądz, 4-skibowe - 1.700 zł, PHX, 5-skibowe, cena od 4.000 zł, agregaty uprawowe, szer. robocza 2.1-4.2 m, cena od 10.000 zł oraz brona talerzowa, zawieszana - 3.000 zł. Środa Śląska, tel. 071/317-19-91, 0691/52-88-58 GI97JKLRC

MASZYNY ROLNICZE: kombajn zbożowy Bizon, 2 szt. - 18.000 zł, kombajn do ziemniaków Anna - 6.000 zł, kopaczka elewatorowa - 1.000 zł, przyczepa rolnicza - 16.000 zł. Środa Śląska, tel. 071/317-19-91 GI97NL7L3

MASZYNY ROLNICZE. pług Grudziądz, 3-skibowy, do głębokiej orki, stan bdb, brony zawieszane, ciężkie i kultywator - 3.000 zł. Środa Śląska, tel. 0605/19-70-23, 071/317-64-83, 0781/63-07-70 GI94RNEMW

MASZYNY ROLNICZE: pługi, rozsiewacze nawozów, rozrzutniki obornika, ciągniki, cena od 5.000 do 20.000 zł/szt. Wiązów, powiat strzeliński, tel. 0504/24-20-32 GI97N7JMM

MASZYNY ROLNICZE, po likwidacji gospodarstwa - 20.000 zł. Wieluń, tel 0663/78-97-70 GI97KN33K

MASZYNY ROLNICZE, dmuchawa do zboża, brony ciężkie, brony posiewne, rozsiewacz nawozów Jejek" - od 350 zł. Wrocław, tel. 0605/76-18-51 GI0CA4P4

MASZYNY ROLNICZE. opryskiwacz Kaspol, poj. 400 l, szer. robocza 12 m, stan bdb - 1.350 zł, pług 2-skibowy, stan bdb, nowego typu - 670 zł, brony 5-polowe, średnie, stan bdb - 700 zł, wałek strunowy, stan bdb od 650 zł. Wyszków Śląski, powiat nyski, tel. 077/435-44-16 GI049H4F

MASZYNY ROLNICZE siewnik Amazone, 2-talerzowy - 950 zł, brony rozkładane, 5-polowe - 750 zł oraz przyczepka, zwykła - 1.400 zł. Zabardowice, powiat oławski, tel. 071/302-86-39, 0609/53-47-61 GI0CA3RF

MIESZALNIK PASZ - 500 zł Budziszów Wielki, powiat jaworski, tel. 076/857-46-05 GI0CA34H

MIESZALNIK PASZ, ze śrutownikiem, poj. 1200 kg, lejkowy - 4 500 zł. Ostrzeszów, tel. 0605/09-26-70 GI04FXNY

● MIESZALNIK PASZ, wraz ze śrutownikiem ssąco-tłoczącym, 15 kW, ładowność 2.5 t, waga elektroniczna, worki odpylające, prod. polskiej, sprawny technicznie, możl. sprzedaży urządzeń osobno - 8.500 zł. Rawicz, tel. 0607/40-13-24, 0609/77-94-90 LI0339110

MIESZALNIKI PASZ, ze śrutownikami, cena od - 3.800 zł. Ostrzeszów, tel 0886/50-13-23 GI9PRYY3

OBSYPNIK DO KISZONEK i kopców - 2.000 zł. Ostrzeszów, tel. 0605/09-26-70, 0667/30-93-91 GI94E4L43

OBSYPNIK DO ZIEMNIAKÓW + wyorywacz do buraków - 700 zł. Olszany, powiat świdnicki, tel. 0500/41-46-52 GI0C9YFM

OPIELACZ DO BURAKÓW, 6-rzędowy, kompletny - 500 zł. Chrzanów, powiat wrocławski, tel. 071/333-08-31 GI07TH7E

OPIELACZ DO WARZYW, nowy, zielony, z kierownicą i siodełkiem, 5-rzędowy - 1.200 zł. Świerzna, powiat oleśnicki. tel. 0502/25-16-43 GI97N7EXM

OPRYSKIWACZ 1200 l - cena 8.900 zł
TRANSPORT DO 40 KM GRATIS!
Tel. 605 200 222

OPRYSKIWACZ, poj. 400 l, szer. robocza 12 m, stan bdb - 1.000 zł. Gostyń, tel. 0609/06-43-36 GI97KN9YL

OPRYSKIWACZ, prod. niemieckiej, lance o szer. 10 m, poj. 300 l - 800 zł. Gościszów, powiat bolesławiecki, tel. 0503/57-64-36 GI0A7HPY

OPRYSKIWACZ, poj. 1200 l, szer. robocza 15 m, nowy - 9.000 zł. Góra, tel. 065/543-31-32 GI0PT79

OPRYSKIWACZ, poj. 1200 l, 15 m, nowy, atest, gwarancja, belka Pilmet, zaczep skrętny, zawór stałociśnieniowy, hydraul podnoszona belka - 11 000 zł. Góra, tel. 0880/68-02-63 GI0CA44R

OPRYSKIWACZ, poj. 2000 l, 15 m, nowy, atest, gwarancja, belka Pilmet, zaczep skrętny, koła 32x9.5, hydraul. odnoszony - 19.500 zł. Góra, tel. 0880/68-02-63 GI0CA44X

OPRYSKIWACZ, szer. robocza 24 m, komputer - 9.000 zł. Legnica, tel. 0791/56-72-44, 0889/56-72-24 GI97CF9JX

OPRYSKIWACZ, poj. 400 l, szer. robocza 10 m - 900 zł. Lubań, tel. 0608/76-76-64 GI97JKEFT

OPRYSKIWACZ, sprow. z Niemiec, poj. 600 l, stan bdb - 1.600 zł. Ostrów Wielkopolski, tel. 0609/62-09-17 GI0CA33T

OPRYSKIWACZ, poj. 340 l, prod. jugosłowiańskiej, szer. robocza 10 m - 450 zł. Radzowice, powiat oleśnicki, tel. 062/785-92-15, 0782/69-65-30 II0C737E

OPRYSKIWACZ AMAZONE, szer. robocza 18 m, hydraul. podnoszona belka, poj. 1000 l, zawieszany, rozkładany - 8.500 zł. Strzelin, tel. 0600/57-09-58 GI97HNKXK

OPRYSKIWACZ, poj. 400 l, sprow. z Niemiec, szer. robocza 10 m, stan idealny - 1 200 zł. Wodziczna, powiat kępiński, tel. 062/781-59-46, 0695/08-52-66 GG9RTK4W

OPRYSKIWACZ, 1997 r., poj. 400 l, prod. polskiej - 1.450 zł. Piotrowice, powiat jaworski, tel. 0697/02-26-98 GI97-RXRTE

OPRYSKIWACZ CARUELLE, szer. 16 m, poj. 2000 l, koła 8.3x44, stan db - 4.900 zł. Dobromierz, powiat świdnicki, tel. 0783/50-25-86 GI0AM7W4

OPRYSKIWACZ EVRARD, zawieszany, lance szer. 12 m, techn. sprawny, poj. 800 l - 600 zł. Krotoszyn, tel. 0500/20-30-98 GG9KYRME

☎ **OPRYSKIWACZ HARDI**, poj. 2500 l, lance 18 m, stan bdb - 22.000 zł. Korfantów, powiat nyski, tel. 0508/18-04-20 GI0CA3AY

OPRYSKIWACZ HARDI, 1998 r., szer. robocza 21 m, hydraul podnoszony, komputer, ciągany, techn. sprawny, potrójne końcówki - 18.500 zł. Lubin, tel. 0663/93-45-04 GI04FNEH

OPRYSKIWACZ HARDI, 2000 r., szer. robocza 18 m, poj 2000 l, stan bdb - 19.000 zł. Oława, tel. 071/313-66-56 GI0C7M4N

OPRYSKIWACZ KASPOL, 1994 r., poj. 350 l, lance o dł. 13 m - 1 100 zł. Goworowice, powiat nyski, tel. 0697/71-96-36, 077/431-25-14 GI97MRYMP

OPRYSKIWACZ KRUKOWIAK, 1999 r., zawieszany, poj. 600 l - 1 700 zł. Piotrowice, powiat jaworski, tel. 0697/02-26-98 GI97RXRT9

OPRYSKIWACZ KRUKOWIAK, 2004 r., zawieszany, poj. 500 l, szer robocza 12 m, dużo części zapasowych, stan idealny - 3.100 zł. Bożanów, powiat świdnicki, tel. 074/858-02-20 GI093NWE

OPRYSKIWACZ PILMET, poj 400 l - 1.200 zł. Borów, powiat strzeliński, tel. 0602/81-14-23, 071/392-62-64 GI97HNPYM

OPRYSKIWACZ PILMET - 1.000 zł Długołęka, tel. 0691/75-73-66 GI0A7FXN

OPRYSKIWACZ PILMET, poj. 300 l, szer. robocza 15 m, mało używany - 1.200 zł. Nysa, tel. 077/439-48-29 GI97HT744

OPRYSKIWACZ PILMET, poj. 400 l, ważny atest, stan idealny - 1.500 zł. Oława, tel. 0605/99-52-71 S00009500

OPRYSKIWACZ PILMET, poj. 400 l - 800 zł. Wieruszów, tel. 0601/61-38-73 GG9RTK4C

FOTO OPRYSKIWACZ PILMET 1016, 1000 l, lance 16 m hydraulicznie podnoszone, komplety różnego rodzaju końcówek, węże rozlewowe, sprawny, ważne badanie - 6 500 zł. Zgorzelec, tel. 0509/83-75-08 II0AK49R

OPRYSKIWACZ PILMET, 1991 r., poj. 300 l, lance 12 m, stan bdb - 1.200 zł. Jawor, tel. 0695/63-99-17 GI0C7KCK

OPRYSKIWACZ PILMET, 1995 r., poj. 400 l, szer. robocza 12 m, części zapasowe, stan db - 1.000 zł. Długopole-Zdrój, powiat kłodzki, tel. 074/813-93-88, 0669/99-93-45 GI0C9H3R

OPRYSKIWACZ PILMET, 1998 r., poj. 1000 l, hydrauliczny, lance 18 m, dozownik, stan bdb - 12 000 zł. Węgry, powiat wrocławski, tel. 0607/05-71-09 GI0C9XLK

OPRYSKIWACZ PILMET 10-18, 2000 r., szer. robocza 18 m, rozsuwana oś, stan idealny - 12.800 zł. Jawor, tel. 0695/63-99-17 GI0AM7NP

OPRYSKIWACZ PILMET 16-18, 2001 r., dyszel skrętny, dysze 4-pozycyjne, stan bdb - 16.500 zł. Jawor, tel. 0695/63-99-17 GI0AM7NW

OPRYSKIWACZ RAU, poj. 650 l, szer. robocza 12 m - 1.000 zł. Luban, tel. 0608/76-76-64 GI97ELMFL

OPRYSKIWACZ TECNOMA, poj. 2000 l, lance 21 m, hydraul. rozkładany, poziomowanie, stan bdb - 14.900 zł. Dobromierz. powiat świdnicki, tel. 0783/50-25-86 GI0A77KA

OPRYSKIWACZ TECNOMA, poj. 2000 l, szer. robocza 15 m, stan bdb - 10.000 zł. Dobromierz, powiat świdnicki, tel. 0783/50-25-86 GI0A9AFT

OPRYSKIWACZ TECNOMA, szer. robocza 24 m, pełna hydraulika, stabilizacja ramion na poduszkach, poj. 3000 l, stan bdb, możl. transp. - 14.500 zł. Dobromierz, powiat świdnicki, tel. 0783/50-25-86 GI0C9NEX

OPRYSKIWACZ TECNOMA, 1998 r., poj. 25000 l, szer. robocza 18 m - 6.000 EUR. Jelenia Góra, tel. 0606/10-74-71 GG9R4RWR

✪ **OPRYSKIWACZE 300, 400, 500, 600, 800, 1200, 1500, 2000 l. Gwarancja, atest, certyfikat UE, badania techniczne ważne przez 3 lata. Sprzedaż ratalna. Dostawa do klienta. Cena producenta od 1.660 zł + VAT - PROMOCJA - 15 %. Jelenin 14, gm. Borów, powiat strzeliński, tel. 071/393-32-47, 0609/65-53-68 W66000016**

OPRYSKIWACZE PILMET, 2004 r.: poj. 1000 l, belka skrętna, lance 15 m, hydraulicznie podnoszony - 15.000 zł oraz poj. 1000 l, lance 18 m + komputer - 13.000 zł. Osiek, powiat średzki, tel. 071/317-19-91, 0691/52-88-58 GI94RPEFJ

● OWIJARKA DO BALOTÓW SAMOZAŁADOWCZA - 11.000 zł. Krotoszyn, tel. 0601/81-91-16 LI0461180

PASZOWÓZ LUCAS G SILOGIF 1901, napęd hydrauliczny, zawieszany - 3.200 zł. Krotoszyn, tel. 0500/20-30-98 GI97LHFEE

PIEC DO SUSZARNI DO ZBOŻA - 2 500 zł. Ostrzeszów, tel. 0667/30-93-91, 0605/09-26-70 GG9R4RWJ

PŁUG, 3-skibowy - 850 zł. Tel. 0725/65-13-49 GI0C9FPJ

PŁUG, 3-skibowy, do głębokiej orki, stan db - 550 zł. Głogówek, powiat prudnicki, tel. 0507/85-17-65 GI09F3HT

PŁUG, 3-skibowy, nowego typu + kolczatka - 900 zł. Jutrosin, powiat rawicki, tel. 0661/42-05-77 GI0C9T3F

PŁUG, 2-skibowy, nowego typu - 400 zł. Jutrosin, powiat rawicki, tel. 0661/42-05-77 GI0C9T3K

PŁUG. 4-skibowy, obrotowy. prod. czeskiej - 7 000 zł. Kępnica, powiat nyski, tel. 077/435-44-44, 0501/29-69-94 GI073KWM

PŁUG, 4-skibowy, zagonowy, przedpłużki, zawijacze, stan bdb, prod. niemieckiej - 1.800 zł. Korfantów, powiat nyski, tel. 0507/12-92-83, 077/431-94-84 GI97KN4WW

PŁUG, 4-skibowy, przedpłużki - 3.000 zł. Nysa, tel. 077/439-48-29 GI09JNK9

PŁUG, 6-skibowy, podorywkowy, prod. niemieckiej - 900 zł. Ostrów Wielkopolski, tel. 0609/62-09-17 GI0C9YYY

PŁUG, 4-skibowy - 2.000 zł. Ostrzeszów, tel. 0665/06-70-76 GI0C7APR

PŁUG, 5-skibowy, ciągany, koło podporowe, stan bdb - 6.700 zł. Pszenno, powiat świdnicki, tel. 0504/33-77-87 GI97KWEEL

PŁUG, 6-skibowy, ciągany, sprow., na sprężynach - 6.800 zł. Pszenno, powiat świdnicki, tel. 0504/33-77-87 GI97-KWEF4

PŁUG, 3-skibowy, obrotowy, siłownik na 2 węże, nie spawany, lekki, sprow. - 2.900 zł. Pszenno, powiat świdnicki, tel. 0504/33-77-87 GI97LHAYE

PŁUG, 4-skibowy - 1.400 zł. Rawicz. tel. 0695/94-07-16 GI0C9XWC

● PŁUG DÜSSELDOLF, do orki, obrotowy, 4-skibowy, zabezpieczenie sprężynowe na kamienie, produkcji duńskiej, gotowy do pracy, stan dobry - 5.800 zł. Rawicz, tel. 0605/72-76-56 LI0339380

PŁUG, zagonowy, 4-skibowy, zabezp. non-stop, prod. duńskiej - 5.800 zł Strzelin, tel. 0600/57-09-58 GI97HNKYT

PŁUG. prod. rosyjskiej, 3-skibowy - 500 zł. Szczepanów, powiat średzki, tel. 071/396-85-15, 0696/60-94-91 GI0AH4WM

PŁUG, 3-skibowy, obrotowy, stan idealny - 3.200 zł. Ząbkowice Śląskie, tel. 0721/27-51-46 GI0C9FRN

PŁUG AGRONOM ROTO 535, prod. czeskiej, stan bdb, nowe odkładnie i dłuta, półzawieszany, 5-skibowy - 13.000 zł. Sobótka, powiat wrocławski, tel 0509/33-86-69 GI97LHAMC

PŁUG BEDET, 3-skibowy, obrotowy, zabezp. przed kamieniami - 5.500 zł. Doruchów, powiat ostrzeszowski, tel. 0665/73-47-56 GI04JWJJ

PŁUG BIEGUS, 5-skibowy, półzawieszany, stan bdb - 2.600 zł. Środa Śląska, tel. 0605/19-70-23, 071/317-64-83, 0781/63-07-70 GI947H7EM

PŁUG EBERHARDT, 4-skibowy, stan bdb, wysoki korpus, nowe lemiesze - 2.000 zł Prudnik, tel. 077/436-18-01 GI97FM3LE

PŁUG FORTSCHRITT B-207, zabezp przed kamieniami, przerobiony na zawieszany - 3.500 zł. Strzelin, tel. 0600/57-09-58 GI97HNL3C

PŁUG FROST, obrotowy, 3-skibowy, zabezp. śrubowe, stan bdb - 4.800 zł. Gostyń, tel. 0518/14-24-64 GI0C7MXC

PŁUG FROST, zagonowy, 5-skibowy, zabezp. non-stop - 4.000 zł. Łękanów, powiat górowski, tel. 0609/39-26-69 GI97K937T

PŁUG GASSNER, 4-skibowy, obrotowy - 5.000 zł. Jelcz-Laskowice, powiat oławski, tel. 0604/25-41-59 GG9TFNE7

PŁUG GRUDZIĄDZ, 7-skibowy, stan bdb, podorywkowy-- 1.000 zł. Tel. 074/819-32-20, 0781/34-71-73 GI0C9H3W

PŁUG GRUDZIĄDZ, 5-skibowy, podorywkowy - 1.000 zł. Bolesławiec, powiat wieruszowski, tel. 0607/96-37-12, 062/783-61-57 GI94NRMKR

PŁUG GRUDZIĄDZ 3-skibowy - 1.000 zł. Bolesławiec, powiat wieruszowski, tel. 062/783-61-57, 0607/96-37-12 GG9NNKCY

PŁUG GRUDZIĄDZ, 2-skibowy - 550 zł. Brzeg, tel. 0694/12-95-47 GI944XXP3

PŁUG GRUDZIĄDZ - 900 zł. Długołęka, powiat wrocławski, tel. 0691/75-73-66 GI0A7EWN

PŁUG GRUDZIĄDZ, 7-skibowy, podorywkowy, mało używany - 2 000 zł. Dzierżoniów, tel. 0506/78-30-12 GI0C9Y9T

PŁUG GRUDZIĄDZ, 4-skibowy - 1.550 zł. Jodłowa, powiat dębicki, tel. 0511/01-51-99 GI0C9RPX

PŁUG GRUDZIĄDZ, 3-skibowy - 850 zł. Jutrosin, powiat rawicki, tel. 0663/07-85-01 GI0A77TR

PŁUG GRUDZIĄDZ, 3-skibowy, nowy typ, stan bdb - 950 zł. Kluczbork, tel. 0785/92-74-68 GI97NAJYL

PŁUG GRUDZIĄDZ, 5-skibowy, podorywkowy - 1.000 zł. Kłodzko, tel. 074/868-27-14 GI0C9FF3

PŁUG GRUDZIĄDZ 4-skibowy, stan bdb - 1 500 zł Koniowo, powiat trzebnicki, tel. 0605/05-52-27 GI0C7M33

PŁUG GRUDZIĄDZ 4-skibowy - 2.500 zł. Męcinka, powiat jaworski, tel. 076/870-83-82 GI0PXNP

PŁUG GRUDZIĄDZ, 3-skibowy - 950 zł. Milicz, tel. 0725/54-57-44 GI97K9F4J

PŁUG GRUDZIĄDZ, 5-skibowy, podorywkowy - 900 zł. Milicz, tel. 0725/54-57-44 GI97R7NKJ

PŁUG GRUDZIĄDZ, 2-skibowy, stan bdb, mało używany nowy typ - 750 zł. Nysa, tel. 077/433-67-38, 0667/22-04-88 GG9RHPNN

PŁUG GRUDZIĄDZ, stary typ - 100 zł. Nysa, tel. 077/433-67-38, 0667/22-04-88 GI97T3TM4

PŁUG GRUDZIĄDZ, 5-skibowy, podorywkowy - 900 zł Oława, tel. 0604/67-05-83 GI0C443T

PŁUG GRUDZIĄDZ, 3-skibowy - 800 zł. Pieszyce, tel 078/231-92-00 S40009660

PŁUG GRUDZIĄDZ, 4-skibowy, stan bdb - 1.500 zł. Prudnik. tel. 077/436-18-01 GI97HRJWR

PŁUG GRUDZIĄDZ, 7-skibowy, podorywkowy - 1.200 zł. Środa Śląska, tel. 0605/19-70-23 GI97MLL37

PŁUG GRUDZIĄDZ, 2-skibowy - 600 zł. Wieruszów, tel. 0601/61-38-73 GG9RTJWM

PŁUG GRUDZIĄDZ, 5-skibowy, podorywkowy - 900 zł. Wieruszów, tel. 0601/61-38-73 GI97MLNFY

PŁUG GRUDZIĄDZ, 3-skibowy - 950 zł Zawonia, powiat trzebnicki, tel. 071/398-78-09, 0721/40-51-02 GI97-LXE77

PŁUG GRUDZIĄDZ, 1987 r., 3-skibowy, nowy typ, koło podporowe - 900 zł. Brzeg, tel. 0500/00-40-43 GI0794LH

PŁUG GRUDZIĄDZ, 1996 r., 5-skibowy, podorywkowy - 2.500 zł. Kobylin, powiat krotoszyński, tel. 0603/80-19-16 GI9YTCAL

PŁUG GRUDZIĄDZ IBIS, 2005 r., 4-skibowy, obrotowy zabezp. resorowe - 19.000 zł. Kąty Wrocławskie, tel. 0512/24-39-30 GI97PXFYW

PŁUG HOWARD, 4-skibowy, wahadłowy - 5.200 zł. Wińsko, powiat wołowski, tel. 0889/11-67-78, 071/389-84-84 GI97J3CLK

PŁUG HUARD, 3-skibowy, do ciągnika Białoruś, hydraulicznie obracany, stan db - 2.700 zł. Dobromierz, powiat świdnicki tel. 0783/50-25-86 GI97K7YE9

PŁUG HUARD, 4-skibowy, obrotowy, zabezp. non-stop - 8.500 zł. Krotoszyn tel. 0500/20-30-98 GI97CJH7C

PŁUG INTERNATIONAL, 4-skibowy, hydraul. obracany, stan bdb, przedpłużki, 2 nowe odkładnice, zabezp. przed kamieniami - 8.500 zł. Dobromierz, powiat świdnicki, tel. 0783/50-25-86 GG9R4RP7

PŁUG INTERNATIONAL, 3-skibowy, przedpłużki, koło podporowe. stan bdb, stałe zabezp. - 5.200 zł. Dobromierz powiat świdnicki, tel. 0783/50-25-86 GG9RHPN4

PŁUG JOHN DEREE, 5-skibowy, zabezp. non-stop, stan bdb - 13 800 zł. Dobromierz, powiat świdnicki, tel 0783/50-25-86 GI97FMAHR

PŁUG KRONE, 4-skibowy, przedpłużki, zabezp. przed kamieniami, nowe płozy i lemiesze, hydraul. obracany, stan bdb - 10.500 zł. Dobromierz powiat świdnicki, tel 0783/50-25-86 GG9RHPMY

FOTO PŁUG KRONE MUSTANG, 4-skibowy, prod niemieckiej, do głęb. orki, hydraul. obracany, koło podporowe, obrotowy, przedpłużki, wysokie korpusy, zabezp. przed kamieniami, zabezp. resorowe oraz pług zagonowy Overum 3-skibowy, zagonowy, z zabezpieczeniami hydraulicznymi - 12.500 zł. Ostrów Wielkopolski, tel. 0668/23-97-47 II0C9KMR

PŁUG KUHN HUARD, 1996 r., 4-skibowy, stan bdb, zabezp hydrauliczne, przedpłużki - 13.500 zł. Dobromierz, powiat świdnicki, tel. 0783/50-25-86 GI97H3T4E

PŁUG KVERNELAND, 4-skibowy, obrotowy, zabezp. resorowe non-stop - 12.500 zł. Krotoszyn, tel. 0500/20-30-98 GI97LHFAN

PŁUG KVERNELAND, 4-skibowy, zagonowy, wał Campbella - 4.300 zł. Ostrzeszów, tel. 0605/09-26-70, 0667/30-93-91 GI0A9ARL

PŁUG KVERNELAND EG100, obrotowy, 5-skibowy, zabezp. resorowe, hydraul. reg. szerokość orki, koło transportowo-podporowe, korpus o rozstawie 100 cm - 33.000 zł. Włosień, powiat lubański. tel. 0507/21-15-75 GI97M3JTW

FOTO PŁUG LANDSBERG, 4-skibowy, ażurowe odkładnice, obrotowy, 2-przewodowy, stan idealny, koło podporowe, kolor czerwony - 8.100 zł. Nowogrodziec, powiat bolesławiecki, tel. 0601/15-39-86, 075/731-66-30 II0A39AT

PŁUG LANDSBERG. 3-skibowy, zagonowy, ścinacze, reg. szerokości orki, koło podporowe, stan bdb - 1.600 zł Nowogrodziec, powiat bolesławiecki, tel. 0601/15-39-86 075/731-66-30 II0C343R

PŁUG LEMKEN OPAL 090, 4-skibowy (jedna skiba odłączana), obrotowy, zabezp. przed kamieniami, szybki zaczep, hydraul. obracany, przedpłużki, nowy siłownik, w pełni sprawny, stan db - 6.700 zł. Czarnków, powiat legnicki tel. 0798/46-42-91 GI0MX7W

PŁUG LEMKEN, 6-skibowy, hydraul. obracany, zabezp. przed kamieniami, ciągany - 22.000 zł Dobromierz, powiat świdnicki, tel 0783/50-25-86 GI97NTN7W

PŁUG LEMKEN, 2-skibowy, obrotowy - 1.600 zł. Gostyń, tel. 065/571-98-51, 0609/06-43-36 GG9R4RNP

PŁUG LEMKEN OPAL 110, 3-skibowy, obrotowy, przedpłużki, zabezp. przed kamieniami - 4 800 zł. Gostyń, tel 0609/06-43-36, 065/571-98-51 GI97ANF7P

PŁUG LEMKEN, 4-skibowy - 16.000 zł. Oborniki Śląskie, powiat trzebnicki, tel. 071/310-13-56 GI97M3K39

PŁUG LEMKEN OPAL 140, 1996 r., 4-skibowy, przedpłużki, zabezp. przed kamieniami, stan bdb - 8.500 zł. Gostyń, tel. 0609/06-43-36, 065/571-98-51 GI97ANF3E

PŁUG NIEMEYER, 4-skibowy, obrotowy, przedpłużki, talerze tnące, 2 węże, ażurowe odkładnice, stan bdb - 11.000 zł. Buszkowice Małe, powiat wołowski, tel. 076/847-80-32, 0663/93-45-04 GI97ERYMM

PŁUG NIEMEYER, zagonowy, 3-skibowy - 1.000 zł. Krzelów, powiat wołowski, tel. 071/389-92-03, 0889/26-66-54 GI0C9YLK

PŁUG NIEMEYER 4-skibowy, przedpłużki, ażurowy - 10 500 zł. Wińsko, powiat wołowski, tel. 0661/55-44-04 GI0C9PHX

PŁUG OVERUM, zagonowy, 4-skibowy, zabezp. non-stop, hydraul., stan bdb - 4.200 zł. Tel. 0500/20-30-98 GI97E-X9JX

FOTO PŁUG OWEN, zagonowy, ścinacz, 4-skibowy, wysoki na korpusach, zabezpieczenia śrubowe, stan bdb - 1.700 zł. Nowogrodziec, powiat bolesławiecki, tel. 075/731-66-30, 0601/15-39-86 II0C343N

PŁUG RABEWERK, 4-skibowy, obrotowy- - 5.700 zł. Tel. 074/815-23-17 GI0CA33J

PŁUG RABEWERK, 5-skibowy, obrotowy, ażurowy, zabezp. śrubowe, przedpłużki, hydraul reg. rozstaw ramy, prostokątna rama - 12.900 zł. Bolesławiec, tel. 0606/45-95-71 GI0A7JC3

PŁUG RABEWERK, obrotowy, 3-skibowy, ażurowe odkładnie. stan bdb - 5.700 zł. Głogów, tel. 0693/80-17-99 GI09RYRA

PŁUG RABEWERK, 3-skibowy, hydraul. obracany, waga 500 kg, nowe lemiesze - 2.400 zł Jawor, tel. 0691/17-07-99 GI0C9NTC

PŁUG RABEWERK, 4-skibowy, zagonowy, prod. niemieckiej - 2.500 zł. Kamienica, powiat kłodzki, tel. 0600/85-16-94 GI04XKTF

PŁUG RABEWERK, 5-skibowy, obrotowy, stan bdb - 5.300 zł. Kobierzyce, powiat wrocławski, tel. 0694/86-20-51 GI0AMEKF

PŁUG RABEWERK, 3-skibowy, obrotowy, ażurowy, zabezp. non-stop, nowy typ - 7.500 zł. Krotoszyn, tel. 0500/20-30-98 GI97CJH4Y

PŁUG RABEWERK, 2-skibowy, hydraul obracany, obrót na 2 węże, koła podporowe, stan idealny - 3.300 zł. Lwówek Śląski, tel. 0721/64-41-03 GI09EX34

FOTO PŁUG RABEWERK, obrotowy, półzawieszany, 5-skibowy, możliwość przesłania zdjęć na e-mail - 14.200 zł. Miłkowice, powiat legnicki, tel. 0609/45-40-63 kasiat9@vp.pl II0C974Y

FOTO PŁUG RABEWERK, 4-skibowy, obrotowy, wysoki na korpusach, stan bdb - 5.200 zł. Nowogrodziec, powiat bolesławiecki, tel. 0601/15-39-86, 075/731-66-30 II0AK9YR

PŁUG RANSOMES, 4-skibowy, prod. angielskiej, obrotowy, zabezp. śrubowe, stan elementów roboczych 50% - 4.700 zł. Lubin, tel. 0506/99-11-49 GI0ARYN3

PŁUG SEBALD, 3-skibowy, obrotowy, koło podporowe, stan bdb - 3.000 zł. Wodziczna, powiat kępiński, tel. 062/781-59-46, 0695/08-52-66 GG9RTJTH

● PŁUG UNIA GRUDZIĄDZ IBIS XXXL, 2008 r., do orki, 4-skibowy (3+1), podwójne zabezpieczenia resorowe, kroje tarczowe, ścinacze, zaoral 60 ha, stan jak nowy, nowy model rarny - 22.000 zł. Rawicz, tel. 0605/72-76-56 LI0339350

PŁUGI, 3-, 4-skibowe, obrotowe - cena 3.000 - - 8.500 zł. Biala, powiat prudnicki, tel. 0694/12-28-79 GG9HXYLN

PŁUGI: 3-skibowe, stary i nowy typ, cena 500 zl i 850 zł. Dzierżoniów, tel. 074/831-92-76, 0507/18-75-02 GI97MHN3F

PŁUGI: 4- i 5-skibowe, zabezp. przed kamieniami, cena od 2.000 zł. Gostyń, tel. 065/571-98-51, 0609/06-43-36 GG9R4RMA

PŁUGI, obrotowe, zagonowe, 3-skibowe, cena od - 3.300 zł. Ostrzeszów, tel. 0886/50-13-23 GG9HXYLJ

PŁUGI, 4-skibowe, zagonowe, cena od - 2.200 zł. Ostrzeszów, tel 0886/50-13-23 GI94WKTAL

PŁUGI GRUDZIĄDZ 3-skibowe, podorywkowe, 2 szt. - 500 zl/szt. Środa Śląska, tel. 0605/19-70-23, 071/317-64-83, 0781/63-07-70 GG9R4RPF

PŁUGI LANDSBERG, 3-skibowe, obrotowe - 2.800 i 3.000 zł Głuchołazy, powiat nyski, tel. 077/439-88-42, 0661/42-61-11 GI077XN4

PŁUGI PHX, 1990 r.: 5- i 6-skibowe, cena od 4.000 zł/szt. Środa Śląska, tel. 071/317-19-91, 0691/52-88-58 GI94RTJXY

PODAJNIK DO ZBOŻA, kubełkowy, dl 12 m - 2.700 zł. Ostrzeszów, tel. 0605/09-26-70, 0667/30-93-91 GG9R4RM3

PODAJNIKI DO ZBOŻA, różne dlugości - od 3.000 zl do 22.000 zł. Boleslawiec, tel. 0663/06-09-38 GI09F93L

PODSYPNIK DO ZIEMNIAKÓW GRUSE, RUMPTSTAD, formiarka, 4-rzędowe - od 11.000 zl do 15.000 zł. Boleslawiec, tel 0663/06-09-38 GI0C9W7F

PRASA DO SŁOMY, rolująca, 1-komorowa, stan db - 5.500 zł. Wieruszów, tel. 0601/61-38-73 GI0MJNP

PRASA DO SŁOMY, kostkująca, wys. zgniotu - 15.000 zl. Wolów, tel. 071/389-96-37, 0692/76-91-23 GI0C7LKW

PRASA DO SŁOMY AP 41, 1984 r., wys. zgniotu, stan db - 5.500 zł. Ostrów Wielkopolski, tel. 0504/55-91-08, 062/734-47-30 GI0C9YN9

PRASA DO SŁOMY CLAAS MARKANT, kostkująca, wysokiego zgniotu, stan idealny - 8.400 zł. Gryfów Śląski, powiat lwówecki, tel. 0603/08-37-93 GI97LXARE

PRASA DO SŁOMY CLAAS QUADRANT 1100, duże kostki - 24.000 zł. Jelenia Góra, tel 0606/10-74-71 GG9R4RLW

PRASA DO SŁOMY CLAAS QUADRANT 1200, 1996 r., kostkująca, duże kostki - 5.500 EUR. Jelenia Góra, tel. 0606/10-74-71 GI97KYRAT

PRASA DO SŁOMY CLAAS ROLLANT 46, zwijająca - 15.900 zl Jelenia Góra, tel. 0606/10-74-71 GI97J3CFW

PRASA DO SŁOMY CLAAS ROLLANT 62, 1988 r., rolująca, walcowa, do slomy i sianokiszonek, centr. smarowanie, owijanie sznurkiem elektr., b. zadbana - 12.000 zł. Krotoszyn, tel. 0500/20-30-98 GI0C4NNJ

FOTO PRASA DO SŁOMY FAHR HD 360, 36x43, stan bdb - 6.900 zł. Nowogrodziec, powiat boleslawiecki, tel. 0601/15-39-86, 075/731-66-30 II0C347Y

PRASA DO SŁOMY FORTSCHRITT, kostkująca - 2.000 zł. Tel. 078/133-61-68 S00009750

PRASA DO SŁOMY FORTSCHRITT 50, duże kostki - 25.000 zł. Jelenia Góra, tel. 0606/10-74-71 GG9R4RLH

PRASA DO SŁOMY FORTSCHRITT K-454, 1987 r., z podajnikiem, stan db - 5.800 zł. Klodzko, tel. 0782/19-70-22 GI97MLTXJ

PRASA DO SŁOMY FORTSCHRITT K-454B, 1988 r., kostkująca (male kostki), z drabinką zaladowczą i walkiem odbioru mocy, pasuje do każdego ciągnika - 3.575 zl. Jawor, tel. 0603/48-13-09 GI04FTEY

PRASA DO SŁOMY FORTSCHRITT K-454, 1988 r., kolor zielony, wysokiego zgniotu, na male kostki, z drabinką - 7.400 zl lub zam. na cielaki do dalszej hodowli. Sobótka, powiat wroclawski, tel. 0512/24-39-30 GI943K7AF

PRASA DO SŁOMY HESSTON, zwijająca - 6.500 zł. Gryfów Śląski, powiat lwówecki, tel. 0666/89-70-44 GI0CA77T

PRASA DO SŁOMY HESSTON, 1992 r., zwijająca - 6.500 zł. Strzelin, tel. 0600/57-09-58 GI0A79R4

PRASA DO SŁOMY JOHN DEERE 558 MAXI CUT, 2004 r., rolująca, wym. balotów 120x120 cm, do slomy i sianokiszonek, podbieracz 1.8 m, rotor + noże rozdrabniające, centr. smarowanie, sznurek + siatka, prasa reprezentacyjna (pracowala tylko na pokazach), instrukcja w języku polskim - 49.000 zł. Tel. 0500/20-30-98 GI974MKRF

PRASA DO SŁOMY KRONE KR-130, 1999 r., na 2 sznurki, siatka - 23.000 zl Gostyń, tel. 0609/06-43-36 GG977MRTH

PRASA DO SŁOMY MASSEY-FERGUSON 1440, zmiennokomorowa, pasowa - 6.500 zł. Lwówek Śląski, tel. 0604/48-29-80 GI944FTXT

PRASA DO SŁOMY RIVIERRE CASALIS, 1994 r., rolująca, wym. balotów 120x180 cm, pasowa, zmiennokomorowa, do slomy i sianokiszonek, podbieracz hydraul. podnoszony, owijanie na 2 sznurki elektr., stan bdb - 12.500 zł. Krotoszyn, tel. 0500/20-30-98 GI0C4NMM

PRASA DO SŁOMY RIVIERRE CASALIS, 1996 r., rolująca, pasowa, zmiennokomorowa, kompletna - 8.300 zł. Grabów nad Prosną, powiat ostrzeszowski, tel. 0665/19-09-29 GI0C9TCH

PRASA DO SŁOMY SIPMA Z-270, stan bdb - 14.500 zł. Glogów, tel. 0693/80-17-99 GI07C7N9

PRASA DO SŁOMY VICON GRENLAND RV186, 1999 r., rolująca, pasowa, zmiennokomorowa, wym. balotów 120x180 cm, do slomy i sianokiszonek, podbieracz 2 m, centr. smarowanie, owijanie sznurkiem i siatką, b. zadbana - 29.500 zł. Krotoszyn, tel. 0500/20-30-98 GI0C4NJ9

PRASA DO SŁOMY WELGER RP 200, walcowa, stalokomorowa, wym. balotów 120x120 cm, owijanie na 2 sznurki, stan bdb - 19.900 zł. Tel. 0604/96-05-43 GI0C9XEP

PRASA DO SŁOMY WELGER RP 12, walcowa, stalokomorowa, wym balotów 120x120 cm, owijanie sznurkiem automat., stan bdb - 16.500 zł. Tel. 062/781-99-19 GI0C9XFW

PRASA DO SŁOMY WELGER RP 15, stan idealny, sprow., sznurek, siatka - 12.500 zł. Goworowice, powiat nyski, tel. 077/431-25-14, 0697/71-96-36 GI97A793Y

PRASA DO SŁOMY WELGER RP12, walcowa, stalokomorowa, wym. balotów 120x120 cm, ryflowane walce, stan bdb, owijanie sznurkiem - 16.500 zł. Kępno, tel. 0608/80-95-62 GI04XHRA

PRASA DO SŁOMY WELGER RP 15, 1996 r., pasowa, stalokomorowa, baloty 120x150, stan idealny - 12.500 zł. Krotoszyn, tel. 0664/89-85-57 GI07LYEH

PRASA DO SŁOMY WELGER RP 320, 1998 r., rolująca, wym. 120x150 cm, rotor, stan bdb - 35.000 zł. Glogów, tel. 0602/64-78-80 GI0C977E

PRASA DO SŁOMY Z-203, 1996 r., kostkująca, stan bdb - 12.500 zl. Kotlin, powiat jarociński, tel. 0511/18-31-11 GI0APPRE

PRASA DO SŁOMY Z-224 SIPMA, oryg. lakier - 10.000 zł. Jodlowa, powiat dębicki, tel. 0511/01-51-99 GI0C9RRE

PRASA DO SŁOMY Z-224, 1987 r. - 8.000 zł. Kobylin, powiat krotoszynski, tel. 0603/80-19-16 GI94XRFEH

PRASA DO SŁOMY Z-224, 1997 r., stan bdb - 13.700 zł lub zam. na ciągnik. Jawor, tel. 0695/63-99-17 GI0AM7P7

PRASA DO SŁOMY Z-263 SIPMA, rolująca, prod. polskiej - 8.200 zł. Laski, powiat kępiński, tel. 0697/95-66-54 GI94LALWM

PRASA DO SŁOMY Z-263, rolująca - 10.000 zł. Sulechów, powiat zielonogórski, tel. 0667/52-70-01 GG9RTJPH

PRASA DO SŁOMY Z-279/1 SIPMA, 1997 r., rolująca, wym. balotów 120x120 cm - 21.300 zł. Jawor, tel. 0695/63-99-17 GI0AM7NX

PRASA DO SŁOMY Z-511 FAMAROL SUPSK, 2005 r., czerwona, wysokiego stopnia zgniotu, pracowala na 15 ha - 23.000 zł. Tel. 0513/91-21-98 GI0C3TN9

PRASY DO SŁOMY: zwijające, cena od 14.500 do 25.500 zl/szt. Kępno, tel. 0608/80-95-62 GI97LH993

PRASY DO SŁOMY GALLIGNANI, na 2 sznurki, siatka, szer. roboczą 2 m, stan bdb, komputer, od 2002 do 2004 r., cena od 25.500 zł. Gostyń, tel. 0609/06-43-36, 065/571-98-51 GI97NALJ9

PRASY DO SŁOMY KRONE KR-125, KR-130, do sianokiszonki, na 2 sznurki, stan bdb, cena od 16.200 zł. Gostyń, tel. 065/571-98-51, 0609/06-43-36 GG9PJC39

PRZETRZĄSARKA POETTINGER, 4-gwiazdowa, rozkladana, szer. robocza 5.20 m, stan db - 3.500 zł. Biala, powiat prudnicki, tel. 0694/12-28-79 GI943A3XM

PRZETRZĄSARKA, do siana, konna - 600 zł. Lubań, tel. 0604/22-42-37 GI09JCNW

PRZETRZĄSARKA DEUTZ-FAHR, ciągana, szer. robocza 5.40 m, kompletna, stan idealny - 2.100 zł. Skokowa, powiat trzebnicki, tel. 0695/93-26-78 GI073W73

PRZETRZĄSARKA - ZGRABIARKA, prod. polskiej, szer. robocza 3.5 m, przekladnie zębate i walek - 1.500 zł. Gostyń, tel. 0668/48-49-24 GI0AT4F9

PRZETRZĄSARKA - ZGRABIARKA DEUTZ-FAHR KH 400, karuzelowa, szer. robocza 4 m, kola balonowe, walek przekaźnika, techn. sprawna - 3.500 zł. Jarocin, tel. 0504/34-39-71, 0505/66-72-16 GI97PM3FE

PRZETRZĄSARKA - ZGRABIARKA, konna, przystosowana do ciągnika, stan db - 300 zł. Klodzko, tel. 074/868-25-19 GI0A9KXA

PRZETRZĄSARKA - ZGRABIARKA, 7-gwiazdowa, malo używana - 950 zł. Lwówek Śląski, tel. 0724/06-75-30 GI0AMFJ9

PRZETRZĄSARKA - ZGRABIARKA DEUTZ-FAHR, do siana, szer. robocza 4.20 m, ciągana, otwierana od góry, z walkiem - 1.350 zł. Nowogrodziec, powiat boleslawiecki, tel. 0511/36-24-64 GI0A9T39

PRZETRZĄSARKA - ZGRABIARKA, 5-gwiazdowa, stan bdb - 1.000 zł. Ostrów Wielkopolski, tel. 0609/62-09-17 GI0C9YYL

PRZETRZĄSARKA - ZGRABIARKA, 4-gwiazdowa, rozkladana, prod. niemieckiej - 1.800 zł. Ostrów Wielkopolski, tel. 0609/62-09-17 GI0C9YYW

PRZETRZĄSARKA - ZGRABIARKA, 7-gwiazdowa, stan bdb - 1.000 zł. Rokitki, powiat legnicki, tel. 0609/13-99-04 GI0C9PJL

PRZETRZĄSARKI FELLA, karuzelowe, ciągane, szer. robocza 480 i 320 cm - 1.100-1.300 zł. Lubań, tel. 075/722-19-03, 0509/86-19-78 GI0C4CX4

PRZETRZĄSARKI - ZGRABIARKI, karuzelowe, szer. robocza 3.6-6.5 m, cena od 1.800 zł. Gostyń, tel. 065/571-98-51, 0609/06-43-36 GG9R4RHX

PRZYCZEPA DO SŁOMY, zaladowczo-stertująca, kwadratowe kostki slomy - 20,000 zł. Glogówek, powiat prudnicki, tel. 0663/36-25-92 GI0CA4J3

PRZYCZEPA SAMOZBIERAJĄCA POETTINGER, noże tnące, oryginalna, stan bdb - 2.000 zł. Boleslawiec, tel 0782/13-92-15 GI97KW7JX

PRZYCZEPA SAMOZBIERAJĄCA - 2.900 zł. Kobylin, powiat krotoszyński, tel. 0725/54-57-44 GI97J797P

PRZYCZEPA SAMOZBIERAJĄCA, prod. jugoslowiańskiej - 4.000 zł. Kobylin, powiat krotoszyński, tel 0603/80-19-16 GI9WTL7C

PRZYCZEPA SAMOZBIERAJĄCA DEUTZ-FAHR, noże tnące, waly wyrzucające, pelna hydraulika, taśma wyrzutu bocznego - 8.800 zł. Ostrzeszów, tel. 0886/50-13-23 GG94WAKRL

PRZYCZEPY SAMOZBIERAJĄCE, 1-, 2-osiowe, do sianokiszonki, cena 5.000 - - 14.000 zł. Biala, powiat prudnicki, tel. 0694/12-28-79 GI97AN3KE

PRZYSTAWKA DO KUKURYDZY, z podcinaczem, 4-rzędowa, stan bdb, do kombajnu Claas Dominator - 12.000 zl lub z kombajnem, 1981 r., stan db - 62.000 zł/całość. Kalinowa, powiat strzeliński, tel. 071/394-20-41, 0605/91-42-64 GI0C9XTY

PRZYSTAWKA DO KUKURYDZY OLIMAC DRAGO, 1997 r., 6-rzędowa, hydraulicznie skladana, techn. sprawna - 18.000 zł. Sobótka, powiat wroclawski, tel. 0603/48-13-09 GI97FTWEX

PRZYSTAWKA DO KUKURYDZY GERINGHOFF, 2001 r., 8-rzędowa, hydraul. skladana, plastikowe oslony, stan bdb - 69.000 zl lub zamienię na ciągnik, kombajn zbożowy, z moją doplatą. Sobótka, powiat wroclawski, tel. 0603/48-13-09 GI97HNKC3

PRZYSTAWKI DO KUKURYDZY OROS, OLIMAC, do kombajnu Claas Dominator, Fortschritt MDW - 6.000 EUR. powiat zgorzelecki, tel 0602/85-91-99 GI97FK79L

ROZDRABNIACZ DO BURAKÓW, ręczny - 250 zł. Sobótka, powiat wroclawski, tel. 071/390-91-88 GI97PTJ7J

ROZRZUTNIK OBORNIKA - 3.100 zł. Bolków, powiat jaworski, tel. 0785/18-65-12 GI97MLKRT

ROZRZUTNIK OBORNIKA, 2-osiowy - 3.900 zł. Borów, powiat strzeliński, tel. 071/392-62-64, 0602/81-14-23 GI0C4RCX

ROZRZUTNIK OBORNIKA, 2-osiowy - 3.700 zł. Chelmiec, powiat jaworski, tel. 076/871-89-97 GI97EX4XA

ROZRZUTNIK OBORNIKA, 2-osiowy - 1.700 zl Chelmiec, powiat jaworski, tel. 076/871-89-97 GI97KW7XJ

ROZRZUTNIK OBORNIKA, prod. polskiej, 2-osiowy, 2 walki, kompletny, stan bdb - 3.800 zł. Gościszów, powiat boleslawiecki, tel 0503/57-64-36 GI09F94W

ROZRZUTNIK OBORNIKA, lad. 10 t, z klapą - 18.200 zl Grabów nad Prosną, powiat ostrzeszowski, tel. 0665/19-09-29 GI0C9TCW

ROZRZUTNIK OBORNIKA BERGMANN, lad. 4.4 t - 4.500 zł. Jarocin, tel. 0505/66-72-16, 062/749-38-78 GI979NEJR

ROZRZUTNIK OBORNIKA WELGER LS-300, lad. 6.500 t, 1-osiowy, walki poziome, walek przekaźnika - 7.500 zł. Jarocin, tel. 062/749-38-78, 0505/66-72-16 GI9JC3PJ

ROZRZUTNIK OBORNIKA, lad. 3.5 t, prod. polskiej, 1-osiowy - 6.700 zł. Jawor, tel. 0691/17-07-99 GI0C9RXN

ROZRZUTNIK OBORNIKA, 2-osiowy, prod. polskiej, stan bdb, nadstawki do kukurydzy - 3.600 zł. Jutrosin, powiat rawicki, tel. 0663/07-85-01 GI97PFEMP

ROZRZUTNIK OBORNIKA, 2-osiowy, stan db - 4.200 zł. Kielczówek, powiat wroclawski, tel. 0602/26-19-73 GI04CR93

ROZRZUTNIK OBORNIKA, 1-osiowy, stan db - 3.400 zł. Koniowo, powiat trzebnicki, tel. 0605/05-52-27 GI0H9TM

ROZRZUTNIK OBORNIKA, 2-osiowy - 5.000 zł. Krotoszyn, tel. 062/721-32-39 GI0ARMHX

ROZRZUTNIK OBORNIKA, 1-osiowy - 4.000 zł. Lubków, powiat boleslawiecki, tel. 075/731-00-41 GI97FATTX

ROZRZUTNIK OBORNIKA, 2-osiowy, prod. polskiej, po remoncie, stan bdb - 4.500 zł. Nowa Sól, tel. 068/356-18-65, 0792/51-28-49 GI0C9YPM

ROZRZUTNIK OBORNIKA, lad. 12 t - 18.000 zł. Ostrzeszów, tel. 0665/06-70-76 GI0C7APA

ROZRZUTNIK OBORNIKA - 8.000 zł. Otmuchów, powiat nyski, tel. 0784/11-90-98, 0696/48-78-66 GG9RJKMK

● ROZRZUTNIK OBORNIKA FORTSCHRITT T-088, szerokie kola, sprawny, gotowy do pracy - 9.500 zł. Rawicz, tel. 0666/02-66-24 LI0326700

● ROZRZUTNIK OBORNIKA TANDEM, produkcji polskiej, 6-tonowy, do poprawek - 7.500 zł. Sieroszewice, powiat ostrowski, tel. 0697/60-94-14, 0691/89-28-48 LI0634320

ROZRZUTNIK OBORNIKA KRUGER, 3 walki pionowe, 1-osiowy, stan bdb - 3.100 zł. Sloszowice, powiat ząbkowicki, tel. 0609/43-79-17 GI97RAPR9

ROZRZUTNIK OBORNIKA TANDEM - 6.800 zł. Strzelin, tel. 0600/57-09-58 GI97J39RA

ROZRZUTNIK OBORNIKA, 2-osiowy, nowy typ - 5.000 zł. Sulechów, powiat zielonogórski, tel. 0667/52-70-01 GI0C47CN

ROZRZUTNIK OBORNIKA FORTSCHRITT - 15.000 zl Sulechów, powiat zielonogórski, tel. 0667/52-70-01 GG9RTJLR

ROZRZUTNIK OBORNIKA TANDEM, lad. 6 t - 8.000 zł. Sulechów, powiat zielonogórski, tel. 0667/52-70-01 GG9RTJLT

ROZRZUTNIK OBORNIKA, lad. 4 t, nowe lańcuchy i stalowa podloga - 3.300 zł. Wiązów, powiat strzelinski, tel 071/393-10-72, 0609/48-60-10 GI97JCYRN

ROZRZUTNIK OBORNIKA, 2-osiowy, stan bdb - 3.500 zł. Wieruszów, tel. 0601/61-38-73 GI97NM3EM

ROZRZUTNIK OBORNIKA, lad. 3.5 t, 1-osiowy - 3.200 zł. Wińsko, powiat wolowski, tel. 071/389-83-54, 0608/44-75-78 GI0C99EN

ROZRZUTNIK OBORNIKA, 2-osiowy - 4.000 zl. Zagrodno, powiat zlotoryjski, tel. 0504/25-56-19 GI0A7JKR

ROZRZUTNIK OBORNIKA, 1983 r., 1-osiowy, I właśc., stan bdb - 4.000 zł. Rawicz, tel. 0661/25-80-89 GI0C99JR

ROZRZUTNIK OBORNIKA, 1984 r., 1-osiowy - 3.500 zł. Boleslawiec, tel. 0600/60-25-86 GI04CJ7N

ROZRZUTNIK OBORNIKA, 1985 r., stan bdb, oryginalny, siatka, podwójny walek - 3.900 zł. Boleslawiec, tel. 0782/13-92-15 GI07TC3P

ROZRZUTNIK OBORNIKA N-213/8, 1985 r., 2-osiowy, prod. polskiej, lad. 6 t, wysokie burty, nadaje się również do kiszonek - 5.500 zł. Brzeg, tel. 077/412-43-70, 0660/82-37-51 GI97NM434

ROZRZUTNIK OBORNIKA, 1988 r., 2-osiowy - 4.600 zł. Borów, powiat strzeliński, tel. 071/392-62-64, 0602/81-14-23 GI0A7A33

ROZRZUTNIK OBORNIKA, 1989 r., 2-osiowy - 5.100 zl Borów, powiat strzeliński, tel. 071/392-62-64, 0602/81-14-23 GI049CPY

ROZRZUTNIK OBORNIKA, 1995 r., 2-osiowy - 5.000 zl. Milicz, tel. 0725/54-57-44 GI0CA4FW

ROZRZUTNIK OBORNIKA TANDEM, 2000 r., lad. 9 t - 12.000 zl. Gostyń, tel. 0609/06-43-36, 065/571-98-51 GI09FCER

ROZRZUTNIK OBORNIKA TANDEM, 2003 r., lad. 6 t, stan bdb - 17.500 zł. Jawor, tel. 0695/63-99-17 GI0C4LJF

ROZRZUTNIKI OBORNIKA, prod. czeskiej, cena od 5.000 zł/szt. Kępnica, powiat nyski, tel. 077/435-44-44, 0501/29-69-94 GI073KWL

ROZRZUTNIKI OBORNIKA, stan bdb, cena od - 3.300 zl. Ostrzeszów, tel. 0886/50-13-23 GG9HXY9A

ROZRZUTNIKI OBORNIKA, 1980 r.: 2-osiowy, na resorach, podwójny adapter, stan db - 3.000 zl oraz na tandemie, lad. 6 t - 4.500 zł. Środa Śląska, tel. 071/317-19-91, 0691/52-88-58 GI97JKMKN

ROZSIEWACZ NAWOZÓW, lejkowy, prod. polskiej, WOM, stan bdb - 300 zł. Boleslawiec, tel. 0782/13-92-15 GI97FAY3F

ROZSIEWACZ NAWOZÓW VICON, poj. 600 l - 600 zł. Boleslawiec, tel. 0782/13-92-15 GI07FENJ

ROZSIEWACZ NAWOZÓW, poj. 500 kg, lejowy - 600 zł. Boleslawiec, powiat wieruszowski, tel. 062/783-61-57, 0607/96-37-12 GG9PJATT

ROZSIEWACZ NAWOZÓW AMAZONE, poj. 400 l - 1.800 zl. Boleslawiec, powiat wieruszowski, tel. 062/783-61-57, 0607/96-37-12 GI9Y4XML

ROZSIEWACZ NAWOZÓW RAUCH, 2-talerzowy - 4.100 zl. Boleslawiec, tel. 0663/06-09-38 GI09F943

ROZSIEWACZ NAWOZÓW, typu lejek, stan db - 450 zl. Brzeg, tel. 0694/12-95-47 GI0C4WR3

ROZSIEWACZ NAWOZÓW, poj. 600 l, 1-talerzowy, WOM - 800 zl. Chojnów, powiat legnicki, tel. 0602/69-73-88 GI97NETXA

ROZSIEWACZ NAWOZÓW AMAZONE, poj 400 l - 1.900 zl. Gostyn, tel. 0722/06-40-19 GI94AMLMF

ROZSIEWACZ NAWOZÓW, lejkowy - 400 zl. Grodków, powiat brzeski, tel. 0502/56-74-69 GI09RWLL

ROZSIEWACZ NAWOZÓW VICON, poj. 300 l, walek odbioru mocy, stan bdb - 650 zl. Gryfów Śląski, powiat lwówecki, tel. 0721/85-45-09 GI0ACTNM

ROZSIEWACZ NAWOZÓW AMAZONE ZAF-804R, lad. 800 kg, reg. lopatki, otwierany mechanicznie, stan techn. bdb, walek przekaźnika - 3.100 zl. Jarocin, tel. 062/749-38-78, 0505/66-72-16 GI943X73A

ROZSIEWACZ NAWOZÓW AMAZONE ZAF-603, poj. 600 l, otwierany mechanicznie, regulowane lapki, walek przekaźnika - 2.800 zl. Jarocin, tel. 0505/66-72-16, 062/749-38-78 GI97FEYWX

ROZSIEWACZ NAWOZÓW AMAZONE ZAF-803, lad. 800 kg, reg. lopatki, otwierany mechanicznie, stan techn. bdb, walek przekaźnika - 3.100 zl. Jarocin, tel. 062/749-38-78, 0505/66-72-16 GI943X73C

ROZSIEWACZ NAWOZÓW AMAZONE ZAF-402, poj. 400 l, sterowany mechanicznie, walek przekaźnika, stan techn. bdb - 2.400 zł. Jarocin, tel. 062/749-38-78, 0505/66-72-16 GI97FTHNK

ROZSIEWACZ NAWOZÓW AMAZONE ZAU-1001, poj. 1000 l, hydraul. otwierany, walek przekaźnika - 4.700 zł. Jarocin, tel. 0505/66-72-16, 062/749-38-78 GI97FEYWC

ROZSIEWACZ NAWOZÓW FORTSCHRITT T-038A, do remontu - 2.800 zl. Jawor, tel. 0695/63-99-17 GI0AM7PN

ROZSIEWACZ NAWOZÓW AMAZONE, 2-talerzowy, poj. 600 l, walek przekaźnika mocy - 1.950 zl. Jelcz-Laskowice, powiat olawski, tel. 0781/23-19-81, 071/318-48-83 GI0AR3RL

ROZSIEWACZ NAWOZÓW, lejkowy, poj. 300 l, stan bdb - 550 zl. Jodlowa, powiat dębicki, tel. 0511/01-51-99 GI0C9RPK

ROZSIEWACZ NAWOZÓW RCW-5, z 1988 r., taśma lańcuchowa, napęd hydrauliczny, kola o rozm. 1200x18, techn. sprawny - 6.500 zl. Kąty Wroclawskie, tel. 0512/24-39-30 GI9WYJXK

ROZSIEWACZ NAWOZÓW AMAZONE ZAU-1001, poj. 1000 l, stan bdb, hydraulika - 4.900 zl. Korfantów, powiat nyski, tel. 077/431-94-94 GI97C7CLY

ROZSIEWACZ NAWOZÓW AMAZONE 604, poj. 600 l, na kolach, stan bdb - 3.200 zl. Korfantów, powiat nyski, tel. 077/431-94-94 GI97C7EEW

ROZSIEWACZ NAWOZÓW AMAZONE 603, poj. 600 l - 3.200 zl. Korfantów, powiat nyski, tel. 077/431-94-94 GI97C7EEF

ROZSIEWACZ NAWOZÓW KUHN MDS, 2-talerzowy, poj. 600-800 l - 3.200 zl. Krotoszyn, tel. 0500/20-30-98 GI0C4NJL

ROZSIEWACZ NAWOZÓW SULKY DTX 1503, hydraul. otwierany, poj. 1.5 t, wysiew 18-24 m - 2.700 zl. Krotoszyn, tel. 0500/20-30-98 GG974NJ3R

ROZSIEWACZ NAWOZÓW AMAZONE, poj. 400 l, otwierany mechanicznie - 1.800 zl. Krotoszyn, tel. 0500/20-30-98 GI9JR4LJ

ROZSIEWACZ NAWOZÓW AMAZONE, poj 400 l, szer. robocza 12 m, 2-talerzowy, stan bdb - 1.600 zl. Lwówek Śląski, tel. 0721/64-41-03 GI04FP3M

ROZSIEWACZ NAWOZÓW AMAZONE ZAF-803, poj 1000 l, hydraul. zamykany - 2.600 zl. Paszowice, powiat jaworski, tel. 0691/74-39-32 GI97T3XKJ

ROZSIEWACZ NAWOZÓW AMAZONE, poj. 1500 l, hydraul. zamykany - 3.700 zl. Rawicz, tel. 0607/30-65-04 GI0C9YFC

ROZSIEWACZ NAWOZÓW, lejkowy, 1-talerzowy, stan db - 600 zl. Syców, powiat oleśnicki, tel. 0698/85-96-48, 0664/89-50-74 GG9444H37

ROZSIEWACZ NAWOZÓW, typu lejek - 500 zl. Środa Śląska, tel. 0605/19-70-23 GI0C9TMT

ROZSIEWACZ NAWOZÓW BRZEG, poj 1500 l, szer. 10-20 m, tarcze zmienne - 2.800 zl. Świdnica, tel. 0608/23-89-89 GI0C3PFJ

ROZSIEWACZ NAWOZÓW AMAZONE, poj. 400 l - 800 zl. Wieruszów, tel. 0601/61-38-73 GG9PJAR9

ROZSIEWACZ NAWOZÓW RNP 1.5T, na kolach - 2.600 zl. Wieruszów, tel. 062/783-61-13, 0662/07-40-21 GI0C9Y7M

ROZSIEWACZ NAWOZÓW DIADEM, 1-talerzowy, poj. 600 l, stan bdb - 2.000 zl. Wodziczna, powiat kępiński, tel. 062/781-59-46, 0695/08-52-66 GG9RTJJ3

● ROZSIEWACZ NAWOZÓW RCW-5, 1990 r., oryginalny kolor, ladowność 5 ton, taśma lańcuchowa, napęd hydrauliczny, stan dobry - 6.500 zl. Rawicz, tel. 0666/02-66-24 LI0326750

ROZSIEWACZ NAWOZÓW ROTINA, 1994 r., zasyp 1 t, hydraul. zamykany - 2.500 zl. Ząbkowice Śląskie, tel. 0721/27-51-46 GI97EL3AC

ROZSIEWACZ NAWOZÓW, 2000 r., na kolach, poj. 2200 l, hydraul. - 4.900 zl. Boleslawiec, tel. 0782/13-92-15 GI0C9PXH

ROZSIEWACZE NAWOZÓW AMAZONE, RAUCH, poj. 400-1.000 l, cena 1.700 - - 9.000 zl. Biala, powiat prudnicki, tel. 0694/12-28-79 GG9C4YHX

ROZSIEWACZE NAWOZÓW AMAZONE: poj. 400-1000 l, cena od 2.500 zl/szt. Gostyń, tel. 065/571-98-51, 0609/06-43-36 GG9R4RAE

ROZSIEWACZE NAWOZÓW AMAZONE, 2-talerzowe, poj. 300, 400 i 600 l - od 1.000 zl. Kamienica, tel. 0600/85-16-94 GI97JXECC

ROZSIEWACZE NAWOZÓW, 1- i 2-talerzowe - od 600 do 1.600 zl. Krzelów, powiat wolowski, tel. 071/389-92-03, 0889/26-66-54 GI0C9YKY

ROZSIEWACZE NAWOZÓW AMAZONE, poj. 400-1.000 l, cena od - 1.400 zl. Ostrzeszów, tel. 0886/50-13-23 GI94AMFCL

ROZSIEWACZE NAWOZÓW, 1996 r. - od 1.300 zl. Ząbkowice Śląskie, tel. 0721/27-51-46 GI97R7KEY

SADZARKA DO ZIEMNIAKÓW, podkielkowanych i niekielkowanych, 2-rzędowa, możl. reg. rozstawu sadzenia w rzędzie, stan bdb - 2.200 zl. Jaksonowice, powiat wroclawski, tel. 0781/38-65-39 GI0C9W43

SADZARKA DO ZIEMNIAKÓW, prod. polskiej, kubelkowe podajniki, garażowana, stan bdb - 1.200 zl. Olszany, powiat świdnicki, tel. 0500/41-46-52 GI0C4P97

SADZARKA DO ZIEMNIAKÓW, 4-rzędowa, kubelkowa - 4.000 zł. Sulechów, powiat zielonogórski, tel. 0667/52-70-01 GG9RTJFY

SADZARKA DO ZIEMNIAKÓW, kielkowanych - 850 zl. Wierzbice, powiat wroclawski, tel. 071/390-89-17 GI04XLFH

SADZARKA DO ZIEMNIAKÓW, 2-rzędowa, prod. czeskiej, malo używana, zadbana - 600 zl. Wschowa, tel. 0783/48-71-37 GI0C9WF7

SADZARKA DO ZIEMNIAKÓW, kielkowanych, nowa, starannie wykonana, na 6 osób, wydajność 2 ha/dzień - 3.200 zl. Zawonia, powiat trzebnicki, tel. 071/398-78-09, 0721/40-51-02 GI97LXE94

SADZARKA DO ZIEMNIAKÓW, 1986 r., 2-rzędowa, prod. czeskiej, stan db - 1.100 zl. Brzeg, tel. 0694/12-95-47 GI943A7PP

SADZARKA DO ZIEMNIAKÓW SA2-74, 1990 r., prod. czeskiej, stan bdb - 1.500 zl lub zam. na plug Grudziądz 4-skibowy. Uniejowice, powiat zlotoryjski, tel. 076/877-36-36 GI0CA3C9

SADZARKI DO ZIEMNIAKÓW GRUSE, KRAMER, 2 szt., 2- i 4-rzędowe, cena od 4.500 zl. Boleslawiec, tel. 0663/06-09-38 GI09F93K

SCHŁADZARKA DO MLEKA ALFA-LAVAL, poj. 360 l - 1.500 zl. Krotoszyn, tel. 062/721-25-88, 0500/31-17-23 GI0C9TTK

SCHŁADZARKI DO MLEKA ALFA-LAVAL, poj. 400 i 500 l, z agregatem, cena 2.500 i - 3.500 zl Biala, powiat prudnicki, tel 0694/12-28-79 GG9HXXXE

SIECZKARNIA, ręczna - 150 zl. Klodzko, tel. 0668/23-39-42 GI0C9FCM

SIECZKARNIA TORON 50, 1989 r., samojezdna, kpl. hederów - 25.000 zl. Klodzko, tel. 0509/08-65-70 GI0C9FYT

SIECZKARNIA DO KUKURYDZY POETTINGER, 2-rzędowa, przystawka do trawy, stan bdb - 8.000 zl. Glucholazy, powiat nyski, tel. 077/439-88-42, 0661/42-61-11 GI077XPL

SIECZKARNIA DO KUKURYDZY POETTINGER MEX GT, 1-rzędowa, 12 noży tnących, ostrzalka, walek przekaźnika, stan bdb - 8.500 zl. Jarocin, tel. 062/749-38-78, 0505/66-72-16 GI97FTHNH

SIECZKARNIA DO KUKURYDZY KRONE, 1-rzędowa - 2.300 zl. Ostrzeszów, tel. 0605/09-26-70 GG9YLP9Y

SIECZKARNIA DO KUKURYDZY POETTINGER MEX II, 1-rzędowa, stan idealny, brak walka - 2.700 zl Skokowa, powiat trzebnicki, tel 0695/93-26-78 GI073W4P

SIECZKARNIA DO KUKURYDZY PZ MH-80S, 1-rzędowa z walkiem - 3.200 zl. Wiązów, powiat strzeliński, tel. 071/393-10-72, 0609/48-60-10 GI97MLN7C

SIECZKARNIA DO KUKURYDZY FORTSCHRITT E-281C, 1986 r., sprow., stan db, silnik Ifa, 3 hedery - 10.500 zl. Klodzko, tel. 0782/19-70-22 GI97N77WE

SIECZKARNIA DO KUKURYDZY AGROSTROJ TORON SP-050, 1987 r., stan bdb, 3 hedery, detektor metali - 14.500 zl. Klodzko, tel. 0782/19-70-22 GI97N77TP

SIECZKARNIA DO KUKURYDZY CLAAS JAGUAR 690 SL, 1991 r., silnik Mercedesa, kosa do kukurydzy, detektor metalu, nowe lańcuchy, sprawna, hydrostat - 64.000 zl. Sobótka, tel. 0603/48-13-09 GI09RYTA

SIECZKARNIA DO KUKURYDZY FORTSCHRITT E-281E, 1992 r., 3 przystawki, bliźniacze kola, stan idealny - 20.500 zl. Jutrosin, powiat rawicki, tel. 0606/50-02-23 GI97NTWAF

SIECZKARNIA DO KUKURYDZY I ZIELONEK JOHN DEERE 5460, 1984 r., 3-rzędowy, podbieracz do zielonek, heder do kukurydzy, zgniatacz ziarna, napęd hydrostatyczny, stan db - 24.700 zl lub zamienię na inną maszynę. Sobótka, powiat wroclawski, tel. 0603/48-13-09 GI97PXH3T

SIECZKARNIA DO KUKURYDZY I ZIELONEK NEW HOLLAND, 1993 r., 6-rzędowa, nowy silnik - 40.000 zl. Kępnica, powiat nyski, tel. 077/435-44-44, 0501/29-69-94 GG9TWNNC

SIECZKARNIA DO KUKURYDZY I ZIELONEK CLASS JAGUAR, 1993 r., techn. sprawna, waly gniotące, aparat 6-rzędowy TU300 do kukurydzy oraz aparat do roślin niskolodygowych o szer. 3 m - 350.000 CZK. Nowa Ruda, powiat klodzki, tel. 0784/63-13-24 GI0A9WAH

SIECZKARNIA DO SŁOMY FORTSCHRITT E-281, 1989 r., 3 hedery, stan idealny - 17.800 zl. Środa Śląska, tel. 0603/48-13-09 GI94FWNLC

SIECZKARNIA DO TRAWY, na korbę - 150 zl/szt. Środa Śląska, tel. 0605/19-70-23 GI97LH9YN

SIECZKARNIE POETTINGER, 1-rzędowe, cena 4.500 - - 10.500 zl. Biala, powiat prudnicki, tel. 0694/12-28-79 GG977LE7R

SIECZKARNIE DO KUKURYDZY, prod. niemieckiej, 1-rzędowa - od 1.700 do 3.500 zl. Glucholazy, powiat nyski, tel. 077/439-88-42, 0661/42-61-11 GI077XP9

SIEWNIK POZNANIAK, 1989 r., sprawny, do ciągnika C-330 lub C-360 - 950 zl. Tel. 0781/40-15-33, 0783/55-94-85 GI0C9YMM

SIEWNIK DO KUKURYDZY FELDHERR, 4-rzędowy - 3.000 zl. Glucholazy, powiat nyski, tel. 077/439-88-42, 0661/42-61-11 GI077XMJ

SIEWNIK DO KUKURYDZY MONOSEM, 4-rzędowy, szer. 3 m, dozownik nawozu, znaczniki, walek przekaźnika - 10.500 zl. Jarocin, tel. 0505/66-72-16, 062/749-38-78 GI94YWPYE

SIEWNIK DO KUKURYDZY NODET GOUGIS PNEUMASEN, 4-rzędowy, z podsiewaczem nawozu, pneumatyczny, stan bdb - 8.500 zl. Krotoszyn, tel. 0500/20-30-98 GG9HXXTX

SIEWNIK DO KUKURYDZY MONOSEM, 1996 r., 8-rzędowy, skladany hydraulicznie, dozownik nawozów, żmijka zaladowcza, redlice stopkowe - 27.500 zl. Sobótka, powiat wroclawski, tel. 0603/48-13-09 GI0C4EEM

● SIEWNIK DO KUKURYDZY BECKER-AEROMAT, 2000 r., 6-rzędowy, skladany hydraulicznie, centralny zbiornik na nawóz, pneumatyczny, redlice talerzowe, kompletny - 35.000 zl. Rawicz, tel. 0607/40-13-24, 0609/77-94-90 LI0470150

SIEWNIK DO KUKURYDZY KONGSKILDE, 2002 r., kolor czerwony, 6-rzędowy, z dozownikiem nawozów, stan techn. bdb, garażowany, I właśc. - 21.000 zl. Sobótka, powiat wroclawski, tel. 0603/48-13-09 GI04FRJA

SIEWNIK ZBOŻOWY SULKY, szer. robocza 3 m, stan idealny - 3.300 zl Tel 0500/20-30-98 GI974ML74

SIEWNIK ZBOŻOWY AMAZONE D7 SUPER, stan db - 8.200 zl. Biala, powiat prudnicki, tel. 0694/12-28-79 GI97PJWCW

SIEWNIK ZBOŻOWY AMAZONE D8 SUPER, stan bdb - 11.200 zl. Biala, powiat prudnicki, tel. 0694/12-28-79 GI97PJWCY

SIEWNIK ZBOŻOWY STEGSTED, szer. robocza 2.5 m, stan bdb - 3.500 zl Boleslawiec, powiat wieruszowski, tel. 062/783-61-57, 0607/96-37-12 GI97CL7T4

SIEWNIK ZBOŻOWY AMAZONE, 600 kg - 1.900 zl. Bolków, powiat jaworski, tel. 0785/18-65-12 GI0C3L7R

SIEWNIK ZBOŻOWY FIONA, szer. robocza 3 m, ścieżki technologiczne, techn. sprawny - 3.200 zl lub zam. na siewnik Poznaniak, szer. 275 cm. Brzeg, tel. 0500/00-40-43 GI04M4NN

SIEWNIK ZBOŻOWY POZNANIAK - 2.700 zl. Chelmiec, powiat jaworski, tel. 076/871-89-97 GI97AXXH7

SIEWNIK ZBOŻOWY ROGER, hydraul. rozkladany, szer. robocza 6 m, stan bdb, ścieżki technologiczne - 8.200 zl. Dobromierz, powiat świdnicki, tel. 0783/50-25-86 GI97K7YEE

SIEWNIK ZBOŻOWY ROGER, szer. robocza 5 m, skladany na czas transp. - 6.200 zl. Dobromierz, powiat świdnicki, tel. 0783/50-25-86 GI97K7YEK

SIEWNIK ZBOŻOWY AMAZONE D7, ze ścieżkami lub bez, szer. robocza 3 m, sprow. - od 5.600 do 7.000 zl. Glucholazy, powiat nyski, tel. 077/439-88-42, 0661/42-61-11 GI0C9YPX

SIEWNIK ZBOŻOWY HASSIA, szer. robocza 2 m - 1.300 zl. Glucholazy, powiat nyski, tel. 077/439-88-42, 0661/42-61-11 GI0C9YR7

SIEWNIK ZBOŻOWY ISARIA, szer. robocza 2.5 m, sprow - 2.800 zl. Glucholazy, powiat nyski, tel. 077/439-88-42, 0661/42-61-11 GI0C9YRA

SIEWNIK ZBOŻOWY AMAZONE D7 JUNIOR 25, szer. robocza 2.5 m, znaczniki mechaniczne, 19 redlic wysiewających, zagarniacz - 4.200 zl. Jarocin, tel. 0505/66-72-16, 062/749-38-78 GI97FEYW9

SIEWNIK ZBOŻOWY AMAZONE D7 SUPER S 30, 25 redlic, ścieżka technologiczna hydraul., znaczniki hydraul., zagarniacz - 8.200 zl. Jarocin, tel. 062/749-38-78, 0505/66-72-16 GI97FTHNW

SIEWNIK ZBOŻOWY ACCORD, pneumatyczny, szer. robocza 6 m, komputer, ścieżki technologiczne, stan db - 7.700 zl lub zam. na maszyny rolnicze. Jawor, tel. 0695/63-99-17 GI0AM7NR

SIEWNIK ZBOŻOWY ISARIA, szer. robocza 2.25 m, stan bdb - 1.800 zl. Jawor, tel. 0691/17-07-99 GI0C9NWH

SIEWNIK ZBOŻOWY POZNANIAK, stan bdb - 2.500 zl. Jutrosin, powiat rawicki, tel. 0663/07-85-01 GI0C9NE4

SIEWNIK ZBOŻOWY POZNANIAK, szer. robocza 2.75 m - 2.700 zl. Kluczbork, tel. 0605/69-35-01 GI04TEE3

SIEWNIK ZBOŻOWY MAZUR, szer robocza 4 m, hydraul. docisk redlic - 2.800 zl. Korfantów, powiat nyski, tel. 0796/23-26-32 GI049KEJ

SIEWNIK ZBOŻOWY AMAZONE SUPER SD7, szer. robocza 3 m, ścieżki, oświetlenie, duży zbiornik, stan bdb - 7.800 zl. Korfantów, powiat nyski, tel 077/431-94-94 GI97C7CKY

SIEWNIK ZBOŻOWY ACCORD DL, pneumatyczny, 32 rajki, ścieżki technologiczne, ster. elektr., tabela wysiewu, ks. obslugi, szer. robocza 4 m (skladany na 3 m), stan bdb - 7.000 zl. Krotoszyn, tel. 0500/20-30-98 GG9HXXRL

SIEWNIK ZBOŻOWY FIONA, szer. robocza 2 m - 1.500 zl. Krzelów, powiat wolowski, tel. 071/389-92-03, 0889/26-66-54 GI0C9YLA

SIEWNIK ZBOŻOWY AMAZONE, szer. robocza 2.25 m - 1.700 zl. Krzelów, powiat wolowski, tel. 071/389-92-03, 0889/26-66-54 GI0C9YLE

SIEWNIK ZBOŻOWY POZNANIAK, stan bdb - 3.700 zl. Laski, powiat kępiński, tel. 0697/95-66-54 GI0A7T7N

SIEWNIK ZBOŻOWY NODET, szer. robocza 2.5 m, tabela wysiewu, znaczniki, stan bdb - 2.800 zl. Lwówek Śląski, tel. 0721/64-41-08 GI07FC7E

SIEWNIK ZBOŻOWY, szer. robocza 2 m - 1.000 zl. Łozina, powiat wroclawski, tel. 0668/99-13-50 GI97M3LCH

SIEWNIK ZBOŻOWY NODET, szerokość robocza 2.20 m, stan bdb - 1.600 zl. Nowogrodziec, powiat boleslawiecki, tel. 0601/15-39-86, 075/731-66-30 II0AK9YA

SIEWNIK ZBOŻOWY, prod. rosyj., talerzowy, szer. robocza 3.7 m - 1.500 zl. Oborniki Śląskie, powiat trzebnicki, tel 071/310-13-56 GI0MR4Y

SIEWNIK ZBOŻOWY POZNANIAK, stan idealny - 8.500 zl. Oleśnica, tel. 0697/60-94-58 GI0PWNX

SIEWNIK ZBOŻOWY POZNANIAK, stan bdb - 3.200 zl. Ostrów Wielkopolski, tel. 0609/62-09-17 GI0CA33N

SIEWNIK ZBOŻOWY AMAZONE D7 SPECIAL, 3-rzędowy, prod. niemieckiej, używany, ciągnikowy, docisk redlic, tabela wysiewu, znaczniki, ścieżki technolog., spulchniacze śladów - 6.500 zl. Ostrów Wielkopolski, tel 0602/38-81-11 II0C4N7K

SIEWNIK ZBOŻOWY POZNANIAK - 2.700 zl. Ostrzeszów, tel. 0665/06-70-76 GI0C7ARC

SIEWNIK ZBOŻOWY MAZUR, zawieszany, szer. robocza 4 m - 2.300 zl. Sobótka, powiat wroclawski, tel. 0691/04-51-68 GI0C39WH

SIEWNIK ZBOŻOWY ACCORD, szer. robocza 3 m, pneumatyczny, stan bdb, z komputerem - 9.100 zl. Sobótka, powiat wroclawski, tel. 0603/48-13-09 GI97HJAFL

SIEWNIK ZBOŻOWY MAZUR, szer. robocza 4 m - 2.000 zl. Wiązów, powiat strzeliński, tel. 0504/24-20-32 GI0KCXJ

SIEWNIK ZBOŻOWY AMAZONE D-7/33, znaczniki, ścieżki technologiczne, licznik hektarów, do poprawek - 4.000 zl. Wiązów, powiat strzelinski, tel. 071/393-10-72, 0609/48-60-10 GI97HCK9L

SIEWNIK ZBOŻOWY HASSIA, szer. robocza 3 m - 3.500 zl. Wiązów, powiat strzeliński, tel. 071/393-10-72, 0609/48-60-10 GG9RHP9E

SIEWNIK ZBOŻOWY HASSIA - 2.000 zl. Wieruszów, tel. 0601/61-38-73 GG9R4R47

SIEWNIK ZBOŻOWY - 400 zl. Wińsko, powiat wolowski, tel. 0889/82-12-72 GI94W3NMW

SIEWNIK ZBOŻOWY HASSIA, szer. robocza 2.5 m - 2.400 zl. Wodziczna, powiat kępiński, tel. 0695/08-52-66, 062/781-59-46 GG9RTJAK

SIEWNIK ZBOŻOWY HASSIA, szer. robocza 3 m, zagarniacz, ścieżki, skrzynia olejowa - 4.700 zl. Wodziczna, powiat kępiński, tel. 0695/08-52-66, 062/781-59-46 GI97FHRXK

SIEWNIK ZBOŻOWY RABEWERK, szer. robocza 4.5 m, komputer, hydraul. znaczniki, pneumatyczny, stan idealny - 9.500 zl. Wodziczna, powiat kępiński, tel. 0695/08-52-66, 062/781-59-46 GG9RTJAJ

SIEWNIK ZBOŻOWY FIONA, szer. 3 m, licznik hektarów, docisk redlic, znaczniki, zadbany - 4.600 zl Zawonia, powiat trzebnicki, tel. 071/398-78-09, 0721/40-51-02 GI97LXE4X

SIEWNIK ZBOŻOWY MAZUR, stan db - 4.000 zl Zgorzelec, tel. 075/771-57-32, 0887/48-35-79 GI0CA4FC

SIEWNIK ZBOŻOWY POZNANIAK, 1980 r. - 2.500 zl. Milicz, tel. 0725/54-57-44 GI97HRWAX

SIEWNIK ZBOŻOWY NODET, 1981 r. - 1.800 zl. Ząbkowice Śląskie, tel. 0721/27-51-46 GI97HLKRK

SIEWNIK ZBOŻOWY POZNANIAK, 1983 r., szer. robocza 2.70 m, oryginalny - 2.000 zl. Grodków, powiat brzeski, tel. 0502/56-74-69 GI093PML

SIEWNIK ZBOŻOWY POZNANIAK, 1986 r., na wąskich kolach - 2.600 zl. Jawor, tel. 076/871-80-54 GI0C99MK

SIEWNIK ZBOŻOWY POZNANIAK, 1988 r. - 2.600 zl. Boleslawiec, tel. 0600/60-25-86 GI0FXP4

SIEWNIK ZBOŻOWY POZNANIAK, 1988 r. - 2.900 zl. Kobylin, powiat krotoszyński, tel. 0603/80-19-16 GI9WTL7A

SIEWNIK ZBOŻOWY SAKSONIA, 1989 r., skrzynia olejowa, ścieżki technologiczne, grabie, szer. robocza 3 m, lad. 400 kg 2.900 zl. Lwówek Śląski, tel. 0504/47-22-90 GI0A7WK9

SIEWNIK ZBOŻOWY MAZUR, 1990 r., szer. robocza 4 m, stan bdb - 4.000 zl. Kąty Wroclawskie, tel. 0512/24-39-30 GI9W4MXR

SIEWNIK ZBOŻOWY POLANIN II, 1990 r., 6-rzędowy, prod. polskiej, ciągany, docisk redlic, kolo podporowe, lejkowy, tabela wysiewu, znaczniki, stan bdb - 3.000 zl lub zamienię na zboże paszowe. Otmuchów, powiat nyski, tel. 0784/11-90-98, 0696/48-78-66 GG94ATAPK

SIEWNIK ZBOŻOWY POZNANIAK, 1991 r., szer. robocza 3 m, ścieżki technologiczne, garażowany, stan idealny, duża skrzynia zasypowa - 7.500 zl. Jutrosin, powiat rawicki, tel. 0606/50-02-23 GI97KYCRC

SIEWNIK ZBOŻOWY ISARIA, 1994 r., szer. robocza 2.5 m - 2.500 zl. Ząbkowice Śląskie, tel. 0721/27-51-46 GI9797JF3

SIEWNIK ZBOŻOWY GASPARDO M-400, 1996 r., szer. robocza 4 m, ścieżki technologiczne, znaczniki hydrauliczne - 9.000 zl. Kobierzyce, powiat wroclawski, tel. 0694/86-20-51 GI97LHARK

SIEWNIK ZBOŻOWY, 1996 r., szer. robocza 6 m, stan bdb - 4.400 zl. Kotlin, powiat jarociński, tel. 0511/18-31-11 GI0ARMRR

SIEWNIK ZBOŻOWY NODET, 1996 r., stan bdb - 2.500 zl. Ząbkowice Śląskie, tel. 0721/27-51-46 GI97R7KFN

SIEWNIKI ZBOŻOWE: Hassia, szer. robocza 2 m - 1.100 zl. Isaria, szer. robocza 2.5 m - 2.900 zl. Glucholazy, powiat nyski, tel. 077/439-88-42, 0661/42-61-11 GI077XP3

SIEWNIKI ZBOŻOWE, cena od - 1.800 zl. Ostrzeszów, tel. 0886/50-13-23 GG9HXXNC

SIEWNIKI ZBOŻOWE, prod rosyj., 2 szt., talerzowe, cena od 3.000 zl/szt. Środa Śląska tel. 0605/19-70-23, 071/317-64-83, 0781/63-07-70 GI97H3WPK

SORTOWNIK DO ZIEMNIAKÓW, taśmowy - 3.000 zl. Zgorzelec, tel. 075/771-57-32, 0887/48-35-79 GI0CA4FH

SORTOWNIKI DO ZIEMNIAKÓW, od 4.500 zl do 20.000 zl. Boleslawiec, tel. 0663/06-09-38 GI09F93T

SUSZARNIA, podlogowa, 8-workowa, na silę, idealna do suszenia nasion - 2.500 zl. Prusice, powiat trzebnicki, tel. 0880/77-61-35 GI943X4WE

ŚCINACZ ZIELONEK ORKAN, z tylnym i bocznym wysuwem - 5.500 zl/szt. Kępno, tel. 0608/80-95-62 GI97NY37N

ŚCINACZ ZIELONEK ORKAN II, stan bdb, walek przekaźnika mocy - 3.500 zl. Rawicz, tel. 065/547-12-61 GI0C9RHN

ŚCINACZ ZIELONEK ORKAN, stan bdb - 2.000 zl. Szczytniki nad Kaczawą, powiat legnicki, tel. 0781/19-59-68 GI0C9YF3

ŚCINACZ ZIELONEK ORKAN, prod. niemieckiej - 2.500 zl. Wiązów, powiat strzeliński, tel. 071/393-10-72 GI94RW9C9

ŚCINACZ ZIELONEK ORKAN - 1.700 zl. Wroclaw, tel. 0693/18-46-89 GI0H4EP

ŚCINACZ ZIELONEK ORKAN II, 1987 r., stan techn. bdb - 2.900 zl. Klodzko, tel. 074/868-27-14 GI0AMFNP

ŚRUTOWNIK - 380 zl. Goworowice, powiat nyski, tel 077/431-25-14, 0697/71-96-36 GI97KYNXH

ŚRUTOWNIK, na kamienie - 400 zl. Grodków, powiat brzeski, tel. 0514/41-66-18 GI09LMRY

ŚRUTOWNIK, na kamienie - 400 zl. Męcinka, powiat jaworski, tel. 076/870-83-82 GI0APL4J

ŚRUTOWNIK bijakowy, moc 7.5 kW - 1.500 zl. Ostrzeszów, tel. 0605/09-26-70, 0667/30-93-91 GG9R4PYW

ŚRUTOWNIK bijakowy, ssąco-tloczący - 2.200 zl. Ostrzeszów, tel. 0605/09-26-70, 0667/30-93-91 GI9RHKWJ

ŚRUTOWNIK, ssąco-tloczący, 7.5 kW - 1.700 zl. Ostrzeszów, tel. 0886/50-13-23 GI9JR4LF

ŚRUTOWNIK bijakowy, silnik 11 kW - 1.500 zl. Rozdrażew, powiat krotoszyński, tel. 0601/88-33-89 GI0C9XFJ

ŚRUTOWNIK BĄK - 250 zl. Jutrosin, powiat rawicki, tel. 0663/07-85-01 GI07FC9Y

ŚRUTOWNIK BĄK, silnik 5.5 kW - 980 zl. Kopice, powiat brzeski, tel. 077/415-13-44, 0887/91-86-43 GI97LH7CA

ŚRUTOWNIKI bijakowe, prod. niemieckiej - 1.000 zl Łazisko, powiat oleśnicki, tel 0601/46-91-69 GI0C7L7N

TAŚMOCIĄG DO ZIEMNIAKÓW, 2 i 5 m - 1.000 zl/szt. Ostrzeszów, tel. 0605/09-26-70, 0667/30-93-91 GI0C7E79

WAGA INWENTARZOWA, do 3000 kg, stan bdb - 3.500 zl. Krotoszyn, tel. 0693/66-87-93 GG9R4PYJ

WAGA INWENTARZOWA, po rem. kapitalnym, do 150 kg - 900 zl. Krotoszyn, tel. 0693/66-87-93 GI94CMNAM

WAGA INWENTARZOWA - 1.200 zl. Ostrzeszów, tel. 0603/75-03-04 GI0C94YA

WAGA INWENTARZOWA, do 1000 kg - 1.800 zl. Ostrzeszów, tel. 0605/09-26-70 GI94MWEPP

WAGA INWENTARZOWA - 2.000 zl. Ostrzeszów, tel. 0665/06-70-76 GI0C7APL

WAGA INWENTARZOWA, 1500 kg - 2.500 zl. Szczepanów, tel. 071/396-85-15 GI97M7NMN

WAGOWORKOWNICE, prod. niemieckiej, stan bdb, cena od 8.000 do 10.500 zl. Boleslawiec, tel. 0663/06-09-38 GI09F94H

WAŁ UPRAWOWY, ciężki, kruszący, do agregatu uprawowo-siewnego z ramą kpl. do mocowania, szer. robocza 3 m - 1.900 zl. Gostyń, tel. 0722/06-40-19 GI97CLAKC

WAŁ UPRAWOWY CAMPBELLA, dl. 5+3 m, 2 waly kolowe, szer. robocza 1.80 m, ciągany, stan bdb - 3.700 zl. Wiązów, powiat strzeliński, tel. 071/393-10-72, 0609/48-60-10 GG9RHP74

WAŁY UPRAWOWE: szer. robocza 6.5 m, hydraul. rozkladane, ciągane, na balonowych kolach - 9.900 zl. prod. NRD, obudowane ramą, szer. robocza 5.5 m - 2.400 zl. ciężkie, 10 szt., szer. robocza 1 m, ciągane - 430 zl/szt., razem lub osobno. Boleslawiec, tel. 0606/45-95-71 GI0A7J7Y

WAŁY UPRAWOWE, ciągane, ciężkie, szer. robocza 3 m, prod polskiej, stan bdb - 3.300 zl. Jawor, tel 0695/63-99-17 GI0AM7TY

WAŁY UPRAWOWE, szer. robocza 2.80 m, zawieszane, stan idealny - 3.300 zl. Lwówek Śląski, tel. 0721/64-41-03 GI97LXART

WAŁY UPRAWOWE, szer. robocza 2.10 m, hydraul. podnoszone, stan bdb - 2.250 zl lub zam. na przyczepę rolniczą. Piotrowice, powiat jaworski, tel. 0697/02-26-98 GI97FEXRP

WAŁY UPRAWOWE, kruszące, wys. 60 cm, szer. robocza 2 m - 2.000 zl. Środa Śląska, tel. 0605/19-70-23, 071/317-64-83 GG9YYCH3

WAŁY UPRAWOWE, hydraulicznie skladane, szer. robocza 6 m, ciągane, stan bdb - 8.500 zl. Środa Śląska, tel. 0603/48-13-09 GI94FWNLE

WAŁY UPRAWOWE CAMPBELLA, ciągane, duże, szer. 6.5 m - 7.000 zl. Świdnica, tel. 0608/23-89-89 GI0C3PFR

WAŁY UPRAWOWE, szer. robocza 3 m, kruszące - 1.400 zl. Żórawina, powiat wroclawski, tel. 0698/69-25-75 GI0C9P74

WIDŁY MECHANICZNE, do ciągnika Bialoruś, do gospodarstwa rolnego - 300 zl Wroclaw, tel. 0501/79-43-50, 0501/14-71-59 GI94T7XH7

WŁÓKA, szer. robocza 6 m, hydraul. rozkladana - 4.000 zl. Legnica, tel. 0791/56-72-44, 0889/56-72-24 GI97CF9KC

WÓZ KONNY, z zaczepem do ciągnika - 550 zl. Ścinawa, tel. 076/843-60-59, 0694/84-88-92 GI97E4J9L

WÓZ KONNY, zaczepiany - 600 zl. Środa Śląska, tel. 0605/19-70-23 GI0KFNY

WYCINACZ DO KISZONEK STRAUTMANN, szer. kostki 140 cm, stan bdb - 2.700 zl. Tel. 0500/20-30-98 GI974MLRJ

WYCINACZ DO KISZONEK STRAUTMANN, 2 noże pionowe, wieża hydraul., stan bdb - 3.700 zl. Krotoszyn, tel. 0500/20-30-98 GG9HXXKN

WYCINACZ DO KISZONEK STRAUTMANN - 1.800 zl lub zam. na bydlo. Luboradów, powiat milicki, tel. 0601/46-91-69 GI0C7LEC

WYCINACZ DO KISZONEK ORKAN, kupiony w Agromie, I właśc., stan bdb, nowe noże, w 100% sprawny - 2.800 zl. Oborniki Śląskie, tel. 0785/95-62-46 GI0CA3P3

WYCINACZ DO KISZONEK FELLA TU-145, stan idealny, malo używany - 2.900 zl. Skokowa, powiat trzebnicki, tel. 0695/93-26-78 GI073W4T

WYCINACZ DO KISZONEK TRIOLIET - 2.100 zl. Wiązów, powiat strzeliński, tel 071/393-10-72, 0609/48-60-10 GG9PJAFX

WYCINACZE DO KISZONEK, z podwójnym nożem - cena 3.700 - - 5.500 zl. Biala, powiat prudnicki, tel. 0694/12-28-79 GG9HXXKE

WYCINACZE DO KISZONEK, prod. niemieckiej, na 2 noże - od 3.000 zl. Glucholazy, powiat nyski, tel. 077/439-88-42, 0661/42-61-11 GI077XNM

WYORYWACZ DO BURAKÓW, 3-rzędowy, z taśmą zaladunkową, stan bdb - 1.000 zl. Dzierżoniów, tel. 0506/78-30-12 GI0C9Y9M

ZAMIENIĘ CIĄGNIK URSUS U-1222, z 1987 r. - na Zetora 7211, 7245. Strzegom, powiat świdnicki, tel. 0793/15-93-82 GI0C9YFK

ZAMIENIĘ PŁUG BIEGUS, 5-skibowy - 3.000 zl, zamienię na przyczepę lawetę lub inne propozycje. Środa Śląska, tel. 0605/19-70-23 GG94RYM3Y

ZGRABIARKA DO SIANA NIEMEYER RS28D, szer. robocza 2.80 m, szerokie kola, 8 ramion, walek przekaźnika, techn. sprawna - 2.800 zl. Jarocin, tel. 0505/66-72-16, 062/749-38-78 GI94J9CJJ

ZGRABIARKA DO SIANA FAHR, szer. robocza 2.8 m, 8 ramion, walek przekaźnika, stan bdb, karuzelowa - 3.300 zl. Jarocin, tel. 0505/66-72-16, 062/749-38-78 GI97FF3CJ

ZGRABIARKA DO SIANA, typu pająk - 650 zl. Krotoszyn, tel. 062/721-25-88, 0500/31-17-23 GI0C9TRY

ZGRABIARKA DO SIANA, 5-gwiazdowa - 700 zl. Wiązów, powiat strzeliński, tel. 0504/24-20-32 GI0KHE7

ZGRABIARKI, 1-karuzelowe, cena od - 1.500 zl. Ostrzeszów, tel. 0886/50-13-23 GI94AMFCK

ZGRABIARKI DO SIANA FELLA, szer. robocza 2.70-3.20 m, cena 1.750 - - 3.500 zl. Biala, powiat prudnicki, tel. 0694/12-28-79 GI943A3XK

ZGRABIARKI DO SIANA: Krone, szer. robocza 6.5 m, ciągana, 2-gwiazdowa, hydraul. rozkladana, światla, kola balonowe, reg. szer. robocza - 7.100 zl, Fella, szer. robocza 3.3 m, zawieszana, 1-gwiazdowa, na 3 kolach, skladana do transportu, WOM, stan idealny - 4.200 zl. Boleslawiec, tel. 0606/45-95-71 GI0C9YHY

ZGRABIARKI DO SIANA, hydraul. rozkl., szer. robocza 2.80-4.5 m, cena od 2.200 zl. Gostyń, tel. 0609/06-43-36, 065/571-98-51 GG9R4PWT

ŻMIJKA DO ZBOŻA, pionowa, kpl., stan bdb, fabr. nowa, oryg., sprawna, kosz zasypowy, przenośny silnik, do CZ Major, Petkus Gigant i innych - 1.000 zl. Tel. 0667/99-07-08 GI973MAKL

ŻMIJKI DO ZBOŻA, dl. 2.5-10 m - 1.000 zl/szt. Ostrzeszów, tel. 0605/09-26-70, 0667/30-93-91 GG9R4PWN

CZĘŚCI DO MASZYN ROLNICZYCH

AKUMULATORY, rolnicze, 36-220 Ah - od 60 zl. Góra, tel. 0782/01-23-54 GI0C7TH3

BECZKOWÓZ, pompa, stan db - 1.200 zl. Chojnów, powiat legnicki, tel. 076/818-11-75, 0698/73-92-22 GI0C9NWA

CIĄGNIK: felgi 15x30 - 450 zł, serwo do Ursusa C-385 - 200 zł. Kłodzko, tel. 074/868-27-50 po godz. 20 GI07NYFR

CIĄGNIK: przystawka kątowa, na WOM - 280 zł. Kopice, powiat brzeski, tel. 077/415-13-44, 0887/91-86-43 GI97LTYL9

CIĄGNIK: podnośnik, zaczepiany z tyłu - 800 zł. Środa Śląska, tel. 0605/19-70-23, 071/317-64-83, 0781/63-07-70 GG94RYM4M

CIĄGNIK BIAŁORUŚ MTZ-80: różne części z demontażu. Brzeg, tel. 0694/12-95-47 GG9RKTNE

CIĄGNIK BIAŁORUŚ, silnik. Ostrzeszów, tel. 0601/39-70-64 GI0ARHFE

CIĄGNIK BIAŁORUŚ MTZ-50, MTZ-82: głowica, wałek rozrządu, blok silnika, miska olejowa, silnik, wał korbowy, pompa wtrysk. Wieruszów, tel. 0600/70-12-06 GG9R9J99

CIĄGNIK BIAŁORUŚ, podnośnik zaczepiany, wys. 3 m, udźwig 3 t - 2.400 zł. Wieruszów, tel. 062/783-61-13, 0662/07-40-21 GI97REPFW

CIĄGNIK CASE MAGNUM, blok silnika, fabrycznie nowy, stan idealny. Sobótka, powiat wrocławski, tel. 0509/33-86-69 GI97LHAMR

CIĄGNIK DEUTZ, koła do upraw międzyrzędowych 11 2/36 - 1.500 zł. Dobromierz, powiat świdnicki, tel. 0783/50-25-86 GG9RHRFP

CIĄGNIK DEUTZ-FAHR 5006: wszystkie części. Ostrzeszów, tel. 0886/50-13-23 GG9J44LA

CIĄGNIK FORTSCHRITT ZT 300, ZT 303, ZT 323, różne części. Iwiny, tel. 0698/89-47-24 GI097W3C

CIĄGNIK FORTSCHRITT ZT 303: przedni napęd z kołami, pompa wtrysk., wał korbowy, docisk sprzęgła. Jelenia Góra, tel. 0607/82-79-75, 075/761-89-23 GI97NMCYH

CIĄGNIK FORTSCHRITT, opony nowe, 18.4/30 - 850 zł/szt. Lwówek Śląski, tel. 0504/47-22-90 GI0C7TKK

CIĄGNIK FORTSCHRITT, przystawka do kół bliźniaczych. Środa Śląska, tel. 0605/19-70-23, 071/317-64-83 GI97HNMWW

CIĄGNIK FORTSCHRITT, wszystkie części. Środa Śląska, tel. 0605/19-70-23, 071/317-64-83 GI97NHWYT

CIĄGNIK FORTSCHRITT, ZT-303, IFA W-50, L-60, Multicar, Robur, różne części z demontażu. Zagrodno, powiat złotoryjski, tel. 0603/81-62-08 GI04P4LX

CIĄGNIK URSUS, blok silnika. Góra, tel. 065/543-31-32 GI0PT7A

CIĄGNIK URSUS, silnik 6-cylindrowy typ 8701, przebieg 930 mtg. Kępnica, powiat nyski, tel. 077/435-44-44, 0501/29-69-94 GI97LTYK7

CIĄGNIK URSUS C-325, silnik z osprzętem - 1.100 zł. Opole, tel. 0609/32-97-48 GI0C3FA9

CIĄGNIK URSUS 1201, 1979 r., dużo nowych części - 17.500 zł. Rajczyn 30, powiat wołowski, tel. 0783/04-44-04 GI0C97R4

CIĄGNIK URSUS C-325: zwolnice, koła tylne, obciążniki, wał + panewki, oś przednia, skrzynia bieg., inne. Wieruszów, tel. 0600/70-12-06 GG9PM4F7

CIĄGNIK URSUS C-328, C-330: silnik, wał korbowy + panewki, oś przednia, skrzynia bieg., obciążniki, most tylny, podnośniki, pompa wtrysk., zwolnice, obudowa sprzęgła, koło zamachowe, głowica, kabina, rozdzielacz podnośnika. Wieruszów, tel. 0600/70-12-06 GG9PM4EX

CIĄGNIK URSUS C-328, ZETOR K-25: osie - 100-200 zł. Tel. 0515/90-97-92 GI0C9Y99

CIĄGNIK URSUS C-330, silnik z osprzętem - 2.000 zł. Jawor, tel. 0663/47-37-57 GI97LXJ4R

CIĄGNIK URSUS C-330, silnik. Milicz, tel. 0609/05-20-15 GI94W9KMN

CIĄGNIK URSUS C-330, C-360, różne części, przód od C-360. Tel. 0508/54-14-51 GI0C9XRY

CIĄGNIK URSUS C-330, C-360, silnik i części silnika. Glinka, powiat górowski, tel. 065/543-35-75, 0502/09-79-11 GI0CA4MK

CIĄGNIK URSUS C-330, C-360, kupię: rozrusznik. Jelcz-Laskowice, powiat oławski, tel. 0604/25-41-59 GI94CMLWR

CIĄGNIK URSUS C-330, C-360: przekładnia kątowa na WOM, koło pasowe. Wieruszów, tel. 0600/70-12-06 GI9747ENY

CIĄGNIK URSUS C-355, C-360, silnik, skrzynia bieg., podnośnik, oś przednia, pompa wtrysk., zwolnice, most tylny, rozrusznik, kolumna kier., obciążniki, koła przednie i tylne, wał korbowy, blok silnika, głowica, przekładnia kątowa i inne. Wieruszów, tel. 0600/70-12-06 GG9PM4EH

CIĄGNIK URSUS C-360, płaska oś kpl. ze wspornikiem - 1.200 zł. Tel. 032/427-03-16 GI0C9XML

CIĄGNIK URSUS C-360: pompa wtryskowa - 530 zł. Brzeg, tel. 0694/12-95-47 GI97LXHR4

CIĄGNIK URSUS C-360, części silnika - 300 zł. Brzeg, tel. 0696/84-96-79 GI0C4TPJ

CIĄGNIK URSUS C-360, kabina - 650 zł. Gizałki, powiat pleszewski, tel. 0886/20-56-31 GI0C9XRL

CIĄGNIK URSUS C-360, podnośnik hydraul. - 1100 zł, zwolnice - 600 zł/szt., pompa wtrysk. - 250 zł i inne. Jawor, tel. 0663/47-37-57 GI0A7YY79

CIĄGNIK URSUS C-360 3P, rozrusznik - 200 zł, zaczep górny - 180 zł, obciążniki przednie - 200 zł, inne. Jelcz-Laskowice, powiat oławski, tel. 0781/23-19-81, 071/318-48-83 GI0AR3T4

CIĄGNIK URSUS C-360, silnik niekompletny - 1.550 zł. Kąty Wrocławskie, tel. 071/390-73-21 GI0C9HJ4

CIĄGNIK URSUS C-360, kabina - 1.900 zł. Kobylin, powiat krotoszyński, tel. 0603/80-19-16 GI0CA3M9

CIĄGNIK URSUS C-360: zaczep tylny. Lubań, tel. 0500/01-99-02 GI04M3RR

CIĄGNIK URSUS C-360 3P: silnik Perkins 4-cylindr., blok silnika. Milicz, tel. 0609/05-20-15 GG9TJFXW

CIĄGNIK URSUS C-360 3P, silnik kpl. - 3.000 zł. Osiek, powiat średzki, tel. 071/317-19-91, 0691/52-88-58 GI97NTNN7

CIĄGNIK URSUS C-360 3P, blok silnika - 500 zł. Sośnie, powiat ostrowski, tel. 0609/05-20-15 GI94RCRWR

CIĄGNIK URSUS C-360, C-355: silnik, skrzynia bieg., podnośnik, oś przednia, pompa wtrysk., zwolnice, most tylny, rozrusznik, kolumna kier.; obciążniki, koła przednie i tylne, wał korbowy, blok silnika, głowica, zaczep i rozdzielacz podnośnika. Wieruszów, tel. 0600/70-12-06 GG9MHT74

CIĄGNIK URSUS C-360, C-4011: silnik, oś przednia, skrzynia bieg., podnośnik, zwolnice, most tylny, pompa wtrysk., kolumna kier., koła tylne, obciążniki, rozrusznik, wał korbowy, chłodnica, głowica, przekładnia kątowa, stan idealny i inne. Wieruszów, tel 0600/70-12-06 GG9R9J79

CIĄGNIK URSUS C-385: skrzynia pośrednia, korbowody, wieniec koła zamachowego, obudowa skrzyni bieg., silnik, blok silnika, miska olejowa, most tylny, zwolnice, inne. Wieruszów, tel. 0600/70-12-06 GI94PEM9M

CIĄGNIK URSUS, ZETOR, silnik 6-cylindrowy, typ 8701, przebieg 920 mtg, na gwarancji. Kępnica, powiat nyski, tel. 077/435-44-44, 0501/29-69-94 GI97M3JXL

● CIĄGNIK URSUS, ZETOR, skrzynie biegów, tylne mosty, kabina, silnik z turbiną, skrzynie pośrednie, przedni napęd, zaczepy oraz inne części lub cały ciągnik z dokumentacją. Sieroszewice, powiat ostrowski, tel. 0665/04-31-40 LI0634330

CIĄGNIK WŁADIMIREC T-25A: obciążniki, silnik, elem. silnika, inne z demontażu. Wieruszów, tel. 0600/70-12-06 GI97E9FPA

CIĄGNIK ZETOR: most tylny, zwolnice, skrzynia bieg. Kępnica, tel. 077/435-44-44, 0501/29-69-94 GG9TXACP

CIĄGNIK ZETOR 16245: blok silnika, stan db - 4.000 zł. Strzelin, tel. 0609/32-42-44 GI04FN9L

CIĄGNIK ZETOR 3011: silnik, skrzynia bieg., most tylny, podnośnik, zwolnice, pompa wtrysk., oś przednia, inne. Wieruszów, tel. 0600/70-12-06 GG9PM4AY

CIĄGNIK ZETOR 5011: silnik, skrzynia bieg., oś przednia, podnośniki, most tylny, zwolnice, pompa wtrysk., wał korbowy, inne. Wieruszów, tel. 0600/70-12-06 GI97LW74F

CIĄGNIK ZETOR 5211, 7211: odśrodkowy filtr oleju. Sobótka, powiat wrocławski, tel. 071/390-91-88 GG9PM4AT

CIĄGNIK ZETOR 6911: silnik, stan db. Kępnica, tel. 077/435-44-44, 0501/29-69-94 GI9YY3YH

CIĄGNIK ZETOR 7211: nowy blok do silnika 4-cylindrowego - 3.200 zł. Grabów nad Prosną, powiat ostrzeszowski, tel. 062/730-59-81, 0503/42-33-92 GI0C3WYL

CIĄGNIK ZETOR 7211 silnik. Kępnica, tel. 077/435-44-44, 0501/29-69-94 GI977T447

CIĄGNIK ZETOR 8011, 12045, most tylny, skrzynia bieg., zwolnice, hydraulika. Kępnica, tel. 077/435-44-44, 0501/29-69-94 GI9WTNRX

CIĄGNIK ZETOR, URSUS: klimatyzacja kompletna - 1.550 zł. Iwiny, tel. 0698/89-47-24 GI0CA3M4

CZYSZCZALNIA DO ZBOŻA PETKUS: sita metalowe, dolne, otwory podłużne, 2.75 mm, 2 szt., 3 mm, 2 szt. - 35 zł/szt., nowe rolki pod wózek szczotkowy, 4 szt., nieużywane - 50 zł/szt., rama drewniana oryg. - 200 zł. Korzeńsko, powiat trzebnicki, tel. 0667/99-07-08, 071/385-61-77 GI97M3KYC

DESZCZOWNIA: motopompa, wyd. 20 m3/godz. - 4.000 zł. Kożuchów, powiat nowosolski, tel. 068/355-71-79, 0510/25-34-76 GG9PM3XP

DMUCHAWA DO ZBOŻA: rury. Jelcz-Laskowice powiat oławski, tel 0604/25-41-59 GG9TJFTW

○ FORTSCHRITT SKLEP CZĘŚCI NOWYCH I UŻYWANYCH DO IFA, KOMBAJNÓW, CIĄGNIKÓW ZT300, 303, 323 oraz napędy, silniki i opony, rozdrabniacze do słomy E-512/4, E-516/4, E-524, stoły do rzepaku, sprzedaż wysyłkowa, kupię części nowe i używane do kombajnów E-512, E-514, E-516, ciągników ZT-300, 303, 323, w Postolicach sklep przy autostradzie A-4. Postolice, tel. 076/857-46-98, 0605/07-06-63 WI947X4LF

KOŁA DO UPRAW MIĘDZYRZĘDOWYCH - 1.000 zł. Bolesławiec, tel. 0782/13-92-15 GI947X3WT

KOŁA DO UPRAW MIĘDZYRZĘDOWYCH, do ciągnika Białoruś MTZ-82 - 2.000 zł. Legnica, tel. 0664/69-92-39 GI97NL93P

KOŁA DO UPRAW MIĘDZYRZĘDOWYCH, do Ursusa C-360, stan idealny - 1.600 zł. Świerzna, powiat oleśnicki, tel. 0502/25-16-43 GI97N7EY4

KOŁA DO UPRAW MIĘDZYRZĘDOWYCH, do ciągnika Ursus C-360 - 1.100 zł. Trzebnica, tel. 0609/76-89-78 GI0C7LYM

KOŁA DO UPRAW MIĘDZYRZĘDOWYCH, z felgami, 9.5/36, stan bdb - 650 zł/szt. Wałbrzych, tel. 0692/49-32-33 GI0C9XY3

KOŁA DO UPRAW MIĘDZYRZĘDOWYCH: 9.5/32, 12.4/32, 9.5/44, 9.5/36, 12.4/28. Wieruszów, tel. 0600/70-12-06 GI97LW74Y

KOŁA DO UPRAW MIĘDZYRZĘDOWYCH: 12.4/46, 9.5/36, 12.4/36 - 900 zł/szt. Wińsko, powiat wołowski, tel. 0889/11-67-78, 071/389-84-84 GI97J3CLF

KOMBAJN DO ZIEMNIAKÓW GRIMME 7530: szczotki, górka palcowa, taśma. Wiązów, powiat strzeliński, tel. 071/393-10-72, 0609/48-60-10 GI09LKJN

KOMBAJN ZBOŻOWY: kosa boczna elektryczna, nowa - 3.200 zł. Brzeg, tel. 0600/13-57-16 GI0C9LTY

KOMBAJN ZBOŻOWY, wszystkie części z demontażu. Zimna Woda, powiat lubiński, tel. 076/841-86-84, 0668/59-81-13 GI0C97TJ

KOMBAJN ZBOŻOWY BIZON: podajnik zbożowy - 450 zł, łożyska, paski i inne. Goworowice, powiat nyski, tel. 077/431-25-14, 0697/71-96-36 GI9TMWH3

KOMBAJN ZBOŻOWY BIZON, podbieracz do rzepaku - 1.100 zł. Krotoszyn, tel. 0664/89-85-57 GI949FFAP

KOMBAJN ZBOŻOWY BIZON Z-056, silnik kpl. - 2.000 zł. Osiek, powiat średzki, tel. 071/317-19-91, 0691/52-88-58 GI97NTNN9

KOMBAJN ZBOŻOWY BIZON, rozrusznik. Ostrzeszów, tel. 0600/19-51-10 GG9R9J3P

KOMBAJN ZBOŻOWY BIZON, silnik SW-400, kpl., stan db + głowica i rozrusznik. Wieruszów, tel. 0600/70-12-06 GI94RCJEK

KOMBAJN ZBOŻOWY BIZON: elem. silnika, blok silnika, silnik, głowice, inne. Wieruszów, tel. 0600/70-12-06 GG9PM49C

KOMBAJN ZBOŻOWY BIZON: rozdrabniacz słomy Orkan. Wieruszów, tel. 062/783-61-13, 0662/07-40-21 GI0C9Y7H

KOMBAJN ZBOŻOWY BIZON Z-056: silnik SW-400, stan bdb, pompy wtryskowe, 3 szt. Wrocław, tel. 0692/06-92-23 GI093LEF

KOMBAJN ZBOŻOWY BIZON SUPER Z-056: heder z wózkiem transportowym - 4.500 zł. Jordanów Śląski, powiat wrocławski, tel. 0512/24-39-30 GI0C4WC4

KOMBAJN ZBOŻOWY CLAAS, wał główny, dł. ok. 205 cm, jedna strona na stożek - 500 zł. Dobromierz, powiat świdnicki, tel. 0783/50-25-86 GG9RKWT4

KOMBAJN ZBOŻOWY CLAAS, koła 18.4x30, 2 szt. - 3.000 zł. Wiązów, powiat strzeliński, tel. 071/393-10-72, 0609/48-60-10 GI97FJ3A4

KOMBAJN ZBOŻOWY CLAAS EUROPA CLAAS COSMOS: silnik (4-cylindrowy), skrzynia bieg., siłownik i inne drobne. Ostrzeszów, tel. 0886/50-13-23 GI97F7EEY

KOMBAJN ZBOŻOWY FORTSCHRITT E-516, E-517: różne części z demontażu, sieczkarnie, osie. Kłodzko, tel. 0509/08-65-70 GI07LXWC

KOMBAJN ZBOŻOWY FORTSCHRITT E-512, różne części. Kobierzyce, powiat wrocławski, tel. 0694/86-20-51 GI0AMEKJ

KOMBAJN ZBOŻOWY FORTSCHRITT, pompa wtrysk., sprawna - 650 zł. Kożuchów, powiat nowosolski, tel. 0510/25-34-76 GI97RATEA

KOMBAJN ZBOŻOWY FORTSCHRITT E-512, szer robocza 5.20 m, z 1983 r., kompletny, z wózkiem - 1.900 zł. Lwówek Śląski, tel. 0504/47-22-90 GI97ARRAA

KOMBAJN ZBOŻOWY FORTSCHRITT E-512, wszystkie części z demontażu. Niedźwiedź, powiat ząbkowicki, tel. 0608/62-88-25 GI0C4AME

KOMBAJN ZBOŻOWY FORTSCHRITT, heder do rzepaku, z nowym stołem - 5.000 zł. Niedźwiedź, powiat ząbkowicki, tel. 0608/62-88-25 GI0C9TAM

KOMBAJN ZBOŻOWY FORTSCHRITT E-516, koła pasowe, koła jezdne, kabina, silnik, sita, wytrząsacze i wiele innych. Sobótka, powiat wrocławski, tel. 0509/33-86-69 GI97LHALJ

KOMBAJN ZBOŻOWY FORTSCHRITT E-517, heder, szer. robocza 6.7 m - 4.200 zł. Środa Śląska, tel. 0603/48-13-09 GI974HYC4

KOMBAJN ZBOŻOWY JOHN DEERE, kosa boczna do hederu, hydrauliczna - 2.500 zł. Łękanów, powiat górowski, tel. 0609/39-26-69 GI0C3J7W

KOPACZKA DO ZIEMNIAKÓW elewatorowa: wałek przekaźnika mocy - 300 zł. Bolesławiec, powiat wieruszowski, tel. 062/783-61-57, 0607/96-37-12 GG9RKWRM

ŁADOWACZ CYKLOP: chwytak, nowego typu, kpl. - 2.500 zł. Kłodzko, tel 074/868-27-50 po godz. 20 GI07NYFW

ŁADOWACZ CYKLOP: różne części z demontażu, cena od 50 zł/szt. Rawicz, tel. 0607/30-65-04 GI97MLNCL

ŁADOWACZ NUJN, widły. Środa Śląska, tel 0605/19-70-23 GI97MHXF3

ŁADOWACZ TUR: widły, dł. 120 cm. Ostrzeszów, tel. 0603/75-03-04 GG9RXATX

ŁADOWACZ UNHZ-750: łyżka - 750 zł. Lipno, powiat leszczyński, tel. 0515/89-15-76 GI0AT4FL

OPONY ROLNICZE: używane, 6x16, 7.5x16, 13x16, 15x17, 10.5x18, 12.5x20, 14.5x20, 12.4x24, 13.6x24, 440/60x24, 11.2x28, 12.4x28, 480/70x28, 14.9x30, 16.9x30, 18.4x30, 9.5x32, 12.4x32, 16.9x34, 12.4x36, 12.4x38, 480/70x38, 520/70x38, 710/70x38, 9.5x42, 650/65x42, inne - od 100 zł. Bolków, powiat jaworski, tel. 0782/99-21-35, 0691/67-92-91 GI0C9RAJ

OPONY ROLNICZE. 710/70x38, 710/70x42, 30.5x32, 23.1x26, 18.4x34, 18.4x30, 580/70x38, 580/70x42, 520/70x34, 520/70x30, 480/70x34, 480/70x28, 540/65x38, 650/65x42, 420/70x28, 21x28, 1400x20, 1600x20, 16.9x24, 12.5x20, 13.6x28, 14.9x24, 16.9x30, 15.5x38, 14 9x30 i inne - od 100 zł Brzeg, tel 077/416-38-04, 0602/74-58-24 GI977RLRX

OPONY ROLNICZE, rozm. 14.9/30, 1 szt. Dobromierz, powiat świdnicki, tel. 0783/50-25-86 GI949MWLP

OPONY ROLNICZE. 600/65/38, 2 szt. oraz 520/75/38, 2 szt. - 1.100 zł. Dobromierz, powiat świdnicki, tel 0783/50-25-86 GI94EMNPX

OPONY ROLNICZE, 13.0/18 - 200 zł/szt. Dobromierz, powiat świdnicki, tel 0783/50-25-86 GI97N4YAY

OPONY ROLNICZE, 540/65/24, stan bdb - 550 zł. Dobromierz, powiat świdnicki, tel 0783/50-25-86 GI97PFERR

OPONY ROLNICZE. rozm. 9.5/32, 2 szt. - 220 zł Dobromierz, powiat świdnicki, tel. 0783/50-25-86 GI97RTJJN

OPONY ROLNICZE, do ciągnika, 375/75 R20, 2szt. - 250 zł/szt. Głuchołazy, powiat nyski, tel. 077/439-88-42, 0661/42-61-11 GI07LXRK

OPONY ROLNICZE, 16.9/34 - 1.700 zł. Gostyń, tel. 0607/81-29-13 GI0CA4YJ

OPONY ROLNICZE, różne - od 50 zł. Gostyń, tel. 0607/81-29-13 GI0CA4YN

● OPONY ROLNICZE I BUDOWLANE, używane: 23.5-25, 20.5-25, 26.5-25 oraz inne opony 14.9-28, 23.1-26, 18.4-34, 18.4-30 itd., możliwość dowozu (wszystkie rozmiary). Górzyca, powiat słubicki, tel. 0509/51-15-70 LI0354170

OPONY ROLNICZE, 480x70x28, szt.2 i 20.8x38, szt.2 - 2.000 zł. Jawor, tel. 0502/59-65-17 GI0C43XM

OPONY ROLNICZE: 12.4x36, 7.5x13, 8.3x36, 12.5x18, 9.5x32 - od 50 zł. Rawicz, tel. 0607/30-65-04 GI0W9RP

FOTO OPONY ROLNICZE, balonowe, bieżnik jodełka, bieżnik kostka, do ciągnika, do kombajnu, mało używane, nowe, przednie, szerokie, tylne, używane, wąskie, z felgami, ceny od - 50 zł. Rychtal, powiat kępiński, tel. 0663/31-66-41, 0695/81-61-67 rombud0@poczta.onet.pl II0C4LLA

OPONY ROLNICZE, z felgami, 18.4x30, 2 szt., 500x22.5, 2 szt., 9.5x48, 2 szt., cena od 1.200 zł. Wiązów, powiat strzeliński, tel. 071/393-10-72, 0609/48-60-10 GI0CA39C

OPONY ROLNICZE: 9.5/32, 9.5/36, 9.5/44, 12.4/28, 12.4/32, 14.9/28, 600/16, 600/18, cena od 50 zł/szt. Wieruszów, tel. 0600/70-12-06 GG9PM4A7

OPONY ROLNICZE: 650/65/42, 12.4/46, 540/65/38, 620/70/42, 13.6/48, 16.9/24, 480/65/24, 15.5/38, 16/20, 13.6/36, 650/55/26.5, 14.5/20, 9.5/42, 9.5/32, 14.9/38, 11.2/20 - od 100 zł. Wińsko, powiat wołowski, tel. 071/389-84-84, 0889/11-67-78 GI97FPM7K

FOTO OPONY ROLNICZE, używane, sprow. z Niemiec, Austrii i Francji, 500 sztuk, wszystkie rozmiary, zamienniki rozmiarów, do ciągników, kombajnów, przyczep, maszyn rolniczych i budowlanych, koparek, ładowarek, ceny do negocjacji, 150-1.500 zł, co tydzień nowe dostawy. Wołczyn, powiat kluczborski, tel. 0607/85-67-65 II0APNAT

FOTO OPONY ROLNICZE, największy wybór opon rolniczych i do ładowarek: 650/65R42, 650/65R38, 600/65R38, 600/65R34, 580/70R38, 420/70R28, 480/70R28, 710/70R38, 23 1-26, 480/70R34, 16.9R34, 710/70R42, 18.4R38, 14.9R28, 12.4R24, 12.4R28, 540/65R28, 480/65R28, 480/70R38 i inne ceny 150-1.000 zł. Wołczyn, powiat kluczborski, tel. 0607/85-67-65 formax@poczta.onet.pl II0APNAW

DEUTZ, PERKINS, CLAAS
JOHN DEERE, FENDT
M. FERGUSON, NEW HOL.
RENAULT, CASE, MWM itp

części silnikowe

www.bimetex.pl

Wrocław, ul. Redarów 30, tel. 071/796 08 34
Wrocław, ul. Paryska 4, tel. 071/345 58 34

FOTO OPONY ROLNICZE, różne rozmiary, 710/70R38, 710/70R42, 650/65R42, 650/65R34, 600/65R34, 18.4-38, 16.9-34, 16.9-30, 16.9-28, 14.9-28, 480/70R34, 520/70R34, 580/70R38, 520/70R38, 15.5-38, 12.4-24, 380/70R24, 420/70R28, 480/70R28, 14.9-30, 12.4-28, 11.2-24 i inne ceny do negocjacji. Wołczyn, powiat kluczborski, tel. 0607/85-67-65 II0APNAY

OPONY ROLNICZE, do ciągnikowi przyczep. Wykroty, powiat bolesławiecki, tel. 0601/07-02-03 GI97PPEEC

OPONY ROLNICZE. 650/65x38 XM 180, 2 szt. - 800 zł/szt., 650/55 R22.5 A380, 4 szt. - 800 zł/szt. Zgorzelec, tel. 0603/45-93-47 GI09F999

OPONY ROLNICZE, wszystkie typy i rozmiary: 16/20, 12.4/24, 14.9/24, 16 9/24, 18.4/30, 16.9/38, 15.5/38, 16.9/34, 650/65/42, 580/70/38, 650/75/32, 1050/43/32, 24.5/32, 18.4/38, 20.8/42, 13.6/38, 12.4/42, 9.5/44, 620/70/26, 540/65/28, 600/65/28, 540/65/34 i inne od 10 zł. Wąsosz, powiat górowski, tel. 0668/52-64-85, 065/543-76-14 II0ARAPC

OPRYSKIWACZ: zbiornik poj. 400 l, ocynkowany - 300 zł. Środa Śląska, tel. 0605/19-70-23, 071/317-64-83, 0781/63-07-70 GG94RYM4C

PŁUG: kolczatka krusząca za pługiem - 400 zł. Świerzna, powiat oleśnicki, tel. 0502/25-16-43 GI97N7EXE

PŁUG BIEGUS, kupię: korpus. Jelcz-Laskowice, powiat oławski, tel. 0604/25-41-59 GG9TJFPL

PRASA DO SŁOMY, podbieracz, szer. robocza 150 cm - 1.000 zł. Krotoszyn, tel. 0664/89-85-57 GG949WT4C

PRASA DO SŁOMY Z-224: tłok kpl. - 1.300 zł, stół - 400 zł, ślimak - 300 zł, aparat kpl. - 280 zł, tarcza napędowa - 70 zł, tarcza sterująca - 80 zł, rama podbieracza - 450 zł, sprzęgło podbieracza - 450 zł i inne., powiat jaworski, tel. 0693/15-22-08 GI0C9XWR

PRZYCZEPA SAMOZBIERAJĄCA: noże, przekładnie. Ostrzeszów, tel. 0605/09-26-70, 0667/30-93-91 GG9R9HXP

ROZRZUTNIK OBORNIKA, nowy, adapter tylny - 450 zł. Brzeg, tel. 0500/00-40-43 GI97ELFXX

ROZRZUTNIK OBORNIKA: przekładnia główna - 550 zł. Krotoszyn, tel. 0664/89-85-57 GI949FFAR

ROZSIEWACZ NAWOZÓW, przekładnia, z talerzem - 200 zł. Kopice, powiat brzeski, tel. 077/415-13-44, 0887/91-86-43 GI093KR7

ROZSIEWACZ NAWOZÓW, różne części. Zawonia, powiat trzebnicki, tel. 071/398-78-09, 0721/40-51-02 GI97LXE4K

SIECZKARNIA DO KUKURYDZY Z-350, różne części + przyrząd do kukurydzy. Jawor, tel. 0695/63-99-17 GI0C4LJK

SIEWNIK DO BURAKÓW GAMMA, wszystkie części. Rawicz, tel. 0608/31-94-76 GI077XAX

SIEWNIK ZBOŻOWY POMORZANIN, z 1995 r.: redlice - 30 zł/szt., inne. Środa Śląska, tel. 0603/48-13-09 GI94NRJ9P

STOŁY DO RZEPAKU DO KOMBAJNÓW, typu: Bizon, Claas Dominator, New Holland oraz kosy boczne elektryczne, ceny od 300 zł. Pępice, powiat brzeski, tel. 077/412-39-08, 0600/13-57-16 RI0644860

STÓŁ DO RZEPAKU, prod. polskiej, szer. robocza 6.70 m, stan bdb - 5.000 zł. Sobótka, powiat wrocławski, tel. 0509/33-86-69 GI97LHAPM

SUSZARNIA podłogowa: dmuchawa i piec, nie używana - 5.000 zł. Świerzna, powiat oleśnicki, tel. 0502/25-16-43 GI97N7EWX

TELEFONY I AKCESORIA

KARTA startowa, z nr 888 99 98 06, nowa - 150 zł. Wrocław, tel. 0500/66-77-66 GI0APPCL

KARTA startowa, z nr 666 22 99 88, nowa - 180 zł. Wrocław, tel. 0500/66-77-66 GI0APPCF

KARTA startowa, TAK TAK, na koncie 105 zł + 25 zł na połączenia wewnątrz sieci i na tel. stacjonarne, kpl. dokumentacja, kody PIN i PUK, nieużywana, aktywna, łatwy numer - 79 zł + ew. telefon Sagem My220X za 55 zł. Wrocław, tel. 0692/83-61-11 GI97HCK73

KARTA IPLUS, do korzystania z bezprzewodowego internetu, bez podpisywania umów i stałego abonamentu, opłata pobierana jest za ilość ściągniętych danych (nie za czas połączenia), aktualnie 439,35 zł na koncie, z kodami PIN i PUK - 269 zł + ew. modem GSM Sony Ericsson GC89 do notebooka. Wrocław, tel. 0880/12-12-52 GG974FEEA

KUPIĘ KARTĘ ORANGE, z numerem XXX-899762. Kamienna Góra, tel. 0665/89-97-62 GI97HNPE7

KUPIĘ TELEFON BEZPRZEWODOWY EURIT lub inny, ISDN. Wrocław, tel. 0608/32-86-89 GI04CPEA

KUPIĘ TELEFON GSM APPLE IPHONE oraz inne, sprawne, uszkodzone, sprowadzone, bez polskiego menu, z aktualnych promocji. Wrocław, tel. 0661/60-95-07 nie odpisuję na SMS GG9J3WKY

KUPIĘ TELEFON GSM IPHONE. Wrocław, tel. 0602/70-87-08 GI97PM7H9

KUPIĘ TELEFON GSM NOKIA 6310I, od I właśc., w bdb stanie. Zgorzelec, tel. 0607/46-82-20 GI0MP4E

KUPIĘ TELEFON GSM SAMSUNG SGH I900 OMNIA oraz inne, sprawne, uszkodzone, sprowadzone, bez polskiego menu, z aktualnych promocji. Wrocław, tel. 0661/60-95-07 nie odpisuję na SMS GG9FHTWW

KUPIĘ TELEFONY GSM. Samsung, Nokia, Sony Ericsson, LG, HTC, APPLE, Blackberry, nowe i używane, uszkodzone, zablokowane, bez polskiego menu, niekompletne, z kraju i z zagranicy oraz oryg. akcesoria do telefonów. Oleśnica, tel. 0500/70-00-70 GI0MT77

K[illegible] TELEFONY GSM, różne, w bdb stanie lub nowe. Wrocław, tel. 0791/26-70-76 GI97394FR

KUPIĘ TELEFONY GSM: nowe, Nokia, Sony Ericsson, LG, Samsung, iPhone 3G i 3GS, 8, 16 i 32 GB i inne, płacę najwięcej. Wrocław, tel. 0519/14-69-90 GI049JX3

KUPIĘ TELEFONY GSM, nowe, Nokia 5800, 6300, 6600, 3600, 6700, E51, E52, E63, E71, N96. Sony Ericsson, LG, Samsung, iPhone 3G, 3GS i inne. Wrocław, tel. 0519/14-69-90 GI04CJJM

KUPIĘ TELEFONY GSM, wszystkie marki i modele, nowe i używane, z aktualnych promocji. Wrocław, tel. 071/322-28-15 GG9J3WKL

KUPIĘ TELEFONY GSM, sprawne i uszkodzone, sprowadzone, bez polskiego menu. Wrocław, tel. 0661/21-97-54 nie odpisuję na SMS GG9J3WKM

KUPIĘ TELEFONY GSM, Nokia, Apple, Sony Ericsson i inne, zdecydowanie. Wrocław, tel. 0507/30-72-21 GI0A9LLT

KUPIĘ TELEFONY GSM: Nokia, Sony Ericsson, Samsung, Apple i inne, nowe, płatność gotówką. Wrocław, tel. 0727/65-05-25 GI97E9K4L

KUPIĘ TELEFONY GSM: Nokia, Samsung, Motorola, LG, Sony Ericsson i inne, nowe i używane, możliwość zamiany i dojazdu. Wrocław, tel. 0600/06-57-05, 0501/57-54-16 GG977KT4Y

KUPIĘ TELEFONY GSM NOKIA, nowe, 1208, 1661, 2330, 5130, 5800, 6220, 6300, 6500 Slide, 6600 Slide, 6600i, 6700, E52, E66, E71, N96, N97 i inne. Wrocław, tel. 0519/14-69-90 GI049JRT

SEKRETARKA AUTOMATYCZNA, z nagrywarką - 40 zł. Wrocław, tel. 0507/77-98-78 GI943KA9H

TELEFAKS MEDION - 50 zł. Wrocław, tel. 0507/77-98-78 GI94MWLCE

TELEFAKS PANASONIC - 50 zł. Wrocław, tel. 0507/77-98-78 GG94M4J7F

TELEFON, stacjonarny - 35 zł. Wrocław, tel. 0507/77-98-78 GG9N9NLJ

TELEFON GSM LG KE970 SHINE, bez SIM locka, gwarancja, kompletny, aparat 2 megapiksele, bluetooth, slot kart pamięci micro SD, odtwarzacz MP3 - 240 zł lub zamienię. Wrocław, tel. 0661/60-95-07 nie odpisuję na SMS, 0661/21-97-54, 071/322-28-15 GI09LRRC

TELEFON GSM LG KP500, na gwarancji 2 lata, używany 2 tygodnie - 250 zł. Wrocław, tel. 0794/19-01-69 GI0CA47M

TELEFON GSM LG KP500 COOKIE, bez SIM locka, używany, gwarancja, kompletny, stan bdb, aparat 3 megapiksele, slot kart pamięci micro SD, bluetooth, dotykowy ekran - 290 zł lub zamienię. Wrocław, tel. 0661/60-95-07 nie odpisuję na SMS, 0661/21-97-54, 071/322-28-15 GI09LRT4

TELEFON GSM LG KU990I, nowy, 2 lata gwarancji, dotykowy ekran, aparat 5 megapikseli, bluetooth, slot kart pamięci, nagrywanie wideo - 420 zł lub zamienię. Wrocław, tel. 0661/60-95-07 nie odpisuję na SMS, 0661/21-97-54, 071/322-28-15 GI09LRTC

TELEFONY KOMÓRKOWE SKUP NOWYCH

SKUP-SPRZEDAŻ-SIMLOCK
SERWIS (po zalaniu, po upadku)
ul. Jedn. Narodowej 174, 71 729-47-37
ul. Słowiańska 14, 71 322-26-67

TELEFON GSM MOTOROLA C140, nowy, bez SIM locka - 120 zł. Wrocław, tel 0507/77-98-78 GI07TJ74

TELEFON GSM MOTOROLA F8, czarna obudowa, MP4, z akcesoriami - 450 zł. Nysa, tel. 0695/97-65-13 GI0AT373

TELEFON GSM MOTOROLA V3XX, bez SIM locka, stan db, aparat cyfrowy, kamera, gniazdo kart pamięci, bluetooth, MP3, wideorozmowy, WAP, EDGE, HDSPA, Java - 180 zł. Wrocław, tel. 0796/99-58-55 GI97JXTC9

TELEFON GSM MOTOROLA VE66, nowy, nieużywany, gwarancja, w sieci Plus - 380 zł. Oleśnica, tel. 0509/72-69-05 GI093RWJ

TELEFON GSM MOTOROLA W375, ładowarka, pudełko, kolor pomarańczowy, otwierana klapka, stan idealny - 140 zł. Wrocław, tel. 0666/93-09-08 GI0ARMMW

TELEFON GSM NOKIA 1661, nowy, kompletny - 110 zł. Oława, tel. 0794/63-43-77 GI07THNA

TELEFON GSM NOKIA 2600, kpl., pudełko, ładowarka, instrukcja, gry, budzik, polifoniczne dzwonki, kolorowy wyświetlacz, stan bdb - 60 zł. Wrocław, tel. 0507/30-72-21 GI0CA73H

TELEFON GSM NOKIA 3510I, bez SIM locka, ładowarka, oryg. obudowa, sprawny, stan bdb - 50 zł. Wrocław, tel. 0506/90-53-87 GI07FRNF

TELEFON GSM NOKIA 5130 XPRESSMUSIC, nowa, w kolorze czarno-czerwonym, 2 lata gwarancji, karta pamięci 1 GB, Java, MP3, radio, dyktafon, kamera, aparat, bluetooth, EDGE, GPRS, video, dzwonki - 370 zł. Wrocław, tel. 0796/99-58-55 GI07TFYW

TELEFON GSM NOKIA 5130, nowy, z gwarancją, aparat 2 megapiksele, zoom optyczny, odtwarzacz MP3, radio RDS, karta 1 GB, nowy, na gwarancji, mini jack 3.5 mm, GG Plus - 370 zł. Wrocław, tel. 0691/94-66-78 GI04FXPE

TELEFON GSM NOKIA 5140I, bez SIM locka, zwiększona odporność na upadki, ciecz i zakurzenie, aparat cyfrowy, radio, alarm wibracyjny - 130 zł lub zamienię. Wrocław, tel. 0661/60-95-07 nie odpisuję na SMS, 0661/21-97-54, 071/322-28-15 GI97R3JXN

TELEFON GSM NOKIA 6021, bez SIM locka, bluetooth, wibracja, dyktafon, IrDA, Java, przeglądarka xHTML, alarm, budzik, kalendarz, kalkulator, przypominacz, stoper, zegarek i inne funkcje, czytelny wyświetlacz, telefon w pełni sprawny - 69 zł lub zamienię na nowszy z Wi-Fi + dopłata. Wrocław, tel. 0794/13-11-22 GI94MWT44

TELEFON GSM NOKIA 6030, bez SIM locka, używany, stan bdb, gwarancja, polifoniczne dzwonki, kolorowy wyświetlacz, organizer, budzik, wibracja - 80 zł lub zamienię. Wrocław, tel. 0661/60-95-07 nie odpisuję na SMS, 0661/21-97-54, 071/322-28-15 GI09LRWT

TELEFON GSM NOKIA 6070, bez SIM locka, używany, stan bdb, gwarancja, kolorowy wyświetlacz, organizer, budzik, wibracja, radio FM - 120 zł lub zamienię. Wrocław, tel. 0661/60-95-07 nie odpisuję na SMS, 0661/21-97-54, 071/322-28-15 GI09LRWY

TELEFON GSM NOKIA 6230I, bez SIM locka, stan db - 100 zł. Wrocław, tel. 0501/35-14-21 GI0C7CML

TELEFON GSM NOKIA 6230I, bluetooth, aparat 1.3 megapiksela, 32-bitowa głębia kolorów, bateria wytrzymuje 4 dni, polifoniczne dzwonki, gry, budzik, kamera, bez SIM locka, ładowarka, stan bdb - 125 zł. Wrocław, tel. 0726/90-55-77 GI0CA4XP

TELEFON GSM NOKIA 6280, bez SIM locka, używany, aparat 2 megapiksele, bluetooth, radio, odtwarzacz MP3, slot kart pamięci - 210 zł lub zamienię. Wrocław, tel. 0661/60-95-07 nie odpisuję na SMS, 0661/21-97-54, 071/322-28-15 GI97H4CJH

TELEFON GSM NOKIA 6300, ładowarka, bez SIM locka, stan bdb - 220 zł. Wrocław, tel. 0507/95-39-11 GI0C9YXK

TELEFON GSM NOKIA 6300, bez SIM locka, używany, stan bdb, aparat 2 megapiksele, 16 mln kolorów, radio, bluetooth, slot kart pamięci micro SD - 250 zł lub zamienię. Wrocław, tel. 0661/60-95-07 nie odpisuję na SMS, 0661/21-97-54, 071/322-28-15 GI09LRX7

TELEFON GSM NOKIA 6303, nowa, w kolorze srebrnym, 2 lata gwarancji, karta pamięci 1 GB, dzwonki, bluetooth, GPRS, EDGE, MMS, Java, dyktafon, aparat 3.2 megapiksela, kamera - 450 zł. Wrocław, tel. 0669/33-85-99 GI07TH47

TELEFON GSM NOKIA 6310I, bez SIM locka, ładowarka, bluetooth, nowa obudowa, techn. sprawny - 150 zł. Wrocław, tel. 0506/90-53-87 GI0HFLP

TELEFON GSM NOKIA 6500 SLIDE - 290 zł. Legnica, tel. 0787/14-83-64 GI0C9REL

TELEFON GSM NOKIA 6610, bez SIM locka, stan bdb, gry, budzik, radio, polifoniczne dzwonki, 49000 kolorów - 75 zł. Wrocław, tel. 0727/65-05-25 GI97E9K4R

TELEFON GSM NOKIA 6630, kolor srebrny, bez SIM locka, stan bdb - 100 zł. Kamieniec Ząbkowicki, tel 0721/16-91-31 GI0C477Y

TELEFON GSM NOKIA 6680, stan db, bez SIM locka - 100 zł. Kamieniec Ząbkowicki, tel. 0721/16-91-31 GI0C479J

TELEFON GSM NOKIA E51 - 330 zł. Kamienna Góra, tel. 0665/89-97-62 GI97KW7AA

TELEFON GSM NOKIA E51, bez SIM locka, aparat 2 megapiksele, slot kart pamięci, Symbian, odtwarzacz MP3, bluetooth, nagrywanie wideo - 360 zł lub zamienię. Wrocław, tel. 0661/60-95-07 nie odpisuję na SMS, 0661/21-97-54, 071/322-28-15 GI97R3JXK

TELEFON GSM NOKIA E65, bez SIM locka, aparat 2 megapiksele, wideorozmowy, standard UMTS, odtwarzacz MP3, bluetooth, slot kart pamięci, Wi-Fi - 280 zł lub zamienię. Wrocław, tel. 0661/60-95-07 nie odpisuję na SMS, 0661/21-97-54, 071/322-28-15 GI0AKCMR

TELEFON GSM PLUSFON 401I, nowy, 2 lata gwarancji - 250 zł. Wrocław, tel. 071/348-50-06, 0601/76-37-32 GG9NR9ER

TELEFON GSM SAGEM, SIM lock Era GSM, kolorowy wyświetlacz, ładowarka sieciowa, sprawny - 45 zł + ew. karta Tak Tak ze stanem konta 105 zł. Wrocław, tel 0692/83-61-11 GI97LTKPN

TELEFON GSM SAMSUNG 5200, oryg., zapakowany, na gwarancji, z dowodem zakupu - 400 zł. Tel. 0668/57-77-75 po godz. 15 GI0AMHX4

TELEFON GSM SAMSUNG AVILA, oryg., zapakowany, na gwarancji, z dowodem zakupu - 350 zł. Tel. 0668/57-77-75 po godz 15 GI0AMHXK

TELEFON GSM SAMSUNG AVILA, czarna obudowa, nowy, dotykowy wyświetlacz, nawigacja, SIM lock Plusa, kpl. akcesoriów - 500 zł. Nysa, tel. 0695/97-65-13 GI0AT37F

TELEFON GSM SAMSUNG C3050, nowy - 200 zł Legnica, tel. 0787/14-83-64 GI0C9RE9

TELEFON GSM SAMSUNG SGH E250 kolor czarny, karta pamięci 128 MB, aparat - 100 zł. Kamieniec Ząbkowicki, tel. 0721/16-91-31 GI0C7KRX

TELEFON GSM SAMSUNG SGH GT-B3410 DELPHI, bez SIM locka, nowy, aparat 2 megapiksele, bluetooth, slot kart pamięci, radio z RDS, odtwarzacz MP3 - 399 zł lub zamienię. Wrocław, tel. 0661/60-95-07 nie odpisuję na SMS, 0661/21-97-54, 071/322-28-15 GI0AKCM4

TELEFON GSM SAMSUNG SGH J700, bez SIM locka, używany, ładowarka, bluetooth, GPRS, polifoniczne dzwonki, rozsuwany - 90 zł. Leśna, powiat lubański, tel. 0697/41-61-43 po godz. 16 GI97LXKXF

TELEFON GSM SAMSUNG SGH S5230 AVILA, bez SIM locka, nowy, 2 lata gwarancji, aparat 3.2 megapiksela, bluetooth, slot kart pamięci, radio FM, dotykowy ekran - 410 zł lub zamienię. Wrocław, tel. 0661/60-95-07 nie odpisuję na SMS, 0661/21-97-54, 071/322-28-15 GI09LRXN

TELEFON GSM SAMSUNG SGH S5230 AVILA, bez SIM locka, używany, stan bdb, gwarancja, kompletny, aparat 3.2 megapiksela, bluetooth, slot kart pamięci, radio FM, dotykowy ekran - 380 zł lub zamienię. Wrocław, tel. 0661/60-95-07 nie odpisuję na SMS, 0661/21-97-54, 071/322-28-15 GI09LRXX

TELEFON GSM SAMSUNG SGH U600, używany, ładowarka prod. angielskiej, srebrna obudowa, menu w jęz. pol., zestaw słuchawkowy, kabel USB - 200 zł. Wrocław, tel. 0794/02-01-49 GI0APN9C

TELEFON GSM SAMSUNG SGH U700, bez SIM locka, aparat 3.2 megapiksela, bluetooth, radio, slot kart pamięci micro SD, odtwarzacz MP3, dotykowe przyciski - 299 zł lub zamienię. Wrocław, tel. 0661/60-95-07 nie odpisuję na SMS, 0661/21-97-54, 071/322-28-15 GG94XK7F4

TELEFON GSM SONY ERICSSON C902, fabrycznie bez SIM locka, z sieci Era, nowy, kolor czerwony, aparat 5 megapikseli, ekran z dotykowymi funkcjami, bluetooth, radio z RDS, slot kart pamięci, 2 lata gwarancji - 500 zł lub zamienię. Wrocław, tel. 0661/60-95-07 nie odpisuję na SMS, 0661/21-97-54, 071/322-28-15 GI97AKF3X

TELEFON GSM SONY ERICSSON C902, bez SIM locka, używany, aparat 5 megapikseli, bluetooth, radio z RDS, slot kart pamięci - 420 zł lub zamienię. Wrocław, tel 0661/60-95-07 nie odpisuję na SMS, 0661/21-97-54, 071/322-28-15 GI97EL7TT

TELEFON GSM SONY ERICSSON J220I, bez SIM locka, kompletny, pudełko, instrukcja, ładowarka - 70 zł. Wrocław, tel. 0793/62-22-91 nie odpisuję na SMS GI97FC4E3

TELEFON GSM SONY ERICSSON K750I, bez SIM locka, używany, gwarancja, aparat 2 megapiksele, radio z RDS, bluetooth, slot kart pamięci, latarka, nagrywanie wideo - 170 zł lub zamienię. Wrocław, tel. 0661/60-95-07 nie odpisuję na SMS, 0661/21-97-54, 071/322-28-15 GI09LRYJ

TELEFON GSM SONY ERICSSON K800I, czarny, na gwarancji - 250 zł. Gostyń, tel. 0663/19-00-61 GI97M3JFT

TELEFON GSM SONY ERICSSON K800I, bez SIM locka, aparat 3.2 megapiksela, bluetooth, radio z RDS, slot kart pamięci, odtwarzacz MP3 - 240 zł lub zamienię. Wrocław, tel. 0661/60-95-07 nie odpisuję na SMS, 0661/21-97-54, 071/322-28-15 GI97R3JXT

TELEFON GSM SONY ERICSSON K850I, bez SIM locka, stan jak nowy, folia na wyświetlaczu, aparat 5 megapikseli, bluetooth, radio z RDS, slot kart pamięci, odtwarzacz MP3 - 399 zł lub zamienię. Wrocław, tel. 0661/60-95-07 nie odpisuję na SMS, 0661/21-97-54, 071/322-28-15 GI0AKCMK

TELEFON GSM SONY ERICSSON U100I YARI, bez SIM locka, nowy, aparat 5 megapikseli, AGPS, bluetooth, radio z RDS, slot kart pamięci, odtwarzacz MP3, w zestawie z kartą pamięci 1 GB - 499 zł lub zamienię. Wrocław, tel. 0661/60-95-07 nie odpisuję na SMS, 0661/21-97-54, 071/322-28-15 GI0AKCLH

TELEFON GSM SONY ERICSSON W300I, aparat, kamera, radio, zestaw słuchawkowy, kpl. dokumentacja, ładowarka sieciowa - 150 zł lub zamienię. Wałbrzych, tel. 0506/50-40-64, 0791/41-45-56 GI97KWH3A

TELEFON GSM SONY ERICSSON W595 - 250 zł. Oława, tel. 0781/88-23-20 GI0C4CJK

TELEFONY, stacjonarne, kolor biały i bordowy, guzikowe - 10 zł/szt. Tel. 0791/74-08-26 GI97CNPP7

TELEFONY GSM, Nokia 7360, złoty - 160 zł, Motorola V525 - 80 zł, V980 - 150 zł, Sagem MYX5-2 - 60 zł, Samsung E700 - 80 zł, C260 - 100 zł, Sony Ericsson K600i - 100 zł. Wrocław, tel 0669/33-85-99 GG94N4MHE

TELEFONY GSM: Sony Ericsson T630, stan idealny - 100 zł, Sony Ericsson K550i, nowy - 150 zł, Nokia 3510i, stan idealny - 100 zł. Złotoryja, tel. 0694/60-38-38 GG9XAFXN

TELEFONY GSM NOKIA: model 6210 Navigator, fabr. nowy - 590 zł, 6303 oraz 6500 Slide, kpl., bez SIM locków - 380 zł/szt. Wrocław, tel. 0792/35-26-23 GI0HF9K

ARTYKUŁY ROLNO-SPOŻYWCZE

ARTYKUŁY ROLNO-SPOŻYWCZE: żyto, 10 t - 300 zł/t, rzepak z domieszką pszenicy, 5 t - 650 zł/t. Proszków, powiat średzki, tel 0510/52-27-42 GI0C9XCH

BÓB WINCOR, nasiona, nowa odmiana, cena - 7,50 zł/kg. Góra, tel. 0721/05-24-99 GI0C9XYM

BÓB, nasiona - 10 zł/kg. Wrocław, tel. 0792/31-55-36 GI0C9WP3

BURAKI CUKROWE - 120 zł/t. Środa Śląska, tel. 071/317-19-91 GI97NTNM7

BURAKI PASTEWNE, ok. 5 t - 150 zł/t. Księginice, powiat legnicki, tel. 076/858-20-27 GI0AMCPJ

BURAKI PASTEWNE, cena - 0.30 zł/ kg. Lubin, tel. 0604/12-55-52, 076/844-95-51 GI0C93TT

BURAKI PASTEWNE, ok. 15 t, cena - 0.30 zł/kg. Tyniec nad Ślęzą, powiat wrocławski, tel. 071/390-83-65, 0663/97-20-97 GI97K9FY3

CEBULA, na szczypior - 1 zł/kg. Buszkowice Małe, powiat wołowski, tel. 076/847-80-32, 0663/93-45-04 GI97FPATF

CEBULA WOLSKA, cena - 1,20 zł/kg. Lubin, tel. 076/847-80-32, 0663/93-45-04 GI07LXKK

GORCZYCA - 3 zł/kg. Bolesławiec, tel. 0666/94-62-91 S50009820

GORCZYCA, biała, przeciwmątwikowa - 25-28 zł/kg. Glinka, powiat górowski, tel. 065/543-35-75, 0502/09-79-11 GI0CA4LT

GORCZYCA, żółta, ekologiczna, certyfikat ekologiczny, 300 kg, odmiana mątwikobójcza, dokładnie oczyszczona, idealna dla pszczelarzy, gospodarstw ekologicznych, warzywnych, na zielonkę - 6 zł/kg, odbiór osobisty lub wysyłka pocztą. Żmigród, powiat trzebnicki, tel. 071/385-61-77, 0667/99-07-08 GI977R4PJ

GRYKA, 10 t - 1.500 zł/t. Gryfów Śląski, powiat lwówecki, tel. 0666/89-70-44 GI0CA77R

JĘCZMIEŃ JARY, 15 t - 410 zł/t. Chojnów, powiat legnicki, tel. 0691/19-53-09 GI0C7MN9

JĘCZMIEŃ JARY - 50 t - 350 zł/t. Środa Śląska, tel. 071/317-19-91 GI97NTNMH

○ JĘCZMIEŃ OZIMY, 50 ton w cenie 400 zł/tona., powiat średzki, tel. 0668/67-27-19 WI0C7N4N

KUKURYDZA, dla zwierzyny łownej - 35 zł/100 kg. Jelcz-Laskowice, powiat oławski, tel. 0604/25-41-59 GI97HNET7

KUKURYDZA, drobna, sucha, nadaje się dla gołębi i kur, pakowana po 50 kg - 30 zł/worek. Proszków, powiat średzki, tel. 071/317-43-24 po godz. 19 GI0CA4HT

KUKURYDZA, sucha, ze zbioru 2009 r., 100 t - 550 zł/t. Syców, powiat oleśnicki, tel. 0607/27-01-70 GI09JKAF

KUKURYDZA W KOLBACH, cena - 0,12 zł/szt. Oleśnica, tel. 0601/79-90-54 GI97NJ3X7

KUPIĘ GRYKĘ, każdą ilość, odbiór własnym transportem, płatne gotówką cena do uzgodnienia. Kowale, powiat oleski, tel. 0502/21-76-64, 034/359-14-40 II0AK4MM

KUPIĘ GRYKĘ, do 1.000 zł/t, każda ilość. Lwówek Śląski, tel. 075/782-44-63, 0600/04-95-22 GI09LLYE

KUPIĘ GRYKĘ, każdą ilość, płatność gotówką lub przelewem, odbiór własnym transportem, całoroczny skup Rzgów, powiat łódzki wschodni, tel. 0605/22-36-90 II0C4KXM

KUPIĘ GRYKĘ, w cenie do 800 zł/t. Włosień, powiat lubański, tel. 0507/21-15-75 GI0FXFW

KUPIĘ JĘCZMIEŃ. Oleśnica, tel. 0600/19-51-10 GG9R9JHW

KUPIĘ JĘCZMIEŃ, min. 7 t. Syców, powiat oleśnicki, tel. 0603/75-03-04 GG9R9JHT

KUPIĘ JĘCZMIEŃ JARY oraz inne zboża paszowe, płatne gotówką, odbiór własnym transportem. Gostyń, tel. 0691/73-78-20 GG9LTKLH

KUPIĘ PSZENICĘ, paszową, płatność gotówką, własny transport. Krotoszyn, tel. 0603/43-10-95 GI0C3R7K

KUPIĘ PSZENŻYTO, paszowe. Syców, powiat oleśnicki, tel. 0603/75-03-04 GG9R9JHP

○ KUPIĘ PSZENŻYTO, JĘCZMIEŃ, 350 zł + VAT, owies 260 zł + VAT, pszenica - 450 zł + VAT, odbiór min. 12 ton oraz dostarczamy do klienta saletrę - 830-840 zł + VAT, saletrzak - 720 zł + VAT. Tel. 077/419-12-09, 0608/02-16-77 W01027550

KUPIĘ SIANO, dla koni. Ostrów Wielkopolski, tel. 0790/29-84-19 GI04FP7P

KUPIĘ WYSŁODKI, suche lub mokre. Syców, powiat oleśnicki, tel. 0603/75-03-04 GG9R9JHJ

KUPIĘ ZBOŻE: jęczmień, w cenie do 350 zł/t, pszenica, w cenie do 450 zł/t, pszenżyto, w cenie do 340 zł/t. Kalisz, tel 0669/10-23-08 GI97EX7KK

KUPIĘ ZBOŻE, paszowe. Kępno, tel. 0694/85-53-03 GG9R9JHF

KUPIĘ ZBOŻE, w ilościach samochodowych (pszenicę, jęczmień, żyto, pszenżyto, owies, kukurydzę), zapewniam przedpłatę w wysokości 100% wartości zamówienia jeden dzień przed załadunkiem oraz własny transport, cena do uzgodn. - 400 zł/t, do uzgodnienia. Końskowola, powiat puławski, tel. 0509/94-20-79 jarekwstrade@op.pl II0C3RAA

KUPIĘ ZBOŻE, paszowe. Oleśnica, tel. 0600/19-51-10 GI9XEPWP

KUPIĘ ZBOŻE, odbiór własnym transportem. Syców, powiat oleśnicki, tel. 0603/75-03-04 GG9R9JHE

KUPIĘ ZBOŻE PASZOWE. Otmuchów, powiat nyski, tel. 0784/11-90-98, 0696/48-78-66 GG9RKX7T

KUPIĘ ZIEMNIAKI JADALNE. Borów, powiat strzeliński, tel. 071/392-62-64, 0602/81-14-23 GI97KWEFM

KUPIĘ ZIEMNIAKI JADALNE. Syców, powiat oleśnicki, tel. 0602/34-24-58, 062/785-81-62 GG9R9JH9

ŁUBIN, żółty, słodki - 1.700 zł/t. Woskowice Górne, powiat namysłowski, tel. 0721/09-61-08 GI0CA4WW

MIESZANKA ZBOŻOWA - 350 zł/t. Polkowice, tel. 0697/05-68-44 GI09RWN7

NASIONA BOBU WINCOR, 9-10 zł/kg. Glinka, powiat górowski, tel. 065/543-35-75, 0502/09-79-11 GI0CA4M7

ODDAM SŁOMĘ. Wabienice, powiat oleśnicki, tel. 071/398-90-34, 0608/42-74-52 GI979XWN9

ORZECHY LASKOWE - 8 zł/kg. Niemodlin, powiat opolski, tel. 0600/45-77-74 GI0C9XTR

OWIES - 350 zł/t. Bolesławiec, tel. 0605/27-96-16 GI0A7CPM

OWIES, ok. 30 t - 300 zł/t. Bolesławiec, tel. 0691/72-01-06 GI0A7FA3

OWIES, 15 t - 320 zł/t. Grodków, powiat brzeski, tel 0601/63-74-68 GI0C9RWX

OWIES, 60 t - 320 zł/t. Lubań, tel. 075/721-70-26 GI0C9YT3

OWIES, łuskowy, 10 t - 450 zł/t. Łozina, powiat wrocławski, tel. 0668/99-13-50 GI97MT3TH

OWIES, 25 t - 280 zł. Nowogrodziec, powiat bolesławiecki, tel. 075/731-70-44 GI0C9T34

OWIES, 12 t - 350 zł/t. Nysa, tel. 077/439-48-29 GI97KMYYW

OWIES, paszowy - 300 zł/t. Oborniki Śląskie, powiat trzebnicki, tel. 071/310-13-56 GI0ARKJM

OWIES, 20 t - 310 zł/t. Oleśnica, tel. 0697/60-94-58 GI0PWPE

OWIES - 350 zł/t. Polkowice, tel 0697/05-68-44 GI09RWN9

OWIES, dobrej jakości, czysty, żółty, gruby, 50t., 3 odmiany, 2 odmiany kupione od centrali nasiennej w zeszłym roku - 350 zł/t. Radziechów, powiat złotoryjski, tel 0601/74-72-15, 076/877-42-34 GI07M49F

OWIES, ok. 10 t - 400 zł/t. Słupia Pod Bralinem, powiat kępiński, tel. 062/786-13-46 GI0C4W3X

OWIES, 2 tony - 2.800 zł. Wińsko, powiat wołowski, tel. 0691/70-16-84 GI0C93TJ

OWIES - 350 zł/t. Wołów, tel. 0662/07-30-81 GI0KLCE

PELUSZKA, 3000 kg - 1.400 zł/t. Jawor, tel. 0502/59-65-17 GI07C994

PSZENICA JARA, do siewu, 4.5 t, pierwszy zbiór po nabyciu z Centrali Nasiennej - 600 zł/t. Oborniki Śląskie, powiat trzebnicki, tel. 0785/95-62-46 GI0CA39E

PSZENICA OZIMA - 20 t - 500 zł/t. Łozina, powiat wrocławski, tel. 0668/99-13-50 GI07XK4C

PSZENICA OZIMA, paszowa, 16 t - 400 zł/t. Świdnica, tel 0793/98-80-78 GI97CYHJ3

PSZENICA OZIMA, konsumpcyjna, 160 t - 500 zł/t. Wabienice, powiat oleśnicki, tel. 071/398-90-34, 0608/42-74-52 GI0EWEM

PSZENICA OZIMA, 3 t - 420 zł/t. Wińsko, powiat wołowski, tel. 0663/20-01-92 GI0C9YER

PSZENŻYTO, 60 t - 400 zł/t. Jemielno, powiat górowski, tel. 0602/26-19-73 GI04CR7T

PSZENŻYTO, 10 t - 400 zł/t. Kiełczówek, powiat wrocławski, tel. 0602/26-19-73 GI04CR4R

PSZENŻYTO - 400 zł/t. Lubań, tel. 0784/55-20-77 GI0AMJPP

PSZENŻYTO, do siewu - 380 zł/t. Lubin, tel. 076/847-80-32, 0663/93-45-04 GI97H3W9N

SIANO, małe kostki, ok. 300 szt. - 4 zł/szt. Bolesławiec, tel. 0605/27-96-16 GI0W4YE

SIANO prasowane, w kostkach - 5 zł/szt. Dzierżoniów, tel. 074/837-58-64 GI0MMHA

SIANO prasowane, baloty o wym. 120x120 cm, suche, z 2008 r. - 70 zł/szt. Gryfów Śląski, powiat lwówecki, tel. 0665/66-43-30 GG9437KEJ

SIANO, w balotach, 120x120 cm, bdb jakość - 60 zł/szt. Jawor, tel. 0601/97-43-24, 0512/24-44-18 GI07FRAN

SIANO prasowane - 350 zł/t. Jelcz-Laskowice, powiat oławski, tel. 0603/84-39-29 GI97LMEJ4

SIANO, w balotach, 120x130 cm - 55 zł/szt. Komarno, powiat jeleniogórski, tel. 0663/99-56-30 GI04JYWM

SIANO, w balotach 120x120 cm, 100 sztuk - 30 zł/szt. Lubań, tel. 075/721-70-26 GI0C3J3X

SIANO prasowane, w małych kostkach, cena - 4,50 zł/szt. Lubań, tel. 0604/22-42-37 GI097P3K

SIANO prasowane, w kostkach - 3 zł/szt., możl. transport. Nowogrodziec, powiat bolesławiecki, tel. 0511/36-24-64 GI0CA4FT

SIANO prasowane, cena - 3,50 zł/kostka. Prusice, powiat trzebnicki, tel. 071/312-53-90, 0513/36-72-45 GI0AR4LJ

FOTO SIANO, tegoroczne, w belach, dobrej jakości, owinięte siatką, wymiar beli 150x120 cm, waga ok. 400 kg/sztuka +/- 200 sztuk, ew. pomoc przy załadunku - 60 zł/szt. Przemków, powiat polkowicki, tel. 0692/26-63-36 II0AT9HW

SIANO, w balotach, prasowane, tegoroczne, walec 120x160 cm, ok. 60 sztuk - 60 zł/sztukę. Przesieczna, powiat polkowicki, tel. 0791/31-01-80 II0AMLW9

SIANO, w kostkach - 4 zł/kostka. Słupia Pod Bralinem, powiat kępiński, tel. 062/786-13-46 GI04CJTP

SIANO, w kostkach - 4 zł/szt. oraz słoma owsiana i pszenna, w belach - 120 zł/t. Wąsosz, powiat górowski, tel. 065/544-75-93 po godz. 20 GI0A9JTW

SIANO - 300 zł/t. Wołów, tel. 0662/07-30-81 GI97K3YJL

SIANO prasowane, w kostkach, cena - 3,50 zł/szt. Wołów, tel. 071/389-96-37, 0692/76-91-23 GI97CFERR

SIANOKISZONKA, w balotach 120x130 cm - 80 zł/szt. Komarno, powiat jeleniogórski, tel. 0663/99-56-30 GI09RYFC

SIANOKISZONKA, z pryzmy, 150 ton - 100 zł/t. Lubań, tel. 075/721-70-26 GI0C3J44

SIANOKISZONKA, w belach - 65 zł/szt. Opole, tel. 077/469-25-61 GI97NXXT4

SŁOMA, w małych kostkach - 12 zł/szt. Budzów, powiat ząbkowicki, tel. 0607/81-12-22 GI0C37EJ

SŁOMA prasowana - 300 zł/przyczepa. Dzierżoniów, tel. 074/837-58-64 GI97NHWN7

SŁOMA prasowana, małe kostki, waga ok. 15 kg - 2 zł/szt. Lutomia Górna, powiat świdnicki, tel. 0601/76-82-72 GI0C9XT7

SŁOMA JĘCZMIENNA prasowana - 300 zł/t. Ostrzeszów, tel. 0665/06-70-76 GI0C9XKE

SŁOMA PSZENNA, małe kostki, cena - 2,50 zł/szt. Prusice, powiat trzebnicki, tel. 071/312-53-90 GI0AR4L4

SOJA, ekologiczna, dla zwierząt, 30 kg, cena - 2,50 zł/kg. Tel. 0667/99-07-08, 071/385-61-77 GI9474TFP

ŚRUTA: rzepakowa - 820 zł/t, sojowa - 1.620 zł/t - 820 zł/t. Lwówek Śląski, tel. 075/782-44-63, 0600/04-95-22 GI97NL9LK

WYSŁODKI suche, brykietowane, w workach po 50 kg - 600 zł/t. Czarnków, powiat legnicki, tel. 0798/46-42-91 GI0MX9C

WYSŁODKI mokre, 200 t - 15 zł/t. Oława, tel. 0781/97-96-13, 0661/37-11-99 GI04XKFE

ZBOŻE, jęczmień jary, browarny, pszenica jara - 600 zł/t. Bolesławiec, tel. 075/736-61-78, 0501/20-89-91 GI0AMCKE

ZBOŻE: jęczmień 10 t - 400 zł/t, owies 3 t - 350 zł/t. Czerniec, powiat lubiński, tel. 0691/04-45-69 GI0C4WEN

ZBOŻE, żyto, 3 t - 330 zł/t, owies, 5 t - 330 zł/t. Kątna, powiat wrocławski, tel. 071/315-39-61 GI0CA39P

ZBOŻE: żyto - 390 zł/t, owies - 350 zł/t. Lubań, tel. 0604/22-42-37 GI097P3J

ZBOŻE: jęczmień jary, 15 t - 450 zł/t oraz owies, 15 t - 350 zł/t. Lubań, tel. 075/722-19-03 GI0C3MTK

ZBOŻE PASZOWE: mieszanka zbożowa, w workach, 15 t - 450 zł/t, pszenżyto, 150 t - 450 zł/t, żyto, 120 t - 430 zł/t. Wińsko, powiat wołowski, tel. 0606/32-29-96 GG9TJH44

ZIEMNIAKI VINETA, JELLI, sadzeniaki - 0.80 zł/kg, paszowe - 0.20 zł. Tel. 0605/38-04-63 GI0C3PJM

ZIEMNIAKI, paszowe, 3.5 t, cena - 0,14 zł/kg. Długołęka, powiat wrocławski, tel. 071/398-78-87 GI97M3HH3

ZIEMNIAKI, ok. 1.5 t, paszowe - 150 zł/t. Łozina, powiat wrocławski, tel. 0668/99-13-50 GI97M3LCC

ZIEMNIAKI, paszowe, cena od 0.06 do 0.15 zł/kg. Oleśnica, tel. 0721/73-02-09 GI093P73

○ ZIEMNIAKI JADALNE SATINA, JELLI, VINETA oraz drobne ilości tirowe, możliwy transport. Tel. 0510/39-66-68 W01035190

ZIEMNIAKI JADALNE DENAR, ROSSALIND, 800 zł/t (cena hurtowa), odpadowe - 200 zł/t. Bolesławiec, tel. 075/736-61-78, 0501/20-89-91 GI0H97F

ZIEMNIAKI JADALNE SATINA, cena - 0,60 zł/kg. Budziszów Wielki, powiat jaworski, tel. 076/857-46-05 GI0PYM9

ZIEMNIAKI JADALNE VINETA, dowóz gratis, do Wrocławia i bliskiej okolicy, cena - 0,60 zł/kg. Dobrzykowice, powiat wrocławski, tel. 0661/25-66-67 GI97HRPCC

ZIEMNIAKI JADALNE SATINA, pakowane po 15 i 30 kg, cena - 0,60 zł/kg. Głogów, tel. 0605/33-53-07 GI0FWE4

ZIEMNIAKI JADALNE DENAR, cena - 0,60 zł/kg. Głogów, tel. 0660/53-12-70, 0604/64-61-29 GI0PW4T

ZIEMNIAKI JADALNE LORD, DENAR, cena - 0,55 zł/gr. - 0.60 gr/kg. Grabów nad Prosną, powiat ostrzeszowski, tel. 0609/00-53-03 GI0C3WYP

ZIEMNIAKI JADALNE DENAR, drobne, średnie, grube, z sadzeniaków kupionych w Instytucie Hodowli Ziemniaka - 0.30-0.80 zł/kg. Kłobuczyn, powiat polkowicki, tel. 0691/82-52-16, 0691/91-66-35 GI97NF37R

ZIEMNIAKI JADALNE DENAR, duże i średnie - 0.50 zł/kg. Kobierzyce, powiat wrocławski, tel. 0694/86-20-51 GI97LHAT7

ZIEMNIAKI JADALNE DENAR, WINETA, BRYZA, GAB, drobne, średnie i grube, kupione w centrali nasiennej w 1999 r. - od 22 do 60 gr/kg. Lubin, tel. 0782/28-99-59 GI0C99EC

ZIEMNIAKI JADALNE VINETA oraz Satina, cena - 0,70 zł/kg. Lwówek Śląski, tel. 075/782-37-63, 0609/93-55-79 GI97ARRFY

ZIEMNIAKI JADALNE SATINA, ok. 2 t, cena - 0,60 zł/kg. Łozina, powiat wrocławski, tel. 0668/99-13-50 GI97NL4MR

ZIEMNIAKI JADALNE LORD, małe i średnie, cena 0,20-0,50 zł/kg. Oława, tel. 0723/34-87-74 GI0C9YHN

ZIEMNIAKI JADALNE SATINA, VINETA, 100 t, w workach po 30 kg - 0.50 zł/kg. Oława, tel. 0603/95-94-89 S00009520

ZIEMNIAKI JADALNE DENAR, VINETA, ok. 20 t, cena - 0,60 zł/kg. Polkowice, tel. 0697/05-68-44 GI04JXNJ

ZIEMNIAKI JADALNE VINETA, sortowane, w workach po 15 i 30 kg, cena - 0,70 zł/kg. Snowidza, powiat jaworski, tel. 0661/78-82-69 GI0AMFKM

ZIEMNIAKI JADALNE VINETA, cena - 0,70 zł/kg. Ząbkowice Śląskie, tel. 0669/60-38-75 GI97H9AAR

ZIEMNIAKI JADALNE I SADZENIAKI VINETA, cena - 0,65 zł/kg. Nysa, tel. 0510/14-53-59 GI97H93FX

ZIEMNIAKI JADALNE I SADZENIAKI RUTA, DENAR, LORD, TAJFUN - 0.5 zł/kg oraz drobne - 0.25 zł/kg. Oleśnica, tel. 0784/62-49-18 GI97NW43H

ZIEMNIAKI ODPADOWE - 200 zł/t. Stare Jaroszowice, powiat bolesławiecki, tel. 075/736-61-78, 0501/20-89-91 GI04XH47

ZIEMNIAKI PASZOWE, odpadowe, w workach po 30 kg, cena - 0,15 zł/kg. Snowidza, powiat jaworski, tel. 0661/78-82-69 GI0ARA3J

ZIEMNIAKI SADZENIAKI: Denar 2 t, Ewelina 2 t, Roxana i Tajfun 1 t, cena - 0,45 zł/kg. Długołęka, powiat wrocławski, tel. 071/398-78-87 GI97M3HFY

ZIEMNIAKI SADZENIAKI, cena - 0,70 zł/kg. Szczytniki nad Kaczawą, powiat legnicki, tel. 0781/19-59-68 GI0C9YF7

ŻYTO, ok. 60 t - 400 zł/t. Pokój, powiat namysłowski, tel. 0609/68-12-49 GI0C7AWE

ŻYTO - 300 zł/t. Wołów, tel. 071/389-96-37, 0692/76-91-23 GI0C9NYC

ŻYTO OZIME, ekologiczne, tegoroczne, drobne nasiona, workowane - 55 zł/100kg. Tel. 0667/99-07-08 GI97CLHPJ

ŻYTO PASZOWE, z 2009 r., ok. 7-8 t - 300 zł/t. Krajanka, powiat kępiński, tel. 0695/23-67-11 GI0C9YMP

ŻYTO JARE, konsumpcyjne, wysoki plon - 650 zł/t oraz pszenica jara Tybalt, 60 ton - 700 zł/t ceny do negocjacji. Kromolin, powiat głogowski, tel. 0502/36-73-38, 076/831-44-37 II0C9K7K

OGRODNICTWO I WYPOSAŻENIE OGRODU

O OGRODACH PRAWIE WSZYSTKO, ogród ozdobny, ogród warzywny, rośliny w mieszkaniu, pyszności z warzyw i owoców, mój ogród, porady specjalistów i wiele innych znajdziesz na stronie www.przerywnik.pl lub www.ogrod.autogielda.pl

AGROWŁÓKNINA, od 30 groszy brutto za m2, różne rozmiary, grubości, również ze wzmacnianymi brzegami, możliwość dowozu - 960 zł. Sieradz, tel. 0605/84-03-33, Legnica, 0609/09-15-55 II0APLJM

BRZOZA, brodawkowata, wys. 1.5-2 m, z bryłą korzeniową - 2 zł/szt. Milicz, tel. 0607/55-63-36 GI9W4MTK

CIĄGNIK OGRODNICZY TV 521, z 1984 r., po rem. kapit. - 12.000 zł. Brzezia Łąka, powiat wrocławski, tel. 0692/82-87-08 GI97NL3T9

CIĄGNIK OGRODNICZY TZ-4K14 - 10.000 zł. Brzezia Łąka, powiat wrocławski, tel. 0692/82-87-08 GI97LMAHL

CIĄGNIK OGRODNICZY JOHN DEERE, nowe opony, pług do odśnieżania, kosiarka do trawy, szer. robocza 1.2 m, zapłon w stacyjce, światła, kierunkowskazy, stan bdb - 5.000 zł lub zam. na ciągnik Ursus C-340, C-355. Brzoza, powiat strzeliński, tel. 0725/65-96-87 GI97JEEEY

CIĄGNIK OGRODNICZY RS-09, diesel, 2 cylindry, chłodzony powietrzem, w ciągłej eksploatacji, ważne OC - 6.000 zł. Jezierzany, powiat legnicki, tel. 0607/84-79-73, 0723/70-17-43 GI0C9ALC

CIĄGNIK OGRODNICZY DZIK, z pługiem, stan b. dobry - 1.750 zł. Wrocław, tel. 0513/06-12-31 GI0C9XE9

CZĘŚCI DO CIĄGNIKA OGRODNICZEGO RS-09: tuleje, tłoki, głowice, docisk, sprzęgło, pompy wtryskowe, świece żarowe, wały korbowe i inne, cena od 100 zł. Tel. 0603/80-40-85, 071/310-15-94 GI97PM7HM

CZĘŚCI DO CIĄGNIKA OGRODNICZEGO DZIK-2, kupię, koła zębate, stożkowe, mechanizmu stożkowego lub skrzynię biegów, prod. polskiej. Bystrzyca Dolna, powiat świdnicki, tel. 074/853-57-50, 0695/77-34-75 GI0C94RC

DOMEK OGRODOWY, wym. 2.5x3 m, podwójne ściany, możl. przeznaczenie na saunę - 2.600 zł. Mąkoszyce, powiat brzeski, tel. 0605/73-09-03 GG9KJCPN

DONICE, ogrodowe, ładne, nowe, drewniane, min. wym. 30x30x30 cm, cena od - 28 zł. Mąkoszyce, powiat brzeski, tel. 0605/73-09-03 GI94FWKMM

DRZEWKA: sosny, świerki, brzozy, wys. 2-5 m, na usługę nasadzenia udzielamy gwarancji - od 50 zł/szt. Tel. 0606/41-04-03 GI0C9XJT

DRZEWKA OZDOBNE, do nasadzeń, z bryłą korzeniową, wys. od 1 cm do 2.5 cm, sosna, brzoza, świerk i inne, Wrocław - Wałbrzych - od 5 zł/szt. Wrocław, tel. 0794/28-33-97 GI0C949A

GAŁĘZIE SOSNOWE, na stroiki, wieńce, cena od, cena - 0,50 zł/szt. Mąkoszyce, powiat brzeski, tel. 0605/73-09-03 GG9HJXJT

GLEBOGRYZARKA, spalinowa, szer. robocza 40 cm - 950 zł. Oleśnica, tel. 071/398-51-61, 0605/93-78-98 GG9R9HWN

GLEBOGRYZARKA KRONE, szer. robocza 2 m - 4.100 zł. Ostrzeszów, tel. 0886/50-13-23 GG974ETXC

GLEBOGRYZARKA ISEKI, oryg., prod. japońskiej, 5 KM, regul. szer. robocza, stan bdb - 850 zł. Wrocław, tel. 0513/06-12-31 GI04FPMA

GLEBOGRYZARKA GRUDZIĄDZ, do poprawek - 1.000 zł. Trzebnica, tel. 0605/05-52-27 GI0C7LYX

GLEBOGRYZARKA HONDA, 4 noże, szer. robocza 40 cm - 850 zł. Wińsko, powiat wołowski, tel. 071/389-84-84, 0889/11-67-78 GI97H49TC

GLEBOGRYZARKI, cena od 200 zł. Dzierżoniów, tel. 074/831-92-76, 0507/18-75-02 GG9TJFN3

● HUMUS, sypki, bez zanieczyszczeń - 12 zł/t, piasek na podsypkę - 12 zł/t, piasek do murowania, piasek tynkarski - 15 zł/t, grysy granitowe, kliniec, tłuczeń, mieszanki 0-31.5; 0-63 mm, żwiry 16/32, 8/16. Wrocław, tel. 0600/93-95-23 www.jft.com.pl L01088419

JUKA, okazy wys. 2.5 m, 2 szt. - 500 zł/szt. Oleśnica, tel. 0513/51-12-22 GI0APJJC

KORA OGRODNICZA, sosnowa, pakowana w worki po 80 l, cena - 7,50 zł/worek. Ostrów Wielkopolski, tel. 0503/51-76-46 GI0CA49J

KOSA DO TRAWY spalinowa, nowa, prod. niem., 3.2 KM + osprzęt - 800 zł. Krotoszyn, tel. 0664/89-85-57 GG943HMME

KOSA DO TRAWY HUSQVARNA FR-343, profesjonalna, stan idealny, na gwarancji, spalinowa - 2.500 zł. Wieruszów, tel. 0663/78-97-70 GI97KYR7F

KOSA SPALINOWA Einhell, żyłkowa, prawie nowa - 220 zł oraz kosiarka spalinowa, bez kosza, stan b. dobry, 35 KM - 170 zł. Kończyce, powiat oławski, tel. 0696/16-91-49 GI09X9HA

KOSIARKA, bijakowa, sadownicza, ciągana, szer. robocza 1.5 m, nowa - 5.500 zł. Szklary Dolne, powiat polkowicki, tel. 076/817-17-31 GI04JWJP

KOSIARKA DO TRAWY - traktorek - 2.200 zł. Oleśnica, tel. 071/398-51-61, 0605/93-78-98 GG9L4JEX

KOSIARKA DO TRAWY, żyłkowa, składana, nowa - 390 zł. Wrocław, tel. 0500/66-77-66 GI97CLCE9

KOSIARKA DO WIERZBY ENERGETYCZNEJ, listwowa, samojezdna - 1.000 zł. Oleśnica, tel. 071/398-51-61, 0605/93-78-98 GG9R9HTR

KOSIARKA SPALINOWA, z koszem - 450 zł. Brzeg, tel. 0694/12-95-47 GI94WRYN7

KOSIARKA SPALINOWA, profesjonalna, 2.7 kW - 500 zł. Wojsław, powiat brzeski, tel. 0660/33-16-92 GI09LL4M

KOSIARKA SPALINOWA, 18 KM, z koszem, stan bdb - 4.500 zł. Wrocław, tel. 0501/75-49-90 GI0C9RW7

KOSIARKI DO TRAWY, spalinowe, do remontu, również kosy spalinowe - od 50 zł/szt. Lwówek Śląski, tel. 0504/47-22-90 GI97KF9HE

KOSIARKI DO TRAWY: spalinowe i elektryczne, stan bdb - od 150 do 400 zł/szt. Zgorzelec, tel. 0603/08-26-37 GI0CA4HJ

KOSIARKI SPALINOWE, cena od 200 zł/szt. Dzierżoniów, tel. 074/831-92-76, 0507/18-75-02 GI9TMWCR

KRZEWY: dąb szypułkowy - 0.25 zł/szt., buk zwyczajny - 0.20 zł/szt., świadectwo pochodzenia, świerk srebrny - 10 zł/szt., tuja wschodnia - 4 zł/szt., ligustr zimozielony - 1 zł, irga - 4 zł. Chodlewko, powiat trzebnicki, tel. 071/312-65-98, 0691/18-91-12 GI0C7MEE

KUPIĘ CIĄGNIK OGRODNICZY RS-09, w db stanie, w cenie do 2.000 zł. Tel. 0784/29-23-01 GI0CA7LR

KUPIĘ CIĄGNIK OGRODNICZY TZ-4K14, TV-521, MT-8, z osprzętem, do remontu. Długołęka, powiat wrocławski, tel. 0662/03-24-61 GI0APXP3

KUPIĘ KOSIARKĘ DO TRAWY - traktorek. Karłowice, powiat opolski, tel. 0500/29-23-30 GI94MWLTY

KUPIĘ KOSIARKĘ DO TRAWY, w rozliczeniu dam alternator i 2 rozruszniki do Audi i VW (810 zł). Wrocław, tel. 071/361-37-05 GI0CA3CE

KUPIĘ SZKLARNIĘ, do rozbiórki. Tel. 0606/64-46-95 GI97RTRTC

KWIATY DONICZKOWE, juki, dracény, szeflery - do 40 zł. Wrocław, tel. 0888/26-35-52 GI97PPCJY

LEŻAK, kolor niebieski, rozkładany, z daszkiem, używany - 50 zł. Wrocław, tel. 0794/02-01-49 GI07P7HT

LIGUSTR, zimozielony, 2-letni, dobrze rozkrzewiony, wys. 80-120 cm, 30.000 szt., cena - 0.90 zł/szt. Bystrzyca Dolna, powiat świdnicki, tel. 074/853-57-50, 0695/77-34-75 GI0C9YTY

MEBLE OGRODOWE: stół, 2 ławy, 2 krzesła - 1.000 zł. Oleśnica, tel. 0692/60-40-62 GI974LMH7

NOŻYCE DO ŻYWOPŁOTU, spalinowe - 450 zł. Oleśnica, tel. 071/398-51-61, 0605/93-78-98 GG9R9HTA

OBORNIK świński, ok. 150 t - 30 zł/t lub zam. na zboże paszowe. Otmuchów, powiat nyski, tel. 0784/11-90-98, 0696/48-78-66 GG9437H7Y

ODKURZACZ DO LIŚCI BLACK&DECKER - 70 zł. Chocianów, powiat polkowicki, tel. 0508/52-25-55 GI0AT4K7

ODKURZACZ DO LIŚCI, spalinowy - 750 zł. Oleśnica, tel. 071/398-51-61, 0605/93-78-98 GG9R9HRY

OPRYSKIWACZ SOLO PORT 423, silnikowy, 2009 r., plecakowy, na gwarancji - 1.800 zł. Gajków, powiat wrocławski, tel. 071/318-52-35 GI0C9Y7R

OPRYSKIWACZ plecakowy, spalinowy - 650 zł. Oleśnica, tel. 071/398-51-61, 0605/93-78-98 GG9R9HRW

PARASOL OGRODOWY GARDEN, kolor zielony - 1.000 zł. Wrocław, tel. 0609/14-85-00 GI0KEE9

PARASOL OGRODOWY, używany przez 2 miesiące, kolor zielony, z podstawą, wys. 3 m, średn. 3.5 m - 1.000 zł. Wrocław, tel. 0601/57-10-21 GI947X3Y9

PERGOLE, ogrodowe, cena od - 30 zł. Mąkoszyce, powiat brzeski, tel. 0605/73-09-03 GG9HJXFN

PŁOT OGRODOWY, w ramie, przekrój ramy 65x45 mm, cena od - 28 zł. Mąkoszyce, powiat brzeski, tel. 0605/73-09-03 GG9HJTMX

PRZYJMĘ TROCINY, w okolicy Strzegomia. Strzegom, powiat świdnicki, tel. 0793/15-93-82 GI04K43F

ROZDRABNIARKA DO GAŁĘZI - 300 zł. Bolesławiec, powiat wieruszowski, tel. 062/783-61-57, 0607/96-37-12 GG9RKWMN

ROZDRABNIARKA DO GAŁĘZI, moc 1.5 kW - 350 zł. Oleśnica, tel. 071/398-51-61, 0605/93-78-98 GG9R9HRL

SADZARKA DO DRZEWEK, 1- i 2-letnich, na terenach leśnych i rolnych, używana jeden sezon, wydajność 1.000-1.500 szt/h, stan b. dobry - 25.000 zł. Niemcza, powiat dzierżoniowski, tel. 0510/38-40-59 GI0C9YP4

SADZONKI DRZEW: sosna - 0.80 zł/szt., brzoza - 0.10 zł/szt., jarzębina, jesion, klon, dąb, grab, jodła, świerk - 0.15 zł/szt. Busko-Zdrój, tel. 0607/11-93-68 GI97CATEM

SADZONKI DRZEW, iglastych, sosna pospolita, sosna czarna, tuja, świerk - od 0.20 zł/szt. Góra, tel. 0782/01-23-54 GI0C7THH

KORA SOSNOWA
luzem i workowana
worek 60 l - 6,50 - 7,50 zł
worek 80 l - 7,50 - 8,50 zł
TRANSPORT GRATIS!!!
Tel. 0-601 845 642

SADZONKI MALIN, 8 odmian, cena od 1 zł/szt. Kożuchów, powiat nowosolski, tel. 068/355-71-79, 0510/25-34-76 GG9R9HRA

SADZONKI MALIN POLANA, powyżej 30.000 szt. cena 0.28 zł/szt., z transportem. Kożuchów, powiat nowosolski, tel. 0510/25-34-76 GI97LCXXL

SADZONKI PELARGONII, bluszczolistnej oraz półprodukt, w cenie 1 zł/sadzonka pelargoni bluszczolistnej, 1,80 zł/półprodukt. Wałbrzych, tel. 0604/13-64-08, 0602/52-68-56, 074/840-00-89 GI97RTNCY

SADZONKI ROŚLIN IGLASTYCH, wys. 1-2.5 m, od - 10 zł/szt. Mąkoszyce, powiat brzeski, tel. 0605/73-09-03 GG9HJXF7

○ SADZONKI TRUSKAWEK, ze szkółki, kilkanaście odmian, ze świadectwem kwalifikacji, kopane ze specjalnych mateczników, od sierpnia dostępne w doniczkach torfowych, możliwość otrzymania rachunku, możliwość dowozu do klienta na miejsce - 0.25-0.60 zł, możliwa wysyłka. Tel. 0501/59-93-32, 0509/30-85-77 W01025127

SOSNY: zwykła, czarna, wejmutka oraz świerki, zwykły, srebrny, serbski, jodły, kaukaska, koreańska, brzozy z kępą korzeniową, w jucie, wys. 1-4 m - od 10 zł/szt. Tel. 0606/41-04-03 GI0C9XJM

STÓŁ OGRODOWY, olchowy, nowy, wym. 180x80 cm - 210 zł. Prusice, powiat trzebnicki, tel. 071/312-60-95, 0604/06-97-21 GG9PA7RA

SZACHY PLENEROWE, słupy toczone - 170 zł/szt. Tel. 0602/38-19-59 GI97REPX4

SZKŁO SZKLARNIOWE, grubość 4 mm, wym. 160x225 cm, 24 szt., pow 84.6 m2 - 20 zł/m2. Drzymałowice, powiat jaworski, tel. 0602/57-42-16 GG9RXALJ

TORF - 25 zł/t. Chocianów, powiat polkowicki, tel. 0509/39-77-60 GI97NEX34

TUJE, idealne na żywopłot, brabant, 200 cm - 15 zł, cyprys Lawsona, 120 cm - 12 zł. Wrocław, tel. 0668/23-09-11, 0691/64-02-43 GG9HJXET

WYPOSAŻENIE OGRODU: wiaty, altany, pergole, inne, cena od 100 zł/szt. Wołów, tel. 0664/47-75-48 GI97FMCFL

ZAMIENIĘ KOSY SPALINOWE, 3 szt. - na wykrywacz metali. Grodków, powiat brzeski, tel. 0660/33-16-92 GI0A7JL3

ZIEMIA OGRODNICZA, czarnoziem, na ogródki, trawniki, wyrównanie terenu, cena wraz z transportem za 13 t od 300 zł. Pęgów, powiat trzebnicki, tel. 0504/83-31-44 GI0AMJLN

ZIEMIA OGRODNICZA - 25 zł/t, możl. transport. Wrocław, tel. 0602/32-79-13 GI0CA447

ZWIERZĘTA HODOWLANE

O ZWIERZĘTACH PRAWIE WSZYSTKO, ciekawe artykuły o zwierzętach domowych, hodowlanych i dziko żyjących, zwierzęta dla ciebie, ciekawostki, porady ekspertów, wywiady, rozmaitości, forum i inne znajdziesz na naszej stronie www.zwierzeta.autogielda.pl. Dla każdego coś interesującego. Zapraszamy. Zapamiętaj ten adres: www.przerywnik.pl lub www.zwierzeta.autogielda.pl

BYDŁO - jałówki, czarno-białe, cena od - 1.000 zł. Tel. 0607/95-51-31, 071/384-48-00 GI0C7LEY

BYDŁO: 2 jałówki, waga 150 kg, jedna 2-tygodniowa - 2.600 zł/całość. Borów, powiat strzeliński, tel. 0725/65-96-87 GI0C7N4T

BYDŁO - byczki, waga 250-350 kg - 7 zł/kg. Dzierżoniów, tel. 074/837-58-64 GI97NHWN3

BYDŁO: 2 krowy rasy mlecznej - 2.200 i 2.700 zł. Kamiennik, powiat nyski, tel. 0513/76-23-04 GI0C9XXK

BYDŁO, rasa mięsna, jałówki, 11 szt., waga 250-350 kg - 2.000 zł/szt. Kozice, powiat legnicki, tel. 0695/63-62-73 GI0C9XFL

BYDŁO, cielęta - od 900 do 1.100 zł. Męcinka, powiat jaworski, tel. 076/870-83-82 GI97T939C

BYDŁO, jałówka cielna, 8-mies., czarno-biała - 3.000 zł. Olszówka, powiat oleśnicki, tel. 0668/84-78-93 GI0C9PA9

BYDŁO, mięsne, waga od 200 kg - 8 zł/kg. Przewóz, powiat żarski, tel. 0692/33-13-48 GI0C9WR4

BYDŁO - jałówka, czerwono-biała, 8 miesięcy cielna - 2.900 zł. Racławice Śląskie, powiat prudnicki, tel. 077/488-92-47 GI0C9PYX

BYDŁO: jałówka, rasa simentalska - 900 zł. Ratnowice, powiat nyski, tel. 077/431-30-38 GI0C7HFR

BYDŁO - cielę, czerwono-białe - 700 zł. Strzegom, powiat świdnicki, tel. 074/855-68-65, 0607/49-17-31 GI0C9WFA

BYDŁO: krowa 9-letnia, waga 600 kg - 2.600 zł. Szklary Dolne, powiat polkowicki, tel. 076/817-16-62 GI0C99FA

BYDŁO - jałówka, czerwono-biała, cielna - 2.400 zł. Zalipie, powiat lubański, tel. 0889/92-99-33 GI04FYHN

DRÓB OZDOBNY, kurki odchowane, wysokonieśne, leghorn i messa oraz sussex, jarzębiatka, czubatka, tęczówka, pisklęta kurze brojlerowe, kacze, gęsie i indycze, cena od 2 do 12 zł/szt. Bolesławiec, tel. 075/732-39-60 GI0C3NJX

DRÓB OZDOBNY, kury feniks, kogut i 3 kurki - 140 zł. Strzegom, powiat świdnicki, tel. 0695/76-37-08, 074/855-78-08 GI0CA3P7

GĘSI, białe, 30 szt. - 50 zł/szt. Długołęka, powiat wrocławski, tel. 071/398-78-87 GI97ECENN

GOŁĘBIE OZDOBNE: pawiki, kingi, rysie i inne - od 20 zł/szt. Goworowice, powiat nyski, tel. 0697/71-96-36, 077/431-25-14 GG9RKNMX

GOŁĘBIE OZDOBNE: pawiki angielskie, rolery, mewki, wywrotki, murzyny śląskie, białogłówki, budapeszty, kingi, rzeszowskie - od 10 do 30 zł/szt. Strzegom, powiat świdnicki, tel. 0695/76-37-08, 074/855-78-08 GI09JL4X

GOŁĘBIE POCZTOWE, 100 szt., z gołębnikiem - 5.000 zł. Wołczyn, powiat kluczborski, tel. 0608/51-35-97 GI09F33C

KACZKI, pisklęta, odchowane, rasy Mulard, Pekin oraz gąski, cena od 5 zł, możliwy dowóz. Oleśnica, tel. 0792/06-03-77 II0ARCYE

KACZKI FRANCUSKIE: kaczki, 20 szt. - 30 zł, kaczory, 20 szt. - 50 zł/szt. Długołęka, powiat wrocławski, tel. 071/398-78-87 GI97LCRRY

KACZKI MULARDY - 35 zł/szt. Długołęka, powiat wrocławski, tel. 071/398-78-87 GI97JKF7H

● KARP, kroczek, 20-30 dkg, Miłkowice k. Legnicy - 11 zł/kg. Tel. 0604/38-09-61, 0609/10-33-36 L01038280

KARP, kroczek, 15 szt./kg - 16 zł/kg. Lubań, tel. 0784/55-20-77 GI0AMJRF

KARP, kroczek - 11 zł/kg. Niemodlin, powiat opolski, tel. 0604/81-86-36 GI0C9KKA

KLATKI DLA KRÓLIKÓW, cena od - 150 zł/szt. Mąkoszyce, powiat brzeski, tel. 0605/73-09-03 GI9L9EMN

KOJEC DLA LOCHY, nowy, z paśnikiem - 400 zł. Krajanka, powiat kępiński, tel. 0695/23-67-11 GI0C9YN4

KONIE, kare, wałach pogrubiony, klacz rasy śląskiej, dorożkarskie, pracujące we Wrocławiu - 12.600 zł. Kielczów, powiat wrocławski, tel. 0601/78-57-19, 071/398-84-00 GI97P47Y4

KONIE, kare, wałach pogrubiony, klacz rasy śląskiej, dorożkarskie, pracujące we Wrocławiu - 12.600 zł. Kielczów, powiat wrocławski, tel. 0601/78-57-19, 071/398-84-00 GI97P47Y4

KONIE, klacz 5-letnia - 5.000 zł i ogier 7-miesięczny, zimnokrwiste - 2.200 zł. Krzeszów, powiat kamiennogórski, tel. 0663/37-46-25 GI09RWNL

KONIE, 2 źrebice 12-miesięczne, obustronne pochodzenie, maść kasztanowata - 5.200 zł. Skrzynka, powiat kłodzki, tel. 074/868-95-12 GI0C3LXL

KONIE: zimnokrwiste, w wieku od 6 miesięcy, po mocnych rodzicach, ojciec rasy belgijskiej, matka rasy arden szwedzki oraz klacze w wieku od 2 lat - od 2.300 zł. Zalipie, powiat lubański, tel. 0889/92-99-33 GI09RWTW

KONIE RASY KŁUSAK FRANCUSKI, klacze i wałachy, ostatnie starty - cały sezon 2009 - 2.000, 5.500 EUR. Wrocław, tel. 0605/10-16-20 www.shiuk.com.pl GI07TE4R

KONIE RASY ŚLĄSKIEJ, pełny rodowód, maść kara, cena od - 4.500 zł. Tel. 0607/95-51-31, 071/384-48-00 GI0C7LFN

KONIE RASY ŚLĄSKIEJ, ogiery 2-letnie, maść kara - 4.500 zł/szt. Łubnice, powiat staszowski, tel. 015/865-96-46 GI073NYP

KONIE RASY ŚLĄSKIEJ, wałach 4-letni, maść gniada, pod siodło i do zaprzęgu - 4.500 zł. Łubnice, powiat staszowski, tel. 015/865-96-46 GI073P3A

KONIE RASY WIELKOPOLSKIEJ: klacze w wieku 4-8 lat, maść gniada, spokojne, chodzą pod siodłem i w zaprzęgu, obustronne pochodzenie, cena od 3.500 zł. Piaski, powiat gostyński, tel. 065/571-98-51, 0609/06-43-36 GG9PLRTH

KOŃ, ogier zimnokrwisty, zarodowy, wys. 176 cm, maść kasztanowata, nadaje się do dopłat - 9.000 zł. Tel. 074/868-74-32 GI0C7MXK

KOŃ, wałach 3-letni, zaprzęgany, spokojny, kasztan, pogrubiony - 4.300 zł. Stronie Śląskie, powiat kłodzki, tel. 0609/48-82-44 GI073TMW

KOŃ, wałach, siwy, 5-letni, chodzi w zaprzęgu i pod siodłem, spokojny - 4.000 zł. Trzebnica, tel. 071/387-04-91 GI0CA3AE

KOŃ SZLACHETNEJ PÓŁKRWI: klacz i ogier 18-miesięczny, maść gniada i kasztanowata - 4.000 zł/szt. Gryfów Śląski, powiat lwówecki, tel. 0665/66-43-30 GG9NR99T

KOŃ SZLACHETNEJ PÓŁKRWI, klacz 6-letnia, ujeżdżona, gniada - 8.000 zł. Gryfów Śląski, powiat lwówecki, tel. 0665/66-43-30 GI07LP3Y

KOŃ RASY HUCULSKIEJ, klacz, gniada, pełne pochodzenie - 2.900 zł. Łubnice, powiat staszowski, tel. 015/865-96-46 GI0C4F47

KOŃ RASY ŚLĄSKIEJ, wałach 3.5-letni, maść siwa, zaprzęgany - 6.000 zł. Boraszyce Wielkie, powiat wołowski, tel. 0661/05-96-28, 0723/11-93-78 GI0MWRJ

KOŃ RASY ŚLĄSKIEJ, ogier Abi, urodzony kwiecień 2009 r., ładnej budowy, odrobaczony, szczepiony - 1.500 zł do negocjacji, zdjęcia na www.autogielda.pl. Lubin, tel. 0723/80-42-75, 076/843-77-14 GI0ARYCL

KOŃ RASY ŚLĄSKIEJ, klacz Aria, dobre obustronne pochodzenie, urodzona kwiecień 2009 r., maść ciemnogniada, odrobaczona, szczepiona - 3.000 zł do negocjacji, zdjęcia na www.autogielda.pl. Lubin, tel. 0723/80-42-75, 076/843-77-14 GI0ARYEE

KOŃ RASY ŚLĄSKIEJ, klacz Alfa, maść kara, urodzona 05.2006 r., bardzo ładna, dobre obustronne pochodzenie, nadaje się do dotacji, szczepiona i odrobaczana regularnie - 9.600 zł do negocjacji, zdjęcia na www.autogielda.pl. Lubin, tel. 0723/80-42-75, 076/843-77-14 GI0ARYC7

KOŃ RASY ŚLĄSKIEJ, klacz 8-letnia, źrebna, maść gniada, spokojna - 5.500 zł. Łubnice, powiat staszowski, tel. 0698/03-96-07 GI0C9WCL

KOŃ RASY ŚLĄSKIEJ, klacz 4-letnia, źrebna, maść kara, chodzi w zaprzęgu i pod siodłem - 5.300 zł. Miłocice, powiat oławski, tel. 0728/35-41-07 GI0APNMR

KOŃ RASY ŚLĄSKIEJ - 2-letni ogier, maść skarogniada, spokojny, chodzi w zaprzęgu, obustronne pochodzenie - 2.400 zł. Nowogrodziec, powiat bolesławiecki, tel. 0510/60-02-69 GI0R4KY

KOŃ RASY ŚLĄSKIEJ, źrebica 10-miesięczna, maść kasztanowata, 4 skarpety, łysa, pełny rodowód, mocnej budowy, bardzo spokojna, urodziwa, po Begisie - 2.700 zł. Prochowice, powiat legnicki, tel. 0784/83-53-25 GI0C99E7

KOŃ RASY ŚLĄSKIEJ, ogierek, urodzony w marcu 2009 r., maść kasztanowata z odmianami, b. spokojny, nauczony z dziećmi, chodzi na lonży, szybko się uczy, b. ładnie zbudowany - 2.600 zł. Sobiałkowo, powiat rawicki, tel. 0609/21-08-42 GI0C9WHT

KOŃ RASY ŚLĄSKIEJ - 2-letnia klacz - 3.700 zł. Wilkowice, powiat leszczyński, tel. 0667/13-60-04 GI97FHY43

KOŃ RASY ŚLĄSKIEJ, klacz 3-letnia - 3.000 zł. Witoszów Górny, powiat świdnicki, tel. 074/853-83-39 GI0PXNC

KOŃ RASY WIELKOPOLSKIEJ, ogier roczny, obustronne pochodzenie, paszport, spokojny - 2.100 zł. Pakosław, powiat rawicki, tel. 0695/91-72-49 GI0C7LNA

KOŃ RASY WIELKOPOLSKIEJ - 2.5-letnia klacz, chodzi w parze, zaprzęgu i pod siodłem - 3.500 zł. Wilkowice, powiat leszczyński, tel. 0504/17-80-93 GI97EFFM9

KRÓLIKI: nowozelandzkie i kalifornijskie, samce - 30 zł i samice, zakocone i do krycia - 35 zł. Proszków, powiat średzki, tel. 071/317-43-24 po godz. 19 GI97NETCK

KRÓLIKI, 10 szt. - 25 zł/kg. Syców, tel. 062/785-81-62, 0602/34-24-58 GI09EY49

KRÓLIKI NOWOZELANDZKIE BIAŁE - 20 zł/szt. Łazisko, powiat oleśnicki, tel. 0601/46-91-69 GI0C7L7K

KRÓLIKI OLBRZYMY BELGIJSKIE, szare i białe, kalifornijskie i nowozelandzkie, białe i czerwone oraz srokacze niemieckie - 25 zł/szt. Bolesławiec, tel. 0691/70-03-33 GI9W4KM4

KRÓLIKI OLBRZYMY BELGIJSKIE, szare i rude, wiek od 8 do 10 miesięcy, waga od 4 do 6 kg, do dalszej hodowli - 20 zł/kg. Grodków, powiat brzeski, tel. 077/415-89-25 GI97ENWEC

KRÓLIKI OLBRZYMY BELGIJSKIE, szare oraz olbrzymy srokacze niemieckie, do hodowli, cena od 20 zł/kg. Paszowice, powiat jaworski, tel. 0783/75-14-90 GG944RJLT

KRÓLIKI OLBRZYMY SROKACZE - od 18 zł/kg. Włosień, powiat lubański, tel. 0507/21-15-75 GI0AMEHX

KUC RASY SZETLANDZKIEJ: klacz 9-miesięczna, maść kara - 1.100 zł. Sława, powiat wschowski, tel. 0603/16-75-81 GI0C4EW3

KUCE: źrebaki, ogierki i klacze - od 1.000 zł. Lubin, tel. 0604/15-40-64, 0606/96-43-04 GI04PCCE

KUCE, klacz 10-letnia, wpis do księgi głównej, nadaje się dla dzieci - 2.500 zł. Stronie Śląskie, powiat kłodzki, tel. 0609/48-82-44 GI04TAH3

KUCE RASY SZETLANDZKIEJ, 4 szt., cena od 1.000 do 3.000 zł. Godzieszów, powiat bolesławiecki, tel. 0506/21-92-72 GI97LH3KT

KUPIĘ BYDŁO, byczki mięsne, do dalszej hodowli, do 100 kg. Głogówek, powiat prudnicki, tel. 0603/48-13-09 GI97HNKCF

KUPIĘ BYDŁO: krowy, byki, jałówki, cielęta, do hodowli i na ubój. Osiek, powiat średzki, tel. 071/317-19-91, 0691/52-88-58 GI97NL7HE

KUPIĘ BYDŁO: krowy, byki, jałówki. Wiązów, powiat strzeliński, tel. 0504/24-20-32 GI0A7C77

KUPIĘ BYDŁO: byki, jałówki, cielęta, krowy. Zalipie, powiat lubański, tel. 0889/92-99-33 GI04XAWA

KUPIĘ BYDŁO - cielę, waga 150 kg, do uboju. Zgorzelec, tel. 0663/46-57-81 GI0C9NN9

KUPIĘ KURY NIOSKI. Szczytniki nad Kaczawą, powiat legnicki, tel. 0781/19-59-68 GI0C9YFF

KUPIĘ OWCE. Gryfów Śląski, powiat lwówecki, tel. 0665/66-43-30 GI07C4XN

KUPIĘ PSZCZOŁY, w rozsądnej cenie, z okolic Kłodzka lub Wałbrzycha. Bożków, powiat kłodzki, tel. 0604/53-91-03 GI0ARXM3

KUPIĘ ŚWINIE: prosięta 8-tygodniowe oraz warchlaki. Krotoszyn, tel. 0693/66-87-93 GG94P7C79

KUPIĘ ŚWINIE: knury i maciory. Otmuchów, powiat nyski, tel. 0784/11-90-98, 0696/48-78-66 GI947M7MM

KUPIĘ ULE, z pszczołami. Oława, tel. 0794/78-62-50, 0782/44-53-30 GI049J99

KUPIĘ WYCIĄGARKĘ, do cielenia krów. Dzierżoniów, tel. 074/837-58-64 GI0C9PKE

KURY, kurczaki odchowane, czerwone, kolorowe, wiek 9-18 tygodni, wykonano szczepienia ochronne, możliwy transport - od 9-15 zł. Lubin, tel. 0880/41-86-29 GI0AX3EE

KURY, odchowane, 20-tygodniowe, pełna profilaktyka, możliwość dowozu - 20 zł. Oleśnica, tel. 0792/06-03-77 II0ARCKJ

KURY NIOSKI, lohmann, 15-tygodniowe, zaszczepione, czerwone - 14 zł/szt. Brzeg, tel. 077/412-43-70, 0660/82-37-51 GI0C9YML

KURY NIOSKI - 7 zł. Prochowice, powiat legnicki, tel. 0609/51-42-03 GI0AH7P3

KURY OZDOBNE, feniks - 140 zł. Strzegom, powiat świdnicki, tel. 0695/76-37-08, 074/855-78-08 GI0CA3PK

NUTRIE, cena od 30 do 60 zł/szt. Środa Śląska, tel. 0601/27-61-46 GI97CFAY3

PAWIE, z lęgu 2008 r. - 300 zł. Jegłowa, powiat strzeliński, tel. 0608/07-76-51 GI979N7LK

PAWIE, niebieskie - od 150 zł/szt. Ostrów Wielkopolski, tel. 0725/10-17-80, 062/739-66-54 GI0ARK4K

PRZYJMĘ KONIE DO STAJNI, 6 boksów + 5 stanowisk, ogrodzony wybieg, 8 km od granic Wrocławia, spokojna okolica - 1.200 zł/mies. Kielczówek, powiat wrocławski, tel. 0600/07-28-61 GI04JYWF

RUSZTA PLASTIKOWE, do chlewni, pow. 47 m2 - 14 zł/kostka. Ostrzeszów, tel. 0605/09-26-70 GI97NW4WJ

SIEĆ RYBACKA, oczka 5x5 cm, dł. 20 m, wys. 2.5 m, idealna do ogrodzenia ptactwa (bażanty, pawie, gołębie, kury, kaczki) - 250 zł. Prusice, powiat trzebnicki, tel. 071/387-06-56, 0880/77-61-35 GG9LHF3C

SZYNSZYLE, samce, 5-miesięczne, 2 szt. - 80 zł/szt. Męcinka, powiat jaworski, tel. 076/870-83-82 GI09F9CM

ŚWINIE, tuczniki - 5 zł/kg. Jawor, tel. 0781/51-52-06 GI0APPMX

ŚWINIE: tuczniki, waga 100-130 kg, cena - 4,50 zł/kg. Krotoszyn, tel. 0693/66-87-93 GI97LW9MP

ŚWINIE, prosięta - 300 zł/para. Lutomia Górna, powiat świdnicki, tel. 0601/76-82-72 GI0C9XRW

ŚWINIE: loszki i knury, rasa PBZ, waga ok. 100 kg - 700 zł/szt. Otmuchów, powiat nyski, tel. 0784/11-90-98, 0696/48-78-66 GG9RKNF3

ŚWINIE: loszki hodowlane, rasy WBPxPB2, WBP, prowadzona profilaktyka szczepień, niepokryte, waga 100 kg, pokryte, stado wolne od choroby Aujeszkyego - 600 zł/szt. Sława, tel. 068/356-81-64, 0691/26-76-36 GI97LXFEY

ŚWINKI WIETNAMSKIE - 80 zł/szt. Tel. 0665/56-66-25 GI0C7LEJ

UPRZĄŻ KONNA, skórzana, nowa, półszorek, lejce, ogłowie - 550 zł/szt. Dzierżoniów, tel. 074/831-92-76, 0507/18-75-02 GI97KMYFJ

UPRZĄŻ KONNA, skórzana, nowa, czarna, dla kucyków - 550 zł. Dzierżoniów, tel. 074/831-92-76, 0507/18-75-02 GI07LPCA

WOLNE BOKSY DLA KONI, przestronne, konie codziennie wypuszczane na pastwisko z dostępem do wody, staw o pow. 4 ha, możl. pławienia koni, możl. uczestniczenia w treningach skoków i jazdach rekreacyjnych, ABC drenażu, wygodne miejsce noclegowe dla właścicieli, całodniowe wyżyw. - 500 zł/boks/mies. Tel. 0609/73-33-85 www.wolta-arm.wkop.pl www.wolta-arm.wkop.pl GI97NEPTR

ZWIERZĘTA HODOWLANE: klacze zimnokrwiste, 2 szt., źrebne, waga 700 kg, kury nioski 3-mies. - 6 zł/szt., prosięta 6-tyg. - 120 zł/parę, kozy rasy mlecznej - 150 zł/szt., krowa cielna, gesi, byczki, kaczki. Wrocław, tel. 0605/33-11-72 GI0C9FHW

ZWIERZĘTA DOMOWE

O ZWIERZĘTACH PRAWIE WSZYSTKO, ciekawe artykuły o zwierzętach domowych, hodowlanych i dziko żyjących, zwierzęta dla ciebie, ciekawostki, porady ekspertów, wywiady, rozmaitości, forum i inne znajdziesz na naszej stronie www.zwierzeta.autogielda.pl. Dla każdego coś interesującego. Zapraszamy. Zapamiętaj ten adres: www.przerywnik.pl lub www.zwierzeta.autogielda.pl

AIREDALE TERRIER, szczenięta, z rodowodem - 1.500 zł. Dobrzeń Wielki, powiat opolski, tel. 0504/09-88-17 GI09ATAY

AKITA AMERYKAŃSKI, suczka 25-miesięczna, hodowlana, rodowodowa - 3.000 zł. Namysłów, tel. 0509/78-57-25 GI97E9KLX

AMERICAN STAFFORDSHIRE TERRIER, szczenięta, po rodowodowych rodzicach, mocnej budowy, b. dobre pochodzenie, grubej kości, duże głowy, doskonała psychika, z własnej hodowli, rodzice do obejrzenia, cena 550-650 zł. Legnica, tel. 0792/69-29-25 GI977CCLA

AMERICAN STAFFORDSHIRE TERRIER, szczenięta - 250 zł/szt. Rawicz, tel. 0695/25-77-19 GI0C47AR

AMERICAN STAFFORDSHIRE TERRIER, szczenięta 6-tygodniowe, 3 suczki i 1 piesek, po rasowych rodzicach, ładnie umaszczone, mocnej budowy, nauczone czystości, wychowane z dzieckiem i innymi zwierzętami, możl. dowóz do 30 km od Wrocławia - 500 zł. Wrocław, tel. 0788/47-94-10, 0603/15-33-63 GI0C7MPY

BEAGLE, 2-letni pies, umaszczenie 3-kolorowe, zaszczepiony, odrobaczony, książeczka zdrowia - 350 zł. Miejska Górka, powiat rawicki, tel. 0886/69-25-96 GI0AM9EN

BEAGLE, 7-tygodniowe szczenięta, po rodowodowych rodzicach, książeczka zdrowia, zaszczepione - 350 zł. Świdnica, tel. 0603/10-18-65 GI0C4T9K

BEAGLE, szczenięta, po rodowodowych rodzicach, mniejsze w typie, umaszczenie 3-kolorowe, wychowane w domu, nauczone czystości - 570 zł/szt. Wrocław, tel. 0662/40-93-06 GG974NMY9

BEAGLE, szczenięta, umaszczenie 3-kolorowe, mocnej budowy, odrobaczone, zaszczepione, po rasowych rodzicach - 400 zł. Wrocław, tel. 0667/31-62-38 GI0A7E9A

BEAGLE, szczenięta, po rodowodowych rodzicach, wzorcowej budowy, umaszczenie 3-kolorowe - 500 zł/szt. Wrocław, tel. 0728/25-80-39 GG973YH9K

BERNARDYN, umaszczenie 3-kolorowe - 450 zł/szt. Wrocław, tel. 0662/40-93-06 GG9NPHYJ

BERNARDYN, mocnej budowy, pieski i suczki - 450 zł/szt. Wrocław, tel. 0728/25-80-39 GG973YH9J

FOTO BERNEŃSKI PIES PASTERSKI, pieski urodzone 15.11.2009 r., szczeniaki są samodzielne i gotowe do odbioru, sprawdzone mioty, wyrastają na przepiękne psy o mocnej budowie - 750 zł do negocjacji. Legnickie Pole, tel. 0726/45-77-58 II0C37CH

FOTO BERNEŃSKI PIES PASTERSKI, piękna sunia, po czysto rasowych rodzicach, których można obejrzeć na miejscu, sunia ma w tej chwili skończone 4 mies., jest po wszystkich szczepieniach, odrobaczona i oczywiście z książeczką zdrowia - 650 zł. Miłonowice 8, powiat trzebnicki, tel. 071/718-10-40, 0667/86-47-97 agrotur_nagorce@intena.pl II0C3EYR

BOJOWY PIES Z MAJORKI (CA DE BOU), szczenięta, po rodowodowych rodzicach, para ustabilizowana psychicznie, do wglądu na miejscu, nieustraszony obrońca i przyjaciel domu i dzieci - 1.000 zł/szt. Wrocław, tel. 071/341-56-58, 0600/71-28-00 GG9XXKWF

BOKSER, umaszczenie złote i pręgowane, z białymi dodatkami - 350 zł/szt. Wrocław, tel. 0662/40-93-06 GI9PRTXF

BOKSER, szczenięta, b. ładne - 400 zł/szt. Wrocław, tel. 0728/25-80-39 GG977EHK7

BUDY DLA PSÓW, nowe, termoizolacyjne, z oknem, otwierany dach, nietypowy kształt, oferta na stronie www.budydlapsow19.republika.pl, możl. transport, cena od - 200 zł. Tel. 0603/36-06-32 GI0C9XWE

BUDY DLA PSÓW, ładne, podwójne ściany, cena 230 - 350 zł/szt. Mąkoszyce, powiat brzeski, tel. 0605/73-09-03 GG94XL7PJ

BUDY DLA PSÓW, różne, cena od 100 zł. Wołów, tel. 0664/47-75-48 GI97HFCXN

BUDY DLA PSÓW, nowe, duże i średnie, atrakcyjny wygląd, ocieplone, dach dwuspadowy, solidnie wykonane, atrakc. wygląd - 400 zł/szt. Wrocław, tel. 0501/14-71-59, 0501/79-43-50 GG9MFWHY

CHIHUAHUA, szczenięta, po rodowodowych rodzicach, różnie umaszczone, zaszczepione, ks. zdrowia, rodzice do wglądu - 700-1.200 zł oraz reproduktory, bardzo małe, krótkowłose, sprawdzone, czekają na suczki - 300-600 zł/krycie. Wałbrzych, tel. 074/845-08-05, 0667/25-02-84 GI97F7XJH

CHIHUAHUA, szczenięta - 350 zł. Wrocław, tel. 0662/40-93-06 GI974CT9J

CHIHUAHUA, szczenięta - 400 zł/szt. Wrocław, tel. 0728/25-80-39 GG974NMXX

COCKER SPANIEL, szczenięta, śliczne, pieski i suczki, z rodowodem - 350 zł/szt. Wrocław, tel. 0662/40-93-06 GI9PRTXC

COCKER SPANIEL, szczenięta, umaszczenie złote z białymi dodatkami, długie uszy, ładnej budowy, po rasowych rodzicach - 320 zł. Wrocław, tel. 0514/09-90-47 GI0AM9RT

COCKER SPANIEL, piękne szczenięta, po rasowych rodzicach, wzorcowej budowy - 350 zł/szt. Wrocław, tel. 0728/25-80-39 GG973YH97

FOKSTERIER, umaszczenie 3-kolorowe - 280 zł/szt. Wrocław, tel. 0662/40-93-06 GI943K3TY

FOKSTERIER KRÓTKOWŁOSY, umaszczenie 3-kolorowe, szczenięta - 500 zł. Wrocław, tel. 0604/92-37-03 GI0A7M3Y

FOKSTERIER SZORSTKOWŁOSY, szczenięta, mocnej budowy, umaszczenie 3-kolorowe, po polujących rodzicach - 50 zł. Kobylin, powiat krotoszyński, tel. 0697/68-56-45, 0669/71-08-70 GI077YE3

FOKSTERIER SZORSTKOWŁOSY, szczenięta - 250 zł. Wrocław, tel. 0662/40-93-06 GG94WNNEW

FOKSTERIER SZORSTKOWŁOSY, umaszczenie 3-kolorowe - 270 zł/szt. Wrocław, tel. 0728/25-80-39 GG973YH7Y

GOLDEN RETRIEVER, szczenięta 3-miesięczne, zaszczepione, odrobaczone - 400 zł. Kunowo, powiat gostyński, tel. 065/571-82-00 GI07LT7N

GOLDEN RETRIEVER, szczenięta - 500 zł. Wrocław, tel. 0662/40-93-06 GI9RPFKL

GOLDEN RETRIEVER, po rodowodowych rodzicach, pieski i suczki, śliczne szczenięta, nauczone czystości - 500 zł/szt. Wrocław, tel. 0728/25-80-39 GG973YH7W

JACK RUSSELL TERRIER, pieski i suczki - 550 zł/szt. Wrocław, tel. 0728/25-80-39 GG977XKML

JACK RUSSELL TERRIER TERRIER, umaszczenie 3-kolorowe, szczenięta - 500 zł/szt. Wrocław, tel. 0662/40-93-06 GI974CT77

JACK RUSSELL TERRIER TERRIER, szczenięta, umaszczenie 3-kolorowe, po rasowych rodzicach, wzorcowa budowa - 420 zł. Wrocław, tel. 0514/09-90-47 GI049E3J

JAGDTERRIER, 5-miesięczna, suczka - 100 zł. Koniowo, powiat trzebnicki, tel. 0695/03-71-54 GI0C7M3E

JAMNIK SZORSTKOWŁOSY, szczenięta 6-tygodniowe - 400 zł. Sobótka, powiat wrocławski, tel. 071/316-25-15 GI97HRK47

JAMNIK KRÓTKOWŁOSY, szczenięta, umaszczenie brązowe i czarne podpalane, ładnej budowy, po rasowych rodzicach - 180 zł. Wrocław, tel. 0667/31-62-38 GI09EYC4

JAMNIK MINIATUROWY, szczenięta - 350 zł/szt. Wrocław, tel. 0662/40-93-06 GG94F9JR7

JAMNIK MINIATUROWY, pieski i suczki - 350 zł/szt. Wrocław, tel. 0728/25-80-39 GG973YH7J

KLATKA DLA GRYZONI - 80 zł. Wrocław, tel. 0511/32-95-44 GI07FJEL

KOJEC DLA PSA, metalowy, wym. 91x67 cm, nadaje się dla innych zwierząt, stan bdb - 250 zł. Wrocław, tel. 0697/53-25-42 GI97HJPN4

KOT MAINE COON, kotka - 700 zł. Zielona Góra, tel. 0663/86-41-06 GI97PJR74

KOT MAINE COON, reproduktor - 200 zł/krycie. Zielona Góra, tel. 0663/86-41-06 GI0A7T9T

KOT PERSKI, reproduktor, umaszczenie brzoskwiniowe, czeka na partnerki - 200 zł/krycie. Ozorowice, powiat trzebnicki, tel. 071/310-73-58 GI049EHF

KOT PERSKI, kocięta - 500 zł. Wrocław, tel. 0728/25-80-39 GI0H3CX

KUPIĘ MIESZAŃCA, szczenięta rasowe, całe mioty lub przyjmę. Wrocław, tel. 0723/80-48-35 GI0C9TKN

KUPIĘ PSY, szczenięta. Wrocław, tel. 0662/40-93-06 GG9PKEE3

KUPIĘ PSY, małe i duże. Wrocław, tel. 0728/25-80-39 GG973YH7C

KUPIĘ YORKSHIRE TERRIERA. Popielów, powiat opolski, tel. 0500/29-23-30 GG9RWFYP

LABRADOR RETRIEVER, 4-miesięczne suczki, biszkoptowe, zaszczepione, odrobaczone, ks. zdrowia, rodzice na miejscu - 400 zł. Jerka, powiat kościański, tel. 0603/58-31-63 GI94PRRC7

LABRADOR RETRIEVER, szczenięta 8-tygodniowe, umaszczenie czekoladowe, grubej kości, po rodowodowym ojcu, rodzice do wglądu, zaszczepione, odrobaczone, ks. zdrowia - 800 zł. Lasocice, powiat nyski, tel. 0513/05-35-30 GI0C9P7K

LABRADOR RETRIEVER, suczka 3-miesięczna - 250 zł. Legnica, tel. 0887/42-32-00 GI09X7TH

FOTO LABRADOR RETRIEVER, rodowodowe szczenięta, po interchampionie, ur. 22 stycznia 2010 r., zostały jeszcze dwa szczeniaki, maści czarnej i biszkoptowej, do odbioru ok. 20 marca, termin do ustalenia z nabywcą, bogata wyprawka, odbiór osobisty - 1.500 zł więcej informacji, zdjęć i filmów www.lusyja.pl Legnica, tel. 0696/01-94-45, 0606/65-40-84 jacdomb@intena.pl II0ARL44

LABRADOR RETRIEVER, pies 10-miesięczny, zaszczepiony, ks. zdrowia - 400 zł. Przyłęk, powiat ząbkowicki, tel. 0663/99-67-41 GI0C9T44

LABRADOR RETRIEVER, po rodowodowych rodzicach, mocnej budowy, wolne od dysplazji - 450 zł/szt. Wrocław, tel. 0662/40-93-06 GG94KC334

LABRADOR RETRIEVER, szczenięta, pieski i suczki, umaszczenie biszkoptowe, mocnej budowy, po czystych rasowo rodzicach - 350 zł. Wrocław, tel. 0723/80-48-35 GI0C3PCE

LABRADOR RETRIEVER, mocnej budowy, po rodowodowych rodzicach, pieski i suczki - 450 zł/szt. Wrocław, tel. 0728/25-80-39 GG973YH7A

MALTAŃCZYK, reproduktor - 200 zł/krycie. Strzelin, tel. 0602/77-62-52, 0608/72-12-84 GI09RXAY

MALTAŃCZYK, szczenięta miniaturowe, długi śnieżnobiały włos, po rodowodowych rodzicach (do wglądu), ks. zdrowia, b. ładne - 800-1.100 zł. Wrocław, tel. 0607/17-53-03 GI09FCLJ

MIESZANIEC, szczenięta - 350 zł. Wrocław, tel. 0662/40-93-06 GI97L4RRJ

ODDAM MIESZAŃCA, suczkę 10-miesięczną, czarną. Oleśnica, tel. 071/314-01-19 po godz. 16 GI0AM7MH

ODDAM MIESZAŃCA: szczenięta. Wrocław, tel. 071/357-21-28, 0503/78-20-33 GI0CA79M

OWCZAREK NIEMIECKI DŁUGOWŁOSY, szczenięta 6-tygodniowe, czarne podpalane - 350 zł. Bielawa, powiat dzierżoniowski, tel. 074/833-77-00 GI0C3MT7

OWCZAREK NIEMIECKI KRÓTKOWŁOSY: 2 suczki, 4-miesięczne szczenięta po pięknych rodowodowych rodzicach, wolne od dysplazji, 3 x odrobaczone, mocnej budowy, czarne podpalane, ks. zdrowia, zaszczepione - 300 zł. Buszkowice, powiat lubiński, tel. 0602/28-19-80, 076/843-20-31 GI97NMEHC

OWCZAREK NIEMIECKI KRÓTKOWŁOSY, szczenięta 10-tygodniowe, rodzice do wglądu, odrobaczone - 150 zł. Góra, tel. 0668/53-87-91 GI97HJHLF

OWCZAREK NIEMIECKI DŁUGOWŁOSY, szczenięta 7-tygodniowe, odrobaczone - 200 zł. Jawor, tel. 0781/51-52-06 GI07LP7M

OWCZAREK NIEMIECKI krótkowłosy, 18-tygodniowe, czarne podpalane - 250 zł. Kaszyce Wielkie, powiat trzebnicki, tel. 071/312-78-40, 0661/96-81-59 GI0AMJLX

OWCZAREK NIEMIECKI DŁUGOWŁOSY, szczenięta, umaszczenie rude podpalane, grubej kości, mocnej budowy, b. dobra psychika, po rodowodowych przodkach, rodzice na miejscu, zaszczepione, odrobaczone - 650 zł. Krotoszyce, powiat legnicki, tel. 076/887-82-91, 0693/42-22-15 GI0C79X3

OWCZAREK NIEMIECKI DŁUGOWŁOSY I KRÓTKOWŁOSY, szczenięta, po rodowodowych rodzicach, dobra psychika, kątowane, grubej kości, czarne podpalane, z własnej hodowli, rodzice do obejrzenia, cena od 450 do 650 zł/szt. Legnica, tel. 0792/69-29-25 GG9WNE3M

OWCZAREK NIEMIECKI DŁUGOWŁOSY, suczka 3.5-miesięczna - 650 zł. Legnica, tel. 0661/27-04-15 GI97JKF4L

OWCZAREK NIEMIECKI DŁUGOWŁOSY, szczenięta 6-tygodniowe, umaszczenie czarne podpalane, grubej kości, kątowane, odrobaczone, zaszczepione, po b. ładnych rodzicach, matka rodowodowa, ojciec po szkoleniu podstawowym i obronnym, rodzice do wglądu - 550 zł. Legnica, tel. 0693/79-61-02, 0693/04-64-44 GI0C99AC

OWCZAREK NIEMIECKI DŁUGOWŁOSY, szczenięta 4-miesięczne, mocnej budowy, kątowane, po rodowodowym ojcu, zaszczepione, odrobaczone - od 250 zł. Leśnica, powiat strzelecki, tel. 077/461-52-68, 0697/12-45-68 GI97LTYEF

OWCZAREK NIEMIECKI DŁUGOWŁOSY, szczenięta, 10-tygodniowe - 300 zł/ sztuka. Lubin, tel. 0788/13-17-73, 076/841-14-39 GI0C97E9

OWCZAREK NIEMIECKI długowłosy, 4.5-miesięczne, po rodowodowych rodzicach, czarne podpalane, mocnej budowy, ks. zdrowia, rodzice do wglądu - 400 zł. Lubin, tel. 0667/79-48-17 GI0ARCCK

OWCZAREK NIEMIECKI KRÓTKOWŁOSE I DŁUGOWŁOSE, szczenięta w wieku 3-6 mies., grubej kości, kątowane, zaszczepione, odrobaczone, ks. zdrowia, rodzice do wglądu, własna hodowla, gwarancja czystości rasy od 400 do - 500 zł. Prochowice, powiat legnicki, tel. 0601/15-89-84 GG977XCPC

OWCZAREK NIEMIECKI długowłosy, po rodowodowych rodzicach, czarne podpalane, ks. zdrowia, odrobaczone, zaszczepione, 8-tygodniowe - 350 zł. Przywory, powiat wieruszowski, tel. 0601/78-57-19 GI97P47XW

OWCZAREK NIEMIECKI długowłosy, po rodowodowych rodzicach, czarne podpalane, ks. zdrowia, odrobaczone, zaszczepione, 8-tygodniowe - 350 zł. Przywory, powiat wieruszowski, tel. 0601/78-57-19 GI97P47XW

OWCZAREK NIEMIECKI krótkowłosy, szczenięta 3-miesięczne, czarne podpalane, zaszczepione, odrobaczone, ks. zdrowia, rodzice do obejrzenia, zadbane, czujne - 100 zł. Rudna, powiat lubiński, tel. 0661/62-74-74 GI97HJHNW

OWCZAREK NIEMIECKI DŁUGOWŁOSY, szczenięta 7-tygodniowe, czarne podpalane, grubej kości, rodzice do obejrzenia - 300 zł. Sieroszowice, powiat polkowicki, tel. 0783/12-39-12 GI0C4WF4

OWCZAREK NIEMIECKI, suczka 6-miesięczna, rodowodowa - 1 800 zł. Ścinawa, powiat lubiński, tel. 0662/24-30-34, 0694/43-68-66 GI97PFKW7

OWCZAREK NIEMIECKI DŁUGOWŁOSY I KRÓTKOWŁOSY, szczenięta - 120 zł. Świdnica, tel. 0724/92-03-62 GI97KYHM4

OWCZAREK NIEMIECKI, pełnej krwi, mocnej budowy, książeczka zdrowia, rodzice do obejrzenia - od 350 do - 600 zł/szt. Wałbrzych, tel. 0603/94-01-86 GI0C99F7

OWCZAREK NIEMIECKI DŁUGOWŁOSY, po rodowodowych rodzicach, kątowane, mocnej budowy - 450 zł/szt. Wrocław, tel. 0662/40-93-06 GI977CKLX

OWCZAREK NIEMIECKI KRÓTKOWŁOSY, kątowane, mocnej budowy, po rodowodowych rodzicach - 400 zł/szt. Wrocław, tel. 0662/40-93-06 GG977XXLR

OWCZAREK NIEMIECKI długowłosy, szczenięta, mocnej budowy, po rodowodowych rodzicach, czarne podpalane - 450 zł/szt. Wrocław, tel. 0728/25-80-39 GI977KHFR

OWCZAREK NIEMIECKI krótkowłosy, szczenięta, mocnej budowy, po rodowodowych rodzicach, czarne podpalane - 400 zł/szt. Wrocław, tel. 0728/25-80-39 GG979JKLK

OWCZAREK NIEMIECKI, pies i suczka, 7-miesięczne, rodowodowe, bardzo dobra psychika, odważne, po dobrym kryciu, dobre do pilnowania - 1.200 zł/szt. Wrocław, tel. 071/356-70-81, 0698/69-11-04 GI04P7Y7

OWCZAREK NIEMIECKI, szczenięta 12-tygodniowe, czarne podpalane - 300 zł. Ziębice, powiat ząbkowicki, tel. 0507/40-33-95 GI97PJXXH

OWCZAREK NIEMIECKI DŁUGOWŁOSY, dorosłe, w różnym wieku, w cenie od 200 zł. Leśnica, powiat strzelecki, tel. 077/461-52-68, 0697/12-45-68 GI97NM3CC

OWCZAREK NIEMIECKI DŁUGOWŁOSY, suczka, czarna podpalana, kątowana, po rodowodowych rodzicach, ks. zdrowia, 12-mies., z metryką - 800 zł. Wrocław, tel. 0889/90-00-11 GI0KHXM

OWCZAREK SZKOCKI - COLLIE, szczenięta - 400 zł. Wrocław, tel. 0662/40-93-06 GI94XHMAF

PINCZER, szczenięta - 350 zł/szt. Wrocław, tel. 0662/40-93-06 GG9RJJPE

PINCZER MINIATUROWY, pieski i suczki - 500 zł/szt. Wrocław, tel. 0728/25-80-39 GI974TMCL

PRZYJMĘ PSA, najchętniej owczarka niemieckiego lub zamienię suczkę za psa 12-mies. Wrocław, tel. 0889/90-00-11 GI0AR7EJ

PUDEL MINIATUROWY, szczenięta - 450 zł/szt. Wrocław, tel. 0662/40-93-06 GI9PRTXE

RATLEREK, 2-miesięczny piesek, czarny podpalany, odrobaczony, książeczka zdrowia, rodzice na miejscu - 400 zł. Chwaliszów, powiat wałbrzyski, tel. 0721/27-74-35 GI0AR7CM

RATLEREK, szczenięta 6-tygodniowe, ks. zdrowia, odrobaczone - 500 zł. Sława, powiat wschowski, tel. 0782/22-43-31 GI0C9T4F

RATLEREK, reproduktor - 200 zł/krycie. Strzelin, tel. 0602/77-62-52, 0608/72-12-84 GI0A7CEK

RATLEREK, szczenięta, „sarenki", miniaturowe, czarne podpalane oraz czekoladowe, zaszczepione, odrobaczone, ks. zdrowia, rodzice do wglądu - 500-700 zł oraz reproduktory sprawdzone czekają na suczki - 150 zł/krycie. Wałbrzych, tel. 074/845-08-05, 0667/25-02-84 GI97HNL3A

RATLEREK - 600 zł/szt. Wrocław, tel. 0662/40-93-06 GI97L4R9R

RATLEREK, szczenięta, miniaturowe - 600 zł/szt. Wrocław, tel. 0728/25-80-39 GI974CTCY

ROTTWEILER, 7-miesięczna suczka, grubej kości, mocnej budowy, czystej rasy, zaszczepiona, odrobaczona, ks. zdrowia, po rodowodowych rodzicach, ułożona, posłuszna - 400 zł. Tel. 0605/25-80-24 GI0AMCEA

ROTTWEILER, suka, rodowodowa, 22-miesięczna - 2.000 zł. Namysłów, tel. 0509/78-57-25 GG973HTMK

SHIH TZU, szczenięta, umaszczenie 3-kolorowe, zaszczepione, odrobaczone - 480 zł. Brzeźno, powiat trzebnicki, tel. 0781/04-54-10 GI07LP4M

SHIH TZU, szczenięta 8-tygodniowe, umaszczenie 3-kolorowe, po miniaturowych rodzicach, z domowej hodowli, rodzice do wglądu - 550 zł. Legnica, tel. 0792/69-29-25 GI07TCA9

SHIH TZU, miniaturowe, szczenięta tricolor, zaszczepione, odrobaczone, rodzice do wglądu - 500 zł, reproduktor, krycie 150 zł. Legnica, tel. 0667/14-62-73, 0796/60-41-75 GI97CEKPM

SHIH TZU, szczenięta, umaszczenie 3-kolorowe, ks. zdrowia, 8-tygodniowe - 600 zł. Świdnica, tel. 0795/96-54-84 GI0C9XHP

SHIH TZU, szczenięta po rodowodowych rodzicach, pieski i suczki, różne umaszczenie, zaszczepione, odrobaczone, ks. zdrowia, rodzice do obejrzenia - 500-550 zł. Wałbrzych, tel 074/845-08-05, 0667/33-21-30 GI09X93K

SHIH TZU, szczenięta, miniaturowe, umaszczenie 3-kolorowe, po rodowodowych rodzicach - 300 zł/szt. Wrocław, tel. 0662/40-93-06 GG94WNNE3

SHIH TZU, miniaturowe, śliczne szczenięta, po rodowodowych rodzicach, długi włos, nauczone czystości - 600 zł/szt. Wrocław, tel. 0728/25-80-39 GI974CTCW

SIBERIAN HUSKY, szczenięta, po rodowodowych rodzicach, grubej kości, zaszczepione, ks. zdrowia - 350 zł. Baszków, powiat krotoszyński, tel. 0695/22-94-84 GI94YNWRJ

SIBERIAN HUSKY, szczenięta - 450 zł/szt. Wrocław, tel. 0662/40-93-06 GG94WNNCX

SIBERIAN HUSKY, szczenięta, pieski i suczki, niebieskookie - 450 zł/szt. Wrocław, tel. 0728/25-80-39 GI974CTCR

FOTO **SZNAUCER MINIATUROWY**, został 1 piesek, ostatni, b. ładny, zdrowy i wesoły, odrobaczony, zaszczepiony, posiada książeczkę zdrowia oraz darmową wyprawkę, typ amerykański, z miękka sierścią, maść pieprz i sól, piesek ma już 7 tygodni, sam je (karma Royal), pije wodę - 400 zł możliwość negocjacji. Głogów, tel. 0502/43-89-39 cały dzień, 076/835-82-55 po godz. 18 natulek1967@onet.pl II0C9TJX

SZNAUCER MINIATUROWY czarny, szczenięta, zaszczepione, odrobaczone, ks. zdrowia - 450 zł. Legnica, tel. 0792/69-29-25 GI97NLLFA

SZNAUCER MINIATUROWY „pieprz i sól", szczenięta 10-tygodniowe - 180 zł. Poniec, powiat gostyński, tel. 0600/54-41-43 GI0C3T9M

SZNAUCER MINIATUROWY „PIEPRZ I SÓL", 2 pieski i 2 suczki, zaszczepione, odrobaczone, b. ładne, wychowane w domu, nie gubią sierści - 450 zł. Szymanów, tel. 0668/45-10-35 GI0ARAHW

SZNAUCER MINIATUROWY „pieprz i sól" i czarno-srebrne, po rodowodowych rodzicach/szt. Wrocław, tel. 0662/40-93-06 GG94KN7C7

SZNAUCER MINIATUROWY, szczenięta, rasowe, po czysto rasowych rodzicach, pieski i suczki - 300 zł. Wrocław, tel. 0604/92-37-03 GI0C4MWX

SZNAUCER MINIATUROWY, szczenięta, umaszczenie czarno-srebrne oraz pieprz i sól, mocnej budowy, odrobaczone, zaszczepione, po rasowych rodzicach - 420 zł. Wrocław, tel. 0667/31-62-38 GI0A7EAA

SZNAUCER MINIATUROWY, szczenięta, wzorcowej budowy, pieski i suczki - 450 zł/szt. Wrocław, tel. 0728/25-80-39 GG977XKME

KARMY DLA PSÓW
PURINA ROYAL CANIN
bosch
NAJLEPSZE CENY
DOSTAWA GRATIS 24 h!!!
SPRAWDŹ - tel. 0-501 239 293

SZNAUCER MINIATUROWY „PIEPRZ I SÓL", odrobaczone, zaszczepione, śliczne, ks. zdrowia, popielato-srebrne - 450 zł. Wrocław, tel. 0796/72-18-21 GI0C3NRA

SZNAUCER MINIATUROWY „pieprz i sól", wzorcowa budowa, 4 pieski, 2 suczki, odrobaczone, zaszczepione, ks. zdrowia, nie gubią sierści - 450 zł. Wrocław, tel. 0796/44-35-09 GI0ARAJ7

SZNAUCER MINIATUROWY „pieprz i sól", szczenięta, odbiór po 15.03.2010 r. - 450 zł. Złotoryja, tel. 0509/82-67-80, 076/877-54-81 GI0AMHFN

TERIER WALIJSKI, szczenięta - 450 zł. Wrocław, tel. 0662/40-93-06 GI97J3AEL

WEST HIGHLAND WHITE TERRIER, suczki, po rasowych rodzicach - 650 zł. Złotoryja, tel. 0509/82-67-80, 076/877-54-81 GI97JE34R

WEST HIGHLAND WHITE TERRI, szczenięta, miniaturowe - 750 zł. Wrocław, tel. 0662/40-93-06 GI0MTCN

YORKSHIRE TERRIER, reproduktor, z rodowodem, po czempionach - 150 zł/krycie. Bolesławiec, tel. 075/736-96-32 po godz. 18 GI0C3PKE

FOTO **YORKSHIRE TERRIER**, śliczne 8 tyg. szczenięta po bardzo ładnych rodzicach, złoto-czarny gęsty włos, zaszczepione, odrobaczone z książeczką zdrowia - 800 zł. Głogów, tel. 0781/60-08-91, 076/852-15-28 patrycjaruszczycka@wp.pl II0C3EHH

YORKSHIRE TERRIER, szczenięta zaszczepione, odrobaczone, ks. zdrowia, rodzice do wglądu - 700 zł - 900 zł, 2 reproduktory, 1,60 kg, krycie - 200 zł. Legnica, tel. 0667/14-62-73, 0796/60-41-75 GI9TRXET

YORKSHIRE TERRIER, szczenięta, 3-miesięczne, odrobaczone x 2, zaszczepione, ks. zdrowia, umaszczenie złoto-srebrno-czarne, wybarwiają się, stojące uszy, z domowej hodowli, rodzice do obejrzenia, bardzo wesołe, skore do psot i zabaw, 1 suczka, 3 pieski - 800 zł. Lubin, tel. 076/844-37-97, 0665/29-08-67 GI0C997C

YORKSHIRE TERRIER, suczka, 2,5 roku, wychowane z dziećmi, lubi się bawić, ładne umaszczenie, nauczona czystości, piesek, waga 1,4 kg, krycie 200 zł - 950 zł. Lubin, tel. 0668/14-30-63 GI97MAT9F

FOTO **YORKSHIRE TERRIER**, oferuję dzisiaj szczeniaki 6-tygodniowe, pieski i sunie, po małych rodzicach, rasa ta posiada włos więc nadaje się dla osób uczulonych na sierść, pieski zdrowe i wesołe, do odbioru będą odrobaczone, zaszczepione, z książeczkami zdrowia - 800 zł. Miłonowice 8, powiat trzebnicki, tel. 071/718-10-40, 0667/86-47-97 agrotur_nagorce@interia.pl II0C3F4M

YORKSHIRE TERRIER, szczenięta, 6-tygodniowe, średniej wielkości, po rodowodowym ojcu o wadze 2.5 kg, umaszczenie stalowo-złote, zaszczepione, odrobaczone, ks. zdrowia, śliczne, wesołe, chowane w warunkach domowych, piesek - 750 zł, suczka - 800 zł, do odbioru po 10.03 br. Nowa Ruda, powiat kłodzki, tel. 0516/10-82-49 GI0C9F7P

YORKSHIRE TERRIER, piesek 9-tygodniowy, zaszczepiony, odrobaczony, ks. zdrowia - 400 zł. Otmuchów, powiat nyski, tel. 077/431-36-26 GI0C9W7K

YORKSHIRE TERRIER, reproduktor - 200 zł/krycie. Strzelin, tel. 0602/77-62-52, 0608/72-12-84 GI049FK3

YORKSHIRE TERRIER, reproduktor o wadze 1.8 kg, doświadczony (również przy trudnych suczkach), bardzo ładny, wzorcowej budowy, stalowo-złoty, oczekuje na partnerki - 250 zł/krycie. Wierzbno, powiat oławski, tel. 0669/40-84-87 GI04FRP4

YORKSHIRE TERRIER, miniaturka, śliczne szczenięta, wzorcowej budowy - 850 zł. Wrocław, tel. 0662/40-93-06 GG979JKNN

YORKSHIRE TERRIER, szczenięta po małych rodowodowych rodzicach, miniaturowe, idealne dla alergików (nie uczulają) - 800 zł/szt. Wrocław, tel. 0728/25-80-39 GI977KHH3

YORKSHIRE TERRIER, miniaturowy, reproduktor, waga 2 kg, wzrost 18 cm, umaszczenie srebrno-złote, b. ładny, zdrowy, doświadczony, daje liczne mioty - 200 zł/krycie, możliwość wysłania zdjęć na e-mail. Wrocław, tel. 0603/33-77-60 GI94EWNWA

YORKSHIRE TERRIER, pieski 2-mies., umaszczenie czarno-złote, długi gęsty włos, waga rodziców 3 i 1.4 kg, ks. zdrowia - 1.000 zł. Wrocław, tel. 071/788-89-61 GI0C3AJ7

YORKSHIRE TERRIER, reproduktor, umaszczenie czarno-srebrne, 1.8 kg - 200 zł/krycie. Wrocław, tel. 0663/77-94-65, 0698/61-55-12 GI0C4NPW

YORKSHIRE TERRIER, szczenięta miniaturowe, czarne, czarno-złote i srebrno-złote, po rodowodowych rodzicach (do obejrzenia), ks. zdrowia, b. ładne, długi gęsty włos - 600-800 zł. Wrocław, tel. 0607/17-53-03 GI09FCKT

YORKSHIRE TERRIER, szczenięta, stalowo-złote, waga matki 1.6 kg i ojca 1.8 kg, wzrost około 17-18 cm, suczka - 1.000 zł, pies - 800 zł. Zaprężyn, powiat wrocławski, tel. 0609/40-93-92, 0667/16-08-88 GI97NEMW4

YORKSHIRE TERRIER, szczenięta, miniaturowe, waga matki 1.5 kg i ojca 1.2 kg - 800 zł. Złotoryja, tel. 076/877-54-81, 0509/82-67-80 GI04XJ3J

YORKSHIRE TERRIER, szczenięta, po małych rodzicach, rodzice do obejrzenia - 750 zł. Złotoryja, tel. 0509/82-67-80, 076/877-54-81 GI97JE34M

ZDROWIE I URODA

O URODZIE I ZDROWIU, styl życia, rady dla niego i dla niej, poradnik pacjenta, medycyna naturalna, porady specjalistów i wiele innych znajdziesz na stronie www.przerywnik.pl lub www.zdrowieiuroda.autogielda.pl

INFORMUJEMY, że nie publikujemy ogłoszeń dotyczących sprzedaży leków. Prosimy o nienadsyłanie do nas tego typu ogłoszeń. Reklamy dotyczące sprzedaży leków publikować będziemy po przedstawieniu przez reklamodawcę stosownych koncesji. Redakcja.

CIĄGNIK DO WÓZKA INWALIDZKIEGO - 1.000 zł. Oleśnica, tel. 071/398-51-61, 0605/93-78-98 GG9R9ERF

KOŁA DO WÓZKA INWALIDZKIEGO, pompowane, 2 szt. - 100 zł. Tel. 0796/34-12-56 GI0WCFM

✪ KULTURYSTYKA !!! FITNESS !!! nowe generacje środków!!! Profesjonalne porady w zakresie środków anabolicznych, układanie cykli pod indywidualne potrzeby, duży wybór produktów min. takich jak Deca, Wino, Teść, Meta, możliwość wysyłki. Tel. 0889/28-92-75 W01003230

KUPIĘ LAMPĘ LECZNICZĄ UV lub Solaris Medicolux. Wrocław, tel. 0724/42-23-97 GG973XJN9

LAKTATOR NUK, zasilanie sieciowe i na baterię, łatwy w obsłudze, stan bdb - 50 zł. Biskupice, powiat wrocławski, tel. 0885/50-39-31 GI04CPPC

LAMPA LECZNICZA ZEPTER BIOPTRON, do zabiegów fizykoterapii + 7 filtrów koloterapii, nowa, dokumentacja - 3.200 zł. Wrocław, tel. 0668/38-78-19, 071/725-68-92 GI0C9RT3

ŁÓŻKO ORTOPEDYCZNE - 400 zł. Sobótka, powiat wrocławski, tel. 071/316-25-15 GI0ARW99

ŁÓŻKO REHABILITACYJNE, hydrauliczne, potrójnie łamane, ster. pilotem, meblowe, barierki opuszczane, drabinka, na kółkach (hamowanych), możl. transport + materac, stan idealny - 1.250 zł. Trzebnica, tel. 0604/20-31-78 GG9J3XJF

ŁÓŻKO REHABILITACYJNE, z pilotem, dł. 2.07 m, szer. 97.5 cm, stan bdb - 1 100 zł. Wrocław, tel. 0511/32-95-44 GI0CA4H7

● MASZYNA DO ELEKTROSTYMULACJI PREMIUM II, stan idealny - 3.600 zł lub zamienię na samochód albo notebooka. Tel. 0512/22-56-29 L02008689

● MASZYNKA DO MAKIJAŻU, permanentnego, 1 raz używana, koszt zakupu 8.600 zł, sprzedam za 2.500 zł lub zamienię na notebooka tej wartości. Tel. 0512/22-56-29 L02008679

MATERAC PRZECIWODLEŻYNOWY, BIO Flote 2000, kompletny, mało używany, stan bdb - 250 zł. Wiązów, tel. 0508/08-90-36

PROGRAM GIMNASTYKI ODCHUDZAJĄCEJ, dla pań, na kasecie wideo - 10 zł. Tel. 0791/74-08-26 GI97CNPLP

ROWER REHABILITACYJNY, 3-kołowy, 3-bieg., prod. niemieckiej, stan bdb - 1.100 zł. Bytom Odrzański, powiat nowosolski, tel. 068/388-46-68, 0696/17-36-15 GI04XFKR

SAUNA FIŃSKA ASPEKT, elektr., 4-6-osobowa, bardzo mało używana, jak nowa (cena nowej 12.700) - 10.500 zł do negocjacji. Osetnica, powiat legnicki, tel. 076/817-71-86 GI0AT3NX

SOLARIUM, 20-lampowe, prod. niemieckiej, stan bdb - 800 zł. Szczepanów, powiat średzki, tel. 071/396-85-15 GI94NPTX4

SOLARIUM - 25.000 zł. Wrocław, tel. 0888/35-90-20, 0696/34-86-77 GI97LW3YR

FOTO **SOLARIUM ERGOLINE SOLTRON X-50**, używane, lampy 45x160 W, opalacze twarzy 4x400 W, pobór mocy 11 kW, kolor żółto-granatowy (możliwość zmiany koloru) - 6 500 zł. Namysłów, tel. 0502/20-58-96 II0ARLXC

EVADENT®
Stomatologia
Codziennie 9[00]–22[00]
ul. Przesmyckiego 28
tel. 071-372-76-64
OR092510
LECZENIE
tradycyjne lub bezwiertłowe
PROTETYKA – pełny zakres,
naprawy protez na poczekaniu
CHIRURGIA RTG
EVADENT 2
ul. Brynicka 17, tel. 071 789-55-80

SOLARIUM ERGOLINE, 44/5, klimat., nowe lampy, 160 W - 3.000 zł. Twardogóra, powiat oleśnicki, tel. 0602/75-64-93 GI0C9WLH

SOLARIUM ERGOLINE 500 UTP, klimat., niebieskie gwiazdy - 4.000 zł. Wrocław, tel. 0695/55-77-85 GI0A93FL

SOLARIUM ERGOLINE 600 UTP, Black Jack - 4.000 zł. Wrocław, tel. 0695/55-77-85 GI0A93FR

SOLARIUM KETTLER, sprawne - 250 zł. Milicz, tel. 0601/42-48-92 GI0C9HY9

SOLARIUM UWE CPS 73, białe, z nadrukiem, nowe lampy, sterownik - 2.500 zł. Legnica, tel. 0607/26-99-94 GI97LWLYF

SOLARIUM UWE FORMULA UNO, kolor czerwony, gra Bingo, klimat., nowe lampy, kompletny sterownik - 3.800 zł. Legnica, tel 0607/26-99-94 GI97LWLYA

SUSZARKA FRYZJERSKA, z podstawą - 450 zł. Wałbrzych, tel. 074/843-36-25, 0503/35-63-82 GG9R9ENT

WÓZEK INWALIDZKI, prawie nowy, kompletny, elektr. - 2.650 zł. Chrzanów, powiat wrocławski, tel. 071/333-08-31 GI0ACTRW

WÓZEK INWALIDZKI, elektr. - 1.600 zł. Legnica, tel. 0603/24-44-47 GG9PLWYH

WÓZEK INWALIDZKI, elektryczny, z oświetleniem, uszkodzony - 750 zł. Lwówek Śląski, tel. 0788/54-56-06 GI0C9XFE

WÓZEK INWALIDZKI, prod. zachodniej, wielofunkcyjny, balkoniki, chodziki, również z WC kule itp. dla osób niepełnosprawnych - od 70 zł. Lwówek Śląski, tel. 0603/50-91-11 GI94Y9X7K

WÓZEK INWALIDZKI, elektr., 24 V - 2.500 zł. Oleśnica, tel. 071/398-51-61, 0605/93-78-98 GG9R9ENL

WÓZEK INWALIDZKI, prod. niemieckiej, 4 koła pompowane, stan bdb - 300 zł. Pieszyce, powiat dzierżoniowski, tel. 0512/11-28-39 GI0C44AM

WÓZEK INWALIDZKI, ręczny - 350 zł. Rawicz, tel. 0607/30-65-04 GI0ARCWN

WÓZEK INWALIDZKI JAZZ-56, stan bdb, prod. niemieckiej - 400 zł. Wrocław, tel. 0511/23-47-98 GI0CA4FE

WÓZEK INWALIDZKI ORTOPEDIA - 250 zł. Oleśnica, tel. 071/398-51-61, 0605/93-78-98 GG9R9ENJ

ZESTAW REHABILITACYJNY: fotel, taboret, z 2008 r. - 1.600 zł. Brzeg, tel. 0694/12-95-47 GI97PTCNF

POZNAJMY SIĘ

Szanowni Czytelnicy

W tej rubryce drukujemy oferty matrymonialne czytelników, biur matrymonialnych w cenie 6 zł za ofertę (oferta z wyróżnikiem do 250 znaków).

O MIŁOŚCI PRAWIE WSZYSTKO, abecadło uczuć, ciało, dusza, zmysły, dla singli i rozwodników, ona i on - dwa punkty widzenia, porozmawiajmy o seksie, porady specjalistów, tygiel różności, forum, znajdziesz na naszej stronie www.erotyka.autogielda.pl. Dla każdego coś interesującego. Zapraszamy. Zapamiętaj ten adres: www.przerywnik.pl lub www.erotyka.autogielda.pl

✪ CZYTELNICY RUBRYKI „POZNAJMY SIĘ"! Tylko u nas możecie poznać kogoś, kto zapełni pustkę w Waszym życiu. Bardzo wartościowe osoby, samotne, pragnące poznać kogoś na wspólne życie - czekają. Nie zwlekajcie, dzwońcie! Zapraszam - konsultant personalny Ewa Świętuch - 0600 23 17 53. Biuro Matrymonialne EGO, tel. 071/794-77-71 W01160179

POZNAM PANIĄ, pan w wieku 70 lat, wdowiec, zgodny we współżyciu, zmotoryzowany, z własnym mieszkaniem we Wrocławiu, pozna miłą, czułą, dość szczupłą panią niepalącą, ceniącą zacisze domowe i bycie we dwoje. Wrocław, tel. 071/343-35-00 GI0C7WA9

M.C. DUET
CENTRUM MATRYMONIALNE
tel. 071/341-99-23
Wrocław, ul. Wita Stwosza 28, p. 209
OR071268

32 LATA PANNA, zgrabna, jasnowłosa, z wyższym wykształceniem, mieszka i pracuje we Wrocławiu, inteligentna, lubi taniec, interesuje się filozofią wschodu, konsekwentnie dąży do realizacji obranego celu, obowiązkowa, pozna Pana do 42 lat o szerokich horyzontach niepalącego. Tel 071/341-99-23 M01000000

36 LAT KAWALER, wysoki, dobrze zbudowany, mieszkaniec małej miejscowości, przedsiębiorczy, zaradny gospodarz, amator sportu i aktywnego odpoczynku, szuka miłości swego życia, pogodnej, czułej Pani, chcącej założyć rodzinę, mieć dzieci i mieszkać na wsi w spokoju i blisko natury. Tel. 071/341-99-23 M01000000

44 LAT PAN, wysportowany szatyn, pracuje i mieszka we Wrocławiu, ma duży dom z ogrodem, spokojny o silnej woli, trochę nieśmiały, nie umie się gniewać i zawsze pierwszy wyciąga rękę do zgody, czeka na Panią do 40 lat, może być z dziećmi, czułej, romantycznej z prawem jazdy. Tel. 071/341-99-23 M01000000

46 LAT PAN, średniego wzrostu i budowy, wrocławianin, pracujący, spokojny, wrażliwy, domator, serdeczny, zgodny, najchętniej odpoczywa we własnym domu, pozna Panią, która też ceni sobie spokój, dobry nastrój i tradycję oraz wniesie trochę radości do jego życia. Tel. 071/341-99-23 M01000000

48 LAT PANI, wrocławianka, elegancka brunetka o wielkim uroku osobistym, lubi ciekawą dyskusję, dobrą lekturę, romantyczne wieczory, pozna kulturalnego Pana o wszechstronnych zainteresowaniach, ciekawym wnętrzu, dobrze sytuowana, któremu też doskwiera samotność. Tel. 071/341-99-23 M01000000

52 LATA PAN, rozwiedziony, sympatyczny, ma stałą pracę, wrocławianin, pełen energii, optymista, bezpośredni, lubi czuć się potrzebnym, jego pasje to wędkowanie i zbieranie grzybów, szuka lubiącej porządek domatorki, wyrozumiałej, spokojnej, bez nałogów, niekoniecznie pracującej. Tel. 071/341-99-23 M01000000

54 LATA WDOWA, ciemnowłosa mieszkanka Wrocławia, ma puszyste kształty, jest smakoszem, lubującym się w kulinarnych eksperymentach, wiecznie zabiegana i spędzająca aktywnie czas, czeka na energicznego i równie aktywnego Pana, miłośnika natury, zmotoryzowanego niezależnego. Tel. 071/341-99-23 M01000000

57 LAT PAN, szatyn, 176/87, mieszkający we własnym domu, w pięknej okolicy, ma zdecydowany charakter, jest energiczny, zapalony sportowiec, jeżdżący na nartach lub rowerze, ceni sobie urok domowego ogniska, szuka tej jedynej Pani o ciekawej osobowości, niezależnej finansowo. Tel. 071/341-99-23 M01000000

65 LAT PAN, rozwiedziony, zadbany, średniego wzrostu, bez zobowiązań, mieszka we Wrocławiu, jest na emeryturze, uporządkowany, energiczny, umie gotować i lubi to robić, tęskni za bliskością i ciepłem domowego ogniska, chciałby zatroszczyć się o lojalną, spokojną Panią. Tel. 071/341-99-23 M01000000

D 68 LAT WDOWA, energiczna brunetka, na emeryturze, mieszka we Wrocławiu, ma dom, ruchliwa, zaradna, ma zasady, których przestrzega, nie lubi braku solidności, czeka na Pana do 76 lat, dbającego o wygląd, niepalącego, chętnego do wspólnych spacerów, służącego wsparciem. Tel. 071/341-99-23 M01000000

TOWARZYSKIE

● ! 0504/810-364 ŚLICZNA BLONDYNECZKA. A01029860

● ! ŁADNA LASECZKA - PRYWATNIE 0503/746-932. A01029910

● !! LIZANIE, SSANIE 0664/805-061, 071/337-20-98. A01038790

● 0500/846-885 EKSTRALASECZKI. A01038800

● 0503/669-807 LEGNICKA-FRANCUZ BEZ. A01036310

● 0503/689-167 MISTRZYNI FRANCUSKIEGO. A01036300

● 0503/689-167 LADY ZIUTA. A01036320

● 0503/760-647 FINAŁEM. A01039360

● 0505/302-612 PRZEŚLICZNA DZIEWIĘTNASTOLATKA. A01029900

0505/435-768 CZTERDZIESTOLATKA-WYJAZDY. B01038760

● 0505/675-137 SEXIGIRL. A01038860

● 0507/589-238 SUPERLASECZKI. A01029950

0509/502-747 CAŁODOBOWE WYJAZDY. B01038770

0509/660-375 CZTERDZIESTOLATKA WYJAZDY. B01038780

● 0518/722-673 WSZYSTKO DOJRZAŁA. A01039340

● ADA 071/344-87-06. A01038940

● AKTYWNA MUSZELKA 0600/552-338. A01012480

● ANIA 0514/755-706. A01019670

● BARDZO ŁADNA STUDENTKA 0507/276-724. A01029870

● BEZ 071/321-11-28. A01038640

● BLONDLALUNIA 0510/487-633. A01038820

CAŁODOBOWE 0889/048-274. B01038880

● CYCATKA 0600/552-338 A01012500

● CZTERDZIESTOLATKA 0605/419-168. A01036330

● CZTERDZIESTOPIĘCIOLATKA 0600/552-338. A01012490

● CZTERDZIESTOPIĘCIOLATKA, CAŁKIEM PRYWATNIE 071/799-01-56. A01028940

● DOJRZAŁA ZADZWOŃ KOCHANIE 0600/537-580. A01035290

● DOJRZAŁE DYSKRETNIE 071/351-36-66. A01019820

● DOMINA DOKTOR 0607/239-891. A01038130

● DOMINACJA 0518/722-673. A01039350

● DWUDZIESTOLATKA ŁADNIUTKA 0507/983-910. A01029890

● FILIGRANOWA NASTOLATKA 0505/483-971 A01029940

● FULLSERVICE 071/321-11-28. A01038650

● HALLERA 41/8 071/361-70-97. A01019660

● INTYMNIE 0723/371-441. A01038300

KATIA 0788/796-367. B81000150

● KOŚCIUSZKI 071/785-67-07. A01024450

● LESBIJECZKI 0510/487-661. A01038810

● MARIOLA 0514/755-720. A01035310

● MASAŻYSTKI, SAUNACLUB 0500/327-100. A01038310

● MILUTKA 0726/591-169. A01024470

● MŁODZIUTKA - Z POŁYKIEM !!! 0504/751-645. A01029880

OŁOWIANA 071/793-62-50, 0664/68-27-55. B01039830

OPOLE 0784/139-974. C01029970

● PAN 0503/981-263. A01029920

● PIESZCZOSZKA 0503/760-647. A01039370

PRYWATNIE - FRANCUZ DO KOŃCA 071/343-07-10. B01012540

PRZYJMĘ ATRAKCYJNE DZIEWCZĘTA OD ZARAZ 071/793-62-50, 0664/68-27-55. B01039840

● PUPEŃKA 0600/552-338. A01012510

RANIUTKO 0782/449-260. B01038890

● REJTANA 8/1C 071/799-17-33. A01038930

● SARA 0503/397-005. A01038950

● STUDIODOMINA 0505/635-340. A01038830

● WYJAZDY - TANIUTKO !!! 0507/983-910. A01029930

WYJAZDY 0889/048-274. B01038870

● WYSOKA 32-LATKA 0500/846-885. A01038840

● ZATRUDNIAMY 0518/722-673. A01039380

● ZATRUDNIĘ ZAKWATEROWANIE 0503/583-790. A01038850

● ZGRABNIUTKA PIĘĆDZIESIĘCIOPAROLATKA 0696/559-222. A01026020

INSTRUMENTY MUZYCZNE I SPRZĘT ESTRADOWY

AKORDEON ESCELLA, 120 basów, 11 registrów, 4-chórowy, czarny, stan db - 1.900 zł. Mikowice, powiat namysłowski, tel. 0888/57-19-02 GI0C44XP

AKORDEON HOHNER TANGO VM, kolor srebrny, 120 basów, 13 registrów po prawej i 6 registrów po lewej stronie, 4-chórowy - 2.500 zł. Legnica, tel. 0607/43-11-85 GI97MLL3Y

AKORDEON WELTMEISTER, 80 basów, stan bdb - 500 zł. Biskupice, powiat wrocławski, tel 0885/50-39-31 GI07FH97

FORTEPIAN ERARD, gabinetowy, wym. 134x141x144.5 cm, kolor jasnoorzechowy z połyskiem, prod. francuskiej, stan bdb - 10.500 zł. Legnica, tel. 0603/24-44-47 GI94YWRKY

FORTEPIAN YAMAHA CLAVINOCA CLP-555, elektroniczny, z 2000 r., polifonia, midi, pełna klawiatura dynamiczna, dla profesjonalisty, pamięć na ścieżki, efekty, equalizer, stan idealny, regul. stołek - 7.500 zł. Wrocław, tel. 0661/43-52-83 po godz. 16 GI97KN9YK

INSTRUMENTY MUZYCZNE: kociołki perkusyjne - 100 zł/szt., puzon wentylowy - 750 zł. Wałbrzych, tel. 074/843-36-25, 0503/35-63-82 GG94KRAWY

INSTRUMENTY MUZYCZNE, saksofon altowy, 2 szt. - 2.550 zł i 650 zł, helikon - 650 zł, trąbka - 190 zł, akordeon Weltmeister, 120 basów - 320 zł. Złotoryja, tel. 076/878-49-94, 0781/56-08-10 GI97RARJ9

KEYBOARD YAMAHA PSR-260, statyw, zasilacz, stan idealny, pokrowiec + nuty gratis - 350 zł. Ożary, powiat ząbkowicki, tel. 0667/43-42-49 GI0C9YRX

KLARNET, prod. francuskiej - 700 zł. Wałbrzych, tel. 074/843-36-25, 0503/35-63-82 GI07TJKA

KUPIĘ FUTERAŁ NA AKORDEON WELTMEISTER, na 120 basów. Bytom Odrzański, powiat nowosolski, tel. 068/388-46-68, 0696/17-36-15 GI0793EL

KUPIĘ SAKSOFON TENOROWY, kpl., do remontu, bez futerału, niedrogo. Złotoryja, tel. 076/878-49-94, 0781/56-08-10 GI07TKPM

NUTY, na fortepian - F. Chopin, J. Strauss i inne, niemieckie wydania - od 50 zł. Wrocław, tel. 071/329-10-50 GI0C4XKT

ORGANY FARFISA, 2-stopniowe, elektryczne - 2.200 zł lub zam. na akordeon. Strzelin, tel. 0503/41-60-50 GI0HEAH

ORGANY YAMAHA, 2-poziomowe, elektr. - 2.000 zł. Strzelin, tel. 0503/41-60-50 GI0C4TKJ

PIANINA LEGNICA, z 1978 r., płyta metalowa - 3.000 zł. Wrocław, tel 0664/04-22-01, 071/355-73-40 GI0CA3LW

PIANINO, stan idealny - 30.000 zł. Kłodzko, tel 0669/50-30-86 GI0C9FEL

PIANINO BRASTED LONDON, orzechowe - 2.000 zł. Czacz, powiat kościański, tel. 0603/24-44-47 GG9PLPTP

PIANINO HELLSTROM M-105, kolor orzechowy - 2.100 zł Legnica, tel. 076/857-00-74 GI94RP7WR

PIANINO KEMBLE, prod. angielskiej - 2.500 zł. Legnica, tel. 076/857-00-74 GG9PLPTF

PIANINO LEGNICA M110B - 4.000 zł. Kłodzko, tel 0609/17-92-67 GI94HJPN7

PIANINO LEGNICA, matowe, ciemny orzech - 2.500 zł. Lwówek Śląski, tel. 0724/06-73-30 GI0AMETY

PIANINO LEGNICA, kolor brązowy, metalowa płyta, 3 pedały - 2.400 zł. Wrocław, tel. 071/347-91-69, 0503/04-31-96 GI97M3LHR

PIANINO OSTLIND & ALMQUIST, prod. szwedzkiej, kolor brązowy - 2.500 zł. Legnica, tel 076/857-00-74 GG9PLPRR

PIANINO ROTH & JUNIUS M-128, kolor mahoniowy, lekki połysk - 2.300 zł. Legnica, tel. 076/857-00-74 GI94RP7WT

PIANINO ZIMMERMANN - 2.200 zł. Legnica, tel. 076/857-00-74 GG9PLPRE

ANTYKI, NUMIZMATY, FILATELISTYKA

O ANTYKACH PRAWIE WSZYSTKO, rynek sztuki, giełdy i aukcje, ludzie i przedmioty, aktualności i wiele innych znajdziesz na stronie www.przerywnik.pl lub www.antyki.autogielda.pl

ANTYKI, meble klubowe, wersalka + 2 fotele - 1.000 zł, otomana + fotel - 500 zł, lustro z szafką - 1.000 zł, w rozliczeniu przyjmę samochód i inne propozycje. Tel. 0603/80-40-85 GI97PM7FY

ANTYKI, stare meble, przed i po renowacji, cena 150-1.500 zł/szt., płytki z piaskowca, wym. 45x45 cm, 70 szt. - 35 zł/szt. Mojesz, powiat lwówecki, tel. 0661/05-99-18 lub SMS GI0CA49L

ANTYKI, 2 szable polskie, wzór 21 G. Borowski, oryg. - 3.500 i 4.500 zł. Skrajnia, powiat kaliski, tel. 062/751-09-22 GI0C9WEJ

FOTEL BAROKOWY, tron, drewniany, b. ładnie rzeźbiony, wys. 130 cm, szer. 67 cm - 3 500 zł. Wrocław, tel. 071/327-85-34, 0885/73-77-53 GI94WRTX9

FOTELE, poniemieckie, drewniane, kinowe, w rzędzie 5 sztuk, 9 rzędów - 250 zł/rząd. Pieszyce, powiat dzierżoniowski, tel. 0512/11-28-39 GI07LT94

FOTELE KLUBOWE, antyczne, po renowacji, 2 szt. - 1 500 zł lub zamienię na samochód. Prusice, powiat trzebnicki, tel. 071/387-06-56, 0880/77-61-35 GG9LHEWP

KOMODY, 2 szt. - 1.000 zł. Legnica, tel. 0603/24-44-47 GG9P9YHH

KOMPLETY WYPOCZYNKOWE, ludwikowskie, 3+1+1 oraz stoły z krzesłami, stan bdb - od 2.100 zł/kpl. Strzegom, powiat świdnicki, tel. 074/855-41-23, 0502/47-23-07 GI97FMHW7

KORDZIK LUFTWAFFE, wzór 1935 r., stan idealny - 2.100 zł, bagnety S84/98, niekompletne - 130 zł/szt. Oława, tel. 0502/62-76-75 GI07TFC9

KORDZIK POLSKI, lotniczy - 800 zł. Skrajnia, powiat kaliski, tel. 062/751-09-22 GI0C9WEW

KSIĄŻKI, z lat 30., w języku niemieckim - 50 zł/szt. Grodków, powiat brzeski, tel 0660/33-16-92 GI97ELJ3Y

KUFEREK, z XVIII w., zabytkowy, drewniany - 70 zł. Wrocław, tel. 0518/48-30-85 GI04XNWW

KUPIĘ ANTYKI, szable, bagnety lub ich części oraz różne militaria, stare zegary, zegarki kieszonkowe, nawet zepsute. Oława, tel. 0502/62-76-75 GI97NTWKY

KUPIĘ ANTYKI: monety, figurki z porcelany, zegary, obrazy, militaria, meble, zdjęcia, zabawki, tablice reklamowe, widokówki i inne. Strzegom, powiat świdnicki, tel. 0604/70-10-52 GG9R9CJM

KUPIĘ ANTYKI: katarynkę oraz obrazy przedstawiające konie i figury koni. Wrocław, tel. 071/327-85-34, 0885/73-77-53 GG9RKN9N

KUPIĘ ANTYKI, różne. Wrocław, tel 071/327-85-34, 0885/73-77-53 GI09FE3N

KUPIĘ ANTYKI: broń palną, wagi, zegary, radia, aparaty, inne. Wrocław, tel. 0791/26-70-76 GI97394HR

KUPIĘ ANTYKI: monety, banknoty, akcje, wyroby z porcelany, srebra, militaria, obrazy, znaczki i inne starocie. Wrocław, tel. 0697/97-74-99 GI0A9LXF

KUPIĘ BROŃ PALNĄ, do 1849 r. oraz broń białą, szable, bagnety i inne. Wrocław, tel 071/327-85-34, 0885/73-77-53 GG9RX47P

KUPIĘ FIGURY, drewniane, malowane, mogą być uszkodzone. Wrocław, tel. 071/327-85-34, 0885/73-77-53 GG94374CA

KUPIĘ INSTRUMENTY MUZYCZNE, tylko przedwojenne. Wrocław, tel. 071/327-85-34, 0885/73-77-53 GG9RKN3W

KUPIĘ MEBLE, stare, do renowacji oraz stary zegar i obraz. Kudowa-Zdrój, powiat kłodzki, tel. 0517/56-65-14 GI0C9F47

KUPIĘ OBRAZ, malowany na płótnie, najchętniej polskiego malarza. Wrocław, tel. 071/327-85-34, 0885/73-77-53 GG9RX47L

KUPIĘ OBRAZ OLEJNY, na płótnie, wrocławskiego malarza Czesława Smoleńskiego, zdecydowanie. Wrocław, tel. 0605/54-30-45 jcuryio@o2.pl GI09LNWN

KUPIĘ WYROBY ZE SREBRA i złota, cukiernice, zegarki kieszonkowe i inne. Wrocław, tel. 071/327-85-34, 0885/73-77-53 GG9RX47K

KUPIĘ ZEGAR STOJĄCY. Wrocław, tel. 071/327-85-34, 0885/73-77-53 GG9RX47J

MASZYNA DO PISANIA - 100 zł. Grodków, powiat brzeski, tel. 0660/33-16-92 GI97ELJ3N

MASZYNA DO SZYCIA SINGER, podstawa metalowa, stół drewniany - 200 zł. Wrocław, tel. 0607/16-19-40 GI0AT4CM

MASZYNA DENTYSTYCZNA, zabytkowa z 1920 r., oryginalna, sprawna, stan bdb - 19.500 zł. Wrocław, tel 0692/70-77-33

MASZYNY PIEKARNICZE: waga uchylna, młynek do mielenia maku oraz maszyna do trzepania worków, cena od 100 zł. Strzegom, powiat świdnicki, tel. 0501/33-42-37 GI97NMA3H

MASZYNY ROLNICZE, sieczkarnie z 1920 roku, znaczniki do ziemniaków, w db stanie - 250 zł. Kopice, powiat brzeski, tel. 0604/24-84-04 GI0C9LWE

MEBLE, antyczne, po renowacji, kanapa + fotel - 3.000 zł lub zamienię na samochód. Prusice, powiat trzebnicki, tel. 071/387-06-56, 0880/77-61-35 GG9LHERA

MEBLE: stoły z krzesłami eklektycznymi, stan bdb, biblioteki - od 2.100 zł/kpl. Strzegom, powiat świdnicki, tel. 074/855-41-23, 0502/47-23-07 GI0AE4JR

MEBLE: kredensy, komody, witryny, stoły z krzesłami, poniemieckie, stan bdb - od 1.500 zł. Strzegom, powiat świdnicki, tel. 074/855-41-23, 0502/47-23-07 GI0AE4JX

MEBLE, komplety ludwikowskie, bogato zdobione, stan bdb, stoły z krzesłami, stan bdb - od 2.100 zł. Strzegom, powiat świdnicki, tel. 074/855-41-23, 0502/47-23-07 GI0A9K3T

MEBLE, do renowacji: szafa, biblioteka, kredens, stół, skrzynia i inne - 100 zł. Środa Śląska, tel. 0604/46-55-71 GI0A9M4C

MEBLE KLUBOWE, po renowacji, 2 fotele + kanapa, możl. wynajęcia do filmu lub teatru - 3.000 zł lub zamienię na samochód. Prusice, powiat trzebnicki, tel. 071/387-06-56, 0880/77-61-35 GG9KJ4JJ

MEBLE LUDWIK FILIP: sofa 2-osobowa, 2 fotele, ława - 4.000 zł. Legnica, tel. 0603/24-44-47 GC9PLPYK

MIECH KOWALSKI oraz wiertarka kowalska, 100-letnie - 10.000 zł. Roztoki, powiat kłodzki, tel. 074/662-65-08 GI0AX3CJ

MONETA SREBRNA, „Sokół Wędrowny", o nominale 20 zł, stan idealny - 250 zł. Kłodzko, tel. 0605/44-85-50 GG9TWKYK

MONETY, kolekcja monet srebrnych i NG - 1.500 zł. Polkowice, tel. 0695/04-06-23 GI0C9WAF

MONETY, dukaty wrocławskie, 7 dukatów - 14 zł/szt., srebrne, 70 dukatów - 290 zł/szt. oraz złote 1.000 dukatów - 3.100 zł/szt. Wrocław, tel. 0664/06-24-61 GI97C334J

MONETY różne, nominały 2 zł, srebrne, lustrzanki oraz inne starocie - od - 5 zł. Wrocław, tel. 0697/97-74-99 GI0A9LX7

OBRAZY: olejne, akrylowe, akwarelowe, od 100 zł. Wrocław, tel. 0608/86-81-51 GI0H99K

PIANINO, z 1870 r., techn. sprawne, stan bdb - 1.500 zł. Nysa, tel. 0886/29-73-81 GI97RTM9W

RADIOODBIORNIK, lampowy - 200 zł. Sobótka, powiat wrocławski, tel. 0607/41-32-86 GI07TH7W

○ SKLEP FILATELISTYCZNO- NUMIZMATYCZNY., Legnica, ul. Dziennikarska 1. Kupno - sprzedaż monet, banknotów, znaczków, starych widokówek, odznaczeń. W sprzedaży także akcesoria kolekcjonerskie. Tel. 0605/68-33-76, 076/721-79-05 W01202378

○ SKLEP KOLEKCJONER - WROCŁAW, hurt, detal, kupno-sprzedaż-zamiana, wycena, monety i nie tylko, wszelkie akcesoria kolekcjonerskie, katalogi, albumy, klasery, kapsle, holdery i inne. Czynne pon.-pt, w godz. 10-18, sobota w godz. 10-14. Wrocław, ul. Łęczycka 19, tel. 071/359-16-59 W01176829

SKRZYNKA DO ZEGARA STOJĄCEGO VILLET, nowa, kolor palisadowy, piękna, w lustrach, brak mechanizmu - 1.500 zł. Tel 071/310-15-94, 0603/80-40-85 GI97KWFJA

SYGNET ZŁOTY, z orłem cesarstwa rzymskiego, okres napoleoński, 1815 r., zdobiony, emaliowany - 2.500 zł. Wrocław, tel. 071/327-85-34, 0885/73-77-53 GI093L7C

SZAFA EKLEKTYCZNA - 50 zł. Bierutów, powiat oleśnicki, tel. 0794/96-47-89 GI97HJFH3

WIALNIA DO ZBOŻA - 300 zł. Pieszyce, powiat dzierżoniowski, tel. 0512/11-28-39 GI07LT7W

ZNACZKI POCZTOWE, nowodruki polskie 2148, 2150 ND, 2460 ND, czyste, bez podlepki ani jej śladu - 10 zł/szt., możl. wysyłki, możl. wysłania zdjęć. Wrocław, tel. 0889/60-05-47 GI943A4JK

ZNACZKI POCZTOWE, polskie, kpl. rocznik 1968, czyste, stan bdb, bez podlepek ani ich śladów - 50 zł możl. wysyłki, możl. wysłania zdjęć. Wrocław, tel. 0889/60-05-47 GI943WRKC

ZNACZKI POCZTOWE, polskie, kpl. rocznik 1965, czyste, stan bdb, bez podlepek ani ich śladów - 65 zł możl. wysyłki, możl. wysłania zdjęć. Wrocław, tel. 0889/60-05-47 GI944KNPX

ZNACZKI POCZTOWE, polskie, rocznik 1970, czyste, kpl., stan bdb - 45 zł możl. wysyłki, możl. wysłania zdjęć. Wrocław, tel. 0889/60-05-47 GI94ACAHA

ŻELAZKA, 15 szt., do renowacji - 100 zł/szt. Tel. 0660/35-85-52 GI0C4WK4

RÓŻNE KUPIĘ

BECZKI oraz butelki monopolowe, po piwie, winie, Pepsi Coli, wodzie mineralnej, 0,33 l, różne transportery, keg 30 l i 50 l, odbiór własnym transportem, od - 80 zł. Legnica, tel. 0692/66-74-46 GI97MLN9W

BECZKI, po piwie typu keg, poj. 30 l i 50 l z różnych browarów, od 8 do 100 zł oraz różne butelki i transportery, odbiór własnym transportem. Wołów, tel. 0696/69-06-48 GI97MLNAW

BECZKI, po piwie, typu keg, poj. 30 i 50 l, różnych browarów, odbiór własnym transportem. Wrocław tel. 0515/93-30-68 GI97MLNEX

BECZKI, po piwie, typu keg, poj. 30 i 50 l, różnych browarow, butelki po nalewkach, winie i napojach oraz różne transportery, odbiór własny Wrocław, tel 0501/24-19-14 GI0C4YL4

CZYŚCIKI RAYPATH. Wrocław, tel. 0668/62-36-75 GI0A7HHN

DREWNO KOMINKOWE I OPAŁOWE, każdą ilość, zdecydowanie, odbiór własnym transportem. Wrocław, tel. 0601/74-74-78 GI94J4KLJ

DREWNO KOMINKOWE I OPAŁOWE, każdą ilość, zdecydowanie, odbiór własnym transportem. Wrocław, tel. 0601/74-74-78 GI94J4KLJ

KOMIKS „Kapitan Żbik", I wydanie. Syców, powiat oleśnicki, tel. 062/785-29-14, 0607/30-88-08 GG9P9AHN

KSIĄŻKA „Poradnik glazurnika" Strzegom, powiat świdnicki, tel. 0791/64-30-53 GI97R7HAW

LAMPA RADIOLOKACYJNA. Lubin, tel. 0793/00-51-43 GI0C4RRP

MIAŁ WĘGLOWY - 10 t, w rozsądnej cenie. Oleśnica, tel. 071/398-51-61, 0605/93-78-98 GI94CXAM3

○ ODPADY TWORZYW SZTUCZNYCH, poprodukcyjne, płatne gotówką, odbiór własnym transportem. Tel. 0602/67-94-98 W01139639

OLEJ, każda ilość przepracowanego oleju, wystawiam karty przekazania odpadu. Bielawa, tel. 0509/73-16-30 II0C43FP

OLEJ OPAŁOWY, w przystępnej cenie. Wrocław, tel. 0666/70-76-06 GG9A4TFK

PROSZEK DO PRANIA, większa ilość, chętnie w workach typu big-bag. Oława, tel. 0782/44-53-30, 0794/78-62-50 GI97NMAJW

PRZYJMĘ DREWNO oraz gałęzie z wycinki do utylizacji. Wrocław, tel. 0501/14-71-59, 0501/79-43-50 GG9THKTX

○ SKUP I SPRZEDAŻ, palet i nadstawek drewnianych, GITTERBOXY i worki BIG-BAG, różnego rodzaju, w atrakcyjnych cenach. Osiek, powiat średzki, tel. 0506/15-59-51 WI947X4EE

SREBRO oraz złoto, platyna, pallad, metale szlachetne, każdej próby i w każdej postaci. Lubin, tel. 0793/00-51-43 GI0C4RPW

SZLAM, po rafinacji złota, srebra, platyny, metali szlachetnych. Lubin, tel. 0793/00-51-43 GI0C4RRM

ZABAWKI: kolejka elektr., małe modelarze, plany modelarskie, klocki Lego, modele do sklejania. Tel. 0600/03-56-16 GI0AH4MJ

ZBIORNIKI METALOWE, stalowe, na powietrze, wodę, paliwo, różne pojemności. Mirosławice, powiat wrocławski, tel. 0601/05-20-60 GI97P4E33

ZBIORNIKI PLASTIKOWE, poj. 1000 l. Krotoszyn, tel. 062/722-11-65 GG9R7NFM

ZŁOM, metali kolorowych: miedź, aluminium i ołów. Łozina, powiat wrocławski, tel. 0668/99-13-50 GI0C4PTM

ZŁOM STALOWY, metale kolorowe, zużyty sprzęt AGD oraz makulaturę, każdą ilość, odbiór własnym transportem. Wrocław, tel. 0501/34-28-29, 0667/13-69-96 GI943K4EF

ZŁOTO, chętnie większą ilość, gotówka od ręki. Wrocław, tel. 0507/30-72-21 GI0AT34X

ZWIĄZKI METALI SZLACHETNYCH: chloroplatynian, azotan srebra, chlorek, bromek, siarczan. Lubin, tel. 0793/00-51-43 GI0C4RPY

RÓŻNE

FOTO ALKOMATY, cyfrowe, podręczne, do użytku osobistego, kontroli pracowników, dla służb mundurowych i barowe, do szybkiego testu trzeźwości (bezpośrednia sprzedaż wysyłkowa) - 95 zł. Oborniki Śląskie, tel. 071/310-76-66, 0500/00-90-36 II0C4XTN

AUTOMAT ZAROBKOWY, sprow. z Niemiec, na marki niemieckie, możl. przerobienia na złotówki - 290 zł. Wrocław, tel 0889/02-10-21 GI0C3X9M

BECZKA, na wodę pitną, z kranem. 2000 l, na metalowych płozach, czysta, stan bdb, góra zamykana - 1.000 zł. Gryfów Śląski, powiat lwówecki, tel. 0604/23-03-16 GI97LW9NY

BECZKI, na szambo lub nawóz płynny, o poj. od 13.000 l, dwupłaszczowe - 3.600 zł. Kłodzko, tel. 0501/13-48-29 GI07JPKP

BECZKI PLASTIKOWE, na wodę, na metalowych płozach - 650 zł. Radziechów, powiat złotoryjski, tel. 0691/70-03-50 GI0CA47Y

BECZKI PLASTIKOWE, poj. 1000 l, na europalecie, w koszu, stan db, używane - 140 zł. Trzebnica, tel. 0889/82-45-71 GI0MNJ7

BILET, na kabaret „Koń Polski", w Legnicy, w hotelu Cubus - 90 zł/szt. Legnica, tel. 0698/52-38-01 GI0C9WXC

BIŻUTERIA obrączki, nowe, komplet, próba 585, waga 3.5 i 3.35 g - 800 zł/szt. oraz wisiorek złoty ze znakiem zodiaku „Waga", waga 2.2 g - 250 zł. Strzegom, powiat świdnicki, tel. 0791/64-30-53 GI0A7A7T

BIŻUTERIA ZŁOTA, próba 585: łańcuszek 45 g, łańcuszek 69 g oraz bransoleta 39 g - 65 zł/g. Wrocław, tel. 0667/75-24-14 GI0ARE7C

BRELOCZEK, laserowy - 15 zł. Tel. 0791/74-08-26 GI97CNPNF

BRYCZKA KONNA, po remoncie - 4.000 zł. Wojbórz, powiat kłodzki, tel. 0669/99-54-49 GI0C9TWC

BRYKIET, z trocin, pakowany w worki 25 kg - 550 zł. Nysa, tel. 0609/65-05-11 II0AKCXL

BRYKIET do kominków, dębowy - 600 zł/t. Oleśnica, tel. 0692/60-40-62 GI97JPFNF

BRYKIET do kominków, dębowy, w workach po 35 kg - 20 zł/szt. Oleśnica, tel. 0692/60-40-62 GI097RPA

FOTO BRYKIET drzewny - cena 480 zł/europaleta, 40 paczek/24 kostki - 12.00zł/szt., doskonały do kominków, piekarni, suszarni, pizzeri, drewno kominkowe - 150 zł/m3, pelety - 17 zł/25 kg, ekogroszek (wysokokaloryczny suchy, polski) - 680 zł/tona - 17 zł za worek 25 kg. Pęgów, powiat trzebnicki, tel. 071/310-76-66, 0500/00-90-36 www.kanpol2.pl II0C4XTR

ODZIEŻ UŻYWANA
SORT - NIESORT
0-601 409 269
0B083254

FOTO BRYKIET, b. niska wilgotn., wysokokalor., z trocin z drzew liściastych, do kominków, pieców CO, kaflowych itp., pakowany w worki 10 i 20 kg, 650 zł za tonę, superjakość, możliwy transport, oferujemy również sezonowane drewno - 7 zł za worek 10 kg. Świdnica, tel. 0660/42-40-61 headrk@op.pl II09LJNP

BRYKIET DO KOMINKÓW, worek ok. 30 kg - 20 zł, worek 50 kg - 35 zł. Wrocław, tel. 0501/14-71-59, 0501/79-43-50 GG979HWAC

FOTO BRYKIET DRZEWNY, dębowy-bukowy, suchy, pakowany po 10 kg, wartość opałowa 20.450 kJ/kg, zawartość popiołu 0.9%, wykonany jest z najlepszego surowca, bez żadnych dodatków, stosowac go można w kominkach, piecach c.o. itp., posiadam transport lub odbiór osobisty - 810 zł/tona, 9.90 zł/paczka 10 kg. Wrocław, Maluszów, tel. 0691/79-04-50 II0C4PXJ

BRYKIET DRZEWNY, wysokokaloryczny, liściasty, kostka - 7 zł/worek. Wrocław, tel 0608/39-54-90, 0608/62-17-85 GI97CFFA4

FOTO BRYKIET KOMINKOWY, wysokokalor., suchy, 100 % dębowy, zwarty, jednolity i bardzo twardy, brak możliwości rozpadania się, pakowany jest po 5 szt. w opakowanie foliowe, w kształcie wałka o średnicy ok. 8 cm i dł. 24 cm, doskonałe właściwości i wydłużony czas spalania - 850 zł/t. Prusice, powiat trzebnicki, tel. 0697/09-31-88 syrol@op.pl II0C4CCN

BUTY DAMSKIE, kozaki, wys. 70 cm, obcas 10 cm, nowe, atrakcyjny fason - 69 zł + drobny prezencik gratis. Jelenia Góra, tel. 0796/09-50-67 GI0A9KXF

BUTY DZIECIĘCE, kozaczki, firmy Ecco, numer 21 - 140 zł. Wrocław, tel. 0669/04-21-79 GI97JE47R

COKOŁY, 2 szt., kolor biały, odlewy gipsowe, emaliowane, wzór grecki - 150 zł/całość. Wrocław, tel. 0888/26-35-52 GI97PPCJH

○ CZUJNIKI GAZU -, 179 zł; czujnika czadu - 189 zł; czujniki pożaru - 69 zł. Zamontuj i śpij spokojnie - bezawaryjne, angielskiej firmy Kidde - prosty montaż. Sprzedaż wysyłkowa, www.kanpol2.pl. Tel. 071/310-76-66, 0500/00-90-36 WI07PCRX

CZYŚCIWO, cięte, pakiety po 2.5 kg - 60 zł/pakiet. Wrocław, tel. 0601/69-67-40 GI0ACYJN

CZYŚCIWO, włókninowe, niepylące - 35 zł/rolka. Wrocław, tel. 0601/69-67-40 GI0C9RX9

DO WYNAJĘCIA SAMOCHÓD, ciężarowy, do świadczenia usług jako pomoc drogowa - 600 zł/mies. Wrocław, tel. 0605/68-59-90 GI0C9YWK

DREWNO KOMINKOWE, z drzew liściastych, sezonowane - 140 zł/m3. Brzezina, powiat strzelecki, tel. 0507/16-68-26, 077/416-53-11 GI94YJFKF

DREWNO KOMINKOWE: brzoza i dąb - 140 zł/m.p. Chróstnik, powiat lubiński, tel. 0601/59-78-10 GI97JKKXP

DREWNO KOMINKOWE, grab, dąb, pocięte i porąbane, gotowe do kominka - 140 zł/ m. Dłużyce, powiat lubiński, tel. 0783/61-28-50 GI0C97WC

DREWNO KOMINKOWE, pocięte, suche, buk, dąb - 140 zł/m3. Kłodzko, tel. 0605/37-73-41 GI97FM9Y7

DREWNO KOMINKOWE, grabowe, bukowe, dębowe, sezonowane rok - 150 zł/m.p. nasypowy, przy zamówieniu 5 m.p. transport do 50 km gratis. Kobierzyce, powiat wrocławski, tel 0694/33-79-78 GI0HCAP

DREWNO KOMINKOWE, pocięte - 130 zł/m3. Legnica, tel. 0661/27-04-15 GG9RHW4X

DREWNO KOMINKOWE, dębowe, pocięte w klocki - 150 zł/m3 Legnica, tel. 0506/15-59-18 GI9JFN47

DREWNO KOMINKOWE, pocięte i porąbane, akacja, dąb i inne z transportem - 130 zł. Lubin, tel. 0501/13-11-94 GI0C97KE

DREWNO KOMINKOWE, porąbane, dąb, buk, akacja - 170 zł/m3. Lubin, tel. 0510/82-80-11 GI97K9EA7

DREWNO KOMINKOWE, pocięte i porąbane, suche: brzozowe - 155 zł/m3. Piotrów, powiat żarski, tel. 0608/15-03-35 GI97JKEJJ

DREWNO KOMINKOWE, pocięte, porąbane: dębowe, bukowe, grabowe, możl. transport do 50 km, cena od 120 zł/m3. Polkowice, tel. 0790/78-33-99 GG944NWAL

DREWNO KOMINKOWE, sosna, olcha, brzoza, dąb, akacja - 110-160 zł/m3 Prochowice, tel 0601/62-67-24 GI0Y97P

DREWNO KOMINKOWE, cena od 100 do 150 zł/m3. Wrocław, tel. 0691/19-20-68 GI97HJCAA

DREWNO KOMINKOWE, dębowe - 180 zł/m3 Wrocław, tel. 0502/37-80-85 GI97FK3RH

DREWNO KOMINKOWE, w okolicy Legnicy i Lubina, cena od 130 zł/m3. Wrocław, tel 0790/29-84-19 GI0PXH3

DREWNO KOMINKOWE, liściaste (dąb, grab, jesion, buk, olcha, brzoza), dowóz gratis, pocięte, porąbane, szybka realizacja zamówień, cena 100-160 zł/m3. Wrocław, tel. 0600/26-23-95 GG9HY9M4

DREWNO KOMINKOWE, dąb, suchy, sezonowany, pocięty i porąbany - 140 zł/m3. Wrocław, tel. 0662/49-56-47 GI9KP4P3

DREWNO KOMINKOWE, dębowe, pocięte, porąbane, do 40 cm, dowóz do Wrocławia, Lubina, Polkowic, Legnicy, Głogowa, Oleśnicy, Leszna - 130 zł/m3. Wrocław, tel. 0666/74-59-84 GI9TMTMK

DREWNO KOMINKOWE, pocięte i porąbane, dębowe, bukowe, brzozowe, olchowe, jesionowe - 160 zł. Wrocław, tel. 0606/40-38-20 GI0MTJT

DREWNO KOMINKOWE, dębowe, bukowe i grabowe, w cenie dowóz - od - 150 zł/m3. Wrocław, tel. 0601/74-74-78 GG9TFTJY

DREWNO KOMINKOWE, dębowe, bukowe i grabowe, w cenie dowóz - od - 150 zł/m3 Wrocław, tel. 0601/74-74-78 GG9TFTJY

DREWNO KOMINKOWE, grabowe, bukowe, dębowe, suche - 150 zł/m.p. nasypowy, - 170 zł/m.p. układany, przy zamówieniu 5 m.p. transport do 50 km gratis. Wrocław, tel 0727/55-29-41 GI0AMKJN

FOTO DREWNO KOMINKOWE, bardzo dobrej jakości, dąb, buk, grab, jesion, olcha, brzoza, osika. Pocięte i porąbane na życzenie klienta. Dojazd do Wrocławia i okolic gratis. Drewno z jesieni 2008 r., cena od 120 do 165 zł/m.p. drewna ułozonego na skrzyni samochodu. Wrocław, Maluszów, tel. 0691/79-04-50 II0C4PMH

DREWNO KOMINKOWE, cena od 100 do 150 zł/m3. Żmigród, powiat trzebnicki, tel. 0691/88-58-32 GG9TFTJW

DREWNO KOMINKOWE I OPAŁOWE, cięte i połupane, sezonowane, olcha i brzoza od 120 do 140 zł/m3, topola od 80 do 90 zł/m3, sosna, od - 60 zł/m3. Chocianów, powiat polkowicki, tel. 0504/07-32-37 GI97NEX3H

DREWNO KOMINKOWE I OPAŁOWE, cięte na zamówienie i łupane - 110-170 zł/m3, przy zamówieniu 5 m3 transport gratis. Kobierzyce, powiat wrocławski, tel 0609/08-85-91, 071/311-15-07 GI94WTMEA

DREWNO KOMINKOWE I OPAŁOWE, cena od 120 zł/m3. Legnica, tel. 0790/78-33-99 GI07C9WT

DREWNO KOMINKOWE I OPAŁOWE, dębowe, grabowe, klonowe, pocięte i porąbane, transport do Klienta - 160 zł za metr przestrzenny. Lubin, tel. 0724/45-51-68 II0C3XHL

DREWNO KOMINKOWE I OPAŁOWE, cena od 120 do 140 zł/m.p. Nysa, tel. 0510/14-53-59 GI97H93HC

DREWNO KOMINKOWE I OPAŁOWE - 140 zł/m3 Oborniki Śląskie, powiat trzebnicki, tel. 0723/38-07-04 GI07FMW7

DREWNO KOMINKOWE I OPAŁOWE, porąbane, cięte na życzenie, bukowe - 160 zł/m3, transport gratis Sobótka, powiat wrocławski, tel. 0607/27-29-79 GI04TEC9

FOTO DREWNO KOMINKOWE I OPAŁOWE, brzozowe, bukowe, dębowe, jesionowe, olchowe, sezonowane, pocięte i połupane, poukładane na paletach lub pakowane w worki oraz brykiet opałowy z prasowanych trocin, możliwy transport, atrakcyjne ceny - 130 zł/m.p. Świdnica, tel 0660/42-40-61 II0ACTHX

DREWNO KOMINKOWE I OPAŁOWE, dąb, buk, jesion, świerk - od 120 zł/m3. Wałbrzych, powiat świdnicki, tel. 0695/13-47-70 GI0C9T9W

DREWNO KOMINKOWE I OPAŁOWE, brzoza, sosna, klon, pocięte na kawałki, transport, na terenie Dolnego Śląska, Wrocław - Wałbrzych - od 100 zł/m3. Wrocław, tel. 0794/28-33-97 GI0AMJYT

FOTO DREWNO KOMINKOWE I OPAŁOWE, brzozowe, bukowe, dębowe, olchowe, sosnowe, drewno kominkowe wysokiej jakości, porąbane, długość ok. 33 cm, sezonowane, gotowe do palenia w kominku, brzoza, olcha, 150 zł/m.p., buk, dąb, 160-165 zł/m.p., transport gratis - 120 zł/m.p sosny. Wrocław, Oleśnica, Dobroszyce, tel. 0603/41-04-47, 0601/87-26-59 aggnes@tlen.pl II0A7TCC

DREWNO OPAŁOWE - 120 zł/m3. Tel. 0697/27-10-71 GI0C4WJW

DREWNO OPAŁOWE: świerk, sosna - 100 zł/m.p. Dobrzykowice, powiat wrocławski, tel. 0661/25-66-67 GI97HRPFW

DREWNO OPAŁOWE, sosnowe, pocięte na klocki - 100 zł/m3. Legnica, tel. 0506/15-59-18 GG9HY9L9

DREWNO OPAŁOWE, bukowe, dębowe, pocięte na odcinki 20-30 cm - 95 zł Niemcy, tel. 0049/793-26-50-68 II0A94LC

DREWNO OPAŁOWE - 80 zł/m3. Wrocław tel 0664/81-13-30 GI0C4PEY

DREWNO OPAŁOWE, sosnowe i świerkowe - 40 zł/m3 Wrocław, tel. 0501/14-71-59, 0501/79-43-50 GG9TFTHW

DREWNO OPAŁOWE, dębowe, pocięte i porąbane - 130 zł/m3, możl. transport. Żórawina, powiat wrocławski, tel. 0790/29-84-19 GI077X9X

DREWNO ROZPAŁKOWE, worek ok. 30 kg - 10 zł. Wrocław, tel. 0501/14-71-59, 0501/79-43-50 GG9MF9C4

ENCYKLOPEDIA, „Rasy psów" - 350 zł. Wrocław, tel. 0511/32-95-44 GI093RL7

FARTUCHY, drelichowe, ok. 100 szt. - 5 zł/szt. Wrocław, tel. 0601/69-67-40 GI0ACYJJ

HURTOWNIA TEXTIM
ODZIEŻ UŻYWANA
ORYGINAŁ 0,55 €/kg + VAT
towar bezpośrednio z tira
Wałbrzych, tel. 668 292 848
www.my-textim.com
ZAPRASZAMY

FARTUCHY, białe, medyczno-laboratoryjne - 25 zł/szt. Wrocław, tel. 0609/45-56-65 GI0C9RXC

FUTRO Z KARAKUŁÓW, długie, czarne, na wzrost 160-165 cm - 300 zł. Wrocław, tel. 071/785-64-68, 0691/88-10-43 GI97F7JJ7

FUTRO Z NOREK, długie, brązowe, rozm. 56, nowe - 3.200 zł. Szewce, powiat trzebnicki, tel. 071/310-79-27 GI0W9YP

FUTRO Z NUTRII, krótkie i długie, kolor brązowy, rozmiar 38 - 300 zł/2 szt. Wrocław, tel. 0888/26-35-52 GI97RXWAX

GRA PLANSZOWA MONOPOLY, świat i Polska, w najnowszym wydaniu z elektronicznym czytnikiem, w wyjątkowym metalowym pudełku z elektronicznym terminalem umożliwiającym podróż po świecie i poznawanie miast oraz zakątków różnych stron świata, fabrycznie nowa, oryg. zapakowana - 130 zł. Wrocław, tel. 0728/92-45-13 GI0C9JJE

INSTRUKCJA ORGANIZACJI DZIAŁALNOŚCI GASTRONOMICZNEJ HACCP, dla sanepidu - 600 zł. Złoty Stok, powiat ząbkowicki, tel. 0607/33-55-15 GI97PMA3K

KARBID, 100 kg + przetwornica - 700 zł. Wrocław, tel. 0504/20-18-36 GI97MT734

KARNISZE, pojedyncze i podwójne, drewniane i rurowe, kolor zielony, wiśniowo-czerwony, żółty, wielokolorowe, czarny, wym. od 120 cm do 240 cm - od 5 zł do 10 zł/szt. Kamieniec Ząbkowicki, tel. 074/817-31-45, 0664/80-99-15 GI0C9XN3

KASETON REKLAMOWY, podświetlany, 2-stronny - 300 zł. Oleśnica, tel. 071/398-51-61, 0605/93-78-98 GG9R4XPF

KLOCKI LEGO, zestaw Mindstorms 2.0 oraz Ultimate Set, kpl., instrukcje, oprogramowanie, pilot, oryg. opakowania, stan idealny, dodatkowo kamera USB Lego - 1.200 zł/kpl. Wrocław, tel. 0661/43-52-83 po godz. 16 GI97KN9YW

KOMBINEZONY LAKIERNICZE TYVEK - 10 zł/szt. Jelcz-Laskowice, powiat oławski, tel. 0792/79-50-14 GG9RHW3F

KONTENER metalowy, poj. 31 m3, zabudowany, do transportu złomu i innych odpadów ciężkich - 9.500 zł. Zgorzelec, tel. 0507/08-88-37, 0507/08-88-38 GI97CJ7K3

KONTENER metalowy, poj. 22 m3, do transportu złomu i innych odpadów ciężkich, wymiary 6500x2300x1500 cm - 9.000 zł. Zgorzelec, tel. 0507/08-88-37, 0507/08-88-38 GI97FEYXL

KONTENER metalowy, poj. 24 m2, do transportu złomu i innych odpadów ciężkich, wymiary 6000x2300x1800 cm - 9.400 zł. Zgorzelec, tel. 0507/08-88-37, 0507/08-88-38 GI97FEYYF

KONTENER metalowy, poj. 20 m3, wymiary 5700x2500x2100 cm, masa własna 4700 kg, dopuszczalna ład. 15000 kg + prasa elektryczna AVOS MPC, wydajność 4 kW, zasilanie prasy 380 V, 50 Hz - 13.500 zł. Zgorzelec, tel. 0507/08-88-37, 0507/08-88-38 GI97FEYYR

KONTENER BIUROWY - 10.000 zł. Wrocław, tel. 071/725-51-34 GI97H3RNR

KONTENER OCEANICZNY, dł. 6 m - 7.000 zł. Milicz, tel. 0609/05-20-15 GG9MNWEF

KOSZE DRUCIANE, na odzież i buty - 30 zł/szt. Niemodlin, powiat opolski, tel. 0510/23-51-80 GI97LMEY3

KOŻUCH DAMSKI, rozm. 38, kolor beżowy, używany, stan bdb, do czyszczenia - 500 zł. Wrocław, tel. 071/785-64-68, 0691/88-10-43 GI09JHLN

KREM DO WYROBÓW SKÓRZANYCH, ożywia i zmiękcza skórę obiciową mebli, odzieży i galanterii, duża ilość - 2 zł/szt. Wrocław, tel. 0501/14-71-59, 0501/79-43-50 GG9TFTH7

KSIĄŻKA, „Naturalna siła z apteki Pana Boga" - 35 zł. Tel. 0791/74-08-26 GI97CNPNW

KSIĄŻKA, „Astrologia" - 45 zł. Tel 0791/74-08-26 GI97CNPPH

KSIĄŻKA, „Księga zagłady, przepowiednia na koniec świata" - 40 zł. Tel. 0791/74-08-26 GI97CNPNK

KSIĄŻKA, „Mój cudowny bajkowy świat" - 45 zł. Tel. 0791/74-08-26 GI97CNPNX

KSIĄŻKA, „Zdrowie na talerzu, lecznicze właściwości potraw" - 55 zł. Tel. 0791/74-08-26 GI97CNPNP

KSIĄŻKA, „Wielki przewodnik po medycynie naturalnej" - 50 zł. Tel. 0791/74-08-26 GI97CNPLL

KSIĄŻKA „HISTORIA II WOJNY ŚWIATOWEJ", 12 tomów (500 str. jeden tom) - 15 zł/szt. Wrocław, tel. 0518/48-30-85 GI09LWHM

KSIĄŻKI: „Dawka miłości", „Zdrowie psychiczne" - 10 zł/szt. Tel. 0791/74-08-26 GI0CA4X3

KURS JĘZYKA ANGIELSKIEGO SITA oraz inne kursy, różne języki i poziomy - 5 zł/CD/DVD, możl. wysyłki. Lwówek Śląski, tel. 0604/48-29-80, 0602/11-96-94 GG9N4CAC

KURS KSIĘGOWOŚCI ESKK, podstawy, 26 lekcji w 14 zeszytach + poradnik codzienny księgowej - 200 zł. Biskupice, powiat wrocławski, tel. 0885/50-39-31 GI04CPR3

KURTKA MĘSKA, rozm. L, czarna, skórzana - 200 zł. Wrocław, tel. 0504/59-32-53 GI97NEYHA

KURTKA MĘSKA, skórzana, czarna, rozm. S, na 170 cm wzrostu - 60 zł. Wrocław, tel. 0662/95-39-13 GI0ARYJ9

LAMPY, jarzeniowe, duże - 40 zł/szt. Strzegom, powiat świdnicki, tel. 0791/64-30-53 GI94RP934

LAMPY OŚWIETLENIOWE, słupowe, 250 W - 150 zł/szt., 400 W - 150 zł/szt. Wołów, tel. 0886/67-50-45 GI97PXFFH

MATY, lateksowe, wym. 90x200 cm, grub. 3 cm, 50 szt. - 1.250 zł. Radwanice, powiat wrocławski, tel. 0606/70-83-22 GI0AMKAE

OBRĄCZKI PLATYNOWE, damska i męska, nowe, zdobione małymi diamentami, możliwość dopasowania, waga 23 g - 6.000 zł, wycenione na 7.500 zł. Wrocław, tel. 0604/71-38-51 GI07CCM3

ODDAM SZKŁO, (stłuczka) z rozbiórki szklarni. Kiełczówek, powiat wrocławski, tel. 0602/26-19-73 GI0CA4EH

ODZIEŻ - końcówki serii Mexx, EDC, Garcia, Only, Cars itp., I gatunek, nowe, z metkami - 55 zł/kg. Brzeg, tel. 0696/25-26-86 GG9YYKET

ODZIEŻ, dla chłopca, wzrost powyżej 140 cm - 5 zł/szt. Wrocław, tel. 071/363-86-68 GI0C9RKM

ODZIEŻ ROBOCZA, używana, ogrodniczki, kombinezony - 12 zł/szt. Wrocław, tel. 071/330-08-39 GI0C9RTR

ODZIEŻ UŻYWANA, cream holendersko-duński, najwyższej jakości, 30% nowej odzieży, ceny 28-32 zł/kg. Brzeg, tel. 0600/73-25-17 GI979YR9H

ODZIEŻ UŻYWANA, piękny angielski „door to door", 100% oryginalny, dostawy na stałym i wysokim poziomie, cena - 5,50 zł ceny do negocjacji w zależności od asortymentu i ilości. Szczawno, tel. 074/841-02-63 8-16 sop1@vp.pl II0C7AJA

ODZIEŻ UŻYWANA, sprow. z Anglii, ekstra niesort, duża ilość „cremu" - od 7.50 zł/kg. Zaborówiec, powiat leszczyński, tel. 0600/37-92-57 GI0C4R74

FOTO ODZIEŻ UŻYWANA IMPORT-HURT., Importer odzieży używanej z Anglii posiada wysokiej klasy odzieży ze zbiórki typu door to door. Transport., cena - 5,73 zł netto. Wałbrzych, tel. 0692/59-83-18, 0515/12-74-72 II0APMK9

OLEJ OPAŁOWY - 2.79 zł/l, olej napędowy - 3.9 zł/l, każda ilość. Mirków, tel. 071/315-15-91, 0606/12-21-82 GI0C7TKJ

PALETY DREWNIANE, 1000x1200 mm - 9 zł/szt., 800x1200 mm - 9 zł/szt., 800x800 mm - 8 zł/szt., 800x600 mm - 6 zł/szt., inne Wrocław, tel. 0501/14-71-59, 0501/79-43-50 GG94M3P7E

PALETY DREWNIANE jednorazowe - 4-5 zł/szt. Wrocław, tel. 0600/66-62-55

PAPIER ŚCIERNY, w rolkach szerokich i wąskich, od 4 zł/m.b. Szklary Dolne, powiat polkowicki, tel. 076/817-17-31 GI0C3HH9

PŁASZCZ MĘSKI, krótki, szary, rozm. S, na 170 cm, nowy - 80 zł Wrocław, tel. 0662/95-39-13 GI0C3NLA

PRĘT POLIAMIDOWY, różne średnice - 18 zł/kg. Snowidza, powiat jaworski, tel. 0661/78-82-69 GI0C9WM7

● PRZENIOSĘ UMOWĘ ORANGE, w abonamencie na telefon dotykowy Samsung Omnia SGH-i900, z niewykorzystanymi minutami (700), najchętniej na firmę. Tel. 0691/42-72-62 L01039330

PRZYJMĘ REKLAMĘ NA DZIAŁKĘ. Gryfów Śląski, powiat lwówecki, tel. 0665/66-43-30 GI9YLL93

PRZYJMĘ REKLAMĘ NA DZIAŁKĘ, przy głównej trasie Wrocław - Poznań, atrakc. lokalizacja, 15 km od granicy Wrocławia. Trzebnica, tel. 071/387-49-37, 0606/28-75-78, 0666/27-69-89 GG9RHTX9

PRZYJMĘ REKLAMĘ NA SAMOCHÓD, osobowy. Wrocław, tel. 0665/65-32-68 po godz. 18 GI0A9K7E

RĘKAWICE ROBOCZE, różne modele - 1 zł/szt. Wrocław, tel. 0666/01-77-59 GI97RTTP9

SUKNIA ŚLUBNA, rozm. 34-36, welon, rękawiczki - 600 zł. Domaszowice, powiat namysłowski, tel. 0887/74-65-45 GI0C9YJK

SUKNIA ŚLUBNA, rozm. 36-38, z salonu Lisa Ferrera, biała, biust 85.5 cm, talia 66 5 cm, biodra 91.5 cm + welon - 1.200 zł. Kąty Wrocławskie, tel. 0694/41-09-64 GG94XCF4J

SUKNIA ŚLUBNA, rozm. 40, biała, haftowana, welon, 2-warstwowy, rękawiczki, hałka na koło, stan idealny, 2-częściowa, gorset - 650 zł. Prusice, powiat trzebnicki, tel. 0603/42-83-91 GI97HCHMX

SUKNIA ŚLUBNA, sprowadzona z Francji, nowa, ecru, z koronki - 300 zł. Szewce, powiat trzebnicki, tel. 071/310-79-27 GI0W9YL

SUKNIA ŚLUBNA, biała, gorset, spódnica na koło, bolerko, rozmiar 36, różyczki koloru malinowego, welon, po czyszczeniu - 600 zł, możl. wysłania zdjęć na e-mail. Wrocław, tel. 0609/80-21-60 GG9TFTE9

SUKNIA ŚLUBNA ANNAIS MOON, kolor ecru, z podpinanym trenem i sznurowanym gorsetem, rozm. 38-40, wykończona haftem (złota nitka) oraz perełkami i lśniącymi kamieniami, kupiona w salonie Bellissima w 2009 r., bolerko i welon gratis - 600 zł Wrocław, tel. 0601/84-50-14

SYSTEM ALARMOWY XP-600 NAPCO EXPRESS, z 2003 r., nowoczesny, 2 piloty, 2 czujniki ruchu, centrala, alarm zewn., stan bdb - 399 zł. Wrocław, tel. 0601/40-12-49 GI0CA7NL

☎ **SZAMBA BETONOWE**, wodoszczelne, atest PZH, dokumentacja techniczna, różne pojemności - od 1.000 zł. Radom, tel. 0668/53-68-35, 048/321-53-80, 0781/07-56-83 GI0AT3KW

SZYLDY, tablice emaliowane, różne rodzaje, cena od 200 zł/szt. Grodków, powiat brzeski, tel. 0660/33-16-92 GI97EX47H

TABLICA REKLAMOWA, wym. 6x4 m - 2.000 zł/mies. Mirków, powiat wrocławski, tel. 0793/52-92-12 GI97K3XLR

TABLICA REKLAMOWA, wym. 6x3 m, podświetlana, widoczna z odległości 1 km, w Pęgowie, przy ul. Głównej - 7.000 zł/rocznie. Pęgów, powiat trzebnicki, tel. 0500/26-61-22 GI073TAC

TABLICA REKLAMOWA, o wym. 150x250 cm, dwustronna, nieużywana - 250 zł. Wrocław, tel. 071/345-65-86, 0668/74-87-55 GI0CA3MC

TKANINY TAPICERSKIE, obiciowe, różne wzory i kolory, 5000 m.b. (chętnie w całości) - 30.000 zł. Kępno, tel. 0502/22-57-30 GG9XWK7A

TOALETA DREWNIANA, na działkę lub na budowę - 500 zł. Brzeg, tel. 0602/46-04-13 GI0AMHPX

TROFEUM MYŚLIWSKIE POROŻE JELENIA, 8 szt., w tym jedno o szer. 50 cm - 250 zł. Grodków, powiat brzeski, tel. 0660/33-16-92 GI0HAFY

TWORZYWO SZTUCZNE, aglomerat (przemiał), PCV twarde - 1 zł/kg, PP, HD-PE, PS, LD-PE - 1.50-1.80 zł/kg, PA6 (oryg.) 700 kg - 2.50 zł/kg Wrocław, tel. 071/315-37-26, 0665/83-04-44 GI0A9FNH

UBRANIE ROBOCZE, 2-częściowe, nowe, rozm. 50 i 52, wzrost 170, 176 cm - 35 zł/kpl. Wrocław, tel. 0691/94-66-78 GI04P7A9

UBRANKA DZIECIĘCE: dla dziewczynki, na wzrost 98-104 cm oraz dla chłopca, na wzrost 104-110 cm, cena od 2 zł/szt. Wrocław, tel. 0660/52-81-14 GI07TA7N

UBRANKA DZIECIĘCE, dla dziewczynki, cena od 10 zł/szt. Wrocław, tel. 0669/04-21-79 GI97JE47E

UBRANKA DZIECIĘCE, od 6 do 10 lat, chłopięce, firmowe, stan bdb i idealny, zadbane, koszulki, bluzy, spodnie, pidżamy, komplety letnie, kurtki i inne, od 20 zł. Wrocław, tel. 0606/20-93-33 GI9YAPJ3

WAŁKI, szer. 9 mm, dł. 20 mm, granitowe, różne kolory granitu, do ozdoby, cena - 0,45 zł/szt. Bielawa, powiat dzierżoniowski, tel. 074/833-77-00 GI0C4EWF

WĘGIEL EKOGROSZEK, workowany, I gatunek - 700 zł/tonę. Lubin, tel. 0510/82-80-11 GI97CFFJC

WĘGIEL EKOGROSZEK, czeski, worki po 25 kg, Domaszczyn, cena - 13,50 zł/worek. Mirków, tel. 071/315-15-91, 0606/12-21-82 GI0C7TKR

WÓZEK DZIECIĘCY JANPOL, kolor zielony, pokrowiec, torba i inne, stan bdb, używany 3 miesiące - 200 zł. Cieszyn, powiat ostrowski, tel. 0726/07-52-81 GI0C9TPP

WÓZEK DZIECIĘCY TAKO, wielofunkcyjny, przenośna gondola, kosz na zakupy, przekładana rączka, spacerowy, folia przeciwdeszczowa, mało używany, stan bdb - 400 zł. Gryfów Śląski, powiat lwówecki, tel. 0600/85-83-77 GI977AHXN

WÓZEK DZIECIĘCY, mało używany - 450 zł. Wińsko, powiat wołowski, tel. 0698/74-89-79 GI0APLP4

WÓZEK DZIECIĘCY PEG PEREGO PLIKO 3, 3-funkcyjny, kosz na zakupy, reg. siedzenie, gondola - 500 zł. Wrocław, tel. 0888/26-35-52 GI07CACL

WÓZEK DZIECIĘCY, 3-funkcyjny - 150 zł. Wrocław, tel. 0513/22-37-82 GI97JPJWP

WÓZEK DZIECIĘCY, spacerowy, z parasolką, koszem, składany, ładny - 99 zł. Wrocław, tel. 0510/46-34-10 GI0AMHJM

WÓZEK DZIECIĘCY, spacerowy - 90 zł. Wrocław, tel. 0518/48-30-85 GI07M4XR

ZABAWKA MOTOREK, quad, na akumulator, ładowarka, b. mało używany - 230 zł, powiat krotoszyński, tel. 0601/88-33-89 GI0C9YKT

ZABAWKA MOTOREK - 250 zł. Oleśnica, tel. 071/398-51-61, 0605/93-78-98 GG9R4XJP

ZABAWKI: gry, pluszaki, inne - 100 zł. Wrocław, tel. 0888/26-35-52 GI079A4M

ZBIORNIK NA OLEJ OPAŁOWY, nowy, z gwarancją, nieużywany, cena - 1,70 zł netto + 22 % VAT. Kamień k. Długołęki, powiat wrocławski, tel 0691/50-40-73 Agnieszka Kowalska, 071/315-31-41 eliza.rusowicz@dachbud.com.pl II0C3RCR

ZBIORNIK ALUMINIOWY, na podstawie metalowej, poj. 2070 l - 1.000 zł. Jawor, tel. 0691/17-07-99 GI0C9NXH

ZBIORNIK METALOWY, ład. 25 t - 3.000 zł. Oleśnica, tel. 0695/80-98-49 GI0AH44X

ZBIORNIK PLASTIKOWY na olej opałowy, poj. 2000 l - 300 zł. Kępno, tel. 0695/08-52-66 GI97LHEFP

ZBIORNIK PLASTIKOWY, poj. 1000 l - od 130 zł do 200 zł. Strzegom, powiat świdnicki, tel. 0601/92-49-04 GI0C79AW

ZBIORNIK PLASTIKOWY, poj. 1000 l, na stelażu metalowym, stan bdb - 190 zł. Żórawina, powiat wrocławski, tel. 0664/78-55-61 GI97H97PJ

ZBIORNIKI METALOWE, ciśnieniowe, na powietrze i wodę, różne pojemności, z dokumentacją - od 5.000 zł. Mirosławice, powiat wrocławski, tel. 0601/05-20-60 GI0793PT

ZBIORNIKI METALOWE na wodę, poj. 1500 i 2500 l - 1.000 zł/szt. Szklary Dolne, powiat polkowicki, tel. 076/817-17-31 GI04JWLA

ZBIORNIKI PLASTIKOWE na olej opałowy, poj. 2000 l, 2 szt. Dehoust - 2.000 zł. Opole, tel. 077/456-29-80 GI0C9KP7

ZBIORNIKI PLASTIKOWE, poj. 1000 l - 160 zł. Środa Śląska, tel. 0607/73-02-18 GI09JKYM

ZBIORNIKI PLASTIKOWE, na wodę, poj. 1000 l, zbrojone, nowe - 250 zł/szt. Wrocław, tel 0501/14-71-59, 0501/79-43-50 GG9MF7YT

ZBIORNIKI PLASTIKOWE: poj. od 1000 do 2000 l, cena od 100 do 200 zł/szt. Zgorzelec, tel. 0603/45-93-47 GI97LPFEH

ZBIORNIKI PLASTIKOWE, poj. 1000 l, w metalowym koszu, na palecie - 200 zł/szt. Żmigród, powiat trzebnicki, tel. 0889/72-20-36 GI04XHC7

ZBIORNIKI STALOWE, na wodę, szambo, nawozy, dowolna pojemność - od 2.000 zł. Mirosławice, powiat wrocławski, tel. 0601/05-20-60 GI09T3RW

ZEGAR KOMINKOWY, ze świecznikami - 450 zł. Chocianów, powiat polkowicki, tel. 0508/52-25-55 GI97F79LM

ZEGAREK, 2 szt., damskie - 1.000 zł. Wrocław, tel. 071/360-10-68 GI0C9R4E

ZEGAREK ORIENT - 200 zł. Bierutów, powiat oleśnicki, tel. 0794/96-47-89 GI049JKY

ZEGARKI GENEVA, damski i męski - 50 zł. Tel. 0791/74-08-26 GI97HRKEW

ZGUBIONO LEGITYMACJĘ STUDENCKĄ, Wyższej Szkoły Fizjoterapii we Wrocławiu, na nazwisko Paweł Bicz nr albumu 3776, znalazcę proszę o przesłanie na adres uczelni WSF Wrocław ul. Kościuszki 4 50-038 Wrocław. Wrocław, tel. 071/342-50-02 GI0C9F4W

FOTOOPTYKA

APARAT KONICA BF 85 - 200 zł. Złotoryja, tel. 0694/60-38-38 GG9R7NJF

APARAT PREMIER M-936, mało używany, stan idealny - 50 GBP. Mechnice, powiat opolski, tel. 0509/50-37-29, 0608/38-51-23 GI0C3FXE

APARAT SMENA SYMBOL, z futerałem, stan idealny - 20 zł. Wrocław, tel. 071/326-08-74 GI0C73CF

APARAT CYFROWY CANON 450 D, lustrzanka - 1.650 zł. Chocianów, powiat polkowicki, tel. 0508/52-25-55 GI97HNFWH

KUPIĘ SPRZĘT FOTOGRAFICZNY: aparat, osprzęt, wyposażenie ciemni fotograficznej. Wrocław, tel. 0603/65-59-97 tylko w soboty

KUPIĘ APARAT CYFROWY, najchętniej markowy, mały, kompaktowy, z osprzętem, w cenie do 300 zł, możliwy dojazd. Wrocław, tel. 0880/12-12-52 GG94CCMEA

KUPIĘ APARAT CYFROWY, nowy lub w bdb stanie, płatność gotówką. Wrocław, tel. 0507/30-72-21 GI97E9K94

KUPIĘ APARAT CYFROWY lub lustrzankę cyfrową, najchętniej nowy, gotówka od ręki. Wrocław, tel. 0727/65-05-25 GI97E9K39

KUPIĘ APARATY CYFROWE, nowe i używane, każdy model, możl. dojazd. Wrocław, tel. 0889/41-68-38 GI97T93RN

KUPIĘ KLISZE RENTGENOWSKIE, duże ilości. Lubin, tel. 0793/00-51-43 GI0C4RR4

LUNETA, wojskowa, prod. radzieckiej - 80 zł. Wrocław, tel. 0794/19-01-69 GI0CA47X

PROJEKTOR FILMOWY AP-14 - 400 zł. Trzebnica, tel. 071/339-72-81 GG979JLMM

PROJEKTOR FILMOWY PELENG 500 A AUTOMAT, prod. rosyjskiej, stan bdb, mało używany - 150 zł. Wrocław, tel. 0691/94-66-78 GI04M7LJ

WYPOSAŻENIE CIEMNI FOTOGRAFICZNEJ, maszyny PF-230, PP-540B, z materiałami chemicznymi - 2.000 zł. Kożuchów, powiat nowosolski, tel. 068/356-96-88, 0601/16-13-88 GI94WFN9J

WYPOSAŻENIE BIUR, MIESZKAŃ, SKLEPÓW I GASTRONOMII

AUTOMAT DO LODÓW WŁOSKICH TAYLOR 142, prod. USA, barowy, wydajność 126 porcji na godz., używany jeden sezon, kupiony w Polsce, zasilanie 230V - 5.500 zł. Leszno, tel. 065/520-10-87 w godz. 10-13 GI9MMAYA

BATERIA UMYWALKOWA, prod. niemieckiej, stojąca, z mieszalnikiem, nowa, w opakowaniu - 170 zł, cena sklepowa 470 zł. Wrocław, tel. 0500/56-87-40 GI07TFHY

BIURKA, 2 szt., kolor jasna grusza, stan idealny, nie używane, 120x75x60 cm - 360 zł/szt. Trzebnica, tel. 0507/39-01-17 GI94MWEFX

BIURKO, kolor olcha - 100 zł. Wrocław, tel. 0697/92-05-68 GI0C9TRF

BIURKO SWARZĘDZ, stylowe - 1.800 zł. Wrocław, tel. 0888/26-35-52 GI97PPCJF

BIURKO KOMPUTEROWE, nowe, szklany blat - 150 zł. Zgorzelec, tel. 0889/71-77-03 GI97T3YJY

BOJLER, c.o. (bufor), poj. 750 l, ocieplony, z wkładem ze stali nierdzewnej, przystosowany do baterii słonecznej - 3.900 zł. Bystrzyca Kłodzka, tel. 0511/16-53-84, 074/813-61-31 GI97NLPLC

BOJLER, c.o., poj. 250 l, ocieplony, z wkładem ze stali nierdzewnej, przystosowany do baterii słonecznej - 2.000 zł. Bystrzyca Kłodzka, tel. 0511/16-53-84, 074/813-61-31 GI97E4C74

BOJLER, do c.o., poj. 1.200 l, wkład ze stali nierdzewnej, przystosowany do baterii słonecznej - 5.200 zł. Bystrzyca Kłodzka, tel. 0511/16-53-84, 074/813-61-31 GI04TCAL

BOJLER ELEKTRYCZNY VIESSMANN, ze stali nierdzewnej, poj. 500 l, z wężownicą, możliwość montażu grzałki elektr. - 3.500 zł. Gryfów Śląski, powiat lwówecki, tel. 0665/66-43-30 GI94EHKEY

DYWAN wełniany, wym. 3x4 m, kolor bordowy, srebrne wzory - 200 zł. Tel. 0791/74-08-26 GI97CNPMX

DYWAN, wymiary 230x170 cm - 50 zł i duży dywan - 100 zł oraz chodniki, 3 szt. - 30 zł/szt. Bierutów, powiat oleśnicki, tel. 0794/96-47-89 GI97FKCX9

DYWAN wełniany, kolor biały, wym. 95x180 cm - 70 zł. Wrocław, tel. 0504/59-32-53 GI0A7FWT

DYWANY, mało używane, ładne kolory i wzory - 99 zł/szt. Wrocław, tel. 0510/46-34-10 GI0HARR

FOTEL, pokojowy, wym. 90x80 cm, na jasnym tle duże zielone liście, ze schowkiem, nowy - 180 zł. Wrocław, tel. 071/399-07-35, 0606/41-87-57 GI97PPC3C

GARNEK, do gotowania na parze - 50 zł. Wrocław, tel. 071/360-10-68 GI0C9R4T

GARNKI GOLDEN COOK, 2 zestawy, Swiss Set-020 nowe, zapakowane - 1.500 zł/zestaw, cena sklepowa - 3.700zł. Wrocław, tel. 0889/86-35-41 GI0MWEW

GRILL ELEKTRYCZNY - 40 zł. Wrocław, tel. 0511/32-95-44 GI093RL3

GRZAŁKI DO PRALEK, nowe, 1950 W - 15 zł. Jelcz-Laskowice, powiat oławski, tel. 0792/01-63-23 GI0A74W9

GRZEJNIK ELEKTRYCZNY, halogenowy, prod. niemieckiej, nowy, energooszczędny - 590 zł. Strzegom, powiat świdnicki, tel. 074/855-58-41, 0503/33-23-62 GI0AE7HL

GRZEJNIK GAZOWY, na gaz propan-butan - 50 zł. Niemodlin, powiat opolski, tel. 0510/23-51-80 GI97LMEYC

GRZEJNIK NAFTOWY ZIBRO KAMIN, pow. grzewcza 75-100 m3, zużycie nafty 0.29 l/godz., zbiornik o poj. 5.5 l (19 godz.) - 400 zł. Wrocław, tel. 0501/41-72-31 GI0499T7

GRZEJNIK OLEJOWY, stan bdb - 50 zł. Świdnica, tel. 0666/04-54-38 GG9R4PRP

GRZEJNIKI, przemysłowe, nowe, 12 szt. po 2 m, 6 szt. po 140 cm - 600 zł. Pęgów, powiat trzebnicki, tel. 0664/99-60-99 GI0C3ME9

HYDROFOR, 220 V, 8 atm - 450 zł. Oleśnica, tel. 071/398-51-61, 0605/93-78-98 GG9R4PRL

KALORYFER, olejowy, na gwarancji i bez gwarancji - 200 zł i 190 zł. Wrocław, tel. 071/360-10-68 GI0C9R4N

KASA FISKALNA ELZAB ALFA SUPER - 300 zł. Wrocław, tel. 0501/41-72-31 GI0ARWFN

KASA FISKALNA HANDY EURO 500 TX, nowa, zakupiona w 11.2008 r., mało używana, gwarancja 2 lata - 950 zł. Trzebnica, tel. 0507/39-01-17 GG94XCFMX

KASA PANCERNA, wodoodporna, wym. 130x50x50 cm, waga 420 kg, 2-komorowa - 1.000 zł. Złotoryja, tel. 0602/52-32-44 GI09RYY7

KLIMATYZATOR BOSCH, do sklepów, pieczarkami itp., nie prod. chińskiej - 1.500 zł. Jelcz-Laskowice, powiat oławski, tel. 0792/01-63-23 GI09ET9K

KOCIOŁ WARZELNY, elektr., 80 l, 2-płaszczowy - 2.000 zł. Lwówek Śląski, tel. 0603/50-91-11 GI97P9ARW

KOJEC DZIECIĘCY, drewniany - 80 zł. Trzebnica, tel. 0660/68-87-38 wieczorem GI9KP4NT

KOŁYSKA, stan bdb - 150 zł. Paczków, powiat nyski, tel. 0511/71-50-90 GI07C9TF

KOMODA, wysoki połysk - 50 zł. Bierutów powiat oleśnicki, tel 0794/96-47-89 GI973PWKP

KOMODA, 2 szuflady, blat marmurowy - 750 zł. Legnica, tel. 0603/24-44-47 GI9XERMF

KOMODA, kolor olcha, 4 szuflady, szafka - 150 zł. Wrocław, tel. 0697/92-05-68 GI0C9TR9

KOMODA, kolor olcha, szafka + szuflada - 100 zł. Wrocław, tel. 0697/92-05-68 GI0C9TRE

KOMODY, 2 szt., kolor olcha, używane, wym. 150x45 cm i 100x45 cm, stan db - 400 zł. Wrocław, tel. 0601/33-74-09 GI0AMEN3

KOMPLET WYPOCZYNKOWY, 3+2+1, skórzany, stelaż dębowy - 3.600 zł. Oleśnica, tel. 0692/60-40-62 GI974-CW3A

KOMPLET WYPOCZYNKOWY, sofa + 2 fotele, kolor bordowy, stan db - 200 zł. Wrocław, tel. 0510/15-01-52 GI09LR9P

KOMPLET WYPOCZYNKOWY, narożny, tapicerka materiałowa (jasnoszara), wykończenie z litego drewna dębowego, stan idealny - 750 zł. Wrocław, tel. 0723/67-80-82 GI97LTKME

KOMPLET WYPOCZYNKOWY, kanapa + 2 fotele, boki granatowe, w środku kratka, jasny brąz z granatem, stan bdb - 150 zł. Wrocław, tel. 0518/55-98-85 GI0C9XCR

KOMPLET WYPOCZYNKOWY + 2 fotele, kolor brązowy, 3-letni, stan bdb - 150 zł. Wrocław, tel. 0518/55-98-85 GI0C9XCY

KOSTKARKA DO LODU, gastronomiczna, wyd. 50 kg/dobę - 1.500 zł. Jelcz-Laskowice, powiat oławski, tel. 0792/01-63-23 GI09ET9C

KRAJALNICA DO WĘDLIN, średnica tarczy 350 mm, 220/380 V - 750 zł. Oleśnica, tel. 071/398-51-61, 0605/93-78-98 GG9R4PR4

KRAJALNICA DO WĘDLIN, fi 300 mm, na gwarancji - 1.100 zł. Wrocław, tel. 0605/27-65-55 GI0ARCMC

KREDENS KUCHENNY, dolna część - 30 zł. Bierutów, powiat oleśnicki, tel. 0794/96-47-89 GI94XA9LP

KREDENS POKOJOWY, wysoki połysk - 100 zł. Bierutów, powiat oleśnicki, tel. 0794/96-47-89 GI973PWKT

KREDENS POKOJOWY, drewniany, w kolorze sosny, z lat powojennych, na nóżkach, z oszkloną nadstawką, stan db - 800 zł. Wrocław, tel. 0697/53-25-42 GI97HJPMA

KREDENSY, 2 szt., pokojowe, drewniane, kolor jasnej sosny, oszklona nadstawka, z lat powojennych, na nóżkach, wym. 156x130x50 cm - 800 zł/szt. Wrocław, tel. 0697/53-25-42 GI97PM7WW

KRZESEŁKO DZIECIĘCE do karmienia, sosnowe, stan bdb - 100 zł. Wrocław, tel. 0697/92-05-68 GI0C9TRH

KRZESEŁKO DZIECIĘCE do karmienia, firmy Chicco, reg. wysokość, stan bdb - 300 zł. Wrocław, tel. 0888/26-35-52 GI07CAAP

KRZESEŁKO DZIECIĘCE DO KARMIENIA BREVI, reg. wysokość, stan bdb, blat rozsuwany - 140 zł, możl. transp. Wrocław, tel. 0603/18-65-32 GI0A7FJX

KRZESŁA POKOJOWE, tapicerowane, 4 szt. - 25 zł/szt. Bierutów, powiat oleśnicki, tel. 0794/96-47-89 GI94MWEYJ

KRZESŁO, obrotowe, młodzieżowe - 60 zł. Tel 0796/34-12-56, 0794/22-25-72 GI0WCHJ

KSEROKOPIARKA CANON FC-200, stan bdb - 160 zł. Wrocław, tel. 0603/18-65-32 GI97KWAT7

KSEROKOPIARKA NASHUATEC 2205, serwisowanA, idealna do punktu ksero - 2.300 zł. Jawor, powiat opoczyński, tel. 0607/26-99-94 GI97MAMTN

KUCHENKA ELEKTRYCZNA, 4-palnikowa, piekarnik z termoobiegem, zasilanie 220 i 360 V - 210 zł. Kłodzko, tel. 0600/61-61-77 GI973WT7C

KUCHENKA ELEKTRYCZNA AMICA, blat ceramiczny, zegar, termoobieg, biała, wym. 50x55x82 cm - 470 zł. Wrocław, tel. 0889/05-04-15, 071/765-92-76 GI0C7MR4

KUCHENKA ELEKTRYCZNO-GAZOWA AMICA, iskrownik, czujniki wypływowe gazu, zegar, termoobieg - 450 zł. Wrocław, tel. 0889/05-04-15, 071/765-92-76 GI0C7MR7

KUCHENKA GAZOWA, z 1998 r., nowa - 300 zł. Pęgów, powiat trzebnicki, tel. 0664/99-60-99 GI0C3MCK

KUCHENKA GAZOWA MASTERCOOK, 4-palnikowa, z piekarnikiem, stan bdb - 100 zł. Wrocław, tel. 0518/55-98-85 GI09RYLC

KUCHENKA GAZOWA WROZAMET MASTERCOOK, sprawna, stan db - 50 zł. Wrocław, tel. 0694/32-48-68 GI0A9FM4

KUCHENKI ELEKTRYCZNE 2-blatowa - 60 zł oraz 1-blatowa - 40 zł. Bierutów, powiat oleśnicki, tel. 0794/96-47-89 GI97HRRN7

KUCHENKI ELEKTRYCZNE, z piekarnikiem, prod. zach., wolno stojące oraz do zabudowy, na gwarancji, stan idealny - 400 zł. Oborniki Śląskie, powiat trzebnicki, tel. 071/310-96-60 do godz. 14, 0608/02-25-54 GG9XJYCW

KUCHENKI GAZOWE, cena od 150 zł/szt. Oława, tel. 0722/35-05-78 GG9P4PX4

KUCHNIA WĘGLOWA - 800 zł. Trzebnica, tel. 071/312-03-32, 0883/39-43-55 GI979TM39

KUPIĘ FRYTKOWNICĘ TEFAL SZ 7000, w kolorze czarnym, nową. Zgorzelec, tel. 0607/46-82-20 GI09RWNH

KUPIĘ GARNKI ZEPTER lub naczynia próżniowe Vacsy Zepter. Wrocław, tel. 0724/42-23-97 GG973XJNA

KUPIĘ HYDROFOR, mały, przenośny, ze zbiornikiem. Wrocław, tel. 0666/70-76-06 GG9A3NWX

KUPIĘ KUCHENKĘ GAZOWĄ. Wrocław. tel. 0603/12-89-92, 0665/45-63-56 GI0ARLFA

KUPIĘ MEBLE, młodzieżowe, komplet lub przyjmę nieodpłatnie. Legnica, tel. 0607/43-11-85 GI09LNTY

KUPIĘ MIESZALNIK DO MIĘSA i kiełbasy, zasil. 220/380 V, poj. ok. 20 kg. Wrocław, tel. 0608/32-86-89 GI97LWJ9M

KUPIĘ PIEC AKUMULACYJNY. Tel. 0791/74-08-26 GI97KWFJF

KUPIĘ PIEC CO, na ekogroszek. Wrocław, tel. 0605/62-00-14 GG94PKPNJ

KUPIĘ PIEC CO WĘGLOWO-KOKSOWY, do ogrzania pow. 70 m2 oraz grzejniki żeliwne lub panelowe o wym. 120x40 cm, 1 szt., 60x50x60 cm, 2 szt., 50x50x60 cm, 1 szt. Wrocław, tel. 071/328-23-35 w godz. 8-17 GI97LXCNN

KUPIĘ REGAŁY MAGAZYNOWE. Ząbkowice Śląskie, tel. 0609/30-78-38 GG94993ER

KUPIĘ ROBOTA KUCHENNEGO THERMOMIX. Wrocław, tel. 0668/62-36-75 GG979JJWC

KUPIĘ WYPOSAŻENIE GASTRONOMII: patelnie, frytkownice, zmywarki, szafy chłodnicze, kuchnie, piece konwekcyjno-parowe, kotły warzelne i inne. Jelenia Góra, tel. 075/755-17-97, 0603/84-77-86 GI04XHHJ

KUPIĘ WYPOSAŻENIE GASTRONOMII oraz kawiarni. Złoty Stok, powiat ząbkowicki, tel. 0607/33-55-15 GI97FPJHN

KUPIĘ WYPOSAŻENIE SKLEPU SPOŻYWCZEGO: lady chłodnicze, szafy chłodnicze, regały chłodnicze, witryny chłodnicze, zamrażarki, mogą być niesprawne techn. Wrocław, tel. 0501/04-53-38 chlodnictwo29@wp.pl GI09LRF7

LADA CHŁODNICZA, prod. holenderskiej, dł. 4.5 m, nowy agregat - 3.500 zł. Jedlina-Zdrój, powiat wałbrzyski, tel. 0502/50-51-06, 074/845-54-55 GI97E9KK9

LAMPA - 550 zł. Legnica, tel. 0603/24-44-47 GI9XERMJ

LODÓWKA, prod. zachodniej, różne modele z gwarancją od 50 L - 300 L - od 200 zł. Lwówek Śląski, tel. 0603/50-91-11 GI97KJ93Y

LODÓWKA, poj. 176 l, wym. 109x53x60 cm, stan bdb - 480 zł. Wrocław, tel. 0500/66-77-66 GI97RTTNK

LODÓWKA, poj. 130 l, jednodrzwiowa, stan db - 159 zł. Wrocław, tel. 0510/46-34-10 GI0C7P9N

LODÓWKA MIŃSK, wys. 110 cm - 50 zł. Bierutów, powiat oleśnicki, tel. 0794/96-47-89 GI049JN3

LODÓWKA POLAR, wys. 150 cm, górny zamrażalnik - 150 zł. Wrocław, tel. 0886/80-41-52 GI0C9TWL

LODÓWKA POLAR, wys. 85 cm, sprawna, używana - 99 zł. Wrocław, tel. 0794/02-08-86 GI04M9AY

LODÓWKA WHIRLPOOL, biała - 650 zł. Wrocław, tel. 0511/23-47-98 GI07FJET

○ LODÓWKI, LODÓWKOZAMRAŻARKI, ZAMRAŻARKI MAŁE I DUŻE, pralki, zmywarki, lodówki, Candy, Ariston, Indesit, inox, pralki nowe i używane, nowe modele - okazja oraz telewizory od 14" do 32", gwarancja, niskie ceny, czynne w godz. 9-18, ul. Tęczowa 79/81. Wrocław, tel. 071/341-11-90, 0509/02-72-30, 0509/02-72-60 WI0009856

○ LODÓWKI, CHŁODZIARKI, ZAMRAŻARKI, ZMYWARKI, PRALKI i inne, Candy, Hoover, Brandt, Whirlpool, Mastercook, inox, różne modele, nowe i używane, duży wybór, niskie ceny, gwarancja, serwis, transport gratis. Wrocław, ul. Brynicka 9 (boczna Gądowskiej), czynne w godz. od 10 do 18. Tel. 071/356-79-28, 0509/06-95-49, 0513/09-65-26 WI0007806

LODÓWKOZAMRAŻARKA, 240 l pojemności, 2-drzwiowa, stan db - 209 zł. Wrocław, tel. 0510/46-34-10 GI0C7PAW

LODÓWKOZAMRAŻARKA, 160l, na gwarancji 1 rok - 230 zł. Wrocław, tel. 0518/55-98-85 GI09T7PE

LODÓWKOZAMRAŻARKA ELECTROLUX, wys. 154 cm, prawie nowa - 800 zł. Tomaszów Bolesławiecki, tel. 0692/93-89-90 GI979NHL3

LODÓWKOZAMRAŻARKA LIEBHERR, stan bdb - 1.100 zł. Wrocław, tel. 0888/26-35-52 GI0C4FEK

LODÓWKOZAMRAŻARKA MASTERCOOK, 3-szufladowa, wys. 185 cm - 400 zł. Wrocław, tel. 0501/25-19-80 GI9-XJW47

LODÓWKOZAMRAŻARKA POLAR, poj. 285 l, 2-drzwiowa, 195 + 100 l zamrażalnika, stan bdb - 200 zł. Wrocław, tel. 0518/55-98-85 GI0C7MKF

LODÓWKOZAMRAŻARKI, nowe, prod. zach., wolno stojące oraz do zabudowy, na gwarancji, stan idealny - 400 zł. Oborniki Śląskie, powiat trzebnicki, tel. 071/310-96-60 do godz. 14, 0608/02-25-54 GG9JMWKW

LODÓWKOZAMRAŻARKI, cena od 250 do 300 zł/szt. Oława, tel. 0722/35-05-78 GG9P4PTW

ŁAWA - 450 zł. Legnica, tel. 0603/24-44-47 GI9XERMH

ŁÓŻECZKO DZIECIĘCE, sosnowe, z materacem - 350 zł. Szczytna, powiat kłodzki, tel. 0602/76-70-81 GI94YWCNL

ŁÓŻECZKO DZIECIĘCE, sosnowe, materac, przewijak, karuzela, pozytywka, stan bdb - 199 zł. Trzebnica, tel. 0502/86-06-57 GI0A9F7F

ŁÓŻECZKO DZIECIĘCE, drewniane - 90 zł. Wrocław, tel. 0518/48-30-85 GI04XNWF

ŁÓŻKO, metalowe, ozdobne, z lat 20-tych, stan bdb - 300 zł. Wrocław, tel. 0608/06-90-76, 071/759-22-36 GI0C7MTH

ŁÓŻKO, drewniane, 1-osobowe, z materacem na sprężynach - 300 zł. Ząbkowice Śląskie, tel. 0609/30-78-38 GG9P4PTP

ŁÓŻKO DO SYPIALNI, sosnowe, z materacem, oświetlenie halogenowe, stan db - 750 zł. Wrocław, tel. 0697/92-05-68 GI0C9TR4

ŁÓŻKO DO SYPIALNI, wodne, nowe, podgrzewane, 2-osobowe, wym. 1.60x2.20 m - 1.800 zł. Wrocław, tel. 0790/43-43-82 GI049CCP

ŁÓŻKO DO SYPIALNI, z materacem, wym. 200x160 cm, materac kokosowy, używane, stan bdb - 300 zł. Wrocław, tel. 0510/15-01-52 GI09LR9Y

ŁÓŻKO POLOWE, 1-osobowe, materac, stan bdb - 110 zł. Kłodzko, tel. 0888/03-58-80 GG9RHNWK

MASZYNA DO SZYCIA SINGER STYLIST 833 - 250 zł. Wrocław, tel. 0662/95-39-13 GI0ARYJE

MASZYNA DO SZYCIA ŁUCZNIK, nowa - 290 zł. Wrocław, tel. 071/725-68-92, 0668/38-78-19 GI09F77W

MASZYNY DO SZYCIA, 3 szt., przedwojenne - 200 zł. Strzelce Opolskie, tel. 0502/63-06-91 GI9EEP9E

MATERAC, lateksowy, wym. 80x200 cm, nowy - 450 zł, cena sklepowa 950 zł. Radwanice, powiat wrocławski, tel. 0606/70-83-22 GI09F39J

MEBLE, meblościanka Kameleon, kolor jasnego dębu, 5 segmentów z szafką narożną, wys. 210 cm, stan bdb - 800 zł. Jawor, tel. 0792/79-38-08, 076/870-52-36 po godz. 16 GI97MNRTC

▣ FOTO MEBLE i inne wyroby z wikliny, meble, krzesła, sofy, stoły, kufry, kwietniki, komplety wypoczynkowe i ogrodowe, koszyki, ozdoby itp., ceny od 10 - 500 zł. Kostomłoty, powiat średzki, tel. 0695/48-42-22 tomeks35@op.pl II0APY9W

MEBLE - 100 zł/szt. Wrocław, tel. 0601/75-30-42 GI97-JXRFH

MEBLE: szafa 3-drzwiowa, wersalka 2-osobowa, meble kuchenne - 100 zł. Wrocław, tel. 071/330-19-29, 0608/84-46-03 GI0A9LPR

MEBLE DO KUCHNI, różne - 600 zł. Prusice, powiat trzebnicki, tel. 071/312-60-95 GI9TMT4M

MEBLE DO KUCHNI, kpl., 4 szafki wiszące i 4 dolne, zlewozmywak, kolor jasny marmur, 3-letnie, stan bdb - 400 zł. Wrocław, tel. 0518/55-98-85 GI09JH9F

MEBLE DO ŁAZIENKI, nowe, drewno lite, różne wzory, kolory, wymiary - 500 zł. Prusice, powiat trzebnicki, tel. 071/312-60-95, 0604/06-97-21 GG9N44EY

MEBLE DO SYPIALNI, łóżko, szafy, toaletka, komoda - 1.000 zł. Byków, powiat wrocławski, tel. 0608/19-55-63 GI0C3LLF

MEBLE DZIECIĘCE, dla dziecka w wieku 7-14 lat, kpl. - łóżko piętrowe, szafa 2-drzwiowa, duże biurko, 2 małe szafki, materac, fotel + prezent, stan bdb - 600 zł. Jelenia Góra, tel. 075/642-12-74 GI0C9YWJ

MEBLE POKOJOWE: szafa 2-drzwiowa - 150 zł, stoły rozkładane, cena 50 i 100 zł, wersalka - 50 zł. Bierutów, powiat oleśnicki, tel. 0794/96-47-89 GI94J4J4J

MEBLE POKOJOWE - 200 zł. Bierutów, powiat oleśnicki, tel. 0794/96-47-89 GG94JW37K

MEBLE POKOJOWE: wiklinowe, fotele, stół, barek, taborety - 1.000 zł. Byków, powiat wrocławski, tel. 0608/19-55-63 GI0C3LL7

MEBLE POKOJOWE MIŁOSZ, stan bdb - 420 zł. Goworowice, powiat nyski, tel. 0697/71-96-36, 077/431-25-14 GI97KFCM7

MEBLE POKOJOWE: 2 komody, stół, krzesła, stan bdb - 3.000 zł. Legnica, tel. 0603/24-44-47 GG9LEA4L

MEBLE POKOJOWE i kuchenne, różne, sprow. z Niemiec, od 200 zł/szt. Niedźwiedzice, powiat legnicki, tel. 076/818-68-35, 0600/81-83-10 GI0C9NT7

MEBLE POKOJOWE, nowe, drewniane, czereśniowe: 2 komody, witryna - 3.000 zł. Szewce, powiat trzebnicki, tel. 071/310-79-27 GI09LP9F

MEBLE POKOJOWE, stylowe, prod. włoskiej, kolor ciemnoorzechowy, komplet: kredens, stół okrągły, rozkładany, 6 krzeseł, szafka narożna, stylowe, stan db - 4.500 zł, do uzgodnienia. Wrocław, tel. 0697/53-25-42 GI97HJPMP

MEBLE POKOJOWE, wersalka, 2 fotele bordowe - 90 zł, sofa rozkładana, 2-osobowa - 60 zł. Wrocław, tel. 0794/68-58-90 GI0CA3JH

MEBLE POKOJOWE - 700 zł. Ząbkowice Śląskie, tel. 0609/30-78-38 GI97L4PJE

MEBLE SKLEPOWE, stan bdb, białe z czerwoną listwą, 5-letnie - 1.850 zł. Bielawa, powiat dzierżoniowski, tel. 074/833-77-00 GI0C3MTC

MEBLE SKLEPOWE, do kwiaciarni, ekskluzywne, metaloplastyka w tonacji starego srebra, lada z blatem granitowym, stojaki wystawowe na kwiaty, półki - 6.000 zł. Wrocław, tel. 0607/57-47-56 GI0AR9JC

MEBLE SKLEPOWE: regały białe z płyty, wys. 225 cm, szer. 80 cm, głębokość 30 cm - 120 zł/szt., lady sklepowe, białe, z płyty, czarna okleina - 250 zł/szt. Wrocław, tel. 0889/28-58-31 GI97PFPAN

NAROŻNIK KUCHENNY, welurowa tap., łączna dł. 2.8 m (160 i 120 cm) - 300 zł. Wiązów, powiat strzeliński, tel. 0691/66-76-93 GI97H94ER

NAROŻNIK KUCHENNY, wym. 160x125 cm, tapicerowany, stan bdb - 170 zł. Wrocław, tel. 071/399-07-35, 0698/36-19-84 GI97PPC3P

ODDAM KOMPLET WYPOCZYNKOWY oraz sofę rozkładaną, 2-osobową. Wrocław, tel. 0721/32-58-90 GI0C9PAH

ODKURZACZ, 2000 W, roczny, stan bdb, worek wielokrotnego użytku - 120 zł. Wrocław, tel. 0691/94-66-78 GG94E7Y43

ODKURZACZ MOULINEX, piorący, komplet akcesoriów, instrukcja obsługi, mało używany, stan bdb - 250 zł. Wrocław, tel. 071/788-45-98

ODKURZACZ RAINBOW SE D-4, 1999 r., 2 turbo szczotki (mała i duża), wiele dodatkowych przystawek, serwisowany, stan idealny - 1.350 zł. Tel. 0604/20-31-78 GI97999P3

ODKURZACZE, używane, stan bdb - od 50 do 150 zł/szt. Wałbrzych, tel. 0603/08-26-37 GI0CA4H9

OKAPY KUCHENNE KUPPERBUSCH, wyspowy i przyścienny - 1.000 zł. Oborniki Śląskie, powiat trzebnicki, tel. 071/310-96-60 do godz. 14, 0608/02-25-54 GG9MEY7R

PATELNIA ELEKTRYCZNA PIZZA MASTER, nowa - 390 zł. Strzegom, powiat świdnicki, tel. 074/855-58-41, 0503/33-23-62 GI09JEHW

PIEC, węglowy, kuchenny, prod. angielskiej - 600 zł. Wieluń, tel. 0721/26-80-59 GI97HJMFN

PIEC AKUMULACYJNY AEG, dynamiczny, elektryczny, moc 3 KW, 4 KW, 5 KW z demontażu, stan idealny - 699 zł/szt. Jasień, powiat żarski, tel. 0601/08-69-16 GI97R7MRA

PIEC DO PIZZY, stan idealny, mało używany - 3.000 zł. Bystrzyca, powiat oławski, tel. 071/313-03-62 GG9HXX7H

PIEC KAFLOWY, kolor jasnożółty (piaskowy), we wzory, z drzwiczkami i rusztem - 400 zł. Wrocław, tel. 0669/33-85-99 GI97HCFJY

PIEC CO, po 3 sezonach, na powierzchnię ok. 120 m2, ocieplony - 550 zł. Przemków, powiat polkowicki, tel. 0503/53-82-03 GI0C3T7F

PIEC CO DRZEWNY, Atmos 25 kW, eksploatowany rok - 1.500 zł. Długołęka, tel. 0601/76-52-13

PIEC CO GAZOWY VAILLANT, moc 25 kW, nowy - 4.200 zł. Czernica, powiat wrocławski, tel. 071/318-02-94 GI97-FARXF

PIEC CO GAZOWY TORUS 23.23WXT, 2-funkcyjny, otwarta komora spalania, używany, sprawny, instrukcja obsługi, rok prod. 1995, wymaga przeczyszczenia przed zamontowaniem, cena - 250 zł do uzgodnienia. Strzelin, tel. 0604/78-71-52 GI97JTJAC

PIEC CO GAZOWY, typu „słoneczko" - 85 zł. Wałbrzych, tel. 074/843-36-25, 0503/35-63-82 GI0AR4MW

PIEC CO GAZOWY PREDOM TERMET, na bazie PG-6, pompa + termoregulator - 200 zł. Wałbrzych, tel. 0790/45-99-50 GI0C3LLE

PIEC CO WĘGLOWY, 0.6 kW + pompa - 500 zł. Dzierżoniów, tel. 0787/18-99-52 GI0C9TLN

PIEC CO WĘGLOWY ELEKTROMET, z podajnikiem na miał i drobny węgiel, na gwarancji - 5.000 zł. Wykroty, powiat bolesławiecki, tel. 0513/81-47-36 GI97ERYEY

PIEC CO WSZYSTKOPALNY, 4.5 m2, dolne spalanie, grub. ścian 6 mm, 4-komorowy, dopalacz, dysza, duży zasyp - 3.900 zł. Bystrzyca Kłodzka, tel. 074/813-61-31, 0511/16-53-84 GI97ELWRE

PIEC CO WSZYSTKOPALNY ATMOS, 24 kW, kpl. dokumentacja, stan bdb - 2.500 zł. Kałużna, powiat lubański, tel. 0607/27-36-76 GI09RXYW

PIECE CO uniwersalne, miałowe, całodobowe, ster. el., z podajnikiem na ekogroszek, podwójne palenisko, zapewniamy transport, serwis, 5 lat gwarancji, od 1.300 zł. Syców, tel. 062/785-17-05, 0696/20-18-61 RI0584159

PŁYTA CERAMICZNA ELEKTRA-BREGENZ, 4 pola, 6 kW, stan bdb, prod. austriackiej, ster. sensorowe, do zabudowy - 300 zł. Wrocław, tel. 0603/18-65-32 GI97ANEXN

PODGRZEWACZ WODY, elektr. - 200 zł. Tomaszów Bolesławiecki, tel. 0692/93-89-90 GI97E9L9F

PODGRZEWACZ WODY, elektr., 21 kW - 300 zł. Trzebnica, tel. 0790/74-84-97 GI0CA34A

PODGRZEWACZ WODY, poj. 200 l, stojący, nowy, na gwarancji - 1.800 zł. Wrocław, tel. 0606/41-87-57 GI97PPAY3

PODGRZEWACZ WODY JUNKERS, gazowy, mało używany - 300 zł. Wrocław, tel. 0510/57-15-56 GI093PHE

POMPA CO GRUNDFOS U15-14B, cyrkulacyjna, do wody ciepłej, nowa, w opakowaniu (nie do c.o.) - 280 zł. Wrocław, tel. 0500/56-87-40 GI07TFEE

POMPA CO WILO RS 25/4, obiegowa, 3-stopniowa regulacja, energooszczędna, nowa, w opakowaniu - 240 zł. Wrocław, tel. 0500/56-87-40 GI07TFEL

POMPY CO: 1-, 2- i 5-biegowe, firmy Wilo i Grundfos - od 50 zł/szt. Bolesławiec, tel. 0505/68-00-95 GI09F3TR

POMPY CO GRUNDFOS, cena od 200 do 300 zł/szt. Drzymałowice, powiat jaworski, tel. 0602/57-42-16 GI97NMCKT

PÓŁKA ZAWIESZANA, pokojowa - 30 zł. Bierutów, powiat oleśnicki, tel. 0794/96-47-89 GG977F44P

PRALKA AUTOMATYCZNA BOSCH - 330 zł. Kłodzko, tel. 0600/61-61-77 GG9RHNR7

PRALKA AUTOMATYCZNA MIELE, stan db - 420 zł. Kłodzko, tel. 0888/03-58-80 GI94FFATK

PRALKA AUTOMATYCZNA, prod. zachodniej, Bosch, Miele i inne, wąskie i szerokie z gwarancją - od 200 zł. Lwówek Śląski, tel. 0603/50-91-11 GI97KJ93M

PRALKA AUTOMATYCZNA BOSCH, wsad z boku lub z góry, nowy model, energooszczędna, automat. dobór wody, gwarancja i transport w cenie - 400 zł. Środa Śląska, tel. 0603/68-45-40 GI0HETJ

PRALKA AUTOMATYCZNA SIEMENS WM-14A260, otw. z przodu, elektryczna, klasa energet. A, wsad 5 kg, szer. 60 cm, wys. 85 cm, mało używana - 1.300 zł. Wrocław, tel. 0794/29-56-02 GI0C7EFC

PRALKA AUTOMATYCZNA AEG EKO-LAVAMAT 971, niesprawna - 100 zł. Wrocław, tel. 0603/18-65-32 GI97ELFH3

PRALKA AUTOMATYCZNA GRACJA, biała, wsad boczny 5 kg, stan bdb, 5-letnia - 180 zł. Wrocław, tel. 0518/55-98-85 GI0A9KRC

PRALKA AUTOMATYCZNA POLAR SL346X, wym. 35x60x90 cm, 4-letnia, 850 obr./min, stan bdb - 200 zł. Wrocław, tel. 0518/55-98-85 GI0C9XF3

PRALKA WIRNIKOWA - 60 zł. Bierutów, powiat oleśnicki, tel. 0794/96-47-89 GI94JJ4RW

PRALKA WIRNIKOWA ŚWIATOWIT MD12E, 1999 r., poj. 30 dm3, ład. 1.5 kg, stan bdb, bardzo mało używana - 100 zł. Wrocław, tel. 0507/97-68-96 GI97M7TCX

PRALKI AUTOMATYCZNE, prod. zach., wąskie i szerokie, ładowane od przodu i od góry, na gwarancji, stan idealny - 500 zł. Oborniki Śląskie, powiat trzebnicki, tel. 071/310-96-60 do godz. 14, 0608/02-25-54 GG94XKJNT

PRALKI AUTOMATYCZNE - 350 zł/szt. Oława, tel. 0722/35-05-78 GG9P4PN9

PRALKI AUTOMATYCZNE BOSCH, MIELE, SIEMENS, prod. niemieckiej, wsad 5 kg, z boku lub z góry, nowe modele, automat. dobór wody, gwarancja i transport w cenie - od 300 zł - 800 zł/szt. Środa Śląska, tel. 0603/68-45-40 GI0HETY

PRALKI AUTOMATYCZNE AEG, BOSCH, SIEMENS i inne, z Niemiec, stan bdb, sprawdzone w serwisie, gwarancja, dowóz - od - 350 zł/szt. Wrocław, tel. 0691/99-26-08, 0511/06-59-98 GI97HCEAF

PRZYJMĘ KUCHENKĘ ELEKTRYCZNĄ lub gazową, 2-, 3-palnikową, nieodpłatnie. Głogów, tel. 0500/61-33-56 GI09F7KP

REGAŁ SKLEPOWY, różne, używane oraz regały magazynowe, stan bdb - od - 50 zł/szt. Wrocław, tel. 0607/40-44-04, 0691/40-54-05 GI0CA3RY

REGAŁY, szklane, wym. 40x35x161 cm, stan idealny, nie używane - 280 zł/szt. Trzebnica, tel. 0507/39-01-17 GI9MM9XX

REGAŁY SKLEPOWE - 100 zł. Wałbrzych, tel. 074/843-36-25, 0503/35-63-82 GI9YT4PE

REGAŁY SKLEPOWE, kolor czarny + magazynowe, stan db, od - 25 zł/szt. Wrocław, tel. 071/798-03-59, 071/354-15-94 GI0C7E4C

SEGMENT KUCHENNY - 60 zł. Bierutów, powiat oleśnicki, tel. 0794/96-47-89 GG94PM7XP

SKRZYNKA NA LISTY, format A4, nowa, plastikowa, brązowa - 50 zł. Wrocław, tel. 0662/95-39-13 GI0A9HXK

SOFA, 2-osobowa, stan bdb - 160 zł. Kłodzko, tel. 0600/61-61-77 GG94PLWAA

SOFA, 2-osobowa, skórzana, kolor ecru, stan idealny - 700 zł. Krosno Odrzańskie, tel. 0889/84-27-50 GI0MRFH

SOFA, kolor szary, 2-osobowa - 150 zł. Wrocław, tel. 0513/22-37-82 GI04M79T

SOFA, rozkładana, 2-osobowa - 100 zł. Wrocław, tel. 0513/22-37-82 GI04M7A3

SOFA, 3-osobowa - 300 zł. Ząbkowice Śląskie, tel. 0609/30-78-38 GI97L4PJJ

SPRZĘT AGD, pralki, lodówki, lodówkozamrażarki, zmywarki do naczyń, 45 i 60 cm, kuchenki elektryczne z płytą ceramiczną, itd. - od 100 zł/szt. Milicz, tel. 0601/42-48-92 GI04TCTE

SPRZĘT AGD odkurzacze - 70-120 zł, maszynka do mielenia mięsa - 135 zł, kuchenka mikrofalowa - 40 z oraz Sharp, do zabudowy - 80 zł, robot kuchenny - 40 zł. Wrocław, tel. 0507/77-98-78 GG94XCCC4

STELAŻ, do łóżka, wym. 80x200 cm, pilot - 550 zł. Radwanice, powiat wrocławski, tel. 0606/70-83-22 GI0C7TPE

STOLIK, stylowy, wys. 60 cm, z owalnym szklanym blatem - 60 zł. Wrocław, tel. 0888/26-35-52 GI97PPCJK

STOLIK POD TELEWIZOR, ładny - 99 zł. Wrocław, tel. 0510/46-34-10 GG973FMAM

STOŁY, wym. 120x80 cm, cena 50 i 100 zł. Bierutów, powiat oleśnicki, tel. 0794/96-47-89 GI94MWKW4

STÓŁ GASTRONOMICZNY, ze stali nierdzewnej, wym. 800x600 mm, składany - 800 zł. Wiązów, powiat strzeliński, tel. 0691/66-76-93 GI97KWC3W

SUSZARKA DO BIELIZNY SIEMENS, na wyświetlaczu kondensacyjna z gwarancją - 400 zł. Lwówek Śląski, tel. 0603/50-91-11 GI97P9ATT

SUSZARKA DO BIELIZNY BOSCH WTA-4100, otw. z przodu, biała, wsad 5 kg, klasa energet. C, mało używana - 1.000 zł. Wrocław, tel. 0794/29-56-02 GI0C7EFK

SUSZARKA DO BIELIZNY PHILIPS 670, bębnowa, elektryczna, poj. 1.5-5 kg, temp. 40-80 stopni C - 1.100 zł. Wrocław, tel. 0693/16-93-85, 0502/10-23-44 GI0C4XMA

SZAFA, duża, 3-drzwiowa - 100 zł. Oborniki Śląskie, powiat trzebnicki, tel. 071/330-19-29, 0608/84-46-03 GI0AR7WP

SZAFA CHŁODNICZA, segmentowa, ze stali nierdzewnej, wym. 200x100x100 cm - 1.500 zł. Chojnów, powiat legnicki, tel. 0602/28-89-76 GI0C3PMP

SZAFA POKOJOWA - 150 zł. Bierutów, powiat oleśnicki, tel. 0794/96-47-89 GI94K3AMP

SZAFA POKOJOWA, sosnowa, wym. 180x90x52 cm - 700 zł. Wrocław, tel. 0698/36-19-84 GI97PPAYE

SZAFA POKOJOWA, 3-drzwiowa, z lustrem, kolor dębu, stan db - 200 zł. Wrocław, tel. 0697/85-02-34 GI0C4YPL

SZAFKA, metalowa, 4 szuflady, wym. 68x43x80 cm, na kółkach, na narzędzia, inne - 120 zł. Tel. 0790/81-58-45, 0796/34-12-56 GI0WCHW

SZAFKA ŁAZIENKOWA - 30 zł. Bierutów, powiat oleśnicki, tel. 0794/96-47-89 GI94XA9LR

SZAFKA ŁAZIENKOWA, nowa, wym. 80x72x35 cm, kolor ciemnobrązowy - 200 zł. Wrocław, tel. 0698/36-19-84 GI97PPAY9

SZATKOWNICA - rozdrabniacz, nowa, elektr., 220V - 600 zł. Tel. 0603/78-20-60 GI0C9YA4

URZĄDZENIE WIELOFUNKCYJNE PANASONIC KX-FT 25PD, 4 w 1, faks, telefon z automatyczną sekretarką, kserokopiarka - 400 zł. Wrocław, tel. 0501/14-71-59, 0501/79-43-50 GI09LWEE

WAGA, suwakowa, do 500 kg, stan bdb - 600 zł. Krotoszyn, tel. 0693/66-87-93 GI94CMNAL

WAGA, do 2 kg - 450 zł. Wałbrzych, tel. 0503/35-63-82, 074/843-36-25 GI97K97TK

WAGA ZUG 5/1, z podestem, prod. polskiej (Lubelska Fabryka Wag), waży 500 kg z dokładnością do 0.5 kg - 1.000 zł. Wojcieszów, powiat złotoryjski, tel. 0602/52-32-44 GI09RYYF

WAGA UCHYLNA PN-TM-311, nowa (sztukowa), do 20 kg - 300 zł. Drzymałowice, powiat jaworski, tel. 0602/57-42-16 GI0MRFM

○ WAGI - DUŻY WYBÓR, DOBRE CENY, NOWE I UŻYWANE, ELEKTRONICZNE i MECHANICZNE, legalizacja, komis. Na terenie Wrocławia - transport gratis!!! Na czas naprawy oferujemy wagę zastępczą. W sprzedaży również KASY FISKALNE!!! Wrocław, ul. Czarnieckiego 1, lok. 8 (teren SM Cichy Kącik), www.wagi.wroc.pl, sklep.wagi.wroc.pl. Tel. 071/374-10-99, 0695/53-92-34 W01029639

WAGI ELEKTRONICZNE. 150 kg, cena 700 i 900 zł. Wałbrzych, tel. 074/843-36-25, 0503/35-63-82 GG9R4PHW

WANNA METALOWA, dł. 160 cm - 200 zł. Wrocław, tel. 0603/12-89-92 GI97NJ3JJ

WERSALKA, 2-osobowa, stan bdb - 160 zł. Kłodzko, tel. 0600/61-61-77 GG9RHNPL

WERSALKA, brązowe obicie, rozkładana, z drewnianymi bokami, stan db - 100 zł. Oborniki Śląskie, powiat trzebnicki, tel. 071/330-19-29, 0608/84-46-03 GI97LHFRL

WERSALKA, tapicerowana, stan dobry - 200 zł. Zgorzelec, tel. 0889/71-77-03 GI97T3YHJ

WERSALKI, 2-osobowe, rozkładane - 50 zł/szt. Bierutów, powiat oleśnicki, tel. 0794/96-47-89 GG94MNMJP

WIESZAKI PLASTIKOWE, cena - 0.40 zł/szt. Środa Śląska, tel. 0604/46-55-71 GI0AMCTK

WITRYNA CHŁODNICZA, prod. zachodniej, poziome i pionowe, również w inoksie - od 400 zł. Lwówek Śląski, tel. 0603/50-91-11 GI97KJ97F

WITRYNA POKOJOWA, dębowa + komoda - 800 zł. Nysa, tel. 0886/29-73-81 GI0C9YTN

WITRYNY CHŁODNICZE: Bochnia, 195x160x70 cm, rozsuwane drzwi, dzielona, elektroniczny wyświetlacz, z 2001 r. - 2.100 zł, Noicool, 205x60x65 cm - 820 zł/szt. oraz mrożąca Caravelle, skrzyniowa, 105x130 cm, rozsuwane klapy - 400 zł/szt. Wrocław, tel. 0501/04-53-38 chlodnictwo29@wp.pl GI09LPL3

WKŁAD ELEKTRYCZNY, do pieca kaflowego, oryg., 3000 W, 3-stopniowa regulacja mocy, stan bdb - 190 zł. Wrocław, tel. 0691/94-66-78 GI94EELMF

WYKŁADZINA DYWANOWA, pokojowa, ładny wzór i kolor, wym. 4x1.5 m - 29 zł. Wrocław, tel. 0510/46-34-10 GI97NTTHC

WYKŁADZINA POKOJOWA, ładna, wym. 4x1.5 m - 29 zł. Wrocław, tel. 0510/46-34-10 GI0HARE

WYMIENNIK CIEPŁA VIESSMANN, poj. 500 l, w całości ze stali nierdzewnej, idealny dla firm lub pensjonatów - 3.500 zł. Gryfów Śląski, powiat lwówecki, tel. 0665/66-43-30 GI97J34RH

WYPOSAŻENIE BARU, 2 krzesła, hokery, skórzane - 120 zł/2 szt. Ząbkowice Śląskie, tel. 0609/30-78-38 GI97KRACM

WYPOSAŻENIE BIURA, używane: biurka, biurka pod komputer, szafki ubraniowe - od 50 zł. Legnica, tel. 0608/32-30-82 GI97PFMJ3

WYPOSAŻENIE GASTRONOMII: zmywarki podblatowe i kapturowe, temp. pracy 95 st. C, piece konwekcyjno-parowe, patelnie elektr. i gazowe, piece do pizzy, frytkownice, taborety, stoły chłodnicze, szafy chłodnicze i grzewcze, kuchnie elektr. i gazowe, ekspresy do kawy i inne - od 600 zł. Jelenia Góra, tel. 075/755-17-97, 0603/84-77-86 GI04XHFT

○ WYPOSAŻENIE GASTRONOMII: stoły, szafy przelotowe, zlewy, baseny, stal nierdzewna (przyjmujemy zamówienia na wymiar), trzony gazowe, zmywarki gastr. (95 st.C), patelnie el., szafy, stoły chłodnicze, frytkownice, obieraczki do ziemniaków, piece do pizzy, piece konwekcyjno-parowe i inne. Jelenia Góra, ul. Grunwaldzka 58, tel. 075/753-18-55, 0601/62-59-35 www.gastro-mannex.pl W01009530

WYPOSAŻENIE GASTRONOMII: kebab, rożen, lodówki, zamrażarki, chłodziarki, piec do pizzy i inne - 8.500 zł. Krosno Odrzańskie, tel. 0889/84-27-50 GI0MRF4

WYPOSAŻENIE GASTRONOMII, prod. zachodniej, nowe i używane z gwarancją, stoły, kuchnie, zmywarko - wyparzacze, piece gazowe i elektryczne, piec do pizzy - od 400 zł. Lwówek Śląski, tel. 0603/50-91-11 GI97KJ7YY

WYPOSAŻENIE GASTRONOMII: piec KONWENCYJNO-PAROWY, grille elektryczne i gazowe, kebab, chłodnice, kotły, półki, zlewy, kosze, regał, patelnie itp. - od 200 zł. Lwówek Śląski, tel. 0603/50-91-11 GI97KJ93C

WYPOSAŻENIE MASARNI: wilk do mięsa, średn. 130 mm, nadziewarka Frei - od 5.900 zł. Jelenia Góra, tel. 075/755-17-97, 0603/84-77-86 GI04XHJJ

WYPOSAŻENIE MIESZKANIA wersalki, nowe, 3 szt., fotele rozkładane, nowe, 2 szt., fotele, bujane, seniory, 4 szt. - 4.000 zł lub zamienię na samochód. Prusice, powiat trzebnicki, tel. 071/387-06-56, 0880/77-61-35 GG9JX3CT

WYPOSAŻENIE MIESZKANIA, komplet wypoczynkowy, welurowy, 3+2+1, stan bdb - 420 zł, wersalka, rozkładana, 160x200 cm, nowa, oryg. zapakowana - 800 zł. Trzebnica, tel. 0604/20-31-78 GI97LWWKL

WYPOSAŻENIE MIESZKANIA: dywan 4.8x2.8 m, ładny wzór - 480 zł oraz mniejsze - 250 zł, wieszak z lustrem do przedpokoju - 80 zł, ławostół o wym. 1.7x0.8 m, rozkładany, brązowy, lampa pokojowa, stojąca z reg. światła - 80 zł. Wrocław, tel. 0507/77-98-78 GI0C9Y79

WYPOSAŻENIE MIESZKANIA: odkurzacz - od 70 do 130 zł/szt., robot kuchenny (mikser) - 45 zł, frytkownica, 220 V - 35 zł, kuchenka mikrofalowa Sharp, do zabudowy - 80 zł, maszynka do mielenia mięsa - 150 zł. Wrocław, tel. 0507/77-98-78 GI97EX3X9

WYPOSAŻENIE MIESZKANIA, dywan, wym. 480x280 cm, ładny wzór - 500 zł i mniejsze - 300 zł, lampa pokojowa stojąca, reg. natężenia światła - 100 zł, zegar szafkowy, bijący godziny - 200 zł. Wrocław, tel. 0507/77-98-78 GI94RAHCC

WYPOSAŻENIE MIESZKANIA, krzesła, 4 szt., stylowe, stan bdb, b. ładne - 490 zł, sofa wiklinowa - 80 zł, stół, okrągły, rozkładany + 6 krzeseł, stan bdb. Wrocław, tel. 0793/43-64-13 GI97MLRTY

WYPOSAŻENIE MIESZKANIA, zamrażarka szufladowa, poj. 125 l - 120 zł, pralka automatyczna Amica - 150 zł, segment do pokoju - 260 zł, zmywarka Siemens Lady Plus 45 - 220 zł, wersalka - 200 zł, biurko metalowo-szklane, nowe - 200 zł. Zgorzelec, tel. 0889/71-77-03 GI0C9XK3

WYPOSAŻENIE PRALNI: pralki, suszarki, wirówki (wsad 6, 10, 16 i 22 kg) - od 1.800 zł oraz chemiczne, w obiegu zamkniętym. Jelenia Góra, tel. 075/755-17-97, 0603/84-77-86 GI04XHLC

WYPOSAŻENIE SKLEPÓW, używane: lodówki, lady, regały, gondole, regały chłodnicze, wagi, tablice reklamowe, szafki ubraniowe - od 10 zł. Legnica, tel. 0608/32-30-82 GI97PFMMA

WYPOSAŻENIE SKLEPU, boks kasowy, 2-letni - 2.200 zł. Lubsko, powiat żarski, tel. 0665/60-17-63 GI093PJJ

WYPOSAŻENIE SKLEPU, myjka sklepowa Hakomatic E/B 450/530, wieloczynnościowa, do mycia i czyszczenia posadzek - 3.200 zł. Lubsko, powiat żarski, tel. 0665/60-17-63 GI0APJYW

WYPOSAŻENIE SKLEPU: wózek aluminiowy, 2-kołowy, klimatyzator, regał koszowy, skrzynki plastikowe i drewniane, namiot handlowy o pow. 6 m2, hydrofor - od - 200 zł/szt. Wrocław, tel. 0781/02-96-97 GI04XNKA

WYPOSAŻENIE SKLEPU MIĘSNEGO: lady chłodnicze, wym. 1x1.5, 1x1.9 (2002 r.) i 1x3 m (2004 r.), rożen gazowy, duży, krajalnica do wędlin, dwa systemy klimatyzacji i inne - 10.000 zł. Głuchołazy, powiat nyski, tel. 0603/42-92-57 GI97PJXPT

WYPOSAŻENIE SKLEPU MIĘSNEGO: lady chłodnicze, wym. 1x1.5, 1x1.9 (2002 r. „Juka") i 1x3 m (2004 r. „Juka"), rożen gazowy, duży, krajalnica do wędlin, klimatyzacja sklepowa AKI i klimatyzacja komory chłodniczej - 10.000 zł. Głuchołazy, powiat nyski, tel. 0603/42-92-57 GI97PJXPT

WYPOSAŻENIE SKLEPU MIĘSNO-SPOŻYWCZEGO: lady chłodnicze, szafy chłodnicze, zamrażarki, lodówki, witryny chłodnicze oszklone, regały chłodnicze, komory chłodnicze, wagi, krajalnice - od 190 zł. Jelenia Góra, tel. 075/755-17-97, 0603/84-77-86 GI04XHJ9

WYPOSAŻENIE SKLEPU ODZIEŻOWEGO: regały i wieszaki, cena od 100 zł/szt. Lubsko, powiat żarski, tel. 0665/60-17-63 GI97P4E7C

WYPOSAŻENIE SKLEPU ODZIEŻOWEGO, stelaże do montażu stojaków na ubrania, ramowe, 40 szt., proste długie, 80 szt., krótkie, 80 szt. - 300 zł. Wrocław, tel. 0662/95-39-13 GI0A9HWY

WYPOSAŻENIE SKLEPU SPOŻYWCZEGO, używane: lady chłodnicze, bonety, zamrażarki, regały, wózki, cena od 150 zł. Lubsko, powiat żarski, tel. 0665/60-17-63 GI97JPHL9

☎ **WYPOSAŻENIE SKLEPU SPOŻYWCZEGO**: samoobsługowego, lady, regały, gondole, wagi, czytniki kodów - od 400 zł. Siechnice, powiat wrocławski, tel. 0662/12-52-60 GI0C9PTP

WYPOSAŻENIE SKLEPU SPOŻYWCZEGO - 3.000 zł. Wrocław, tel. 0693/43-33-01 GI94NEJLP

WYPOSAŻENIE WYPOŻYCZALNI PŁYT DVD, ok. 2.000 filmów na DVD, półki, biurko, bilboard, „koziołek" - 19.000 zł. Nowa Ruda, powiat kłodzki, tel. 0516/13-10-26 GI0C9FKP

ZAMRAŻARKA, 6-szufladowa - 220 zł. Kłodzko, tel. 0600/61-61-77 GG9RHNN3

ZAMRAŻARKA, poj. 340 l, skrzyniowa, stan bdb - 520 zł. Kłodzko, tel. 0600/61-61-77 GI97R7JJL

ZAMRAŻARKA, skrzyniowe i szufladowe 4, 5, 6, 7, 8 szuflad, po serwisie - od 300 zł. Lwówek Śląski, tel. 0603/50-91-11 GI0C93YX

ZAMRAŻARKA POLAR, 200 l, otw. z góry, stan bdb - 120 zł. Wrocław, tel. 0518/55-98-85 GI09T7PF

ZAMRAŻARKA BEKO, nowa, na gwarancji, mało używana - 800 zł. Michałów, powiat brzeski, tel. 0507/63-81-76 GI0AMJEL

ZAMRAŻARKI - 300 zł. Oława, tel. 0722/35-05-78 GG9X7L9M

ZLEWOZMYWAK CHROMONIKLOWY, 1-komorowy, owalny, z syfonem - 50 zł. Wrocław, tel. 0504/59-32-53 GI0APPJ7

ZLEWOZMYWAKI: ze stali nierdzewnej, z bateriami i bez, 1- i 2-komorowe - od 50 zł. Bolesławiec, tel. 0505/68-00-95 GI09F3TX

ZMYWARKA DO NACZYŃ BOSCH, do zabudowy - 150 zł. Kłodzko, tel. 0600/61-61-77 GG9MNN3K

ZMYWARKA DO NACZYŃ BOSCH, do zabudowy - 250 zł. Kłodzko, tel. 0605/44-85-50 GG9RHNMT

ZMYWARKA DO NACZYŃ SIEMENS-BOSCH, biała, wolno stojąca, stan bdb - 600 zł. Wrocław, tel. 0889/05-04-15, 071/765-92-76 GI0C7MRK

ZMYWARKI DO NACZYŃ, gastronomiczne z wyparzaniem, zachodnie, różne modele z gwarancją - od 1000 zł. Lwówek Śląski, tel. 0603/50-91-11 GI97P9APP

ZMYWARKI DO NACZYŃ, prod. zach., wolno stojące oraz do zabudowy, na gwarancji - 400 zł. Oborniki Śląskie, powiat trzebnicki, tel. 071/310-96-60 do godz. 14, 0608/02-25-54 GG9LPCT4

ZMYWARKI DO NACZYŃ - 350 zł/szt. Oława, tel. 0722/35-05-78 GI9Y4XKH

ŻYRANDOL, 5-ramienny - 200 zł. Wrocław, tel. 0511/32-95-44 GI093RLA

ŻYRANDOL, na trzy białe klosze (kule), kolor granatowy, elegancki, ładny, metalowy, stan idealny - 50 zł. Wrocław, tel. 071/326-08-74 GI0C739C

ŻYRANDOLE, używane - 30 zł/szt. Bierutów, powiat oleśnicki, tel. 0794/96-47-89 GI97JHFFL

SPRZĘT SPORTOWO-TURYSTYCZNY

BROŃ SPORTOWA WIATRÓWKA, nowa, zapakowana, lufa gwintowana 4.5 mm, luneta i amunicja - 270 zł oraz lornetka, prod. rosyjskiej, podziałka na soczewce, przybliżenie 6x50, futerał - 85 zł lub zam. na motorower Komar. Tomaszów Bolesławiecki, tel. 0698/27-09-12 GI0MNAH

BUTY NARCIARSKIE SALOMON EKIP 9, rozmiar 41 - 200 zł. Wrocław, tel. 0505/54-48-80 GI097RWX

BUTY NARCIARSKIE, damskie, białe, rozm. 38, b. ładne - 60 zł. Wrocław, tel. 071/347-91-69, 0503/04-31-96 GI97P9ELH

BUTY NARCIARSKIE, rozm. 36, dziecięce - 50 zł. Wrocław, tel. 071/347-91-69, 0503/04-31-96 GI97P9ELJ

CZĘŚCI DO SILNIKÓW DO ŁODZI, Suzuki, Mercury, Yamaha, Johnson i inne, również prod. radzieckiej, nowe i używane. Wrocław, tel. 0603/53-12-74 GI0CA7EC

DESKI SNOWBOARDOWE, „miękka", dł. 135 cm, 2 szt., prod. austriackiej - 200 zł/szt. Wrocław, tel. 071/347-91-69, 0503/04-31-96 GI97MLW79

KASK NARCIARSKI lub snowboardowy, firmy Profiler 620 Vcan, rozmiar M (56-58 cm), nowy model, używany dwa razy, czarno-srebrny + pokrowiec - 150 zł lub zamienię na większy rozmiar. Legnica, tel. 0667/30-75-26, 0667/66-87-82 GI049HEX

KIJE DO GRY W GOLFA oraz wózki, używane, profesjonalne - 20-500 zł. Jelenia Góra, tel. 0788/71-05-55 GI0AMCER

KUPIĘ BROŃ MYŚLIWSKĄ KNIEJÓWKĘ lub dryling, na kule 7x65R, używana. Wałbrzych, tel. 0600/15-61-21 GI94CXAWH

KUPIĘ PRZYRZĄD DO ĆWICZEŃ - bieżnię dla osoby powyżej 100 kg, może być używana. Lubiatów, powiat wschowski, tel. 0692/62-37-75 GI04M9LF

KUPIĘ SKUTER WODNY, po 2000 r., w db stanie, płatność gotówką. Wrocław, tel. 0507/30-72-21 GI0ARAMJ

KURTKA, puchowa, kolor rudy - 60 zł. Wrocław, tel. 0505/54-48-80 GI0APNMC

LODÓWKA TURYSTYCZNA, z funkcją podgrzewania, nowa - 480 zł. Wrocław, tel. 0500/66-77-66 GI97CLCE4

○ ŁODZIE WIOSŁOWE I MOTOROWE - PONTONY - SILNIKI DO ŁODZI dla wędkarzy i turystów. 15 modeli łodzi - od 2.5 do 5 m oraz wszystkie inne modele firm: DAREK TEXAS, POLIGLAS, POLIFAKTOR, MINDAK, KAZPOL, CRESCENT, KRUGER. SILNIKI do łodzi, przyczepy podłodziowe. SPRZEDAŻ RATALNA. Dzierżoniów, tel. 074/831-04-96, 0504/09-26-64 W01061086

ŁÓDŹ MOTOROWA SEADOO GTX, 2004 r., przebieg 47 mtg, 185 KM, poj. silnika 1500 ccm, benz., 3 miejsca, techn. sprawna, lekko porysowany lakier - 23.900 zł lub zamienię na samochód. Krotoszyn, tel. 062/722-64-68, 0500/65-86-85 GG94J9N4F

ŁÓDŹ MOTOROWA, silnik Johnson V4 100 KM, 5-osobowa - 12.000 zł. Lwówek Śląski, tel. 0604/48-29-80 GI94TKNL3

▣ FOTO ŁÓDŹ WĘDKARSKA, nowa, wiosłowo-motorowa, od producenta, dł. 4.2 m, szer. 1.7 m, wysoki dziób i burty, co czyni ją bardzo stabilną, 2 schowki, wzmocnienie na silnik, pełne wyposaż., certyfikat kat. CE-C, okucia ze stali nierdzewnej, możliwość dowozu i dodatkowych okuć - 3.300 zł + przyczepa Brenderup pod łódź - 3.150 zł. Chojnice, tel. 0509/29-76-42, 0509/29-76-51 2gwiazdeczka2@wp.pl II0APLXW

ŁÓDŹ WĘDKARSKA MALIBOO, silnik Mariner 4 KM, wym. 400x150x45 cm, echosonda Huminbird, kpl. wyposażenie - 5.000 zł. Otmuchów, powiat nyski, tel. 077/431-53-03, 0609/23-53-03 stan.wojtowicz@neostrada.pl GI0C9Y7K

ŁYŻWY FIGUROWE, rozm. 38 - 45 zł. Wrocław, tel. 071/363-86-68 GI09LNL9

ŁYŻWY HOKEJOWE, na klamry, rozm. 40 - 55 zł. Wrocław, tel. 071/363-86-68 GI09LNLK

ŁYŻWY HOKEJOWE, rozm. 40-41 - 60 zł. Wrocław, tel. 0505/54-48-80 GI0APNME

MOTOLOTNIA, 1-osobowa, uszkodzone opony i silnik - 3.500 zł. Wrocław, tel. 0664/52-87-04 GI974YJKC

NAMIOT, nowa biało-niebieska plandeka, typu wojskowego, wym. 5.5x4.5x2.5 m, półokrągły, po remoncie kapit., masywany - 2.300 zł. Sobótka, powiat wrocławski, tel. 071/391-04-73, 0667/21-30-33 GI0C4YLP

NARTY BIEGOWE, austriackie, 4 pary - 60 zł/parę. Wrocław, tel. 071/347-91-69, 0503/04-31-96 GI0C9W79

NARTY ZJAZDOWE FISCHER, dł. 170 cm, z wiązaniami Salomon - 180 zł. Wrocław, tel. 0691/94-66-78 GI97K9C9J

NARTY ZJAZDOWE HEAD, dł. 1.35 m - 350 zł. Wrocław, tel. 0505/54-48-80 GI0W7RA

NARTY ZJAZDOWE KEIL, do zjazdów skalnych, z wiązaniami, dł. 168 cm, stan bdb - 140 zł. Wrocław, tel. 0691/94-66-78 GI97LPKLY

NARTY ZJAZDOWE VOLKL, dł. 185 cm, 3 pary, stan bdb - 80 zł/para. Wrocław, tel. 071/347-91-69, 0503/04-31-96 GI97P9ELE

PONTON, 3-osobowy + wiosła - 150 zł. Oleśnica, tel. 071/398-51-61, 0605/93-78-98 GG9R9F9T

PONTON YAMAHA 410F, 8-osobowy, 4 komory + kil, 750 kg wyporności, twarda podłoga, deska pod silnik, stan bdb - 3.750 zł. Wrocław, tel. 0513/06-12-31 GI04FPNN

PRZYRZĄD DO ĆWICZEŃ - wiosła - 150 zł. Kłodzko, tel. 0600/61-61-77 GG9RKRTK

PRZYRZĄD DO ĆWICZEŃ ORBITREK, magnetyczny, licznik - 190 zł. Kłodzko, tel. 0888/03-58-80 GG9RKRTH

PRZYRZĄD DO ĆWICZEŃ - bieżnia elektr., wszystkie pomiary, stan bdb - 750 zł. Kłodzko, tel. 0888/03-58-80 GI94K7H3F

PRZYRZĄD DO ĆWICZEŃ - ławeczka Kettler, oryg., hantle, ciężarki, sztanga - 400 zł. Mechnice, powiat opolski, tel. 0509/50-37-29, 0608/38-51-23 GI07JRMP

PRZYRZĄD DO ĆWICZEŃ - atlas 6-funkcyjny, mało używany - 500 zł. Opole, tel. 077/464-13-46 GI97PTFYT

ROWER TRENINGOWY KETTLER, magnetyczny - 250 zł. Kłodzko, tel. 0600/61-61-77 GI94KJERH

ROWER TRENINGOWY KETTLER, 10-biegowy, licznik - 120 zł. Kłodzko, tel. 0888/03-58-80 GG9RKRTC

SILNIK DO ŁODZI, elektr. o wadze 400 kg - 120 zł. Lubin, tel. 0600/41-08-65 GI0C93RJ

SILNIK DO ŁODZI - 1.300 zł. Oleśnica, tel. 071/398-51-61, 0605/93-78-98 GG9R9F9E

SILNIK DO ŁODZI EVINRUDE 6, 2-suw, krótka kolumna Rumpel, zbiornik kpl. + układ ładowania akumulatora, po przeglądzie serwisowym - 1.400 zł. Wrocław, tel. 0603/53-12-74 GI0CA7CY

SILNIK DO ŁODZI JOHNSON 4, 2-suw, kolumna Rumpel z rewersem (F-N), ze zbiornikiem na sobie, stan bdb, serwisowany - 1.200 zł. Wrocław, tel. 0603/53-12-74 GI0A9K7T

SILNIK DO ŁODZI MERCURY, moc 20 KM, 2-suw, zbiornik paliwa ze wskaźnikiem pomiaru - 3.000 zł. Jelenia Góra, tel. 0782/44-32-31 GI97KR9RE

SILNIK DO ŁODZI MERCURY, 25 KM, do małego remontu, w stanie bardzo dobrym - 2.600 zł. Wrocław, tel. 0606/72-69-79 GI0C9FWH

SILNIK DO ŁODZI TOHATSU, 5 KM, krótka kolumna, 2 biegi, stan bdb - 1.350 zł. Trzebnica, tel. 0519/80-27-34 GI04FPPC

SIODŁA DO JAZDY KONNEJ, prod. angielskiej i niemieckiej (Hanover) cena od - 700 zł. Tel. 0607/95-51-31, 071/384-48-00 GI0C7LFE

SIODŁO DO JAZDY KONNEJ, kulbaka, ogłowie, sakwy i czeprak skórzany, kpl., stan idealny - 2.500 zł. Kiełczówek, powiat wrocławski, tel. 0602/26-19-73, 0600/07-28-61 GI079774

SKUTER WODNY BOMBARDIER SEA-DOO HX, 1996/1997 r., poj. 0.8, szybki, oszczędny, nowy model, siodełko na amortyzatorze, sprow. z USA + przyczepka, pokrowiec, kapoki, stan bdb - 13.900 zł. Wrocław, tel. 0664/52-87-04 GI94XA3PX

SKUTER WODNY KAWASAKI JET SKY, 1993 r., 600 ccm, 1-osobowy, kubełkowy, do drobnych poprawek - 4.900 zł. Wrocław, tel. 0664/52-87-04 GI974YJKA

▣ FOTO STOŁY BILARDOWE - NOWE - PRODUKCJA. Wykonane całe z litej olchy, płyta drewniana lub kamienna za dopł., możliwość wyboru koloru z palety kolorów, wykonany jest z materiałów o najwyższej jakości (lita olcha), dostępne modele: 6, 7, 8, 9 FT, pełna oferta www.grek.pl - 3.000 zł. Żory, tel. 0506/06-99-74, 032/729-82-04 biuro@grek.pl II0C3Y3X

STÓŁ BILARDOWY + wyposażenie - 900 zł. Wrocław, tel. 0661/87-56-54 GI0AKAN3

TALERZE DO SZTANGI, 2 szt., 20 kg - 100 zł/szt. Wrocław, tel. 071/347-91-69, 0503/04-31-96 GI97T93KL

TOALETA TURYSTYCZNA TOY-TOY, nowa, plastikowa - 1.250 zł. Kiełczówek, powiat wrocławski, tel. 0602/26-19-73 GI04CPEY

WIĄZANIA NARCIARSKIE SALOMON, nowe - 100 zł. Wrocław, tel. 0505/54-48-80 GI07FP4H

TURYSTYKA

● ABSOLUTNIE DOBRE WARUNKI, w cenie już od 20 zł/nocleg, w willi (szczegóły www.gorysowie.eu), w lesie, 70 km od Wrocławia, w pokojach z łazienkami (w środku i obok), z RCD, TV SAT, czajnik, gratis, lodówka, mikrofalówka, taras, zadaszone grille, parking zamykany, dodatkowo: TV jacuzzi i inne atrakcje. Tel. 074/845-33-43 T01001430

AGROTURYSTYKA „U JANECZKI", w Osiecznej k. Leszna zaprasza na wczasy i weekendy, w ofercie jazda konna, wędkarstwo, biesiady przy ognisku, możliwość organizacji „zielonej szkoły" - 15-20 zł za osobę na dobę. Osieczna, tel. 065/535-01-70, 0507/06-43-02 GG94PY74Y

AGROTURYSTYKA W GÓRACH SOWICH, domek wolno stojący, pełne wyposażenie, malownicza okolica, tylko dla gości szlaki turystyczne - 20-25 zł za osobę na dobę. Wolibórz, powiat kłodzki, tel. 0607/45-57-68 GI97PM3WH

AGROTURYSTYKA W GÓRACH SOWICH, domek wolno stojący, pełne wyposażenie, malownicza okolica, tylko dla gości szlaki turystyczne - 20-25 zł za osobę na dobę. Wolibórz, powiat kłodzki, tel. 0607/45-57-68 GI97PM3WH

AGROTURYSTYKA W KARKONOSZACH, w Miłkowie koło Karpacza, pokoje z TV, możl. korzystania z kuchni, parking - 20 zł/os./dobę. Karpacz, powiat jeleniogórski, tel. 075/761-00-82 GI94PEYJM

▣ AGROTURYSTYKA W KARKONOSZACH, „U Wiesi", gospodarstwo agroturystyczne położone w malowniczym zakątku Karkonoszy, ok. 2.7 km od Karpacza, na trasie Mysłakowice - Kowary. Piękno okolicznego krajobrazu oraz bliskość lasu zachęcają do pieszych i rowerowych wycieczek - 25 zł/osobodoba. Kostrzyca, powiat jeleniogórski, tel. 0507/87-83-08 II0AREYL

▣ FOTO DĄBKI - PENSJONAT MIKOŁAJEK NADMORSKI, ok. 300 m do plaży, pokoje 2-, 3- i 4-osobowe z łazienkami, TV, sprzęt plażowy, możliwość korzystania z kuchni, plac zabaw dla dzieci, parkowanie na posesji - 30 zł w maju. Dąbki, powiat sławieński, tel. 094/345-49-22, 0604/63-36-06 nadmorzem@poczta.onet.pl II0C3YYY

DOMEK W GÓRACH BIALSKICH, 7-osobowy, 3 pokoje, 2 łazienki, wyposażona kuchnia, salon, TV sat. - 180 zł/doba. Nowy Gierałtów, powiat kłodzki, tel. 0693/11-00-93 GG9NR7YK

DOMEK LETNISKOWY, w przepięknej okolicy lasów sycowskich, 3 sypialnie, salon z kominkiem, pełne wyposażenie - 30 zł/os./doba. Wrocław, tel. 0509/58-32-59 GI94HERPK

● MIĘDZYZDROJE - PENSJONACIK CAŁOROCZNY, wczasy, weekendy, święta, pokoje 2-, 3-, 4-osobowe, urządzona kuchnia, łazienki z natryskami, TV kablowa i czajniki w pokojach, akcesoria plażowe, możliwość parkowania - od 25 do 50 zł za osobę na dobę, dziecko do lat 5 z obojgiem rodziców gratis zapraszamy. Międzyzdroje, tel. 0693/72-25-55, 091/328-22-17 T01016804

● POBIEROWO - MORZE 150 M. CENTRUM O.W. PUCHATEK, zaprasza grupy zorganizowane od 04.2010 r. do wakacji na tanie: zielone szkoły (od 45 zł), przedszkola (od 35 zł), wczasy seniora (od 57 zł). Wakacje: kolonie, obozy (od 65 zł), wczasy (od 57 zł - noc + obiad). Cena obejmuje: noclegi, wyżywienie. Tel. 0512/45-44-43, 091/386-41-03 T01254369

POKOJE NAD JEZIOREM ŻARNOWIECKIM, w Nadolu, blisko Bałtyku, domek 80 m2, 3 pokoje typu bungalow, kominek, taras, komfortowe, dla 6 osób, na wczasy i weekendy, obok basen kryty - 230 zł/osobodoba. Nadole, powiat wejherowski, tel. 058/678-40-50, 0721/04-60-50 GI0A7EH3

POKOJE W GÓRACH, w Polanicy Zdroju, każdy z łazienką i aneksem kuchennym, sprzęt TV, ogród, parking, w domu nie pali się papierosów - od 35 zł/os./dobę. Polanica-Zdrój, powiat kłodzki, tel. 0604/66-85-41, 074/868-18-74 GI04FT7F

POKOJE W GÓRACH BIALSKICH, 2- i 3-osobowe, z WC i aneksem kuchennym, antena SAT, od 25 zł/os./doba. Nowy Gierałtów, powiat kłodzki, tel. 0693/11-00-93 GI979TJPK

▣ FOTO POKOJE W KARKONOSZACH, pokoje lub samodzielny apartament, maks. 8 osób, przy miasteczku Western City, ok. 2,5 km od centrum Karpacza, 53 m2, 2 pokoje, wyposażona kuchnia, łazienka, przedpokój, parking, miejsce na ognisko, grill, jazda konna 150 m, korty 450 m - 30 zł/osobę/dobę. Karpacz, powiat jeleniogórski, tel. 0695/43-49-39, 075/718-20-02 jakrych@op.pl II0C3N9K

▣ POKOJE W KARKONOSZACH, Karpacz, miejsce na ognisko, możl. kuligu, możl. wyżywienia, plac zabaw dla dzieci, w okol. szlaków turyst., grill, parking, TV sat., pokoje z łazienkami i TV, do dyspozycji gości parking zamykany, możliwość ogniska od 35 zł do 75 zł. Karpacz, powiat jeleniogórski, tel. 075/761-92-76, 0609/44-32-64 owpolana@poczta.onet.pl II0C3LFM

● REWAL - MORZE - 500 M, pokoje i kempingi z łazienkami, TV, balkonami, aneksy kuchenne ogólnodostępne, parking bezpłatny, plac zabaw. Tel. 091/386-29-50, 0503/00-69-57 www.albertus.ta.pl T01085169

WCZASY NA WYBRZEŻU, w miejscowości Międzywodzie, pokoje oraz domki z łazienkami, TV, lodówka, czajnik, atrakcyjna lokalizacja, 200 m od morza, w lesie sosnowym, własny parking, plac zabaw - od 30 zł/osobodoba. Międzywodzie, powiat kamieński, tel. 0503/83-73-50 GI04CJP9

USŁUGI

BANERY REKLAMOWE od 59 zł
projekt - druk - montaż
OR083228
Wrocław, tel. 601 07 77 13

AKTUALNIE OD A-Z, studnie wiercone mechanicznie, próbne wiercenia, gwarancja rzetelnego wykonania, montaż hydroforni, pomp głębinowych, urządzeń sterujących, doradztwo, serwis. Tel. 0605/20-85-67, 0691/39-05-41 www.guttex.pl W01226809

BIURO RACHUNKOWE, pełna obsługa firm w zakresie podatków i ZUS, rozliczenia roczne dla ludności. Tel. 0501/52-37-63, 071/343-24-54 L01030020

KREDYTY GOTÓWKOWE I KONSOLIDACYJNE, jeśli interesuje Cię kredyt gotówkowy lub chcesz zamienić swoje dotychczasowe kredyty na jedną mniejszą ratę zadzwoń i dowiedz się. Wrocław, tel. 0519/34-09-49 WI0C79KN

POŻYCZKI POD ZASTAW NIERUCHOMOŚCI. PRYWATNIE! Udzielam pożyczek pozabankowych pod zastaw każdej nieruchomości, samochodu, spłacę zadłużenie lub odkupię nieruchomość. Nie weryfikuje klienta w żaden sposób. Korzystne warunki! Wrocław, tel. 0790/35-08-46 inter-haus@o2.pl WI0C9MAJ

FOTO THE GRINGOS ZAPRASZA WOLNE TERMINY NA 2010 ROK, zajmujemy się oprawą muzyczną imprez okolicznościowych takich jak: wesela, dancingi, bale, studniówki, jubileusze, festyny. Gwarantujemy Państwu bardzo wysoki poziom muzyczny oraz szereg wspaniałych atrakcji, www.gringos.za.pl - 2.000 zł. Wrocław, tel. 0510/10-33-80 www.gringos.za.pl thegringos@onet.pl WI0A9WM7

USŁUGI SPRZĘTOWO-TRANSPORTOWE

PODNOŚNIKI KOSZOWE 18 - 27 m
OR041066
0-604 978 573
071/398-33-47

0501/283-906 TANI TRANSPORT I PRZEPROWADZKI, PRZEWÓZ OSÓB kraj - zagranica, szybko, solidnie, tanio, ubezpieczenie OCP. IVECO 35 MAXI, 15 m3, IVECO kontener 24 m3, winda, 10 palet, lad. 3.3 t, faktury VAT. Podejmiemy współpracę z firmami, jesteśmy otwarci na różne propozycje. Dyspozycyjność 24 h. W01066827

1.5 T VW LT 35 MAXI, LT 28 MAXI + przyczepa lub laweta, drobne przeprowadzki, kraj, zagranica, rachunki, tani transport od 0.80 zł/km. Komfortowe przewozy ekspresowe, bus, klimatyzacja, 6-osobowy VW Transporter T5. Tel. 071/326-23-97 w godz. 8-21, 0504/14-83-26 W01022850

TRANSPORT POMOC DROGOWA AUTOLAWETA KRAJ, ZAGRANICA WROCŁAW Tel: 0502-483-528
OR100115

DŹWIG HDS 6 TON - USŁUGI TRANSPORTOWE, przewóz baraków, kontenerów, mat. budowlanych, elementów długich, maszyn, zlecenia nietypowe, HDS (10 m-2,8 t), lad. 11 ton, www.transportplushds.pl. Wrocław, tel. 0603/78-55-19 W01283877

KOPARKA, KOPARKOŁADOWARKA WYWROTKA - ROBOTY ZIEMNE, wyburzenia, rozbiórki, transport piasku, żwiru, kruszywa, ziemi. Wrocław, tel. 0601/68-80-48, 0605/68-80-48 W01000120

ROBOTY ZIEMNE, WYBURZENIA WYKOPY POD FUNDAMENTY
TRANSPORT KRUSZYWA
OR035673
Koparkoład. CAT 428C
Ładowarki CAT 2 m³
Koparki CAT 1,2 m³
Tel. 0-602 108 220, 0-605 766 664
tel./fax 071/311-25-89.
www.herkules.wroclaw.pl

KOPARKOŁADOWARKA CAT 428B - WYNAJEM, USŁUGI. Tel. 0508/73-61-81 W01159915

PIASEK KOPANY DO TYNKOWANIA, MUROWANIA, piasek rzeczny, pospółka, żwir, ziemia ogrodowa, tłuczeń betonowy, szlaka, kliniec, wywóz gruzu, gliny i śmieci - załadunek ręczny lub mechaniczny, cena z transportem za 12 ton do uzgodnienia, wynajem ładowarki Fadroma L-220 i Atlasa 5-tonowego Wrocław tel. 071/351-79-15, 0503/15-48-36 L0664580

PODNOŚNIKI KOSZOWE OD 18 DO 27 M - USŁUGI I WYNAJEM. Usługi montażowe i demontażowe, reklamy, usługi budowlane, wycinki i pielęgnacja drzew. Dla stałych klientów i przy dłuższych zleceniach - korzystne rabaty. Tel. 0604/97-85-73, 0660/68-20-19, 071/398-33-47 W01101627

POMOC DROGOWA - TRANSPORT AUT, międzynarodowy transport aut osobowych i dostawczych. Tel. 0691/39-05-05 W01038190

ROBOTY ZIEMNE
KOPARKO - ŁADOWARKA
JCB 3CX
OR071850
Wrocław, tel. 509 246 508

PRZEPROWADZKI TRANSPORT ARKA
OR090973
SZYBKO, TANIO, SOLIDNIE
tel. 071/330-57-62, 0-507 084 558

PRZEPROWADZKI, USŁUGI TRANSPORTOWE, kompleksowe przeprowadzki biur i mieszkań, przewóz mebli, sprzętu AGD i RTV, antyków, pianin, fortepianów itp. TANIO, SOLIDNIE I SZYBKO. Tel. 0510/50-92-49, 0606/51-95-97 W01025147

ROBOTY ZIEMNE, PRZYWÓZ PIASKU, ŻWIRU, WYWÓZ I PRZYWÓZ ZIEMI OGRODOWEJ, wywóz gruzu, śmieci, materiałów pobudowlanych, rozbiórki starych obiektów i inne. Przywóz szlaki czystej z miału węglowego na utwardzenie drogi, wykopy pod budynki, szamba oraz przywóz tłucznia kruszonego odpowiedniej granulacji i z betonu. Tel. 071/792-34-08, 0889/71-88-02 WI0009206

TRANSPORT SAMOCHODÓW NA ŁAWECIE, osobowe, busy i meble, zagranica - kraj, dobra znajomość języka niemieckiego, Niemcy, Holandia, Belgia, załatwianie odpowiednich dokumentów koniecznych przy rejestracji samochodów w Polsce. Opole, tel. 077/464-20-16, 0604/81-88-68 WI97ELN7L

TRANSPORT, PRZEPROWADZKI - PROMOCJA kraj i zagranica, najnowszy Iveco Maxi 17 m3 + przyczepa do 40 m3, pracownicy do noszenia mebli, folie, kartony, koce, pianki do mebli, 101 % profesjonalizmu. Wrocław, tel. 0501/70-99-13, 071/354-50-02 W01030720

TRANSPORT-PRZEPROWADZKI, firm jak i osób prywatnych, Iveco 20 m3, Renault Master 13 m3, nawiąże stałą współpracę. Wrocław, tel. 0508/13-53-44, 0607/30-87-87 W01035270

USŁUGI TRANSPORTOWE KRAJ I ZAGRANICA, przewóz osób, Mercedes Vito 6+1, transport samochodów, laweta, przeprowadzki, samochody dostawcze, Mercedes Sprinter Maxi, Iveco Eurocargo, poj. 50 m3, ładowność 4.550 kg. Tel. 0502/24-25-02, 071/356-90-09 WI0020337

VOLVO ŁAD. 9 TON

VOLVO ŁAD. 9 TON, burtofiranka, na 18 europalet, winda, przyjmę zlecenia transportowe na terenie kraju, podejmę stałą współpracę. Wrocław, tel. 0664/49-22-07 H01030040

USŁUGI BUDOWLANO-MONTAŻOWE

POSADZKI z MIXOKRETA
OR090045
ZACIERANIE MECHANICZNE
0605 305 035
Wrocław, tel. 071/ 399 87 89
TANIO - DOKŁADNIE

OSUSZANIE
OR090045
BUDYNKÓW
Izolacje przeciwwilgociowe
Wrocław, 071/381 93 08, 0600 47 94 74
www.osuszanie.wroclaw.pl

TYNKI GIPSOWE MASZYNOWE
OR090045
0-787 418 894, 0-790 554 663
PROFESJONALNIE

ABSOLUTNIE WSZYSTKIE USŁUGI REMONTOWO - BUDOWLANE, INSTALACYJNE i WYKOŃCZENIOWE mieszkań, domów i innych obiektów, przebudowy starych domów, odśnieżanie (także dachów), naprawa rynien, prace porządkowe, sprzątanie - niskie ceny, wolne terminy, szybka realizacja, profesjonalizm i doradztwo, wieloosobowa załoga. Wrocław, tel. 0601/68-06-18 WI0069956

BALUSTRADY

BALUSTRADY ZE STALI ZWYKŁEJ I NIERDZEWNEJ ZE SZKŁEM BEZPIECZNYM oraz drobne konstrukcje stalowe, krótkie terminy, konkurencyjne ceny. Wrocław, tel. 0509/72-01-36 HI0090919

BRUKARSKA FIRMA WYKONA KOMPLEKSOWO USŁUGI, z granitu, puzzli i piaskowca. Układamy parkingi, wjazdy do garażu, chodniki, place, tarasy, schody oraz montujemy systemy odwadniające. Doradztwo, solidność wykonania. Faktura VAT. Wrocław, tel. 0503/90-36-05 W01105329

POSADZKI BETONOWE Z MIXOKRETA
Zacieranie mechaniczne
TANIO, SZYBKO, SOLIDNIE
WROCŁAW
OR090973
0602 80 81 80

BRUKARSTWO, montaż siatki ogrodzeniowej, odwodnienia i drenowanie, izolacja pionowa budynków, wiaty drewniane, obwódki budynku, ogrodzenia, tarasy, ogrody. Tel. 0603/40-23-55 L01039190

OR100278
DACHOM
www.dachom.pl
CIESIELSTWO DEKARSTWO
Konkurencyjne ceny
szybko i solidnie
tel. 602614028

BRUKARSTWO, układanie kostki, granitowej, betonowej, krawężników, wykonanie robót ziemnych, wykopy, korytowanie, płoty i ogrodzenia, dobre wykonawstwo, fachowe doradztwo, prace wykonujemy w obrębie Wrocławia, Lubina oraz okolic. Tel. 0507/04-48-74 WI97C7WN4

BRUKARSTWO LIBET

BRUKARSTWO LIBET, autoryzowany wykonawca firmy Libet poleca usługi dotyczące kompleksowego wykonania placów, chodników, tarasów oraz sprzedaż kostki. Projekt i doradztwo gratis. Wrocław, Oława, Oleśnica, Syców, Trzebnica i okolice. Tel. 0501/65-89-51 HI0616110

BRUKARSTWO, OGRODZENIA - KOMPLEKSOWO, siatka, słupki, akcesoria. Tel. 071/383-05-48, 0723/51-98-28 L02000900

BRUKARSTWO
OSUSZANIE I IZOLACJE BUDYNKÓW
PRZYŁĄCZA KANALIZACYJNE
DRENAŻE, SZAMBA
OR085702
OCZYSZCZALNIE PRZYDOMOWE - referencje
tel. 507 061 798

BUDOWA DOMÓW, w stanie deweloperskim, od podstaw, fundamenty, ściany, dachy. Dach w cenie 65 zł/m2 (więźba dachowa + krycie dachu). Tel. 0515/14-01-53 WI0C9WNJ

OR073683
USŁUGI DEKARSKIE
więźba - dachówka
0-602 180 137

DOCIEPLENIA I ZABUDOWY PODDASZY, TYNKI MASZYNOWE, ścianki działowe i wszelkie zabudowy z płyt g-k, gładzie, malowanie, prace wykończeniowe, projektowanie i dekorowanie wnętrz, elektryka, hydraulika, agregat malarski, solidnie i dokładnie maciejgrodecki@o2.pl. Wrocław, tel. 0507/033-300 W01142497

DROBNE REMONTY, glazura, panele podłogowe, malowanie, tapetowanie, stiuki i inne techniki dekoracyjne. Dobre i solidne wykonanie w atrakcyjnej cenie. Tel. 0784/43-51-96 W01037860

FIRMA PRZYJMIE ZLECENIA NA: budowę, naprawy, remonty kapitalne dachów. Wrocław, tel. 0601/75-49-63 W01239007

FIRMA REMONTOWO-BUDOWLANA, wykona wszystkie prace REMONTOWO-BUDOWLANE w środku i na zewnątrz, solidnie i szybko, na terenie Dolnego Śląska. Tel. 0784/88-34-13 RI0434350

TYNKI MASZYNOWE GIPSOWE
OR085703
Wrocław, tel. 0 501 28 39 28

GIPSOGŁADZIE, GLAZURA, MALOWANIE: regipsy, panele, hydraulika, elektryka, kompleksowe remonty, elewacja i docieplenia budynków, montaż okien i drzwi, tynkowanie ścian. Tel. 0601/78-58-50 R01026729

HYDRAULIKA-INSTALACJE C.O., GAZ, WODA, KANALIZACJA, montaż kotłowni, turbokominków, sprzedaż kotłów, pomp ciepła, armatury, przeróbki instalacji. Uprawnienia wg norm EU, faktury VAT, raty, referencje. Wrocław, tel. 0600/50-04-70 L01024570

INSTALACJE - MONTAŻ CENTRALNEGO OGRZEWANIA - WODNO-KANALIZACYJNE, gazowe i wentylacyjne, kominki z płaszczem wodnym oraz instalacje podłogowe, Wrocław i okolice. Tel. 0668/15-99-07, 071/315-01-24 WI0040428

INSTALACJE CENTRALNEGO OGRZEWANIE, GAZOWE, WODNE, wykonujemy c.o. podłogowe, kotłownie, usuwamy awarie, montujemy kotły, kominki, konkurencyjne ceny i uczciwość to nasz atut, sprzedaż materiałów instalacyjnych. Tel. 0660/05-17-00 L01024580

INSTALACJE GRZEWCZE, WODN.-KAN., GAZOWE, pompy ciepła, rekuperacja z wymiennikiem gruntowym, klimatyzacje, świadectwa kwalifikacyjne, certyfikaty, serwis gwarancyjny i po gwarancyjny. Tel. 071/707-33-49, 0784/91-38-84 www.ekowarm.pl L01022320

INSTALACJE HYDRAULICZNE, C.O., WODN.-KAN., technika grzewcza, ogrzewanie podłogowe, biały montaż, szybko, solidnie, doświadczenie, wycena gratis. Wrocław, tel. 0601/05-80-47 W01183169

KOMPLEKSOWE REMONTY DOMÓW, MIESZKAŃ, sztukateria, gładzie, systemy GK, malowanie, elewacje. Tel. 0604/26-84-49 R01036150

KOMPLEKSOWO WYKONUJEMY REMONTY BIUR ORAZ MIESZKAŃ - gładzie, malowanie, ścianki działowe, sufity podwieszane, panele podłogowe, glazura, terakota oraz pozostałe prace wykończeniowe - „Solidnie". Tel. 0509/62-86-75 WI0A9WR9

MEBLE NA WYMIAR, doradztwo, projektowanie, montaż. Meble biurowe, sklepowe, kuchenne, garderoby, szafy na wymiar, na życzenie klienta 100% drewna litego! Tel. 0608/05-84-06 Malczewski Daniel www.meble-zabudowy.eu W01029250

PODNOŚNIK KOSZOWY, wysięg 25 m. Tel. 0605/14-30-84 L01038170

BUDOWANIE I WYKOŃCZENIA
OR081840
domków jednorodzinnych, obiektów przemysłowych, dociepleniа elewacji
montaż płyt gips.-kartonowych układanie kostki brukowej
tel. 071/311 30 42
tel. 0609 047 177, 0665 52 92 70

POGOTOWIE DEKARSKO-BLACHARSKIE, przecieki, rynny, obróbki blacharskie, parapety, okna dachowe, wylazy, papa termozgrzewalna, tanio i solidnie. Wrocław, tel. 071/342-23-71, 0505/10-77-02 L02001090

REMONTY - KOMPLEKSOWE, malowanie, sufity podwieszane, ścianki działowe, ocieplenia, płytki, prace elektryczne i hydrauliczne, ekipa niepijąca!! Tel. 0607/84-44-54 L02000980

SCHODY DREWNIANE, dąb, buk, jesion, konstrukcje samonośne i na beton, wiele wzorów, wysoka jakość, konkurencyjne ceny, „Schodex" - 4.500 zł. Zawonia, powiat trzebnicki, tel. 0602/72-82-66 WI97CAR9M

STUDNIE, wiercone mechanicznie, wiercenia próbne, geologia i geotechnika, wiercenia pod budowę., powiat oławski, tel. 0604/66-58-79 R01034800

TYNKI MASZYNOWE, gipsowe, tradycyjne, konkurencyjnie, terminowo, solidnie oraz inne usługi budowlane, dociepleniа budynków, kompleksowe wykończenia mieszkań i wnętrz. Wrocław i okolice. Tel. 0782/30-12-92 L02001080

TYNKI AGREGATEM, gipsowe i cementowowapienne, z markowych materiałów, dociepleniе budynków i poddaszy, montaż płyt g-k, wysoka jakość, długoletnie doświadczenie, konkurencyjne ceny, www.tynkarz.spec.pl. Trzebnica, tel. 0693/19-10-20, 071/312-66-61 www.tynkarz.spec.pl WI97993JX

TYNKI GIPSOWE, CEMENTOWOWAPIENNE, solidnie, konkurencyjne ceny, długoletnie doświadczenie, gwarancja dobrej jakości. Tel. 0691/04-56-23, 0724/15-97-66 WI97N7F3K

TYNKI MASZYNOWE, cementowo-wapienne, gipsowe, regipsy, dociepleniа poddaszy, gładzie, malowanie, remonty mieszkań, fachowe doradztwo, negocjacja cen, faktura VAT. Trzebnica, tel. 0669/49-40-50, 0605/53-35-64 WI0C4T93

USŁUGI - KOPARKOŁADOWARKA, WYWROTKA, 20 ton, ziemia urodzajna do ogrodu. Wrocław, tel. 0602/23-46-80 WI0C7WE9

STUDNIE wiercone
OR070184
tel. 071/327-71-45, 0-502 576 020

USŁUGI BUDOWLANE, gładzie, malowanie - maszynowo, regipsy, ocieplenia poddaszy, kompleksowe usługi remontowo-budowlane, projekty, wyceny, realizacje, doświadczenie. Tel. 0601/05-80-47 W01032350

USŁUGI BUDOWLANO-MONTAŻOWE, glazura, terakota, kamień naturalny, instalacje elektryczne (uprawnienia SEP), instalacje hydrauliczne, biały montaż, faktury VAT. Wrocław, tel. 0606/15-72-90 miroslaw42@gmail.com L02001010

USŁUGI OGÓLNOBUDOWLANE, ławy, fundamenty, murowanie, tynkowanie, szpachlowanie, dociepleniе poddaszy, montaż okien, drzwi, hydraulika, elektryka, również wycinka i pielęgnacja drzew, wycinka sekcyjna w trudno dostępnych miejscach, podnośnik koszowy 22 m. Polkowice, tel. 0663/63-49-84 W01032020

USŁUGI PARKIECIARSKIE, układanie parkietów, podłóg drewnianych, paneli, cyklinowanie, profesjonalne maszyny, solidnie, działamy na terenie woj. opolskiego i dolnośląskiego. Tel. 0501/48-90-07 W01038180

WIĘŹBY DACHOWE, remonty starych dachów, pokrywamy wszystkimi materiałami, ociepleniа poddaszy, elewacje, budowa domów od podstaw. Tel. 0607/66-27-05 WI97M7TFN

BIZNES

SKORPION
OR100138
MIĘDZYNARODOWE BIURO EGZEKUCJI DŁUGÓW
ODTAJNIAMY UKRYTE MAJĄTKI
www.skorpion-windykacja.pl, tel. 71/79-23-305, 518 463 152

NOWA OFERTA konsolidacje do 120 000 zł kredyty bez BIK-u do 8 800 zł **Wrocław, Nowowiejska 23 zadzwoń (71)321-04-20**
OR081840

WYPOŻYCZALNIA SAMOCHODÓW
OR080689
Wrocław, ul. Karkonoska 45, tel. 071/334-31-37, tel./fax 071/334-31-62, www.kredo.pl

UWAGA! W rubryce „BIZNES" zamieszczamy wyłącznie ogłoszenia płatne. Redakcja „Auto Giełdy".

1000 ZŁ DOCHODU (MINIMUM 500 ZŁ), wystarczy aby otrzymać kredyt gotówkowy, dla osób posiadających kilka kredytów, proponujemy konsolidację, rata niższa nawet o 40%, posiadamy również w ofercie chwilówki, pożyczka prywatna, dla zadłużonych proponujemy restrukturyzację, oddłużanie. Wrocław, Biuro pl. Nowy Targ 28, pok.21, tel. 071/346-88-26, 071/342-10-76, 0502/46-53-30 W01038210

10000 ZŁ I WIĘCEJ, BEZ ZAŚWIADCZEŃ O DOCHODACH, bez BIK, bez ograniczeń wiekowych. Na spłatę komornika, ZUS, US. Chwilówki bez sprawdzania i bez zabezpieczeń, decyzja natychmiastowa. Bez zgody współmałżonka. Biuro Wrocław, ul. Ruska 22, II p., wnioski telefoniczne. Tel. 071/322-09-66, 0513/05-30-98 www.falconcredit.pl W01201869

ABSOLUTNIE ATRAKCYJNY KREDYT OD 18 DO 100 LAT BEZ PORĘCZYCIELI, bez zgody współmałżonka. NOWOŚĆ! Osoby prowadzące działalność bez dokumentów z ZUS i US, do 20.000 zł na oświadczenie, gotówka również dla zadłużonych. Hipoteka do 130% wartości nieruchomości. B. atrakcyjna konsolidacja bez zabezp. do 150.000 zł, również A&W, Wrocław dla osób z umową o pracę. (bez Bik-u) Kancelaria Finansowa. ul. Dąbrowskiego 42a, tel. 071/344-65-50 (fax), 071/344-65-51, 0602/35-61-25, 0600/92-91-17 W01002509

KREDYTY NA OŚWIADCZENIE
DECYZJA W 10 MIN. BEZ ZABEZPIECZEŃ, ZUS, US I KRUS
- gotówkowe do 100 tys.
- konsolidacyjne do 120 tys.
- hipoteczne
- obrotowe do 120 tys.
- samochodowe
- pożyczki oddłużeniowe

PRZYJMUJEMY WNIOSKI PRZEZ TELEFON
OR091263
Wrocław, ul. Traugutta 58/1A
tel./fax 071/341-90-62, kom. 0-607 867 798
kom. 0-609 630 638

POŻYCZKI

ATRAKCJA GOTÓWKA W 15 MINUT, pod zastaw samochodów, nieruchomości i innych. Wrocław, ul. Krawiecka 3, tel. 0693/30-30-30 fax 71/342-90-38 H01145429

ATRAKCYJNA, SZYBKA POŻYCZKA

ATRAKCYJNA SZYBKA POŻYCZKA, gotówka od ręki, dzwoń! Szybkie pożyczki pod zastaw wszystkiego lub kupimy nieruchomości oraz udziały w nieruchomościach. Wrocław, ul. Hubska 117, tel. 071/718-92-80, 0698/80-80-70, 0698/80-80-05 H01219329

ATRAKCYJNA POŻYCZKA

ATRAKCYJNA, NATYCHMIASTOWA POŻYCZKA, prywatnie, pod zastaw nieruchomości, ruchomości - natychmiast kredyty, leasing - minimum formalności. Wrocław, tel. 071/324-90-38 fax, 0609/65-59-97 H01020820

KREDYTY!
WYSOKA PRZYZNAWALNOŚĆ
SZYBKIE DECYZJE
OR100374
ZŁÓŻ WNIOSEK PRZEZ TELEFON !!!
071 332 87 77
071 718 15 52
- GOTÓWKOWE
- DLA FIRM
- KONSOLIDACYJNE
- INWESTYCYJNE
- HIPOTECZNE TANIE!
- SAMOCHODOWE

Wrocław, ul.Grabiszyńska 281 /IIp. pok.208a (bud. FAT-u)

ATRAKCYJNE KREDYTY HIPOTECZNE, zakup, remont, konsolidację, cel nieokreślony, oferta również dla osób z opóźnieniami do 90 dni, dla firm kredyt hipoteczny na oświadczenie! Masz zastawioną nieruchomość, zadzwoń - zaproponujemy rozwiązanie, masz problem ze spłatą kredytu - oddłużymy. Wrocław, Biuro pl. Nowy Targ 28, pok.21, tel. 071/346-88-26, 071/342-10-76, 0502/46-53-30 W01038220

CHCESZ KREDYT? - ZADZWOŃ! AŻ 21 BANKÓW!!! Najlatwiejsze konsolidacje hipoteczne!!! Tylko na oświadczenie o dochodach, najszybsze decyzje. Na zakup nieruchomości, najniższe oprocentowanie, najskuteczniejsze rozwiązania. Najlepsze kredyty gotówkowe i konsolidacyjne. Aż do 500 tys. (firmy, rolnicy umowa o pracę). Centrum Wrocław, tel. 071/784-56-44, 0504/13-39-23 www.ipm.wroclaw.pl W01011409

DAM POŻYCZKĘ POD ZASTAW: samochodów, nieruchomości, motocykli, złota, komputerów, notebooków, sprzętu RTV, telefonów komórkowych. Gotówka w 20 minut, możliwy dojazd do klienta. Wrocław, ul. Powstańców Śl. 114, tel. 071/793-09-75, 0501/410-718 W01161797

DODATKOWY DOCHÓD W FINANSACH. Tel. 0604/75-77-15 L02000910

GOTÓWKA

GOTÓWKA OD RĘKI - DZWOŃ! Szybkie pożyczki pod zastaw, oprocentowanie do negocjacji. Wrocław, tel. 071/372-49-25, 0601/70-50-71 H01145439

KREDYTY SAMOCHODOWE NA OŚWIADCZENIE, do 100 000 zł. Tel. 071/796-79-30, 0500/25-39-07 W01022230

KREDYT POD ZASTAW TWOJEGO SAMOCHODU - masz samochód udzielimy Ci kredytu na 100% wartości, kredyt na zakup samochodu, chwilówki, prywatne pożyczki, leasing, kredyty na zakup lub pod zastaw samochodu udzielamy na oświadczenie o dochodach. Szybka realizacja wielu banków, masz problemy ze spłatą - pomożemy ! Wrocław, Biuro pl. Nowy Targ 28, pok.21, tel. 071/346-88-26, 071/342-10-76 W01038230

MYJNIA RĘCZNA!!!

MYJNIA SAMOCHODOWA, ręczna, do mycia TIR-ów, busów, osobowych, z lokalizacją na stacji paliw i wyposażeniem w sprzęt Karcher, CB radio, budynek socjalny, duży parking, PILNE! - 16.000 zł. Wrocław, tel. 0601/71-99-01 H01222049

NAJTAŃSZE KREDYTY BANKOWE, kredyty samochodowe, gotówkowe na auta nowe i używane. OFERTA TAŃSZE NIŻ W I KOMISIE SALONIE!!! Na oświadczenie dla osób prywatnych i firm, bez ZUS i US, bez pierwszej wpłaty, także na auta sprowadzone. SPRAWDZ NAS!!! Tel. 075/649-52-77, 0607/38-09-68 R01100639

PRZYJMĘ REKLAMĘ, na posesji w Unisławiu Śląskim, pow. wałbrzyski (przy trasie do schroniska „Andrzejówka" i granicy czeskiej), na budynku lub wolno stojącą. Tel. 0503/34-13-59, 071/342-87-15 fax L01022440

PRZYJMĘ UDZIAŁOWCA, do promocji istniejącego portalu internetowego Tel. 0721/31-97-51 L01039320

PRODUCENCI

FOTO SPRZEDAM KOSTKĘ TANIO! producent z Bolkowa ma do sprzedania kostkę granitową: 1) kostka szara I gatunku: 8/11- cena 210 zł/t, 4/6 - cena 220 zł/t 2) kostka szaro-ruda: 8/11 - cena 200 zł/t, 4/6 - cena 200 zł/t, ponadto wykonujemy na zamówienie kostkę o innych wymiarach. Bolkow, powiat jaworski, tel. 0509/25-10-83 WI0C9HEF

MASZYNY I URZĄDZENIA

AGREGAT PRĄDOTWÓRCZY - HONDA i inne, benzynowe, diesle: 1-fazowe i 3-fazowe, 230/380 V, 1-40 kW, budowlane, kempingowe, turystyczne. Najniższe ceny, od 500 zł. Markowych firm. Nowe i używane, skup-sprzedaż-komis. UWAGA! PROMOCJA: przy zakupie agregatu 8 kW - turystyczny agregat gratis!! Wrocław, tel. 0607/30-63-48 W01077615

AGREGAT CHŁODNICZY, kompletny, 800 W - 550 zł Jelcz-Laskowice, powiat oławski. tel 0792/01-63-23 GI09ET9H

AGREGAT CHŁODNICZY COPELAND, wydajność 20 m3/godz. oraz drugi 30 m3/godz - 1.000 zł Lubsko, powiat żarski tel. 0665/60-17-63 GI97L4NYM

AGREGAT DO SUSZARNI DREWNA GROBELNY OP-55, 3-letni - 9.000 zł Chrościce, powiat jaworski. tel. 0603/22-40-30 GI97KC77T

AGREGAT HYDRAULICZNY TEREX BEDFORD HP60, stacja hydrauliczna, silnik Honda GX240 8 KM, 20 l/min, sprawna w 100% - 1.700 zł do negocjacji. Cieszków, powiat milicki, tel. 0697/21-13-86, 0669/70-89-77 pm8406@interia.pl II0C9XNK

AGREGAT PRĄDOTWÓRCZY, moc 7 kW, 3-fazowy, nowy - 2.000 zł. Gostyń, tel. 0785/72-46-85 GI0APJCY

AGREGAT PRĄDOTWÓRCZY EINCHEL 5500 Wat, 230/380 V - 2 300 zł Lwówek Śl. Tel. 0603/50-91-11 GI97N7FHE

AGREGAT PRĄDOTWÓRCZY HONDA, 6,1 kW, 230/380 V, stan bdb - 2.500 zł. Milcz, tel. 0602/35-71-64 GI04CPYW

AGREGAT PRĄDOTWÓRCZY, 2x220 V, 1 kW - 550 zł Oleśnica, tel. 071/398-51-61, 0605/93-78-98 GI94NXF7C

AGREGAT PRĄDOTWÓRCZY HONDA i inne, wyciszone, budowlane, turystyczne od 1 kW do 40 kW 12V /220V/380V, nowe i używane, obecnie promocja przy zakupie agregatu 8 kW, drugi agregat turystyczny gratis, od - 400 zł. Oleśnica, tel. 0698/48-79-51 GI97N7HLR

AGREGAT PRĄDOTWÓRCZY, 60 kW oraz dwie szafy sterownicze, stan bdb - 15.000 zł. Prochowice, tel. 0601/62-67-24 GI0AR94C

AGREGAT PRĄDOTWÓRCZY, 650 kW, na gwarancji - 320 zł. Wrocław, tel 0723/31-86-65 GI0AT9FF

AGREGAT PRĄDOTWÓRCZY, 650 kW - 200 zł. Wrocław, tel 0723/31-86-65 GI0AT9FC

AGREGAT PRĄDOTWÓRCZY KRAFTWELLE. Kraftwelle Germany. Pnz od 1.5 kW do 10 kW, prod. chińskiej, hurt-detal, od - 500 zł. Wrocław, tel 0727/22-22-70 GI0AX4FK

AGREGATY CHŁODNICZE COPELAND, używane, kompletne, wydajność 12-22 m3, ceny 1.000-2.000 zł/szt (możliwość montażu), chłodnice, cena od - 1.000 zł. Legnickie Pole, tel 0608/40-21-56 II0ARWYK

AGREGATY PRĄDOTWÓRCZE moc od 850 do 5500 W, nowe i mało używane, na licencji Hondy, 1- i 3-fazowe, z silnikiem benzynowym lub Diesla, cena od 300 zł/szt. Kąty Wrocławskie, tel. 0511/43-23-61 GI97ATR9T

AGREGATY PRĄDOTWÓRCZE: 2.0 kW, 2x220 V, benzyna, 4-suw, nowy model, zużycie paliwa 0.5 l/godz., fabr. nowy - 970 zł. 1 kW, walizkowy, bardzo cichy - 440 zł. Wrocław, tel. 0889/07-16-63 GG94XATT7

AGREGATY PRĄDOTWÓRCZE, nowe i używane, sprow. z Niemiec, od 2 do 3.5 kW - od 500 do 1.200 zł. Zgorzelec, tel. 0603/08-26-37 GI0C4HEL

APARAT PNEUMATYCZNY APR 600, z 1997 r., do piaskowania, z agregatem sprężarkowym 2W1-115, z 1989 r. - 11.000 zł. Zgorzelec, tel. 0507/08-88-37, 0507/08-88-38 GG94WMJFT

● BUTLA ACETYLENOWA i tlenowa, 3 szt., przewody z palnikami, 3 szt. - 700 zł. Sulimów, powiat wrocławski, tel. 071/311-42-98 L02000860

BUTLA CO2, 8 kg, nowe, z legalizacją - 200 zł. Krotoszyn, tel. 0664/89-85-57 GI97JKN7K

CENTRUM OBRÓBCZE FIMADIMA 100, stan bdb - 41.000 zł. Prusice, powiat trzebnicki, tel. 071/312-60-95, 0604/06-97-21 GI97PFENR

CYKLINIARKA - 650 zł. Jawor, tel. 0663/47-37-57 GI0A7Y7F

CYKLINIARKA, 220 V, do podłogi - 450 zł. Oleśnica, tel. 071/398-51-61, 0605/93-78-98 GG9R9HNP

CZĘŚCI DO FREZARKI: agregat posuwu - 1.600 zł. Strzelin, tel. 0609/07-15-53 GI97PLXCX

CZĘŚCI DO FREZARKI, oprzyrządowanie i przyrządy pomiarowe - od 200 zł. Szklary Dolne, powiat polkowicki, tel. 076/817-17-31 GI04JWL4

CZĘŚCI DO FREZARKI, oprawki zaciskowe, z uchwytem walcowym - od 180 zł. Wrocław, tel. 0692/50-46-03 GI97NPF34

CZĘŚCI DO GRUBOŚCIÓWKI - WYRÓWNIARKI: wał oryg., średnica 125 mm, dł. robocza 600 mm - 800 zł. Szklary Dolne, powiat polkowicki, tel. 076/817-17-31 GI04JWJW

CZĘŚCI DO KOMORY CHŁODNICZEJ LINDE: skrzynki sterownicze, z wyświetlaczem temperatury i rozmrażania oraz do klimatyzacji - 200 zł/szt. Namysłów, tel. 0693/06-56-16 GI04JXER

CZĘŚCI DO STRUGARKI: wałek z 3 nożami, nowy, nieużywany, oryg. - 540 zł. Oława, tel. 0601/94-39-14 GI0C3TAX

CZĘŚCI DO SZLIFIERKI, do metalu: wrzeciono, 60x250 mm, 20 tys. obr./min, prod. włoskiej, z jednej strony koło pasowe, z drugiej stożek na zabierak - 220 zł. Wrocław, tel. 0692/50-46-03 GI0H7HY

CZĘŚCI DO SZLIFIERKI NUA25, narzędziowej: wrzeciono, wym. 80x220 mm, 20 tys. obr./min - 280 zł. Wrocław, tel. 0692/50-46-03 GI97RTPWM

CZĘŚCI DO TOKARKI: różne z demontażu. Brzezie, powiat trzebnicki, tel. 0500/32-68-62, 071/312-87-36 GI97LTYEX

CZĘŚCI DO TOKARKI, suport poprzeczny, noże, wiertła, tulejki redukcyjne, frezy piłkowe, gwintowniki, narzynki - 180 zł. Wrocław, tel. 0692/50-46-03 GI97NPF3R

CZĘŚCI DO TOKARKI DO METALU: wiertła, nowe, chwytak stożkowy Mors, nr 2, 3, 4 i 5 oraz frezy, nowe, różne - od 20 zł/szt. Szklary Dolne, powiat polkowicki, tel. 076/817-17-31 GI04JWKY

CZĘŚCI DO TOKARKI DO METALU, suport poprzeczny i wzdłużny z imakiem nożowym i głowicą ze zderzakami - 350 zł. Wrocław, tel. 0692/50-46-03 GI04H3HN

CZĘŚCI DO WAGI TOWAROWEJ, 3 t: podzielnia, skala, stan bdb - 400 zł. Krotoszyn, tel. 0693/66-87-93 GI97E49XP

CZOPIARKA, 220/380 V - 900 zł. Oleśnica, tel. 071/398-51-61, 0605/93-78-98 GG9L4HYL

DWUPIŁA FORMATOWA REMA RESZEL DMGA-35, z podcinaczami - 6.500 zł. Tel. 0501/58-08-50 GI97FTTNM

DYSTRYBUTOR PALIWA, zbiornik 9000 l, dwukomorowy, ważny atest - 6.000 zł. Zawiść, powiat namysłowski, tel. 0695/79-12-71 GI0C9KCK

● DŹWIG HDS ATLAS AK 80.1, 1997 r., składany w literę Z, w bardzo dobrym sanie, do zamontowania na samochodzie ciężarowym, przyjmujemy w rozliczeniu naczepy, przyczepy, ciągniki siodłowe, możliwość szybkiego leasingu lub kredytu - 18.600 zł. Łódź, tel. 0502/70-66-72, 0500/16-18-70 LI0631940

ELEKTRODY SPAWALNICZE, EVB 47, EVB 50 - 10 zł/paczkę. Wrocław, tel. 0501/14-71-59, 0501/79-43-50 GG94M3P7K

FREZARKA FD2, 2005 r., dolnowrzecionowa, z bocznym wózkiem, kpl. wyposaż., nieużywana - 21.000 zł. Tel. 0501/58-08-50 GI97FTTNH

FREZARKA, uniwersalna, stan bdb - 8.000 zł. Bielawa, powiat dzierżoniowski, tel. 0796/40-55-52 GI0KCAT

FREZARKA HECKERT, stan bdb - 19.000 zł. Bielawa, powiat dzierżoniowski, tel. 0796/40-55-52 GI07LW3M

FREZARKA HECKERT FSS 315, pionowa - 17.000 zł. Bielawa, powiat dzierżoniowski, tel. 074/833-22-18, 0501/35-86-14 GI97FY3TH

FREZARKA DO DREWNA GOMAD, dolnowrzecionowa, hamulec, 4 prędkości obrotowe, stan bdb - 4.000 zł. Bolesławiec, tel. 0509/72-80-70 GG9497KRE

FREZARKA, uniwersalna - 10.500 zł. Brzezie, powiat trzebnicki, tel. 0500/32-68-62 GG974FKKN

FREZARKA do metalu - 9.000 zł. Brzezie, powiat trzebnicki, tel. 0500/32-68-62 GG977MKXF

FREZARKA, narzędziowa, uniwersalna, z wyposażeniem, stół obrotowy, z podzielnicą, kpl., przystawka dłutownica, głowica pionowa, imadło kątowe, imadło proste, frezy ok. 60 szt., prod. polskiej, zainstalowana - 10.000 zł. Kożuchów, powiat nowosolski, tel. 068/356-96-88, 0601/16-13-88 GI94WFN7W

FREZARKA FNA-20, narzędziowa, bez wyposażenia - 5.000 zł. Kożuchów, powiat nowosolski, tel. 068/356-96-88, 0601/16-13-88 GI94WFN9C

FREZARKA do metalu - 3.000 zł. Oleśnica, tel. 071/398-51-61, 0605/93-78-98 GG94RJJYM

FREZARKA, dolnowrzecionowa, stan bdb - 3.000 zł. Prusice, powiat trzebnicki, tel. 071/312-60-95, 0604/06-97-21 GG9N9XWP

FREZARKA do drewna, dolnowrzecionowa - 2.500 zł. Strzelin, tel. 0609/07-15-53 GI94LAWT9

FREZARKA do drewna, dolnowrzecionowa, żeliwna, stan idealny - 3.500 zł. Świdnica, tel. 0667/39-27-25, 0666/24-57-32 GG977MWHJ

FREZARKA FU-32 - 4.900 zł. Wałbrzych, tel. 0503/35-63-82, 074/843-36-25 GI97NERPE

FREZARKA UNIWERSALNA FU-32, wym. stołu 1500x320 mm, głowica pionowa, przyspieszony posuw mechaniczny, stan bdb - 8.300 zł. Wiązów, powiat strzeliński, tel. 0692/05-77-50 GI97PM4F7

FREZARKA, pionowa, ruchoma głowica - 7.500 zł. Wrocław, tel. 0694/32-91-44 GI0CA4HE

FREZARKA ZK 7040, numeryczna, nowa, z osprzętem, sterowanie Siemens - 60.000 zł. Wrocław, tel. 0661/08-53-31 GI0A9MAL

FREZARKA JAROMA, z 1980 r., górnowrzecionowa, zakres regulacji napędu 2800/4000 oraz 5500/8000 obr./min, regulacja kątowa - 7.500 zł. Zgorzelec, tel. 0507/08-88-37, 0507/08-88-38 GI97CYAJK

FREZY, do metalu - 5 zł/szt. Grodków, powiat brzeski, tel. 077/415-13-44, 0887/91-86-43 GG9PM3R4

FREZY PROFILOWE, do frezarki dolnowrzecionowej, cena od 50 do 800 zł. Świdnica, tel. 0667/39-27-25, 0666/24-57-32 GG9R9HMK

GIĘTARKA DO BLACHY, dł. 1 m - 1.000 zł. Złotoryja, tel. 0602/52-32-44 GI0C9XJX

GIĘTARKA - WALCARKA, szer. robocza 1 m - 1.600 zł. Wałbrzych, tel. 074/843-36-25, 0503/35-63-82 GI9TMWR7

GILOTYNA, do cięcia kostki brukowej - 950 zł. Karłowice, powiat opolski, tel. 0500/29-23-30 GI97RTKPF

GILOTYNA DO BLACHY MTA, 1985 r., 6.3x300 mm, mechaniczna, podłączona - 27.000 zł. Kędzierzyn-Koźle, tel. 0604/11-65-89 GI0AT34M

GILOTYNA DO FORNIRU - 2.500 zł. Strzelin, tel. 0609/07-15-53 GG9PA7N9

GŁOWICA DO FREZARKI, fi 240 mm, na 12 noży wymiennych i piła podcinająca - 1.350 zł lub zamienię na przyczepę bagażową. Wrocław, tel. 0606/62-07-04 GI0797YP

GŁOWICE DO FREZARKI, nowe, z płytkami, również pogłębiacze, frezy i inne narzędzia, cena od 2 zł/szt. Brzezie, powiat trzebnicki, tel. 0500/32-68-62 GG9TJFFN

GŁOWICE DO FREZARKI, na płytki wymienne - od 80 zł/szt. Wrocław, tel. 0692/50-46-03 GI97NPEYX

GRUBOŚCIÓWKA JAROMA, prod. polskiej, szer. 410 mm, wał 4-nożowy - 6.100 zł. Tel. 0509/72-80-70 GI97FTTRF

GRUBOŚCIÓWKA do drewna - 3.500 zł. Strzelin, tel. 0609/07-15-53 GI94MCF9J

GRUBOŚCIÓWKA, szer. 40 cm, 4 noże - 4.800 zł. Wałbrzych, tel. 074/843-36-25, 0503/35-63-82 GG9PA7MR

GRUBOŚCIÓWKA - WYRÓWNIARKA JAROMA, z 1997 r. - 8.600 zł. Bolesławiec, tel. 0509/72-80-70 GG9HJX9F

GRUBOŚCIÓWKA - WYRÓWNIARKA, 220 V - 950 zł. Oleśnica, tel. 071/398-51-61, 0605/93-78-98 GG9L4J4N

GWINTOWNICA, stołowa, średnica do 27 mm, stan bdb - 4.000 zł. Bielawa, powiat dzierżoniowski, tel. 0796/40-55-52 GI07LWJE

GWINTOWNICA DO RUR IMB-6-50 - 1.500 zł. Kożuchów, powiat nowosolski, tel. 068/356-96-88, 0601/16-13-88 GI94WFN99

GWINTOWNICE: stołowa - 900 zł, słupowa GMC-27 - 4.500 zł. Bielawa, powiat dzierżoniowski, tel. 074/833-22-18, 0501/35-86-14 GI97FY3TR

IMADŁA MASZYNOWE, 2 szt. - 400 zł/szt. Bielawa, powiat dzierżoniowski, tel. 074/833-22-18, 0501/35-86-14 GI0C393F

IMADŁA MASZYNOWE, cena od 150 zł. Wrocław, tel. 0692/50-46-03 GI97NPF3K

IMADŁO ŚLUSARSKIE, obrotowe, uchylane pod kątem, bez podstawy - 350 zł. Bielawa, powiat dzierżoniowski, tel. 074/833-22-18, 0501/35-86-14 GI0C3933

IMADŁO PEUMATYCZNE, nowe - 500 zł. Bielawa, powiat dzierżoniowski, tel. 074/833-22-18, 0501/35-86-14 GI0C9FMC

IMADŁO ŚLUSARSKIE, pneumatyczne - 220 zł. Wrocław, tel. 0692/50-46-03 GI97NPF3X

KAMIENIE KARBOLIDOWE, do szlifowania szkła, różne rodzaje - od 20 zł/szt. Zgorzelec, tel. 0603/45-93-47 GI09JAMP

KLUCZE STANLEY, b. wysokiej jakości, oryginalne, nowe, oczkowo-nasadowe (specjalny system Maxi-Drive plus, który zapobiega uszkodzeniom śrub), komplet 8 szt. (8-22 mm), ze stali chromowo-wanadowej - 99 zł, cena sklepowa - 181 zł, możliwość wysyłki. Wrocław, tel. 0505/79-32-92 GI097WXY

KOMORA LAKIERNICZA, wym. 7x4.1 m, uniwersalna - 28.000 zł. Wrocław, tel. 0694/17-83-86 GI04TCK3

KOWADŁO, 120 kg - 600 zł. Wrocław, tel. 0728/36-36-24 GI04K4AC

KOWADŁO KOWALSKIE, waga 50 kg, stan db - 350 zł. Gubin, powiat krośnieński, tel. 068/359-37-41, 0510/25-01-41 GI97NTPFR

KOWADŁO KOWALSKIE, waga 120 kg i inne - 500 zł. Krotoszyn, tel. 0693/66-87-93 GG9R9HLF

KUPIĘ AGREGAT SPAWALNICZY AS350-02, prod. Karelma Piechowice. Tel. 0602/25-79-47 GI0AMH99

KUPIĘ CHWYTAK DO DREWNA, z rotatorem, w cenie do 4.000 zł. Piotrów, powiat żarski, tel. 0608/15-03-35 GI0A9HFN

KUPIĘ CZĘŚCI DO TOKARKI i frezarki, płytki z węglika spiekanego oraz narzędzia (noże, wiertła). Chocianów, powiat polkowicki, tel. 0606/55-12-22 GG9R9HNL

KUPIĘ CZĘŚCI DO TOKARKI, śruba trapezowa do szufladki z podziałką. Chocianów, powiat polkowicki, tel. 0606/55-12-22 GI9737MFA

KUPIĘ CZĘŚCI DO TOKARKI CU-400, imak, 140 mm, śrubę trapezową do szufladki. Chocianów, powiat polkowicki, tel. 0606/55-12-22 GG974FNKE

KUPIĘ DŹWIG HDS, do pracy w lesie lub przyczepę z dźwigiem. Kudowa-Zdrój, powiat kłodzki, tel. 0517/56-65-14 GI0C9F3X

KUPIĘ FREZARKĘ GOMAD, dolnowrzecionową. Prusice, powiat trzebnicki, tel. 071/312-60-95 GI97CNL4H

KUPIĘ GIĘTARKĘ DO BLACHY, w przystępnej cenie. Wałbrzych, tel. 074/843-36-25, 0503/35-63-82 GI0C9W9T

KUPIĘ GRUBOŚCIÓWKĘ i wiertarkę poziomą, do drewna. Wałbrzych, tel. 074/843-36-25, 0503/35-63-82 GG94AW79J

KUPIĘ KOŁA ZĘBATE STOŻKOWE, mechanizmu stożkowego lub skrzynię biegów do ciągnika ogrodniczego Dzik 2, prod. polskiej. Bystrzyca Dolna, powiat świdnicki, tel. 074/853-57-50, 0695/77-34-75 GI073M9A

KUPIĘ KOWADŁO KOWALSKIE. Krotoszyn, tel. 062/722-11-65 GG9R9HLC

KUPIĘ ŁOŻYSKA TOCZNE. Wrocław, tel. 0693/17-18-17 GG9RXAFM

KUPIĘ MASZYNĘ DO DORABIANIA KLUCZY, z kpl. wyposażeniem. Wrocław, tel. 0501/75-49-90 GI0H7RP

KUPIĘ MASZYNĘ DO PRODUKCJI PAPIEROSÓW, używaną. Tel. 0790/62-88-22 GI0C9RWT

KUPIĘ MASZYNY STOLARSKIE: piła formatowa, grubościówka, oryg., frezarka, szlifierka taśmowa, fabryczna, piła tarczowa, wyrówniarka oryg. Lubań, tel. 0509/72-80-70 GG9J43TR

KUPIĘ MASZYNY STOLARSKIE. Lubin, tel. 076/724-63-71, 0609/83-14-04 GI97NLL34

KUPIĘ MASZYNY STOLARSKIE. Prusice, powiat trzebnicki, tel. 071/312-60-95, 0604/06-97-21 GG9PA7LK

KUPIĘ MASZYNY STOLARSKIE. Strzelin, tel. 0609/07-15-53 GG9RXAFH

KUPIĘ MASZYNY STOLARSKIE. Wrocław, tel. 0600/49-68-70 GI97ELFA9

KUPIĘ MASZYNY I URZĄDZENIA: frezarki, walcarki, gilotyny, przekładnie, tokarki, silniki, wiertarki, spawarki, migomaty i inne, mogą być uszkodzone. Bielawa, powiat dzierżoniowski, tel. 074/833-22-18, 0501/35-86-14 GI94LCEWX

KUPIĘ MASZYNY I URZĄDZENIA, tokarka, piła z wózkiem, suszarka, trak, wielopiła, frezarka. Kłodzko, tel. 0605/37-73-41 GI97NPF33

KUPIĘ MASZYNY I URZĄDZENIA: : spawarki migomat, TIG, elektrodowe, inwertorowe, wirowe, plazowe, transformatorowe, prostowniki, sprawne lub uszkodzone, duże transformatory, zgrzewarki, sprzęt ślusarski z likwidowanego zakładu. Legnica, tel. 0694/10-97-25 GI94XA3HT

KUPIĘ MASZYNY I URZĄDZENIA: prostownik Bester, drut 0.8 mm do migomatu, imadło ślusarskie, ściągarka do kół pasowych. Wrocław, tel. 0692/46-63-63 GI94CMPNL

KUPIĘ MASZYNY I URZĄDZENIA: motoreduktory, silniki elektryczne, spawarki, migomaty, wiertarki stołowe. Wrocław, tel. 0692/46-63-63 GI0KFCL

KUPIĘ MASZYNY I URZĄDZENIA: pompy, silniki hydraul., pompy śrubowe, luzowniki, zwalniaki, prod. niemieckiej, EB-50, 125, 150, 250/60, rozdzielacze, akumulatory hydraul., przekładnie i motoreduktory. Wrocław, tel. 0607/36-28-39 GI0APLK7

KUPIĘ MASZYNY I URZĄDZENIA, lekką tokarkę (typ „600", gwinty, posuwy), stan bdb, frezarkę do metalu, małą, pionową lub frezarkę - wiertarkę. Wrocław, tel. 0607/36-28-39 GI09JEEY

KUPIĘ MIESZALKĘ DO MIĘSA, do 50 kg. Krotoszyn, tel. 0693/66-87-93 GG9RXAF7

KUPIĘ MONTAŻOWNICĘ DO OPON. Nysa, tel. 0697/64-14-14 GI97CYKNP

KUPIĘ NARZĘDZIA, do tokarki i frezarki. Chocianów, powiat polkowicki, tel. 0606/55-12-22 GI9W4MN7

KUPIĘ POMPY DO WODY, głębinowe. Wrocław, tel. 0508/37-61-06 GG9J43TA

KUPIĘ SILNIK ELEKTRYCZNY, do pralki wirnikowej Światowit. Wrocław, tel. 0608/32-86-89 GI04PCHC

KUPIĘ SILNIKI ELEKTRYCZNE, techn. sprawne, uszkodzone i motoreduktory. Syców, powiat oleśnicki, tel. 0600/53-72-91 GG9TJFCH

KUPIĘ SPAWARKĘ WIROWĄ, może być uszkodzona. Tel. 0606/64-46-95 GI97RTRTK

KUPIĘ SPAWARKĘ WIROWĄ. Głuchołazy, powiat nyski, tel. 077/439-15-14, 0661/11-32-41 GG9RXAER

KUPIĘ SPAWARKĘ WIROWĄ, może być uszkodzona. Środa Śląska, tel. 0604/46-55-71 GI0A9M39

KUPIĘ STÓŁ PROBIERCZY, do alternatorów samochodowych. Strzelce Opolskie, tel. 0502/63-06-91 GI0AT97K

KUPIĘ SZLIFIERKĘ DO PŁASZCZYZN, ze stołem elektromagnetycznym. Brzezie, powiat trzebnicki, tel. 0500/32-68-62 GG9TJFCA

KUPIĘ TOKARKĘ do metalu, w cenie do 3.500 zł. Chocianów, powiat polkowicki, tel. 0606/55-12-22 GI94JHYKM

KUPIĘ TOKARKĘ TOS, stołową. Wałbrzych, tel. 074/843-36-25, 0503/35-63-82 GG94PMKKP

KUPIĘ TURBOSPRĘŻARKI, każdy model, każda ilość, mogą być uszkodzone. Jelenia Góra, tel. 0788/71-05-55 GI07974N

KUPIĘ WAGĘ TOWAROWĄ, najazdową, samochodową, o ład. 10 t. Zgorzelec, tel. 0607/46-82-20 GI073KXC

KUPIĘ WIERTARKĘ STOŁOWĄ SWA-25. Wałbrzych, tel. 074/843-36-25, 0503/35-63-82 GG9R9HKF

KUPIĘ WYRÓWNIARKĘ. Wałbrzych, tel. 074/843-36-25, 0503/35-63-82 GI077XET

MASZYNA DO PRODUKCJI SIATKI OGRODZENIOWEJ, z osprzętem, nowa, 1.1 kW, zasilanie 400 V - 2.200 zł. Wrocław, tel. 0506/73-45-58 GI97NER9A

MASZYNA DO PROSTOWANIA FELG SAMOCHODOWYCH, stalowych i aluminiowych - 1.500 zł. Wrocław, tel. 0693/81-64-11 GI0A7JNF

MASZYNA DO PROSTOWANIA FELG SAMOCHODOWYCH, aluminiowych i stalowych, wykonana na bazie wyważarki do kół, sprawna - 1.700 zł. Wrocław, tel. 0669/77-87-77 GI97RTRT3

MASZYNA DO PRZEWIJANIA SILNIKÓW i transformatorów, licznik uzwojeń elektroniczny i mechaniczny - 2.000 zł. Siechnice, powiat wrocławski, tel. 0664/13-80-38 GI0CA49E

MASZYNA STOLARSKA, wieloczynnościowa, prod. bułgarskiej - 14.500 zł. Świdnica, tel. 0667/39-27-25, 0666/24-57-32 GG9R9HK4

MASZYNA SZEWSKA, do rozciągania półbutów i kozaków - 450 zł. Wrocław, tel. 071/328-00-88, 0604/56-89-26 GG9MHRH7

MASZYNA SZEWSKA, łaciarka - 1.200 zł. Wrocław, tel. 071/328-00-88, 0604/56-89-26 GI973LPML

MASZYNA SZEWSKA SINGER, łaciarka - 1.800 zł. Wrocław, tel. 0502/36-11-43 GG9RKWJ9

MASZYNY: walcarka do blachy - 3.100 zł oraz gilotyna do blachy - 2.500 zł. Strzelin, tel. 0609/07-15-53 GI97MRWC9

MASZYNY CUKIERNICZE: ubijaczka, poj. 30 l, prod. niemieckiej - 2.700 zł, stół z blatem jesionowym - 1.300 zł, stół ze stali chromoniklowej - 1.800 zł. Świdnica, tel. 0796/15-78-40, 0796/40-90-99 GI97FATMT

MASZYNY DO OBRÓBKI METALU: szlifierka do wałów, wytaczarka do cylindrów tłokowych, honownica - 2.900 zł. Jelenia Góra, tel. 0604/35-22-07, 0605/14-58-94 GG974MWMX

MASZYNY DO PRODUKCJI ELEMENTÓW DO MEBLI, kpl. maszyn i wyposażenia, bieżąca produkcja, stali odbiorcy - 25.000 zł do negocjacji. Bystrzyca, powiat oławski, tel. 0607/15-27-13 GI0C9WH7

MASZYNY STOLARSKIE: frezarka, piła - 2.900 zł. Jelenia Góra, tel. 0604/35-22-07, 0605/14-58-94 GG977MWEA

MASZYNY STOLARSKIE: grubościówki, wyrówniarki, piły taśmowe, strugarka 4-stronna Jaroma, frezarka dolnowrzecionowa i górnowrzecionowa, ostrzałki do noży i frezów, dłutownica łańcuszkowa, piły Rema, frezy do okien Faba - od 1.000 zł. Lubin, tel. 076/724-63-71, 0609/83-14-04 GI97EJCHF

MASZYNY STOLARSKIE: wyrówniarka, „samoróbka", stan bdb - 1.000 zł, frezarka - 900 zł. Nysa, tel. 077/433-67-38, 0667/22-04-88 GI94J9ERJ

MASZYNY STOLARSKIE: trak do „papierówki", 2-tarczowy - 2.500 zł, piła formatowa - 1.500 zł, piła do drewna „krajzega", fabryczna, z osłonami - 800 zł. Oleśnica, tel. 0794/53-37-93 GI07LX9X

MASZYNY STOLARSKIE: piły, frezarki, strugarki, wiertarki, cena od 1.000 zł. Prusice, tel. 071/312-60-95, 0604/06-97-21 GG9PA7JL

MASZYNY STOLARSKIE: piła taśmowa i tarczowa, strugarka, grubościówka, dłutownica, szlifierka taśmowa, tokarka, frezarka, cena od 1.000 do 5.000 zł. Strzelin, tel. 0609/07-15-53 GG9RKWHL

MASZYNY SZEWSKIE: łaciarka Singer - 1.100 zł, maszyna do szycia Claes - 1.100 zł, maszyna do szycia skór Singer, płaska - 1.100 zł. Wrocław, tel. 0502/36-11-43 GI97LXM4C

MASZYNY DO PRODUKCJI ELEMENTÓW TWORZYW SZTUCZNYCH, zakład w ciągłej eksploatacji, udostępnię adresy dla stałych odbiorców i zaopatrzenia - 25.000 zł. Tel. 0607/15-27-13, 071/303-07-14 GI0C9XXF

MASZYNY I URZĄDZENIA: frezarka górnowrzecionowa - 2.500 zł, wyrówniarka z frezarką - 2.500 zł, piła formatowa - 2.500 zł, winda budowlana - 1.000 zł, cykliniarka - 800 zł, wyciąg workowy - 1.000 zł, frezarka dolnowrzecionowa - 3.200 zł motopompa, nowa - 2.600 zł. Tel. 0721/62-56-28 GG94YLFP3

MASZYNY I URZĄDZENIA: tokarki, frezarki, wiertarki, silniki, migomaty, wentylatory, spawarki, motoreduktory, przekładnie oraz inne urządzenia - od 100 zł. Bielawa, powiat dzierżoniowski, tel. 074/833-22-18 do godz. 17, 0501/35-86-14 GG9RKWJW

MASZYNY I URZĄDZENIA: piła formatowa Rema Reszel, 1990 r., z podcinakiem, kładziona pod kątem, góra, dół, stan bdb - 7.200 zł, wyrówniarka Żnin, szer. 60 cm, 4-nożowa, reg. blaty i prowadnica - 5.000 zł. Bolesławiec, tel. 0509/72-80-70 GG9HJWYA

MASZYNY I URZĄDZENIA: wiertarki, szlifierki, wyrzynarki, strugarki, polerki, młoty, wkrętarki, szlifierki taśmowe, inne, cena od 50 zł/szt. Kąty Wrocławskie, tel. 0511/43-23-61 GI97ATRCA

MASZYNY I URZĄDZENIA: młotowiertarki i młoty, nowe i używane, od 100 zł/szt. Kąty Wrocławskie, tel. 0511/43-23-61 GI97E4JNA

MASZYNY I URZĄDZENIA: spawarki migomat, 200 i 220 A - od 1.200 zł, spawarki elektrodowe, 250 i 320 A - od 450 zł, wiertarki stołowe - od 250 zł. Krotoszyn, tel. 0664/89-85-57 GI097R7M

MASZYNY I URZĄDZENIA, przecinarki plazmowe, 30, 50 i 120 A - od 1.500 zł, nożyce do prętów ZREMB, waga 700 kg - 1.500 zł, wiertarka magnetyczna, wiertarka stołowa WSD-16 - 1.300 zł, minitokarka SM-300, nieużywana - 1.900 zł, gilotyna do kartonu, prod. rosyjskiej - 1.500 zł. Lubań, tel. 0694/10-97-25 GI0C9YJA

MASZYNY I URZĄDZENIA: stół ślusarski, imadło, wiertła, cena od 50 zł. Prusice, tel. 071/312-60-95, 0604/06-97-21 GG94KE49Y

MASZYNY I URZĄDZENIA: trak taśmowy z osprzętem - 7.500 zł, frezarka dolnowrzecionowa + głowice, frezy - 1.500 zł, piła tarczowa, żeliwna, prod. angielskiej - 2.000 zł, wałki do wyrówniarki i pił, silniki, różne, od 100 zł. Sobótka, powiat wrocławski, tel. 0667/21-30-33, 0887/93-34-81 GI0C4YAE

MASZYNY I URZĄDZENIA: piła-frezarka z wiertarką poziomą - 2.500 zł i piła-strugarka - 2.000 zł. Strzelin, tel. 0609/07-15-53 GI09ETRW

MASZYNY I URZĄDZENIA: szlifierka, duża, tarcza, fi 300 mm, spawarka SPB 315, stół z imadłem, drut spawalniczy, cena 50-1.000 zł. Trzebnica, tel. 0660/04-12-76 GI97RTNEX

MASZYNY I URZĄDZENIA: tokarka, 1 m - 6.000 zł, 1.5 m - 9.000 zł, frezarka FU 32 - 4.900 zł, giętarka 1.5 - 4.700 zł, giętarka - walcarka - 1.700 zł, wiertarka stołowa - 950 zł, wiertarka promieniowa - 4.900 zł, giętarka do rur - 900 i 650 zł, uchwyt tokarski, 160 cm - 230 zł. Wałbrzych, tel. 074/843-36-25, 0503/35-63-82 GG94PMKJK

MASZYNY I URZĄDZENIA: grubościówka 40 cm, 4-nożowa, z 2008 r. - 4.800 zł, wyrówniarka, 60 cm, 3 szt., cena od 3.800 do 4.500 zł/szt., piła taśmowa Żnin - 3.500 zł, szlifierki taśmowe, 3 szt., cena od 1.700 do 4.600 zł/szt., wiertarka pozioma - 2.800 zł. Wałbrzych, tel. 074/843-36-25, 0503/35-63-82 GI979YNWE

MASZYNY I URZĄDZENIA: piły taśmowe Żnin - 3.000 i 3.500 zł, wyrówniarka 60 cm, 4 noże, 3 szt., od 3.700 zł do 4.800 zł, szlifierka własnej konstrukcji - 3.500 zł, piła poprzeczna - 4.500 zł. Wałbrzych, tel. 074/843-36-25, 0503/35-63-82 GI97CAP4Y

MASZYNY I URZĄDZENIA, wózki paletowe do 2 t - 450 zł, wózki podnoszone hydraul. 1.5 m - 1.200 zł, uchwyty do tokarek fi 120, fi 165, fi 250, fi 315 - od 180 zł, silniki elektryczne 11 kW, 14 kW, 40 kW - od 900 zł, imaki do tokarek - od 250 do 350 zł. Wałbrzych, tel. 074/843-36-25, 0503/35-63-82 GI97KWCJH

MASZYNY I URZĄDZENIA, gwintownica do rur, elektr. - 950 zł, imadło do rur, typu Pioneer - 230 zł. Wałbrzych, tel. 0503/35-63-82, 074/843-36-25 GI0W3TR

MASZYNY I URZĄDZENIA, spawarka 220/380 V, prod. niemieckiej, migomat, 160 A, płyta ślusarska, wentylator do trocin, gumówka Bosch, 1.1 kW, 220 V, różne koła pasowe, od 50 zł. Wrocław, tel. 0692/46-63-63 GI97KFFA7

MASZYNY I URZĄDZENIA, szlifierka stołowa, 380 V, hydrofor, 220 V, mała prasa hydrauliczna, ręczna, młot kujący Celma 1.1 kW, imadło ślusarskie, fartuch spawalniczy, rękawice spawalnicze - od - 50 zł/szt. Wrocław, tel. 0692/46-63-63 GI04FYNE

MASZYNY I URZĄDZENIA: piła do metalu, gumówka, 3 kW, 380 V, butla tlenowa, sprężarka, poj. 150 l, 380 V - od - 100 zł. Wrocław, tel. 0692/46-63-63 GI0C3W3H

MASZYNY I URZĄDZENIA, tokarka stołowa TSB-16, grawerka, prasa mimośrodowa, nacisk 8 t, stan bdb, zgrzewarki, spawarka TIG 160 A, 220 V, szlifierka narzędziowa i inne - od 1.600 zł. Wrocław, tel. 0889/90-00-11 GI0KHXC

MASZYNY I URZĄDZENIA: stół stolarski, warsztatowy, 2 imadła - 570 zł, frezarka ręczna, nowa - 380 zł do negocjacji lub zamienię. Wrocław, tel. 0606/62-07-04 GI97MLRYH

MASZYNY I URZĄDZENIA: pompy hydrauliczne różne, zębate, tłoczkowe, silniki hydrauliczne, siłowniki hydrauliczne różne, rozdzielacze, filtry oleju - od 200 zł. Wrocław, tel. 0607/36-28-39 GI04XH9F

MASZYNY I URZĄDZENIA, spawarki Magpol Opole 400, TEP-401, TEP-800, PSP-631, TIG Messer - 1.500 zł, TIG AC/DC UPT-200 - 600 zł, Migomat 2x Oerlikon 450 - 1.500 zł, zgrzewarki 6 kW, 12 kW i 16 kW - 1.000 zł, 50 kW - 1.500 zł. Złotoryja, tel. 0694/10-97-25 GI0C9YLR

MASZYNY I URZĄDZENIA: plazma do cięcia, 30, 50 i 120 A - od 1.500 zł, nożyce do prętów ZREMB - 2.000 zł, wiertarka Fein, magnetyczna, wiertarka WS-16 - 1.500 zł, minitokarka do metalu, dług. toczenia 350 mm, nieużywana, 7 falowników - 2.000 zł, zgrzewarki ASPA i inne. Złotoryja, tel. 0694/10-97-25 GI97HTA4L

MASZYNY STOLARSKIE, stół stolarski z 2 imadłami - 570 zł, wyciąg trocin, wydajność 8.600 m3/godz - 2.150 zł, głowica do frezarki do drewna, średnica 240 mm, na 12 noży + piła podcinająca - 1.350 zł, przystawki do maszyny stolarskiej Dyma 8 - od 270 zł, frezarka ręczna nowa - 380 zł. Wrocław, tel. 0606/62-07-04 GI0WANN

MIESZALNIK DO CIASTA, 380V - 1.500 zł. Tel. 071/313-03-62 GG9L4HXA

MIESZALNIKI DO ZAPRAWY i farby, od 1100 do 1300 W - od 150 zł. Kąty Wrocławskie, tel. 0511/43-23-61 GI97HX99E

MIESZAŁKA DO CIASTA, do mas cukierniczych, poj. 50 l, 400 V, 4 rózgi, prod. niemieckiej, po rem. kapit. - 900 zł. Syców, powiat oleśnicki, tel. 0516/14-80-77 GI0ARKCE

MŁOT KOWALSKI, resorowy, stan idealny - 8.000 zł. Brzeg, tel. 0600/13-57-16 GI04TCH9

MŁOT KUJĄCY WACKER, spalinowy - 1.200 zł. Oleśnica, tel. 071/398-51-61, 0605/93-78-98 GG9R9HHM

MŁOT WYBURZENIOWY, 1500 W - 1.000 zł. Milików, powiat bolesławiecki, tel. 0504/15-32-70 GI04JXCM

MŁOTOWIERTARKA HILTI TE7C, na gwarancji - 1.250 zł. Wrocław, tel. 0509/38-11-10 GI0MNRX

MŁOTY WYBURZENIOWE WACKER, elektr., stan bdb, sprowadzone, cena od - 500 zł i inne. Milicz, tel. 0602/35-71-64 GI04CPPL

MŁOTY WYBURZENIOWE WACKER, spalinowe, stan bdb, sprowadzone, cena od - 1.000 zł. Milicz, tel. 0602/35-71-64 GI04CPPT

MONTAŻOWNICA DO OPON, do samochodów ciężarowych, prod. niemieckiej - 3.900 zł. Lwówek Śląski, tel. 0504/47-22-90 GI97ARR9K

MOTOPOMPA, strażacka, mało używana - 2.700 zł. Tel. 0721/62-56-28 GI07TEEY

OR070932

produkcja i sprzedaż

materiałów ściernych, polerskich i szlifierskich

polecamy szczególnie pasy bezkońcowe klejone na każdy wymiar do elektronarzędzi, krążki welurowe, arkusze do cykliniarek i inne

Wrocław, ul. Ziemniaczana 13

tel. 071/342-88-38, 342-53-80

www.spoko.com.pl

MOTOPOMPA SPALINOWA, nowa, silnik Briggs&Stratton - 900 zł. Jelcz-Laskowice, powiat oławski, tel. 0608/65-32-14, 071/318-80-33 GI97PFJRR

MOTOREDUKTORY: 30-120 obr./min i inne - od 100 zł. Bielawa, powiat dzierżoniowski, tel. 074/833-22-18, 0501/35-86-14 GI09ATY7

MOTOREDUKTORY, 8 szt., cena od 200 do 500 zł/szt. Drzymałowice, powiat jaworski, tel. 0602/57-42-16 GG9RXA9R

MOTOREDUKTORY, 0.55 kW, 63 obr./min, inne - 250 zł/szt. Gubin, powiat krośnieński, tel. 068/359-37-41, 0510/25-01-41 GG9R9HHC

MOTOREDUKTORY, 0.25 kW, 100 obr./min, 0.37 kW, 130, 160 obr./min, 1.1 kW, 70 obr./min, 1.5 kW, 24 obr./min, 2.2 kW, 100 obr./min, 3 kW, 22 obr./min, 4 kW, 125 obr./min i inne - od 250 zł oraz przekładnie WJN 8:1 - 500 zł. Oleśnica, tel. 0609/32-46-35 GI9XETHL

MOTOREDUKTORY: 0.18 kW/100 obr./min, 0.25 kW/68 obr./min, 0.37 kW/30 obr./min, 0.37 kW/160 obr./min, 0.75 kW/26 obr./min, 1.1 kW/18 obr./min, 1.5 kW/22 i 55 obr./min, 3 kW/22 obr./min, z regulacją obrotów 1.5 kW/24-120 obr./min, cena od 260 zł/szt. Syców, powiat oleśnicki, tel. 0600/53-72-91 GI97E4FMX

MOTOREDUKTORY: 1, 16, 20, 25, 31, 40, 46, 50, 56, 63, 70, 80, 92, 100, 125 i 140 obr./min oraz różne przekładnie, od 250 zł. Wrocław, tel. 0692/46-63-63 GG9RKWFH

MOTOREDUKTORY: : 5 kW, 280 obr., 4 kW-70, 125 obr., 2.2 kW, 63, 193, 250, 371 obr., 1.1 kW, 40, 70 obr., 0.75 kW, 15, 25, 31, 63, 107 obr., 0.55 kW, 19, 50, 80 obr., ślimakowe - 1.1 kW, 7, 17, 32, 70 obr., 0.55 kW, 17, 35 obr., 0.37, 27, 32, 45 obr. i inne - 250 zł zł. Wrocław, tel. 0607/36-28-39 GI97FKCYL

MYJKA CIŚNIENIOWA, 200 barów - 500 zł. Kąty Wrocławskie, tel. 0511/43-23-61 GI97ATR9W

○ MYJKA CIŚNIENIOWA KARCHER - duży wybór profesjonalnych urządzeń na ciepłą i zimną wodę, serwis, atrakcyjne ceny, wystawiamy faktury VAT, gwarancja, możl. transport, możl. sprawdzenia. Milicz-Dzialdkowo, tel. 0507/15-86-99, 0606/21-10-56 W01000279

MYJKA CIŚNIENIOWA WAP DX-800, na 380 V, na gorącą wodę - 2.200 zł. Wińsko, powiat wołowski, tel. 071/389-84-84, 0889/11-67-78 GI97K99AT

MYJKA CIŚNIENIOWA WAP TITAN, 380 V, na gorącą wodę, 170 barów, z dozownikiem środków chemicznych - 2.200 zł. Wińsko, powiat wołowski, tel. 071/389-84-84, 0889/11-67-78 GI97LHFAP

MYJKI CIŚNIENIOWE, 200 barów, nowe, prod. niem., cena od 400 zł. Krotoszyn, tel. 0664/89-85-57 GG943HM7H

MYJKI CIŚNIENIOWE KARCHER, WAP, na gorącą i zimną wodę, wąż, pistolet, cena od - 1.600 zł. Milicz, tel. 0602/35-71-64 GI04CPYT

NAGRZEWNICA OLEJOWA OKLIMA, 2008 r., 40.7 kW, stan bdb, cena w sklepie 5.400 zł - 2.500 zł. Jelenia Góra, tel. 0788/71-05-55 GI09EYYW

NAGRZEWNICA OLEJOWA, 220 V - 1.000 zł. Oleśnica, tel. 071/398-51-61, 0605/93-78-98 GG9R9HFR

NAGRZEWNICA OLEJOWA, moc 80 kW - 2.500 zł. Ostrzeszów, tel. 0605/09-26-70 GG9YPA4J

NAGRZEWNICA OLEJOWA, 70 kW, stan bdb - 2.000 zł. Zielona Góra, tel. 0697/14-54-06 GI07PEAL

○ NAPRAWA: silników elektrycznych, motoreduktorów, spawarek, migomatów, elektronarzędzi, przewijanie silników. Tel. 0692/46-63-63 W02007529

NARZĘDZIA, do tokarki i frezarki, cena od 15 zł. Chocianów, powiat polkowicki, tel. 0508/52-25-55 GI9W4MN4

NARZĘDZIA, kowalskie i ślusarskie, od 10-100 zł/szt. Sobótka, powiat wrocławski, tel. 0607/41-32-86 GI0APNRF

NOŻYCE, do prętów i płaskowników - 2.200 zł. Bielawa, powiat dzierżoniowski, tel. 074/833-22-18, 0501/35-86-14 GI04TCCY

NOŻYCE, dźwigniowe, 6x2000 mm - 2.000 zł. Kożuchów, powiat nowosolski, tel. 068/356-96-88, 0601/16-13-88 GI94WFN9A

NOŻYCE DO BLACHY, elektr., maksymalna grubość cięcia 3 mm, prod. polskiej - 250 zł. Bolesławiec, tel. 0505/15-27-19 GI0C934Y

NOŻYCE DO BLACHY, stan bdb - 500 zł. Sobótka, powiat wrocławski, tel. 0607/41-32-86 GI07TFP7

NOŻYCE DO PŁASKOWNIKÓW I PRĘTÓW, ręczne, dźwigniowe - 1.200 zł. Kożuchów, powiat nowosolski, tel. 068/356-96-88, 0601/16-13-88 GI94WFN7Y

OPRZYRZĄDOWANIE DO PRODUKCJI TŁUMIKÓW: puszek okrągłych śred. 100, 125, 125, 150, 200; puszek owalnych - śred. 100/200, 110/255, 140/210; strumienic tłoczonych owalnych i okrągłych - 10.000 zł. Wrocław, tel. 071/363-61-56

OSPRZĘT DO KOMORY LAKIERNICZEJ - 4.000 zł. Wykroty, powiat bolesławiecki, tel. 0505/85-83-97 GI0C9PTH

OSTRZAŁKA DO NOŻY oraz do pił, cena od 2.000 zł/szt. Prusice, powiat trzebnicki, tel. 071/312-60-95, 0604/06-97-21 GG9PA7EP

OSTRZAŁKA DO NOŻY STOLARSKICH - 2.200 zł. Strzelin, tel. 0609/07-15-53 GG9RKWEN

OSTRZAŁKA DO PIŁ TAŚMOWYCH - 2.000 zł. Naborów, powiat wołowski, tel. 0516/07-36-61, 0691/01-59-47 GI0C9Y4M

PELECIARKA P-320, tłoczkowa, 11 kW, do granulatu z paszy, trocin i ziemi - 9.100 zł. Wieruszów, tel. 062/783-61-13, 0662/07-40-21 GI97LCPCK

PIEC NADMUCHOWY, nowy, z dmuchawą, do ogrzewania typowych namiotów ogrodniczych o wym. 7x30 m, na opał stały, jeden zasyp na 8 godz., ekonomiczny - 3.200 zł. Wrocław, tel. 0691/56-35-60 GI97PFPJC

PIEC PIEKARNICZO-CUKIERNICZY WINKLER, pow. 8 m2 - 6.000 zł/szt. lub zamienię na samochód lub inne propozycje. Legnica, tel. 0608/32-30-82 GI97PFMP9

FOTO PIECE NADMUCHOWE, na opał stały lub olej opałowy, do ogrzewania hal, magazynów, warsztatów lub różnego rodzaju suszarni od 1.000 zł do 50.000 zł. Ostrów Wielkopolski, tel. 0603/05-74-77, 0664/95-41-63 II0MPNT

PILNIKARKA P-54 - 2.500 zł. Kożuchów, powiat nowosolski, tel. 068/356-96-88, 0601/16-13-88 GI94WFN7X

PIŁA STIHL, spalinowa - 350 zł. Tel. 071/313-03-62 GG94N4JK3

PIŁA do kamienia, silnik 7.5 kW, chłodzona wodą, tarcza fi 900 mm - 3.500 zł. Chojnów, powiat legnicki, tel. 0602/28-89-76 GI0C3PM3

PIŁA HUSQVARNA 357, nowa, spalinowa - 2.000 zł. Chroślice, powiat jaworski, tel. 0603/22-40-30 GI97KC79E

PIŁA do metalu, „gumówka" - 550 zł. Jelcz-Laskowice, powiat oławski, tel. 0608/65-32-14, 071/318-80-33 GI97PFJPR

PIŁA REMA RESZEL do drewna, z wózkiem - 3.500 zł. Strzelin, tel. 0609/07-15-53 GG974PLHY

PIŁA FORMATOWA REMA RESZEL DMMD 40/3140, podcinacz, nowa, nieużywana - 25.500 zł. Tel. 0501/58-08-50 GI97FTTN4

PIŁA FORMATOWA - 3.200 zł. Dobrzeń, powiat oleśnicki, tel. 0503/91-82-60, 071/315-35-75 GI97LX9ET

PIŁA FORMATOWA REMA RESZEL, z podcinaczami, samorozsuwna - 5.500 zł. Kępno, tel. 0886/44-01-08, 062/782-36-10 GI0C9XRM

PIŁA ŁAŃCUCHOWA McCULLOCH PRO MAC 46 II, spalinowa - 250 zł. Głogów, tel. 0886/34-80-54 GI0APNXP

PIŁA ŁAŃCUCHOWA, moc 1.9 KM, dł. prowadnicy 40 cm, stan bdb - 280 zł. Kąty Wrocławskie, tel. 0511/43-23-61 GI97LH9AN

PIŁA ŁAŃCUCHOWA, 4.3 KM, nowa, kompletna, sprowadzona z Niemiec, prowadnica 50 cm - 650 zł. Krotoszyn, tel. 0664/89-85-57 GI0C4WFW

PIŁA ŁAŃCUCHOWA HUSQVARNA 350, 3.1 KM, profesjonalna, z dekompreserem, nowy łańcuch i prowadnica, stan idealny - 850 zł. Wrocław, tel. 0513/06-12-31 GI04FPHR

PIŁA MECHANICZNA, fabryczna - 1.800 zł. Kożuchów, powiat nowosolski, tel. 068/356-96-88, 0601/16-13-88 GI94WFN7R

PIŁA RAMOWA do metalu, stan bdb - 1.200 zł. Brzeg, tel. 0600/13-57-16 GI04TCHN

PIŁA STOŁOWA do drewna - 400 zł. Bystrzyca, powiat oławski, tel. 071/313-03-62 GI97HFAXX

PIŁA STOŁOWA do drewna, prod. niemieckiej - 400 zł. Lwówek Śląski, tel. 0796/20-88-20 GI0ACXYH

PIŁA STOŁOWA, elektr., do cięcia kostki i cegły, chłodzona wodą, stan bdb, sprowadzona - 2.000 zł. Milicz, tel. 0602/35-71-64 GI0C4NAA

PIŁA STOŁOWA, „krajzega", na kołach, stan bdb - 1.000 zł. Szczytniki nad Kaczawą, powiat legnicki, tel. 0781/19-59-68 GI0C9YEY

PIŁA TARCZOWA REMA RESZEL, ustawiana pod kątem, hamulec, wózek - 3.600 zł. Tel. 0509/72-80-70 GI97FTTRR

PIŁA TARCZOWA, średnica tarczy 40 mm, gumówka - 850 zł. Jawor, tel. 0663/47-37-57 GI0A7Y7K

PIŁA TARCZOWA do drewna, „60", 5.5 kW, prod. polskiej - 800 zł. Jelcz-Laskowice, powiat oławski, tel. 071/318-68-02 GI97PTCKM

PIŁA TARCZOWA SAM „do drewna, 5 KW, z przystawką, możl. cięcia pod kątem - 500 zł. Kopice, powiat brzeski, tel. 0604/24-84-04 GI0C9LWP

PIŁA TARCZOWA REMA PESZEL DMMA-35, ustawiana pod kątem, hamulec, wózek - 6.000 zł. Lubań, tel. 0501/58-08-50 GG9HJWRM

PIŁA TARCZOWA, do płytek, na mokro - 350 zł. Łagoszów Wielki, powiat polkowicki, tel. 0601/47-98-67 GI09JEJT

PIŁA TARCZOWA do drewna, stołowa, 1.5 kW, 220 V, „krajzega" - 450 zł. Oleśnica, tel. 071/398-51-61, 0605/93-78-98 GG9R9HEE

PIŁA TARCZOWA, z podcinaczem i wózkiem bocznym, nowa, na gwarancji - 8.200 zł. Prusice, powiat trzebnicki, tel. 071/312-60-95, 0604/06-97-21 GI97NXXPK

PIŁA TARCZOWA ALTENDORF, wózek boczny, podcinacz, stan bdb - 14.000 zł. Prusice, powiat trzebnicki, tel. 071/312-60-95, 0604/06-97-21 GG9N9XJP

PIŁA TARCZOWA do drewna, „samoróbka" - 1.200 zł. Strzelin, tel. 0609/07-15-53 GG9N9XJM

PIŁA TARCZOWA do drewna, reg. wysokość, 380 V, do desek i brusów - 1.000 zł. Ścinawa, powiat lubiński, tel. 0662/24-30-34, 0694/43-68-66 GI97HCHF9

PIŁA TARCZOWA do drewna, z wyrówniarką - 2.500 zł. Świdnica, tel. 0667/39-27-25, 0666/24-57-32 GG977MW9T

PIŁA TARCZOWA do drewna - 1.500 zł. Świdnica, tel. 0666/24-57-32, 0667/39-27-25 GI04JYH9

PIŁA TAŚMOWA ŻNIN, szer. 60 i 80 cm, hamulec, reg. pod kątem blat, stan bdb - 3.500 zł. Tel. 0509/72-80-70 GI97FTTT7

PIŁA TAŚMOWA do metalu, profesjonalna - 1.900 zł. Oleśnica, tel. 071/398-51-61, 0605/93-78-98 GG9R9HCW

PIŁA TAŚMOWA do drewna - 4.200 zł. Strzelin, tel. 0609/07-15-53 GG9RKWCN

PIŁA TAŚMOWA do drewna - 1.500 zł. Świdnica, tel. 0666/24-57-32, 0667/39-27-25 GI97JPJPX

PIŁA WŁOSOWA, możl. zamontowania pilnika - 1.600 zł. Strzelin, tel. 0609/07-15-53 GI97NM73N

PIŁY: spalinowe, używane - od 300 do 500 zł/szt. Zgorzelec, tel. 0603/08-26-37 GI0CA4K9

PIŁY ŁAŃCUCHOWE STIHL: 026, stan bdb - 800 zł, MS-360, stan bdb - 920 zł. Bardo, powiat ząbkowicki, tel. 0665/11-47-38 GI0C3AHP

PIŁY ŁAŃCUCHOWE, elektryczne, cena od 150 zł/szt. Kąty Wrocławskie, tel. 0511/43-23-61 GI97ATRC4

PISTOLET DO GWOŹDZI BILTEMA, do drewna - 300 zł. Wrocław, tel. 0501/14-71-59, 0501/79-43-50 GI97HT9KJ

PISTOLETY, do konserwacji podwozi samochodowych, 5 szt. - 300 zł. Trzebnica, tel. 0660/04-12-76 GI0C7MJC

PŁUG DO ODŚNIEŻANIA, chodników - 600 zł. Lubań, tel. 0608/76-76-64 GI97LTYFC

PŁUG DO ODŚNIEŻANIA - 300 zł. Oleśnica, tel. 071/398-51-61, 0605/93-78-98 GI0H7J7

PODNOŚNIK SAMOCHODOWY SDO-2, 4-kolumnowy, udźwig 2.5 t, prod. Ostrów Wlkp., po remoncie kapitalnym, z gwarancją, możliwość zarej. w UDT - 6.000 zł. Tel. 0694/30-83-64 GI0YA9Y

POMPA SEB610A GE200, zanurzeniowa, w obudowie metalowej, wydajność do 100 m3/godz., wąż o dł. 15 m, fi 70 mm, stan techn. bdb - 1.200 zł. Tel. 0604/81-49-23 GI0C4P3F

POMPA, spalinowa, silnik Hondy, wydajność 600 l/min, nowa - 650 zł. Kąty Wrocławskie, tel. 0511/43-23-61 GI97FTJ4J

POMPA, próżniowa - 200 zł. Kopice, powiat brzeski, tel. 077/415-13-44, 0887/91-86-43 GI944FWPA

POMPA DO CIECZY GP52, 4 kW, 16 barów, nowa - 800 zł. Gubin, powiat krośnieński, tel. 068/359-37-41, 0510/25-01-41 GI0FTYP

POMPA DO SZAMBA, nowa, 1.5 kW - 480 zł. Kopice, powiat brzeski, tel. 0887/91-86-43, 077/415-13-44 GI04XCAF

POMPA DO WODY, 380 V, wyd. 12 m3/h, stan bdb - 500 zł. Brzeg, tel. 0696/84-96-79 GI0C9XXN

POMPA DO WODY, głębinowa - 500 zł. Drzymałowice, powiat jaworski, tel. 0602/57-42-16 GI97LWALM

POMPA DO WODY, z hydroforem, poj. 200 l, silnik 1.5 kW - 600 zł. Jelcz-Laskowice, powiat oławski, tel. 0608/65-32-14, 071/318-80-33 GI97PFJRK

POMPA DO WODY, spalinowa - 350 zł. Oleśnica, tel. 071/398-51-61, 0605/93-78-98 GG9R9HAX

POMPA DO WODY, moc 7.5 kW, wyd. 12 m3/godz., stan bdb, prod. polskiej - 1.200 zł. Syców, powiat oleśnicki, tel. 0600/53-72-91, 062/785-42-95 GI944FNHK

POMPA PRÓŻNIOWA, do urządzeń chłodniczych - 600 zł. Jelcz-Laskowice, powiat oławski, tel. 0792/01-63-23 GI09ET9E

POMPY, próżniowe, 60 m3/godz., 20 mbar, 1.5 kW, Busch, 25 m3/godz., 20 mbar, 0.75 kW, mała, 5 m3/godz., 0.37 kW, 220 V - od 300 zł. Wrocław, tel. 0607/36-28-39 GI04XH4X

POMPY DO WODY WILO, 1450 obr./min, nowe, od 3.000 zł. Rawicz, tel. 0607/30-65-04 GI0ARCWJ

POMPY DO WODY, 35 m3/godz., na wys. 42 m, silnik 11 kW, nowa, pompa KSB-Etachrom, 60 m3/godz., na wys. 40 m, bez silnika, KSB, 70 m3/godz., na wys. 40 m, dozująca płyny, 2.7 l/godz., 10 barów, 220 V - od 300 zł. Wrocław, tel. 0607/36-28-39 GI09JEJY

PRASA SOPOT, 7-półkowa, wym. półki 2500x1300 mm, stan bdb - 26.000 zł. Tel. 0501/58-08-50 GI97FTTPC

PRASA, nacisk 2.5 t, ręczna - 380 zł. Kopice, powiat brzeski, tel. 0887/91-86-43, 077/415-13-44 GI0AMH9F

PRASA, do trapezowania blachy, dł. 3 m - 17.000 zł. Rawicz, tel. 0603/07-92-08 GI97T3WRR

PRASA PXBA, dźwigniowa, zębata, do wtłaczania trzpieni - 430 zł. Wrocław, tel. 0692/50-46-03 GI97P4EFT

PRASA BALANSOWA, nacisk 8 t - 1.000 zł. Kożuchów, powiat nowosolski, tel. 068/356-96-88, 0601/16-13-88 GI94WFN93

PRASA BALANSOWA, stołowa, 1-ramienna, mała - 430 zł. Wrocław, tel. 0692/50-46-03 GI97NPF4C

PRASA HYDRAULICZNA, wysięgnikowa, prod. polskiej, nacisk 40 t - 8.000 zł. Bielawa, powiat dzierżoniowski, tel. 0796/40-55-52 GI073NJN

PRASA HYDRAULICZNA PH-10, ręczna - 1.000 zł. Kożuchów, powiat nowosolski, tel. 068/356-96-88, 0601/16-13-88 GI94WFN7T

PRASA MIMOŚRODOWA PMS-16A, stała, nacisk 16 t, wysięg 180 mm, skok nastawny suwaka 8-80 mm, ilość skoków suwaka na minutę 120, odległość suwaka od stołu 315 mm, 380 V, stan techn. db - 5.000 zł. Tel. 0604/81-49-23 GI0C4NTR

PRASA MIMOŚRODOWA PMS-6.3A, nacisk 6.3 t, skok nastawny 8-50 mm, wysięg 125 mm, ilość skoków na minutę 125, stan techn. db - 5.000 zł. Tel. 0604/81-49-23 GI0C4P3T

PRASA MIMOŚRODOWA KD-2126, nacisk 40 t, mechan., minimalne zużycie - 10.000 zł. Kożuchów, powiat nowosolski, tel. 068/356-96-88, 0601/16-13-88 GI94WFN9K

PRASA MIMOŚRODOWA PMS-63, nacisk 63 t, do metalu, prod. polskiej, stan bdb - 16.500 zł. Lubań, tel. 0509/72-80-70 GI9MX99M

PRASA MIMOŚRODOWA PMS-63, nacisk 40 t, do metalu, prod. polskiej, stan bdb - 8.500 zł. Lubań, tel. 0509/72-80-70 GI9MX99L

PRASA PNEUMATYCZNA do drewna, wałce klejowe - 3.500 zł. Prusice, powiat trzebnicki, tel. 071/312-60-95, 0604/06-97-21 GG9PA79F

PROSTOWNIKI, rozruchowe: 12/24 V, 560 A - 800 zł, 300 A - 650 zł. Bielawa, tel. 0501/35-86-14, 074/833-22-18 GI07JNHE

PRZECINARKA DO METALU, „gumówka", stacjonarna, nowa - 950 zł. Trzebnica, tel. 0883/39-43-55, 071/312-03-32 GI97K44EE

PRZECINARKA ELEKTRYCZNA, do metalu i drewna, stan bdb - 700 zł. Żary, tel. 0602/67-59-71 GI0C7C37

PRZEKŁADNIA WCIĄGARKI LINOWEJ, z silnikiem - 2.000 zł. Krotoszyn, tel. 0664/89-85-57 GG9733AJT

PRZEKŁADNIA ZĘBATA WD-250 - 350 zł. Kopice, powiat brzeski, tel. 0887/91-86-43, 077/415-13-44 GI07LPKX

PRZEKŁADNIE, zębate i ślimakowe, różne - od 100 zł. Bielawa, powiat dzierżoniowski, tel. 074/833-22-18, 0501/35-86-14 GI0C37YF

PRZEKŁADNIE: zębata 315/1, 154/1, 33/1, 13/1, 8/1, zębata kątowa, duża, 1.7/1, 1/1, ślimakowa 220/1, 80/1, 30/1, 23/1, 5/1, śruby trapezowe, różne - od 50 zł/szt. Wrocław, tel. 0607/36-28-39 GI97KWAPJ

PRZETWORNICA NAPIĘCIA, akumulatorowa, 220/110 V, 1.8 kW - 150 zł. Oleśnica, tel. 071/398-51-61, 0605/93-78-98 GI97FK3YM

PRZETWORNICA SPAWALNICZA EWPa 500-3, wirowa, prod. polskiej z 1990 r., zakres od 50 A do 315 A, masa 240 kg - 1.600 zł. Zgorzelec, tel. 0507/08-88-38, 0507/08-88-37 GI97CYA3L

PRZYRZĄD DIAGNOSTYCZNY, do regulacji końcówek wtryskiwaczy - 1.100 zł. Brzeg, tel. 0694/12-95-47 GI94TNCTE

SILNIK ELEKTRYCZNY, 380V, 7 kW, 4500 obr./min, w kpl. turbina, nadmuch - 1.000 zł. Tel. 0603/78-20-60 GI0C9YAE

SILNIK ELEKTRYCZNY SKF 225, moc 45 kW, 1480 obr./min, 380-660 V - 750 zł. Drzymałowice, powiat jaworski, tel. 0602/57-42-16 GI97JEEEF

SILNIK ELEKTRYCZNY, 7.5 kW, 1400 obr./min - 550 zł. Namysłów, tel. 0695/53-96-86 GI0AMCCT

SILNIK ELEKTRYCZNY, moc 7 kW, 2800 obr./min - 380 zł. Syców, powiat oleśnicki, tel. 0600/53-72-91 GG9RX9XT

SILNIK ELEKTRYCZNY, moc 15 kW, 1400 obr./min, na łapach - 950 zł. Syców, powiat oleśnicki, tel. 0600/53-72-91 GG9TJEWW

SILNIK ELEKTRYCZNY SIEMENS LA 5130-4CA50, prod. niemieckiej, 5.5 kW, 1450 obr./min, średnica wałka 380 mm - 520 zł. Zgorzelec, tel. 0507/08-88-38, 0507/08-88-37 GI97CY9XL

SILNIK SPALINOWY S-18 - 1.200 zł. Kępno, tel. 0608/80-95-62 GI97MLNPP

SILNIKI ELEKTRYCZNE, 7.5 kW, 1400 obr. - 450 zł, 7.5 kW, 700 obr. - 550 zł, 55 kW, 1400 obr. - 2.500 zł, 30 kW, 2800 obr. - 1.200 zł oraz inne silniki, przekładnie i motoreduktory - od 100 zł. Bielawa, powiat dzierżoniowski, tel. 074/833-22-18 do godz. 17, 0501/35-86-14 GI0AKAM9

SILNIKI ELEKTRYCZNE: 0.25-75 kW - od 80 zł/szt. Bielawa, tel. 074/833-22-18, 0501/35-86-14 GI944NKA4

SILNIKI ELEKTRYCZNE, od 1.1 KW do 75 KW, 700/900/1400/2800 obr., od - 100 zł. Bolesławiec, tel. 0606/31-47-16 GI0AX3T7

SILNIKI ELEKTRYCZNE, sprzęgłowe, moc 0.4 kW, obr. 880/min - 150 zł/szt. Chojnów, powiat legnicki, tel. 0602/28-89-76 GI0C3PNL

SILNIKI ELEKTRYCZNE: 2.2 kW, 1410 obr./min - 100 zł, 22 kW, 1465 obr./min - 600 zł, 1.2 kW, 1450 obr./min - 70 zł. Drzymałowice, powiat jaworski, tel. 0602/57-42-16 GI97LCRR4

SILNIKI ELEKTRYCZNE, moc 1.1-5.5 kW, cena od 150 zł. Głuchołazy, powiat nyski, tel. 077/439-15-14, 0661/11-32-41 GG9RX9XH

SILNIKI ELEKTRYCZNE, moc 3.5 kW, 2-biegowy, 720 i 1400 obr./min oraz 5.5 kW, 1420 obr./min - 350 zł/szt. Gubin, powiat krośnieński, tel. 068/359-37-41, 0510/25-01-41 GI97NTN4J

SILNIKI ELEKTRYCZNE: 0.25, 0.37, 0.55, 0.75, 1.1, 1.5, 2.2, 3, 4, 5.5, 7.5, 10, 11, 15, 17, 18.5, 22, 30, 37, 45, 51, 75 kW, 700, 900, 1400, 2800 obr./min oraz z przekładniami i hamulcami i inne - od 80 zł. Oleśnica, tel. 0609/32-46-35 GI9XETHM

SILNIKI ELEKTRYCZNE, 0.25, 0.37, 0.55, 0.75, 0.8, 1.1, 1.5, 2.2, 3, 4, 5.5, 7.5, 10, 11, 13, 15, 18.5, 22, 30, 45 kW, 700, 900, 1400 i 2900 obr./min oraz z przekładniami, łapowe i kołnierzowe, cena od 80 zł/szt. Syców, powiat oleśnicki, tel. 0600/53-72-91 GI94RPC3W

SILNIKI ELEKTRYCZNE: 11 kW, 14 kW i 40 kW, cena od 90 do 1.500 zł. Wałbrzych, tel. 074/843-36-25 GI0W3NN

SILNIKI ELEKTRYCZNE, do betoniarek, 220/380 V - od - 100 zł/szt. Wrocław, tel. 0692/46-63-63 GI09LWNC

SILNIKI ELEKTRYCZNE, 0.25, 0.37, 0.5, 0.8, 1.1, 1.5, 2.2, 3, 4, 5.5, 7.5, 10, 11, 15, 18.5, 22 i 30 kW, 700, 900, 1.400, 2.900 obr./min, silniki 220 V, silniki wibracyjne, od 50 zł. Wrocław, tel. 0692/46-63-63 GG94EALHT

SILNIKI ELEKTRYCZNE, 0.6-55 kW oraz motoreduktory, falowniki i sterowniki - od 100 zł. Złotoryja, tel. 0694/10-97-25 GI97HCFHY

SIŁOWNIKI HYDRAULICZNE, cylinder, 1-stronne działanie, 100 t, skok 16 cm, lewar, 63 t, ze zbiornikiem i pompą ręczną, nowe, fi 100, skok 100 - od 250 zł. Wrocław, tel. 0607/36-28-39 GI97NW379

SIŁOWNIKI HYDRAULICZNE, fi 360, skok 300, fi 240, skok 400, fi 200, skok 35, kołnierzowy, fi 160, skok 200, fi 140, skok 80, kołnierzowy, fi 140, skok 500, fi 110, skok 220, 550, 650, fi 100, skok 100, 630, 700, fi 70, skok 200, fi 60, skok 500, siłowniki wywrotu, cena od - 200 zł/szt. Wrocław, tel. 0607/36-28-39 GI97NW379

SPAWARKA, transformatorowa, 400 A, spawanie elektrodami fi 2-6, 380 V, wym. 700x430x390, stan techn. bdb - 1.600 zł. Tel. 0604/81-49-23 GI0C4NY9

SPAWARKA, 320 A, stan idealny - 480 zł. Krotoszyn, tel. 0664/89-85-57 GI97JKN7E

SPAWARKA, 250 A, nowa, prod. niemieckiej, kompletna, maska, na elektrody do 6 mm - 450 zł. Krotoszyn, tel. 0664/89-85-57 GI97T3XYF

SPAWARKA, elektr. „Einchel" 230/400 V, nowa elektroda średnica 4mm - 490 zł. Lwówek Śląski, tel. 0603/50-91-11 GI0C93YP

SPAWARKA, 165 A, 380/220 V, elektrody do 4 mm, wentylator, kompletna maska, szczotka, fabrycznie nowa - 390 zł. Wrocław, tel. 0889/07-16-63 GI94HNLYF

SPAWARKA BESTER, 400 A, szufladowa - 800 zł. Bolesławiec, tel. 075/734-13-23 po godz. 20, 0889/28-55-69 GI04XLJL

SPAWARKA BESTER SPB-315 - 1.300 zł. Miejska Górka, powiat rawicki, tel. 0886/69-25-96 GI0AM9EP

SPAWARKA EINHELL, na drut 0.8 mm, 190 A/220 V - 610 zł. Zgorzelec, tel. 0889/71-77-03 GI04CMFE

SPAWARKA MIGOMAT, 220 A, prod. niem., na gwarancji, również do aluminium, reduktor, drut - 1.550 zł. Krotoszyn, tel. 0664/89-85-57 GG9733AJJ

SPAWARKA MIGOMAT ARCOS, 250 A, 380 V, profesjonalna, do stali i aluminium, kompletna - 1.350 zł. Wojcieszów, tel. 0503/53-03-96 S40009810

SPAWARKA WIROWA, techn. sprawne, stan bdb, od 860 zł/szt. Krotoszyn, tel. 0693/74-82-50 GI09WYPE

SPAWARKA WIROWA - 1.200 zł. Wałbrzych, tel. 074/843-36-25, 0503/35-63-82 GG9R9H7Y

SPAWARKI, Migomaty 130, 180, 200, 220, 250, 315, 400, 500, 630 A - od 350 zł/szt., TIG AC/DC 220 A, nowa - 3.500 zł, plazmowa, 60 A, nowa - 3.500 zł, elektrodowa SPB-400 A - 1.000 zł i STA-250 A - 900 zł i inne urządzenia spawalnicze i prostownicze - od - 250 zł/szt. Bielawa, tel. 074/833-22-18 do godz. 17, 0501/35-86-14 GI073LN4

SPAWARKI: 100, 140, 180, 220, 250, 300 i 400 A - od 400 zł. używane, profesjonalne, Kemppi 180, Bester 190, Migatronic 220 A, Erfi 260 A, Migal 300 A, Ozas 400, TIG AC/DC, Montig Ozas - 2.500 zł, Tig Hitachi 300 A - 2.500 zł, inwertorowa, ASPA 150 A - 1.000 zł. Lubań, tel. 0694/10-97-25 GI97HTA3M

SPAWARKI MIG-MAG, średnica drutu 0.6-1 mm, 230/380 V, 150, 170 i 190 A, prod. niemieckiej, mało używane, cena od 600 zł/szt. Kąty Wrocławskie, tel. 0511/43-23-61 GI97LX9TF

SPAWARKI MIGOMAT: 100, 140, 170, 200, 230, 250, 280 i 315 A, używane profesjonalnie, stan bdb, od 350 zł, Bester 190 A, ERFI 260 A, Oerlicon 300 A, DEP-401 - 2.500 zł, TIG Ozas, AC/CD, Montig - 2.500 zł, SPB-315 - 1.00 zł, Bester STA-225 - 800 zł, Migatronic MIG-180 +zgrzewarka - 2.000 zł. Lubań, tel. 0694/10-97-25 GI0C9YPA

SPAWARKI MIGOMAT: 170 A, na drut 0.6-0.8 mm + reduktor, fabryczna, wentylator na kółkach, nowa - 990 zł, 190 A, 380/220 V, reduktor, fabr. nowa, na drut 0.6-0.8 mm, wentylator, na kółkach - 1.230 zł. Wrocław, tel. 0889/07-16-63 GI94HNLYH

SPRĘŻARKA, 6-tłokowa, duża wydajność - 3.700 zł. Tel. 0601/44-54-89 GI0C9XX4

SPRĘŻARKA HONDA, stan bdb, spalinowa - 1.000 zł. Dzierżoniów, tel. 074/831-92-76, 0507/18-75-02 GI97HRPFJ

SPRĘŻARKA 3JW60, silnik 2.2 kW, poj. 180 l, stan bdb - 1.000 zł. Głuchołazy, powiat nyski, tel. 077/439-15-14, 0661/11-32-41 GI0AR9W3

SPRĘŻARKA ASPA, poj. zbiornika 180 l, z 1989 r., 3-tłokowa, prod. polskiej, stan db - 1.500 zł. Kłodzko, tel. 0506/96-69-50 GI0C9FLL

SPRĘŻARKA WAN, zbiornik o poj. 180 l, 6 atm - 1.850 zł. Kopice, powiat brzeski, tel. 077/415-13-44, 0887/91-86-43 GI97MLPPP

SPRĘŻARKA, prod. niemieckiej, poj. 80 l, 380 V - 550 zł. Lwówek Śląski, tel. 0504/47-22-90 GI97PJWKL

SPRĘŻARKA, 220 V, 8 atm - 400 zł. Oleśnica, tel. 071/398-51-61, 0605/93-78-98 GG9R9H7M

SPRĘŻARKA, duża - 1.000 zł. Prochowice, powiat legnicki, tel. 076/858-48-43 GI0C9XPJ

SPRĘŻARKA, 1-tłokowa, duży zbiornik - 450 zł. Środa Śląska, tel. 0604/46-55-71 GI0A9M3T

SPRĘŻARKA WAN, 2-tłokowa, duży zbiornik (poj. 200 l), na kółkach, 12 atm, 4 kW - 1.500 zł. Wrocław, tel. 071/330-19-29, 0608/84-46-03 GI97PJYNJ

SPRĘŻARKA, kompresor, z 1990 r., dwa cylindry, poj. zbiornika 250 l, silnik 4.8 kW/2880 obr./min - 3.400 zł. Zgorzelec, tel. 0507/08-88-37, 0507/08-88-38 GI97F7HY9

SPRĘŻARKA, 2-cyl., poj. 200 l, 380 V - 800 zł. Zgorzelec, tel. 0889/71-77-03 GI04CMF3

SPRĘŻARKI: poj. zbiornika 50 l, 1- i 2-tłokowe - od 490 zł/szt. Chocianów, powiat polkowicki, tel. 0508/52-25-55 GI97KJ9FA

SPRĘŻARKI, zbiorniki o poj. 100 i 400 l, stan bdb, cena od 900 zł. Prusice, tel. 071/312-60-95, 0604/06-97-21 GG9PA73J

○ **SPRĘŻARKI, śrubowe, prod. niemieckiej, w stanie bardzo dobrym: 4 kW - 0,5 m3/min., 7,5 kW - 0,95 m3/min., 11 kW - 1,4 m3/min., 15 kW - 2,0 m3/min., 18 kW - 2,5 m3/min., 22 kW - 3,0 m3/min., 30 kW - 4,0 m3/min. Strzegom, powiat świdnicki, tel. 074/649-41-29, 0663/32-44-11 W01171239**

SPRĘŻARKI TŁOKOWE, 230 V, 450 l/min, zbiornik 50 l - 1.000 zł, sprężarka bez zbiornika, nowy stopień, 380 V, 850 l/min, silnik 5.5 kW - 1.500 zł, pomogę przy montażu. Wrocław, tel. 071/329-68-92 po godz. 17, 0886/77-56-97 GI0C4PHE

STABILIZATOR NAPIĘCIA, 220 V - 50 zł. Wrocław, tel. 0507/77-98-78 GI0C9XCC

STÓŁ SPAWALNICZY - 400 zł. Bystrzyca, powiat oławski, tel. 071/313-03-62 GG9J439K

STÓŁ ŚLUSARSKI - 500 zł. Bystrzyca, powiat oławski, tel. 071/313-03-62 GI94E4JLW

STÓŁ ŚLUSARSKI, warsztatowy, 3 szuflady - 450 zł. Opole, tel. 077/464-73-63 w godz. 16-20 GI97CETCE

STÓŁ ŚLUSARSKI + imadła i wiertła - od 30 zł. Prusice, powiat trzebnicki, tel. 071/312-60-95, 0604/06-97-21 GG9PA73E

STRUGARKA DO DREWNA - 6.200 zł. Strzelin, tel. 0609/07-15-53 GG9RKW4X

STRUGARKA DO DREWNA - 2.700 zł. Strzelin, tel. 0609/07-15-53 GI09ETRY

STRUGARKA - WYRÓWNIARKA, 3 szt., 60 cm, 3-nożowe - od 3.700 zł do 4.600 zł. Wałbrzych, tel. 074/843-36-25, 0503/35-63-82 GI97HNNJA

SUSZARKA GRANULATU - 900 zł. Wałbrzych, tel. 074/843-36-25, 0503/35-63-82 GI0AR4N4

SUSZARNIA DO DREWNA, próżniowa, prod. włoskiej, stan techn. bdb - 45.000 zł. Prusice, powiat trzebnicki, tel. 071/312-60-95, 0604/06-97-21 GG9N9X9R

SUWMIARKA, dług. 1.600 mm - 500 zł. Bielawa, powiat dzierżoniowski, tel. 074/833-22-18, 0501/35-86-14 GI0C397K

SUWNICA, dł. 8 m, udźwig 2 t, ster. pilotem, ważny dozór, stan bdb - 5.000 zł. Szczepanów, powiat średzki, tel. 071/396-85-15, 0696/60-94-91 GG9R9H4N

SZATKOWNICA, na korbę - 250 zł. Kopice, powiat brzeski, tel. 077/415-13-44, 0887/91-86-43 GI97MLPPK

SZLIFIERKA BOGMA, szerokotaśmowa, 2 agregaty, szer. 110 cm, stan bdb - 15.000 zł. Prusice, tel. 071/312-60-95, 0604/06-97-21 GG94XCP4H

SZLIFIERKA - 950 zł. Wałbrzych, tel. 074/843-36-25, 0503/35-63-82 GG9PA4Y4

SZLIFIERKA DO DREWNA, 2-tarczowa - 2.700 zł. Tel. 0721/62-56-28 GI97NMF4A

SZLIFIERKA DO DREWNA, 2-tarczowa - 3.800 zł. Strzelin, tel. 0609/07-15-53 GG9RKW4H

SZLIFIERKA DO LASTRYKA - 1.200 zł. Wałbrzych, tel. 074/843-36-25, 0503/35-63-82 GI97PTEPN

SZLIFIERKA DO METALU NUA-25, stan bdb - 4.000 zł. Bielawa, powiat dzierżoniowski, tel. 0796/40-55-52 GI0KCC4

SZLIFIERKA DO METALU, 2-tarczowa, średnica 200 mm, 1-fazowa - 250 zł. Wrocław, tel. 0692/50-46-03 GI97NPEYP

SZLIFIERKA DO NOŻY KORONOWO, do noży - 2.600 zł. Tel. 0509/72-80-70 GI97FTTPR

SZLIFIERKA DO OTWORÓW SI-50, półautomatyczna - 3.000 zł. Brzezie, powiat trzebnicki, tel. 0500/32-68-62, 071/312-87-36 GG94TW3X4

SZLIFIERKA DO PŁASZCZYZN, stół magnetyczny o wym. 60x25 cm, stan bdb - 9.000 zł. Bielawa, powiat dzierżoniowski, tel. 0796/40-55-52 GI0KCCA

SZLIFIERKA DO PŁASZCZYZN SPM-30, 1991 r., stół elektromagnetyczny o wym. 500x300 cm, stan bdb, dokumentacja DTR - 17.000 zł. Wiązów, powiat strzeliński, tel. 0692/05-77-50 GI0KHNR

SZLIFIERKA TAŚMOWA, stan bdb - 1.500 zł. Prusice, powiat trzebnicki, tel. 071/312-60-95, 0604/06-97-21 GG9N9X99

SZLIFIERKA TAŚMOWA - 3.500 zł. Strzelin, tel. 0609/07-15-53 GG974PLHF

SZLIFIERKA TAŚMOWA SAM - 1.700 zł. Wałbrzych, tel. 074/843-36-25, 0503/35-63-82 GG94LNJ4M

SZLIFIERKA - POLERKA, mechan. - 2.500 zł. Kożuchów, powiat nowosolski, tel. 068/356-96-88, 0601/16-13-88 GG977EFMM

ŚCISKI STOLARSKIE, ramowe, 5 szt. - 2.500 zł. Tel. 0501/58-08-50 GI97FTTN9

TARCZA DO PIŁY, diamentowa, 125 mm - 150 zł. Wrocław, tel. 0511/23-47-98 GI07FJEM

TARCZE, diamentowe, segmentowe, profesjonalne, prod. niemieckiej, różne typy, śred. 180 mm - 40 zł/szt. Wrocław, tel. 0500/56-87-40 GI07TFJE

TOKARKA TUR 50/2000, stan idealny - 33.000 zł. Tel. 0509/72-80-70 GI97FTTRL

TOKARKA do metalu, stołowa, stan idealny - 1 400 zł. Bielawa, powiat dzierżoniowski, tel. 0796/40-55-52 GI0AT4X3

TOKARKA rewolwerowa, stan idealny - 7.500 zł. Brzeg, tel. 0600/13-57-16 GI0C4TK7

TOKARKA TUM-25 do metalu, z kopiałem, stan idealny - 7.300 zł. Brzezie, powiat trzebnicki, tel. 0500/32-68-62, 071/312-87-36 GG977MKWW

TOKARKA do drewna, prod. niemieckiej, dł. toczenia 1.50 m - 450 zł. Chocianów, powiat polkowicki, tel. 0508/52-25-55 GI0AH4C3

TOKARKA do metalu, z 1962 r. - 5.200 zł. Dobrzeń, powiat oleśnicki, tel. 0503/91-82-60, 071/315-35-75 GI97FEWEY

TOKARKA TUE 35 do metalu, dług. robocza 1000 mm, stan bdb - 5.300 zł. Lubań, tel. 0501/58-08-50 GI9MX9A7

TOKARKA TUB-32 do metalu, dług. robocza 1000 mm, stan bdb - 8.600 zł. Lubań, tel. 0501/58-08-50 GI9MX9A9

TOKARKA do metalu - 1.500 zł lub zamienię na akordeon albo inne propozycje. Skrajnia, powiat kaliski, tel. 062/751-09-22 GI0C9WEP

TOKARKA do drewna - 4.500 zł. Strzelin, tel. 0609/07-15-53 GG9TJEPC

TOKARKA do drewna - 1.500 zł. Świdnica, tel. 0667/39-27-25, 0666/24-57-32 GG94RJJY4

TOKARKA do drewna - 800 zł. Wałbrzych, tel. 074/843-36-25 GI0W3AP

TOKARKA do metalu, dł. toczenia 1 m - 6.000 zł. Wałbrzych, tel. 074/843-36-25, 0503/35-63-82 GI9YY7T4

TOKARKA M-10, z 1988 r., dł. toczenia 1.5 m, prod. koreańskiej - 9.000 zł. Wałbrzych, tel. 0503/35-63-82, 074/843-36-25 GI97NERNP

TOKARKA UNIWERSALNA TUD 50X750, dł. toczenia 750 mm, średnica toczenia 500 mm, prześwit wrzeciona 56 mm, przyśpieszony posuw stan db - 6.300 zł. Wiązów, powiat strzeliński, tel. 0692/05-77-50 GI093N7L

TOKARKA TUD 50, dł. toczenia 1 m - 8.000 zł. Wrocław, tel. 0694/32-91-44 GI0C99FM

TOKARKA TOS, oryginalna, stan bdb, mało używana - 4.800 zł. Żurawice, powiat wrocławski, tel. 0888/26-44-23 GI07TCXP

TOKARKA - KOPIARKA GIMINI, hydraul., stan bdb - 25.000 zł. Prusice, powiat trzebnicki, tel. 071/312-60-95 GI9XRNFT

TOKARKI TUD do metalu, 50x100, stan bdb - 7.000 zł/szt. Bielawa, powiat dzierżoniowski, tel. 0796/40-55-52 GI0KCEE

TOKARKI do metalu: 4 szt., dł. toczenia 500-1750 mm, po remoncie, cena od 6.000 zł/szt. Brzezie, powiat trzebnicki, tel. 0500/32-68-62, 071/312-87-36 GG9TJEP3

TRAK, pionowy, szybkobieżny, pełne oprzyrządowanie, hydraul. - 39.000 zł. Tel. 0721/62-56-28 GI97K97JW

TRAK do drewna, ruchomy wózek na prowadnicach, do produkcji palet, desek, kantówek, dł. cięcia 2 m - 3.990 zł. Kluczbork, tel. 0660/11-06-00 GG94EK4RJ

TRAK taśmowy - 8.500 zł. Naborów, powiat wołowski, tel. 0516/07-36-61, 0691/01-59-47 GI94WEX7Y

TRAK do kamienia - 17.900 zł. Strzegom, powiat świdnicki, tel. 0794/02-04-73 GI0A7HCR

TRANSFORMATOR SEPARACYJNY ET 3 V1B-10, 1 szt., waga 100 kg, 10 kVA - 1.000 zł. Drzymałowice, powiat jaworski, tel. 0602/57-42-16 GI97MHY3J

TRANSFORMATORY, 10 szt. - 50 zł/szt. Drzymałowice, powiat jaworski, tel. 0602/57-42-16 GI97M3LJH

UCHWYTY DO TOKAREK, 3- i 4-szczękowe, cena od 100 zł. Wrocław, tel. 0692/50-46-03 GI97NPF3A

WAGA TERRA ALW-20T, elektron., waga 20 t, z 2006 r., urządzenie sygnalizacyjne, drukarka paskowo-bonowa typ SP 200 - 25.500 zł. Zgorzelec, tel. 0507/08-88-37 GI97CYCXN

WAGA SAMOCHODOWA, 50 t, prod. polskiej, pomost metalowy, wym. 13x3 m - 14.000 zł. Konin, tel. 0502/21-96-72 GI04M9FE

WAGA SAMOCHODOWA, do 50 t - 9.900 zł. Strzelce Opolskie, tel. 0502/63-06-91 GI9733JHJ

WAGA SAMOCHODOWA, do 40 t, dł. 8 m, elektroniczna, stan bdb - 22.000 zł. Szczepanów, powiat średzki, tel. 071/396-85-15, 0696/60-94-91 GG9RKW3L

WAGA TOWAROWA, kolejowa, nośność 100 t, dł. 18 m, elektroniczna - 35.000 zł. Konin, tel. 0502/21-96-72 GI0C3PYT

WAGI TOWAROWE, do 500 i 1000 kg, cena od 600 zł/szt. Krotoszyn, tel. 0693/66-87-93 GI94CXCKR

WCIĄGARKA, elektryczna, udźwig 500 kg, stan bdb - 1.100 zł. Bielawa, powiat dzierżoniowski, tel. 074/833-22-18, 0501/35-86-14 GI04TCE7

WCIĄGARKA, elektryczna, 12 V - 500 zł. Lubań, tel. 0608/76-76-64 GI97LXEE7

WCIĄGARKA LINOWA, elektryczna, udźwig 600 kg - 300 zł. Kąty Wrocławskie, tel. 0511/43-23-61 GI97ATRC9

FOTO WCIĄGARKA LINOWA - winda do dachówek, z silnikiem elektr., z modułem sterującym i wózkiem, suwnica 9 m składana na 3 części, urządzenie w dobrym stanie, silnik jak nowy, z liną stalową i hakiem do zaczepienia wózka - 2.000 zł. Wrocław, tel. 0501/21-23-45 II0CA34Y

WCIĄGARKA ŁAŃCUCHOWA, udźwig 3 t - 500 zł. Kłodzko, tel. 074/868-27-50 po godz. 20 GI0ACXXY

WCIĄGARKA ŁAŃCUCHOWA, górnicza, podnoszenie 1 6 t - 380 zł. Kopice, powiat brzeski, tel. 0887/91-86-43, 077/415-13-44 GI0AMH9E

WCIĄGARKA ŁAŃCUCHOWA i linowa, do warsztatu samochodowego, elektryczna, cena od 750 zł/szt. Prusice, powiat trzebnicki, tel. 071/312-60-95, 0604/06-97-21 GG9MT377

WCIĄGARKA ŁAŃCUCHOWA, elektryczna, nowa, udźwig 125 kg - 250 zł. Szklary Dolne, powiat polkowicki, tel. 076/817-17-31 GI04JWK3

WENTYLATOR NADMUCHOWO-WYCIĄGOWY, 4 kW, 2900 obr./min, duża wydajność - 450 zł. Wrocław, tel. 0692/46-63-63 GI0MT9Y

WENTYLATOR WYCIĄGOWY WUPB-31.5, 23.3 obr/sek., 380 V, nowy, nieużywany - 650 zł. Tel. 0604/81-49-23 GI0C4NX3

WENTYLATOR WYCIĄGOWY, do trocin - 1.000 zł. Świdnica, tel. 0666/24-57-32, 0667/39-27-25 GG9R9FXX

WENTYLATORY: dachowe, promieniowe, turbiny, ścienne - od 100 zł. Bielawa, powiat dzierżoniowski, tel. 074/833-22-18, 0501/35-86-14 GI97JA43M

WENTYLATORY, promieniowe, dachowe, ścienne, od 100 zł. Wrocław, tel. 0692/46-63-63 GG94KMWXK

WENTYLATORY DACHOWE: 220/380 V, moc 0.18 kW, wyd. 0.5-3.0 m3/sek. - 250 zł/szt. Gubin, powiat krośnieński, tel. 068/359-37-41, 0510/25-01-41 GG9TJEMN

WIELOPIŁA, tarczowa, 12 tarcz, szer. 50 cm, trak tarczowy - 6.500 zł - 10.500 zł. Tel. 062/769-71-26 GI0C3WYN

WIERTARKA, SDS Plus, 1100 W, stan db - 165 zł. Wrocław, tel. 0792/39-15-02 GI049LWK

WIERTARKA KADŁUBOWA WKA-25, stan bdb - 4.000 zł. Bielawa, powiat dzierżoniowski, tel. 0796/40-55-52 GI0KCAW

WIERTARKA KOLUMNOWA W-II-25 - 1.500 zł. Kożuchów, powiat nowosolski, tel. 068/356-96-88, 0601/16-13-88 GI94WFN9F

WIERTARKA PIONOWA i pozioma, do okien - 1.500 zł. Strzelin, tel. 0609/07-15-53 GI97T3TYM

WIERTARKA POZIOMA MAŁBORK - 3.700 zł. Tel. 0501/58-08-50 GI97FTTNR

WIERTARKA POZIOMA MALBORK, stan bdb, 1988 r. - 4.600 zł. Bolesławiec, tel. 0501/58-08-50 GI97FTTPW

WIERTARKA POZIOMA do drewna - 3.000 zł. Strzelin, tel. 0609/07-15-53 GG974PLFT

WIERTARKA PROMIENIOWA CEGIELSKI WRA 451, stan idealny - 40.000 zł. Tel. 0501/58-08-50 GI97FTTNX

WIERTARKA PROMIENIOWA - 4.800 zł. Wałbrzych, tel. 074/843-36-25, 0503/35-63-82 GI947XCWF

WIERTARKA SŁUPOWA WED 32, stan bdb, posuw - 6.600 zł. Tel. 0501/58-08-50 GI97FTTNW

WIERTARKA SŁUPOWA WS-13 - 650 zł. Rososzyca, powiat ostrowski, tel. 0609/72-22-00 GI0C9XW7

WIERTARKA STOŁOWA WS 151, stan bdb - 1.700 zł. Tel. 0501/58-08-50 GI97FTTP4

WIERTARKA STOŁOWA, 1.3 kW, nowa, sprowadzona z Niemiec, obrotowy stół, grubość wiertła 1-18 mm, 5 stopni regulacji obrotów, w komplecie imadło - 250 zł. Krotoszyn, tel. 0664/89-85-57 GI0C4WH9

WIERTARKA STOŁOWA WS-15 - 1.500 zł. Trzebnica, tel. 071/312-03-32, 0883/39-43-55 GG94XAYFL

WIERTARKA STOŁOWA - 900 zł. Wałbrzych, tel. 0503/35-63-82, 074/843-36-25 GI97NERPX

WIERTARKI BKR, szeregowe, 4 szt., stan bdb - 7.500 zł. Bielawa, powiat dzierżoniowski, tel. 0796/40-55-52 GI0KCC3

WIERTARKI: WMW-BKR - 7.000 zł, WKA-25 - 3.500 zł, WS-15, 5 szt. - 900 zł/szt. Bielawa, powiat dzierżoniowski, tel. 074/833-22-18, 0501/35-86-14 GI0CW93

WIERTARKI: kadłubowe, słupowe oraz stołowa WS-15, cena od 1.000 zł/szt. Prusice, powiat trzebnicki, tel. 071/312-60-95, 0604/06-97-21 GG9N9X33

WIERTARKI POZIOME, cena 2.600 i 2.800 zł. Wałbrzych, tel. 074/843-36-25, 0503/35-63-82 GI0A7TFN

WIERTARKI SŁUPOWE WKA-40, cena od 4.000 zł/szt. Brzezie, powiat trzebnicki, tel. 0500/32-68-62, 071/312-87-36 GG9TJEM4

WIERTARKI STOŁOWE WS-15, 8 szt. - 900 zł/szt. Bielawa, powiat dzierżoniowski, tel. 0796/40-55-52 GI0KCLA

FOTO WÓZEK MAGAZYNOWY JUNGHEINRICH, używany, elektryczny, platformowy, wysokiego podnoszenia, stan techniczny bardzo dobry, niewiele użytkowany, po przeglądzie technicznym, typ ERD 20 6-119-57-1662T, nr serii: 87003809 typ 81430020 order 1 - 10.000 zł netto, do negocjacji. Brzeg, tel. 0602/66-24-26 amigobrzeg@gmail.com II0C4EKA

WÓZEK MAGAZYNOWY, platforma drewniana, uchwyt transportowy stały, nośność 200 kg, masa własna 35 kg, wym. szer. 80 cm, dł. 120 cm - 190 zł. Zgorzelec, tel. 0507/08-88-37, 0507/08-88-38 GI97CYA9X

WÓZEK PALETOWY - 700 zł. Dobroszyce, powiat oleśnicki, tel. 0601/70-18-61 GG9L4HER

WÓZEK PALETOWY, ręczny, udźwig 2 t - 500 zł. Piaski, powiat gostyński, tel. 0601/73-92-95 GG9LHLCC

WÓZEK PALETOWY JUNGHEINRICH, mało używany, stan idealny - 950 zł. Piaski, powiat gostyński, tel. 0601/73-92-95 GI97LWCRP

WÓZEK PALETOWY, stan bdb - 320 zł. Prusice, powiat trzebnicki, tel. 071/312-60-95, 0604/06-97-21 GG9N9WYN

WÓZEK SZYNOWY, przystosowany do przewozu drewna - 1.500 zł. Wałbrzych, tel. 074/843-36-25, 0503/35-63-82 GI0FY9Y

WTRYSKARKA, hydrauliczna, tłokowa, duża, stan db - 2.300 zł. Strzegom, powiat świdnicki, tel. 0605/36-00-32 GI0C44KK

WYCIĄG TROCIN I WIÓRÓW, 8600 m3/godz., 2860 obr./min, 7.5 kW, b. mało używany - 2.150 zł. Wrocław, tel. 0602/38-19-59 GI0CA3CM

WYKROJNIKI, ok. 120 wzorów, formy, materiały, produkcja krawiecka zabawek pluszowych + 3.000 zabawek do wypchania, dużych, wys. 30-150 cm, bez maszyn - 17.900 zł. Tel. 0607/22-03-09 GI974TKAC

WYRÓWNIARKA do drewna, szer. robocza 50 cm, dł. 2.60 m, prod. polskiej - 6.500 zł. Strzelin, tel. 0609/07-15-53 GG9RKTXW

WYRÓWNIARKA DO DREWNA ŻNIN, szer. 60 cm, 4-nożowa - 5.000 zł. Tel. 0509/72-80-70 GI97FTTR4

WYRÓWNIARKA DO DREWNA JAROMA, elektron. hamulec, szer. rob. 410 mm - 7.200 zł. Tel. 0509/72-80-70 GI97FTTR9

WYRÓWNIARKA DO DREWNA ŻNIN, 1996 r., szer. 50 cm, hamulec, 4-nożowa, prowadnica ustawiana pod kątem, reg. blaty, dł. robocza 2.60 m - 8.000 zł. Lubań, tel. 0501/58-08-50 GI97FTTPM

WYRÓWNIARKA - PILARKA KSA-25/18 do drewna, prod. niemieckiej - 950 zł. Trzebnica, tel. 071/312-03-32, 0883/39-43-55 GI97K443L

WYTACZADŁO DO FREZARKI - 150 zł. Wrocław, tel. 0692/50-46-03 GI97NPF3W

WYTŁACZARKA WCW - 7.500 zł. Tel. 0601/44-54-89 GI0C9Y3H

WYTWORNICA ACETYLENOWA, na karbid - 300 zł. Wrocław, tel. 0501/79-43-50, 0501/14-71-59 GI97NEYFM

ZAMIATARKA, spalinowa - 2.000 zł. Oleśnica, tel. 071/398-51-61, 0605/93-78-98 GI94ETXHX

ZGRZEWARKA, do folii, prod. polskiej, 220 V, impulsowa - 500 zł. Wrocław, tel. 0692/46-63-63 GI0C3AEP

ZGRZEWARKA PUNKTOWA, transformatorowa, prostownik - 2.000 zł. Środa Śląska, tel. 0604/46-55-71 GI0A9M3L

NAUKA I PRACA

UWAGA!, W tej rubryce nie zamieszczamy bezpłatnie ogłoszeń osób i firm prowadzących działalność gospodarczą, np. wykonujących usługi budowlane, prowadzących transport zarobkowy itp. Wszystkich Państwa chcących reklamować swoją działalność w Auto Giełdzie zapraszamy do rubryki Usługi.

○ **BIURO W GOERLITZ (NIEMCY) POMOŻE CI W ZAŁOŻENIU TWOJEJ DZIAŁALNOŚCI, gospodarczej w NIEMCZECH, rozliczeniu rocznym, uzyskiwaniu dotacji, np. na dzieci. we wszelkich sprawach urzędowych, np.: pochodzenie itp. Pośredniczymy również w wynajmie mieszkań w Goerlitz, www.sotgiu.eu. Tel. 0510/13-91-38 W01148248**

● DODATKOWA LUB NIE, Oriflame, dla wszystkich marża 30% ze sprzedaży kosmetyków + premie, wpisowe, promocja, dorób lub zarób. Tel. 0601/79-25-44 P01036160

KOREPETYCJE Z ANGIELSKIEGO - 40 zł/godz. Wrocław, tel. 0509/74-49-18 GI0KFLX

KOREPETYCJE Z ANGIELSKIEGO oraz tłumaczenia, możl. dojazdu do ucznia, cena od 25 do 30 zł za 60 minut. Wrocław, tel. 0695/09-21-75, 071/396-93-47 GG9L4FFY

KOREPETYCJE Z ANGIELSKIEGO, dla dzieci i młodzieży, przygotowanie do egzaminu gimnazjalnego i matury podstawowej, dojazd do ucznia - 30 zł/60 min. Wrocław, tel. 0514/91-60-57 GI0CA4KP

KOREPETYCJE Z ANGIELSKIEGO - 20 zł za 60 minut. Wrocław, tel. 0500/34-69-48 GI049FM3

KOREPETYCJE Z MATEMATYKI, poziom szkoły podstawowej, gimnazjum i średniej, cena od 20 do 30 zł za 60 minut. Wrocław, tel. 0669/51-52-18 GI97CF9X4

KOREPETYCJE Z MATEMATYKI, Z FIZYKI oraz z chemii i z mechaniki (budowa maszyn), od 10 zł do 30 zł za 60 minut. Wrocław, tel. 0667/47-57-83 GI0C9W7A

KOREPETYCJE Z NIEMIECKIEGO, udziela nauczycielka, mgr Uniwersytetu Wrocławskiego, 4-letnie doświadczenie za granicą, możliwy dojazd do ucznia - 30 zł za 60 minut. Wrocław, tel. 0608/60-35-31 GG9RKRYM

KOREPETYCJE Z POLSKIEGO, pomoc w pisaniu prac dyplomowych i wypracowań - 20 zł/60 min. Czernica, powiat wrocławski, tel. 0510/71-37-12 GI0C4ERC

KOREPETYCJE Z POLSKIEGO, przygotowanie do testów kompetencji, zakres szkoły podstawowej i gimnazjum - 35 zł/godz. Wrocław, tel. 071/355-21-83, 0504/36-92-40 GI0C7MYJ

KOREPETYCJE Z ROSYJSKIEGO - 30 zł za 60 minut. Wrocław, tel. 071/796-71-55, 0608/51-33-42 GI97A4YTN

LEKCJE GRY NA PIANINIE, dla dzieci i dorosłych, początkujących i zaawansowanych - 60 zł/60 min. Wrocław, tel. 0693/71-33-14 GI0CA7C4

● MASAŻYSTKI RELAKSU - PRZYUCZĘ, możliwość zakwaterowania, indywidualny czas pracy. Tel. 0604/72-22-07 P01024590

POSZUKUJEMY DO PRACY, wykwalifikowanych pracowników w montażu urządzeń klimatyzacyjnych i wentylacyjnych. Praca również poza Wrocławiem. Oferujemy stałą pracę i atrakcyjne zarobki. Oferty przesyłać na adres: rekrutacja.klima@gazeta.pl. Wrocław, tel. 0607/96-01-50

POSZUKUJĘ PRACY W BUDOWNICTWIE, prace remontowo-budowlane i hydrauliczne. Tel. 0607/59-26-65 GI0C9XKK

POSZUKUJĘ PRACY w handlu, biegła znajomość 2 jęz. obcych, doświadczenie. Tel. 0888/61-51-59, 0506/69-26-57 GI0A7JYK

POSZUKUJĘ PRACY, kobieta, wiek 52 lata, wykszt. techniczne gastronomiczne, w barze, gastronomii, staż w handlu i gastronomii. Wrocław, tel. 0503/46-61-27 GI94YNT7H

POSZUKUJĘ PRACY, mężczyzna, przeprowadzki, rozbiórki, transport lub inne propozycje. Wrocław, tel. 0504/59-32-53 GG9LTFAT

POSZUKUJĘ PRACY, dwóch operatorów koparki, koparko-ładowarki, mogą być delegacje, w kraju i za granicą. Wrocław, tel. 0513/10-31-41, 0513/10-31-40 adamowas@wp.pl GI09LNKF

POSZUKUJĘ PRACY W BUDOWNICTWIE, jako cieśla szalunkowy, młody, dyspozycyjny, doświadczenie, wykszt. średnie. Wrocław, tel. 0665/65-32-68 GI0C3RTH

POSZUKUJĘ PRACY, sprzątanie mieszkań, prasowanie, robienie zakupów, kobieta, referencje. Wrocław, tel. 071/357-21-28, 0503/78-20-33 GI0CA79F

POSZUKUJĘ PRACY w budownictwie, glazura, instalacje, konserwacja. Wrocław, tel. 0660/44-38-50 GI04XNE9

POSZUKUJĘ PRACY, mężczyzna, 42 lata, doświadczenie w różnych branżach (od górnictwa po elektronikę), uprawnienia na koparkoładowarkę, szybkość, dokładność, prawo jazdy kat. B, bez nałogów, niekarany, dyspozycyjny, zaangażowany, dokładny, kultura osobista. Wrocław, tel. 0503/71-93-95 GI07TKL3

POSZUKUJĘ PRACY, przy porządkowaniu ogrodów ozdobnych, oczek wodnych, cięcie drzew i krzewów, koszenie, nawożenie, przesadzanie drzewek, transport, teren Dolnego Śląska. Wrocław, tel. 0794/28-33-97 GI0C94CE

POSZUKUJĘ PRACY, wiek 33 lata, kobieta, ukończona szkoła handlowa, prawo jazdy kat. B, znajomość jęz. niemieckiego, znajomość obsł. komputera i urządzeń biurowych. Wrocław, tel. 0693/21-87-16 GI0C4YRP

POSZUKUJĘ PRACY, chętnie jako elektryk lub inne, doświadczenie w pracy biurowej, obsługa komputera, prawo jazdy kat. B, dyspozycyjność, sumienność. Wrocław, tel. 0501/75-96-53 GI073RKK

POSZUKUJĘ PRACY, mężczyzna lat 34, wykszt. średnie, prawo jazdy kat. B, doświadczenie w handlu i w pracy jako kierowca (busy), uczciwy, dyskretny, samodzielny. Zgorzelec, tel. 0889/71-77-03 GI09RYJW

POSZUKUJĘ PRACY, sprzątanie mieszkań, kobieta 35 lat, uczciwa, dokładna, referencje. Wrocław, tel. 0502/71-90-08

POSZUKUJĘ PRACY CHAŁUPNICZEJ, klejenie, składanie pudełek, toreb, kopert, tylko poważne oferty. Nowa Sól, tel. 0725/26-86-99 GI0C4H74

Firma zatrudni operatora dźwigu samojezdnego
udźwig 24 t OR100372 **tel. kontaktowy 695 535 585**

POSZUKUJĘ PRACY, regipsy, kafelki, brygada 4-osobowa. Tel. 0888/61-51-59, 0506/69-26-57 GI09X9LL

POSZUKUJĘ PRACY, w hurtowni lub magazynie, jako operator wózka widłowego, umiejętność wykonywania prac budowlanych lub jako konserwator. Tel. 0883/43-55-43 GI0C97RX

POSZUKUJĘ PRACY, sprzątanie biur i mieszkań, mycie okien lub opieka, jestem dokładna, sumienna i odpowiedzialna. Tel. 0788/79-03-81, 0889/48-53-98 GI0C4YLF

POSZUKUJĘ PRACY, posiadam samochód ciężarowy, licencja, plandeka + winda, ład. 6 t, doświadczenie w spedycjach. Dobroszyce, powiat oleśnicki, tel. 0601/70-18-61 GG9LTFCK

POSZUKUJĘ PRACY, mężczyzna 30-letni. Legnica, tel. 0607/26-99-94 GI0KJ7T

POSZUKUJĘ PRACY w budownictwie, przy wykończeniach wnętrz, gładzie, tynki, sufity podwieszane i inne, na terenie Lubina, Polkowic, Legnicy. Lubin, tel. 0791/64-30-53 GI0ACTWN

POSZUKUJĘ PRACY w budownictwie: docieplenia, regipsy, gładzie, remonty mieszkań, doświadczenie. Sobótka, powiat wrocławski, tel. 0692/73-33-23, 0605/41-31-39 GI09NRMN

POSZUKUJĘ PRACY, układanie kafelków, malowanie, regipsy, tarasy, bez nałogów, sumienny, dokładny, prawo jazdy kat. B. Wrocław, tel. 0605/61-52-34 GI0AR4JK

POSZUKUJĘ PRACY w budownictwie, remonty mieszkań, hydraulika, elektryka, tynki, regipsy, kafelki, sufity podwieszane, malowanie, wybuduję domek jednorodzinny od podstaw, tanio, solidnie. Wrocław, tel. 0512/67-49-18 GI0CA3L4

POSZUKUJĘ PRACY w budownictwie, kafelki, gładzie, malowanie, hydraulika, w kraju lub za granicą, posiadam własny sprzęt i 20-letnie doświadczenie. Wrocław, tel. 0781/19-33-39 GI0C9RLP

POSZUKUJĘ PRACY w budownictwie: ocieplanie budynków, gładzie, regipsy, malowanie. Wrocław, tel. 0604/37-50-44 GI97FETT7

POSZUKUJĘ PRACY, przy sprzątaniu mieszkań - Karłowice, Śródmieście. Wrocław, tel. 0605/11-99-28 GI94WERHK

POSZUKUJĘ PRACY przy układaniu kostki brukowej, betonowej, granitowej oraz krawężników, dla brygady. Wrocław, tel. 0725/97-92-84 GI97FJ3P7

POSZUKUJĘ PRACY, przy sprzątaniu mieszkań i drobnych naprawach. Wrocław, tel. 0781/19-33-39 GI0C9RWN

POSZUKUJĘ PRACY w budownictwie, brygada budowlana. Wrocław, tel. 0602/17-97-53 GI0KLT9

POSZUKUJĘ PRACY w budownictwie, malowanie, gładzie, w kraju i za granicą. Wrocław, tel. 0788/14-04-43 GI049KA7

POSZUKUJĘ PRACY w budownictwie: regipsy, malowanie, gładzie, docieplenia. Wrocław, tel. 0698/74-89-79 GI979NHEA

POSZUKUJĘ PRACY w budownictwie, przy docieplaniach, tynkach strukturalnych, wieloletnie doświadczenie, rzetelny, uczciwy, bez nałogów, wiek 36 lat. Wrocław, tel. 0691/17-55-17 GI0AX9F3

POSZUKUJĘ PRACY fizycznej, sprzątanie mieszkań, biur, magazynów, we Wrocławiu, posiadam referencje. Wrocław, tel. 0781/02-96-97 GI0AE9FK

POSZUKUJĘ PRACY, kobieta, znajomość obsługi komputera i szybkiego pisania na klawiaturze, może być korekta lub przepisywanie i redagowanie tekstów, prace biurowe, najchętniej u siebie w domu ale niekoniecznie, może być również w niepełnym wymiarze. Wrocław, tel. 0607/57-80-17 GI0AKAYT

POSZUKUJĘ PRACY, niepełnosprawny III grupy, zaopatrzeniowiec, spawacz elektr.-gazowy, „złota rączka". Wrocław, tel. 0601/76-37-32, 071/348-50-06 GI0C4PR7

POSZUKUJĘ PRACY fizycznej, mężczyzna w średnim wieku. Wrocław, tel. 0781/88-94-76 GI0HCXW

POSZUKUJĘ PRACY, branża obojętna. Wrocław, tel. 0516/40-13-51 GI0CA4Y4

POSZUKUJĘ PRACY W BUDOWNICTWIE, młody mężczyzna, remonty mieszkań, wykończenia wnętrz. Wrocław, tel. 0516/40-13-51 GI0CA4YE

POSZUKUJĘ PRACY, przy inst. wodno-kanalizacyjnych. Wrocław, tel. 0882/52-75-01 GI0C4YFA

POSZUKUJĘ PRACY, młody, dyspozycyjny, bez nałogów, prawo jazdy kat. B, uprawnienia na koparki, wózki widłowe, na wszystkie typy ładowarek teleskopowych. Wrocław, tel. 0513/19-22-93 GI0C9Y4K

POSZUKUJĘ PRACY, ręczne skracanie spodni, spódnic, płaszczy, żakietów, szybko, solidnie, tanio. Wrocław, tel. 0782/03-78-20 GI0C7EKX

POSZUKUJĘ PRACY, na umowę-zlecenie, specjalista. Wrocław, tel. 0601/69-67-40 GI0ACYK9

POSZUKUJĘ PRACY w budownictwie, malowanie, gładzie, regipsy, glazura. Wrocław, tel. 0880/38-05-41 GI0A7YWW

POSZUKUJĘ PRACY, posiadam samochód, 2-osobowy blaszak, zdolności organizacyjne, niepalący, wysportowany, oczekuję odpowiedniego wynagrodzenia, możliwa praca na własny rachunek. Wrocław, tel. 0500/66-77-66 GI07XMJF

POSZUKUJĘ PRACY, z zawodu elektronik, posiadam samochód dostawczy o ład. 940 kg, kat. B prawa jazdy, uprawnienia SEP, podejmę współpracę z marketami, dowóz towarów do klienta lub jako konserwator. Wrocław, tel. 0507/77-98-78 GI09T3FX

○ **POSZUKUJĘ PRACY DLA PRACOWNIKÓW Z UKRAINY, przy pracach budowlanych: murowanie, tynki zwykłe i gipsowe, docieplenia elewacji, remonty mieszkań, stawianie domów od podstaw pod klucz, prace hydraul.-elektr. oraz dla kobiet: opieka nad osobami starszymi lub dziećmi, prace wiosenne, sprzątnie Na legalnej mieszkań, biur. Uczciwość, pracowitość gwarantowana. 180-dniowej wizie roboczej, od zaraz, tel. 071/342-57-46 po godz. 20, 0603/44-02-02 W02000289**

POSZUKUJĘ PRACY DODATKOWEJ, prace remontowo-budowlane, we Wrocławiu, Legnicy, na Dolnym Śląsku, z rodziną. Tel. 0889/51-39-80 GI0C7TR7

POSZUKUJĘ PRACY DODATKOWEJ, prawo jazdy kat. B, uprawnienia na wózki widłowe, z zawodu stolarz, 38 lat, książeczka zdrowia. Wrocław, tel. 0505/43-32-17 GI09T7JT

POSZUKUJĘ PRACY DODATKOWEJ, kobieta. Wrocław, tel. 0696/80-82-03 GI0C7MPT

POSZUKUJĘ PRACY DODATKOWEJ lub na stałe, technik elektronik, w zawodzie, ew. inne oferty, własny samochód osobowy, wysoka kultura osobista. Wrocław, tel. 0505/79-32-92 GI0AHA3H

POSZUKUJĘ PRACY DODATKOWEJ, rencista, praktyka, kafle, terakota, gresy, gładzie, regipsy, klinkier, murowanie, ogrodzenia, docieplenia poddaszy. Wrocław, tel. 0889/51-39-80 GI0C7TRM

POSZUKUJĘ PRACY JAKO BLACHARZ SAMOCHODOWY, spawacz, doświadczenie, podejmę się renowacji starych samochodów i inne oferty. Wrocław, tel. 0665/65-32-68 po 18 GI0C3RTC

POSZUKUJĘ PRACY JAKO BUDOWLANIEC. Wrocław, tel. 0600/75-68-15 GI07FEYR

POSZUKUJĘ PRACY JAKO CIEŚLA-DEKARZ. Wrocław, tel. 0792/14-37-56 GI0793YH

POSZUKUJĘ PRACY JAKO CIEŚLA-DEKARZ, dla brygady solidnej, bez nałogów, referencje, tanio. Wrocław, tel. 0607/27-29-79 GI04TEAY

POSZUKUJĘ PRACY JAKO DEKARZ, duże doświadczenie, rzetelny, staż 5 lat. Tel. 0888/61-51-59, 0506/69-26-57 GI09X9LK

POSZUKUJĘ PRACY JAKO ELEKTRYK, posiadam uprawnienia, prawo jazdy kat. ABC. Góra, tel. 0505/77-75-22 GI049EP9

POSZUKUJĘ PRACY JAKO ELEKTRYK, kat. B prawa jazdy, uprawnienia SEP 1 kV, dyspozycyjny. Wrocław, tel. 0880/81-05-61 GI0C4P43

POSZUKUJĘ PRACY JAKO ELEKTRYK, przy remontach domów, mieszkań, innych, ocieplenia, dyspozycyjny. Wrocław, tel. 0880/81-05-61 GI0C4P4A

POSZUKUJĘ PRACY JAKO ELEKTRYK, inst. elektr., montaż osprzętu elektr., dyspozycyjny. Wrocław, tel. 0880/81-05-61 GI0C4P4F

POSZUKUJĘ PRACY JAKO ELEKTRYK, doświadczenie, po południu. Wrocław, tel. 0510/64-49-62, 0519/17-88-23 GI0C97TE

POSZUKUJĘ PRACY JAKO FIZJOTERAPEUTA Mirków, powiat wrocławski, tel. 0793/52-92-12 GI97J37R4

POSZUKUJĘ PRACY JAKO HYDRAULIK, inst. wodno-kanalizacyjne. Wrocław, tel. 0604/98-40-95 GI0KKR4

POSZUKUJĘ PRACY JAKO KAFELKARZ, rencista po 40-tce, solidny, bez nałogów, krótkie terminy, prace ogólnobudowlane, prace wykończeniowe w mieszkaniach, płytki, glazura, terakota, mozaika, regipsy, ścianki działowe, gładzie, w kraju i za granicą, doświadczenie, od zaraz. Strzegom, powiat świdnicki, tel. 0791/64-30-53 GI94WTARK

POSZUKUJĘ PRACY JAKO KIEROWCA, prawo jazdy kat. BT, dyspozycyjność, uczciwy, rencista. Tel. 0606/35-95-95 GI09LMCF

POSZUKUJĘ PRACY JAKO KIEROWCA, doświadczenie, kat. BCE prawa jazdy. Nowa Sól, tel. 0888/46-02-08 GI0AMJPT

POSZUKUJĘ PRACY JAKO KIEROWCA, kat. BC prawa jazdy, świadectwo kwalifikacji, ważne badania psychotechniczne, bez nałogów, doświadczenie w transporcie międzynarodowym. Oborniki Śląskie, powiat trzebnicki, tel. 0886/21-80-84 GI977R44N

POSZUKUJĘ PRACY JAKO KIEROWCA, kat. BC prawa jazdy, na terenie Dolnego Śląska. Olbrachtowice, powiat wrocławski, tel. 0692/11-54-36 GI0A7CMN

POSZUKUJĘ PRACY JAKO KIEROWCA, prawo jazdy kat. ABC E, karta kierowcy. Strzegom, powiat świdnicki, tel. 0793/15-93-82 GI0C4XKA

FOTO POSZUKUJĘ PRACY JAKO KIEROWCA, wykszt. średnie, prawo jazdy kat. ABCE, znaj. języka niemieckiego na poziomie średnim, bez nałogów, dyspozycyjność, na umowę o pracę, sumienność, mężczyzna wiek 40 lat, technik-mechanik, kurs na przewóz rzeczy, ADR, karta do tachografu elektron. Świdnica, tel. 074/851-46-89, 0662/92-70-84 irek1501@wp.pl II0AT9R3

POSZUKUJĘ PRACY JAKO KIEROWCA, kat. BCE prawa jazdy, karta kierowcy, doświadczenie w transporcie międzynarodowym, 42 lata, ważny kurs na przewóz rzeczy, ADR + cysterny, ważne badania, jęz. niemiecki. Wałbrzych, tel. 0605/13-82-66 GI0C9PYP

POSZUKUJĘ PRACY JAKO KIEROWCA, kat. B, C, E, świadectwo kwalifikacji, grupa inwalidzka, bez nałogów. Wrocław, tel. 0602/30-21-01 GI0C9H3A

POSZUKUJĘ PRACY JAKO KIEROWCA, prawo jazdy kat. BCDE, solidny, uczciwy, doświadczenie, w transporcie krajowym, chętnie na busa. Wrocław, tel. 0606/95-70-14 GI97RTR43

POSZUKUJĘ PRACY JAKO KIEROWCA, prawo jazdy kat. B, były pracownik spedycji. Wrocław, tel. 0888/61-09-01 GI04FYEF

POSZUKUJĘ PRACY JAKO KIEROWCA, prawo jazdy kat. BCE, bez nałogów, mechanik samochodowy, 24 lata. Wrocław, tel. 0691/22-03-31 GI0AMKJR

POSZUKUJĘ PRACY JAKO KIEROWCA, prawo jazdy kat. BCE, bez nałogów, dyspozycyjność, chętnie busy, uprawnienia na podnośniki koszowe. Wrocław, tel. 0501/12-00-06 GI04K34C

POSZUKUJĘ PRACY JAKO KIEROWCA, własny samochód bus (Kia K2700 z alum. kontenerem), chętnie przy przeprowadzkach lub drobnych usługach transportowych, za rozsądne wynagrodzenie. Wrocław, tel. 0692/83-61-11 GI0A9MHE

POSZUKUJĘ PRACY JAKO KIEROWCA, młody, kat. B prawa jazdy, dyspozycyjność, wykszt. średnie, ew. inne propozycje. Wrocław, tel. 0665/65-32-68 GI0C7TRL

POSZUKUJĘ PRACY JAKO KIEROWCA, prawo jazdy kat. BCE, świadectwo kwalifikacji, ważne badania techniczne, bez nałogów. Wrocław, tel. 0512/62-79-20 GI0A9H94

POSZUKUJĘ PRACY JAKO KIEROWCA, kat. BCD prawa jazdy, młody, bez nałogów, świadectwo kwalifikacji na przewóz osób. Wrocław, tel. 0605/41-74-13 GI0AMKAN

POSZUKUJĘ PRACY JAKO KIEROWCA, własny samochód osobowy kombi, pełna dyspozycyjność, w kraju i całej Europie. Wrocław, tel. 0601/17-92-90 GI0WAPP

POSZUKUJĘ PRACY JAKO KIEROWCA, w kraju lub za granicą, prawo jazdy kat. ABCD E, uprawnienia na koparkoładowarki, wózki widłowe, podnośniki koszowe, suwnice, jęz. niemiecki podstawowy. Zgorzelec, tel. 0607/46-82-20 GI049L4M

POSZUKUJĘ PRACY JAKO KIEROWCA, kat. B, C, D, bez nałogów, znajomość języka niemieckiego w stopniu komunikatywnym. Trzebnica, tel. 0605/63-61-65

POSZUKUJĘ PRACY JAKO KIEROWNIK BUDOWY, posiadam uprawnienia budowlane, dodatkowej, doświadczenie. Tel. 0692/38-07-98 GI0KLKF

POSZUKUJĘ PRACY JAKO KIEROWNIK BUDOWY lub inspektor nadzoru, świadectwo energetyczne. Wrocław, tel. 0609/93-91-36 GG9RKRNJ

POSZUKUJĘ PRACY JAKO MALARZ, pokojowy, wykonam także regipsy i gładzie. Wrocław, tel. 0604/98-40-95 GI0C3WX9

POSZUKUJĘ PRACY JAKO MURARZ, wykończenia wnętrz, również za granicą. Wrocław, tel. 0698/76-34-12 GI0C7E4W

POSZUKUJĘ PRACY JAKO MURARZ-TYNKARZ, dla brygady, wszystkie prace budowlane, hydraulika, elektryka, budowa domu od podstaw, w kraju lub za granicą. Wrocław, tel. 0660/31-41-45 GI97PLW7T

POSZUKUJĘ PRACY JAKO MURARZ-TYNKARZ, wykonuję prace remontowe i wykończeniowe, gipsogładzie, panele, malowanie, osadzanie i obróbka stolarki budowlanej, parapetów, inne, doświadczony, dokładny fachowiec, własne narzędzia. Wrocław, tel. 0608/24-61-97 GI97N7E7F

POSZUKUJĘ PRACY JAKO OPERATOR KOPARKI, dla 2 osób, II kl. koparkoładowarki, ładowarki III kl., Manitou, w kraju, delegacje i za granicą. Wrocław, tel. 0513/10-31-40 adamowas@wp.pl, eugwas1@wp.pl GI09RYJF

POSZUKUJĘ PRACY JAKO OPERATOR WÓZKA WIDŁOWEGO, w kraju, Niemczech lub Holandii, jęz. niemiecki, samochód. Bolesławiec, tel. 0505/68-00-95 GI09F3WC

POSZUKUJĘ PRACY JAKO OPIEKUNKA, starszego małżeństwa lub kobiety, tylko we Wrocławiu. Wrocław, tel. 0785/34-63-26 GI974JEPE

POSZUKUJĘ PRACY JAKO PRASOWACZKA, prasowanie na gotowo, klejenie, doprasowywanie. Wrocław, tel. 0782/03-78-20 GI0C7EKR

POSZUKUJĘ PRACY JAKO PRASOWACZKA, wyprasuję wszystko, w domu klienta lub u siebie w domu, szybko, tanio. Wrocław, tel. 0782/03-78-20 GI0C9RPN

POSZUKUJĘ PRACY JAKO SPAWACZ, elektryczno-gazowy. Wrocław, tel. 0609/02-75-60 GI97KFCR9

POSZUKUJĘ PRACY JAKO SPAWACZ, elektryczno-gazowy. Wrocław, tel. 0883/47-36-23 GI0CA4KM

POSZUKUJĘ PRACY JAKO ŚLUSARZ, mechanik, doświadczenie, logistyka, zaopatrzenie, magazyn, kat. B prawa jazdy. Wrocław, tel. 0723/31-86-65 GI0CA7EN

POSZUKUJĘ PRACY JAKO ŚLUSARZ, prawo jazdy kat. B, wykszt. średnie techniczne, znajomość spawania, produkcja, inne propozycje. Wrocław, tel. 071/329-10-50 GI09LNEC

POSZUKUJĘ PRACY JAKO TŁUMACZ jęz. rosyjskiego, doświadczenie, delegacje. Tel. 0888/61-51-59, 0506/69-26-57 GI09F97H

POSZUKUJĘ PRACY W STADNINIE KONI, mężczyzna, wiek 26 lat, kat. B prawa jazdy. Tel. 0889/13-74-93 GI0C9XKA

POSZUKUJĘ PRACY W SZWECJI w budownictwie, prace wykończeniowe wnętrz, cieśla, stolarz + schody. Wrocław, tel. 0046/738-76-35-42 GI0C994F

POSZUKUJĘ PRACY ZA GRANICĄ, prawo jazdy kat. BCE, również w ogrodnictwie, przetwórni, od zaraz lub inne propozycje. Wrocław, tel. 0781/02-96-97 GI04XNK7

POSZUKUJĘ PRACY ZA GRANICĄ JAKO BLACHARZ SAMOCHODOWY, podejmę się renowacji starych samochodów, doświadczenie. Wrocław, tel. 0665/65-32-68 po godz. 18 GI0A9K77

PRACA w budownictwie, przy pracach wykończeniowo-remontowych, ocieplaniu budynków, tynkowaniu, solidnie. Lutynia, powiat średzki, tel. 0793/62-56-36 GI0C9WEF

PRACA JAKO POMOC BIUROWA, posiadam 4-miesięczne doświadczenie. Wrocław, tel. 0500/34-69-48 GI04M7EW

PRACA PRACOWNIKA, do myjni ręcznej, w okolicy dzielnicy Karłowice, mile widziani studenci. Wrocław, tel. 0791/61-02-42 GI0C3JLC

● PRZYJMĘ PRACOWNIKA, na myjnię. Korzystne warunki pracy. Tel. 071/373-12-51 P01026010

ZAOPIEKUJĘ SIĘ DZIECKIEM, w rejonie Psiego Pola. Wrocław, tel. 0601/33-74-09 GI049993

ZAOPIEKUJĘ SIĘ DZIECKIEM, w nocy. Wrocław, tel. 0500/34-69-48 GI07XJAT

ZAOPIEKUJĘ SIĘ DZIECKIEM lub starszą osobą, dyspozycyjność, solidna, posiadam samochód, również prowadzenie domu na dogodnych warunkach, może być w moim domu. Wrocław, tel. 0697/53-25-42 GI97HJPLL

ZAOPIEKUJĘ SIĘ DZIECKIEM, kobieta w średnim wieku. Wrocław, tel. 0693/88-41-29 GI0C7TT7

ZAOPIEKUJĘ SIĘ STARSZĄ OSOBĄ, emerytowana pielęgniarka. Mirków, powiat wrocławski, tel. 0793/52-92-12 GI97HNHXK

ZAOPIEKUJĘ SIĘ STARSZĄ OSOBĄ, z zakwaterowaniem, kobieta z Ukrainy (mówi dobrze w jęz. polskim). Wrocław, tel. 0609/58-04-09 GI0C47JX

ZAOPIEKUJĘ SIĘ STARSZĄ OSOBĄ, dzieckiem lub domem, we Wrocławiu, w zamian za dożywotnie zamieszkanie, uczciwa rencistka, sprawna fizycznie, możl. kupna mieszkania w dogodnej cenie. Wrocław, tel. 0723/58-53-22 GI0C4YAC

ZATRUDNIĘ, do wykańczania wnętrz. Tel. 0609/14-03-02 GI0CA747

FOTO ZATRUDNIĘ, fachowców, płytkarzy oraz pomocników budowlanych. Niemcy, Berlin, tel. 0049/176-10-26-94-22 najdi8@googlemail.com II0ARFM7

ZATRUDNIĘ, osobę sprzątającą i konserwatora, budynek przy ul. Traugutta. Wrocław, tel. 0691/66-63-97 GI0CA3WT

FOTO ZATRUDNIĘ, w myjni samochodowej, świadectwa z ostatnich miejsc, prawo jazdy, niekaralność, mile widziane doświadczenie w motoryzacji, zamieszkanie centrum Wrocławia, dyspozycyjność w każdą sobotę, mała myjnia, przy ul. Jaracza 37 k. Damrota. Wrocław, tel. 0604/13-49-34 II0C7MT3

ZATRUDNIĘ, młodych dobrze zbudowanych mężczyzn, z Dolnego Śląska. Wrocław, tel. 0794/32-20-08 GI97LE73N

ZATRUDNIĘ BARMANKĘ lub kelnerkę, przy ul. Sępa-Szarzyńskiego 67 B we Wrocławiu. Wrocław, tel. 0798/37-13-38 GI07CAFT

● ZATRUDNIĘ CUKIERNIKA, do deserówki, cukiernia w Trzebnicy, k. Wrocławia. Trzebnica, tel. 0501/67-37-09 LI0529870

✪ **ZATRUDNIĘ DZIEWCZYNY, do agencji towarzyskiej, zapewniam dyskrecję, anonimowość, po więcej informacji proszę dzwonić. Wrocław, tel. 0695/41-09-07, 0880/99-36-62 WI0C4MMM**

☎ **ZATRUDNIĘ FRYZJERKĘ**, z doświadczeniem, w miejscowości Gniechowice. Gniechowice, powiat wrocławski, tel. 0888/22-23-95 GI0C9RKK

ZATRUDNIĘ FRYZJERKĘ, damsko-męską, na os. Gaj. Wrocław, tel. 0606/29-72-97 GI07XJFC

● ZATRUDNIĘ FRYZJERKĘ, damsko-męską w renomowanym salonie wrocławskim w Rynku, na bardzo dobrych warunkach. Wymagana pasja we fryzjerstwie. Wrocław, tel. 0694/72-22-54, 071/343-99-84 www.lordvalium.com P01036360

● ZATRUDNIĘ FRYZJERKĘ - MISTRZA. Tel. 0889/70-67-08 N01039850

ZATRUDNIĘ FRYZJERKI, w centrum, b. dobre warunki. Wrocław, tel. 0692/35-24-53 GI04M9K9

ZATRUDNIĘ HANDLOWCA, ze znajomością części samochodowych, z zakwaterowaniem. Jelcz-Laskowice, powiat oławski, tel. 071/318-30-86, 0601/58-24-14 II0ARALF

● ZATRUDNIĘ KIEROWCĘ, kat. CE, ADR, z Wrocławia lub okolic. Tel. 0601/89-27-22 LI0639950

ZATRUDNIĘ KIEROWCĘ, kat. C prawa jazdy, wymagana niekaralność, świadectwo na przewóz. Wrocław, tel. 0795/54-68-02 GI0C7E9W

ZATRUDNIĘ MECHANIKA samochodowego, na stację obsługi, z doświadczeniem w naprawach samochodów z grupy VW, Audi, zarobki od 2.000 do 6.000 zł / miesiąc. Wrocław, tel. 071/341-56-58, 0600/71-28-00 GG9XYHCA

ZATRUDNIĘ MECHANIKA SAMOCHODOWEGO, samodzielnego, z zakwaterowaniem. Jelcz-Laskowice, powiat oławski, tel. 071/318-30-86, 0601/58-24-14 II0ARALH

ZATRUDNIĘ MECHANIKA SAMOCHODOWEGO, do pracy w warsztacie samochodowym, z doświadczeniem, naprawa zawieszeń, rozrządy itp. Wrocław, tel. 0502/02-77-75 II0C9TPY

ZATRUDNIĘ MURARZA, z okolicy Wrocławia, praca na akord. Siemianice, powiat trzebnicki, tel. 0723/38-07-04 GI0ARTPA

ZATRUDNIĘ OPERATORA KOPARKOŁADOWARKI, Mecalac 11 lub 12, na umowę o pracę, pana, z doświadczeniem, Wrocław i okolice. Tel. 0605/06-10-63 II0C73JK

✪ **ZATRUDNIĘ OSOBĘ, do pracy, z umiejętnością rozbioru kurczaków, praca i zarobki w akordzie, mile widziany emeryt lub rencista, z terenu pow. Średzkiego lub gm. Prochowice, do 20 km od miejsca zamieszkania, praca i płacę w akordzie, duże możliwości zarobkowe. Rusko, powiat średzki, tel. 0601/71-65-61 WI0032138**

ZATRUDNIĘ OSOBY, firma poszukuje kandydatów do pracy w wieku od 30 do 60 lat, wykształcenie średnie, mobilność, komunikatywność, praca w terenie, również dodatkowa. Tel. 0501/51-95-30 II0A93MH

✪ **ZATRUDNIĘ OSOBY, w przetwórni, najlepiej fachowców w branży masarniczej i wędliniarskiej, mile widziani emeryci i renciści, z terenu powiatu średzkiego i gm. Prochowice, warunki pracy i płacy do uzgodnienia. Rusko, powiat średzki, tel. 0601/71-65-61 WI97AYXPR**

ZATRUDNIĘ PANIĄ, do sprzątania mieszkania, 3 razy w tygodniu, w dowolnych godzinach, przy ul. Pawiej, wynagrodzenie 500 zł/mies. Wrocław, tel. 0504/84-26-44 GI0C9XH7

ZATRUDNIĘ PRACOWNIKA, firma samochodowa poszukuje pracownika na stanowisko magazynowe, ze znajomością obsługi komputera. Wrocław, tel. 071/341-56-58, 0600/71-28-00 GG9XYHAK

FOTO ZATRUDNIĘ PRACOWNIKA OCHRONY, agencja ochrony Gwarant Poznań zatrudni pracowników do ochrony supermarketów we Wrocławiu i Oławie. Wrocław, Oława, tel. 0693/80-82-00 w godz. 8-16, 0696/84-75-18 w godz. 8-16 II0C9XWL

ZATRUDNIĘ PRZEDSTAWICIELI handlowych, akwizytorów drzwi, z doświadczeniem, samochód do dyspozycji. Tel. 0502/23-66-71 S00009590

ZATRUDNIĘ TŁUMACZA języka holenderskiego i niemieckiego. Wrocław, tel. 0794/41-73-75 GI04XFLA

ZATRUDNIĘ TYNKARZA - firma budowlana zatrudni doświadczonych tynkarzy maszynowo-gipsowych, praca we Wrocławiu i okolicach, atrakcyjne warunki. Wrocław, tel. 0790/55-46-63, 0787/41-88-94 II0C4N39

ZATRUDNIĘ TYNKARZY, gipsowych, praca na terenie Wrocławia, wysokie zarobki. Miłosna, powiat lubiński, tel. 0603/65-79-31 II0C3Y9R

ZLECĘ WYKONANIE FUNDAMENTU lub płyty fundamentowej, pod budynek jednorodzinny, na terenie gminy Długołęka. Wrocław, tel. 0505/17-51-12 II0AREH4

ZLECĘ WYKONANIE USZCZELNIENIA, kanału w warsztacie samochodowym. Wrocław, tel. 0501/67-22-92 GI09T3XT

SPRZĘT RTV

INFORMUJEMY, że nie publikujemy ogłoszeń dotyczących sprzedaży i przerabiania dekoderów oraz kart kodowych do nich. Reklamy dotyczące sprzedaży dekoderów i kart publikować będziemy po przedstawieniu przez reklamodawców stosownych koncesji. Redakcja.

✪ **69 ZŁ ZA MONTAŻ ANTENY SATELITARNEJ - profesjonalnie POLSAT CYFROWY, CYFRA+ i platforma „n". Jakość cyfrowa, również RTV naziemna oraz montaż telewizorów plazmowych i LCD - projekty, kosztorysy i wykonanie. Wrocław, tel. 0603/10-32-32 W01008995**

✪ **ANTENY CYFROWE NOWE! PHILIPS, PIONEER, FERGUSON, itp., talerze, łapy, konwertery, montaż anten, telewizory LCD, DVD, doradztwo przy zakupie, spitery, rozdzielanie sygnału, mieszkania, domki, hotele. Skup, zamiana, dojazd do Klienta. Wrocław, Legnica, Jawor, tel. 0692/14-14-05 WI0AX3CH**

CB-RADIA, 110-400 zł. Wrocław, tel. 0507/77-98-78 GI0AE39W

CB-RADIO TK-401, z anteną, stan bdb - 550 zł lub zamienię na lodówki. Bierutów, powiat oleśnicki, tel. 0794/96-47-89 GI97P4CT3

CB-RADIO, z anteną, pełne okablowanie - 170 zł. Zalipie, powiat lubański, tel. 0889/92-99-33 GI09F9HW

GŁOŚNIKI, 2x250 W, z półką, stan bdb - 400 zł do negocjacji. Tel. 074/667-54-55, 0668/48-56-51 GI0C7N4Y

GŁOŚNIKI ELTA 5.1, do odtwarzacza DVD - 70 zł. Wrocław, tel. 0603/18-65-32 GI0A7FJK

GŁOŚNIKI PIONEER TS-A2065, 2 szt., samochodowe, średn. 20 cm, 240 W, 4 omy, 3-drożne, stan bdb - 200 zł. Wrocław, tel. 0669/33-85-99 GI94NXJ7H

KASETY MAGNETOFONOWE - 1 zł/szt. Bierutów, powiat oleśnicki, tel. 0794/96-47-89 GI97KYJJH

KASETY WIDEO, z bajkami, oryg. - 3 zł/szt. Tel. 0791/74-08-26 GI97HCHXK

KASETY WIDEO, z filmami w języku niemieckim, różne gatunki, 100 szt. - od 8 zł/szt. Strzegom, powiat świdnicki, tel. 0791/64-30-53 GI09RWLW

KASETY WIDEO, używane - 2 zł/szt. Bierutów, powiat oleśnicki, tel. 0794/96-47-89 GI97LXJLH

KINESKOP DO TELEWIZORA HITACHI 21" - 50 zł. Wrocław, tel. 0792/39-15-02 GI0CA4WK

KINO DOMOWE DAEWOO DHC-X 150E - 260 zł. Wrocław, tel. 0603/18-65-32 GI0AMJH7

KINO DOMOWE JVC TH-A25 - 260 zł. Wrocław, tel. 0603/18-65-32 GI09LMYN

KINO DOMOWE YAMADA HPS-350, zmienny kąt kamery, ustawienie cyfrowe, 20 PIN, 21-klinowy kabel, odtwarza płyty DVD, audio, MP3 lub zamienię na lodówkę do 100 cm wysokości, albo telefon Iphone, do 300 zł, z metalową obudową - 250 zł. Bierutów, powiat oleśnicki, tel. 0794/96-47-89 GI97JTHY3

KOLUMNY, głośnikowe, 2x50 W, duże, prod. niemieckiej - 99 zł. Wrocław, tel. 0794/02-08-86 GI97NME99

KOLUMNY AIWA, 150 W - 170 zł. Wrocław, tel. 071/790-55-65, 0508/76-81-71 GI0ARAFR

KOLUMNY KENDO, 120 W - 150 zł. Wrocław, tel. 071/790-55-65, 0508/76-81-71 GG9PJFJJ

KOLUMNY VOICE KRAFT, 150 W, nowe - 400 zł. Wrocław, tel. 0695/59-07-84 GI0AMECF

KONDENSATOR BOSE R 230, do Mercedesa - 50 zł. Wrocław, tel. 0665/65-32-68 po godz. 18 GI0AH9XC

KUPIĘ DYKTAFON, do nagrywania rozmów. Wrocław, tel. 0662/03-44-06 GI97J3EWL

KUPIĘ KOLUMNY ALTUS. Wrocław, tel. 0601/58-50-95 GI07M7AH

KUPIĘ RADIOODTWARZACZ PIONEER AVIC-X1R. Chocianów, powiat polkowicki, tel. 0606/55-12-22 GI94LKPEC

KUPIĘ SPRZĘT RTV, telewizor LCD, plazmowy, CB-radio. Wrocław, tel. 0666/70-76-06 GG9H93AJ

KUPIĘ TELEWIZOR 50", plazmowy lub LCD. Jelenia Góra, tel. 0607/16-23-20 GI97FK3TY

KUPIĘ TELEWIZOR, uszkodzony, stary, kpl., nienaprawiany, własny transport. Wrocław, tel. 0603/18-65-32 GI09T4WK

KUPIĘ TELEWIZOR, LCD lub plazmowy, wieżę segmentową, gotówka od ręki. Wrocław, tel. 0507/30-72-21 GI97E9K7R

KUPIĘ TELEWIZOR, LCD lub plazmowy, nagrywanie DVD, zdecydowanie, gotówka od ręki. Wrocław, tel. 0727/65-05-25 GI97E9K3F

KUPIĘ TELEWIZORY, LCD oraz plazmowe, nowe i używane, każdy model, możliwy dojazd. Wrocław, tel. 0889/41-68-38 GI97T93RL

KUPIĘ WIEŻĘ TECHNICS. Wrocław, tel. 0601/58-50-95 GI97RTTXF

KUPIĘ WTYCZKI PIONEER AVIC-X1R, czinczowe. Chocianów, powiat polkowicki, tel. 0606/55-12-22 GG9RHT9L

MAGNETOWID SONY, Hi-Fi stereo, instrukcja, pilot, mało używany, 6-głowicowy - 130 zł. Wrocław, tel. 0889/05-04-15, 071/765-92-76 GI0W394

MAGNETOWIDY, VHS i S-VHS, Grundig, JVC, Philips, Panasonic, uniwersalne, stan bdb - 100-160 zł. Wrocław, tel. 0603/18-65-32 GI079794

NAGRYWARKA DVD - 55 zł. Wrocław, tel. 0792/39-15-02 GI0CA4WP

NAGRYWARKA DVD JUKAJ, pilot, instrukcja, EURO - 230 zł. Wrocław, tel. 0889/05-04-15, 071/765-92-76 GI0C7MRA

NAGRYWARKA DVD PHILIPS DVR 3430V - 300 zł. Wrocław, tel. 071/790-55-65, 0508/76-81-71 GI94K3ECP

ODTWARZACZE CD, Technics, Sony, Philips, do dużej wieży - 120-150 zł. Wrocław, tel. 0603/18-65-32 GI0A9KKH

PŁYTA DVD, „Życiu zawsze tak", dla młodych mam - 10 zł. Tel. 0791/74-08-26 GI97CNPPK

PŁYTY DVD, z bajkami, czyta P. Fronczewski i C. Pazura - 3 zł/szt. Tel. 0791/74-08-26 GI97CNPMH

RADIOMAGNETOFON, używany, na kasety i płyty CD, płaski, okrągły - 60 zł. Bierutów, powiat oleśnicki, tel. 0794/96-47-89 GI97LXJLP

RADIOODTWARZACZ, do Skody - 85 zł. Chocianów, powiat polkowicki, tel. 0508/52-25-55 GI07LWKW

RADIOODTWARZACZ, do VW Passata B5, na 6 płyt CD, z 2008 r. - 500 zł. Namysłów, tel. 0604/89-48-13 GI07TCCY

RADIOODTWARZACZ, samochodowy, z MP3 - 200 zł. Wrocław, tel. 0507/77-98-78 GG977XKAF

RADIOODTWARZACZ BLAUPUNKT, karta SD, zdejmowany panel, 4x45 W, instrukcja, pudełko, stan idealny - 220 zł. Jelenia Góra, tel. 0607/16-23-20 GI0HALT

RADIOODTWARZACZ FORD, samochodowy + karta kodowa, stan bdb - 100 zł. Wrocław, tel. 0510/15-01-52 GI0C4FJR

RADIOODTWARZACZ GRUNDIG, do VW - 120 zł. Wrocław, tel. 0601/73-30-21 GI0C3RPF

RADIOODTWARZACZ JVC KD-S891R, CD, RDS, 4x45 W, MP3, CD-RW, TP/PTY, kolor srebrny - 150 zł. Gryfów Śląski, powiat lwówecki, tel. 0600/85-83-77 GI97K97NH

RADIOODTWARZACZ JVC, samochodowy, 4x40 W, kasetowy, RDS, panel - 60 zł. Wrocław, tel. 0504/59-32-53 GI97F7AC4

RADIOODTWARZACZ KENWOOD, samochodowy - 140 zł. Kłodzko, tel. 0726/60-14-15 GI0C9FE9

RADIOODTWARZACZ KENWOOD KRC 758R, kasetowy, obrotowy panel - 200 zł. Wrocław, tel. 0511/23-47-98 GI07FJEJ

RADIOODTWARZACZ PANASONIC CQ-C1321N, CD, CD-R, CD-RW, WMA, MP3, 4x50 W, wyjście na wzmacniacz, stan bdb - 200 zł. Wrocław, tel. 0502/91-89-69 GI97MJ7FA

RADIOODTWARZACZ PHILIPS, samochodowy - 30 zł. Tomaszów Bolesławiecki, tel. 0692/93-89-90 GI97A7CMN

RADIOODTWARZACZ PHILIPS, na kasetę, stan idealny, do Citroena, wyjście na zmieniacz CD - 70 zł. Wrocław, tel. 0666/93-09-08 GI0ARMMN

RADIOODTWARZACZ SONY, MP3 z CD, zdejmowany panel, 4x50 W, stan idealny, animacje - 220 zł. Jelenia Góra, tel. 0607/16-23-20 GI0HALY

RADIOODTWARZACZ SONY CDX-S2250 Xplod, CD, CD-R, CD-RW, MP3, 4x50 W, wyjście na wzmacniacz, stan bdb - 200 zł. Wrocław, tel. 0502/91-89-69 GI97N7J99

RADIOODTWARZACZE: Pioneer, Kenwood, również z MP3, organiczne wyświetlacze, animacje, cena od 150 zł. Chocianów, powiat polkowicki, tel. 0508/52-25-55 GG9RHT7Y

RADIOODTWARZACZE: JVC, na 1 płytę CD, MP3, 4x50 W, nowy - 220 zł, Panasonic, na 1 płytę CD, MP3 - 150 zł, do VW, na kasetę, oryg. - 50 zł. Jelenia Góra, tel. 0607/16-23-20 GI07LTJ4

RADIOODTWARZACZE: Ford, szeroki, z CD, kaseta, Becker, wąski, do Mercedesa, z CD, Opel, oryg., kaseta, VW, Audi Gamma, cena od - 260 zł. Trzebnica, tel. 071/387-13-75, 0606/77-92-47 GG9HFTRE

SPRZĘT RTV: amplitunery, wzmacniacze - od 100 do 250 zł, odtwarzacz DVD, stan bdb - 85 zł, odtwarzacz CD - 45 zł, magnetowidy - 70-120 zł oraz kasety VHS, nagrane - 3 zł/szt. Wrocław, tel. 0507/77-98-78 GG94PYPFH

SUBWOOFER JBL, 500 W - 200 zł. Wrocław, tel. 0508/76-81-71 GI94KW4FC

SUBWOOFER JOL, stan bdb, mało używany - 170 zł. Wrocław, tel. 0727/65-05-25 GI0CA77K

SUBWOOFER VOICE KRAFT, 120 W, aktywny, nowy - 350 zł. Wrocław, tel. 0695/59-07-84 GI09LX9Y

SUBWOOFER VOICE KRAFT, 80 W - 250 zł. Wrocław, tel. 0695/59-07-84 GI0CA7A7

TELEWIZOR 21", kolorowy, prod. japońskiej - 220 zł. Tel. 0794/22-25-72, 0796/34-12-56 GI0W7RT

TELEWIZOR 20", z pilotem, kolorowy, stan db - 154 zł. Wrocław, tel. 0510/46-34-10 GI07TF9W

TELEWIZOR 17", przenośny, z anteną, kolorowy, eurozłącze, pilot - 99 zł. Wrocław, tel. 0794/02-08-86 GI0CA3HA

TELEWIZOR 15", LCD, 15", monitor, ze zintegrowanym odtwarzaczem DVD (E-max), nowy, oryg. zapakowany, wysoka jakość obrazu i dźwięku, stereo, telegazeta, pilot, możl. przetestowania, gwarancja - 439 zł. Wrocław, tel. 071/342-81-87 GI0A7HXK

● TELEWIZOR ACER 26", płaski kineskop - 600 zł i monitor LCD 19", płaski - 200 zł. Tel. 0502/21-31-98 L01039800

TELEWIZOR CROWN 21", kolorowy, pilot - 150 zł. Wrocław, tel. 0691/94-66-78 GI04P74P

TELEWIZOR DAEWOO 21", eurozłącze, pilot, telegazeta - 170 zł. Wrocław, tel. 071/373-16-66 GI97R7MFC

TELEWIZOR ELEMIS 28", eurozłącze, pilot, telegazeta - 210 zł. Wrocław, tel. 071/373-16-66, 0665/51-44-04 GI97R7MF4

TELEWIZOR GOLDSTAR 20", menu, eurozłącze, oryg. pilot, ładny obraz - 165 zł, możl. transport. Wrocław, tel. 0601/72-78-21 GI97NMHHR

TELEWIZOR GRUNDIG 32", 100 Hz, PiP - 350 zł. Brzeg Dolny, powiat wołowski, tel. 071/319-54-90, 0604/31-72-76 GI0C4M9Y

TELEWIZOR GRUNDIG 32", 100 Hz, stop-klatka, PIP (obraz w obrazie), z pilotem - 390 zł. Kłodzko, tel. 0600/61-61-77 GG9RHT7K

TELEWIZOR GRUNDIG 28", 100 Hz - 300 zł. Kłodzko, tel. 0605/44-85-50 GG9RHT7L

TELEWIZOR GRUNDIG 21", płaski kineskop, eurozłącze, z pilotem - 190 zł. Kłodzko, tel. 0605/44-85-50 GG9RJM33

TELEWIZOR GRUNDIG 28", stereo Nicam - 320 zł. Wrocław, tel. 0508/76-81-71, 071/790-55-65 GI093REL

TELEWIZOR HANARI 21", pilot, telegazeta, eurozłącze, stan bdb - 150 zł. Wrocław, tel. 0518/55-98-85 GI0C9XEC

TELEWIZOR LG 32", nowy, płaski kineskop - 2.000 zł. Wrocław, tel. 0500/66-77-66 GG9P4WEE

TELEWIZOR LOEWE 31", ART-S, TXT, mocne nagłośnienie, miejsce na DVD - 330 zł. Wrocław, tel. 0603/18-65-32 GI04XMXR

TELEWIZOR NEPTUN - 80 zł. Bierutów, powiat oleśnicki, tel. 0794/96-47-89 GI94JJ4RY

TELEWIZOR ORION 14", z pilotem - 140 zł. Wrocław, tel. 071/790-55-65, 0508/76-81-71 GG9TFRJJ

TELEWIZOR PANASONIC 29" - 250 zł. Wrocław, tel. 0792/39-15-02 GI049LWM

TELEWIZOR PHILIPS 14", z pilotem - 140 zł. Kłodzko, tel. 0888/03-58-80 GG9RHT73

TELEWIZOR PHILIPS 28", stereo, eurozłącze, z pilotem - 220 zł. Kłodzko, tel. 0605/44-85-50 GG9RHT4T

TELEWIZOR PHILIPS 21", pilot - 120 zł. Wałbrzych, tel. 0790/45-99-50 GI0AMC9T

TELEWIZOR PHILIPS 14" - 140 zł. Wrocław, tel. 071/790-55-65, 0508/76-81-71 GG9PJFF7

TELEWIZOR PHILIPS 14" +wideo, stan bdb - 180 zł, możl. transport. Wrocław, tel. 0603/18-65-32 GI0AT3LT

TELEWIZOR PHILIPS 17", menu, eurozłącze, oryg. pilot, TXT, antena teleskopowa - 205 zł, w rozliczeniu może być uszkodzony telewizor. Wrocław, tel. 0601/72-78-21 GI04P9EW

TELEWIZOR PROVISION 21", srebrna obudowa, EURO, pilot, ładny obraz, możl. dowóz - 188 zł. Wrocław, tel. 0601/72-78-21 GI0C3NPL

TELEWIZOR SAMSUNG 25" - 250 zł. Wrocław, tel. 0792/39-15-02 GI0C4ECJ

TELEWIZOR SAMSUNG 14", czarna obudowa, TXT, eurozłącze, oryg. pilot, funkcje wyśw. na ekranie - 150 zł. Wrocław, tel. 0502/84-23-51 GI0AMEAA

TELEWIZOR SAMSUNG 20", srebrna obudowa, menu, eurozłącze, pilot, możliwy transport - 188 zł. Wrocław, tel. 0601/72-78-21 GI0CA3K4

TELEWIZOR SANYO 17", kolorowy, z pilotem - 200 zł. Wrocław, tel. 0511/23-47-98 GI07FJEF

TELEWIZOR SANYO 28" - 125 zł. Wrocław, tel. 0792/39-15-02 GI04FYFM

TELEWIZOR SONY 14", z pilotem, eurozłącze, TXT - 240 zł. Wrocław, tel. 0508/76-81-71 GI97F7NNK

TELEWIZOR SONY 25", eurozłącze, telegazeta, z pilotem - 210 zł. Wrocław, tel. 071/790-55-65, 0508/76-81-71 GG9PJFEJ

TELEWIZOR SONY MOD KV 29FX65E, 28", z oryg. szafką, stereo Nicam, polskie menu, srebrna obudowa, na gwarancji, transport, w rozliczeniu może być uszkodzony - 450 zł. Wrocław, tel. 0603/18-65-32 GI0C9XFR

TELEWIZOR SONY KV-32FQ86E, srebrna obudowa, płaski kineskop, bogate menu, 3 eurozłącza, zadbany - 699 zł, możl. transport, w rozl. uszkodzony telewizor. Wrocław, tel. 0601/72-78-21 GI0C9RNL

TELEWIZOR SONY KV-21C1D, menu w j. polskim, eurozłącze, oryg. pilot, TXT, zadbany - 250 zł, możl. transp. lub zamienię na uszkodzony. Wrocław, tel. 0601/72-78-21 GI09T744

TELEWIZOR SONY 22", kineskop Trinitron, 30 programów, pilot, techn. sprawny - 120 zł. Wrocław, tel. 0502/84-23-51 GI0AME7M

TELEWIZOR SONY 25", czarna obudowa, kineskop Trinitron, TXT, stereo, 2 eurozłącza, wejście AV z przodu, gniazdo do słuchawek, nowy pilot, zadbany - 190 zł. Wrocław, tel. 0502/84-23-51 GI97RATRM

TELEWIZOR SONY 29", srebrna obudowa, menu, 2 eurozłącza, pilot, TXT, płaski kineskop, transport, w rozliczeniu możliwy uszkodzony telewizor - 515 zł. Wrocław, tel. 0601/72-78-21 GI0CA3FA

TELEWIZOR SONY 32" VEGA, srebrna obudowa, menu - bogata opcja, 3 eurozłącza, pilot, TXT, płaski kineskop, w rozliczeniu możliwy uszkodzony telewizor - 699 zł. Wrocław, tel. 0601/72-78-21 GI0CA3FL

TELEWIZOR SONY KV-21C1D, menu, eurozłącze, pilot, ładny obraz, transport, w rozliczeniu możl. używany telewizor - 250 zł. Wrocław, tel. 0601/72-78-21 GI0CA3FT

TELEWIZOR SONY 14", menu, eurozłącze, pilot, ładny obraz - 199 zł, możl. transport. Wrocław, tel. 0601/72-78-21 GI94LK9CR

TELEWIZOR TECHNISAT 10", 220/24/12 V, tuner - 380 zł. Wrocław, tel. 071/790-55-65, 0508/76-81-71 GG9PJFE7

TELEWIZOR TEVION 21", pilot, okablowanie, stan bdb - 150 zł. Wałbrzych, tel. 0791/41-45-56, 0506/50-40-64 GI97R7KKR

TELEWIZOR THOMSON 42", 100 Hz, srebrna obudowa, pilot, stop-klatka, TXT, 3 eurozłącza, wym. 125x92x55 cm, stan bdb - 620 zł. Kłodzko, tel. 0600/61-61-77 GI97L9PXE

TELEWIZOR TOSHIBA 21", eurozłącze, z pilotem - 150 zł. Kłodzko, tel. 0600/61-61-77 GG9RHT4E

TELEWIZOR TOSHIBA 29, 100 Hz, stereo Nicam, stop-klatka, 16x9, 4x3, menu, TXT, SVHS, 3 eurozłącza, możl. dowóz - 290 zł. Wrocław, tel. 0503/66-60-46 GI0CA47F

TELEWIZOR UNITED 30", LCD, menu w j. polskim, srebrny - 650 zł. Wrocław, tel. 0889/05-04-15, 071/765-92-76 GI0C7MTA

TELEWIZOR LCD SAMSUNG 27", HD-Ready, czarna obudowa, stan idealny, kpl., pudełko, mało używany - 950 zł. Wrocław, tel. 0727/65-05-25 GI0CA77C

TELEWIZORY Sony 32" FC60, 100 Hz, płaski kineskop, biała obudowa, srebrne głośniki, 3 x euro, 2 subwoofery - 450 zł, Philips 29" PT9416, 100 Hz, płaski kineskop, srebrny, 2 tunery, PiP, technologia Natural Motion, subwoofer - 350 zł, Thomson 29", 100 Hz płaski kineskop, srebrny, polskie menu, subwoofer - 270 zł. Legnica, tel. 0792/16-01-66 GI0C3PPN

TELEWIZORY, 14-29", eurozłącze, z pilotem, telegazeta, cena od 80 do 210 zł. Wrocław, tel. 071/373-16-66 GI97CF9CR

TELEWIZORY, Medion 14", TXT - 120 zł, Sanyo 14" - 120 zł, Sony 14" - 180 zł, Sony 21", polskie menu, TXT - 240 zł, w rozliczeniu przyjmę uszkodzony. Wrocław, tel. 0603/18-65-32 GI0C9XJW

TELEWIZORY, Royal HCM 21", TXT - 190 zł, Lifetec, 14", TXT - 120 zł, Loewe Profil Plus 28", TXT - 270 zł, w rozliczeniu przyjmę uszkodzony. Wrocław, tel. 0603/18-65-32 GI0C9XKP

TELEWIZORY SAMOCHODOWE: LCD, 5", 12/220 V - 240 zł kineskopowy, 5", 12/220 V - 240 zł, 10", kineskopowy, 12/24/220 V - 280 zł. Wrocław, tel. 0507/77-98-78 GI0AH3R3

TELEWIZORY, LCD: Seg 15", menu w j. polskim, srebrny - 340 zł, Grundig 26", multi PIP, zoom, srebrny - 650 zł. Wrocław, tel. 0889/05-04-15, 071/765-92-76 GI0C7MT4

TELEWIZORY 5", samochodowy, 5" - 240 zł oraz LCD, 5", 12/220 V - 250 zł. Wrocław, tel. 0507/77-98-78 GI97PTEPR

TELEWIZORY, Thomson 32", srebrna obudowa, stan idealny - 850 zł, Sony 29" - 300 zł, Sony 21" - 250 zł, Grundig - 200 zł, Philips 15" 200 zł oraz z magnetowidem - 270 zł. Wrocław, tel. 0507/77-98-78 GI0AT33C

TELEWIZORY, Philips 32", panoramiczny, PiP - 340 zł, Grundig 32", panoramiczny - 340 zł, Sony 25" - 260 zł, 21", TXT - 260 zł, Philips 21", srebrny, stereo Nicam - 270 zł, od miesiąca na gwarancji, w rozliczeniu przyjmę uszkodzony. Wrocław, tel. 0603/18-65-32 GI0C97YL

TUNER SAT FERGUSON AF 1118SE - 70 zł. Wrocław, tel. 0603/18-65-32 GI0C3LPC

WIEŻA AIWA CX-N330Z, moc 210 W + 5 kolumn - 350 zł. Wrocław, tel. 071/790-55-65, 0508/76-81-71 GG9PJFCN

WIEŻA AKAI - 350 zł. Wrocław, tel. 071/790-55-65, 0508/76-81-71 GG9PJFCM

WIEŻA DIORA, wersja eksportowa, czarna, 4-elementowa, magnetofon MDS 440, tuner AS 641, wzmacniacz WS 440, korektor FS 040, stan idealny, komplet kabli - 290 zł. Wrocław, tel. 071/326-08-74 GI0C73CA

WIEŻA PANASONIC, odtwarzacz kaset, CD, tuner cyfrowy, duży wyświetlacz graficzny, wyjście AUX, kolumny 3-D space sound, podbicie basów, instrukcja obsługi, mało używany, stan bdb - 200 zł. Wrocław, tel. 071/788-45-98

WIEŻA PHILIPS FW-530C, zmieniacz na 3 płyty CD - 100 zł. Wrocław, tel. 071/790-55-65, 0508/76-81-71 GG9PJFCK

WIEŻA SABA MINI, zmieniacz na 3 płyty CD, 2 magnetofony, tuner, 2 kolumny, equalizer, stan bdb - 160 zł, możl. transport. Wrocław, tel. 0603/18-65-32 GI09LN39

WIEŻA SONY HTC-H2800 - 320 zł. Wrocław, tel. 071/790-55-65, 0508/76-81-71 GG9PJFCJ

WIEŻA SONY MIDI, Hi-Fi stereo, na 3 płyty, RDS, 4 kolumny, srebrno-pomarańczowy wyświetlacz - 300 zł. Wrocław, tel. 0889/05-04-15, 071/765-92-76 GI0C7MRH

WIEŻA SONY MHC-RG222, srebrno-czarna obud., odtwarzacz MP3, głośniki 3-drożne, pilot, stan idealny - 360 zł. Wrocław, tel. 071/793-09-75 GI0APPFK

WIEŻA TECHNICS, 4-segmentowa - 320 zł. Wrocław, tel. 0508/76-81-71 GI94YPKH4

WIEŻA TECHNICS MINI, 4 elementy, czarna obudowa, pilot, stan db, kolumny, sprawna - 350 zł, możl. transport. Wrocław, tel. 0603/18-65-32 GI09T4PP

WIEŻA TEVION + kolumny - 120 zł. Wrocław, tel. 071/790-55-65, 0508/76-81-71 GG9PJFCH

WZMACNIACZ PIONEER, 610 W - 400 zł. Wrocław, tel. 071/790-55-65, 0508/76-81-71 GG9PJFCA

WZMACNIACZ SHERWOOD, moc 800 W - 700 zł. Wrocław, tel. 071/790-55-65, 0508/76-81-71 GG9TFRFF

WZMACNIACZ SHERWOOD, 500 W - 250 zł. Wrocław, tel. 071/790-55-65, 0508/76-81-71 GI97CYHEJ

WZMACNIACZ SONY, 350 W - 200 zł. Wrocław, tel. 071/790-55-65, 0508/76-81-71 GI97CFFNA

KOMPUTERY

AKCESORIA DO PC: pamięć SDRAM 512 MB, PC133 BX, dwu stronna - 45 zł, zasilacz, 420 W, duży wentylator, zabezpieczenia, nowy, na gwarancji - 49 zł. Wrocław, tel. 071/342-81-87 GG973F9JW

DRUKARKA HEWLETT-PACKARD DESKJET F2290, wielofunkcyjna, nowa, na gwarancji - 180 zł. Tel. 0791/74-08-26 GI97CNPN7

DRUKARKA HEWLETT-PACKARD BUSINESS INKJET 2800 DTN, format A4, A3, profesjonalna jakość, kolorowa, atramentowa - 1.700 zł. Wrocław, tel. 0660/75-20-45 GI0A9HWC

DRUKARKA HEWLETT-PACKARD LASERJET 1300, laserowa, na gwarancji, b. mały przebieg, posiada posrt LPT i USB (do notebooka) - 289 zł. Wrocław, tel. 071/342-81-87 GI0MRLJ

DRUKARKA HEWLETT-PACKARD PHOTOSMART, atramentowa, brak zasilacza - 50 zł. Zgorzelec, tel. 0889/71-77-03 GI0C9XJJ

DRUKARKA LEXMARK X5150, z funkcją ksero - 50 zł. Wrocław, tel. 071/790-55-65, 0508/76-81-71 GG9PKETF

DRUKARKA LEXMARK 3200, tusze do wymiany - 50 zł. Wrocław, tel. 071/782-80-82, 0607/46-49-69 GI0C3CPE

DRUKARKI, atramentowe: Canon, Epson, z tuszami, do regeneracji - 15 zł/szt. Wrocław, tel. 0507/77-98-78 GG9JNWRC

DRUKARKI CANON, EPSON, z tuszami do regeneracji - 15 zł/szt. Wrocław, tel. 0507/77-98-78 GI0797HX

DYSK TWARDY SEAGATE, 40 GB - 40 zł. Wrocław, tel. 0694/19-19-96 GI07FEXK

✪ **GRA - NA PLAYSTATION 2, XBOX, XBOX 360, FILMY I BAJKI NA DVD OD 9 ZŁ/SZT., Verbatim z gwarancją działania, wszystkie dostępne tytuły, nowości i starsze, tylko pełne i sprawdzone wersje w dużej ilości po polsku, nadruk na płycie na życzenie! Gwarancja najniższej ceny na rynku. Katalog gratis, wysyłka dziś zamawiasz, jutro masz 5+5 gratis. Wrocław, tel. 0691/92-79-26 WI0010686**

✪ **GRA - 9 ZŁ/SZT. - PLAYSTATION 2, PSP, XBOX, XBOX 360, 5+5 GRATIS, również filmy i bajki na DVD, największa oferta gier na konsole, 100% tytułów, wszystkie nowości i starsze, gry przed wysyłką są sprawdzane + 100% gwarancji, najszybsza wysyłka - dziś zamawiasz jutro masz (w 24 godz.), DVD od 9 zł/szt. Legnica, tel. 0508/50-07-14 WI0007006**

KOMPUTER PC + gry - 1 800 zł. Wrocław, tel. 0511/32-95-44 GI093RKY

KOMPUTER PC, stan bdb - 300 zł. Wrocław, tel. 071/346-46-08 po godz. 16 GI0CA3WN

KOMPUTER PC, z monitorem 17", klawiaturą, myszką, stan bdb - 120 zł. Wrocław, tel. 0518/55-98-85 GI0A9KR3

KOMPUTER PC AMD ATHLON 2000+, 2.0 GHz, 256 MB RAM, HDD 40 GB, napęd DVD-ROM, karta graficzna GeForce 4, TV-out, karta sieciowa, modem, Windows XP, monitor 17", możliwość sprawdzenia - 280 zł. Wrocław, tel. 0790/34-62-46 GI0A9KTX

KOMPUTER PC AMD ATHLON 64 3000 PLUS, 1 GB RAM, nagrywarka DVD +/- RW, obud. ATX, zasilacz 350 W, nowy, HDD 160 GB, karta graficzna ATI Radeon 96100 (256 MB) - 550 zł. Wrocław, tel. 0504/41-01-71 GI0C3PWY

KOMPUTER PC CELERON, takt. 2,8 MHz, karta grafiki GeForce 5200 FX NVIDIA, 512, HDD 200, klawiatura, monitor LCD 17" - 899 zł. Trzebnica, tel. 0609/79-50-77 po godz. 15 GI97H43CP

KOMPUTER PC CELERON, 1.7 GHz, 512 MB RAM, HDD 40 GB, DVD-ROM, obud. ATX, karta graficzna Intel - 200 zł. Wrocław, tel. 0504/41-01-71 GI0C3PXA

KOMPUTER PC CELERON 450, 512 MB RAM, monitor CTX 17", HDD 250 GB Samsung, FDD, CD-ROM, głośniki - 850 zł. Wrocław, tel. 071/782-80-82, 0607/46-49-69 GI0C4LCH

KOMPUTER PC INTER CORE II DUO 6300, 1 GB RAM, płyta główna N-Force 650, karta graficzna NVidia 9300 (256 MB), obud. ATX czarna, zasilacz 450 W, nagrywarka DVD +/- RW, HDD 320 GB - 850 zł. Wrocław, tel. 0504/41-01-71 GI0C3PWR

SYNITOPS - Ps2, PSX, XBOX, X360 skup - sprzedaż - serwis
Wrocław, ul. K.Wielkiego 39, tel. 071/782 85 58, 0604 62 15 18

OR083770

FOTO KOMPUTER PC PENTIUM IV 2000, 500 MB RAM, HDD 40 GB, głośniki, karta dźwięk., karta siec., napęd DVD-ROM, 500 MB RAM, porty USB, karta graf., monitor kolorowy cyfrowy 20 cali, ładna obudowa ATX, okabl., klawiatura, świetny do multimediów, internetu, stan b. dobry - 360 zł, możliwość odpłatnego dowozu. Wrocław, tel. 0667/22-65-63 II0C4MKK

FOTO KOMPUTER PC PENTIUM IV 2500, karta grafiki Radeon, 512 MB RAM, HDD 50 GB, głośniki, karta dźwięk., karta siec., monitor LCD 18.6ę, porty USB, nagrywarka DVD, ładna obudowa, certyfikat Microsoft Windows XP, klawiatura, mysz, świetny do gier, filmów i internetu, stan bdb - 499 zł, możliwość odpłatnego dowozu. Wrocław, tel. 0667/22-65-63 II0C3JXH

KOMPUTER PC PENTIUM IV 3000, karta grafiki GeForce, 700 MB RAM, HDD 50 GB, głośniki, karta dźwięk., karta siec., monitor LCD 18.6 cala, napęd combo CD/RW-DVD, ładna obudowa, porty USB, certyfikat Windows XP, klawiatura, mysz, świetny do gier, filmów i internetu, stan b. dobry - 620 zł, bezpłatny dowóz i podłączenie. Wrocław, tel. 0516/60-76-91 II0C3JXM

FOTO KOMPUTER PC PENTIUM IV 5600, karta grafiki Radeon, 1 GB RAM, HDD 130 GB, głośniki, karta dźwięk., karta siec., monitor LCD 18.6", nagrywarka DVD, ładna obudowa, procesor dwurdzeniowy, klawiatura, okabl., drukarka, b. szybki, świetny na prezent, do gier, filmów, internetu, stan bdb - 790 zł, możliwość odpłatnego dowozu. Wrocław, tel. 0667/22-65-63 II0C3JXT

POGOTOWIE KOMPUTEROWE DOJAZD GRATIS

Wrocław i okolice
tel. 0-601 57 27 38
071/ 311-46-20

OR074290T

✪ **KOMPUTER PC Z MONITOREM 17" - 299 ZŁ. WIELKA WYPRZEDAŻ., zestawy do gier, filmów i internetu: Pentium 2400 MHz, 256 MB RAM, 40 GB HDD, CD, k. grafiki, dźwiękowa, sieciowa, ładna obudowa, legalny system operacyjny, monitor 17" - 299 zł, gwarancja, faktury VAT, serwis, możliwe inne konfiguracje, PROGRES. Wrocław, tel. 071/342-80-63 czynne w godz. 10-18 WI94HNJRA**

KONSOLA MICROSOFT X-BOX 360 PREMIUM, HDD 20 GB, HDMI, pad bezprzewodowy, okablowanie, przerobiona - 550 zł. Kąty Wrocławskie, tel. 0511/43-23-61 GI04K3EN

KONSOLA MICROSOFT X-BOX 360 PREMIUM, przerobiona, pad bezprzewodowy, 20 gier, stan bdb, okablowanie, na gwarancji - 720 zł. Lubin, tel. 0512/63-74-11 GG9N797W

KONSOLA MICROSOFT X-BOX, pad, dysk twardy - 160 zł. Wrocław, tel. 0790/42-57-76 GI0CA43J

KONSOLA SONY PLAYSTATION II, pad, karta pamięci, gry, okablowanie, stan bdb - 350 zł. Lubin, tel. 0512/63-74-11 GI97EPA7N

KONSOLA SONY PLAYSTATION II SLIM 9004, nieprzerobiona, 2 pady, karta pamięci 8 MB, pudełko, 4 gry, na gwarancji, jak nowa - 350 zł. Wrocław, tel. 0609/96-03-88 GI97M7P3A

KONSOLA SONY PLAYSTATION II, przerobiona Modbo Chip + 20 gier, mało używana - 450 zł. Wrocław, tel. 0886/13-98-96 GI0C4WP4

KONSOLA SONY PLAYSTATION II SLIM, przerobiona (najnowszy chip), pad, okablowanie, kpl. stan idealny + gry - 390 zł. Wrocław, tel. 0794/26-39-50 GI0MY3C

KONSOLA SONY PLAYSTATION III CLASSIC, HDD 340 GB, pad bezprzewodowy, okablowanie, HDMI - 850 zł. Kąty Wrocławskie, tel. 0511/43-23-61 GI04K3ER

KONSOLA SONY PLAYSTATION III, pad bezprzewodowy, dysk twardy, okablowanie, oryg. zapakowana, stan bdb - 740 zł. Lubin, tel. 0512/63-74-11 GI97EPA93

KONSOLA SONY PLAYSTATION III, pad, okablowanie, pudełko, instrukcja, stan bdb, odtwarza również gry wersji Playstation II - 800 zł. Wałbrzych, tel. 0791/41-45-56, 0506/50-40-64 GI0ARKJK

KONSOLA SONY PLAYSTATION III, HDD 80 GB, bezprzewodowy pad, kpl. pudełko + gra - 790 zł. Wrocław, tel. 0792/35-26-23 GI0C7YPJ

KUPIĘ KOMPUTERY PC oraz monitory LCD, nowe i używane, każdy model, możliwy dojazd do klienta. Wrocław, tel. 0889/41-68-38 GI97T93RH

KUPIĘ KOMPUTERY PC, podzespoły, nowe i używane oraz oryginalne programy, najlepsze ceny. Wrocław, tel. 071/341-44-54, 0604/45-91-13 GG9WNEHN

KUPIĘ KONSOLE, Sony PlayStation II, III, X-BOX oraz oryg. gry. Wrocław, tel. 0507/30-72-21 GI97E9KAF

KUPIĘ KONSOLE. Sony PlayStation I, III, PSP, X-BOX 360, gotówka od ręki. Wrocław, tel. 0727/65-05-25 GI04M7N7

KUPIĘ KONSOLE: Sony PlayStation, PlayStation II, Microsoft XBOX, nowe, używane, również uszkodzone oraz oryginalne gry, najlepsze ceny. Wrocław, tel. 071/344-02-49, 0604/45-91-13 GG9WNEHM

KUPIĘ KONSOLE SONY PLAYSTATION III. Jelenia Góra, tel. 0607/16-23-20 GI94MWLFH

KUPIĘ KONSOLE SONY PLAYSTATION III. Wrocław, tel. 0791/26-70-76 GI97394K7

KUPIĘ KONSOLĘ MICROSOFT X-BOX 360, może być przerobiona, najchętniej z zasilaczem na 150 W lub 175 W. Wrocław, tel. 0508/56-42-00 GI0CA3FK

KUPIĘ NOTEBOOKA, może być porysowany, zdekompletowany lub z pękniętą matrycą (najchętniej 15.4"), możliwy dojazd. Tel. 0505/79-32-92 allexy1@wp.pl GG94CCJ97

KUPIĘ NOTEBOOKA, w bdb stanie - w przystępnej cenie. Bolesławiec, tel. 0505/68-00-95 GI0AR9EF

KUPIĘ NOTEBOOKA, najchętniej nowego. Wrocław, tel. 0602/70-87-08 GI97PTJTW

KUPIĘ NOTEBOOKA, Acer, Toshiba, Asus lub inny, zdecydowanie. Wrocław, tel. 0507/30-72-21 GI97E9K3L

KUPIĘ NOTEBOOKA, marka obojętna, mało używany, gotówka od ręki. Wrocław, tel. 0727/65-05-25 GI97H477J

KUPIĘ NOTEBOOKI, nowe i używane, każdy model, możliwy dojazd. Wrocław, tel. 0889/41-68-38 GI97T93RC

KUPIĘ PROGRAMY NA PC, MS Windows, MS Office. Wrocław, tel. 0604/45-91-13 GG9WNEHH

KUPIĘ SPRZĘT KOMPUTEROWY, notebooki, komputery itp., monitory LCD, oryg. oprogramowanie. Wrocław, tel. 071/342-81-87 GG9JNWNJ

MODEM ADSL VERSATEL TURBOLINK AR 860 - 40 zł. Wrocław, tel. 0500/56-87-40 GI07TFEY

MODEM GSM Sony Ericsson GC89, do bezprzewodowego internetu, bez SIM locka (działa we wszystkich sieciach GSM), na złącze PCMCIA, wbudowana bezprzewodowa karta sieciowa Wi-Fi, stan bdb, pudełko, kpl. zestaw z płytą CD, możliwość podłączenia zewnętrznej anteny - 99 zł + ew. bezabonamentowa karta SIM z taryfą i-Plus. Wrocław, tel. 0880/12-12-52 GG94XJTXK

MODEM GSM HUAWEI E800, na złącze ExpressCard (do nowych notebooków), b. szybki, prędkość do 7.2 MB, bez SIM locka (działa w każdej sieci), kpl. dokumentacja, pudełko, przejściówka na złącze PCMCIA (do starszych notebooków), obsługa wiadomości SMS, stan bdb - 179 zł, możl. wysyłki + ew. karta SIM i-Plus, na koncie 407 PLN. Wrocław, tel. 0505/79-32-92 GI97J79TX

MONITOR 15", techn. sprawny - 60 zł. Wrocław, tel. 0888/26-35-52 GI97PPCJR

MONITOR COMPAQ 15" - 50 zł. Wrocław, tel. 071/790-55-65, 0508/76-81-71 GG9PKEN4

MONITOR HYUNDAI 17" - 100 zł. Wrocław, tel. 071/790-55-65, 0508/76-81-71 GG9PKEMY

MONITOR LG, 17", kineskop Flatron 795F - 180 zł lub zamienię na rower, najchętniej damski. Tel. 0796/34-12-56, 0794/22-25-72 GI0WCHE

MONITOR LG 17", stan idealny, okablowanie - 70 zł, możl. transport. Wrocław, tel. 0603/18-65-32 GI07FK79

MONITOR LCD FUJITSU-SIEMENS 4312 FA, stan idealny - 400 zł możl. wystawienia rachunku. Wrocław, tel. 0889/60-05-47 GI9T7WR3

MONITORY, cena 50 zł i 70 zł. Bierutów, powiat oleśnicki, tel. 0794/96-47-89 GI97FKCWX

MONITORY, Hyundai 17", Image Quest V770+, stan bdb, mało używany - 30 zł, Philips 105E 15", stan db, zadbany - 20 zł. Szyszkowa, powiat lubański, tel. 0691/13-75-94 GG9NPJ3T

MONITORY DAEWOO 17", kolorowe okablowanie, stan bdb, cena 100 i 150 zł. Strzegom, powiat świdnicki, tel. 0791/64-30-53 GI979MT9C

NOTEBOOK SAMSUNG R-60, używany 3-mies. - 1.800 zł. Wrocław, tel. 0507/77-98-78 GI97PM9HN

NOTEBOOK NX 6310 HEWLETT-PACKARD, takt. 1,60 MHz (Intel Core 2 Duo Centrino), matryca 15.4", 512, HDD 80, touch pad, Wi-Fi, bluetooth, karta dźwiękowa HD - 1.700 zł. Trzebnica, tel. 0609/79-50-77 po godz. 15 GI97H43EJ

NOTEBOOK PENTIUM 1300 DELL LATITUDE D500, wydajny mobilny procesor z 1 MB cache, matryca 14", 256 MB RAM, HDD 12 GB, napęd CD-ROM, karta grafiki Intel (64 MB własnej pamięci - dobra do gier), porty COM, LPT, IrDA, 2x USB, PCMCIA, nowy oryg. zasilacz, sprzęt idealny do pracy i nauki - 499 zł, możliwy transport. Wrocław, tel. 0602/17-33-45 GG979JH4H

NOTEBOOK PENTIUM 1400 DELL, matryca 14" (rozdz. 1440x900), 256 MB RAM, HDD 10 GB, napęd CD-ROM, uszkodzona bateria (działa tylko na zasilaczu), możl. dowóz - 370 zł. Wrocław, tel. 0692/83-61-11 GG977WYTL

NOTEBOOK PENTIUM M 1800 Centrino 745A, matryca 15.4", 512 MB RAM, fax-modem, bezprzewodowa karta sieciowa Wi-Fi, nagrywarka DVD-RW, 4 porty USB, zasilacz, dobra bateria, zadbany, atrakcyjny wygląd + oryg. bezprzewodowa mysz - 699 zł lub zamienię na telefon GSM wysokiej klasy, ew. iPhona. Wrocław, tel. 0505/79-32-92 GI97F33WA

NOTEBOOKI: Apple, Sony, Dell, Hewlett-Packard, Intel Core 2 Duo 2-3 GHz, 2-4 GB RAM, HDD 320-1000 GB, darmowy bezprzewodowy internet, ekran 12-18", GeForce 512 GB, nowy, na gwarancji - 1.790 zł. Wrocław, tel. 0505/77-91-31 GI97PM7FT

PALMTOP MEDION, z uszkodzoną wbudowaną anteną do GPS, system Windows, ładowarka, wejście na karty SD - 150 zł. Wrocław, tel. 0505/79-32-92 GI94PRW4L

PAMIĘĆ RAM QIMONDA 64T128021EDL-3S-B2, SO-DIMM DDR2-667 DUAL-RAM, 2 GB (2x1 GB), 1.8 V, oryg. wymontowana z notebooka Hewlett-Packard - 150 zł. Wrocław, tel. 0601/68-26-55 GI0C4XRW

SERWIS NOTEBOOKÓW

PROFESJONALNY SERWIS NOTEBOOKÓW I KOMPUTERÓW PC, wszystkich marek, gwarancja na naprawę, przyjdź z tym ogłoszeniem do nas a przy naprawie otrzymasz konserwację gratis. RAM SERWIS. Wrocław, ul. Traugutta 98-100/III, tel. 071/342-62-80 ramwroclaw@ramserwis.pl H01020440

TUSZ DO DRUKAREK LEXMARK, Pelikan, 32/34, czarny, 21 ml - 49 zł/szt., kolorowy 33/35, 21 ml - 59 zł/szt. Wrocław, tel. 0500/56-87-40 GI07TFHC

✪ **X-BOX 360 PRZEROBIONY OD 500 ZŁ, naprawa x-box 360, trzy czerwone diody - 100 zł, przeróbka, naprawa napędu xbox 360 od 60 zł. Przerobimy i naprawimy też inne konsole PS2, PSP, Wii itd, gwarancja, faktura VAT. Zielona Góra, tel. 0664/82-52-18 W01038270**

ROWERY

KOŁA ROWEROWE, 26" i 28", przednie i tylne - 30 zł/szt. Tel. 0796/34-12-56 GI0W7PY

KUPIĘ ROWER GÓRSKI, dobrej marki, płatność gotówką. Wrocław, tel. 0507/30-72-21 GI0ARAJL

KUPIĘ ROWER GÓRSKI, najchętniej nowy, wysokiej klasy, zdecydowanie. Wrocław, tel. 0727/65-05-25 GI0A9LL3

ROWER, damski, prod. holenderskiej, koła 28", kpl. wyposażenie, stan bdb - 270 zł. Tel. 0796/34-12-56, 0794/22-25-72 GI049L7X

ROWER, turystyczny, kolor czarny, b. mało używany, 7-biegowy - 900 zł. Opole, tel. 077/464-13-46 GI0W77R

ROWER, młodzieżowy, mało używany - 108 zł. Wrocław, tel. 0510/46-34-10 GI0ARYNK

ROWER DIAMANT, damski, kolor zielony, koła 26", oryg. - 150 zł. Dąbrowa Bolesławiecka, tel. 0787/19-35-70 GI04K3LJ

ROWER DIAMOND BACK, srebrno-czarny, osprzęt XT, amortyzatory tylne i przednie, hamulce hydraul. Hayes, opony 2.5x26 - 1.400 zł do uzgodnienia. Wrocław, tel. 0889/57-11-08 GI0C3TRL

ROWER FUJI TAHOE, użyty 2-krotnie, kolor niebiesko-biały, osprzęt Shimano Deore, amortyzator przedni, kupiony w salonie za 2.200 zł - 950 zł. Wrocław, tel. 0507/30-72-21 GI0CA73A

ROWER GÓRSKI, męski - 120 zł. Kłodzko, tel. 0600/61-61-77 GG9RHP3R

ROWER GÓRSKI, damski, koła 26" - 120 zł. Kłodzko, tel. 0605/44-85-50 GG9RHP3T

ROWER GÓRSKI, stan idealny, kolor niebieski - 150 zł. Mechnice, powiat opolski, tel. 0509/50-37-29, 0608/38-51-23 GI0C3CH9

ROWER GÓRSKI - 200 zł. Tomaszów Bolesławiecki, tel. 0692/93-89-90 GI09X4NK

ROWER GÓRSKI, teleskop przedni, amortyzator tylny, hamulec tarczowy, stan idealny - 450 zł. Wrocław, tel. 0502/36-11-43 GG9TFMFX

ROWER GÓRSKI, uniwersalny, 28-bieg., rok gwarancji - 350 zł. Wrocław, tel. 0518/55-98-85 GI0C99XK

ROWER GÓRSKI, damski, koła 26", przerzutki Shimano 3x6, manetki obrotowe, nowe opony, błotniki, zadbany - 135 zł. Wrocław, tel. 0506/90-53-87 GI0C9RR3

ROWER GÓRSKI RAGAZZI, zielony, męski, koła 26", osprzęt Shimano SIS, 18 biegów, sprow. z Niemiec, używany, stan bdb - 250 zł. Korzeńsko, powiat trzebnicki, tel. 0667/99-07-08, 071/385-61-77 GI97M3KXY

ROWER TREKINGOWY - 200 zł. Tomaszów Bolesławiecki, tel. 0692/93-89-90 GI94XX349

ROWERY: trójkątna rama, prod. niemieckiej - 200 zł oraz rower górski - 150 zł, rower składak - 60 zł. Bierutów, powiat oleśnicki, tel. 0794/96-47-89 GI94MHY3K

ROWERY OWEROWE, dziecięcy, młodzieżowy, damski i męski, od 100-200 zł. Wrocław, tel. 0796/34-12-56, 0794/22-25-72 GI0AX974

ROWERY GÓRSKIE i inne, stan bdb, sprow. z Niemiec, 2 szt. od 250 zł/szt. Zgorzelec, tel. 0603/08-26-37 GI0C4HKX

MASZYNY, SPRZĘT I MATERIAŁY BUDOWLANE

SPRZEDAM

MASZYNY I SPRZĘT BUDOWLANY

AGREGAT MALARSKI ADAL, do malowania ciśnieniowego, stan bdb - 3.000 zł. Prusice, powiat trzebnicki, tel. 071/312-60-95, 0604/06-97-21 GG9PA4RJ

AGREGAT TYNKARSKI WERNER WADER, elektr., do workowanych zapraw, prod. niemieckiej - 6.900 zł. Tel. 0607/22-03-09 GI97E9EJT

AGREGAT TYNKARSKI TFT G4 - 9.000 zł. Łagoszów Wielki, powiat polkowicki, tel. 0601/47-98-67 GI97LMCTX

AGREGAT TYNKARSKI - sito z wibratorem, do tynków tradycyjnych, techn. sprawny - 9.500 zł. Nowogrodziec, powiat bolesławiecki, tel. 0609/21-91-53 GI0APJ3W

AGREGAT TYNKARSKI PFT G4, 2009 r., pełne wyposażenie, nowy - 15.000 zł. Skokowa, powiat trzebnicki, tel. 0695/29-77-85 GI0HCEW

AGREGAT TYNKARSKI PFT G4, 2006 r., pełne wyposażenie, stan bdb - 11.000 zł. Skokowa, powiat trzebnicki, tel. 0695/29-77-85 GI0HCEN

AGREGAT TYNKARSKI M-TEC M3N, z osprzętem, mało używany, przygotowany do pracy, stan idealny - 12.900 zł. Wrocław, tel. 0602/12-51-35 GI04M99P

BARAK BUDOWLANY, solidny, wym. 7x2.5x2 2 m - 2.000 zł. Tel. 0607/22-03-09 GI97E9EJC

BARAK BUDOWLANY, stacjonarny, wym. 8x2.9 m, 3 pomieszczenia, okna okratowane, grzejniki, łóżka, licznik, instalacja elektr., siła, zamykany, bez przecieków - 4.800 zł. Wrocław, tel. 0663/59-80-00 GI07LYRX

BARAKOWÓZ, na kołach balonowych, metalowy, 2 pomieszczenia, ocieplony, inst. elektryczna, okratowane okna, możl. transportu - 7.500 zł, możl. transp. Wrocław, tel. 0602/32-79-13 GI09WHE

BARAKOWÓZ, na kołach, wym. 7x2.3 m, okratowane okna, 2 pomieszczenia, inst. elektryczna, bez przecieków, gotowy do jazdy - 3.800 zł. Wrocław, tel. 0663/59-80-00 GI94PETA4

BETONIARKA, poj. 60 l, kpl. - 350 zł. Bolesławiec, tel. 0782/13-92-15 GI97REPLR

BETONIARKA, poj. 140 l, 220 V - 520 zł. Dzierżoniów, tel. 074/831-92-76, 0507/18-75-02 GG9TJEK3

BETONIARKA, poj. 150 l, prod. niemieckiej, 380 V, stan bdb - 600 zł. Gubin, powiat krośnieński, tel. 068/359-37-41, 0510/25-01-41 GI97LTYCN

BETONIARKA, poj. 100 l, 220 V - 450 zł. Jelcz-Laskowice, powiat oławski, tel. 0608/65-32-14, 071/318-80-33 GI97PFJPJ

BETONIARKA, 200 l, 2002 r. - 1.650 zł. Kopice, powiat brzeski, tel. 077/415-13-44, 0887/91-86-43 GI97LWLEJ

BETONIARKA, poj. 125 l, prod. zachodniej, nowa, silnik 700 VAT - 700 zł. Lwówek Śląski, tel. 0603/50-91-11 GI0C93YL

BETONIARKA, poj. 100 l, 220/380 V - 680 zł. Oleśnica, tel. 071/398-51-61 GI97L4P9J

BETONIARKA, poj. 140 l, 400V - 950 zł. Piaski, powiat gostyński, tel. 0601/73-92-95 GI97LWCTH

BETONIARKA, poj. 140 l, 230V - 600 zł. Piaski, powiat gostyński, tel. 0601/73-92-95 GI97LWCTT

BETONOMIESZARKA, poj. 6 m3, silnik 4-cylindrowy, stan bdb - 14.000 zł. Strzelin, tel. 0609/32-42-44 GI0793HA

DRABINA ALUMINIOWA, rozsuwana, nowa, 3-elementowa, po 11 stopni - 550 zł. Tel. 074/845-33-64 wieczorem GI0C9XWY

DRABINY, alum., prod. zachodniej, nowe, 3x7 i 3x11 szczebli - od 250 zł. Lwówek Śląski, tel. 0603/50-91-11 GI0C93YW

DŹWIG DS-0105R, samochodowy, udźwig 10 t, wysięgnik 16 m.b. + 6 m.b. „bocianiak", stan bdb, pod stałym dozorem techn. - 65 000 zł. Tel. 0601/77-51-17 GI0C3RY9

DŹWIG BUDOWLANY - 1.400 zł. Głogów, tel. 0784/18-82-61 GI97H93FF

DŹWIG STEYR 1987 r., zielony, dźwig Palfinger, przystosowany do przewozu drewna stosowego - 25.000 zł. Włoszakowice, powiat leszczyński, tel. 0725/52-39-90 GI0C7LH4

DŹWIGARY, drewniane, H-20 - 25 zł/m.b. lub wynajmę. Strzegom, powiat świdnicki, tel. 0603/87-72-97 GI04XE49

FORMA DO PRODUKCJI BLOCZKÓW BETONOWYCH i pustaków żużlowych - 1.600 zł. Wrocław, tel. 0602/17-97-53 GI97CJELN

KONTENER BUDOWLANY, wym. 360x240x220 cm - 1.200 zł. Wrocław, tel. 0501/79-43-50, 0501/14-71-59 GI97NEYFA

KONTENERY, metalowe: budowlane, biurowe, socjalne, mieszkalne, do remontu, wym. 6x2,5x2,5 m, nadają się na działki rekreacyjne - 2.500 zł/szt. Rzepin, powiat słubicki, tel. 0510/82-80-11 GI97NEXYR

KOPARKA BIAŁORUŚ MTZ-82, 1997 r., łańcuchowa, w ciągłej eksploat., pług - 27.000 zł. Milicz, tel. 0609/05-20-15 GI0KCLL

KOPARKA CASE 1088, 1995 r., łyżka o poj. 1.5 m3 - 86.000 zł. Jedlina-Zdrój, powiat wałbrzyski, tel. 0502/50-51-06, 074/845-54-55 GI97LE4FW

KOPARKA CASE 588, 1997 r., kołowa, waga 14 t - 60.000 zł. Lwówek Śląski, tel. 0604/48-29-80 GI94CLFJT

KOPARKA CASE 788-P, 1997 r., czerwony, kołowa, pełna instalacja, pług, stabilizatory, łyżka do kopania, ramię 4-krotnie łamane, waga 17.000 kg - 77.000 zł, możl. leasing i transport. Przylesie, powiat brzeski, tel. 0502/61-54-44, 077/412-41-00 w godz. 8-17 baurs@interia.pl GI97L4TMY

KOPARKA CATERPILLAR 206 BFT, 1990 r., inst. hydrauliczna, waga 14000 kg, stabilizatory, pług, przeb. 8500 mtg - 31.000 zł. Przylesie, powiat brzeski, tel. 077/412-41-00 w godz. 8-17, 0502/61-54-44 baurs@interia.pl GI97L4TKP

KOPARKA ETEC ATLAS, 1994 r., przebieg 6.500 mtg, 3 czerpaki, skarpówka - 45.000 zł. Lubań, tel. 075/721-06-64 GG9LRKNL

KOPARKA HYUNDAI ROBEX 290 LC, 1994 r., gąsienicowa, poj. łyżki 1.5 m3, waga 30 ton, rozstaw gąsienic 3, 4 m, 100% sprawna - 74 000 zł netto. Grabik, powiat żarski, tel. 0509/29-63-57 GI97PTJ4E

KOPARKA KOMATSU PC 210LC, 1999 r., gąsienicowa, waga 21000 kg, szybkozłącze, gąsienice 600 mm, łyżka do kopania 1 m3, wyjście na młot, ramię 3x łamane, sprow. z Niemiec, nieeksploat. w kraju, stan bdb - 122.000 zł. Przylesie, powiat brzeski, tel. 077/412-41-00 w godz. 8-17, 0502/61-54-44 baurs@interia.pl GI09T74F

KOPARKA LEBHERR 904 LITRONIC, 2001 r., waga 22.000 kg, gąsienicowa, przeładunkowa, hydraul. podnoszona kabina, ramiona 650 + 500 cm, stan idealny, pracowała w ciepłowni przy przeładunku węgla - 248.000 zł. Przylesie, powiat brzeski, tel. 077/412-41-00 w godz. 8-17, 0502/61-54-44 baurs@interia.pl GI0C4Y97

KOPARKA LIEBHERR 914 HDSL, 2001 r., gąsienicowa, waga 24000 kg, klimat., szybkozłącze, gąsienice 600 mm, łyżka do kopania 1 m3, wyjście na młot, kamera cofania, klimatyzacja, stan bdb - 142.000 zł. Przylesie, powiat brzeski, tel. 0502/61-54-44, 077/412-41-00 w godz. 8-17 baurs@interia.pl GI97L4TJJ

● KOPARKA MECALAC 12 MXT, 1999 r., stan bdb, z osprzętem: 4 łyżki, widły do palet - 88.000 zł. Wrocław, tel. 0502/30-75-30 L01226559

KOPARKA STALNIEC 170, 1990 r., stan bdb - 35.000 zł. Strzelin, tel. 0609/32-42-44 GI0C9PWX

KOPARKA WARYŃSKI K-611, 1989 r., diesel, gąsienicowa, do drobnych poprawek, nowego typu - 12.400 zł lub zamienię. Jelenia Góra, tel. 0602/23-29-81 GI97CYFK7

KOPARKA WARYŃSKI K-606, gąsienicowa, w ciągłej eksploat., stan bdb - 18 500 zł. Kluczbork, tel. 0785/92-74-68 GI97E9EEC

KOPARKA WARYŃSKI K-606, 1988 r., stan bdb - 16.000 zł. Wołczyn, powiat kluczborski, tel. 0608/51-35-97 GI94FFL7P

KOPARKA WARYŃSKI K-611 - 10.000 zł. Wołczyn, powiat kluczborski, tel. 0608/51-35-97 GI97F7T9J

KOPARKOŁADOWARKA CASE 580, 1980 r., przeb. 3100 mtg, otwierana łyżka, czerpak - 38.000 zł. Lubań, tel. 075/721-06-64 GI0MMP9

KOPARKOŁADOWARKA CASE 580G, 1990 r., 4x4, tylna ramię teleskopowe, dzielona łyżka przednia, 3 łyżki w komplecie, stan bdb - 37.000 zł i inne. Lwówek Śląski, tel. 0604/48-29-80 GI97NLANN

KOPARKOŁADOWARKA CAT, 1999 r., stan techn. i wizualny bdb - 80.000 zł. Tel. 0693/67-88-73 GI0A34RA

KOPARKOŁADOWARKA CATERPILLAR, 1998 r., 4x4, widły, szczęka, teleskop, w ciągłej eksploatacji - 82.000 zł. Brzeg, tel. 0660/75-79-61 GI0C9T47

KOPARKOŁADOWARKA CATERPILLAR 428, 1992 r., napęd 4x4, teleskop, widły, łyżka do materiałów sypkich - 52.000 zł. Szczepanów, powiat średzki, tel. 071/396-85-15, 0696/60-94-91 GG9RWHMM

KOPARKOŁADOWARKA FORD, 1980 r., żółty, stan db, po rem. kapitalnym silnika, waga 7.5 t - 20.500 zł lub zam. na samochód dostawczy, terenowy, ew. osobowy. Żywiec, tel. 0604/17-67-58 GI97N4YYC

KOPARKOŁADOWARKA FUCHS 714, 1995 r., hydraul. podnoszona kabina, waga 23 t, zasięg 11.5 m, po rem. kapitalnym - 62.500 EUR. Zgorzelec, tel. 0507/08-88-37, 0507/08-88-38 GI97LWNF9

KOPARKOŁADOWARKA JCB 3CX, 2000 r., stan techn. i wizualny bdb - 85.000 zł. Tel. 0693/67-88-73 GI09ATYX

KOPARKOŁADOWARKA JCB, 1997 r., widły, szczęka, teleskop, 4x4, w ciągłej eksploatacji - 74.000 zł. Brzeg, tel. 0660/75-79-61 GI0C9T3W

KOPARKOŁADOWARKA JCB 3CX, 1998 r., przeb. 6680 mtg, otwierana łyżka, poj. 1m3, 3 czerpaki, skarpówka, stan opon 50-60% - 60.000 zł. Zagroda, tel. 0502/61-24-42 GI04M3KN

KOPARKOŁADOWARKA MASSEY-FERGUSON, 1996 r., napęd 4x4, łyżka, widły, teleskopy - 69.000 zł. Jedlina-Zdrój, powiat wałbrzyski, tel. 074/845-54-55, 0502/50-51-06 GI94HF7JL

KOPARKOŁADOWARKA MECALAC 12XM, 2000 r., przebieg 8.500 mtg, pełny osprzęt oprócz młota, przygotowana do pracy, stan bdb - 108.000 zł. Wrocław, tel. 0602/23-46-80 GI0ARANJ

KOPARKOŁADOWARKA NEW HOLLAND LB115, 1999 r., równe koła, napęd 4x4x4, widły, łyżka otwierana, teleskop, 4 koła skrętne, łyżka do skarpowania, łyżka do kopania, stan bdb - 87.500 zł. Przylesie, powiat brzeski, tel. 077/412-41-00 w godz. 8-17, 0502/61-54-44 baurs@interia.pl GI09T73N

KOPARKOŁADOWARKA OSTRÓWEK K-162, 1988 r. po remoncie, zarejestr. - 17.500 zł. Milicz, tel. 0609/05-20-15 GI0C794W

KOPARKOŁADOWARKA OSTRÓWEK K-162, 1994 r., oryg. lakier, mało używana - 23.500 zł. Milicz, tel. 0609/05-20-15 GI97PJMWT

KOPARKOŁADOWARKA OSTRÓWEK, 1984 r., stan db, prawie nowe opony - 13.400 zł. Roztoka, powiat świdnicki, tel. 0693/44-84-42 GI0ARYML

KOPARKOŁADOWARKA OSTRÓWEK, 1988 r., zarej., techn. sprawny - 21.000 zł lub zam. na samochód osobowy. Wykroty, powiat bolesławiecki, tel. 0601/07-02-03 GI97N77EP

KOPARKOŁADOWARKA OSTRÓWEK, 1980 r., techn. sprawna, nowa pompa i rozdzielacze, wspom. kierownicy - 12.500 zł. Żywiec, tel. 0604/17-67-58 GI97N737L

KOPARKOŁADOWARKA SCHAEFF SKB 800, 1986 r., niebieski, skręt 90 st., 2 łyżki, szybkozłącze, stan idealny - 60 000 zł. Sulimów, powiat wrocławski, tel. 071/311-42-98, 0502/06-42-27 GI0C3RKH

● KOPARKOŁADOWARKA SCHAEFF SKB 800, 1986 r., niebieski, skręt 90 st., 2 łyżki, szybkozłącze, stan idealny - 60.000 zł lub zam. na Ostrówek, z dopłatą, w db stanie. Sulimów, powiat wrocławski, tel. 071/311-42-98, 0502/06-42-27 L02000870

KOPARKOŁADOWARKA VOLVO BL 71, 2003 r., przeb. 6.500 mtg, pełne wyposaż., przygotowana do pracy, stan bdb - 98.000 zł. Tel. 0602/23-46-80 GI09LRYE

KOPARKOSPYCHARKA BIAŁORUŚ JUMZ, 1988 r., diesel, kabina nowego typu, ważne OC i przegląd, stan db + części - 11.800 zł. Bolesławiec, tel. 0602/23-29-81 GI94MTYLH

KOPARKOSPYCHARKA BIAŁORUŚ, 1990 r., zarejestr., stan bdb - 15.000 zł. Bolesławiec, tel. 0501/58-08-50 GG9MPMJ4

KOPARKOSPYCHARKA BIAŁORUŚ, 1991 r., diesel, czerwony, typ budowlany, gotowy do pracy - 15.500 zł. Bolesławiec, tel. 0889/73-38-56 GI0C7WE7

KOPARKOSPYCHARKA BIAŁORUS, 1980 r., wspom. kierownicy, bez prawa rejestr. - 8 300 zł. Ostrzeszów, tel. 0601/39-70-64 GI97PJPPP

KOPARKOSPYCHARKA BIAŁORUŚ, 1979 r., w ciągłej eksploat. - 7.000 zł. Pęgów, powiat trzebnicki, tel. 0664/99-60-99 GI0ARW44

KOPARKOSPYCHARKA BIAŁORUŚ, 1982 r., techn. sprawna - 7.600 zł lub zamienię. Żywiec, tel. 0604/17-67-58 GI97N4YYK

ŁADOWARKA Ł-31, 1975 r., model przejściowy do Ł-34, łamana, duża łyżka, stan db - 38.000 zł. Kłodzko, tel. 0501/13-48-29 GI07JPK9

ŁADOWARKA FADROMA Ł-200, 1984 r., nowe opony przednie, techn. sprawna - 17.500 zł. Bystrzyca Kłodzka, tel. 074/811-05-30, 0607/93-42-43 GI97P9C7W

ŁADOWARKA FADROMA Ł-200 - 22.000 zł lub zam. na osobowy. Kluczbork, tel. 0608/51-35-97 GG9PKFCR

ŁADOWARKA FADROMA Ł-200, 1988 r., napęd 4x4, łamana w połowie, w ciągłej eksploat., stan bdb - 25.000 zł. Kluczbork, tel. 0785/92-74-68 GI97E9ECX

ŁADOWARKA FADROMA Ł-200 - 20.000 zł. Milicz, tel. 0609/05-20-15 GI979NJEL

ŁADOWARKA FADROMA Ł-200, 1987 r., SW-400, łyżka i zmiennik nowego typu, bez wycieków, napęd 4x4, łamana, po wymianie silnika - 25.800 zł. Oława, tel. 0606/12-42-14 GI97PXHTH

ŁADOWARKA FADROMA Ł-201, 1990 r., SW-400, żółty, bez wycieków, hamulce tarczowe, nie była spawana, w ciągłej eksploat. - 34.800 zł. Oława, tel. 0663/59-80-00 GI97CFFPY

ŁADOWARKA JCB 436HT, 2003 r., czołowa, waga 14900 kg, Powershift, klimatyzacja, szybkozłącze łyżki przedniej, łamana w połowie, poj. łyżki 3 m3, silnik Perkins 123 kW, wys. poziomego rozładunku 4976 mm, wys. rozładunku dla kąta łyżki 45 stopni 4042 mm, prędkość maks. 40 km/godz. - 143.000 zł. Przylesie, powiat brzeski, tel. 0502/61-54-44, 077/412-41-00 w godz. 8-17 baurs@interia.pl GI97NMFHM

ŁADOWARKA MANITOU MT1337SL, 1999 r., teleskopowa, 6500 mtg, 4-cylindrowy turbo, wysięg 13.5 m, udźwig 3700 kg, masa własna 10500 kg, łyżka + widły, sprowadzona, stan bdb, opony przód nowe 100%, tył 80 % - 65.000 zł zdjęcia na www.autogielda.pl Lubin, tel. 0506/99-11-49 GI0ARYFY

ŁADOWARKA O&K L6, 1990 r., przeb. 6100 mtg - 33.000 zł. Lubań, tel. 075/721-06-64 GI0MMPC

ŁADOWARKA O&K L-15, 1982 r., łyżka + widły, silnik Deutz 5-cylindrowy, uszkodzona, sprowadzona - 21.000 zł. Strzegom, powiat świdnicki, tel. 0609/42-37-49, 074/854-35-04 GI97PLWM7

ŁADOWARKA SANDERSON 623, 1990 r., przeb. 6000 mtg, teleskopowa, szufla, widelec, udźwig 2 t, wys. 7 m, waga 6500 kg - 44.000 zł. Zagroda, tel. 0502/61-24-42 GI04M3L7

ŁADOWARKA STALOWA WOLA Ł-34, 1988 r., w ciągłej eksploat., stan db - 52.000 zł. Milicz, tel. 0609/05-20-15 GI94KHFET

ŁADOWARKA STALOWA WOLA Ł-34, 1988 r., stan bdb - 79.300 zł. Radków, powiat kłodzki, tel. 0603/63-12-95 GI09RYXJ

ŁADOWARKA UN 053, 1986 r., łyżka, widły - 13.300 zł. Grabów nad Prosną, powiat ostrzeszowski, tel. 0603/75-03-04 GI97NMFC7

ŁADOWARKA UNC 151, 1978 r., uszkodzony silnik, stan db - 9.500 zł. Jawor, tel. 0663/47-37-57 GI0APKAK

ŁADOWARKA UNK-320, 1986 r., stan db, prod. czeskiej, łamana - 19.000 zł. Kłodzko, tel. 0513/14-93-42 GI07JPHX

ŁADOWARKA UNK-320, 1988 r., stan bdb, balonowe opony, łyżka załadunkowa - 140.000 CZK. Nowa Ruda, powiat kłodzki, tel. 0784/63-13-24 GI97HJFA7

MASZYNA DO CIĘCIA GLAZURY i kamienia, 220 V, duża, profesjonalna - 850 zł. Oleśnica, tel. 071/398-51-61, 0605/93-78-98 GG9R9FKH

MASZYNY BUDOWLANE, szlifierka lastryka - 950 zł, wózek paletowy - 450 zł, wózek warsztatowy, podnoszony, 1.5 m - 900 zł, ramy do rusztowania - 160 zł. Wałbrzych, tel. 074/843-36-25, 0503/35-63-82 GI97JPKJP

MASZYNY BUDOWLANE: skrzynka elektr. z licznikiem - 350 zł, szlifierka do lastryka - 1.000 zł, uchwyty tokarskie, fi 160, 250 i 315 oraz silniki elektr., 15 kW. Wałbrzych, tel. 074/843-36-25, 0503/35-63-82 GI979YP3E

PHU JAN WENGRZYN

MASZYNY BUDOWLANE „100 MASZYN" „1000 ŁYŻEK", skup, sprzedaż, zamiana, leasing, możliwość rozliczenia, kompensaty maszyn (także uszkodzonych), gotówka, części zamienne, opony i osprzęt do maszyn, nowe i używane, szybka realizacja, wysyłka, gąsienice gumowe najtańsze w Polsce cała oferta na www.wengrzyn.com. Jadwisin 24, Koło Autostrady, tel. 076/877-44-44, 0604/52-93-20 HI1996849

MINIKOPARKA KUBOTA, 1997 r., stan db, 2 łyżki - 22.000 zł. Chojnów, powiat legnicki, tel. 0608/13-64-63, 076/818-11-75 GI0C3RHN

MINIKOPARKA KUBOTA, 1991 r., waga 1.5 t, silnik Kubota 3-cyl., skrętny, łyżka 40 cm, ogrzewanie kabiny, gąsienice 90% - 13.500 zł. Iwiny, powiat bolesławiecki, tel. 0698/89-47-24 GI97NLKWT

MINIKOPARKA PEL-JOB EB22, 1992 r., stan idealny, 2 łyżki do kopania - 23 000 zł. Lwówek Śląski, tel. 0604/48-29-80 GI97CEWF3

MINIŁADOWARKA SCHAEFF 914, szer. 100 m, stan bdb - 29.500 zł. Mionów, tel. 077/437-27-92 S00009770

PIŁY DO ASFALTU I BETONU CLIPPER, HONDA, 13 HP, stan bdb, sprowadzone, cena od - 2.000 zł i inne. Milicz, tel. 0602/35-71-64 GI04CPYL

ROZŚCIELACZ ASFALTU ABG TITAN 111, 1999 r., waga 9000 kg, silnik Deutz, szer. układu roboczego 1.5-3.75 m, palniki gazowe - 129.000 zł. Przylesie, powiat brzeski, tel. 077/412-41-00 w godz. 8-17, 0502/61-54-44 baurs@interia.pl GI04XMPK

RUSZTOWANIA WARSZAWSKIE PRODUKCJA, SPRZEDAŻ, Faktury VAT. Ramka 48 i 54 zł netto. Wrocław, ul. Pełczyńska 101, tel. 071/346-22-71, 0601/30-16-76 www.rusztowania-warszawskie.com W01203149

RUSZTOWANIA WARSZAWSKIE, nowe, jednakowe, z atestem, kółkami i podestami, 30 szt. - 40 zł/szt. lub wypożyczę całe i połówki - 1 zł/szt./dobę. Wrocław, tel. 071/347-89-66, 0693/39-79-13 GI0WANM

FOTO RUSZTOWANIA WARSZAWSKIE, nowe, w atrakcyjnej cenie, robione tylko z nowych rur, z atestami, wymiary ramki wys. 78 cm, długość 158 cm, posiadam także kółka, podesty, stężenia, tani transport, wystawiamy faktury VAT - 32 zł. Ziębice, powiat ząbkowicki, tel. 0667/34-69-76, 0782/42-65-71 II0ARFE4

SILOSY NA CEMENT, używane, 2 szt., ład. 100 t, dwukomorowe, ze ślimakami, producent Liebherr - 32.000 zł cena za sztukę. Słubice, tel. 0512/10-64-00 buero-pl@p-u-d.de II0ARLCY

SPYCHARKA CATERPILLAR 939C, 1998 r., gąsienicowa, waga 9.000 kg, 68 kW, przeb. 5.350 mtg, wys. podnoszenia 350 cm, sprow. z Niemiec, nieeksploat. w kraju, stan bdb - 79.000 zł. Przylesie, powiat brzeski, tel. 077/412-41-00 w godz. 8-17, 0502/61-54-44 baurs@interia.pl GI0C4Y7L

SPYCHARKA CATERPILLAR D6M LGP, 2004 r., dług. gąsienic 850 cm, 6 pozycji, poszerzony pług, waga 19.000 kg, sprow. z Niemiec, stan bdb - 288.000 zł. Przylesie, powiat brzeski, tel. 077/412-41-00 w godz. 8-17, 0502/61-54-44 baurs@interia.pl GI0C4Y9N

SPYCHARKA HANOMAG D400C, 1988 r., stan bdb, szer. gąsienice - 37.000 zł. Jelenia Góra, tel. 0602/80-03-11 GI0C9PC7

SPYCHARKA STALINIEC T-100, 1981 r., gąsienicowa, hydraul., po remoncie podwozia - 17.900 zł. Kluczbork, tel. 0608/51-35-97 GG9PKF39

SPYCHARKA STALINIEC S-100, 1985 r., turbo, stan ogólny i gąsienic bdb, techn. sprawna - 10.500 zł. Wrocław, tel. 0663/59-80-00 GI97ELMEN

STEMPLE BUDOWLANE, dług. 3 m - 5 zł/szt. Tel. 0667/91-18-74 GI0CA4MP

STEMPLE BUDOWLANE, sosnowe, dł. 3 m, 500 szt. - 6 zł/szt. Legnica, tel. 0506/15-59-18 GG9JPPP7

STEMPLE BUDOWLANE, pneumatyczne - 500 zł. Oleśnica, tel. 071/398-51-61, 0605/93-78-98 GG9R9FE4

STEMPLE BUDOWLANE, metalowe, regulowane - 53 zł/szt. lub wynajmę. Strzegom, powiat świdnicki, tel. 0603/87-72-97 GI04XE44

STEMPLE BUDOWLANE, 500 sztuk, dł. 2.5 - 3 m - 4 zł. Wrocław, tel. 0663/64-53-43 GI0C9HJL

FOTO STEMPLE BUDOWLANE, drewniane, sosnowe, sprzedam ok. 150-200 sztuk, użyte przeze mnie do stemplowania stropu, długości 2.8-3.5 m, wyłącznie całość, dodatkowo duża ilość desek szalunkowych, idealnych np. do szalowania wykopów pod ławy fundamentowe, cena - 4,50 zł cena za sztukę. Wrocław, tel. 0661/98-72-67 II0C7JEY

STEMPLE BUDOWLANE, drewniane, dł. 2.3 i 2.7 m, 400 szt. - 4 zł/szt. Zebrzydowa, powiat bolesławiecki, tel. 0603/81-04-92 GI0C9NCM

SZALUNKI DREWNIANE, budowlane, wym. 80x120 cm - 6 zł/szt. Maniów Wielki, powiat wrocławski, tel. 071/390-76-32, 0668/19-83-75 GI94NXJJ7

SZALUNKI DREWNIANE, budowlane, wym. 80x120 cm - 8 zł/szt. Wrocław, tel. 0501/14-71-59, 0501/79-43-50 GG9MHP49

TAŚMOCIĄG BUDOWLANY, dł. 5 m - 1.200 zł. Ostrzeszów, tel. 0605/09-26-70, 0667/30-93-91 GI97F7THT

WALEC DROGOWY BOMAG, diesel, waga 950 kg, rewers, 2-bieg - 3.900 zł. Lwówek Śląski, tel. 0504/47-22-90 GI97EFE43

WALEC DROGOWY BOMAG, RAMMAX, wibracyjne, waga 700-1500 kg, stan bdb, sprowadzone, cena od - 4.000 zł. Milicz, tel. 0602/35-71-64 GI04CR3E

WCIĄGARKA BUDOWLANA, duża, waga 750 kg, 2 silniki - 2.600 zł. Środa Śląska, tel. 0604/46-55-71 GI0A9M3H

WIBRATOR DO BETONU WACKER, 2 buławy - 1.700 zł. Wałbrzych, tel. 074/843-36-25, 0503/35-63-82 GG94F7EWC

ZAGĘSZCZARKA GRUNTU DELMAG, z silnikiem Hatz, waga 200 kg - 1.800 zł. Bolesławiec, tel. 0505/15-27-19 GI97NLFXM

ZAGĘSZCZARKA GRUNTU, płytowa, waga 200 kg, silnik diesla - 1.800 zł. Jawor, tel. 0691/17-07-99 GI0C9NYH

ZAGĘSZCZARKA GRUNTU DYNAPAC LG 500, 2004 r., 9.1 kW, stan bdb, waga 520 kg, rewers, silnik Hatz Supra (diesel) - 13.500 zł. Przylesie, powiat brzeski, tel. 0502/61-54-44, 077/412-41-00 w godz. 8-17 baurs@interia.pl GI97NMFJY

ZAGĘSZCZARKA GRUNTU WACKER, 120 kg, diesel - 3.600 zł. Strzegom, powiat świdnicki, tel. 0603/87-72-97 GI04XE4F

ZAGĘSZCZARKA GRUNTU WEBER, rok prod. 1996, jednostronna, silnik Hatz, diesel, 4.5 KM, waga 140 kg, techn. sprawna - 3.600 zł. Zgorzelec, tel. 0507/08-88-37, 0507/08-88-38 GI97FEYLM

ZAGĘSZCZARKI GRUNTU WACKER, BOMAG, AMMANN, płytowe, waga 60-700 kg, stan bdb, sprowadzone, cena od - 2.000 zł. Milicz, tel. 0602/35-71-64 GI04CPYY

ZAGĘSZCZARKI GRUNTU WACKER, BOMAG, stopowe, „skoczki", b. duży wybór, stan bdb, sprowadzone, cena od - 1.000 zł i inne. Milicz, tel. 0602/35-71-64 GI04CR37

CZĘŚCI DO MASZYN I SPRZĘTU BUDOWLANEGO

CZĘŚCI DO DŹWIGÓW, opony 1400/25, 1600/25 - od 1.500 zł. Brzeg, tel. 077/416-38-04, 0602/74-58-24 GG9LT9KF

CZĘŚCI DO KOPARKI WARYŃSKI K-611, wszystkie części. Wołczyn, powiat kluczborski, tel. 0608/51-35-97 GI04M3X4

CZĘŚCI DO KOPARKOŁADOWARKI BIAŁORUŚ JUMZ: silnik, osprzęt silnika, skrzynia bieg. (5), most tylny, półosie, piasty, siłowniki, hydraulika, belka z kołami, zb. paliwa i inne. Bolesławiec, tel. 0602/23-29-81 GG943HF99

CZĘŚCI DO ŁADOWARKI, opony: 12.5/18, 12.5/20, 16/70 R20, 1400/20, 14.5/20, 15 5/25, 1400/24, 20.5/25, 17.5/25, 21.00/28, 1400/25, 1600/15, 1600/20, 23.5/25, 26.5/25, 29.5/25, 35/65 R33, 16/70 R24, 1800/25, 10 00/20, 900/20, 20/24 - od 200 zł. Brzeg, tel. 077/416-38-04, 0602/74-58-24 GG9JYMYX

CZĘŚCI DO ŁADOWARKI FADROMA Ł-200: wszystkie części z demontażu. Milicz, tel. 0609/05-20-15 GG9R99R4

DEUTZ, PERKINS MWM, CASE, HATZ, JCB, CUMMINS MECALAC, HANOMAG

części silnikowe

www.bimetex.pl

Wrocław, ul. Redarów 30, tel. 071/796 08 34
Wrocław, ul. Paryska 4, tel. 071/345 58 34

OR091105

CZĘŚCI DO ŁADOWARKI FADROMA Ł-200, Ł-201, oryg. dyferencjał mostu, siłowniki, pompy hydraul., chłodnica oleju. Oława, tel. 0880/85-47-09 GI0CA49H

CZĘŚCI DO ŁADOWARKI FADROMA: silnik Deutz 5-cylindrowy, stan bdb, sprow. z Niemiec. Strzegom, powiat świdnicki, tel. 074/854-35-04, 0609/42-37-49 GI04CK4T

CZĘŚCI DO ŁADOWARKI STALOWA WOLA Ł-34: łyżka wypychająca i typowa. Milicz, tel. 0609/05-20-15 GG9R99PW

CZĘŚCI DO SPYCHARKI STALINIEC T-100, wszystkie części z demontażu. Wołczyn, powiat kluczborski, tel. 0608/51-35-97 GI09F337

MATERIAŁY BUDOWLANE

AGREGAT DO PIANKI POLIURETANOWEJ HOVMAND, do natryskowego ocieplania ścian i dachów, podgrz. węże, mało używany - 39.000 zł. Tel. 0607/22-03-09 GI94WFNAT

AGRO-TRANS - PUSTAKI POROTHERM i inne rodzaje, wszystkie rozmiary, dostępne od ręki, cement, dachówki i inne materiały budowlane. Żarów, tel. 074/857-05-75, 0601/21-68-88 WI0061217

ARMATURA SANITARNA, wod.-kan., c.o., gazowa: rury miedziane, 15 m - 200 zł, rury Alu-Pex, 100 m - 600 zł, kształtki 1-5 zł oraz grzejniki konwektorowe, ozdobne, w cenie 150-250 zł/szt., możl. wyst. faktury i montażu. Wrocław, tel. 0660/70-66-79 GI0AR4JH

BELKI DREWNIANE, nowe, dł. 6 m, wym. 10x8 cm - 25 zł/szt., możl. transport. Wrocław, tel. 0602/32-79-13 GI97NMFHF

BETONOWNIA, firmy Stetter H-0.75P - 48.000 zł. Lubin, tel. 076/847-39-54, 0697/07-72-73 WI0C4X7W

BEZPIECZNIK RÓŻNICOWO-PRĄDOWY ABB 40A, nowy, w opakowaniu - 80 zł. Wrocław, tel. 0500/56-87-40 GI07TFFW

BLACHA, zwykła, wym. 50x500x1000, 2 szt., 50x1000x1000, 1 szt., nieużywana, cena - 1,70 zł/kg. Tel. 0604/81-49-23 GI0C4NXP

BLACHA trapezowa, z rozbiórki elewacji, gruba, malowana, wym. 1.500x800 mm, stan db - 20 zł/szt. Tel. 0721/62-56-28 GG94YLF3F

BLACHA ALUMINIOWA trapezowa, nowa, różne kolory - 34 zł/m2. Środa Śląska, tel. 0787/34-11-44, 071/396-85-17 GI0A7FPF

BLACHA OCYNKOWANA, trapezowa lub falista, na dachy, wiaty, stodoły, garaże, malowana proszkowo + kolor, obróbki dekarskie, blachodachówka cięta na wymiar, pełna gama kolorów - 16-18 zł/m2, możl. transport. Kozów, powiat złotoryjski, tel. 0505/36-00-98, 0783/44-27-64 GI97M7RCN

BLACHA OCYNKOWANA TRAPEZOWA, na pokrycie dachu, prod. zachodniej, ocynkowana, powlekana, nowa w arkuszach, trapez T-14 T-18 T-35, przeznaczona na dachy, wiaty, garaże itp. oraz blacha płaska na obróbki, pełna gama kolorów cena od 14-18 zł. Złotoryja, tel. 0505/08-61-36 macieja93@wp.pl II0APXCR

BLOCZKI BETONOWE, fundamentowe 14, z wibroprasy, z atestem, transport HDS, cena - 2,50 zł/szt. Jelcz-Laskowice, powiat oławski, tel. 0889/41-18-09 GI04XLPX

BLOCZKI BETONOWE, fundamentowe 14, z wibroprasy, z atestem, transport HDS, cena - 2,50 zł/szt. Kępno, tel. 0889/41-18-09 GI97FC49E

BLOCZKI BETONOWE, fundamentowe 14, z wibroprasy, z atestem, transport HDS, cena - 2,50 zł/szt. Milicz, tel. 0889/41-18-09 GI04XLRH

BLOCZKI BETONOWE, fundamentowe 14, z wibroprasy, z atestem, transport HDS, cena - 2,50 zł/szt. Namysłów, tel. 0889/41-18-09 GI97FC3WR

BLOCZKI BETONOWE, fundamentowe 14, z wibroprasy, z atestem, transport HDS, cena - 2,50 zł/szt. Oborniki Śląskie, powiat trzebnicki, tel. 0889/41-18-09 GI97FC3TY

BLOCZKI BETONOWE, fundamentowe 14, z wibroprasy, z atestem, transport HDS, cena - 2,50 zł/szt. Oleśnica, tel. 0889/41-18-09 GI97FC4EF

BLOCZKI BETONOWE, fundamentowe 14, z wibroprasy, z atestem, transport HDS, cena - 2,50 zł/szt. Ostrów Wielkopolski, tel. 0889/41-18-09 GI97FC3XH

BLOCZKI BETONOWE, fundamentowe 14, z wibroprasy, z atestem, transport HDS, cena - 2,50 zł/szt. Syców, powiat oleśnicki, tel. 0889/41-18-09 GI97FC3Y4

BLOCZKI BETONOWE, fundamentowe 14, z wibroprasy, z atestem, transport HDS, cena - 2,50 zł/szt. Środa Śląska, tel. 0889/41-18-09 GI97FC3PN

BLOCZKI BETONOWE, fundamentowe 14, z wibroprasy, z atestem, transport HDS, cena - 2,50 zł/szt. Świdnica, tel. 0889/41-18-09 GI97FC3YP

BLOCZKI BETONOWE, fundamentowe 14, z wibroprasy, z atestem, transport HDS, cena - 2,50 zł/szt. Trzebnica, tel. 0889/41-18-09 GI97FC3PA

BLOCZKI BETONOWE, fundamentowe 14, z wibroprasy, z atestem, transport HDS, cena - 2,50 zł/szt. Wałbrzych, tel. 0889/41-18-09 GI97FC3YT

BLOCZKI BETONOWE, fundamentowe 14, z wibroprasy, z atestem, transport HDS, cena - 2,50 zł/szt. Wieluń, tel. 0889/41-18-09 GI04XLXC

BLOCZKI BETONOWE, fundamentowe 14, z wibroprasy, z atestem, transport HDS, cena - 2,50 zł/szt. Wieruszów, tel. 0889/41-18-09 GI97FC439

BLOCZKI BETONOWE, fundamentowe, z wibroprasy, wym. 12x24x38 cm, atest, transport, rozładunek, cena - 2,50 zł/szt. Wrocław, tel. 0602/46-40-49 GI0C3XCK

BLOCZKI BETONOWE
12x24x38 cm
Z WIBROPRASY
tel. 0-693 11 06 63
OR072913

BLOCZKI BETONOWE, fundamentowe 14, z wibroprasy, z atestem, transport HDS, cena - 2.50 zł/szt. Wrocław, tel. 0889/41-18-09 GI0ARXMH

BLOCZKI BETONOWE, fundamentowe 14, z wibroprasy, z atestem, transport HDS, cena - 2.50 zł/szt. Żmigród, powiat trzebnicki, tel. 0889/41-18-09 GI04XLWH

BOAZERIA, podbitkowa, sucha, szlifowana, różne długości, szer. 60-90 cm, gr. 11-15 mm, cena 15-23 zł/m2. Ząbkowice Śląskie, tel. 0609/25-21-66 GI97RXPHN

FOTO BOAZERIA, PODBITKA, NADBITKA, prod. zachodniej, heblowane, wym. 13x100, 19x100, 14x121, 19x121 mm i 19x146 mm, suche, zapakowane w folię, możliwość ciśnieniowego malowania, transportu i montażu - 16 zł/m2. Oborniki Śląskie, powiat trzebnicki, tel. 0697/09-31-88 syrol@op.pl II0C4CCJ

BRAMA GARAŻOWA, metalowa, kuta, wym. 140x500 cm, przesuwna, automatyczna - 1.500 zł. Wrocław, tel. 0794/41-73-75 GI0H7NY

BRAMA GARAŻOWA, stalowa, wym. 460x360 cm, wbudowane małe drzwi o wym. 190x70 cm, solidne - 6.500 zł. Wrocław, tel. 0504/20-18-36 GI049H47

BRAMY GARAŻOWE, prod. niemieckiej i polskiej, już od 690 zł, pomiar i doradztwo bez zobowiązań, montaż, który daje Ci gwarancję, bramy przemysłowe, kurtyny PCW, drzwi przeciwpożarowe, bramy ogrodzeniowe, automatyka, Hormann-Wiśniowski, ul. Swojczycka 119. Wrocław, tel. 0607/03-27-55, 071/348-25-33 WI0120577

WYPRZEDAŻ ZAPASÓW 20% TANIEJ

BRAMY GARAŻOWE SEGMENTOWE, CIEPŁE, wymiary: 237x200, 237x212, 250x225, 450x250, 475x212 cm i inne. IRGA. Wrocław, tel. 071/355-01-97 HI0336529

BRAMY GARAŻOWE AMARR, amerykańskiej firmy. Importer. Promocja: segment, kaseton od 1190 zł netto. 15 lat gwarancji. Napędy Liftmaster od 690 zł. Ekstrarabaty. Bramarr. Wrocław, ul. Karmelkowa 41, tel. 0504/24-50-52 www.amarr.com.pl W01025760

BRUSY BUKOWE szerokie, nieobrzynane, gr. 55 mm, sezonowane 5 lat - 1 500 zł/m3, możl. transportu. Wrocław, tel. 0602/32-79-13 GI97F7HWX

OFERTA SPECJALNA
NAJWIĘKSZY SKŁAD W POLSCE
OKNA - DRZWI - GRZEJNIKI
NOWE I UŻWANE, KAŻDY WYMIAR.
OKOŁO 50% CEN PRODUCENTÓW!!!
W CIĄGŁEJ SPRZEDAŻY 30.000 SZT. OKIEN I DRZWI, 10.000 SZT. GRZEJNIKÓW.
PRZYJEDŹ LUB ZADZWOŃ. ZAPEWNIAMY TRANSPORT.
ZAPRASZAMY DO WSPÓŁPRACY.
NAJNIŻSZE CENY W POLSCE!!!
OR081197

MOŻLIWOŚĆ WSPÓŁPRACY

BUDMAT s.c., Wrocław, ul. Krzemieniecka 19, tel. 071/784-55-85

PW "West", 68-200 Żary
Drożków 58, woj. lubuskie
tel./fax 068/362-05-00, 0-508 350 650
west.zary.com.pl, pw.west@interia.pl

F.H.U. LUX-BUD Grażyna Dobies
ul. Dolna 60, 58-150 Strzegom
NIP 884-106-46-23
tel. 074/649-29-02, kom. 0-503 038 275

BRUSY DĘBOWE, sezonowane - 1 100 zł/m3., powiat kłodzki, tel. 0781/48-75-87 GI0AKA3E

BRUSY Z DAGLEZJI, dł. 2.40 m, grub. 52 mm, 4 m3, sezonowane przez rok - 1 400 zł. Piotrów, powiat żarski, tel. 0608/15-03-35 GI97PPELT

BRUZDOWNICA 1300 W, 220 V - 350 zł. Oleśnica, tel. 071/398-51-61, 0605/93-78-98 GI97LXHYW

CEGŁA rozbiórkowa, idealne na ściany dekoracyjny, nietypowy 30x15x7 cm, 2000 szt., cena - 0,80 zł. Tel. 0516/66-57-45 GI0CA3YX

CEGŁA rozbiórkowa, ładna, czyszczona, na paletach, kolor ciemnowiśniowy, cena - 0,70 zł. Tel. 0516/66-57-45 GI0CA3A7

CEGŁA rozbiórkowa, cena - 0,60 zł/szt. Głogów, tel. 0781/91-11-64 GI0C9PFP

CEGŁA KLINKIEROWA JOPEK, nowa, mrozoodporna, klasa 350, drążona, od 0.80 zł za 1 szt., zapakowana na paletach bezzwrotnych po 420 szt., w I i w II gatunku, ciemnoczerwona i cieniowana + kształtki, płytki i daszki klinkierowe itp., możliwość transportu z HDS Wrocław, tel. 071/346-51-51, 0605/33-11-71 la.leszek@gmail.com II0APPPK

CEGŁA KLINKIEROWA, kratówka - 1,49 zł/szt. Wrocław, tel. 071/339-84-00, 0507/17-40-77

CEGŁA PEŁNA rozbiórkowa - 0.75 zł/szt. oraz szamotowa - 1,50 zł/szt. Wołów, tel. 0608/51-35-97 GI077XAC

DACHÓWKA, z rozbiórki, 1200 szt., cena - 0,25 zł/szt. Czernica, powiat wrocławski, tel. 071/318-02-94 GI97FARX7

DACHÓWKA ROBEN, falista, nowa, koloru brązowego - 2 10 zł/szt. i inne dodatki dachowe, strop Teriva, kominy Schiedel. Lubin, tel. 0515/14-01-53 GI0C9XEW

DACHÓWKA CERAMICZNA, z rozbiórki, 200 m2, stan db, cena - 0,30 zł/szt. Namysłów, tel. 0695/53-96-86 GI0APNRY

DACHÓWKA KARPIÓWKA, rozbiórkowa, cena - 0,25 zł/szt. Głogów, tel. 0781/91-11-64 GI0C9PFW

DACHÓWKA KARPIÓWKA, poniemiecka, z rozbiórki, cena - 0,30 zł/szt. Nieciszów, powiat oleśnicki, tel. 071/399-04-22, 0662/32-09-82 GI0AMCXR

DACHÓWKA KARPIÓWKA, z rozbiórki, cena - 0,30 zł/szt. Wądroże Wielkie, powiat jaworski, tel. 0791/55-01-32, 0609/75-52-86 GI0C7M7J

DACHÓWKA KARPIÓWKA JOPEK, nowa, prod. polskiej, nowa, zapakowana, na paletach bezzwrotnych po 640 lub 720 sztuk, prążkowana i gładka, bardzo mocna z klinkieru o najmniejszej nasiąkliwości w Polsce i małej wadze do 55 kg 1 m2, ciemnoczerwona, w 1. i 2. gat., cena - 0,89 zł cena za 1 sztukę netto. Wrocław, tel. 071/346-51-51, 0605/33-11-71 la.leszek@gmail.com II0APPPL

DESKI, dł. 1.8 m, szer. 14 cm, gr. 1,5 cm, heblowane - 2 zł/szt., zaokrąglone - 2,8 zł/szt. Wrocław, tel. 0600/66-62-55

FOTO DESKI MODRZEWIOWE TARASOWE, prod. zachodniej, szer. 121 mm, grub. 28 mm, dł. 3 m, klasa B, dwustronnie ryflowane - 51 zł/m2, posiadam także deski sosnowe, ryflowane. Prusice, powiat trzebnicki, tel. 0697/09-31-88 II0C4CNW

DESKI SOSNOWE SZALUNKOWE, 4-stronnie obrzynane, gr. 25 mm, dł. 3-5 m - 380 zł/m3. Legnica, tel. 0506/15-59-18 GG9JPRAP

FOTO DESKI SOSNOWE PODŁOGOWE, prod. zachodniej, grub. 28 mm, szer. 146 mm, suszone, 8-10% wilgotn., pakowane w folię po 4 szt., posiadam transport (do uzgodnienia), towar dostępny od ręki, doręczenie w 24 h - 43 zł/m2. Prusice, powiat trzebnicki, tel. 0697/09-31-88 II0C4CJC

DESKI SOSNOWE, sezonowane, grubość 5.5 cm, szer. 20 cm, dł. 6.6 m, 4 sztuki - 60 zł/szt. Wrocław, tel. 071/326-08-74 GI0C73CJ

DESKI ŚWIERKOWE, grubość 19-25 mm - 400 zł/m3. Jedlina-Zdrój, powiat wałbrzyski, tel. 0888/01-12-60 GG9R9FPA

DREWNO TARTACZNE, olchowe, klonowe, dębowe - 200 zł/m3, do uzgodnienia. Kożuchów, powiat nowosolski, tel. 0692/57-87-19 GI0C99KW

DREWNO BRZOZOWE, w balach 12 cm oraz deski, grub. 18 mm, kl. I, suche, na boazerię - 500 zł/m3. Wieruszów, tel. 0697/35-61-23 GI9YT974

DRUT, zwykły czarny, fi 2.5 mm, drut sprężynowy, fi 0 9, 1.2, 2.0 mm, rurki ciągnione fi 12x1.5 mm, pręt ciągniony fi 5, 6 i 7 mm, oczka widiowe do przeciągania drutu, tarcze do cięcia metalu, fi 350 mm - od 5 zł/szt. Wrocław, tel. 071/316-40-73 wieczorem GI97FKALN

DRZWI: dębowe i sosnowe, różne - od 900 zł. Prusice, powiat trzebnicki, tel. 071/312-60-95, 0604/06-97-21 GG9PA4ME

DRZWI, antywłamaniowe PCV, metalowe powlekane PCV, metalowe, powlekane HDF, drewnopodobne, złoty dąb, mahoń, orzech, pełne lub z szybą, różne wzory, szer. 86-100 cm, wys. 200-210 cm, z ościeżnicą, sklepowe, jedno i dwuskrzydłowe - cena z akcesoriami 650- - 1.250 zł. Szczytkowice, powiat trzebnicki, tel. 071/312-30-83, 0889/96-49-71 GG9J3YNJ

DRZWI: zewnętrzne i wewnętrzne, plastikowe, z zamkami, nowe, białe, sprow. z Niemiec, wym. 100x200 cm, pełne i oszklone (1/3, 2/3 skrzydła) - 680-870 zł/szt. Środa Śląska, tel. 0601/79-29-17 GI0C9XMK

DRZWI plastikowe i aluminiowe, sklepowe 103x208, 120x210, 160x220 cm, wejściowe 90x200, 90x210, 96x206, 100x200 cm, białe i brązowe, z szybkami i pełne, tarasowe, balkonowe 83x213, 78x228, 86x217, 92x220, 98x210, 98x232 cm i inne, od 250 zł/szt., możliwy transport. Tyniec Mały, powiat wrocławski, tel. 071/311-81-27, 0609/90-64-69 GI97FKEXJ

DRZWI plastikowe i aluminiowe sklepowe 103x208, 120x210, 160x220 cm, wejściowe 90x200, 90x210, 96x206, 100x200 cm, białe i brązowe, z szybkami i pełne, tarasowe, balkonowe 83x213, 78x228, 86x217, 92x220, 98x210, 98x232 cm i inne, od 250 zł/szt., możliwy transport. Tyniec Mały, powiat wrocławski, tel. 071/311-81-27, 0609/90-64-69 GI97FKEXJ

DRZWI plastikowe, przywiezione z Niemiec, do połowy oszklone, z małą szybką oraz całkowicie oszklone, 950-1.500 zł. Wrocław, tel. 0666/70-76-06 GG9A439L

DRZWI, wewnętrzne, używane, stan db, szer. 60, 70, 80 i 90 cm - 65 zł/szt. oraz wejściowe, wewnętrzne, szer. 80 i 90 cm - od 160 zł/szt. Wrocław, tel. 071/362-85-52, 0694/95-72-07 GI04FYKM

DRZWI BALKONOWE, wym. 86x2.30 cm, 2 szt., drewniane - 90 zł/szt. Bolesławiec, tel. 0660/05-96-34 GI093PWT

DRZWI POKOJOWE DREWNIANE, do renowacji, 3 szt. - 300 zł. Wrocław, tel. 071/329-10-50 GI0C4XKY

DRZWI WEJŚCIOWE aluminiowe, oszklone, stan bdb - 520 zł. Dzierżoniów, tel. 074/831-92-76, 0507/18-75-02 GG9TJEFT

DRZWI WEJŚCIOWE drewniane, z ościeżnicą, szer. 70 cm, używane - 150 zł. Niemodlin, powiat opolski, tel. 0510/23-51-80 GI97LMEY7

DRZWI WEJŚCIOWE SKLEPOWE, plastikowe, nowe, z Niemiec, przeszklone, o wym. 100x200 cm oraz drzwi plastikowe pełne i z małym przeszkleniem o wym. 100x200 cm, cena od 680 zł do 870 zł/szt., okna z demontażu, różne rozmiary 1-, 2, 3-skrzydłowe i wystawowe - 250 - 1.200 zł/szt. Środa Śląska, tel. 0601/79-29-17 II0C7LXL

DRZWI WEJŚCIOWE na gotowo, szeroki wybór, tłoczone, gładkie, 2 zamki antywłamaniowe, bolce, atest, gwarancja, doradztwo, pomiar - od 840 zł oraz drzwi antywłamaniowe od 1.200 zł. Wrocław, tel. 071/341-83-03, 0604/30-25-02 GG9WP9RA

DRZWI WEWNĘTRZNE, 60 cm - 80 zł/szt. Wałbrzych, tel. 074/843-36-25, 0503/35-63-82 GI979YP3K

DRZWI WEWNĘTRZNE STOLBUD, szer. 60 i 70 cm - 80 zł/szt. Wrocław, tel. 071/348-50-06, 0601/76-37-32 GG9TJEFM

DRZWI WEWNĘTRZNE, pełne, nowe, do malowania, 80 cm - 30 zł/szt. Wrocław, tel. 0723/67-80-82 GI97M3KW7

FARBA PODKŁADOWA UNIKOR oraz nawierzchniowa, emalia, różne kolory, minimum 5 l - 5 zł/l. Wrocław, tel. 0508/18-06-55 GI0A9JK3

BLACHODACHÓWKA - BLACHY TRAPEZOWE - OBRÓBKI BLACHARSKIE

Tylko 9,99 zł/m² teraz

OR091663

tel. 071/ 311- 08 - 55

GĄSIORY DACHOWE, poniemieckie, ceramiczne, stan bdb - 10 zł/szt. Zagórze Śląskie, powiat wałbrzyski, tel. 0601/87-09-97 GI0CA337

GNIAZDO ELEKTRYCZNE, 63 A, stan idealny, mało używane, metalowe + wtyczka, kpl. lub osobno - 25 zł. Tel. 0667/99-07-08 GI944FTKP

GRZEJNIKI PURMO, CV 11, 22, 33, zasilanie dolne, wys. 25, 30, 40 cm, dł. 160 - 220 cm, idealne na poddasza i pod niskie parapety, grzejniki CV 11, wys. 50 i 60 cm, dł. 60 - 300 cm - od 300 zł/szt., CV 33 90x90 cm, nowe, kompletne, zapakowane, z Niemiec - 420 zł/szt. Chojnów, powiat legnicki, tel. 0604/81-79-99 GI97KYWLF

GRZEJNIKI wym. 105/60 oraz 65/60 cm - 250 zł. Siekierczyn, powiat lubański, tel. 0606/99-47-50, 0608/08-47-95 GI0AM979

GRZEJNIKI, 60x60 cm, 80x60 cm, 10x60 cm, 140x60 cm, 160x60 cm, 180x60 cm, łazienkowe drabinkowe, różne rozmiary i nietypowe na zamówienie, nowe i używane, od 100 zł. Tyniec Mały, powiat wrocławski, tel. 071/311-81-27, 0609/90-64-69 GI97FKEXL

GRZEJNIKI, 60x60 cm, 80x60 cm, 10x60 cm, 140x60 cm, 160x60 cm, 180x60 cm, łazienkowe drabinkowe, różne rozmiary i nietypowe na zamówienie, nowe i używane, od 100 zł. Tyniec Mały, powiat wrocławski, tel. 071/311-81-27, 0609/90-64-69 GI97FKEXL

GRZEJNIKI PANELOWE: 1- i 2-płytowe, z radiatorem, różne rozmiary, używane, z Niemiec - od 50 zł/szt. Bolesławiec, tel. 0505/68-00-95 GI09F3TK

GRZEJNIKI PANELOWE, 2-płytowe, 2 szt., wys 40 cm, szer. 115 cm - 75 zł/szt. Oleśnica, tel. 0794/53-37-93 GI0A7CAY

GRZEJNIKI PANELOWE, nowe i z demontażu z Niemiec, dolno i boczno zasilane, różnej długości, wys. 90, 60, 50, 40 cm oraz drabinki łazienkowe, typ CV11, CV22, CV33 - cena od 100 zł. Szczytkowice, powiat trzebnicki, tel. 071/312-30-83, 0889/96-49-71 GG9J3YLY

GRZEJNIKI PANELOWE DELONGHI, 2-płytowe, w oryginalnych opakowaniach, zasilanie dolne, wym. 140x60 cm - 450 zł/szt. Wrocław, tel. 071/336-71-99 GI97EJ733

KABEL ELEKTRYCZNY, 3-żyłowy, miedziany, podtynkowy, 3x1.5 mm, 100 m b. - 130 zł oraz 3x2.5 mm, 100 m.b. - 200 zł - 130 zł. Rawicz, tel. 0605/26-31-13 GI0PYLJ

KABEL ELEKTRYCZNY, 4- i 5-żyłowy, cena od 5 do 8 zł/m.b. Wałbrzych, tel. 074/843-36-25, 0503/35-63-82 GI97R7KYH

KAMIEŃ, w ciągłej sprzedaży: pospółka po 5 zł za 1 tonę, mieszanka 0-31.5 mm (doskonała do utwardzenia placu, drogi itp.) po 14 zł za 1 tonę, inne kruszywa na potrzeby klienta, dowozimy własnym transportem. Legnica, tel. 0783/97-85-11 wiergantranskam@wp.pl II0AK4AH

KAMIEŃ PIASKOWIEC, duże bloki, w kształcie piramidy, 4 szt. - 1.100 zł. Maniów, powiat wrocławski, tel. 0695/44-83-13, 0724/48-66-37 GI97RTK4Y

KAMIEŃ POLNY - 300 zł/przyczepa. Dzierżoniów, tel. 074/837-58-64 GI97NTWF7

KAMIEŃ POLNY - 150 t - 25 zł/t. Krotoszyn, tel. 0664/89-85-57 GG9MHPKE

KANTÓWKA, 10 cmx10 cm, dł. 3m, 10 cmx8 cm, dł. 3m, 8 cmx8cm, dł. 3m - 650 zł/m3. Legnica, tel. 0506/15-59-18 GI979NER7

KOMIN METALOWY, dł. 8 m, grub. 7 mm, średn. 22 cm, stan bdb - 300 zł. Piotrów, powiat żarski, tel. 0608/15-03-35 GI97EWX3M

KOMINEK, z płaszczem wodnym, używany przez 2 sezony - 1.500 zł. Malczyce, powiat średzki, tel. 0502/37-80-85 GI97CYH3N

KONSTRUKCJA WIATY, metalowa, pow. 165 m2, wym. 11x15x5 m, cena do uzgodnienia - 12 000 zł Oleśnica, tel. 0695/80-98-49 GI0C7HCF

KONSTRUKCJE HALI oraz wiaty, metalowe, skręcane, 60x18x6 m, 16x42x5 m, 12x12x6 m, 30x16x4 m - od 2 zł/kg. Lubin, tel. 0510/82-80-11 GI97HTCN9

KONTRŁATA, impregnowana, cena - 0,70 zł/m.b. Jedlina-Zdrój, powiat wałbrzyski, tel. 0888/01-12-60 GI94WFMXH

KOSTKA BETONOWA brukowa, prostokątna oraz w kształcie kości, starobruk, z wibroprasy, wszystkie kolory, transport i rozładunek - 33 zł m2. Wrocław, tel. 0602/46-40-49 GI0C3XCN

KOSTKA BETONOWA „PUZZLE", z rozbiórki, kształt kości, fali i prostokąta - 20 zł/m2. Wrocław, tel. 0501/14-71-59, 0501/79-43-50 GI97FC3E3

FOTO KOSTKA GRANITOWA, nowa, prod. polskiej, 4x6, 8x11 i 15x17 cm oraz płytka ogrodzeniowo-tarasowa - 210 zł netto/tonę. Górka Sobocka, powiat strzeliński, tel. 0509/24-80-18 drabuszko@op.pl II0C7MTT

FOTO KOSTKA GRANITOWA, nowa, prod. polskiej, prod. zachodniej, szaro-żółta, szara, czerwona („vanga"), czarna („szwed") i żółta, wym. 4x6, 7x9, 8x11 i 15x17 cm, możliwość transportu, www.sowbet.pl, cena od - 200 zł. Niedaszów, powiat jaworski, tel. 0667/25-15-35 (fax), 076/872-86-38 granit@sowbet.pl II0ARTNJ

KOSTKA GRANITOWA, szara, szaroruda, wym. 4x6, 8x10, 15x17 mm - od 190 zł/t, czarna „szwed" 4x6, 8x10 mm - 500 zł/t. Roztoka, powiat świdnicki, tel. 0693/44-84-42 GI0ARYKA

OGRODZENIA

PRODUKCJA	- siatka ogrodzeniowa
SPRZEDAŻ	ocynkowana i powlekana
MONTAŻ	- siatka leśna
	- ogrodzenia panelowe
TRANSPORT	- słupki i akcesoria

OR090882

KONKURENCYJNE CENY !!!

tel. 062/785-40-72, 0-508 370 926

KOSTKA GRANITOWA: wym. 4x6 i 10x8 cm - 180 zł/t. Strzegom, powiat świdnicki, tel. 0794/02-04-73 GI97CF7JX

KOSTKA GRANITOWA: wym. 4x6, 8x10 oraz 15x17 cm, cena od 180 zł/t. Wołczyn, powiat kluczborski, tel. 0608/51-35-97 GG9PLYLH

KOSTKA GRANITOWA: wym. 9/11, 5 t (25 m2), śliska powierzchnia, używana - 180 zł/t. Wrocław, tel. 0604/71-38-51 GI0C4XN3

KOSTKA GRANITOWA i inne elementy granitowe - 80-300 zł. Wrocław, tel. 0664/81-13-30 GI0C4PF3

ŁATY DACHOWE, wym. 6x4 cm, impregnowane, cena - 1,42 zł/m b. Jedlina-Zdrój, powiat wałbrzyski, tel. 0888/01-12-60 GG9R9FKJ

MATERIAŁY BUDOWLANE: piasek do fundamentów 02, na posadzkę do murowania, żwir (2-8) (0-16) (16-32), otoczaki, tłuczeń (0.31.5) (0-63), ziemia na wyrównanie terenu, humus pod trawę. Lubin, Legnica i okolice z transportem od 10 t - 25 t od 150 zł do negocjacji. Lubin, tel. 0501/13-11-94 GI0G97LM

MATERIAŁY BUDOWLANE, listwy tynkarskie, farba lateksowa, folia, akryl biały, nowe - 420 zł Radwanice, powiat wrocławski, tel. 0606/70-83-22 GI0MXXE

MATERIAŁY BUDOWLANE, okna plastikowe o wym. 120x60 cm - 250 zł, grzejniki o wym. 60x40 cm - 80 zł/szt. Wałbrzych, tel. 074/843-36-25, 0503/35-63-82 GG9RX9CJ

MATERIAŁY BUDOWLANE ramki do rusztowania Pletlac - 150 zł/szt., dwuteowniki, 4 m, 3 szt. - 150 zł/szt., dachówki ceramiczne, 700 szt. - 450 zł, formy do WPS, 2 szt. - 180 zł oraz wciągarka, typu „łopata" - 1 900 zł, szlifierka do lastryka. Wałbrzych, tel. 074/843-36-25, 0503/35-63-82 GI97393KH

MATERIAŁY BUDOWLANE: stal dwuteownik, 4 m - 160 zł. Wałbrzych, tel. 074/843-36-25, 074/843-36-24 GI97CLF7X

MATERIAŁY BUDOWLANE: słupy toczone, do altan i pergoli, drewniane donice i schody, różne gat. drewna, repliki mebli z możl. postarzenia - inne - od - 170 zł. Wrocław, tel. 0602/38-19-59 GI0AH9TF

MOZAIKA, jesionowa, gr. 8 mm, sezonowana, gat. I, pow. 13 m2, 5 paczek - 35 zł/m2. Wrocław, tel. 0608/37-67-55 GI09LT3J

OBRZEŻA CHODNIKA, z wibroprasy, wym. 75x20x6 cm - 7 zł/szt. Wrocław, tel. 0602/46-40-49 GI0C3XCJ

OKNA, zimowe promocje, obniżki do 50%, gr. 70 mm (szersze o 20% od innych sprzedawanych na rynku), możliwość wyboru listwy przyszybowej, atesty, certyfikaty, gwarancja, doradztwo - od 250 zł. Wrocław, tel. 071/341-83-03, 0665/72-86-34 GG9WP9KK

OKNA DREWNIANE i PCV, z Niemiec: wym. 115x138 cm, 109x160 cm, drewniane, nowe, 2 szt. - 350 zł/szt., 87x114 cm, drewniane, brązowe, używane, 2 szt. - 250 zł/szt., 97x148 cm, brązowe, PCV - 270 zł/szt., 130x200 cm, białe, PCV - 300 zł/szt., 172x138 cm, białe, PCV 420 zł/szt., inne. Środa Śląska, tel. 0601/79-29-17 GI09LREL

OKNA DREWNIANE STOLBUD: 01, 016, 034, 037 i 039, od 100-500 zł/szt. oraz skrzydła drzwiowe, 60 i 70 cm, lepik - 80 zł. Wrocław, tel. 071/348-50-06, 0601/76-37-32 GG9N9W7R

OKNA PLASTIKOWE, 50x50, 70x70, 72x144, 80x70, 80x120, 88x58, 93x125, 95x95, 109x132, 112x137, 114x128, 128x120, 120x132 120x140, 129x140, 156x131, 217x137, 128x170 cm oraz drzwi wejściowe 90x210, 98x190 cm, balkonowe 75x212, 87x218, 81x215 cm itd., tarasowe różne wym. oraz witryny 60x140, 128x120 cm, od 250 zł. Brylów (blisko A4), powiat strzeliński, tel. 071/394-25-85, 0600/28-48-09 GI97FKEXW

BLACHY PRUSZYŃSKI

Nowa Wieś Wrocławska, ul. Relaksowa 41
(przy samej autostradzie)
Tel. 071 316-93-01 lub 693-133-334

Poszukujemy ekip dekarskich do współpracy !!!

OR100061

Produkcja blach na miejscu, błyskawiczny czas realizacji, ogromny asortyment, program wynagradzania!!!

UWAGA !!! **ZA DARMO** UWAGA !!!

Możliwość samodzielnego pogięcia zakupionej blachy płaskiej

OKNA PLASTIKOWE, 50x50, 70x70, 72x144, 80x70, 80x120, 88x58, 93x125, 95x95, 109x132, 112x137, 114x128, 128x120, 120x132, 120x140, 129x140, 156x131, 217x137, 128x170 cm oraz drzwi wejściowe 90x210, 98x190 cm, balkonowe 75x212, 87x216, 81x215 cm itd., tarasowe różne wym. oraz witryny 60x140, 128x120 cm, od 250 zł. Brylów (blisko A4), powiat strzeliński, tel. 071/394-25-85, 0600/28-48-09 GI97FKEXW

OKNA PLASTIKOWE, 3-skrzydłowe, 2 szt., szer. 220 cm, wys. 145 cm - 250 zł/szt., 1-skrzydłowe, 1 szt., wys. 130 cm, szer. 107 cm, przy zakupie 3 szt. transport do 150 km gratis - 150 zł/szt. Chojnów, powiat legnicki, tel. 0792/02-57-47, 0792/02-87-47 GI0CA3EC

OKNA PLASTIKOWE, nowe, wszystkie rozmiary i kolory, profil 6-komorowy, rozm./56x 53 - 160 zł, 56x83 - 190 zł, 146x143 RU - 520 zł. Chojnów, powiat legnicki, tel. 0604/81-79-99 GI97KYWLN

OKNA PLASTIKOWE, cena od 200 zł/szt. Dzierżoniów, tel. 074/831-92-76, 0507/18-75-02 GG9TJE7C

OKNA PLASTIKOWE, używane, różne rozmiary - od 100 zł. Góra, tel. 0783/69-70-50, 065/543-38-10 GI0CA47A

OKNA PLASTIKOWE, 100x100 cm, 1 szt. - 230 zł. Jawor, tel. 0691/17-07-99 GI0C9RY7

OKNA PLASTIKOWE: 60x50, 75x75, 90x105, 90x120, 105x135, 110x140, 117x129, 168x129, 90x214 oraz drzwi balkonowe - od 120 do 250 zł. Kobierzyce, powiat wrocławski, tel. 0602/80-48-27 GG9LTFR7

OKNA PLASTIKOWE, rozwierno-uchylne oraz dachowe, z demontażu, różne kolory - 100 zł. Niemcza, powiat dzierżoniowski, tel. 0608/47-08-22 GI0C3AF9

OKNA PLASTIKOWE, nowe, 5 szt., wym. 67x80 cm, 147x98 cm, 139x146 cm, 139x194 cm - 3.000 zł. Nowogrodziec, powiat bolesławiecki, tel. 0609/21-91-53 GI0AR7PM

OKNA PLASTIKOWE, nowe i używane, prod. niemieckiej, stan bdb, wym.: szer.x wys.: 56x53, 56x83, 86x53, 116x83, 86x83, 86x113, 86x143, 106x150, 125x150, 100x100, 112x135, 116x113, 146x113, 146x143, 175x120, 176x138, 200x140, 215x150, 240x140 i inne oraz drzwi balkonowe i inne. Strzegom, powiat świdnicki, tel. 074/649-41-29, 0663/32-44-11 W01171229

OKNA PLASTIKOWE, nowe i z demontażu z Niemiec oraz balkony, tarasy, różne rozmiary - cena 200-630 zł. Szczytkowice, powiat trzebnicki, tel. 071/312-30-83, 0889/96-49-71 GG9HJTNM

OKNA PLASTIKOWE, 5-komorowe, nowe: wym. 86x113 cm - 290 zł/szt., 116x113 cm - 450 zł/szt., 206x113 cm - 600 zł/szt., 146x143 cm - 580 zł/szt. oraz 236x143 cm - 950 zł/szt. Szprotawa, powiat żagański, tel. 068/376-41-76, 0503/05-13-55 GI97HTERN

OKNA PLASTIKOWE I PÓŁPLASTIKOWE, 90x60, 60x90, 90x90, 90x120, 120x90, 105x135, 135x105, 104x135, 112x137, 120x135, 75x120, 130x140, 150x150, 150x210, 150x255, 182x228, 184x180, 178x220, 275x250, 237x194, 273x150, 174x137, 130x140, 100x216, 245x148, 247x155 i 350x242 cm ceny od 130 do 1.250 zł/szt. Środa Śląska, tel. 0601/79-29-17 II0C7LWR

OKNA PLASTIKOWE, używane, wym. szer x wys 60x68, 80x143, 116x125, 111x140, 112x137, 108x130, 133x120, 124x137, 126x148, 130x140, 153x133, 140x140, 137x160, 116x174, 115x180, 248x148, 150x190, 150x190, 175x135, 109x160, 109x212, 215x135, 135x290 i 190x137 cm ceny od 250 do 700 zł. Środa Śląska, tel. 0601/79-29-17 II0C7LXC

OKNA PLASTIKOWE i witryny, wym. 116x57, 116x93, 130x100, 158x56, 120x64, 218x58, 190x103, 210x90, 184x136, 135x200, 315x150, 172x181, 184x181, 320x135, 280x152, 237x194 cm oraz drzwi tarasowe i balkonowe 83x220, 85x230, 97x215, 105x210, 105x250 i 178x220 cm ceny od 100-1 000 zł/szt. Środa Śląska, tel. 0601/79-29-17 II0C7LXT

OKNA PLASTIKOWE, nowe 50x50, 60x60, 60x120, 75x75, 80x60, 80x80, 80x90, 80x100, 80x110, 86x143, 90x90, 90x100, 90x120, 90x133, 90x140, 95x100, 95x120, 95x135, 100x70, 100x60, 100x90, 105x140, 116x113, 116x143, 120x160, 146x113, 176x113, 176x143, 206x113, 206x143 cm oraz drzwi balkonowe 87x208, 87x218 cm, od 300 zł. Tyniec Mały, powiat wrocławski, tel. 071/311-81-27, 0609/90-64-69 GI97FKEYF

OKNA PLASTIKOWE, używane 52x87, 60x150, 50x50, 70x108, 77x178, 80x136, 86x83, 72x136, 103x127, 120x120, 108x140, 112x136, 118x114, 122x138, 129x141, 114x146, 123x178, 128x138, 164x145, 174x136, 172x145, 186x136, 218x138 cm i inne, od 150 zł/szt., możliwy transport. Tyniec Mały, powiat wrocławski, tel. 071/311-81-27, 0609/90-64-69 GI97FKEYL

OKNA PLASTIKOWE, nowe 50x50, 60x60, 60x120, 75x75, 80x60, 80x80, 80x90, 80x100, 80x110, 86x143, 90x90, 90x100, 90x120, 90x133, 90x140, 95x100, 95x120, 95x135, 100x70, 100x60, 100x90, 105x140, 116x113, 116x143, 120x160, 146x113, 176x113, 176x143, 206x113, 206x143 cm oraz drzwi balkonowe 87x208, 87x218 cm, od 300 zł. Tyniec Mały, powiat wrocławski, tel. 071/311-81-27, 0609/90-64-69 GI97FKEYF

OKNA PLASTIKOWE, używane 52x87, 60x150, 50x50, 70x108, 77x178, 80x136, 86x83, 72x136, 103x127, 120x120, 108x140, 112x136, 118x114, 122x138, 129x141, 114x146, 123x178, 128x138, 164x145, 174x136, 172x145, 186x136, 218x138 cm i inne, od 150 zł/szt., możliwy transport. Tyniec Mały, powiat wrocławski, tel. 071/311-81-27, 0609/90-64-69 GI97FKEYL

OKNA PLASTIKOWE, wymiary 110x120 cm, 4 szt., z demontażu, 3-letnie, stan bdb - 400 zł/szt. Wrocław, tel. 071/343-52-65 GI97KR3WT

OKNA PLASTIKOWE, 56x53 cm, 72x80 cm, 120x130 cm, 121x160 cm, 170x230 cm, od 200 zł oraz półplastikowe 95x120 cm - 150 zł. Wrocław, tel. 0666/70-76-06 GG9HAPHA

OKNA PLASTIKOWE I PÓŁPLASTIKOWE: wym. 55x55, 70x75, 85x55, 55x85, 90x60, 105x65, 86x90, 90x115, 90x130, 90x150, 100x150, 105x135, 110x135, 150x135, 113x138, 85x150, 75x135, 165x135, 176x135, 176x143 cm oraz drzwi balkonowe 85x215, 100x215, 90x230 cm - od 100 zł, możl. transport Ząbkowice Śląskie, tel. 0693/54-42-02 GI97KYXCW

OKNO PLASTIKOWE, z Niemiec, 116x174 cm, 2 szt., z wentylatorami wyciągowymi - 450 zł/szt., 116x174 cm, 1 szt., z okienkiem podawczym - 400 zł/szt., 115x185 cm, z lufcikiem, 1 szt. - 400 zł, trójkątne, biało-brązowe, nowe, podstawa 160 cm, boki 143 cm - 350 zł/szt. Środa Śląska, tel. 0601/79-29-17 GI09LRCR

PANELE PODŁOGOWE, uszkodzone od 3 zł/m2, panele gat. I od 10 zł/m2, listwy przypodłogowe od 7 zł/szt. DREWLAND, ul. Krakowska 180, tel. 071/796-66-37 W01035160

PARAPETY GRANITOWE, cena od 230 zł/m2. Strzegom, powiat świdnicki, tel. 0512/17-36-63 GI0AME3C

PARAPETY GRANITOWE, 9 szt., wym. 125x25x3 cm, kolor żółty, granit Kaszmir Gold, po obróbce - 1 300 zł. Wrocław, tel. 0604/71-38-51 GI0C4XNF

PARKIETY I SYSTEMY PODŁOGOWE

PARKIET, sprzedaż profesjonalnych materiałów parkieciarskich, parkiety lamelowe, mozaiki, panele drewniane i laminowane, kleje, lakiery, środki do pielęgnacji, listwy wykończeniowe i przypodłogowe. PEŁEN ZAKRES USŁUGI Doradztwo techniczne. KENIO. Wrocław, tel. 071/790-39-99, 0608/47-46-52 H01110469

PARKIET BUKOWY, 300 m2, z rozbiórki - 20 zł/m2. Leśna, powiat lubański, tel. 075/721-16-32, 0887/71-87-28 GG9RX99X

- PIASEK, kopany, na podsypkę - 12 zł/tona; piasek do murowania - 18 30 zł/tona; humus - 12 zł/tona; kruszywa granitowe: tłuczeń, kliniec, mieszanki 0-31.5:0.63 mm; miał kamienny 0-5; żwir, wywóz gruzu, gliny. Wrocław, tel. 0600/93-95-23 www.jft.com.pl L01223909

PIASEK BUDOWLANY, na podsypkę, do tynkowania, murowania, tłuczeń, kliniec, żwiry, gliny, humus, cena wraz z transportem od 280 zł/13 t. Pęgów, powiat trzebnicki, tel. 0504/83-31-44 GG9FHXMN

- PIASEK KOPANY DO TYNKOWANIA, MUROWANIA, piasek rzeczny, pospółka, żwir, ziemia ogrodowa, tłuczeń betonowy, szlaka, kliniec, wywóz gruzu, gliny i śmieci - załadunek ręczny lub mechaniczny, cena z transportem za 12 ton do uzgodnienia, wynajem ładowarki Fadroma Ł-220 i Atlasa 5-tonowego. Wrocław, tel. 071/351-79-15, 0503/15-48-36 L10664000

PŁYTY WIÓROWE, wym 80x120 cm - 5 zł/szt. oraz 80x240 cm - 5 zł/szt. Maniów Wielki, powiat wrocławski, tel. 071/390-76-32, 0668/19-83-75 GG947WMAJ

PŁYTY, laminowane, 10 szt., kolor jasny, 2x100x2200 - 300 zł Radwanice, powiat wrocławski, tel. 0606/70-83-22 GI09F39E

PŁYTY VANGA, kamień, surowe, 11 szt., wym. 185x125x5 cm, na nagrobki lub inne przeznaczenie budowlane - 380 zł/m3. Wałbrzych, tel 0792/33-21-88 GI97JEA39

PŁYTY, z wibroprasy, wym. 60x40x10 cm, ażurowe, transport rozładunek, cena - 7,50 zł/szt. Wrocław, tel. 0602/46-40-49 GI0C3XCR

PŁYTY BETONOWE, różne - 30-65 zł/m2. Wrocław, tel. 0664/81-13-30 GI0C4PF9

PŁYTY WIÓROWE, wym. 80x120 cm - 5 zł/szt., 80x240 cm - 10 zł/szt. Wrocław, tel. 0501/14-71-59, 0501/79-43-50 GG947WMAE

PŁYTY DACHOWE i ścienne, wielowarstwowe, grubość 10, 15 i 20 cm, z rdzeniem styropianowym i poliuretanowym - 57 zł/m2. Środa Śląska, tel. 0787/34-11-44 GI0A7FT3

BLACHY NA DACHY **od 14,75 zł/m2** NETTO

OKNA DACHOWE, RYNNY, AKCESORIA

OBRÓBKI BLACHARSKIE

OR070158

Wrocław, ul. Balladyny 10A, tel. 071/333-48-23

BLACHY PRUSZYŃSKI

OR091666

Wykonujemy obróbki do 6,20 mb

tel. 071/316-93-01

9,99 !

zł/m² netto

BLACHODACHÓWKA
BLACHY TRAPEZOWE
OBRÓBKI BLACHARSKIE

PŁYTY DROGOWE, wym. 700x300, 120 szt. - 220 zł/szt. oraz oporowe, wym. 2.5x1 9, 60 szt. -220 zł/szt. do negocjacji. Oława, tel. 0698/59-09-11, 0692/59-73-91 GI0A7H93

PŁYTY PANELOWE, wym. 80x120 cm - 3 zł/szt. Maniów Wielki, powiat wrocławski, tel. 071/390-76-32, 0668/19-83-75 GI0MT49

PŁYTY STROPOWE, dachowe, z demontażu, ok. 150 m2 - 15 zł/szt. Długołęka, powiat wrocławski, tel. 0691/75-73-66 GI0A7EWL

PODBITKA: sosnowa - 18 zł/m2, II gat. - 17 zł, gr. 16 mm, poza gatunkiem - 13 zł/m2. Mąkoszyce, powiat brzeski, tel. 0605/73-09-03 GG9HJTMJ

PODKŁADY KOLEJOWE, drewniane - 8-30 zł/szt. Wrocław, tel. 0664/81-13-30 GI0C4PEX

PODKŁADY KOLEJOWE, betonowe, proste, nadają się na utwardzenie placów, drogi i innych - 10 zł/szt. Wrocław, tel. 0664/81-13-30 GI0C4PFE

PRASA DO BLOCZKÓW BETONOWYCH, za połowę ceny + faktura - 12.900 zł. Jelenia Góra, tel. 0604/35-22-07, 0605/14-58-94 GG94JPX7M

PRĘTY ZBROJENIOWE, dł. 3 m, średnica 12 mm, 50 szt. - 2 zł/m b. Grodków, powiat brzeski, tel. 0660/33-16-92 GI97JXP34

PUSTAKI, stropowe Teriva, 160 szt. - 2.1 zł/szt., Porotherm, 300x250x238 mm, 230 szt. - 3.2 zł/szt. Miłkowice, powiat legnicki, tel. 0600/62-75-42 GI0C9XEN

PUSTAKI CERAMICZNE POROMUR JOPEK, prod. polskiej, nowe, zapakowane na paletach bezzwrotnych, wym. 300x250x220, 338x250x220, 360x250x220, 120x440x220, 440x250x220 i 288x188x220 mm - od 2.80 zł/szt. (możliwość transportu i rozładunku samochodem z HDS). Wrocław, tel. 071/346-51-51, 0605/33-11-71 la.leszek@gmail.com II0APPPF

PUSTAKI ŻUŻLOBETONOWE, 24x24x38 cm, cena - 2,90 zł/szt. Osetno, powiat górowski, tel. 0509/02-99-18 GI97KFEYM

PUSTAKI ŻUŻLOBETONOWE ALFA, z wibroprasy, wym. 49x24x24 cm, transport i rozładunek, cena - 4.30 zł/szt. Wrocław, tel. 0602/46-40-49 GI0C3XCW

RURY OCYNKOWANE, 30 m.b., bez szwu, fi zewn. 60.3 mm, gr. ściany 3.6 mm, w odcinkach 6 m, nowe, nieużywane - 14 zł/m.b. Tel. 0604/81-49-23 GI0C4NWH

RYNIENKI, 500 m b., nowe, odwodnieniowe - 25 zł/m.b. Tel. 0790/62-88-22 GI0H9HL

SCHODY drewniane, proste, używane, 2 poręcze, słupki, barierki, wys. 3 m, szer. 80 cm, sosnowe, dębowe, stan db, pokojowe - 2.500 zł. Gryfów Śląski, powiat lwówecki, tel. 0600/85-83-77 GI97JCXFL

SCHODY, z drewna klejonego, dębu, jesionu, buku i innych, pomalowane, wszystkie rozwiązania konstrukcyjne, z montażem - od 4.000 zł. Namysłów, tel. 0600/73-90-25 GI09T4JN

SCHODY drewniane, nowe, różne konstrukcje, cena od 4.000 zł. Prusice, powiat trzebnicki, tel. 071/312-60-95, 0604/06-97-21 GG9PA4E3

SCHODY kamienne, stare, z granitu, 11-stopniowe - od 200 zł. Strzegom, powiat świdnicki, tel. 0501/33-42-37 GI97NHWW3

SCHODY drewn.: dębowe i jesionowe, proste, wykończone - 4.000 zł. Wrocław, tel. 0510/95-51-63 S00009630

SCHODY drewniane, dębowe, bukowe, jesionowe, konstrukcje samonośne i na beton, wiele wzorów, wysoka jakość - 4.500 zł. Zawonia, powiat trzebnicki, tel. 0602/72-82-66 GI97CFE94

SIATKA OGRODZENIOWA, powlekana plastikiem + druty, napinacze, słupki, cena od 6 zł/m2. Dzierżoniów, tel. 0601/43-28-39, 074/831-31-72 GI09RXKX

FOTO SIATKA OGRODZENIOWA, ocynkowana, powlekana Promo, od 5.40 zł/m2, siatka leśna ocynkowana, w rolkach po 50 m, wys. 1 50 m - 165 zł/rolka, wys. 1.60 m - 175 zł/rolka, wys. 2.0 m - 185 zł/rolka, słupki powlekane PCV fi 42 mm 1800 i 2000 mm, od 18 zł/szt. oraz panele ogrodzeniowe, bramy i bramki. Kraśnik Dolny, powiat bolesławiecki, tel. 075/736-98-40 do godz. 16 II0APXRC

SIATKA OGRODZENIOWA, powlekana plastikiem - 6 zł/m2. Namysłów, tel. 0669/36-79-41 GI0AR7FY

SŁUPKI OGRODZENIOWE, dł. 230 cm, fi 40, 50, 60 i 70 mm - 16-25 zł. Tel. 071/797-10-29, 0606/64-46-95 GI0C7YN4

SŁUPKI OGRODZENIOWE, sosnowe, dł. 2,5 m, okorowane - 6 zł/szt. Legnica, tel. 0506/15-59-18 GG9JPPPL

SŁUPKI OGRODZENIOWE, nowe rury, czarne i ocynkowane, rury czarne: fi 33.7 gr. 1.5 mm, dł. 2 m - 10 zł, fi 42.4 gr. 2 mm, dł. 2 m - 13 zł, fi 48,3 gr. 2 mm, dł. 2 m - 14.5 zł, fi 60.30 gr. 2 mm, dł. 2 m - 17 zł, profil kwadrat 40x40, gr 2 mm, dł. 2 m - 15 zł. Lubin, tel. 0665/55-56-85 GI09FAPX

SŁUPKI OGRODZENIOWE, nowe, średnica 57 mm, rura stalowa polerowana, nowa - 10 zł/m.b. Wrocław, tel. 071/341-56-58, 0600/71-28-00 GI94HFLKP

STAL, teowniki, dwuteowniki, rury, z rozbiórki szklarni, złom użytkowy w db stanie, cena - 1,50 zł/kg. Kiełczówek, powiat wrocławski, tel. 0602/26-19-73 GI0ARAX4

STAL ceownik - 1.20 zł/kg, cena - 1,20 zł/kg. Kluczbork, tel. 0608/51-35-97 GG977Y497

STAL ceowniki, 160 i 260 mm, cena - 1,80 zł/kg. Opole, tel. 0603/59-63-60 GI07CEN3

STAL bednarka, ocynkowana - 4 zł/kg. Pęgów, powiat trzebnicki, tel. 0664/99-60-99 GI0ARW4E

STRZEMIONA ZBROJENIOWE, do ław fundamentowych, wieńców, gięte na wymiar - od 0.85 zł/szt. Kłodzko, tel. 0603/92-97-51 GG9AXMT4

STRZEMIONA ZBROJENIOWE, gięte na wymiar lub typowe, do konstrukcji żelbetowych, wieńców, słupów, ław fundamentowych, możliwy transport, cena - 0,80 zł w zależności od wymiarów. Kobierzyce, powiat wrocławski, tel. 0693/61-06-40 kom II09FAFN

STRZEMIONA ZBROJENIOWE, do ław fundamentowych, konstrukcji żelbetowych, wieńców i słupów, typowe lub gięte na wymiar - od 85 gr/szt., możl. transportu lub wysyłki. Wrocław, tel. 0692/42-92-75 GI97CLFRM

SZTACHETY OGRODZENIOWE, strugane, ozdobne, wym. 120x10x2 cm, cena - 1.80 zł/szt. Kudowa-Zdrój, powiat kłodzki, tel. 0517/56-65-14 GI0AK93H

SZTACHETY OGRODZENIOWE, wym. 125x8.5x2 2 cm, cena - 2,80 zł/szt. Mąkoszyce, powiat brzeski, tel. 0605/73-09-03 GG9HAPAM

SZTACHETY OGRODZENIOWE, szer. 9 cm, gr. 2 cm, dł. 90-160 cm - 2.8-4 zł/szt. Wrocław, tel. 0600/66-62-55

TARCICA, nieobrzynana, sucha dębowa gr. 25 i 50 mm od 1.500 zł/m3, bukowa, wilgotność 12%, grubość 25 mm - od 1.400 zł/m3, olchowa, grubość 25 i 32 mm - 1 200 zł/m3, sosnowa gr. 25 i 50 mm - 1.000 zł/m3. Bukówek, powiat średzki, tel. 0513/17-57-57 krzysztofkirkiewicz@poczta.onet.pl II0A9AHK

TARCICA, sucha, sezonowana: dębowa, bukowa, jesionowa, czereśniowa, cena od 1.200 zł/m3. Chroślice, powiat jaworski, tel. 0603/22-40-30 GI9TMRLT

TARCICA z 2007 r., buk, dąb, jesion, sosna, jawor, klon, brzoza, olcha, grub. 25, 28, 32, 40, 50 mm, suszona w komorach do wilgotności 8% - od 700 zł/m3, możl. transp. Gryfów Śląski, powiat lwówecki, tel. 075/721-27-25, 0602/71-67-83 GG9RX7YP

TARCICA dębowa, sezonowana, gr. 8 cm, dł. 1 2 m - 850 zł/m3. Jawor, tel. 0663/47-37-57 GI0APKAX

TARCICA modrzewiowa, cena od 500 zł/m3. Jedlina-Zdrój, powiat wałbrzyski, tel. 0888/01-12-60 GG94WCJHE

TARCICA, dębowa, bukowa, dł. 1.20 m, gr. 30, 40, 50 i 60 mm, na schody, cena 350-500 zł/m3. Kudowa-Zdrój, powiat kłodzki, tel. 0517/56-65-14 GI0C9F3L

TARCICA, sucha, wilgotność 8-10%, klasa I, dębowa, jesionowa, bukowa, sosnowa, grub. 25, 28, 32, 50, 70 mm - od 1.150 zł/m3. Nowa Ruda, powiat kłodzki, tel. 0609/31-58-77 GI07M37K

TARCICA dębowa i sosnowa, klasa I i II, sucha, cena od 800 zł/m3. Prusice, powiat trzebnicki, tel. 071/312-60-95, 0604/06-97-21 GI9RHKRX

TARCICA sosnowa, dł. od 20 do 40 cm, sucha - 350 zł/m3. Prusice, powiat trzebnicki, tel. 071/312-60-95, 0604/06-97-21 GG9PA4AC

FOTO TARCICA EGZOTYCZNA MERBAU, sucha, grubość 55 lub 32 mm, szer. 16-20 cm, długości: 3.35 m, 3.65 m, 4.30 m, 3.63 m, 4 00 m, 4.25 m, posiadam też inne gatunki na zamówienie - 5.200 zł/m3. Prusice, tel. 0697/09-31-88 II0C4HC7

TARCICA: dąb, sosna, buk, olcha, jesion, gr. 25-50 mm, sucha, dąb - 2.200 zł/m3, olcha, sosna, brzoza - 1 000 zł/m3, jesion - 1.700 zł/m3. Środa Śląska, tel. 071/317-25-79, 0604/95-48-36 GG9KJ9MK

TŁUCZEŃ, bazaltowy, frakcja od 10-60 mm, z dowozem do klienta w okolicach Lubina, Legnicy 16 ton - 400 zł/ za 16 ton. Lubin, tel. 0502/60-93-39 GI0C7W4H

TRZCINA NA POKRYCIA DACHOWE, w snopkach, cena - 5,50 zł/szt. Będkowo, powiat trzebnicki, tel. 071/387-49-37, 0606/28-75-78 GI97JE49L

WALEC WIBRACYJNY KENNZ, rok prod. 1996, silnik Hatz, diesel, szer. robocza 700 mm, techn. sprawny - 19.500 zł. Zgorzelec, tel. 0507/08-88-37, 0507/08-88-38 GI97FEYL3

WEŁNA MINERALNA, nowa, w rolkach, idealna do ociepleń poddaszy, hal, domów i innych obiektów, różne grubości, cena 8.85-16.75 zł/m2. Środa Śląska, tel. 0787/34-11-44 GI97K7YJP

FOTO WEŁNA SKALNA ISOVER DO DOCIEPLEŃ ELEWACJI 120 MM., aprobata techn., atest hig., Fasoterm PF firmy Isover, współczynnik przewodzenia ciepła 955, D= 0.040 W/m2, P.P.H.U. Fasada hurtownia art. przemysłowo - budowlanych, sprzedaż hurtowa, obsługa inwestycji, sprzedaż detaliczna, rabaty., cena - 48.58 zł m2/brutto. Katowice, Wrocław, Kraków, tel. 032/671-52-94, 0664/43-81-78 fasadazawiercie@neostrada.pl II0AKC4L

WIĘŹBA DACHOWA: łaty, kontrłaty, deski, belki i krokwie cięte na wymiar, impregnowane - 560 zł/m3. Jedlina-Zdrój, powiat wałbrzyski, tel. 0888/01-12-60 GG9N9TM9

FOTO WIĘŹBA DACHOWA, prod. polskiej, cięta na wymiar, impregnowana, łaty, kontrłaty, deski, możliwość transportu do Klienta - 570 zł/m3. Jedlina-Zdrój, powiat wałbrzyski, tel. 0888/01-12-60 meter3@wp.pl II0ARLJL

WIĘŹBA DACHOWA, belki, krokwie, łaty, kontrłaty, murłaty, belki stropowe, impregnowane - 550 zł/m3. Kłodzko, tel. 0605/37-73-41 GG9CECWP

WIĘŹBA DACHOWA łaty 4x6 cm - 1.40 zł/szt., kontrłaty - 0.50 zł/szt. Kudowa-Zdrój, powiat kłodzki, tel. 0517/56-65-14 GI0C9F34

WKRĘTY DO BLACHODACHÓWKI, z gumką - 20 gr/szt. różne kolory. Wrocław, tel. 0666/70-76-06 GG9A43PX

WÓZEK DEKARSKI, nowy - 1 000 zł. Tel. 0790/62-88-22 GI04PC9A

KUPIĘ

MASZYNY I SPRZĘT BUDOWLANY

KUPIĘ BARAKOWÓZ, duży, dł. 6 m, ocieplony. Bierutów, powiat oleśnicki, tel. 0794/96-47-89 GI07FNMT

KUPIĘ BETONIARKĘ. Strzelin, tel. 0609/07-15-53 GI97ELF9N

KUPIĘ BETONIARKĘ, do 140 l, bez silnika. Wrocław, tel. 0692/46-63-63 GI97NLCCR

KUPIĘ BETONIARKĘ, 220 V. Wrocław, tel. 0692/46-63-63 GI94MJ9JF

KUPIĘ KOPARKĘ WARYŃSKI, w bdb stanie. Tel. 0790/62-88-22 GI0C9RWY

KUPIĘ KOPARKOŁADOWARKĘ, cena do 50000 zł. Lewin Brzeski, tel. 0502/52-93-62 GI0C9LLL

KUPIĘ KOPARKOŁADOWARKĘ OSTRÓWEK, może być do remontu. Wrocław, tel. 0603/75-03-04 GI97H49XM

KUPIĘ ŁADOWARKĘ UN. Wrocław, tel. 0697/09-43-24 GI97C7X4H

MATERIAŁY BUDOWLANE

KUPIĘ BECZKĘ ASENIZACYJNĄ, poj. 10.000 l. Wrocław, tel. 0665/45-63-56, 0603/12-89-92 GI94CX7NK

KUPIĘ BLACHĘ OCYNKOWANĄ, płaską, grubość 0.55 mm. Oleśnica, tel. 071/398-51-61, 0605/93-78-98 GI07TEW4

KUPIĘ DESKI SOSNOWE podłogowe. Ząbkowice Śląskie, tel. 0885/39-33-55 GI97FJ9CT

KUPIĘ DRZWI WEJŚCIOWE, używane, 80 cm i 100 cm. Wroclaw, tel. 0603/12-89-92 GI97NJ3J9

KUPIĘ DRZWI WEJŚCIOWE, plastikowe i metalowe, drzwi balkonowe + rolety plastikowe. Wroclaw, tel. 0666/70-76-06 GG9A43EA

KUPIĘ ELEMENTY ELEKTRYCZNE, styczniki, wyłączniki krańcowe, rozłączniki, przekaźniki, zwalniaki, luzowniki, nowe lub używane, nawet niesprawne. Nysa, tel. 0609/35-13-88 GI0C7FRM

KUPIĘ FARBĘ EMALIĘ, do metalu, brązową, wiśniową, czarną. Wroclaw, tel. 0666/70-76-06 GG9A43EH

KUPIĘ FARBĘ EMULSJĘ, do ścian, żółtą, kremową, beżową. Wroclaw, tel. 0666/70-76-06 GG9A43EJ

KUPIĘ FARBĘ EMULSYJNĄ. Ząbkowice Śląskie, tel. 0885/39-33-55 GI97E9LFA

KUPIĘ FARBĘ OLEJNĄ, 5 l oraz farbę antykorozyjną, 5 l. Radwanice, powiat wroclawski, tel. 0609/49-96-15 GI97HRJRH

KUPIĘ KABEL ELEKTRYCZNY, podtynkowy 2x1.5 mm2, 2x2.5 mm2, 3x1.5 mm2. Wroclaw, tel. 0666/70-76-06 GG9A43EN

KUPIĘ KOMINEK. Wroclaw, tel. 0666/70-76-06 GG9A43ER

KUPIĘ KONSTRUKCJE STALOWE, do demontażu, hale, wiaty, kominy, szklarnie, rurociągi, kotłownie, itp., profesjonalny demontaż, nadzór budowlany, wieloletnie doświadczenie gotówka. Świdnica, tel. 0601/86-62-77 biuro@projektmetal.pl II0AE9EW

KUPIĘ KOSTKĘ GRANITOWĄ. Grodzisk Wielkopolski, tel. 061/444-34-96, 061/444-34-06 GI0C9XYP

KUPIĘ LICZNIK ENERGII ELEKTRYCZNEJ, 1-fazowy. Wroclaw, tel. 0666/70-76-06 GG9A43EX

KUPIĘ MATERIAŁY BUDOWLANE: okna plastikowe, białe, z demontażu, z roletami, wym. 132x139 cm, dwuskrzydłowe, wym. 202x140 cm, drzwi do sklepu, zewn., oszklone, z roletami, wym. 86x207 cm, 97x200 cm, dwuskrzydłowe, wym. 185x240 cm. Tel. 0605/85-19-28 GI0C9Y4W

KUPIĘ MATERIAŁY BUDOWLANE, papa zwykła i termozgrzewalna, styropian i kołki, dachówka + gąsiory, belki drewniane, deski, łaty, folia izolacyjna lub ogrodnicza, płytki schodowe klinkierowe, gwoździe budowlane, stolarskie (różne wym.), wełna mineralna, siatka ogrodzeniowa, słupki, lepik, smoła, drut okrągły i kwadratowy, pozostałości po. Wroclaw, tel. 0666/70-76-06 GG9A43F7

KUPIĘ MATERIAŁY BUDOWLANE. kabel elektryczny miękki 5x4-8 mm2, kabel elektryczny podziemny, twardy 5x10-15 mm, płaskownik, ceownik, drut, deski, łaty, belki. Wroclaw, tel. 0664/52-87-04 GI97ELRPL

KUPIĘ OKNA PLASTIKOWE, różne wymiary, chętnie z roletami i rolety zewnętrzne. Wroclaw, tel. 0666/70-76-06 GG9A43FH

KUPIĘ PŁYTY DACHOWE. Ząbkowice Śląskie, tel. 0885/39-33-55 GI97FJ9CN

KUPIĘ PŁYTY DROGOWE betonowe. Syców, powiat oleśnicki, tel. 0607/27-01-70 GI04XLL9

KUPIĘ RURY MIEDZIANE, do c.o. Wroclaw, tel. 0664/52-87-04 GI0ACXXJ

KUPIĘ RURY PLASTIKOWE, 50-100 mm, kanalizacyjne. Wroclaw, tel. 0666/70-76-06 GG9A43FR

KUPIĘ TARCICĘ, suchą, sezonowaną: dębową, jesionową, bukową. Chroślice, powiat jaworski, tel. 0603/22-40-30 GI9TMRLW

KUPIĘ WEŁNĘ MINERALNĄ, do ociepleń. Wołów, tel. 0606/32-29-96 GI97LW7YT

KUPIĘ WODOMIERZ. Wroclaw, tel. 0666/70-76-06 GG9A43HC

ODDAM

ODDAM GRUZ. Gostyń, tel. 0518/14-24-64 GI0C7MXF

ODDAM ZIEMIĘ oraz żwir, gruz i glinę, nieodpłatnie, w Głogowie. Głogów, tel. 0500/61-33-56 GI0HFPF

ODDAM DACHÓWKĘ, cementową, z rozbiórki, ok. 150 m2. Oleśnica, tel. 0794/53-37-93 GI07LXAW

PRZYJMĘ

PRZYJMĘ DREWNO, z rozbiórki oraz deski, palety, własny odbiór. Wroclaw, tel. 0665/49-26-73 GI04CRAR

PRZYJMĘ ZIEMIĘ, z wykopów, z okolicy Rawicza. Rawicz, tel. 0602/83-61-26 GG9PA4EN

ZAMIANA

ZAMIENIĘ MATERIAŁY BUDOWLANE, pozostałe po budowie, na samochód osobowy. Grodków, powiat brzeski, tel. 0660/33-16-92 GI0W93K

NIERUCHOMOŚCI

SPRZEDAM

BUDYNKI

BUDYNEK, w Głogowie, pow. 146 m2, działka 845 m2, na dowolną działalność gosp., możl. rozbudowy - 152.000 zł lub wynajmę, nieodpłatnie, dla MSWiA. Głogów, tel. 0500/61-33-56 GI97ELNPN

BUDYNEK, pow. 450 m2, działka 3800 m2, przy drodze Wroclaw - Opole, wszystkie media, nadaje się na sklep meblowy, skład materiałów budowlanych - 965 000 zł lub wydzierżawię. Oława, tel. 0698/59-09-11, 0692/59-93-91 GI07LW4X

BUDYNEK, pow. 650 m2, działka o pow. 44 a, w miejscowości Skarbimierz - 350.000 zł. Skarbimierz, powiat brzeski, tel. 0500/29-23-30 GI944XXWJ

BUDYNEK, po byłej zlewni mleka, przekształcony na mieszkalny, prąd, siła, szambo, c.o., do zamieszkania od zaraz, do remontu, działka o pow. 16 arów, ogrodzona w całości - 60 000 zł do negocjacji. Sucha Dolna, powiat żagański, tel. 0512/68-58-37 yusta00@wp.pl GI0C9WHC

BUDYNEK, piętrowy, w centrum Świdnicy, pow. 1200 m2, dwa wjazdy - 3.300.000 zł lub wynajmę. Świdnica, tel. 0667/39-27-25, 0666/24-57-32 GG9WN7Y4

BUDYNEK GOSPODARCZY, obora w Kawicach, na działce 38 a, przy głównej trasie - 450.000 zł. Kawice, powiat legnicki, tel. 0781/19-59-68 GI0C9YFY

BUDYNEK GOSPODARCZY, 2-kond., parter pow. 131 m2, energia el., kanalizacja, woda, budynek ma szeroki wjazd, wysokość pierwszej kondygnacji 3.5 m, druga kond. z lekkiej drewnianej konstrukcji, nowy dach, na parterze pom. socjalno-biurowe, przy gł. ulicy 7 km do A-4 - 120.000 zł do negocjacji. Wiązów, powiat strzeliński, tel. 071/393-10-62 dzwonić wieczorem, 0607/63-23-20 wierz@go2.pl II0C3YWC

BUDYNEK MIESZKALNO-USŁUGOWY, w miejscowości Bukowice, pow. 350 m2, działka 859 m2, zagospodarowana, część usługowa 200 m2, część mieszkalna 150 m2, stan surowy zamknięty, okna PCV, osobne wejście, ogrzewanie na ekogroszek, możl. podłączenia gazu - 550.000 zł. Bukowice, powiat milicki, tel. 0603/32-49-15 GI0C4E7F

BUDYNEK USŁUGOWY, piętrowy, z pełnym uzbrojeniem, przy głównej ulicy (Wroclawska), w Wałbrzychu, o powierzchni 650 m2, 30-arowa działka przy posesji - 450.000 zł. Wałbrzych, tel. 0602/48-57-67 ascworkers@ascworkers.pl II0ARAJK

BUDYNEK USŁUGOWY, 10-letni, po sklepie spożywczym, pow. 130 m2 + wiata 150 m2, w ścisłym centrum Siechnic, działka 1000 m2, klimatyzacja, monitoring, superlokalizacja, duże możliwości - 510.000 zł. Wroclaw, tel. 0602/12-51-35 GI97NLC4H

DOMY

DOM, nowy, duży, duża działka, płd. okolice Wroclawia - 1.400.000 zł. Tel. 0607/41-32-86 GI093WHH

DOM W ZABUDOWIE BLIŹNIACZEJ, w miejscowości Iwiny k. Wroclawia, pow. całk. 230 m2, pow. użytk. 190 m2, nowy - 1.300.000 zł. Tel. 0790/62-88-22 GI0AT73P

DOM + budynek gosp., w Komorowie - 190.000 zł. Tel. 0781/39-29-43 GI0C7THR

DOM jednorodzinny, pow. użytk. 155 m2, pow. działki 1300 m2, wykończony na zewnątrz, garaż, wszystkie media, 25 km na północ od Wroclawia, atrakc. lokalizacja, las, spokój, zieleń, na nowym, zamieszkałym osiedlu - 340.000 zł. Tel. 071/387-27-49, 0512/43-46-74 GG979JANM

DOM, nowy, pomiędzy Wroclawiem i Sobótką, pow. całk. 450 m2, pow. użytk. 300 m2, ładna geometria, 6 pokoi, 2 kuchnie, 3 łazienki, salon 70 m2, garaż 40 m2, ogrodzone działka 2.500 m2, piękna okolica, widok na Ślężę, bdb dojazd miasta - 2.000 zł/m2, powiat wroclawski, tel. 0607/41-32-86 GI0APPXM

DOM, 180/892 m2, 4 pok., Złotniki, świetna lokalizacja, polecam! - 560.000 zł. Tel. 071/323-17-40 www.ZUBIK.pl D01039590

DOM w zabudowie bliźniaczej, 80/806 m2, 3 pok., Maślice - 370.000 zł SB3502, okazja! Tel. 071/323-17-40 www.ZUBIK.pl D01039600

DOM, 110/1172 m2, płn. Wroclawia, 2 mieszkania tworzące całość - 950.000 zł SB3309. Tel. 071/323-17-40 www.ZUBIK.pl D01039610

DOM pow. 220 m2, pow. działki 700 m2, 8 pok., Żerniki, z potencjałem - 700.000 zł SB3719. Tel. 071/323-17-40 www.ZUBIK.pl D01039620

DOM pow. 200 m2, pow. działki 800 m2, 6 pok., Stabłowice - 700.000 zł SB3701. Tel. 071/323-17-40 www.ZUBIK.pl D01039630

DOM, 380/443 m2, 8 pok., Leśnica, 2-rodzinny - 1 090 000 zł polecam! Tel. 071/323-17-40 www.ZUBIK.pl D01039640

DOM, 150/400 m2, 5 pok., Syców, piękna okolica - 395.000 zł SB3494. Tel. 071/323-17-40 www.ZUBIK.pl D01039650

DOM 240/721 m2, 6 pok., Twardogóra, gustownie urządzony - 450.000 zł SB3480. Tel. 071/323-17-40 www.ZUBIK.pl D01039660

DOM wolno stojący, pow. 150 m2, pow. działki 911 m2, 5 pok., Oleśnica, po remoncie - 870.000 zł SB3769. Tel. 071/323-17-40 www.ZUBIK.pl D01039670

DOM, 186/557 m2, 4-pok., Oława, luksusowo urządzony - 695.000 zł. Tel. 071/323-17-40 www.ZUBIK.pl D01039680

DOM, pow. 300 m2, pow. działki 1800 m2, 4 pokoje, Stradomia, po rem. kapit. - 395.000 zł SB3707. Tel. 071/323-17-40 www.ZUBIK.pl D01039690

DOM, Mąkoszyce, 10 km od Sycowa, 130/1650 m2, stan deweloperski, wyłączność - 270.000 zł. Tel. 071/363-71-07 www.mlynnieruchomosci.pl D01035670

DOM wolno stojący, Kamieniec Wroclawski, 240/900 m2, 2002 r., 2 systemy ogrzewania - 705.000 zł. Tel. 071/363-71-07 www.mlynnieruchomosci.pl D01035680

DOM wolno stojący, Kamieniec Wroclawski, 215/1000 m2, 2009 r., wysoki standard - 950.000 zł. Tel. 071/363-71-07 www.mlynnieruchomosci.pl D01035690

DOM wolno stojący, Wilczyce, 202/1000 m2, stan deweloperski, 3 opcje ogrzewania - 870.000 zł. Tel. 071/363-71-07 www.mlynnieruchomosci.pl D01035700

DOM wolno stojący, Mirków, 210/800 m2, 2009 r., wykończony - 864.000 zł. Tel. 071/363-71-07 www.mlynnieruchomosci.pl D01035720

DOM wolno stojący, Nadolice Wielkie, 140/850 m2, stan surowy zamknięty - 340.000 zł. Tel. 071/363-71-07 www.mlynnieruchomosci.pl D01035710

DOM, Wroclaw Psie Pole, 150/650 m2, szereg, 2 garaże, 2 sys. ogrzewania, 2002 r. - 849.000 zł. Tel. 071/363-71-07 www.mlynnieruchomosci.pl D01035570

DOM wolno stojący, Wroclaw Psie Pole, 180/700 m2, 2000 r., cicha okolica - 680.000 zł. Tel. 071/363-71-07 www.mlynnieruchomosci.pl D01035580

DOM wolno stojący, Wroclaw Fabryczna, 220/1256 m2, przedwojenny - 1.190.000 zł. Tel. 071/363-71-07 www.mlynnieruchomosci.pl D01035590

DOM wolno stojący, Smolec, 100/680 m2, podwyższony stan deweloperski - 699.000 zł. Tel. 071/363-71-07 www.mlynnieruchomosci.pl D01035610

DOM w zabudowie bliźniaczej, ok. Smolca, 280/2050 m2, 2 oddzielne garaże - 1.250.000 zł. Tel. 071/363-71-07 www.mlynnieruchomosci.pl D01035620

DOM wolno stojący, Pietrzykowice, 192/1008 m2, energooszczędny, wysoki standard - 1.580.000 zł. Tel. 071/363-71-07 www.mlynnieruchomosci.pl D01035630

DOM wolno stojący, Kępa, 10 km od Wroclawia, 763/6000 m2, z zabudowaniami gosp. - 599.000 zł do neg. Tel. 071/363-71-07 www.mlynnieruchomosci.pl D01035640

DOM, Ratowice, 11 km od Wroclawia, 180/1000 m2, 2005 r., do zamieszkania - 650 000 zł. Tel. 071/363-71-07 www.mlynnieruchomosci.pl D01035650

DOM wolno stojący, Kielczów, 180/1180 m2, z poddaszem, 2009 r., do wykończenia - 770.000 zł. Tel. 071/363-71-07 www.mlynnieruchomosci.pl D01035660

DOM w zabudowie szeregowej, w Kiełczowie, spokojna i cicha okolica, nowe budynki, pow. użytkowa 140 m2 z garażem. OKAZJA, TANIO !!! - 440.000 zł brutto. Tel. 0609/55-11-76 R01036220

DOM wolno stojący, pow. 128 m2, 4 sypialnie, salon, łazienka, do częściowego wykończenia, garaż w domu, działka 900 m2, 15 km od Wroclawia - 590.000 zł, do negocjacji. Tel. 0791/05-47-46 GI0C4Y44

DOM, do kapitalnego remontu, w miejscowości Bierzów, w okolicy Brzegu - 65.000 zł. Bierzów, powiat brzeski, tel. 0668/13-35-42 GI073NNM

DOM, piętrowy, pow. 160 m2 - 250.000 zł. Byków, powiat wroclawski, tel. 0608/19-55-63 GI0FWER

DOM WOLNO STOJĄCY, pow. 120 m2, hala i warsztat o pow. 250 m2, działka 4 000 m2, teren utwardzony z rampą, ogrodzony, dojazd drogą asfaltową, możl. podziału działki - 469.000 zł lub zamienię z dopłatą na mieszkanie we Wrocławiu. Czarny Bór, powiat wałbrzyski, tel. 0663/75-48-81 GI97JKJWY

DOM poniemiecki, z zabudowaniami gospodarczymi, działka 1600 m2, wszystkie media - 390.000 zł. Długołęka, powiat wroclawski, tel. 071/315-29-11 GI093RA9

DOM, pow. 280 m2, pow. mieszk. 110 m2, jednorodzinny, w Dusznikach Zdroju, działka o pow. 357 m2 - 460.000 zł. Duszniki-Zdrój, powiat kłodzki, tel. 0504/59-56-80 GI0AX4WE

DOM jednorodzinny, pow. 140 m2, działka 15 a, wszystkie media - 150.000 zł. Gądkowice, powiat milicki, tel. 0504/39-80-76 GI0C9W37

FOTO **DOM**, u podnóży Gór Sowich, dwurodzinny w tym mieszkanie na 1. piętrze składające się z dwóch dużych i słonecznych pokoi, kuchni, łazienki, przedpokoju i balkonu, o pow. 52 m2, działka z ogrodem, budynkiem gospodarczym, zaadaptowanym na mieszkanie - 165 000 zł możliwość negocjacji. Grodziszcze, tel. 0607/67-74-29, 0513/03-30-04 II97LWRNA

DOM jednorodzinny, w Jelczu-Laskowicach, nowy, do zamieszkania od zaraz, pow. 136 m2, wszystkie media, kuchnia, salon, 4 pokoje, 2 łazienki, wykończony - 592.000 zł lub zam. na mieszkanie we Wroclawiu, w obojętnym stanie. Jelcz-Laskowice, powiat oławski, tel. 071/318-80-33, 0608/65-32-14 GI97NY3M4

DOM w zabudowie szeregowej, stan surowy zamknięty, pow. 213 m2, CO, woda, kanalizacja, posadzki, w miejscowości Jelcz-Laskowice, w centrum - 280.000 zł. Jelcz-Laskowice, powiat oławski, tel. 0505/58-56-35 GI0ARMCW

DOM, pow. 150 m2, działka 900 m2 (ogrodzona), 5 pokoi, kuchnia, 2 łazienki, garaż, wszystkie media, rok budowy 2006, bez pośredników - 1.100.000 zł. Kamieniec Wroclawski, tel. 0502/38-02-08 GI04M9P7

DOM poniemiecki, do remontu, pow. 65 m2, działka o pow. 11 a, blisko lasu, w miejscowości Kątna - 120.000 zł. Kątna, powiat wroclawski, tel. 0783/29-90-64 GI97T7YN7

DOM W ZABUDOWIE SZEREGOWEJ, 2-kondygn., 5 pok., ogrz. gazowe, pow. użytk. 171 m2, pow. całk. 220 m2, pow. działki 273 m2, energia el., gaz, Internet, kanalizacja, woda, do zamieszkania od zaraz, dwurodzinny, garaż, na os. domów jednorodz., zagospodarowany ogród - 499.000 zł. Kąty Wroclawskie, tel. 0600/89-55-41 II0C3LKP

DOM, mały, pokój z kuchnią, działka 12 a, pomieszczenie gosp., 10 km od Kobylej Góry - 62 000 zł. Kępno, tel. 0608/80-95-62 GI0ACTJY

Świadectwa Energetyczne
Pomiary termowizyjne
- nieszczelności w ociepleniu,
- awarie instalacji CO, CWU,
- kontrola budynków,
0 790 273 163,
www.hendson.pl
OR100078

DOM, drewniany, nowy, całoroczny, 2 km od zalewu Kobyla Góra, 3 pokoje, kuchnia, łazienka, pow. 72 m2, taras o pow 24 m2, zadrzewiona i ogrodzona działka o pow 852 m2, prąd, woda, kanalizacja - 230 000 zł. Kobyla Góra, powiat ostrzeszowski, tel. 0693/26-56-36 www.victooria.pl/domki GI97JHFER

DOM, do remontu, działka 1.200 m2, 1.5 km od Kudowy-Zdroju, atrakc. lokalizacja - 128.000 zł. Kudowa-Zdrój, powiat kłodzki, tel. 0693/26-81-76 GI0AK9KL

DOM, pow. 220 m2, działka o pow. 5 a, 2 garaże, wszystkie media, do zamieszkania od zaraz - 540.000 zł. Legnica, tel 0887/42-32-00 GI0C99WR

DOM, pow. 70 m2, po rem. + budynki gospodarcze o pow 400 m2, na działce o pow. 1 ha, okolice Boszkowa (gm. Przemęt), blisko lasy i jeziora, 100 km od Poznania, 120 km od Wroclawia - 150.000 zł. Leszno, tel. 0509/95-50-19 GI94RPAFF

DOM, stan surowy otwarty, pow. 120 m2, działka o pow. 20 a, w miejscowości Milików, pow. bolesławiecki, rzeka na granicy działki, garaż o wym. 7x7 m, prąd, woda, telefon, szafka licznikowa, z 2008 r., pokryty dachówką - 250.000 zł. Lubin, tel. 0693/63-55-44, 0609/39-89-60 GI0A9EHF

MARCINKOWICE
130/1000 m2, nowy dom
Stan surowy zamknięty
Cena 389.000 zł
Tel. 507 168 973
OR100359

FOTO DOM W ZABUDOWIE SZEREGOWEJ, 3-kondygn., pow. użytk. 201 m2, 5 pok., ogrz. gazowe, energia el., gaz, Internet, kanalizacja, telefon, woda, bez pośredn., garaż 20 m, nowo wybud., poddasze użytkowe, na osiedlu Przylesie, oddany do użytkowania 2008 r., duże i przestronne pomieszczenia - 700.000 zł. Lubin, tel 0663/36-01-39, 0663/76-01-36 II0AT3WN

DOM, o pow. 132 m2, parterowy, działka o pow. 11 a, do zamieszkania od zaraz - 550.000 zł. Nadolice Wielkie, powiat wroclawski, tel. 0695/50-44-24 GI0C4RCP

DOM wolno stojący, pow. 240 m2, piętrowy, 7 pokoi, kuchnia, łazienka, c.o., warsztat 100 m2 z kanałem, wiata 75 m2, plac utwardzony o pow. 400 m2 - 300.000 zł. Niedźwiedzice, powiat legnicki, tel. 076/818-68-35, 0600/81-83-10 GI94AM7WL

DOM wolno stojący, pow. całkowita 600 m2, pow. użytkowa 300 m2, 16 pokoi, 3 kuchnie, na agroturystykę, do remontu część domu, c.o. gazowo-węglowe, prąd, woda miejska, przy głównej trasie Nowa Ruda - Tłumaczów - 165.000 zł. Nowa Ruda, powiat kłodzki, tel. 0665/62-06-40 GI97REWMT

DOM wolno stojący, piętrowy, pow. 110 m2, podpiwniczony, budynek gospodarczy + garaż, działka 9 ar - 520 zł. Obora, powiat lubiński, tel. 076/842-24-24 GI0C3MRL

DOM WOLNO STOJĄCY, w Oleśnicy, pow. całk. 220 m2, pow. działki 2000 m2, pełne uzbrojenie, wszystkie media, I właśc., szklarnia nie ogrzewana o pow. 360 m2 - 1.300.000 zł. Oleśnica, tel. 071/798-00-94, 0513/51-12-22 GI09F4FP

DOM jednorodzinny, budynki gosp., działka o pow. 24 a, nowy garaż - 320.000 zł. Pogorzela, powiat brzeski, tel. 0661/81-44-03 GI09EWMA

DOM, w Polanicy-Zdroju, pow. 220 m2, działka pow. 1100 m2 - 850.000 zł. Polanica-Zdrój, powiat kłodzki, tel. 0886/36-65-50 GI97HFET3

DOM, stan surowy zamknięty, pow. 180 m2, działka pow. 3000 m2, ogrodzona, zalesiona, w miejscowości Racławice Małe - 535.000 zł. Racławice Małe, powiat wroclawski, tel. 0609/58-04-09 GI04CMKY

DOM, 11 pokoi, duże zaplecze warsztatowe, ogród o pow. 50 a - 360.000 zł. Rozłoka, powiat świdnicki, tel. 0663/37-49-30 GI97FETCX

DOM w zabudowie szeregowej, 2-kondygnacyjny, pow. 80 m2 - 299.000 zł. Siechnice, powiat wroclawski, tel. 0607/42-49-93 GI977JTCC

DOM jednorodzinny, piętrowy, podpiwniczony, pow. 100 m2, działka o pow 473 m2, garaż - 375.000 zł. Strzelin, tel. 071/392-22-52 po godz. 15 GI0C9TAJ

DOM, w Strzelinie, 1966 r., pow. 300 m2, z lokalem gastronomicznym, atrakc. lokalizacja, wszystkie media - 430.000 zł. Strzelin, tel. 0503/41-60-50 GI0HE9C

DOM, w Suchej Górnej, niedaleko Polkowic, wraz z zabudowaniami gospodarczymi, 5 pokoi, łazienka, strych, 2 piwnice - 300.000 zł do uzgodnienia. Sucha Górna, powiat polkowicki, tel. 0661/88-24-93 II0C9HW9

DOM jednorodzinny, pow. 170 m2, działka pow. 1200 m2 - 330.000 zł. Syców, powiat oleśnicki, tel. 0691/05-77-00 GI97CJ7KA

DOM jednorodzinny, pow. 185 m2, ogród o pow. 1000 m2 (zagospodarowany) - 850.000 zł, w rozliczeniu może być mieszkanie. Szewce, powiat trzebnicki, tel. 071/310-79-27 GI0A93TM

DOM JEDNORODZINNY, 1-kondygn., pow. użytk. 170 m2, pow. całk. 220 m2, pow. działki 791 m2, 7 pok., ogrz. gazowe, c.o., gaz, kanalizacja, woda, do zamieszkania od zaraz, garaż, jednorodzinny, na os. domów jednorodz., zagospodarowany ogród - 650.000 zł cena do negocjacji. Środa Śląska, tel. 0513/64-66-34 II0ACX49

DOM w zabudowie szeregowej, pow. 320 m2, skrajny segment - 560.000 zł. Świdnica, tel. 0796/15-78-40, 0796/40-90-99 GI97ET4FF

DOM wolno stojący, pow. 140 m2, w centrum, działka o pow. 7 a, do zamieszkania od zaraz - 520.000 zł. Świdnica, tel. 0501/20-79-88 GI0799CT

DOM poniemiecki, koło Świdnicy, piętrowy, z cegły, 9 pokoi, 3 kuchnie, 3 garaże, pomieszczenia gospodarcze, c.o., telefon, woda, na działce o pow. 45 a, przy drodze asfaltowej, las, kościół, PKP, 4 km od Świdnicy, 40 km od Wroclawia - 320.000 zł. Świdnica, tel. 0796/71-29-20 GI97NLPL9

DOM, działka pow. 78 a, w tym budowlana o pow. 58 a - 200.000 zł. Tomaszów Bolesławiecki, tel. 0692/93-89-90 GI97AMXPR

DOM, pow. około 300 m2, działka pow. 30 a, przy głównej drodze + hala o pow. 500 m2, w trakcie budowy - 950.000 zł. Trzebnica, tel. 0606/28-75-78, 071/387-49-37, 0666/27-69-89 GG9RJEKL

DOM, jednorodzinny, stan surowy otwarty, pow. 149 m2, zbudowany z dobrej jakości materiałów budowlanych, dach wykończony nadbitką, zabejcowany, pokryty dachówką, część domu ocieplona, możliwość założenia okien, media podłączone, działka 13.5 ar - 286.000 zł. Tymowa, powiat lubiński, tel. 0694/24-91-76, 0693/94-53-39 GI0C7WAY

DOM, z basenem i stawem, ok. Twardogóry, pow. 178 m2, powierzchnia użytkowa 136 m2, nowy, 5 pokoi, działka o pow 2100 m2 z możliwością powiększenia do 4000 m2, media, duży basen, staw, nowe ogrodzenie, 2 tarasy, kominek, atrakcyjna lokalizacja - 395.000 zł lub zamienię na mieszkanie we Wrocławiu. Wroclaw, tel. 0663/38-88-88 GI9RPEKJ

DOM W ZABUDOWIE BLIŹNIACZEJ, pow. 280 m2, działka 583 m2 - 650.000 zł. Wroclaw, tel. 0508/49-53-34 GI0C9XP3

DOM wolno stojący, 140/900 m2, gm. Długołęka, na nowym osiedlu, 6 km od Wroclawia, do małego wykończenia - 580.000 zł, w rozliczeniu może być samochód terenowy do 2006 roku. Wroclaw, tel. 071/399-87-89, 0781/06-40-75 GI09EYL3

DOM wolno stojący, pow 250 m2, działka pow. 1000 m2, stan deweloperski, kafelki, ogród, ogrodzony, w Nadolicach Małych - 790 000 zł. Wroclaw, tel. 0609/14-85-00 GI97MNRPA

DOM wolno stojący, nowy, w Nadolicach Małych, 3 km od Wroclawia, parterowy, z poddaszem użytkowym, działka pow. 8 a, kanalizacja, prąd, woda, do zamieszkania w ciągu miesiąca, na os. domków 1-rodzinnych - 750.000 zł. Wroclaw, tel. 0601/57-10-21 GG977MFPC

DOM wolno stojący, pow. 200 m2, działka o pow. 873 m2, zadbany ogród, na os. Złotniki - 950.000 zł. Wroclaw, tel. 0888/61-94-57 GG974PC7K

DOM, nowy, pow. 133.70 m2, działka 12,80 a, w Stanowicach, przy drodze nr 94 w kierunku Oławy, dobry dojazd do Wroclawia, cena promocyjna - 650.000 zł/netto. Wroclaw, tel. 0500/66-77-66 GI0AMEKL

DOM w zabudowie szeregowej, nowy, skrajny szereg, we Wroclawiu (Wojnów), pow. użytk. 161 m2, działka 420 m2, stan deweloperski, bez pośredników - 739 000 zł. Wroclaw, tel. 0609/62-68-03 GI97NLKEP

DOM, we Wroclawiu (Maślice), pow. 80 m2, 2 łazienki, 2 kuchnie, 4 pokoje, ogrodzona działka 400 m2, c.o. gaz., kanalizacja, okna plastikowe, ocieplony, bez pośredników - 460.000 zł. Wroclaw, tel. 0605/62-00-14 GG9THEM4

DOM poniemiecki, pow. 100 m2, po remoncie, 2 kuchnie, 2 łazienki, nowe c.o., działka pow. 400 m2, w Domaszczynie k. Wroclawia, przy głównej drodze, nadaje się dla dwóch rodzin lub na siedzibę firmy - 360.000 zł. Wroclaw, tel. 0605/62-00-14 GI973PYNY

DOM, do remontu, pow. 70 m2 + poddasze, działka 32 a, 32 km od Wroclawia i 20 km od Legnicy - 210.000 zł. Wroclaw, tel. 0604/47-68-44, 0788/3?-53-00 GI0CA7EE

DOM, 3-kondygn., pow. 400 m2, w Niemczech (okolice Hanoweru), podpiwniczony, 3 kuchnie, 3 łazienki, ogrzew. gaz., okna plastikowe, rolety okienne - 85.000 EUR. Wroclaw, tel. 0788/38-53-00, Niemcy, 0049/157-73-95-44-58 GI97T433M

DOM WOLNO STOJĄCY, na przedmieściach Wroclawia, w Mirkowie gm. Długołęka, luksusowe osiedle, piętrowy, może być dla 2 rodzin, 2 garaże, domek gosp., parking, działka 800 m2, woda, gaz, kanalizacja, telefon, internet, piec c.o. stałopalny i gazowy - 970.000 zł. Wroclaw, tel. 0662/01-63-30, 0662/03-44-06 GI97FKCF4

DOM, pow użytk. 150 m2, nowy, składający się z dwóch niezależnych mieszkań, umeblowany, pow. działki 1600 m2, garaż, wolno stojący, zagospodarowana działka, ogrodzony - 1.100.000 zł lub zamienię na mieszkanie w bloku. Wroclaw, tel. 0793/43-64-13 GI94LTXJF

DOM WOLNO STOJĄCY, na przedmieściach Wroclawia, w Starym Mirkowie, spokojne miejsce, pow. 210 m2, działka 800 m2, wszystkie media, doskonały dojazd do centrum, garaż 2-stanowiskowy, niepodpiwniczony - 4.000 zł/m2. Wroclaw, tel. 071/372-66-79, 0502/59-51-25 GI97JKKF9

DOM w zabudowie bliźniaczej, połowa, własnościowy, działka na Karłowicach, dwukondygnacyjny, podpiwniczony, ogród 6 a - 1.280.000 zł lub zamienię na mieszkanie + dopłata. Wroclaw, tel. 0791/26-67-68 GI97FJ33N

FOTO DOM JEDNORODZINNY, działka 2400 m2, 5 pokoi, 170 m2, ogrzew. podłogowe, energia el., kanalizacja, woda, bez pośredn., garaż wolno stojący, piękna okolica, cisza, spokój, okolice Oleśnicy, pilne - 590.000 zł. Wroclaw, tel. 0609/21-61-30 orelo@o2.pl II0AR493

● DOM, piękny, do remontu, z muru pruskiego, działka pow. 50 arów, nad strumykiem, atrakc. lokalizacja, kilka km od Lwówka Śl., 60 km od granicy, media: prąd, woda, kanalizacja, telefon - 140.000 zł. Wroclaw, tel. 0601/69-62-10 N01036030

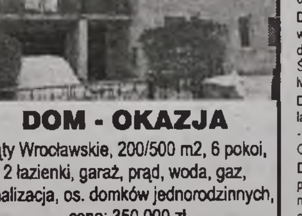
DOM - OKAZJA
Kąty Wrocławskie, 200/500 m2, 6 pokoi,
2 łazienki, garaż, prąd, woda, gaz,
kanalizacja, os. domków jednorodzinnych,
cena: 350.000 zł
BN ARKA: 071/333-22-33, 696 714 264
OR100403

DOM w zabudowie szeregowej, skrajny, pow. 182 m2, pow. działki 500 m2, 5 pok., salon z kominkiem, garaż, piwnica pow. 40 m2, taras pow 15 m2, część usługowa, czynna pow 20 m2, ogród bardzo ładnie zagosp. - 860.000 zł, w rozl. może być połowa domu (parter) pow. do 60 m2 + garaż. Wroclaw, tel. 071/354-34-93 GI0AMK93

DOM poniemiecki, pow. 160 m2, na działce o pow. 700 m2, atrakc. lokalizacja, wszystkie media, działka ogrodzona, dojazd z dwóch stron ulicą asfaltową - 1.100.000 zł. Wroclaw, tel. 071/354-20-26, 0510/95-04-10 GI0C737H

DOM wolno stojący, pow 160 m2, działka pow. 19 a, na każdą dział. gosp., w Ząbkowicach Śląskich - 240.000 zł. Ząbkowice Śląskie, tel. 074/815-23-53 GG94LLKCP

DOM jednorodzinny, 180 m2, działka 580 m2, 7-letni, położony wśród starodrzewia w Obornikach Śląskich, do zamieszkania od zaraz - 580.000 zł. Wroclaw, tel. 0693/30-30-30

DOM DREWNIANY, nowy, całoroczny, w elementach, system kanadyjski, ekonomiczny w budowie i użytkowaniu - 850 zł/m2. Stara Huta, powiat milicki, tel. 071/384-98-46, 0697/56-77-73 GI0C9NRY

DOM DREWNIANY, wym. 5x9 m, do przeniesienia, całoroczny - 4.000 zł. Wieruszów, tel. 0697/35-61-23 GI9494HJP

DOM DREWNIANY, nowy, w technologii szkieletowej, ciepły, cena promocyjna - 299.000 zł/netto. Wroclaw, tel. 0500/66-77-66 GI97NMFTR

Budowa domów pod klucz
od 299 tys brutto
pow. użyt. 100 m2/ całk. 120 m2
wysoka jakość materiałów
Tel. 507 168 973
www.dol-bud.pl
OR100384

DOM LETNISKOWY, w Osiecznej k. Leszna, murowany, pow. 60 m2, nad jeziorem, woda, prąd, kanalizacja - 80.000 zł. Leszno, tel. 0665/67-67-00 GI0C4R7M

DOM LETNISKOWY, o pow 80 m2, w przepięknej okolicy lasów sycowskich, przy jeziorze, 3 sypialnie, salon z kominkiem, łazienka, kuchnia, pomieszczenie gospodarcze + media, działka ogrodzona o pow. 750 m2 - 130.000 zł. Wroclaw, tel. 0509/58-32-59 GI94HERPJ

DOM NA WSI, poniżej jego wartości (z powodu wyjazdu), w bdb stanie, pow. 100 m2 + osobny budynek gosp., garaż, inst. elektr. 220/380 V, działka o pow. 16 a, w okolicy Wieruszowa (40 km od Kalisza) - 130.000 zł, powiat wieruszowski, tel. 062/783-57-73, 0503/44-79-61 GG979JAEH

DOM NA WSI + zabudowania gosp. - 250.000 zł. Białawy Wielkie, powiat wołowski, tel. 0691/19-20-68 GI97EWWYX

DOM NA WSI poniemiecki, w miejscowości Czernikowice, gm. Chojnów, nowy dach, okna, do częściowego remontu, pow. 0.11 ha, atrakc. lokalizacja - 206 000 zł. Chojnów, powiat legnicki, tel. 0601/78-78-15, 076/818-64-30 GI97LCNPC

DOM NA WSI, pow. całk. 258 m2, pow. działki 1600 m2, 7 pokoi, 2 kuchnie, 2 łazienki, 3 garaże, ogrzewanie na ekogroszek, działka zagospodarowana, pod lasem, spokojna i cicha okolica - 900.000 zł. Chwalowice, powiat oławski, tel. 071/318-16-67 GI0C9YEX

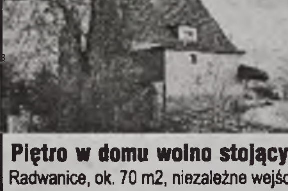
Piętro w domu wolno stojącym
Radwanice, ok. 70 m2, niezależne wejście,
strych, garaż + antresola,
cena: 420.000 zł do neg.
BN ARKA:
071/333-22-33, 600 35 36 97
OR100402

DOM NA WSI, pow. 200 m2, do remontu + zabudowania gospod. 120 m2, stan db, na działce 36 a, 65 km od Wroclawia - 150.000 zł. Janisławice, powiat ostrowski, tel. 0664/71-36-56 GI0C9T3E

DOM NA WSI, w Jastrzębiej, zabudowania gosp., działka 21 a - 110.000 zł do uzgodnienia. Jastrzębia, powiat górowski, tel. 0663/64-02-99 GI97K9E9A

DOM NA WSI, do wykończenia, może być dwurodzinny lub pod działalność gospodarczą, działka 12 a, w Komprachcicach k. Opola, komunikacja miejska i kolejowa, teren niezalewowy - 560.000 zł. Komprachcice, powiat opolski, tel. 077/464-62-20, 0693/85-53-60 GI0C9HW4

FOTO DOM NA WSI, Ludów Śląski pow. użytk. 100,00 m2, pow. całk. 577,00 m2, pow. działki 1700 m2, 5 pok., energia el. (+ siła), wszystkie media, bez pośredn., do remontu, garaż, stodoła, utwardzone podwórze, możl. prowadzenie działalności gospodarczej - 160.000 zł. Ludów Śląski, powiat strzeliński, tel. 0609/67-47-54 silver1984@gmail.com II0C9JJH

DOM NA WSI, pow. 200 m2, 20-letni, po rem. kapit., budynek gospodarczy, ogród 10 ar, podpiwniczony z garażem, stan idealny - 400.000 zł. Lwówek Śląski, tel. 0603/50-91-11 GI974YKXE

DOM NA WSI, w okolicy Nysy, do remontu - 15.600 zł. Myszowice, powiat nyski, tel. 0887/71-89-84 GI0CA4YX

DOM NA WSI, pow 120 m2 - 135.000 zł. Nawojów Śląski, powiat lubański, tel 0604/22-42-37 GI0A9LL4

DOM NA WSI PONIEMIECKI, pow. użytk. 250 m2, 3/4 całości, wolno stojący, dwurodzinny, osobne wejście, 9 pokoi, piwnica, duże zabudowania gospodarcze (380m2), nowe CO, okna PCV, piec, energia el., internet, kanalizacja, telefon, woda miejska, 20km od Bolesławca, 30km od Z-g - 270.000 zł do negocjacji. Nowa Wieś Zebrzydowska, powiat bolesławiecki, tel. 0665/59-14-59 GI0YA3M

DOM NA WSI JEDNORODZINNY, rejon Bielan-Kobierzyc, dół salon, RTV, jadalnia, kuchnia, łazienka, piętro, 3 sypialnie, 2 łazienki, pralnia, CO piec samozasypowy, kominek z pionem wodnym, dach i ściany podwójnie ocieplone, ogrzewanie podłogowe, parkiet, garaż, kotłownia, działka 20 a - 700.000 zł. Pełczyce, powiat wroclawski, tel. 0604/12-40-94 GI0C9YP9

DOM NA WSI, 1-kondygn., pow. użytk. 160 m2, wybudowany w 1938 r., 5 pokoi, kuchnia, łazienka, budynek gospodarczy, działka o pow. 3900 m2, wieś oddalona 10 km od Lwówka Śl., szkoła, sklepy, kościół - 150.000 zł. Płóczki Górne, powiat lwówecki, tel. 0503/07-23-24 GI0A9JTY

DOM NA WSI, o pow. 220 m2, 7 pokoi, 2 kuchnie, 2 łazienki + zabudowania gosp., częściowo nowa inst. elektr. - 300.000 zł. Pogorzela, powiat brzeski, tel. 0507/63-81-76 GI09WYPM

DOM NA WSI, pow. 65 m2, poddasze do adaptacji 60 m2, 2 pokoje, kuchnia, łazienka, przedpokój, kotłownia, ocieplony, nowy dach, c.o. węglowe, telefon, internet, działka 12 a, ogrodzona, zagospodarowana, dużo zieleni, garaż 40 m2, blisko sklep, plac zabaw - 290.000 zł. Prusice, powiat trzebnicki, tel. 0697/92-31-47 GI07997J

DOM NA WSI jednorodzinny, pow. działki 600 m2, 4 pok., kuchnia, łazienka, przedpokój (2), garaż, w Sadach Górnych blisko Szczawna Zdroju i Bolkowa lub zamienię na mieszkanie 3 pok., kuchnia, łazienka garaż w Wałbrzychu w dzielnicy Nowe Miasto lub Centrum - 205.000 zł. Sady Górne, powiat jaworski, tel. 075/745-01-25 GI0C7HEY

DOM NA WSI WOLNO STOJĄCY, 8 km od Strzelina, w cichej, spokojnej okolicy, przy trasie Strzelin-Oława, ok. 28 km od Wroclawia, pow. ok. 120 m2, duża stodoła, idealny na działalność gosp. oraz działka budowlano-rolna o pow. 35 a, bez pośredników - 139.000 zł lub zamienię na mieszkanie. Strzelin, tel. 0781/13-51-25 GI07M3TP

DOM NA WSI wolno stojący, pow. 160 m2, podpiwniczony, garaż, działka o pow 1569 m2, z 1990 r. - 560.000 zł. Wierzbice, powiat wroclawski, tel. 071/390-88-38, 0604/61-77-72 GG9PK3AK

DOM NA WSI, 2-pokojowy, kuchnia, łazienka, podpiwniczony, działka o pow. 57 a, uzbrojona - 160.000 zł. Wojsław, powiat brzeski, tel. 0660/33-16-92 GI97NMAE7

DOM NA WSI PONIEMIECKI, w Radomierowicach, 20 km od Kluczborka, pow. 150 m2, działka 3000 m2, prąd, woda, telefon, droga asfaltowa, położony w Stobrawskim Parku Krajobrazowym, piękna okolica, można kupić z działką 1500 m2 - 58 000 zł. Wroclaw, tel. 0508/43-11-00 macrykers@tlen.pl GI97KNCNF

DOM NA WSI, do kapitalnego remontu, stodoła o pow. 160 m2, stan db, działka pow 15 a, woda, prąd, blisko las, w Zabłociu, gm. Nowogrodziec - 49 000 zł. Zabłocie, powiat bolesławiecki, tel. 0887/42-32-00 GI97F7F4L

DOM NA WSI, duży, parter + 2 piętra, z lat 90., 8 pokoi, 3 kuchnie, 3 łazienki, 2 wejścia, nowy dach, okna plastikowe, piec c.o., duży budynek gospodarczy + garaż, działka pow. ok. 30 a, nowe ogrodzenie, bez pośredników - 770.000 zł. Żmigród, powiat trzebnicki, tel. 0727/22-22-16 GI07FFMT

OKAZJA!

DOM W BUDOWIE, stan surowy otwarty, działka budowlana o pow. 9 a, w Jelczu-Laskowicach, ok. 20 km od Wrocławia, ok. 5 min drogi od lasu i stawu, domek drewniany całoroczny o pow. ok. 60 m2, wszystkie media doprowadzone do domu, działka ogrodzona ok. 150 tujami - 250.000 zł. Tel. 0601/78-88-13 H02001000

DOM W BUDOWIE, stan surowy otwarty, działka budowlana o pow. 9 a, w Jelczu-Laskowicach, ok. 20 km od Wroclawia, ok. 5 min drogi od lasu i stawu, domek drewniany całoroczny o pow. ok. 60 m2, wszystkie media - 250 000 zł. Tel. 0601/78-88-13 GI0ARCJR

DOM W BUDOWIE, w Brzegu, pow. 600 m2 (wykończone 400 m2), działka 7.65 a + hala 300 m2, zabezp. energet. 50 kW, na halą mieszkanie 120 m2 + taras 180 m2, oranżeria z tarasem 30 m2, garaż na 2 samochody 44 m2 + tarasy 160 m2, ogród 800 m2, całość przygotowana pod zajazd - 2.500.000 zł. Brzeg, tel. 0604/43-15-69 GI0G7MPC

DOM W BUDOWIE w zabudowie bliźniaczej, połączony garażami, pow. 180 m2, poddasze użytkowe, ściany pod-ciągnięte pod strop, w drugiej połowie fundamenty, możl. wykończenia, działka pow. 1400 m2, media przy granicy działki, możl. podziału - 600.000 zł. Dobrzykowice, powiat wroclawski, tel. 0661/25-66-67 GI97HRPHA

FOTO DOM W BUDOWIE, jednorodzinny, w stanie deweloperskim, w Domaszczynie, pow użytk. 195 m2, pow. działki 1000 m2, energia el., kanalizacja, telefon, woda, garaż, na os. domów jednorodz., nowo wybud., poddasze użytkowe - 595.000 zł. Domaszczyn, tel. 0661/10-72-15, 071/798-94-15 bogulska@wp.pl II0C4ELA

FOTO DOM W BUDOWIE, w okolicy Wroclawia, w Galowie (Galówku), stan surowy zamknięty, powierzchnia użytkowa 220 m2, na działce 10 arów, wokół las, piękna spokojna okolica - 880.000 zł. Galów, powiat średzki, tel. 071/396-50-81, 0603/91-86-39 II0AMFNC

DOM W BUDOWIE, w Kiełczowie, nowy, stan surowy zamknięty, pow. 240 m2, prąd, woda, gaz, działka o pow. 1005 m2, garaż na 2 samochody - 540.000 zł. Kiełczów, powiat wroclawski, tel. 0516/25-70-47 GI0PYAM

DOM W BUDOWIE, stan surowy zadaszony, z garażem, działka 504 m2, ładna okolica, ciekawy projekt - 450 000 zł. Kiełczówek, powiat wroclawski, tel. 0602/26-19-73 GI04CRLY

DOM W BUDOWIE jednorodzinny, stan surowy zamknięty, pow. 98 m2, 3 pokoje, salon z kominkiem, kuchnia, łazienka, pomieszcz. gosp., taras, spokojna okolica, 5 km od Legnicy - 170.000 zł. Legnica, tel. 0504/32-09-27 GI97MHNNA

DOM W BUDOWIE WOLNO STOJĄCY, z 2009 r., pow. 130 m2 + garaż 18 m2, 2 pokoje, sypialnia z łazienką, hall, kuchnia, jadalnia, salon, w.c., łazienka, pomieszczenie gosp., garaż, wszystkie instalacje, okna plastikowe, tynk wewn., posadzka - 395.000 zł. Ligota, powiat trzebnicki, tel. 0693/82-42-32 GI97P4CWW

DOM W BUDOWIE, 2 km od Wroclawia (Psary - Szymanów), pow. 220 m2, stan surowy zamknięty, do wykończenia, wszystkie media, telefon, ks. wieczysta, działka 900 m2, spokojna okolica, bez pośredn. - 395 000 zł. Szymanów, powiat wroclawski, tel. 0790/45-95-95 GI97FMEMJ

DOM W BUDOWIE, pow. 220 m2, stan surowy zamknięty, działka 1000 m2, przy lesie, atrakc. lokalizacja, w Bystrzycy Oławskiej - 500.000 zł. Wroclaw, tel. 0608/70-66-29 GI0A9MCX

DOM W GORACH, mieszkalno-wypoczynkowy, 2-kondygn., 2 pok., ogrz. kominkowe, pow. użytk. 50 m2, pow. działki 400 m2, energia el., kanalizacja, woda, do zamieszkania od zaraz, ekologiczny okolica Czarnej Góry, przy wyciągu orczykowym, umeblowany - 99.000 zł. Stronie Śląskie, powiat kłodzki, tel. 0692/41-30-43 bakarstronie@wp.pl II0AE7TN

● DOMY: Kobierzyce, bliźniak, 90 m2 - 212.000 zł; pow. oławski, 60 m2 - 90.000 zł; pow. strzeliński 180/1400 m2 - 244.000 zł, 140/400 m2 - 329 000 zł; Środa Śl., 150/3000 m2 - 650.000 zł; 140/1100 m2 - 399.000 zł; gm. Wisznia Mała, 150/700 m2 - 229.000 zł; inne. Tel. 071/797-66-23, 0500/01-19-07 biuro@dobrydom.wroc.pl N01036250

DOMY, Kotowice, dwa, wolno stojące, 140 m2 i 60/2000 m2, 2007 r., wysoki standard - 999.000 zł. Tel. 071/363-71-07 www.mlynnieruchomosci.pl D01035600

DOMY NA WSI, k. Kluczborka, przedwojenny, po remoncie, pow. 110 m2, 2 pokoje, salon (42 m2), kuchnia, łazienka, przedpokój, do zamieszkania od zaraz, drugi nowy, pow. 150 m2, do małego wykończenia, działka 10 a, ogrodzona, metalowa ozdobna brama - 110.000 zł za jeden, razem lub osobno. Zawiść, powiat namysłowski, tel. 0695/79-12-71 GI0C9HTK

POŁOWA DOMU, w Dolinie Baryczy, 12 km od Rawicza, pow. użytk. 100 m2, działka 8 a, pom. gosp., garaż na 2 samoch. z kanałem i strychem, 4 pokoje, salon kominkowy, duża kuchnia, łazienka z jacuzzi i kabiną, ogrzew. gaz. miedziane, drewniane podłogi, nowe okna i drzwi - 550.000 zł. Tel. 0607/40-20-17 GG9HYTCF

POŁOWA DOMU na wsi, w okol. Ząbkowic Śląskich, garaż - 500.000 zł. Tel. 0692/38-07-98 GI97MJ4WN

POŁOWA DOMU + 2 działki budowlane o pow. 10 a i 14 a - 400.000 zł. Byków, powiat wroclawski, tel 0608/19-55-63 GI0C3HEJ

POŁOWA DOMU, w Głogowie, pow. 73 m2, działka 422.5 m2 - 78.000 zł lub wynajmę - 100 zł/mies., najchętniej firmie. Głogów, tel. 0500/61-33-56 GI09F7PP

POŁOWA DOMU w zabudowie bliźniaczej, kuchnia z jadalnią, salon, 3 sypialnie, osobno ubikacja, łazienka, garaż pod budynkiem, kotłownia i piwnica, działka gospodarcza 9 arów + budynek gospod. 20 m2, ładny ogród - 350.000 zł, zdjęcia na www.gumtree.pl Gromadka, powiat bolesławiecki, tel. 0691/30-06-73 GI0C97JJ

POŁOWA DOMU poniemieckiego, pow. 170 m2, osobne wejście, na wsi - 100.000 zł. Kłodzko, tel. 0509/08-65-70 GI0A34EC

POŁOWA DOMU, w Miękini, na piętrze, pow. 80 m2, taras, po rem. kapit., działka o pow. 800 m2 - 310.000 zł. Miękinia, powiat średzki, tel. 0668/56-39-03 GI0C9WKL

POŁOWA DOMU NA WSI, 1-kondygn., pow. użytk. 80,00 m2, pow. całk. 80,00 m2, pow. działki 800 m2, 4 pok., c.o. elektryczne, energia el., kanalizacja, woda, bez pośredn., do zamieszkania od zaraz, w Miękini, taras, osobne wejście, plus ogrzewanie kominkowe - 329.000 zł cena do negocjacji. Miękinia, powiat średzki, tel. 0504/05-42-33 II0C7CYM

POŁOWA DOMU, parter, pow. 75 m2, 3 pokoje, kuchnia, łazienka, osobne wejście, idealny dla osoby na wózku inwalidzkim - 290.000 zł. Milicz, tel. 0692/81-10-64 GI94X99PF

POŁOWA DOMU w zabudowie bliźniaczej, w miejscowości Ślęza k. Bielan Wrocławskich, pow. 153 m2, działka 5 a, stan surowy zamknięty, wysokiej jakości mat. budowlane, droga asfaltowa sąsiedztwo domków jednorodzinnych - 650.000 zł. Wrocław, tel. 0883/41-99-05 GI0797JT

POŁOWA DOMU W ZABUDOWIE BLIŹNIACZEJ, atrakc. lokalizacja, z 2007 r., dla osób wymagających, 5 pokoi, salon z aneksem kuchennym, 2 łazienki, 2 garderoby, spiżarka, suszarnia, wiatrołap, garaż, taras, poddasze użytkowe, nasadzenia, trawa, idealne miejsce na spacery i wycieczki rowerowe - 860.000 zł. Wrocław, tel. 0668/46-08-40 GI0C3W4L

DZIAŁKI

DZIAŁKA, pow. 3.17 ha, klasa IV, V, VI, w Ozorowicach, w trakcie przekształcenia na budowlaną, zgoda na energię elektr., przy drodze asfaltowej - 65 zł/m2., powiat trzebnicki, tel. 0669/42-71-01 GG9LRCNJ

DZIAŁKA, pow. 15 a, w trakcie przekształcenia na budowlaną, blisko media, 15 km od Wrocławia - 15 zł/m2, do negocjacji. Kurczów, powiat strzeliński, tel. 0668/19-58-22 GI0ARAHP

DZIAŁKA, pow. 0.92 ha, w okolicy Wołowa (6 km), przy drodze asfaltowej, wszystkie media, atrakc. okolica, możl. przekształcenia - 27.600 zł. Milcz, powiat wołowski, tel. 0600/78-17-16 GI0ARYCF

DZIAŁKA, pow. 0.92 ha, w okolicy Wołowa (6 km), przy drodze asfaltowej, wszystkie media, atrakc. okolica, możl. przekształcenia - 27.600 zł. Milcz, powiat wołowski, tel. 0600/78-17-16 GI0ARYCF

DZIAŁKA, sprzedam lub zamienię na mieszkanie we Wrocławiu - 75 zł/m2. Oleśnica, tel. 0784/62-49-18 GI0CA3AF

DZIAŁKA, pow. 27 a, przy drodze asfaltowej na trasie Lubań-Bolesławiec, 10 km od Lubania, na dowolną działalność - 27.000 zł. Radogoszcz, powiat lubański, tel. 0781/01-56-25 GI0CA439

DZIAŁKA, pow. 81 a, 35 a odrolnione, pod budownictwo mieszkaniowe, 45 a w stadium zagospodarowania, media w pobliżu, droga asfaltowa, 10 km od Wrocławia, na skraju wsi - 25 zł/m2. Sadków, powiat wrocławski, tel. 0798/95-26-63 GI0APJY4

DZIAŁKA, pow. 1.500 m2, hala o pow. 300 m2, przy trasie nr 8, możl. adaptacji na warsztat i mieszkanie - 145.000 zł. Szczytna, powiat kłodzki, tel. 0500/23-28-95 GI0C9FCX

DZIAŁKA, w studium pod budownictwo mieszkaniowe jednorodzinne, we Wrocławiu, pow. 1.3 ha - 70 zł/m2. Wrocław, tel. 071/315-40-43 GI049KP9

DZIAŁKA, 980 m2, z domkiem letniskowym 40 m2 ogrzewanym kominkiem typu „koza", woda energia elektryczna, szambo, w Osolinie gm. Oborniki Śląskie - 245.000 zł. Wrocław, tel. 071/783-84-01

DZIAŁKA BUDOWLANA, pow. 12 a, w Księginicach, gm. Trzebnica, media w drodze, atrakcyjna okolica - 90 zł/m2. Tel. 0665/77-38-89 GI0MR7J

DZIAŁKA BUDOWLANA, w miejscowości Stanowice k. Oławy, pow. 1.346 m2, narożna, kwadratowa, media w drodze, na os. domków jednorodzinnych, na końcu ulicy - 185.000 zł. Tel. 0605/24-41-10 GI97MNW3W

DZIAŁKA BUDOWLANA, pow. 5100 m2, w Siechnicach, do 6 kondygnacji - 2.500.000 zł lub zam. na mieszkanie. Tel. 0790/62-88-22 GI94TNJLA

DZIAŁKA BUDOWLANA, atrakc. lokalizacja, pow. ok. 12 a, przy drodze asfaltowej, w Kuźniczysku (trasa Trzebnica - Milicz), obrzeża lasów i stawów milickich, na końcu wsi, cisza, spokój, pilnie sprzedam, bez pośredników, 30 km od Wrocławia - 55.000 zł. Tel. 0601/05-83-58, 071/312-72-37 GG9HYWFN

DZIAŁKA BUDOWLANA, pow. 10 a, piękna lokalizacja, blisko Trzebnicy, własność hipoteczna, hipoteka wolna od obciążeń - 60 zł/m2. Tel. 0661/13-90-43 GI0793CP

DZIAŁKA BUDOWLANA, atrakc. lokalizacja, w Długołęce, uzbrojona, pow. 12 a - 220 zł. Tel. 0049/16-08-04-33-97 GI0AMHTN

DZIAŁKA BUDOWLANA, pow. 12 a, w Borowej, gm. Długołęka - 180 zł m2. Tel. 0049/16-08-04-33-97 GI0AMHTW

DZIAŁKA BUDOWLANA, w Marcinkowicach koło Oławy, pow. 2.220 m2, pod budownictwo jednorodzinne lub bliźniacze, prąd, woda, telefon, gaz, planowana kanalizacja, wśród nowej zabudowy, w centrum miejscowości, możl. podziału - 165.000 zł. Tel. 0608/27-09-14 GI0CA7AH

DZIAŁKA BUDOWLANA, pow. 794 m2, Maślice, b. ładna okolica - 340.000 zł ST2800. Tel. 071/323-17-40 www.ZUBIK.pl D01039700

DZIAŁKA BUDOWLANA, 8022 m2, Grabiszyn - 3.209.000 zł ST3508. Tel. 071/323-17-40 www.ZUBIK.pl D01039710

DZIAŁKA BUDOWLANA, pow. 556 m2, Wojnów - 180.000 zł ST3792. Tel. 071/323-17-40 www.ZUBIK.pl D01039720

DZIAŁKA BUDOWLANA, pow. 1183 m2, Kąty Wrocławskie, Smolec - 331.000 zł ST3596. Tel. 071/323-17-40 www.ZUBIK.pl D01039730

DZIAŁKA BUDOWLANA, 914 m2, Pasikurowice - 130.000 zł ST3399. Tel. 071/323-17-40 www.ZUBIK.pl D01039740

DZIAŁKA BUDOWLANA, Iwiny, 1500 m2, okolica nowych domów - 360.000 zł. Tel. 071/363-71-07 www.mlynnieruchomosci.pl D01035500

DZIAŁKA BUDOWLANA, Tąpadła, malownicze położenie, 1827 m2, wyłączność - 247.000 zł. Tel. 071/363-71-07 www.mlynnieruchomosci.pl D01035510

DZIAŁKA BUDOWLANA, Sulistrowice, 926 m2, uzbrojona, piękne tereny, blisko zalew - 185.000 zł. Tel. 071/363-71-07 www.mlynnieruchomosci.pl D01035520

DZIAŁKA BUDOWLANA, Wrocław Zacharzyce-Bieńkowice, 1564 m2, do miasta 5 minut, media - 399.000 zł. Tel. 071/363-71-07 www.mlynnieruchomosci.pl D01035530

DZIAŁKA BUDOWLANA, Mirków, media - 235.000 zł. Tel. 071/363-71-07 www.mlynnieruchomosci.pl D01035540

DZIAŁKA BUDOWLANA, Siedlec, 1000 m2, wyd. warunki przyłączy, szybki dojazd - 154.000 zł. Tel. 071/363-71-07 www.mlynnieruchomosci.pl D01035550

DZIAŁKA BUDOWLANA, pow. 1.34 ha, z projektem podziału na 6 działek, w miejsc. Biały Kościół, malowniczo położona na stoku, w pobliżu zbiornika wodnego, z widokiem na Wzgórza Strzelińskie, w planie zagosp. przeznaczona pod bud. jednorodz., pensjonatowe lub usługi turyst. - 55 zł/m2, możliwość zakupu całości lub pojedynczych działek. Tel. 0723/67-77-64 GG9WN4LP

DZIAŁKA BUDOWLANA, Kamieniec Wrocławski - Łany, pow. 1600 m2 - 180 zł/m2. Tel. 0502/38-02-08 GI97KJ9TR

DZIAŁKA BUDOWLANA, przy ul. Wyboistej, na Złotnikach, we Wrocławiu, pow. 1.290 m2, woda, gaz, kanalizacja, telefon, prąd, spokój, cisza, zielona okolica, park - 180 zł/m2. Tel. 0511/77-39-29 GI0C4Y4A

DZIAŁKA BUDOWLANA, pow. 9 a, Danielowice gmina Domaniów, z planem domu o powierzchni całkowitej 182.6 m2, wylane fundamenty - 80.000 zł. Austria, tel. 0043/66-49-96-44-39 goscok@op.pl II0AE9NH

DZIAŁKA BUDOWLANA, pow. 13 a, w Biedrzychowie (3 km od Strzelina), atrakc. lokalizacja, wydana decyzja o warunkach zabudowy - 65 zł/m2. Biedrzychów, powiat strzeliński, tel. 0604/17-25-91 GI0C9YKR

DZIAŁKA BUDOWLANA, we wsi Bielawa, gm. Długołęka, pow. 1593 m2, prąd i woda w drodze, obok mili sąsiedzi, 12 km od Wrocławia - 110 zł/m2, do negocjacji. Bielawa, powiat wrocławski, tel. 0669/42-11-83 GI0AH7LH

DZIAŁKA BUDOWLANA, pow. 32 a, w miejscowości Bierzów - 3.000 zł/a. Bierzów, powiat brzeski, tel. 0668/13-35-42 GI073NNW

DZIAŁKA BUDOWLANA, 25 a, droga nr 94 obok autostrady A-4 do Katowic, 8 km od Brzegu, przy drodze woda, kanalizacja, prąd, idealna na zajazd, możl. dokupienia 15 a - 110 zł/m2 do negocjacji. Brzeg, tel. 0604/43-15-69 GI09T4MW

DZIAŁKA BUDOWLANA, pow. 0.89 ha, media, dojazd drogą asfaltową, piękny teren na rezydencję lub osiedle - 95 zł/m2. Brzezia Łąka, powiat wrocławski, tel. 0600/07-28-61 GI0AX7E7

DZIAŁKA BUDOWLANA, w Bukowicach, gm. Krośnice, okolice Milicza, pow. 3.500 m2, wszystkie media, kanalizacja, sąsiednie działki zabudowane, plan zagospodarowania, ks. wieczysta, bez pośredników - 32 zł/m2. Bukowice, powiat milicki, tel. 0790/45-95-95 GI97FMEMW

DZIAŁKA BUDOWLANA, w okolicy Bystrzycy Kłodzkiej o pow. ok. 25 a - 1.500 zł/a, do uzgodnienie. Bystrzyca Kłodzka, tel. 0509/47-65-11 GI0CA49A

DZIAŁKA BUDOWLANA, pow. 0.10 ha, wszystkie media, atrakc. lokalizacja, dobry dojazd - 98.000 zł. Chrząstawa Mała, powiat wrocławski, tel. 0880/12-33-87 GI97RXTEC

DZIAŁKA BUDOWLANA, pow. 20 a, w miejscowości Dobra, pow. oleśnicki, 21 km od Wrocławia, b. atrakcyjna lokalizacja, blisko rzeczka, dużo zieleni, media przy drodze, pozwol. na budowę domu - 94.000 zł. Dobra, powiat oleśnicki, tel. 0790/63-49-76 GI97P4CWJ

DZIAŁKA BUDOWLANA, pow. 269 m2, w miejscowości Pieszyce, u podnóża Gór Sowich, ładny plan zabudowy - 42.000 zł. Dzierżoniów, tel. 0506/02-20-32 GI0AE3WA

KUPIMY KAŻDĄ
DZIAŁKĘ, MIESZKANIE, DOM
TYLKO WROCŁAW I OKOLICE DO 10km
Gotówka od ręki do 400tys. zł
lub pożyczka pod zastaw
Wrocław, tel. 0 790 45 95 95

FOTO DZIAŁKA BUDOWLANA, pow. 15 a, bez pośredn., kwadratowa, media w trakcie real., 4 działki budowlane od 1500 do 1700 m2, dobry dojazd, ładne widoki - 135.000 zł. Dziwiszów, tel. 0607/70-34-21 poczta@agrohippika.pl II0C994Y

DZIAŁKA BUDOWLANA, o pow. 1767 m2, w Gęsińcu (za hotelem Maria) - 190.000 zł do negocjacji. Gęsiniec, powiat strzeliński, tel. 0784/01-88-68 II0AMMEX

DZIAŁKA BUDOWLANA, pow. 15 a, w okolicy Gryfowa Śląskiego, droga asfaltowa oświetlona, gaz, woda, prąd, telefon, kanalizacja, spokojne miejsce, 700 m od centrum, blisko rzeka, bez pośredników - 75 zł/m2. Gryfów Śląski, powiat lwówecki, tel. 0600/85-83-77 GG9P7RMR

DZIAŁKA BUDOWLANA, pow. 10 a, wszystkie media, przy trasie Jelenia Góra - Zgorzelec, w Gryfowie Śląskim - 65.000 zł. Gryfów Śląski, powiat lwówecki, tel. 0728/19-10-28, 075/781-37-04 GI07FFCM

DZIAŁKA BUDOWLANA, pow. 1303 m2, prąd, gaz, woda, przy ul. Wilczyckiej w Kiełczowie - 350 zł/m2. Kiełczów, powiat wrocławski, tel. 0516/25-70-47 GI0ARCCX

DZIAŁKA BUDOWLANA. Marzysz o domu pod lasem, gdzie panuje cisza i spokój? pow. 5.481 m2, www.mlynnieruchomosci.pl tel. 071/363-71-07 D01035560

DZIAŁKA BUDOWLANA, zagospodarowana działka (krzewy ozdobne, duże kamienie, stare drzewa), do podziału, media przy granicy działki, ogrodzona, prostokątna, szambo, 2 bramy wjazdowe, przy drodze asfaltowej, nowy budynek gospodarczy (ok. 100m2), 80% wykończony, podpiwniczony - 130.000 zł do negocjacji. Kierżno, powiat bolesławiecki, tel. 0665/59-14-59 GI049HW7

DZIAŁKA BUDOWLANA, pow. 16 a, c.o., energia el., gaz, kanalizacja, woda, bez pośredn., media przy działce, uzbr., pozwolenie na budowę, uzbrojona, w Kłodzku, okolice stadionu - 120 zł cena za 1 m2. Kłodzko, tel. 0507/12-07-47 II0C7HNW

DZIAŁKA BUDOWLANA, pow. 41 a, w miejscowości Komorowice koło Strzelina, pięknie położona, w pobliżu las, 5 km od ośrodka wypoczynkowego w Białym Kościele, na działce jest studnia, energia el., krzewy - 100.000 zł. Komorowice, powiat strzeliński, tel. 0606/80-32-96, 071/392-06-87 GI093RYJ

DZIAŁKA BUDOWLANA, w Konradówce, pow. 0,30 ar - 35 zł/m2. 45 ar - 30 zł/m2. Konradówka, powiat legnicki, tel. 076/819-61-23 GI0C7WHW

DZIAŁKA BUDOWLANA, pow. 30 a, w atrakc. miejscu, przy drodze bocznej, 6 km od Obornik Śląskich - 55 zł/m2. Kopaszyn, powiat trzebnicki, tel. 0888/88-21-00 GI0CA3X7

DZIAŁKA BUDOWLANA, pow. 21 a, uzbrojona, kpl. dokumentacja, mapy, atrakcyjna lokalizacja, rzeka, las, stadnina koni, tereny agroturystyczne, niezagrożone odkrywką, w miejscowości Dunino, 7 km od Legnicy, gm. Krotoszyce - 140.000 zł pilne. Legnica, tel. 0695/40-92-46 GI97MHTTN

FOTO DZIAŁKA BUDOWLANA, w miejscowości Ziemnice, gmina Kunice, powiat legnicki, powierzchnia działki 1405 metrów kwadratowych (14 arów), pełne uzbrojenie, położona przy drodze asfaltowej - 103.000 zł. Legnica, tel. 0509/41-58-84 II0C94YK

DZIAŁKA BUDOWLANA, bardzo ładna, w miejscowości Rosochata, pod Legnicą, od strony Ziemnic i Grzybian, powierzchnia działki 10 a, dostępne uzbrojenie: woda, prąd, gaz, kanalizacja, okazja cenowa - 30.000 zł za całą działkę. Legnica, tel. 0606/43-22-59 II0C94YL

DZIAŁKA BUDOWLANA, pow. 30 a, z garażem o pow. 26 m2, w miejscowości Nawojów Śląski - 65.000 zł. Lubań, tel. 0604/22-42-37 GI0A9KXK

DZIAŁKA BUDOWLANA, pow. 30 a, w miejscowości Nawojów Śląski, gm. Lubań - 50.000 zł. Lubań, tel. 0604/22-42-37 GI0A9KXM

DZIAŁKA BUDOWLANA, pow. 30 a, przy głównej drodze, media, pozwolenie na budowę dwóch domów, w miejscowości Łęg, gmina Jelcz-Laskowice, 20 km od Wrocławia - 290.000 zł. Łęg, powiat oławski, tel. 0601/65-85-08 II0C7FX4

DZIAŁKA BUDOWLANA, pow. 847 m2, w centrum Małomic, przy ul. Piastowskiej, blisko sklepy, urzędy, szkoła - 54.000 zł lub zamienię na gospodarstwo rolne, grunty. Małomice, powiat żagański, tel. 0790/33-84-48 GI97EF7XW

DZIAŁKA BUDOWLANA, na wsi, pow. 19 a, ze stodołą 140 m2 lub bez stodoły o pow. 10 a - 30.000 zł. Namysłów, tel. 077/419-16-34 GI97R7JYE

DZIAŁKA BUDOWLANA, pow. 25 a + stodoła murowana, nowa - 140.000 zł. Nasławice, powiat wrocławski, tel. 0661/54-60-38 GI0MR3X

DZIAŁKA BUDOWLANA, pow. 20 a, dogodny dojazd - 45.000 zł. Nawojów Śląski, powiat lubański, tel. 0604/22-42-37 GI0A9LKW

DZIAŁKA BUDOWLANA, pow. 12 a - 30.000 zł. Niegosławice, powiat żagański, tel. 0602/57-33-35 GI0C7LN3

DZIAŁKA BUDOWLANA, pow. 9 a, w Niesiebędowicach gm. Korfantów - 3.000 zł/a. Niesiebędowice, powiat nyski, tel. 0606/67-67-82 GI0C9JX9

DZIAŁKA BUDOWLANA, pow. 12 a, w miejscowości Nowy Folwark - 2.500 zł/a. Nowy Folwark, powiat namysłowski, tel. 077/420-49-87 GI0C9YHR

DZIAŁKA BUDOWLANA, pow. 14 a, w Nysie, przy al. Wojska Polskiego - 70.000 zł. Nysa, tel. 0605/74-11-94, 0667/22-04-88 GI97T3TMR

DZIAŁKA BUDOWLANA, pow. 11 a, z rozpoczętą budową, w okolicy Sycowa - 89.000 zł. Oleśnica, tel. 0692/60-40-62 GI97PM9FM

● DZIAŁKA BUDOWLANA, działki pod zabudowę mieszk., jednorodz. w b. atrakc. cenie, na pięknym ekologicznym terenie, w otoczeniu lasów sosnowych. Dojazd drogą asfaltową, media przy drodze. Okolice Sosnówki, 15 km z Oleśnicy, 35 km z Wrocławia, cena - 36 zł/m2. Oleśnica, tel. 0885/32-00-82 NI0624070

DZIAŁKA BUDOWLANA, pow. 40 a + rolna 30 a, w miejscowości Ołobok, gm. Osiecznica, prąd, woda, blisko lasu i rzeki, przy drodze asfaltowej - 55.000 zł. Ołobok, powiat bolesławiecki, tel. 0518/58-98-04, 075/731-30-64 GI0C9XC4

DZIAŁKA BUDOWLANA, uzbrojona, przylegająca do lasu, pow. 28-38 arów, w miejsc. Ostrowina Kolonia, koło miejscowości Oleśnica - 35 zł cena za m2. Ostrowina, tel. 0601/73-92-46 II0C4FN3

DZIAŁKA BUDOWLANA, pow. 5098 m2, wym. ok. 60x80 m, w Ozorowicach, gm. Wisznia Mała, ogrodzona, zalesiona, wśród nowych domów - 470.000 zł. Ozorowice, powiat trzebnicki, tel. 0518/65-41-86 GI0AMJRH

DZIAŁKA BUDOWLANA, pow. 15 a, w okolicy Paczkowa - 20.000 zł. Paczków, powiat nyski, tel. 0661/78-73-57 GI97J3CKT

● DZIAŁKA BUDOWLANA, piękne działki, w Kotlinie Kłodzkiej, b. blisko Polanicy Zdroju, pod zabudowę mieszkaniową, pensjonatowo-usługowo-turystyczną, sanatoryjno-uzdrowiskową, od 30 do 120 a, widokowe, dwupoziomowe, ze stawem i strumykiem, ceny od 30 do 70 zł/m2. Polanica-Zdrój, powiat kłodzki, tel. 0507/19-69-47 NI0624280

DZIAŁKA BUDOWLANA, pow. 73 a, w miejscowości Przemęt, przy ul. Rzemieślniczej, media przy drodze, możl. podziału, blisko lasy i jeziora (Boszkowo, Olejnica) - 12 zł/m2 w przypadku zakupu całości. Przemęt, powiat wolsztyński, tel. 0501/36-31-37, 071/322-35-82 GG974MT3N

DZIAŁKA BUDOWLANA, pow. 2400 m2, wszystkie media. Psary, kier. na Poznań, atrakc. lokalizacja - 320 zł/m2. Psary, powiat trzebnicki, tel. 0694/59-52-76 GI0CA4JW

DZIAŁKA BUDOWLANA, pow. 12.5 a, w Radłowie, gm. Zawonia, pow. trzebnicki, wydane warunki zabudowy, przy drodze asfaltowej, wszystkie media, ładna i cicha okolica, piękne widoki wzgórz trzebnickich, dogodny dojazd, 6 km od Trzebnicy, 23 km od Wrocławia - 72.000 zł. Radłów, powiat trzebnicki, tel. 071/387-29-66, 0696/41-92-04 GI97FC3KX

DZIAŁKA BUDOWLANA, w Ratowicach, pow. 13 a, zabudowana, media przy granicy działki - 180.000 zł. Ratowice, powiat wrocławski, tel. 0792/79-50-14 GG9RJEE9

DZIAŁKA BUDOWLANA, w miejscowości Sadków, atrakc. lokalizacja, uzbrojona, pow. 22 a - 35 zł/m2. Sadków, powiat wrocławski, tel. 0662/13-58-95 GI07FAYP

DZIAŁKA BUDOWLANA, pow. 8 a, media przy granicy działki - 100.000 zł. Słotwina, powiat świdnicki, tel. 0696/40-68-67 GI94ME94Y

DZIAŁKA BUDOWLANA, pow. 2.880 m2, w Będkowicach, przy lesie, doprowadzona energia el., pozwol. na budowę - 90 zł/m2. Sobótka, powiat wrocławski, tel. 0511/31-63-00 GI0APM47

DZIAŁKA BUDOWLANA, pow. 12 a, w miejscowości Stary Zawidów - 22.000 zł. Stary Zawidów, powiat zgorzelecki, tel. 0663/46-57-81 GI947FXJE

DZIAŁKA BUDOWLANA, pow. 76 a, bez pośredników, w tym 20 a przekształcone na budowlaną, 1 km od autostrady A4, możliwość prowadzenia działalności gospodarczej, 30 km od Wrocławia - 40.000 zł do uzgodnienia. Strzegom, powiat świdnicki, tel. 0601/17-06-52, 0782/70-51-40 II0C77LA

DZIAŁKA BUDOWLANA, pow. 1700 m2, urokliwie położona, 30 km od Wrocławia, pod lasem, na zboczu góry Ślęża, 300 m n.p.m. z pięknym widokiem na okolicę, na terenie Ślężańskiego Parku Krajobrazowego - 130 zł/m2. Strzegomiany, powiat wrocławski, tel. 0605/29-90-52 GI97T43CP

DZIAŁKA BUDOWLANA, pow. 17 a, woda, droga asfaltowa, w miejscowości Jaksin, 10 km od Strzelina - 120.000 zł. Strzelin, tel. 0608/60-15-44 GI09NTHK

DZIAŁKA BUDOWLANA, pow. 14 a, w miejscowości Sucha Wielka - 52.000 zł. Sucha Wielka, powiat trzebnicki, tel. 0697/85-78-59 GI97FATJJ

● DZIAŁKA BUDOWLANA, pow. 9 a, pozwolenie na budowę, woda, prąd, stan zerowy, ładny projekt, wkład w budowę 80.000 zł, ogrodzona, wjazd zrobiony z kostki, w centrum wsi - 250.000 zł. Sulimów, powiat wrocławski, tel. 071/311-42-98, 0502/06-42-27 N02000880

DZIAŁKA BUDOWLANA, na terenie Sycowa - 3.500 zł/a. Syców, powiat oleśnicki, tel. 0661/61-57-77, 062/785-30-99 GI0C9REH

● DZIAŁKA BUDOWLANA, piękna działka pod zabudowę mieszk. (możl. bud. 3 domów jednorodz.), na zboczu, pod lasem, nad strumykiem, przy drodze asfaltowej, pow. 5500 m2, media przy działce, ładna, spokojna miejscowość, 3 km od centrum Szczawna Zdroju - 70 zł/m2. Szczawno-Zdrój, powiat wałbrzyski, tel. 0507/19-69-47 NI0624160

DZIAŁKA BUDOWLANA, pow. 15,00 a, w miejscowości Szczepanów, 2 km od Środy Śląskiej, atrakcyjne położenie, w pobliżu szkoła, przedszkole, stacja PKP i PKS, ośrodek zdrowia, 70 zł/m2, nr działki 186 - 105.000 zł cena do negocjacji. Szczepanów, powiat średzki, tel. 071/317-59-83, 0608/67-72-08 II0APKJ9

DZIAŁKA BUDOWLANA, pow. 1040 m2, w Ścinawie - 40 zł/m2. Wińsko, powiat wołowski, tel. 0606/32-29-96 GG9THEAR

DZIAŁKA BUDOWLANA, w Ścinawie, pow. 1000 m2 - 40 zł/m2. Wołów, tel. 0606/32-29-96 GG9THEAN

DZIAŁKA BUDOWLANA, pow. 1.530 m2, w miejsc. Bukowice, okolice Wołowa, przy trasie Wołów-Oborniki Śl. - 90.000 zł. Wrocław, tel. 0695/33-94-82 GI04TEEF

DZIAŁKA BUDOWLANA, ok. Twardogóry, atrakcyjna lokalizacja, media, nowe ogrodzenie - 45 zł/m2 lub zamienię na samochód. Wrocław, tel. 0663/38-88-88 GI9RPEKK

DZIAŁKA BUDOWLANA, pow. 2 szt. po 20 a oraz 48 a i 60 a, w gm. Sobótka - od 55 zł/m2. Wrocław, tel. 0696/52-01-28 GI0C4FYK

DZIAŁKA BUDOWLANA, pow. 80 a, wydana decyzja o warunkach zabudowy, pod zabudowę jednorodzinną lub przemysłową, we Wrocławiu na os. Widawa - 230 zł/m2. Wrocław, tel. 0603/35-58-40 GG9THEAM

DZIAŁKA BUDOWLANA, 4 km od granicy administracyjnej Wrocławia, przy trasie Wrocław - Poznań, w pobliżu nowych domów, pod zabudowę 1-rodzinną, atrakc. lokalizacja, media ok. 100 m od działki, prąd, gaz, woda - 200.000 zł. Wrocław, tel. 0609/79-88-40 GI94774C7

DZIAŁKA BUDOWLANA, pow. 1.5 ha, ujęta w miejscowym planie zagosp. przestrzennego - 170 zł/m2. Wrocław, tel. 0501/84-86-98 GI0C7EKK

KUPIE KAŻDĄ NIERUCHOMOŚĆ
Działki-Domy-Mieszkania
505-230-993

DZIAŁKA BUDOWLANA, 30 a - 5.000 zł/a. Szczytniki nad Kaczawą, powiat legnicki, tel. 0781/19-59-68 GI0C9YF9

DZIAŁKA BUDOWLANA, w Szymanowie, pow. 1397 m2, wydane warunki zabudowy - 250 zł/m2. Szymanów, powiat wrocławski, tel. 071/312-40-58, 0506/82-31-98 GI0C3TFP

DZIAŁKA BUDOWLANA, zdecydowanie sprzedam działkę w miejscowości Szymanów, gmina Wisznia Mała, powierzchnia 10-15 a, druga linia zabudowy, prąd, woda, bez pośredników, cena do negocjacji - 190 zł/m2. Szymanów, tel. 0664/98-34-95 II0C3RJH

DZIAŁKA BUDOWLANA, w miejscowości Modlęcin, w okolicy Strzegomia, pow. 1052 m2 - 27.500 zł. Świebodzice, powiat świdnicki, tel. 0606/82-01-22 GI97HFEPH

DZIAŁKA BUDOWLANA, pow. 15 a, w Świętej Katarzynie, 10 km od centrum Wrocławia, blisko media, na nowym osiedlu - 180 zł/m2. Święta Katarzyna, powiat wrocławski, tel. 071/311-73-90, 0694/38-16-94 GI0MTMN

DZIAŁKA BUDOWLANA, pow. 23 a + stodoła murowana, kryta dachówką, częściowo podpiwniczona - 49.000 zł. Trzebicko Dolne, powiat milicki, tel. 071/384-89-71 GI97CJF37

DZIAŁKA BUDOWLANA, pow. 30 a, media przy granicy działki - 250.000 zł. Trzebnica, tel. 071/387-49-37, 0606/28-75-78, 0666/27-69-89 GI0C93FM

DZIAŁKA BUDOWLANA, o pow. 2350 m3, z budynkiem gosp. z cegły, dostęp do mediów, droga asfaltowa, możl. przebudowy budynku na cele mieszkaniowe, ładna okolica, 6 km od Wałbrzycha - 52.000 zł możl. raty, zamiana lub inne propozycje. Wałbrzych, tel. 0604/62-70-89 GI9777A4Y

DZIAŁKA BUDOWLANA, pow. 38 a, po wyburzonym budynku, sad owocowy, dostęp do mediów, ładna okolica, droga asfaltowa, możl. podziału, 6 km od Wałbrzycha - 78.000 zł możl. raty, zamiana na samochód lub inne propozycje. Wałbrzych, tel. 0604/62-70-89 GG977X4WE

DZIAŁKA BUDOWLANA, wydana decyzja o warunkach zabudowy, pow. 18 a, wszystkie media, na nowo powstającym osiedlu - 22 zł/m2. Wąsosz, tel. 0600/27-36-28 GI0A9PEJ

DZIAŁKA BUDOWLANA, w Wilczycach, ciche miejsce, pod lasem, na os. domków jednorodzinnych, uzbrojona, wada, prąd, kanalizacja, pow. 12.25 a, 4 km od c.h. Korona - 240 zł/m2, do negocjacji. Wilczyce, tel. 0781/41-76-82 GI0HA7L

DZIAŁKA BUDOWLANA, pow. 1050 m2, uzbrojona, 9 km od Wrocławia, w Wojnowicach, atrakc. lokalizacja, ujęta w miejscowym planie zagosp. przestrzennego - 129.000 zł. Wrocław, tel. 0507/83-67-58 GG9LRCHL

DZIAŁKA BUDOWLANA, pow. 904 m2, uzbrojona, w Żórawinie, 7 km od Wrocławia - 254 zł/m2. Wrocław, tel. 071/373-16-66 GI97A7T3H

DZIAŁKA BUDOWLANA, pow. 1000 m2, w Iwinach, atrakc. lokalizacja - 400.000 zł. Wrocław, tel. 0600/99-00-40, 0662/26-75-31 GI97PPAYP

DZIAŁKA BUDOWLANA, pow. 13 a, w Wilczynie Leśnym, przy trasie Trzebnica - Oborniki Śląskie, licznik prądu, woda obok działki, w planie kanalizacja, dojazd droga asfaltowa, bez pośredników - 130.000 zł. Wrocław, tel. 071/344-32-66, 0726/33-12-98 GI9797WJM

DZIAŁKA BUDOWLANA, w Świętej Katarzynie, ujęta w miejscowym planie zagosp. przestrzennego, pow. 10 a, media, blisko parku, w centrum (zaciszne miejsce), bezpośredni dostęp do drogi, skan mapy i lokalizacji wyślę na e-mail - 200.000 zł. Wrocław, tel. 0500/09-60-67, prosić Małgorzatę GI97CYHYY

DZIAŁKA BUDOWLANA, pow. 3000 m2 - 120 zł/m2. Wrocław, tel. 0692/86-31-28 GI07TEL3

DZIAŁKA BUDOWLANA, w Kamieńcu Wrocławskim, pow. 620 m2, media, blisko obwodnicy „Łany", pozwolenie na budowę + projekt domu, licznik energii el. - 299 zł/m2. Wrocław, tel. 0664/52-87-04 GI97RTRKH

DZIAŁKA BUDOWLANA, pow. 1.76 ha, w Stroniu Śl., u podnóża góry Łysiec, prąd, potok - 30 zł/m2. Wrocław, tel. 0606/44-53-80 GG9HYW7P

DZIAŁKA BUDOWLANA, w okol. Obornik Śl., pow. 12-13 a, pod lasem - 90 zł/m2. Wrocław, tel. 0500/66-77-66 GI09LRHC

DZIAŁKA BUDOWLANA, w Lubiążu, pow. 2000 m2, ogrodzona, wraz z małym budynkiem gosp., atrakc. lokalizacja, przy głównej drodze - 85.000 zł. Wrocław, tel. 0605/62-00-14 GG9THCXR

DZIAŁKA BUDOWLANA, pow. 3040 m2, w okolicy Kostomłotów, uzbrojona, woda, prąd, dobry dojazd, 35 km od Wrocławia - 20 zł/m2. Wrocław, tel. 0604/91-38-23 GI97N73JC

DZIAŁKA BUDOWLANA, pow. 2440 m2, położona przy południowej granicy Wrocławia, przy nowej zabudowie, uzbrojona, woda, prąd, kanalizacja, atrakc. lokalizacja - 440 zł/m2. Wrocław, tel. 0604/91-38-23 GI97NLJ43

DZIAŁKA BUDOWLANA, pow. 700 m2, w centrum Siechnic, cisza, spokój, blisko szkoła i przystanek, media w drodze - 298 zł/m2. Wrocław, tel. 0666/70-76-06 GG9A743L

DZIAŁKA BUDOWLANA, pow. 13 a, w Prusicach, b. dobra lokalizacja, uzbrojona, media, 35 km od Wrocławia, zgoda z urzędu na budowę - 62.000 zł. Wrocław, tel. 0793/43-64-13 GI94T93YE

DZIAŁKA BUDOWLANA, pow. 1134 m2, w Pęgowie (gm Oborniki Śl.), woda, prąd, ogrodzona - 135 zł/m2. Wrocław, tel. 0695/02-49-08 GI0C7YRH

DZIAŁKA BUDOWLANA, w Chrząstawie, 15 km od Wrocławia w stronę Jelcza-Laskowic, pow. 24 ary - 240.000 zł. Wrocław, tel. 0509/02-87-30 GI0WAKP

DZIAŁKA BUDOWLANA, w Komornikach k. Środy Śl., pow. 4.000 m2, atrakc. lokalizacja, prąd, woda, kanalizacja w trakcie realizacji, droga dojazdowa, blisko las, spokojna i cicha okolica, blisko nowy dom, blisko przystanku PKS, atrakc. lokalizacja - 85 zł/m2, zdjęcia do wglądu. Wrocław, tel. 0508/43-11-00 macrykers@tlen.pl GI97KNCNR

DZIAŁKA BUDOWLANA, w Piotrowicach k. Kątów Wrocławskich, pow. 1.200 m2 lub 3.906 m2, nieuzbr., przy drodze asfaltowej, blisko zjazdu na autostradę A4, wydane warunki zabudowy na trzy domy + użytkowe poddasze, garaż wolno stojący na 2 samochody, zdjęcia do wglądu - 100 zł/m2 lub za całość 85 zł/m2. Wrocław, tel. 0508/43-11-00 macrykers@tlen.pl GI97KJANY

DZIAŁKA BUDOWLANA, 6 szt., od 900 do 1400 m2, 6 km od Wrocławia, na Psim Polu, 1,5 km od zjazdu na budowaną obwodnicę wschodnią Wrocławia - 120 zł/m2, pph.baba@neostrada.pl. Wrocław, tel. 0512/36-00-93, 071/314-82-12 GI04XMKR

DZIAŁKA BUDOWLANA, pod budownictwo wielorodzinne, pow. 1020 m2, we Wrocławiu na Krzykach, projekt na 10 mieszkań, 11 garaży, lokal usługowy, pozwolenie na budowę - 850.000 zł. Wrocław, tel. 0512/33-95-59 GI97K3YLY

● DZIAŁKA BUDOWLANA, pow. 2342 m2, przy drodze asfaltowej, media (woda, prąd, kanalizacja), w Warcie Bolesławieckiej - 55 zł/m2. Wrocław tel. 0513/00-99-27, 071/791-89-55 L02001100

DZIAŁKA BUDOWLANA, okazja, pow. 47 a, najtaniej w okolicy, 17 km od Wrocławia, w Gozdawie, gmina Środa Śląska, woda, prąd, telefon, przy działce kanalizacja gmina do końca 2010 r., możliwość podziału na mniejsze działki - 35 zł/m2. Wrocław, tel. 0607/31-09-30 II09LWKL

FOTO DZIAŁKA BUDOWLANA, pow. 26 a, z wydanymi warunkami zabudowy, zainstalowana skrzynka elektryczna, woda na działce, usytuowana przy drodze asfaltowej, barak budowlany na działce, w tym roku ma ruszyć budowa kanalizacji - 70 zł/m2. Wrocław, tel. 0604/60-16-24, 0608/17-75-12 janpak@o2.pl II0ARHFW

DZIAŁKA BUDOWLANA, w Januszkowicach (gm Długołęka), pow. 13 a, na nowym osiedlu domków jednorodzinnych, uzbrojona w prąd, woda w ulicy, 20 km od centrum Wrocławia - 130 zł/m2. Wrocław, tel. 0793/68-01-05 GI97P9EEA

DZIAŁKA BUDOWLANA, pow. 2000 m2, w Wojnowicach gm. Miękinia, 10 km od Wrocławia, w sąsiedztwie zamku, ogrodzona z bramą wjazdową, liczniki elektryczne i wodny, zagospodarowana, wydane warunki zabudowy - 200 zł/m2. Wrocław, tel. 071/349-12-07, 0888/79-57-42 GI0C9YWR

DZIAŁKA BUDOWLANA, pow. 26 a, w Leszczynie (okolice Złotoryi), pięknie położona, blisko las, media - 62.000 zł. Wrocław, tel. 0502/57-67-95 GI0C4YMF

DZIAŁKA BUDOWLANA, pow. 49 a, z możliwością podziału, spokojna i cicha okolica, media przy granicy działki, w miejscowości Kokorzyce 7 km od granicy Wrocławia (kierunek Środa Śląska) - 275.000 zł. Wrocław, tel. 0600/23-84-66 GI0C4YXX

DZIAŁKA BUDOWLANA, pow. 900 m2, ogrodzona, dojazd drogą asfaltową, na działce znajduje się budynek gospodarczy o pow. 100 m2 oraz studnia - 600.000 zł. Wrocław, tel. 071/354-20-26, 0510/95-04-10 GI0C7349

DZIAŁKA BUDOWLANA, w Borku Strzelińskim, pow. 2138 m2 (szer. 26 m), prąd, droga asfaltowa - 245.000 zł. Wrocław, tel. 0501/95-93-47 wieczorem GI0AX4TY

Zarząd Powiatu Wschowskiego ogłasza II rokowania na sprzedaż wiaty powiatu wschowskiego położonej we Wschowie przy placu Kosynierów wraz z gruntem w udziale 2526/7638 o powierzchni 0,2526 ha, oznaczonej w ewidencji gruntów i budynków nr działki 1269/8, nr KW 7033

Przedmiotem sprzedaży jest nieruchomość powiatu wschowskiego zabudowana budowlą w postaci częściowo obudowanej wiaty oraz udział w działce 1269/8 w wielkości 2526/7638 o powierzchni 0,2526 ha.

Wiata:

- powierzchnia zabudowy 914,00 m2,
- powierzchnia użytkowa 863,48 m2,
- kubatura 5886 m3,

Ściany kontr. metalowa, fundamenty - stopy betonowe, stropodach - konstrukcji metalowej, połać kryta eternitem falistym, posadzki - betonowe, stolarka - bramy i drzwi metalowe, naświetla z pustaków szklanych, instalacje - elektryczna, wodna i kanalizacyjna.

Udział gruntu pod wiatą na działce nr 1269/8 przeznaczony do sprzedaży w formie przetargu ustnego nieograniczonego wynosi 2526/7638 części, co odpowiada powierzchni 0,2526 ha. Zgodnie z obowiązującym Planem Zagospodarowania Przestrzennego nieruchomość położona jest w terenie oznaczonym w planie symbolem G-98-U, P.

Cena wywoławcza ustalona na podstawie operatu szacunkowego wynosi: 235.000,00 zł (słownie: dwieście trzydzieści pięć tysięcy złotych 00/100 groszy).

Rokowania odbędą się dnia 15 kwietnia 2010 roku o godz. 10.00 w siedzibie Starostwa Powiatowego we Wschowie, sala 206, plac Kosynierów 1c, 67-400 Wschowa.

Warunkiem przystąpienia do rokowań jest wpłata zaliczki w kwocie 30.000,00 zł (słownie: trzydzieści tysięcy złotych 00/100 groszy).

Na przedmiotową nieruchomość odbyły się dwa przetargi: w dniu 16 września 2009 roku i w dniu 19 listopada 2009 roku zakończone wynikiem negatywnym.

Zgłoszenie udziału w rokowaniach składa się w zamkniętych kopertach z napisem: „Rokowania na sprzedaż nieruchomości gruntowej zabudowanej wiatą", najpóźniej na 3 dni przed wyznaczonym terminem rokowań, tj. do **12 kwietnia 2010 roku do godz. 15.00** w sekretariacie Starostwa Powiatowego we Wschowie, plac Kosynierów 1c, 67-400 Wschowa, pokój 204.

Zgłoszenie powinno zawierać:

- imię, nazwisko i adres albo nazwę lub firmę oraz siedzibę, jeśli zgłaszającym jest osoba prawna lub inny podmiot,
- datę sporządzenia zgłoszenia,
- proponowaną cenę i sposób jej zapłaty,
- kopię dowodu wpłaty zaliczki,
- oświadczenie, że zgłaszający zapoznał się z warunkami rokowań i przyjmuje je bez zastrzeżeń.

Sposób i tryb przeprowadzenia rokowań reguluje Rozporządzenie Rady Ministrów z dnia 14 września 2004 roku w sprawie sposobu i trybu przeprowadzenia przetargów oraz rokowań na zbycie nieruchomości (DzU z 2004 r. Nr 207, poz. 2108).

Warunkiem przystąpienia do rokowań jest wpłata zaliczki w kwocie 30.000,00 zł (słownie: trzydzieści tysięcy złotych 00/100 groszy). Zaliczkę należy wpłacić do 12 kwietnia 2010 roku przelewem na konto Starostwa Powiatowego we Wschowie nr 33 1020 3088 0000 8102 0005 8552 w PKO BP S.A. O/Wschowa. Zaliczka wpłacona po tym terminie nie uprawnia do brania udziału w rokowaniach. Dowód wniesienia zaliczki podlega przedłożeniu komisji przed rozpoczęciem rokowań. Zaliczka wniesiona przez uczestnika rokowań, który wygrał rokowania zostanie zaliczona na poczet ceny nabycia nieruchomości. Pozostałym uczestnikom rokowań zaliczka jest zwracana w terminie 3 dni po zamknięciu rokowań na konto przez nich wskazane.

Warunki dla nabywcy:

1. Pod rygorem utraty zaliczki i prawa do nabycia nieruchomości w ciągu 21 dni od dnia rozstrzygnięcia przetargu należy wpłacić cenę ustaloną w rokowaniach, a następnie zawrzeć ze Starostą umowę kupna-sprzedaży.
2. Koszty związane z nabyciem praw do nieruchomości oraz ujawnieniem tych praw w księdze wieczystej pokrywa nabywca nieruchomości.

Szczegółowe informacje na temat nieruchomości oraz warunków przetargu można uzyskać w siedzibie Starostwa Powiatowego we Wschowie, pokój 219, tel. 065/540-17-95, u Małgorzaty Olejniczak, w godzinach od 7.00 do 15.00.

Zastrzega się możliwość odwołania rokowań z podaniem uzasadnionej przyczyny.

OR100397

DZIAŁKA BUDOWLANA, o pow. 1200 m2, w Kiełczowie przy ul. Makowej, wszystkie media w ulicy, szer. 25 m, w sąsiedztwie nowo wybudowane domy - 220 zł/m2. Wrocław, tel. 0508/33-72-21 GI0AX7YT

DZIAŁKA BUDOWLANA, pow. 18 a, wszystkie media, ogrodzona, na działce dom poniemiecki do remontu o pow. 160 m2, budynki gospodarcze, dwa wjazdy z dwóch ulic - 1 650.000 zł. Wrocław, tel. 071/354-20-26, 0510/95-04-10 GI0A7J97

DZIAŁKA BUDOWLANA, pow. 22 a, uzbrojona, media przy działce, w miejscowości Zapręźyn - 150.000 zł. Zaprężyn, powiat wrocławski, tel. 0667/16-08-88 GI97CF7AE

DZIAŁKA BUDOWLANA, pow. 1100 m2, w miejscowości Zaprężyn, atrakc. lokalizacja, uzbrojona, media przy granicy działki - 80.000 zł. Zaprężyn, powiat wrocławski, tel. 0667/16-08-88 GI97F7FEA

DZIAŁKA BUDOWLANA, Zawonia/Cielętniki, pow. 5964 m2, media przy działce, wydane warunki zabudowy - bud. jedn.+ bud. gosp., możl. podziału, pięknie położona pod lasem, z oszałamiającym widokiem, dojazd drogą asfaltową, nowa zab. w sąsiedztwie - 5.500 zł. Zawonia, powiat trzebnicki, tel. 0605/19-02-25 II0ARMX3

DZIAŁKA BUDOWLANA, pow. 18 a, w okolicy Złotoryi, media przy granicy działki, atrakc. lokalizacja, wydana decyzja o warunkach zabudowy - 30 zł/m2. Złotoryja, tel. 0669/85-86-88 GI0CA3LT

DZIAŁKA BUDOWLANA, pow. 1440 m2, w okolicy Złotoryi, woda, prąd, kanalizacja, wydane warunki zabudowy, atrakc. lokalizacja - 48 zł/m2. Złotoryja, tel. 0604/91-38-23 GI97N73JP

DZIAŁKA BUDOWLANA, pow. 1230 m2, w Żurawińcu, gm. Miękinia, na nowym osiedlu, przy granicy Wrocławia, narożna, wym. 30x40 m, blisko las, 2 drogi dojazdowe (gminne), media przy drodze - 140 zł/m2. Żurawiniec, powiat średzki, tel. 0601/82-22-34 GI07TCT9

DZIAŁKA BUDOWLANA, 1650 m2 - 80 zł/ m2 lub zamienię na mieszkanie w Oławie. Oława, tel. 071/313-77-22

DZIAŁKA BUDOWLANA, 2 800 m2, w lesie, uzbrojona, media, w Sosnówce gm. Twardogóra, prywatnie - 65 zł/m2. Wrocław, tel. 0601/70-50-71

DZIAŁKA BUDOWLANA, 1 ha, w Ziębicach, wszystkie media, pod zabudowę mieszkaniową niską, pawilon handlowy - 55 zł/m2. Wrocław, tel. 0601/70-50-71

DZIAŁKA BUDOWLANA, 850 m2, w Bielawie, na osiedlu domków przy zalewie - 140 zł/m2. Wrocław, tel. 0601/70-50-71

DZIAŁKA BUDOWLANA, 1 500 m2, uzbrojona, na osiedlu domków w Biestrzykowie - 260 zł/m2. Wrocław, tel. 0601/70-50-71

DZIAŁKA BUDOWLANA, 2,01 ha w Świeciu gmina Leśna, 15 km od Świeradowa Zdroju, w trakcie przekształcenia i podziału, przeznaczona pod zabudowę mieszkaniową - 260 000 zł. Wrocław, tel. 0781/20-80-69

DZIAŁKA BUDOWLANO-PRZEMYSŁOWA, 1 ha, w Strzelinie, pod zabudowę do 4 kondygnacji - 1.500 zł/m2. Tel. 0605/81-43-71 GI0CA4RW

FOTO DZIAŁKA BUDOWLANO-PRZEMYSŁOWA, kompleks działek inwestycyjnych o łącznej powierzchni 41.268 m2, położony w miejsc. Dobrzejowice, 15 km od Głogowa (kierunek Zielona Góra), w aktualnym MPZP przeznaczony pod teren obsługi i produkcji rolnej, działalność gospodarczą, produkcję i usługi, cena - 742,82 zł (18 zł/m2), do uzgodnienia. Dobrzejowice, powiat głogowski, tel. 076/831-41-10, 0601/83-74-60 rspczerna@wp.pl II0A9FTT

DZIAŁKA BUDOWLANO-PRZEMYSŁOWA, pow. 4000 m2, z wiatą magazynową o pow 700 m2, atrakcyjna lokalizacja, obok parku, przy trasie Wrocław-Warszawa, w Sycowie - 300.000 zł Syców, powiat oleśnicki, tel. 0502/22-57-30 GG9RW9TC

DZIAŁKA BUDOWLANO-PRZEMYSŁOWA, w Oławie, przy głównym wjeździe z Wrocławia, pow. 21000 m2, bardzo ciekawa lokalizacja i plan, zjazd z głównej drogi krajowej, idealna dla poważnego inwestora - 3.750.000 zł. Wrocław, tel. 0889/02-10-21 GI0C3X7A

DZIAŁKA BUDOWLANO-PRZEMYSŁOWA, pow. 5296 m2, przy trasie Wrocław-Poznań - 60 zł/m2 Żmigród, powiat trzebnicki, tel. 0505/58-56-35 GI0ARMEK

DZIAŁKA BUDOWLANO-REKREACYJNA, pow. 1000 m2, w dolinie Baryczy, wśród lasów, grzyby, jagody, ryby - 45 zł/m2 Stara Huta, powiat milicki, tel. 071/384-98-46, 0697/56-77-73 GI0C9NRT

DZIAŁKA BUDOWLANO-REKREACYJNA, pow. 10.45 a, energia el., kanalizacja, woda, bez pośredn., do podziału, prostokątna, uzbr., działka nad Jeziorem Cichowskim, w miejscowości Jeleczewo, między Mórką a Dalewem (woj. wielkopolskie), 100 m do plaży - 100.000 zł. Śrem, tel. 0505/18-55-08 mitoo@onet.eu II0ARJXE

DZIAŁKA BUDOWLANO-ROLNA, pow. 37,79 a, w Ligocie Pięknej, media przy działce, 300 m od trasy Wrocław-Poznań, dobry dojazd, w trakcie przekształcania - 80 zł/m2. Tel. 0603/47-24-26 GI0C4TN7

DZIAŁKA BUDOWLANO-ROLNA, 4 km od Dzierżoniowa, pow. 1.5 ha, wszystkie media - 150.000 zł. Bielawa, powiat dzierżoniowski, tel. 0796/40-55-52 GI0AME9X

FOTO DZIAŁKA BUDOWLANO-ROLNA, pow. 1.2657 ha, w miejsc. Marczów, gm. Wleń, woj. dolnośląskie, ukształtowanie lekko pochyłe, dojazd drogą utwardz., widok na lasy i góry, możl. kup. dz. rol. 8800 m2 - 2.50 zł/m2 lub bud (w trakcie przekszt.) 3857 m2 - 15 zł/m2 lub całości - 79.800 zł do negocjacji. Marczów, powiat lwówecki, tel. 0500/62-72-89 II0C9FRW

DZIAŁKA BUDOWLANO-ROLNA, w miejscowości Szklarka Śląska, pow. ostrowski, pow. 28 a, uzbrojona, wokół lasy i stawy, z budynkiem mieszkalnym do remontu, ogrodzona, obsadzona drzewkami - 34 zł/m2. Milicz, tel. 0607/55-63-36 GI947H44J

DZIAŁKA BUDOWLANO-ROLNA, pow. 1.078 m2, prąd, woda, w Bogunowie, w sąsiedztwie nowych domów, 4 km od Żórawiny - 100 zł/m2. Wrocław, tel. 0500/74-46-19 GI09NTYW

DZIAŁKA BUDOWLANO-ROLNA, w Grabownie Wielkim, gm. Twardogóra, atrakc. lokalizacja - 42 zł/m2. Wrocław, tel. 0660/41-88-22 GI0CA3HT

DZIAŁKA BUDOWLANO-SIEDLISKOWA, pow. 51 a, w Tyńcu nad Ślęzą, gmina Kobierzyce, ok. 30 km od Wrocławia, cicha i spokojna okolica, położona w środkowej części wioski, przy drodze, posiada wjazdy z trzech stron - 300 zł cena netto. Jordanów Śląski, powiat wrocławski, tel. 0695/06-42-60 II0A9RXF

DZIAŁKA BUDOWLANO-SIEDLISKOWA, pow. 1500 m2, 16 km od granicy Wrocławia w kierunku Obornik Śląskich, media przy działce, częściowo ogrodzona, w Paniowicach - 150 zł/m2. Paniowice, powiat trzebnicki, tel. 0515/26-01-52 GI0C3T44

DZIAŁKA BUDOWLANO-USŁUGOWA, w miejscowości Groblice, pow. 19 a, przy trasie Oława - Wrocław - 250 zł/m2. Groblice, powiat wrocławski, tel. 0691/39-02-47 GI97NEPWA

DZIAŁKA BUDOWLANO-USŁUGOWA, pow. 42 a, w Prądach, przy trasie A4 - 10.500 zł/a. Prądy, powiat opolski, tel. 0604/78-57-40 GI0CWCR

DZIAŁKA BUDOWLANO-USŁUGOWA, pow. 9.900 m2, pod każdą działalność, wydane warunki zabudowy (dom weselny, restaurację, stacja LPG, baza transportowa), 25 km od Wrocławia, przy drodze asfaltowej, położona wśród lasów, stawów hodowlanych, PKP - 16 zł/m2 lub zamienię. Skokowa, powiat trzebnicki, tel. 0601/79-29-77, 0602/31-83-51 GI979YP77

DZIAŁKA BUDOWLANO-USŁUGOWA, pow 25 a, możl. podziału, w Ścinawie - 60 zł/m2 lub wynajmę. Ścinawa, tel. 076/843-60-59, 0694/84-88-92 GI9739CRM

DZIAŁKA BUDOWLANO-USŁUGOWA, pow. 12.57 a, w miejscowości Ścinawa - 70.000 zł. Ścinawa, tel. 076/843-60-59, 0694/84-88-92 GI9799799

DZIAŁKA OGRODOWA, pow. 442 m2, altana drewniana, zagospodarowana - 7.000 zł. Wrocław, tel. 0511/23-47-98, 0511/32-95-44 GI09LRJY

DZIAŁKA OGRODOWA, we Wrocławiu, przy ul. Weigla, z murowaną altaną - 5.000 zł. Wrocław, tel. 0887/71-89-84 GI0CA744

DZIAŁKA OGRODOWA, pow. 600 m2, z murowaną i podpiwnizoną altaną wraz z poddaszem, pow. 55 m2, we Wrocławiu (na Książu) - 17.000 zł. Wrocław, tel. 0723/31-86-65 GI0CA7EM

DZIAŁKA PRZEMYSŁOWA, pow. 5100 m2, do 6 kondygnacji, w Siechnicach - 1.500 zł/m2. Tel. 0790/62-88-22 GI0A7FTJ

DZIAŁKA PRZEMYSŁOWA, komercyjna, w Głogowie, przy ul. Sikorskiego (strefa ekonomiczna), pow. 2700 m2 a, energia el., bez pośredn., ogrodzona, projekt, uzbrojona oraz druga działka o pow. 10.350 m2, z halą magazynową i 3 garażami na auta ciężarowe - 6.500 zł do uzgodnienia. Głogów, tel. 076/834-27-78, 0692/48-99-07 joanna73@op.pl II0AMCTM

DZIAŁKA PRZEMYSŁOWA, pow. 105000 m2, położona przy trasie Wrocław-Poznań, bezpośredni zjazd, wydane warunki zabudowy, hotel, restauracja, stacja paliw, myjnia, supermarket, wykonane mapki do celów opiniodawczych, 30 km od Wrocławia - 12 zł/m2 lub zamienię. Prusice, powiat trzebnicki, tel. 0601/79-29-77, 0602/31-83-51 GI94XRAL7

DZIAŁKA PRZEMYSŁOWA, pow. 12600 m2, położony przy trasie Wrocław-Poznań, 30 km od Wrocławia, bezpośredni zjazd z drogi - 50 zł/m2 lub zamienię. Prusice, powiat trzebnicki, tel. 0601/79-29-77, 0602/31-83-51 GI9739FKJ

DZIAŁKA PRZEMYSŁOWA, pow. 1.18 ha, w Świętej Katarzynie - 100 zł/m2. Święta Katarzyna, powiat wrocławski, tel. 0502/38-02-08 GG977WRCE

DZIAŁKA PRZEMYSŁOWA, w Tyńcu Małym, gm. Kobierzyce, przy drodze głównej - 168 zł/m2. Wrocław, tel. 0660/41-88-22 GI0CA3J7

DZIAŁKA PRZEMYSŁOWA, 8,5 ha, w Pietrzykowicach przy autostradzie, wszystkie media, sąsiedztwo LG, Mercedes, Scania, do negocjacji - 350 zł/m2. Wrocław, tel. 0601/70-50-71

DZIAŁKA PRZEMYSŁOWO-USŁUGOWA, pow. 3.5 ha, położona przy trasie nr 8, Wrocław - Warszawa, okolice Oleśnicy, woda, prąd, telefon - 30 zł/m2. Tel. 0609/65-93-31 GG9CFH4F

DZIAŁKA PRZEMYSŁOWO-USŁUGOWA, przy trasie nr 8, ok. Oleśnicy, pow. 1.75 ha - 60 zł/m2. Tel. 0601/72-56-81 GG9HYW3K

DZIAŁKA PRZEMYSŁOWO-USŁUGOWA, pow 10500 m2, w Lubinie, przy ul. Chocianowskiej, aktualny plan zagospodarowania przestrzennego, na trasie Lubin - Zgorzelec - 105 zł/m2. Wrocław, tel. 0601/71-64-74 GG9PJYTM

DZIAŁKA REKREACYJNA, pow. 21000 m2, w parku krajobrazowym k. Opola - 21.000 zł/m2 lub mniejsze, możl. podziału po 500-1000 m2 - 50 zł/m2. Tel. 0790/62-88-22 GI0C9RXK

DZIAŁKA REKREACYJNA, pow 0,30 ha, przy stawie o pow. 18 ha, przylega do wody, łagodny brzeg o dług. 50 m, możl. kąpieli, możl. łowienia ryb po warunkiem posiadania karty wędkarskiej, dojazd drogą asfaltową i utwardzoną, 18 km od granic Wrocławia, 8 km od Miękini - 45.000 zł. Miękinia, powiat średzki, tel. 0668/48-37-86, 0724/51-45-50 GI0CA3MW

DZIAŁKA REKREACYJNO-ROLNA, pow 3 ha, w okolicy Jawora, pod lasem, w całości lub po 30 a, cena od 45.000 do 300.000 zł. Chroślice, powiat jaworski, tel. 0603/22-40-30 GI943X77A

DZIAŁKA ROLNA, pow. 0.30 ha, ujęta w aktualnym planie zagospod. przestrz., atrakc. lokalizacja - 50 zł/m2. Tel. 074/850-52-04 GI0C4YR4

DZIAŁKA ROLNA, pow. 30 a, możl. budowy obiektów rolniczych (typu stodoła), w okolicy Boraszyna, blisko Wołowa - 50.000 zł. Boraszyn, powiat wołowski, tel. 0605/20-68-08 GI97RTMWY

DZIAŁKA ROLNA, pow. 4 ha, w jednym kawałku - 10.000 zł/ha. Gościszów, powiat bolesławiecki, tel. 0503/57-64-36 GI0C7MRX

DZIAŁKA ROLNA, pow 1.17 ha, możliwość budowy domu, atrakc. lokalizacja, dużo zieleni, teren niezalewowy, w miejscowości Winnica - 2.600 zł/ar. Jawor, tel. 0728/33-74-01 GI0ARLNR

DZIAŁKA ROLNA, pow. 800 m2, nad jeziorem (okolice Przemętu), ogrodzona + duża przyczepa kempingowa z wyposażeniem - 70 000 zł. Leszno, tel. 0601/79-05-51 GI9WYJY3

DZIAŁKA ROLNA, pow. 2.20 i 2.30 ha, obok siebie, atrakc. lokalizacja, blisko staw, las i rzeka Widawa, 500 m od wsi, przy drodze asfaltowej, 25 km od Wrocławia, 15 km od Oleśnicy - 10 zł/m2. Oleśnica, tel. 0788/28-51-36 GI04XMK9

DZIAŁKA ROLNA, pow. 950 m2, w Wilczycach, ładna lokalizacja, w trakcie przekształcania na budowlaną, dojazd MPK, woda, prąd - 105.000 zł do negocjacji. Wilczyce, powiat wrocławski, tel. 0609/16-72-15, 0696/41-28-81 GI0AX7YN

DZIAŁKA ROLNA, pow. 1.58 ha, sad, domek letniskowy, staw (zarybiony), w miejscowości Kamień, w okolicy Oleśnicy - 249 000 zł. Wrocław, tel. 0660/74-00-50 GG977MTTT

DZIAŁKA ROLNA, pow. 30 a, w miejscowości Chrząstawa Wielka - 70.000 zł. Wrocław, tel. 0693/88-01-16 GI09WYPW

DZIAŁKA ROLNO-SIEDLISKOWA, o pow. 2.25 ha - 3.50 zł/m2. Szklarka Przygodzicka, powiat ostrzeszowski, tel. 062/730-77-50 GI97FHXFW

DZIAŁKA SIEDLISKOWA, ujęta w planie zagospodarowania przestrzennego, we wsi Szklary Dolne, pow. 22 a, media przy działce - 6.000 zł/a. Tel. 0667/13-27-89 S00009580

DZIAŁKA SIEDLISKOWA, pow. 3.200 m2, w miejscowości Bogdaszowice, atrakc. lokalizacja, dojazd drogą asfaltową, energia el., woda, telefon, cicha okolica - 100 zł/m2. Wrocław, tel. 0604/71-38-51 GI979NJTX

DZIAŁKA SIEDLISKOWA, na Pojezierzu Drawskim, pow. 11152 m2, na uboczu, w sąsiedztwie 7 działek siedlisk., wydane warunki zabudowy, przy lesie, ładny widok na okolicę, dojazd gminną drogą gruntową od miejsc. Siemczyno, prąd, zabudowania w odl. 250 m, 400 m do jez. Kaleńsko - 12 zł/m2. Wrocław, tel. 0668/02-09-42 GI977C9KP

DZIAŁKA SIEDLISKOWA, w Wilczynie Leśnym k. Obornik Śląskich, pow 1 ha, aktualne pozwolenie na budowę + projekt domu - 12 zł/m2. Wrocław, tel. 0601/79-11-65 GI0C9XNE

DZIAŁKA SIEDLISKOWA, 30 a, piękna okolica, miejscowość Świecie gmina Leśna, 15 km od Świeradowa Zdroju - 15 zł/m2. Wrocław, tel. 0781/20-80-69

DZIAŁKA USŁUGOWA, pow. 15 a, z magazynem o pow. 325 m2, prąd, woda, kanalizacja, ogrodzona, w Bolesławcu, przy ul. Kościuszki 51 - 240.000 zł. Bolesławiec, tel. 0603/61-30-71 GI07TLCH

● DZIAŁKA USŁUGOWO-PRZEMYSŁOWA, pow. 4000 m2, w Szewcach, gm. Wisznia Mała, 1 km od Wrocławia, przy drodze nr 342, na osiedlu przemysłowym, blisko stacji paliw, woda, prąd, telefon - blisko, uchwalone studium planu zagospodarowania przestrzennego - 80 zł/m2. Tel. 071/310-72-11, 0509/64-79-84 L02000690

● DZIAŁKI: Borów, 288 m2 - 12 000 zł; Dobroszyce 1010 m2 - 119.000 zł; Długołęka, 600 m2 - 60.000 zł, Długołęka 900 m2 - 110.000 zł, Oleśnica (gm.), 1200 m2 - 104.000 zł Tel. 071/797-66-23, 0500/01-19-07 biuro@dobrydom.wroc.pl N01036260

DZIAŁKI BUDOWLANE, pow. 55 i 30 a, uzbrojone, w Krzeptowie - 120 zł/m2. Tel 071/785-93-95 GG9HYTYC

● DZIAŁKI BUDOWLANE, atrakc. lokalizacja, Oborniki Śląskie - Siemianice. Tel. 0669/99-78-83 L02001110

DZIAŁKI BUDOWLANE, pow. ok. 1000 m2, w Miękini, miejscowy plan zagospodarowania - 130 zł/m2. Tel. 0502/68-63-95 GI0C3T9Y

DZIAŁKI BUDOWLANE, pow. 50 a, wszystkie media, przy drodze asfaltowej, możl. podziału, w okolicy Brzegu, 50 km od Wrocławia - 3 500 zł/a. Brzeg, tel 0661/24-01-28 GI0A93WR

FOTO DZIAŁKI BUDOWLANE, o pow. 1000 m2 i 1200 m2, w miejscowości Brzezia Łąka, przy ul. Młyńskiej, w gminie Długołęka, 8 km od Wrocławia - 145 zł za m2. Brzezia Łąka, powiat wrocławski, tel. 0661/10-72-15, 0793/00-51-82, 071/798-94-15 bogulska@wp.pl II0C4ELE

DZIAŁKI BUDOWLANE, dwie o pow. ok. 30 a, w atrakcyjnie położonej miejscowości Chwałowice, 25 km od Wrocławia, blisko znajduje się stadnina koni, lasy, cisza, działki sąsiadują z lasem, znajdują się na końcu ulicy, z dobrym dojazdem - 390.000 zł. Chwałowice, powiat oławski, tel. 0696/41-66-84, 0606/80-63-58 GI09LWCC

DZIAŁKI BUDOWLANE, o pow. 10-15 a, w Domaszczynie, 5 km od Wrocławia - 1.502 zł Domaszczyn, powiat wrocławski, tel. 0724/45-64-33 II0APRJX

DZIAŁKI BUDOWLANE, pow 10 a, 20 a lub 30 a, spokojna i cicha okolica, dojazd drogą utwardzoną, częściowo uzbrojone - 49 zł/m2 + dom poniemiecki, doskonałe miejsce na działalność gospodarczą (np. baza transportu) - 170 zł/m2. Jordanów Śląski, powiat wrocławski, tel. 0516/17-91-39 GI0A394T

DZIAŁKI BUDOWLANE: pow 12 i 47 a, 10 km od Kobylej Góry, cena od 37 do 55 zł/m2. Kępno, tel. 0608/80-95-62 GI97NY37P

DZIAŁKI BUDOWLANE, 8 szt. po 11 a, wytyczona droga dojazdowa o szer. 10 m, pod budowę osiedla domów w zabudowie bliźniaczej, atrakc. lokalizacja, media - 200 zł/m2. Kiełczówek, powiat wrocławski, tel. 0602/26-19-73 GI04CRLT

DZIAŁKI BUDOWLANE, pow. 11 i 13 a, w Ligocie, k. Trzebnicy, ładna lokalizacja, nowe osiedle, 5 km od Trzebnicy, kierunek na Milicz - 42 zł/m2. Ligota, powiat trzebnicki, tel. 071/312-35-21 GI0C7NP4

DZIAŁKI BUDOWLANE, w Malinie, wydane warunki zabudowy - 250.000 zł/szt. Malin, powiat trzebnicki, tel. 071/312-40-58, 0504/99-23-48 GI0C3TFL

DZIAŁKI BUDOWLANE, w Oleśnicy, przy ulicy Żwirki i Wigury, Spadochronowej, uzbrojone - 200 zł/m2. Oleśnica, tel. 0792/47-44-72 GI0AMJW7

DZIAŁKI BUDOWLANE: pow. 15, 16 i 24 a - 18 zł/m2. Paczków, powiat nyski, tel. 0661/78-73-57 GI97MHNEK

DZIAŁKI BUDOWLANE, 17 km od Wrocławia - 80 zł/m2. Rakoszyce, powiat średzki, tel. 0663/32-88-75 GI0C9HML

DZIAŁKI BUDOWLANE, pow. 13,5 i 14,6 a, przy drodze asfaltowej, blisko media, las - 65 zł/m2. Szczytkowice, powiat trzebnicki, tel 071/312-30-26 GI0C4TRY

DZIAŁKI BUDOWLANE: pow. 9 i 11 a, w Krynicznie, gm. Wisznia Mała, na nowym osiedlu - 220 zł/m2. Wrocław, tel. 0603/35-58-40 GG9THCYF

FOTO DZIAŁKI BUDOWLANE, pow. 7.50 a, energia el., woda, bez pośredn., media w trakcie real., dwie przylegające do siebie działki, w Brzezince Średzkiej, ładne położenie, 50 metrów od ściany lasu, w sąsiedztwie zaledwie kilka oddalonych zabudowań, rozległe widoki, cisza - 112.500 zł zapraszam do negocjacji ceny. Wrocław, tel. 071/341-47-25, 071/317-73-37 II0C9KYR

DZIAŁKI BUDOWLANE, w Lutyni, uzbrojone, prąd, woda, db lokalizacja, bez pośredników - 170 zł/m2. Wrocław, tel. 071/723-45-85, 0507/04-97-90 GI0CA4PH

DZIAŁKI BUDOWLANE, 10 a i 15 a w Świeciu gmina Leśna, 15 km od Świeradowa Zdroju - 25 zł/m2. Wrocław, tel. 0781/20-80-69

DZIAŁKI BUDOWLANO-REKREACYJNE, Dąbrowa, gm. Twardogóra, wszystkie media, bdb droga, wśród lasów, 40 km od Wrocławia, pow. od 1500 m2 - od 40 zł/m2. Dąbrowa, powiat oleśnicki, tel. 0668/00-25-06 GI97LPJJJ

DZIAŁKI BUDOWLANO-REKREACYJNE, pow 1000, 2000 i 3800, 9100 m2, Dąbrowa, gm. Twardogóra, 45 km od Wrocławia, bardzo ładna okolica, wśród lasów, przy nowej drodze, prąd, woda, telefon, kanalizacja, możl. zrobienia małego stawu - 30-100 zł/m2 Dąbrowa, powiat oleśnicki, tel. 0601/05-61-30, 0668/00-25-06 GG94TTKEY

FOTO DZIAŁKI BUDOWLANO-REKREACYJNE, w Mąkoszycach gmina Kobyla Góra, teren ekologicznie czysty (jeziora, lasy) atrakcyjny dla wędkarzy, grzybiarzy oraz ludzi szukających spokoju, powierzchnia działek 10-40 a - 29 zł cena za m2. Mąkoszyce, powiat ostrzeszowski, tel. 062/731-62-48 po godz. 18, 0606/21-34-53 II0C3W3E

DZIAŁKI BUDOWLANO-SIEDLISKOWE, pow. 1500-2400 m2, bliskie okolice Wrocławia, ładnie położone, media obok działki, gm. Oborniki Śląskie - 150 zł/m2. Paniowice, powiat trzebnicki, tel. 0501/40-77-82 GI0C3T4F

DZIAŁKI BUDOWLANO-USŁUGOWE, pow 10-18 a, uzbrojone - 120 zł/a. Tel. 0503/05-06-67 GI0C4W9A

DZIAŁKI BUDOWLANO-USŁUGOWE, pow. 15 a, atrakc. lokalizacja - 80 zł/m2. Będkowo, powiat trzebnicki, tel. 071/387-49-37, 0606/28-75-78 GI97JMJ9F

DZIAŁKI ROLNE: 2 szt., pow. 50 i 71 a, w miejscowości Wójcice - 10 zł/m2. Wrocław, tel. 0798/37-13-38 GI04M9WT

DZIAŁKI SIEDLISKOWE, w Kiełczowie, pow. 1000 m2, prąd i woda w drodze przy działce - 220 zł/m2. Kiełczów, powiat wrocławski, tel. 0516/25-70-47 GI97FATML

GARAŻE

GARAŻ blaszany, nowy - 1.000 zł. Byków, powiat wrocławski, tel. 0608/19-55-63 GI0C4M9T

GARAŻ, pow. 20 m2, inst. grzewcza i wodna, brama automatyczna, we Wrocławiu, przy ul. Powstańców Śląskich 192 - 28.000 zł. Wrocław, tel. 0794/41-73-75 GI04XFL7

GARAŻ, we Wrocławiu (Biskupin), przy ul. Bacciarellego, ks. wieczysta - 45.000 zł, ew. wynajmę. Wrocław, tel. 0784/17-45-85 GI97LTJJ3

GARAŻ, przy ul. Lubuskiej, po remoncie kapit. - 40.500 zł. Wrocław, tel. 0500/66-77-66 GI974CTRA

GARAŻ, pow. 17 m2, energia el., bez pośredn., ks. wieczysta, w zabudowie szer., własnośc., I właściciel, dzielnica Fabryczna, Grabiszyn, ul. Lubuska - 26.000 zł. Wrocław, tel. 0694/50-15-17 noseno@o2.pl II0AX9CK

GARAŻE blaszane, z blachy ocynkowanej lub powlekanej, wym. 3x5 m, 3x6 m i inne, drzwi zwykłe lub bramy uchylne, transport i montaż gratis, w cenie od 1.400 zł. Strzelin, tel. 0503/10-71-00 GI0MRWT

GARAŻE BLASZANE, KIOSKI, wiaty z blachy trapezowej, ocynkowane lub kolorowe, bramy zwykłe lub uchylne, wym. 3x5 m i 3x6 m oraz zamówienia indywidualne, transport i montaż gratis, bramy garażowe - od 1.100 zł, krótkie terminy realizacji, zadzwoń i sprawdź, www.stalmex.net. Wrocław, tel. 071/341-61-85, 0501/40-40-38 WI0139337

MIEJSCE GARAŻOWE, w budynku, os. „Złota Podkowa", we Wrocławiu, przy ul. Zwycięskiej - 25.000 zł. Wrocław, tel 0609/47-32-20 GI97NJ4EW

Transport, montaż gratis - cały kraj. RATY!
Producent, tel. 71/707-14-41, 75/640-92-05, 65/614-20-83, 509 038 426
OR092102 **www.RobStal.pl**

Garaże blaszane, schowki budowlane, wiaty.

Wzmocniona konstrukcja dachowa gratis. Możliwość wyboru grubości blachy ocynkowanej.
Transport i montaż gratis
504 14 99 15; 509 93 66 53

GOSPODARSTWA

GOSPODARSTWO ROLNE, w Lutułowie, pow. Wieruszów, woj. łódzkie, 8.11 ha, w tym 2.5 ha lasu, budynki do rozbiórki - 130.000 zł. Tel. 0508/37-76-31 GI0C9934

GOSPODARSTWO ROLNE, ziemia orna, działka siedliskowa, sad i zabudowania gosp., możl. przekształcenia na budowlane, w miejscowości Piskorzów, 5 km od Dzierżoniowa - 260.000 zł. Dzierżoniów, tel. 0506/02-20-32 GI0AE3TW

GOSPODARSTWO ROLNE, ekologiczne, certyfikat, obsiane, pow. 29.35 ha, budynki gosp. i mieszkalny, maszyny rolnicze, staw, blisko Międzylesia i Czarnej Góry - 1.000.000 zł. Jaworek, powiat kłodzki, tel. 074/813-93-88, 0669/99-93-45 GI04TANM

GOSPODARSTWO ROLNE, pow. 17 ha, kl. III, IV, dom mieszkalny 150 m2, budynki gospodarcze, chlewnia, spichlerz zbożowy, garaż, wiata na maszyny rolnicze - 450.000 zł. Lasowice, tel. 0510/52-27-42 GI97RTPFX

GOSPODARSTWO ROLNE, pow. 12 ha, dom + zabudowania gosp. i działka budowlana 1.25 ha, w okolicy borów niemodlińskich - 250 000 zł. Niemodlin, powiat opolski, tel. 0516/64-23-54 GI0C9KK3

GRUNTY

FOTO GRUNT ROLNY, pow. rzeczywista 1.0590 ha, pow. przeliczeniowa 1.1649 ha, bez pośredn., niezabudowana nieruchomość, położona w Oleśnicy, w mieście, działka rolna nr 1, AM-17, teren upraw polowych, nie objęty miejscowym planem zagospodarowania - 200.000 zł. Kanada, tel. 0015/142-86-14-97 danutarak@hotmail.com II0C4H7T

GRUNT, pow. 1,11 ha, kl. VI, w Pęgowie, gm. Oborniki Śląskie, w studium zagospod. budowlana, zalesiona, uzbrojenie w drodze, możl. podziału na 8 działek - 590.000 zł. Tel. 0607/22-03-09 GI94WFNAW

GRUNT, pow. 0,48 ha, w Strzeszowie, dojazd drogą asfaltową, przy strumieniu, uzbrojenie w drodze - 290.000 zł. Tel. 0607/22-03-09 GI94WFNAY

GRUNT ROLNY, klasa III, pow. 1.46 ha, w Marcinowie k. Trzebnicy - 35.000 zł ha. Tel. 0785/21-54-39 GG9KH3JE

GRUNT ROLNY, pow. 0,44 ha, kl IV, w Psarach, granica Wrocławia, 100 m od trasy na Poznań, przy serwisie BMW - 45 zł/m2. Tel. 0607/22-03-09 GI94WFNAX

GRUNT ROLNY, pow. 1 ha, w tym las o pow. 0.9 ha, cicha i spokojna okolica, idealne miejsce na rekreację - 10 zł/m2, cena do negocjacji. Tel. 0606/35-95-95 GI97KN9X9

GRUNT ROLNY, w Bierutowie, blisko woda i prąd, pow. 3.37 i 3.03 ha - 210.000 zł. Bierutów, powiat oleśnicki, tel. 0609/45-14-41 GI97PFLM7

GRUNT ROLNY, pole orne, niecałe 3 hektary, w Ciepłowodach, klasa II, w jednym kawałku - 29.000 zł za hektar, do negocjacji. Ciepłowody, powiat ząbkowicki, tel. 0500/51-66-86 II0AX4J3

FOTO GRUNT ROLNY, pow. 2,26 ha, prąd, kan., woda, do przekształcenia, przy gł. ulicy w Dobrzykowicach, 2 km od Wrocławia i wschodniej obwodnicy, przeznaczenie - zabudowa jednorodzinna, można zobaczyć na www.wrosip.pl, działka nr 124 - 1.800.000 zł do neg. Dobrzykowice, tel. 0607/45-10-44 dzialka.dobrzykowice@gmail.com II0C3JFE

FOTO GRUNT ROLNY, pow. 2263 ha, energia el., bez pośredn., częściowo zalesiony, działka budowlano-rolna położona we wsi Głębock u stóp Karkonoszy, komfortowa, cicha okolica, idealna na letnisko, wypoczynek - 80.000 zł. Głębock, tel. 0609/08-85-49 miriamz@wp.pl II0C3MKK

GRUNT ROLNY, pow. 4 ha, w okolicy Świdnicy, dobra klasa - 25.000 zł/ha. Gogolów, powiat świdnicki, tel. 0503/08-03-88 GI0C9WFJ

GRUNT ROLNY, pow. 7 ha, atrakcyjne położenie pomiędzy Brzegiem a Namysłowem - 12.900 zł/ha. Leszno, tel. 0697/24-43-74 GI0HA7A

GRUNT ROLNY, o pow. 0.70 ha + staw zarybiony, 0.40 ha oraz młody las, 0.50 ha (ok. 15-letni), dobra lokalizacja, nadaje się na agroturystykę, wszystkie media, blisko drogi nr 8, kierunek Łagiewniki - Ząbkowice Śląskie, piękna okolica, dobry dojazd - 84.000 zł lub inne propozycje. Ligota Mała, powiat dzierżoniowski, tel. 074/831-53-01 GI0C9Y4R

GRUNT ROLNY, idealny na KRUS, 1.80 ha, składający się z dwóch działek rolnych, są to łąki klasy czwartej, położone obok siebie, w miejscowości Dłużyce, gmina Ścinawa, powiat lubiński, województwo dolnośląskie - 15.000 zł. Lubin, tel. 0606/43-22-59 II0C94YH

GRUNT ROLNY, pow. 1.56 ha, w okolicy Lwówka Śląskiego - 22.000 zł. Lwówek Śląski, tel. 0661/86-47-86 GI0KJEY

GRUNT ROLNY + stawy, pow. 1.56 ha, w ok. Lwówka Śląskiego - 25.000 zł. Lwówek Śląski, tel. 0661/86-47-86 GI0C9R9Y

● GRUNT ROLNY: pow. 140 ha Św. Katarzyna; pow. 90 ha, ok. Strzelina; pow 100 ha ok. Jawora; pow. 480 ha, 200 ha, woj. opolskie; pow. 660 ha, 100 ha woj. lubuskie, 140 ha sadu ok. Wrocławia, 68 ha łąki, pastwiska, ok. Winska, pow 80 ha, sprzedam spółki rolne z o.o. MDM NIERUCHOMOŚCI, tel. 0604/71-06-13 N01098069

FOTO GRUNT ROLNY, działka rolno-siedliskowa, pow. 1 ha, Niwki Kraszowskie k. Międzyborza, pow. oleśnicki, 35 min od Wrocławia, inwestycyjna, piękna, z miejscem na staw, pod zabud. nie na trwale związaną z gruntem - 25.500 zł możliwość zapłaty w nieoprocentowanych ratach 2500 zł. Międzybórz, powiat oleśnicki, tel. 0888/28-69-63 jarczany@poczta.onet.pl II0C9RXM

GRUNT ROLNY, pow. 3.6 ha, kl. IV, V, przy rzece - 90.000 zł. Oleśnica, tel 0794/53-37-93 GI0C3LJE

GRUNT ROLNY, pow 8.77 ha, IV i V klasa, z przeznaczeniem pod inwestycje, możl. podziału, atrakc. lokalizacja, przylega bezpośredni do międzynarodowej trasy nr 5 Wrocław-Poznań, ok. Trzebnicy, dwa asfaltowe zjazdy, dojazd do wioski drogą gruntową, wodociąg, prąd - 100 000 zł/ha Pawłów Trzebnicki, tel. 071/312-50-16, 0724/13-95-52 GI04M49L

GRUNT ROLNY, pow 10 ha, gm. Łagiewniki, z rzepakiem, 200 m od trasy nr 8 - 6 zł/m2. Przystronie, powiat dzierżoniowski, tel. 0667/51-76-78 GI0C9RYP

GRUNT ROLNY, pow. 3.10 ha, klasa IV - 12.000 zł/ha. Raków, powiat polkowicki, tel. 0782/21-96-49 GG9THCW4

GRUNT ROLNY, kl. II, pow. 3.60ha ha, w dwóch kawałkach, jeden 1.30 ha, drugi 2.30 ha, położone przy krajowej drodze A5 Wrocław - Jelenia Góra - 126.000 zł cena za hektar wynosi 35 000 zł. Strzegom, powiat świdnicki, tel. 0785/52-88-85 macieix12@gmail.com II0CA3KE

GRUNT ROLNY, pow 106 ha, w Przedmościu, w okolicy Środy Śląskiej, możliwość wykopania stawów - 20.000 zł/ha. Środa Śląska, tel. 0508/14-16-74 GI94LTK43

GRUNT ROLNY, pow. 10 ha, ujęta w miejscowym planie zagosp. przestrzennego jako budowlany, w miejscowości Domasław, w okolicy Twardogóry - 200.000 zł/ha. Środa Śląska, tel. 0508/14-16-74 GI97J3CM9

GRUNT ROLNY, pow. 3,76 ha - 30.000 zł/ha. Taczów Mały, powiat trzebnicki, tel 071/312-76-98, 0601/88-89-98 GI07997M

GRUNT ROLNY, dwie działki, gmina Kobierzyce, pow. 0.41 ha, przy drodze asfaltowej, media, może być na działkę rekreacyjną - 50.000 zł oraz pow. 1.10 ha, klasa III i IV - 55.000 zł. Tyniec nad Ślęzą, powiat wrocławski, tel. 0510/01-36-01 II0A9PXH

GRUNT ROLNY, atrakc. lokalizacja, pow. 7.80 ha, w tym las o pow. 1 ha - 13.000 zł/ha. Włosień, powiat lubański, tel. 0507/21-15-75 GI97LPEWW

GRUNT ROLNY, możl. zabudowy, pow. 4.5 ha - 13.000 zł/ha. Włosień, powiat lubański, tel. 0507/21-15-75 GI97M3JTR

GRUNT ROLNY, w Żmigrodzie, pow 1.70 ha, w tym staw 0.5 ha, całość ogrodzona, 500 m do stacji PKP - 110.000 zł. Wrocław, tel. 0501/75-49-90 GI0AMH9M

GRUNT ROLNY, pow. 1.4 ha, w Rzeplinie, przy autostradzie - 38 zł/m2. Wrocław, tel. 071/725-51-34 GI97R7JY7

GRUNT ROLNY, pow. 1.08 ha, w tym grunt leśny o pow. 50 a oraz łąka o pow. 60 a, w miejscowości Milin koło Mietkowa - 5 zł/m2. Wrocław, tel. 0601/77-35-20 GI97CNKMT

GRUNT ROLNY, 2.60 ha, na Muchoborze Wlk., pod zabudowę przemysłową, w tym stacja benzynowa, magazyny, 100 m od planowanej obwodnicy i osi inkubacyjnej - 300 zł/m2. Wrocław, tel. 071/339-72-81 GG9HYTR7

GRUNT ROLNY, we Wszemirowie, pow. 40 a, b. blisko lasu, mały staw, strumyk, zadrzewiona, nadaje się na cele rekreacyjne, dobry dojazd - 10.000 zł. Wrocław, tel. 0698/14-41-22 GG9THE49

GRUNT ROLNY, w Rogowie Sobóckim, pow. 0,1300 ha (nr działki 885) - 5 zł/m2 (6.500 zł/całość). Wrocław, tel. 0698/14-41-22 GI0MXHT

GRUNT ROLNY, w Rogowie Sobóckim, pow 0,2300 ha (nr działki 1003) - 5 zł/m2 (11.500 zł/całość). Wrocław, tel. 0698/14-41-22 GI0A7LKR

GRUNT ROLNY, w Rogowie Sobóckim, pow 0,1500 ha (nr działki 1043) - 5 zł/m2 (7.500 zł/całość). Wrocław, tel. 0698/14-41-22 GI0A7LKX

GRUNT ROLNY, pow. 0,4000 ha, w Rogowie Sobóckim, nr działki 1088 - 3 zł/m2 (12.000 zł/całość). Wrocław, tel. 0698/14-41-22 GI0A7LL7

GRUNT ROLNY, pow. 0,7900 ha, w Rogowie Sobockim (działka nr 1078), cena - 2,50 zł/m2 (19.750 zł/całość). Wrocław, tel. 0698/14-41-22 GI0A7LLJ

GRUNT ROLNY, pow. 1.86 ha, kl. IIIB-VI, Barcinek k. Jeleniej Góry, dojazd drogą asfaltową, przy zabudowaniach, pełny dostęp do mediów, otoczony z 3 stron lasem, 30 m od rzeki, widok na góry, oaza ciszy i spokoju, w trakcie wydzielania działki budowlanej 0.42 ha - 110.000 zł lub zam. na dom, mieszkanie. Wrocław, tel. 0601/67-73-07 GI97KJCC9

GRUNT ROLNY, pow. 1.76 ha, kl. V-VI, 30 km od Wrocławia i 30 km od drogi asfaltowej, pełny dostęp do mediów, blisko las, widok na Ślężę, przy zabudowaniach, w trakcie przekształcenia na działki budowlane - 140.000 zł lub zam. na dom, mieszkanie. Wrocław, tel. 0603/04-75-27 GI97FW9EY

GRUNT ROLNY, pow. 5 ha - 38.000 zł. Zalipie, powiat lubański, tel. 0889/92-99-33, 075/724-11-11 GI079AF4

GRUNT ROLNY, pow. 3 ha, na działkę siedliskową, ładna lokalizacja, cicha okolica, droga dojazdowa, 16 km od Wrocławia - 7 zł/m2. Zawonia, powiat trzebnicki, tel. 071/398-78-09, 0721/40-51-02 GI97NL99L

GRUNTY ROLNE: 2 szt., pow. 2.42 oraz 1.40 ha, dobrej klasy, w miejscowości Winnica, gm. Krotoszyce - 25.000 zł/ha. Jawor, tel. 0728/33-74-01 GI0AMKCY

HALE

HALA, pow. 500 m2, działka 2698 m2, na działalność gosp. - 500.000 zł lub wynajmę - 2.000 zł/mies. Oborniki Śląskie, powiat trzebnicki, tel. 0698/22-17-05 GI97PLY74

HALA, stalowa, 11x20 m - 20.000 zł do negocjacji. Oława, tel. 0698/59-09-11, 0692/59-93-91 GI0C9XKN

HALA, stan surowy zamknięty, wym. 10x26 m, działka pow. 56 a, wszystkie media, przy głównej trasie - 250.000 zł. Racławice Małe, powiat wrocławski, tel. 0609/58-04-09 GI04CMLF

FOTO HALA MAGAZYNOWO-PRODUKCYJNA, c.o., energia el., internet, kanalizacja, telefon, woda, murowana, wysokość 6,5 m, Stronie Śląskie, działka 4000 m2, teren utwardzony - płyty betonowe, kanalizacja, ogrodzenie, suszarnie do drewna 70 m3 - 499.000 zł. Stronie Śląskie, powiat kłodzki, tel. 0692/41-30-43 bakarstronie@wp.pl II0AE7ML

KIOSKI

KIOSK HANDLOWY, bez lokalizacji, pow. 12 m2, stan db - 4.500 zł. Tel. 0601/65-58-51 GI0CA3F4

KIOSK HANDLOWY, pow. 22 m2, klimatyzacja, alarm, wc., energia el., okratowany, bez lokalizacji, we Wrocławiu - 19.000 zł Wrocław, tel. 0781/02-96-97 GI09X7TW

KIOSK HANDLOWY TYPU AS, średniej wielkości, pow. 17 m2, stan bdb - 4.500 zł lub zamienię na samochód, możl dopłaty. Wrocław, tel. 0726/90-55-77 GI0CA4XC

KIOSK HANDLOWY, typu As, na targowisku przy ul. Niedźwiedziej, branża obojętna - 27.000 zł. Wrocław, tel. 0509/58-87-64, 071/361-32-75 GI0C9JHC

KIOSK HANDLOWY METALPLAST, energia el., kanalizacja, woda, z lokalizacją, pow. 30 m2, możliwa sprzedaż z wyposażeniem sklepu mięsno-spożywczego (cena do uzgodnienia) - 13.000 zł. Wrocław, tel. 0880/75-69-58 II0C9FRL

LOKALE

BAR, pow. 58 m2, ogródek piwny, pomieszczenia na gry i imprezy okolicznościowe, zadaszone i obudowane, na terenie ośrodka wypoczynkowego, 2 domki kempingowe, działka o pow. 965 m2, teren ogrodzony, możl. rozbudowy, woda, kanalizacja, siła - 280.000 zł. Bystrzyca, powiat oławski, tel. 0693/68-76-10 GI0C4YPT

BAR, pow. 75 m2, c.o., energia el., gaz, telefon, woda, odbiór sanepidu, odstąpię, w atrakcyjnym miejscu Wrocławia, bar posiada pełne wyposażenie oraz aktualne pozwolenie na sprzedaż piwa, istnieje możliwość małej produkcji, odstępne wraz z wyposażeniem - 35.000 zł do negocjacji. Wrocław, tel. 0788/41-46-56 w godz 8-20 przybyl80@interia.pl II0C33PH

LOKAL, pow. 70 m2, Olbin, na gabinety lekarskie - 350.000 zł SL1364. Tel. 071/323-17-40 www.ZUBIK.pl D01039780

LOKAL, rekreacyjny, solarium, z WACU (kapsuła pod ciśnieniem do wyszczuplania) - 45.000 zł. Wrocław, tel. 0698/25-13-91 GI0C9NRH

LOKAL, prosperujące solarium, z pełnym wyposażeniem, na Biskupinie, odstępne - 30.000 zł. Wrocław, tel. 0696/34-86-77, 0605/11-15-60 GI97E9H44

LOKAL, prosperujące solarium, na Biskupinie - 30.000 zł. Wrocław, tel. 0888/35-90-20 GI97LW3Y7

LOKAL GASTRONOMICZNY, 2-poziomowy, pow. 85 m2, prosperujący, odstępne - 50.000 zł. Wrocław, tel. 0798/37-13-38 GI07LTME

LOKAL HANDLOWY, pow. 50 m2, we Wrocławiu (Śródmieście), przy ul. Więckowskiego 26 (boczna ul. Kościuszki), nadaje się na każdą działalność gospodarczą, po remoncie, z witrynami, wys. 3.5 m - 350.000 zł, ew. wynajmę - 1.900 zł/mies. Wrocław, tel. 0604/22-32-45 krypik@wp.pl GI0C7YMW

LOKAL USŁUGOWY, Sępolno, nowy, pow. 70 m2, na aptekę, gabinety lekarskie, sklepy, usługi - 594.600 zł. Anna Witkowska - Nieruchomości, tel. 071/346-93-90, 0691/39-47-63 D01039240

LOKAL USŁUGOWY, pow. 60 m2, w centrum, na każdą działalność - 900 000 zł. Wrocław, tel. 0693/15-01-52 GI0A9WTJ

LOKAL UŻYTKOWY, do remontu, pow ok. 100 m2, w Trzebnicy - 2.000 zł/m2. Tel. 0601/38-94-10 GI9N3YN4

LOKAL UŻYTKOWY, własnościowy, z działką, w centrum Dobroszyc, pow. 99 m2, woda, prąd - 85.000 zł. Dobroszyce, powiat oleśnicki, tel 0510/14-84-95 GI97PTCJK

LOKAL UŻYTKOWY, pow 140 m2, w okolicy Nysy - 130.000 zł lub wynajmę. Nysa, tel. 0601/15-06-41 GI0AMAMP

LOKAL UŻYTKOWY, wolno stojący, pow. 25 m2, w Wołowie, woda, prąd, alarm - 18.000 zł. Wołów, tel. 0510/14-84-95 GI97PTCJJ

LOKAL UŻYTKOWY, wejście od ulicy, pow. 58 m2, przy ul. Armii Krajowej, atrakc. lokalizacja, 1 p., miejsce na reklamę, miejsca postojowe przy budynku, monitoring - 430.000 zł. Wrocław, tel. 0883/41-99-05 GI0797KF

FOTO LOKAL UŻYTKOWY, ul. Kazimierza Wielkiego, Stare Miasto, atrakcyjne miejsce blisko rynku, wysokość 4 m, parter, po kapitalnym remoncie, klimatyzacja, wszystkie media, możliwość powiększenia o 54,5 m2, bezpośrednio - 6.000 zł + VAT. Wrocław, tel 0602/38-82-93 II0AR774

SKLEP MIĘSNY, pow. 50 m2, działający od 7 lat, wyposażony, odstępne - 30.000 zł. Wrocław, tel. 0605/27-65-55 GI09T4AC

SKLEP OBUWNICZY, z towarem i wyposażeniem - 200.000 zł. Niemodlin, powiat opolski, tel. 0510/23-51-80 GI97LMEXY

SKLEP SPOŻYWCZO-PRZEMYSŁOWY, okolice Nowego Dworu, odstąpię, więcej informacji przez telefon - 49.000 zł do negocjacji. Wrocław, tel. 0785/76-01-26 II0C4LX4

SKLEP Z ODZIEŻĄ UŻYWANĄ, wraz z całym wyposażeniem, przy pl. Orląt Lwowskich, pilnie, z powodu wyjazdu, odstępne - 11.000 zł. Wrocław, tel. 0515/90-92-89 GI0AH4T7

MIESZKANIA

● MIESZKANIA. 1-pok.: Jelcz-Laskowice, 27 m2 - 105.000 zł; Oleśnica - 105 000 zł, Trzebnica, 27 m2 - 97.000 zł; 2-pok.: ok. Brzegu, 48 m2 - 176.000 zł, Wisznia Mała, 54 m2 - 205 000 zł; Kozanów, 38 m2 - 245.000 zł; 3-pok.: Oława, 115 m2 - 265.000 zł. Tel. 071/797-66-23, 0500/01-19-07 biuro@dobrydom.wroc.pl N01036240

MIESZKANIA 1-POKOJOWE, nowe, bezczynszowe, o pow. 37 m2 + antresola ok. 10 m2, od parteru do 3. piętra, o różnych układach, w cenie 2.500 zł/m2 (stan deweloperski) i 3.000 zł/m2 (pod klucz), w cichej okolicy, Świebodzice, między Wałbrzychem a Świdnicą, www.walesta.com - 2.500 zł/m2. Świebodzice, powiat świdnicki, tel. 0697/09-67-06 www.walesta.com www.walesta.com II0C3HR3

MIESZKANIA 2-POKOJOWE, nowe, bezczynszowe pow. 55 m2 + antresola ok. 10 m2, od parteru do 3. piętra, o różnych układach, w cenie 2.500 zł/m2 (stan deweloperski) i 3.000 zł/m2 (pod klucz), w cichej okolicy, Świebodzice, między Wałbrzychem a Świdnicą, www.walesta.com - 2.500 zł/m2. Świebodzice, powiat świdnicki, tel. 0697/09-67-06 www.walesta.com II0C3HPP

MIESZKANIA 3-POKOJOWE, nowe, bezczynszowe i oszczędne o pow. 66 m2 lub 89 m2 + 2 antresole ok. 10 m2, na 1., 2. i 3. piętrze, w cenie 2.500 zł/m2 (st. deweloperski), 3.000 zł/m2 (wykończone pod klucz), w cichej okolicy, CO, media nowe (gaz, prąd, wod.-kan.), www.walesta.com - 2.500 zł/m2. Świebodzice, powiat świdnicki, tel. 0697/09-67-06 www.walesta.com II0C3HPT

MIESZKANIE własnościowe, w Oleśnicy, pow. 104 m2, bezczynszowe - 326.000 zł. Tel. 0513/54-98-40 GI0C4WT9

MIESZKANIE, 1. p., pow. 43 m2, ciche, w budynku wielorodzinnym, w Brochocinie, k. Trzebnicy + grunt, pow. 0,27 ha, piwnica, zabudowanie gospodarcze, bdb dojazd do Trzebnicy oraz Wrocławia - 150.000 zł. Tel. 071/312-86-34 GI0C7NPM

MIESZKANIE, pow 65 m2, na 3. piętrze, we Wrocławiu przy ul. Strzegomskiej, budynek z cegły, jasne, b. ładne, rozkładowe, funkcjonalne, idealne pod wynajem - 365.000 zł do negocjacji. Tel. 0608/03-29-89 GI0CA39A

MIESZKANIE, Sępolno, pow. 65 m2, nowe, podwyższony stan deweloperski - 500.000 zł. Anna Witkowska-Nieruchomości, tel. 071/346-93-90, 0691/39-47-63 D01036080

MIESZKANIE, pow. 70 m2, 4 p., w Rynku, piękny widok, luksusowe, media miejskie, możl. adaptacji strychu o pow. 100 m2 - 1.100.000 zł. Wrocław, tel. 0883/41-99-05 GI07LX47

MIESZKANIE, pow 54 m2, bardzo ciepłe, przytulne, z pięknym widokiem na zalew i góry, w Kowarach koło Karpacza, bez pośredników - 150.000 zł do negocjacji. Wrocław, tel. 071/354-39-57 GI0AX3X4

MIESZKANIE 1-POKOJOWE, we Wrocławiu (Psie Pole), pow. 35 m2, duży pokój z balkonem, kuchnia z 2 oknami, meble pod zabudowę, sprzęt AGD, łazienka z natryskiem, na 1 p., w budynku 4-piętrowym - 238.000 zł. Tel. 0605/24-41-10 GI0MXYY

MIESZKANIE 1-POKOJOWE, pow. 35 m2, Śródmieście, do remontu - 180.000 zł SL3808. Tel. 071/323-17-40 www.ZUBIK.pl D01039460

MIESZKANIE 1-POKOJOWE, pow 41 m2, Psie Pole, z potencjałem - 234.000 zł polecam! SL3632. Tel. 071/323-17-40 www.ZUBIK.pl D01039580

MIESZKANIE 1-POKOJOWE, pow. 32 m2, Niemcewicza, 3/5 p., kamienica, do odnowienia - 180.000 zł. Tel. 071/363-71-07 www.mlynnieruchomosci.pl D01035370

MIESZKANIE 1-POKOJOWE własnościowe, pow. 40 m2, pokój, kuchnia, łazienka - 90.000 zł. Burkatów, powiat świdnicki, tel. 0667/75-48-48, 0691/91-90-94 GG977M97K

FOTO MIESZKANIE 1-POKOJOWE, pilnie sprzedam kawalerkę, w bud. 4-piętr., TBS, w Kątach Wrocławskich, parter, 36.94 m2, CO, energia el., Internet, kanalizacja, woda, aneks kuch., do zam. od zaraz, piwnica, przedpokój, rozkładowe, słoneczne, łaz. z WC + ogródek działkowy - 80.000 zł partycypacja do zwrotu. Kąty Wrocławskie, tel. 0693/51-43-22, 0697/99-74-44 regslo@wp.pl II0AX4J7

MIESZKANIE 1-POKOJOWE własnościowe, pow. 30 m2, w Modlikowicach 8a/3 (pow. złotoryjski), w pobliżu autostrady A4, do remontu - 29.000 zł. Modlikowice, powiat złotoryjski, tel. 0792/61-83-80 GI0A9MFR

MIESZKANIE 1-POKOJOWE, pow. 31 m2, Psie Pole, rozkładowe - 179 000 zł. OLIMP, tel. 071/788-40-23, 0605/08-88-46 D01032030

MIESZKANIE 1-POKOJOWE WŁASNOŚCIOWE, w Świdnicy (obok Rynku), pow 16 m2, łazienka, po remoncie, ogrzew. elektr. + piec, na 3 p., niskie opłaty, do zamieszkania od 05.2010 r. - 68.000 zł + garaż z działką, w Świdnicy, przy ul. Siostrzanej - 35.000 zł. Świdnica, tel 0502/59-39-57 GI09JKXM

FOTO MIESZKANIE 1-POKOJOWE, 25 m2, kawalerka, po pełnym remoncie, nowe, glazura, panele, gładzie, nowe instalacje, okna PCV, ogrzewanie miejskie, ciepłe, jasne, niski czynsz 169 zł, 4. piętro, w bud. 4-piętr., więcej na www.kawalerka25m.unl.pl - 93.500 zł. Świdnica, tel. 0608/30-06-29 slawekz@inpoland.pl II0C9EFW

spis treści - patrz strona 41 (rozkładowa), www.autogielda.pl

FOTO MIESZKANIE 1-POKOJOWE, promocja na apartament, nowy, bezczynszowy, o pow. 47.51 m2 + antresola ok. 10 m2, na 1. piętrze, wykończone „pod klucz", ogrzewanie CO, kabina prysznicowa z sauną fińską i parową, toaleta z deską sedesową z bidetem, spokojna okolica, www.walesta.com - 142.530 zł. Świebodzice, tel. 0697/09-67-06 II0C3HPL

MIESZKANIE 1-POKOJOWE - 120.000 zł. Trzebnica, tel. 0605/46-40-95 GI0CA3YP

MIESZKANIE 1-POKOJOWE, jasna kuchnia, duży balkon, łazienka, pow. 22, po rem. kapit., na Krzykach, niska zabudowa, na 1. piętrze, nowe okna, panele, drzwi i inne - 215.000 zł. Wrocław, tel. 071/759-25-19 GI0C9PEC

MIESZKANIE 1-POKOJOWE, osiedle Zakrzów, pow. 23 m2, zadbane, zielona okolica, bez pośredników - 159.000 zł. Wrocław, tel. 0501/23-52-89 GI0C9WJH

MIESZKANIE 1-POKOJOWE, we Wrocławiu (Stare Miasto), atrakc. lokalizacja, w zadbanym budynku z cegły, ładne, niskie opłaty, bez pośredników - 189.000 zł, do uzgodnienia. Wrocław, tel. 0606/37-17-98 GI0C7YTH

MIESZKANIE 1-POKOJOWE własnościowe, pow. 35 m2, przy ul. Ciepłej, 2000 r., winda, ochrona, bez pośredników - 295.000 zł Wrocław, tel. 0607/71-34-29 GI0C7W79

● MIESZKANIE 1-POKOJOWE, pow. 34.00 m2, w systemie TBS, przy ul. Krępickiej, wysoki standard - 89.000 zł do negocjacji. Wrocław, tel. 0783/28-08-43 LI0587050

FOTO MIESZKANIE 1-POKOJOWE WŁASNOŚCIOWE, bezpośrednio, w Śródmieściu, budynek 4-piętr., 1. p., pow. 32.03 m2, c.o. miejskie, energia el., gaz, internet, woda, kuchnia, niskie opł., piwnica, przedpokój, rozkładowe, słoneczne, wyposaż., łaz. z WC, blisko PWr i ASP, możliwy duży upust - 218.000 zł do negocjacji. Wrocław, tel. 0608/31-29-04, 071/725-85-67 II0C3FAA

FOTO MIESZKANIE 1-POKOJOWE, przytulne, 41 m2, przy ul. Mulickiej 2, we Wrocławiu, w pełni rozkładowe, bez pomieszczeń przechodnich oraz nisz, nowa inst. elektryczna i okna PCV z roletami, spiżarka i piwnica (8 m2) nie wliczone do metrażu, strych - 234.000 zł do negocjacji. Wrocław, tel. 0504/20-72-77, 0503/45-34-21 II0AH33A

MIESZKANIE 1-POKOJOWE, 27 m2, luksusowe, po remoncie, osobno pokój i kuchnia, na parterze, w Śródmieściu Wrocławia, ul. Jedności Narodowej - 169.000 zł. Wrocław, tel. 0604/22-32-45 II0C7X3X

FOTO MIESZKANIE 1-POKOJOWE, pow. 20 m2, Krzyki, ul. Kamienna, po remoncie, czynsz 170 zł, blisko AE, doskonałe pod wynajem - 176.000 zł do negocjacji, INFO-MAX. Wrocław, tel. 071/342-00-59, 0601/09-34-77 biuro@info-max.com.pl II0ARXAX

MIESZKANIE 1-POKOJOWE, kawalerka, we Wrocławiu (Krzyki), przy al. Wiśniowej, na 3. piętrze, okna plastikowe, parkiet, piwnica - 179.000 zł. Wrocław, tel. 0782/08-37-63, 0667/83-34-54 GI0YAKJ

MIESZKANIE 1-POKOJOWE, pow. 35 m2, w kamienicy, na 4. piętrze, c.o. elektr. (możliwość przerobienia na gazowe), pokój pow. 23 m2, nyża ok. 5 m2, kuchnia 7 m2, łazienka, całość po remoncie kapitalnym, bez pośredników, czynsz ok. 100 zł wraz z wodą, wyłącznie dla osoby z gotówką - 220.000 zł Wrocław, tel. 0503/96-58-37 GI04H3YP

MIESZKANIE 2-POKOJOWE, pow 47 m2, Gądów Mały, rozkład, POLECAM! - 270.000 zł SL3766. Tel. 071/323-17-40 www.ZUBIK.pl D01039400

MIESZKANIE 2-POKOJOWE, pow 51 m2, Szczepin, luksus, nowe budownictwo - 399.000 zł SL3397. Tel. 071/323-17-40 www.ZUBIK.pl D01039410

MIESZKANIE 2-POKOJOWE, pow. 47 m2, Śródmieście, parter, w kamienicy - 289.000 zł SL2507. Tel. 071/323-17-40 www.ZUBIK.pl D01039420

MIESZKANIE 2-POKOJOWE, pow. 40 m2, Olbin, świetna lokalizacja - 240.000 zł SL3378. Tel. 071/323-17-40 www.ZUBIK.pl D01039450

MIESZKANIE 2-POKOJOWE, pow 42 m2, Jedności Narodowej, ładne i przytulne - 285.000 zł SL3434. Tel. 071/323-17-40 www.ZUBIK.pl D01039470

MIESZKANIE 2-POKOJOWE, pow. 48 m2, Kozanów, rozkładowe - 257.000 zł POLECAM! SL3722. Tel. 071/323-17-40 www.ZUBIK.pl D01039480

MIESZKANIE 2-POKOJOWE, pow 52 m2, Kozanów, rozkład - 280.000 zł SL3583. Tel. 071/323-17-40 www.ZUBIK.pl D01039490

MIESZKANIE 2-POKOJOWE, pow 50 m2, Stare Miasto, po rem. kapit. - 305.000 zł SL3765. Tel. 071/323-17-40 www.ZUBIK.pl D01039510

MIESZKANIE 2-POKOJOWE, pow 54 m2, Stabłowice, nowe, 2-poziomowe - 375.000 zł SL3801. Tel. 071/323-17-40 www.ZUBIK.pl D01039530

MIESZKANIE 2-POKOJOWE, pow. 45 m2, Psie Pole, nowe ciche osiedle - 330.000 zł SL3714. Tel. 071/323-17-40 www.ZUBIK.pl D01039560

MIESZKANIE 2-POKOJOWE, pow 34 m2, Zielińskiego, 8/11 p., stan bdb - 269.000 zł. Tel. 071/363-71-07 www.mlynnieruchomosci.pl D01035380

MIESZKANIE 2-POKOJOWE, pow. 42 m2, Jedności Narodowej, kamienica, 4 p., balkon - 285.000 zł. Tel. 071/363-71-07 www.mlynnieruchomosci.pl D01035390

MIESZKANIE 2-POKOJOWE, pow 51 m2, Królewska, rozkładowe, 2-stronne, po remoncie - 285.000 zł. Tel. 071/363-71-07 www.mlynnieruchomosci.pl D01035400

MIESZKANIE 2-POKOJOWE, pow. 84 m2, Ruska, 1 p., rozkład, do remontu, np. na kancelarię - 630.000 zł. Tel. 071/363-71-07 www.mlynnieruchomosci.pl D01035410

MIESZKANIE 2-POKOJOWE, Trzebnica, rozkładowe, rok budowy 2009 - 230.000 zł. Tel 0516/17-27-02, 071/781-72-40 www.uni-dom.pl D01036180

MIESZKANIE 2-POKOJOWE, w willi, na Sołtysowicach, we Wrocławiu, pow. 75 m2, kuchnia, łazienka o pow. 7.2 m2, w.c., 2 korytarze, pow. pokoi 13.5 i 26 m2, 2 tarasy, w tym 1 o pow. 16 m2, budynek z 1993 r., mieszkanie po remoncie, ks. wieczysta, bezczynszowe - 385.000 zł. Tel. 0664/49-74-70 GI0MWRF

MIESZKANIE 2-POKOJOWE, w nowym apartamentowcu, w Polanicy Zdroju, ul. Spółdzielców, wysoki parter, pow. 51 m2, pokoje o pow. 20 i 11.5 m2, jasna kuchnia o pow. 8.5 m2, stan deweloperski, bez pośredników - 250.000 zł Tel. 0693/50-70-02, 0693/50-70-09 GI0AX4NY

MIESZKANIE 2-POKOJOWE, pow. 50 m2, w Kamieńcu Ząbkowickim, na 1. piętrze, ładne, dwustronne, niskie opłaty, atrakc. lokalizacja + komórka i piwnica - 125.000 zł. Tel. 0605/67-17-01 GI0ARC7L

MIESZKANIE 2-POKOJOWE, pow. 53 m2, Fabryczna, nowe, wyposażone - 375.000 zł BN Anna Witkowska-Nieruchomości, tel. 071/346-93-90, 0691/39-47-63 D01039230

MIESZKANIE 2-POKOJOWE, bezczynszowe, pow. 50 m2, piwnica o pow. 26 m2, garaż, działka ogrodowa, altanka - 110.000 zł Bierutów, powiat oleśnicki, tel 0794/96-47-89 GI97T43YY

● MIESZKANIE 2-POKOJOWE, własnościowe, 1. p., pow. 50,00 m2, c.o. własne, energia el., gaz, kanalizacja, woda, bezczynszowe, kuchnia, łaz. z WC, piwnica, po rem., przedpokój, garaż - 85.000 zł. Bierutów, powiat oleśnicki, tel. 0606/31-47-83, 0793/15-40-07 NI0674070

MIESZKANIE 2-POKOJOWE, łazienka, na 1. piętrze - 100.000 zł Byków, powiat wrocławski, tel. 0608/19-55-63 GI077TMH

MIESZKANIE 2-POKOJOWE, pow 87 m2, w miejscowości Poręba, pow. kłodzki, po rem. kapit., niskie opłaty - 98.000 zł. Bystrzyca Kłodzka, tel. 0501/56-65-42 GI07CART

MIESZKANIE 2-POKOJOWE własnościowe, w Dusznikach Zdroju, pow. 51 m2, kuchnia, łazienka i WC osobno, przedpokój, na parterze - 200.000 zł. Duszniki-Zdrój, powiat kłodzki, tel. 0794/02-01-49 GI0C4CH9

MIESZKANIE 2-POKOJOWE własnościowe, w Jelczu-Laskowicach, pow. 40 m2, na 2. piętrze, bez pośredników - 160.000 zł. Jelcz-Laskowice, powiat oławski, tel 0604/25-41-59 GI94PRTJL

MIESZKANIE 2-POKOJOWE, pow. 60.2 m2, na parterze, w Jelczu-Laskowicach, na os. Fabryczna, po remoncie - 240.000 zł. Jelcz-Laskowice, powiat oławski, tel. 0605/88-06-23 GI04XF9W

MIESZKANIE 2-POKOJOWE SPÓŁDZIELCZO-WŁASNOŚCIOWE, pow. 35.10 m2, na os. Przylesie, kuchnia, przedpokój, po remoncie, do zamieszkania od zaraz - 140.000 zł. Lubin, tel 0602/51-76-96 GI0C99EM

MIESZKANIE 2-POKOJOWE, Centrum, pow. 40 m2, na 2. piętrze - 199.000 zł. OLIMP, tel. 071/788-40-23, 0605/08-88-46 D01032040

MIESZKANIE 2-POKOJOWE, Pułaskiego, pow. 60 m2, nowa plomba - 375.000 zł. OLIMP, tel. 071/788-40-23, 0607/32-23-67 D01017800

MIESZKANIE 2-POKOJOWE, w Polkowicach, pow. 41 m2, na 7 piętrze, rozkładowe, w.c. osobno, kafle, do zamieszkania od zaraz - 129.000 zł. Polkowice, tel. 0887/42-32-00 GI97HTAX7

MIESZKANIE 2-POKOJOWE, własnościowe, w budynku 4-piętr., 3. p., pow. 54.00 m2, balkon, do zam. od zaraz, niskie opłaty, piwnica, po remoncie, przedpokój, słoneczne, łazienka z WC, nowe okna, klimatyzacja, częściowo umeblowane, nowe drzwi wejściowe - 175.000 zł do uzgodnienia. Polkowice, tel. 0601/56-40-77 II0C4PFW

MIESZKANIE 2-POKOJOWE, własnościowe, w budynku 5-piętr., 1. p., pow. 51,2 m2, c.o., energia el., gaz, Internet, telefon, TV kablowa, woda, bez pośredn., do zam. od zaraz, dwustronne, kuchnia, piwnica, po rem., przedpokój, rozkładowe, słoneczne, łaz. i WC osobno - 175.000 zł. Skarbimierz, powiat brzeski, tel. 0602/66-24-26 II0AMFPP

MIESZKANIE 2-POKOJOWE, pow. 46 m2, garderoba, łazienka, kuchnia, piwnica, widok na stoki narciarskie, w miejscowości Stronie Śląskie, ogródek z altanką - 120.000 zł. Stronie Śląskie, powiat kłodzki, tel 0694/36-42-61, 0603/55-80-79 GI0AMCX7

MIESZKANIE 2-POKOJOWE, pow. 48.5 m2, na 1. piętrze, własnościowe, bezczynszowe, w Szczedrzykowicach, okna PCV, jasna kuchnia zabudowana, jasna łazienka, panele podłogowe, płytki na ścianach, gładzie i tynki ozdobne, c.o., piwnica, pomieszczenie gospodarcze - 85.000 zł. Szczedrzykowice, powiat legnicki, tel. 0607/53-94-66 GI0ARKHF

MIESZKANIE 2-POKOJOWE, przedpokój, kuchnia, łazienka, piwnica, działka o pow. 5 a, garaż, bezczynszowe, po rem. kapit., ocieplone, stan bdb, pow. 49 m2 - 160.000 zł. Wiązów, powiat strzeliński, tel 0513/30-60-97 GI0C7LKK

MIESZKANIE 2-POKOJOWE, we Wrocławiu, przy ul. Kraszewskiego, pow. 62 m2, rozkładowe, balkon, po remoncie, kuchnia, łazienka z oknem, okna PCV, na 2. piętrze, bez pośredników - 338.000 zł. Wrocław, tel. 0660/73-10-97, 0668/34-24-30 GI0WC4K

MIESZKANIE 2-POKOJOWE, pow. 47 m2, bez pośredników, w nowym budown., niska zabudowa, na 1. piętrze, rozkładowe, na Muchoborze Wielkim, przy ul. Marka Hłaski - 325.000 zł. Wrocław, tel. 0513/22-37-82 GI97FW4HW

MIESZKANIE 2-POKOJOWE, umeblowane, w nowym budown., przy ul. Zwycięskiej, we Wrocławiu, pow. 40 m2 - 325.000 zł. Wrocław, tel 0609/47-32-20 GI97P43NC

MIESZKANIE 2-POKOJOWE, w systemie TBS, pow. 46 m2, kuchnia, balkon, na 3. piętrze, winda, piwnica, miejsce parkingowe w podziemnym garażu, odstępne - 105.000 zł. Wrocław, tel. 0660/74-00-50 GI94RWAF4

MIESZKANIE 2-POKOJOWE własnościowe, pow. 46 m2, kuchnia, łazienka, po rem. kapit., balkon, na 3. piętrze, w Szczytnicy - 79.000 zł. Wrocław, tel. 0509/17-65-79 GI0A7W3F

MIESZKANIE 2-POKOJOWE, pow. 55 m2, w kamienicy, po rem. kapit., media miejskie, w okolicy Rynku - 305.000 zł. Wrocław, tel. 0602/37-01-37 GI97MJCWR

MIESZKANIE 2-POKOJOWE, przy ul. Szewskiej, pow. 59 m2, w kamienicy, bez pośredników - 449.000 zł. Wrocław, tel. 0889/72-36-64 GI97J3CXF

MIESZKANIE 2-POKOJOWE własnościowe, pow. 42 m2, atrakc. lokalizacja, w miejscowości Boguszów-Gorce - 115.000 zł. Wrocław, tel. 0796/96-99-10 GI0AT37H

MIESZKANIE 2-POKOJOWE, z 2001 r., 51.90 m2, rozkładowe, balkon, słoneczne, 3 p./8 p., niski czynsz, przy ul. Poleskiej, na Psim Polu - 295.000 zł Wrocław, tel. 0691/79-59-87 GI0HAJP

MIESZKANIE 2-POKOJOWE, komfortowe, pow. 51 m2, 2 piętro, przy ul. Kromera - 330.000 zł. Wrocław, tel. 0503/73-72-36 GI0C9PRW

MIESZKANIE 2-POKOJOWE, pow. 38,00 m2, Krzyki, ul. Wieczysta, całkowicie umeblowane, bardzo komfortowe - 305.000 zł. Wrocław, tel. 0501/89-79-77 RI0622740

FOTO MIESZKANIE 2-POKOJOWE, rozkładowe, pow. 54.3 m2, I piętro, z balkonem, Wrocław, Muchobór Mały, po remoncie, wyposażona kuchnia i łazienka + szafa (garderoba) w cenie, do centrum 7 km + piwnica + komórka z oknem, budynek po remoncie, rozwinięta infrastruktura, do zam. od zaraz - 350.000 zł możliwość negocjacji. Wrocław, tel. 0502/52-12-36 II0AKCMC

FOTO MIESZKANIE 2-POKOJOWE, pow. 38 m2, Wrocław, Stare Miasto, 10 minut od Rynku, jasna ustawna kuchnia, duży pokój 24 m2 z dwoma oknami, łazienka z wanną oraz przedpokój z szafą typu Komandor, polecamy - 257.000 zł BN INFO-MAX. Wrocław, tel. 071/342-00-59, 0601/09-34-77 II0C4WWA

FOTO MIESZKANIE 2-POKOJOWE, własnościowe, w budynku 4-piętr., 1. p., pow. 28.50 m2, c.o., energia el., gaz, Internet, kanalizacja, telefon, TV kablowa, woda, bez pośredn., do zam. od zaraz, kuchnia, niskie opł., piwnica, po rem., przedpokój, słoneczne, wyposaż., łaz. z WC - 212.000 zł możliwość negocjacji. Wrocław, tel. 0667/77-34-05, 0783/53-92-00 dawlem90@wp.pl II0C4NPL

FOTO MIESZKANIE 2-POKOJOWE, we Wrocławiu, na Kuźnikach, w budynku 4-piętr., III. p., pow. 45.20 m2, c.o. miejskie, energia el., gaz, Internet, bez pośredn., dwustronne, kuchnia, piwnica, przedpokój, rozkładowe, słoneczne - 290.000 zł. Wrocław, tel 0505/64-36-18 krasnicki@kom-net.pl II0C9EN4

MIESZKANIE 2-POKOJOWE WŁASNOŚCIOWE, 39 m2, po remoncie, Karłowice4, rozkładowe, z wyposażeniem, 2 p., spokojna okolica - 290.000 zł. Wrocław, tel. 0888/18-98-88 GI0C994P

MIESZKANIE 2-POKOJOWE SPÓŁDZIELCZO-WŁASNOŚCIOWE, pow. 38 m2, we Wrocławiu przy ulicy Zaporoskiej (róg Skwierzyńskiej), na 7. piętrze, słoneczne, okna od południa, w pokojach mozaika, gładzie, piwnica, bez pośredników - 255.000 zł. Wrocław, tel. 0697/30-84-28 GI97MLTCW

MIESZKANIE 2-POKOJOWE WŁASNOŚCIOWE, pow. 38 m2, we Wrocławiu, na Starym Mieście, blisko Rynku, na 1. piętrze, po rem. kapit., wszystkie media, jasna kuchnia, łazienka, przedpokój, piwnica, c.o., prąd, internet, telefon, TV kablowa, nowe okna i drzwi, nowa inst. wodna, kanaliz. i elektr. - 265.000 zł do negocjacji, bez pośredników. Wrocław, tel. 0607/70-67-34 GI97JECMY

MIESZKANIE 2-POKOJOWE WŁASNOŚCIOWE, pow. 45 5 m2, księga wieczysta, przy ul. Dubois, wysoki parter, piwnica, umeblowane, po rem. kapit., okna PCV, podłoga z desek, kafle w łazience, piec c.o. gazowy 2-funkcyjny, TV kablowa, internet, telefon, 5 minut pieszo od Rynku, bez pośredników - 289.000 zł do negocjacji. Wrocław, tel. 0694/23-46-04 GI07LWX4

MIESZKANIE 2-POKOJOWE, pow. 47 m2, w systemie TBS - 110.000 zł Wrocław, tel. 071/351-28-46 GI0AT3P3

MIESZKANIE 2-POKOJOWE, we Wrocławiu, przy ul. Kurkowej, pow. 49 m2, blisko centrum, w plombie, na 3 p. - 320.000 zł. Wrocław, tel. 0604/26-84-49 GI0C4Y3F

MIESZKANIE 2-POKOJOWE, pow. 39 m2, we Wrocławiu (Psie Pole), rozkładowe, po remoncie, piwnica, pomieszczenie na rowery - suszarnia, stan idealny, bez pośredników - 244 000 zł. Wrocław, tel. 0507/06-59-60 GI0MTE4

MIESZKANIE 2-POKOJOWE SPÓŁDZIELCZO-WŁASNOŚCIOWE, w bloku 4-piętr., parter, pow. 54 m2, przy ul. Skarbowców - Krzyki, kuchnia, WC, łazienka, rozkładowe, dwustronne, opłaty 360 zł/mies. - 315 000 zł. Wrocław, tel. 0508/37-76-31 GI0AH7CJ

MIESZKANIE 3-POKOJOWE, we Wrocławiu, na 3. piętrze, w budynku 4-piętrowym, pow. 60.4 m2, balkon, przy ul. Obornickiej, osiedle Tęczowe, zamknięte i strzeżone, wykończone - 460.000 zł. Tel. 071/799-80-92 GI0C7WEF

MIESZKANIE 3-POKOJOWE spółdzielczo-własnościowe, 4 p., pow. 54 m2, w centrum Namysłowa, balkon typu loggia, możl. zakupu garażu murowanego - 167 000 zł lub zam. na mieszkanie we Wrocławiu. Tel. 0726/11-10-05 GI97RTNJA

OKAZJA

MIESZKANIE 3-POKOJOWE, pow. 60 m2, luksusowy apartament, w pełni umeblowany, wyposażony, kuchnia - meble na wymiar, sprzęt AGD i RTV, w łazience wanna z jacuzzi ze światloterapią, cicha, spokojna, zielona okolica, budynek 1-piętrowy z cegły, ogródek - 435.000 zł. Tel. 0691/89-43-14 H01039290

MIESZKANIE 3-POKOJOWE, pow. 46 m2, Karłowice, po kapitalnym remoncie - 366 000 zł SL3673. Tel. 071/323-17-40 www.ZUBIK.pl D01039390

MIESZKANIE 3-POKOJOWE, pow. 64 m2, Oporów, po remoncie, słoneczne i ciepłe - 440.000 zł SL3779. Tel. 071/323-17-40 www.ZUBIK.pl D01039430

MIESZKANIE 3-POKOJOWE, pow. 39 m2, Huby, gustownie wykończone - 341.000 zł SL3775. Tel. 071/323-17-40 www.ZUBIK.pl D01039500

MIESZKANIE 3-POKOJOWE, pow 49 m2. Środa Śląska, ładne i zadbane - 209.000 zł SL3703. Tel. 071/323-17-40 www.ZUBIK.pl D01039520

MIESZKANIE 3-POKOJOWE, pow 55 m2, Popowice, świetna lokalizacja - 317.000 zł SL3465. Tel. 071/323-17-40 www.ZUBIK.pl D01039540

MIESZKANIE 3-POKOJOWE, pow. 64 m2, Gądów Mały, rozkład, polecam! - 380.000 zł SL3336. Tel. 071/323-17-40 www.ZUBIK.pl GI97KFEXN

MIESZKANIE 3-POKOJOWE, pow. 64 m2, Gądów Mały, w trakcie remontu - 330.000 zł SL3294. Tel. 071/323-17-40 www.ZUBIK.pl D01039550

● MIESZKANIE 3-POKOJOWE, Kłodzko, ul. Myśliwska, pow. 75 m2, 2-poziomowe, pow. podłogi 85 m2, 3/4p., łazienka, kuchnia, garderoba, balkon, piwnica, garaż podziemny - 240.000 zł. Tel. 0691/38-68-86 N03000090

MIESZKANIE 3-POKOJOWE, pow. 67 m2, W-w Partynice, duży ogród, taras i balkon - 460.000 zł. Tel. 0602/65-81-69, 0509/02-32-81 D01029810

MIESZKANIE 3-POKOJOWE, pow. 80 m2, Kłodzka, wysoka jakość wykończenia - 590.000 zł. Tel. 071/363-71-07 www.mlynnieruchomosci.pl D01035420

MIESZKANIE 3-POKOJOWE, pow. 65 m2, Alpejska, 2/3 p., rozkład, na strzeżonym osiedlu - 465.000 zł. Tel. 071/363-71-07 www.mlynnieruchomosci.pl D01035430

MIESZKANIE 3-POKOJOWE, pow. 62 m2, Daszyńskiego, rozkład, kamienica - 380.000 zł. Tel. 071/363-71-07 www.mlynnieruchomosci.pl D01035440

Wrocław Krzyki - GAJ

55 m2, rozkładowe, osobna kuchnia, łazienka i w.c., ładne, po remoncie, mieszkanie 3-pokojowe, superlokalizacja, cena: 330.000 zł do neg.

BN ARKA:

071/333-22-32, 500 096 038

OR100401

MIESZKANIE 3-POKOJOWE, pow. 59 m2, ok. Grabiszynskiej, rozkładowe, stan bdb - 380.000 zł. Tel. 071/363-71-07 www.mlynnieruchomosci.pl D01035450

MIESZKANIE 3-POKOJOWE, pow. 69 m2, Jedności Narodowej, rozkład, kamienica - 355.000 zł. Tel. 071/363-71-07 www.mlynnieruchomosci.pl D01035460

MIESZKANIE 3-POKOJOWE, pow. 78 m2, ok. Wandy, 2 p., rozkład, weranda - 495.000 zł. Tel. 071/363-71-07 www.mlynnieruchomosci.pl D01035470

MIESZKANIE 3-POKOJOWE, pow. 78 m2, pl. Bema - 445.000 zł. Tel. 0516/17-27-02, 071/781-72-40 www.uni-dom.pl D01036170

MIESZKANIE 3-POKOJOWE, Sępolno, Becka, pow. 74 m2 - 470.000 zł. Anna Witkowska-Nieruchomości, tel. 071/346-93-90, 0691/39-47-63 D01036070

MIESZKANIE 3-POKOJOWE, 2 kuchnie, ogródek - 170.000 zł. Byków, powiat wrocławski, tel. 0608/19-55-63 GI077TMA

MIESZKANIE 3-POKOJOWE, pow 64.5 m2, w Chocianowie, na osiedlu Zacisze, duża, zabudowana kuchnia z wyposażeniem, łazienka i WC osobno, w przedpokoju zabudowana szafa, dodatkowo docieplone, dobry rozkład, okna PCV - 172.000 zł do negocjacji. Chocianów, powiat polkowicki, tel. 0668/49-04-97, 0698/62-45-76 II0C93HA

MIESZKANIE 3-POKOJOWE własnościowe, na wsi, pow 59 m2, kuchnia, łazienka, wysoki parter, ogrzewanie c.o., nowa inst. wodna, piwnica, 2 garaże, działka ogrodowa, ogródek przy bloku, w miejscowości Szczedrzykowice, blisko jezioro i ośrodek wypoczynkowy - 125.000 zł. Jawor, tel. 0728/33-74-01 GI04JXX9

MIESZKANIE 3-POKOJOWE własnościowe, w Legnicy, w nowym budown., na 1. piętrze, pow. 66 m2, rozkładowe, przy ul. Kwiatowej - 200.000 zł. Legnica, tel. 0667/66-87-82 GG94RY4WY

FOTO MIESZKANIE 3-POKOJOWE, Lubin, ul. Orla, 4 p., w bud 10-piętr., pow. 68.1 m2, bezpośrednio, gotowe do zamieszkania, rozkładowe, kuchnia, ładny hall, WC i łazienka osobno, okna PCV, glazura, parkiet, panele, tapety, drzwi wewnętrzne drewniane - 205.000 zł. Lubin, tel. 0604/25-03-12 wicu@intena.pl II0A9XEK

MIESZKANIE 3-POKOJOWE, kuchnia, łazienka, przedpokój, pow. 78 m2, w Magnicach k. Bielan Wrocławskich - 260.000 zł lub wynajmę - 1.200 zł/mies. Magnice, powiat wrocławski, tel. 0504/11-34-57 GI093NXF

MIESZKANIE 3-POKOJOWE, pow. 49 m2, blisko Rynku, media miejskie - 379.000 zł. OLIMP, tel. 071/788-40-23, 0605/08-88-46 D01017810

MIESZKANIE 3-POKOJOWE, Bujwida, pow. 65 m2, plomba, 2-poz. - 425.000 zł. OLIMP, tel. 071/788-40-23, 0607/32-23-67 D01017830

MIESZKANIE 3-POKOJOWE, Horbaczewskiego, pow. 64 m2, balkon - 340.000 zł. OLIMP, tel. 071/788-40-23, 0605/08-88-46 D01038240

MIESZKANIE 3-POKOJOWE własnościowe, pow. 72 m2, na 4 piętrze, balkon, wysoki standard, rozkładowe, słoneczne - 220.000 zł Syców, powiat oleśnicki, tel. 0691/05-77-00 GI94W7P4E

MIESZKANIE 3-POKOJOWE, 64 m2, 4 p., CO piece wszystkopalne, panele podłogowe, łazienka w kafelkach, 2 balkony, piwnica + drewno piecowe - 75.000 zł. Świętoszów, powiat bolesławiecki, tel. 0505/93-92-93, 0508/60-22-51 GI0C4R3N

MIESZKANIE 3-POKOJOWE, pow. 63 m2, po remoncie, w Trzebieniu, gm. Bolesławiec - 95.000 zł. Trzebień, powiat bolesławiecki, tel. 0887/42-32-00 GI97HT4KH

MIESZKANIE 3-POKOJOWE własnościowe, pow. 57 m2, balkon, piwnica, w Trzebnicy - 235.000 zł. Trzebnica, tel. 071/312-07-97 po godz 19 GI97NMHFN

MIESZKANIE 3-POKOJOWE, apartament z 2009 r., przy ul. Zdrowej, pow. 73 m2, pełne wyposaż., 2 łazienki, telewizor plazmowy, jacuzzi, kabina z sauną, alarm, sejf, balkon 20 m2, na 1. piętrze, w bud. 4-piętrowym, kuchnia ze sprzętem AGD - 610.000 zł. Wrocław, tel. 0790/54-47-64

MIESZKANIE 3-POKOJOWE, w kamienicy przy ul. Daszyńskiego, pow 62 m2, rozkładowe, dwustronne, na wysokim parterze, pokoje: 18 m2, 14 m2, 12 m2, jasna duża kuchnia, łazienka po remoncie, kafelki, kabina, nowe okna PCV, panele, budynek odnowiony, ocieplony, możliwość przekształcenia na lokal użytkowy, gabinet - 380.000 zł. Wrocław, tel. 0693/44-39-00 GI97CRKA3

MIESZKANIE 3-POKOJOWE, w Tyńcu Małym, pow. 67 m2, piwnica o pow. 24 m2, bezczynszowe, po rem. kapit., częściowo umeblowane - 460.000 zł. Wrocław, tel. 0698/90-71-73 GI04M3F7

MIESZKANIE 3-POKOJOWE własnościowe, pow. 61 m2, na 2. piętrze, niska zabudowa, rozkładowe, słoneczne, zadbane, nowe okna plastikowe i drzwi, na spokojnym osiedlu, dużo zieleni, przy ul. Hermanowskiej (Kuźniki), bez pośredników - 329.000 zł lub zamienię na mniejsze, z dopłatą. Wrocław, tel. 0601/43-52-18 GG974N3YC

MIESZKANIE 3-POKOJOWE własnościowe, pow. 70 m2, w okolicy Hotelu Wrocław, nadają się na biura - 750.000 zł. Wrocław, tel. 0607/53-16-07 GI073WL7

MIESZKANIE 3-POKOJOWE, pow. 64 m2, „Rondo Verona", przy ul. Powstańców Śl., okna od strony parku, miejsce parkingowe w podziemnym garażu, wykończone, częściowo umeblowane - 14.000 zł/m2. Wrocław, tel. 0607/53-16-07 GI0A9E9F

MIESZKANIE 3-POKOJOWE, pow 65 m2, przy ul. Wandy Rutkiewicz, bez pośredników - 450.000 zł. Wrocław, tel. 0515/20-92-44 GI0AH4PH

MIESZKANIE 3-POKOJOWE, we Wrocławiu, przy ul. Chrobrego, pow 72 m2, 2-poziomowe, 2 łazienki, media miejskie, loggia, w plombie z 1991 r., piwnica, monitoring, bez pośredn. - 429.000 zł. Wrocław, tel. 0883/41-99-05 GI0AE7TJ

MIESZKANIE 3-POKOJOWE własnościowe, własnościowe, we Wrocławiu (Krzyki), rozkładowe, media miejskie, ks. wieczysta, na 2. piętrze w budynku 4-piętrowym, niskie opłaty, cicha i spokojna okolica, dobra lokalizacja, 5 min do centrum - 325.000 zł. Wrocław, tel. 0502/39-94-07 GI97MJLPJ

MIESZKANIE 3-POKOJOWE, pow. 77 m2, przy pl. Grunwaldzkim, po remoncie, nowe okna, drzwi, instalacje, drewniane podłogi, bez pośredników - 450.000 zł. Wrocław, tel. 0886/13-98-96 GI09T74W

FOTO MIESZKANIE 3-POKOJOWE SPÓŁDZIELCZO-WŁASNOŚCIOWE, bez pośredników, pow. 61 m2, rozkładowe, balkon, piwnica, miejsce postojowe, internet, telefon, TV kablowa, po remoncie, okna nowe, meble w zabudowie, sprzęt AGD, wysoki standard, do zamieszkania od zaraz, niskie opłaty, cena do negocjacji - 396.000 zł bez pośredników. Wrocław, tel. 0607/81-58-92 ciechu@op.pl II0A9Y3W

FOTO MIESZKANIE 3-POKOJOWE, własnościowe, we Wrocławiu, w budynku 10-piętr., 6. p., pow. 56 m2, balkon, piwnica, do remontu, bez pośredników, c.o., energia el., gaz, kanalizacja, telefon, TV kablowa, woda, dwustronne, kuchnia, przedpokój, rozkładowe, słoneczne, łazienka, WC - 310.000 zł do uzgodnienia. Wrocław, tel. 0512/08-31-84 b.basika@o2.pl II0C4KWA

MIESZKANIE 3-POKOJOWE, spółdzielczo-własnościowe, w budynku 4-piętr., 2. p., pow. 60,00 m2, c.o., energia el., gaz, Internet, kanalizacja, telefon, TV kablowa, woda, balkon, dwustronne, kuchnia, niskie opł., piwnica, przedpokój, rozkładowe, łazienka, łaz. i WC osobno, plomba - 335.000 zł. Wrocław, tel 0604/17-77-26, 0692/59-41-06 mariafaucon@gmail.com II0C9XAL

MIESZKANIE 3-POKOJOWE, pow. 65 m2 + taras 15 m2, 9 p., przy ul. Drzewieckiego, po remoncie, b. ładne, budynek z 1990 r. - 380.000 zł + normatyw. Wrocław, tel. 071/799-17-15, 0660/48-60-10 GI0C9HXJ

MIESZKANIE 3-POKOJOWE, pow 67 m2, duża kuchnia, balkon i piwnica, na parterze, ładne i ustawne, 10 km od Wrocławia, dobry dojazd, możl. zakupu garażu - 205.000 zł. Wrocław, tel. 0693/64-29-87, 0693/54-31-31 GI0WAPA

MIESZKANIE 3-POKOJOWE, pow. 85 m2, z ogródkiem, w domu 3-rodzinnym, luksusowe, salon z aneksem kuchennym o pow. 40 m2, wyjście na taras i ogródek, 2 pokoje, łazienka, garderoba, spiżarka, parking, wykończone ściany i podłogi, do zamieszkania od zaraz, 500 m od pętli autobus. - 550.000 zł. Wrocław, tel. 0668/46-08-40 GI97KRARH

MIESZKANIE 3-POKOJOWE własnościowe, pow 54 m2, os. XX-lecia, blok po modernizacji, wszystkie media, do zamieszkania od zaraz, na 2. piętrze, przedpokój, balkon, spokojna i cicha okolica - 189.000 zł. Ząbkowice Śląskie, tel. 0697/27-14-69 GI0ARTT4

MIESZKANIE 3-POKOJOWE, 46 57 m2, z 2000 r., IV piętro, aneks kuchenny, łazienka, telefon; TV kablowa, internet, słoneczne, na poddaszu ze skosami, przy ul. Hłaski, niski czynsz - 325.000 zł. Wrocław, tel. 0603/99-44-94

MIESZKANIE 3-POKOJOWE, 62 m2, parter, patio tarasowe, 2 miejsca garażowe, wysoki standard, Krzyki ul.Rodzinna, bez pośredników - 450.000 zł do negocjacji. Wrocław, tel. 0601/70-50-71, 0693/30-30-30

MIESZKANIE 4-POKOJOWE, pow. 76 m2, Gądów Mały, po rem. kapit. - 435.000 zł SL3477. Tel. 071/323-17-40 www.ZUBIK.pl D01039440

MIESZKANIE 4-POKOJOWE, Ziębice, pow. 120 m2, piwnica, wysokie 3.80 m, do kapitalnego remontu - 190.000 zł. Tel. 0509/27-42-41 D01036120

MIESZKANIE 4-POKOJOWE, pow. 74 m2, Wańkowicza, 2-poziomowe, stan deweloperski - 434.000 zł. Tel. 071/363-71-07 www.mlynnieruchomosci.pl D01035480

MIESZKANIE 4-POKOJOWE, po rem., bezczynszowe, garaż - 290.000 zł. Lubin, tel. 0661/18-93-45 GI09F4T3

MIESZKANIE 4-POKOJOWE SPÓŁDZIELCZO-WŁASNOŚCIOWE, z 1981 r., okna PCW, w bloku na 1. p., internet, CO, Kotlina Kłodzka, w pobliżu Duszniki, Polanica i Kudowa-Zdrój, 15 km od Zieleńca - 185.000 zł. Szczytna, powiat kłodzki, tel. 0602/73-60-94 elizap18@02.pl GI0AE3AF

MIESZKANIE 4-POKOJOWE spółdzielczo-własnościowe, pow 78 m2, c.o., kanalizacja, woda, kuchnia, przedpokój, 2 balkony, piwnica, łazienka i w.c. osobno, bez pośredników, atrakc. lokalizacja, na os. w Trzebieniu - 87.000 zł lub zam. na gosp. rolne albo grunt w okolicy Bolesławca. Trzebień, powiat bolesławiecki, tel. 0602/23-29-81 GG94AHHK3

MIESZKANIE 4-POKOJOWE, pow. 72 m2, rozkładowe, słoneczne, 1 p/2 p., na kameralnym osiedlu 15 bloków, pełna infrastruktura, 20 km od Wrocławia, 6 km od Oławy, okna PCV, częściowo gładzie, duży balkon, piwnica, garaż gratis - 260.000 zł. Wierzbno, powiat oławski, tel. 0504/55-05-87, 071/344-12-39 GI073WFW

MIESZKANIE 4-POKOJOWE, pow. 90 m2, 2-poziomowe, na Krzykach - 530.000 zł. Wrocław, tel. 0888/26-35-52 GI97PPCJL

MIESZKANIE 4-POKOJOWE, pow. 84 m2, w ocieplonym budynku z 1980 r., wysoki parter, rozkładowe, na podłogach kafelki i panele, okna PCV, inst. wodna z miedzi, we Wrocławiu, przy ul. Koszarowej - 500.000 zł. Wrocław, tel. 0509/95-07-02 GI0C3LAA

FOTO MIESZKANIE 4-POKOJOWE, róg Powstańców Śl. i Kasztanowej, 4 pokoje (9, 9, 13 i 20 m2), jeden z pokojów otwarty, możliwość zamknięcia lub połączenia z kuchnią, by utworzyć salon/jadalnię, okna nowe PCV, piwnica 15 m2 - ciepła i bezpieczna, świetna lokalizacja, blisko centrum - 410.000 zł do negocjacji. Wrocław, tel. 0607/30-41-44 beatasiuta@wp.pl II0ARK7X

MIESZKANIE 4-POKOJOWE, rozkładowe, 90 m2, cały parter, z 2006 r., podjazd dla niepełnosprawnych, umeblowana kuchnia, kafelki i marmur w łazience, prysznic, duży balkon z tujami, w ogródku krzewy, róże - 499.000 zł lub zam. na mniejsze. Wrocław, tel. 0517/77-19-19 GI97T43M3

MIESZKANIE 5-POKOJOWE, pow. 84 m2, Psie Pole, wysoki parter, duży balkon - 385.000 zł SL3631. Tel. 071/323-17-40 www.ZUBIK.pl D01039570

MIESZKANIE 5-POKOJOWE, pow. 130 m2, Sąsiedzka, 3/3 p., 2-poziomowe, 2-stronne - 850.000 zł. Tel. 071/363-71-07 www.mlynnieruchomosci.pl D01035490

MIESZKANIE 5-POKOJOWE, Chocimska, pow. 85 m2, niska zabudowa - 399.000 zł. OLIMP, tel. 071/788-40-23, 0607/32-23-67 D01038250

MIESZKANIE 5-POKOJOWE, pow. 85 m2, rozkładowe, przy ul. Litewskiej - 380.000 zł. Wrocław, tel. 071/324-13-16 GG9RW94A

MIESZKANIE 5-POKOJOWE własnościowe, pow. 83 m2, balkon, wszystkie media, w okolicy ul. Legnickiej, we Wrocławiu, w rozliczeniu mogę wziąć mniejsze mieszkania - 460.000 zł (5.542 zł/m2). Wrocław, tel. 0792/61-83-80 GI97RTTYE

MIESZKANIE 5-POKOJOWE, 2 łazienki, w pełni rozkładowe, 2 balkony, po remoncie, na Krzykach, wysoki parter - 950.000 zł. Wrocław, tel. 0509/58-32-59 GI94EEMR9

PAWILONY

PAWILON HANDLOWO-USŁUGOWY, pow. ok. 30 m2, we Wrocławiu, obecnie mała gastronomia, prąd, woda, kanalizacja, wyposażony, wyremontowany, możl. prowadzenia działalności gospod., sprzedaję z powodu wyjazdu - 49 000 zł lub do wynajęcia - 2.000 zł/mies. + opł. za prąd i śmieci. Wrocław, tel. 0607/70-67-34 GI97HCJX9

PAWILON HANDLOWY METALPLAST, pow. 32 m2, 2 okna i wejścia, inst. elektr. i hydraul., bez lokalizacji, łatwy demontaż, stan bdb - 7.000 zł. Świdnica, tel. 074/668-18-84, 0792/44-17-04 GI0AH4M4

PAWILON HANDLOWY METALPLAST, pow. 36 m2, prąd, siła, woda, WC - 55.000 zł. Wrocław, tel. 0504/04-56-54 GG9HYTCM

PENSJONATY

PENSJONAT, 8 pokoi, z wyposażeniem, 150 m od Jeziora Sławskiego, wokół las sosnowy, grzyby, ryby, spokojna i cicha okolica - 550.000 zł. Lubiatów, powiat wschowski, tel. 0692/62-37-75 GI0C47EY

PENSJONAT, 12-pokojowy, z lokalem gastronomicznym, w okolicy Bolesławca - 850.000 zł. Zebrzydowa, powiat bolesławiecki, tel. 0501/15-74-61 GI97JHFLH

WARSZTATY, ZAKŁADY

WARSZTAT SAMOCHODOWY, w Sycowie, pow. 130 m2 + piętro 130 m2, możliwe do adaptacji na mieszkanie, działka 8 a - 650.000 zł. Syców, powiat oleśnicki, tel 0608/80-11-10 GI0W4T7

SPRZEDAM INNE

HOTEL, 17 pok. (maks. 70 osób), pow 450 m2, działka 16 a, 4 kondygnacje, parking, kuchnia, umowy z klientami na 18 mies., projekt i pozwolenie na rozbudowę, 6 km od Wrocławia, 200 m od planowanej obwodnicy - 1.700.000 zł. Szczodre, powiat wrocławski, tel. 0883/41-99-05 GI0797HH

FOTO KAMIENICA, pow. 300 m2, 2-kondygn., do remontu, energia el., gaz, kanalizacja, woda, przedwojenna kamienica, położona w centrum miejscowości, pod samym zamkiem - 470.000 zł. Bolków, powiat jaworski, tel. 0603/09-95-58, 0606/70-48-27 II0AE7W4

FOTO KAMIENICA, 3-kondygn., do remontu, wszystkie media, przedwojenna, w centrum, w Legnicy o pow. użytkowej 865 m2 + garaż 38 m2, na działce o powierzchni 1431 m2, wszystkie media, w MPZP na usługi i mieszkania, www.poiin.pl - 1.000 zł za m2 pow. użytkowej. Legnica, tel. 0695/80-33-19 info@poiin.pl II0A9PCC

KAMIENICA, w Świeradowie-Zdroju, na parterze lokal użytk. o pow. 180 m2, na 1. piętrze 5 pokoi, poddasze, działka o pow. 5.5 a, wszystkie media, w centrum - 680.000 zł. Świeradów-Zdrój, powiat lubański, tel 0601/33-91-15 GI07TA9R

FOTO KAMIENICA, pow 684 m2, 2-kondygn., do remontu, energia el., gaz, woda, bez pośredn., przedwojenna, budynek wolno stojący, murowany, dwupiętrowy, całkowicie podpiwniczony z dachem krytym papą, położona we Wrocławiu przy alei Kromera 6a - 1.500.000 zł do negocjacji. Wrocław, tel. 071/350-99-31 r.bielawski@wmlawyers.com.pl II0A9W4M

LAS SOSNOWY, 60-letni, pow. 6,5 ha, iglasty, mieszany, działka siedliskowa 2,5 ha, warunki zabudowy, przy drodze Radomsko-Piotrków, staw, możliwa działalność gospodarcza i rolnicza - 199.000 zł. Stronie Śląskie, powiat kłodzki, tel. 0692/41-30-43 bakarstronie@wp.pl II0AE7C4

LAS, pow. 2.70 ha, 4 km od miejscowości Busko-Zdrój, w Kołaczkowicach - 120.000 zł. Wrocław, tel 0784/62-49-18 GI09LMRA

ŁĄKA, pow. 70 a, możl. przekształcenia - 32.000 zł. Brzoza, powiat strzeliński, tel. 0725/65-96-87 GI97J37LE

ŁĄKA, pow. 1.80 ha, w okolicy Namysłowa - 8.000 zł/ha. Jelcz-Laskowice, powiat oławski, tel. 0604/25-41-59 GI9744PC4

ŁĄKA, pow. 1.4 ha, w Szczepanowie, w okolicy Środy Śląskiej, cena - 2,80 zł/m2 lub zamienię na prasę budowlaną, Wrocław, tel. 071/725-51-34 GI97MHMR3

MAGAZYN, pow. 600 m2, z poddaszem użytkowym, działka pow. 28 a, przy trasie Jawor - Złotoryja, obiekt po remoncie, wszystkie media - 350.000 zł. Chroślice, powiat jaworski, tel. 0603/22-40-30 GI943X779

MAGAZYN - hale, pow. 1030 m2 - 850.000 zł. Wałbrzych, tel. 0602/48-57-67 II0ARARA

NIERUCHOMOŚĆ, na każdą dział. gosp., przy głównej drodze, w kierunku Sycowa, 50 km od Wrocławia, z lat 70-tych, 2 hale, biuro, pomieszcz. socjalne, hol, toalety, umywalnia, pomieszczenia magazynowe, kotłownia, baszta 2-piętrowa, po rem. kapit., siła, po dyskotece - 520.000 zł. Namysłów, tel. 0693/06-56-16 GI04JXEH

● ODSTĄPIĘ SALON FRYZJERSKI. Tel. 0889/70-67-08 N01039860

PAŁAC, 48 km od Wrocławia, przy trasie na Kudowę, 3-kondygnacyjny, pow. ponad 1.000 m2, nadaje się na pensjonat, zajazd, dom opieki - 590.000 zł. Wrocław, tel. 0602/44-85-44 GI0C3MF7

PIEKARNIA, funkcjonująca, wraz z rynkiem zbytu, w Przeworne (okolice Strzelina), pow produkcyjna 156 m2, pow. całk. 274 m2, w tym 2 garaże i niezagospodarowany strych nad piekarnią, 2 piece, c.o. na olej opałowy - 750.000 zł, powiat strzeliński, tel. 0601/57-55-63, 071/783-49-65 GI97KN9XP

STODOŁA, pow 500 m2, nowa, na warsztat samochodowy, hurtownię, działka o pow. 25 a - 140.000 zł Nasławice, powiat wrocławski, tel. 0661/54-60-38 GI97LWCAJ

STOISKO HANDLOWE, z wyposażeniem, DH Astra, przy ul. Horbaczewskiego 4-6. Tel. 0601/78-77-50 D01039150

KUPIĘ

KUPIĘ DOM

KUPIĘ DOM, nieduży, może być do małego remontu, w okolicy Kłodzka, Wałbrzycha, Głuszycy. Tel. 0791/74-08-26 GI97KWFJK

● KUPIĘ DOM wolno stojący, Krzyki, Oporów, Grabiszyn, Ołtaszyn, Wojszyce Tel. 0601/70-22-91, 0601/73-54-42 N01016990

KUPIĘ DOM, może być do remontu, mały, na trasie między Poznaniem, Bydgoszczą, Łodzią, Warszawą, blisko stacji PKP, do 50.000 zł. Głogów, tel. 0500/61-33-56 GI07XKJ4

KUPIĘ DOM, może być poniemiecki, w idealnym stanie, wszystkie media, z pełnym wyposażeniem, do zamieszkania od zaraz, w rozliczeniu działka przemysłowo-budowlana o pow. 40 a, w Sycowie. Syców, powiat oleśnicki, tel. 0502/22-57-30 GI97AYYHM

KUPIĘ DOM, może być do remontu. Wrocław, tel 0796/09-77-73 GI09T3LW

KUPIĘ DOM, do remontu, we Wrocławiu. Wrocław, tel. 0605/62-00-14 GG9THCR9

KUPIĘ DOM, do remontu, do 40 km od Wrocławia, bez pośredników, w przystępnej cenie. Wrocław, tel. 0666/70-76-06 GG9A74JH

KUPIĘ DOM, w Ząbkowicach Śląskich lub okolicy, może być do remontu lub zadłużony. Ząbkowice Śląskie, tel. 0609/30-78-38 GI049CAH

KUPIĘ DOM LETNISKOWY, typ holenderski. Ząbkowice Śląskie, tel. 0885/39-33-55 GG9X9FRM

KUPIĘ DOM LETNISKOWY, typ holenderski. Ząbkowice Śląskie, tel. 0609/30-78-38 GG9P7PMC

KUPIĘ DZIAŁKĘ

KUPIĘ DZIAŁKĘ, zabudowaną, w Lubinie, pow. 8-15 a, na warsztat samochodowy. Lubin, tel 0883/99-83-99 GG9R7HCY

KUPIĘ DZIAŁKĘ BUDOWLANĄ, w Jelczu-Laskowicach, w zabudowie szeregowej. Jelcz-Laskowice, powiat oławski, tel. 0604/25-41-59 GI947FXMM

KUPIĘ DZIAŁKĘ BUDOWLANĄ, w Pokrzywnej, Jamołtówku lub Głuchołazach. Sobótka, powiat wrocławski, tel. 0603/48-13-09 GI04FTEC

KUPIĘ DZIAŁKĘ BUDOWLANĄ, we Wrocławiu, na Leśnicy. Środa Śląska, tel. 0503/09-88-55 GI0C9TNP

KUPIĘ DZIAŁKĘ BUDOWLANĄ lub rolną, w okolicy Łagiewnik. Wrocław, tel. 0609/07-15-53 GI947FYJ9

KUPIĘ DZIAŁKĘ BUDOWLANĄ, w Radwanicach. Wrocław, tel. 0664/52-87-04 GI097WY7

KUPIĘ DZIAŁKĘ BUDOWLANĄ, przy trasie Wrocław - Oława lub w okolicy. Wrocław, tel. 0664/52-87-04 GI97E9HK4

KUPIĘ DZIAŁKĘ BUDOWLANĄ, w okolicy Wrocławia. Wrocław, tel. 0509/83-57-42 GI0KFLR

KUPIĘ DZIAŁKĘ BUDOWLANO-ROLNĄ, atrakc. lokalizacja. Wrocław, tel. 0602/70-87-08 GI0CA74L

KUPIĘ DZIAŁKĘ PRZEMYSŁOWĄ, we Wrocławiu. Wrocław, tel. 0605/62-00-14 GG9THCPL

KUPIĘ DZIAŁKĘ ROLNĄ. Kraków, tel. 0791/23-65-77 GI97PM7WN

KUPIĘ MIESZKANIE

KUPIĘ MIESZKANIE każde, lokatorskie, kwaterunkowe, spółdzielcze, własnościowe, zakładowe, wojskowe (WAM) chętnie do remontu lub zadłużone, najwyższe odstępne, spłacę zadłużenie, bez pośredników, zdecydowana osoba, bezpłatnie doradzę prawnie i załatwię wszelkie formalności, wstrzymam egzekucję, płatne gotówką, w rozliczeniu mogę zaoferować inne mieszkanie, Wrocław, 0790 44 50 63. OR092789

Kupię każde mieszkanie spółdzielcze, własnościowe, kwaterunkowe. Pomogę spłacić zadłużenie, wstrzymam eksmisję, bezpłatnie udzielę porady prawnej. W rozliczeniu posiadam mieszkanie z niskim czynszem. Płacę gotówką od ręki. Tel. 071/333-43-93 OR100137

KUPIĘ MIESZKANIE, bez pośredników, lokatorskie (wojskowe „WAM" lub kolejowe), może być zadłużone i do remontu, zdecydowanie, płatne gotówką. Tel. 0607/88-02-97 GI0C7YMN

KUPIĘ MIESZKANIE, na parterze, przy głównej ulicy, najchętniej w kamienicy. Kraków, tel. 0791/23-65-77 GI97PM7WY

KUPIĘ MIESZKANIE 1- LUB 2-POKOJOWE, bez pośredników, płatność gotówką. Tel. 0781/65-37-66 GI97AAKWL

KUPIĘ MIESZKANIE, kwaterunkowe, lokatorskie, zakładowe, własnościowe, w systemie TBS, może być w trakcie eksmisji, w dowolnej dzielnicy, płatność gotówką, bez pośredników lub zamienię inne. Wrocław, tel. 0794/31-16-08

KUPIĘ MIESZKANIE, z lokatorem lub zadłużone, wstrzymam eksmisję, bez pośredników lub zamienię inne. Wrocław, tel. 0781/65-37-66 GI97AAKYM

KUPIĘ MIESZKANIE 1- LUB 2-POKOJOWE, własnościowe, spółdzielczo-własnościowe, może być do remontu lub zadłużone, płatność gotówką, bez pośredników. Wrocław, tel. 0514/00-68-59 GI97AAKTW

KUPIĘ MIESZKANIE lokatorskie, może być zadłużone. Wrocław, tel. 0501/09-60-29 GI04CRAP

KUPIĘ MIESZKANIE, we Wrocławiu. Wrocław, tel. 0601/75-30-42 GG9P7PJL

KUPIĘ MIESZKANIE, może być do remontu. Wrocław, tel. 0796/09-77-73 GI94AMLTP

KUPIĘ MIESZKANIE, w Siechnicach, Oławie, Trzebnicy lub we Wrocławiu, za gotówkę, zdecydowanie. Wrocław, tel. 0602/12-51-35 GI97CYC99

KUPIĘ MIESZKANIE 1- lub 2-pokojowe, komfortowe, w nowym budown. lub w kamienicy po remoncie, plombie, w stanie deweloperskim, z garażem. Wrocław, tel. 0791/26-67-68 GI97J3ANY

● KUPIĘ MIESZKANIE, własnościowe lub lokatorskie, może być zadłużone lub do remontu, metraż i miejsce obojętne. Wrocław, tel. 0883/48-84-36 D01039280

● KUPIĘ MIESZKANIE - bardzo pilnie poszukujemy dla oczekujących klientów domów, mieszkań 1-, 2-, 3-, 4-, 5-pokojowych do sprzedaży i do wynajęcia, szybko, solidnie, gwarancja satysfakcji, doświadczenie. ABRYS NIERUCHOMOŚCI. Wrocław, ul. Gajowicka 95, Ip., Lok. 105, tel. 071/781-82-60, 0501/24-75-84 N01015750

KUPIĘ MIESZKANIE, w Ząbkowicach Śląskich lub okolicy, może być do remontu lub zadłużone. Ząbkowice Śląskie, tel. 0609/30-78-38 GI049CAC

KUPIĘ MIESZKANIE 1- LUB 2-POKOJOWE, w Kłodzku, do remontu, w cenie do - 60.000 zł Kłodzko, tel. 0669/50-30-86 GI0AR99C

KUPIĘ MIESZKANIE 1- LUB 2-POKOJOWE, bez pośredników, płatne gotówką, może być do remontu, we Wrocławiu. Wrocław, tel. 0601/43-52-18 GI97PFLNH

KUPIĘ MIESZKANIE 1-LUB 2-POKOJOWE, kawalerkę jedno lub dwupokojową, we Wrocławiu, w cenie do 150 000 zł, bez pośredników, może być do remontu, płacę gotówką, maksymalnie - 150.000 zł. Wrocław, tel. 0500/81-82-25, 0504/59-11-42 takken@o2.pl II0C3AY3

● KUPIĘ MIESZKANIE 1-, 2- LUB 3-POKOJOWE, pilnie, może być zadłużone lub do remontu, posiadam też inne na zamianę, wstrzymam eksmisję. Wrocław, tel. 071/333-43-93 D01039270

● KUPIĘ MIESZKANIE 1-, 2- LUB 3-POKOJOWE, własnościowe, stan, metraż i miejsce obojętne, posiadam gotówkę lub inne mieszkanie na zamianę. Wrocław, tel. 0790/34-01-84 D01039310

KUPIĘ MIESZKANIE 2-POKOJOWE własnościowe, we Wrocławiu, na Krzykach, bez pośredników. Wrocław, tel. 0503/81-00-93 GI0AMCXE

KUPIĘ MIESZKANIE 2-POKOJOWE własnościowe, na Nowym Dworze, pow 45-50 m2, księga wieczysta - do 280.000 zł. Wrocław, tel. 0600/43-29-95, 0661/99-02-20 GI0C9J33

KUPIĘ MIESZKANIE 2-POKOJOWE, we Wrocławiu, wybudowane po 2000r., bez pośredników. Wrocław, tel. 0692/70-77-33

KUPIĘ MIESZKANIE 3- LUB 4-POKOJOWE, ok. pl. Grunwaldzkiego. Wrocław, tel. 0793/55-55-39 GI0ARCFH

KUPIĘ MIESZKANIE 3-POKOJOWE lub mały dom, do małego remontu, w Chocianowie lub okolicy. Chocianów, powiat polkowicki, tel. 0606/55-12-22 GI97CFEMY

KUPIĘ INNE

KUPIĘ PIEKARNIĘ, CUKIERNIĘ, czynną, na terenie miasta Legnicy lub w najbliższej okolicy lub przyjmę w dzierżawę. Legnica, tel. 0608/32-30-82 GI97PFMTA

KUPIĘ CZĘŚĆ DOMU lub mieszkania. Wrocław, tel. 0501/09-60-29 GI97NW74K

KUPIĘ GARAŻ, w Legnicy, przy ul. Sudeckiej lub poszukuję do wynajęcia. Legnica, tel. 0787/14-83-64 GI0MLJF

KUPIĘ GARAŻ, we Wrocławiu lub okolicy. Wrocław, tel. 0501/75-49-90 GI97LCRPM

KUPIĘ GARAŻ, w rejonie ul. Trzebnickiej i Kleczkowskiej. Wrocław, tel. 0663/70-05-50 GI97K43JY

KUPIĘ GRUNT. Wrocław, tel. 0796/09-77-73 GI94AMLTT

● KUPIĘ GRUNT ROLNY lub gospodarstwo rolne, budynki gospodarcze, hale, w południowej części woj. dolnośląskiego, gm. Żórawina, Kobierzyce, Kąty Wrocławskie, Św. Katarzyna. Tel. 0504/27-01-26 N01183349

KUPIĘ GRUNT ROLNY. Tel. 0887/37-47-12 GI949FJP9

KUPIĘ GRUNT ROLNY, zdecydowanie, łąki i pastwiska, na terenie całego kraju, możliwa pomoc finansowa na spłatę zadłużeń w KRUS, banku czy gminie, bardzo szybko załatwiam formalności, możliwość uzyskania szybkiej zaliczki. Legnica, tel. 0607/11-40-33 adam@legnica.com.pl II0C94YJ

KUPIĘ GRUNT ROLNY. Osiek, powiat średzki, tel. 071/317-19-91 GI97NL7HM

KUPIĘ GRUNT ROLNY - do 1.500 zł/ha. Wrocław, tel. 0514/00-68-59

KUPIĘ GRUNT ROLNY, na KRUS, w gm. Żórawina, Oława, Święta Katarzyna, za gotówkę, zdecydowanie. Wrocław, tel. 0602/12-51-35 GG9N4TE4

KUPIĘ GRUNT ROLNY, w okolicy Milicza, łąki, nieużytki, ok. 0.5 ha. Wrocław, tel. 0795/51-71-05 GI0CA3K9

KUPIĘ GRUNT ROLNY, łąkę, nieużytki, o pow. 1.5-3.0 ha, przy drodze krajowej lub do 100 m od niej, przy wyjeździe z Wrocławia w kier. Jeleniej Góry, Legnicy, Kłodzka, Rawicza, Opola. Wrocław, tel. 0607/33-77-05 II0C3FLF

KUPIĘ GRUNT ROLNY, kl. IV-VI, do 50 km od Wrocławia, w rozsądnej cenie. Wrocław, tel. 0601/67-73-07 GI0AH4JK

KUPIĘ GRUNT ROLNY. Wrocław, tel. 0509/83-57-42 GI0KFLW

KUPIĘ HALĘ, we Wrocławiu, może być do remontu. Wrocław, tel. 0605/62-00-14 GG9THCP4

KUPIĘ LOKAL, sklep, może być do remontu. Kłodzko, tel. 074/868-45-51, 0603/74-62-58 GI97F4WCC

KUPIĘ LOKAL HANDLOWY. Kraków, tel. 0791/23-65-77 GI97PM7WT

KUPIĘ ŁĄKĘ, w miejsc. Szonów, Tomice, Kazimierz, gm. Głogówek oraz w miejsc. Klisino, Biemałtów, Lisięcice, gm. Głubczyce lub grunt rolny z przeznaczeniem na łąkę. Głogówek, powiat prudnicki, tel. 0512/24-39-30 GI94NRJ9N

KUPIĘ ŁĄKĘ lub grunt rolny, chętnie ponad 10 ha. Wrocław, tel. 0791/23-65-77 GI0C4THJ

KUPIĘ SKLEP SPOŻYWCZY, ew. monopolowy (przejmę za odstępne). Wrocław, tel. 0605/22-22-05 GI97MAT3H

KUPIĘ STODOŁĘ lub pomieszczenie gospodarcze, we Wrocławiu, może być do remontu. Wrocław, tel. 0605/62-00-14 GG94AHTLW

KUPIĘ UDZIAŁY W DOMU lub mieszkaniu, w każdym stanie prawnym. Wrocław, tel. 0501/09-60-29 GI97NW39A

KUPIĘ WARSZTAT, we Wrocławiu lub bliskiej okolicy, może być do remontu. Wrocław, tel. 0605/62-00-14 GG9THCNC

DAM ODSTĘPNE

Dam odstępne za każde mieszkanie – płacę gotówką od ręki. Może być zadłużone kwaterunkowe, lokatorskie, kolejowe, własnościowe, TBS. Pomogę spłacić dług i wstrzymać eksmisję komorniczą. Wrocław, tel. 071 332 41 79 lub 06 61 61 61 61 OR073861

Dam odstępne za każde mieszkanie kwaterunkowe, spółdzielcze, może być do remontu. Gotówka od ręki. Spłacę zadłużenie. Posiadam na zamianę mieszkanie z niskim czynszem. Wrocław, tel. 071/333-43-93 OR100136

● DAM ODSTĘPNE ZA MIESZKANIE, kwaterunkowe lub spółdzielczo-lokatorskie, WAM, może być zadłużone lub do remontu, gotówka od ręki. Tel. 0790/42-17-70 D01039300

DAM ODSTĘPNE ZA MIESZKANIE: każde, lokatorskie, zakładowe, kwaterunkowe, w systemie TBS, chętnie do remontu lub zadłużone, możl. spłaty zadłużenia, bez pośredników, zdecydowanie lub zamienię inne. Tel. 0794/31-16-08

DAM ODSTĘPNE ZA MIESZKANIE, może być do remontu, w Legnicy lub okolicy. Legnica, tel. 0793/98-65-56, 0503/13-65-08 GI9737KT9

DAM ODSTĘPNE ZA MIESZKANIE, komunalne, spółdzielcze, kwaterunkowe, TBS, małe, może być zadłużone. Wrocław, tel. 0723/58-53-22 GI0C4YYE

DAM ODSTĘPNE ZA MIESZKANIE, dowolne, kwaterunkowe, lokatorskie, zakładowe, własnościowe, wojskowe (WAM), do remontu, zadłużone, spłacę zadłużenie, bez pośredników, zdecydowanie, bezpłatna porada prawna, załatwię formalności, wstrzymam egzekucję, płatność gotówką lub zamienię na inne. Wrocław, tel. 0790/44-50-53 GI97T43AC

DO WYNAJĘCIA

DO WYNAJĘCIA DOMY

DO WYNAJĘCIA DOM, w Oleśnicy, pow 100 m2, willa, 3 sypialnie, salon, 2 łazienki, ogrzew. gaz., umeblowany, duży ogród, oczko wodne, wysoki standard - 2.600 zł/mies. + media. Tel. 0508/04-12-25 GI0C3W4R

DO WYNAJĘCIA DOM wolno stojący, pow. 300 m2, w Szewcach, przy trasie Wrocław-Oborniki Śląskie, 2 km od granic miasta, zabudowania gospodarcze, magazyn, wiata, szklarnia, najchętniej firmie - 3.000 zł/mies. Tel. 0782/59-28-51, 0600/19-51-14 GI0C7THJ

DO WYNAJĘCIA DOM, 3 pok., pow. 70 m2, Maślice Małe, uroczy, z ogródkiem - 1.400 zł. Tel. 071/323-17-40 www.ZUBIK.pl D01039770

DO WYNAJĘCIA DOM W ZABUDOWIE SZEREGOWEJ, pow. 120 m2, 4 pokoje, kuchnia, łazienka, garaż, umeblowany, może być dla firmy - 3.600 zł/mies. Bielany Wrocławskie, tel. 0510/56-48-40 GI0A9JR9

DO WYNAJĘCIA DOM, w Dobrzykowicach, pow. 130 m2, garaż, 4 pokoje, łazienka, w.c., umeblowany, działka pow. 600 m2 - 4.000 zł/mies. + opłaty licznikowe. Dobrzykowice, powiat wrocławski, tel. 0605/29-82-27 GI97R7HYA

DO WYNAJĘCIA DOM, w Kobierzycach, może być dla pracowników lub rodziny - 2.500 zł/mies. Kobierzyce, powiat wrocławski, tel. 0791/26-70-76 GI97FKC9R

DO WYNAJĘCIA DOM jednorodzinny, w Lesznie, pow. 110 m2, pow. działki 1000 m2, podpiwniczony + budynek gospodarczy o pow. 45 m2, możl. zagospodarowania na potrzeby użytkownika - 3.000 zł/mies. Leszno, tel. 0607/52-04-68 GI0C4RX9

DO WYNAJĘCIA DOM, pow. 75 m2, ogrzewanie gazowe, 2 pokoje, kuchnia, łazienka - 1.400 zł/mies. + opłaty licznikowe. Mirków, powiat wrocławski, tel. 0518/94-56-00 GI0C9P9T

DO WYNAJĘCIA DOM, w Namysłowie, spokojna okolica, pow. 200 m2, garaż, 4 pokoje, 2 łazienki, umeblowany, wszystkie media, wysoki standard, zbudowany w 2006 r. - 4.000 zł/mies. + media. Namysłów, tel. 0502/20-58-96 wolf.m@wp.pl GI07JPTJ

DO WYNAJĘCIA DOM, pow. 130 m2, Stabłowice, bliźniak, 7 pokoi - 2.500 zł + liczniki. Premium, tel. 071/342-28-55, 0792/72-05-72 D01033710

AUTOSZYBY SPRZEDAŻ-MONTAŻ-NAPRAWA
LEGNICA, ul. Jaworzyńska 254, tel. 076/850-72-30/31
BOLESŁAWIEC, ul. Orla 4, tel. 075/735-21-13 OR064579

DO WYNAJĘCIA DOM WOLNO STOJĄCY, w Trzebnicy, 17 km od Wrocławia (dobre połączenie, busy co 20 min, PKS, wąskotorówka), pow. 115 m2, garaż, działka 1200 m2, umeblowany, wyposażony, AGD, TV kablowa, łazienka, 4 pokoje, salon + kuchnia, grzew. kominkowe lub elektr., malownicze położenie - 2.200 zł/mies. + media i kaucja. Trzebnica, tel. 0505/08-43-39 GI09F4XF

DO WYNAJĘCIA DOM, woj. opolskie, blisko autostrady A4, z gruntem, dla firmy - 1.000 zł/mies. Tułowice, powiat opolski, tel. 0512/13-69-89 maria777333@wp.pl GI97PFETR

DO WYNAJĘCIA DOM, na Stabłowicach - 4.000 zł/mies. + opłaty. Wrocław, tel. 0601/75-30-42 GI073XKP

DO WYNAJĘCIA DOM, pow. 80 m2, we Wrocławiu (Maślice), blisko budowanego stadionu, idealny dla pracowników firm budowlanych, 5 pokoi, 2 łazienki, 2 kuchnie (dwa niezależne mieszkania), możliwość parkowania maszyn budowlanych i samochodów na posesji - 2.400 zł/mies. Wrocław, tel. 0605/62-00-14 GI97CLH7M

DO WYNAJĘCIA DOM, pow. 100 m2, we Wrocławiu (Psie Pole), blisko budowanego stadionu, idealny dla pracowników firm budowlanych, 5 pokoi, 2 łazienki, możliwość parkowania maszyn budowlanych i samochodów na posesji - 2.400 zł/mies. Wrocław, tel. 0605/62-00-14 GI0AREC7

DO WYNAJĘCIA DOM poniemiecki, dla pracowników firm (12-15 osób), pow. 100 m2, po rem. kapitalnym, 2 kuchnie, 2 łazienki, nowe c.o., działka pow. 400 m2 (możliwość parkowania samochodów i maszyn budowlanych), w Domaszczynie k. Wrocławia, przy głównej drodze, nadaje się też dla rodziny - 3 200 zł/mies. Wrocław, tel. 0605/62-00-14 GG973XE97

DO WYNAJĘCIA DOM, dla grupy robotników, Wrocław Złotniki - 3.500 zł/mies., do negocjacji. Wrocław, tel. 0509/66-03-48 robmar@poczta.onet.pl II0ARHHH

FOTO DO WYNAJĘCIA DOM, 140 m2, 11 km od Rynku, w Pietrzykowicach, parter: kuchnia wyposażona, salon z kominkiem i tarasem, łazienka z prysznicem i WC, piętro: 3 sypialnie i pokój biurowy, łazienka z wanną i WC, 2 garderoby, ogrzewanie gazowe i kominek (system na cały dom) - 3.500 zł/mies. + media. Wrocław, tel. 0608/47-31-05 arturcioch@wp.pl II0ARLXR

DO WYNAJĘCIA DOM, dla pracowników - 600 zł/mies. od osoby. Wrocław, tel. 0607/07-33-91 II0C9LRJ

FOTO DO WYNAJĘCIA DOM, segment narożny, we Wrocławiu, na Muchoborze Wielkim, pow. 172 m2, nowy, ładnie wykończony - 3.200 zł/mies. + energia, woda i gaz. Wrocław, tel. 0693/40-47-97 II0C9LT7

DO WYNAJĘCIA DOM, w zamian za opiekę, dla uczciwych ludzi. Zgorzelec, tel. 0787/68-18-88 GI0C9RYM

DO WYNAJĘCIA DOM NA WSI, w Domaszczynie, b. blisko Wrocławia, pow. 100 m2, po rem. kapitalnym, 2 kuchnie, 2 łazienki, nowe c.o., działka pow. 400 m2 (możliwość parkowania samochodów i maszyn budowlanych), przy głównej drodze, nadaje się też dla rodziny - 3 200 zł/mies. Tel. 0605/62-00-14 GI973PYRC

DO WYNAJĘCIA DOM NA WSI, wraz z zabudowaniami gosp., teren ogrodzony, ogród, do zamieszkania (emeryci) lub na działalność gosp., okol. Środy Śląskiej, 20 km od Wrocławia - 1.300 zł/mies. Wrocław, tel. 071/390-97-03, 0603/91-49-23 GI97P9EAA

AUTOSZYBY.PL
www.autoszyby.pl
PILKINGTON AUTOMOTIVE
AUTO-KRAM sp.j.
WROCŁAW ul. Krakowska 29 tel. 071/372-55-31
LEGNICA ul. Nowodworska 17-41 tel. 076/723-88-44
KŁODZKO ul. Zajęcza 4 tel. 074/865-35-00
WAŁBRZYCH ul. Chrobrego 57 tel. 074/842-96-86
OR090147

DO WYNAJĘCIA POŁOWA DOMU, pow. 65 m2, salon z kominkiem, kuchnia, łazienka, w.c., sypialnia. Wrocław Złotniki - 2.000 zł + kaucja. Wrocław, tel. 071/349-42-67, 0794/65-59-83 GI97RTTWC

DO WYNAJĘCIA DZIAŁKA

DO WYNAJĘCIA DZIAŁKA - front działki, w Bykowie, położony bezpośrednio przy trasie na Warszawę, idealny punkt pod wystawę lub reklamę - 200 zł/mies. Tel. 0049/16-08-04-33-97 GI0AMHWA

DO WYNAJĘCIA DZIAŁKA, o pow. 1000 m2 (ew. większa), w Wilczycach obok Wrocławia, w odl. 7 km od C.H. „Korona", nadaje się na parking dla maszyn budowlanych itp., na działce prąd i woda - 800 zł/mies. Wrocław, tel. 0605/62-00-14 GI94K3HEK

DO WYNAJĘCIA DZIAŁKA, o pow. 4000 m2, w Wilczycach obok Wrocławia, w odl. 7 km od C.H. „Korona", nadaje się na parking dla maszyn budowlanych itp., na działce prąd i woda - 2.500 zł/mies. Wrocław, tel. 0605/62-00-14 GI94PETEY

DO WYNAJĘCIA DZIAŁKA HANDLOWO-USŁUGOWA, o pow. 15 a, przy trasie Wrocław-Warszawa - 2 zł/m2. Oleśnica, tel. 0692/60-40-62 GI04JYC7

DO WYNAJĘCIA DZIAŁKA PRZEMYSŁOWA, pod reklamę, budowę hali magazynowej itp., przy samej autostradzie A4, 2 km od Bielan Wrocławskich, cena - 1.50 zł/m2/mies. Tel. 0784/29-23-01 GI04FWH9

DO WYNAJĘCIA GARAŻE

DO WYNAJĘCIA GARAŻ, przy ul. Zachodniej - 300 zł/mies. Wrocław, tel. 0608/72-72-43 GI0C4MTY

DO WYNAJĘCIA GARAŻ, przy ul. Braniborskiej, we Wrocławiu - 300 zł/mies. lub sprzedam za 35.000 zł. Wrocław, tel. 071/727-83-08 GI0A7WEY

DO WYNAJĘCIA GARAŻ, murowany, wolno stojący, z kanałem, przy ul. Krzyckiej - 200 zł/mies. Wrocław, tel. 071/339-76-69 GI0C9Y9Y

DO WYNAJĘCIA GARAŻ, we Wrocławiu (Biskupin), przy ul. Bacciarellego - 350 zł/mies., ew. sprzedam. Wrocław, tel. 0784/17-45-85 GI97JTKFF

DO WYNAJĘCIA GARAŻ, we Wrocławiu, przy ul. Zaporoskiej, boczna ul. Grabiszyńskiej - 330 zł/mies. Wrocław, tel. 0503/45-49-79 GI0AR99Y

DO WYNAJĘCIA GARAŻ, we Wrocławiu, ul. Kielczowska/Gorlicka - 300 zł. Wrocław, tel. 0691/89-42-68 GI0C9YCF

DO WYNAJĘCIA GARAŻ, przy ul. Lubuskiej, w cenie opł. za prąd - 600 zł/mies. Wrocław, tel. 0500/66-77-66 GI97ET43Y

DO WYNAJĘCIA GARAŻ, z kanałem, przy ul. Krzywej (boczna ul. Reja), we Wrocławiu - 230 zł/mies. Wrocław, tel. 0880/05-23-59, 071/796-72-26 GI0C3AEW

DO WYNAJĘCIA GARAŻ, ul. Tkacka (róg Pilczyckiej). Wrocław, pow. 18 m2, bez pośredn., murowany, w zabud. szeregowej - 220 zł/mies. Wrocław, tel. 0605/43-31-05 II0C9FHN

DO WYNAJĘCIA HALE

DO WYNAJĘCIA HALA, w Gryfowie Śląskim, pow. 85 m2, kanał, wysoka brama 3 m, na warsztat samochodowy lub inne, prąd 220/380 V + pomieszczenie o pow. 30 m2 na biuro, sklep i mieszkanie 1-pokojowe o pow. 30 m2 - 2 500 zł/mies. Gryfów Śląski, powiat lwówecki, tel. 0604/23-03-16 GI973CYEY

DO WYNAJĘCIA HALA, magazynowo-biurowa (biura 150 m2, hala 1000 m2) dodatkowo plac składowy 1 ha, teren ogrodzony, przy drodze asfaltowej na obrzeżach Świdnicy, woj. dolnośląskie, możliwość wynajęcia części obiektu - 8 zł/m2/mies. Świdnica, tel. 0668/72-92-31 mp29@onet.eu II0C3E3P

DO WYNAJĘCIA HALA, pow. 1354 m2, z suwnicą, we Wrocławiu, przy ul. Swojczyckiej 21 - 18 zł/m2/mies. Wrocław, tel. 0603/08-21-52 GI04XLMR

DO WYNAJĘCIA HALA, pow. 200 m2, na magazyn lub działalność, możl. adaptacji, prąd, woda, kanał, siła, parking, bezpieczny teren ogrodzony, we Wrocławiu na Złotnikach - 13 zł/m2/mies. Wrocław, tel. 0605/29-90-52 GI97EPCKK

DO WYNAJĘCIA HALA MAGAZYNOWA, w centrum Pieszyc, pow. 200 m2 - 700 zł/mies. Pieszyce, powiat dzierżoniowski, tel. 0512/11-28-39 GI07LT7M

DO WYNAJĘCIA HALA MAGAZYNOWA, pow. 270 m2 - 13 zł/m2. Wrocław, tel. 0668/66-17-93 GI0CA4F4

FOTO DO WYNAJĘCIA HALA MAGAZYNOWO-PRODUKCYJNA, pow. 500 m2, energia el. (siła), Internet, telefon, woda, bez pośredn., murowana, na długi okres, pom. socjalne, dobry dojazd, plac manewrowy 2000 m2 - 10 zł/m2. Oborniki Śląskie, powiat trzebnicki, tel. 0600/19-75-18 janusz.marcinkowski@o2.pl II0C9AE7

FOTO DO WYNAJĘCIA HALE, dwie po 100 m2, na każdą działalność gospodarczą, pom. socjalne 26 m2, dozorowane, wszystkie media, Wrocław - Leśnica - 15 zł/m2/mies. Wrocław, tel. 071/396-50-76, 0516/12-36-45 II0APMEX

DO WYNAJĘCIA LOKALE

FOTO DO WYNAJĘCIA BIURA, 100 m2, na usługi, siedzibę, całe niezależne piętro w budynku usługowym z ogrodzonym parkingiem, Wrocław, ul. Starogajowa/Stabłowicka, wszystkie media, CO gratis, 2 tarasy, nadaje się na szkołę językową, szkołę tańca, przedszkole, aktualnie salon SPA - 2.500 zł. Wrocław, tel. 0604/22-32-45 II0AT7E4

DO WYNAJĘCIA BIURO, pow. 9 m2, w Lubinie, Rynek, kamienica (baszta), I piętro - 400 zł. Lubin, tel. 0600/24-78-76 II0C4LFE

DO WYNAJĘCIA BIURO, pow. 110 m2, stylowe, pomieszczenia o pow. od 20 do 50 m2, w kameralnym budynku biurowym, przy ul. Dmowskiego, bezproblemowy parking - 35 zł/m2/mies. + media. Wrocław, tel. 0601/55-67-19 GI97CNM7T

DO WYNAJĘCIA BIURO, pow. 20 m2, w kameralnym budynku biurowym w ścisłym centrum Wrocławia przy ulicy Dmowskiego, własny parking - 35 zł/m2/mies. + media. Wrocław, tel. 0601/55-67-19 GI0ACXML

DO WYNAJĘCIA BIURO STUDIO, pow 120 m2, stylowe, pomieszczenia w kameralnym budynku biurowym, w centrum, w okolicy Rynku we Wrocławiu, bezproblemowy parking - 35 zł/m2/mies. + media. Wrocław, tel. 0601/55-67-19 GI97JE3WK

● DO WYNAJĘCIA GABINET KOSMETYCZNY, w salonie fryzjerskim, przy ul. Szczytnickiej 26 - 1.200 zł netto. Wrocław, tel. 071/322-24-06 L02008699

DO WYNAJĘCIA LOKAL do remontu, w Miliczu, 100 m od rynku, 2 kondygnacje, pow. do 1000 m2, po zakładzie szwalniczym, cena od 10 zł/m2. Tel. 0607/22-03-09 GI974TK7R

DO WYNAJĘCIA LOKAL, biura do 360 m2, W-w ul. Braniborska, Mińska - od - 40 zł/m2 + media. Tel. 0796/55-62-84, 071/355-62-84 D01009750

FOTO DO WYNAJĘCIA LOKAL, w centrum Kłodzka, w Rynku, na parterze, 2 pomieszczenia, na długi okres, po remoncie, pom. socjalne, WC, na biuro, gabinet lekarski i inne cele (23 zł/dziennie) - 700 zł/mies. Kłodzko, tel. 0607/48-48-16, 074/647-51-15 II0AMJMK

DO WYNAJĘCIA LOKAL, bardzo dobra lokalizacja, centrum handlowe, przy ul. Armii Krajowej - 1.500 zł. Lubin, tel. 0691/69-16-46 GI0AR79R

DO WYNAJĘCIA LOKAL, pow. 32 m2, bardzo dobra lokalizacja, centrum handlowe, przy ul. Armii Krajowej - 1.200 zł. Lubin, tel. 0691/69-16-46 GI0AR79K

AUTOSZYBY WOŁÓW OR063654
MONTAŻ - PRZYCIEMNIANIE (ATEST ISIC)
ul. Kościuszki 27 (ZSR), tel. 071/389-51-58, 0-510 190 930

DO WYNAJĘCIA LOKAL, pow. 1100 m2, w centrum Namysłowa, może służyć jako dyskoteka 700 m2 (sala 200 oraz 300 m2), pub 150 m2, pizzeria 250 m2, pom. gosp. o pow. 200 m2, teren ogrodzony, monitoring, wszystkie media, kpl. wyposaż. gastronomiczne i sanitarne, piece Rational - 20 zł/m2/mies. Namysłów, tel. 0502/20-58-96 wolf.m@wp.pl GI0MW94

DO WYNAJĘCIA LOKAL, zakład fryzjerski, ok. Jedności Narodowej, 40 m2 - 1.700 zł + opłaty (odstępne 8.000 zł). Premium, tel. 071/342-28-55, 0792/72-05-72 D01033720

FOTO DO WYNAJĘCIA LOKAL, pow. 350 m2, c.o., energia el., internet, kanalizacja, telefon, TV kablowa, woda, monitorowany, na długi okres, po remoncie, WC, obecnie prosperujący klub nocny, najlepiej na kasyno bądź bank, położony 500 m od centrum, niedawno po remoncie - 8.000 zł. Strzegom, powiat świdnicki, tel. 0692/17-63-38 WWW.KLUBLABIRYNT.PL rredzio@gmail.com II0C4E3K

DO WYNAJĘCIA LOKAL, 3 pom., pow. 60 m2, energia el., kanalizacja, woda, bez pośredn., znajdujący się w Świdnicy, przy ul. Wrocławskiej, w trakcie kapitalnego remontu, możliwość najmu od kwietnia, nadaje się pod najem np. na biuro, gabinet, zakład fryzjerski, kosmetyczny - 1.400 zł. Świdnica, tel. 0601/24-70-35 robertperczak@op.pl II0C9FN3

DO WYNAJĘCIA LOKAL, na agencję towarzyską, pow 75 m2, po remoncie, 3 pokoje, salon z barkiem, monitoring z alarmem, wyposażony, niezależny, przystosowany do takiej branży - 3.500 zł/mies. Wrocław, tel. 0790/54-47-64

DO WYNAJĘCIA LOKAL, salon fryzjersko-kosmetyczny i solarium, kpl. wyposażenie - 2.000 zł/mies. Wrocław, tel. 0603/18-65-32 GI0C4WAT

DO WYNAJĘCIA LOKAL, o pow 40 m2, z węzłem sanitarnym, na działalność gospodarczą, w centrum Karłowic, przy ciągu komunikacyjnym, naprzeciwko przystanku autobusowego - 1 350 zł/mies. Wrocław, tel. 0509/58-32-59 GI0C4PRM

DO WYNAJĘCIA LOKAL GASTRONOMICZNY, pow. 250 m2, nad jeziorem przy trasie Wrocław-Legnica - 30 zł/m2. Spalona, powiat legnicki, tel. 0692/75-88-86 GI0C4TTP

DO WYNAJĘCIA LOKAL HANDLOWO-USŁUGOWY, pow. 21 m2, w Rynku, w Brzegu Dolnym - 800 zł/mies. Brzeg Dolny, powiat wołowski, tel. 0604/12-45-11 GI97KMXCH

DO WYNAJĘCIA LOKAL HANDLOWO-USŁUGOWY, pow 60 m2, 3 pom., c.o. elektryczne, energia el., kanalizacja, woda, bez pośredn., na długi okres, na gab. lekarski, pom. socjalne, WC, przy głównej ulicy w Kobierzycach, dwie witryny, parking - 1.200 zł do negocjacji. Kobierzyce, powiat wrocławski, tel. 0665/24-60-08, 071/311-12-21 II0C9H4T

DO WYNAJĘCIA LOKAL HANDLOWO-USŁUGOWY, pow. 51 m2, Krzyki, witryny, parter - 1.700 zł + liczniki. Premium, tel. 071/342-28-55, 0792/72-05-72 D01037880

DO WYNAJĘCIA LOKAL HANDLOWO-USŁUGOWY, przy ul. Św. Antoniego (róg Włodkowica), pow. 197 m2, atrakc. lokalizacja, po remoncie, działający - 110 zł/m2. Wrocław, tel. 0601/70-02-90, 0601/70-02-90 GI0C7CNN

DO WYNAJĘCIA LOKAL HANDLOWO-USŁUGOWY, we Wrocławiu, pow. 112 m2, 3 witryny, 2 wejścia, wys. 300 cm, na parterze - 7 200 zł/mies. Wrocław, tel. 0609/12-91-22 GI0A7K7W

DO WYNAJĘCIA LOKAL HANDLOWO-USŁUGOWY, pow 152 m2, Wrocław, ul. Poranna, na parterze, witryny, może być bank, apteka, sklep, przychodnia, biura, w sąsiedztwie parking - 6.000 zł plus media do negocjacji. Wrocław, tel. 0798/99-76-79, 0506/97-61-00 tadikc@interia.pl II0A9NMP

DO WYNAJĘCIA LOKAL HANDLOWO-USŁUGOWY, w centrum Oławy, witryny, 76 m2, własne ogrzewanie elektryczne - 10.000 zł/ miesiąc. Oława, tel. 0602/44-86-10

DO WYNAJĘCIA LOKAL HANDLOWY, o pow. 50 m2, duże witryny, przy ul. Żeromskiego - 2.800 zł/mies. Wrocław, tel. 0504/75-12-32 GI07FPR7

DO WYNAJĘCIA LOKAL USŁUGOWO-UŻYTKOWY, na Sępolnie, przy ul. Partyzantów, po rem. kapit., na każdą dział. gosp., witryna od głównej ulicy - 4.000 zł/mies. Wrocław, tel. 0501/09-60-29 GI0ACY7K

DO WYNAJĘCIA LOKAL USŁUGOWY, pow. 30 m2, nadaje się na zakład fryzjerski, biuro rachunkowe albo solarium, w Gryfowie Śl. - 800 zł/mies. Gryfów Śląski, powiat lwówecki, tel. 0604/23-03-16 GI0ACWKX

DO WYNAJĘCIA LOKAL USŁUGOWY, pow. 50 m2, w Kłodzku, atrakc. lokalizacja, wszystkie media, zaplecze socjalne - 1.500 zł/mies. + liczniki. Wrocław, tel. 0501/89-76-88 GI0AT4EW

DO WYNAJĘCIA LOKAL UŻYTKOWY, pow. 64 m2, Śródmieście, witryny - 2 200 zł/mies. + opłaty. Anna Witkowska-Nieruchomości, tel. 071/346-93-90, 0691/39-47-63 D01036090

DO WYNAJĘCIA LOKAL UŻYTKOWY, pow. 140 m2, na parterze, przy skrzyżowaniu głównych ulic w Jelczu-Laskowicach, na dłuższy okres czasu, wejście od ulicy, 2 duże witryny, po remoncie, zaplecze socjalne, WC, parking, możl. adaptacji na biura, gabinety, kancelarie lub placówkę banku - 2.300 zł/mies. + opłaty. Jelcz-Laskowice, powiat oławski, tel. 0696/41-66-84, 0606/80-63-58 GI09JL4Y

FOTO DO WYNAJĘCIA LOKAL UŻYTKOWY, pow. 120 m2, c.o., energia el., internet, kanalizacja, telefon, woda, na długi okres, po remoncie, WC, najlepiej na sklep motoryzacyjny lub inny, atrakcyjna lokalizacja, duże natężenie ruchu, WC, miejsca parkingowe, miejsce na reklamę - 2.500 zł. Strzegom, powiat świdnicki, tel. 0692/17-63-38 rredzio@gmail.com II0C4E4T

DO WYNAJĘCIA LOKAL UŻYTKOWY, pow. 30 m2, przy pl. Staszica 10, witryna i wejście od chodnika - 1.800 zł/mies. lub sprzedam - 185.000 zł. Wrocław, tel. 0790/34-62-46 GI0C73A9

GLASS-POL AUTO SZYBY
Najlepsze ceny w całej Polsce!
• SZYBY nowe i używane
• oryginalne z logo producenta
• oraz zamienniki
Lgiń 16
www.glass-pol.pl
kontakt: 666 525 555, 667 525 554, 666 590 400, 667 525 555, 666 590 401
OR083981
Autoszyby Dowóz Cały Kraj TYLKO 50 zł

DO WYNAJĘCIA LOKAL, 3 pom., pow. 68 m2, energia el. (w cenie), gaz, Internet, kanalizacja, telefon, woda, na biuro, pom. socjalne, na biuro, przy ul. Braniborskiej 44, I piętro, okna od ulicy, 3 pokoje klimatyzowane, wejście z klatki schodowej, toaleta - 3.800 zł do negocjacji. Wrocław, tel. 071/780-27-08, 071/780-27-06 knowak@surfland.com.pl II0C4CWF

DO WYNAJĘCIA LOKAL, pow 50 m2, we Wrocławiu (Śródmieście), przy ul. Więckowskiego 26 (boczna ul. Kościuszki), wszystkie media, wys. 3.5 m, po remoncie, z witrynami, nadaje się na każdą działalność gospodarczą - 1.900 zł/mies., ew. sprzedam - 350.000 zł. Wrocław, tel. 0604/22-32-45 krypik@wp.pl GI0C7YN3

DO WYNAJĘCIA LOKAL, pow. 80 m2, we Wrocławiu, przy ul. Traugutta 144, wszystkie media, klimatyzacja, alarm, atrakcyjny, 2 wejścia, bez pośredników - 5.000 zł/mies. Wrocław, tel. 071/346-60-17, 0504/26-83-38 GI07M34F

DO WYNAJĘCIA LOKAL, pow. 100 m2, kuchnia 2 WC, natrysk, pomieszczenie socjalne, najchętniej dla 12-osobowej brygady - 350 zł/os./mies. Wrocław, tel. 071/373-06-76, 0886/79-32-00 GI0C4Y7W

DO WYNAJĘCIA LOKAL HANDLOWO-USŁUGOWY, wolno stojący, w centrum Kobierzyc, klimatyzacja, zaplecze sanitarne, atrakcyjny wygląd - 900 zł + opłaty. Tel. 0501/65-32-09 GI97PTEPF

DO WYNAJĘCIA LOKAL BIUROWO-HANDLOWY, pow. 77 m2, dwupoziomowy, w pawilonach przy ul. Sokolniczej, centrum miasta, c.o. miejskie, witryna, rolety - 3.500 zł/mies. Wrocław, tel. 0885/67-69-00 GI09FCTH

DO WYNAJĘCIA LOKAL BIUROWO-MAGAZYNOWY, pow. całk. 1087.5 m2, pow. ogólna 1212,1 m2, w Legnicy, przy ul. Nowodworskiej 60, bardzo atrakcyjna lokalizacja. LPGK Sp. z o.o., Legnica, Nowodworska 60, tel. 076/856-63-50 R01003220

DO WYNAJĘCIA LOKAL BIUROWO-USŁUGOWY, na Krzykach, pow 16 m2 - 600 zł/mies. Wrocław, tel. 0600/32-72-93 GI049KRX

DO WYNAJĘCIA LOKAL BIUROWY, pow. 70 m2, Rynek, 3/4 p. - 3.700 zł + opłaty. Premium, tel. 071/342-28-55, 0792/72-05-72 D01037890

DO WYNAJĘCIA LOKAL BIUROWY, 70 m2, w Jestin Center przy placu Dominikańskim z garażem - 100 zł/m2. Wrocław, tel. 0601/70-50-71

DO WYNAJĘCIA LOKAL BIUROWY, 100 m2, na przychodnię, kancelarię, biura, na parterze, przystosowany dla osób niepełnosprawnych, przy ul. Kościuszki - 54 zł/m2/mies. Wrocław, tel. 071/795-67-70 (pn.-pt.) godz. 8-16, 0601/70-36-77

DO WYNAJĘCIA LOKAL UŻYTKOWY, pow. 40 m2, przy ul. Armii Krajowej, obok Centrum „AB", we Wrocławiu (Krzyki), na 1 p. - 2.100 zł/mies. + opłaty i VAT. Wrocław, tel. 0697/38-90-55 GI09LTEK

DO WYNAJĘCIA LOKAL UŻYTKOWY, usytuowany na parterze budynku wielorodzinnego, na osiedlu Gaj, przy ul. Krynickiej 38, we Wrocławiu, 3 pom., pow. 60 m2, pom. socjalne, WC, energia el., kanalizacja, woda, bez pośredn., monitorowany, na biuro, na gabinet lekarski - 1.950 zł (sprzedawca nie jest „vatowcem"). Wrocław, tel. 0502/62-66-35 m.karas@post.pl II0C9NYX

DO WYNAJĘCIA LOKAL UŻYTKOWY, pow. 33 m2, przy ul. Wieczystej 159 we Wrocławiu, stan bdb - 70 zł/m2/mies., do uzgodnienia. Wrocław, tel. 0503/01-49-90 GI0794AT

DO WYNAJĘCIA LOKALE: usługowo-biurowy, pow. 87 m2, na parterze, parking, witryny, od zaplecza plac manewrowy i parking - 8.700 zł/mies. + media, pow. 25 m2, na 1 piętrze, bardzo dobra komunikacja, przy ruchliwym skrzyżowaniu (Grabiszyńska - Zaporoska) - 1 950 zł/mies. Tel. 0509/96-02-75 GI09LT37

DO WYNAJĘCIA LOKALE: usługowo-biurowy, pow. 70 m2, na 1. piętrze, z witryną, budynek wolno stojący, osobne wejście, we Wrocławiu (Krzyki) - 2.500 zł/mies. oraz handlowo-warsztatowy, pow. 45 m2, z kanałem, plac 100 m2, brama o wym. 3x3 m, osobny wjazd, we Wrocławiu (Krzyki) - 2.500 zł/mies. Wrocław, tel. 0784/29-23-01 GI97PMCKC

DO WYNAJĘCIA LOKALE BIUROWE, we Wrocławiu, przy al. Karkonoskiej, pow. 25, 35 i 70 m2, parking, wszystkie media - 35 zł/m2/mies. + opłaty licznikowe i VAT. Tel. 0601/86-05-79 GI093RM4

DO WYNAJĘCIA LOKALE BIUROWE, przy al. Karkonoskiej, pow. 25, 30 i 70 m2, parking - 30 zł/m2/mies. + media i VAT. Tel. 0601/86-05-79 GI0C7LR9

DO WYNAJĘCIA POWIERZCHNIA, pow. 100 m2, z przeznaczeniem na biuro lub gabinety lekarskie, parter, w wolno stojącym domu jednorodzinnym (bezpośredni dostęp z ulicy) - 3.000 zł. Legnica, tel. 0608/32-30-82 GI97PFMXH

DO WYNAJĘCIA POWIERZCHNIA, 35 m2, na każdą dział. gosp., przy ul. Granicznej - 1.600 zł/mies. Wrocław, tel. 071/357-19-38 GI0A9F7J

DO WYNAJĘCIA SKLEP SPOŻYWCZY, duży, w centrum Siechnic, częściowo wyposażony, monitoring, klimatyzacja, ogrodzony, działka 1000 m2, duże możliwości, b. atrakc. lokalizacja, nadaje się na bar, pizzerię i inne - 3.100 zł/mies. + media lub sprzedam. Wrocław, tel. 0664/54-46-09 GI97CNNXY

DO WYNAJĘCIA STOISKO, we Wrocławiu, w hali Gaj - 1.300 zł/mies. Wrocław, tel. 0509/34-60-34 GI0C3TA9

DO WYNAJĘCIA STOISKO HANDLOWE, nr 101, w b. atrakcyjnym punkcie na pl. Zielińskiego, we Wrocławiu, od zaraz - 2.000 zł/mies. Wrocław, tel. 0607/40-44-04, 0691/40-54-05 GI04XNJ3

SZYBY SAMOCHODOWE
www.szybysamochodowe.pl SPRZEDAŻ • MONTAŻ • NAPRAWA
WROCŁAW, Żmigrodzka 81, tel. 071/352-96-81, www.auto-glass.pl
WROCŁAW, ul. Terenowa 80 (b. ul. Buforowej), tel. 071/37-30-118
WROCŁAW, ul. Czajkowskiego 11/13, tel. 071/325-57-21, 0-602 289 767
również PRZYCIEMNIANIE
OR063771

DO WYNAJĘCIA MAGAZYNY

DO WYNAJĘCIA OBIEKT PROD-MAGAZYNOWY, 2 hale, pow. 300 i 400 m2, z zapleczem socjalno-biurowym + mieszkanie o pow. 50 m2 + suszarnia do drewna, w miejscowości Kuźnice k. Kobylej Góry, teren ogrodzony, siła, plac manewrowy - 1 500 zł/mies. Ostrzeszów, tel. 0607/27-01-70 GI04XLHL

DO WYNAJĘCIA POMIESZCZENIE MAGAZYNOWE, w baraku metalowym, pow. 13 m2, przy ul. Reymonta - 150 zł/mies. Wrocław, tel. 0508/89-04-98 GI0A7FW3

DO WYNAJĘCIA MAGAZYN, pow. 28 m2, W-w ul. Legnicka, teren strzeżony, cena - 21,50 zł/m2. Tel. 0796/55-62-84, 071/355-62-84 D01030710

DO WYNAJĘCIA MAGAZYN, o pow. 560 m2, energia el., kanalizacja, telefon, woda, bez pośredn., murowany, na długi okres, na terenie przemysł., wysokiego skład., na terenach przemysłowych, przy nowo wyremontowanej ul. Krakowskiej, blisko ul. Traugutta i ul. Kościuszki - 14 000 zł (25 zł/m2 brutto), cena podlega negocjacji. Wrocław, tel. 071/343-82-11 do godz. 14, 0507/12-61-84 zoas@onet.pl II0C3MNC

DO WYNAJĘCIA MAGAZYN, 40 m2, ogrzewany, w domu wolno stojącym, Internet, regały magazynowe, Wrocław Krzyki, ul. Jutrzenki, bez dodatkowych opłat - 700 zł/mies. Wrocław, tel. 0601/77-13-77 macieksporty@op.pl II0C7FAM

DO WYNAJĘCIA POWIERZCHNIA MAGAZYNOWA, pow. 90 oraz 426 m2, zaplecze socjalno-biurowe, we Wrocławiu, przy ul. Swojczyckiej 21 - 18 zł/m2/mies. Wrocław, tel. 0603/08-21-52 GI97H934C

DO WYNAJĘCIA POWIERZCHNIA MAGAZYNOWA, pow. 130 m2, woda, siła, przy ul. Sułowskiej 48 - 1.200 zł/mies. Wrocław, tel. 0791/86-57-79 GI07XLRX

DO WYNAJĘCIA MAGAZYNY, pow. 100 m2, energia el. (siła), telefon, woda, bez pośredn., murowany, na długi okres, parter, biuro, WC, nowa inst. elektryczna, również siła, suchy, w dogodnej lokalizacji, plac manewrowy, parking, możliwość rozładunku wózkiem widłowym - 1.200 zł netto. Brzeg, tel. 0602/66-24-26 amigobrzeg@gmail.com II0AMFNA

DO WYNAJĘCIA MAGAZYNY: pow. od 500 do 1000 m2, ogrzewane, biuro, duży plac, dozór, 2 km od Środy Śląskiej, 18 km od Leśnicy, 14 km od autostrady A4 - 3 zł/m2/mies. Szczepanów, powiat średzki, tel. 0787/34-11-44 GI97CNKPN

DO WYNAJĘCIA MAGAZYNY - hale magazynowe w Wałbrzychu, przy ul. Starachowickiej, I hala 580 m2 (wysokość 6,5 m), 2 hala z rampą 450 m2 (wysokość 4,5 m), działka przy posesji o powierzchni 1 ha - 8 zł. Wałbrzych, tel. 0602/48-57-67 II0ARAXE

DO WYNAJĘCIA MIESZKANIA

ATRAKCYJNE MIESZKANIE 2-POKOJOWE, pow. 52.00 m2, nowe os. Zalesie, częściowo umeblowane - 1.000 zł + niskie opłaty. Lubin, tel. 0606/63-09-42 WI0C7P79

DO WYNAJĘCIA MIESZKANIA, dla firm, brygad, w Domaszczynie - 300 zł/os./mies. Domaszczyn, powiat wrocławski, tel. 0665/45-63-56, 0603/12-89-92 GI979TLKC

DO WYNAJĘCIA MIESZKANIA, nowe: 1-pokojowe, pow. 48 m2, antresola - 690 zł/mies. + kaucja 1.500 zł, 2-pokojowe, pow 68 m2, antresola -850 zł/mies. + kaucja 1500 zł, 3-pokojowe, pow. 113 m2, 2 antresole - 1.300 zł/mies. + kaucja 1.500 zł, ogrzewanie gazowe, www.walesta.com - 690 zł. Świebodzice, powiat świdnicki, tel. 0697/09-67-06 www.walesta.com II0C3HPK

● DO WYNAJĘCIA MIESZKANIA: 1-pok., w centrum i Śródmieściu, umeblowane - 1.050 zł/mies. + liczniki, 2-pok., w centrum i Śródmieściu, umeblowane - 1 300 zł/mies. + liczniki, 3-pok., w centrum i Śródmieściu, umeblowane - 1.800 zł/mies. + liczniki oraz mieszkania willowe, umeblowane - BIURO FILAR od 900 zł/mies. Wrocław, ul. Kościuszki 64/2, tel. 071/786-95-50, 0504/35-82-51 N01026067

DO WYNAJĘCIA MIESZKANIE, w Bogusławicach, gm. Święta Katarzyna, dla pracowników, w domu jednorodzinnym, osobne wejście, wjazd na posesję - 15 zł za osobę na dobę. Tel. 0696/71-29-80 GI0C9RN4

DO WYNAJĘCIA MIESZKANIE, pow 70 m2, w Brzegu Dolnym, po rem. kapit. - 1.000 zł/mies. + liczniki. Brzeg Dolny, tel. 071/319-54-90, 0604/31-72-76 GG9P7W9T

DO WYNAJĘCIA MIESZKANIE, w Radwanicach, wszystkie media, osobne wejście, wjazd na posesję, dla pracowników firm - 15 zł/os./doba. Radwanice, powiat wrocławski, tel. 0505/55-62-00 GI97MX4AP

DO WYNAJĘCIA MIESZKANIE, pow 40 m2, we Wrocławiu (Krzyki), bez pośredników - 1.150 zł/mies. + liczniki i kaucja 1.150 zł. Wrocław, tel. 0664/08-43-77 GI09FERA

DO WYNAJĘCIA MIESZKANIE, pow 38 m2, na 1. piętrze, we Wrocławiu (Krzyki) - 800 zł/mies. + opłaty. Wrocław, tel. 0504/68-53-14 GI97PMCJ4

DO WYNAJĘCIA MIESZKANIE 1-POKOJOWE, przy ul. Krawieckiej, w centrum Wrocławia, na dni, tygodnie i miesiące - 1.200 zł/mies. + opłaty. Tel. 0501/74-50-33 GI97PJYE7

DO WYNAJĘCIA MIESZKANIE 1-POKOJOWE, pow. 20 m2, Stare Miasto, po remoncie, nieumeblowane - 950 zł/mies. + opłaty. Tel. 071/323-17-40 www.ZUBIK.pl D01039750

DO WYNAJĘCIA MIESZKANIE 1-POKOJOWE, w Wołowie, pow. 30 m2 - 650 zł/mies. + opłaty. Brzeg Dolny, powiat wołowski, tel. 0604/31-72-76, 071/319-54-90 GI0ARW7W

DO WYNAJĘCIA MIESZKANIE 1-POKOJOWE, pow ok. 40 m2, kuchnia, łazienka, w.c., adaptacja strychu, w okolicy Psiego Pola, komunikacja miejska - 600 zł/mies. Kiełczów, powiat wrocławski, tel. 071/398-82-18 GI97PXHNR

DO WYNAJĘCIA MIESZKANIE 1-POKOJOWE, łazienka, osobne wejście, słoneczne, umeblowane, sprzęt AGD i RTV, b. ładne, w Radwanicach, dojazd do pl. Dominikańskiego 10 min., miejsce parkingowe, ew. garaż za dopłatą - 800 zł/mies. + liczniki. Radwanice, powiat wrocławski, tel. 071/311-71-26, 0601/79-26-15 GI04H3L9

DO WYNAJĘCIA MIESZKANIE 1-POKOJOWE, pow. 40 m2, w centrum, CO etażowe (gazowe), panele, glazura, umeblowane, blisko Rynku - 1.000 zł/mies. + opłaty za prąd i gaz i kaucja 1.000 zł. Wrocław, tel. 0608/38-52-15 po godz. 17 GI0C9PHH

DO WYNAJĘCIA MIESZKANIE 1-POKOJOWE, przy ul. Jedności Narodowej - 1.000 zł/mies. Wrocław, tel. 0693/88-01-16 GI0C9YAH

DO WYNAJĘCIA MIESZKANIE 1-POKOJOWE, przy ul. Nowowiejskiej - 1.300 zł/mies. + liczniki. Wrocław, tel. 071/360-02-10 GI09LJEH

DO WYNAJĘCIA MIESZKANIE 1-POKOJOWE, przy ul. Zielińskiego - 1.000 zł/mies. + liczniki. Wrocław, tel. 071/360-02-10 GI0C9YXW

DO WYNAJĘCIA MIESZKANIE 1-POKOJOWE, na Karłowicach - 950 zł/mies. Wrocław, tel. 071/360-02-10 GI0C9YXY

DO WYNAJĘCIA MIESZKANIE 1-POKOJOWE - 1.300 zł/mies. + opłaty. Wrocław, tel. 0725/92-44-47 GI0C9P7E

DO WYNAJĘCIA MIESZKANIE 1-POKOJOWE, pow. 40 m2, w willi, osobne wejście - 1.000 zł/mies. + licznik prądu. Wrocław, tel. 071/357-79-57 GI09JCKT

DO WYNAJĘCIA MIESZKANIE 1-POKOJOWE - 800 zł/mies. Wrocław, tel. 0607/80-32-73 GI0AMCTX

DO WYNAJĘCIA MIESZKANIE 1-POKOJOWE, pow. 40 m2, balkon, umeblowane, jasna kuchnia, dla pary lub rodziny - 1.300 zł/mies. Wrocław, tel. 0798/07-90-89 GI04P4MK

DO WYNAJĘCIA MIESZKANIE 1-POKOJOWE, pow 40 m2, w bloku, umeblowane, sprzęt AGD, dla pary - 1.400 zł/mies. + liczniki. Wrocław, tel. 0798/05-10-34 GI97PM9EX

DO WYNAJĘCIA MIESZKANIE 1-POKOJOWE, pow. 40 m2, w bloku, winda, balkon, media miejskie, umeblowane, dla pary z dzieckiem, w Śródmieściu, na dłuższy okres - 1.200 zł/mies. + opłaty licznikowe. Wrocław, tel. 0605/11-15-60 GI97LW3J9

DO WYNAJĘCIA MIESZKANIE 1-POKOJOWE, przy pl. Grunwaldzkim, wyposażone - 1.050 zł/mies. + prąd. Wrocław, tel. 0501/34-77-16 GI07LXAR

DO WYNAJĘCIA MIESZKANIE 1-POKOJOWE, pow. 34 m2, w nowym budown., umeblowane, okolice ul. Jedności Narodowej - 1.600 zł/mies. + kaucja. Wrocław, tel. 0507/14-09-12 GI97PPC37

DO WYNAJĘCIA MIESZKANIE 1-POKOJOWE, przy ul. Jarzębinowej, komfortowe, w pełni wyposażone, z umową - 900 zł/mies. + opłaty licznikowe. Wrocław, tel. 0607/29-16-76 GI09RXKY

DO WYNAJĘCIA MIESZKANIE 1-POKOJOWE, przy pl. Legionów, pow. 20 m2 - 1.000 zł/mies. + kaucja 1.000 zł. Wrocław, tel. 0696/51-85-98 GI97PJWKF

DO WYNAJĘCIA MIESZKANIE 1-POKOJOWE, kuchnia, łazienka, na Klecinie, dla pana niepalącego, możliwy internet - 850 zł/mies., bez dodatkowych opłat. Wrocław, tel. 071/787-40-68 GI07FFMJ

DO WYNAJĘCIA MIESZKANIE 1-POKOJOWE, pow. 23 m2, Wrocław-Zakrzów, stan db, jasna kuchnia - 1.100 zł/mies. Wrocław, tel. 0796/27-73-54 GI0C9XY4

DO WYNAJĘCIA MIESZKANIE 1-POKOJOWE, pow. 35 m2, w dzielnicy Wojnów, w domu jednorodzinnym, na 1. piętrze - 1.000 zł/mies. + woda, prąd, gaz. Wrocław, tel 0502/14-64-46 GI0C4CHK

DO WYNAJĘCIA MIESZKANIE 1-POKOJOWE, pow. 40 m2, z antresolą stylową, umeblowane, TV kablowa, balkon, koło Galerii Dominikańskiej, niskie opłaty - 1.500 zł/mies. Wrocław, tel. 0883/41-99-05 GI07LWXJ

DO WYNAJĘCIA MIESZKANIE 1-POKOJOWE, w Domaszczynie, umeblowane - 800 zł. Wrocław, tel. 0603/12-89-92 GI0ARLF4

DO WYNAJĘCIA MIESZKANIE 1-POKOJOWE, w Domaszczynie, kawalerka, umeblowane, niezależne - 900 zł. Wrocław, tel 0665/45-63-56, 0603/12-89-92 GG94XCFLT

DO WYNAJĘCIA MIESZKANIE 1-POKOJOWE, we Wrocławiu, przy ul. Poleskiej (Psie Pole), pow. 37 m2, umeblowane, ciepłe, słoneczne, niskie opłaty, na 4 p. - 1.100 zł/mies. + opłaty i kaucja. Wrocław, tel. 0501/61-78-43 GI07M7EX

DO WYNAJĘCIA MIESZKANIE 1-POKOJOWE, pow. 38 m2, słoneczne, wszystkie wygody, osiedle Złotniki - 950 zł + kaucja. Wrocław, tel. 0794/65-59-83 GI97RTTTM

DO WYNAJĘCIA MIESZKANIE 1-POKOJOWE, pow. 25 m2, w pobliżu CH „Magnolia" i „Kaufland", łazienka, kuchnia, kpl. wyposaż., oddzielne wejście, w domu jednorodzinnym, dla 1 osoby, pracującej, bez nałogów - 1.000 zł/mies. Wrocław, tel. 071/351-03-78 GI97FMJC9

DO WYNAJĘCIA MIESZKANIE 1-POKOJOWE, pow. 38 m2, dla mężczyzny lub pary bez dzieci, strefa willowa, cisza, dużo zieleni, pokój słoneczny z balkonem, jasna kuchnia z jadalnią, łazienka, c.o., miejsce parkingowe na posesji - 950 zł + kaucja. Wrocław, tel. 0883/04-73-58 GI0C4T49

DO WYNAJĘCIA MIESZKANIE 1-POKOJOWE, c.o., prysznic, w.c., dla firmy lub pracowników - 2.500 zł/mies., płatne za pół roku z góry. Wrocław, tel. 0889/51-39-80 GI0C7TRE

DO WYNAJĘCIA MIESZKANIE 1-POKOJOWE, kuchnia, łazienka, umeblowane, osobne wejście, podwórko do dyspozycji (np. na samochód), we Wrocławiu (Stabłowice) - 1.000 zł/mies. Wrocław, tel. 0889/71-55-89 GI0AX9F9

DO WYNAJĘCIA MIESZKANIE 1-POKOJOWE, pow. 34 m2, umeblowane, we Wrocławiu (Śródmieście), blisko centrum, c.o. miejskie, dla osób niepalących - 1.000 zł/mies. + opłaty. Wrocław, tel. 0693/55-65-66 GI07TLEY

DO WYNAJĘCIA MIESZKANIE 1-POKOJOWE, kawalerka, pow. 27 m2, we Wrocławiu, przy ul. Na Ostatnim Groszu, wyposażone, sprzęt AGD, umeblowane, okna PCV - 1.300 zł/mies. + kaucja zwrotna. Wrocław tel. 0504/97-10-08 GI97RTTYT

DO WYNAJĘCIA MIESZKANIE 1-POKOJOWE, pow. 33 m2, Krzyki, dla niepalącej pani lub małżeństwa, zadbane, jasna kuchnia, meble, sprzęt AGD - 1.100 zł/mies. + opłaty i kaucja. Wrocław, tel. 0513/47-88-69 GG9X9JMC

DO WYNAJĘCIA MIESZKANIE 1-POKOJOWE, na Złotnikach, w domku jednorodzinnym, osobne wejście - 9.000 zł/mies. Wrocław, tel. 0666/98-97-09

DO WYNAJĘCIA MIESZKANIE 1-POKOJOWE, umeblowane, łazienka, przedpokój, kuchnia, sprzęt AGD, na 8 p., przy ul. Okulickiego 19a, przy pętli autobusu 128 (Zakrzów) - 650 zł/mies + opłaty ok. 400 zł i kaucja 800 zł. Wrocław, tel. 071/326-90-98 GI97RTJH7

DO WYNAJĘCIA MIESZKANIE 1-POKOJOWE, pow. 28 m2, blisko Rynku, przy ulicy Kaszubskiej, po rem. kapit., w pełni umeblowane, sprzęt AGD i RTV, roczne wyposażenie, TV kablowa, internet - 850 zł/mies. + prąd i kaucja. Wrocław, tel. 0603/31-21-86 GI079APN

DO WYNAJĘCIA MIESZKANIE 1-POKOJOWE, pow. 26 m2, na Krzykach, 2 p./10 p., sprzęt AGD i RTV - 1.300 zł/mies. + kaucja 1.000 zł, bez dodatkowych opłat. Wrocław, tel. 0793/92-31-57 GI0CA4RM

FOTO DO WYNAJĘCIA MIESZKANIE 1-POKOJOWE, pow. 32 m2, c.o., Internet, balkon, bez pośredn., na długi okres, po remoncie, umeblowane, w nowym budown., wyposażone, łazienka z WC, bardzo spokojna ładna dzielnica. Krzyki Partynice, dobry dojazd do centrum, zadbane, wysoki standard - 1 100 zł. Wrocław, tel. 0661/86-31-30, 0608/05-80-01 4dominik@gmail.com II0A9H47

DO WYNAJĘCIA MIESZKANIE 1-POKOJOWE, centrum miasta, ul. Kniaziewicza, 27.5 m2, znajduje się w nowoczesnym budynku, ładne i zadbane, na wyposażeniu meble kuchenne i urządzona łazienka, na życzenie wstawimy meble pokojowe i lodówkę, dla studentów lub pracujących - 1.100 zł/mies + opłaty. Wrocław, tel. 0693/68-89-73 licencja 2287, 071/325-82-11 II0C3RAW

FOTO DO WYNAJĘCIA MIESZKANIE 1-POKOJOWE, 34 m2, ogrzewanie miejskie, c.o., energia el., Internet, kanalizacja, telefon, TV kablowa, woda, blisko centrum, dla studentów, kuchnia umebl., sprzęt RTV, umeblowane, w nowym budown., łazienka z WC, ul. Legnicka - 1.400 zł www.silvercity.pl of.nr 176. Wrocław, tel. 0693/62-18-21 biuro@silvercity.pl II0C7WWH

FOTO DO WYNAJĘCIA MIESZKANIE 1-POKOJOWE, 26 m2, przy ul. Spiżowej, centrum, ale cicho i spokojnie, po remoncie w 2007 r., nowe okna, szafa wnękowa, gładzie, ociepl. blok w 2009 r., TV, nowa pralka, lodówka, podstawowe meble (możl dowiezienia), polecam - 950 zł czynsz ok. 238 zł w tym zaliczka na wodę, gaz, CO. Wrocław, tel. 0501/18-06-36 II0C9E4R

DO WYNAJĘCIA MIESZKANIE 1-POKOJOWE, samodzielna kawalerka w willi, we Wrocławiu, dzielnica Karłowice, umeblowana, do zamieszkania od marca - 1 000 zł plus liczniki. Wrocław, tel. 0608/47-19-75 II0C9C4F

DO WYNAJĘCIA MIESZKANIE 1-POKOJOWE, dla 2 osób pracujących, łazienka, w budynku wolno stojącym - 400 zł/os./mies. + media + kaucja 200 zł. Wrocław, tel 071/324-27-05 GI04XMKY

DO WYNAJĘCIA MIESZKANIE 1-POKOJOWE, pow. 23 m2, przy ulicy Grabiszyńskiej, umeblowane, duży balkon, w nowym budown., bez pośredników, od 7 marca - 970 zł/mies. + media (prąd i woda). Wrocław tel. 0517/14-40-18 GI0CA37R

DO WYNAJĘCIA MIESZKANIE 1-POKOJOWE, wyposażone, we Wrocławiu, przy ul. Drukarskiej, w „mrówkowcu" - 1 000 zł/mies. + media ok. 300 zł. Wrocław tel. 0665/12-47-02 GI0CA3FJ

DO WYNAJĘCIA MIESZKANIE 1-POKOJOWE, pow 28 m2, kawalerka, przy ul. Grabiszyńskiej, blisko centrum - 1.000 zł/mies. + opłaty i kaucja. Wrocław, tel. 0667/83-77-31 GI0AX9HR

DO WYNAJĘCIA MIESZKANIE 1-POKOJOWE, przestronny apartament, w domu jednorodzinnym o pow 60 m2, balkon, osobne wejście, przy ul. Chopina, we Wrocławiu, od 01.04.2010 r. - 1.200 zł/mies. + liczniki. Wrocław, tel. 071/348-18-70, 0505/95-08-51 GI0CA4JK

DO WYNAJĘCIA MIESZKANIE 1-POKOJOWE, pow. 28 m2, komfortowo urządzone, sprzęt AGD, przy bulwarze Ikara, blisko centrum, dla pary lub biznesmena, bez pośredników - 1.400 zł/mies. + liczniki. Wrocław, tel. 071/784-31-82 w godz. 10-16, 0693/69-82-70 GI0ARAPY

DO WYNAJĘCIA MIESZKANIE 1-POKOJOWE, pow. 30 m2, samodzielne, umeblowane, wyposażone, przy ul. Maślickiej, dla pracujących osób, miejsce parkingowe na posesji - 700 zł/mies. + opłaty za prąd. Wrocław, tel. 071/354-00-26, 0504/01-51-55 GI09X7W7

DO WYNAJĘCIA MIESZKANIE 1-POKOJOWE, pow. 23 m2, we Wrocławiu, przy ul. Jemiołowej, umeblowane, balkon, na Krzykach - 950 zł/mies. + liczniki. Wrocław, tel. 0514/04-70-66 GI0C3TTY

DO WYNAJĘCIA MIESZKANIE 1-POKOJOWE, samodzielne, nowe, komfortowo wyposażone, na Złotnikach, dojazd tramwajem 10 i 22 oraz autobusem 403 i 409 - 800 zł/mies. + liczniki oraz pokój dla mężczyzny - 500 zł/mies., bez pośredników Wrocław, tel. 0500/70-49-94 GI97NL79X

DO WYNAJĘCIA MIESZKANIE 1-POKOJOWE, nowe, komfortowe, sprzęt AGD, na zamkniętym, strzeżonym osiedlu, we Wrocławiu, przy ul. Vivaldiego - 900 zł/mies. + opłaty. Wrocław, tel. 0606/93-66-52 GI0C9PEP

DO WYNAJĘCIA MIESZKANIE 2-POKOJOWE, w Bielanach Wrocławskich, umeblowane, balkon, od 01.04.2010 r. - 1.200 zł + opłaty. Tel. 0504/50-11-25 GI0CA33Y

DO WYNAJĘCIA MIESZKANIE 2-POKOJOWE, rozkładowe, sprzęt AGD, balkon, we Wrocławiu, przy ul. Świeradowskiej - 1.300 zł/mies. + opłaty. Tel. 0509/12-07-97 GI0C7WNK

DO WYNAJĘCIA MIESZKANIE 2-POKOJOWE, w Legnicy, pow. 45 m2, na 2. piętrze, po remoncie, ogrzewanie gazowe, umeblowane - 700 zł/mies. + media. Tel. 0501/51-89-84 S40009540

DO WYNAJĘCIA MIESZKANIE 2-POKOJOWE, przy ul. Kościuszki, przechodni salon z małą sypialnią, taras - 1 300 zł/mies. + liczniki + kaucja 1.300 zł. Tel. 0600/20-02-45 S00009710

● DO WYNAJĘCIA MIESZKANIE 2-POKOJOWE, Traugutta - 1.200 zł/mies + opłaty. Tel. 0601/74-42-82 N01039250

DO WYNAJĘCIA MIESZKANIE 2-POKOJOWE, umeblowane, sprzęt AGD, W-w, ul Hynka. Tel. 0508/16-92-11 D01038260

DO WYNAJĘCIA MIESZKANIE 2-POKOJOWE. ul. Piaskowa - 1.200 zł + opłaty, Anna Witkowska - NIERUCHOMOŚCI. Tel. 071/346-93-90, 0691/39-47-63 D01036040

DO WYNAJĘCIA MIESZKANIE 2-POKOJOWE, kuchnia, na parterze, po remoncie, umeblowane, osobne wejście, media, w.c., natrysk, kafelki, kuchenka gazowa, lodówka - 1.100 zł/mies. + opłaty 100 zł, powiat trzebnicki, tel. 071/387-85-80 GI07M4JJ

DO WYNAJĘCIA MIESZKANIE 2-POKOJOWE, we Wrocławiu przy ul. Partynickiej, na 1. piętrze, niska zabudowa, miejsce parkingowe - 1.600 zł/mies. + opłaty. Tel. 0510/60-62-45 GI0HFL4

DO WYNAJĘCIA MIESZKANIE 2-POKOJOWE, pow. 42 m2, kuchnia, łazienka, umeblowane, woda, energia el., ogrzewanie wliczone w czynsz, osobne wejście, dla maks. 2 osób, blisko Centrum Bielany - 1.100 zł/mies. bez dod. opłat. Bielany Wrocławskie, tel. 071/311-20-43 GI0MXLP

FOTO DO WYNAJĘCIA MIESZKANIE 2-POKOJOWE, atrakcyjne, z tarasem, garażem i dwiema piwnicami, parter, 50 m2, duża kuchnia, duża łazienka, ładne pokoje, słoneczne, ciepłe, olbrzymi taras, garaż, umeblowane, wyposażone, wysoki standard, ogrzewanie gazowe, TV kablowa - 1.200 zł/mies. + media i kaucja. Bolesławiec, tel. 0606/83-00-27 II0C3YM7

DO WYNAJĘCIA MIESZKANIE 2-POKOJOWE, pow. 40 m2, w Brzegu Dolnym - 700 zł/mies. + opłaty. Brzeg Dolny, powiat wołowski, tel. 0604/31-72-76 GI0H9JA

DO WYNAJĘCIA MIESZKANIE 2-POKOJOWE, o pow. 74 m2, najchętniej dla pracowników firmy - 25 zł/osobodoba. Brzeg Dolny, powiat wołowski, tel. 071/319-54-90, 0604/31-72-76 GG94LFKLC

DO WYNAJĘCIA MIESZKANIE 2-POKOJOWE, łazienka, osobne wejście, pow. 50 m2, umeblowane - 1.000 zł/mies. + media. Byków, powiat wrocławski, tel. 0608/19-55-63 GG94XLAYC

DO WYNAJĘCIA MIESZKANIE 2-POKOJOWE, w Domaszczynie k. Długołęki, umeblowane, łazienka, c.o. - 1.100 zł/mies. Domaszczyn, powiat wrocławski, tel. 0665/45-63-56, 0603/12-89-92 GG9EXTME

DO WYNAJĘCIA MIESZKANIE 2-POKOJOWE, pow. 60 m2, na parterze, w Jelczu-Laskowicach, na os. Fabryczna, umeblowane - 800 zł/mies. + opłaty. Jelcz-Laskowice, powiat oławski, tel. 0605/88-06-23 GI97RALYH

DO WYNAJĘCIA MIESZKANIE 2-POKOJOWE, pow. 52 m2, nowe, Os. Zalesie, częściowo umeblowane - 1.000 zł + opłaty. Lubin, tel. 0606/63-09-42 GI0ARYRE

DO WYNAJĘCIA MIESZKANIE 2-POKOJOWE, pow. 52.00 m2, nowe os. Zalesie, częściowo umeblowane - 1.000 zł + niskie opłaty. Lubin, tel. 0606/63-09-42 WI0C7P79

DO WYNAJĘCIA MIESZKANIE 2-POKOJOWE, przy pl. Dominikańskim we Wrocławiu, częściowo umeblowane, łazienka, balkon, kuchnia - 1.200 zł/mies. + czynsz + liczniki, kaucja za 2 mies. Niemcy, tel. 0049/17-92-40-84-38 GI0C4P7Y

DO WYNAJĘCIA MIESZKANIE 2-POKOJOWE, pow. około 60 m2, w Oleśnicy, przy ul. Krzywoustego - 1.200 zł/mies. + opłaty licznikowe. Oleśnica, tel. 0602/44-85-44 GI97PFKP3

DO WYNAJĘCIA MIESZKANIE 2-POKOJOWE, pow. 55 m2, Inowrocławska, nowe, lux, balkon - 2.400 zł + opłaty. PREMIUM, tel. 071/342-28-55, 0792/72-18-72 D01033690

DO WYNAJĘCIA MIESZKANIE 2-POKOJOWE, pow. 47 m2, Latawcowa, wyposażone, taras - 1.400 zł + opłaty. Premium, tel. 071/342-28-55, 0792/72-05-72 D01033670

DO WYNAJĘCIA MIESZKANIE 2-POKOJOWE, pow. 55 m2, kuchnia, łazienka, przedpokój, taras, samodzielne, w domu jednorodzinnym, 10 km od centrum Wrocławia, sprzęt AGD, internet, umowa, możl. zameldowania - 1.300 zł/mies. bez dodatkowych opłat i kaucji. Radwanice, powiat wrocławski, tel. 071/311-76-67, 0605/67-84-14 GI0C7MX7

FOTO DO WYNAJĘCIA MIESZKANIE 2-POKOJOWE, ogrzewanie gazowe, pow. 52 m2, c.o., energia el., gaz, kanalizacja, woda, bez pośredn., blisko centrum, kuchnia umebl., taras, w domu dwurodz., łazienka z WC, bardzo ładne oraz przestronne mieszkanie częściowo umeblowane, z ładnym widokiem - 1 100 zł. Sobótka, powiat wrocławski, tel. 0691/60-76-35, 071/316-23-03 bszpruch@googlemail com II0AHAMT

DO WYNAJĘCIA MIESZKANIE 2-POKOJOWE, umeblowane, wyposażone, zadbane, przy ul. Sokolej, boczna Powstańców Śląskich, nie dla studentów - 1.700 zł/mies. + opłaty za gaz i prąd. Wrocław, tel. 0664/93-22-91 GI0CA37M

DO WYNAJĘCIA MIESZKANIE 2-POKOJOWE, pow. 36 m2, we Wrocławiu przy ul. Grabiszyńskiej, umeblowane - 1.100 zł/mies. + opłaty. Wrocław, tel. 0787/91-59-08, 071/783-06-27 GI0ARACX

DO WYNAJĘCIA MIESZKANIE 2-POKOJOWE, we Wrocławiu, przy ul. Kraszewskiego, pow. 62 m2, balkon, umeblowane, sprzęt AGD, rozkładowe, na 2. piętrze - 1.380 zł/mies. + opłaty i kaucja. Wrocław, tel. 0660/73-10-97, 0668/34-24-30 GI0WC4R

DO WYNAJĘCIA MIESZKANIE 2-POKOJOWE, przy ul. Kamieńskiego - 1.500 zł/mies. bez dodatkowych opłat. Wrocław, tel 071/360-02-10 GI09LJEK

DO WYNAJĘCIA MIESZKANIE 2-POKOJOWE, na Nowym Dworze - 1.500 zł/mies., bez dodatkowych opłat. Wrocław, tel. 071/360-02-10 GI09RWHC

DO WYNAJĘCIA MIESZKANIE 2-POKOJOWE, przy ul. Legnickiej - 1.700 zł/mies. Wrocław, tel. 0508/80-88-86 GI0CA37T

DO WYNAJĘCIA MIESZKANIE 2-POKOJOWE, pow. 50 m2, umeblowane - 1.600 zł/mies. Wrocław, tel. 0501/60-81-17 GI97CYCXX

DO WYNAJĘCIA MIESZKANIE 2-POKOJOWE, łazienka, kuchnia, w willi, możl. parkowania samochodu, po remoncie, jeden pokój 2-osobowy, drugi 1-osobowy - 1.200 zł/mies. Wrocław, tel. 071/345-71-26, 0661/36-19-22 GI0AMC7C

DO WYNAJĘCIA MIESZKANIE 2-POKOJOWE, pow. 47 m2, częściowo umeblowane, przy ul. Marka Hłaski - 1.300 zł/mies. + kaucja. Wrocław, tel. 0513/22-37-82 GI97FW4HX

DO WYNAJĘCIA MIESZKANIE 2-POKOJOWE, nowe, umeblowane, na os. „Złota Podkowa", przy ul. Zwycięskiej - 1.700 zł/mies. + opłaty. Wrocław, tel. 0609/47-32-20 GI97MRW9K

DO WYNAJĘCIA MIESZKANIE 2-POKOJOWE, umeblowane, pow 39 m2, rozkładowe, przy ul. Drukarskiej - 1.500 zł/mies. + opłaty. Wrocław, tel. 0500/05-43-75 GI97HRNC4

DO WYNAJĘCIA MIESZKANIE 2-POKOJOWE, pow. 32 m2, aneks kuchenny, łazienka, umeblowane, wszystkie media, zadbane, na Krzykach, przy ul. Gajowickiej - 1.200 zł/mies + liczniki. Wrocław, tel. 0607/21-15-91 GI97NAKP4

DO WYNAJĘCIA MIESZKANIE 2-POKOJOWE, pow. 40 m2, na 2. piętrze, w kamienicy, częściowo umeblowane, na Muchoborze Wielkim - 700 zł/mies. + prąd + kaucja Wrocław, tel. 0889/32-58-33 GI0Y9RF

DO WYNAJĘCIA MIESZKANIE 2-POKOJOWE, pow 56 m2, kuchnia, łazienka, umeblowane, WC, na 4. piętrze, winda, na Nowym Dworze - 1.200 zł/mies. + opłaty. Wrocław, tel. 0605/20-69-39, 071/795-79-45 GI0APLEW

DO WYNAJĘCIA MIESZKANIE 2-POKOJOWE, pow. 50 m2, rozkładowe, umeblowane, wyposażone, 2 balkony, na Pilczycach, w pobliżu nowego stadionu - 1.650 zł/mies. + licznik. Wrocław, tel. 071/390-55-23, 0796/52-03-63 GI0APNRT

DO WYNAJĘCIA MIESZKANIE 2-POKOJOWE, pow. 41 m2, osiedle Muchobór Wielki, róg ul. Gagarina i Żwirki i Wigury, parter, z ogródkiem, w pełni wyposażone - 1.250 zł/mies. + opłaty licznikowe. Wrocław, tel. 0603/80-37-45 GI0CA4K7

DO WYNAJĘCIA MIESZKANIE 2-POKOJOWE, umeblowane, sprzęt AGD, przy ul. Skwierzyńskiej, pow. 39 m2 - 1.300 zł/mies. + opłaty. Wrocław, tel. 0668/81-68-28 GI0C4EEE

DO WYNAJĘCIA MIESZKANIE 2-POKOJOWE, kuchnia, pow. ok. 54 m2, w dzielnicy Fabryczna, łazienka z w.c., - 1.600 zł/mies. + opłaty. Wrocław, tel. 0693/79-97-74 GI0ARHY4

DO WYNAJĘCIA MIESZKANIE 2-POKOJOWE, z tarasem, komfortowe, umeblowane, przy ul. Rutkiewicz - 2.100 zł/mies. Wrocław, tel. 0693/15-01-52 GI0A7J94

DO WYNAJĘCIA MIESZKANIE 2-POKOJOWE, kuchnia, łazienka, piece, na Muchoborze Małym, dla osób niepalących, najchętniej dla pary, zadbane - 1.000 zł/mies. + media. Wrocław, tel 0602/63-05-11 GI0CA77J

DO WYNAJĘCIA MIESZKANIE 2-POKOJOWE, pow. 50 m2, wysoki standard, umeblowane, wyposażone, na Starym Mieście przy ulicy Biskupiej, 3 min do Rynku, w nowym budown., umeblowane, wyposażone, winda - 2.300 zł/mies. Wrocław, tel. 0883/41-99-05 GI09LRH4

DO WYNAJĘCIA MIESZKANIE 2-POKOJOWE, w Rynku, pow. 44 m2, oddzielne pokoje, zabudowana kuchnia, łazienka, przedpokój, szafa Komandor, ogrzewanie miejskie, zadbane, ciepłe, piękny widok, w kamienicy - 2.000 zł/mies. Wrocław, tel 0883/41-99-05 GI07FK7K

DO WYNAJĘCIA MIESZKANIE 2-POKOJOWE, przy ul. Kiełbaśniczej (Stare Miasto), pow. ok. 50 m2, umeblowane, wyposażone, ogrzewanie miejskie, TV kablowa, Internet, komfortowe, 3 minuty od Rynku, luksusowe - 2.500 zł/mies. Wrocław, tel. 0883/41-99-05 GI07LWYK

DO WYNAJĘCIA MIESZKANIE 2-POKOJOWE, we Wrocławiu (Krzyki), osobne wejście, w domu jednorodzinnym, jeden pokój przejściowy, drugi z aneksem kuchennym, umeblowane, WC, łazienka, c.o., internet (za dopłatą), TV kablowa, blisko przystanków MPK - 1.000 zł/mies. Wrocław, tel. 071/339-75-87 po godz. 16, 0600/81-66-99 GI0APPT3

DO WYNAJĘCIA MIESZKANIE 2-POKOJOWE, przy ul. Gajowickiej, do zamieszkania od zaraz - 1.600 zł/mies. Wrocław, tel. 0514/22-52-26 GI07CEP4

DO WYNAJĘCIA MIESZKANIE 2-POKOJOWE, pow. 45 m2, aneks kuchenny, balkon, umeblowane, w nowym budown., piwnica, miejsce parkingowe, do zamieszkania od zaraz - 1.550 zł/mies + opłaty za prąd, kaucja. Wrocław, tel. 0506/62-24-88, 071/783-39-06 GI097WKH

DO WYNAJĘCIA MIESZKANIE 2-POKOJOWE, we Wrocławiu, przy ul. Partynickiej, nowe, pow. 44 m2, umeblowane - 1.500 zł/mies. + opłaty 300 zł. Wrocław, tel. 0603/17-69-29 GI0C7YTX

DO WYNAJĘCIA MIESZKANIE 2-POKOJOWE, pow. 50 m2, umeblowane, we Wrocławiu, przy al. Pracy - 1.300 zł/mies. Wrocław, tel. 0660/66-17-03 GI0C7YW9

DO WYNAJĘCIA MIESZKANIE 2-POKOJOWE, w budynku z 2006 r., we Wrocławiu, pow. 40 m2, wyposażone, cicha, spokojna okolica, ogrodzone osiedle, dojazd do centrum 15 min (tramwaj 3, 5, autobus 114, 134) - 1 300 zł/mies. + liczniki (prąd, woda). Wrocław, tel. 0791/41-58-66 GI07TLX9

DO WYNAJĘCIA MIESZKANIE 2-POKOJOWE, na Krzykach, pow. 68 m2, nowe, umeblowane, wyposażone, taras, ciche, zadbane, nowe osiedle, bdb dojazd do centrum - 1.600 zł/mies. + opłaty. Wrocław, tel. 0600/53-12-11, 0603/21-42-49 GI97KYTAK

DO WYNAJĘCIA MIESZKANIE 2-POKOJOWE, na Oporowie, umeblowane, dla 2 osób, pokoje przejściowe, kuchnia, łazienka, korytarz, łączna pow. 45 m2, osobne wejście - 1.300 zł/mies., w tym wszystkie media i internet. Wrocław, tel. 0668/97-17-44, 0668/96-18-16 GI0C4CXH

DO WYNAJĘCIA MIESZKANIE 2-POKOJOWE, komfortowe, pow 44 m2, w centrum, na 1. piętrze, w budynku z windą, na zamkniętym osiedlu, wyposażona kuchnia, łazienka, przedpokój, duży balkon, w pobliżu UE, aquapark, tereny rekreacyjne, cicha okolica - 1.500 zł/mies. + opłaty. Wrocław, tel. 0608/51-22-04, 0796/95-55-58 janusz90903@wp.pl GI049FP7

DO WYNAJĘCIA MIESZKANIE 2-POKOJOWE, bez pośredników, w Rynku, umeblowane, dla 3-4 osób - 1.400 zł/mies. + opłaty (250 zł) i kaucja 1700 zł. Wrocław, tel. 0600/20-02-45 elzbieta.mirecka@interia.pl GI0A7K39

DO WYNAJĘCIA MIESZKANIE 2-POKOJOWE, o pow. 40 m2, przy ul. Legnickiej, w bloku, wyposażone w AGD, meble, słoneczne, dla rodziny lub studentów - 1.300 zł/mies. + opłaty + kaucja. Wrocław, tel 0501/35-31-59 GI0C3AKP

DO WYNAJĘCIA MIESZKANIE 2-POKOJOWE, pow. 65 m2, przy ul. Barlickiego, widna kuchnia, w pełni wyposażone i umeblowane, zmywarka, szafy wnękowe, w pobliżu park z placem zabaw, Wyspa Słodowa, 10 min na piechotę do Rynku - 1.800 zł/mies. + opłaty ok. 550 zł + kaucja. Wrocław, tel. 0501/82-39-23 GI0C9JNH

DO WYNAJĘCIA MIESZKANIE 2-POKOJOWE, przy ul. Kościuszki 184, 2 przystanki tramwajem z Galerii Dominikańskiej, umeblowane, chętnie dla rodziny, bez pośredników, sprzęt AGD i RTV, łazienka, kuchnia, przedpokój - 1.300 zł/mies. Wrocław, tel. 071/399-76-26, 0726/38-91-34 GI07TLK7

DO WYNAJĘCIA MIESZKANIE 2-POKOJOWE, na 1. piętrze, pow 49 m2, umeblowane, rozkładowe, pełne wyposaż., z balkonem - 1 200 zł/mies. + opłaty. Wrocław, tel 0601/71-49-04 GI09FC9M

DO WYNAJĘCIA MIESZKANIE 2-POKOJOWE, bez pośredników, w Rynku, umeblowane, dla 3-4 osób - 1.650 zł/mies. + opłaty (250 zł) i kaucja. Wrocław, tel. 0600/20-02-45 elzbieta.mirecka@interia.pl GI0A7K39

DO WYNAJĘCIA MIESZKANIE 2-POKOJOWE, pow. 53 m2, blisko Rynku we Wrocławiu, przy ul. Kaszubskiej, wyposażone, sprzęt AGD i RTV (kino domowe, kuchenka mikrofalowa, inne), roczne meble, TV kablowa („złoty pakiet"), internet 2 MB, dla 4 osób - 2.000 zł/mies. bez dodatkowych opłat + kaucja 1.500 zł. Wrocław, tel. 0603/31-21-86 GI0HEFX

DO WYNAJĘCIA MIESZKANIE 2-POKOJOWE, pow. 50 m2, rozkładowe, całkowicie umeblowane, wyposażone, sprzęt AGD, łącze internetowe, ładne, we Wrocławiu przy ul. Pomorskiej, dla 2-3 osób albo 2 par, bez nałogów - 1.550 zł/mies + liczniki i kaucja. Wrocław, tel. 0694/23-25-99 GI97M7MPK

DO WYNAJĘCIA MIESZKANIE 2-POKOJOWE, pow 48 m2, przy ul. Kamieńskiego, we Wrocławiu, bez pośredników - 1.500 zł/mies., bez dodatkowych opłat. Wrocław, tel. 0660/12-91-80 GI0C9NT9

DO WYNAJĘCIA MIESZKANIE 2-POKOJOWE, pow. 62 m2, w nowym budown., z ogródkiem, spokojna i cicha okolica, przy ul. Oliwkowej, we Wrocławiu - 2.000 zł/mies. + media. Wrocław, tel. 0509/03-17-49 GI0C9XHY

● DO WYNAJĘCIA MIESZKANIE 2-POKOJOWE, pow 40 m2, I piętro, umeblowana kuchnia i łazienka, balkonik, przy ul. Kukuczki, bardzo ładne, jasne, może być na dłużej - 1.200 zł/mies. + liczniki. Wrocław, tel. 0502/06-52-76, 071/348-02-52 po godz 20 LI0589500

FOTO DO WYNAJĘCIA MIESZKANIE 2-POKOJOWE, pow. 35 m2, ogrzewanie miejskie, c.o., energia el., gaz, kanalizacja, TV kablowa, woda, balkon, bez pośredn., kuchnia umebl., na długi okres, nie dla studentów, nieumebl., sprzęt AGD, w nowym budown., łaz. z WC, ul. Strzegomska (Muchobór Mały/Nowy Dwór) - 1.500 zł plus liczniki (woda i energia el.). Wrocław, tel. 0508/28-74-94, 0509/18-36-00 fels@post.pl II0ARKLW

FOTO DO WYNAJĘCIA MIESZKANIE 2-POKOJOWE, Partynicka, 47 m2, z balkonem, wysoki standard, pralka, lodówka, do każdego pomieszczenia oddzielne wejście z przedpokoju, media: centralne ogrzewanie miejskie, ciepła i zimna woda, energia el., dla osób pracujących lub studentów - 1.250 zł/mies. + opłaty, BN Fraza, lic. 2287. Wrocław, tel. 0693/68-89-73, 071/325-82-11 II0C3RFW

FOTO DO WYNAJĘCIA MIESZKANIE 2-POKOJOWE, blisko centrum, 45 m2, 2 pokoje, kuchnia, łazienka, balkon, umeblowane, meblościanka, stolik okolicznościowy, 2 wersalki, tapczan, fotel rozkładany, biurko, krzesło obrotowe, komplet przedpokojowy, lodówka, ogrzewanie miejskie, CW, ZW, energia el. - 1.000 zł/mies. + opłaty, BN Fraza, lic. 2287. Wrocław, tel. 0693/68-89-73, 071/325-82-11 II0C3RKM

DO WYNAJĘCIA MIESZKANIE 2-POKOJOWE, 44 m2, kuchnia, łazienka, balkon, piwnica, przy ul. Wandy Rutkiewicz, ok. akademii medycznej - 1.400 zł + liczniki. Wrocław, tel. 0519/44-63-22, 071/348-10-41 akrawczynski@yahoo.de II0C3XKJ

FOTO DO WYNAJĘCIA MIESZKANIE 2-POKOJOWE, ul Rybacka, 7 p., 50 m2, rozkładowe, umebl., z balkonem, łazienka z WC, wanna, lodówka, kuchenka, pralka, duża szafa Komandor (2.3 m), blisko centrum (15 minut spacerem), przystanki, sklepy, szkoła, przychodnia - 1.300 zł + opłaty, czynsz 380 zł i liczniki, do negocjacji. Wrocław, tel 0781/08-48-88 buszka71@o2.pl II0C3Y7N

FOTO DO WYNAJĘCIA MIESZKANIE 2-POKOJOWE, pow. 48 m2, bez pośredników, z miejscem parkingowym w cenie, piwnicą, dwupoziomowe, olbrzymi taras, budynek ogrodzony z placem zabaw, w pobliżu szkoła, przedszkole, sklepy, wyposażone w sprzęt AGD i umeblowane - 1.450 zł plus opłaty. Wrocław, tel. 0661/56-23-73 II0C4ARE

FOTO DO WYNAJĘCIA MIESZKANIE 2-POKOJOWE, Krzyki, ul. Partynicka, pow. 60 m2, Internet, telefon, TV kablowa, balkon, sprzęt AGD, umeblowane, w nowym budown., łazienka z WC, rozkład, miejsce postojowe w garażu - 1.500 zł + opłaty. Wrocław, tel. 0691/23-19-91 beata@szkolnicka.pl II0C4T7P

FOTO DO WYNAJĘCIA MIESZKANIE 2-POKOJOWE, 50 m2, nowe, na nowym, zamkniętym osiedlu, atrakcyjna lokalizacja, dzielnica Krzyki, blisko centrum miasta oraz autostrady A4, całkowicie umeblowane, sprzęt AGD, RTV, drewno tropikalne, elementy wykończeniowe, bardzo wysoki standard - 1.600 zł/mies. Wrocław, tel. 0601/91-01-84, 0606/60-14-33 pawel@apdd.co.uk II0C74F7

FOTO DO WYNAJĘCIA MIESZKANIE 2-POKOJOWE, pow. 54 m2, komfortowe, na nowym osiedlu, rozkładowe, z balkonem, duża kuchnia 12 m2, sprzęt AGD + zmywarka, w korytarzu duża szafa, kompletnie umeblowane, dla 2 osób niepalących, przy ul. Himalajskiej - 1.100 zł + opłaty do spółdz. 400 zł + prąd 80 zł i kaucja 1 500 zł. Wrocław, tel. 071/725-63-10, 0691/17-19-18 II0C4MMX

FOTO DO WYNAJĘCIA MIESZKANIE 2-POKOJOWE, o pow. 36 m2, na Krzykach, ul. Zaporoska, w pobliżu ronda przy pl. Powstańców Śląskich, całkowicie umeblowane i wyposażone, sprzęt AGD i RTV, telewizja kabl., internet - 1.600 zł. Wrocław, tel. 0508/95-03-70 II0AK9JA

FOTO DO WYNAJĘCIA MIESZKANIE 2-POKOJOWE, pow. 42 m2, c.o., TV kablowa, przytulne, kompletnie umeblowane, aneks kuchenny z pięknym barkiem i wysokie krzesła, telewizor, sprzęt AGD, internet, piękna łazienka, od zaraz, dla 2 niepalących, przy ul. W. Rutkiewicz - 1.100 zł oraz 350 zł za czynsz + 70 zł za prąd i kaucja 1500 zł. Wrocław, tel. 0691/17-19-18, 071/725-63-10 bosarosa@wp.pl II0C7PC4

DO WYNAJĘCIA MIESZKANIE 2-POKOJOWE, rozkładowe, ul. Ulanowskiego, balkon, blisko centrum i UW, sprzęt AGD, całe umeblowane, łazienka z WC, ciepłe, w kameralnym 2-piętrowym bloku po remoncie, z ogrodzonym podwórkiem, bardzo spokojnie, 3 min do przystanku przy Powstańców Śląskich - 1.700 zł + liczniki (w cenie czynsz + ogrzewanie). Wrocław, tel. 0722/27-05-83 beata_wroclaw2@op.pl II0C7CX4

DO WYNAJĘCIA MIESZKANIE 2-POKOJOWE, pow. 50 m2, wolne od zaraz, 2 pokoje z łazienką i aneksem kuchennym, przechodnie, ogródek, w cenie wszystkie opłaty łącznie z internetem i kablówką - 1.430 zł z opłatami (energia, woda, ogrzewanie, internet, TV). Wrocław, tel. 0607/10-87-08 tala44@wp.pl II0C7XAN

DO WYNAJĘCIA MIESZKANIE 2-POKOJOWE, pow. 40 m2, na 3. piętrze, w bud. 4-piętrowym, we Wrocławiu, róg ul. Zachodniej i Głogowskiej - 1.300 zł/mies. + opłaty. Wrocław, tel. 071/398-95-40, 0787/40-67-78 GI04FXT3

FOTO DO WYNAJĘCIA MIESZKANIE 2-POKOJOWE, Wrocław Krzyki, ul. Słowicza, 42 m2, na dłuższy okres - 1.200 zł/mies + opłaty + kaucja 2 000 zł. Wrocław, tel. 0502/84-99-72 II0C4YE3

DO WYNAJĘCIA MIESZKANIE 2-POKOJOWE, w centrum Wrocławia, pow. 57 m2, Internet, balkon, bez pośredn., blisko uczelni, również dla studentów, kuchnia umebl., na długi okres, po remoncie, sprzęt AGD, umeblowane, wyposażone - 1.900 zł/mies. + opłaty ok. 200 zł. Wrocław, tel. 0501/14-13-12 II0C9TPH

FOTO DO WYNAJĘCIA MIESZKANIE 2-POKOJOWE, nowe, jasne, wyposażone, pow. 55 m2, na Krzykach, przy ul. Partynickiej - 1.500 zł/mies, plus opłaty. Wrocław, tel. 0501/45-43-34 prwconsulting@o2.pl II0CA4TF

DO WYNAJĘCIA MIESZKANIE 2-POKOJOWE, pow. 56 m2, kuchnia, łazienka, wysoki parter + taras 48 m2, we Wrocławiu przy ulicy Wietrznej (Krzyki) - 1 300 zł/mies. + opłaty. Wrocław, tel 0603/40-04-35 GI09RYTF

DO WYNAJĘCIA MIESZKANIE 2-POKOJOWE, na Kiełczowie we Wrocławiu, na parterze, z loggią, po rem. kapit., sprzęt AGD (pralka, lodówka, kuchenka), umeblowane + 2 szafy zabudowane, klimatyzacja, dostęp do internetu, dojazd do centrum autobusem N oraz na pl. Grunwaldzki 131 i 331 - 1.500 zł/mies. + liczniki (prąd, gaz, woda, internet). Wrocław, tel. 0507/18-36-81 GI0C9XP7

DO WYNAJĘCIA MIESZKANIE 2-POKOJOWE, pow 50 m2, w nowej plombie, rozkładowe, umeblowane, od zaraz, we Wrocławiu w Śródmieściu, balkon - 1.500 zł/mies. + liczniki. Wrocław, tel. 0661/21-98-92 GI0C4YPM

DO WYNAJĘCIA MIESZKANIE 2-POKOJOWE, pow. 41 m2, z 2010 r., przy ul. Skrzydlatej na os. Pod Skrzydłami, wyposażone, umeblowane, 1 p./4 p., winda, bez pośredników - 1 400 zł/mies. + opłaty. Wrocław, tel. 0601/16-86-24 GI0C9J4K

DO WYNAJĘCIA MIESZKANIE 2-POKOJOWE, pow. 48 m2, własnościowe, wyposażone, na 2 piętrze, Wrocław Kozanów ul. Pilczycka, bez pośredników - 1 500 zł bez dodatkowych opłat. Wrocław, tel. 0604/41-49-42 GI0C73H9

DO WYNAJĘCIA MIESZKANIE 2-POKOJOWE, pow 53 m2, z 2000 r., na parterze, przy ul. Postępowej, umeblowane, miejsce parkingowe, teren monitorowany, cicha, spokojna okolica, 40 m od sklepu spożywczego, ogródek o pow 100 m2, nie dla studentów, żaluzje, świeżo malowane - 1.500 zł/mies + liczniki i kaucja. Wrocław, tel. 0505/00-67-31 GI07FJRK

DO WYNAJĘCIA MIESZKANIE 2-POKOJOWE, pow. 49 m2, dla 2 osób lub pary, przy ul. Dokerskiej, na Kozanowie, na 3. piętrze, winda, przy pętli autobusowej, doskonałe połączenie z centrum i innymi częściami miasta, sklep Biedronka, poczta, apteka, kwiaciarnia i inne punkty usługowe, blisko szkoła - 1.500 zł/mies z opłatami. Wrocław, tel. 071/787-28-18 GI0C4Y3H

DO WYNAJĘCIA MIESZKANIE 2-POKOJOWE, pow. 68 m2, przy ul. Głównej, rozkładowe, w nowym budown., w bud. 4-piętrowym, na 2. piętrze, ładny duży taras, łazienka i w.c. osobno, garderoba, spokojna dzielnica, nieumeblowane - 1.200 zł/mies. + opłaty. Wrocław, tel. 0506/40-68-22 GI0A9LWP

DO WYNAJĘCIA MIESZKANIE 2-POKOJOWE, na os. Gądów, pow. 36 m2, zabudowany balkon, umeblowane, wyposażone - 1.100 zł/mies. + opłaty i kaucja. Wrocław, tel. 0693/44-43-23 GI0C4XXN

DO WYNAJĘCIA MIESZKANIE 2-POKOJOWE, pow. 35 m2, kuchnia, pokoje przejściowe, blisko centrum, przy ul. Gajowickiej, dla pary lub biznesmena, bez pośredników - 1.390 zł/mies. + liczniki. Wrocław, tel. 071/784-31-82, 0693/69-82-70 GI97RTRKR

DO WYNAJĘCIA MIESZKANIE 2-POKOJOWE, pow. 44 m2, przy ul. Poznańskiej, blisko Tesco, balkon, ciche, sprzęt AGD, umeblowane - 1 500 zł + opłaty i kaucja. Wrocław, tel. 0605/35-51-54 GI0CA4KE

DO WYNAJĘCIA MIESZKANIE 2-POKOJOWE, pow. 56 m2, nowe, umeblowane, wyposażone, rozkładowe, duży balkon, piwnica, we Wrocławiu (Krzyki - Gaj) - 1.500 zł/mies. + liczniki. Wrocław, tel. 0606/11-18-48 GI97PXHX7

DO WYNAJĘCIA MIESZKANIE 2-POKOJOWE, 2 pokoje, aneks kuchenny, łazienka, balkon, na 1. piętrze, c.o. miejskie, umeblowane i wyposażone w sprzęt AGD i RTV, TV kablowa z dostępem do internetu, b. komfortowe, wysoki standard, w centrum, blisko Rynku, miejsce postojowe na zamykanej posesji - 2.500 zł/mies. + liczniki. Wrocław, tel 0601/31-31-72 GI97P9CHM

DO WYNAJĘCIA MIESZKANIE 2-POKOJOWE, os. Pracze Widawskie, we Wrocławiu, kuchnia, łazienka, osobne wejście, ogrzew. gaz. - 800 zł/mies. + media i kaucja 1.000 zł. Wrocław, tel. 0601/44-04-10 GI09T47K

DO WYNAJĘCIA MIESZKANIE 2-POKOJOWE, pow. 50 m2, po remoncie, umeblowane, sprzęt AGD i RTV, Internet, dobry dojazd do centrum. Wrocław Pilczyce ul. Papiernicza - 1.400 zł + opłaty. Wrocław, tel. 0517/26-54-96 GI0AX3NF

DO WYNAJĘCIA MIESZKANIE 2-POKOJOWE, rozkładowe, przy ul. Na Ostatnim Groszu, widna kuchnia, łazienka i w.c. osobno, przedpokój, balkon, c.o., ciepła woda z sieci miejskiej, na 4 piętrze, winda, całkowicie umeblowane, sprzęt AGD, bez pośredników - 1.600 zł/mies. + kaucja 1.200 zł, bez dodatkowych opłat. Wrocław, tel 071/328-80-13, 0888/35-41-76 GI04MA3T

DO WYNAJĘCIA MIESZKANIE 2-POKOJOWE, przy ul. Obornickiej, umeblowane, balkon, w nowym bloku, ogrzewanie miejskie - 1.200 zł/mies. Wrocław, tel. 0604/30-25-02 GI04FY49

DO WYNAJĘCIA MIESZKANIE 2-POKOJOWE, pow. 90 m2, kuchnia, łazienka, przedpokój, umeblowane, taras, ogród, w willi, przy ul. Sucharskiego (os. Ołtaszyn) - 1.800 zł/mies. + pokój o pow. 20 m2 - 500 zł/mies. Wrocław, tel. 071/373-06-76, 0886/79-32-00 GI0C4Y7N

DO WYNAJĘCIA MIESZKANIE 2-POKOJOWE, pow. 56 m2, nowy budynek, rozkładowe, umeblowane, wyposażone, duży balkon, we Wrocławiu, Krzyki, na os. Gaj - 1.500 zł/mies. + opłaty licznikowe. Wrocław, tel. 0606/11-18-48 GI97PXHX7

DO WYNAJĘCIA MIESZKANIE 2-POKOJOWE, pow 42 m2, umeblowane, we Wrocławiu, os. Popowice - 1.000 zł/mies. + opłaty Wrocław, tel. 0506/40-68-22 GI0A9LWP

DO WYNAJĘCIA MIESZKANIE 2-POKOJOWE, przy ulicy Żelaznej, wysoki parter, piece, balkon, łazienka, kuchnia, umeblowane, bardzo ładne, media - 850 zł/mies. + opłaty 250 zł. Wrocław, tel. 0507/75-42-56 GI0C4YPH

DO WYNAJĘCIA MIESZKANIE 2-POKOJOWE, pow. 44 m2, przy ulicy Poleskiej (Psie Pole), dla osób pracujących - 1.000 zł/mies. + opłaty. Wrocław, tel. 0605/41-58-28 GI0C4YRM

DO WYNAJĘCIA MIESZKANIE 2-POKOJOWE, na Muchoborze Małym, okolice ul. Strzegomskiej - 1.500 zł/mies. + opłaty ok 100 zł. Wrocław, tel. 0888/72-32-27 GI0C3TAN

DO WYNAJĘCIA MIESZKANIE 2-POKOJOWE, pow. 50 m2, we Wrocławiu przy ulicy Bajana (os. „Pod skrzydłami"), komfortowe, rozkładowe, dla osób niepalących (nie studentów), w pełni wyposażona kuchnia, łazienka, umeblowane, na 1. piętrze, balkon, wszystkie media, możl. miejsca garażow. w podziemiu - 1.600 zł/mies. + opłaty i kaucja Wrocław, tel. 0502/38-82-44 GI0A9FN9

DO WYNAJĘCIA MIESZKANIE 3-POKOJOWE, przy ul Dawida, pow. 76 m2, nieumebl., wyposażona kuchnia, sprzęt AGD, łazienka, kabina, natrysk - 1.900 zł/mies. + czynsz 350 zł i kaucja. Tel. 0603/38-15-43 GI0AT7Y4

DO WYNAJĘCIA MIESZKANIE 3-POKOJOWE, 2. p., pow. 67 m2, umebl., rozkładowe, słoneczne, TV kablowa, c.o., gaz, balkon, WC osobno, sprzęt AGD, Internet, w nowym budown. piwnica, w Trzebnicy - 1.800 zł + media. Tel. 0697/88-79-93 GI97HTE9Y

DO WYNAJĘCIA MIESZKANIE 3-POKOJOWE, w Bielanach Wrocławskich, nowe, całkowicie umeblowane, balkon, na 2. piętrze, najchętniej na długi okres czasu - 1.500 zł + opłaty. Tel. 0501/65-32-09 GI97H4999

DO WYNAJĘCIA MIESZKANIE 3-POKOJOWE, Biskupin, Sempołowska - 1.650 zł/mies. + opłaty, BN Anna Witkowska - Nieruchomości. Tel. 071/346-93-90, 0691/39-47-63 D01039200

DO WYNAJĘCIA MIESZKANIE 3-POKOJOWE, Stare Miasto, centrum - 2.200 zł + opłaty, BN Anna Witkowska - Nieruchomości. Tel. 071/346-93-90, 0691/39-47-63 D01039210

DO WYNAJĘCIA MIESZKANIE 3-POKOJOWE, pow. 56 m2, Różanka, rozkładowe, wyposażone - 1.500 zł WL3811. Tel. 071/323-17-40 www.ZUBIK.pl D01039760

● DO WYNAJĘCIA MIESZKANIE 3-POKOJOWE, Śródmieście, Żeromskiego - 1.900 zł/mies. + media. Tel. 0601/72-79-95 N01036110

DO WYNAJĘCIA MIESZKANIE 3-POKOJOWE, we Wrocławiu, przy ul. Strzegomskiej, pow. 62 m2, rozkładowe, umeblowane, sprzęt AGD, balkon, do zamieszkania od zaraz, internet - 1.800 zł/mies. + liczniki. Tel. 0609/11-35-50 GI09AWPW

DO WYNAJĘCIA MIESZKANIE 3-POKOJOWE, Krzyki, ok. ul. Zwycięskiej, komfortowe - 2.100 zł/mies. + opłaty. BN Anna Witkowska-Nieruchomości, tel. 071/346-93-90, 0691/39-47-63 D01039220

DO WYNAJĘCIA MIESZKANIE 3-POKOJOWE, w Domaszczynie, k. Długołęki, dla firm, brygad, pracowników budowlanych - 300 zł/os./mies. Domaszczyn, powiat wrocławski, tel 0665/45-63-56, 0603/12-89-92 GI94CX7NN

DO WYNAJĘCIA MIESZKANIE 3-POKOJOWE, pow. 50 m2, przy Rynku, Kotlarska, wyposażone - 2.300 zł + opłaty. PREMIUM, tel. 071/342-28-55, 0601/65-67-01 D01033680

DO WYNAJĘCIA MIESZKANIE 3-POKOJOWE, pow. 65 m2, Barycka, plomba, rozkład, 2 balkony - 1 900 zł + opłaty. PREMIUM, tel. 071/342-28-55, 0792/72-18-72 D01037870

DO WYNAJĘCIA MIESZKANIE 3-POKOJOWE, pow. 72 m2, św Mikołaja, apartament, wyposażone, balkon - 2.300 zł + opłaty. Premium, tel. 0792/72-05-72 D01033660

DO WYNAJĘCIA MIESZKANIE 3-POKOJOWE, pow. 58 m2, w nowym budown., umeblowane, przy ul. Górniczej - 2.000 zł/mies. + liczniki. Wrocław, tel. 0512/62-79-18 GI09JCXR

DO WYNAJĘCIA MIESZKANIE 3-POKOJOWE, pow. 61 m2, rozkładowe, w nowym budown., umeblowane, wyposażone, internet, TV kablowa, ciepłe, zadbane, przy ul. Hermanowskiej, na Kuźnikach, dobry dojazd do centrum - 1.800 zł/mies. Wrocław, tel. 0601/43-52-18 GI04FXNE

DO WYNAJĘCIA MIESZKANIE 3-POKOJOWE, 2-poziomowe, pow. 60 m2, 2 tarasy, garaż podziemny, niska zabudowa, nowe, przy ul. Motylkowej, na Krzykach - 1.800 zł/mies. + liczniki. Wrocław, tel. 0602/38-03-74 GI97T7XPP

DO WYNAJĘCIA MIESZKANIE 3-POKOJOWE, pow. 64 m2, miejsce parkingowe w podziemnym garażu, „Rondo Verona", przy ul. Powstańców Śląskich, od strony parku - 3.000 zł/mies + opłaty. Wrocław, tel. 0607/53-16-07 GI073WKJ

DO WYNAJĘCIA MIESZKANIE 3-POKOJOWE, na Kozanowie, na 7 piętrze, duży balkon, w nowym budown. - 1.700 zł/mies. Wrocław, tel. 071/345-78-40 GI0C9W4R

DO WYNAJĘCIA MIESZKANIE 3-POKOJOWE, pow 57 m2, po rem. kapit., przy ul. Kiełczowskiego, na Psim Polu - 1.500 zł/mies. Wrocław, tel. 0605/05-02-36 GI0APHNN

DO WYNAJĘCIA MIESZKANIE 3-POKOJOWE, pow. 65 m2, balkon, na parterze przy ul. Ślicznej - 2.200 zł/mies. Wrocław, tel. 0693/15-01-52 GI0A7J7T

DO WYNAJĘCIA MIESZKANIE 3-POKOJOWE, pow. 70 m2, na Starym Mieście, blisko centrum, salon 30 m2, umeblowane, internet, TV kablowa - 1.800 zł/mies. Wrocław, tel. 0605/68-59-90 GI07P3AT

DO WYNAJĘCIA MIESZKANIE 3-POKOJOWE, kuchnia, łazienka, w.c., balkon, po rem kapit., umeblowane, we Wrocławiu na Gądowie Małym, od zaraz, pow. użytk 62 m2 - 2.000 zł/mies. + czynsz i media + mies kaucja Wrocław, tel. 0604/81-49-23 GI0C4NR4

DO WYNAJĘCIA MIESZKANIE 3-POKOJOWE, przy pl. Grunwaldzkim, wysoki standard, bez pośredników - 2.600 zł/mies. Wrocław, tel 0886/13-98-96 GI09T773

DO WYNAJĘCIA MIESZKANIE 3-POKOJOWE, umeblowane, po remoncie kapitalnym, 2 łazienki, 2 balkony, kuchnia, pow. 112 m2, w centrum Warszawy, ul. Wandy, dla studentów lub rodziny - 700 zł/mies./pokój. Wrocław, tel. 0509/58-32-59, 0791/11-85-84 GI97LWFLY

DO WYNAJĘCIA MIESZKANIE 3-POKOJOWE, umeblowane, na Krzykach - 1.400 zł/mies. + media Wrocław, tel. 0666/09-77-80 GI0CA3NJ

● DO WYNAJĘCIA MIESZKANIE 3-POKOJOWE, we Wrocławiu przy ulicy Bystrzyckiej (Gądów), na 1 piętrze. Wrocław, tel. 071/315-15-20 po godz. 18 L02001120

FOTO DO WYNAJĘCIA MIESZKANIE 3-POKOJOWE, komfortowe, nowoczesne mieszkania 2-, 3-pokojowe, średnio 65 m2, dwupoziomowe (duża antresola traktowana jako trzeci pokój), na drugim piętrze, z dużym balkonem, umeblowane, sprzęt AGD - 1.799 zł/mies. Wrocław, tel. 0791/05-83-82, 0501/83-60-98 pavveu1@o2.pl II0A9NWN

FOTO DO WYNAJĘCIA MIESZKANIE 3-POKOJOWE, duże, umeblowane, po remoncie, od zaraz, we Wrocławiu, przy ul. Grabiszyńskiej, jasna kuchnia, łazienka i WC osobno, duże pokoje, dobry dojazd do centrum oraz wszystkich uczelni, przystanki tramwajowe i autobusowe blisko bloku - 2.000 zł cena z czynszem. Wrocław, tel. 0606/32-99-34 yamer@poczta.onet.pl II0ARLHE

FOTO DO WYNAJĘCIA MIESZKANIE 3-POKOJOWE, pow 61 m2, ogrzewanie miejskie, balkon, bez pośredn., blisko centrum, kuchnia umebl., na długi okres, nie dla studentów, sprzęt AGD, sprzęt RTV, umeblowane, w nowym budown., wyposażone, wynajmę piękne, urządzone, rozkładowe, komfortowe - 2.500 zł. Wrocław, tel. 0602/72-51-32, 0501/30-00-98 II0ARPHE

DO WYNAJĘCIA MIESZKANIE 3-POKOJOWE, ogrzewanie miejskie, pow. 55 m2, we Wrocławiu, na Gaju, dla osób pracujących spoza Wrocławia, 1. p., rozkładowe, umeblowane, dobry punkt, może być dla firmy na cele mieszkaniowe, media miejskie, niska zabudowa, blisko parking - 1.600 zł + liczniki i kaucja Wrocław, tel. 0798/99-76-79, 0506/97-61-00 tadikc@interia.pl II0A9NMK

DO WYNAJĘCIA MIESZKANIE 3-POKOJOWE, 2-poziomowe, z ogródkiem, pow 75 m2, częściowo umeblowane, piwnica, zamknięte, monitorowane osiedle, kuchnia ze sprzętem AGD, łazienka z kabiną do masażu i sauny, na osiedlu „Złota Podkowa" - 2.100 zł/mies. + opłaty za media. Wrocław, tel. 0693/72-56-24, 071/339-84-54 GI09LRPJ

DO WYNAJĘCIA MIESZKANIE 3-POKOJOWE, pow 60 m2, przy ul. Modrej, na Kozanowie (niedaleko stadionu Maślice), TV sat., internet, umeblowane, po remoncie, sprzęt AGD, dogodny dojazd do centrum, parking - 1.200 zł/mies. + opłaty i kaucja. Wrocław, tel. 0608/34-07-69, 0501/44-86-10 GI04XMNE

DO WYNAJĘCIA MIESZKANIE 3-POKOJOWE, nowe, pow. 94 m2, umeblowane, wyposażone w sprzęt AGD i RTV, internet, dla studentów lub pracowników firmy (4-5 osób), we Wrocławiu (boczna ul. Opolskiej), miejsce parkingowe - 1.700 zł/mies. + liczniki. Wrocław, tel 0607/60-55-19 GI09X4C9

DO WYNAJĘCIA MIESZKANIE 3-POKOJOWE, nowe, umeblowane, kuchnia, łazienka, na 1 piętrze, we Wrocławiu (Klecina) - 1.600 zł/mies + media. Wrocław, tel. 0602/49-09-69 GI0C7TMP

DO WYNAJĘCIA MIESZKANIE 3-POKOJOWE, pow. 55 m2, na Sępolnie, 2 p., rozkładowe słoneczne, umeblowane, okna PCV - 1.400 zł/mies. Wrocław, tel. 0514/00-68-59

DO WYNAJĘCIA MIESZKANIE 3-POKOJOWE, pow 60 m2, Krzyki Borek, rozkładowe, ładne, umeblowane, sprzęt AGD, niska zabudowa, chętnie studentom, rodzinie lub na agencję towarzyską - 1 800 zł/mies. Wrocław, tel. 0514/00-68-59

DO WYNAJĘCIA MIESZKANIE 3-POKOJOWE, rozkładowe, blisko centrum - 1.900 zł/mies. + liczniki. Wrocław, tel. 0603/42-01-24 GI0HA4R

DO WYNAJĘCIA MIESZKANIE 3-POKOJOWE, pow 70 m2, na 1 piętrze, umeblowane, Wrocław Jarnołtów, 4 km za lotniskiem - 1.500 zł + kaucja 1.000 zł. Wrocław, tel. 0609/54-13-65 GI97NW4YW

DO WYNAJĘCIA MIESZKANIE 4-POKOJOWE, przy ul. Ołowianej, we Wrocławiu - 2.500 zł/mies. Tel. 0504/75-12-32 GI0ARAKE

DO WYNAJĘCIA MIESZKANIE 4-POKOJOWE, w Strzegomiu, przy ul. Kościuszki, plus kuchnia, łazienka, balkon, pow. 126 m2, po remoncie wszystkich instalacji, okna PCV, do dyspozycji duża piwnica, ogrodzony ogród z parkingiem, możliwość wynajęcia dla firmy - 1.200 zł plus opłaty (gaz woda prąd telefon śmieci) + kaucja. Strzegom, powiat świdnicki, tel. 0600/34-98-75 cheaster4@wp.pl JJ0C7FWR

DO WYNAJĘCIA MIESZKANIE 4-POKOJOWE, pow 83 m2, wyposażone, najchętniej dla pracowników firmy - 2.000 zł/mies. + opłaty. Wrocław, tel. 0669/04-71-09 GI97CFC9L

DO WYNAJĘCIA MIESZKANIE 4-POKOJOWE, dla pracowników firm, maks. dla 14 osób, wyposażone, kuchnia, łazienka, w okolicy budowanego stadionu i obwodnicy - 18 zł/os./doba. Wrocław, tel. 0501/67-22-92 GI09T3Y9

DO WYNAJĘCIA MIESZKANIE 4-POKOJOWE, pow. 80 m2, umeblowane, luksusowe, taras, miejsca parkingowe, we Wrocławiu przy ul. Zwycięskiej (Krzyki), piękne, słoneczne, ciche - 2 500 zł/mies. Wrocław, tel. 0883/41-99-05 GI0C3TTJ

DO WYNAJĘCIA MIESZKANIE 4-POKOJOWE, o pow 76 m2, przy ul. Pereca, we Wrocławiu - 3.000 zł/mies. Wrocław, tel. 0504/75-12-32 GI0ARAKM

DO WYNAJĘCIA MIESZKANIE 4-POKOJOWE, na Krzykach - 2.000 zł/mies. Wrocław, tel. 0609/56-44-45, 0698/49-93-11 GI0A9FHK

FOTO DO WYNAJĘCIA MIESZKANIE 4-POKOJOWE, dwupoziomowe, w nowym bud., 89 m2, salon połącz. z kuchnią, kuchnia w pełni wyposażona, 3 sypialnie z balkonami, 2 łazienki, duży taras, blisko centrum, kuchnia umebl., możliwość umeblowania, Internet, pralka, idealne dla rodziny, umowa, kaucja, weksle - 2.500 zł/mies. + opłaty. Wrocław, tel. 0509/71-89-91, 0504/14-28-96 po godz. 17 listownia@gmail.com II0AMMR7

DO WYNAJĘCIA MIESZKANIE 5-POKOJOWE, umeblowane, dla pracowników firm, 8-10 osób - 15 zł za osobę na dobę. Wrocław, tel. 0509/90-47-29, 071/311-75-35 w godz. 10-14 GI0C9RRN

DO WYNAJĘCIA POKOJE

DO WYNAJĘCIA POKOJE DLA PRACOWNIKÓW PSIE POLE. Wrocław, tel. 071/330-58-98 D02010346

DO WYNAJĘCIA POKOJE, dla pracowników firm, 5 pokoi 6-osobowych - cena 18.70 zł/osobodoba. Tel. 0509/30-79-32 WI0C3T9F

DO WYNAJĘCIA POKOJE, dla pracowników firm, kuchnia + wyposażenie, parking, 6 km od Wrocławia, cena od 18 do 20 zł/osobodoba. Kobierzyce, powiat wrocławski, tel. 0664/03-64-26 GI97H4794

DO WYNAJĘCIA POKOJE, dla pracowników firmy - 15 zł/osobodoba. Mirków, powiat wrocławski, tel. 0793/52-92-12 GI97HFCXE

DO WYNAJĘCIA POKOJE, dla pracowników firm, w Radwanicach, wszystkie media, wjazd na posesję ogrodzony, osobne wejście - od 20 zł za osobę na dobę + liczniki. Radwanice, powiat wrocławski, tel. 0505/55-62-00 GI0C9RMT

DO WYNAJĘCIA POKOJE, dla pracowników, firm, faktura - 20/25 zł/osoba/doba. Wrocław, tel. 0784/29-23-01 GI0CA3F7

DO WYNAJĘCIA POKOJE 2-, 3-, 4-osobowe, dla pracujących osób lub firmy, w Dobrzykowicach, 15 min. od placu Grunwaldzkiego - 300 zł/os./mies. Wrocław, tel. 0661/25-66-67 GI97KYNLE

DO WYNAJĘCIA POKOJE, w Kobierzycach, dla pracowników - 17 zł/osobodoba. Wrocław, tel. 0791/26-70-76 GI97FK3L3

DO WYNAJĘCIA POKOJE, w domu jednorodzinnym, dla pracowników firm - 450 zł/os./mies. Wrocław, tel. 0609/47-32-20 GI9WTM7H

DO WYNAJĘCIA POKOJE, dla pracowników firm, maks. dla 14 osób, wyposażone, kuchnia, łazienka, w okolicy budowanego stadionu i obwodnicy - 18 zł/os./doba. Wrocław, tel. 0501/67-22-92 GI079A7P

DO WYNAJĘCIA POKOJE 2-, 3-, 4-osobowe, w okol. pl. Grunwaldzkiego, chętnie dla pracowników firm - 450 zł/os./mies. + liczniki. Wrocław, tel. 071/799-14-97, 0887/09-56-49, 0885/41-59-61 GI97T3XFE

DO WYNAJĘCIA POKOJE, os. Wojszyce, przy ul. Parafialnej, w willi, wspólna kuchnia, łazienka, Internet, c.o., osobne wejście, 2-osobowy z łazienką - 450 zł/os./mies., 2-osobowy - 350 zł/os./mies., 1-osobowy 600 zł/mies., miejsce parkingowe, dojazd autobusem 113 i 612. Wrocław, tel. 071/373-04-39 GI949F7MY

DO WYNAJĘCIA POKOJE, dla pracowników firm, wysoki standard, łazienki, w płd. części Wrocławia - 25 zł/os./doba. Wrocław, tel. 0501/29-19-17 GG94HWT9L

DO WYNAJĘCIA POKOJE, kuchnia, łazienka, dla 6-8 osób, 2 km od fabryki LG i 4 km od Bielan Wrocławskich - 20-25 zł/os./doba. Wrocław, tel. 0609/82-81-24 GI0C7YNK

DO WYNAJĘCIA POKOJE, 1- i 2-osobowe, stylowe, po kapitalnym remoncie, w kameralnym budynku, koło Rynku, umeblowane, internet - 550 zł/os./mies. Wrocław, tel. 0601/55-67-19 GI04M9YK

DO WYNAJĘCIA POKOJE 2-, 3-, 4-OSOBOWE, dla firm, wschodnie rejony Wrocławia, przy drodze na Warszawę - 14 zł za osobę na dobę. Wrocław, tel. 071/399-85-71, 0601/22-02-05 GI0C97WK

DO WYNAJĘCIA POKOJE 1-, 2-osobowe, w willi, na Karłowicach - 550 zł/os./mies. Wrocław, tel. 0791/26-67-68 GG9JXTFM

DO WYNAJĘCIA POKOJE, 7 pokoi w domku wolno stojącym, we Wrocławiu, na Karłowicach, dwie kuchnie, dwie łazienki, toaleta z umywalką, ogromny salon i taras dostępny dla wszystkich wynajmujących, ogród - 800 zł bez opłat. Wrocław, tel. 0692/86-22-63 w godz. 11-19 II0C3WR4

DO WYNAJĘCIA POKOJE, noclegi dla grup pracowniczych, bardzo dobre warunki, we Wrocławiu, na Krzykach - 15 zł/osobodoba. Wrocław, tel. 0609/26-21-62 II0C9TR3

DO WYNAJĘCIA POKOJE DLA PRACOWNIKÓW, do 100 osób, umeblowane, pełne wyposaż. AGD, RTV, zaplecze kuchenne, budynek 3-piętrowy, parking, lokalizacja pod Wrocławiem, w Długołęce, w pobliżu Selgrosa - 20 zł/osobodoba. Wrocław, tel. 0501/15-37-40 W01197969

● DO WYNAJĘCIA POKOJE: 1-, 2-osobowe, umeblowane, w centrum, pl. Grunwaldzki i okolice, dla studentów, osób pracujących, oddzielne wejścia, w bloku, willowe, mieszkania studenckie - 400 zł/mies. BIURO FILAR. Wrocław, ul. Kościuszki 64/2, tel. 071/786-95-50, 0504/35-82-51 N01026077

DO WYNAJĘCIA POKOJE: 1-, 2-, 3- i 4-osobowe, z osobnym wejściem, dla firm, pracujących osób, internet, TV, bdb warunki, we Wrocławiu koło CH Korona (Psie Pole) - 15 zł za osobę na dobę. Wrocław, tel. 0724/25-61-30, 071/345-78-18, 0518/37-08-64 GI09LPTE

DO WYNAJĘCIA POKOJE, dla pracowników, osobne wejście, umeblowane, eleganckie, przy ulicy Milickiej (obok Marino) - 15 zł/os./dobę. Wrocław, tel. 0606/69-39-51 GI0AMK9M

DO WYNAJĘCIA POKOJE, dla pracowników firm, komfortowe warunki, bezpieczny parking - 15 zł/os./dobę. Wrocław, tel. 071/346-23-53, 0506/53-19-63 GI94KTTJM

DO WYNAJĘCIA POKOJE, dla pracowników firm, bardzo dobre warunki, dla 11 osób, możliwość parkowania na posesji, okolice Psiego Pola, 5 min do CH Korona - 350 zł/os./mies. bez dodatkowych opłat. Wrocław, tel. 0663/96-96-62 GI0A9JPM

DO WYNAJĘCIA POKOJE, we Wrocławiu (Muchobór Mały), 1-osobowy - 700 zł/mies., 2-osobowy - 1.000 zł/mies./2 osoby. Wrocław, tel. 071/353-93-38 GI97P4CNX

DO WYNAJĘCIA POKOJE, dla firm lub panów, kuchnia, łazienka, pościel, umeblowane, bdb warunki, dojazd, atrakc. lokalizacja - 450 zł/os./mies. Wrocław, tel. 0888/52-26-91 GI07FETT

DO WYNAJĘCIA POKOJE 1-, 2-, 3-, 4-OSOBOWE, dla firm lub osób pracujących, osobne wejście, TV, internet, dostęp do kuchni, we Wrocławiu - Psie Pole, blisko CH Korona - 15 zł/os./doba. Wrocław, tel. 071/345-80-38, 0665/65-87-31 GI97R7N7K

DO WYNAJĘCIA MIEJSCE NOCLEGOWE, dla pracowników, w Kobierzycach, osobne wejście, parking, kuchnia, 2 łazienki, pokoje 2-, 3-osobowe - 20 zł/os./doba. Tel. 0501/65-32-09 GI94YPHNX

DO WYNAJĘCIA MIEJSCE PARKINGOWE, w garażu podziemnym, ul. Żelazna-Pereca - 250 zł/mies. Wrocław, tel. 0504/75-12-32 GI0C7RWL

DO WYNAJĘCIA MIEJSCE W POKOJU 2-OSOBOWYM, dla pana niepalącego, na Krzykach - 370 zł/mies. Wrocław, tel. 071/788-71-46 GI97NPKPM

DO WYNAJĘCIA MIEJSCE W POKOJU 2-OSOBOWYM, w mieszkaniu studenckim, w plombie we Wrocławiu, blisko Rynku, wszelkie wygody - 380 zł/mies. + opłaty. Wrocław, tel. 0796/49-00-90 GI0C7PP4

DO WYNAJĘCIA MIEJSCE W POKOJU 2-OSOBOWYM, 26 m2, dla dziewczyny, w willi, osobne wejście, kuchnia, łazienka, internet, koło pl. Grunwaldzkiego, bez dodatkowych opłat - 400 zł/mies. Wrocław, tel. 0888/03-32-27 GI0C7TMK

DO WYNAJĘCIA MIEJSCE W SOLARIUM, dla fryzjera - 1.000 zł/mies. Wrocław, tel. 0692/86-31-28 GI07FF7P

DO WYNAJĘCIA MIEJSCE W SOLARIUM, dla tipserki - 700 zł/mies. Wrocław, tel. 0692/86-31-28 GI0C9TKH

DO WYNAJĘCIA POKÓJ, dla studenta III, IV roku, spokojnej osobie, starszej osobie, bez nałogów - 450 zł/mies. Tel. 0791/74-08-26 GI97JECJP

DO WYNAJĘCIA POKÓJ, pow. 20 m2, w mieszkaniu o pow. 70 m2, w drugim pokoju 20-letnia studentka, osobna klatka schodowa, umeblowane, sprzęt AGD, w okolicy Psiego Pola, komunikacja miejska - 600 zł/mies. Kiełczów, powiat wrocławski, tel. 071/398-82-18 GI0ACYCL

DO WYNAJĘCIA POKÓJ, dostęp do kuchni i łazienki, pralka, lodówka, internet - 300 zł/mies. Wrocław, tel. 0508/49-53-34 GI0C9XN9

DO WYNAJĘCIA POKÓJ, pow. 21 m2, umeblowany, łazienka, dostęp do kuchni, lodówka, c.o., we Wrocławiu (Fabryczna) - 600 zł/os./mies. lub 800 zł/mies. dla 2 osób. Wrocław, tel. 071/332-36-10 GI97RAM47

DO WYNAJĘCIA POKÓJ, w willi, umeblowany, dla osoby niepalącej, w wieku do 35 lat, osobne wejście, na Zaciszu - 650 zł/mies. Wrocław, tel. 071/348-32-11 GI0AMCA3

DO WYNAJĘCIA POKÓJ, w willi, na Krzykach, kuchnia, łazienka, osobne wejście, umeblowany, bdb dojazd do centrum, dla pracującego pana - 500 zł/mies. Wrocław, tel. 071/790-17-91, 0880/35-85-77 GI0C737W

DO WYNAJĘCIA POKÓJ, pow. 18 m2, umeblowany, na 1. piętrze, aneks kuchenny z lodówką i kuchenka elektr., łazienka, osobne wejście, w willi, spokojna okolica, dla 2 osób - 850 zł/mies. lub dla 1 osoby - 600 zł/mies., bez dodatkowych opłat. Wrocław, tel. 071/373-74-56 GI97RTN4C

NOCLEGI DLA FIRM
791 002 535
665 167 500
OR091633

DO WYNAJĘCIA POKÓJ, w centrum Wrocławia, z piecem węglowym, dla pani - 450 zł/mies. Wrocław, tel. 071/344-81-35 GI0MNJH

DO WYNAJĘCIA POKÓJ, duży, umeblowany, z używalnością kuchni i łazienki, dla niepalących, mogą być 2 osoby, dojazd autobusem 114, 125, 133, 325 - 500 zł/mies. + liczniki. Wrocław, tel. 071/346-41-54 GI0A7JM4

DO WYNAJĘCIA POKÓJ, os. Tarnogaj, umeblowany, przy 2-osobowej rodzinie, dla uczącej się lub pracującej pani - 450 zł/mies. + kaucja 300 zł. Wrocław, tel. 071/788-98-60, 0695/08-18-97 GI0CA79L

DO WYNAJĘCIA POKÓJ, pow. 22 m2, kuchnia, łazienka, umeblowane, we Wrocławiu, przy ul. Dubois, dla 2 panów niepalących, TV kablowa, internet, telefon - 900 zł/mies. + liczniki i kaucja 900 zł. Wrocław, tel. 0694/23-46-04 GI07TKCK

DO WYNAJĘCIA POKÓJ, w górnej części mieszkania 2-poziomowego, w plombie przy ul. Traugutta, dla pana lub pary pracujących lub uczących się, pełny dostęp do łazienki + internet w cenie - 450 zł/mies./osoba lub 800 zł/mies. para + kaucja. Wrocław, tel. 0696/43-09-13 GI0CA44P

DO WYNAJĘCIA POKÓJ, duży, dla 1 osoby - 500 zł/mies., dla 2 osób - 800 zł/mies., bez dodatkowych opłat, kuchnia, łazienka, osobne wejście, we Wrocławiu na Osobowicach. Wrocław, tel. 071/352-43-66, 0667/34-69-28 GI09LTRR

DO WYNAJĘCIA POKÓJ, pow. 10 m2, energia el., Internet, kanalizacja, woda, blisko uczelni, dla studentki, dostęp do kuchni, dostęp do łazienki, sprzęt AGD, umeblowany, w mieszkaniu studenckim, dla niepalącej dziewczyny, w drugim mieszka studentka, świetna lokalizacja - 550 zł. Wrocław, tel. 0661/42-85-49 ewa.mat1@wp.pl II0APR47

DO WYNAJĘCIA POKÓJ, pow. 16 m2, gaz, kanalizacja, sprzęt AGD, TV kablowa, umeblowany, wyposażony, bardzo ładny, niezależny, w domku z ogrodem, internet, telefon, pralka, kuchnia, łazienka, dobra lokalizacja, przy ul. Francuskiej - 650 zł. Wrocław, tel. 0602/40-20-51 II0C3F9T

DO WYNAJĘCIA POKÓJ, 60 m2, maksymalnie dla 7 osób, kuchnia i łazienka, umeblowany, internet, parking przy domu, we Wrocławiu, na Krzykach, przy ul. Jutrzenki, bez dodatkowych opłat - 200 zł/mies. od osoby, bez dodatkowych opłat. Wrocław, tel. 0601/77-13-77 II0C7EPP

DO WYNAJĘCIA POKÓJ, dla 1 lub 2 osób pracujących, kuchnia, łazienka, pralnia, garderoba - 400 zł/os./mies. + media i kaucja 200 zł. Wrocław, tel. 071/324-27-05 GI07TLFF

DO WYNAJĘCIA POKÓJ, pow 18 m2, do zamieszkania od zaraz, dla pary, w centrum, blisko Rynku, c.o. miejskie, TV kablowa, internet, używalność, pralki, lodówki i łazienki, umeblowany, najchętniej na dłużej - 750 zł/mies. z licznikami, bez kaucji. Wrocław, tel. 071/724-58-40, 0505/05-38-04 GI0AMKKH

DO WYNAJĘCIA POKÓJ lub 2 pokoje sublokatorskie, oddzielne, w nowym budown., jednemu lub dwóm mężczyznom, uczciwym, pracującym, niepalącym, może być student, możl. podłączenia internetu, dobry dojazd do centrum, okolice DH Astra - 450 zł/mies. od jednej osoby. Wrocław, tel. 071/374-49-33, 071/373-44-90 GI04M9WY

DO WYNAJĘCIA POKÓJ 1-OSOBOWY, pow. 18 m2, na Krzykach, może być na biuro, WC, umywalka, kabina prysznicowa, osobne wejście - 900 zł/mies. Wrocław, tel. 0600/45-26-90 GI0CA4JP

DO WYNAJĘCIA POKÓJ 1-OSOBOWY, dla pana - 400 zł/mies. Wrocław, tel. 071/363-44-16 GI073TYN

DO WYNAJĘCIA POKÓJ 1-OSOBOWY, z kuchnią i łazienką, c.o., warunki samodzielne, umeblowany, cicha, spokojna okolica - 550 zł/mies., bez dodatkowych opłat + kaucja. Wrocław, tel. 0794/65-59-83 GI97JTJEH

DO WYNAJĘCIA POKÓJ 1-OSOBOWY, pow. 10 m2, dla pani niepalącej, w mieszkaniu 3-pokojowy, blisko centrum - 500 zł/mies. Wrocław, tel. 071/725-68-92, 0668/38-78-19 GI09LNMK

DO WYNAJĘCIA POKÓJ 1-OSOBOWY, dla studenta niepalacego, blisko pl. Grunwaldzkiego, w nowej willi, osobne wejście, kuchnia, łazienka, internet, spokojna zielona okolica, dobre połączenie komunikacyjne, bdb warunki mieszkaniowe, od 01.03.2010 r. - 530 zł/mies. Wrocław, tel. 071/326-08-74 GI0ARAPL

DO WYNAJĘCIA POKÓJ 1-OSOBOWY, umeblowany, wszelkie media, dostęp do kuchni, w bloku, wysoki parter, 3 min. drogi od dworca PKP - 400 zł/mies. + opłaty. Wrocław, tel. 0692/17-06-88 GI0CA3MK

DO WYNAJĘCIA POKÓJ 1-OSOBOWY, na Krzykach, umeblowany, słoneczny, osobne wejście, kuchnia, łazienka, lodówka, dla pani niepalącej - 450 zł/mies. Wrocław, tel. 071/725-52-76, 0668/03-95-78 GI0CA3PC

DO WYNAJĘCIA POKÓJ 1-OSOBOWY, umeblowany, przy ul. Pola (Karłowice), osobne wejście, dla studenta lub studentki, kuchnia, łazienka, internet - 500 zł/mies. Wrocław, tel. 0501/56-48-80 GI0CA4FX

☎ **DO WYNAJĘCIA POKÓJ 1-OSOBOWY**, we Wrocławiu, na os. Gaj - 550 zł/mies. Wrocław, tel. 071/336-56-06, 0508/43-80-66 GI0C9PJ3

DO WYNAJĘCIA POKÓJ 1-OSOBOWY, Wrocław, ul. Grabiszyńska, dla 1 osoby, 9 m2, umeblowany, po remoncie, kuchnia umeblowana, łazienka, WC, internet, TV kablowa, bez dodatkowych opłat - 750 zł/mies. Wrocław, tel. 0667/12-90-75 II0C3YRL

DO WYNAJĘCIA POKÓJ 1-OSOBOWY, dla pana dojeżdżającego do pracy z okolic Wrocławia, np. z Kłodzka, Jeleniej Góry, Trzebnicy, Milicza, Góry, kuchnia, prysznic, lodówka, osobne wejście - 350 zł/mies. Wrocław, tel. 071/326-22-10, 0510/77-73-05 GI049L7L

DO WYNAJĘCIA POKÓJ 1-OSOBOWY, w mieszkaniu 2-pokojowym, kuchnia, łazienka, umeblowane, wyposażone, w domku, na Ołtaszynie - 600 zł/mies. bez dodatkowych opłat. Wrocław, tel. 071/368-75-67 GI0ARAAE

☎ **DO WYNAJĘCIA POKÓJ 1-OSOBOWY**, dla pani studiującej lub pracującej, w okolicy DH Astra - 400 zł/mies Wrocław, tel. 071/351-51-41 GI07TCF7

☎ **DO WYNAJĘCIA POKÓJ 1-OSOBOWY**, dla pana pracującego, we Wrocławiu - 450 zł/mies. Wrocław, tel. 0693/76-23-76 GI0C9Y77

☎ **DO WYNAJĘCIA POKÓJ 1-OSOBOWY**, w willi, dla pracującego, młodego pana - 450 zł/mies. Wrocław, tel. 0693/76-23-76 GI0CA4AW

DO WYNAJĘCIA POKÓJ 1-OSOBOWY, przy ul. Pabianickiej, dla studenta lub studentki - 450 zł/mies. Wrocław, tel. 071/782-08-41

DO WYNAJĘCIA POKÓJ 2-OSOBOWY, z osobnym wejściem, aneks kuchenny i łazienka - 700 zł/mies. Dobrzykowice, powiat wrocławski, tel. 0661/25-66-67 GI97HRPC3

DO WYNAJĘCIA POKÓJ 2-OSOBOWY, duży, dla pań lub dziewczyn, przy ul. Powstańców Śląskich - 350 zł/os./mies. + opłaty licznikowe. Wrocław, tel. 0888/96-28-03 GI97T7XYY

DO WYNAJĘCIA POKÓJ 2-OSOBOWY, dla pracujących, spokojnych panów, bez nałogów, łazienka, aneks kuchenny, lodówka, pościel, TV, osobne wejście, na osiedlu Muchobór Mały - 500 zł/os./mies., bez dodatkowych opłat. Wrocław, tel. 071/354-52-16 GI97PTEET

DO WYNAJĘCIA POKÓJ 2-OSOBOWY, przy ul. Lubuskiej - 450 zł/mies./osobę. Wrocław, tel. 0602/65-56-85 GI0C4FWY

DO WYNAJĘCIA POKÓJ 2-OSOBOWY, przy ul. Żelaznej - 400 zł/os./mies. + liczniki i kaucja. Wrocław, tel. 0601/42-18-50 GI07NY9M

DO WYNAJĘCIA POKÓJ 2-OSOBOWY, dla studentek, umeblowany, TV kablowa, internet, w Śródmieściu - 460 zł/mies./osobę. Wrocław, tel. 0723/56-70-76 GI09J9R4

DO WYNAJĘCIA POKÓJ 2-OSOBOWY, internet - 350 zł/mies. za osobę. Wrocław, tel. 071/344-07-26 GI0C7EFY

DO WYNAJĘCIA POKÓJ 2-OSOBOWY, na Karłowicach, osobne wejście, blisko ul. Koszarowej, umeblowany, kuchnia, łazienka - 400 zł/mies./osoba. Wrocław, tel. 0501/56-48-80 GI04MA73

☎ **DO WYNAJĘCIA POKÓJ 2-OSOBOWY**, a aneksem kuchennym - 400 zł/mies./osobę. Wrocław, tel. 071/336-56-06, 0508/43-80-66 GI0C9PJR

DO WYNAJĘCIA POKÓJ 2-OSOBOWY, 20 m2, z dostępem do kuchni i łazienki, umeblowany, Internet w cenie, Wrocław Krzyki, ul. Jutrzenki - 325 zł/mies. od osoby. Wrocław, tel. 0601/77-13-77 macieksporty@op.pl II0C7FMJ

DO WYNAJĘCIA POKÓJ 2-OSOBOWY, pow. 19 m2, bez pośredn., c.o., energia el., gaz, Internet, kanalizacja, TV kablowa, woda, blisko uczelni, dostęp do kuchni, dostęp do łazienki, na długi okres, sprzęt AGD, umeblowany, w centrum - 550 zł/mies. od osoby, w tym opłaty. Wrocław, tel. 0889/23-87-32 II0C9EYM

DO WYNAJĘCIA POKÓJ 2-OSOBOWY, umeblowany, osobne wejście, łazienka do wyłącznej dyspozycji, kuchnia, internet, we Wrocławiu na Krzykach - 425 zł/os./mies. Wrocław, tel. 071/339-84-54, 0693/72-56-24 GI0C3RTL

DO WYNAJĘCIA POKÓJ 2-OSOBOWY, duży, umeblowany, dobre warunki, możl. podłączenia internetu, dla osób uczących się lub pracujących - 360 zł/os./mies. bez dodatkowych opłat. Wrocław, tel. 0601/99-60-38 GI97KWEET

DO WYNAJĘCIA POKÓJ 2-OSOBOWY, we Wrocławiu przy ul. Zielińskiego, na Krzykach - 450 zł/mies. + opłaty 250 zł. Wrocław, tel. 0609/01-08-81 GI04FYFH

DO WYNAJĘCIA POKÓJ 2-OSOBOWY, duży, koło Uniw. Ekonomicznego, dla studentek - 100 zł/mies./os. Wrocław, tel. 071/333-90-12, 0506/07-76-67 GI0C4P7E

DO WYNAJĘCIA POMIESZCZENIA

DO WYNAJĘCIA POMIESZCZENIA MAGAZYNOWO-WARSZTATOWE, dwa stanowiska, z kanałem, biuro, pomieszczenia socjalne, w.c., prysznic, plac postojowy, po remoncie, we Wrocławiu, przy ul. Krakowskiej - 4.000 zł/mies. Wrocław, tel. 0608/84-46-03, 071/330-19-29 GI04PCFR

DO WYNAJĘCIA POMIESZCZENIE, w budynku murowanym, pow. 161 m2, wys. 3.2 m, brama wjazdowa 3x2.5 m, wszystkie media, na działalność produkcyjną, usługową, magazynową, całość ogrodzona, w Długołęce, przy trasie Wrocław-Warszawa - 13 zł/m2 + media. Tel. 0604/81-49-23 GI0C4NRY

● DO WYNAJĘCIA POMIESZCZENIE, na tipsy. Tel. 0889/70-67-08 N01039870

DO WYNAJĘCIA POMIESZCZENIE, w Gryfowie Śląskim, pow. 100 m2, wysoka brama, na warsztat samochodowy, cichą produkcję, magazyn itp., prąd 220/380 V - 1.500 zł/mies. + opłaty. Gryfów Śląski, powiat lwówecki, tel. 0604/23-03-16 GI093LR9

DO WYNAJĘCIA POMIESZCZENIE, pow. 26 m2, w Radwanicach, atrakc. lokalizacja, na zakład fryzjerski lub biuro - 700 zł/mies. Radwanice, powiat wrocławski, tel. 0609/49-96-15 GI07LPCE

DO WYNAJĘCIA POMIESZCZENIE, pow. 35 m2, we Wrocławiu (Krzyki), w willi, na biuro lub inne drobne usługi, osobne wejście, c.o., WC, telefon - 1.000 zł/mies. Wrocław, tel. 071/368-14-64 GI97JMJLY

DO WYNAJĘCIA POMIESZCZENIE, w budynku na terenie osiedla, nadaje się na magazyn, garaż, na Psim Polu, pow. 32 m2, wys. 2 m - 320 zł. Wrocław, tel. 0691/89-42-68 GI0C9YCT

DO WYNAJĘCIA POMIESZCZENIE, magazynowo - warsztatowe, pow. 200 m2, prąd (siła), woda, kanał, w.c., telefon, teren bezpiecznie ogrodzony, parking, brama wjazdowa, wys. 3 m, szer. 4 m, Wrocław Złotniki, bez pośredników, na długi okres, z możliwością adaptacji - 13 zł/m2. Wrocław, tel. 0605/29-90-52 GI0CA3AX

DO WYNAJĘCIA POMIESZCZENIE, pow. 30 m2, na działalność gospodarczą typu biuro, sklep, z węzłem sanitarnym, ogrzewanie, przy głównej trasie na Zieloną Górę + miejsce parkingowe - 1.300 zł/mies. Wrocław, tel. 0501/14-97-91 GI0C9JCA

DO WYNAJĘCIA POMIESZCZENIE FRYZJERSKIE, w działającym solarium, wewnątrz znajduje się również studio tatuażu i stylizacji paznokci - 1.000 zł gorąco polecam. Wrocław, tel. 0510/12-27-45 GI0AMFHX

DO WYNAJĘCIA INNE

DO WYNAJĘCIA BUDYNEK biurowy, Wrocław Karłowice, ul. Zelenaya, zabytkowy, z 1905 roku, po generalnym remoncie, 3 piętrowy + aneks kuchenny, 136,5 m2, wszyskie media, monitorowany 24 godz/dobę, okablowany, 10 numerów telefonów, internet 20 Mb, wewn. sieć komputerowa, strzeżony parking - 45 zł oferty II0C9XMX) zł/m2 + VAT + opłaty (zdjęcia na www.autogielda.pl, nr. Wrocław, tel. 71/346-94-00 w godz. 8-16, 71/446-94-10 w godz. 8-16

DO WYNAJĘCIA OBIEKT PRZEMYSŁOWY, o pow. 600 m2, na dział. magazyn., prod. lub usługową, wolno stojący, 2-kondygn., przy głównej ulicy, z możliwością prowadzenia warsztatu samoch. (3 garaże z kanałami), teren ogrodzony, strzeżony, własna droga dojazdowa i plac manewrowy utwardzony wszystkie media, winda towarowa - 8000 zł za dzierżawę. Legnica, tel. 0608/32-30-82 GI97PFMWP

DO WYNAJĘCIA POWIERZCHNIE biurowo-magazynowe: biurowa 140 m2 - 50 zł/m2/mies., hala 250 m2 - 30 zł/m2/mies. Wrocław, tel. 0601/70-15-77

● DO WYNAJĘCIA SALON FRYZJERSKI, Wrocław, ul. Hallera, wyposażony, umeblowany - 2.500 zł/mies. lub stanowiska - 1.000 zł/mies. Tel. 0515/09-00-01 N01037850

● DO WYNAJĘCIA TEREN, we Wrocławiu, przy ul. Jerzmanowskiej, ogrodzony, oświetlony, nadaje się na bazę, parking, składy budowlane, pow. 1000-7000 m2 albo inne propozycje. Wrocław, tel. 0502/30-75-30 N01000130

DO WYNAJĘCIA 9 LOKALI, po 20 m2, pow. całkowita 220 m2, ciągi komunikacyjne + WC, na usługi, handel, biura, cichą produkcję - cena za całość 9.800 zł + VAT + liczniki energetyczne (woda + c.o. w czynszu) lub pojedynczo - 1.200 zł + VAT. Tel. 0509/30-79-32 WI0C3RT7

DO WYNAJĘCIA APARTAMENT, pow. 50 m2, we Wrocławiu (Stare Miasto), ul. Jagiełły, 2 pokoje, z balkonem, komfortowy, komórka obok mieszkania, umeblowany, wyposażony, TV sat., Internet, recepcja, monitoring, garaż - 3.200 zł/mies. Wrocław, tel. 0883/41-99-05 GI07LWYY

DO WYNAJĘCIA APARTAMENTY, kuchnia, 1-, 2- i 3-osobowe pokoje, antena sat., internet, w południowej części Wrocławia - 70-100 zł/doba, dłuższy okres do negocjacji. Wrocław, tel. 0501/29-19-17 GI04M9FJ

DO WYNAJĘCIA BUDYNEK, piętrowy, z pełnym uzbrojeniem, przy głównej ulicy (Wrocławska) w Wałbrzychu, o powierzchni 650 m2, 30-arowa działka przy posesji - 8 zł/m2. Wałbrzych, tel. 0602/48-57-67 - II0ARAPA

DO WYNAJĘCIA BUDYNEK, jako mieszkanie lub lokal, na prywatnej posesji, do remontu, na dowolną działalność gosp. - 1.200 zł/mies., remont mieszkania w zamian za koszty czynszu. Wrocław, tel. 0604/24-00-79 GI0CA79N

DO WYNAJĘCIA BUDYNEK, pow. 130 m2 + wiata 150 m2, idealne na handel, usługi, w centrum Siechnic, duże możliwości, teren ogrodzony, monitorowany, klimatyzacja, działka o pow. 1000 m2 - 4.100 zł/mies. + media lub sprzedam. Wrocław, tel. 0602/12-51-35 GI97E4C4R

DO WYNAJĘCIA DWA LOKALE, użytkowe, każdy o pow. 60 m2, w Oleśnicy, przy ul. Krzywoustego - 2.000 zł/mies. + opłaty. Oleśnica, tel. 0602/44-85-44 GI97PFKP4

DO WYNAJĘCIA DWA POKOJE, najchętniej dla pracowników, na okres letni - 700 zł/mies., płatne za 3 mies. z góry. Szczepanów, powiat średzki, tel. 0696/60-94-91, 071/396-85-15 GI977RMTH

DO WYNAJĘCIA DWA POKOJE, 1-osobowe - 550 zł/mies. Wrocław, tel. 0600/36-53-82 GI09X7L

DO WYNAJĘCIA DWA POKOJE, 1- i 2-osobowy, pow. 11 i 15 m2, w mieszk. 3-pok., na Popowicach, I piętro, parkiet, plastikowe okna, pokoje mogą być umeblowane, kuchnia umeblowana z lodówką, pralka, dobra lokalizacja, blisko Rynek, CH Magnolia i Kaufland, cena od - 600 zł/mies. z mediami. Wrocław, tel. 0660/11-09-15 II0C7JC3

DO WYNAJĘCIA GRUNT, pow. 1.7 ha, ze stawem o pow. 0.50 ha, ogrodzony, w Żmigrodzie - 200 zł/mies. Wrocław, tel. 0501/75-49-90 GI97LCRTE

DO WYNAJĘCIA GRUNT ROLNY i łąki, w okolicy Jeleniej Góry, Bolesławca, Legnicy. Jelenia Góra, tel. 0604/22-32-45 II0C7X4E

DO WYNAJĘCIA GRUNT ROLNY, pow. 1000 m2 lub 0.5 ha, nadaje się na powierzchnie magazynowe, doskonały dojazd do Wrocławia (7 km od CH „Korona") - 1.000 zł/mies. Wrocław, tel. 0605/62-00-14 GI97EYYXC

DO WYNAJĘCIA KIOSK, nr 97, we Wrocławiu, na placu targowym przy ul. Zielińskiego - 1.000 zł/mies. Tel. 0693/03-05-03 GI0C3T3P

DO WYNAJĘCIA KIOSK, na placu targowym przy ul. Zielińskiego - 300 zł/mies. + opłaty. Wrocław, tel. 071/321-37-14 GI97M7RJP

DO WYNAJĘCIA KIOSK, we Wrocławiu, na placu targowym przy ul. Zielińskiego (będzie funkcjonował jeszcze 2 lata) - 1.000 zł/mies. z opłatami. Wrocław, tel. 0503/40-91-20 GI0C7TPX

DO WYNAJĘCIA KIOSK HANDLOWY, na placu targowym przy ul. Zielińskiego, pow. 5 m2 po otwarciu drzwi 10 m2, na dowolną działalność gosp., na długi okres - 400 zł/mies. + opłaty za prąd. Wrocław, tel. 0693/23-61-11 GI0C4YAT

DO WYNAJĘCIA ŁĄKA, pow. 1.4 ha, w Szczepanowie - 600 zł/rok. Szczepanów, powiat średzki, tel. 071/725-51-34 GI97PFMCW

DO WYNAJĘCIA OBIEKT, z przeznaczeniem na warsztat mechaniki sam., magazyny lub inną dział. gosp., pow 200 m2, zabudowany z garażami (jeden z kanałem), przy głównej drodze wjazdowej do Legnicy, teren ogrodzony, strzeżony - 3.000 zł. Legnica, tel. 0608/32-30-82 GI0C3PXE

DO WYNAJĘCIA OBIEKT PRODUKCYJNO-MAGAZYNOWY, pow. 300 m2, zaplecze socjalno-biurowe, w miejscowości Nowy Dwór, przy trasie nr 8 Wrocław-Warszawa, pow. ogrzewana, siła, plac manewrowy, wysoki standard, teren ogrodzony - 10 zł/m2.mies. Syców, powiat oleśnicki, tel. 0607/27-01-70 GI97NMF4R

DO WYNAJĘCIA PAWILON HANDLOWY, pow. 100 m2, 2 osobne wejścia - 2.500 zł/mies. Głogów, tel. 0609/73-32-83 GI97AMHY9

DO WYNAJĘCIA PIĘTRO DOMU, 5 pokoi umeblowanych, dla pracowników firm, 8-10 osób - 15 zł za osobę na dobę. Wrocław, tel. 071/311-75-35 w godz. 10-14, 0509/90-47-29 GI0C9RMC

DO WYNAJĘCIA PIWNICA, w Głogowie, pow. ok. 30 m2, na dowolną działalność gosp., nieodpłatnie. Głogów, tel. 0500/61-33-56 GI04M4HR

DO WYNAJĘCIA PLAC, o pow. 15 a, ogrodzony, na dowolną działalność gosp. - 800 zł/mies. Byków, powiat wrocławski, tel. 0608/19-55-63 GI97KYR4C

DO WYNAJĘCIA PLAC, pow. 4500 m2, utwardzony, ogrodzony, w Jedlinie-Zdroju, przy ul. Moniuszki - 1.900 zł/mies. Jedlina-Zdrój, powiat wałbrzyski, tel. 074/845-54-55, 0502/50-51-06 GG94HKYRE

DO WYNAJĘCIA PLAC, na dowolną działalność gosp., przy głównej drodze krajowej Wrocław - Oława - Opole, w kształcie prostokąta, krótszym bokiem przylega do drogi, możl. podpisania umowy długoterminowej, cena - 1,50 zł/m2/mies. Wrocław, tel. 0889/02-10-21 GI0C3X93

DO WYNAJĘCIA PLACE, pow. od 500 do 8000 m2, przy ul. Podbiałowej, na każdą działalność, w pobliżu obwodnicy autostradowej, cena - 0,75 zł/m2/mies. Wrocław, tel. 0603/35-58-40 GI94HFEA3

DO WYNAJĘCIA POWIERZCHNIA BIUROWA, pow. 84 m2, 5 pokoi, we Wrocławiu, przy ul. Swojczyckiej 21 - 20 zł/m2/mies. Wrocław, tel. 0603/08-21-52 GI0MTHT

DO WYNAJĘCIA POWIERZCHNIA BIUROWA, energia el., Internet, kanalizacja, telefon, woda, bez pośredn., na długi okres, przy gł. ulicy, w centrum, WC, wszystkie media, dwa lokale biurowe po 100 m2 każdy, w każdym 3 pokoje i toaleta, biura znajdują się na 1. piętrze, przy ul. Krakowskiej - 2.200 zł (22 zł/m2 netto). Wrocław, tel. 071/343-82-11 do godz. 14, 0507/12-61-84 zoas@onet.pl II0C3MP9

DO WYNAJĘCIA POWIERZCHNIA USŁUGOWA, na tipsy, w solarium, atrakc. lokalizacja, na Psim Polu - 450 zł/mies. Wrocław, tel. 0501/89-76-88 GI0A9JFY

DO WYNAJĘCIA POWIERZCHNIA USŁUGOWA, w zakładzie fryzjerskim, na usługi kosmetyczne - 1.000 zł/mies. Wrocław, tel. 0606/29-72-97 GI0APYFK

DO WYNAJĘCIA SALA, pow. 100 m2, z lustrami, na szkołę tańca + szatnia, prysznic - 2.500 zł/mies. + liczniki. Wrocław, tel. 0502/37-04-56 GI0C4TTR

DO WYNAJĘCIA STANOWISKA FRYZJERSKIE, w salonie fryzjerskim, 4 szt. - 500 zł/mies./szt. Wrocław, tel. 0693/15-01-52 GI04JXRP

DO WYNAJĘCIA STANOWISKO FRYZJERSKIE, w salonie fryzjersko-kosmetycznym - 700 zł/mies. Wrocław, tel. 0601/43-52-18 GI97HNK3F

DO WYNAJĘCIA WARSZTAT SAMOCHODOWY, w Gryfowie Śl., pow. 90 m2, brama wysoka na 3 m, stanowisko na 4 samochody, kanał, prąd 230/380 V - 1.300 zł/mies. Gryfów Śląski, powiat lwówecki, tel. 0604/23-03-16 GI0ACWL4

POSZUKUJĘ DO WYNAJĘCIA

POSZUKUJĘ DO WYNAJĘCIA GARAŻU, zdecydowanie, we Wrocławiu, na Nowym Dworze lub okolicy lub kupię. Wrocław, tel. 0507/30-72-21 GI049JCP

POSZUKUJĘ DO WYNAJĘCIA GRUNTU ROLNEGO, chętnie łąkę. Oława, tel. 0782/44-53-30, 0794/78-62-50 GI07CE39

POSZUKUJĘ DO WYNAJĘCIA LOKALU, we Wrocławiu, pod gastronomię. Tel. 0693/88-88-52 W01035990

POSZUKUJĘ DO WYNAJĘCIA LOKALU, baru, piwiarni z ogródkiem, restauracji lub pensjonatu. Tel. 0663/24-39-91 GI0C7TP3

POSZUKUJĘ DO WYNAJĘCIA LOKALU, pow. 10-30 m2, przy salonie fryzjerskim, na działalność kosmetyczną. Wrocław, tel. 0607/53-16-07 GI073WKP

POSZUKUJĘ DO WYNAJĘCIA MIEJSCA, na skup surowców wtórnych, tylko we Wrocławiu i najbliższej okolicy Wrocławia. Tel. 0605/55-38-06 W01038200

POSZUKUJĘ DO WYNAJĘCIA MIEJSCA, w salonie fryzjerskim, na tipsy, o dobrej lokalizacji. Wrocław, tel. 0507/75-42-56 GI0C4YP9

● POSZUKUJĘ DO WYNAJĘCIA MIESZKANIA, pokoju, we Wrocławiu, pilnie, bezpłatne przyjmowanie ofert, szybkie terminy realizacji. BN FILAR, Wrocław, ul. Kościuszki 64/2, tel. 071/789-57-10, 0504/35-84-52 N01026087

POSZUKUJĘ DO WYNAJĘCIA MIESZKANIA 1- LUB 2-POKOJOWEGO, we Wrocławiu. Wrocław, tel. 071/360-02-10 GI09LJEJ

POSZUKUJĘ DO WYNAJĘCIA MIESZKANIA, z pomieszczeniem na narzędzia warsztatowe. Wrocław, tel. 0607/57-47-56 GI0AR9JJ

POSZUKUJĘ DO WYNAJĘCIA MIESZKANIA 2- LUB 3-POKOJOWEGO, na salon masażu, na dłuższy okres. Wrocław, tel. 0667/69-24-77 GI09AWMR

POSZUKUJĘ DO WYNAJĘCIA POKOJU, 65-letni emeryt, w Lubinie lub we Wrocławiu i okolicy, możl. zaopiekowania się mieszkaniem. Wrocław, tel. 0510/79-73-64 GI97RTNFJ

POSZUKUJĘ DO WYNAJĘCIA POMIESZCZENIA, na warsztat samochodowy, pow. około 100 m2, chętnie z kanałem. Wrocław, tel. 0504/20-18-36 GI979YMNF

POSZUKUJĘ DO WYNAJĘCIA POMIESZCZENIA, MAGAZYNU, z działką, pod działalność gospod., we Wrocławiu. Tel. 0516/08-43-70 GI97E9FT4

ZAMIANA

Zamienię małe mieszkanie po remoncie, z niskim czynszem na inne – większe, może być zadłużone. Pomogę spłacić dług i wstrzymać eksmisję komorniczą. Wrocław, tel. 071 332 41 79 lub 06 61 61 61 61
OR092287

ZAMIENIĘ DOM WOLNO STOJĄCY, w Wieruszowie, pow. użytk. 150 m2, działka 2500 m2 - na mieszkanie we Wrocławiu. Tel. 0508/37-76-31 GI0C993K

ZAMIENIĘ DOM, pow. 218 m2, połowa do remontu + budynek gosp., o pow. 140 m2, strych do adaptacji o pow. 105 m2, garaż o pow. 35 m2, 2 piwnice o pow. 20 i 25 m2, działka pow. 30 a, atrakc. lokalizacja, w miejscowości Paczków - na mieszkanie we Wrocławiu lub Oleśnicy. Bierutów, powiat oleśnicki, tel. 0794/96-47-89 GI94CA4PA

ZAMIENIĘ DOM, nowy, pow 90 m2, garaż wolno stojący 28 m2, działka 1300 m2 z oczkiem wodnym, kaskadami i skalniakami, stół biesiadny zadaszony na 20 osób, w pięknej wsi wśród lasów i stawów Parku Krajobrazowego Doliny Baryczy, 50 km od Wrocławia - 380.000 zł - na mieszkanie 3-pok. we Wrocławiu lub sprzedam. Grabówka, powiat milicki, tel. 0603/60-99-74 GI09LTLF

ZAMIENIĘ DOM wolno stojący, w Jelczu-Laskowicach, nowy, do zamieszkania od zaraz, pow. 136 m2, wszystkie media, kuchnia, salon, 4 pokoje, 2 łazienki, wykończony - na mieszkanie we Wrocławiu, w obojętnym stanie. Jelcz-Laskowice, powiat oławski, tel. 071/318-80-33, 0608/65-32-14 GI97N33TK

ZAMIENIĘ DOM, jednorodzinny, nowy na obrzeżach Lwówka Śl., pow. 200 m2, 5 pokoi z budynkiem gospodarczym, na mieszkanie 3-4 pokojowe w Świebodzicach - 405.000 zł. Lwówek Śląski, tel. 0603/50-91-11 GI97KJ949

ZAMIENIĘ DOM jednorodzinny, pow. 160 m2, w Środzie Śląskiej, 6 pokoi - na mniejszy, we Wrocławiu lub sprzedam - 690.000 zł. Środa Śląska, tel. 0503/09-88-55 GI0C979L

ZAMIENIĘ DOM, w zabudowie bliźniaczej, możliwość rozbudowy, działka o pow. 7 a, z możliwością budowy drugiego domu, na Karłowicach - na 2 mieszkania 2-pokojowe + mała dopłata. Wrocław, tel. 0791/26-67-68 GI9KNYET

ZAMIENIĘ DOM, willa + działka własnościowe, na Karłowicach, 2-kondygnacyjny, z podpiwniczeniem, garaż, parking, duży ogród o pow. 7 a - na 700.000 zł + 2 mieszkania lub 1.000.000 zł + 1 mieszkanie, możliwość negocjacji. Wrocław, tel. 0791/26-67-68 GI97F7Y7Y

ZAMIENIĘ DOM, nowy, zamieszkały, w Dobroszycach, pow. 130 m2 - na działkę budowlaną, w gm. Długołęka k. Wrocławia. Wrocław, tel. 0605/67-02-57 GI0ARYCC

ZAMIENIĘ DOM, w zabudowie bliźniaczej, możliwość rozbudowy, działka o pow. 7 a, z możliwością budowy drugiego domu, na Karłowicach - na 2 mieszkania 2-pokojowe + mała dopłata. Wrocław, tel. 0791/26-67-68 GI9KNYET

ZAMIENIĘ DOM NA WSI poniemiecki, 2 budynki gospodarcze, działka o pow. 0.87 ha - zamienię na mniejszy. Dziećmorowice, powiat wałbrzyski, tel. 0605/59-86-02 GI0CA4JX

ZAMIENIĘ DOM NA WSI, pow. 100 m2, po remoncie + zabudowania gosp., warsztat - na duże mieszkanie w mieście lub sprzedam. Mojesz, powiat lwówecki, tel. 0661/05-99-18 lub SMS GI0A7HNR

ZAMIENIĘ DZIAŁKĘ BUDOWLANĄ, na mieszkanie we Wrocławiu. Jankowice, powiat oławski, tel. 0692/86-31-28 GI093NP3

ZAMIENIĘ DZIAŁKĘ BUDOWLANO-PRZEMYSŁOWĄ, pow. 40 a, wiata metalowa o pow. 700 m2, w Sycowie - na dom lub mieszkanie. Syców, powiat oleśnicki, tel. 0502/22-57-30 GI97CYFT7

ZAMIENIĘ MIESZKANIE, własnościowe, we Wrocławiu - na nowy, mały dom, pow. do 100 m2, z garażem, we Wrocławiu. Wrocław, tel. 0500/66-77-66 GI09JJ47

ZAMIENIĘ MIESZKANIE, pow. 28 m2, rozkładowe, po remoncie, na parterze, piece - na większe, do 2 p., z c.o. Wrocław, tel. 071/795-76-16 po godz. 15 GI97FXYXK

ZAMIENIĘ MIESZKANIE, pow. 107 m2, kwaterunkowe, na 1. piętrze, rozkładowe, dwustronne, po remoncie (stolarka okienna, drzwi, panele, kafle) - na mieszkanie, 2-pokojowe, do 2. piętra, rozkładowe, z dopłatą. Wrocław, tel. 071/341-37-10, 0783/01-69-35 GI97K9CRL

ZAMIENIĘ MIESZKANIE KOMUNALNE, pow. 65 m2 - na spółdzielcze, we Wrocławiu, może być zadłużone, do remontu, pomogę w spłacie zadłużenia, dopłacę. Wrocław, tel. 0605/90-67-60 GI97J3FEM

ZAMIENIĘ MIESZKANIE 1-POKOJOWE, w Brzegu, pow. 31 m2, na 1. piętrze, kuchnia, łazienka - na mieszkanie we Wrocławiu, ew. wynajmę. Tel. 0796/34-12-56, 0794/22-25-72 GI0WCHH

ZAMIENIĘ MIESZKANIE 1-POKOJOWE, pow. 30 m2, na 6. piętrze, spółdzielczo-własnościowe, ks. wieczysta, winda, we Wrocławiu, na Krzykach - na 2-pokojowe, w tej dzielnicy. Wrocław, tel. 071/789-63-85 GG9R7FW9

ZAMIENIĘ MIESZKANIE 1-POKOJOWE WŁASNOŚCIOWE, pow. 40 m2, duża kuchnia, na 1. piętrze, na Karłowicach, po remoncie - na 2-pokojowe, pow. do 50 m2, możl. dopłaty. Wrocław, tel. 071/352-94-08 GI0AE3K9

ZAMIENIĘ MIESZKANIE 1-POKOJOWE WŁASNOŚCIOWE, we Wrocławiu, na parterze, po remoncie, niski czynsz - na większe. Wrocław, tel. 0692/28-43-34 GI0C4YLT

ZAMIENIĘ MIESZKANIE 2-POKOJOWE, pow. 58 m2, we Wrocławiu, kwaterunkowe, jasna kuchnia, przedpokój, łazienka, balkon, WC, c.o. elektr. II taryfa - na inne, 2-pokojowe, o mniejszym metrażu i podobnym standardzie, w Kołobrzegu, do 3. piętra, z możl. wykupienia. Tel. 0791/74-08-26 GI97FJEEC

ZAMIENIĘ MIESZKANIE 2-POKOJOWE, własnościowe, po remoncie - na mieszkanie lokatorskie (wojskowe „WAM", kolejowe, kwaterunkowe), we Wrocławiu, może być zadłużone i do remontu. Tel. 0607/88-02-97 GI0C7YMM

ZAMIENIĘ MIESZKANIE 2-POKOJOWE, w Dusznikach Zdroju, pow. 51 m2, własnościowe - na mieszkanie własnościowe, pow. do 40 m2, 2-pokojowe, we Wrocławiu. Duszniki-Zdrój, powiat kłodzki, tel. 0794/02-01-49 GI07P7KR

ZAMIENIĘ MIESZKANIE 2-POKOJOWE, luksusowe, pow. 50 m2, w Świdnicy, na 2. piętrze, c.o. gaz., w centrum, garaż - 249.000 zł - na dom w Kątach Wrocławskich lub działkę budowlaną. Jelenia Góra, tel. 0604/22-32-45 krypik@wp.pl GI0C9W74

ZAMIENIĘ MIESZKANIE 2-POKOJOWE, pow. 54 m2, w Legnicy, w bdb punkcie - na mały domek na wsi, w pobliżu Legnicy, na uboczu. Legnica, tel. 0792/69-29-25 GI97P9FMN

ZAMIENIĘ MIESZKANIE 2-POKOJOWE, w starym budown., po rem. kapit., wysoki standard, niskie opłaty - na dom, w okolicy Lwówka Śląskiego. Lwówek Śląski, tel. 0788/54-56-06 GI09LLCX

ZAMIENIĘ MIESZKANIE 2-POKOJOWE, pow. 60 m2, kwaterunkowe, na 4. piętrze, ogrzew. elektryczne (II taryfa) - na mieszkanie 2-pokojowe, o pow. do 42 m2, do 2. piętra. Wrocław, tel. 071/321-24-25 GI04JXTH

ZAMIENIĘ MIESZKANIE 2-POKOJOWE, spółdzielczo-własnościowe, pow. 49 m2, rozkładowe, na Pilczycach, przy ul. Koszykarskiej, atrakc. lokalizacja - na podobne lub większe, w centrum lub na Krzykach, z windą. Wrocław, tel. 071/390-55-23, 0796/52-03-63 GI09JFCA

ZAMIENIĘ MIESZKANIE 2-POKOJOWE, kwaterunkowe, pow. 60 m2, na 1. piętrze, we Wrocławiu (Śródmieście), rozkładowe, balkon, c.o. gaz., nie wymaga remontu, 10 min. drogi od Rynku - na mniejsze, o pow. do 40 m2. Wrocław, tel. 0502/39-94-07 GI0C3T39

ZAMIENIĘ MIESZKANIE 2-POKOJOWE, kwaterunkowe, pokoje przechodnie, piece i ogrzew. elektr. (II taryfa), na 2 p. - na mieszkanie 2-, 3-pokojowe, z dopłatą. Wrocław, tel. 0508/02-24-43 GI09X4C

ZAMIENIĘ MIESZKANIE 2-POKOJOWE, we Wrocławiu, przy ul. Łukasińskiego, własnościowe, pow. 41 m2, kuchnia, łazienka, w kamienicy, na 2 p., ogrzew. elektr. i piece, po remoncie, niskie opłaty - na mieszkanie 2-pokojowe, własnościowe, z c.o., z możl. wykupu, we Wrocławiu, blisko dworca lub sprzedam - 200.000 zł. Wrocław, tel. 0502/59-39-57 GI97RTPNC

ZAMIENIĘ MIESZKANIE 2-POKOJOWE, w Kielcach - na mieszkanie we Wrocławiu. Wrocław, tel. 071/321-37-14 GI97RTRCX

ZAMIENIĘ MIESZKANIE 2-POKOJOWE, pow. 55 m2 + nyża, w kamienicy, na 5 p. - na mniejsze. Wrocław, tel. 0697/09-09-23 GI0799XT

FOTO ZAMIENIĘ MIESZKANIE 2-POKOJOWE KWATERUNKOWE, energia el., gaz, kanalizacja, TV kablowa, woda, bez pośredn., przy ulicy Chrobrego, na IV piętrze, po kapitalnym remoncie, wysoki standard, w odrestaurowanej kamienicy - na podobne bądź mniejsze na niższym piętrze, warunki do uzgodnienia. Wrocław, tel. 0504/06-11-36 II0C3YPJ

ZAMIENIĘ MIESZKANIE 3-POKOJOWE, własnościowe, pow. 65 m2, balkon, na 2. piętrze, w centrum Prudnika - na mniejsze we Wrocławiu. Prudnik, tel. 0668/42-19-51 GI0KCM7

ZAMIENIĘ MIESZKANIE 3-POKOJOWE, we Wrocławiu (Śródmieście) - na mieszkanie 1-pokojowe. Wrocław, tel. 0501/15-83-10 GI0ARC44

ZAMIENIĘ MIESZKANIE 3-POKOJOWE, własnościowe, pow. 86 m2, w kamienicy, wysoki parter, kuchnia, 2 łazienki, rozkładowe, ks. wieczysta, okol. pl. Grunwaldzkiego - na mniejsze z dopłatą, ew. inne propozycje. Wrocław, tel. 071/799-14-97, 0887/09-56-49, 0885/41-59-61 GI0ACXTN

ZAMIENIĘ MIESZKANIE 3-POKOJOWE, własnościowe, pow 72.5 m2, w starym budown., na 2 piętrze, kuchnia, łazienka, w.c., przedpokój, duży balkon, ogrzew. piecowe, we Wrocławiu na Krzykach - na mniejsze, własnościowe, 2-pokojowe, do 40 m2, w nowym budown., bez pośredników. Wrocław, tel. 071/367-27-64 GI09T3AF

ZAMIENIĘ MIESZKANIE 3-POKOJOWE KOMUNALNE, pow. 106 m2, nyża, na 1. piętrze, w.c., łazienka, widna kuchnia, okna PCV, w Śródmieściu, piece kaflowe - na mniejsze, 3-pokojowe, z c.o. miejskim lub własnym, z dopłatą. Wrocław, tel. 0889/74-20-07 GI07FFNH

ZAMIENIĘ MIESZKANIE 3-POKOJOWE, własnościowe, 76 m2, w Karpaczu - na 2-pokojowe, własnościowe, we Wrocławiu. Wrocław, tel. 0505/32-51-31

ZAMIENIĘ MIESZKANIE 4-POKOJOWE, pow. 90 m2, 2-poziomowe, na Krzykach - na 2 mniejsze. Wrocław, tel. 0888/26-35-52 GI97PPCJM

ZAMIENIĘ MIESZKANIE 4-POKOJOWE, we Wrocławiu, przy ul. Barlickiego, pow. 104 m2, własnościowe, na 3. piętrze, po rem. - na dwa mniejsze mieszkania. Wrocław, tel. 0604/55-08-61 GI079A3P

ZAMIENIĘ POŁOWĘ DOMU, w Dolinie Baryczy (12 km od Rawicza), pow. użytk. 100 m2, działka 8 a, pom. gospodarcze, garaż na 2 samochody, z kanałem i strychem, 4 pokoje, salon kominkowy, duża kuchnia, łazienka z jacuzzi, c.o. gaz. (miedziane), drewniane podłogi, nowe drzwi i okna - 550.000 zł - na dom w Trzebnicy lub okolice, może być do remontu. Rawicz, tel. 0607/40-20-17 GI9REX3Y

10
9 771231 726038

spis treści - patrz strona 41 (rozkładowa), www.autogielda.pl

Dodatek 9/2010 do Auto Giełdy Dolnośląskiej, 3 marca 2010

ODJAZD

NIE TYLKO O MOTORYZACJI I NIE TYLKO DLA MĘŻCZYZN

Test
VW Polo 1.6 TDI - s. 4-5

Pytania do eksperta
Niewidoczny rowerzysta - s. 6

Używane
Chrysler New Yorker (1993-98) - s. 7

MX-5 Open Race

Z okazji 20-lecia MX-5 w Europie Mazda Motor Europe zorganizowała po raz pierwszy wyścig długodystansowy.

29 Mazd MX-5 spotkało się na torze Adria International Raceway w północnych Włoszech. Udział wzięły reprezentacje większości krajów europejskich, w tym Polska (5 kierowców). Na torze sprawdzono możliwości MX-5 w wyścigu długodystansowym - 4-godz. zawody były poprzedzone treningami i kwalifikacjami. Polski zespół nie może pochwalić się pozycją na podium, ale możemy pocieszyć się faktem, że żaden zespół nie awansował w MX-5 Open Race o 17 pozycji! Po kolizji z samochodem Norwegów polska załoga musiała naprawić samochód i spadła na ostatnie miejsce. Emocji jednak nie brakowało i polscy kierowcy ostatecznie dojechali do mety na 11 pozycji.

Zbig, inf. pras.

Kolejki po Dacię

Nowy model Dacii - Duster jeszcze przed oficjalną premierą cieszy się w Rumunii bardzo dużym zainteresowaniem. Doszło nawet do tego, że dealerzy muszą zapisywać chętnych na specjalne listy oczekujących.

Nawet kilkaset osób wpłaciło już zaliczkę, aby znaleźć się w pierwszej grupie klientów, którzy staną się posiadaczami Dustera. Dacia Duster może kosztować od około 13 tysięcy euro. Wprowadzając na rynek Dustera, Dacia udowadnia, że można zaoferować klientom funkcjonalny i przyjazny dla środowiska samochód terenowy po przystępnej cenie. Marka, która w roku 2004 wylansowała Logana, zaprezentowała nowy styl na rynku samochodowym. Po raz kolejny udowadnia, że potrafi zejść z utartej ścieżki.

Zbig, Samar

MotoGenewa

Początek marca w świecie motoryzacji należy do Genewy. Jubileuszowa, 80. edycja salonu samochodowego Geneva Motor Show, potrwa do 14 marca

Targi w Genewie to, obok jesiennych wystaw w Paryżu i Frankfurcie, najważniejsza pozycja w kalendarzu europejskich imprez motoryzacyjnych. Powierzchnia wystawowa jubileuszowego salonu zajmuje prawie 80 tysięcy metrów kwadratowych w 7 halach. Organizatorzy spodziewają się, że targi odwiedzi 650-700 tys. gości. Mimo kryzysu, motoryzacyjni giganci przygotowali mnóstwo ciekawych propozycji. O wielu z nowości pisaliśmy już na łamach „Odjazdu". Dziś kolejna porcja motopremier.

Fiat pokaże w Genewie między innymi swoje Abarth Punto Evo (na fot.), które jest rozwinięciem, w aspekcie sportowym i technologicznym, Punto Evo marki Fiat zaprezentowanej we wrześniu ubiegłego roku. Zaprezentowane zostaną dwie wersje silnikowe, podkreślające technologiczną doskonałość i uwagę zwróconą na szczegóły: Multiair 1, 4 16v - 135 KM, Euro 5, o emisji CO2 na poziomie zaledwie 129 g/km oraz bezkonkurencyjny silnik Multijet II 1,3 - 85 KM z dodatkiem ECO, zapewniającym bardzo niski poziom emisji CO2 (99 g/km).

Zbig

Czytaj też na str. 2

LICZBA TYGODNIA

3

Niewiele ponad 3 proc. stacji skontrolowanych przez Inspekcję Handlową w 2009 roku sprzedawało benzynę i olej napędowy nie spełniające norm jakościowych. W przypadku LPG zastrzeżenia dotyczyły zaledwie 0,78 proc. sprawdzonych placówek.

Genewa 2010

Nowe Volvo S60 ma bardziej dynamiczny i sportowy charakter, niż jakikolwiek wcześniejszy model tej marki. Praktycznie wszystkie linie auta tworzą dynamiczny profil, dlatego producent określa to auto mianem czterodrzwiowego coupe. Limousine, wysokiej jakości pokrycia wnętrza podkreślają sportowy charakter auta. Jednowarstwowe samochód jest przykładem nowego, sportowego standardu w tej klasie.

Fot. Volvo

Fot. Lexus

Skonstruowany i zaprojektowany dla tych, którzy cenią niższą emisję trujących substancji, ale nie chcą rezygnować z wysokiego standardu, Lexus CT 200h będzie pierwszym i jedynym w pełni hybrydowym samochodem w segmencie C-Premium. W Lexusie CT 200h zastosowano napęd hybrydowy drugiej generacji. Lexus CT 200h uzupełnia linię hybrydowych Lexusów RX450h, GS450h i LS600h.

Fot. Opel

Opel Ampera z napędem elektrycznym o rozszerzonym zasięgu wykorzystuje energię elektryczną z 16 kWh baterii litowo-jonowej, pozwalającej na pokonanie pierwszych 600 kilometrów z Rüsselsheim w Niemczech do Genewy, bez emisji CO2.

Fot. Skoda

Skoda chwali się najnowszym wcieleniem Fabii oraz Roomstera. Obu aut na rynku są już obecne od kilku lat, więc facelifting był jak najbardziej pożądany. Zmiany dotyczą zarówno stylistyki zewnętrznej, jak również technologii i palety dostępnych silników.

Fot. Ford

Ford prezentuje [illegible] w Europie Ford [illegible] samochód jest zupełnie [illegible] ej strony stylistycznej [illegible] nalnej samochód jest [illegible] szeroka oferta wyposaż[illegible] nika. Nowy Focus [illegible] wiele elementów do tej [illegible] dnikowego. Z [illegible] większych i znacznie bardziej [illegible] tylko w samochodach [illegible]

Fot. Nissan

Nissan LEAF to nadzieja samochód z segmentu C, oferujący podobną ilość miejsca i funkcjonalność jak jego rywale, ale z jedną istotną różnicą. LEAF to pojazd elektryczny (EV) w pełnym znaczeniu tej nazwy – nie emituje żadnych zanieczyszczeń i jest tani w eksploatacji.

Największa w Polsce baza ogłoszeń: www.autogłełda.pl

KRÓTKO

Drożej za A2

1 marca wzrosła stawka za przejazd płatnymi odcinkami autostrady A2. Opłata wynosi obecnie 36 zł. A2 to obecnie 250-kilometrowy odcinek z Nowego Tomyśla do Strykowa. W części Nowy Tomyśl-Konin zarządzana jest przez Autostradę Wielkopolską, resztą opiekuje się GDDKiA. Tylko ten pierwszy odcinek jest płatny. Do tej pory Autostrada Wielkopolska pobierała od samochodów osobowych i motocykli 11 zł za przejazd przez każdą z trzech bramek. Zatem każdy kto chciał przejechać 150 kilometrów musiał zapłacić 33 zł.

Koniec bezkarności

Na mocy obowiązujących teraz przepisów ani policja, ani też Straż Miejska nie mogą interweniować na drogach wewnętrznych, jakimi są ulice na osiedlach i parkingi obok supermarketów. Ministerstwo Spraw Wewnętrznych i Administracji opracowało nowe zasady, które pozwolą na karanie kierowców łamiących przepisy w tych miejscach. 2 lutego nowelizację ustawy „Prawo o ruchu drogowym" przedstawiono Radzie Ministrów, gdzie zyskała akceptację. Teraz nowelizacją zajmie się Sejm.

100 tys. zamówień na Astrę IV

Do tej pory zebrano już od klientów z Europy około 100 tys.zamówień na model Astra IV.

Pięciodrzwiowa Astra nowej generacji powstaje w dwóch europejskich zakładach General Motors: obok brytyjskiej fabryki Vauxhall w Ellesmere Port są to również Gliwice. W Gliwicach zapowiedziano nawet ponowne wprowadzenie trzeciej zmiany (w połowie bieżącego roku) oraz uruchomienie w najbliższych latach montażu dwóch kolejnych wersji nowej Astry: trzydrzwiowego hatchbacka i sedana.

Saab sprzedany

Po wielu miesiącach trudnych negocjacji, spekulacji i plotek General Motors pozbyło się ostatecznie jednego ze swoich największych kłopotów. Saab stał się własnością Spyker Cars NV. Victor Muller, prezes Spykera zapowiada, iż firma osiągnie rentowność do 2012 roku.

Oprac. Zbig

Z wiatrem we włosach

Z Grzegorzem Dodakiem, właścicielem firmy DOCAR – wynajem cabrio i dwóch pięknych kabrioletów - Porsche Boxster i BMW ZX, rozmawia Magda Orlicz

Fot. archiwum

Skąd wziął pan pomysł na wypożyczanie właśnie kabrioletów?

Jako chłopiec marzyłem żeby przejechać się Porsche, marzenie mnie nie opuszczało. W moich czasach Ford czy Audi to było coś. Porsche było jakby z innej planety. Później pomyślałem, że spełnieniem marzeń wielu ludzi będzie właśnie Porsche do ślubu. Jestem fanem motoryzacji, a samochody to moja pasja. Również motocykle. Kilka lat temu wymyśliłem, że pojadę na motorze na obiad do Szczawna Zdroju. Kiedy znudził mnie nieco motor wymyśliłem, że dobrze by było pojechać na taką wycieczkę kabrioletem i tak to się zaczęło. Zacząłem szukać w Internecie możliwości wypożyczenia, jednak było ciężko, nie było wtedy takiej możliwości. Kabriolety dzielą się na dwa rodzaje. Zwykłe, z dwoma siedzeniami z przodu i z tyłu oraz na roadstery, które mają tylko dwa fotele. Takie samochody można wypożyczyć tylko w Krakowie, Warszawie i Poznaniu. Postanowiłem kupić takie auto i wypożyczać je do ślubu. Szukałem w całej Polsce, chciałem znaleźć egzemplarz w idealnym stanie technicznym i wizualnym. Kupiłem go z ogłoszenia. Pierwsze było BMW Z3 i przejechałem nim kawał Polski. Tego typu auta w zależności od stanu technicznego kosztują od 50 do 100 tysięcy. Tych samochodów jest mało na rynku, są bardzo drogie. Zarówno auta jak części. Przykładowo godzina pracy w serwisie Porsche kosztuje 400 zł!

Jacy są pana klienci? Czy pamięta pan jakąś ciekawą sytuację?

Owszem. Zadzwoniła do mnie panna młoda, mówiąc, że chce wynająć Porsche dla narzeczonego, który jest Francuzem. To miała być niespodzianka. Jego marzeniem był Porsche Boxster. Wynajęła samochód do ślubu bez jego wiedzy. Podjechałem pod dom weselny, zatrąbiłem. Wybiegli młodzi, on zobaczył samochód i przecierał oczy ze zdumienia. Kiedy narzeczona oznajmiła, że jadą tym do ślubu, pan młody był bardzo szczęśliwy. Podczas jazdy próbnej ze mną, powiedział, że było to jego marzenie.

Pytała pani o klientów. Najwięcej mamy z Górnego Śląska, Dolnego Śląska. Z Wrocławia miałem w ubiegłym roku tylko dwa śluby. Klienci zgłaszają się poprzez stronę internetową i bardzo dużo osób jest zainteresowanych podczas targów, choć targi dla nas są bardzo kosztowne a do tego dochodzi reklama w fachowej prasie. Miesiące zimowe dla aut tego typu to przestój. Wtedy tylko wydaję pieniądze, nie zarabiam. Zamówień jest sporo, prawie wszystkie weekendy. Jednak mogę przyjąć tylko określoną ilość.

Oprócz ślubów, o wynajem proszą również firmy, które robią to dla swoich pracowników w formie nagrody. Również firmy reklamowe potrzebują takich samochodów do reklam i sesji zdjęciowych, sesji promocyjnych.

O co najczęściej pytają klienci wypożyczający kabriolety?

W przypadku ślubów obawiają się dużego wiatru i zniszczenia fryzur. Pytają często kto będzie prowadził. W tym samochodzie są tylko dwa miejsca i ludzie nie zdają sobie sprawy, że mogą prowadzić. Tu na kierowcę nie już miejsca. Kiedy mówię, że prowadzi pan młody, w tym momencie przyszła żona się nieco oburza, mówiąc, dlaczego nie ona. Jak widać panie nawet do ślubu chcą prowadzić. Celowo mówię, że kierowcą będzie mąż, ponieważ często panny młode mają suknie bardzo rozbudowane, z usztywnieniami i w czymś takim będzie trudno prowadzić.

Kiedy zaczyna pan sezon? Co z garażowaniem?

W ubiegłym roku pierwszy ślub miałem 18 kwietnia w Toruniu i wtedy też zaczyna się sezon, a kończy w połowie września lub na początku października. Te auta muszą być garażowane. Jeden stoi w moim garażu a drugi garaż wynajmuję. To są koszty. Poza tym ten samochód jeździ przez pół roku, a opłaty muszę robić na rok, jak każdy. Staram się nie jeździć nim, aby nie uszkodzić. Służą tylko do wypożyczania. Nie obawiam się zostawiać tego auta w mieście, bo chyba coś się zmieniło w naszej mentalności, ale są mimo wszystko ludzie, którzy niszczą co mogą lub kradną. Miałem taką sytuację, że w nocy z piątku na sobotę ukradziono mi znaczek z Porsche i dwa wkłady lusterek. W dzień miał być ślub. Stanąłem na głowie aby to naprawić, wiele mnie to kosztowało. Porsche naprawiam w serwisie w Opolu. Drobne usterki naprawiam w warsztacie. Przeglądy robię w stacjach diagnostycznych. Natomiast BMW raczej się nie psuje. Muszę dodać, że w momencie wynajmu, osoba biorąca musi zapłacić zwrotną kaucję 5 tys. zł. To zmusza do odpowiedzialności.

Mówił pan, że dużo jeździł na motorze. Od dawna? Czy w kabrioletach ma się podobne odczucia?

Tak, motory to moja pasja. Jednak aby na nich jeździć, trzeba mieć dużo czasu i mieć odpowiedni strój. Buty na motocykl to ciężkie skórzane kozaki. Jak w tym jeździć w lecie? Poza tym nie mam gdzie się przebrać do pracy. Miałem trzy ścigacze, które nie nadają się do jazdy po mieście. Pierwszy motor kupiłem w 2005 roku, ale sprzedałem wszystko, jako że nie miałem czasu nim jeździć, musiałem zająć się kabrioletami. Aktualnie bardzo mi tego brakuje. W kabrioletach jest podobnie, podobne odczucia ale BMW jeździ się raczej rekreacyjnie, owiewa nas wiatr i jest spokojnie. Natomiast Porsche ma duże możliwości i tu chciałbym obalić mity, że w odkrytym samochodzie bardzo wieje i urywa głowę. W tych autach siedzi się nisko i są tak zaprojektowane aby obieg powietrza był prawidłowy i aby nie było zawirowań. Z tyłu są specjalne ochraniacze, odbijające powietrze aby nie spadało do kabiny. Pan młody przy wypożyczaniu pyta często czy żonie nie rozwieje się misternie układana fryzura. Zapewniam wtedy, że nic się nie stanie. Trzeba jednak założyć boczne szyby, które są ruchome i z tyłu ochronę. Można też regulować przepływ powietrza w zależności od temperatury na zewnątrz. Jeśli schowamy osłonę tylną, powietrze będzie wpadało do kabiny i będzie nas chłodziło. Oczywiście nie wszystkie marki i modele mają osłony. Mogę powiedzieć, że kabriolety to moja ucieczka od szarej rzeczywistości. Każdy wie jakie jest życie. Mam jeszcze swoje, inne zajęcie, które jest dość ciężkie, wymaga cierpliwości i umiejętnej rozmowy z klientami. Właśnie wynajem kabrioletów jest dla mnie przyjemnością, która daje mi dużo siły. Wiem, że ludzie na mnie czekają, mogę pomóc i służę doświadczeniem.

Co sądzi pan o kobietach za kierownicą?

Kobiety-kierowców dzielę na dwie kategorie. Na te, które jeżdżą dobrze samochodami, są zdecydowane i poruszają się bez problemów, a ich umiejętności w tym zakresie są nawet lepsze niż umiejętności panów. Niestety są też panie, które jeżdżą gorzej, ale to wynika z tego, że nie mają predyspozycji do bycia kierowcą lub mają zbyt małą praktykę. Generalnie panie nie ryzykują tak jak mężczyźni, jeżdżą spokojniej i nie są tak sprawne jak panowie w sytuacjach parkowania i sytuacjach nagłych. Wynika to z naszej odrębności, z różnicy w psychice. Kiedy jadę jako pasażer, nie zwracam uwag, jeżeli mówię tylko o prędkości. Z punktu widzenia pasażera wolę aby kierowca jechał wolniej, obawiam się wtedy prędkości. Poza tym muszę powiedzieć o agresji wśród kierowców. To wynika z naszych codziennych problemów, które się kumulują a wyżywamy się w samochodzie. Niektórzy kierowcy walczą wtedy a niektórzy uśmiechają się. Osobiście nie przejmuję się agresją innych, wolę jednak życzliwość i uśmiech. Młodzi kierowcy chcą pokazać jacy są dorośli, jak dobrze jeżdżą .To samo motocykliści. Do tego trzeba pokory i mądrości a tego im niestety brakuje.

Rozmawiała Magdalena Orlicz

Największa w Polsce baza ogłoszeń: www.autogielda.pl

Fot. Tomasz Puchalski

Maluch z Wolfsburga

Nie wdzięczy się do potencjalnych klientów figlarnie narysowaną karoserią. Nie odwraca na ulicach głów przechodniów. Jest zwykły i nawet trochę bezbarwny, co nie przeszkadza mu być jednym z najchętniej kupowanych samochodów segmentu B. W tym roku został wyróżniony prestiżowym Car Of The Year. W czym tkwi jego siła?

Z ostatecznym szlifem

Polo, mimo że wciąż dość powściągliwe stylistycznie w najnowszej odsłonie doczekało się kilku zabiegów, które mocno odmieniły jego karoserię. Poprzednik, jak to zwykle u Volkswagena, wyglądał mało porywająco. Nowe Polo też nie olśniewa, ale wydłużone i obniżone w stosunku do swojego starszego brata, sprawia wrażenie zdecydowanie bardziej proporcjonalnego. Poza tym rysy tego malucha nabrały ostrości i charakteru. Przód wpisuje się teraz w genotyp koncernu nawiązując stylistyką do Golfa i Scirocco. Duże, geometryczne reflektory dodają Polo nieco agresji, a wznosząca się linia bocznych okien z zadartym okienkiem w ostatnim słupku sprawia, że autko wygląda dynamicznie. Optyczną solidność podkreślają mocno zaznaczone nadkola połączone nad linią progów wyraźnym przetłoczeniem. W sumie samochód wygląda świeżo i przyjemnie. Nie budzi też kontrowersji, dzięki czemu starzał będzie się wolno, a to bez wątpienia poważny atut przy przyszłej odsprzedaży. Tyle jeśli chodzi o wygląd zewnętrzny.

Podobnie scharakteryzować można wnętrze. Bez spektakularnych rewolucji, ale przemyślane i komfortowe. Tyle, że trochę nudne i przytłaczające wszechobecną czernią. Przydałaby się nieco weselsza kolorystyka. To jednak jedyna w zasadzie wada. Poza tym kabina Polo daje poczucie przebywania w samochodzie o klasę lepszym. Nie większym, bo trików z wyczarowywaniem przestrzeni w Polo nie uświadczysz. Jest zwyczajnie. Z przodu nawet wygodnie, choć trochę wąsko. Z tyłu zmieszczą się dzieci, a dorosłym brak będzie miejsca na kolana. Chodzi jednak o to, że w naprawdę niewielu samochodach z tego segmentu można zapomnieć o tym, że to jednak liga niższa i w związku z tym coś wygląda tak, a nie inaczej, bo było tanie i tyle. Coś działa tak, a nie inaczej, bo... też było tanie. W Polo tymczasem wrażenia takie nie występują. To wielki komplement. Kokpit nie grzeszy urodą, a mówiąc bez ogródek finezji w nim mniej więcej tyle ile w betonowym słupie. W zamian nie przeszkadza. Jest niezwykle ergonomiczny i funkcjonalny. Sporo schowków, a w bocznych kieszeniach drzwi mieści się nawet standardowy PET, półtoralitrowa butelka z napojem. Wszystko jest tam, gdzie się tego spodziewasz. Nie irytuje, co – zwłaszcza w tej klasie – oczywiste nie jest. Ponadto ma tę, również nieczęsto spotykaną wśród bezpośrednich konkurentów, wyczuwalną choć niemierzalną wysoką kulturę działania pokręteł, przycisków i dźwigienek. Jest po prostu dojrzały. Stara się też być elegancki: chromowane obwódki czytelnych zegarów i dysz nawiewów powietrza nieco ożywiają mroczny krajobraz. Podsumowując: całość sprawia szlachetniejszego wrażenie niż u rynkowych rywali.

Fot. Tomasz Puchalski

Największa w Polsce baza ogłoszeń: www.autogielda.pl

Dane techniczne

Volkswagen Polo 1.6 TDI	
Drzwi/miejsca	5/5
Silnik	turbodiesel Common Rail
Moc maksymalna (KM/obr./min)	75/4000
Maksymalny moment obrotowy (Nm/obr./min)	195/1500-2500
Napęd	przedni
Długość całkowita (mm)	3970
Szerokość całkowita (mm)	1682
Wysokość całkowita (mm)	1485
Rozstaw osi (mm)	2470
Masa własna (kg)	1082
Pojemność zbiornika paliwa (l)	45
Pojemność bagażnika (l)	280/952
Prędkość maksymalna (km/h)	170
Przyspieszenie 0-100km/h (s)	14
Średnie zużycie paliwa (l/100km)	4.2
Cena (zł)	od 53.090

Inni

Nowe Polo urosło. Jest to pozytywny kierunek rozwoju, bowiem powiększyła się także ilość miejsca dostępnego dla podróżujących samochodem. Auto jest o 36 mm dłuższe aniżeli jego poprzednia wersja. Polo urosło także w rozstawie osi o 32 mm, ale stało się niższe o 13 mm.

Autokult.pl

Bez ikry

Jak na samochód tej wielkości za sterem Polo siedzi się całkiem przyjemnie. Dobrze ukształtowany fotel jest wygodny i posiada duży zakres regulacji. W połączeniu z możliwością ustawiania kierownicy w dwóch płaszczyznach (warto podkreślić, że również w szerokim zakresie) daje to przyjazne miejsce pracy. Na tyle, że nawet dłuższy wypad poza miasto nie będzie męczący. Pod warunkiem jednak, że oczekiwania co do dynamiki ograniczone zostaną do minimum. Niestety. W testowanej przez nas wersji maluch z Wolfsburga napędzany był przez 75-konnego diesla o pojemności 1.6 litra. Wydawać by się mogło, że pojemność i potencjał tego silnika zostały zmarnowane, bo dziś z takiego litrażu spokojnie daje się wyciągnąć grubo powyżej 100 koni, ale...

Fot. Tomasz Puchalski

Ale w ofercie Volkswagena silnik ten zastąpił trzycylindrowe 1.4 TDI o mocy 80 KM. I całe szczęście, bo tamten motor może i był oszczędny, ale drażnił odgłosami wydobywającymi się spod maski. Warczał jak rozklekotana kosiarka. Jeśli popatrzymy z tej perspektywy, widać same korzyści. Kultura pracy nowego TDI jest bardzo wysoka. Jest już Common Rail i jest też bardzo liniowa charakterystyka pracy. A że koni mało? No cóż... W cenniku są również dwie mocniejsze wersje tego agregatu: 90 oraz 105 koni mechanicznych. Jeśli zatem ktoś potrzebuje, ma wybór. Najsłabszy wariant ukierunkowany został na jeden cel: jak najmniejsze zużycie paliwa (i emisję czegoś tam). To czuć od razu. Od momentu ruszenia, aż do rozpędzenia w granice prędkości autostradowych (co notabene trwa wieki).

Ma w tym swój udział skrzynia biegów, której przełożenia zestopniowano wyjątkowo długo. Niech świadczy o tym fakt, że na piątym biegu przy 100 km/h wskazówka obrotomierza wisi na 1800 obr./min. Fajnie. Jest cicho, spokojnie, a z baku paliwo sączone jest pewnie laboratoryjną pipetą. W najbardziej mroźne zimowe dni „połówka" nie spalała w mieście więcej niż 6-6,5 litra. Na trasie trudno wspiąć się powyżej pięciu. Super. Tyle, że wciąż trzeba w sobie odkrywać nowe pokłady pokory. Wciskasz gaz i o tym, że w ogóle się poruszasz informuję cię tylko przesuwający się za szybami krajobraz. O przyjemnym wciskaniu w fotel można tylko pomarzyć. Ponadto przydługie przełożenia już od pierwszego biegu wymagają nadzwyczajnej precyzji w operowaniu gazem i sprzęgłem. Nie pamiętam już samochodu, który z taką premedytacją gasł mi przy ruszaniu, albo powolnym wjeżdżaniu na skrzyżowanie na „dwójce". Czujesz się jak świeżo upieczony kursant prawa jazdy. Pobłażliwe spojrzenia innych kierowców – bezcenne... Szkoda, że skrzynia nie jest 6-biegowa. Spalanie byłoby równie niskie, a ciaśniej ułożone biegi poprawiłyby dynamikę. Niewielka tolerancja silnika na zbyt niskie obroty, także byłaby mniej kłopotliwa.

***

W sumie jednak sztukę balansu między gazem i sprzęgłem daje się opanować i trudno traktować to jako jakąś wadę. Ten typ tak ma i koniec. Najnowsze Polo dowodzi, że Volkswagen nadal jest w formie. Samochód jest konsekwentny i spełnia pokładane w nim obietnice. Trudno po prostu na coś narzekać i czepiać się. Warto jednak rozważyć nieco mocniejszy napęd.

Tomasz Puchalski

Polo story

Historia Polo to już 35 lat. A w zasadzie 36, bo protoplastą Polo z numerem 1 było Audi 50, które pojawiło się na rynku rok wcześniej tj. w roku 1974. Małe Audi długo nie przetrwało (do 1978 r.), a Polo tymczasem okazało się dużym sukcesem i dziś możemy oglądać jego piątą już generację. Auto może być napędzane jednym z czterech silników benzynowych: 1.2 - 60 KM, 1.2 - 70 KM, 1.4 - 85 KM oraz doładowany 1.2 TSI - 105 KM. Dwa ostatnie motory mogą być sprzęgnięte z 7-biegową skrzynią DSG. Ofertę uzupełnia wysokoprężny silnik TDI 1.6 litra w trzech wariantach mocy: prezentowany 75 KM oraz 90 i 105 KM. DSG montowany jest póki co tylko do wersji 90-konnej.

Konkurencja nie śpi...

Fiat Punto — 1.3 Multijet 75 KM — 51.490 zł

Fot. Fiat

Obszerne wnętrze, zbliżone osiągi

Ładnie skrojona karoseria i całkiem obszerne wnętrze. Kabina Punto nie jest aż tak pieczołowicie wykończona jak w Polo, ale trudno też na cokolwiek narzekać. Świetna, jak na tak mały samochód, pozycja za kierownicą. Mniej wygodne fotele. Pod maską agregat o numer mniejszy. W wersji 75-konnej (jest jeszcze 90 KM) osiągi zbliżone do Polo, choć charakterystyka oddawania mocy nieco mniej liniowa od motoru Volkswagena.

Ford Fiesta — 1.4 TDCi 68 KM — 46.400 zł

Fot. Ford

Dużo wygody, mało dynamiki

Odważnie zaprojektowane nadwozie spodobało się klientom. Ten model Forda bije rekordy sprzedaży. Awangardowo wygląda także wnętrze. Zwłaszcza gdy zestawić je z kabiną Polo. Nowoczesny design nie zabrał na szczęście funkcjonalności. Wygodne fotele i to z czego słyną Fordy – świetnie skalibrowane podwozie oraz układ kierowniczy. Mieszanka potrafiąca ucieszyć tych, którzy lubią prowadzić. Niestety w wersji z 68-konnym dieslem pod maską o dynamicznej jeździe trzeba zapomnieć.

Renault Clio — 1.5 dCi 68 KM — od 50.350 zł

Fot. Renault

Dobre zawieszenie, słaby silnik

Clio chce przekonać klientów przede wszystkim komfortowo zestrojonym zawieszeniem. Nie jest tak miękko jak bywało u Francuzów dawniej, ale w zestawieniu z konkurencją, to właśnie małe Renault najlepiej filtruje wszelkie nierówności. Dobre są również właściwości jezdne małej „renówki". Więcej czucia przydałoby się jednak w układzie kierowniczym. Niewiele zastrzeżeń można mieć do silnika. Bardzo wysoka kultura pracy, cichy i oszczędny, ale podobnie jak u rywali – 68 KM to trochę zbyt mało.

Niewidoczny rowerzysta

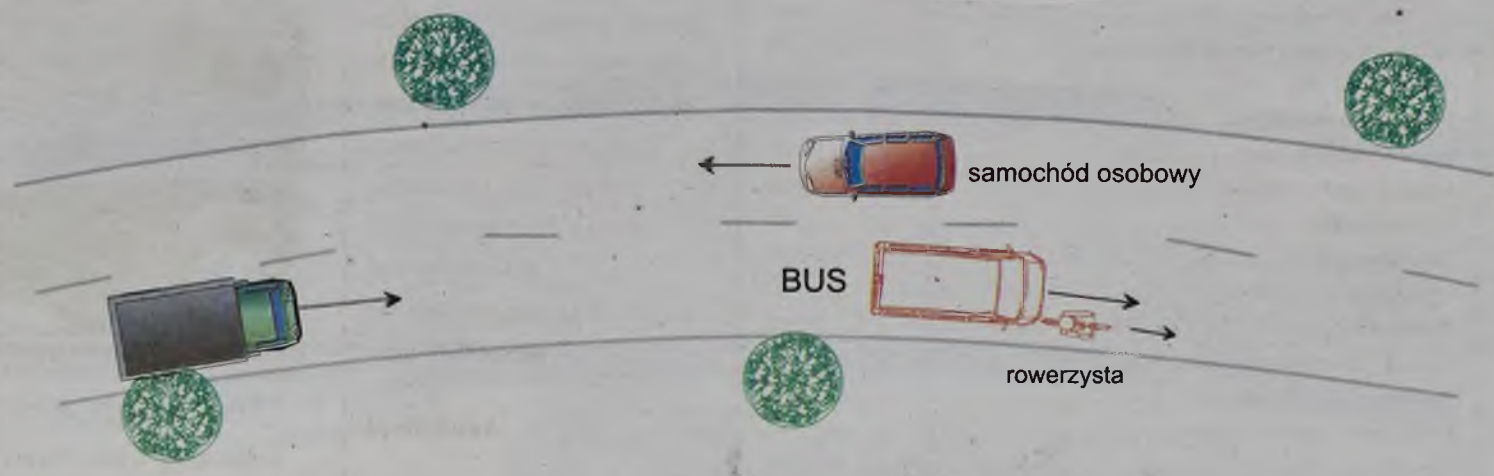

Wypadek wydarzył się poza obszarem zabudowanym w nocy, przy padającym deszczu. Swoim busem poruszałem się z prędkością wynoszącą około 70 km/h. Za mną jechał jeszcze inny samochód dostawczy, którego kierujący tę prędkość jazdy potwierdził. Gdy wjechałem w dość długi łuk drogi prowadzący w prawo, dostrzegłem, że z przeciwka nadjeżdża samochód osobowy. Zgodnie z przepisami, każdy z kierujących poruszał się na włączonych światłach mijania. W chwili, gdy miało dojść do wyminięcia się z samochodem osobowym, z odległości około 30 m dostrzegłem przed sobą jadącego rowerzystę. Rower nie był oświetlony i nie posiadał żadnego światła odblaskowego. Mimo hamowania, doszło do potrącenia rowerzysty, w wyniku czego doznał on złamania lewej ręki. Ja i jadący za mną kierowca udzieliliśmy pomocy rowerzyście, a następnie wezwaliśmy odpowiednie służby. Mimo stwierdzenia przeze mnie, że w momencie wymijania się z samochodem osobowym doszło do jeszcze większego ograniczenia widoczności w kierunku do przodu i nie mogłem z odpowiedniej odległości dostrzec nieoświetlonego rowerzysty, postawiono mi zarzut niezachowania szczególnej ostrożności i niezatrzymania samochodu w warunkach znacznie ograniczonej widoczności na drogę.

Czy zarzucenie niezachowania ostrożności w tych warunkach ruchu jest słuszny?

Chcąc dokonać oceny przedstawionej sytuacji na drodze, mogę dokonać tylko ogólnej oceny możliwości zatrzymania pojazdu przed występującą tutaj nieoświetloną przeszkodą. Ponadto, mogę dokonać oceny odległości, z której kierujący samochodem mógł dostrzec jadącego przed nim rowerzystę.

Ostateczna i szczegółowa oceny przedstawionej sytuacji wypadkowej, wymaga przedstawienia danych dotyczących promienia łuku drogi, kontrastu jadącego rowerem w stosunku do otoczenia, sprawności świateł busa itp. Dodatkowo, w całej ocenie zdarzenia, należałoby dokonać ewentualnego przyczynienia się do powstania wypadku kierującego rowerem, czy wskazania wyłącznego zawinienia tego użytkownika drogi.

Wstępnie można twierdzić, że z obowiązujących przepisów o ruchu na drogach, gdzie ma miejsce ograniczenie widoczności dla kierującego pojazdem, nie ma obowiązku zatrzymania prowadzonego samochodu. Faktem jest, że w podobnych przypadkach i określonych warunkach ruchu, kierujący powinien dostosować prędkość pojazdu do tzw. czynnej widoczności drogi.

W żadnym przypadki kierujący pojazdem nie powinien przekraczać prędkości dopuszczalnej na danym odcinku drogi. Powyższe nie oznacza, że kierowca może zawsze jechać z taką prędkością. Zawsze decydującym czynnikiem jazdy z określoną prędkością będzie ocena sytuacji drogowej, w jakiej znajduje się jadący pojazdem. Kierujący dostrzegający dodatkowe możliwości pojawienia się nieoświetlonej przeszkody na drodze (np. znaki ostrzegające o ruchu pieszych, o zbliżaniu się do obszaru szkolnego, przejścia, braku pobocza itp.), swoją prędkość obowiązany jest zdecydowanie ograniczyć do takiej, aby po dostrzeżeniu takiej przeszkody, mógł się przed nią zatrzymać.

Tak więc prędkością bezpieczną będzie taka prędkość, która w danych warunkach drogowych zapewnia panowanie nad pojazdem i umożliwia zatrzymanie pojazdu przed przeszkodą, której napotkanie można i należy przewidywać.

Uważam, że wymóg obowiązku przewidywania pojawienia się dowolnych i nieoświetlonych przeszkód na drodze, na każdym jej odcinku, byłby niesłuszny i w konsekwencji jego przestrzegania, kierujący pojazdami doprowadziliby do znacznego spowolnienia ruchu.

Przedstawiona przez czytelnika sytuacja na drodze wskazuje na to, że ruch pojazdów odbywał się poza obszarem zabudowanym, przy drodze nie było dodatkowych oznakowań i nic nie wskazywało na to, że przed kierującym busem pojawi się nagle nieoświetlona przeszkoda w postaci jadącego w tym samym kierunku rowerzysty.

W tej sytuacji wskazana prędkość jazdy (ok. 70 km/h) busa, nie powinna być uznana za prędkość nadmierną, niebezpieczną.

Do dalszych rozważań przyjmuję, że kierujący samochodem (bus), miał włączone światła mijania, a więc mógłby rozpoznać nieoświetlonego rowerzystę z odległości wynoszącej około 30 m, co wynika z zasad fizyki - na taką odległość światła mijania oświetlają przeszkody, które można już rozpoznać. Rozpoznanie przez kierowcę busa z tej odległości znajdującej się przed nim przeszkody, było równoznaczne z odcinkiem drogi jakim kierujący dysponowałby do zatrzymania busa.

Skoro bezspornym jest, że z prędkości ok. 70 km/h, w tych warunkach drogowych (mokro), droga zatrzymania samochodu (ok. 55 m) znacznie przekracza odległość możliwego rozpoznania przeszkody, to zarzut niemożliwości zatrzymania samochodu przed rowerzystą jest nieuzasadniony.

Poza ogólną analizą przebiegu zdarzenia, która wynika tylko z opisu przedstawionego przez kierującego busem, należy pamiętać o tym, że przede wszystkim kierujący pojazdami, mają prawo liczyć, że inni uczestnicy tego ruchu przestrzegają przepisów ruchu drogowego. Dopiero wystąpienie okoliczności w ruchu drogowym wskazujących na możliwość odmiennego zachowania się innego uczestnika, nakazuje zachowanie ostrożności, a niekiedy ostrożności szczególnej.

Marian Kubala

PORADY INŻYNIERA KUBALI

W trakcie prowadzenia mojej Skody i zmniejszania prędkości przed przejściem dla pieszych, zostałem najechany przez Opla. Kierowca Opla stwierdził, że nie jechał szybko, a powodem najechania na tył Skody było pęknięcie przewodu hamulcowego. Tak też opisaliśmy przebieg zdarzenia w firmie ubezpieczeniowej, skąd otrzymałem odmowę wypłaty odszkodowania. W uzasadnień napisano, że do kolizji doszło nie z winy kierującego Oplem. Czy słusznie?

Wiadomo, że zderzeniem się pojazdów jest każde zetknięcie się tych pojazdów będących w ruchu. Wiadomo też, że w razie zderzenia się pojazdów, jeżeli chodzi o szkody poniesione przez ich posiadaczy, mogą być dochodzone tylko na zasadach ogólnych, a więc na zasadzie winy. W związku z powyższym chcąc dochodzić odszkodowania za uszkodzenie pojazdu wskutek zderzenia się z pojazdem prowadzonym przez drugiego kierowcę, należy wskazać na okoliczności faktyczne, które by pozwalały przyjąć, że to na skutek bezprawnego i zawinionego zachowania się kierowcy Opla doszło do kolizji pojazdów. Jeśli stwierdzimy, że kierujący Oplem nie popełnił żadnych błędów z punktu widzenia przepisów dotyczących zasad ruchu drogowego i techniki prowadzenia pojazdów samochodowych i uznamy, że układ hamulcowy zawiódł z powodu jego wewnętrznej wadliwości, to wydane postanowienie ubezpieczyciela będzie słuszne.

Zostałem potrącony przez kierującego skradzionym samochodem. Samochód i sprawca zostali później wykryci. Czy w związku z powyższym, mogę ubiegać się o odszkodowanie za uszkodzenie ciała od ubezpieczyciela samochodu, mimo że szkodę spowodował kradnący pojazd?

Zakład ubezpieczeń jest zobowiązany do wypłaty odszkodowania za szkodę na osobie nawet wtedy, kiedy sprawca wszedł w posiadanie pojazdu w wyniku kradzieży. Po wypłacie odszkodowania zakład ubezpieczeń wystąpi z regresem wypłaconej należności do sprawcy. W sytuacji, gdy zidentyfikowany sprawca szkody nie posiadał ochrony ubezpieczeniowej wynikającej z ubezpieczenia OC, to odszkodowanie osobie uprawnionej wypłaca Ubezpieczeniowy Fundusz Gwarancyjny.

Czy uczestnicząc w wypadku spowodowanym przez niezidentyfikowanego kierowcę i nieokreślony pojazd, mogę otrzymać odszkodowanie za uszkodzony pojazd?

W podobnych przypadkach, pewnym zabezpieczeniem przed poniesieniem strat jest ubezpieczenie autocasco. Jak wynika z powyższego stwierdzenia, to uzyskanie odszkodowania za uszkodzony samochód jest niemożliwe. Jeżeli natomiast sprawca szkody nie mógł być zidentyfikowany, tj. nie można było ustalić tożsamości kierującego pojazdem (także złodzieja), ani danych dotyczących pojazdu, osoba poszkodowana może dochodzić odszkodowania od Ubezpieczeniowego Funduszu Gwarancyjnego, ale tylko w zakresie szkody na osobie.

Pracuję w biurze dużego zakładu, w dziale sprzedaży. Kiedyś na biurku pozostawiłem kluczyki od mojego samochodu. Po zakończeniu pracy zauważyłem brak kluczy i później brak samochodu. Szkodę zgłosiłem do zakładu ubezpieczeń (autocasco), podając, że klucze zostały mi skradzione w tym samym dniu. Czy takie tłumaczenie jest wystarczające?

Wiadomo, że zakład ubezpieczeń uzależnia wypłatę odszkodowania za skradziony samochód od zdania kluczy i odpowiednich dokumentów pojazdu. W takim przypadku, gdzie klucze od samochodu pozostawiono w nie zamkniętym, ogólnie dostępnym biurze, nie oznacza to wymaganego przez ogólne warunki ubezpieczenia autocasco zachowania należytej staranności w zabezpieczeniu kluczyków.

Marian Kubala

Masz pytanie? Napisz: kubala@autogielda.pl

Największa w Polsce baza ogłoszeń: www.autogielda.pl

Chrysler New Yorker

To jeden z ostatnich amerykańskich krążowników szos. Może opisywanie tego samochodu mija się z celem, bo znaleźć go w ogłoszeniach internetowych nie jest proste, a już spotkanie tego auta na giełdzie graniczy z cudem. Są jednak wśród nas ludzie kupujący auto sercem i z myślą o nich opiszę dziś to poniekąd bardzo ciekawe auto

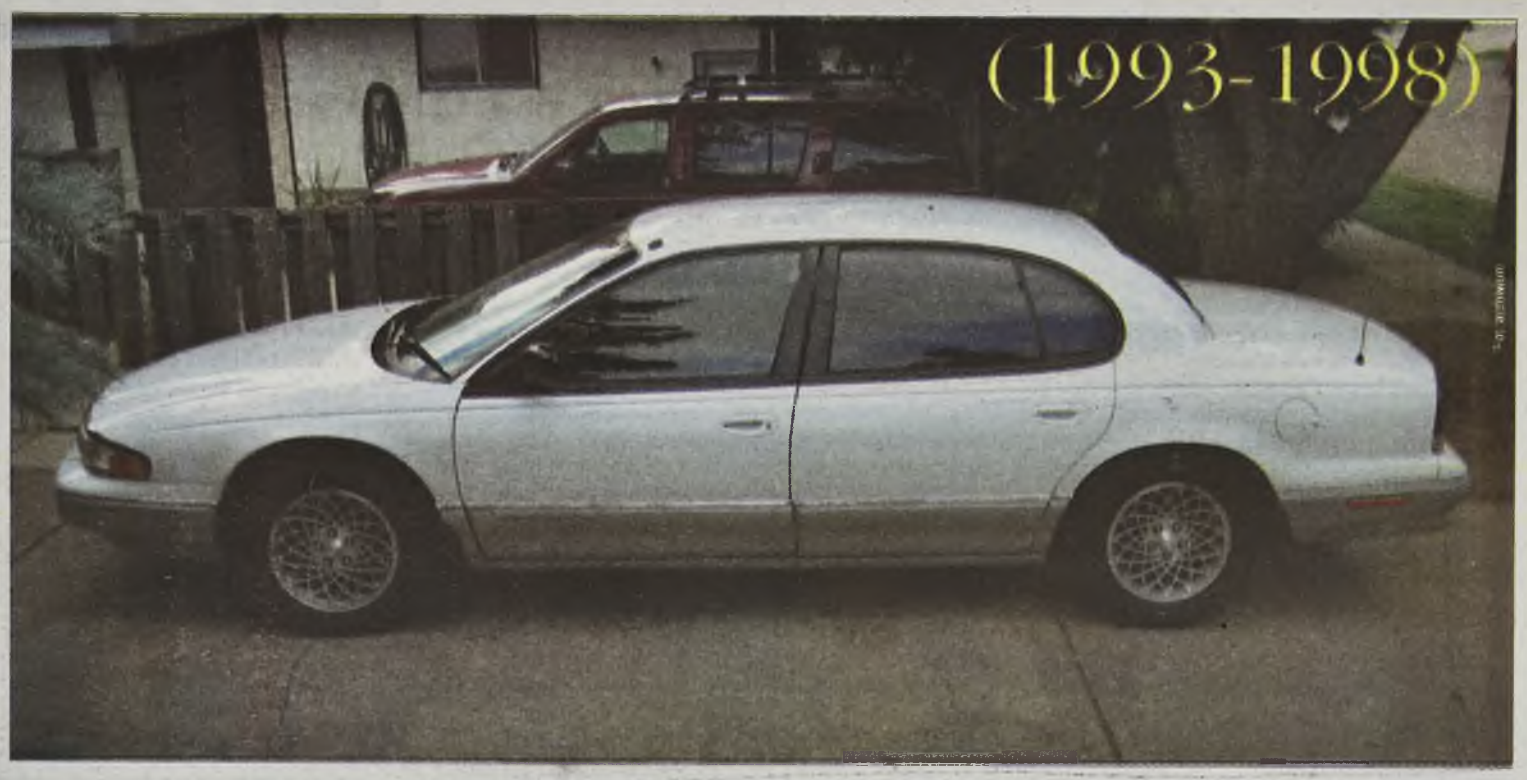

New Yorker nie był żadną legendą Ameryki, ale na pewno jest to auto przez większość Amerykanów rozpoznawalne. W Europie ten model Chryslera jest mało popularny. Był on co prawda sprzedawany na starym kontynencie, ale nie znalazł zbyt wielu nabywców. Po części wynikało to z coraz bardziej zatłoczonych dróg, na których znalezienie wolnego miejsca parkingowego dla długiego na 5.27 m i szerokiego na 1.89 m auta byłoby trudne, a po drugie a może przede wszystkim cena zakupu (81 tys. ówczesnych marek niemieckich) nowego była niewiele niższa niż znacznie lepiej wykonanego Audi A8.

Ten model Chryslera jest niczym innym niż „rozciągniętym" Chryslerem Vision z tą samą płytą podłogową. Wnętrze modelu New Yorker było takie jak w prawdziwej limuzynie. Oczywiście fotele i kanapa wyściełane były skórą, ale za to w jaki sposób. Jeśli ktoś kiedyś miał okazję widzieć pięknie obity skórą luksusowy mebel to podobnie wygląda to w tym aucie. Deska rozdzielcza oraz drzwi ozdobione był inkrustacjami z drewna. Wyposażenie jak przystało na limuzynę: elektrycznie regulowane szyby, lusterka, szyberdach, fotele, automatyczna klimatyzacja, dwie poduszki powietrzne czy tak typowy dla Ameryki tempomat. Doskonały jest też seryjny zestaw stereofoniczny.

Oczywiście autem najlepiej jeździ się poza miastem a już najlepiej jak ta droga ma jak najmniej zakrętów, a jeszcze lepiej jak jest to autostrada. Wtedy też po włączeniu tempomatu można delektować się niesamowitym komfortem podróżowania. We wnętrzu panuje przyjemna cisza, silnik jest słyszalny, ale brzmi to raczej jak muzyka. Montowano tylko jeden rodzaj: 3.5-litrowego sześciocylindrowca o mocy 211 KM. Jego kultura pracy jest wyśmienita, taka jakiej oczekujemy od V6. Cała moc przekazywana jest nietypowo jak na starsze auto produkcji amerykańskiej. Napędzane są koła przednie za pośrednictwem automatycznej czterostopniowej skrzyni biegów. Nie jest to żadna nowoczesna skrzynia z funkcją Tiptronic, lecz poczciwa stara amerykańska konstrukcja, znana ze swego leniwego przełączania biegów.

Pomimo tak dużej mocy, auto przy maksymalnym wciśnięciu pedału gazu przyspiesza do 100 km/h w 10.1 s, a prędkość maksymalna wynosi 205 km/h. Za takie osiągi odpowiedzialne są wyżej wspomniana skrzynia oraz dość pokaźna masa własna (1680 kg). Porównywalne Audi A8 dzięki zastosowaniu aluminiowej karoserii waży nieco ponad 1500 kg. Nie ma co oczekiwać cudów pod dystrybutorem. Średnie zapotrzebowanie na paliwo wyniesie 12-13 l/100 km, co w praktyce oznacza zużycie w mieście 15 l a poza miastem ok. 10 l. Typowo jak na „amerykańca" sprawuje się zawieszenie. Z przodu do czynienia mamy z wahaczami poprzecznymi, z tyłu natomiast zastosowano oś wielowahaczową. Zawieszenie jest miękko zestrojone, co skutkuje podczas szybszego pokonywania zakrętów mocniejszymi przechyłami. Zresztą mało kto raczej będzie decydował się na taki styl jazdy, zwłaszcza że fotele nie mają zbyt dobrego podparcia bocznego. Zadanie takiego samochodu, musi uzbroić się w cierpliwość i szukać, szukać i jeszcze raz szukać. Trudno cokolwiek konkretnego powiedzieć na temat ceny. Ta uzależniona jest od wielu czynników, przede wszystkim od stanu technicznego.

równo napęd jak i zawieszenie New Yorkera predysponują go do roli auta sunącego ze stałą prędkością bez nerwowych reakcji.

Mimo, że auto nie przoduje w sprincie do „setki" może pochwalić się dobrą elastycznością. Dba o to duży moment obrotowy - 302 Nm osiągane już przy 3350 obr./min. To dobra wartość, zważywszy że samochód nie ma zamontowanej żadnej turbosprężarki. Osobom jeżdżącym wcześniej autami produkcji niemieckiej czy japońskiej może nie odpowiadać zbyt mało precyzyjny układ kierowniczy. Powodów do dumy nie przynoszą słabe hamulce. Droga hamowania z prędkości 100 km/h wynosi 42 m.

Jeśli ktoś chce mimo wszystkich przeciwności losu wejść w posiadanie takiego auta, musi uzbroić się w cierpliwość i szukać, szukać i jeszcze raz szukać. Ze względu na niewielką dostępność części i często ich wyższe ceny czy kompletny brak elementów blacharskich utrzymanie auta w idealnym stanie bywa kosztowne, co jak wiadomo podnosi też później cenę sprzedaży. Kupując takie auto warto skorzystać z porady warsztatu zajmującego się też naprawą skrzyń biegów, który pomoże ocenić nam kondycję „automatu" w New Yorkerze. Kupno dobrze utrzymanego egzemplarza to mniej więcej 13-15 tys. zł i mowa tu już o autach z ostatnich lat produkcji. Oto przykładowe ceny części: klocki hamulcowe 176 zł, tarcza hamulcowa 405 zł, wahacz przedni 375 zł.

Marcin Majski

Największa w Polsce baza ogłoszeń: www.autogielda.pl

Z DROGI!..

Schadenfreude

Ludzie to jednak świnie. Niby tylko ostatni naiwny może mieć jeszcze jakiekolwiek złudzenia, ale gdy o tej smutnej prawdzie przychodzi się przekonać samemu - nieswojo jakoś i nieprzyjemnie. Oto odwiedza człowieka przyjaciel, osobnik spokojny i z grubsza zrównoważony - i, by użyć adekwatnej, motoryzacyjnej metafory, po krótkiej niezobowiązującej pogawędce, nagle puszczają mu hamulce i zaczyna pluć wokoło jadem jak forumowicz z Onetu. No przykro jakoś, cholera, i nie bardzo wiadomo, co powiedzieć. Dla spokoju sumienia najlepiej się dystansować. Przynajmniej tak długo, jak nam się uda wytrzymać. Ja na ten przykład wytrzymałem bardzo długo. A zaczęło się zupełnie niewinnie.

- Widziałeś te wszystkie dziury w asfalcie? Te, co po zimie spod śniegu wylazły? - spytał mnie mój spokojny przyjaciel.

- Oczywiście, że widziałem - odparłem. - Wpadam w co drugą.

- Ja też - powiedział przyjaciel. - Niech to szlag.

- Chcieliśmy wiosny, no to ją mamy - zażartowałem, bo cóż tu więcej dodawać. Jest jak jest, lepiej pewnie nie będzie. Mój kolega wcale jednak nie wyczerpał tematu. Jak się okazało, te parę zdań to była dopiero przygrywka. Preludium do właściwej oracji. Kumpel wstał z kanapy, stanął naprzeciw mnie i wycelował we mnie palec.

- Ale ja ci powiem, że mnie te dziury jednak mimo wszystko cieszą...

- O, a dlaczego? - zainteresowałem się.

- Cieszą mnie, bo, jak doskonale wiesz, nie cierpię samochodów terenowych. A dokładniej rzecz biorąc - przyjaciel z każdą chwilą się rozkręcał - nie cierpię wszystkich tych pseudoterenowych samochodów, bo prawdziwy samochód terenowy to jest Łada Niva, względnie ARO M461. A jeszcze bardziej nie lubię ich kierowców. Kupi se taki jeden z drugim wypacykowaną terenówkę i myśli, że świat należy do niego, bo stać go było na auto za sto pięćdziesiąt tysięcy. I jeździ po mieście tą swoją nędzną Vitarą, tym Hiluxem z paką nie wiadomo po co, rozpycha się, pasy zmienia, mruga światłami, dumny i blady, normalnie - samiec na polowaniu. Lepiej by sobie Volvo jakieś kupił, kombiaka normalnego...

- Ale co to ma wspólnego z dziurami? - przerwałem, wykorzystując moment, w którym mój kolega nabierał oddechu.

- Otóż ma. Albowiem każda dziura, w którą wpadnie taki pogromca szos to jest dla mnie radość. Zwykła, ludzka, złośliwa radość. A niech ma. A niech sam zobaczy, ile warte jest zawieszenie auta, które ktoś mu wcisnął jako wóz dla uczestnika rajdu Dakar.

- Niełądnie - powiedziałem.

- Owszem, niełądnie. Ale radość jest, nie ma się co oszukiwać. Bo już widzę to szczęście w ich oczach, gdy wyjeżdżają na zakupy. „Rany boskie, widzę dziurę w jezdni! Poszaleję sobie, przecież po to kupiłem terenowy samochód, żeby uprawiać ekstremalne sporty. W góry mnie żona nie puści, dam czadu po mieście!" I wjeżdża w te dziury, szaleje, ile wlezie, brudzi się błotem po dach, żeby zgrywać globtrotera, a potem jest warsztat, chłe, chłe, i wymiana amortyzatorów, a to kosztuje fortunę, części drogie, trzeba je sprowadzać z zagranicy...

Tak jest. Ludzie to świnie, a w takich sytuacjach nie bardzo wiadomo, jak się zachować. Dla osiągnięcia moralnej przewagi niby najlepiej jest się zdystansować wobec tak niepoprawnych poglądów, i ja dystansowałem się przez dłuższą chwilę, ale w końcu ileż można? No i nie wytrzymałem. Nie wytrzymałem i szczerze powiedziałem przyjacielowi jak następuje:

- Wiesz co? Myślę dokładnie tak samo jak ty.

A potem przybiliśmy piątki.

Przemek Jurek

Inżynier Panewka RADZI

Szanowny Panie,
Kupiłem przedwczoraj mojego upragnionego Mercedesa. Składaliśmy z żoną na to cacko na czterech kółeczkach pieniążki od dziesięciu lat - żeby nie pakować się w niepotrzebne kredyty. Gdy nasza C-klasa stanęła już w garażu, a my z żoną usiedliśmy obok z kubkiem gorącej herbaty, pojawiła się kwestia: czy wypada, abyśmy nazwali nasze autko per Mesio. Nie będzie to infantylne? Jak pan sądzi?

Drogi panie,
Człowiek ma tendencję do nazywania przedmiotów, szczególnie tych, które są mu bliskie. Wychodzi bowiem z założenia, że nie tylko ludzie czy zwierzęta powinni nosić jakieś nazwy, ale i przedmioty. Mam kolegę, który na swoją wiertarkę mówi zimba (proszę nie pytać, dlaczego), mam innego kolegę, który swoją wędkę nazwał spinia (tu etymologia jest jasna), zaś mój kuzyn na lampę błyskową do swojego nikona woła per Sabina (od oznaczenia SB 800). Ja zaś na swojego Mercedesa mówię Mesio - tak jak pan sobie to wymyślił. Myślę, że nic w tym złego nie ma - jeśli będzie się pan dobrze czuł, jadąc swoim Mesiem, to nie ma problemu - a jeśli uda się panu (zgodnie z przepisami oczywiście) wyprzedzić jakąś cytrynkę, to tym lepiej.

Pozdrawiam
Panewka

Moto-Pocztówka

Witaj Helmut,
Wreszcie udało nam się wyrwać (naszym nowym Oplem Commodore) na zasłużony odpoczynek. Wiesz, jak jest - praca, praca i jeszcze raz praca. Wziąłem więc rodzinę za miasto na piknik. Niestety, żona jest tak zmęczona, że przez cały czas siedziała na kocu (zrobiła za to świetne kanapki).
Pozdrawiam
Klaus
Monachium, 1978 r.

Z Archiwum a

Car fiction

Modne w ostatnich latach wyprzedaże motoryzacyjnych roczników, zaczynające się zazwyczaj we wrześniu, sprawiły, że Bolesław C. wpadł na pomysł, jak sprzedać swojego dziesięcioletniego Jaguara. Założył w tym celu blog, gdzie przez dwa lata opisywał rocznik 2000 jako przełomowy w produkcji modelu XJ. Zaleta goniła zaletę, a słowo wada nie pojawiło się ani razu. Przytaczamy jeden fragment: Gordon Brown, któremu nie śniło się jeszcze wtedy, że zostanie premierem Wielkiej Brytanii, powiedział pewnemu dziennikarzowi, że kupno Jaguara z lipca 2000 roku (z tego właśnie miesiąca pochodził XJ Bolesława C.) jest jak picie starannie warzonego Guinessa w przytulnej kafejce nad Tamizą. Ta, i wiele innych konfabulacji Bolesława C., doprowadziły do tego, że po jego XJ-a ustawiła się kolejka chętnych, którzy podbili cenę do 190 tys. złotych.

Transakcja została sfinalizowana, a nabywca w ogóle nie chce słyszeć, że kupił kota w worku: - Jestem czytelnikiem tego bloga (nie ma go już w sieci, więc adresu nie przytaczamy) od dwóch lat. Proszę mi nie wciskać ciemnoty - powiedział Jędrzejowi Florkowi.

Bolesław C. zasłania się pojęciem fikcji literackiej: - Mój blog był czymś w rodzaju rozbudowanego opowiadania o samochodzie.

Podobno zamierza stworzyć teraz stronę o siedemnastoletnim Mercedesie. Jeśli trafią państwo na adres strony, prosimy o listy (i rozwagę).

ODJAZD

Bezpłatny dodatek do „Auto Giełdy Dolnośląskiej"
Redaktor prowadzący
Zbigniew Gosławski
*
„Autogiełda - M. Majski J. Styrna" Sp.j.
al. Kasprowicza 46
51-137 Wrocław
***
odjazd@autogiełda.pl

MUZYKA DO SAMOCHODU

Mark Knopfler „Get Lucky"

Będę szczery: o „Get Lucky" Marka Knopflera nie miałem zamiaru dziś pisać, bo - po pierwsze - już raz o tej płycie wspominałem, i to w zasadzie ironicznie, przy okazji recenzji nowego Vampire Weekend, i - po drugie - w związku z tym, że staram się pisać o płytach nowych, ta z każdym tygodniem spada na dół mój listy, bo ukazała się jeszcze w zeszłym roku. No ale okazuje się, że dawny lider Dire Straits nie daje mi o sobie zapomnieć. Znów jakieś licho kazało mi włączyć „Get Lucky" i znów przesłuchałem ten album od początku do końca. To jednak jest dobra płyta, co tu dużo gadać. Może faktycznie młodzi artyści - jak ci z Vampire Weekend - mają w sobie sporo energii, ale oldboje kładą ich na łopatki wyczuciem, subtelnością i doświadczeniem.

„Get Lucky" to płyta niesłychanie stonowana i spokojna. Solowa twórczość Knopflera w ogóle jest właśnie taka - fani Dire Straits w latach osiemdziesiątych dostaliby chyba zawału, gdyby dowiedzieli się, jak potoczy się kariera ich ulubionego wykonawcy. Po hitach typu „Money For Nothing" czy „Walk Of Life" nie zostało śladu, Mark odważnie poszedł w klimaty bluesowo-folkowo-country'owe, sygnalizowane już na „On Every Street". I tak się przy tym składa, że spośród solowych dokonań Knopflera właśnie „Get Lucky" jest bodaj najbliższa ostatniej regularnej płycie Dire Straits. Mamy tu więc przestrzenne, wysmakowane kompozycje, w znakomitej większości utrzymane w nostalgicznym, balladowym nastroju, a zatem, krótko mówiąc, wszystko to, co w twórczości artysty najlepsze. I mamy jedną perłę w postaci utworu „Remebrance Day". Warto posłuchać. A 2 lipca warto podjechać do Wrocławia na jedyny koncert muzyka w Polsce. Oczywiście - z płytą w odtwarzaczu.

POLECA PRZEMEK JUREK

Największa w Polsce baza ogłoszeń: www.autogielda.pl