REGIONALNA GAZETA OGŁOSZENIOWA • www.autogielda.pl

AUTO GIEŁDA® DOLNOŚLĄSKA

ŚRODA

Nr indeksu 348902

Wrocław ❍ Jelenia Góra ❍ Wałbrzych ❍ Lubin ❍ Legnica ❍ Zielona Góra ❍ Kalisz ❍ Leszno ❍ Opole

Nr 150/2009 (1987, ROK 18) • WROCŁAW 30.12.2009 (środa) • 88 + 8 STRON • 17.711 OFERT • ISSN 1231-7268 • CENA 3,70 zł (w tym 22% VAT)

SKUP AUT Lider auto
NAJWIĘKSZY we WROCŁAWIU
667 99 37 31
W-w ul. Ślężna 86
OR080480

O SAMOCHODACH PRAWIE WSZYSTKO, ciekawą publicystykę, opisy samochodów nowych i używanych, testy, ciekawostki, wywiady, porady specjalistów, humor i inne znajdziesz na naszej stronie www.motoryzacja.autogielda.pl. Dla każdego coś interesującego. Zapraszamy. Zapamiętaj ten adres: www.przerywnik.pl lub www.motoryzacja.autogielda.pl.

części do aut francuskich
Wrocław, ul. Czarnieckiego 11a
tel. 071/722 29 88
DRUGI SKLEP
W-w, ul. Zgodna 6, tel. 722 29 77
OR063786

Komunikat

31 grudnia w Sylwestra redakcyjne biura ogłoszeń przy al. Kasprowicza oraz ul. Kościuszki będą czynne w godz. 8.00-14.00. Ogłoszenia drobne na nr tel. 71/346-94-44 będą przyjmowane do godziny 16.00 Pierwszy numer Autogiełdy **w Nowym Roku** ukaże się w poniedziałek 4 stycznia.

Redakcja

UNIWER AUTO®
KUPI KAŻDE AUTO!
WYPŁATA GOTÓWKI W 20 MINUT !!!
POSIADAMY TRANSPORT
UMOWA KUPNA-SPRZEDAŻY OD RĘKI
WROCŁAW, ul. Opolska 114
TEL./FAX 071 311 71 93
0501 403 135
DZWOŃ CAŁĄ DOBĘ
OR063975

PRZEKŁADNIE KIEROWNICZE
regeneracja - uszczelnianie
zawieszenia • hamulce • części • serwis
Wrocław - Mirków, ul. Rzemieślnicza 15
tel. (071) 315 11 60
www.automania.com.pl
OR080456

ALFA ROMEO

ALFA ROMEO 145, 1996 r., 1400 ccm, benz., czarny, 2 airbagi, c. zamek, wspom. kierownicy - 2.000 zł. Lipinki Łużyckie, powiat żarski, tel. 0503/95-33-24 GI97HT4JM

FOTO **ALFA ROMEO 145** HATCHBACK, 1998 r., 127 tys. km, 1600 ccm, benz., czerwony, 3-drzw., kierowca niepalący, I właściciel w kraju, serwisowany, sprowadzony, zarejestr., ABS, alarm, c. zamek, el. otw. szyby (2), el. reg. lusterka, immobilizer, klimatyzacja manualna, pod. pow., RO Pioneer, tap. welurowa, wspom. kier. - 7.000 zł do negocjacji. Lubin, tel. 0601/05-43-00, 0660/45-70-35 II97P4FCL

GARAŻE BLASZAKI
www.stalmex.net
GARAŻE BLASZAKI WYKONANE Z BLACHY TRAPEZOWANEJ - OCYNKOWANEJ LUB POWLEKANEJ TEFLONEM
3 x 5 m i inne wymiary na zamówienie
Tel. 071/341-61-85, 0501/40-40-38
OR079910

ALFA ROMEO 145, 1998 r., 1400 ccm, benz., ważne OC i przegląd - 3.200 zł. Wrocław, tel. 0889/47-85-41 GI97HNNH4

ALFA ROMEO 146, 1996 r., 170 tys. km, 2000 ccm, Twin Spark, czarny, pełne wyposaż. elektr., 2 airbagi, c. zamek, klimat., wspom. kierownicy, alufelgi - 5.900 zł. Chojnów, powiat legnicki, tel. 0509/24-00-66, 076/818-19-91 GI97AMNAM

ALFA ROMEO 146, 1996 r., 158 tys. km, 1600 ccm, boxer, czerwony met., klimat., ABS, wspom. kierownicy, c. zamek, 2 airbagi, el. lusterka, el. szyby, stan techn. i blach. bdb, ważne OC i przegląd, nie wymaga wkładu finans., zadbany - 4.400 zł. Oława, tel. 0667/94-16-80 GI97JH9KF

ALFA ROMEO 146 SEDAN, 1998 r., 171 tys. km, 1400 ccm, inst. gaz., czerwony, ABS, c. zamek, immob., el. szyby, airbag, Mul-T-Lock, po przeglądzie, po wymianie rzorządu, pasków, filtrów, elem. zawieszenia, nowy akumulator, właściciel niepalący, kupiony w kraju, zarejestr., bez wypadku - 5.900 zł do negocjacji. Lubin, tel. 0724/60-88-58 GI97NMF47

PRZEKŁADNIE KIEROWNICZE
regeneracja • uszczelnianie • montaż • dostawa
WAŁBRZYCH
074 666 43 48, 664 084 278
OR092528

ALFA ROMEO 146 SEDAN, 2000 r., 1900 ccm, JTD, granatowy met., wspom. kierownicy, ABS, c. zamek, el. szyby, el. lusterka, klimat., RO ze zmieniaczem na 10 płyt CD, 2 airbagi, welurowa tap., zarejestr., ubezpieczony, zadbany, 5-drzwiowy - 9.600 zł lub zamienię. Kłodzko, tel. 0609/45-10-70 GI97PJXAN

ALFA ROMEO 147, 2001 r., 90 tys. km, 1600 ccm, Twin Spark, bordowy met., 3-drzwiowy, skórzana tapicerka, airbag, pełne wyposażenie el., podgrzewane fotele, tempomat, klimatronic, RO z CD, wspom. kierownicy, zarejestr. - 14.700 zł. Brzeg, tel. 0668/37-20-76 GG943393M

ALFA ROMEO 147, 2001 r., 1910 ccm, diesel 115 KM, szary met., ABS, el. szyby, el. lusterka, klimatyzacja, skórzana tapicerka, alufelgi, ASR, c. zamek, autoalarm, radio z CD, wspom. kierownicy, immob., komputer, tempomat, podgrzew. fotele, czujnik deszczu, ESP, I właściciel, serwisowany w ASO, bezwypadkowy - 15.900 zł do sprowadzenia z Włoch, do negocjacji. Legnica, tel. 0694/73-53-85, 076/722-03-85 GI97NLHF9

ALFA ROMEO 147, 2001 r., 140 tys. km, 1600 ccm, benz., 16V, 120 KM, srebrny met., 3-drzw., klimat., 6 airbagów, el. szyby, el. lusterka, ABS, ESP, c. zamek, wspom. kierownicy, RO z CD, stan bdb, zadbany - 14.900 zł + opłaty. Wrocław, tel. 0889/07-16-63 GI97KN9JT

ALFA ROMEO 147, 2002 r., 135 tys. km, 1600 ccm, benz., 16V, czerwony, stan idealny, ABS, kontrola trakcji, wspom. kierownicy, alarm, immob., 2 kpl. kół, syst. audio Bose, 10 airbagów, serwisowany, ważne OC i przegląd, atrakc. wygląd, klimat., 2 kluczyki, kpl. dokumentacja - 20.200 zł lub zamienię. Wrocław, tel. 0727/65-05-25 GI97PTJMA

ALFA ROMEO 156, 1998 r., 1800 ccm, benz., inst. gaz., kolor „blue vision", inst. gaz. z sekwencyjnym wtryskiem, silnik Twin Spark, pełne wyposaż., po tuningu, limitowana wersja, zarejestr., ubezpieczony - 7.990 zł lub zamienię. Jelenia Góra, tel. 0604/35-22-07, 0605/14-58-94 GI97L9XEC

ALFA ROMEO 156 SEDAN, 1999 r., 130 tys. km, 2000 ccm, 16V, Twin Spark, granatowy met., garażowany, zarejestr., zadbany, ABS, c. zamek, el. szyby, el. lusterka, immob., klimat., komputer pokładowy, 2 airbagi, bez wypadku, po wymianie rozrządu, stan bdb, nie wymaga wkładu finans. - 9.000 zł. Kamieniec Ząbkowicki, tel. 074/817-41-31, 0600/29-85-02 GI97R7KLW

ALFA ROMEO 156 SEDAN, T-SPARK, 1999 r., 124 tys. km, 2000 ccm, benz., czarny met., el. lusterka, el. szyby, klimat., alufelgi, ABS, airbag, c. zamek na kluczyk, RO z CD, drewn. wykończenia, białe zegary, silnik niepalący, sprow. z Niemiec - 5.200 zł, zdjęcia na www.aitogielda.pl. Legnica, tel. 0663/37-01-25 GI97MX499

FOTO **ALFA ROMEO 156** SEDAN, 1999 r., 1600 ccm, 16V, Twin Spark, błękitny metalik, instalacja gazowa, garażowany, kierowca niepalący, zarejestr., ABS, c. zamek, el. otw. szyby, el. reg. lusterka, immobilizer, klimatyzacja, komputer pokł., 2 pod. pow., reg. kierownica, tap. welurowa, wspom. kier., zadbany, stan b. dobry - 10.900 zł do negocjacji. Świdnica, tel. 0603/54-05-97 II97P9CM4

FOTO **ALFA ROMEO 156** SEDAN, 1999 r., 216 tys. km, 1600 ccm, benzyna, srebrny, 4-drzw., bez wypadku, kierowca niepalący, kpl. dokumentacja, zarejestr., ABS, alufelgi 16", c. zamek, el. otw. szyby, el. reg. lusterka, immobilizer, 2 pod. pow., reg. kierownica, RO Sony, wspom. kier., sprowadz. z Włoch, zarejestrowany i ubezpieczony - 9.900 zł. Żórawina, tel. 0602/29-46-75 macoj@poczta.onet.pl II97PFTPA

ALFA ROMEO 156, 1999/00 r., 86 tys. km, 2000 ccm, benz., 150 KM, perłowoczarny met., welurowa tap., 4 airbagi, pełne wyposaż. elektr., 2 kpl. nowych kół, bogate wyposaż. - 11.800 zł. Oława, tel. 0607/18-10-49 GI97REWJX

ALFA ROMEO 156, 2000 r., 2000 ccm, benz., czerwony, stan bdb - 11.500 zł. Nysa, tel. 0517/79-19-84 GI97RPMET

ALFA ROMEO 156 KOMBI, 2002 r., 208 tys. km, 2400 ccm, jTd, klimat., el. szyby - 15.500 zł + opłaty. Oława, tel. 0661/26-26-83 GI97PFJTK

ALFA ROMEO 156 KOMBI, 2004 r., 58 tys. km, 1900 ccm, jTd, 140 KM, szary met., zarejestr., bogate wyposaż., czerwona skórzana tap., alufelgi, klimatronic - 26.500 zł. Lubin, tel. 0606/75-10-32 GI94LYPJN

ALFA ROMEO 156, 2004 r., 110 tys. km, 1900 ccm, jTd, 110 KM, skórzana tap., wszystkie elektr. dodatki, alufelgi, stan idealny, ksenony, bez wypadku, 8 airbagów, zarejestr., nie wymaga napraw, 140 KM - 28.500 zł. Nowa Ruda, powiat kłodzki, tel. 0665/62-06-40 GI97PTFMK

ALFA ROMEO 156 KOMBI, 2005 r., 156 tys. km, 1900 ccm, JTD, czarny met., alufelgi, el. lusterka, el. szyby, welurowa tap., stan bdb - 24.600 zł. Wrocław, tel. 0507/12-35-89

FOTO ALFA ROMEO 159, 2006 r., 120 tys. km, 1900 ccm, diesel, srebrny metalik, system nawigacji, skórzana tapicerka w czarnym kolorze, klimatronic 2-stref., skórzana kierownica wielofunkcyjna, el. lusterka, el. szyby, czujnik deszczu i zmierzchu, aluminiowe felgi, podłokietnik, stan bardzo dobry, po opłatach, gotowy do rejestracji - 44.900 zł. Rydzyna, powiat leszczyński, tel. 0511/33-11-66, 0511/33-11-88 www.autowega.autogielda.pl artur10@onet.pl KI2896279

ALFA ROMEO 159, 2007 r., 1900 ccm, jTd, brązowy met., c. zamek + pilot, airbag, wspom. kierownicy, el. szyby i lust., klimatronic, ABS, tempomat, alufelgi, zarejestr. - 47.500 zł. Leszno, tel. 065/528-70-01 GI97M7RNR

ALFA ROMEO 164 SEDAN, 1993 r., 315 tys. km, 2500 ccm, turbo D, czarny, stan bdb, manualna skrzynia bieg., zarejestr., po wymianie płynów i filtrów - 4.000 zł lub zamienię na innego diesla. Sobótka, powiat wrocławski, tel. 0509/33-86-69 GI97LHAPA

ALFA ROMEO 164, 1993 r., 3000 ccm, benz. - 1.500 zł. Wrocław, tel. 0889/47-85-41 GI97EJ9MR

ALFA ROMEO 164 PININFARINA, 1997 r., 2000 ccm, Twin Cam, czarny met., inst. gazowa, zarejestr., ubezpieczony, do wymiany reflektor - 2.990 zł lub zamienię na inny. Jelenia Góra, tel. 0605/14-58-94, 0604/35-22-07 GI97FJMYX

ALFA ROMEO 166, 2000 r., 169 tys. km, 2000 ccm, benz., srebrny met., z salonu, klimatronic, komputer, ksenony, syst. audio Alfa Romeo, welurowa tap., podłokietniki, po wymianie oleju, stan bdb - 11.000 zł. Ząbkowice Śląskie, tel. 074/817-09-31, 0698/62-47-41 GI97LCX77

ALFA ROMEO 166 DISTINCTIVE, 2001 r., 213 tys. km, 2400 ccm, jTd, perłowoczarny, bez wypadku, kupiony w salonie w Niemczech, pełne wyposaż., GPS, ksenony, tempomat, jasna skórzana tap., drewn. dodatki, 6-bieg., białe zegary, TC, alufelgi 16", serwis. w ASO, 2 kpl. kół, klimatronic, 4 pod. pow., el. reg. fotele z pamięcią ustawień - 25.500 zł, możliwe raty. Lwówek Śląski, tel. 0603/74-73-17 GG979JEEP

FOTO **ALFA ROMEO 166** SEDAN, 2005 r., 38 tys. km, 2400 ccm, JTD, srebrny met., 4-drzw. bez wypadku, kierowca niepalący, zarejestr., ABS, alufelgi (2 kpl.), c. zamek, el. szyby, el. reg. lusterka, ESP, immobilizer, klimatyzacja automatyczna, komputer pokł., 6 pod. pow., reg. kierownica, RO, tap. skórzana, tempomat, wspom. kier. - 42.900 zł do negocjacji. Wrocław, tel. 0604/51-19-30 chriss75@poczta.onet.pl II97R3JYK

ALFA ROMEO GTV, 1996 r., 2000 ccm, benz., 202 KM - 8.700 zł. Wrocław, tel. 0512/97-87-11 GI97NMHNR

ALFA ROMEO GTV, 1998 r., 200 tys. km, 2000 ccm, benz., 150 KM - 15.900 zł. Wrocław, tel. 0512/97-87-11 GG9NP9M4

ALFA ROMEO GTV, 2005 r., 92 tys. km, 2000 ccm, 165 KM, ks. serwisowa, 4 airbagi, klimatronic, nawigacja, skórzana tap., el. fotele, alufelgi 17", stan idealny, bez wypadku - 26.800 zł + opłaty. Nowa Ruda, powiat kłodzki, tel. 0665/62-06-40 GI97KRCKX

ALFA ROMEO GTV, 2007 r., 2000 ccm, benz., alufelgi 17" - 39.000 zł. Wrocław, tel. 0512/97-87-11 GI97FKCN4

ALFA ROMEO SPIDER CABRIO, 1996/97 r., 3000 ccm, V6, 24V, złoty met., zarejestr., ubezpieczony - 9.900 zł lub zamienię na inny, może być uszkodzony. Jelenia Góra, tel. 0604/35-22-07, 0605/14-58-94 GG94P4KAT

AUDI

AUDI 100 SEDAN, 1987 r., 1800 ccm, benz., biały, automatic, zadbany - 2.850 zł. Paczków, powiat nyski, tel. 0606/15-33-85 GG9N9ATA

AUDI 100, 1988 r., 2300 ccm, benz., inst. gaz., beżowy met., atrakc. wygląd, zadbane wnętrze, po remoncie zawieszenia, wspom. kierownicy, c. zamek, ważne OC i przegląd - 2.500 zł. Wałbrzych, tel. 0506/50-40-64, 0791/41-45-56 GI97NPPCM

AUDI 100, 1990 r., 2300 ccm, benz., inst. gaz., czarny met., automatic, ważne OC, brak przeglądu - 2.300 zł lub zamienię. Brzeg, tel. 0603/23-70-83 GI97MHXYT

FOTO **AUDI 100** SEDAN, 1990 r., 299 tys. km, 2300 ccm, benz., inst. gaz., czarny, 5-cylindr., 136 KM, 4-drzw., bez wypadku, garażowany, kierowca niepalący, zarejestr., ABS, c. zamek, alarm + pilot, alufelgi 14", el. otw. szyby, el. reg. lusterka, RO z CD, szyberdach, tap. welurowa, wspom. kier., piękny, niezawodny, bardzo zadbany - 3.700 zł do negocjacji. Praszka, tel. 0502/13-27-41 marcinfilipowicz@go2.pl II97RKNRP

FOTO **AUDI 100** C4 SEDAN, 1992/93 r., 206 tys. km, 2600 ccm, V6, benz., niebieski metalik, sprowadzony, zarejestrowany, serwisowany, stan idealny, wspomaganie, ABS, centr. zamek, auto alarm, immobilizer, el. szyby, el. lusterka, el. reflektory, aluminiowe felgi, hak, podgrzewane fotele, radio, welurowa tapicerka, po wymianie rozrządu i oleju - 8.500 zł lub zamienię na tańszy. Paczków, powiat nyski, tel. 0519/13-35-50 II97NY74J

AUDI 100 C4, 1993 r., 2300 ccm, benz., czarny met., wspom. kierownicy, ABS, el. otw. szyby, c. zamek - 6.400 zł. Opole, tel. 077/441-15-55, 0600/01-23-90 GI97PFMTK

AUDI 100 C4, 1993 r., 2500 ccm, TDI, czarny met., klimatronic, alufelgi, nowe opony, el. szyby, RO, ABS, hak, wspom. kierownicy, stan bdb, właśc. niepalący - 10.500 zł. Wrocław, tel. 0601/06-29-91 GI97PTHMM

AUDI 100 C4 SEDAN, 1994 r., 2600 ccm, V6, grafitowy met., zarejestr., bez wypadku, wspom. kierownicy, 2 airbagi, c. zamek + pilot, el. lusterka, szyby i szyberdach, komputer, immob., ABS, welurowa tap., RM, alufelgi, nowe opony, garażowany, stan bdb - 7.800 zł lub zamienię. Złoty Stok, powiat ząbkowicki, tel. 0600/94-24-15 GI97PJNYP

AUDI 100 C4 KOMBI, 1995 r., 230 tys. km, 2500 ccm, TDI, czerwony, stan bdb, alum. felgi, RO, CB-radio, c. zamek, roleta bag., hak, ciemne szyby, zdjęcia na stronie www.autogielda.pl, nr oferty II97KWELH - 12.500 zł lub zamienię na tańszy. Tel. 0603/80-40-85 GI974JJ7X

AUDI 200, 1988 r. - 4.000 zł. Wrocław, tel. 0796/96-93-96 GI97NET9W

AUTOAKCESORIA - CHROM!!!
• nakładki na błotniki chrom i czarny mat od 149 zł
• podkładka 20 zł • listwy od 79 zł
Gwarancja i łatwy montaż
www.maxchrom.com
Ostrów Wielkopolski
tel. 062/735-44-70, 0-604 727 677
OR093836

AUDI 80 B3, 1987 r., 1800 ccm, benz., czerwony, szyberdach, stan bdb - 2.500 zł. Wrocław, tel. 0661/25-66-67 GI97NTTNK

AUDI 80 B4, 1988 r., 1800 ccm, wtrysk, czarny met., c. zamek, wspom. kierownicy, RO Pioneer, Mul-T-Lock, blokada skrzyni bieg., obrotomierz, zegarek, szyberdach - 2.400 zł. Opole, tel. 077/441-15-55, 0600/01-23-90 GI97NMHXC

AUDI 80 B3, 1988 r., 263 tys. km, 1800 ccm, benz., czerwony, hak, szyberdach, 2 kpl. kół (letn. i zim.), alufelgi, ważne OC i przegląd - 2.800 zł. Stara Bystrzyca, powiat kłodzki, tel. 0661/08-33-16 GI97LTFRJ

CZĘŚCI DO AUT JAPOŃSKICH
OR063991
AUTO MARPO
UŻYWANE tel. 071/324-28-49
Wrocław, ul. Armii Ludowej 29
czynne: pon.-pt. w godz. 9.00-17.00, sob. 9.00-14.00
www.automarpo.pl
e-mail: uzywane@automarpo.pl

AUDI 80 B3 SEDAN, 1988 r., 200 tys. km, 1800 ccm, pełny wtrysk, biały, sprow. w 2006 r., zadbany, hak, ważne OC i przegląd, halogeny, ocynkowane nadwozie, 5-bieg., karta pojazdu, stan techn. bdb, w ciągłej eksploat., szyberdach, nie wymaga napraw, spoiler na klapie - 2.400 zł. Wrocław, tel. 0784/56-06-72 GI97NLAH7

AUDI 80 B4, 1989 r., 1600 ccm, diesel, granatowy met., wspom. kierownicy, c. zamek, ABS, stan silnika bdb, ważne OC i przegląd - 2.900 zł. Opole, tel. 0506/06-34-24 GI97NMF7Y

INFO PRESS
BIURO OGŁOSZEŃ
NOWY ADRES
LUBIN
ul. Kolejowa 8 m4 (Bomabol)
tel. 076 841 52 30, 076 841 20 55
www.gieldalubin.pl
AUTO GIEŁDA DOLNOŚLĄSKA
AUTO GIEŁDA GÓRNOŚLĄSKA
AUTO GIEŁDA MAŁOPOLSKA
GIEŁDA LUBIN
SOBOTA - KASA NR 3
(od godz. 6-14)
076 844 34 70
OR092529

OR083953
TRAFFIC RADIO 97,8 FM
Trafiona muzyka!
Treściwe informacje!
Radio Traffic 97,8 FM
www.radiotraffic.fm

Ponawianie ogłoszeń SMS - em

Aby ponowić ogłoszenie w gazecie wystarczy tylko wysłać na numer

7368 SMS o treści:

AGPD *numer ogłoszenia*

Ogłoszenie ukaże się w najbliższym wydaniu Auto Giełdy Dolnośląskiej

Przykład: **AGPD GHJI987N**

Cena SMS wynosi 3.00 zł netto, 3.66 zł brutto.

UWAGA! Ponawianie ogłoszeń SMS-em dotyczy wyłącznie tych ogłoszeń, których numer rozpoczyna się od litery „G".

Terminy ponawiania ogłoszeń:

Auto Giełda Dolnośląska
- ✔ na wydanie poniedziałkowe do soboty do godziny 19.00
- ✔ na wydanie środowe do poniedziałku do godziny 19.00
- ✔ na wydanie piątkowe do środy do godziny 19.00

Szczegółowe informacje można uzyskać pod numerem **071/346-94-31**

AUDI 80 B3, 1989 r., 180 tys. km, 1800 ccm, benz., granatowy, szyberdach, obrotomierz, ważne OC i przegląd, nie wymaga wkładu finans. - 3.200 zł. Polanica-Zdrój, powiat kłodzki, tel. 0783/98-44-64 po godz. 21 GI97AYJ7C

AUDI 80, 1989 r., granatowy, ważne OC i przegląd - 1.700 zł. Wrocław, tel. 0604/28-70-68 GI97R7JSJ

AUDI 80 B3, 1989 r., 1800 ccm, benz., ważne OC i przegląd, 5-bieg., c. zamek, RO - 1.800 zł. Wrocław, tel. 0889/47-85-41 GI97K9AHM

AUDI 80 B3, 1990 r., 1800 ccm, benz., inst. gaz., szyberdach, alufelgi, RO z CD, stan db - 2.850 zł. Lipniki, powiat nyski, tel. 0782/79-68-74 GI97RTJNA

AUDI 80 B3, 1990 r., 1800 ccm, benz., 5-drzwiowy, alufelgi, wspom. kierownicy, RO, zadbane wnętrze, wspom. kierownicy, atrakc. wygląd, zadbany, sport. ukł. wydechowy, brak przeglądu i OC - 2.500 zł. Wałbrzych, tel. 0506/50-40-64, 0791/41-45-56 GI97LWPE9

AUDI 80 B3, 1990 r., 1800 ccm, benz., inst. gaz., granatowy, wspom. kierownicy, szyberdach, wnętrze Audi Coupe, stan silnika bdb - 2.400 zł. Wrocław, tel. 0504/20-18-36 GI94AMERJ

AUDI 80 B4, 1991 r., 1900 ccm, TDI, zadbany - 7.200 zł. Bolesławiec, tel. 0505/15-27-19 GI97M7L77

AUDI 80 B3, 1991 r., 1800 ccm - 1.900 zł. Namysłów, tel. 077/410-49-10, 0600/79-47-35 GI97KRAHA

AUDI 80 B4, 1991 r., 1800 ccm, benz., wspom. kierownicy, c. zamek, el. lusterka, el. szyby, RO, welurowa tap., zadbany, oryg. lakier, bez korozji - 3.900 zł. Otmuchów, powiat nyski, tel. 0509/40-53-20, 0695/74-73-23 GI97P9CCE

AUDI 80 B4 CABRIO, 1991/92 r., 2300 ccm, benz., czerwony, wspom. kierownicy, ABS, skórzana tap., podgrz. fotele, el. szyby, el. lusterka, alufelgi 17", c. zamek, radio, zarejestr., zadbany, ważne OC i przegląd, karta pojazdu, atrakc. wygląd, stan bdb - 9.200 zł lub zamienię na inny. Wrocław, tel. 0794/72-90-80, 0723/15-77-93 GI97MLW3E

AUDI 80 B4, 1992 r., 1900 ccm, TDI, szary met., el. szyby, el. lusterka, podgrz. lusterka, wspom. kierownicy, c. zamek, alufelgi, RO, immob., bez wypadku, stan bdb - 8.500 zł lub zamienię. Dzierżoniów, tel. 0605/42-06-15 GI94YWPMA

AUDI 80 B4, 1992 r., 2000 ccm, czarny met., wspom. kierownicy, el. szyby, el. lusterka, zarejestr. w kraju, I właśc. - 5.800 zł. Krotoszyn, tel. 0668/19-14-13 GI97RTLPA

AUDI 80 B4, 1992 r., 2000 ccm, benz., inst. gaz., srebrny met., klimat., c. zamek, ABS, wspom. kierownicy, alum. felgi, ważne OC i przegląd - 6.300 zł. Opole, tel. 0506/06-34-24 GI97NMFA7

AUDI 80 B4 SEDAN, 1992 r., 2000 ccm, zielony, welurowa tap., el. szyby, lusterka, szyberdach - 3.300 zł + opłaty. Prochowice, powiat legnicki, tel. 0508/25-98-17, 0691/06-92-48 GI97L4TPM

AUDI 80 B3, 1992 r., 1800 ccm, benz., brązowy met., oryg. lakier, c. zamek, 4 el. szyby, klimat., wspom. kierownicy, el. reg. i podgrz. lusterka, stan idealny, ABS - 3.600 zł. Wałbrzych, tel. 0793/14-44-28 GI97PM3HR

AUDI 80 B4 SEDAN, 1992 r., 182 tys. km, 2000 ccm, benz., inst. gaz., zielony met., stan techn. i blach. bdb, bez wypadku, zderzaki w kolorze nadwozia, wspom. kier., c. zamek, szyberdach, ważne OC i przegląd, nie wymaga wkładu finans. - 4.900 zł. Wrocław, tel. 0793/43-64-13 GI97LE49C

AUDI 80 B4, 1992/93 r., 180 tys. km, 2000 ccm, benz., ciemnoniebieski, c. zamek, alarm, stan bdb, wspom. kierownicy - 6.000 zł. Jawor, tel. 0697/86-27-72 GI973LMWN

AUDI 80 B4, 1993 r., 180 tys. km, 2000 ccm, benz., inst. gaz., srebrny met., ospoilerowany, ciemne szyby, alufelgi 16" z rantem, sportowy tłumik i kierownica, w kraju od roku, gwintowane zawieszenie, obniżony, c. zamek, szyberdach, ważne OC i przegląd, atrakc. wygląd - 7 700 zł. Dzierżoniów, tel. 0889/66-44-00 GI97PCH3Y

AUDI 80 B4, 1993 r., 207 tys. km, 1900 ccm, TDI, airbag, wspom. kierownicy, c. zamek - 11.800 zł. Jelcz-Laskowice, powiat oławski, tel. 0785/69-90-70 GG9PJXPM

AUDI 80 B4, 1993/94 r., 1900 ccm, TDI, ABS, wspom. kierownicy, alarm, podgrz. fotele, ekonomiczny, zadbany, I właśc., el. szyberdach, ważne OC i przegląd, c. zamek + pilot, zarejestr. w kraju - 6.600 zł lub zamienię. Wrocław, tel. 0796/25-06-30 GI97PFLL9

AUDI 80 B4, 1994 r., 2000 ccm, benz., czerwony, stan ogólny i opon bdb, alufelgi, el. szyberdach, c. zamek, ABS, wspom. kierownicy, airbag, I właśc. w kraju - 8.200 zł lub zam. na vana, z dopłatą. Tel. 0794/76-16-64 GI97FKAA9

AUDI 80 B4 SEDAN, 1994 r., 177 tys. km, 2000 ccm, benz., inst. gaz., perłowy, karta pojazdu, ABS, 4 el. szyby, alarm, c. zamek, wspom. kierownicy, ekonomiczny, szyberdach, w kraju od 2 lat, butla gazu w miejscu koła zapasow., RO + CD, zderzaki i lust. w kol. nadwozia, zarejestr. - 6.900 zł lub zamienię. Kłodzko, tel. 074/868-45-51, 0603/74-62-58 GI97LW7RE

AUDI 80 B4, 1994 r., 165 tys. km, 2000 ccm, benz., inst. gaz., czerwony, I właśc., 2 airbagi, wspom. kierownicy, c. zamek, alufelgi, el. szyberdach, halogeny, RO, kpl. dokumentacja, po wymianie filtrów - 9.500 zł. Legnica, tel. 0661/27-04-15 GI9WYK3C

AUDI 80 B4 SEDAN, 1994 r., 204 tys. km, 1900 ccm, TDI, 90 KM, srebrny met., 2 airbagi, ABS, wspom. kierownicy, c. zamek, zderzaki w kolorze nadwozia, immob., RO, sprowadzony, opłacony, udokum. przebieg, stan bdb - 9.500 zł. Mirsk, powiat lwówecki, tel. 0697/13-30-54, 0663/37-43-64 GI97LW93F

AUDI 80 B4 AVANT, 1994 r., 2000 ccm, benz., bordowy, ABS, klimat., el. lusterka, el. szyby, wspom. kierownicy - 4.900 zł lub zamienię. Mojesz, powiat lwówecki, tel. 075/789-29-04, 0661/93-59-28 GI977CMJ7

AUDI 80 B4, 1994 r., 2000 ccm, benz., inst. gaz., srebrny met., klimat., ABS, alarm, el. szyby, stan bdb, zadbany, garażowany - 9.200 zł. Oława, tel. 0607/37-65-56 GI97EXAYP

AUDI 80 B4, 1994 r., 1900 ccm, TDI, el. szyberdach, el. szyby, c. zamek - 6.700 zł. Pisarzowice, powiat brzeski, tel. 077/412-65-24 GI97NTYMX

AUDI 80 B4, 1994 r., 2000 ccm, benz., czerwony, el. szyby, el. lusterka, c. zamek, alarm, klimat., alufelgi, zarejestr. - 5.300 zł. Wałbrzych, tel. 0790/81-83-45 GI97RTLM7

AUDI 80 B4, 1994 r., 2300 ccm, benz., ważne OC i przegląd, klimat., el. lusterka, wspom. kierownicy, ABS, RO, szyberdach - 3.500 zł lub zamienię. Wrocław, tel. 0889/47-85-41 GI97LXM3M

AUDI 80 B4 AVANT, 1994/95 r., 1900 ccm, TDI, bordowy, ABS, el. szyby, klimat., wspom. kierownicy, 2 airbagi, c. zamek, relingi dach., hak - 11.500 zł. Borek, powiat trzebnicki, tel. 0668/52-78-10 GI97MJEPP

AUDI 80 B4 SEDAN, 1994/95 r., 2000 ccm, benz., 115 KM, zielony met., nowy silnik, pełny wtrysk, bogata wersja, 4 el. szyby, el. szyberdach, ABS, zarejestr., ubezpieczony - 3.900 zł lub zamienię na inny, może być uszkodzony. Jelenia Góra, tel. 0604/35-22-07, 0605/14-58-94 GG979HWT7

AUDI 80 B4, 1994/95 r., 2000 ccm, benz., inst. gaz., klimat., szyberdach, el. szyby, bogate wyposaż., zarejestr. - 5.990 zł lub zamienię na Inny, laptopa, sprzęt RTV, AGD. Jelenia Góra, tel. 0604/35-22-07, 0605/14-58-94 GG94YKCAT

AUDI 80 B4 SEDAN, 1994/95 r., 1900 ccm, TDI, zielony met., karta pojazdu, ABS, c. zamek, wspom. kierownicy; zderzaki i lust. w kol. nadwozia, welurowa tap., szyberdach, airbag, oszczędny, zadbany, ważne OC i przegląd do 04.2010 r., stan bdb - 9.900 zł lub zamienię. Kłodzko, tel. 074/868-45-51, 0603/74-62-58 GI9777A4P

AUDI 80 B4 KOMBI, 1994/95 r., 1900 ccm, TDI, 90 KM, grafitowy met., alufelgi 15" gwiazdy, ABS, wspom. kierownicy, airbag, el. szyberdach, c. zamek, RO, welurowa tap., relingi dach., karta pojazdu, zarejestr., ubezpieczony, w kraju od 2006 r., Webasto, roleta bag. - 9.800 zł. Złoty Stok, powiat ząbkowicki, tel. 0880/81-80-87 GI97L9PMY

AUDI 80 B4, 1995 r., 1800 ccm, benz., srebrny met., airbag, el. szyberdach, el. reg. i podgrz. lusterka, c. zamek, hak, zadbany - 8.000 zł + opłaty. Nowa Ruda, powiat kłodzki, tel. 0504/91-95-58 GI97R3HFT

AUDI 80 B4 AVANT, 1995 r., 178 tys. km, 2000 ccm, zielony met., ABS, EDS, automatic (nowa skrzynia biegów), nowy akumulator, el. szyby, el. lusterka, el. otw. dach, 2 airbagi, c. zamek, klimatronic, opony letnie, relingi dach., bez wypadku, alarm, schowek na narty, welurowa tap. - 9.500 zł. Oława, tel. 0601/92-29-05 GI97PMAJP

AUDI 80 B4 SEDAN, 1995 r., 1900 ccm, TDI, ciemnozielony met., I właśc. (niepalący), ks. serwisowa, garażowany, alum. felgi, stan idealny, c. zamek, wspom. kierownicy, ABS, alarm, immob., airbag, RO, el. szyberdach, reg. fotel kierowcy, reg. mocowanie pasów, reg. reflektory - 12.800 zł. Opole, tel. 077/441-15-55, 0600/01-23-90 GI97FTRNH

AUDI 80 B4 CABRIO, 1996/97 r., 2600 ccm, V6, czarny met., sekwencyjna inst. gazowa, skórzana tap., alufelgi, wersja sportowa, zarejestr., ubezpieczony, pełne wyposaż. elektr., alufelgi 17" - 18.990 zł lub zam. na inny. Jelenia Góra, tel. 0604/35-22-07, 0605/14-58-94 GG9NP9HP

AUDI 90 COUPE, 1990 r., ważne OC i przegląd - 2.200 zł. Wrocław, tel. 0889/47-85-41 GI97EPCEA

AUDI 90 QUATTRO, 1992 r., 2800 ccm, benz., inst. gaz., el. szyby, el. lusterka, el. reg. reflektory, ABS, alarm - 8.000 zł. Stronie Śląskie, powiat kłodzki, tel. 0691/28-91-55 GI97LE7TN

AUDI A2, 2000 r., 140 tys. km, 1400 ccm, benz., czarny met., klimatronic, el. szyby, el. lusterka, c. zamek, alarm, airbagi, immob., wspom. kierownicy, po wymianie tarcz i klocków ham., atrakc. wygląd, świeżo sprowadzony - 18.500 zł. Kłodzko, tel. 0889/93-44-99 GI97JEAP3

AUDI A2, 2001 r., 168 tys. km, 1400 ccm, TDI, sprow. w całości, ABS, ESP, wspom. kierownicy, klimatronic, el. lusterka i szyby, c. zamek, RO, 4 airbagi, 5-drzwiowy, w kraju od 2 dni, bez wypadku, oryg. przebieg - 24.500 zł. Strzegom, powiat świdnicki, tel. 0501/54-34-59 GI97NLRCT

FOTO **AUDI A2**, 2001 r., 168 tys. km, diesel, zielony met., 5-drzw., kpl. dokumentacja, sprowadzony, ABS, alarm, c. zamek pilot, el. otw. szyby (4), el. reg. lusterka, ESP, klimatyzacja automat., 4 airbagi, reg. kierownica, RO z CD, tap. welurowa, wspom. kier. zadbany, oryg. przebieg, możliwość sprawdzenia - 23.500 zł. Świebodzice, powiat świdnicki, tel. 0501/54-34-59 II97RMKJK

FOTO AUDI A2, 2001/02 r., 122 tys. km, 1400 ccm, TDI, czarny metalik, 5-drzw., bez wypadku, garażowany, kierowca niepalący, kpl. dokumentacja, I właściciel, serwisowany, sprowadzony, zarejestr., ABS, alarm, alufelgi 15", c. zamek + pilot, el. otw. szyby (4), el. reg. lusterka, ESP, immobilizer, klimatyzacja automatyczna - 28.900 zł, raty, zamiana. Kamienna Góra, tel. 0606/23-66-76, 0660/27-27-27 www.jeepekcar.autogielda.pl jeepekcar@wp.pl KI3008469

FOTO AUDI A3 ATTRACTION, 1997 r., 120 tys. km, 1800 ccm, benzyna, czerwony, c. zamek na pilota, ABS, wspom., alufelgi, el. szyby, el. lusterka, 2 airbagi, el. szyberdach, RO + CD, lakierowane zderzaki i lusterka, bez wypadku, serwisowany, stan bdb, kpl. dokumentacja, zarejestrowany i opłacony, kupujący nie ponosi opł. skarb. - 12.900 zł do negocjacji. Kłodzko, tel. 0607/54-76-66 grandmarquis@wp.pl KI973FJY

AUDI A3, 1997 r., 197 tys. km, 1800 ccm, benz., brązowy - 15.300 zł. Rawicz, tel. 0608/04-57-65 GI97LEA4F

FOTO AUDI A3 HATCHBACK, 1997 r., 1600 ccm, benzyna, chabrowy, klimatronic, zarejestrowany, 1. właściciel, garaż., kier. niepalący, kpl. dok., serwisowany, sprowadzony, ABS, alarm, alufelgi, c. zamek, el. szyby, el. reg. lusterka, immobilizer, 4 pod. pow., reg. kierownica, RO, alufelgi, wym. rozrząd, stan bdb - 12.900 zł możliwość rat. Ząbkowice Śląskie, tel. 0506/18-32-52, 0506/18-32-53, 0608/08-91-43 www.kalmar.autogielda.pl jerzymajerczyk@vp.pl KI3404089

AUDI A3, 1997 r., 1900 ccm, TDI, 110 KM, klimatronic, alufelgi, el. szyby, el. lusterka, c. zamek, alarm + pilot - 15.900 zł. Ziębice, powiat ząbkowicki, tel. 0502/74-52-07 GI97H3YHA

AUDI A3, 1998 r., 148 tys. km, 1600 ccm, 101 KM, zielony met., I właśc. w kraju, karta pojazdu, c. zamek z funkcją domykania szyb., alarm, 2 airbagi, klimatronic, alufelgi, el. szyby, el. szyberdach, el. lusterka, podgrz. fotele, zadbany, zarejestr., wspom. kierownicy, ABS, ASR, zderzaki i lust. w kol. nadwozia - 14.400 zł lub zamienię. Kłodzko, tel. 074/868-45-51, 0603/74-62-58 GI973WTRF

AUDI A3, 1998 r., 1900 ccm, TDI, 110 KM, granatowy, 2 airbagi, klimatronic, el. szyby, alufelgi, bez wypadku - 18.200 zł. Krotoszyn, tel. 062/721-24-15, 0601/31-54-24 GI97LMCRK

FOTO AUDI A3 SPORTBACK, 1998 r., 1800 ccm, benz., 125 KM, niebieski, 3-drzw., garaż., kierowca niepalący, kpl. dokumentacja, I właściciel, zarejestr., ABS, alarm, alufelgi 16", c. zamek z pilotem, el. otw. szyby, el. reg. lusterka, immobilizer, 2 pod. pow., reg. kierownica, szyberdach elektr., wspom. kier., EBV, stan bdb - 12.700 zł, możliwość rat. Ząbkowice Śląskie, tel. 0608/08-91-43, 0506/18-32-52, 074/810-03-02 www.kalmar.autogielda.pl jerzymajerczyk@vp.pl KI3146779

AUDI A3, 1999 r., 1900 ccm, TDI, 110 KM, grafitowy met., 6 airbagów, ABS, ASP, el. szyby, el. lusterka, klimatronic, skórzana tapicerka, fotele Recaro, komputer pokładowy, tempomat, alufelgi, RO z CD + zmieniacz, sprowadzony, bez wypadku, bez korozji, zarejestr., stan bdb, alarm, c. zamek - 19.500 zł. Duszniki-Zdrój, powiat kłodzki, tel. 0604/51-79-70 GI97L9PPF

AUDI A3, 1999 r., 1600 ccm, benz., czarny met., ABS, wspom. kierownicy, c. zamek, pełne wyposaż. elektr., alufelgi, szyberdach, ks. serwisowa - 12.900 zł. Jawor, tel. 0601/20-58-99 GI97R7LA3

AUDI A3, 1999 r., 1600 ccm, benz., morski met., 4 airbagi, klimatronic, ABS, ESP, komputer, c. zamek, RO ze zmieniaczem CD, el. otw. szyby, el. reg. lusterka, alum. felgi - 12.400 zł. Kosorowice, powiat opolski, tel. 0609/41-13-01 GI97JXWY4

AUDI A3, 1999 r., 152 tys. km, 1600 ccm, benz., niebieski met., c. zamek, alarm, klimatronic, ABS, el. szyby, el. lusterka, ks. serwisowa, alufelgi, 4 airbagi, halogeny, bez wypadku, stan idealny, sprowadzony, opłacony - 16.900 zł. Luban, tel. 075/722-59-98, 0501/70-71-79 GI9TMWNY

AUDI A3, 1999 r., 187 tys. km, 1800 ccm, 125 KM, srebrny metalik, karta pojazdu, zarejestr., wspom. kierownicy, 4 airbagi, el. szyby, el. lusterka, ABS, el. szyberdach, c. zamek + pilot, alarm, RO + CD, zadbany, alufelgi, zderzaki i lusterka w kolorze nadwozia, atrakc. wygląd - 13.300 zł lub zamienię. Złoty Stok, powiat ząbkowicki, tel. 0600/94-24-15 GI97FJKHN

FOTO AUDI A3, 1999/00 r., 134 tys. km, 1900 ccm, TDI, srebrny, świeżo sprowadzony, 110 KM, 5-drzwiowy, 100% bez wypadku, klimatronic, ESP, SRS, ABS, 4 airbagi, 4 el. szyby, Webasto, el. lusterka, wspomaganie kier., c. zamek + piloty, alufelgi 17", stan bdb - 21.900 zł. Kłodzko, tel. 0669/57-50-09 www.mars.autogielda.pl KI3368319

AUDI A3, 2000 r., 135 tys. km, 1800 ccm, czarny, klimat., ABS, el. szyby, c. zamek, wspom. kierownicy - 13.800 zł + opłaty. Piotrowice, powiat jaworski, tel. 0721/02-51-52, 0698/13-57-94 GI97PXFT9

AUDI A3, 2000 r., 161 tys. km, 1900 ccm, TDI, 110 KM, czarny met., klimatronic, I właśc., immob., alarm, kpl. kluczyków, el. szyby, el. lusterka, ABS, po liftingu - 23.900 zł + opłaty. Świebodzice, powiat świdnicki, tel. 0605/62-03-24 GI97CJFHR

AUDI A3, 2000 r., 130 tys. km, 1600 ccm, benz., 101 KM, 5-drzwiowy, c. zamek, 4 airbagi, 4 el. szyby, klimatronic, hak, kubełk. fotele, oryg. RO, po tuningu, alufelgi, sprow. z Niemiec, ks. serwisowa, bez wypadku, stan bdb, zadbany - 16.500 zł + opłaty. Zebrzydowa, powiat bolesławiecki, tel. 0693/38-45-56 GI97PFHK3

AUDI A3, 2000 r., 170 tys. km, 1800 ccm, benz., granatowy met., 5-drzw., klimatronic, 4 el. szyby, c. zamek, wspom. kierownicy, airbagi - 12.400 zł + opłaty. Złotoryja, tel. 0605/85-50-52 GI97LWFA4

AUDI A3, 2000 r., 1900 ccm, TDI, sprow., zarejestr., klimatronic, 4 airbagi, el. szyby, el. reg. lusterka, ABS, RO, c. zamek, immob., alufelgi - 19.500 zł. Żmigród, powiat trzebnicki, tel. 0602/32-18-56 GI97NMHF9

AUDI A3, 2000/01 r., 146 tys. km, 1600 ccm, 101 KM, wiśniowy met., I właśc., w kraju od roku, wspom. kierownicy, c. zamek, 4 airbagi, el. szyby, el. lusterka, szyberdach, zadbany, zderzaki i lusterka w kolorze nadwozia, zadbany, RO, atrakc. wygląd, ABS, ASR, oszczędny, stan bdb, zarejestr. - 17.600 zł lub zamienię. Kłodzko, tel. 074/868-45-51, 0603/74-62-58 GI94FFACL

AUDI A3, 2002/03 r., 57 tys. km, 1800 ccm, turbo, czerwony, 3-drzwiowy, 10 airbagów, klimatronic, ABS, ESP, c. zamek + pilot, el. szyby, el. lust., wspom. kierownicy, podgrz. fotele, podgrz. lusterka, welurowa tap., udokumentowany przebieg, po liftingu - 28.900 zł. Rawicz, tel. 0607/40-20-17 GG9EXPMT

AUDI A3, 2002/03 r., 153 tys. km, 1900 ccm, TDI, 5-drzwiowy, model po liftingu, klimatronic, automatic, RO z CD Symphony, alufelgi, podgrzewane fotele, c. zamek, reg. skórzana kier., el. szyby, airbag, el. lusterka, ABS, ESP, stan bdb - 23.000 zł + opłaty, cena do negocjacji lub zamiana. Sobótka, powiat wrocławski, tel. 0607/05-66-47, 0604/69-09-96 II97RAP73

AUDI A3, 2003 r., 148 tys. km, 1900 ccm, TDI 131 KM, srebrny met., 5-drzw., 6-bieg., alum. felgi 16", pełne wyposaż. elektr., klimatronic, podgrz. fotele, czujnik parkowania, syst. audio Bose, atrakc. wygląd, ks. serwisowa, sprow. z Austrii, zarejestr. w kraju - 28.700 zł. Niemcza, powiat dzierżoniowski, tel. 0510/28-00-76, 074/837-62-29 GI97RTNCC

AUDI A3 SPORTBACK S-LINE, 2006 r., 126 tys. km, 2000 ccm, TDI, 170 KM, błękitny met., klimatronic 2-stref., 6-bieg., 8 airbagów, ABS, ESP, EBD, pełne wyposaż. elektr., 4 el. szyby, komputer z dużym kolorowym ekranem, podgrz. fotele, tempomat, 2 podłokietniki, kubełk. fotele, halogeny, alufelgi, RO z CD, trójramienna kier., bez wypadku - 47.900 zł + opłaty. Jawor, tel. 0503/71-26-79 GI97P9FAJ

FOTO AUDI A3 SPORTBACK AMBITION, 2009 r., 21 tys. km, 1896 ccm, perłowoczarny metalik, nowy model, tempomat, ABS, ESP, klimatronic, komputer, sensor deszczu i świateł, el. szyby i lusterka, 8 poduszek pow., aluminiowe felgi 17", RO z CD/mp3 sterowane przy kierownicy, stan idealny, pełna faktura VAT, z możliwością odliczenia 60% - 62.900 zł NETTO. Wrocław, tel. 0601/56-40-04, 071/725-55-67, 075/730-13-65 www.auto-linie.autogielda.pl KI3673029

FOTO **AUDI A4** SEDAN, 1995 r., 199 tys. km, 1800 ccm, 5V 115 KM, morska zieleń, 4-drzw., bez wypadku, kpl. dokumentacja, sprowadzony, zarejestr., ABS, alum. felgi, c. zamek, el. otw. szyby, el. reg. lusterka, immobilizer, 2 pod. pow., reg. kierownica, RO, wspom. kier., świeżo sprowadzony na kołach, stan bdb, gotowy do rejestracji - 9.200 zł brutto. Leszno (okolice), tel. 065/549-60-46, 0606/24-36-39 grzegorz.jakubowski1@wp.pl II97PJRJL

AUDI A4, 1995 r., 80 tys. km, 1600 ccm, benz., niebieski, klimat., ABS, reg. kierownica, el. lusterka, 2 kpl. kół (letn. i zim.), nowy pasek rozrządu, OC i przegląd do 05.2010 r. - 12.000 zł. Lwówek Śląski, tel. 0667/98-97-50 GI97PJT9M

AUDI A4, 1995 r., 1600 ccm, benz., inst. gaz., czerwony, inst. gaz. z sekwencyjnym wtryskiem (6-mies.), wspom. kier., ABS, c. zamek, w kraju od 2 lat, I właśc. - 10.800 zł. Oborniki Śląskie, tel. 0693/53-34-31 GI97LPENK

AUDI A4, 1995 r., 1900 ccm, TDI, zielony met., klimatronic, wspom. kierownicy, pełne wyposaż. elektr., ABS, airbag, soczewkowe reflektory, ważne OC i przegląd, RO z CD, hak - 11.700 zł. Opole, tel. 0506/06-34-24 GI97R3KL3

AUDI A4 SEDAN, 1995 r., 190 tys. km, 1900 ccm, TDI, zielony met., wspom. kierownicy, ABS, airbag, RO, c. zamek, el. szyberdach, alufelgi, stan bdb, zadbany - 11.900 zł + opłaty. Wrocław, tel. 0889/07-16-63 GI97PFNP7

AUDI A4 SEDAN, 1995/96 r., 182 tys. km, 1800 ccm, 16V, 115 KM, grafitowy met., 4-drzw., kpl. dokumentacja, zarejestr., opłacony, karta pojazdu, w kraju od 2 lat, 5-bieg., klimatronic, el. szyby, el. lusterka, airbagi, ABS, wspom. kierownicy, c. zamek, reg. kierownica, obrotomierz, wnętrze w idealnym stanie, chromowane dodatki, RO - 10.800 zł lub zamienię. Głogów, tel. 0721/02-00-37 GI97PXJJN

FOTO AUDI A4 SEDAN, 1995/96 r., 210 tys. km, 1900 ccm, TDI, granatowy met., 5-drzw., bez wypadku, garażowany, kierowca niepalący, kpl. dokumentacja, serwisowany, sprowadzony, zarejestr., ABS, alarm, c. zamek, el. otw. szyby, el. reg. lusterka, immobilizer, 2 pod. pow., reg. kierownica, RO, tap. welurowa, wspom. kier. - 14.900 zł do negocjacji. Kamienna Góra, tel. 0606/23-66-76, 0660/27-27-27 www.jeepekcar.autogielda.pl jeepekcar@wp.pl KI2842749

FOTO **AUDI A4** SEDAN, 1995/96 r., 187 tys. km, 1600 ccm, benzyna, czarny metalik, wspomaganie kierownicy, ABS, 2 airbagi, centralny zamek, immobilizer, el. lusterka, el. reg. reflektory, hak, welurowa tapicerka, po remoncie zawieszenia, nowe tarcze i klocki, sprowadzony, stan bardzo dobry, nie wymaga wkładu finansowego - 9.900 zł lub zamienię na tańszy. Paczków, powiat nyski, tel. 0519/13-35-50 II97PFPNN

AUDI A4 AVANT, 1996 r., 1900 ccm, TDI, wiśniowy, klimatronic, c. zamek, 2 airbagi, el. szyby, el. reg. reflektory, el. lusterka, alufelgi, hak, zarej., ważne OC, oryg. RO - 12.900 zł. Bolesławiec, tel. 0692/37-55-37 GI97LCWJ7

AUDI A4, 1996 r., 190 tys. km, 1600 ccm, 100 KM, benz., szary met., klimatronic, 2 airbagi, c. zamek, wspom. kierownicy, el. szyby, ABS, obrotomierz, opłacony, sprowadzony, stan bdb - 12.900 zł. Gryfów Śląski, tel. 075/781-12-09, 0600/43-68-45 GI9747LEE

FOTO **AUDI A4** QUATTRO SEDAN, 1996 r., 230 tys. km, 2800 ccm, V6 174 KM, czerwony, inst. gazowa, 4-drzw., kpl. dokumentacja, I właściciel w kraju, zarejestr., ABS, alarm + 2 piloty, alufelgi, c. zamek, el. otw. szyby, el. lusterka, immob., 2 pod. pow., reg. kierownica, RO JVC z MP3, szyberdach, tap. skórzana, wspom. kier., sprowadzony - 14.900 zł do negocjacji. Jelenia Góra, tel. 0721/58-26-25 II97PXEW7

AUDI A4 AVANT, 1996 r., 220 tys. km, 1900 ccm, TDI, 110 KM, srebrny, klimatronic, el. szyby, el. lusterka, 2 airbagi, hak, alarm, domykanie szyb pilotem, w kraju od pół roku, zadbany - 13.900 zł. Kłodzko, tel. 0667/74-97-05 GI97PCEHW

OGŁOSZENIE DROBNE BEZPŁATNE DLA OSÓB PRYWATNYCH

150/2009

UWAGA! Nie zamieszczamy ogłoszeń bez ceny z wyjątkiem ofert dotyczących sprzedaży części i ogłoszeń w działach: kupię, zamienię.

sprzedam | kupię | zamienię (zakreśl właściwe) — marka/przedmiot — model — wersja

rodzaj nadwozia — rok produkcji — przebieg w tys. km — poj. i rodzaj silnika — kolor

opis

cena w zł

miejscowość — ulica — kod — powiat — województwo

telefon 1 — telefon 2 — e-mail — numer GG

imię i nazwisko

WAŻNE! Zastrzegamy sobie prawo do dostosowania treści ogłoszenia do zasad obowiązujących w gazecie.

Te pola muszą być wypełnione, aby ogłoszenie ukazało się.

POTWIERDZENIE PRZYJĘCIA KUPONU WYPEŁNIA REDAKCJA — DATA — PODPIS

AUTO GIEŁDA DOLNOŚLĄSKA
51-137 Wrocław, al. Kasprowicza 46
tel. 071/346-94-44, fax 346-94-46

UNIWER AUTO®

Gotówka w 20 minut

KUPI KAŻDE AUTO

Dzwoń całą dobę - tel. 071/311-71-93, 0-501 403 135 OR063970

AUTO GIEŁDA DOLNOŚLĄSKA

regionalna gazeta ogłoszeniowa

Jak zamieścić ogłosznie drobne (nie dla firm) patrz strona 45

Telefoniczne Biuro Informacji i reklamacji ogłoszeń drobnych
tel. 071/346-94-20
reklamacja@autogielda.pl

Za treść ogłoszeń redakcja nie odpowiada. Zastrzegamy sobie prawo do ostatecznej redakcji ogłoszeń bezpłatnych, w tym również do skracania tekstu w przypadkach przekroczenia pojemności informacyjnej przyjętej dla ogłoszenia drobnego.

REDAKCYJNE BIURO REKLAM I OGŁOSZEŃ PŁATNYCH

51-137 Wrocław, al. Kasprowicza 46, parter, wejście A
tel. 071/346-94-94,
fax 071/346-94-95, pon.-pt. 8⁰⁰-16⁰⁰
e-mail: reklama@autogielda.pl
- **reklamacje ogłoszeń płatnych**
tel. 071/346-94-90

Realizujemy również zlecenia przysłane pocztą lub faksem (**nr 071/346-94-95**) pod warunkiem załączenia dowodu wpłaty na nasze konto. Reklamy te będą drukowane po wpłynięciu pieniędzy na nasze konto bankowe.

Podatnicy VAT proszeni są o upoważnienie nas do wystawienia faktury VAT bez swojego podpisu.

W razie jakichkolwiek wątpliwości co do wymiarów ogłoszenia reklamowego i jego ceny, prosimy przesłać treść ogłoszenia faksem, określimy jego wielkość, ustalimy cenę, udzielimy potrzebnych wyjaśnień pod nr. tel. **071/346-94-94.**

BIURO REKLAM I OGŁOSZEŃ

we Wrocławiu przy ul. Kościuszki 135 (dawna siedziba „Auto Giełdy Dolnośląskiej" - parter)
tel. 071/342-18-14,
fax 071/372-56-54
czynne w godzinach: pon.-pt. 8⁰⁰ 16⁰⁰, soboty nieczynne.

NASI PRZEDSTAWICIELE HANDLOWI

(z możliwością dojazdu do klienta)

Jerzy Bogobowicz,
e-mail: jurek@autogielda.pl
tel./fax 071/346-94-40, tel. 0-607 096 196

Ireneusz Jarecki
tel. 0-691 978 260, e-mail: jarota77@wp.pl

Romualda Strybel
e-mail: rstrybel@autogielda.pl
tel./fax 071/353-82-02, tel. 0-668 024 105

Adresy i telefony biur współpracujących z wydawnictwem drukujemy na stronie rozkładowej.

Nie drukujemy ogłoszeń, które nie są opłacone. Reklamacje rozpatrywane są do pięciu dni od daty ukazania się reklamy.

Cennnik reklam i ogłoszeń drukujemy na stronie rozkładowej

Numer naszego konta

AUTOGIEŁDA - M. Majski, J. Styrna - Sp. j.
ING Bank Śląski Oddział we Wrocławiu
27 1050 1575 1000 0022 6860 6353

AUTO GIEŁDA DOLNOŚLĄSKA

AUTOGIEŁDA
M. Majski, J. Styrna - Sp. j.
51-137 Wrocław, al. Kasprowicza 46
Sekretariat, tel. 071/346-94-00
http://www.autogielda.pl
Redaktor Naczelny: Janusz Styrna
Redaktor prowadzący dodatki „Odjazd" i „m2": Maciej Bielawski, tel. 071/346-94-50, e-mail: magazyn@autogielda.pl
Dział Reklamy i Kolportażu
kierownik: Dorota Ambrożewicz, tel. 071/346-94-90, e-mail: dambrozewicz@autogielda.pl
- reklama i ogłoszenia w Internecie tel. 071/346-94-91, internet@autogielda.pl
- kolportaż tel. 071/346-94-91, kolportaz@autogielda.pl
Dział Ogłoszeń Drobnych
kierownik: Eliza Maria Wojtyra, tel. 071/346-94-30
PRENUMERATĘ PROWADZI RUCH S.A. O/DOLNOŚLĄSKI, tel. 071/325-64-24

PROMOCYJNA KASACJA POJAZDÓW
LUBIN, UL. KOLEJOWA, TEL. 076/844-36-13
OR080776

AUDI A4 SEDAN, 1996 r., 180 tys. km, 1600 ccm, wiśniowy met., I właśc., karta pojazdu, oszczędny, klimat., c. zamek z funkcją domykania szyb, RO, podgrz. fotele, el. szyby i lusterka, el. szyberdach, zderzaki i lust. w kol. nadwozia, zadbany, drewn. dodatki, zarejestr., 2 airbagi, ABS, wspom. kierownicy, stan bdb - 12.900 zł lub zamienię. Kłodzko, tel. 074/868-45-51, 0603/74-62-58 GI97FXXXP

AUDI A4, 1996 r., 1800 ccm, benz., 2 airbagi, ABS, klimat., welurowa tap., zarejestr., alufelgi, stan idealny - 10 800 zł lub zam. na tańszy. Nowa Ruda, powiat kłodzki, tel. 0665/62-06-40 GI97PMAJM

AUDI A4 SEDAN, 1996 r., 1900 ccm, TDI, 110 KM, zielony met., klimatronic, el. szyby, el. lusterka, wspom. kierownicy, c. zamek, nowe opony zimowe - 12.900 zł Nysa, tel. 0605/74-12-52 GI97R7JFP

AUDI A4 SEDAN, 1996 r., 183 tys. km, 1800 ccm, benz., zielony met., zarejestr., ABS, alufelgi, alarm, c. zamek, el. szyby, komputer, airbag, welurowa tap., klimatronic, RO, wspom kierownicy - 12.700 zł. Oleśnica, tel. 0603/86-67-71 GI97MHYYP

AUDI A4 SEDAN, 1996 r., 1800 ccm, benz., czarny, el. otwierany, dach, el. szyby, el. lusterka, c. zamek, alarm, 2 airbagi, klimat., ciemne szyby, welurowa tap. - 8 000 zł + opłaty. Siekierczyn, powiat lubański, tel. 0606/99-47-50 GI97PM97X

AUDI A4 AVANT, 1996 r., 195 tys. km, 1800 ccm, benz., granatowy, klimatronic, 2 airbagi, ABS, wyposaż. el., relingi dach., roleta bag., sprowadzony - 9.900 zł + opłaty. Trzebnica, tel. 0606/77-92-47, 071/387-13-75 GG977XKWM

AUDI A4 SEDAN, 1996 r., 181 tys. km, 1600 ccm, 16V, 100 KM, zielony met., I właśc., sprowadzony, opłacony, zarejestr., klimatronic, ABS, c. zamek, el. szyberdach, el. szyby i lusterka, immob., reg. kierownica, el. reg fotele, 2 airbagi, 2 podłokietniki, alufelgi, welurowa tap., telefon, bez wypadku, stan silnika i blach. bdb - 10.800 zł lub zamienię. Wałbrzych, tel. 0501/36-04-11 GI97NLRC3

AUDI A4 QUATTRO KOMBI, 1996 r., 217 tys. km, 1900 ccm, TDI, granatowy, 2 airbagi, el. szyby, lusterka, Webasto, c. zamek, immob., szyberdach, RO, alufelgi, koła zimowe, piloty, zarejestr., ważny przegląd - 11.500 zł. Wrocław, tel. 0502/22-72-19 GI97NMFNF

AUDI A4, 1996 r., 156 tys. km, 1800 ccm, benz., V5, niebieski, el. szyberdach, el. szyby, c. zamek, przyciemn. szyby, airbagi, sport. kierownica i gałka zmiany bieg., atrakc. wygląd, ABS, wspom. kierownicy, sport. sztywne obniżone zawieszenie, sport. tłumik, 125 KM, el. lusterka - 12.500 zł. Wrocław, tel. 0505/46-33-71 GI97LCYAP

AUDI A4, 1996 r., 243 tys. km, 1900 ccm, TDI, granatowy, klimat., el. szyby, welurowa tap., ważne OC i przegląd, do poprawek blach. i lakiern. - 9.000 zł. Wrocław, tel. 0511/59-78-27 GI97PTFMN

FOTO **AUDI A4** SEDAN, 1996 r., 137 tys. km, 1600 ccm, benzyna, 101 KM, zielony metalik, 4-drzw., garażowany, kierowca niepalący, kpl. dokumentacja, I właściciel, sprowadzony, zarejestr., ABS, c. zamek, el. szyby, el. lusterka, immobilizer, 2 pod. pow., reg. kierownica, wspom. kier., obrotomierz, szyby atermiczne, stan silnika i blach. bdb - 12.500 zł możliwość rat. Ząbkowice Śląskie, tel. 0506/18-32-52, 0506/18-32-53, 0608/08-91-43 www.kalmar.autogielda.pl jerzymajerczyk@vp.pl KI2930649

AUDI A4 AVANT, 1996 r., 1900 ccm, TDI, 110 KM, granatowy met., klimatronic, 4 el. szyby, el. lusterka - 12.900 zł. Ziębice, powiat ząbkowicki, tel. 0502/74-52-07 GI97H3YJF

AUDI A4 SEDAN, 1996 r., 1600 ccm, benz., granatowy met., bez wypadku, I właśc., zarejestr., karta pojazdu, wspom. kierownicy, 2 airbagi, c. zamek, alarm + 2 piloty, szyberdach, Mul-T-Lock, RO, welurowa tap., nowe opony, zadbany, garażowany, stan bdb, ważne OC i przegląd - 10.600 zł lub zamienię. Złoty Stok, powiat ząbkowicki, tel. 074/817-50-01, 0507/01-53-10 GI97MHN4E

AUDI A4 SEDAN, 1996/97 r., 180 tys. km, 1900 ccm, TDI, granatowy met., I właśc. w kraju, karta pojazdu, ABS, wspom. kierownicy, c. zamek z funkcją domykania szyb, el. lusterka i szyby, alufelgi, klimatronic, zderzaki i lust. w kol. nadwozia, zużycie paliwa 5 l/100 km, RO, 2 airbagi, garażowany, nowy rozrząd, oleje - 15.200 zł lub zamienię. Kłodzko, tel. 074/868-45-51, 0603/74-62-58 GI97NLPR9

AUDI A4 SEDAN, 1996/97 r., 1900 ccm, TDI, srebrny met., c. zamek, wspom. kierownicy, ABS, alufelgi, drewn. dodatki, el. szyby, el. lusterka, el. szyberdach, 2 airbagi, RO, stan bdb - 10.900 zł + opłaty. Zgorzelec, tel. 0518/21-09-00 GG94F7TRR

AUDI A4 AVANT, 1997 r., 160 tys. km, 1900 ccm, TDI, 110 KM, zielony met., automatic, 4 airbagi, ABS, ESP, komputer, tempomat, klimat., spryskiwacze reflektorów, el. szyby, el. lusterka, el. fotele, c. zamek + pilot, RO z CD, nowe soczewkowe reflektory, podgrz. fotele i lusterka - 15 500 zł. Bartnica, powiat kłodzki, tel. 0781/35-92-93 GI97LWY43

AUDI A4, 1997 r., 214 tys. km, 1900 ccm, TDI, grafitowy met., 2 airbagi, el. szyby, hak, zarejestr., ABS, wspom. kierownicy, stan bdb, nowy rozrząd, nowy akumulator, welurowa tap., soczewkowe reflektory, polecam - 15.500 zł. Bolesławiec, tel. 0668/33-83-97 GI97LXHKN

FOTO **AUDI A4** KOMBI, 1997 r., 178 tys. km, 2595 ccm, V6 170 KM, grafitowy metalik, 5-drzw., sprow. z Niemiec, przygotowany do rej., ABS, alufelgi 15", aut. skrzynia bieg. Tiptronic, c. zamek, el szyby, el. lusterka, ESP, immobilizer, klimatronic, pod. pow., reg. kierownica, RO, szyberdach, tap. skórzana, wspom. kier., opłacony - 9.900 zł. Oleśnica, tel. 0607/65-86-42 www.auto-mix.autogielda.pl KI3633069

FOTO **AUDI A4** SEDAN, 1997 r., 1900 ccm, TDI, czerwony, 4-drzw., bez wypadku, kpl. dokumentacja, sprowadzony z Niemiec, ABS, alum. felgi, c. zamek, el. otw szyby, el. reg. lusterka, klimatronic, pod pow., reg. kierownica, RO, wspom. kier. 13.900 zł. Oleśnica, tel 0607/65-86-42 www auto-mix.autogielda.pl KI3675699

AUDI A4 AVANT, 1998/99 r., 190 tys. km, 1900 ccm, TDI 140 KM, srebrny met., 4 airbagi, klimatronic, ABS, pełne wyposaż. elektr., alufelgi, po liftingu, zarejestr., do poprawek lakiern. - 13.950 zł lub zam. na mniejszy. Jelenia Góra, tel. 0502/72-32-98 GG974N9WR

AUDI A4, 1998/99 r., 1900 ccm, TDI, 110 KM, klimatronic, ksenony, el. lusterka, el. szyby, airbagi, alarm, ABS, RO z CD, immob., alufelgi, stan bdb - 16.900 zł. Ziębice, powiat ząbkowicki, tel. 0661/44-63-19 GI97P44NR

FOTO **AUDI A4** SEDAN, 1999 r., 141 tys. km, 1600 ccm, benz., srebrny metalik, 4-drzw., bez wypadku, kierowca niepalący, sprowadzony, ABS, alarm, c. zamek na pilota, el. otw. szyby, el. reg. lusterka, immobilizer, klimatronic, 4 pod. pow., reg. kierownica, RO, wspom. kier., sprowadzony z Francji, model po liftingu - 14.400 zł do negocjacji. Dzierżoniów, tel. 0607/03-77-12 II97RPKFF

AUDI A4 KOMBI, 1999 r., 2500 ccm, TDI, 6-bieg., klimatronic 2-stref., skórzana tap., wspom. kierownicy, ABS, c. zamek + pilot, el. szyby, el. lusterka, 4 airbagi, RO, podgrz. fotele, el. fotele, roleta bag., relingi dach., ubezpieczony w kraju, zarejestr., zadbany, czyste wnętrze - 17.500 zł. Kłodzko, tel. 0609/45-10-70 GG9MFM33

Kredyty samochodowe na oświadczenie
Wrocław, tel./fax 071/341-90-62, kom. 0-607 867 798, kom. 0-609 630 638
OR091265

AUDI A4, 1997 r., 198 tys. km, 1800 ccm, wtrysk, niebieski met., pełne wyposaż. elektr., RO z CD, CB-radio, bez wypadku, stan bdb - 9.000 zł. Opole, tel. 0798/39-82-43 GI97RPM7H

AUDI A4 AVANT, 1997 r., 231 tys. km, 1900 ccm, TDI, 110 KM, granatowy met., stan bdb, automatic, alufelgi, el. szyby, wspom., 4 airbagi, el. szyberdach, hak, relingi, radio, ABS, zarejestr. - 14.300 zł. Polanica-Zdrój, powiat kłodzki, tel. 0887/10-47-01, 0887/06-35-31 GI97N7JXY

AUDI A4, 1997 r., 190 tys. km, 2600 ccm, benz., srebrny met., ks. serwisowa, wspom kierownicy, c. zamek, klimatronic, el. szyby, el. lusterka, ABS, 4 airbagi, hak - 9 700 zł. Szprotawa, powiat żagański, tel. 0608/55-47-49 GI97AFHXA

AUDI A4 SEDAN, 1997 r., 191 tys. km, 1900 ccm, TDI, 90 KM, granatowy met., 4 airbagi, ABS, el. szyby i lusterka, klimatronic, c. zamek, alarm, domykanie szyb, 2 podłokietniki, RO z CD i MP3, w kraju od 5 mies., karta pojazdu, ważne OC, nie wymaga wkładu finans., po wymianie płynów eksploatacyjnych, dużo nowych części, stan bdb - 15.400 zł. Wrocław, tel. 0668/83-27-04 GI97PMAXJ

AUDI A4 AVANT, 1997 r., 230 tys. km, 1900 ccm, TDI, 110 KM, zielony (butelkowy) met., c. zamek, wspom. kierownicy, klimatronic, el. szyby, el lusterka, 2 airbagi, ABS, hak, roleta, relingi dach., RO, serwisowany, alufelgi, stan bdb, podgrz. fotele - 12.200 zł + opłaty. Zgorzelec, tel. 0518/21-09-00 GI97CLRTJ

AUDI A4 AVANT, 1997/98 r., 183 tys. km, 1800 ccm, benz., zielony met., ABS, wspom. kierownicy, 4 airbagi, klimatronic, 4 el. szyby, el. lusterka, halogeny, roleta bag., kierowca niepalący, zadbane wnętrze, w kraju od 1.5 roku, zarejestr., I właśc., stan bdb - 14.400 zł. Brzeg, tel. 0601/59-32-66 GI97F4TW9

AUDI A4 SEDAN, 1997/98 r., 168 tys. km, 1600 ccm, benz., czerwony, 4 airbagi, wspom., c. zamek, klimatronic, wyposaż. el., stan idealny, zarejestr. - 12.800 zł. Kamienica, powiat nyski, tel. 0604/94-51-32 GI97NM9EC

AUDI A4 SEDAN, 1997/98 r., 180 tys. km, 1600 ccm, benz., czerwony, klimatronic, ABS, el. szyby, el. lusterka, podgrz. fotele, dziel. tylna kanapa, 4 airbagi, po wymianie rozrządu - 12.800 zł. Kamienica, powiat nyski, tel. 0606/28-31-54 GI97MJCWK

AUDI A4 KOMBI, 1997/98 r., 1900 ccm, TDI, 110 KM, granatowy met., el. szyby, el. lusterka, c. zamek, el. szyberdach, 2 airbagi, ABS, roleta bag., zadbany, ekonomiczny, zużycie paliwa 5 l/100 km, stan bdb, bez wypadku - 12.500 zł lub zamienię. Kłodzko, tel. 074/868-45-51, 0697/45-99-84 GG94RXJXC

FOTO **AUDI A4** SEDAN, 1999 r., 1900 ccm, 110 KM, TDI, srebrny, 5-drzw., bez wypadku, garażowany, kpl. dokumentacja, sprowadzony, ABS, alarm, alufelgi, automat. skrzynia bieg., c. zamek, el. otw. szyby, el. reg. lusterka, klimatyzacja, komputer pokl., 10 pod. pow., tempomat, wspom. kier. - 21.500 zł. Lwówek Śląski, tel. 0518/07-15-70, 0504/47-71-65 II97PXHX3

AUDI A4 AVANT, 1999 r., 195 tys. km, 2500 ccm, TDI, czarny, 6-bieg., klimatronic, el. szyby, el. lusterka, 4 airbagi, ABS, oryg. RO, komputer, tempomat, el. szyberdach, alufelgi 16" - 14.600 zł + opłaty. Nowa Sól, tel. 0605/47-27-59 GI97N7EH4

AUDI A4 AVANT, 1999 r., 167 tys. km, 1900 ccm, TDI, 110 KM, granatowy met., reg. kierownica ze wspom., ABS, 4 airbagi, klimatronic, el. otw. szyby, el. lusterka, serwisowany, bez wypadku, alufelgi, c. zamek, 2 podłokietniki, RO, telefon z zestawem głośnomówiącym, sprow., zadbany, stan idealny, halogeny, ważne OC i przegląd - 18 900 zł. Strzelin, tel. 0603/08-29-51 GI97MAMY4

KUPIĘ AUTO CAŁE LUB USZKODZONE Legnica, tel. 0-608 07 91 98
Wyślij sms-a - oddzwonię!
OR091332

AUDI A4 AVANT, 1999 r., 2500 ccm, srebrny, w kraju od roku, I właśc., pełne wyposaż. oprócz skórzanej tap., 6-bieg., stan bdb - 14.300 zł lub zamienię. Strzelin, tel. 071/392-34-50, 0608/46-89-32 GI97N74EL

FOTO **AUDI A4** KOMBI, 1999 r., 191 tys. km, 2499 ccm, TDI, srebrny met., 5-drzw., bez wypadku, garażowany, kierowca niepalący, kpl. dokumentacja, I właściciel w kraju, serwisowany, sprowadzony, zarejestr., ABS, alufelgi 17", c. zamek z pilotem, el. otw. szyby, el. reg. lusterka, ESP, immobilizer, klimatronic - 24.500 zł do drobnej negocjacji. Środa Śląska, tel. 0604/44-00-75, 0693/85-67-75 II97PTEAX

AUDI A4 KOMBI, 1999 r., 168 tys. km, 1600 ccm, benz., inst. gaz., granatowy met., inst. gaz. z sekwencyjnym wtryskiem, ABS, wspom. kierownicy, butla gazu w miejscu koła zapasow., nowy model, c. zamek, tempomat, airbagi, halogeny przednie i tylne, welurowa tap., RO, klimatronic, ksenony, alufelgi, podłokietnik, zadbany, stan idealny - 15.300 zł. Świebodzice, powiat świdnicki, tel. 0724/92-47-77 GI97PM3PY

KUPIĘ KAŻDE AUTO USZKODZONE LUB CAŁE
CAŁA POLSKA
TEL. 0-605 85 58 00, r.s11@wp.pl
OR092777

AUDI A4 AVANT, 1997/98 r., 151 tys. km, 1600 ccm, benz., srebrny met., klimatronic, wspom. kierownicy, c. zamek, el. szyby, el. lusterka, alufelgi 16", podgrz. fotele, hak, ks. serwisowa, zadbany, stan bdb, sprow. - 13.200 zł. Legnica, tel. 0793/98-65-56, 0503/13-65-08 GI97FTTTT

AUDI A4 AVANT, 1997/98 r., 1800 ccm, benz., granatowy met., pełne wyposaż. oprócz skórzanej tap. i nawigacji, alufelgi - 12.500 zł lub zamienię na mniejszy. Ząbkowice Śląskie, tel. 0693/34-57-77 GI97M7KTL

AUDI A4 SEDAN, 1997/98 r., 1900 ccm, TDI, czerwony, serwisowany, c. zamek, wspom. kierownicy, ABS, el. szyby, el lusterka, el. szyberdach, 2 airbagi, welurowa tap., RO z CD, alufelgi, stan bdb - 11.200 zł + opłaty. Zgorzelec, tel. 0518/21-09-00 GI97JXR9K

AUDI A4 AVANT, 1998 r., 1900 ccm, diesel, 90 KM, czarny met., klimatronic, 3 airbagi, el. szyby, el. lusterka, el. reg. reflektory, alufelgi 15", relingi dach., dziel. tylna kanapa - 15.800 zł. Jawor, tel. 0662/23-43-98 GI97RTMLJ

AUDI A4 SEDAN, 1999 r., 118 tys. km, 1800 ccm, benz., 125 KM, czarny, po liftingu, chromowane dodatki, skórzana tap., klimatronic 2-stref., RO z CD, kpl. kół zim., stan bdb - 19.900 zł. Wrocław, tel. 0601/55-70-42 GI97KR7Y9

AUDI A4, 1999 r., 1900 ccm, TDI, srebrny met., sprow. z Niemiec, pełne wyposaż. oprócz skórzanej tap. - 15.900 zł + opłaty. Wrocław, tel. 0796/96-93-96 GI97PFPAP

AUDI A4 SEDAN, 1999 r., 166 tys. km, 1781 ccm, benz., 150 KM, granatowy, model po liftingu, ESP, klimatronic, 4 airbagi, el. szyby, el. lusterka, tempomat, soczewkowe reflektory, podgrz. fotele, skórzana kier. S3, Tiptronic, c. zamek, alufelgi 18", nie zarejestrowany - 15.500 zł. Wrocław, tel. 0888/63-50-88 GI97R7NPF

FOTO **AUDI A4** B5 SEDAN S-LINE, 1999 r., 240 tys. km, 2496 ccm, 2.5 TDI V6, grafitowy met., garażowany, serwisowany, sprowadzony, zarejestr., ABS, alarm, alufelgi 16", aut. skrzynia bieg. Tiptronic, c. zamek z pilotem, el. otw szyby (4), el. reg. lusterka, ESP, immobilizer, klimatronic, pełna wersja - 17 000 zł do negocjacji. Wrocław, tel. 0603/30-23-50 stecu@poczta.onet.pl II97PCHC4

FOTO AUDI A4 SEDAN, 1999 r., 200 tys. km, 1900 ccm, 110 KM, srebrny metalik, 4-drzw., sprowadzony, zarejestr., ABS, alarm, alum. felgi, c. zamek, el. otw. szyby, el. reg. lusterka, ESP, immobilizer, klimatyzacja, komputer pokl., pod. pow., reg. kierownica, RO, tap. skórzana, wspom. kier., udokumentowany przebieg - 19.900 zł. Ząbkowice Śląskie, tel. 0602/63-11-73, 074/815-40-17 www.combi.autogielda.pl auto.komis.combi@neostrada.pl KI1729179

KUPIĘ KAŻDE AUTO 0-601 831 995
BOLESŁAWIEC, WAŁBRZYCH, ZGORZELEC LUBAŃ, ZŁOTORYJA
e-mail:ford1@interia.eu
OR090682

AUDI A4, 1997 r., 1900 ccm, TDI, 110 KM, pełne wyposaż. elektr., klimatronic, zarejestr. - 20.100 zł. Jelcz-Laskowice, powiat oławski, tel. 0785/69-90-70 GI949R7XT

FOTO **AUDI A4** KOMBI, 1997 r., sprowadzony, ABS, klimatyzacja, pod. pow., RO, do opłacenia w kraju - 11 600 zł. Jelenia Góra, tel. 0515/20-62-46 II97RMM4C

AUDI A4 AVANT, 1997 r., 1800 ccm, turbo E, inst. gaz., brązowy, pełne wyposaż. oprócz skórzanej tap., po wymianie płynów, klocków hamulcowych i tarcz - 13.000 zł lub zamienię na tańszy. Karolinki, powiat rawicki, tel. 0502/43-91-20 GI97LW93H

AUDI A4 KOMBI, 1997 r., 167 tys. km, 1800 ccm, inst. gaz., ciemnozielony, butla gazu w miejscu koła zapasow., instal Landi-Renzo, klimatronic, ABS, pełne wyposaż. elektr., reling dach., roleta bag., 2 airbagi, bez wypadku, stan idealny, serwisowany, RO, drewn. dodatki, opłacony - 12.500 zł. Legnica, tel. 0694/73-53-85, 076/722-03-85 GI97NLHMC

FOTO AUDI A4 SEDAN, 1997 r., 156 tys. km, 1900 ccm, diesel, zielony metalik, 4-drzw., bez wypadku, garażowany, na gwarancji, kierowca niepalący, kpl. dokumentacja, I właściciel, serwisowany, sprowadzony, ABS, c. zamek, el. otw. szyby, el. reg. lusterka, ESP, immobilizer, klimatronic, komputer pokl., 4 pod. pow. - 13.900 zł. Legnica, tel. 0606/38-41-82 KI3675849

AUDI A4 AVANT, 1997 r., 193 tys. km, 1900 ccm, TDI, srebrny met., wspom. kierownicy, ABS, c. zamek, 2 airbagi, relingi dach., roleta, el. szyby i lust., alufelgi 17" - 10.800 zł. Leszno, tel. 0793/28-41-22 GI97PTFR7

AUDI A4, 1997 r., 1900 ccm, TDI, czerwony, klimatronic, wspom. kierownicy, c. zamek, ABS, el. szyby, el. lusterka, 2 airbagi, alufelgi, zadbany, bez wypadku, I właśc., serwisowany - 13 900 zł. Oleśnica, tel. 0721/95-32-44 GI97LWNNR

AUDI A4, 1998 r., 1900 ccm, TDI, 110 KM, automatic, klimatronic, c. zamek, el. szyby, el. lusterka, wspom. kierownicy, alufelgi, oryg. RO Audi - 15.900 zł. Nysa, tel. 0606/25-41-52 GI97N737T

AUDI A4, 1998 r., 122 tys. km, 2400 ccm, benz., 165 KM, ABS, klimat., c. zamek, el. szyby, el. lusterka, wspom. kierownicy, alufelgi oryg., stan bdb, hak - 12.300 zł. Nysa, tel. 0606/25-41-52 GI97RTLCR

AUDI A4 SEDAN, 1998 r., 2500 ccm, TDI, czarny, c. zamek, wspom. i reg. kierownicy, ABS, ASR, alarm, immob., el. otw. szyby, 4 airbagi, klimatronic 2-stref., RO z CD, alufelgi, reg. fotel kierowcy i reflektory, 6-bieg., bez wypadku, komputer pokładowy - 18.800 zł. Opole, tel. 077/441-15-55, 0600/01-23-90 GI94RNM9L

AUDI A4 SEDAN QUATTRO, 1998 r., 2800 ccm, benz., bordowy, skórzana tap. w kolorze kremowym, zarejestr. - 15.800 zł. Szprotawa, powiat żagański, tel. 0888/02-09-27 GI97RTRW9

AUDI A4 AVANT, 1998 r., 180 tys. km, 1900 ccm, TDI, 110 KM, granatowy met., klimatronic, ABS, el. szyby, 4 airbagi, wspom. kierownicy, c. zamek, el. lusterka, szyberdach, alufelgi, relingi dach., roleta, RO, stan bdb, zadbany - 16.500 zł + opłaty. Wrocław, tel. 0889/07-16-63 GI97NEXXK

AUDI A4 KOMBI, 1998 r., 2500 ccm, TDI, srebrny met., pełne wyposaż. elektr., tempomat, chromowane relingi, alufelgi, stan bdb - 16.500 zł. Wschowa, tel. 0667/97-60-56 GI97RTTJ4

AUDI A4 SEDAN, 1998 r., 218 tys. km, 1900 ccm, TDI, 110 KM, srebrny met., ABS, el. szyby, klimatronic, c. zamek, alufelgi, bez wypadku, ks. serwisowa - 16.500 zł. Zebrzydowa, powiat bolesławiecki, tel. 0603/26-07-51 GI97NTW3E

CHŁODNICE Naprawa montaż
Napełnianie odgrzybianie **SERWIS** sprzedaż montaż
KLIMATYZACJA
REG-PLAST www.regplast.pl Wrocław, ul. Przedmiejska 1 (Legnicka między wiaduktami)
SERWIS (071)350-07-17, SKLEP (071)355-06-07
OR071818

KREDYTY SAMOCHODOWE
DLA FIRM I OSÓB FIZYCZNYCH - NA OŚWIADCZENIE
WROCŁAW, UL. KAZIMIERZA WIELKIEGO 9/209, TEL. 605 988 415, 71/344-50-18
WNIOSEK PRZEZ TELEFON

AUDI A4 SEDAN, 1999 r., 1600 ccm, benz., granatowy met., klimatronic, sprow. z Niemiec, ksenony, komputer, el. szyby, el. lusterka, ABS, TC, alufelgi, szyberdach, stan idealny, I właśc. - 18.900 zł. Ziębice, powiat ząbkowicki, tel. 0503/15-15-19 GI97PFLJM

AUDI A4 SEDAN, 1999/00 r., 160 tys. km, 1600 ccm, 101 KM, wiśniowy met., nowy model, wspom. kierownicy, c. zamek z funkcją domykania szyb, klimatronic, 4 airbagi, el. lusterka i 4 szyby, alarm, alufelgi, zderzaki i lust. w kol. nadwozia, ważne OC i przegląd do 05.2010 r., podgrz. fotele, ABS, garażowany, zadbany, stan bdb - 15 900 zł lub zamienię. Kłodzko, tel. 074/868-45-51, 0603/74-62-58 GI97PCEEC

AUDI A4 AVANT, 1999/00 r., 199 tys. km, 2500 ccm, turbo D, bordowy met., zarejestr., bez wypadku, klimatronic, 10 airbagów, ABS, kontrola trakcji, el. otw. szyby, el. reg. lusterka, halogeny, tempomat, szyberdach, alufelgi, podłokietnik, stan idealny - 23.900 zł, możliwe raty. Nysa, tel. 077/420-50-81, 0513/09-70-51 GI9M4AX7

AUDI A4 SEDAN, 1999/00 r., 182 tys. km, 1900 ccm, TDI, 110 KM, czarny, klimatronic, ABS, ESP, el. szyby, el. reg. i podgrz lusterka, 4 airbagi, c. zamek, alarm + pilot, immob., halogeny, alufelgi, kubełk. fotele, 2 podłokietniki, 2 lata w Polsce, stan idealny - 22.900 zł. Strzegom, powiat świdnicki, tel. 0667/43-89-90, 0661/66-04-77 GI97MARTW

AUDI A4 AVANT QUATTRO, 1999/00 r., 193 tys. km, 2500 ccm, TDI, 150 KM, el. lusterka, el. szyby, 4 airbagi, klimatronic, hak, ksenony, nowe opony letnie - 21.000 zł + opłaty. Zgorzelec, tel. 0602/81-23-32 GG9R7FEW

AUDI A4 SEDAN, 2000 r., 1900 ccm, diesel, złoty met., el. szyby, komputer, klimatronic, ks. serwisowa - 23.900 zł. Borek Strzeliński, tel. 0695/44-66-93, 0504/22-74-15 GI97RARNF

GAZOPROJEKT
Biuro Studiów i Projektów Gazownictwa GAZOPROJEKT SA
ul. Strzegomska 55a
53-611 Wrocław
www.gazoprojekt.com.pl
GRUPA PGNIG

posiada do sprzedaży samochód terenowy:
- marka: **Nissan Terrano II, 2,7 TD MR`00,** wersja wyposażenia: TDi Luxury, 2664 ccm, 92 kW (125 KM), turbodiesel, zarejestrowany jako ciężarowy (fabryczna homologacja)
- rok produkcji: 2001, pierwsza rejestracja: 16.01.2002 r., przebieg: 401 tys. km,
- przegląd techniczny ważny do 23.03.2009 r.,
- sprawny, w ciągłej eksploatacji, ciemnoniebieski metalik, 4 el. szyby, pięciodrzwiowy, welurowa tapicerka, 2 airbagi, klimatronic, aluminiowe felgi, kupiony w salonie, serwis i naprawy: stacje autoryzowane Nissan

Cena: 19.300 zł brutto.
Oferta ważna do dnia 8.01.2010 r.
W sprawie oględzin i stanu technicznego należy kontaktować się z Kierownikiem Działu Transportu.
Tel. 0-601 892 661 lub 071/785-12-50, fax 071/373-58-09.
Biuro Gazoprojekt S.A. zastrzega sobie prawo do odwołania oferty sprzedaży oraz swobodnego wyboru oferenta.
OR092860

AUDI A4 SEDAN, 2000 r., 179 tys. km, 1900 ccm, TDI, srebrny met., klimatronic, ABS, wspom kierownicy, 4 airbagi, el. szyby, el. lusterka, c. zamek, parktronic, alufelgi, ważne OC, stan bdb - 19.900 zł + opłaty. Legnica, tel. 0794/04-42-17 GI97PXHK3

AUDI A4 AVANT, 2000 r., 199 tys. km, 1900 ccm, TDI 110 KM, granatowy met., klimatronic, 4 airbagi, ABS, el. szyby, el. lusterka, ks. serwisowa, tempomat, komputer, ksenony, kubełk. fotele, welurowa tap., podgrz. fotele, RO z CD, podłokietniki, relingi dach., roleta bag., halogeny, sprow., opłacony - 20.000 zł. Lubań, tel. 075/722-59-98, 0501/70-71-79 GI943X7LT

AUDI A4 SEDAN, 2000 r., 1900 ccm, TDI, 116 KM, srebrny met., klimatronic, 4 airbagi, alufelgi, c. zamek, alarm - 25 900 zł. Mieska Górka, powiat rawicki, tel. 0512/29-70-66 GI97NPP7T

AUDI A4 AVANT, 2000 r., 2500 ccm, TDI, czarny met., ABS, alum. felgi, c. zamek, el. otw. szyby (4), ESP, immob., 4 airbagi, wspom. i reg. kierownicy, RO z CD, MP3, nowe opony, 6-bieg., halogeny, podłokietnik, komputer pokładowy, reg. fotel kierowcy i reflektory, reg. mocowanie pasów - 19 900 zł. Opole, tel. 077/441-15-55, 0600/01-23-90 GI97ELH9W

AUDI A4 SEDAN, 2001 r., 146 tys. km, 1900 ccm, TDI 130 KM, zielony met., klimatronic, ABS, ESP, el. szyby, el. lusterka, 6 airbagów, alufelgi 18", zadbany, atrakc. wygląd - 35.400 zł, e-mail: dziki@onet.pl. Lubań, tel. 0507/14-53-91, 0512/17-68-16, 075/724-13-04 dziki@onet.pl GI97LWFJA

AUDI A4, 2001 r., 223 tys. km, 1900 ccm, TDI, 130 KM, ESP, pełne wyposaż. oprócz skórzanej tap., serwisowany, 2 kpl. opon, ks. serwisowa, I właśc. niepalący, w kraju od roku - 35.700 zł lub zam. na Toyotę Avensis. Nowa Wieś Grodziska, powiat złotoryjski, tel. 076/877-52-36 po godz. 16, 0505/96-26-49 GI97HCKK9

FOTO AUDI A4 B5 KOMBI, 2001 r., 182 tys. km, 1900 ccm, TDI, 115 KM, czarny met., bez wypadku, garażowany, kpl. dokumentacja, I właściciel, serwisowany, sprowadzony, zarejestr., ABS, alum. felgi, c. zamek, el. otw. szyby, el. reg. lusterka, ESP, immobilizer, klimatronic, 4 pod. pow., RO, tap. welurowa, wspom. kier., stan bdb - 27.800 zł, możl. raty lub zamiana. Otmuchów, powiat nyski, tel. 0506/35-26-72, 0694/38-23-68 www.ta-ma.autogielda.pl KI3162449

AUDI A4 SEDAN, 2002 r., 142 tys. km, 2000 ccm, benz., inst. gaz., granatowy met., 4-drzw., 130 KM, klimatronic 2-stref., 6 airbagów, komputer pokładowy, RO z CD, c. zamek + pilot, wspom kierownicy, ABS, ASR, ESP, el. szyby, el. reg. i podgrz. lusterka, blokada skrzyni bieg. Bear-Lock, I właśc. w kraju, sprow. z Niemiec, stan bdb - 25 000 zł. Głogów, tel. 0793/59-58-88, 076/834-23-92 GI97PJWAW

AUDI A4, 2002 r., 127 tys. km, 2000 ccm, benz., czarny met., c. zamek + pilot, el. lusterka i szyby, ABS, ASP, 6 airbagów, klimatronic, alufelgi, alarm, RO, el. fotele, ks. serwisowa - 29.000 zł. Odolanów, powiat ostrowski, tel. 062/733-29-20, 0501/36-87-84 GI94T94HJ

AUDI A4 KOMBI, 2002 r., 198 tys. km, 1900 ccm, TDI 131 KM, srebrny met., klimatronic, el. szyby, ksenony, alufelgi, ESP, el. 4 szyby, komputer - 32.900 zł. Wrocław, tel. 0794/79-46-94 GI97MJ3YH

AUDI A4 SEDAN, 2002 r., 100 tys. km, 2000 ccm, benz., szary met., sprow. z Niemiec, ks. serwisowa, klimatronic, el. szyby, komputer, alufelgi, stan idealny - 29.900 zł. Ziębice, powiat ząbkowicki, tel. 0503/15-15-19 GI97RAP9H

AUDI A4 SEDAN, 2002 r., 1900 ccm, TDI, sprow., bez wypadku, klimatronic, 6 airbagów, alufelgi, el. szyby, el. lusterka, ABS, ESP, RO, c. zamek, immob., 2 podłokietniki, stan jak nowy - 33.500 zł. Żmigród, powiat trzebnicki, tel. 0602/32-18-56 GI97L4T9K

AUDI A4 SEDAN, 2002/03 r., 150 tys. km, 1900 ccm, TDi, 131 KM, atramentowy met., klimatronic 2-stref., ABS, ESP, 8 airbagów, el. otw. szyby, komputer, podłokietnik, oryg. RO, alufelgi, opony zimowe, halogeny, szyby atermiczne, bez wypadku, serwisowany, stan idealny - 31.900 zł + opłaty. Jawor, tel. 0501/54-61-96 GI97JTK3C

AUDI A4, 2002/03 r., 1900 ccm, TDI, 131 KM, klimatronic 2-stref., 6 airbagów, wspom. kierownicy, reg kierownica, el. szyby, el. lusterka, komputer, ESP, ABS, ASR, oryg. RO z CD, c. zamek, alarm + pilot, halogeny, roleta bag., alufelgi 16", kpl. kół zim., zarejestr., ważne OC i przegląd - 35.500 zł. Ostrzeszów, tel. 0697/24-70-14 GI97N7FHH

AUDI A4 QUATTRO, 2003 r., 1800 ccm, benz., szary met., bogate wyposaż. - 29.500 zł. Bartoszowa, powiat strzeliński, tel. 071/393-30-70 GI94YNCWL

FOTO **AUDI A4** KOMBI, 2003 r., 199 tys. km, 1900 ccm, TDI, czarny metalik, 5-drzw., bez wypadku, garażowany, kpl. dokumentacja, kupiony w kraju, serwisowany, zarejestr., ABS, alarm, alum. felgi, c. zamek, el. otw. szyby, el. reg. lusterka, ESP, immobilizer, klimatyzacja, komputer pokl., pod. pow., reg. kierownica, RO - 39.900 zł do negocjacji. Brzeg, tel. 0602/38-81-47 II97R7HH9

AUDI A4 SEDAN QUATTRO, 2003 r., 1800 ccm, turbo E 170 KM, perłowoczarny, I właśc. w kraju, sprow. z USA rok temu, ABS, ESP, 4x4, el. lusterka, el. szyby, klimatronic 2-stref., c. zamek + alarm, 6 airbagów, RO z CD, wspom. kierownicy, tempomat, komputer, podgrz fotele, skórzana tap. czarna, światła przeciwmgielne, alufelgi 17 - 36.900 zł. Chocianów, powiat polkowicki, tel. 0503/87-86-28 GI97NLA74

FOTO **AUDI A4** KOMBI, 2003 r., 64 tys. km, 1800 ccm, 163 KM, turbo E, srebrny, 4-drzw., sprowadzony, ABS, alum. felgi 16", ESP, 4 pod. pow., ks. serwisowa - 33.900 zł + opłaty. Lubin, tel. 0508/78-47-07 II97PJRTY

AUDI A4 S-LINE, 2003 r., 77 tys. km, 2000 ccm, FSI, granatowy, pełne wyposaż. oprócz nawigacji, udokum. przebieg, bardzo zadbany, właśc. niepalący (kobieta), bez wypadku - 41.500 zł do małej negocjacji. Świdnica, tel. 0694/18-60-14 GI97K99YL

FOTO AUDI A4 KOMBI, 2003/04 r., 190 tys. km, 1900 ccm, TDI, 130 KM, czarny, 5-drzw., bez wypadku, garażowany, kierowca niepalący, kpl. dokumentacja, I właściciel, sprowadzony, zarejestr., ABS, alarm, alufelgi 16", c. zamek, el. otw. szyby (2), el. reg. lusterka, ESP, immobilizer, klimatronic, komputer pokl., RO - 35.900 zł do negocjacji. Kamienna Góra, tel. 0606/23-66-76, 0660/27-27-27 www.jeepekcar.autogielda.pl jeepekcar@wp.pl KI3542029

FOTO AUDI A4 KOMBI, 2003/04 r., 176 tys. km, 1900 ccm, TDI, klimatronic, zarejestrowany, garaż., kier. niepalący, kpl. dokumentacja, I właściciel, sprowadzony, ABS, alarm, alufelgi, c. zamek, el. otw. szyby, el. reg. lusterka, ESP, immob., komputer pokl., 4 pod. pow., reg. kierownica, RO, wspom. kier., stan bdb - 34 900 zł możliwość rat. Ząbkowice Śląskie, tel. 0506/18-32-52, 0506/18-32-53, 0608/08-91-43 www.kalmar.autogielda.pl jerzymajerczyk@vp.pl KI2401519

AUTO LUSTERKA
WKŁADY DO LUSTEREK
Dorabianie szkieł panoramicznych wszystkie modele, osobowe i ciężarowe
Wrocław, ul. Szczecińska 17
tel. 071/349 37 52
tel. 514 947 420, 0662 322 569

AUDI A4 AVANT, 2004 r., 161 tys. km, 1900 ccm, TDI, 130 KM, srebrny, sprow., zarejestr., klimatronic, el. szyby, el. lusterka, alarm, c. zamek, komputer, ABS, ESP, alufelgi 17", 6-bieg., zadbany, podgrz. szyba przednia, garażowany, stan idealny - 41 600 zł. Bolesławiec, tel. 0601/05-33-58 GI97NAPRM

FOTO **AUDI A4** KOMBI, 2004 r., 182 tys. km, 1900 ccm, TDIi, 131 KM, ciemnogranatowy, 5-drzw., bez wypadku, ABS, alarm, alum. felgi, c. zamek + pilot, el. otw. szyby, el. reg. lusterka, ESP, immobilizer, 6 pod. pow., RO z CD, tap. welurowa, wspom. kier., klimatronic, 7 miesięcy w kraju, zarejestrowany, po wymianie rozrządu - 36.300 zł. Lubin, tel. 0607/85-49-88 II97RTPF9

AUDI A4, 2005 r., 132 tys. km, 1900 ccm, diesel 115 KM, grafitowy met., 5-drzw., ABS, el. otw. szyby, el. reg. lusterka, klimatronic, alufelgi, c. zamek, alarm, 6 airbagów, RO z CD, wspom. kierownicy, immob., komputer, tempomat, ESP, halogeny - 52.900 zł. Syców, powiat oleśnicki, tel. 062/785-94-95, 0795/53-61-24 GI94T94CT

FOTO AUDI A4 KOMBI, 2005 r., 160 tys. km, 2000 ccm, TDI 140 KM, czarny metalik, 4-drzw., bez wypadku, kpl. dokumentacja, I właściciel, sprowadzony, zarejestr., ABS, alum. felgi, c. zamek, el. otw. szyby (2), el. reg. lusterka, ESP, immobilizer, klimatyzacja, komputer pokl., 8 pod. pow., RO, tempomat, wspom. kier. - 46.800 zł. Świebodzice, powiat świdnicki, tel. 0605/62-59-28, 074/854-01-38 www.speedcar.autogielda.pl KI2765709

AUDI A4 SEDAN, 2005 r., 59 tys. km, 1900 ccm, TDI, 130 KM, srebrny metalik, 6-bieg., 6 airbagów, 4 el. szyby, alufelgi 16", c. zamek, RO + CD, wspom. kierownicy, ABS, ESP, tempomat, c. zamek, el lusterka, klimatronic - 42 500 zł. Wałbrzych, tel. 0602/50-33-20 GI97LW7N3

AUDI A4 SEDAN, 2005 r., 115 tys. km, 1900 ccm, TDI 115 kW, czarny met., 6 airbagów, klimatronic, el. szyby, c. zamek, RO z CD, alufelgi, wspom. kierownicy, ABS, ESP, hak - 43.500 zł. Wałbrzych, tel. 0602/50-33-20 GI97RAMJ9

AUDI A4 KOMBI, 2005 r., 170 tys. km, 3000 ccm, TDI, szary met., napęd 4x4, nawigacja, DVD, 8 airbagów, el. 4 szyby, komputer, do opłacenia - 58.600 zł. Wrocław, tel. 0794/79-46-94 GI97P4EKR

AUDI A4 AVANT, 2005 r., 2000 ccm, TDI, 140 KM, srebrny met., srebrne relingi, alufelgi, klimatronic 2-stref., el. szyby, RO z CD, ksenony, sprow. z Niemiec, stan idealny - 47.600 zł. Wrocław, tel. 0516/04-38-80 GI97LWAPT

AUDI A4 AVANT, 2006 r., 158 tys. km, 1900 ccm, TDI, serwisowany, sprow. z Niemiec, w kraju od 8 mies., zarejestr., I właśc., pełne wyposaż. oprócz skórzanej tap., nowy rozrząd i opony zimowe - 47.900 zł. Legnica, tel. 0694/99-36-05 GI97PFKE7

URZĘDOWE ZŁOMOWANIE POJAZDÓW
SKUP CAŁYCH ORAZ USZKODZONYCH
PŁATNOŚĆ GOTÓWKĄ!
tel. 0-505 10 15 06, 0-609 56 22 28

AUDI A4 QUATTRO SEDAN, 2006 r., 51 tys. km, 2000 ccm, benz., jasnobłękitny, 4WD, automatic, sprowadzony, pełne wyposaż., stan techn. bdb, faktura VAT - 69.900 zł, zdjęcia na www.autogielda.pl. Wrocław, tel. 071/372-45-56 w godz. 8-18, 0509/30-42-53 GI97J79RK

AUDI A4, 2007 r., 15 tys. km, 2000 ccm, benz., chromowane dodatki, alufelgi 17", wspom. kierownicy, c. zamek, pełne wyposaż. oprócz skórzanej tap. i nawigacji, stan bdb - 56 000 zł. Rawicz, tel. 0661/74-38-14 GG973FX9X

AUDI A4 QUATTRO S-LINE, 2007 r., 54 tys. km, 220 KM, TFSI, czarny met., 6-bieg., ks. serwisowa, ksenony, nawigacja Plus MMI, klimatronic 2-stref., skórzana tap., ABS, ESP, PDC, airbag, alum. felgi, tempomat, komputer, wspom. kierownicy, c. zamek, sensor deszczu i zmierzchu, 4 el. szyby, podgrz. fotele, wersja europejska - 69.500 zł opłacony, faktura VAT. Siedlików, powiat ostrzeszowski, tel. 0601/79-99-80 GI97LE9FH

AUDI A4 AVANT AMBITION, 2008 r., 31 tys. km, 2000 ccm, TDI 143 KM, czarny met., 6-bieg., ks. serwisowa, nawigacja z dużym wyświetlaczem MMI, klimatronic, panoramiczny dach, ABS, ESP, PDC, airbag, alum. felgi, komputer, wspom. kierownicy, c. zamek, sensor deszczu i zmierzchu, 4 el. szyby, podgrz. fotele, bez wypadku, stan idealny - 99.500 zł. Siedlików, powiat ostrzeszowski, tel. 0601/79-99-80 GI97MLNAN

FOTO AUDI A4, 2008 r., 18 tys. km, 2000 ccm, TDI, 143 KM, perłowoszary metalik, 4-drzw., sprowadzony, ABS, alum. felgi, c. zamek, el. otw szyby, el. reg. lusterka, ESP, immobilizer, klimatyzacja, komputer pokl., pod. pow., reg. kierownica, RO CD, tempomat, wspom. kier. - 99.000 zł. Wrocław, tel. 0601/56-40-04, 071/725-55-67, 075/730-13-65 www.auto-linie.autogielda.pl KI2667039

FOTO AUDI A4, 2009 r., 3 tys. km, 2000 ccm, TDI 143 KM, perłowoczarny metalik, Multitronic, 4-drzw., sprowadzony, ABS, alum. felgi, aut. skrzynia bieg., c. zamek, el. otw. szyby, el. reg. lusterka, ESP, immobilizer, klimatyzacja, komputer pokl., pod pow., reg. kierownica, RO, tempomat, wspom. kier. - 109.000 zł. Wrocław, tel. 0601/56-40-04, 071/725-55-67, 075/730-13-65 www.auto-linie.autogielda.pl KI2667049

AUTOALARMY
radia, głośniki, zestawy GSM, systemy satelitarne GPRS, centralne zamki, elektryczne szyby, blokady skrzyni biegów, znakowanie pojazdów
WYMIANA OLEJÓW I FILTRÓW
AUTOGAZ
SEKWENCYJNY WTRYSK GAZU
KLIMATYZACJA
ozonowanie
51-146 WROCŁAW, AL. KASPROWICZA 111
325-33-93, 326-01-15, 0-510 115 115

AUDI A6 SEDAN, 1993 r., 240 tys. km, 2500 ccm, TDI, srebrny, stan bdb, po wymianie płynów i przedniego zawieszenia - 6.900 zł lub zamienię na VW, Audi, 1.9 TDI, możliwa dopłata. Budziszów Wielki, powiat jaworski, tel. 0792/23-70-41 GI97LXH93

AUDI A6 C4 AVANT, 1994/95 r., 290 tys. km, 2500 ccm, TDI, 140 KM, zielony met., 6-bieg., wspom. kierownicy, c. zamek, ABS, 2 airbagi, el szyby, el lusterka, klimatronic, immob., RO, welurowa tap., roleta, relingi dach., bez wypadku, zadbany, II właśc., sprow. z Niemiec, ks. serwisowa, stan bdb - 10.900 zł + opłaty. Jawor, tel. 0604/32-58-10 GI97M7NXC

AUDI A6 KOMBI, 1994/95 r., 2500 ccm, TDI, 140 KM, zarejestr., ważne OC i przegląd, el. otw. szyby, klimatronic, c. zamek, el. reg. lusterka, hak, alufelgi, stan bdb - 13.500 zł. Zebrzydowa, powiat bolesławiecki, tel. 0693/38-45-56 GI97PXF7P

AUDI A6 QUATTRO, 1995 r., 145 tys. km, 2300 ccm, benz., srebrny, 5-bieg., el. szyby, alufelgi, klimatronic - 10.000 zł. Świebodzice, powiat świdnicki, tel. 0794/55-89-10 GI943NN4T

FOTO AUDI A6 QUATTRO, 1995 r., 140 tys. km, 2300 ccm, benz., srebrny, 4-drzw., ABS, alum. felgi, c. zamek, el. otw. szyby (4), el. reg. lusterka, immobilizer, klimatyzacja, 2 pod. pow., RO, wspom. kier. - 10.900 zł. Świebodzice, powiat świdnicki, tel. 0605/62-59-28, 074/854-01-38 www.speedcar.autogielda.pl KI0835539

AUDI A6 SEDAN, 1996 r., 170 tys. km, 2500 ccm, TDI, czerwony, wspom. kierownicy, ABS, c. zamek, 2 airbagi, klimatronic, alufelgi, podłokietniki, podgrz. fotele, zmieniacz płyt w bagażniku, oryg. RO, hak, po wymianie rozrządu, zawieszenia, garażowany, aktualny przegląd i OC - 11.800 zł. Tel. 0880/07-81-19, 074/842-51-11 GI97RAPM7

AUDI A6 AVANT QUATTRO, 1996 r., 235 tys. km, 2800 ccm, inst. gaz., zielony, ekonomiczny, ABS, wspom. kierownicy, c. zamek, klimat., el. szyby, 2 airbagi, hak, RO z CD na 10 płyt, alufelgi, zarejestr., w ciągłej eksploat., ważne OC, stan bdb - 15.500 zł. Wrocław, tel. 0511/34-58-55 GI97NJ39E

AUDI A6 SEDAN, 1997 r., 168 tys. km, 2400 ccm, benz., 165 KM, lazurowy met., inst. gaz. z sekwencyjnym wtryskiem, klimatronic, ABS, ESD, alufelgi 16", 4 airbagi, ksenony, el. szyby, el. lusterka, Tiptronic, w kraju od 7 mies., zadbany - 23.600 zł, e-mail: dziki@onet.pl. Lubań, tel. 0507/14-53-91, 0512/17-68-16, 075/724-13-04 dziki@onet.pl GI97LWFHN

AUDI A6 SEDAN, 1997/98 r., 178 tys. km, 2500 ccm, TDI, V6, 150 KM, perłowociemnozielony, ksenony, nowy model, pełne wyposaż. elektr., klimatronic 2-stref., 6-bieg., servotronic, bez wypadku, ks. serwisowa, podłokietniki, PDC, ASR, komputer, zadbany, zarejestr. w kraju - 23.900 zł. Zakrzów, powiat kędzierz.-kozielski, tel. 0604/72-70-07 GI97CY7PH

FOTO **AUDI A6** SEDAN, 1998 r., 92 tys. km, 2400 ccm, benzyna, szampanowy met., 4 airbagi, alufelgi 15", wspomaganie kier., el. szyby, el lusterka, welurowa tap., ARS, ABS, klimatronic, automat. skrzynia biegów Tiptronic, ks. serwisowa, stan bdb - 24.000 zł. Głogów, tel. 0607/87-71-49 II97PXFRE

AUDI A6 SEDAN, 1998 r., 200 tys. km, 2500 ccm, TDI, srebrny metalik, c. zamek, 6-biegowy, alufelgi, hak, klimatronic, stan idealny, el. szyby, podgrz. fotele, wspom. kierownicy - 23.000 zł. Kłodzko, tel. 0609/37-02-90 GI97LW3H9

AUDI A6 SEDAN, 1998 r., 164 tys. km, 1800 ccm, turbo E, inst. gaz., platynowy met., nowy model, klimatronic, c. zamek z funkcją domykania szyb, alufelgi, zderzaki i lust. w kol. nadwozia, 6 airbagów, 4 el. szyby, el. lusterka, butla gazu w miejscu koła zapasow., bez wypadku, 150 KM, alarm, odcięcie zapłonu, garaż., oszczędny, stan bdb - 23.900 zł lub zamienię. Kłodzko, tel. 074/868-45-51, 0603/74-62-58 GI973WTW3

AUDI A6 SEDAN, 1998 r., 200 tys. km, 1900 ccm, TDI, granatowy met., klimatronic, 4 el. szyby, komputer, tempomat, alufelgi, nowe opony, ABS, ESP, 4 airbagi, atrakc. wygląd, w kraju od niedawna - 20.500 zł. Kłodzko, tel. 0889/93-44-99 GI97R3FWR

AUDI A6 AVANT, 1998 r., 2500 ccm, srebrny met., stan bdb, pełne wyposaż., od 11 miesięcy w kraju, zabezp. przed kradzieżą, ważne OC i przegląd - 17.100 zł. Legnica, tel. 0886/17-38-70 GI97NL4CN

AUDI A6, 1998 r., 240 tys. km, 1900 ccm, turbo D, granatowy met., el. szyby, el. lusterka, 2 airbagi, klimatronic, RO - 26.400 zł. Oleśnica, tel. 0603/86-67-71 GI94Y9WFR

AUDI A6 AVANT, 1998 r., 189 tys. km, 2500 ccm, TDI, 150 KM, czarny met., kpl. dokumentacja, klimatronic, el. szyby, el. lusterka, alufelgi, wspom. kierownicy, skórzana tap., c. zamek + pilot, Tiptronic, RO z CD, relingi dach., ABS, roleta, kratka, airbagi, bez wypadku, zderzaki i lusterka w kolorze nadwozia, zadbany, sprow. - 16.500 zł lub zamienię. Rakowice, tel. 0602/69-63-44, 0880/84-53-51 GG979KFKP

AUDI A6 SEDAN, 1998 r., 176 tys. km, 2500 ccm, D 150 KM, niebieski met., skrzynia bieg. manualna, ABS, el. otw. szyby, el. reg. lusterka, klimatronic, alufelgi, ASR, c. zamek, airbag, RO z CD, wspom. kierownicy, immob., komputer, halogeny, czujnik cofania - 24.900 zł. Syców, powiat oleśnicki, tel. 062/785-94-95, 0795/53-61-24 GI94KJFMT

AUTOKREDYT
○ BEZ PIERWSZEJ WPŁATY I PORĘCZYCIELI
○ BEZ ZAŚWIADCZEŃ
KREDYTY GOTÓWKOWE
KREDYTY MIESZKANIOWE
Towarzystwo Finansowe
Centrum Ratalnej Sprzedaży
55-020 Wrocław, ul. Piłsudskiego 74, budynek NOT-u, II p., pok. 314
Tel. 071/341-88-39, 344-44-06, 347-14-66, 0-602 616-068.

KUPIMY KAŻDY SAMOCHÓD
505-533-699 CAŁY - USZKODZONY - ZADŁUŻONY

AUDI A6 SEDAN, 1998 r., 1900 ccm, TDI, 110 KM, granatowy met., klimatronic, 4 airbagi, el. 4 szyby, el. lusterka, ksenony, ABS, EPS, komputer, halogeny, c. zamek, alufelgi, czarna skórzana tap., el. fotele, RO, podgrz. szyba przednia, bez wypadku, I właśc., oryg. lakier i przebieg, stan bdb - 20.900 zł + opłaty. Wrocław, tel. 0693/64-30-56, 0880/40-56-20 GI97KFERF

FOTO AUDI A6 SEDAN, 1998 r., 180 tys. km, 1800 ccm, benzyna, 150 KM, czarny, klimatronic, zarejestrowany, garaż, kier. niepalący, kpl. dok., I właściciel, sprow. ABS, alufelgi, c. zamek, el. szyby, el. lusterka i podgrz., immob., 4 airbagi, wspom. kier., wskaźnik temp. zewn., ksenony, RO, halogeny, podgrz. fotele, stan bdb - 20.900 zł możliwość rat. Ząbkowice Śląskie, tel. 0506/18-32-52, 0506/18-32-53, 0608/08-91-43 www.kalmar.autogielda.pl jerzymajerczyk@vp.pl KI3310589

SKUP AUT CAŁYCH I USZKODZONYCH 504 783 922

AUDI A6, 1998/99 r., 2400 ccm, benz., granatowy met., alufelgi, klimatronic, ABS, ASR, automat. skrzynia bieg., ważne OC i przegląd, nowy układ rozrządu, ks. serwisowa, I właśc., sprow. z Niemiec - 17.200 zł. Świdnica, tel. 0725/08-66-13 GI97RANHC

AUDI A6 SEDAN, 1998/99 r., 300 tys. km, 2500 ccm, TDI, granatowy met., sprow. ze Szwajcarii, ks. serwisowa, stan bdb - 23.500 zł. Świdnica, tel. 0605/29-34-36 GI97KNA47

AUDI A6 KOMBI, 1999 r., 191 tys. km, 2400 ccm, benz., morski metalik, el. szyby, c. zamek, alarm, ABS, wspom. kierownicy, automatic, Tiptronic, klimatronic, 6 airbagów, czujnik cofania, GPS, CD, skórzana tap., drewn. dodatki, alufelgi, zarejestr., ważne OC - 25.600 zł. Chocianów, powiat polkowicki, tel. 0782/49-89-51, 0794/36-89-88 GI97LPHWJ

AUDI A6 KOMBI, 1999 r., 181 tys. km, 2500 ccm, TDI, zielony met., I właśc. w Niemczech i w kraju, ABS, ASR, klimatronic, c. zamek, wspom. kierownicy, alufelgi Ronal, 6 airbagów, drewn. dodatki, roleta bag., relingi dach., zderzaki i lust. w kol. nadwozia, odcięcie zapłonu, alarm, el. lusterka, 4 el. szyby, zadbany, RO - 24.900 zł lub zamienię. Kłodzko, tel. 074/868-45-51, 0603/74-62-58 GI97CWERK

AUDI A6 KOMBI, 1999 r., 230 tys. km, 2500 ccm, TDI, srebrny metalik, 4-drzw., bez wypadku, garażowany, kpl. dokumentacja, serwisowany, sprowadzony, zarejestr., ABS, alarm, alum. felgi 16, aut. skrzynia bieg., c. zamek, el. otw. szyby (4), el. reg. lusterka, ESP, immobilizer, klimatyzacja, komputer pokl., 2 pod. pow., RO - 16.500 zł lub zamienię. Legnica, tel. 0725/94-07-77 II97PPCC9

FOTO AUDI A6 SEDAN, 1999 r., 114 tys. km, 1800 ccm, turbo 150 KM, granatowy metalik, 4-drzw., bez wypadku, I właściciel, serwisowany, sprowadzony, ABS, alum. felgi, c. zamek, el. otw. szyby, el. reg. lusterka, ESP, immobilizer, klimatyzacja 2-stref., komputer pokl., 4 pod. pow., reg. kierownica, RO, tap. welurowa, wspom. kier. - 20.000 zł. Leszno (okolice), tel. 065/549-60-46, 0606/24-36-39 grzegorz.jakubowski1@wp.pl II97PTF4K

KUPIĘ KAŻDE AUTO USZKODZONE I CAŁE TEL. 0-601 831 995
BOLESŁAWIEC, WAŁBRZYCH, ZGORZELEC, LUBAŃ, JELENIA GÓRA, ZŁOTORYJA, LEGNICA, STRZEGOM
e-mail: ford1@interia.eu

WYSTAWIAMY ZAŚWIADCZENIA DO WYREJESTROWANIA POJAZDU - OD RĘKI. NAJLEPIEJ PŁACIMY!!!
UNIWER AUTO® NIE ŻARTUJE KAŻDE AUTO SKUPUJE GOTÓWKA W 20 MINUT! 0-792 15 15 15

AUDI A6 AVANT, 1999 r., 212 tys. km, 2500 ccm, TDI, srebrny met., 4 airbagi, automatic, wspom. kierownicy, c. zamek, el. szyby, ABS, klimatyzacja, alufelgi - 19.200 zł, e-mail: dziki@onet.pl Lubań, tel. 0507/14-53-91, 0512/17-68-16, 075/724-13-04 dziki@onet.pl GI97LWFJ3

AUDI A6 KOMBI, 1999 r., 2500 ccm, TDI, granatowy met., klimat., 4 airbagi, skórzana tap., RO, relingi dach., zarejestr. - 19.500 zł. Osła, powiat bolesławiecki, tel. 0667/37-28-83 GI97PPCWE

AUDI A6 LIMUZYNA, 1999 r., 190 tys. km, 2500 ccm, TDI 130 KM, czarny met., sprowadzony, zadbany, klimatronic, I właśc., ABS, alufelgi, wspom. kierownicy, el. lusterka, el. szyby, podgrz. fotele, nawigacja, czujnik cofania, ASP, bez wypadku, c. zamek, właśc. niepalący - 16.000 zł. Skokowa, powiat trzebnicki, tel. 071/312-67-50, 071/312-57-30 GI97E9LEX

AUDI A6 SEDAN S-LINE, 1999 r., 211 tys. km, 2500 ccm, TDI, granatowy met., I właśc., zarejestr., klimatronic 2-stref., 6-bieg., jasna skórzana tap., tempomat, podgrz. fotele, ksenony, ABS, ESP, ASR, airbag, 4 el. szyby, el. lusterka, wspom., skórzana kier., halogeny, podłokietnik, RO z CD, zadbany, stan bdb - 23.800 zł lub zamienię. Strzelin, tel. 071/392-38-76, 0728/99-40-18 GI97NW73M

AUDI A6 SEDAN, 1999 r., 223 tys. km, 2500 ccm, TDI, niebieski met., 6-bieg., klimatronic, el. szyby, el. lusterka, el. fotele, c. zamek, telefon, wspom. kierownicy, ABS, ASR, tempomat, ksenony, czujnik cofania, alufelgi, stan bdb - 31.000 zł. Wołczyn, powiat kluczborski, tel. 0791/09-06-36, 0790/24-67-96 GI97R7HLR

AUDI A6 SEDAN, 1999 r., 233 tys. km, 2500 ccm, TDI, zielony, ksenony, klimat., komputer, pełne wyposaż. elektr. - 25.300 zł. Ząbkowice Śląskie, tel. 0667/44-05-04 GI97MLJ4L

AUDI A6 AVANT, 1999 r., 192 tys. km, 2500 ccm, TDI, grafitowy met., nawigacja z dużym wyświetlaczem, TV, syst. audio Bose, Tiptronic, klimatronic 2-stref., 6 airbagów, alufelgi, hak - 19.900 zł + opłaty. Zielona Góra, tel. 0601/76-19-33 GI97NL7CA

AUDI A6 SEDAN, 1999/00 r., 190 tys. km, 1900 ccm, TDI, czarny, pełne wyposaż., skórzana tap., ESP, zarejestr., opłacony, alufelgi, stan bdb - 26.500 zł. Jelenia Góra, tel. 0608/84-90-36 GI97CFHFJ

KREDYT NA KAŻDE AUTO
BEZ ZAŚWIADCZEŃ, BEZ PORĘCZYCIELI, BEZ PIERWSZEJ WPŁATY, AUTA ZAREJESTROWANE I SPROWADZONE, PROMESA KREDYTOWA NA AUTA SPOZA KOMISU, SZYBKA DECYZJA, KOMPLEKSOWA OBSŁUGA NA MIEJSCU, SZYBKA POŻYCZKA POD ZASTAW AUT
SKUP AUT ZA GOTÓWKĘ WROCŁAW ul. ŚLĘŻNA 86
liderauto@o2.pl
CAŁE i USZKODZONE SPRZEDAŻ - ZAMIANA
LIDER AUTO tel. 667 993 731
www.liderauto.otomoto.pl • www.liderauto.otomoto.pl • www.liderauto.otomoto.pl

AUDI A6 KOMBI, 1999/00 r., 2500 ccm, TDI, nawigacja, klimat., ESP, el. szyby, 6 airbagów - 17.900 zł. Ścinawa, powiat lubiński, tel. 0668/01-84-38 GI97MHMHA

AUDI A6 SEDAN, 1999/00 r., 1800 ccm, benz., granatowy met., klimatronic, alufelgi, podgrz. fotele, stan bdb - 21.400 zł + opłaty. Ząbkowice Śląskie, tel. 0693/89-82-21 GI97PLWFH

AUDI A6 SEDAN, 2000 r., 156 tys. km, 1800 ccm, turbobenzyna, śliwkowy met., el. reg. lusterka, szyby i fotele klimatronic, ABS, zest. głośnomówiący Nokia, el. szyby, alufelgi, stan bdb, w kraju od 9 mies., 4 airbagi, wspom. kierownicy - 25.400 zł lub zam. na tańszy. Tel. 0513/10-31-40 GI97FHXK9

FOTO AUDI A6 KOMBI, 2000 r., 170 tys. km, 2500 ccm, diesel, 5-drzw., bez wypadku, garażowany, kierowca niepalący, kpl. dokumentacja, serwisowany, sprowadzony, ABS, alum. felgi, automat. skrzynia bieg., c. zamek, el. otw. szyby, el. reg. lusterka, ESP, klimatronic, komputer pokl., pod. pow., RO + CD - 23.000 zł + opłaty. Bystrzyca Kłodzka, tel. 0513/43-55-13, 0669/25-33-71 oliauto1@wp.pl II97RPMAH

AUDI A6 QUATTRO, 2000 r., 2500 ccm, turbo D, czarny, pełne wyposaż., skórzana tap., 6 airbagów, klimatronic 2-stref., podgrz. fotele, c. zamek, wzmocniony silnik, automatic, zarejestr., stan bdb - 23.500 zł. Dobrodzień, powiat oleski, tel. 0792/45-15-50 GI97NTN97

AUDI A6 AVANT, 2000 r., 2500 ccm, TDI, granatowy met., zarejestr., ubezpieczony, syst. audio Bose, alufelgi, ksenony, pełne wyposaż. - 18.990 zł lub zam. na inny, może być uszkodzony. Jelenia Góra, tel. 0604/35-22-07, 0605/14-58-94 GI97ANAYT

AUDI A6 AVANT, 2000 r., 158 tys. km, 1800 ccm, Turbo, srebrny, sprowadzony, zarejestrowany, serwisowany, bez wypadku, książka serwisowa, oryg. przebieg, ABS, ESP, parktronic, klimatronic, ksenony, nawigacja, tempomat, komputer, el. fotele 4 szt., el. szyby, lusterka, relingi, alufelgi, stan bdb, halogeny - 27.500 zł. Lubin, tel. 0790/59-50-28 GI97RTMTR

AUDI A6 SEDAN, 2000 r., 2800 ccm, benz., srebrny met., stan bdb, klimatronic, ASP, ASR, 4 koła zimowe - 24.000 zł. Radków, powiat kłodzki, tel. 0603/63-12-95 GI97MHY7K

AUDI A6, 2000 r., 91 tys. km, 2700 ccm, biturbo 230 KM, prłowy met., nawigacja + TV, ksenony, klimatronic, 6 airbagów, ABS, el. szyby, c. zamek, komputer, welurowa tap., 6-bieg., lekko uszkodzony, techn. sprawny, serwisowany - 19.900 zł. Rawicz, tel. 0601/77-37-17, 065/573-18-45 GI97MANYC

AUDI A6 AVANT, 2000 r., 210 tys. km, 2500 ccm, TDI, szary met., klimatronic, ABS, ESP, wspom. kierownicy, airbagi, c. zamek, el. szyby, niklowane relingi dach., ksenony, el. i podgrz. lusterka, nawigacja, alufelgi 17", chromowane dodatki, serwisowany, I właśc., zarejestr., stan bdb, welurowa tap. - 23.500 zł. Zgorzelec, tel. 0518/21-09-00 GG94CR3KX

FOTO AUDI A6 ALLROAD, 2000/01 r., 178 tys. km, 2500 ccm, TDI, 180 KM, szary metalik, c. zamek, ABS, wspom. kierownicy, alufelgi, el. szyby, el. lusterka, el. reg. fotele, airbag, klimatronic, tempomat, ksenony, immob., welurowa tap., relingi dach., RO z CD, bez wypadku, kpl. dokumentacja, I właściciel, serwisowany, stan bdb - 39.900 zł, raty, zamiana. Kamienna Góra, tel. 0606/23-66-76, 0660/27-27-27 www.jeepekcar.autogielda.pl jeepekcar@wp.pl KI0384649

AUDI A6 SEDAN, 2000/01 r., 240 tys. km, 2400 ccm, benz., czarny met., wersja limitowana z karbonowymi wykończeniami wnętrza i rozszerzonym komputerem pokładowym, ogrzew. Webasto, ABS, ESP, system kontroli trakcji, 4 el. szyby domykane pilotem, 4 airbagi, podgrz. lusterka, po liftingu, klimatronic 2-stref., reg. fotele - 27.000 zł. Wiązów, powiat strzeliński, tel. 0884/13-08-24 komorowski1987@wp.pl GI97RTMMR

AUDI A6 AVANT, 2001 r., 215 tys. km, 2500 ccm, TDI, srebrny met., ABS, el. szyby, el. lusterka, klimat., alufelgi, c. zamek, alarm + pilot, airbag, hak, wspom. kierownicy, bez wypadku, sprowadzony - 28.500 zł + opłaty. Chojnów, powiat legnicki, tel. 0880/33-08-93 GG9P7MAY

FOTO AUDI A6, 2001 r., 200 tys. km, 2500 ccm, TDI, V6 180 KM, grafitowy metalik, zarejestrowany, II właściciel, kpl. dokumentacja, bez wypadku, oryg. lakier i przebieg, po wymianie rozrządu, pełne wyposażenie el., ABS, ESP, 6 airbagów, alufelgi, Tiptronic, tempomat, klimatronic, hak, RO z CD, serwisowany, stan idealny - 27.900 zł raty, zamiana. Kamienna Góra, tel. 0606/23-66-76, 0660/27-27-27 www.jeepekcar.autogielda.pl jeepekcar@wp.pl KI0384489

AUDI A6 KOMBI, 2001 r., 2500 ccm, TDI, zielony met., el. szyby, el. lusterka, klimat., c. zamek, halogeny, alufelgi, RO, podgrz. fotele, sprowadzony, opłacony - 33.000 zł. Nowa Ruda, powiat kłodzki, tel. 0607/76-41-31 GI97R3HCT

AUDI A6 SEDAN, 2001 r., 190 tys. km, 2500 ccm, TDI, czerwony met., garażowany, kierowca niepalący od nowości, bez wypadku, klimat. 2-str., 6-bieg., podgrz. fotele przednie, RO z CD + zmieniacz, airbag, el. szyby, I właśc., sprowadzony, ABS, ESP, karta pojazdu, czujnik cofania, stan bdb - 31.000 zł. Rudna, powiat lubiński, tel. 0606/65-06-47 GI97P9CJX

AUDI A6 SEDAN, 2001 r., 147 tys. km, 1900 ccm, TDI, srebrny metalik, 4-drzw., sprowadzony, zarejestr., ABS, alarm, alum. felgi, c. zamek, el. otw. szyby, el. reg. lusterka, ESP, immobilizer, komputer pokl., 4 pod. pow., reg. kierownica, RO, wspom. kier., 2 lata w kraju, klimatronic, udokumentowany przebieg, serwisowany - 30.500 zł. Ząbkowice Śląskie, tel. 0602/63-11-73, 074/815-40-17 www.combi.autogielda.pl auto.komis.combi@neostrada.pl KI2205319

FOTO AUDI A6 KOMBI, 2001/02 r., 230 tys. km, 2500 ccm, TDI, 180 KM, srebrny metalik, bez wypadku, garażowany, kierowca niepalący, kpl. dokumentacja, I właściciel w kraju, serwisowany, zarejestr., ABS, alarm, alum. felgi, aut. skrzynia bieg., c. zamek, el. otw. szyby (4), el. reg. lusterka, ESP, immobilizer, klimatyzacja, komputer pokl. - 26.500 zł cena do negocjacji. Pogwizdów, powiat jaworski, tel. 0501/31-74-80, 0793/39-10-35 guma190369@onet.eu II97PCAFR

AUDI A6 ALLROAD, 2002 r., 2500 ccm, TDI, srebrny, zarejestr., sprow., bez wypadku, klimatronic, tapicerka alcantara, pneumatyczne zawieszenie, pełne wyposażenie el., pełne wyposaż. elektr., alufelgi, relingi dach., roleta bag., stan idealny - 42.900 zł. Żmigród, powiat trzebnicki, tel. 0602/32-18-56 GI97CRLAC

AUDI A6 AVANT, 2002/03 r., 2500 ccm, TDI, ABS, ESP, el. szyby, el. reg. i podgrz. lusterka, klimatronic 2-stref., alufelgi, immob., komputer, tempomat, RO, 6 airbagów, kpl. kluczyków - 29.000 zł. Bielawa, powiat dzierżoniowski, tel. 0500/52-00-48 GI97JEAR3

FOTO AUDI A6 ALLROAD KOMBI, 2002/03 r., 189 tys. km, 2500 ccm, TDi, grafitowy metalik, model na 2003 r., 180 KM, Quattro, pneumat. zawieszenie, ksenony, alufelgi 17" + nowe zimówki, klimat., skóra, el. szyby i lusterka, ESP, automat. Tiptronic, zadbany, rok w kraju, po wymianie rozrządu - 44.900 zł do negocjacji. Wrocław, tel. 0604/24-82-48 darkand@o2.pl II97RTN9W

regeneracja od 800 zł TURBOSPRĘŻARKI naprawa 12h
naprawa - wymiana - wysyłka na nasz koszt
WROCŁAW, ul. Sienkiewicza 32, tel. 071/792-50-28, 0-502 69 08 90

AUDI A6 AVANT, 2003 r., 164 tys. km, 2500 ccm, TDI, grafitowy met., wspom. kierownicy, c. zamek, 6 airbagów, klimatronic, el. szyby, el. lusterka, ABS, ESP, komputer, alufelgi, halogeny, RO z CD, immob., Tiptronic, 6 airbagów, relingi dach., roleta bag., zadbany, sprow. w całości, 7 stan bdb - 27.600 zł. Bukowice, powiat wołowski, tel. 071/359-11-51, 0603/09-23-31 GI97HNJEP

AUDI A6 ALLROAD, 2003/04 r., 160 tys. km, 2500 ccm, TDI, 180 KM, pełne wyposaż., stan bdb - 53.000 zł. Lwówek Śląski, tel. 0501/06-94-40 GG9N4AY7

AUDI A6 COMFORTLINE, SEDAN, LIMUZ, 2003/04 r., 155 tys. km, 1900 ccm, TDI, srebrny, 6 airbagów, el. lusterka, szyby, ABS, ESP, DVD, klimatronic, 2 podłokietniki, alufelgi, koła zimowe, RO z CD, regulacja foteli, halogeny, tempomat, zarejestr., czujnik cofania, nowy rozrząd, skórzana kierownica, bez wypadku, c. zamek, domykanie szyb - 42.900 zł. Wrocław, tel. 0668/17-50-95 GI97R7NET

FOTO AUDI A6 ALLROAD KOMBI, 2004 r., 141 tys. km, 2500 ccm, Abarth, srebrny, 5-drzw., kierowca niepalący, kpl. dokumentacja, sprowadzony, zarejestr., ABS, alarm, alufelgi, automat. skrzynia bieg., c. zamek, el. otw. szyby, el. reg. lusterka, ESP, immobilizer, klimatyzacja, komputer pokl., pod. pow., reg. kierownica, RO, tempomat - 62.900 zł. Zgorzelec, tel. 0502/41-13-02 II97PPCER

AUDI A6 KOMBI, 2004 r., 74 tys. km, 2500 ccm, diesel 163 KM, czarny metalik, pełne wyposaż. oprócz skórzanej tap., stan idealny - 43.500 zł. Marcinkowice, tel. 0509/74-78-29

AUDI A6 QUATTRO, 2005 r., 161 tys. km, 2700 ccm, TDI, grafitowy met., ks. serwisowa, biksenony, nawigacja MMI z dużym wyświetlaczem, klimatronic 2-stref., ABS, ESP, PDC, pneumat. reg. zawieszenie, airbag, alum. felgi, tempomat, Distance Control, komputer, wspom. kierownicy, c. zamek, sensor deszczu i zmierzchu, 4 el. szyby - 55.800 zł. Siedlików, powiat ostrzeszowski, tel. 0601/79-99-80 GI97RTNE7

AUDI A6 KOMBI, 2005 r., 173 tys. km, 3000 ccm, diesel 224 KM, szary met., ABS, napęd 4x4, el. otw. szyby, el. reg. lusterka, klimat., skórzana tap., alufelgi, nawigacja, ASR, c. zamek, airbag, RO z CD, wspom. kierownicy, immob., komputer, ksenony, podgrz. fotele, I właśc., serwisowany, garażowany, zarejestr. - 83.900 zł. Złotoryja, tel. 0696/03-95-23 GI94WFNW3

KUPIĘ AUTA CAŁE - USZKODZONE 071/793 35 09 0 601 412 329

AUDI A6 KOMBI, 2005 r., 173 tys. km, 3000 ccm, diesel 224 KM, srebrny met., 4x4, ABS, 4 el. szyby, el. lusterka, klimat., skórzana tap., alufelgi, nawigacja, ASR, c. zamek, airbag, RO z CD, wspom. kierownicy, immob., komputer, ksenony, tempomat, I właśc., serwisowany, garażowany, zarejestr. - 80.900 zł. Złotoryja, tel. 0696/03-95-23 GI97KWHT7

FOTO AUDI A6, 2006 r., 162 tys. km, 2000 ccm, TDI, grafitowy met., 4-drzw., biksenony + lampy LED, bez wypadku, serwisowany, sprow., zarejestr., ABS, alufelgi, c. zamek, 4 el. szyby, el. lusterka, ESP, immob., klimatyzacja, komputer pokl., pod. pow., reg. kierownica, tap. welurowa, tempomat, wspom. kier. - 62.000 zł. Kępno, tel. 0608/23-12-31, 0602/37-12-25 pepikxxxx@wp.pl II97RTM9H

FOTO AUDI A6 SEDAN, 2006 r., 140 tys. km, 2000 ccm, TDI, czarny, 4-drzw., ABS, alum. felgi, c. zamek z pilotem, el. otw. szyby (4), el. reg. lusterka, ESP, garażowany, immobilizer, kierowca niepalący, klimatyzacja, komputer pokl., pod. pow., RO, sprowadzony, tap. skórzana, tempomat, wspom. kier., zarejestr. - 59.900 zł. Pszczyna, tel. 0515/09-66-01 krzysztofw@hobij.pl II97RPMMC

FOTO AUDI A6 KOMBI, 2006 r., 230 tys. km, 2700 ccm, TDI, srebrny met., bez wypadku, I właśc. w Polsce, sprow., ABS, alarm, alum. felgi, c. zamek, el. otw. szyby, el. reg. lusterka, immobilizer, komputer pokl., 10 airbagów, RO z CD, tempomat, wspom. kier., klimatronic 2-stref., podgrz. fotele, ks. serwisowa, czujnik deszczu - 59.000 zł. Stargard Szczeciński, tel. 0693/02-31-34 II97PFPTA

AUDI A6 SEDAN, 2006 r., 134 tys. km, 2000 ccm, diesel, pełne wyposaż. oprócz skórzanej tap. i nawigacji - 64.000 zł. Środa Śląska, tel. 071/317-26-44, 0512/11-95-24, 0513/37-21-24 GI973CM9E

AUDI A6, 2006 r., 166 tys. km, 3000 ccm, diesel, szary met., ABS, napęd 4x4, el. otw. szyby, klimatyzacja, tap. skórzana, alum. felgi, nawigacja, ASR, c. zamek, alarm, airbag, RO z CD, wspom. kierownicy, immob., komputer, ksenony, tempomat - 92.900 zł. Złotoryja, tel. 0696/03-95-23 GI97PM4WH

KUPIĘ KAŻDE AUTO GOTÓWKA! TEL. 0-602 125 135

AUDI A6 kombi, 2006 r., 145 tys. km, 3000 ccm, diesel, szary met., ABS, napęd 4x4, pełne wyposaż., tap. skórzana, alum. felg, nawigacja, ASR, c. zamek, airbag, RO z CD, wspom. kierownicy, immob., komputer, ksenony, tempomat, I właśc., serwisowany, sprowadzony, zarejestr., garażowany, bez wypadku - 85.900 zł. Złotoryja, tel. 0696/03-95-23 GI97E9HEF

AUDI A6 KOMBI, 2006 r., 128 tys. km, 3000 ccm, diesel 232 KM, szary met., ABS, napęd 4x4, pełne wyposaż., tap. skórzana, alum. felgi, nawigacja, ASR, c. zamek, airbag, RO z CD, wspom. kierownicy, immob., komputer, ksenony, tempomat, I właśc., serwisowany, sprowadzony, zarejestr., garażowany, bez wypadku - 99.999 zł. Złotoryja, tel. 0696/03-95-23 GI97EP34C

AUDI A6 KOMBI, 2006 r., 138 tys. km, 3000 ccm, 224 KM, srebrny met., 4X4, ABS, napęd 4x4, el. otw. szyby, el. reg. lusterka, klimatyzacja, tap. skórzana, alum. felgi, nawigacja, ASR, c. zamek, airbag, RO z CD, wspom. kierownicy, immob., komputer, blokada skrzyni bieg., I właśc., bez wypadku, sprow., zarejestr. - 89.900 zł. Złotoryja, tel. 0696/03-95-23 GI97FC3YH

AUDI A6 KOMBI, 2006 r., 139 tys. km, 3000 ccm, diesel, srebrny met., ABS, napęd 4x4, pełne wyposaż., tap. skórzana, alum. felgi, nawigacja, ASR, c. zamek, airbag, RO z CD, wspom. kierownicy, immob., komputer, ksenony, tempomat, I właśc., serwisowany, sprowadzony, zarejestr., garażowany, bez wypadku - 99.900 zł. Złotoryja, tel. 0696/03-95-23 GI97NTYRE

AUDI A6 SEDAN, 2006 r., 104 tys. km, 3000 ccm, diesel, czarny met., ABS, napęd 4x4, hak, el. otw. szyby, el. reg. lusterka, klimat., skórzana tap., alufelgi, nawigacja, ASR, c. zamek, alarm, airbag, RO z CD, wspom. kierownicy, immob., komputer - 99.900 zł. Złotoryja, tel. 0696/03-95-23 GI97PM4TH

AUDI A6 AVANT, 2006/07 r., 170 tys. km, 2000 ccm, TDI, perłowoczarny met., pełne wyposaż. oprócz skórzanej tap., sprowadzony, zarejestr., stan idealny - 70.000 zł. Wrocław, tel. 0601/73-30-21 GI97PFH73

FOTO AUDI A6 KOMBI, 2007 r., 2000 ccm, TDI, 140 KM, czarny metalik, automatyczna skrzynia biegów Multitronic, system nawigacji, brązowa, w idealnym stanie skórzana tapicerka, podgrzewane fotele, skórzana kierownica wielofunkcyjna, biksenony, przyciemnione szyby, rolety, podłokietnik, klimatronic 2-stref., parktronic - 84.900 zł. Rydzyna, powiat leszczyński, tel. 0511/33-11-66, 0511/33-11-88 www.autowega.autogielda.pl artur10@onet.pl KI3046659

AUDI A6, 2007 r., 168 tys. km, 3000 ccm, diesel 232 KM, czarny met., ABS, napęd 4x4, el. otw. szyby, el. reg. lusterka, klimatyzacja, tap. skórzana, alum. felgi, nawigacja, ASR, c. zamek, airbag, RO z CD, wspom. kierownicy, immob., komputer, ksenony, podgrz. fotele, I właśc., serwisowany, garażowany, zarejestr. - 103.900 zł. Złotoryja, tel. 0696/03-95-23 GI97JKJNJ

AUDI A6 KOMBI, 2007 r., 148 tys. km, 3000 ccm, diesel 232 KM, szary met., ABS, napęd 4x4, el. otw. szyby, el. reg. lusterka, klimatyzacja, tap. skórzana, alum. felgi, nawigacja, ASR, c. zamek, airbag, RO z CD, wspom. kierownicy, immob., komputer, ksenony, tempomat, I właśc., serwisowany, zarejestr., garażowany, bez wypadku - 115.900 zł. Złotoryja, tel. 0696/03-95-23 GI97JKJMM

AUDI A6 KOMBI, 2007 r., 122 tys. km, 2967 ccm, diesel, szary met., autom. skrzynia bieg., ABS, napęd 4x4, pełne wyposaż., tap. skórzana, alum. felgi, nawigacja, ASR, c. zamek, airbag, RO z CD, wspom. kierownicy, immob., komputer, ksenony, tempomat, I właśc., serwisowany, sprowadzony, zarejestr., garażowany, bez wypadku - 109.900 zł. Złotoryja, tel. 0696/03-95-23 GI97JKJNA

AUDI A6 KOMBI, 2007 r., 135 tys. km, 3000 ccm, diesel, czarny met., ABS, napęd 4x4, el. otw. szyby, el. reg. lusterka, klimatyzacja, tap. skórzana, alum. felgi, nawigacja, ASR, c. zamek, airbag, RO z CD, wspom. kierownicy, immob., komputer, ksenony, tempomat, I właśc., serwisowany, zarejestr., garażowany, bez wypadku - 90.900 zł. Złotoryja, tel. 0696/03-95-23 GI97JKJNP

AUDI A6 SEDAN, 2007 r., 157 tys. km, 3000 ccm, diesel 232 KM, czarny met., ABS, napęd 4x4, el. otw. szyby, el. reg. lusterka, klimat., skórzana tap., alufelgi, nawigacja, ASR, c. zamek, airbag, RO z CD, wspom. kierownicy, immob., komputer, ksenony, podgrz. fotele, serwisowany, garażowany, I właśc., zarejestr. - 106.900 zł. Złotoryja, tel. 0696/03-95-23 GI97HCFY7

FOTO AUDI A6 AVANT, 2007/08 r., 2000 ccm, TDI, 140 KM, srebrny metalik, ESP, 10 airbagów, 6-biegowy, klimatronic 4-strefowy, ksenony, nawigacja, el. szyby i szyberdach, MMI, tempomat, kontrola trakcji, alufelgi, atrakcyjny wygląd, I właściciel, sprowadzony, bez wypadku, na gwarancji, serwisowany w ASO, zadbany, stan idealny - 65.900 zł. Kłodzko, tel. 0796/96-62-82 II97R7JAF

AUDI A8, 1996 r., 4200 ccm, benz., ważne OC i przegląd - 12.000 zł. Wrocław, tel. 0889/47-85-41 GI97EJ9MC

AUDI A8, 2001 r., 3300 ccm, TDI, srebrny met., pełne wyposaż., stan bdb - 38.000 zł. Lwówek Śląski, tel. 0501/06-94-40 GG9R7F9W

KUPIĘ KAŻDE AUTO PO 1995 R.
CAŁE LUB USZKODZONE, TRANSPORT
e-mail: kupieauto5@wp.pl. tel. 0-691 42 30 77, 0-605 46 26 65
DOLNY ŚLĄSK - LEGNICA, JAWOR, WROCŁAW

FOTO AUDI A8, 2002 r., 236 tys. km, 2500 ccm, TDI V6 180 KM, grafitowy metalik, bardzo bogate wyposażenie, biksenony, parktronic, automat. skrzynia bieg. Tiptronic, duża nawigacja (polskie menu i lektor), zadbany, serwisowany, zestaw głośnomówiący, stan techniczny bardzo dobry - 42.900 zł. Ostrzeszów, tel. 0601/80-78-07, 0601/55-28-53 figarex@wp.pl II97PCH3H

AUDI A8 SEDAN, 2008 r., 95 tys. km, 4134 ccm, diesel, czarny met., ABS, napęd 4x4, el. otw. szyby, el. reg. lusterka, klimat., skórzana tap., alufelgi, nawigacja, ASR, c. zamek, airbag, RO z CD, wspom. kierownicy, immob., serwisowany, garażowany, I właśc., zarejestr. - 270.000 zł. Złotoryja, tel. 0696/03-95-23 GI97NEYAK

AUDI S3 QUATTRO, 2000 r., 1800 ccm, turbo E, 210 KM, skórzana tap., komputer, klimatronic, tempomat, syst. audio Bose, stan bdb - 31.500 zł lub zamienię. Złoty Stok, powiat ząbkowicki, tel. 0888/59-86-85 GI97KFAHE

FOTO AUDI TT COUPE, 1998 r., 169 tys. km, 1800 ccm, 20V, turbo, czarny metalik, 2-drzw., serwisowany, zarejestr., ABS, alum. felgi, c. zamek, el. otw. szyby, el. reg. lusterka, ESP, klimatyzacja automatyczna, komputer pokl., 4 pod. pow., RO fabr., tap. skórzana, wspom. kier., 180 KM, ASR, podgrzewane fotele, stan bardzo dobry - 31.900 zł. Wałbrzych, tel. 0607/15-20-09, 074/842-55-50, 0601/88-19-24 www.vegacar.autogielda.pl vegacar@o2.pl KI3545929

AUDI TT, 2000 r., 1800 ccm, turbo E, 180 KM, czarny met., ABS, airbagi, c. zamek, alarm, immob., klimatronic, TC, skórzana tap., el. szyby, el. reg. i podgrz. lusterka, podgrz. fotele, RO z CD, alufelgi, bez wypadku, zarejestr., stan bdb - 36.500 zł. Brzeg, tel. 0600/89-49-24 GI97JXP3T

KUPIĘ KAŻDE AUDI
A3, A4, A6, A8 i tańsze
GOTÓWKA OD RĘKI
☎ 666 255 225

AUDI TT QUATTRO, 2000 r., 1800 ccm, benz., inst. gaz., srebrny met., po tuningu, stan bdb - 32.000 zł. Jelenia Góra, tel. 0727/22-79-17 GI97MHP9M

FOTO AUDI TT QUATTRO COUPE S-LINE, 2004 r., 63 tys. km, 3200 ccm, V6 250 KM, czerwony, 3-drzw., garażowany, kierowca niepalący, kpl. dokumentacja, I właściciel w kraju, serwisowany, sprowadzony, zarejestr., ABS, alarm z pilotem, alufelgi 18", automat. skrzynia bieg., c. zamek z pilotem, el. otw. szyby, el. reg. lusterka, ESP, immobilizer - 61.900 zł do negocjacji. Bukow, powiat świdnicki, tel. 0607/82-38-90 II97PTHKH

BMW

BMW Stando SERVICE
elektronika • mechanika • autohandel
Najtańsze części nowe i używane
Wrocław - Psary, ul. Główna 2a
tel. 071/387-80-67
www.stando.pl

FOTO BMW 116 KOMBI, 2009 r., 3 tys. km, 1995 ccm, benz., wtrysk, czarny, 2-drzw., bez wypadku, garażowany, na gwarancji, kierowca niepalący, kpl. dokumentacja, kupiony w kraju, I właściciel, zarejestr., ABS, c. zamek, el. otw. szyby, el. reg. lusterka, immobilizer, klimatyzacja manualna, komputer pokl., 6 pod. pow., RO + CD - 74.000 zł. Wrocław, tel. 0505/43-10-20 poltek@op.pl II97REWMH

BMW 316, 1991 r., 1600 ccm, czerwony, wspom. kierownicy, ABS, el. reg. reflektory, el. lusterka, c. zamek, alufelgi 16", zarejestr., ważne OC i przegląd, garażowany - 6.000 zł. Pieńsk, powiat zgorzelecki, tel. 0721/39-05-01 GI97CYCXP

BMW 316, 1992 r., 1600 ccm, benz., bordowy, el. lusterka, szyberdach, c. zamek, ABS, alufelgi - 4.000 zł. Tel. 0662/93-26-98 S00068879

BMW 316 E-36 SEDAN, 1993 r., benz., granatowy, c. zamek, szyberdach, el. lusterka - 5.300 zł. Ścinawa, powiat lubiński, tel. 0693/56-44-19 GI97N79WX

BMW 316 E-36, 1994 r., ważne OC i przegląd, c. zamek - 4.600 zł lub zamienię. Wrocław, tel. 0889/47-85-41 GI97ELLRL

BMW 316 COMPACT, 1994 r., 122 tys. km, 1600 ccm, benzyna, czerwony, c. zamek, el. szyby, wspom., 2 airbagi, bez wypadku, serwisowany, sprowadzony - 5.000 zł. Wrocław, tel. 0692/70-77-33

BMW 316 COMPACT, 1994/95 r., 1600 ccm, benz., wtrysk, niebieski met., stan bdb, ABS, c. zamek, airbag, fotele w kolorze nadwozia, el. lusterka i dach, alufelgi, sprow. z Niemiec - 4.000 zł + opłaty. Kłodzko, tel. 0501/33-92-70 GI97F4R9W

BMW 316 E-36 SEDAN, 1995 r., 200 tys. km, 1600 ccm, benz., wiśniowy met., el. lusterka, el. szyby, el. szyberdach, ABS, alufelgi, c. zamek, sprow. - 5.500 zł + opłaty. Leszno, tel. 0663/26-99-66 GI97HFF9P

BMW 316 E-36 COMPACT, 1995 r., 178 tys. km, 102 KM, czarny met., el. szyby, el. lusterka, el. szyberdach, 2 airbagi, wspom. kierownicy, ABS, alufelgi, c. zamek, immob., I właśc., w kraju od 2 lat, karta pojazdu, zarejestr. - 8.200 zł. Stronie Śląskie, powiat kłodzki, tel. 0727/24-05-04 GI97MNWX7

BMW 316 E-36, 1997/98 r., morski met., c. zamek, wspom. kierownicy, ABS, 2 airbagi, el. szyby, el. lusterka, szyberdach, welurowa tap., stan bdb - 6.800 zł + opłaty. Zgorzelec, tel. 0518/21-09-00 GG9R7F93

BMW 316 I SEDAN, 1997/98 r., 1600 ccm, benz., inst. gaz., granatowy met., roczna inst. gazowa z sekwencyjnym wtryskiem, wspom. kierownicy, ABS, el. szyby, el. lusterka, el. szyberdach, 2 airbagi, c. zamek, ważne OC i przegląd - 8.800 zł lub zamienię. Zgorzelec, tel. 0695/39-44-76 GI97PXJJ9

BMW 316 E-36, 1998 r., czarny, klimatronic, el. szyby, c. zamek + pilot, stan techn. bdb, I właśc. w kraju - 11.500 zł. Oleśnica, tel. 0601/55-82-71 GI97RTLX4

BMW 318 E-36 SEDAN, 1991 r., 1800 ccm, benz., inst. gaz., biały, zarejestr., 4-drzwiowy, atrakc. wygląd, niebieska skórzana tap., sportowa kierownica, szyberdach, wspom. kierownicy, el. szyby, el. lusterka, c. zamek, alarm, spoilery, przyciemn. szyby, brak przeglądu i OC - 3.200 zł lub zamienię na inny. Bolesławiec, tel. 0602/23-29-81 GG94YYHPM

BMW 318 E-36, 1992 r., 22 tys. km, 1800 ccm, szary met., el. lusterka, szyberdach, c. zamek, wspom. kierownicy, oryg. lakier, bez korozji, właśc. niepalący, ważne OC i przegląd, karta pojazdu, techn. sprawny - 6.500 zł. Bielawa, tel. 0696/82-76-63 GI97LXHCN

BMW 318 E-36, 1992 r., 1800 ccm, benz., bordowy, stan bdb, nowe sprzęgło, c. zamek, el. lusterka, wspom. kierownicy, oryg. alufelgi - 3.200 zł + opłaty. Legnica, tel. 0889/10-05-45 GI97CAP3L

BMW 318 E-36 SEDAN, 1992 r., 200 tys. km, 1800 ccm, benz., granatowy met., airbag, wspom. kierownicy, ABS, halogeny, szyberdach, stan bdb, bez wypadku, sprow. z Niemiec - 2.800 zł + opłaty. Pieńsk, powiat zgorzelecki, tel. 0660/70-20-97 GI97PTF9H

BMW 318 E-36, 1992 r., 1800 ccm, benz., biały, ważne OC i przegląd, automatic, wspom. kierownicy, c. zamek, RO - 2.900 zł. Wrocław, tel. 0889/47-85-41 GI97JXYPC

BMW 318, 1992 r., 1800 ccm, grafitowy met., ABS, airbag, el. lusterka, szyberdach, alufelgi, c. zamek, alarm, zadbany, RO z MP3 - 6.200 zł. Ząbkowice Śląskie, tel. 0787/85-03-85 GI97R7JMX

BMW 318 COUPE, 1993 r., 200 tys. km, 1800 ccm, bordowy met., airbag, ABS, szyberdach, RO z CD, alufelgi, c. zamek, sprow. z Niemiec - 4.900 zł + opłaty. Bolesławiec, tel. 0604/58-09-69 GI9744RHP

BMW 318 E-36, 1993 r., 1800 ccm, benz., inst. gaz., granatowy, klimat., pełne wyposaż. elektr., alufelgi, c. zamek, alarm + pilot, ABS, airbag, dużo nowych części - 6.200 zł lub zamienię. Głuchołazy, powiat nyski, tel. 0506/94-68-67 GI97KF9MW

BMW 318 E-36, 1993 r., 180 tys. km, 1800 ccm, benz., inst. gaz., srebrny met., wspom. kierownicy, ABS, el. otw. szyby, klimat., airbag, alum. felgi, zarejestr., stan bdb - 6.500 zł lub zamienię. Krotoszyn, tel. 0500/46-48-61 GI97NLCRA

BMW 318 E-36 SEDAN, 1993 r., 1800 ccm, benz., inst. gaz., czarny, alarm, ABS, c. zamek, el. szyby, el. reg. i podgrz. lusterka, alufelgi 15", nowe opony zimowe, wspom. kierownicy, klimat., RO Sony z MP3, atrakc. wygląd, inst. gaz. z sekwencyjnym wtryskiem - 7.600 zł. Prudnik, tel. 0605/57-56-56 GI97M7LKY

BMW 318, 1994 r., 1800 ccm, benz., inst. gaz., niebieski met., ABS, 2 airbagi, klimat., alufelgi, zarejestr., stan bdb - 7.800 zł. Nowa Ruda, powiat kłodzki, tel. 0665/62-06-40 GI97REWHH

BMW 318, 1994 r., 1800 ccm, benz., czerwony, ABS, el. lusterka, el. szyby, c. zamek, airbag, skórzana tap., wspom. kierownicy - 11.900 zł. Oleśnica, tel. 0603/86-67-71 GG9THAKK

BMW 318 E-36 COMPACT, 1995 r., 1800 ccm, benz., czerwony, M-Paket, skórzana tap., RO, klimat., el. szyby, komputer, zarejestr., opłacony - 8.500 zł. Bolesławiec, tel. 0790/88-81-79 GI97PXFLX

BMW 318 E-36, 1995 r., 160 tys. km, 1800 ccm, benz., el. lusterka, szyby i szyberdach, bez korozji, welurowa tap., 2 airbagi, stan bdb - 5.300 zł + opłaty. Lubań, tel. 0607/56-93-22 GI97RTMNW

BMW 318 IS COUPE, 1996 r., perłowobiały met., 2 airbagi, wspom. kierownicy, c. zamek, klimat., ABS, el. otw. szyby, el. reg. lusterka, komputer, tempomat, alum. felgi, skórzana tap., sprow. z Niemiec, opłacona akcyza, stan bdb - 7.300 zł. Szamotuły, tel. 0698/36-52-53 GI97RTNEA

BMW 318 KOMBI, 1997 r., 220 tys. km, granatowy met., pełne wyposaż. oprócz skórzanej tap., stan bdb, sprow., przygotowany do rejestr. - 10.500 zł. Korfantów, powiat nyski, tel. 0504/08-91-52 GI97JPHKX

BMW 318 KOMBI, 1997 r., 195 tys. km, granatowy met., klimatronic, el. szyby, el. lusterka, alufelgi, RO, ABS, airbagi, c. zamek, wspom. kierownicy, roleta, halogeny, bez wypadku, ks. serwisowa, stan idealny - 9.400 zł + opłaty. Nowa Sól, tel. 0605/47-27-59 GI97R7KAT

BMW 318 E-36 COMPACT, 1998 r., 1800 ccm, TDS, czarny met., pełne wyposaż., zarejestr., ubezpieczony, klimatronic - 8.990 zł. Jelenia Góra, tel. 0604/35-22-07, 0605/14-58-94 GG979HWRK

BMW 318, 1998 r., 1800 ccm, 99 KM, srebrny met., pełne wyposaż. elektr. - 13.000 zł. Legnica, tel. 0506/11-32-38 GI97PFETE

BMW 318 E-36 KOMBI, 1998 r., 240 tys. km, 1700 ccm, TDS, zielony, pełne wyposaż. oprócz skórzanej tap., bez wypadku - 12.000 zł. Wrocław, tel. 0691/76-29-92 GI97HRPEA

BMW 318 E-46, 1999 r., 1800 ccm, benz., srebrny met., klimatronic, c. zamek, 6 airbagów, el. szyby, ABS, alufelgi, ks. serwisowa, zarejestr. - 17.900 zł. Rawicz, tel. 0693/69-37-60 GI97JKCT4

BMW 318 COMPACT, 1999 r., 1800 ccm, TDI, 3-drzwiowy, sprow., zarejestr., ABS, ESP, alufelgi, c. zamek, el. szyby, przyciemn. szyby, el. lusterka, el. reg. reflektory, airbag, wspom. kierownicy, klimat., RO, I właśc. w kraju - 12.500 zł lub zam. na vana albo inne propozycje. Wałbrzych, tel. 0666/02-48-36, 0600/73-12-97 GI97KN3PF

BMW 318 E-46, 1999 r., 1800 ccm, srebrny met., 8 airbagów, klimat., el. szyby, el. lusterka, ABS, alufelgi, c. zamek - 15.500 zł + opłaty. Ząbkowice Śląskie, tel. 0665/36-41-71 GI97FPEYT

BMW 318 E-46, 2002 r., 109 tys. km, 1800 ccm, ks. serwisowa, 6 airbagów, klimatronic, alufelgi 18", po liftingu, stan idealny, el. szyby, el. lusterka, bez wypadku, zarejestr. - 27.500 zł lub zam. na tańszy. Nowa Ruda, powiat kłodzki, tel. 0665/62-06-40 GI97N7H7R

BMW 318 COMPACT, 2002 r., 1600 ccm, benz., sprowadzony - 30.000 zł + opłaty. Siechnice, powiat wrocławski, tel. 0512/74-26-15 GI97RTTHC

BMW 318 E-46, 2003 r., benz., pełne wyposaż. elektr., klimatronic, 6 airbagów, serwisowany, komputer, czujnik cofania, nawigacja, I właśc. - 32.000 zł. Wołczyn, tel. 077/414-52-80, 0663/45-13-97 GI944FWKP

FOTO BMW 318 COMFORT, 2009 r., 17 tys. km, 2000 ccm, szary metalik, 4-drzw., kpl. dokumentacja, sprowadzony, ABS, alum. felgi, c. zamek, el. otw. szyby, el. reg. lusterka, ESP, immobilizer, klimatyzacja, komputer pokl., pod. pow., reg. kierownica, RO z CD, tempomat, wspom. kier. - 77.900 zł netto. Wrocław, tel. 0601/56-40-04, 071/725-55-67, 075/730-13-65 www.auto-linie.autogielda.pl KI3673039

BMW 320 E36 SEDAN, 1991 r., 141 tys. km, 2000 ccm, wtrysk, czarny, c. zamek, el. lusterka, ABS, wspom. kierownicy, welurowa tap., szyberdach, alarm, RO z CD, CB-radio, lekko basowy ukł. wydechowy, przyciemn. szyby, alufelgi 17" z oponami letnimi + koła zimowe 15", stan bdb, w ciągłej eksploat. - 8.000 zł. Leśna, powiat lubański, tel. 0608/67-94-67 GI97R3JYH

BMW 320 E-36, 1992 r., benz., inst. gaz., czarny, M-Paket, skórzana tap., przyciemn. szyby, alufelgi, kpl. kół zim., bogate wyposaż., po tuningu w Niemczech, inst. gaz z sekwencyjnym wtryskiem, ekonomiczny - 14.500 zł. Czernczyce, powiat wrocławski, tel. 0602/76-71-70 GI97P4CNE

BMW 320 E-36, 1992 r., 2000 ccm, benz., inst. gaz., zielony met., inst. gaz. z sekwencyjnym wtryskiem, el. lusterka, ABS, c. zamek, alarm + pilot, alufelgi 15", kpl. kół zim., stan bdb - 7.500 zł. Krzydłowice, powiat polkowicki, tel. 0785/63-18-52 GI97RAPF3

FOTO **BMW 320** SEDAN, 1992 r., 200 tys. km, 2000 ccm, benz., bordowy met., 5-drzw., bez wypadku, garażowany, kierowca niepalący, kpl. dokumentacja, serwisowany, sprowadzony, ABS, c. zamek, el. reg. lusterka, immobilizer, klimatyzacja, reg. kierownica, tap. welurowa, wspom. kier., do rejestracji, sprawdzonz - 6.900 zł do negocjacji. Wrocław, tel. 0501/01-51-19 autokosmetyka@wp.pl II97R3HAR

BMW 320 E-36 COUPE, 1993 r., 2000 ccm, czarny, stan bdb, wszystkie elektr. dodatki - 6.600 zł. Wałbrzych, tel. 0604/16-75-88 GI97JH9WX

BMW 320, 1994 r., 2000 ccm, benz., 150 KM, bordowy met., klimat., el. szyby, el. lusterka, halogeny, spoilery, alufelgi, opony letnie, kpl. kół zim. - 6.000 zł + opłaty. Jelcz-Laskowice, powiat oławski, tel. 0604/25-41-59 GG9THAJL

BMW 320 CABRIO, 1994 r., 140 tys. km, 2000 ccm, inst. gaz., niebieski met., inst. gaz. z sekwencyjnym wtryskiem, ABS, 2 airbagi, klimat., skórzana tap., c. zamek, el. szyby, el. lusterka, airbagi, immob., halogeny, alufelgi, zarejestr. w kraju, ważne OC i przegląd, stan bdb - 13.900 zł, możl. wysl. zdjęć na e-mail. Wiązów, powiat strzeliński, tel. 0790/22-23-35, 071/393-16-88 790222335@wp.pl GI97CLKC7

BMW 320, 1995 r., 221 tys. km, 2000 ccm benz., inst. gaz., czarny, ABS, el. szyby, c. zamek, szyberdach, inst. gaz. z sekwencyjnym wtryskiem, atrakc. wygląd - 9.900 zł. Kłodzko, tel. 0665/36-33-88 GI97R3FT3

BMW 320, 1995 r., 2000 ccm, benz., automatic, sprow. z Holandii, przygotowany do rejestr., ABS, alufelgi, c. zamek, el. szyby, el. lusterka, klimat., 2 airbagi, RO, szyberdach, wspom. kierownicy, serwisowany, bez wypadku - 7.700 zł. Ziębice, powiat ząbkowicki, tel. 0503/15-15-19 GI97PFLK3

BMW 320 E-46, 1998/99 r., 2000 ccm, diesel, błękitny met., 6 airbagów, klimatronic, el. szyby, el. lusterka, c. zamek + pilot, alufelgi, Webasto, sprow. z Niemiec, 3 elem. do lakierowania - 18.500 zł + opłaty. Gromadka, powiat bolesławiecki, tel. 0607/38-48-11 GI97R7JY9

BMW 320, 1999 r., 2000 ccm, diesel, srebrny, RO z CD, klimatronic, el. szyby, komputer, halogeny, alufelgi, ks. serwisowa, stan idealny - 20.500 zł. Nysa, tel. 0605/74-12-52 GI97LWAX4

BMW 320, 2000 r., 177 tys. km, 2000 ccm, diesel, niebieski met., klimat., 6 airbagów, ABS, ASP, zarejestr. - 23.600 zł. Bolesławiec, tel. 0604/58-09-69 GI9XENKA

KUPIĘ AUTO USZKODZONE LUB CAŁE

DOLNOŚLĄSKIE: Złotoryja, Jelenia Góra, Lubin, Wałbrzych

tel. 0-502 24 78 69, e-mail: k502@interia.pl

OR090706

FOTO **BMW 320** KOMBI, 2007 r., 147 tys. km, 2000 ccm, TDI 150 KM, czarny, M-Power (kozak), ksenony, panoram. dach, parktronic (przód/tył), klimatronic, podgrzewane fotele, telefon, komputer, nagłośnienie Harman-Kardon itp., stan perfekcyjny, opony zimowe na gwarancji + kpl. letnich, świeżo sprowadzony z Niemiec - 58.700 zł. Strzelin, Wrocław, tel. 0663/69-99-53 szosza1@o2.pl II97RPMKY

BMW 324, 1994 r., 3200 ccm, diesel, techn. sprawny - 1.800 zł. Wrocław, tel. 0888/60-32-20 GI97JKHFP

BMW 325 E-36 SEDAN TDS, 1995 r., 2500 ccm, niebieski met., stan db - 4.400 zł. Tel. 0607/22-03-09 GI974TKAH

FOTO **BMW 325**, 1995 r., 2487 ccm, diesel, bez wypadku, garażowany, I właściciel w kraju, zarejestr., ABS, alarm, alum. felgi, c. zamek, el. szyby, el. usterka, klimatyzacja, komputer pokładowy, pod. pow., reg. kierownica, RO, tap. welurowa, ważne OC, nowe opony zimowe - 9.500 zł do małej negocjacji. Ziębice, powiat ząbkowicki, tel. 0783/69-36-34 II97RTLJY

BMW 325 E-36 SEDAN, 1997 r., 2500 ccm, TDS, grafitowy met., do małych poprawek blach., zarejestr., ubezpieczony - 4.900 zł lub zamienię. Jelenia Góra, tel. 0605/14-58-94, 0604/35-22-07 GI97R7KX4

BMW 325, 1997 r., 2500 ccm, TDI, czarny, 5-drzw., sprowadzony, ABS, el. otw. szyby, el. reg. lusterka, klimatyzacja, pod. pow., tap. skórzana, wspom. kier. - 9.500 zł. Świdnica, tel. 0502/07-82-20, 0502/07-82-21 II97RTM3Y

BMW 518, 1991 r., 1800 ccm, srebrny met., wspom. kierownicy, c. zamek, alufelgi, serwisowany, bez wypadku, stan bdb - 3.600 zł. Leszno, tel. 0691/30-42-50 GI97MHXPW

BMW 520, 1991 r., 2000 ccm, benz., inst. gaz., czarny, alufelgi, ważne OC i przegląd, zadbany - 4.200 zł. Wrocław, tel. 0889/47-85-41 GI97EYWN7

BMW 520 SEDAN, 1992 r., benz., inst. gaz., wspom. kierownicy, c. zamek, alufelgi, stan bdb, po rem. zawieszenia, kpl. kół zim. - 3.700 zł. Nysa, tel. 0606/25-41-52 GI97MHRWR

BMW 520 E-34, 1992 r., 2000 ccm, wtrysk, 150 KM, srebrny met., ABS, alarm, wspom. kierownicy, c. zamek, el. szyby, el. lusterka, el. szyberdach, welurowa tap., ekonomiczny, zadbany, sprow. z Niemiec - 3.400 zł + opłaty lub zamienię. Wrocław, tel. 0727/65-05-25 GI97NLAFJ

KUPIĘ KAŻDE AUTO

tel. 607-954-298 USZKODZONE I CAŁE

ODKUPIMY OD CIEBIE ZADŁUŻONY SAMOCHÓD

OR0173766

BMW 320 E-46 SEDAN, 2000 r., 48 tys. km, 2000 ccm, diesel 136 KM, niebieski met., ABS, el. otw. szyby, el. reg. lusterka, klimat., alufelgi, ASR, c. zamek, 6 airbagów, RO z CD, wspom. kierownicy, immob. - 24.500 zł. Syców, powiat oleśnicki, tel. 062/785-94-95, 0795/53-61-24 GI97FPKWL

BMW 320, 2001 r., 190 tys. km, 1998 ccm, TDI 150 KM, srebrny metalik, 5-drzw., bez wypadku, kpl. dokumentacja, serwisowany, sprowadzony, ABS, alarm, c. zamek, el. otw. szyby, el. reg. lusterka, immobilizer, klimatyzacja automatyczna, komputer pokl., 4 pod pow., reg. kierownica, RO, wspom. kier. - 24.900 zł. Głuchołazy, powiat nyski, tel. 077/439-49-85, 0500/08-18-53 kgasiorek@neostrada.pl KI3363239

FOTO **BMW 320** KOMBI, 2001 r., 190 tys. km, 1998 ccm, diesel, czarny, 5-drzw., bez wypadku, garażowany, kierowca niepalący, kpl. dokumentacja, 1 właściciel, serwisowany, sprowadzony, ABS, alum. felgi, c. zamek, el. otw. szyby (4), el. reg. lusterka, ESP, klimatyzacja, komputer pokl., pod. pow., reg. kierownica, RO, telefon - 19.000 zł do negocjacji. Sady, powiat świdnicki, tel. 0502/46-59-69, 074/850-57-69 II97RANYE

BMW 320 d, 2002 r., 2000 ccm, diesel, srebrny met., pełne wyposaż. - 26.500 zł. Leszno, tel. 0693/83-97-06 GI97NLCP9

BMW 320 I, 2002 r., 56 tys. km, 2000 ccm, 170 KM, srebrny met., klimatronic, 6 airbagów, ABS, ESP, pełne wyposaż. elektr., czujnik cofania, podgrz. fotele, RO z CD, stan idealny, serwisowany, kpl. dokumentacja, po liftingu - 18.900 zł. Rawicz, tel. 0601/77-37-17 GI97HJMMY

BMW 320 COMPACT, 2002 r., 190 tys. km, 2000 ccm, diesel, czarny, ABS, ESP, komputer, klimat., zest. głośnomówiący, pełne wyposaż. elektr., 2 kpl. kół (letn. i zim.), ks. serwisowa, zużycie paliwa 5 l/100 km, immob., alarm, RO z CD - 26.000 zł. Tyniec Mały, powiat wrocławski, tel. 0791/06-01-11 GI97PFLXE

BMW 320 COMPACT, 2002/03 r., 2000 ccm, diesel, 150 KM, srebrny met., w kraju od roku, ważne przegląd i OC, ABS, wspom. kierownicy, c. zamek, klimatronic, pełne wyposaż. elektr., alufelgi 16", stan bdb - 25.000 zł lub zam. na większy. Jawor, tel. 0601/20-58-99 GG9RJATM

BMW 320 d KOMBI, 2003 r., 2000 ccm, diesel 150 KM, jasnobeżowy, c. zamek, wspom. i reg. kierownicy, ABS, ESP, el. otw. szyby, el reg. lusterka, 4 airbagi, klimat., RO z CD, dziel. tylne fotele, alum. felgi, skórzana tap., tylna szyba otwierana - 26.800 zł. Opole, tel. 077/441-15-55, 0600/01-23-90 GI97K9ALE

FOTO BMW 320 SEDAN, 2003 r., 180 tys. km, 1951 ccm, diesel, czarny, 4-drzw., kpl. dokumentacja, serwisowany, sprowadzony, ABS, alarm, c. zamek, el. otw. szyby, el. reg. lusterka, immobilizer, klimatyzacja, komputer pokl., pod. pow., reg. kierownica, RO z CD, tap. welurowa, tempomat, wspom. kier., po liftingu - 32.800 zł możliwy kredyt. Strzegom, tel. 0605/22-59-61, 0607/54-64-14 komis.nicola@gmail.com KI3308009

BMW 320 E-46 SEDAN, 2003 r., 158 tys. km, 2000 ccm, D150 KM, grafitowy met., automatic, ABS, el. otw. szyby, el. reg. lusterka, klimatronic, skórzana tap., alufelgi, nawigacja, ASR, c. zamek, 6 airbagów, RO z CD, wspom. kierownicy, immob., komputer, tempomat, czujnik deszczu, ESP, halogeny, kierownica wielofunkcyjna - 37.900 zł. Syców, powiat oleśnicki, tel. 062/785-94-95, 0795/53-61-24 GI97K93YF

BMW 320 E-90 SEDAN, 2005 r., 177 tys. km, D 163 KM, grafitowy met., ABS, el. otw. szyby (4), el. reg. lusterka, klimatronic, jasna skórzana tap., alufelgi, ASR, c. zamek, 6 airbagów, RO z CD, wspom. kierownicy, immob., komputer, tempomat, czujnik deszczu, ESP, halogeny, kierownica wielofunkcyjna, czujnik parkowania - 59.900 zł. Syców, powiat oleśnicki, tel. 062/785-94-95, 0795/53-61-24 GI97K943H

BMW 320 E-90 SEDAN, 2005 r., 153 tys. km, 2000 ccm, diesel, zielony met., 4-drzw., ABS, el. otw. szyby, el. reg. lusterka, klimatyzacja, półskórzana tap., alufelgi, ASR, c. zamek, 8 airbagów, RO z CD, wspom. kierownicy, immob., komputer, halogeny, kierownica wielofunkcyjna, 2 kluczyki - 57.500 zł. Syców, powiat oleśnicki, tel. 062/785-94-95, 0795/53-61-24 GI97KWJLR

FOTO BMW 320 SEDAN, 2006 r., 108 tys. km, 2000 ccm, diesel, grafitowy metalik, 150 KM, system nawigacji, parktronic, 2 x klimatronic, czarna skórzana tapicerka, skórzana kierownica wielofunkcyjna, kubełkowe fotele, pakiet Sport, 6 biegów, alufelgi 17", tempomat, halogeny el. lusterka fotochromatyczne, el. szyby, czujnik deszczu - 61.900 zł. Rydzyna, tel. 0511/33-11-66, 0511/33-11-88 www.autowega.autogielda.pl artur10@onet.pl KI3803539

FOTO **BMW 320** E-90 KOMBI, 2006/07 r., 2000 ccm, diesel, grafitowy metalik, ABS, ESP, 8 airbagów, 6-biegowy, klimatronic 2-strefowy, el. 4 szyby i lusterka, kontrola trakcji, c. zamek + piloty, RO z CD, telefon, alarm, alufelgi 16", atrakcyjny wygląd, sprowadzony, bez wypadku, I właściciel, serwisowany, zadbany, stan idealny - 45.900 zł. Duszniki-Zdrój, powiat kłodzki, tel. 0794/33-53-75 II97PFRAT

BMW 520 E-34 SEDAN, 1993 r., 160 tys. km, 2000 ccm, benz., Vanos, 24V, zielony met., stan bdb, zadbany, el. szyby przednie, wspom. kierownicy, ABS, 2 airbagi, szyberdach + opony letnie z alufelgami - 6.600 zł. Nowogrodziec, powiat bolesławiecki, tel. 0667/94-84-01 GI97RAPJF

BMW 520 I E-34, 1995 r., 2000 ccm, 24V, V6, 150 KM, srebrny met., zarejestr., ubezpieczony + drugi BMW 520 i - 1.990 zł lub zam. na inny, może być uszkodzony. Jelenia Góra, tel. 0604/35-22-07, 0605/14-58-94 GI944XPE9

BMW 520 TOURING, 1995 r., sprow. z Niemiec, bogata wersja - 4.900 zł. Wołów, tel. 0884/20-26-33 GI97RAMFE

BMW 520 SKŁADAK, 1996 r., 2000 ccm, benz., inst. gaz. - 2.900 zł. Ząbkowice Śląskie, tel. 0695/33-49-77 GI97CLMTX

BMW 520 I SEDAN, 1997 r., 144 tys. km, 2000 ccm, wtrysk, ciemnozielony met., wspom. kierownicy, ABS, ASR, c. zamek, el. szyby, el. lusterka, el. szyberdach, 4 airbagi, klimatronic 2-stref., alufelgi, welurowa tap., karta pojazdu, I właśc. w kraju, ważne OC - 12.000 zł. Wrocław, tel. 0608/84-46-03, 071/330-19-29 GI97JTK9T

BMW 520, 1997/98 r., 2000 ccm, niebieski met., klimatronic 2-stref., 6 airbagów, ABS, ASP, DCS, el. szyby, komputer, termometr zewn., oryg. RO, skórzana kier., halogeny, c. zamek + pilot, wspom. kierownicy, ks. serwisowa, parktronic - 16.400 zł. Legnica, tel. 0791/14-47-08, 0792/80-49-98 GI94KTW9N

BMW 520 KOMBI, 2000 r., 2000 ccm, turbo D, pełne wyposaż. - 18.900 zł + opłaty. Głuchołazy, powiat nyski, tel. 0724/48-67-66 GI97RTKXP

BMW 524, 1990 r., TD, czarny met., klimat., jasna skórzana tap., garażowany, po wymianie płynów, OC ważne do 12.2010 r., alufelgi, roleta, c. zamek, el. szyby, el. lusterka, 2 podłokietniki, wspom. kierownicy, zadbany - 7.850 zł. Strzelin, tel. 071/392-00-49, 0696/27-63-14 GI97RTK7C

BMW 524 E-34, 1992 r., 2400 ccm, diesel, bordowy, ważne OC i przegląd - 1.900 zł lub zamienię. Wrocław, tel. 0889/47-85-41 GI97H4C73

BMW 525 tds, 1992 r., 2500 ccm, turbo D, biały - 4.000 zł. Wrocław, tel. 0888/86-64-24 GI97JE79N

BMW 525, 1993 r., 2500 ccm, turbo D, c. zamek, el. szyby, el. reg. i podgrz. lusterka, klimat., wspom. kierownicy, RO, 2 kpl. kół (letn. i zim.), alufelgi - 6.000 zł. Ząbkowice Śląskie, tel. 0721/29-34-01 GI97REPLF

BMW 525 tds KOMBI, 1993 r., 2000 ccm, pełne wyposaż. elektr., ABS, airbag - 4.900 zł. Ząbkowice Śląskie, tel. 0725/79-89-13 GI97CLMWX

BMW 525 tds KOMBI, 1993/94 r., 2500 ccm, bordowy, wspom. kierownicy, el. szyby, ABS, klimat., alufelgi - 4.000 zł. Ząbkowice Śląskie, tel. 0725/79-89-13 GI97ELL9C

BMW 525 tds, 1993/94 r., 2500 ccm, wspom. kierownicy, el. szyby, klimat. - 4.000 zł. Ząbkowice Śląskie, tel. 0695/33-49-77 GI97ELL9P

BMW 525 tds KOMBI, 1993/94 r., 300 tys. km, granatowy met., klimat., ABS, wspom. kierownicy, airbag, skórzana kier., skórzana tap., 4 el. szyby, el. lusterka, c. zamek, RO, alufelgi, halogeny, drewn. wykończenia, 2 szyberdachy, stan bdb, opłacony + drugi na części - 10.000 zł. Zielona Góra, tel. 068/321-34-97 GI97RTNKE

BMW 525 tds SEDAN, 1994 r., 2500 ccm, zielony, 2 airbagi, wspom. kierownicy, el. szyby, el. lusterka, klimat., podgrz. fotele, el. fotele, c. zamek, stan bdb - 7.800 zł. Lubin, tel. 0660/49-37-62 GI97H3TCK

BMW 525 tds, 1994 r., 320 tys. km, 2500 ccm, wiśniowy met., klimat., 2 airbagi, wspom. kierownicy, ABS, kpl. kół zim. - 3.600 zł. Wąsosz, powiat górowski, tel. 0600/27-36-28 GI97RTNC3

BMW 525 tds KOMBI, 1995 r., 2500 ccm, fioletowy met., ABS, c. zamek z funkcją domykania szyb, el. szyby, el. lusterka, podgrz. fotele, klimat., Webasto, tempomat, welurowa tap., wspom. kierownicy, RO z CD, przyciemn. szyby, zarejestr. - 10.900 zł. Lądek-Zdrój, powiat kłodzki, tel. 0667/19-89-13 GI97K97HF

BMW 525 tds E-39, 1996 r., 2500 ccm, diesel, niebieski, klimatronic, ABS, alufelgi, c. zamek, el. lusterka, el. szyby, immob., TC, airbag, RO z CD, wspom. kierownicy, bez wypadku - 12.300 zł. Legnica, tel. 0792/80-49-98, 0791/14-47-08 GI94KTW9R

FOTO BMW 525 SEDAN, 1997 r., 2500 ccm, TDS 150 KM, czarny metalik, 4-drzw., bez wypadku, kpl. dokumentacja, przygotowany do rej. 240 zł, pełne wyposażenie, ABS, c. zamek, el. otw. szyby (4), el. reg. lusterka, immobilizer, klimatyzacja, pod pow., reg. kierownica, RO, szyberdach, tempomat, wspom. kier. - 14.500 zł po opłatach. Oleśnica, tel. 0607/65-86-42 www.auto-mix.autogielda.pl KI3802739

BMW 525 E-39 tds, 1997 r., 2500 ccm, czarny, zarejestr., klimat., pełne wyposaż. elektr., klimatronic, tempomat, 4 airbagi, alufelgi 15" - 12.900 zł lub zamienię. Oława, tel. 0785/95-36-63 GI97NLHCP

BMW 525, 1998 r., 2500 ccm, diesel, czarny, klimat., wspom. kierownicy, c. zamek, el. szyby, el. lusterka, alufelgi, stan bdb - 18.000 zł. Grodków, powiat brzeski, tel. 0692/80-85-04 GI97PJPME

BMW 525 tds, 1999 r., 2500 ccm, turbo D, czarny, klimat., alufelgi, opony zimowe i letnie - 21.000 zł. Ligota Polska, powiat oleśnicki, tel. 0502/39-91-07 GI97MHW3K

FOTO **BMW 525** KOMBI, 2000 r., 210 tys. km, 2500 ccm, 170 KM, czarny metalik, 5-drzw., bez wypadku, kpl. dokumentacja, sprowadzony, ABS, alufelgi, c. zamek, 4 el. szyby, el. lusterka, ESP, immobilizer, klimatyzacja, komputer pokl., 6 pod. pow., reg. kierownica, RO + zmieniacz na 10 płyt, sprow. z Niemiec - 17.500 zł. Miłoszyce, powiat oławski, tel. 071/318-48-64, 0668/48-36-81 II97R3EWH

FOTO BMW 525 SEDAN, 2000 r., 2497 ccm, TDI, czerwony, 4-drzw., kpl. dokumentacja, zarejestr., ABS, alarm, alum. felgi, aut. skrzynia bieg., c. zamek, el. otw. szyby, el. reg. lusterka, immobilizer, klimatyzacja, pod. pow., reg. kierownica, RO, szyberdach, tap. welurowa, wspom. kier. - 3.400 zł. Oleśnica, tel. 0607/65-86-42 www.auto-mix.autogielda.pl KI3802729

BMW 525 td, 2001 r., 200 tys. km, 2500 ccm, turbo D, szary met., c. zamek + pilot, wspom. kierownicy, automatic, klimatronic, ABS, DSC, tempomat, el. szyby i lust., nawigacja, alufelgi, zarejestr. - 29.500 zł. Leszno, tel. 065/528-70-01 GI97LPFAP

BMW 525 d E-39 SEDAN, 2001/02 r., 203 tys. km, 2500 ccm, diesel, 163 KM, stalowy met., czarna skórzana tap., drewn. dodatki, ksenony, nawigacja, TV, tempomat, Tiptronic, hak, 8 airbagów, w kraju od 3 lat, zadbany, oryg. alufelgi - 27.000 zł. Leszno, tel. 0607/91-31-19 GI97FK7AR

BMW 525 I E-39 TOURING, 2003 r., 170 tys. km, 2500 ccm, 193 KM, benz., błękitny met., inst. gaz. BRC, udokum. przebieg, ks. serwisowa, 2 kpl. kluczyków, klimatronic, el. lusterka i fotele, nawigacja fabryczna, telefon, sportowa skórzana kierownica, zestaw Hi-Fi, alufelgi 17", stan bdb - 36.900 zł. Wrocław, tel. 0693/16-26-91 GI97KFE3K

BMW 530 TOURING, 1998 r., 3000 ccm, TDI, perłowoczarny, pełne wyposaż., skórzana tap., zarejestr., stan bdb - 25.900 zł. Żary, tel. 0602/11-57-62 GG9RW4WW

BMW 530 E-39 KOMBI, 1999 r., 3000 ccm, TDI, 184 KM, srebrny met., skórzana tap., nawigacja, CD, el. szyby, el. lusterka, ksenony, alufelgi, airbagi, ABS, ASP, bez wypadku, podgrz. fotele, sensor deszczu, tempomat, klimatronic, zadbany - 21.500 zł. Bolesławiec, tel. 0602/69-63-44, 0880/84-53-51 GI94HJKP4

BMW 530 E-39, 1999 r., 198 tys. km, 3000 ccm, diesel, czarny met., atrakc. wygląd, bogate wyposaż., białe ksenony, ciemne szyby, stan bdb - 24.300 zł. Kłodzko, tel. 0609/22-32-41 GI97R7K9C

BMW 530 KOMBI, 1999 r., 246 tys. km, 3000 ccm, diesel, szary metalik, pełne wyposaż., nawigacja, telewizor - 31.000 zł. Koło, tel. 0606/83-62-03 GI97RTWEL

BMW 530, 2002 r., 165 tys. km, 3000 ccm, diesel, 197 KM, ks. serwisowa, nawigacja, komputer, Webasto, klimatronic 2-stref., parktronic, sensor deszczu i zmierzchu, ABS, c. zamek, el reg. lusterka, RO z CD - 35.400 zł. Oleśnica, tel. 0603/86-67-71 GI97J77TP

BMW 530, 2004 r., w kraju od 3 miesięcy, zarejestr., pełne wyposaż., nawigacja - 65.900 zł lub zamienię. Brzeg, tel. 0513/15-07-15, 077/415-61-10 GI97N7CWT

BMW 530 E-60, 2004 r., 196 tys. km, 3000 ccm, diesel, szary met., ks. serwisowa, sprow. z Niemiec, zarejestr., pełne wyposaż., nawigacja, biksenony, półskórzana tap., stan bdb - 55.800 zł lub zam. na tańszy. Krotoszyn, tel. 0783/28-43-13 GI97RTNEY

BMW 530 KOMBI, 2006 r., 155 tys. km, 3000 ccm, diesel, granatowy met., ABS, napęd 4x4, el. otw. szyby, el. reg. lusterka, klimat., skórzana tap., alufelgi, nawigacja, ASR, c. zamek, airbag, RO z CD, wspom. kierownicy, immob., I właśc., serwisowany, garażowany, zarejestr., bez wypadku - 85.900 zł pełna faktura VAT. Złotoryja, tel. 0696/03-95-23 GI977T44C

BMW 535, 1991 r., 3500 ccm, benz., inst. gaz., automatic, welurowa tap., wspom. kierownicy, ABS, ASC, el. lusterka, el. szyby, szyberdach, el. reg. reflektory, kubełk. fotele, tempomat, komputer, alufelgi, stan bdb, przednia i tylna szyba podgrzewana - 5.500 zł. Chocianów, powiat polkowicki, tel. 0666/84-28-62 GI94ENYPN

BMW 540 E-39, 1997 r., 4000 ccm, stan bdb - 17.000 zł. Ścinawa, powiat lubiński, tel. 076/877-58-33 GI97MNRRL

BMW 725, 1996 r., czarny, sprow., zarejestr. w kraju - 15.200 zł. Polkowice, tel. 0663/63-49-84 GI97RARC7

FOTO BMW 725 TDS SEDAN, 1997 r., 220 tys. km, 2500 ccm, turbodiesel, bordowy, 4-drzw., sprowadzony, zarejestr., ABS, alum. felgi, c. zamek, el. otw. szyby, el. reg. lusterka, klimatyzacja klimatronic, komputer pokl., 6 pod. pow., RO, tap. skórzana beżowa, tempomat, wspom. kier. - 19.900 zł. Lubomierz, powiat lwówecki, tel. 075/783-39-42, 0504/11-76-57 www.mini-max.autogielda.pl mini-max@wp.pl KI3633879

FOTO BMW 730, 1988 r., 212 tys. km, 3000 ccm, benz., granatowy, ABS, c. zamek, el. otw. szyby, el. reg. lusterka, klimatyzacja, RO, szyberdach, tap. welurowa, wspom. kier., jeden właściciel w Niemczech, stan idealny, bardzo zadbany, oryginalny przebieg - 5.900 zł. Lubomierz, powiat lwówecki, tel. 075/783-39-42, 0504/11-76-57 www.mini-max.autogielda.pl mini-max@wp.pl KI3793689

BMW 730 SEDAN, 1991 r., 3000 ccm, benz., inst. gaz., srebrny, solidne i niezawodne auto, regularnie serwisowane, ważne opłaty, gotowe do jazdy, pracuje na gazie i na benzynie, posłuży jeszcze długie lata, prawdziwa limuzyna BMW - 3.499 zł lub zamiana na mniejszy. Wrocław, tel. 0882/63-10-10 II97RPNPE

SERWIS WTRYSKIWACZY COMMON RAIL

DIESEL DIAGNOSTYKA SILNIKA

tel. 601 737968 0713687486

ALBAZ

OR083346

BMW 730, 1992 r., 3000 ccm, benz., granatowy met., ważne OC i przegląd, pełne wyposaż., RO z CD - 3.300 zł lub zamienię. Wrocław, tel. 0889/47-85-41 GI97JEE7Y

BMW 730 i, 1994 r., 3000 ccm, wtrysk kat., czarny met., wspom. i reg. kierownicy, ABS, ESP, alarm, el. otw. szyby (4), el. reg. lusterka, 2 airbagi, podgrz. fotele, klimatronic, dziel. tylne fotele, alum. felgi, I właśc. w kraju - 14.800 zł. Opole, tel. 077/441-15-55, 0600/01-23-90 GI97NEYNE

BMW 730, 1994 r., 3000 ccm, benz., inst. gaz., pełne wyposaż. oprócz skórzanej tap. - 4.200 zł. Wrocław, tel. 0889/47-85-41 GI97ELLRY

BMW 730 i E-38, 1994/95 r., 250 tys. km, 3000 ccm, benz., fioletowy met., stan db, skórzana tap., automatic, ksenony, szyberdach, pełne wyposaż. elektr., alufelgi i wiele innych dodatków - 15.900 zł. Oława, tel. 0794/76-57-23 GI97RTNJ4

BMW 735 SEDAN, 1996 r., 200 tys. km, 3500 ccm, benz., zielony metalik, 5-drzw., garażowany, kpl. dokumentacja, serwisowany, sprowadzony, zarejestr., ABS, alarm, alufelgi 16", c. zamek, el. otw. szyby (4), el. reg. lusterka, ESP, immobilizer, klimatyzacja, komputer pokl., 2 pod pow., reg. kierownica, RO, tap. welurowa - 12.000 zł do negocjacji. Legnica, tel. 0725/94-07-77 II97PPCCK

BMW 750 I, 1994/95 r., 5400 ccm, benz., zielony met., nawigacja, ksenony, skórzana tap., parktronic, alufelgi, pełne wyposaż. elektr., ważne OC i przegląd, telefon, 4 airbagi, ABS, tc, wspom. kierownicy, komputer - 14.000 zł lub zamienię. Wrocław, tel. 0727/65-05-25 GI97RTTCA

FOTO **BMW X3** SUV, 2004 r., 77 tys. km, 3000 ccm, benzyna, szary met., 5-drzw., garażowany, I właściciel, serwisowany, sprowadzony, zarejestr., ABS, alufelgi, automat. skrzynia bieg., c. zamek, el. otw. szyby, el. reg. lusterka, ESP, immobilizer, klimatyzacja, komputer pokl., 8 pod. pow., reg. kierownica, szyberdach - 61.000 zł lub zamienię. Łomża, tel. 0606/29-42-81 II97PPF9H

BMW Z3 CABRIO, 1998 r., 130 tys. km, 1800 ccm, benz., 115 KM, niebieski met., wspom. i reg. kierownicy, airbagi, ABS, kontrola trakcji, skórzana tap., c. zamek, el. szyby i rozkł. dach (dodatkowo dach Hardtop), immob., kontrola trakcji, RO, w 100% bez wypadku, oryg. przebieg, sprow., opłacony, przygotowany do rejestr., stan bdb - 24.900 zł, możl. wysl. zdjęć na e-mail. Wiązów, powiat strzeliński, tel. 0790/22-23-35, 071/393-16-88 790222335@wp.pl GI97CLK9L

BMW Z3 CABRIO, 1998/99 r., 1800 ccm, benz., srebrny met., wspom. kierownicy, 4 airbagi, c. zamek + pilot, alarm, immob., ABS, kontrola trakcji, czarna skórzana tap., klimat., el. szyby i dach + dach Hardtop, RO Sony z CD, MP3, alufelgi 16", nowe opony zimowe, ważne OC i przegląd, podgrz. fotele, atrakc. wygląd - 25.000 zł lub zamienię na BMW 7 E-46 Coupe. Wrocław, tel. 0666/93-09-08 GI97RTMXF

KUPIĘ KAŻDE BMW

1, 3, 5, 7 i inne

GOTÓWKA OD RĘKI

666 255 225

OR092926

BMW Z3 CABRIO, 2002 r., 1900 ccm, benz., niebieski met., el. szyby, el. lusterka, el. reg. reflektory, ABS, DSC, wspom. kierownicy, c. zamek, klimat., 4 airbagi, halogeny, immob., skórzana tap., 2 kpl. kół (letn. i zim.) z alufelgami, ks. serwisowa, kpl. dokumentacja, I właśc., w kraju od kilku miesięcy - 39.900 zł. Chojnów, powiat legnicki, tel. 0790/52-71-74 GI97PFLAF

CADILLAC

CADILLAC CTS, 2005 r., 54 tys. km, 3600 ccm, benz., 4-drzwiowy, kpl. dokumentacja, serwisowany, zarejestr., ABS, alufelgi, c. zamek, el. lusterka, el szyby, reg. kierownica, wspom. kierownicy, alarm + pilot, automatic, klimat., TC, 6 airbagów, RO z CD, MP3, skórzana kier., stan bdb - 66.000 zł, możl. raty lub leasing. Jawor, tel. 076/870-66-19, 0601/74-06-19 GI97MNRLK

CHEVROLET

CHEVROLET AVEO, 2005 r., 84 tys. km, 1400 ccm, benz. inst. gaz., czerwony, I właśc., kupiony w kraju, ks. serwisowa, serwisowany, garażowany, c. zamek, 2 airbagi, inst. gaz. z sekwencyjnym wtryskiem, wspom. kier., ABS, alarm, immob., klimat., RO, reg. fotel kierowcy - 17.700 zł. Opole, tel. 077/441-15-55, 0600/01-23-90 GI94RMRN4

CHEVROLET AVEO hatchback, 2005/06 r., 93 tys. km, 1400 ccm, 16V, 90 KM, niebieski met., z salonu w kraju, wspom. kierownicy, klimat., ABS, 4 airbagi, el. lusterka, c. zamek, alufelgi, halogeny, welurowa tap., obrotomierz, garażowany, bez wypadku, stan bdb, el. szyberdach, 4 el. szyby - 16.500 zł lub zamienię. Legnica, tel. 0721/49-81-12 GI97JXEXC

CHEVROLET BLAZER, 1994 r., 126 tys. km, 4300 ccm, czarny, klimat., wspom. kierownicy, zarejestr. - 10.500 zł lub zamienię. Kalisz, tel. 062/761-45-14, 0604/80-70-60 GI97MLXFY

CHEVROLET CAMARO COUPE, 2002 r., 48 tys. km, 3800 ccm, benz., biały, automatic, pełne wyposaż. elektr. - 24.900 zł. Wrocław, tel. 0660/73-27-45 GI97HCLMK

CHEVROLET LUMINA, 1992 r., 3100 ccm, benz., inst. gaz., biały, klimat., komputer, alufelgi, pełne wyposaż. elektr. - 2.500 zł. Mietków, powiat wrocławski, tel. 0880/64-08-76 GI97RTMEF

CHEVROLET VENTURE, 1999 r., 3200 ccm, benz., granatowy met., pełne wyposaż. - 20.500 zł lub zamienię. Legnica, tel. 0608/17-64-54 GI9YLLMF

CHRYSLER

FOTO CHRYSLER 300 C, 2005/06 r., 107 tys. km, 3500 ccm, 24V, srebrny metalik, zarejestrowany, bezwypadkowy, serwisowany w ASO, faktura VAT, cena brutto, pełne wyposażenie el., system parkowania, airbag, ABS, system trakcji, alufelgi, klimat., RO z CD, stan b. dobry - 53.900 zł raty, zamiana, leasing. Kamienna Góra, tel. 0606/23-66-76, 0660/27-27-27 www.jeepekcar.autogielda.pl jeepekcar@wp.pl KI0384419

CHRYSLER LHS 400, 1995 r., 3500 ccm, benz., biały, ważne OC i przegląd - 5.900 zł lub zamienię. Wrocław, tel. 0889/47-85-41 GI97EJ9L3

CHRYSLER NEON, 1997 r., 130 tys. km, 2000 ccm, 16V, inst. gazowa, 5-drzw., ABS, alum. felgi, c. zamek, el otw. szyby, el. reg. lusterka, klimatyzacja, pod. pow., tempomat, wspom. kier., bez wypadku, sprowadzony, zarejestr. - 6.400 zł. Tel. 0605/78-44-66 GI97PMAN3

CHRYSLER NEON, 1997 r., 86 tys. km, 2000 ccm, benz., klimat., el. szyby, el. lusterka, c. zamek, ABS, wspom. kierownicy, stan bdb - 5.200 zł. Ziębice, powiat ząbkowicki, tel. 0502/74-52-07 GI97H3YMF

CHRYSLER PT CRUISER, 2002 r., 1800 ccm, benz., inst. gaz., srebrny met., el. otw. szyby (4), c. zamek, el. reg. i podgrz. lusterka, ABS, ESP, ASR, 4 airbagi, RO z CD, oszczędny, zużycie gazu 8 l/100 km, lekko uszkodz. - 15.900 zł. Rawicz, tel. 0607/40-20-17 GI97MT4L9

CHRYSLER PT CRUISER, 2002 r., 2000 ccm, DOHC, 16V, 150 KM, srebrny met., sprow. w 2008 r., II właśc., stan bdb, pełne wyposaż. elektr., RM z CD, ABS, TBS, SRS, alufelgi, stan techn. bdb - 19.900 zł lub zam. na tańszy, van. Ujeździec Wielki, powiat trzebnicki, tel. 0783/02-57-41 GI97MLTPC

CHRYSLER PT CRUISER, 2002 r., 176 tys. km, 2200 ccm, CDI, perłowoczarny, I właśc., 4 airbagi, skórzana tap. alcantara, udokum. przebieg, zarejestr., stan idealny - 23.300 zł. Wrocław, tel. 0510/46-34-10 GI97R7K7P

CHRYSLER PT CRUISER, 2002 r., 176 tys. km, 2200 ccm, CDI, perłowoczarny, I właśc., zarejestr., 4 airbagi, klimat., alufelgi, tapicerka alcantara, udokum. przebieg - 23.300 zł. Wrocław, tel. 0607/44-28-13 GI97M7NKY

FOTO CHRYSLER PT CRUISER TOURING, 2003 r., 106 tys. km, 2000 ccm, benzyna, czarny metalik, c. zamek, immob., ABS, alarm, wspom. kierownicy, alufelgi, el. szyby i lusterka, podgrz. lusterka, airbag, klimat., welurowa tap., lakierowane zderzaki i lusterka, 5-drzwiowy, RO z CD, bez wypadku, kpl. dokumentacja, I właśc., serwisowany, stan idealny - 20.500 zł możl. raty, zamiana. Kamienna Góra, tel. 0606/23-66-76, 0660/27-27-27 www.jeepekcar.autogielda.pl jeepekcar@wp.pl KI0384689

CHRYSLER SEBRING, 1995 r., 2500 ccm, V6, wtrysk, morski met., c. zamek + pilot, airbag, wspom. kierownicy, alufelgi, el. szyby i lust., ABS, automatic, klimat., zarejestr. - 8.500 zł. Leszno, tel. 065/529-24-65 GI94TNE9K

SERWIS SAMOCHODÓW z USA

NAPRAWA AUTOMATYCZNYCH SKRZYŃ BIEGÓW, CZĘŚCI

GM • FORD • JEEP • CHRYSLER

Wrocław, ul. Rakowa 38a

tel. 071/325-28-21, 0-601 715 876

POSIADAMY WŁASNY TRANSPORT

OR064232

CHRYSLER STRATUS, 1999 r., 2000 ccm, benz., zielony met., ważne OC i przegląd - 7.200 zł lub zamienię. Wrocław, tel. 0889/47-85-41 GI97FKA3E

CHRYSLER VOYAGER, 1993 r., 3300 ccm, benz., inst. gaz., pełne wyposaż. - 4.700 zł. Wykroty, powiat bolesławiecki, tel. 0606/30-66-37 GI97JPHN9

CHRYSLER VOYAGER, 1993/94 r., 2500 ccm, benz., czarny, wspom. kierownicy, c. zamek, wszystkie elektr. dodatki, 7-osobowy, szyberdach, stan bdb - 4.700 zł + opłaty. Stary Paczków, powiat nyski, tel. 0661/96-80-22 GI94WEXKE

CHRYSLER VOYAGER, 1994 r., 2500 ccm, turbo D, czarny met., 2 airbagi, 7-osobowy, wspom. kierownicy, ABS, klimat., welurowa tap., c. zamek, alufelgi, zadbane wnętrze, hak, ważne OC i przegląd - 5.800 zł. Wałbrzych, tel. 0791/41-45-56, 0506/50-40-64 GI97MLMCE

CHRYSLER VOYAGER, 1994 r., 3300 ccm, benz., inst. gaz., pełne wyposaż. oprócz skórzanej tap., ważne OC i przegląd - 3.300 zł lub zamienię. Wrocław, tel. 0889/47-85-41 GI97MLTYY

CHRYSLER VOYAGER, 1995 r., 160 tys. km, met., wersja limitowana, el. otw. szyby (4), kapitańskie fotele, ABS, relingi dach., 2 airbagi, el. fotele, ciemne szyby - 7.300 zł. Tel. 0662/33-95-07 GI979NCYL

CHRYSLER VOYAGER, 1995 r., 3300 ccm, benz., inst. gaz., automatic, ważne OC i przegląd, pełne wyposaż. - 5.900 zł lub zamienię. Wrocław, tel. 0889/47-85-41 GI97MJ3LL

SKUP AUT CAŁE - USZKODZONE **510 67 68 57**

OR080458

CHRYSLER 300 C, 2006 r., 48 tys. km, 3500 ccm, benz., napęd 4x4, pełne wyposaż. - 70.000 zł lub zam. na tańszy. Lubachów, powiat świdnicki, tel. 0601/86-63-23 GI974J4W3

CHRYSLER 300 M, 1999 r., 3500 ccm, benz., granatowy met., skórzana tap., el. lusterka, el. szyby, alufelgi, automat. skrzynia bieg., tempomat, klimatronic - 17.500 zł. Złotoryja, tel. 0609/62-00-37 GI97HT4HP

CHRYSLER GRAND VOYAGER, 1992 r., 3300 ccm, benz., inst. gaz., klimat., wspom. kierownicy, c. zamek, automatic, pełne wyposaż. elektr., ABS, ważne OC i przegląd, zadbany, karta pojazdu - 2.900 zł lub zam. na tańszy. Wrocław, tel. 0889/47-85-41 GI97K9FCN

CHRYSLER GRAND VOYAGER, 1995 r., 2500 ccm, turbo D, biały, 7-osobowy, wspom. kierownicy, c. zamek, el. szyby i lusterka, tempomat, klimat., relingi dach., halogeny, przyciemn. szyby, alufelgi, hak, techn. sprawny - 9.800 zł do uzgodnienia. Kłodzko, tel. 0601/49-69-64 GG94E7H3W

CHRYSLER GRAND VOYAGER, 1995 r., 170 tys. km, 2500 ccm, turbo D, szary met., zadbany, ABS, c. zamek, wspom. kierownicy, welurowa tap., 7-osobowy, el. szyby i reg. lusterka, alufelgi, tylne szyby uchylane, klimat., hak, RO Pioneer, zarejestr. w kraju - 8.200 zł. Kłodzko, tel. 0501/33-92-70 GI97CWE7X

CHRYSLER GRAND VOYAGER, 1997 r., 3300 ccm, benz., inst. gaz., zielony, ABS, 2 airbagi, ARB, pełne wyposaż. elektr., alum. felgi, relingi dach., zarejestr. - 11.900 zł. Tel. 0509/12-77-04 GI94XX3CT

CHRYSLER GRAND VOYAGER, 1997 r., 211 tys. km, 2500 ccm, TDI, wiśniowy met., c. zamek, el. szyby, wspom. kierownicy, airbagi, klimat., relingi dach., bez wypadku, po opłatach celno skarbowych - 12.800 zł. Wrocław, tel. 0509/69-61-21, 0519/17-94-84 GI97F7HCL

CHRYSLER GRAND VOYAGER, 2000 r., met., 2 airbagi, el. otw. szyby, el. fotele, ciemne szyby - 13.500 zł. Tel. 0662/33-95-07 GI979NE3P

CHRYSLER GRAND VOYAGER, 2000 r., 2500 ccm, turbo D, czarny, wspom. kierownicy, c. zamek, ABS, 2 airbagi, el. szyby, el. lusterka, zarejestr. w kraju, stan db - 9.200 zł. Bukowice, powiat wołowski, tel. 071/359-11-51, 0603/09-23-31 GI97P4AJF

CHRYSLER GRAND VOYAGER, 2002 r., 170 tys. km, 2400 ccm, benz., szaroniebieski met., automatic, skórzana tap. jasnopopielata, ABS, airbagi, wspom. kierownicy, klimat., el. szyby tylne, hak, alum. felgi, nowe opony, stan techn. i wizualny bdb, sprow. z Holandii, opłacony, zarejestr. w kraju - 20.000 zł netto + VAT od faktury. Ostrów Wielkopolski, tel. 0502/04-35-60 GI97RTNJ3

CHRYSLER LE BARON CABRIO, 1989 r., 116 tys. km, 2500 ccm, turbo E, wersja limitowana, pełne wyposaż., alufelgi 17", 200 KM, stan idealny, zarejestr., ważne OC i przegląd - 5.900 zł. Wykroty, powiat bolesławiecki, tel. 0513/81-47-36 GI94HTWWF

CHRYSLER VOYAGER, 1996 r., zielony met., klimatyzacja, el. otw. szyby (4), c. zamek, komputer sufitowy, kapitańskie fotele, alum. felgi, stan bdb, el. fotele, 2 airbagi, relingi dach. - 7.300 zł. Tel. 0662/33-95-07 GI943KAX9

CHRYSLER VOYAGER, 1996 r., 150 tys. km, met., el. otw. szyby (4), kapitańskie fotele, ABS, relingi dach., 2 airbagi, el. fotele, ciemne szyby, stan idealny - 11.000 zł. Tel. 0662/33-95-07 GI979NE4R

CHRYSLER VOYAGER, 1996 r., 3300 ccm, benz., szary met., automatic, klimat., bogate wyposaż., sprow. ze Szwajcarii, stan bdb - 11.200 zł. Świdnica, tel. 0605/29-34-36 GI97MHR4N

CHRYSLER VOYAGER, 1996 r., 336 tys. km, 2500 ccm, diesel, bordowy, zadbany, 7-osobowy, el. fotele, tylne szyby uchylane, przyciemn. szyby, wspom. kierownicy, klimat., c. zamek, RO + CD, garażowany, po rem. silnika, el. szyby, el lusterka - 8.900 zł. Wrocław, tel. 0783/08-15-56 GI97JA7KF

CHRYSLER VOYAGER, 1997 r., 320 tys. km, 3800 ccm, benz., śliwkowy met., zadbany, pełne wyposaż., napęd 4x4, skórzana tap., klimat., airbagi, inne dodatki, I właśc. - 11.500 zł. Świdnica, tel. 074/851-45-39, 0660/37-08-98 GI97RAPLH

CHRYSLER VOYAGER, 1997 r., 2500 ccm, turbo D, zielony met., pełne wyposaż. oprócz skórzanej tap., sprow., przygotowany do rejestr. - 10.500 zł. Świdnica, powiat zielonogórski, tel. 0721/43-34-62 GI97LCRFX

CHRYSLER VOYAGER, 1997 r., 218 tys. km, 2500 ccm, benz., inst. gaz., srebrny met., 7-osobowy, nowa butla, akumulator, linka sprzęgła, sprzęgło, ukł. wydechowy i pompa benz., garażowany - 5.500 zł. Tarnowiec, powiat trzebnicki, tel. 071/312-94-14, 0501/30-70-49 GI97PTJJ7

CHRYSLER VOYAGER, 1998 r., srebrny met., alum. felgi, el. otw. szyby, el. fotele, 2 airbagi, ciemne szyby - 12.800 zł. Tel. 0662/33-95-07 GI979NE3J

CHRYSLER VOYAGER, 1998 r., czarny met., klimatyzacja, el. otw. szyby, ciemne szyby, 2 airbagi, stan idealny - 12.800 zł. Tel. 0662/33-95-07 GI979NE4C

CHRYSLER VOYAGER, 1998 r., 330 ccm, benz., czarny met., wspom. kierownicy, c. zamek, wszystkie elektr. dodatki, klimat., skórzana tap. - 7.700 zł. Bukowice, powiat wołowski, tel. 071/359-11-51, 0603/09-23-31 GI97MT4NW

CHRYSLER VOYAGER, 1998/99 r., granatowy met., alarm, el. otw. szyby, el. fotele, ciemne szyby - 12.800 zł. Tel. 0662/33-95-07 GI979NE44

CHRYSLER VOYAGER, 1999 r., 198 tys. km, 2500 ccm, TDI, czarny met., ABS, el. szyby, el. lusterka, klimatyzacja, centralny zamek, poduszka powietrzna, radio / CD, wspomaganie kierownicy, immobilizer, tempomat, światła przeciwmgłowe, serwisowany w ASO, bezwypadkowy, garażowany, opłacony - 16.500 zł do negocjacji. Legnica, tel. 0694/73-53-85, 076/722-03-85 GI97NLHFN

CHRYSLER VOYAGER, 1999 r., 2000 ccm, benz., granatowy, 7-osobowy, pełne wyposaż. elektryczne, klimatyzacja, serwisowany w Polsce - 15.000 zł. Leśna, powiat lubański, tel. 0721/18-70-70 GI94A7KCP

FOTO CHRYSLER VOYAGER, 1999 r., 155 tys. km, 2500 ccm, TDI, grafitowy, 5-drzw., sprowadzony, zarejestr., ABS, alum. felgi, c. zamek, el. otw. szyby (4), el. reg. lusterka, immobilizer, klimatyzacja, pod. pow., RO, wspom. kier. - 15.900 zł. Lubomierz, powiat lwówecki, tel. 075/783-39-42, 0504/11-76-57 www.mini-max.autogielda.pl mini-max@wp.pl KI1388709

CHRYSLER VOYAGER, 1999 r., 186 tys. km, grafitowy met., pełne wyposaż., skórzana tap., sprow., opłacony - 9.200 zł. Ostrów Wielkopolski, tel. 0665/59-25-66 GI97PXFWT

CHRYSLER VOYAGER, 2000 r., 2500 ccm, TDI, czarny, wspom. kierownicy, ABS, klimat., el. szyby, el. lusterka, 2 airbagi, welurowa tap., alarm, zadbany, stan bdb, c. zamek - 12.900 zł. Wołów, tel. 071/359-11-51, 0603/09-23-15 GI97J3EJ9

CHRYSLER VOYAGER, 2001 r., 150 tys. km, 3300 ccm, V6, srebrny, ABS, ARB, pełne wyposaż. elektr., klimat., alufelgi, spryskiwacze, bez wypadku - 24.900 zł. Tel. 0601/72-46-69 GI973MCCR

CHRYSLER VOYAGER III SE VAN, 2001/02 r., 198 tys. km, 2500 ccm, CRD, 150 KM, granatowy met., klimat., pełne wyposaż. elektr., tempomat, Webasto, RO z CD, 7-osobowy, fotele kapitańskie, roleta, relingi dach., ciemne szyby, oryg. blokady, dużo dodatków, zadbany, stan techn. bdb, sprow. - 20.900 zł lub zamienię na inny. Legnica, tel. 0885/30-20-84 GI97KJE9H

CHRYSLER VOYAGER III, 2001/02 r., 203 tys. km, 2500 ccm, CRDi, czarny met., nowy model, zarejestr., ABS, airbag, klimat., Webasto, tempomat, RO z CD + zmieniacz, ciemne szyby, halogeny, el. szyby, lusterka i fotele, alufelgi, kpl. opon zimowych, I właściciel, kierownica wielofunkcyjna, 7-osobowy, kier. niepalący, welurowa tap. - 26.400 zł. Sobótka, powiat wrocławski, tel. 0694/92-00-48 GI97JTJML

CHRYSLER VOYAGER, 2008 r., 40 tys. km, 3300 ccm, benz., inst. gaz., bordowy met., 7-osobowy, klimatyzacja, parktronic, kamera cofania, nawigacja, 2 monitory LCD, DVD, MP4, I właśc., stan idealny - 78.000 zł. Świebodzin, tel. 0608/80-58-38 GI97RTNMR

CITROEN

CITROEN AX SKŁADAK, 1987/96 r., 1000 ccm, benz., bordowy, stan bdb - 1.600 zł. Tel. 0695/22-87-02 GI97NTP97

CITROEN AX, 1991 r., 1100 ccm, benz., ważne OC i przegląd - 900 zł. Wrocław, tel. 0889/47-85-41 GI97EJ9LN

CITROEN AX, 1991 r., 1000 ccm, benz., czerwony, 3-drzwiowy, karta pojazdu, ważne OC i przegląd - 650 zł. Zielona Góra, tel. 0601/78-25-01 GI97K99JR

CITROEN AX, 1993 r., 1100 ccm, benz., 5-drzwiowy, po wymianie amortyzatorów - 2.500 zł. Świebodzice, powiat świdnicki, tel. 0605/62-03-24 GI97PJPP4

CITROEN AX, 1993 r., 150 tys. km, 1100 ccm, benz., czerwony, 3-drzw., stan silnika i blacharki bdb, zadbany, w ciągłej eksploat., opony zimowe, dodatk. światło „stop", po wymianie zawieszenia, RM + głośniki, stan techn. bdb, eksploatowany przez kobietę - 1.700 zł. Wrocław, tel. 0784/56-06-72, 0662/63-52-89 GI97R7MMR

CITROEN AX, 1995 r., 1000 ccm, benz., niebieski, 2-drzwiowy - 1.900 zł + opłaty. Żary, tel. 0505/02-83-49, 068/470-93-93 GI97LWCLT

CITROEN C1, 2006 r., 11 tys. km, 1000 ccm, wtrysk, czerwony met., I właśc., ks. serwisowa, serwis. w ASO, ABS, immob., 4 airbagi, RO - 18.800 zł. Opole, tel. 077/441-15-55, 0600/01-23-90 GI97LXJEF

CITROEN C1, 2007/08 r., 51 tys. km, 1400 ccm, HDI, perłowoczarny met., klimat., el. szyby i lusterka, ABS, obrotomierz, c. zamek + pilot w kluczyku, airbag, wspom. i reg. kier., kpl. kluczy, ks. serwisowa, RO z CD, welurowa tap., tylna kanapa składana i dzielona, I właśc., oryg. przebieg, stan idealny - 22.800 zł + opłaty, do negocjacji lub zamienię. Sobótka, powiat wrocławski, tel. 0604/69-09-96 II97RAP4P

FOTO CITROEN C2 HATCHBACK, 2005 r., 99 tys. km, 1400 ccm, czarny metalik, 3-drzw., garażowany, kupiony w kraju, I właściciel, serwisowany, ABS, c. zamek, el. otw. szyby, el. reg. lusterka, immobilizer, klimatyzacja automatyczna, komputer pokl., 4 pod. pow., RO fabrycz. z CD, wspom. kier., halogeny, I rej. listopad 2005 r. - 22.300 zł faktura VAT. Wałbrzych, tel. 0607/15-20-09, 074/842-55-50, 0601/88-19-24 www.vegacar.autogielda.pl vegacar@o2.pl KI3569049

CITROEN C3, 2003 r., 113 tys. km, 1400 ccm, HDI, srebrny met., sprow., klimat. - 14.500 zł. Janków Zaleśny, powiat ostrowski, tel. 062/734-84-46, 0691/62-98-66 GI97PM43Y

CITROEN C3 hatchback, 2003 r., 97 tys. km, 1100 ccm, benz., czerwony met., 5-drzwiowy, c. zamek, 4 airbagi, reg. kierownica, ABS, RO z CD, wspom. kierownicy, stan silnika bdb, lewy błotnik i drzwi do poprawek, sprow., używany przez kobietę, do oclenia - 11.300 zł. Kalisz, tel. 0513/98-35-56, 0792/92-36-84 GI97RERT7

CITROEN C3 PLURIER, 2004 r., 52 tys. km, 1600 ccm, benz., 110 KM, srebrny met., automatic, ks. serwisowa, I właśc., sprow. z Niemiec, stan idealny, Tiptronic, dach hardtop - 23.500 zł. Miękinia, tel. 071/317-81-19, 0601/82-22-34 GI97JKKYH

CITROEN C3, 2004 r., 1400 ccm, HDI, srebrny met., zarejestr., klimat., 4 airbagi, el. szyby, el. lusterka, ABS, c. zamek, welurowa tap., stan bdb - 19.500 zł. Żmigród, powiat trzebnicki, tel. 0602/32-18-56 GI97JTJTL

FOTO CITROEN C3 HATCHBACK, 2005 r., 87 tys. km, 1400 ccm, HDI, biały, 5-drzw., bez wypadku, kpl. dokumentacja, sprowadzony, ABS, alarm, c. zamek, el. otw. szyby, immobilizer, klimatyzacja, komputer pokl., pod. pow., reg. kierownica, RO, tap. welurowa, wspom. kier. - 17.500 zł netto, VAT od faktury. Legnica, tel. 0601/84-81-14, 076/723-72-22 www.automaja.autogielda.pl jacekh@kki.pl KI2868039

CITROEN C3 VAN, 2005 r., 124 tys. km, 1400 ccm, HDI, biały, 2-osobowy, zest. głośnomówiący, opony zimowe, ład. 505 kg, ABS, klimat., komputer, RO z MP3, zabezp. przed kradzieżą, zadbany, b. ekonomiczny, w kraju od 2 lat - 13.800 zł + VAT. Wrocław, tel. 0601/30-14-27, 0605/63-26-35 GI97RTPWN

CITROEN C3, 2006 r., 1400 ccm, HDI, srebrny met., c. zamek + pilot, airbag, wspom. kierownicy, el. szyby i lust., klimat., ABS, RO, zarejestr. - 24.900 zł. Leszno, tel. 065/528-70-01 GI97MT347

FOTO CITROEN C3, 2006 r., 111 tys. km, 1400 ccm, HDI, perłowosrebrny metalik, 5-drzw., sprowadzony, ABS, c. zamek, el. otw. szyby, el reg. lusterka, immobilizer, pod. pow., RO + CD, wspom. kier. - 21.400 zł. Wrocław, tel. 0601/56-40-04, 071/725-55-67, 075/730-13-65 www.auto-linie.autogielda.pl KI2667069

FOTO CITROEN C3 HATCHBACK, 2007 r., 1400 ccm, HDI, biały, 5-drzw., bez wypadku, kpl. dokumentacja, sprowadzony, ABS, alarm, c. zamek, el. otw. szyby, el. reg. lusterka, immobilizer, klimatyzacja, komputer pokl., pod. pow., reg. kierownica, RO, tap. welurowa, wspom. kier. - 19.500 zł netto, VAT od faktury. Legnica, tel. 0601/84-81-14, 076/723-72-22 www.automaja.autogielda.pl jacekh@kki.pl KI2868029

FOTO CITROEN C3, 2007 r., 29 tys. km, 1400 ccm, HDI 75 KM, szary metalik, 4-drzw., miesiąc w kraju, garażowany, I właściciel, serwisowany, sprowadzony, zarejestr., ABS, c. zamek, el. szyby, el. lusterka, immobilizer, 4 pod pow., RO z CD, tap. welurowa, wspom. kier., nowe 4 opony, stan bdb, możliwe raty, zamiana, gwarancja - 24.600 zł. Otmuchów, tel. 0506/35-26-72, 0694/36-23-68 www.ta-ma.autogielda.pl KI3471189

FOTO CITROEN C4, 2004/05 r., 139 tys. km, 1600 ccm, HDI, bordowy metalik, I rejestr. 02.2005 r., 5-drzw., bez wypadku, garażowany, kierowca niepalący, kpl. dokum., I właściciel, serwisowany, zarejestr., ABS, alarm, c. zamek, el. szyby, el. reg. lusterka, ESP, klimatyzacja, komputer pokl., 4 pod. pow., RO, raty lub zamiana - 28.900 zł. Legnickie Pole k. Legnicy, tel. 0605/28-37-83, 076/858-20-02 romanprokopczak@wp.pl KI3463299

CITROEN C4 hatchback, 2006 r., 130 tys. km, 1600 ccm, HDI, grafitowy met., bez wypadku, I właśc., 5-drzwiowy, ABS, c. zamek, el. szyby, el. lusterka, ESP, immob., klimat., 6 airbagów, reg. kierownica, RO, tempomat, oryg. lakier, kierowca niepalący, garażowany - 26.700 zł lub zamienię na inny, może być do remontu. Ziębice, powiat ząbkowicki, tel. 0725/16-25-35, 0782/87-16-37 GI97NAKJT

FOTO CITROEN C4 GRAND PICASSO van, 2007 r., 2000 ccm, HDI, srebrny metalik, 136 KM, automatyczna skrzynia biegów, HI-FI system Philips, system nawigacji, ksenon, schowek klimatyzowany, ESP, 2x klimatronic, parktronic, szklany dach, podłokietniki, rolety, el. lusterka fotochrom., el. szyby, poduszka na kolana - 59.900 zł. Rydzyna, tel. 0511/33-11-66, 0511/33-11-88 www.autowega.autogielda.pl artur10@onet.pl KI3046649

CITROEN, PEUGEOT, RENAULT
IMPORTER CZĘŚCI UŻYWANYCH Z NIEMIEC
MONTAŻ I NAPRAWA, WYMIANA
Wrocław, ul. Kleczkowska 52 (teren portu)
MAGAZYN 071/329-27-09,
WARSZTAT 071/329-31-03
0-602 899 701, 0-694 283 210
OR070195

FOTO CITROEN C4 PICASSO MINIVAN, 2007 r., 136 tys. km, 2000 ccm, diesel, srebrny metalik, duża kolorowa nawigacja, automat. zmiana biegów przy kierownicy, 7-osobowy, klimatronic 2-strefowy, podgrz. fotele, el. fotele, el. szyby, el. lusterka, sensor deszczu i zmierzchu, 9 airbagów, wyświetlanie głównych informacji na dużym ekranie, RO - 55.900 zł. Rydzyna, powiat leszczyński, tel. 0511/33-11-66, 0511/33-11-88 www.autowega.autogielda.pl artur10@onet.pl KI2052609

CITROEN C4, 2007 r., 22 tys. km, 1600 ccm, 110 KM, HDI, złoty met., ABS, klimatronic, el. otw. szyby, el. reg. lusterka, el. reg. reflektory, wspom. kierownicy, c. zamek, 8 airbagów, halogeny, nawigacja z dużym kolorowym wyświetlaczem, alum. felgi, parktronic, b. bogata wersja, po przeglądzie, gotowy do rejestracji - 37.700 zł. Skrzynki, tel. 0603/84-23-45, 0605/41-33-70, 062/730-52-68 GI97R3HT4

CITROEN C4, 2008 r., 1600 ccm, HDI, 110 KM, srebrny met., 5-drzw., klimat., el. reg. lusterka i szyby, tempomat, RO z CD, MP3, halogeny, ABS, wspom. kierownicy, c. zamek, antynapad, 6 airbagów, akcyza opłacona - 32.900 zł. Lubin, tel. 0605/82-40-70 GI97RTMLT

FOTO CITROEN C4 GRAND PICASSO EXCLUSIVE, 2008 r., 105 tys. km, 2000 ccm, HDI, czarny, van, na gwarancji, 7-osobowy, ksenony, skórzana kierownica wielofunkcyjna, system nawigacji, 2x klimatronic, automatyczna skrzynia biegów, aluminiowe felgi, 2x parktronic, pakiet chrom dodatków, el. lusterka fotochrom., el. szyby - 61 900 zł. Rydzyna, tel. 0511/33-11-66, 0511/33-11-88 www.autowega.autogielda.pl artur10@onet.pl KI2700319

FOTO CITROEN C4, 2008 r., 500 tys. km, 1600 ccm, HDI, perłowowiśniowy metalik, 5-drzw., sprowadzony, ABS, c. zamek, el. otw. szyby (2), el. reg. lusterka, immobilizer, klimatyzacja, komputer pokł., 8 pod. pow., reg. kierownica, RO CD, tempomat, wspom. kier. - 44.900 zł Wrocław, tel. 0601/56-40-04, 071/725-55-67, 075/730-13-65 www.auto-linie.autogielda.pl KI2187989

FOTO CITROEN C4 GRAND PICASSO, 2009 r., 1600 ccm, srebrny metalik, 5-drzw., kpl. dokumentacja, sprowadzony, ABS, el. otw. szyby, el. reg. lusterka, ESP, immobilizer, klimatyzacja, komputer pokł., pod. pow., reg. kierownica, RO z CD, tempomat, wspom. kier. - 79.900 zł. Wrocław, tel. 0601/56-40-04, 071/725-55-67, 075/730-13-65 www.auto-linie.autogielda.pl KI3306899

CITROEN C5 hatchback, 2001 r., 215 tys. km, 2200 ccm, HDi, morski, wspom. kierownicy, c. zamek, klimatronic, tempomat, ABS, ESP, RO + CD, 6 airbagów, alufelgi letnie, 2 kpl. kół, el. lusterka, el. szyby - 18.000 zł. Chynowa, powiat ostrowski, tel. 062/739-83-45, 0693/41-33-78 GI97R7NYN

CITROEN C5 EXCLUSIVE, 2001/02 r., 158 tys. km, 3000 ccm, V6, benz., Tiptronic, pełne wyposaż., 8 airbagów, ABS, ESP, sensor deszczu, sensor zmierzchu, parktronic, serwisowany, stan bdb - 15.500 zł lub zam. na BMW 730 E-38, z dopłatą. Lądek-Zdrój, powiat kłodzki, tel. 0605/23-96-30 GI949FAKX

CITROEN C5, 2002 r., 2200 ccm, HDI, niebieski, pełne wyposaż. oprócz skórzanej tap., stan idealny - 17.800 zł. Bolesławiec, tel. 0791/04-40-06 GI97RANAT

FOTO CITROEN C5 HATCHBACK, 2002 r., 157 tys. km, 2000 ccm, HDI, niebieski met., ABS, el. szyby i lusterka, klimatronic, ASR, centr. zamek, 4 airbagi, RO z CD, wspom. kier., immob., komputer, welurowa tap., czujnik parkowania, reg. wysokość podwozia, I właściciel, serwisowany w ASO, bezwypadkowy, przygot. do rej. koszt 250 zł, cena - 19.900 zł, możliwe raty, do 100 km transport gratis. Wojcieszów, powiat złotoryjski, tel. 0605/62-70-21 www.rsbus.autogielda.pl KI3009729

CITROEN C5 KOMBI, 2002 r., 2000 ccm, HDI, srebrny met., relingi dach, ABS, wspom. kierownicy, c. zamek, klimatronic, airbagi, welurowa tap., ASC, ważne OC i przegląd, ekonomiczny, atrakc. wygląd, I właśc. - 18.700 zł lub zamienię. Wrocław, tel. 0697/00-77-77 GI97RTT79

FOTO CITROEN C5, 2002 r., 80 tys. km, 2000 ccm, HDI, 110 KM, grafitowy metalik, 5-drzw., sprowadzony, ABS, c. zamek, el. otw. szyby, el. reg. lusterka, immobilizer, klimatyzacja, komputer pokł., pod. pow., reg. kierownica, RO z CD, wspom. kier. - 22.900 zł. Wrocław, tel. 0601/56-40-04, 071/725-55-67, 075/730-13-65 www.auto-linie.autogielda.pl KI2026749

CITROEN C5 EXCLUSIVE SEDAN, 2002 r., 107 tys. km, 3000 ccm, V6, srebrny met. w kraju od roku, karta pojazdu, zarejestr., bez wypadku, pełne wyposaż., 8 airbagów, klimat. 2-stref., sensor deszczu i zmierzchu, garażowany, stan bdb, zadbany, skórzana tap. - 16.800 zł. Złoty Stok, powiat ząbkowicki, tel. 0728/22-99-71 GI97PFLRF

CITROEN C5 KOMBI, 2003 r., 2000 ccm, HDI, grafitowy, 4 airbagi, ABS, klimatronic, el. lusterka, el. szyby, zarejestrowany - 16.500 zł. Dzierżoniów, tel. 0692/01-60-50, 0787/46-08-20 GI97RTPJT

CITROEN C5 KOMBI, 2003 r., 181 tys. km, 2000 ccm, HDI, srebrny metalik, klimatronic 2-stref., 8 poduszek pow., sensor deszczu, 4 el. szyby, el. lusterka, relingi dach., ABS, ESP, RO + CD ze ster. przy kier., komputer, alufelgi, wspom. kier., sprow., do opłat, nie wymaga wkładu finansowego, stan techn. bdb, zadbany - 16.700 zł. Kalisz, tel. 0515/70-05-61 GI94W4RPA

CITROEN C5 KOMBI, 2005 r., 40 tys. km, 2000 ccm, benz., wtrysk, srebrny metalik, 5-drzw., bez wypadku, garażowany, kpl. dokumentacja, kupiony w kraju, I właściciel, serwisowany, zarejestr., ABS, alarm z pilotem, c. zamek z pilotem, el. reg. lusterka, immobilizer, klimatyzacja, komputer pokł., 8 pod. pow., reg. kierownica, RO - 35.000 zł brutto. Kietrz, powiat głubczycki, tel. 0604/47-29-02 wzpol@interia.eu II97PJX9N

FOTO CITROEN C5 SEDAN, 2005 r., 1600 ccm, HDI 110 KM, czarny metalik, bez wypadku, nowy model, garażowany, I właśc., serwis., sprow., zarejestr., ABS, c. zamek, el. szyby, ESP, klimatronic, komputer pokł., 8 pod. pow., reg. kierownica, RO, tap. welurowa, reg. zawieszenie, zest. do tel. Nokia, atrakc. wygląd, zadbany - 28.600 zł, możl. raty lub zamiana. Otmuchów, tel. 0506/35-26-72, 0694/38-23-68 www.la-ma.autogielda.pl KI3033209

FOTO CITROEN C5 EXCLUSIVE HATCHBACK, 2005 r., 2000 ccm, HDI, grafitowy metalik, automatyczna skrzynia biegów, system Hi-Fi JBL, 2 x klimatronic, 2 x parktronic, system nawigacji, el. fotele, ksenony, skórzana tapicerka, aluminiowe felgi, el. lusterka fotochromowe, tempomat, pneumatyczne podwozie, czujnik deszczu - 39.900 zł. Rydzyna, tel. 0511/33-11-66, 0511/33-11-88 www.autowega.autogielda.pl artur10@onet.pl KI3305869

CITROEN C5, 2005 r., 1600 ccm, HDI, ciemnoszary, 5-drzw., ABS, c. zamek, el. otw. szyby, el. reg. lusterka, klimatyzacja, 8 pod. pow., RO, tap. welurowa, wspom. kier., opłacony, przygotowany do rejestracji - 26.500 zł. Świdnica, tel. 0502/07-82-20, 0502/07-82-21 pazdziora7@o2.pl II97NW3HR

FOTO CITROEN C5 HATCHBACK, 2005 r., 146 tys. km, 1600 ccm, HDI, 110 KM, szary metalik, bez wypadku, kupiony w kraju, I właściciel, serwisowany, ABS, alarm, c. zamek, el. otw. szyby (4), el. reg. lusterka, ESP, klimatyzacja 2-strefowa, komputer pokł., 9 pod. pow., fabryczny RO z CD, tap. welurowa, wspom. kier., parktronic (przód/tył) - 35.900 zł. Wałbrzych, tel. 0607/15-20-09, 074/842-55-50, 0601/88-19-24 www.vegacar.autogielda.pl vegacar@o2.pl KI3795509

FOTO CITROEN C5 hatchback, 2006 r., HDI 136 KM, grafitowy metalik, system nawigacji, klimatronic 2-stref., 6 biegów, parktronic, el. szyby, el. lusterka fotochromowe, aluminiowe felgi, czujnik deszczu i zmierzchu, stan idealny, bezwypadkowy, po opłatach, gotowy do rejestracji - 39.900 zł. Rydzyna, tel. 0511/33-11-66, 0511/33-11-88 www.autowega.autogielda.pl artur10@onet.pl KI2336969

CITROEN C5, 2006 r., 23 tys. km, 1600 ccm, HDI 110 KM, srebrny met., 5-drzw., ABS, hak, el. otw. szyby, el. reg. lusterka, klimatronic, ASR, c. zamek, 8 airbagów, RO z CD, immob., komputer, welurowa tap., tempomat, czujnik deszczu, ESP, halogeny, kierownica wielofunkcyjna, reg. wysokość podwozia - 33.900 zł. Syców, powiat oleśnicki, tel. 062/785-94-95, 0795/53-61-24 GI97NTXWJ

FOTO CITROEN C5 HATCHBACK, 2006 r., 121 tys. km, 1600 ccm, 16V, 110 KM, złoty metalik, bez wypadku, ABS, c. zamek, el. otw. szyby (4), el. reg. lusterka, immobilizer, klimatronic, komputer pokł., 8 pod. pow., RO z CD, tap. welurowa, tempomat, wspom. kier., system nawigacji, ASR, czujnik deszczu, ESP, EDS, przygotowany do rejestracji - 29.900 zł, możliwe raty, transport do 100 km gratis. Wojcieszów, tel. 0605/62-70-21 www.rsbus.autogielda.pl KI3383479

CITROEN C5 TOURER EXCLUSIVE, 2009 r., 37 tys. km, 2000 ccm, diesel, 136 KM, grafitowy metalik, nowy model, system nagłośnienia stereo hi-fi, automatyczna skrzynia biegów Sport i Snow Drive, klimatronic 2-stref., duży system nawigacji, skórzana tapicerka, el. reg. fotele z pamięcią ustawień, alufelgi 18", biksenony, parktronic (przód/tył) - 79.900 zł. Rydzyna, powiat leszczyński, tel. 0511/33-11-66, 0511/33-11-88 www.autowega.autogielda.pl artur10@onet.pl KI3643459

FOTO CITROEN C5 COMFORT, 2009 r., 7 tys. km, 1560 ccm, HDI, perłowozłoty metalik, 4-drzw., kpl. dokumentacja, sprowadzony, ABS, c. zamek, el. otw. szyby, el. reg. lusterka, immobilizer, klimatyzacja, komputer pokł., pod. pow., reg. kierownica, RO/CD, tap. welurowa, tempomat, wspom. kier., znajduje się w Bolesławcu, ul. Orla 6 - 67 900 zł. Wrocław, tel. 0601/56-40-04, 071/725-55-67, 075/730-13-65 www.auto-linie.autogielda.pl KI3306909

CITROEN EVASION, 1997 r., 2000 ccm, turbo E, biały, klimatronic, 2 airbagi, el. szyby, c. zamek + pilot, welurowa tap., stan bdb, sprow. ze Szwajcarii - 8.500 zł. Świdnica, tel. 0605/29-34-36 GI97LTH7E

CITROEN EVASION, 1999 r., 1900 ccm, TDI, bordowy, pełne wyposaż. - 16.500 zł. Nysa, tel. 0501/34-18-83 GI97NM73X

CITROEN SAXO VTR, 1996 r., 1600 ccm, czerwony, klimat., el. szyby, wspom. i reg. kierownicy, c. zamek + pilot, kodowany zapłon, ważne OC i przegląd do końca 2009 r., zarejestr., w ciągłej eksploat., stan db - 6.000 zł. Wrocław, tel. 0791/26-67-68 GI9439XL9

CITROEN SAXO, 1996/97 r., 237 tys. km, 1500 ccm, diesel, czerwony, garażowany, stan techn. bdb, kpl. kół letnich, zarejestr. w kraju - 7.000 zł. Bolków, powiat jaworski, tel. 0604/15-54-31 GI97MHYKH

CITROEN SAXO, 1996/97 r., 124 tys. km, 1000 ccm, benz., niebieski met., 3-drzwiowy, 2 airbagi, RO z CD, immob., ks. serwisowa, zadbany, stan bdb - 3.300 zł + opłaty. Zgorzelec, tel. 0787/69-14-23 GI97NTXTW

CITROEN SAXO, 1997 r., 1500 ccm, diesel, biały, alarm, kpl. kół zim., tylne szyby uchylane, zużycie paliwa 4 l/100 km, stan db - 5.800 zł. Lubań, tel. 0793/68-63-77 GI97NLA7M

CITROEN SAXO, 1999 r., 131 tys. km, 1100 ccm, benz., niebieski met., 2 airbagi, welurowa tap., RO z CD, opony zimowe, 3-drzwiowy, stan bdb, bez wypadku, ekonomiczny, tylne szyby uchylane, zderzaki w kolorze nadwozia - 4.300 zł + opłaty, do negocjacji. Prochowice, powiat legnicki, tel. 0694/92-83-60 GI97NMCNE

FOTO **CITROEN SAXO**, 1999 r., 173 tys. km, 1100 ccm, benz., wiśniowy met., 2-drzw., c. zamek, el. otw. szyby, komputer pokł., 2 pod. pow., RO, szyberdach, tap. welurowa, wspom. kier., po liftingu, pierwsza rejestracja 2000 r., ABS, pirotechniczne napinacze pasów, nowy akumulator, po remoncie tylnego mostu - 5.000 zł. Wrocław, tel. 0503/70-88-47 II97RHPPE

CITROEN SAXO, 2000 r., 1100 ccm, benz., perłowoczerwony, bez wypadku, w kraju od kilku dni - 6.500 zł. Gromadka, powiat bolesławiecki, tel. 0669/36-19-76 GI97LTFLL

CITROEN SAXO II FORTE, 2000 r., 110 tys. km, 1100 ccm, zielony metalik, ważne OC i przegląd do 11.2010 roku, sprowadzony, zarejestr., w kraju od miesiąca, airbag, szyberdach, zderzaki w kolorze nadwozia, zadbane wnętrze, nowe opony, po wymianie oleju i filtrów - 9.200 zł Wałbrzych, tel. 074/849-13-46, 0693/54-69-37 GI97NMCH9

FOTO CITROEN SAXO X, 2002 r., 111 tys. km, 1100 ccm, benz., granatowy metalik, 3-drzw., kupiony w kraju, zarejestr., alarm, c. zamek, el. otw. szyby, immobilizer, pod. pow., zadbany - 8.900 zł możliwe raty. Ząbkowice Śląskie, tel. 0602/63-11-73, 074/815-40-17 www.combi.autogielda.pl auto.komis.combi@neostrada.pl KI1729199

CITROEN SAXO VAN, 2002/03 r., 1100 ccm, biały, kupiony w salonie, II właśc., 2 osoby + 750 kg, przegląd do 04.2010 r., nowe opony, nie wymaga wkładu finans. - 4.700 zł. Wrocław, tel. 0783/02-57-41 GI97CYHTK

CITROEN XANTIA, 1994 r., 1800 ccm, benz., granatowy, el. szyby, c. zamek, wspom. kierownicy - 1.900 zł. Żary, tel. 0505/02-83-49, 068/470-93-93 GI97LWCM9

CITROEN XANTIA hatchback, 1995 r., 224 tys. km, 1900 ccm, turbo D, zielony, klimatyzacja, bez wypadku, ABS, stan bdb, serwisowany - 8.500 zł. Trzebnica, tel. 0693/08-89-12 GI97R7MHF

CITROEN XANTIA KOMBI, 1996 r., 250 tys. km, turbo D, zarejestr., ważne OC i przegląd, klimat., bez wypadku - 4.500 zł Bogatynia, powiat zgorzelecki, tel. 0667/26-02-41 GI97K474J

CITROEN XANTIA, 1996 r., 1800 ccm, benz., inst. gazowa, nowy rozrząd, zadbany, szyberdach, c. zamek, RO z CD - 3.600 zł. Oława, tel. 0781/88-23-20 GI97LWLJM

CITROEN XANTIA, 1998 r., 2100 ccm, TDI, czerwony - 5.300 zł. Kluczbork, tel. 0790/29-51-62 GI97MHTXL

CITROEN XANTIA EXCLUSIVE, 2000 r., 188 tys. km, 1900 ccm, HDI, 110 KM, srebrny met., klimat., skórzana tap., Webasto, el. fotele, el. szyby, c. zamek + pilot, sprow., ks. serwisowa - 9.300 zł + opłaty. Leszno, tel. 0663/26-99-66 GI97PPAM9

CITROEN XM, 1992 r., 250 tys. km, 2000 ccm, benz., ciemnozielony, alufelgi - 2 500 zł. Wałbrzych, tel. 0512/22-19-07 GI97PFKN7

CITROEN XM, 1992 r., 2000 ccm, benz., inst. gaz., biały, ważne OC i przegląd - 1.900 zł lub zamienię. Wrocław, tel. 0889/47-85-41 GI97KJ9NH

CITROEN XM, 1995 r., 2500 ccm, turbo D, biały, po wymianie rozrządu i pasków ham., nowe opony zimowe, stan bdb - 5.900 zł Wałbrzych, tel. 0512/22-19-07 GI97R7KJF

CITROEN XM, 1995 r., 3000 ccm, benz., inst. gaz., ważne OC i przegląd, klimat., skórzana tap., pełne wyposaż. elektr., zadbany, c. zamek, RO z CD - 3.900 zł. Wrocław, tel. 0889/47-85-41 GI97NW4HF

CITROEN XM, 1997 r., 2000 ccm, benz., wiśniowy, alufelgi, skórzana tap., klimat., el. lusterka, szyby i fotele, c. zamek, alarm + pilot, immob., podgrz. fotele - 1.300 zł. Wrocław, tel. 071/348-97-56 po godz. 20 0502/83-27-12 GI97R3HH7

CITROEN XSARA COUPE, 1998 r., 1800 ccm, benz., szary met., c. zamek, wspom. kierownicy, ABS, klimat., ks. serwisowa, el. otw. szyby, el reg lusterka - 11.800 zł. Opole, tel 077/441-15-55, 0600/01-23-90 GI97KMXNE

CITROEN XSARA, 1998 r., 145 tys. km, 1900 ccm, diesel, czerwony, 4 airbagi, el. szyby, el lusterka, ABS, wspom. kierownicy, zarejestr - 8.500 zł. Ostrzeszów, tel. 0603/75-03-04 GG9R7ENM

CITROEN XSARA KOMBI, 1998/99 r., 177 tys. km, 1600 ccm, wtrysk, zielony (butelkowy) met., el. szyby, wspom. kierownicy, c. zamek, RO z CD, zarejestr. - 5.700 zł. Lubin, tel. 0793/28-89-33 GI97NTPYJ

CITROEN XSARA, 1999 r., 1800 ccm, benz., 16V, pełne wyposaż. oprócz skórzanej tap. - 11.500 zł. Twardogóra, powiat oleśnicki, tel. 0697/93-34-75 GI97LCRNR

CITROEN XSARA KOMBI, 2000 r., 200 tys. km, 1400 ccm, benz., wiśniowy, po rem. kapitalnym (zawieszenie, hamulce, rozrząd), ważne OC i przegląd, nie wymaga wkładu finans. - 10.500 zł lub zam. na mniejszy. Lewin Brzeski, tel. 077/412-71-99 GI97RPME4

CITROEN XSARA PICASSO, 2000 r., 170 tys. km, 1600 ccm, benz., biały, wspom. kierownicy, el. szyby, lusterka, komputer, c. zamek, klimat., 4 airbagi, zarejestr., ważny przegląd i OC, garażowany, 4 opony zimowe, stan bdb - 13.500 zł. Nowa Ruda, powiat kłodzki, tel. 0605/64-26-23 GI97JEARE

CITROEN XSARA PICASSO, 2000 r., 180 tys. km, 2000 ccm, benz., srebrny met., klimatronic, ABS, wspom. kierownicy, 4 airbagi, el. szyby, hak, radio, alufelgi, c. zamek, zarejestr. w kraju - 16.500 zł lub zam. na tańszy. Ostrów Wielkopolski, tel 0698/77-82-68 GI97CY77T

CITROEN XSARA KOMBI, 2000 r., 176 tys. km, 2000 ccm, HDI, srebrny met., klimat., c. zamek + pilot, el. szyby, el. lusterka, podgrz. fotele, RO z CD, welurowa tap., stan bdb - 9.800 zł. Sobótka, tel. 0781/28-10-55 GI97NEW3W

CITROEN XSARA PICASSO, 2001 r., 110 tys. km, 1800 ccm, benz., niebieski, el. szyby, c. zamek, ABS, wspom. kierownicy, klimat., 4 airbagi, halogeny, wersja angielska - 6.000 zł. Byczyna, powiat kluczborski, tel. 0605/46-03-07, 077/413-51-83 GI97NM9JM

CITROEN XSARA PICASSO, 2001 r., 150 tys. km, 1800 ccm, 16V, granatowy met., inst. gaz. z sekwencyjnym wtryskiem, klimatronic, el. szyby, alufelgi, welurowa tap., RM, w kraju od roku, zarejestr., stan idealny - 16.900 zł. Gryfów Śląski, powiat lwówecki, tel. 075/781-12-09, 0600/43-68-45 GI97N7HWM

CITROEN XSARA PICASSO, 2001 r., 155 tys. km, 2000 ccm, HDI, wrzosowy metalik, ABS, alarm, c. zamek, el. szyby i reg. lusterka, klimatronic, komputer pokładowy, kierownica wielofunkcyjna, halogeny, oryginalne RO, blokada skrzyni bieg., pilot, kontrola trakcji, 2 airbagi, ważne OC i przegląd, II właśc. niepalący, stan bdb - 16.900 zł. Międzyrzecz, tel. 0696/04-01-85, 0696/04-04-86 GI97MHW9X

CITROEN XSARA PICASSO, 2001 r., 150 tys. km, 1800 ccm, benz., niebieski met., pełne wyposaż. oprócz skórzanej tap., zarejestr. w kraju - 16.500 zł lub zam. na tańszy. Ostrów Wielkopolski, tel. 0698/77-82-68 GI97PJN3K

CITROEN XSARA PICASSO, 2001 r., 112 tys. km, ciemnozielony, wspom. kier., ABS, 4 airbagi, centr. zamek, klimatyzacja, el. szyby, el. lust., ESP, ks. serwisowa, oryg. RO + CD, stan bdb - 16.200 zł. Ostrów Wielkopolski, tel. 0517/20-46-27, 0517/69-66-81 GI97R7NYA

CITROEN XSARA PICASSO, 2001 r., 72 tys. km, 1600 ccm, benz., srebrny, klimat., ABS, wspom. kierownicy, kontrola trakcji, el. szyby, c. zamek, airbag, RO z CD, wielofunkcyjna kier., do niskich opłat - 11.500 zł. Wołów, tel. 0791/45-14-41 GI97R7KTN

SERWIS WTRYSKIWACZY COMMON RAIL
DIESEL
DIAGNOSTYKA SILNIKA
tel. 601 737968
0713687486
ALBAZ

CITROEN XSARA KOMBI, 2001 r., 165 tys. km, 1600 ccm, benz., inst. gaz., błękitny met., inst. gaz. z sekwencyjnym wtryskiem, 4 airbagi, klimat., el. szyby, el. lusterka, c. zamek, alarm, welurowa tap., RO z CD, zadbany - 11.200 zł. Wołów, tel. 071/359-11-51, 0603/09-23-15 GI97JXRLE

CITROEN XSARA, 2001 r., 121 tys. km, 1600 ccm, benz., granatowy met., klimat., ABS, c. zamek, 5-drzw., 4 airbagi, el. szyby, RO ze ster. przy kierownicy, halogeny, alarm, kupiony w salonie, I właśc., wspom. kierownicy, immob., welurowa tap., stan bdb, el. lusterka - 12.000 zł Wrocław, tel. 0600/15-15-17 GI97H477P

CITROEN XSARA PICASSO, 2002 r., 140 tys. km, 2000 ccm, HDI, grafitowy met., kupiony w salonie, bez wypadku, kpl. dokumentacja, klimatronic, wspom. kierownicy, ABS, ESP, 4 airbagi, c. zamek, el. szyby, el. reg. i podgrz. lusterka, komputer pokładowy, alufelgi, halogeny, relingi dach., welurowa tap., RO z CD ze ster. przy kier. - 22.800 zł Legnica, tel. 076/721-38-95, 0601/26-07-97 GI97LTJFJ

CITROEN XSARA PICASSO, 2002 r., 135 tys. km, 2000 ccm, HDI, beżowy met., klimatronic, ABS, wspom. kierownicy, el. szyby, el. lusterka, c. zamek, RO, 4 airbagi, stan bdb - 18.900 zł + opłaty. Legnica, tel. 0794/04-42-17 GI97L4TA7

CITROEN XSARA, 2002 r., 155 tys. km, 2000 ccm, HDI, ABS, c. zamek, el. szyby, klimat., 4 airbagi, wspom. kierownicy, sprow. z Francji - 12.400 zł. Szczawno-Zdrój, powiat wałbrzyski, tel. 0696/41-09-22 GI97J3EMP

CITROEN XSARA PICASSO, 2002 r., 146 tys. km, 2000 ccm, HDI, jasnozielony met., klimat., el. szyby, el. lusterka, wielofunkcyjna kier., c. zamek z pilotem, 2 pod. pow., oryg. RO z CD, zadbany, ważne OC i przegląd, stan techn. idealny - 18.200 zł. Wrocław, tel. 0664/06-24-61 GG94PY9CM

CITROEN XSARA PICASSO, 2003 r., 115 tys. km, 2000 ccm, HDI, metalik, 5-drzw., 6 airbagów, ABS, el. otw. szyby, el. reg. lusterka, wspom. kierownicy, klimatronic, alum. felgi, immob., pilot, RO z CD, welurowa tap., 2 kluczyki, halogeny, zarejestr., stan bdb - 21.500 zł. Koźmin Wielkopolski, powiat krotoszyński, tel. 0500/16-82-80, 0691/44-83-89 GI97PXEWA

CITROEN XSARA PICASSO, 2003 r., 131 tys. km, 2000 ccm, HDI, granatowy met., zarejestr., bez wypadku, 4 airbagi, klimatronic, ABS, ESP, RO z CD, c. zamek + pilot, el. otw. szyby, el. reg. lusterka, wspom. kierownicy, welurowa tap., roleta, sensor deszczu, stan idealny - 24.500 zł. Nysa, tel. 077/420-50-81, 0513/09-70-51 GI94W4MNR

CITROEN XSARA PICASSO EXCLUSIVE, 2004 r., 2000 ccm, HDI, grafitowy met., po liftingu, klimatronic, ABS, ESP, tempomat, komputer, alum. felgi, halogeny, sensor deszczu i zmierzchu, RO z CD, pełne wyposaż. elektr., kpl. kluczyków, lekko uszkodz., opłacony, gotowy do rejestracji - 19.300 zł brutto, faktura VAT Bojanowo, powiat rawicki, tel. 0600/04-19-84, 0602/37-01-63 GI97MWY4T

CITROEN XSARA PICASSO, 2004 r., 90 tys. km, 2000 ccm, HDI, granatowy met., c. zamek, el. lusterka, el. szyby, immob., klimat., 4 airbagi, welurowa tap., ABS, ASP - 24.000 zł Odolanów, powiat ostrowski, tel. 062/733-29-20, 0501/36-87-84 GG9RJAJL

CITROEN XSARA PICASSO, 2005 r., 110 tys. km, 2000 ccm, diesel, srebrny met., komputer, alarm, zadbany, garażowany - 27.000 zł lub zam. na mniejszy. Kamienna Góra, tel. 0665/41-70-21, 075/742-23-91, 0691/91-36-82 S40069239

CITROEN XSARA PICASSO, 2006 r., 200 tys. km, 1600 ccm, HDI, srebrny met., 4 airbagi, klimatronic, ABS, el. szyby, c. zamek, bez wypadku, ks. serwisowa, sprow., opłacony, stan idealny - 27.800 zł. Gryfów Śląski, tel. 075/781-12-09, 0600/43-68-45 GI94W4LNL

CITROEN ZX, 1992 r., 1900 ccm, diesel, zielony (butelkowy), 5-drzwiowy, zarejestr. - 1.900 zł. Jelenia Góra, tel. 0514/20-09-18 GI97KFCJA

CITROEN ZX, 1994 r., 1400 ccm, 5-drzwiowy, stan bdb, na zach. tablicach - 1.600 zł. Chojnów, powiat legnicki, tel. 0692/18-12-97 GI97FAPMX

CITROEN ZX, 1994 r., 114 tys. km, 1800 ccm, wtrysk, wiśniowy met., zarejestr., 5-drzwiowy, automatic, bez wypadku, kpl. dokumentacja, ABS, c. zamek, klimat., zadbany - 4 000 zł. Kędzierzyn-Koźle, tel. 077/483-74-59 GI97RTKFF

CITROEN ZX KOMBI, 1994 r., 300 tys. km, 1900 ccm, diesel, srebrny - 1.600 zł. Wrocław, tel. 0698/67-53-46 GI97LWAMK

CITROEN ZX KOMBI, 1995 r., 1400 ccm, benz., zielony, stan bdb, na zach. tablicach - 1.600 zł. Chojnów, powiat legnicki, tel. 0692/18-12-97 GI947M7NL

CITROEN ZX hatchback, 1995 r., 150 tys. km, 1600 ccm, benz., czerwony, w kraju od 3 lat, wspom. kierownicy, c. zamek, el. szyby, RO, ważne OC i przegląd, garażowany - 2.900 zł. Wałbrzych, tel. 074/848-31-59, 0605/73-93-63 GI97AN3HK

CITROEN ZX, 1995 r., 1400 ccm, benz., czerwony, 5-drzwiowy, wspom. kierownicy, właśc. kobieta, RO - 1.999 zł + opłaty. Zielona Góra, tel. 0601/76-19-33 GI97LXAME

CITROEN ZX KOMBI, 1997 r., 1900 ccm, diesel, biały, wspom. kierownicy, airbag, el. szyby, el. lusterka, zarejestr., sprow. - 5.000 zł. Ścinawa, powiat lubiński, tel. 0693/56-44-19 GI97N79XA

DAEWOO

DAEWOO ESPERO, 1996 r., 242 tys. km, 1500 ccm, benz., inst. gaz., zielony (butelkowy), stan db, I właśc., bez wypadku - 2.000 zł. Wałbrzych, tel. 0608/44-55-47 GI97RTMPM

DAEWOO ESPERO, 1996/97 r., 1500 ccm, inst. gaz., 16V, zielony met., klimat., ABS, el. szyby, el. lusterka, butla gazu w miejscu koła zapasow., 5-bieg., welurowa tap., rozkł. tylne fotele, c. zamek, zarejestr., ważne OC i przegląd, zadbany, stan bdb - 2.400 zł lub zamienię na inny. Wrocław, tel. 0794/72-90-80, 0723/15-77-93 GI97N7FEW

DAEWOO MATIZ STYLE, 2003/04 r., 37 tys. km, 800 ccm, atramentowy met., bez wypadku, z salonu w kraju, I właśc., wspom. kierownicy, c. zamek, alarm + pilot, immob., RO z CD, welurowa tap. (atramentowa), konsola, blokada skrzyni bieg., nowe opony zimowe, ważne OC i przegląd, garażowany, stan bdb, srebrne zderzaki - 10.900 zł. Wałbrzych, tel. 0515/36-54-78 GI9737EJT

DAEWOO MATIZ, 2005/06 r., 53 tys. km, 800 ccm, benz., czerwony, bez wypadku, I właśc., z salonu, wspom. kierownicy, RO z CD, 2 kpl. kół (letn. i zim.), immob., welurowa tap., listwy boczne, stan bdb - 14.900 zł Świdnica, tel. 0515/36-54-78 GI97R7J4X

FOTO DAEWOO NEXIA, 1997 r., 1500 ccm, benzyna, ciemnozielony met., 4-drzw., serwisowany, zarejestr., zadbany, ekonomiczny, ważne OC i przegląd - 1.900 zł możliwe raty lub zamiana. Strzelin, tel. 0696/72-72-72, 0791/12-34-56, 071/788-43-33 www.dea.autogielda.pl dea@dea.net.pl KI2268689

DAEWOO NEXIA GLE SEDAN, 1997 r., 1500 ccm, MPI, granatowy met., kupiony w salonie, ks. serwisowa, RO, wspom. kierownicy, c. zamek, el. 4 szyby, obrotomierz, halogeny, przegląd i OC do 04.2010 r., opony zimowe - 1.800 zł. Wrocław, tel. 0798/53-26-26 GI97RTNTF

SKUP AUT ZA GOTÓWKĘ
DOJEŻDŻAMY DO KLIENTA **505 230 993**

DAEWOO LANOS HATCHBACK, 1998 r., 1300 ccm, niebieski met., 3-drzw., 2 airbagi, wspom. kierownicy, c. zamek, el. otw. szyby, ABS, RO, welurowa tap., immob., zderzaki i lust. w kol. nadwozia, sprow. z Niemiec, w kraju od 2 dni, opłacona akcyza, stan bdb - 2.900 zł. Szamotuły, tel. 0698/36-52-53 GI97P9AFM

DAEWOO LANOS, 1998 r., 1500 ccm, benz., niebieski, 3-drzwiowy, wspom. kierownicy, el. szyby - 3.700 zł + opłaty. Świdnica, tel. 0667/73-75-29 GI97RAPPT

DAEWOO LANOS, 1998 r., 1500 ccm, benz., inst. gaz., zielony met., el. szyby, wspom. kierownicy, nowe opony, po wymianie rozrządu, ważne OC i przegląd, stan bdb - 4.700 zł. Złotoryja, tel. 0501/01-93-62, 0601/54-22-20 GI97HRRX3

FOTO **DAEWOO LANOS** SEDAN, 1998/99 r., 152 tys. km, 1500 ccm, 8V, benz., niebieski metalik, I właściciel, zarejestrowany, bezwypadkowy, oryginalny lakier, serwisowany, pełna dokumentacja, wspomaganie kier., centr. zamek, alarm, el. szyby, el. reflektory, halogeny, RM, hak, zderzaki w kolorze nadwozia, welurowa tapicerka, stan bardzo dobry - 6.500 zł lub zamienię na tańszy. Paczków, powiat nyski, tel. 0519/13-35-50 II97PMCNH

DAEWOO LANOS SEDAN, 2000 r., 113 tys. km, 1500 ccm, benz., inst. gaz., zielony, stan bdb - 5.500 zł. Wrocław, tel. 0609/65-59-97

FOTO **DAEWOO LANOS** HATCHBACK, 2001 r., 157 tys. km, 1500 ccm, benz., inst. gaz., czarny met., 4-drzw., bez wypadku, garażowany, kierowca niepalący, kpl. dokumentacja, kupiony w kraju, serwisowany, zarejestr., alarm, alum. felgi, c. zamek, el. otw. szyby, el. reg. lusterka, immobilizer, pod pow., RO, tap. welurowa, wspom. kier. - 8.200 zł do negocjacji. Trzebnica, tel. 0668/57-37-46, 0606/25-05-31 bea6@trzebnica.net II97RPKA3

DAEWOO LEGANZA, 1997 r., 180 tys. km, 2000 ccm, niebieski met., 2 airbagi, 4 el. szyby, welurowa tap., klimatronic, el. reg. lusterka, TC, wspom. kierownicy, c. zamek + pilot, alufelgi, stan idealny, sprow. z Niemiec - 5.990 zł + opłaty. Nowogrodziec, powiat bolesławiecki, tel. 0792/33-46-40 GI97RTJY9

DAEWOO LEGANZA, 2000 r., 120 tys. km, 2000 ccm, benz., piaskowy met., pełne wyposaż., skórzana tap., alufelgi, zarejestr. - 8.900 zł lub zamienię na inny, może być uszkodzony. Jelenia Góra, tel. 0605/14-58-94, 0604/35-22-07 GI97NM9KX

DAEWOO MATIZ LIFE, 1999 r., 80 tys. km, 1400 ccm, czerwony, zadbany, właścicielka niepaląca, zderzaki w kolorze nadwozia, kpl. opon zimowych - 5.200 zł. Tel. 0604/85-38-25 GI97FC7TW

DAEWOO MATIZ, 1999 r., 114 tys. km, złoty met., zderzaki i lust. w kol. nadwozia, ważne OC i przegląd, stan bdb - 5.600 zł. Jelcz-Laskowice, powiat oławski, tel. 0609/83-11-00 GI97ET3AL

DAEWOO MATIZ LIFE, 1999 r., 120 tys. km, 800 ccm, niebieski - 4.700 zł. Kalisz, tel. 062/761-45-14, 0604/80-70-60 GI97RTWEK

DAEWOO MATIZ, 1999 r., 150 tys. km, 800 ccm, benz., inst. gaz., biały, welurowa tap., butla gazu w miejscu koła zapasow., ważne OC i przegląd, I właśc., stan bdb - 4.200 zł. Legnica, tel. 0507/36-04-20 GI97MX4LR

DAEWOO MATIZ, 1999 r., 150 tys. km, 800 ccm, benz., czerwony, zegarek, welurowa tap., el. reg. reflektory, bez korozji, przegląd i OC do 04 2010 r., stan bdb, po wymianie rozrządu - 5.600 zł. Opole, tel. 0506/06-34-24 GI97R3KKW

DAEWOO MATIZ LIFE, 1999 r., 110 tys. km, 800 ccm, zielony met., c. zamek, RM, opony zimowe - 5.100 zł. Wałbrzych, tel. 0888/36-80-84, 074/840-09-10 GG979JCH4

DAEWOO MATIZ TOP, 1999 r., 104 tys. km, złoty met., 2 kpl. kół (letn. i zim.), bagażnik dachowy, wspom. kierownicy, 2 airbagi, el. szyby, ABS, klimat., c. zamek, alarm + pilot, blokada skrzyni bieg. - 6.800 zł. Wrocław, tel. 0506/57-37-01 GI97LCWH7

DAEWOO MATIZ, 1999 r., 89 tys. km, 800 ccm, benz., czerwony met., stan techn. bdb, zadbany, bez wypadku, zderzaki w kolorze nadwozia, nowy przegląd i OC, stan opon bdb, RO, nowy ukł. hamulcowy - 4.900 zł. Wrocław, tel. 0793/43-64-13 GI97NTXXT

FOTO **DAEWOO MATIZ**, 1999 r., 112 tys. km, 800 ccm, benz., biały, 5-drzw., kupiony w kraju, alarm, c. zamek z pilotem, el. otw. szyby (2), immobilizer, RO Sony, do drobnych poprawek blacharsko-lakierniczych, wszelkie naprawy wykonywane na bieżąco, rozrząd wymieniony przy 100 tys. km, po niedawnej wymianie tylnej belki - 4.700 zł. Wrocław, tel. 0604/11-60-36 II97REXJR

DAEWOO MATIZ, 1999/00 r., 800 ccm, złoty met., kupiony w salonie, zadbany, garażowany, stan bdb - 5.500 zł. Duszniki-Zdrój, powiat kłodzki, tel. 0722/06-36-06 GI97R3J99

DAEWOO MATIZ, 1999/00 r., 105 tys. km, benz., stan bdb - 4.800 zł. Nysa, tel. 0667/22-04-88, 077/433-67-38 GI97NAH34

DAEWOO MATIZ, 2000 r., 800 ccm, czerwony, karta pojazdu, c. zamek + pilot, wspom. kierownicy, alarm, 4 nowe opony, kołpaki, oznakowany, bagażnik dachowy, 4 zagłówki, RO z CD, stan bdb - 6.300 zł lub zamienię. Kamienica, powiat nyski, tel. 0723/30-58-59, 0782/62-35-08 GI979N4M9

DAEWOO MATIZ, 2000 r., 152 tys. km, 800 ccm, benz., stan bdb - 7.100 zł. Kudowa-Zdrój, powiat kłodzki, tel. 0603/86-95-13 GI97RTJPP

DAEWOO MATIZ LIFE, 2000 r., 102 tys. km, 800 ccm, benz., niebieski met., c. zamek, RO + głośniki, welurowa tap., bez wypadku, I właśc., ważne OC i przegląd, stan bdb - 6 200 zł. Nysa, tel. 0694/38-61-14 GI94CXC3J

DAEWOO MATIZ, 2000 r., 800 ccm, złoty met., 2 airbagi, wspom. kierownicy, c. zamek, klimat., ABS, el. otw. szyby, el. lusterka, welurowa tap., immob., sprow. z Niemiec, w kraju od 2 dni, opłacona akcyza, stan bdb - 6.500 zł. Szamotuły, tel. 0698/36-52-53 GI97MLTJP

DAEWOO MATIZ, 2000 r., 800 ccm, benz., czerwony met., 5-drzwiowy, 5-bieg., I właśc., z salonu, serwisowany, garażowany, zadbany, RO, 4 zagłówki, pokrowce, kołpaki, nowe opony, ważne OC i przegląd, stan bdb, immob. - 6.350 zł. Złoty Stok, powiat ząbkowicki, tel. 0663/50-32-90 GI97H3TMW

DAEWOO MATIZ, 2001 r., 150 tys. km, 800 ccm, c. zamek + pilot, alarm, RO, I właśc., czujnik temperatury, zadbany, garażowany - 5.900 zł. Otmuchów, powiat nyski, tel. 0509/40-53-20, 0695/74-73-23 GI97LH4TE

DAEWOO MATIZ LIFE, 2001 r., 171 tys. km, 800 ccm, benz., zielony met., II właśc., kupiony w salonie w kraju, karta pojazdu, welurowa tap., alarm, c. zamek, zegarek, RO, el. reg. reflektory, reg. pasy, 2-letnia inst. gazowa, butla gazu w miejscu koła zapasow., garażowany, bez korozji, bez wypadku, nowe opony, stan idealny - 5.900 zł. Ziębice, powiat ząbkowicki, tel. 0600/50-76-20 GI97NM7TT

DAEWOO NEXIA, 1998 r., 101 tys. km, 1500 ccm, benz., bordowy met., stan techn. bdb, wspom. kierownicy, c. zamek, el. otw. szyby, obrotomierz, RO, zegarek, reg. fotele, reflektory, reg. mocowanie pasów, halogeny - 4.800 zł. Opole, tel. 077/441-15-55, 0600/01-23-90 GI97NMHXL

DAEWOO NUBIRA SEDAN, 1998 r., 1600 ccm, 16V, zielony met., I właśc., bez wypadku, wspom. kierownicy, airbag, el. szyby, c. zamek + pilot, welurowa tap., konsola, RO, zadbany, nowe opony, zderzaki i lusterka w kolorze nadwozia, alufelgi, stan bdb, z salonu w kraju - 5.600 zł lub zamienię. Złoty Stok, powiat ząbkowicki, tel. 0600/94-24-15 GI97FJKHE

DAEWOO NUBIRA SEDAN, 1998 r., 1600 ccm, zielony met., I właśc., kupiony w salonie, bez wypadku, wspom. kierownicy, 2 airbagi, c. zamek + pilot, el. szyby, welurowa tap., RM, zderzaki i lust. w kol. nadwozia, nowe opony, alufelgi, stan bdb - 5.800 zł lub zamienię. Złoty Stok, powiat ząbkowicki, tel. 0728/22-99-71 GI97N33HY

DAEWOO NUBIRA, 1999/00 r., stan techn. bdb - 6.000 zł. Wisznia Mała, powiat trzebnicki, tel. 071/312-70-00, 0698/64-42-18 GI97RTMMW

DAEWOO NUBIRA II SEDAN, 2000 r., 153 tys. km, 1600 ccm, inst. gaz., bordowy met., ABS, 2 airbagi, reg. kierownica ze wspom., pełne wyposaż. elektr., klimat., butla gazu w miejscu koła zapasow., w ciągłej eksploat., ważne OC, przegląd do 06.2010 r. - 8.200 zł. Wrocław, tel. 0880/12-12-52 GI94AC47W

DAEWOO NUBIRA II SEDAN, 2001 r., 1600 ccm, benz., inst. gaz., srebrny met., pełne wyposaż. elektr., I właśc., z salonu w kraju, ważne OC i przegląd, stan bdb - 10.000 zł. Kamienna Góra, tel. 0663/10-79-62 GI97FPJAM

FOTO DAEWOO NUBIRA II, 2001 r., 157 tys. km, 1600 ccm, 16V, zielony metalik, 5-drzw., bez wypadku, garażowany, kierowca niepalący, kpl. dokumentacja, kupiony w kraju, I właściciel, serwisowany, zarejestr., ABS, alarm, c. zamek, el. otw. szyby (4), el. reg. lusterka, immobilizer, 4 pod pow., reg. kierownica, RO, tap. welurowa - 9.900 zł raty, zamiana. Kamienna Góra, tel. 0606/23-66-76, 0660/27-27-27 www.jeepekcar.autogielda.pl jeepekcar@wp.pl KI2343309

FOTO DAEWOO TACUMA MINIVAN, 2004/05 r., 1600 ccm, 16V, inst. gazowa, srebrny met., I właściciel, od 2 dni w Polsce, po wszelkich opłatach, koszt rej. 245 zł, 100% bezwypadkowy, serwisowany (książka), klimatyzacja, 4 airbagi, ABS, RO z CD JVC, el. szyby i lusterka, wspom. kier., c. zamek, zużycie gazu 7 l/100 km, faktura VAT-marża - 19.900 zł możliwe raty bez zaświadczeń o zarobkach lub zamiana. Legnica, tel. 0790/55-44-20, 0790/55-44-20, 0889/82-48-79 KI3477739

DAEWOO TICO, 1996 r., 84 tys. km, 800 ccm, czerwony, atrakc. wygląd, stan bdb - 2.500 zł. Uciechów, powiat dzierżoniowski, tel. 074/831-51-38, 0721/85-45-24 GI97RTMMN

DAEWOO TICO, 1997 r., 110 tys. km, 700 ccm, benz., zielony, c. zamek, el. otw. szyby, zimowe opony, nowy akumulator - 1.800 zł. Chojnów, powiat legnicki, tel. 0727/23-67-45 II97RTMTJ

FOTO **DAEWOO TICO**, 1997 r., 120 tys. km, 800 ccm, benz., 5-drzw., bez wypadku, kierowca niepalący, kupiony w kraju, zarejestr., c. zamek, el. otw. szyby, przegląd do 09.2010 r., OC do 03.2010 r., 2 nowe opony zimowe, nowy akumulator (z gwarancją) - 3.200 zł lub zamienię na większy w tej cenie. Samborowiczki, powiat strzeliński, tel. 0502/34-18-80 II97PK39N

DAEWOO TICO, 1998 r., ważne OC i przegląd, el. otw. szyby, c. zamek, stan db - 2 100 zł. Jelcz-Laskowice, powiat oławski, tel. 0609/83-11-00 GI97RTLTP

DAEWOO TICO, 1998 r., 160 tys. km, 800 ccm, wiśniowy, el. szyby, RO + CD - 3.300 zł lub zamienię na osoby albo dostawczy, z inst. gazową. Wałbrzych, tel. 0603/41-24-49 GI97K3YYT

DAEWOO TICO, 1998 r., 84 tys. km, 800 ccm, benz., srebrny met., stan techn. bdb, zadbane wnętrze, stan opon bdb - 2.700 zł. Wrocław, tel. 0793/43-64-13 GI97RTP47

DAEWOO TICO, 1998 r., 800 ccm, benz., zielony, 5-drzwiowy, c. zamek, ważne OC i przegląd, stan bdb - 2.300 zł. Złotoryja, tel. 0501/01-93-62, 0601/54-22-20 GI97R7KRC

DAEWOO TICO, 1998/99 r., do małych poprawek blachar.-lakiern., RO z MP3, bez korozji - 2 200 zł. Nysa, tel. 0667/22-04-88 GI97KCF79

DAEWOO TICO, 1999 r., 55 tys. km, 800 ccm, ciemnozielony, mało używany, II właściciel, ważne OC i przegląd, stan idealny - 2.700 zł. Tel. 0665/07-99-74 GI97RTTFN

DAEWOO TICO, 1999 r., 87 tys. km, 800 ccm, benz., inst. gaz., niebieski, stan bdb, ważne OC i przegląd - 3.500 zł. Wrocław, tel. 0792/27-12-54 GI97RTRXF

DAEWOO TICO, 1999/00 r., 116 tys. km, 800 ccm, benz., miedziany met., oryg. lakier i przebieg, od I właśc., RO, Mul-T-Lock, nowe opony, ukł. wydechowy i akumulator, nadkola, garażowany, przegląd do 10.2010 r., stan bdb - 3.900 zł. Wałbrzych, tel. 074/848-31-59, 0605/73-93-63 GI97HNK9P

DAEWOO TICO, 2000 r., 796 ccm, benz., 5-drzw., kupiony w salonie, II właśc., kpl. dokumentacja, ważne ubezpieczenie i przegląd - 2.900 zł lub zamienię. Kłodzko, tel. 0609/45-10-70 GI97K44NP

DAEWOO TICO, 2000 r., 800 ccm, benz., wiśniowy met., 5-bieg., 5-drzwiowy, blokada skrzyni bieg., I właśc., z salonu, garażowany, ważne OC i przegląd, stan bdb - 3.350 zł. Ząbkowice Śląskie, tel. 0605/90-45-64 GI97PFHRM

DAIHATSU

DAIHATSU CUORE, 1993 r., 1000 ccm, benz., czerwony, zarejestr. - 990 zł lub zamienię na laptopa, sprzęt RTV, AGD. Jelenia Góra, tel. 0604/35-22-07, 0605/14-58-94 GI97L9X3J

DAIHATSU CUORE, 1997 r., 100 tys. km, 850 ccm, benz., czerwony, na kat. B1 prawa jazdy, airbag - 6.200 zł. Wrocław, tel. 0794/79-46-94 GI97MHTET

DAIHATSU CUORE, 1999 r., 68 tys. km, 1000 ccm, benz., seledynowy met., zarejestr. na kat. B1 prawa jazdy - 8.500 zł. Wrocław, tel. 0794/79-46-94 GI97MT79F

FOTO DAIHATSU SIRION, 1998/99 r., 145 tys. km, 1000 ccm, żółty, 5-drzw., zarejestr., ABS, c. zamek, el. otw. szyby, el. reg. lusterka, klimatyzacja, 4 pod. pow., RO, wspom. kier. - 7.600 zł. Lubomierz, tel. 075/783-39-42, 0504/11-76-57 www.mini-max.autogielda.pl mini-max@wp.pl KI3657439

DODGE

DODGE - ORYGINALNE CZĘŚCI, nowe, wszystkie modele, tanio. Bielany Wrocławskie, tel. 071/722-10-30 W01216007

DODGE CARAVAN, 1995 r., 2500 ccm, benz., inst. gaz., niebieski, ważne OC i przegląd, wspom. kierownicy, 2 airbagi, c. zamek, el. lusterka, 5-bieg., RO - 2.900 zł lub zamienię. Wrocław, tel. 0889/47-85-41 GI97L4RWE

DODGE CARAVAN ADVANTAGE, 2006 r., 2 tys. km, 3300 ccm, wtrysk, srebrny, I właśc., ks. serwisowa, 7-osobowy, c. zamek, wspom. kierownicy, ABS, alarm, immob., el. otw. szyby, alum. felgi, welurowa tap., 2 airbagi, klimat., RO z CD, komputer - 42.800 zł lub zamienię. Opole, tel. 077/441-15-55, 0600/01-23-90 GI97FTT33

DODGE GRAND CARAVAN, 2000 r., 62 tys. km, 3300 ccm, benz., ciemnozielony met., silnik 6-cylindrowy, klimat. 2-stref., automatic, pełne wyposaż. elektr., komputer, welurowa tap. w kolorze popielatym, RO z CD, stan db, sprow. z Kalifornii - 17.900 zł. Wrocław, tel. 0660/73-27-45 GI97EYTMR

DODGE GRAND CARAVAN VAN SPORT, 2003 r., 138 tys. km, 3800 ccm, V6, 210 KM, granatowy met., II właśc., zarejestr., klimat. 3-stref., ABS, ESP, airbag, tempomat, RO z CD, komputer, el. szyby, el. lusterka, el. fotele, skórzana regulowana kier., halogeny, relingi, alufelgi, ciemne szyby, welurowa tap., rozruch za pomocą pilota, po przeglądzie - 32.500 zł lub zamienię. Strzelin, tel. 071/392-38-76, 0728/99-40-18 GG974N7EL

DODGE GRAND CARAVAN, 2008 r., 9 tys. km, 3300 ccm, wtrysk, granatowy met., 7-osobowy, klimatronic 2-stref., 6 airbagów, ABS, ESP, RO, stan idealny - 62 800 zł. Opole, tel. 077/441-15-55, 0600/01-23-90 GI97R3JMY

DODGE KALIBER, 2007 r., 35 tys. km, 1800 ccm, benz., czarny met., wersja europejska, bogate wyposaż., stan idealny, cena do negocjacji - 48.000 zł. Opole, tel. 0501/65-14-93 GI97R3HTK

DODGE NEON, 1995 r., 2000 ccm, benz., automatic - 4.500 zł. Jarocin, tel. 0791/83-87-23 GI97FTTYT

DODGE SHADOW ES, 1993 r., 100 tys. km, 2500 ccm, turbo E, morski met., alufelgi (5 szt.), wspom. kierownicy, obrotomierz, welurowa tap., 5-osobowy, 5-bieg., bez korozji i wypadku, zarejestr. w kraju, stan bdb, pęknięta szyba - 1.600 zł. Świdnica, tel. 0728/35-34-05, 074/648-78-73 GI97RTJWE

FIAT

FIAT 125p, 1984 r., 110 tys. km, 1500 ccm, benzyna, szary, bez wypadku, hak, brak przeglądu - 750 zł lub zamienię na przyczepę zarejestrowaną. Wałbrzych, tel. 0888/36-80-84, 074/840-09-10 GI97LWEJ3

FIAT 125p, 1984 r., 3 tys. km, nowy silnik - 800 zł. Złotoryja, tel. 076/878-69-06 GI97RTK3N

FIAT 125p SEDAN, 1988 r., 72 tys. km, 1500 ccm, wtrysk, bordowy, II właśc., zarejestr., ubezpieczony, sprawny, RO, obrotomierz, dwa komplety kluczy - 1.200 zł. Strzelin, tel. 0728/99-40-18 GI97MHR7M

FIAT 125p, 1990 r., czerwony, I właśc., garażowany, stan bdb - 2.200 zł. Brzeg Dolny, powiat wołowski, tel. 071/319-96-31, 0664/67-68-32 GI97LW7KY

FIAT 125p, 1991 r., 1500 ccm, benzyna, biały, stan db, OC do 20.01.2010 r., brak przeglądu - 800 zł., powiat jarociński, tel. 0695/42-89-58

FIAT 126p, 1987 r., przegląd do 14 lipca 2010 r., zarejestr., ważne OC, stan db - 500 zł. Pieszyce, powiat dzierżoniowski, tel. 0793/69-68-01 GI97RTJWC

FIAT 126p, 1993 r., 63 tys. km, jasnozielony, II właściciel, stan techniczny b. dobry, dmuchawa, ogrzewana tylna szyba, uchylne tylne szyby, b. dobre ogrzewanie, dobre opony, zadbane wnętrze, nowy przegląd i OC na rok - 888 zł. Nowogrodziec, powiat bolesławiecki, tel. 0602/85-29-65 II97RMLYH

FOTO **FIAT 126p**, 1993 r., 52 tys. km, 650 ccm, benz., koralowy, 2-drzw., bez wypadku, kierowca niepalący, kompletna dokumentacja, kupiony w kraju, I właściciel, serwisowany, zarejestrowany, alarm, alufelgi, c. zamek, RO, tapicerka welurowa, dwa komplety opon (zimowe i letnie) - 1.000 zł do negocjacji. Wrocław, tel. 0605/16-91-49 h.borecki@vp.pl II97RTJKF

FIAT 126p, 1994 r., 650 ccm, ważne OC i przegląd, sprawny - 700 zł. Pisarzowice, powiat brzeski, tel. 0663/07-24-66 GI97RTPY3

FIAT 126p, 1996 r., 650 ccm, benz., niebieski, opłacony, zarejestr. - 650 zł. Leszno, tel. 0603/08-58-65 GI97RETJ9

FIAT 126p, 1996 r., 650 ccm, ważne OC i przegląd - 950 zł. Wrocław, tel. 0889/47-85-41 GI97LTHPP

FIAT 126p el, 1998/99 r., 80 tys. km, 650 ccm, benzyna, zielony, oryginalny lakier i przebieg, I właśc., alarm, Mul-T-Lock, radio, ważny przegląd do 2010 roku, nowe opony, akumulator i tłumik, dmuchawa, po remoncie hamulców, garażowany, stan idealny - 1.580 zł. Wałbrzych, tel. 074/848-31-59, 0605/73-93-63 GI94F4FYW

FIAT ALBEA, 2003 r., 1200 ccm, 16V, niebieski met., 2 airbagi, wspom. kierownicy, c. zamek, ABS, el. reg. lusterka, RO, welurowa tap., immob., zderzaki i lust. w kol. nadwozia, sprow. z Niemiec, pół roku w kraju, zarejestr. - 8.400 zł. Szamotuły, tel. 0698/36-52-53 GI97MLTJY

FIAT ALBEA, 2003 r., 1200 ccm, 16V, srebrny met., kupiony w kraju, garażowany, bez wypadku, halogeny, wspom. kierownicy, 2 airbagi, el. lusterka, el. szyby, RO, c. zamek, stan bdb, właśc. niepalący, zderzaki i lusterka w kolorze nadwozia, ks. serwisowa - 12.400 zł lub zam. na Fiata Uno, Seicento, Skodę Felicię. Ząbkowice Śląskie, tel. 0693/34-57-77 GI97PFELA

FIAT ALBEA ARCTIC, 2007 r., 20 tys. km, 1400 ccm, wspom. kierownicy, c. zamek, komputer, I właśc. - 17.000 zł. Świebodzice, powiat świdnicki, tel. 0605/62-03-24 GI97HRNTC

FIAT BARCHETTA, 1996 r., 150 tys. km, 1800 ccm, benz., niebieski met., RO, ABS, airbag, c. zamek, el. szyby, halogeny, kubełk. fotele, el. i podgrz. lusterka, el. wysuwana antena, stan bdb, sprowadzony - 8.000 zł. Wrocław, tel. 0796/20-29-13 GG9RJACL

FIAT BRAVA, 1996 r., 200 tys. km, 1400 ccm, benz., zielony met., wspom. kierownicy, el. szyby - 2.990 zł. Krzeszowice, powiat krakowski, tel. 0888/30-36-42, 0793/39-30-23 GI97NALW3

FIAT BRAVA, 1996 r., 1600 ccm, 16V, niebieski, 5-drzw., zarejestr., klimat., alufelgi, el. 4 szyby, el. lusterka, immob., RO, reg. kierownica, wspom. kierownicy, podgrz. fotele, welurowa tap., zadbany, garażowany, serwis w ASO, ks. serwisowa, w ciągłej eksploat. - 4 700 zł. Lwówek Śląski, tel. 0603/18-28-14, 075/782-41-81 GI97NM7FT

☎ **FIAT BRAVA**, 1996 r., 140 tys. km, niebieski met., pełne wyposaż., ważne OC i przegląd - 5.200 zł. Niedaszów, powiat jaworski, tel. 076/872-85-55 GI97RTPL4

FIAT BRAVA HATCHBACK, 1997 r., 160 tys. km, 1600 ccm, 16V, benz., zielony met., 4 airbagi, wyposaż. el., wspom., c. zamek, alufelgi, ABS, szyberdach, stan bdb - 6.800 zł. Kamienica, powiat nyski, tel. 0604/94-51-32 GI97NM9ER

FIAT BRAVA, 1997 r., 160 tys. km, 1600 ccm, benz., 16V, zielony met., 2 airbagi, el. szyby, el. lusterka, ABS, wspom. kierownicy, c. zamek, szyberdach, alufelgi, welurowa tap., halogeny - 6.800 zł. Kamienica, powiat kłodzki, tel. 0606/28-31-54 GI97N7CRF

FIAT BRAVA, 1997 r., 1900 ccm, turbo D, ciemnozielony, wspom. kierownicy, c. zamek + pilot, el. otw. szyby, ważne OC i przegląd, stan db - 5.800 zł. Ząbkowice Śląskie, tel. 0663/58-64-33 GI97RTTAX

FIAT BRAVA, 1997/98 r., 145 tys. km, 1600 ccm, 16V, inst. gaz., bordowy metalik, pełne wyposaż., zarejestr., 5-drzwiowy, klimat., 2 airbagi, c. zamek, wspom. kierownicy, el. szyby, Mul-T-Lock, stan bdb - 8.100 zł. Oleśnica, tel. 0601/41-23-29, 0601/41-23-29 GI97N33AM

FIAT BRAVA 1998 r. 160 tys. km, 1600 ccm, benz., 16V, szary met., 2 airbagi, klimat., wspom. kierownicy, ABS, el. otw. szyby (4), c. zamek, halogeny, RO+sprow., opłacony, stan idealny - 7 900 zł Gryfów Śląski, powiat lwówecki, tel. 075/781-12-09, 0600/43-68-45 GG9WMWTL

FIAT BRAVA, 1998 r., 1900 ccm, diesel, wiśniowy met., el. szyby, wspom. kierownicy, w kraju od 8 miesięcy, stan bdb - 12 000 zł. Mazurowice, powiat średzki, tel. 0661/84-68-54 GI97REPTX

FIAT BRAVA, 1998/99 r., 1800 ccm, 16V, grafitowy met., ABS, wspom. kierownicy, wszystkie elektr. dodatki, klimat., alufelgi, zadbany - 5.900 zł + opłaty. Jawor, tel. 0601/20-58-99 GI97M3K3A

FIAT BRAVA, 1998/99 r., 133 tys. km, 1400 ccm, 12V, czerwony met., zarejestr., RM, el. szyby, airbag, c. zamek, wspom. kierownicy, Mul-T-Lock - 6.700 zł. Oleśnica, tel. 0601/41-23-29, 071/793-35-09 GI97MENXT

FIAT BRAVA, 1999 r. 136 tys. km, 1600 ccm, wtrysk, 16V, srebrny met., klimat., 4 airbagi, ABS, el. szyby, wspom. kierownicy, c. zamek, klimat., RO, stan bdb, kpl. dokumentacja, w kraju od 6 mies. - 7.600 zł. Rawicz, tel. 0601/77-37-17, 065/573-18-45 GI97CRK7N

FIAT BRAVA, 1999 r., 1900 ccm, jTd, 105 KM, klimat., el. szyby, el. lusterka, ABS, wspom. kierownicy, c. zamek, stan bdb - 10 500 zł. Ziębice, powiat ząbkowicki, tel. 0502/74-52-07 GI97H3YHY

FIAT BRAVA, 1999/00 r., 30 tys. km, 1200 ccm, 16V, benz., złoty met., z salonu, serwisowany, zarejestr., jak nowy - 8.900 zł. Jelenia Góra, tel. 0604/35-22-07, 0605/14-58-94 GI97JE93M

FIAT BRAVO, 1996 r., 1400 ccm, benz., 2 airbagi, wspom. kierownicy, c. zamek, ABS - 3.500 zł. Lipinki Łużyckie, powiat żarski, tel. 0503/95-33-24 GI97N7F9N

FOTO FIAT BRAVO, 1997 r., 104 tys. km, 1600 ccm, 16V, inst. gazowa, niebieski metalik, el. szyby, wspomaganie kierownicy, airbag, radio, centralny zamek, przegląd do 04.2010 r., po wymianie oleju, filtrów i rozrządu, stan techniczny bdb - 6.500 zł. Ząbkowice Śląskie, tel. 0692/63-36-28 www.automoto.autogielda.pl majer1@vp.pl KI3442839

FIAT BRAVO, 1998 r., 112 tys. km, 1400 ccm, czerwony, ABS, 2 airbagi, wspom. kierownicy, RO ze zmieniaczem CD, sprow. - 3.000 zł + opłaty. Wrocław, tel. 0696/88-01-60 GI97EJECF

FIAT BRAVO, 1999 r., 190 tys. km, 1900 ccm, jTd, czarny, stan techn. bdb - 8.800 zł. Paczków, powiat nyski, tel. 0609/78-07-63 GI97RTJM7

FIAT BRAVO, 1999 r., 211 tys. km, 1900 ccm, turbo D, granatowy met., 3-drzwiowy, po wymianie pasków i rozrządu, garażowany, zadbany, 2 airbagi, ABS, hak, reg. kierownica ze wspom., el. szyby przyciemniane, c. zamek, alarm, blokada skrzyni bieg., przegląd do 04.2010 r., ks. serwisowa, karta pojazdu, stan techn. bdb - 6.600 zł lub zamienię na busa w tej cenie. Wrocław, tel. 0609/63-74-31 GI97CLKRX

FIAT BRAVO, 1999/00 r., 1200 ccm, benz., 16V, grafitowy met., pełne wyposaż., klimat., świeżo sprowadzony - 3.990 zł. Jelenia Góra, tel. 0604/35-22-07, 0605/14-58-94 GI97JE93W

FIAT BRAVO SX GT, 2001 r., 179 tys. km, 1900 ccm, JTD, grafitowy metalik, 2-drzw., bez wypadku, garażowany, kierowca niepalący, kpl. dokumentacja, serwisowany, sprowadzony, alum. felgi 15", c. zamek, el. otw. szyby, el. reg. lusterka, immobilizer, klimatyzacja, pod. pow., reg. kierownica, RO, wspom. kier. - 10.800 zł do negocjacji. Strzegom, powiat świdnicki, tel. 0607/62-00-77 II97RHRXH

FIAT BRAVO II EMOTION, 2007 r., 32 tys. km, 1900 ccm, diesel, niebieski met., najbogatsza wersja wyposaż., skórzana tap., parktronic, klimatronic 2-stref., Windows Mobile, ISOFIX, 9 airbagów (w tym na kolana), sprow. z Niemiec, dual-drive, inne, podświetlenie zakrętów - 41.500 zł. Zgorzelec, tel. 0880/08-99-50 GI97RTJY3

FIAT CINQUECENTO, 1992 r., 700 ccm, benz., inst. gaz. - 1.500 zł. Bogunów, powiat wrocławski, tel. 0607/63-77-40 GI97KW9J9

FIAT CINQUECENTO, 1992 r., 900 ccm, czerwony, stan db, nowe przegląd i OC - 1.800 zł. Wałbrzych, tel. 0603/81-16-18 GI97JXRAY

FIAT CINQUECENTO, 1993 r., 900 ccm, benz., inst. gaz., niebieski, ważne OC i przegląd, stan bdb - 2.800 zł lub zamienię. Rawicz, tel. 0501/65-30-79 GI97PTH3H

FIAT CINQUECENTO, 1993 r., 113 tys. km, 700 ccm, biały, stan db, nowe opony, zarejestr., OC do 04.2010 r., przegląd do 11.2009 r. - 1.350 zł. Wrocław, tel. 0669/47-04-00 GI97EF9HL

FIAT CINQUECENTO, 1993/94 r., stan bdb, RO - 1.450 zł. Kobierzyce, powiat wrocławski, tel. 0609/90-95-85 GI97PLWE9

FIAT CINQUECENTO, 1994 r., 704 ccm, czerwony, ważne OC i przegląd, zadbany - 1.700 zł. Sobótka, tel. 0508/96-14-24 GI97RTMXC

FIAT CINQUECENTO, 1994 r., 900 ccm, przegląd i OC do 05.2010 r., stan db, zadbany - 1.800 zł. Świdnica, tel. 0693/54-16-25 GI97JKMLX

FIAT CINQUECENTO, 1994 r., 900 ccm, srebrny met., bez wypadku, zadbany, bez korozji, ważne OC i przegląd, RO, pokrowce, kpl. opon zimowych - 2.200 zł. Świdnica, tel. 0605/63-76-13 GI97RTM9M

FIAT CINQUECENTO, 1994/95 r., 900 ccm, grafitowy met., zarejestr., ubezpieczony, serwisowany - 1 790 zł lub zam. na laptopa, sprzęt RTV, AGD. Jelenia Góra, tel. 0604/35-22-07, 0605/14-58-94 GG94YKA9M

FIAT CINQUECENTO, 1995 r., 270 tys. km, 700 ccm, benz. - 1.900 zł Lubin, tel. 0607/61-85-91 GI97RAMPM

FIAT CINQUECENTO YOUNG, 1995 r., 704 ccm, benz., czerwony, II właśc., garażowany, plast. nadkola, nowy ukł. hamulcowy i amortyzatory, tylne szyby uchylane, pokrowce, przegląd i OC do 2010 r., stan bdb - 1.700 zł. Przerzeczyn-Zdrój, powiat dzierżoniowski, tel. 074/837-50-23, 0888/08-68-57 GI97NPNJ7

FOTO FIAT CINQUECENTO, 1995 r., 700 ccm, benz., zielony met., 3-drzw., garażowany, kierowca niepalący, serwisowany, zarejestr., tap. welurowa, zadbany, ekonomiczny, uchylne tylne szyby, ważne nowe OC i przegląd - 2.600 zł możliwa zamiana na tańszy lub droższy. Strzelin, tel. 0791/12-34-56, 0696/72-72-72, 071/788-43-33 www.dea.autogielda.pl dea@dea.net.pl KI3752559

FIAT CINQUECENTO, 1995 r., 700 ccm, ważne OC i przegląd, stan db, zadbany - 1.600 zł. Świdnica, tel. 0693/54-16-25 GI9WTNTH

FIAT CINQUECENTO SPORTING, 1995 r., 1100 ccm, alufelgi, stan bdb, zadbany - 3.500 zł lub zam. na Mercedesa MB100, Forda Transita, Skodę Fabię. Wrocław, tel. 072/821-68-27 S00068949

FIAT CINQUECENTO, 1996 r., 700 ccm, szary met., RO, pokrowce, podgrz. szyba przednia, kołpaki, listwy boczne, ważne OC i przegląd, zadbane wnętrze, stan db - 2.350 zł lub zamienię. Mąkolno, powiat ząbkowicki, tel. 0607/33-55-25 GI97NW3YP

FIAT CINQUECENTO, 1996 r., 900 ccm, benz., czerwony, oryg. lakier, garażowany, bez korozji, 5-bieg., stan bdb - 2.300 zł. Wałbrzych, tel. 0793/14-44-28 GI97R7FN7

FIAT CINQUECENTO, 1996 r., 700 ccm, benz., zielony met., w ciągłej eksploat., stan bdb - 2.200 zł. Wrocław, tel. 0506/08-51-71 GI97FHWEY

FIAT CINQUECENTO 1996 r., 97 tys. km, 700 ccm, benz., czerwony, c. zamek, alarm, blokada skrzyni bieg., nowe amortyzatory, poduszki i akumulator, przegląd do 10.10.2010 r. - 2.300 zł Wrocław, tel. 0608/36-61-25 GI97K47CF

FOTO FIAT CINQUECENTO, 1996 r., 704 ccm, benz., niebieski, 3-drzwiowy, 4-biegowy, zarejestrowany w kraju, stan dobry, ważne OC - 700 zł. Wrocław, tel. 0791/15-15-15 www.uniwer-auto.autogielda.pl KI3073949

FIAT CINQUECENTO, 1996/98 r., 100 tys. km, 700 ccm, benz., grafitowy met., oryg. lakier, tylne szyby uchylane, RO, po remoncie układu ham., nowy akumulator, ważne OC i przegląd, garażowany, Mul-T-Lock - 2.200 zł. Wałbrzych, tel. 074/848-31-59, 0605/73-93-63 GI947FXJ3

FIAT CINQUECENTO 1997 r., 115 tys. km, 700 ccm, benz., ważne OC i przegląd, stan bdb, zadbany, tylne szyby uchylane, c. zamek, alarm, opony wielosezonowe - 1.750 zł lub zam. na inny z inst. gazową o poj. do 1.4. Głogów, tel. 0669/08-82-19 GI97KF9JR

FIAT CINQUECENTO, 1997 r., 105 tys. km, 700 ccm, benz., morski met., 3-drzw., skł. kanapa, przegląd do 02.2010 r. - 2.600 zł. Głubczyce, tel. 0698/93-00-93, 0724/38-17-31 GI97RPML9

FIAT CINQUECENTO, 1997 r., 704 ccm : po kolizji, lekko uszkodzony tył, wszystkie części z demontażu, silnik, stan bdb - od - 10 zł. Lututów, tel. 043/871-43-44, 0660/45-07-36 GI97PMAN9

FIAT CINQUECENTO, 1997 r., 700 ccm, wtrysk, jasnoniebieski met., c. zamek + pilot, RO, tylna szyba podgrzewana - 3.400 zł. Opole, tel. 077/441-15-55, 0600/01-23-90 GI97R3JNC

FIAT CINQUECENTO, 1997 r. 100 tys. km, 700 ccm, benz., srebrny met., oryg. lakier, immob., alarm, RO, tylne szyby uchylane, nowy akumulator i układ wydechowy, garażowany, ważne OC i przegląd, stan bdb - 2.500 zł. Wałbrzych, tel. 074/848-31-59, 0605/73-93-63 GI94LARKN

FIAT CINQUECENTO, 1997 r., 78 tys. km, 900 ccm, niebieski, stan techniczny bardzo dobry, oryg. lakier, I właśc., przegląd do 11.2010 r. - 3.100 zł. Wałbrzych, tel. 0886/26-15-38 GI97MEPKW

FIAT CINQUECENTO, 1997 r., 78 tys. km, 900 ccm, biały, oryg. lakier, I właśc., 5-bieg., przegląd do 11.2010 r. - 3.700 zł. Wałbrzych, tel. 0886/26-15-38, 074/844-27-80 GI97MEPKW

FIAT CINQUECENTO, 1997 r., 130 tys. km, 700 ccm, benz., II właśc., oryg. przebieg, 2 nowe opony, ocynkowany, ważne OC i przegląd - 2.750 zł. Ząbkowice Śląskie, tel. 0609/30-78-38 GI973ME4W

FIAT CINQUECENTO, 1997 r., 80 tys. km, 700 ccm, benz., srebrny met., ważne OC i przegląd, stan bdb - 1.900 zł. Ząbkowice Śląskie, tel. 0885/39-33-55 GI94TMT3C

FIAT CINQUECENTO YOUNG, 1997/98 r., 90 tys. km, 704 ccm, czerwony, garażowany, bez wypadku, immob., listwy boczne, zegar, RM, dzielona tylna kanapa, tylne szyby uchylane, nowy akumulator, zadbany, stan techn. bdb - 2.850 zł. Strzelin, tel. 071/793-82-38 GI97LPHAK

FIAT CINQUECENTO 1998 r., 82 tys. km, 900 ccm, niebieski, po wymianie silnika z Fiata Seicento z 2003 r., zarejestr., ważne OC i przegląd, po lakierowaniu, całkowita konserwacja podwozia, nowe opony - 3.500 zł Jelenia Góra, tel. 0608/84-90-36 GI97LWHYX

FIAT CINQUECENTO, 1998 r., 85 tys. km, 704 ccm, benz., czerwony, oryg. lakier, II właśc., zadbany, nowe opony, zawieszenia i ukł. wydechowy, garażowany, stan bdb - 2.980 zł. Wałbrzych, tel. 074/848-31-59, 0605/73-93-63 GI97AN4HK

FIAT CINQUECENTO, 1998 r., 50 tys. km, 704 ccm, czerwony, stan techn. idealny, oryg. lakier, I właśc., przegląd do 10.2010 r., nieeksploat. w zimie - 3.100 zł. Wałbrzych, tel. 0886/26-15-38 GI97NMFKW

FIAT CINQUECENTO, 1998 r., 700 ccm, benz., czerwony, bez wypadku, garażowany, pokrowce, alarm + pilot, RO, plast. nadkola, listwy boczne, ważne OC i przegląd, Mul-T-Lock, zagłówki - 2.650 zł lub zamienię. Złoty Stok, powiat ząbkowicki, tel. 0607/33-55-15 GI97H47LN

FIAT CINQUECENTO, 1998 r., 700 ccm, szary met., bez wypadku, nowe opony, pokrowce, nowe amortyzatory, alarm, RO, listwy boczne, plast. nadkola, kołpaki, ważne OC i przegląd, zadbany, stan bdb - 2.650 zł lub zamienię. Złoty Stok, powiat ząbkowicki, tel. 0607/33-55-15 GI97JEC3C

FIAT CROMA SEDAN, 1993 r., 130 tys. km, 1999 ccm, benz., zielony, 5-drzw., bez wypadku, garażowany, kierowca niepalący, kpl. dokumentacja, kupiony w kraju, I właściciel, serwisowany, zarejestr., ABS, alarm, alum. felgi, c. zamek, el. otw. szyby, el. reg. lusterka, immobilizer, klimatyzacja, komputer pokl., pod. pow. - 3.500 zł do negocjacji. Lubin, tel. 0603/56-03-98 II97PJMXE

FIAT DUCATO PANORAMA, 1997 r., 2800 ccm, TDI, niebieski metalik, 9-osobowy, 4-drzw., bez wypadku, garażowany, kierowca niepalący, kpl. dokumentacja, kupiony w kraju, serwisowany, zarejestr., c. zamek, el. otw. szyby (2), el. reg. lusterka, klimatyzacja, reg. kierownica, RO, wspom. kier. - 15.000 zł do negocjacji. Nysa, tel. 0663/68-92-89, 0663/46-44-68 notix-aniolek@o2.pl II97PTHPP

FIAT GRANDE PUNTO, 2006 r., 65 tys. km, 1300 ccm, jTd, 90 KM, srebrny, 5-drzwiowy, klimatronic, c. zamek, pełne wyposaż. oprócz skórzanej tap. i nawigacji, alufelgi - 25.800 zł. Ostrzeszów, tel. 0609/47-62-22 GI97PXJAW

FIAT GRANDE PUNTO, 2006 r., 75 tys. km, 1300 ccm, diesel, czarny met., wspom. kierownicy, ABS, ESP, komputer, klimat., 6 airbagów, c. zamek, el. szyby, el. reg. lusterka, el. reg. reflektory, alufelgi - 30.900 zł. Syców, powiat oleśnicki, tel. 062/785-94-95, 0795/53-61-24 GI94EEPAR

FIAT GRANDE PUNTO, 2007 r., 28 tys. km, 1300 ccm, jTd, niebieski met., wspom. kierownicy, ABS, klimat., 6 airbagów, c. zamek + pilot, el. szyby, el. reg. reflektory, el. lusterka, komputer, RO z CD, halogeny, alufelgi, kpl. kluczyków, zarejestr. - 29.000 zł. Bystrzyca Kłodzka, tel. 0667/74-66-85 GI97MJ3J3

FIAT GRANDE PUNTO, 2008 r., 16 tys. km, 1400 ccm, wtrysk, granatowy, 5-drzw., el. szyby, klimat., ABS, wspom. kierownicy, c. zamek, kupiony w salonie w kraju, f-ra VAT - 24.900 zł. Wrocław, tel. 071/325-15-76, 0601/92-44-53 GI97R7N7Y

FOTO FIAT GRANDE PUNTO DYNAMIC, 2009 r., 1 tys. km, 1300 ccm, JTD, grafitowy metalik, 5-drzw., kpl. dokumentacja, sprowadzony, ABS, c. zamek, el. otw. szyby, el. reg. lusterka, immobilizer, klimatyzacja, pod. pow., RO z CD, wspom. kier. - 35.900 zł. Wrocław, tel. 0601/56-40-04, 071/725-55-67, 075/730-13-65 www.auto-linie.autogielda.pl KI3306919

FIAT IDEA MINIVAN, 2005 r., 79 tys. km, 1400 ccm, benzyna, niebieski metalik, 5-drzwiowy, bez wypadku, kierowca niepalący, kpl. dokumentacja, kupiony w kraju, serwisowany, ABS, c. zamek z pilotem, el. szyby, el. lusterka, immobilizer, klimatyzacja, komputer pokładowy, 2 airbagi - 23.000 zł do negocjacji. Wrocław, tel. 0663/39-56-61 II97PFRJR

FIAT MAREA, 1996 r., 150 tys. km, 1600 ccm, niebieski, alufelgi, szyberdach, szyby el., RO, ważny przegląd i OC, zadbane wnętrze - 5.000 zł. Wałbrzych, tel. 0694/41-95-38 GI97RAM9E

FIAT MAREA SEDAN, 1996 r., 1800 ccm, benz., 16V, zielony, klimat., wspom. kierownicy, ABS, el. szyby, el. lusterka, c. zamek + pilot, ważne OC i przegląd - 2.400 zł. Wrocław, tel. 0606/63-00-76 GI97RTLJT

FIAT MAREA SEDAN, 1997 r., 190 tys. km, 1600 ccm, 16V, srebrny, airbag, el. szyby, w kolorze zderzaki i lusterka, alufelgi, zarejestr. w kraju, stan bdb - 4.500 zł. Ostrów Wielkopolski, tel. 0601/96-45-96 GI97PMAMY

FIAT MAREA WEEKEND, 1997 r., 2400 ccm, turbo D, srebrny met., klimat., wspom. kierownicy, c. zamek, el. szyby, el. lusterka, RO - 5.900 zł. Świebodzice, powiat świdnicki, tel. 0605/62-03-24 GI97KWF4C

FOTO FIAT MAREA KOMBI, 1997 r., 134 tys. km, 1600 ccm, 16V, 100 KM, niebieski, serwisowany, ABS, c. zamek, el. otw. szyby, klimatyzacja, pod. pow., RO z CD, wspom. kier., immobilizer, światła przeciwmgielne, przygotowany do rejestracji, sprowadzony z Niemiec, opłacony, przygotowany do rejestracji, koszt rejestr. jedyne 250 zł - 6.900 zł, możliwe raty, transport do 100 km gratis. Wojcieszów, tel. 0605/62-70-21 www.rsbus.autogielda.pl KI0423549

FOTO FIAT MAREA KOMBI, 1998 r., 162 tys. km, 1600 ccm, benz., szary, sprowadzony, zarejestr., ABS, c. zamek, el. otw. szyby, el. reg. lusterka, klimatyzacja klimatronic, pod. pow., RO, wspom. kier. - 6.900 zł. Lubomierz, tel. 075/783-39-42, 0504/11-76-57 www.mini-max.autogielda.pl mini-max@wp.pl KI3474839

FIAT MAREA KOMBI, 1998 r., 1600 ccm, 16V, benz., biały, inst. gazowa, airbag, wspom. i reg. kierownicy, el. szyby, el. lusterka, el. reg. reflektory, roleta, relingi dach., nowy rozrząd, oleje, paski, filtry, amortyzatory i hamulce, przegląd i OC do lutego 2010 r. - 4.900 zł. Złotoryja, tel. 0790/52-71-74 GI97PFL9M

FOTO **FIAT MAREA**, 1999 r., 180 tys. km, 2399 ccm, JTD, granatowy metalik, 5-drzw., bez wypadku, kpl. dokumentacja, kupiony w kraju, zarejestr., ABS, alarm, alum. felgi, c. zamek, el. otw. szyby, el. reg. lusterka, klimatyzacja, komputer pokł., pod. pow., tap. welurowa, wspom. kier. - 5.000 zł do negocjacji. Wałbrzych, tel. 0515/61-19-07 niagara21@tlen.pl II97P9ATK

FIAT MAREA ELX KOMBI, 2000 r., 1900 ccm, jTd 105 KM, zielony met., wspom. kierownicy, c. zamek, alarm, klimatronic, ABS, el. szyby, el. lusterka i reflektory, 4 airbagi, RO ster. przy kierownicy, relingi dach., ważne ubezpieczenie, stan bdb - 6.900 zł + opłaty. Bystrzyca Kłodzka, tel. 0695/17-23-41, 0791/07-65-60 GI97PJXWA

FIAT PALIO WEEKEND KOMBI, 1998 r., 176 tys. km, 1700 ccm, TD, bordowy met., sprow., klimat., el. szyby, airbag, c. zamek, opony zimowe (możliwość dokupienia letnich na oryg. alufelgach), stan bdb, gotowy do rejestracji - 6.500 zł. Bielawa, powiat dzierżoniowski, tel. 0513/71-30-99 GI97RTMYL

FIAT PALIO WEEKEND, 1998 r., 54 tys. km, 1400 ccm, benz., ciemnoczerwony met., I właściciel, stan bdb - 6.800 zł. Wrocław, tel. 071/793-85-08, 0503/33-36-32 GI97MHYMJ

FIAT PANDA, 1991/92 r., 106 tys. km, 1000 ccm, morski, zarejestr. w 2004 r., ważne OC i przegląd do 10.2010 r., zadbany, nie wymaga wkładu finans., stan bdb - 1.860 zł. Boguszów-Gorce, powiat wałbrzyski, tel. 074/844-87-29, 0606/34-00-17 GI97NTXPE

FIAT PANDA, 2004 r., I właśc. - 13.000 zł. Wrocław, tel. 0601/75-30-42 GI97REWLF

FIAT PANDA, 2008 r., 4 tys. km, 1100 ccm, benz., żółty, 2 airbagi, ABS, welurowa tap., na gwarancji, stan idealny - 21.000 zł. Piława Górna, powiat dzierżoniowski, tel. 0501/39-90-82 GI97NPJNL

FIAT PUNTO SX, 1993 r., 1200 ccm, benz., el. szyby, c. zamek, zarejestr. w kraju, stan bdb, do małych poprawek blach., nowy układ rozrządu - 1.900 zł. Zgorzelec, tel. 0794/35-73-55 GI97HCARE

FIAT PUNTO, 1994 r., 1200 ccm, grafitowy met., 3-drzw., el. szyby, airbag, bez wypadku, I właśc., zarejestr., ważne OC i przegląd - 3.333 zł. Chocianów, powiat polkowicki, tel. 0669/91-29-99 GI97PFLTY

FIAT PUNTO, 1994 r., 1600 ccm, benz., 90 KM, biały, 3-drzwiowy, ABS, klimat., el. szyby, sport. zawieszenie - 3.900 zł. Wrocław, tel. 0512/39-45-83 GI97NLL7J

FIAT PUNTO, 1995 r., 1100 ccm, benz., czerwony, 6-bieg., 3-drzwiowy, c. zamek, el. szyby, alufelgi - 4.500 zł. Bolesławiec, tel. 0505/14-82-92 GI97RTP49

FIAT PUNTO, 1995 r., 164 tys. km, 1100 ccm, czerwony, 2 airbagi, alufelgi, kpl. opon zimowych, c. zamek, stan db - 4 400 zł. Chocianów, powiat polkowicki, tel. 076/818-49-94 GI97RTNYJ

FIAT PUNTO, 1995 r., 1100 ccm, benz., czerwony, 3-drzw. - 3 700 zł. Oborniki Śląskie, powiat trzebnicki, tel. 0693/53-34-31 GI97RTNMW

FIAT PUNTO, 1995 r., 1100 ccm, benz. - 2.500 zł + opłaty. Stare Siołkowice, powiat opolski, tel. 0608/41-99-11 GI97KN9CY

FIAT PUNTO, 1995 r., 1200 ccm, benz., inst. gaz., zielony (butelkowy), inst. gazowa z 2006 r., przegląd i OC do 09.2010 r., 3-drzwiowy, wspom. kierownicy, c. zamek, el. szyby, immob., stan db, zadbany - 3 700 zł. Świdnica, tel. 0693/54-16-25 GI97LCW4T

FIAT PUNTO, 1995 r., 1100 ccm, benz., inst. gaz., czerwony, wspom. kierownicy, 4-drzwiowy, 2 kpl. kół (letn. i zim.), stan bdb, garażowany - 4.600 zł. Twardogóra, powiat oleśnicki, tel. 0607/45-59-71 GI97KJA7R

FIAT PUNTO, 1995 r., 1700 ccm, turbo D, srebrny met., ważne OC i przegląd, wspom. kierownicy, 2 airbagi, c. zamek, RO z CD - 3 300 zł. Wrocław, tel. 0889/47-85-41 GI97MLTYX

FIAT PUNTO I, 1995 r., 161 tys. km, 1245 ccm, 60 KM, niebieski met., 3-drzw., 2 airbagi, el. szyby, RO Blaupunkt + 4 głośniki, c. zamek, alarm, przegląd do 05.2010 r., OC ważne do 07.2010 r., opony zimowe, właśc. niepalący, garażowany - 6 200 zł. Wrocław, tel. 0796/99-58-55 GI97PTJRF

FOTO FIAT PUNTO, 1995 r., 1100 ccm, benz., biały, 3-drzwiowy, 5-biegowy, wspomaganie, centralny zamek, elektryczne szyby, zarejestrowany w kraju, stan dobry, ważne OC - 1.800 zł. Wrocław, tel. 0791/15-15-15 www.uniwer-auto.autogielda.pl KI3741699

KUPIĘ AUTA
CAŁE - USZKODZONE
071/793 35 09
0 601 412 329

FIAT PUNTO, 1996 r., 150 tys. km, 1700 ccm, turbo D, czerwony, wspom. kierownicy, bez wypadku, RO, ks. serwisowa, zarejestr. - 5.200 zł. Wrocław, tel. 0504/07-46-70 GI97RTT49

FIAT PUNTO, 1996 r., 1700 ccm, turbo D, 5-drzwiowy, c. zamek, wspom. kierownicy, el. szyby, ważne OC i przegląd, stan bdb - 5.200 zł lub zamienię. Złotoryja, tel. 0501/01-93-62, 0601/54-22-20 GI97ET7A9

FIAT PUNTO, 1996 r., 1700 ccm, turbo D, zielony met., 5-drzwiowy, 5-bieg., c. zamek, alarm + pilot, immob., reg. kierownica, RO, 4 zagłówki, II właśc., garażowany, ważne OC i przegląd, el. szyby, właśc. niepalący - 5.200 zł. Złoty Stok, powiat ząbkowicki, tel. 0663/50-32-90 GI97KR9AA

FIAT PUNTO CABRIO, 1996 r., 1200 ccm, benz., 2 airbagi, welurowa tap., eksploatowany przez kobietę, zarejestr. - 4.500 zł. Żary, tel. 0600/18-69-38 GI97NHWX7

FIAT PUNTO I, 1997 r., 163 tys. km, 1200 ccm, czerwony, 5-osobowy, el. otw. szyby, c. zamek + pilot, alarm - 4.800 zł. Kalisz, tel. 0503/91-97-59 GI97R7P37

FIAT PUNTO, 1997 r., 1200 ccm, bordowy met., 5-drzw., 2 airbagi, wspom. kierownicy, c. zamek, el. otw. szyby, el. reg. lusterka, ABS, welurowa tap., immob., RO, sprow. z Niemiec, w kraju od 2 dni, opłacona akcyza, stan bdb - 3.700 zł. Szamotuły, tel. 0698/36-52-53 GI97P9AFY

FOTO FIAT PUNTO S, 1997 r., 140 tys. km, 1100 ccm, benzyna, żółty, 3-drzwiowy, alarm, centralny zamek, el. szyby i szyberdach, 2 poduszki pow., alum. felgi, RO, zarejestrowany, od pół roku w kraju, zadbany - 7.300 zł. Ząbkowice Śląskie, tel. 074/815-40-17, 0602/63-11-73 www.combi.autogielda.pl auto.komis.combi@neostrada.pl KI0710369

FIAT PUNTO, 1997 r., 140 tys. km, 1200 ccm, benz., benz., inst., turkusowy, 4-drzwiowy, el. szyby, c. zamek+pilot, garażowany, kupiony w salonie w Polsce, serwisowany - 7.300 zł. Syców, tel. 0518/72-20-48

FIAT PUNTO, 1998 r., 1100 ccm, benz., bordowy met., 5-drzwiowy, c. zamek, alarm, immob., el. szyby, ważne OC i przegląd - 6.500 zł. Rawicz, tel. 0501/65-30-79 GI94KTAET

FOTO FIAT PUNTO HATCHBACK, 1998 r., 132 tys. km, 1100 ccm, benz., niebieski met., el. szyby, centralny zamek, poduszka powietrzna, sprowadzony z Niemiec, opłacony, nieeksploatowany w kraju - 6.900 zł, możliwe raty. Wojcieszów, tel. 0605/62-70-21 www.rsbus.autogielda.pl KI1762249

FIAT PUNTO, 1998 r., 1200 ccm, benz., srebrny met., 5-drzwiowy, 5-bieg., c. zamek, el. szyby, blokada skrzyni bieg., RO, kołpaki, garażowany, bez korozji, zadbany, ważne OC i przegląd, stan bdb, właśc. niepalący - 6.200 zł. Złoty Stok, powiat ząbkowicki, tel. 0663/50-32-90 GI97FATHX

FIAT PUNTO GT, 1999 r., 180 tys. km, 1400 ccm, turbo E, czarny met., klimat., ABS, el. szyby, alufelgi, sprow. ze Szwajcarii, ks. serwisowa, zarejestr. - 9.900 zł. Świdnica, tel. 0605/29-34-36 GI97K3RKL

FIAT PUNTO II, 1999 r., 1250 ccm, benz., szary met., 3-drzwiowy, c. zamek, wspom. kierownicy, wspom. kierownicy z funkcją City, sprow. ze Szwajcarii - 9 600 zł Świdnica, tel. 0605/29-34-36 GI97LE9CJ

FIAT PUNTO II, 2000 r., 106 tys. km, 1250 ccm, benz., błękitny met., c. zamek + pilot, wspom. kierownicy z funkcją City, el. otw. szyby, 2 airbagi, RO Blaupunkt, halogeny, po wymianie rozrządu - 10.800 zł. Opole, tel. 077/441-15-55, 0600/01-23-90 GI9R4MHW

FIAT PUNTO, 2000 r., 113 tys. km, 1250 ccm, benz., srebrny met., ABS, el. lusterka, klimat., halogeny, oryg. przyciemnione szyby, alufelgi, opony Pirelli, tylne szyby uchylane, stan bdb, sprow., do opłat, pełne wyposaż. oprócz skórzanej tap., 3-drzwiowy - 7 800 zł. Wałbrzych, tel. 0693/42-84-54 GI97RAMFY

FIAT PUNTO, 2000 r., 90 tys. km, jasnozielony met., 4 airbagi, ABS, wspom. kierownicy - 6.800 zł + opłaty. Wisznia Mała, powiat trzebnicki, tel. 071/312-83-27, 0785/47-89-88 GI97PJPMM

FIAT PUNTO II SX, 2001 r., 110 tys. km, 1200 ccm, czerwony, z salonu, 5-drzwiowy, I właśc., wspom. kierownicy, 2 airbagi, c. zamek, el. szyby, komputer, zderzaki w kolorze nadwozia, immob., alarm + pilot, dziel. tylna kanapa, garażowany, stan bdb - 11.500 zł. Legnica, tel. 076/721-38-95, 0601/26-07-97 GI94TTELE

FIAT PUNTO II, 2001 r., 116 tys. km, 1200 ccm, benz. kat., czerwony, airbag, RM, 5-drzwiowy, stan db, I właśc., bez wypadku, nowe opony zimowe - 8.200 zł. Paczków, powiat nyski, tel. 0692/43-97-81 GI97LHHX3

FIAT PUNTO, 2001 r., 91 tys. km, 1200 ccm, benz., 60 KM, czarny, ABS, c. zamek, el. szyby, komputer pokładowy, 4 airbagi, 5-drzwiowy, wspom. kierownicy z funkcją City, oryg. RO, I właśc., serwisowany, nie palono wewnątrz papierosów, 2 kpl. kluczyków, ks. serwisowa, stan bdb - 10 700 zł. Strzelin, tel. 0604/53-55-25 GI97JXRRM

FIAT PUNTO II, 2001 r., 1200 ccm, srebrny met., 3-drzw., 4 airbagi, wspom. kierownicy, klimat., c. zamek, el. reg. lusterka, RO, welurowa tap., immob., ABS, sprow. z Niemiec, opłacona akcyza, stan bdb - 7.200 zł. Szamotuły, tel. 0698/36-52-53 GI97RTNJY

FIAT PUNTO II, 2001 r., 92 tys. km, 1200 ccm, czerwony, kupiony w kraju, karta pojazdu, wspom. kierownicy, airbag, immob., wspom. kierownicy z funkcją City, RO z CD, garażowany, zadbany, po wymianie rozrządu, klocków ham. i amortyzatorów, stan bdb, ważne OC i przegląd - 9.600 zł lub zamienię. Wrocław, tel. 0601/67-73-07 GI97P4EFX

FIAT PUNTO II, 2001 r., 92 tys. km, 1200 ccm, czerwony, kupiony w kraju, karta pojazdu, wspom. kierownicy z funkcją City, ABS, airbag, immob., tylne szyby uchylane, RO z CD JVC, nie palono wewnątrz papierosów, garażowany, zadbany, ważne OC i przegląd, po wymianie amortyzatorów i klocków ham. - 9.700 zł lub zamienię. Wrocław, tel. 0603/04-75-27 GI97NMHCR

FIAT PUNTO II, 2001 r., 150 tys. km, 1200 ccm, benz., inst. gaz., 3-drzwiowy, 5-bieg., welurowa tap., RO z CD, bez wypadku, po wymianie filtrów i rozrządu - 7.600 zł. Ząbkowice Śląskie, tel. 0609/01-69-97 GI97FJXC7

FIAT PUNTO, 2002 r., 54 tys. km, 1200 ccm, złoty, 5-drzwiowy, klimatronic, wspom. kierownicy z funkcją City, alufelgi, c. zamek, kupiony w salonie w kraju - 12.000 zł. Brzeziny, powiat kaliski, tel. 0600/63-36-32 GI97RTWEE

FIAT PUNTO II EXPRESSION, 2002/03 r., 100 tys. km, 1200 ccm, 16V, szary met., 3-drzw., wspom. kierownicy z funkcją City, 6 airbagów, ABS, ASP, el. szyby, sprow. z Włoch od I właśc., bez korozji, stan bdb, kpl. dokumentacja serwisowa, na tablicach celnych, stan bdb, atrakc. wygląd - 10.700 zł. Syców, tel. 0725/92-06-77 GI97RTMEP

FIAT PUNTO HATCHBACK, 2002/03 r., 118 tys. km, 1200 ccm, 16V, 80 KM, benz., szary metalik, 5-drzw., garażowany, kierowca niepalący, zarejestr., alarm, komputer pokl., pod. pow., wspom. i reg. kierownicy, el. szyby, c. zamek, szyby aterm., obrotomierz, fotel kierowcy z reg. odcinka lędźwiowego i wysokości, ogrzewana tylna szyba, zadbany - 11.900 zł, możliwość rat. Ząbkowice Śląskie, tel. 0506/18-32-52, 0506/18-32-53, 0608/08-91-43 www.kalmar.autogielda.pl jerzymajerczyk@vp.pl KI3775559

FIAT PUNTO, 2003 r., 70 tys. km, 1200 ccm, benz., granatowy met., ABS, c. zamek, el. szyby, komputer pokładowy, 4 airbagi, wspom. kierownicy z funkcją City, RO z CD, I właśc., serwisowany, nie palono wewnątrz papierosów, 2 kpl. kluczyków, ks. serwisowa, stan bdb - 11.900 zł. Łagiewniki, powiat dzierżoniowski, tel. 0604/53-55-25 GI94YELJL

FIAT PUNTO, 2003 r., 123 tys. km, 1200 ccm, benz., grafitowy met., 5-drzwiowy, 2 airbagi, ABS, el. szyby, wspom. kierownicy, immob., c. zamek, RO z CD, sprow. z Niemiec, zarejestr. - 12.600 zł. Strzegom, powiat świdnicki, tel. 0889/52-35-54 GI97KWEKK

FIAT PUNTO, 2003 r., 42 tys. km, srebrny met., pełne wyposaż., 3-drzwiowy - 12.900 zł. Ząbkowice Śląskie, tel. 0693/89-82-21 GI97PLWFL

FIAT PUNTO III, 2004 r., 65 tys. km, 1200 ccm, 12V, benz., perłowosrebrny met., 5-drzwiowy, nowo sprowadzony z Niemiec, c. zamek + pilot w kluczyku, klimatyzacja, wspom. kierownicy z funkcją City, książka serwisowa, superstan - 14.800 zł do negocjacji. Strzelin, tel. 0604/78-71-52 GI97PM77W

FIAT PUNTO II, 2005 r., 49 tys. km, 1300 ccm, MultiJet JTD, czerwony, 5-drzw., bez wypadku, klimat., ABS, 4 airbagi, alufelgi, el. szyby, RO z CD + inne, akcyza opłacona - 15.900 zł. Lubin, tel. 0792/31-04-99 GI97N7HLX

FIAT PUNTO, 2005 r., 129 tys. km, 1200 ccm, benz., inst. gaz., szary met., el. otw. szyby, c. zamek, 2 pod. pow., RO z CD, wspom. kier., immobilizer, ks. serwisowa, komputer, opony zimowe - 16.900 zł. Syców, powiat oleśnicki, tel. 062/785-94-95, 0795/53-61-24 GI97PMATW

FIAT RITMO, 1983 r., diesel, czerwony, stan bdb - 500 zł Dziećmorowice, powiat wałbrzyski, tel. 0694/02-02-31 GI97M7RTP

FIAT SEICENTO SPORTING, 1998 r., 66 tys. km, 1100 ccm, benz., 55 KM, żółty, el. szyby, c. zamek, 2 airbagi, halogeny, alufelgi, 3 kpl. kluczyków, zarejestr., ubezpieczony, sprow., obrotomierz, ks. serwisowa, stan bdb, II właśc. - 5.600 zł. Kłodzko, tel. 0691/83-32-74 GI97NPFFE

FIAT SEICENTO, 1998 r., 90 tys. km, 900 ccm, błękitny met., z salonu, bez wypadku, garażowany, RO, zadbany, stan bdb, el. szyby, II właściciel kobieta - 4.600 zł. Lubin, tel. 0606/65-27-39, 076/840-88-36 GI97PXJRK

FIAT SEICENTO, 1998/99 r., 99 tys. km, 900 ccm, benz., niebieski met., zarejestr., bez wypadku, oryg. lakier, immob., Mul-T-Lock, el. reg. reflektory, RO Blaupunkt, 5-bieg., nowe opony, plast. nadkola, listwy boczne, zużycie paliwa 4.5 l/100 km, stan idealny - 6.900 zł Nysa, tel. 077/420-50-81, 0513/09-70-51 GI97JXWHJ

FOTO FIAT SEICENTO S, 1999 r., 115 tys. km, 1100 ccm, benz., niebieski, 3-drzw., bez wypadku, garażowany, kierowca niepalący, kpl. dokumentacja, kupiony w salonie, w kraju, zarejestr., el. otw. szyby (2), 1 pod. pow., reg. kierownica, RO - 6.500 zł do negocjacji. Kamienna Góra, tel. 0606/23-66-76, 0660/27-27-27 www.jeepekcar.autogielda.pl jeepekcar@wp.pl KI3341949

FIAT SEICENTO, 1999 r., 106 tys. km, 900 ccm, benz., błękitny met., z salonu w Polsce, zarejestr., ważne OC i przegląd, oznakowany, bez wypadku, II właśc. (w jednej rodzinie), RO z panelem, techn. sprawny, bez korozji, ładny kolor, zderzaki w kolorze nadwozia, el. reg. reflektory - 5.300 zł. Miękinia, powiat średzki, tel. 0668/48-37-86 GI97NLL93

FIAT SEICENTO, 1999 r., 900 ccm, benz., czerwony, nowe opony zimowe i klocki ham., nowe amortyzatory, czysty, zadbany, ważne OC i przegląd - 5 500 zł. Strzegom, powiat świdnicki, tel. 0607/70-54-92 GI97PFMAT

FIAT SEICENTO, 1999 r., 112 tys. km, 1100 ccm, benz., niebieski met., stan techn. bdb, zadbany, zarejestr., ważne OC i przegląd, nowy ukł. hamulcowy, nie wymaga wkładu finans. - 4.900 zł. Wrocław, tel. 0793/43-64-13 GI97NTXYF

FIAT SEICENTO, 1999 r., 108 tys. km, 900 ccm, inst. gaz. (CNG), niebieski, ważny przegląd, obecnie nieużywany - 4.900 zł. Wrocław, tel. 071/354-23-44, 0798/48-57-11 GI97PMAFT

FOTO FIAT SEICENTO, 1999 r., 1100 ccm, benz., biały, 3-drzwiowy, 5-biegowy, hak, homologacja na ciężarowy, zarejestrowany w kraju, stan dobry, ważny przegląd i OC - 3 000 zł. Wrocław, tel. 0791/15-15-15 www.uniwer-auto.autogielda.pl KI2257549

FIAT SEICENTO, 1999/00 r., 900 ccm, niebieski met., z salonu, bez wypadku, garażowany, tylne szyby uchylane, zderzaki w kolorze nadwozia, ważne OC i przegląd do 12.2010 r., RO z CD, właśc. niepalący, stan bdb - 5.500 zł. Ząbkowice Śląskie, tel. 0693/34-57-77 GI97PM47A

FIAT SEICENTO SPORTING, 2000 r., 140 tys. km, 1100 ccm, benz., el. szyby, 2 airbagi, RO z CD, c. zamek, alufelgi - 5.800 zł. Dzierżoniów, tel. 0695/03-96-88 S00068999

FIAT SEICENTO, 2000 r., błękitny met., przegląd do 07.10 2010 r., OC do 03.04 2010 r., bez korozji, 2 kpl. opon, zadbane wnętrze, czysty, stan wizualny i techn. bdb, garażowany, RO z CD, bez wypadku - 5.600 zł. Grodków, powiat brzeski, tel. 0667/20-43-20 GI97PFFJM

FIAT SEICENTO, 2000 r., 67 tys. km, 900 ccm, czerwony, zadbany, stan idealny, bez wypadku, nowe opony - 5.800 zł. Kępno, tel. 0886/02-36-38 GI97R7NYE

FIAT SEICENTO, 2000 r., 82 tys. km, 900 ccm, benz., niebieski, kupiony w salonie w Polsce, el. szyby przednie, tylne szyby uchylane, immob., zadbany, garażowany, OC i przegląd do 10.2010 r. - 6.400 zł Legnica, tel. 0600/21-40-32 GI97H437Y

FIAT SEICENTO, 2000 r., 900 ccm, niebieski, wspom. kierownicy, c. zamek, RO, welurowa tap., immob., el. reg. lusterka, stan bdb, sprow. z Niemiec, opłacona akcyza - 4.600 zł. Szamotuły, tel. 0698/36-52-53 GI97RTNKF

FIAT SEICENTO, 2000 r., 94 tys. km, 900 ccm, benz., niebieski, oryg. lakier, RO, blokada, koła zimowe, po remoncie zawieszenia i układu wydechowego, immob., II właśc., ważne OC i przegląd, garażowany, stan bdb - 5.900 zł. Wałbrzych, tel. 074/848-31-59, 0605/73-93-63 GI94CP3HE

FIAT SEICENTO, 2000 r., 900 ccm, biały, stan db - 4.500 zł. Wrocław, tel. 0693/43-33-01 GI94PRM9W

FIAT SEICENTO SX, 2000 r., 147 tys. km, 1100 ccm, złoty met., kupiony w salonie, zarejestr., karta pojazdu, 5-bieg., el. szyby, airbag, dziel. tylna kanapa, zadbany, stan techn. bdb - 6.300 zł lub zamienię. Wrocław, tel. 0511/45-06-60 GI97MT7MP

FIAT SEICENTO SX, 2000 r., 147 tys. km, 1100 ccm, złoty met., kupiony w salonie, zarejestr., karta pojazdu, 5-bieg., el. szyby, airbag, dziel. tylna kanapa, zadbany, stan techn. bdb - 6.300 zł lub zamienię. Wrocław, tel. 0511/45-06-60 GI97MT7MP

FIAT SEICENTO VAN, 2000 r., 900 ccm, benz., nowe opony i akumulator, serwisowany, 5-bieg., bez wypadku, RO, ważne OC i przegląd - 3.500 zł lub zamienię. Ząbkowice Śląskie, tel. 0663/20-39-20 GI97CLF4L

FIAT SEICENTO, 2000 r., 900 ccm, benz., czerwony met., 5-bieg., c. zamek, alarm + pilot, II właśc., garażowany, zadbany, zagłówki, pokrowce, kołpaki, RO, welurowa tap., ważne OC i przegląd, stan bdb - 5.500 zł. Złoty Stok, powiat ząbkowicki, tel. 0663/50-32-90 GI97JKFX4

FIAT SEICENTO YOUNG, 2000 r., morski met., z salonu w kraju, karta pojazdu, bez wypadku, oryg. lakier, materiałowa tap., RO, konsola, alarm + pilot, garażowany, stan bdb, konsola - 5.600 zł lub zamienię. Złoty Stok, powiat ząbkowicki, tel. 0600/94-24-15 GI97L4RCR

FIAT SEICENTO, 2000 r., 900 ccm, błękitny met., kupiony w salonie w kraju, karta pojazdu, bez wypadku, oryg. lakier, alarm + pilot, konsola, RM, materiałowa tap., nowe opony, garażowany, stan bdb - 5.600 zł lub zamienię. Złoty Stok, powiat ząbkowicki, tel. 0728/22-99-71 GI97N33HT

FIAT SEICENTO SPORTING, 2001 r., 1100 ccm, żółty, 2 airbagi, c. zamek, alufelgi, kpl. kół zim. - 6.500 zł. Jelenia Góra, tel. 0608/84-90-36 GI97P9CYJ

FIAT SEICENTO, 2001 r., 59 tys. km, srebrny met., eksploatowany przez kobietę, bez wypadku, 2 kpl. kół (letn. i zim.), stan bdb - 5.900 zł. Lwówek Śląski, tel. 0511/69-91-91 GI97P4CFE

FIAT SEICENTO, 2002 r., 78 tys. km, 1100 ccm, benz., biały, stan bdb, 2 airbagi, radio, nowy przegląd, ABS, po wymianie rozrządu, ubezpieczony - 6.800 zł. Polanica-Zdrój, powiat kłodzki, tel. 0887/10-47-01 GI97NM9RP

FIAT SEICENTO VAN, 2003 r., 149 tys. km, 1100 ccm, benz., inst. gaz., biały, immob., RO - 5.900 zł. Wołów, tel. 071/359-11-51, 0603/09-23-15 GI97J3EHT

FIAT SEICENTO, 2005 r., 54 tys. km, 1100 ccm, benz., niebieski, immob., alarm, airbag, RO, 2 kpl. kół (letn. i zim.) - 11.000 zł. Wrocław, tel. 0605/10-00-56 GI97RTRK9

FIAT SEICENTO, 2005 r., 130 tys. km, 1100 ccm, benz., biały, sprow. - 6.000 zł w rozliczeniu może być uszkodzony. Wrocław, tel. 0608/58-45-04 GI97PFMY3

FIAT SIENA, 1998 r., 112 tys. km, 1600 ccm, 16V, granatowy met., kupiony w salonie, kpl. dokumentacja, wspom. kierownicy, c. zamek, el. szyby, welurowa tap., immob., Mul-T-Lock, RO z CD, halogeny, zderzaki i lust. w kol. nadwozia, 2 kpl. kół (letn. i zim.), stan bdb - 5 500 zł Legnica, tel. 076/721-38-95, 0601/26-07-97 GI97P9AX3

FIAT SIENA SEDAN, 1998 r., 112 tys. km, 1600 ccm, benz., inst. gaz., granatowy met., stan techn. bdb, zadbany, bez wypadku, RO, el. otw. szyby, c. zamek, wspom. kier., ważne OC i przegląd, zderzaki w kolorze nadwozia - 4.900 zł. Wrocław, tel. 0793/43-64-13 GI97PFLK4

FIAT SIENA HL, 1999 r., 79 tys. km, 1200 ccm, 75 KM, bordowy met., bez wypadku, garażowany, używany przez starszą osobę, po wymianie amortyzatorów, rozrządu, sprzęgła, klocków i tarcz ham. oraz akumulatora - 4.800 zł. Wrocław, tel. 0787/46-05-68 GI97NW4XT

FIAT SIENA HL SEDAN, 1999 r., 1600 ccm, 16V, zielony metalik, I właśc., bez wypadku, wspom. kierownicy, c. zamek, el. szyby, ABS, welurowa tap., alarm + pilot, RO, zderzaki i lusterka w kolorze nadwozia, garażowany, stan bdb - 4.700 zł lub zamienię. Złoty Stok, powiat ząbkowicki, tel. 0600/94-24-15 GI97FJKFW

FIAT SIENA, 2000 r., 160 tys. km, 1200 ccm, benz., inst. gaz., I właśc., alarm, c. zamek, blokada skrzyni bieg., el. szyby, wspom. kierownicy, reg. kierownica, kpl. opon zimowych - 7.500 zł. Jelcz-Laskowice, powiat oławski, tel. 0506/14-15-88 GI97FMC4X

FIAT STILO, 2002 r., 87 tys. km, 1900 ccm, jTd, biały, 3-drzw., klimat., alum. felgi, el. otw. szyby, el. reg. lusterka, ABS, ASP, komputer, zarejestr. - 14.500 zł do uzg. Rawicz, tel. 0693/42-68-92 GI97PCF7K

FIAT STILO, 2003 r., 145 tys. km, 1900 ccm, JTD, żółty, I właśc., kupiony i serwisowany w salonie, pełne wyposaż., ABS, wspom. kierownicy, c. zamek, el. szyby, oryg. RO - 16.800 zł. Kalisz, tel. 0604/13-07-10, 0664/08-75-69 GI97NW3F9

FOTO FIAT STILO, 2004 r., 120 tys. km, 1900 ccm, JTD, czerwony, 3-drzw., bez wypadku, garażowany, kpl. dokumentacja, I właściciel, serwisowany, zarejestr., ABS, alum. felgi 15, c. zamek + pilot, el. otw. szyby (2), el. reg. lusterka, ESP, immobilizer, klimatyzacja, komputer pokl., 6 pod. pow., reg. kierownica, RO+CD - 20.500 zł raty, zamiana. Kamienna Góra, tel. 0606/23-66-76, 0660/27-27-27 www.jeepekcar.autogielda.pl jeepekcar@wp.pl KI3797559

FIAT STILO, 2004 r., 78 tys. km, 1600 ccm, 16V, czarny metalik, ABS, ASR, klimat., wspom. kierownicy z funkcją City, c. zamek, el. szyby i reg. lusterka, RO + CD, komputer pokładowy, alufelgi, nowe opony, bez wypadku, stan idealny, kupiony od dealera w Niemczech - 23.000 zł. Wrocław, tel. 0600/15-15-17 GI97N7CPX

FIAT STILO, 2004 r., 128 tys. km, 1600 ccm, 16V, granatowy, 5-drzw., ABS, ASR, airbag, klimat., wspom. kierownicy, c. zamek, el. szyby, el. lusterka, RO z CD + zmieniacz, alufelgi, bez wypadku, stan idealny, do oclenia - 24.000 zł bez negocjacji. Wrocław, tel. 0607/91-02-43 GI97JEFM9

FIAT STILO HATCHBACK, 2006 r., 24 tys. km, 1600 ccm, 16V, 104 KM, grafitowy met., 3-drzw., I właśc., pełne wyposaż., alufelgi 17", klimatronic, 6 airbagów, pełne wyposaż. elektr., stan idealny, zarejestr. - 22.900 zł. Lwówek Śląski, tel. 0605/99-92-13 GI97JEC3E

FIAT TEMPRA SEDAN, 1991 r., 1600 ccm, benz., inst. gaz., deska rozdz. nowego typu, do wymiany wtryskiwacz - 1.050 zł. Strzegom, powiat świdnicki, tel. 0791/64-30-53 GI94TCE9M

FIAT TEMPRA SEDAN, 1992 r., 1600 ccm, benz., niebieski, oryg. lakier, I właśc. w kraju, przegląd do 2010 r., garażowany, bez korozji, stan idealny, alufelgi - 2.100 zł. Wałbrzych, tel. 0793/14-44-28 GI97R7JXX

FIAT TEMPRA, 1993 r., 1600 ccm, benz., inst. gaz., czerwony, wspom. kierownicy - 1.950 zł. Wrocław, tel. 0502/35-19-15 GI97HFFMX

FIAT TEMPRA, 1993 r., 1400 ccm, benz., inst. gaz., bordowy, zadbany, OC do IV.2010 r., brak przeglądu - 1.000 zł., powiat jarociński, tel. 0695/42-89-58

FIAT TEMPRA KOMBI, 1994 r., 1900 ccm, turbo D, zielony met., wspom. kierownicy, c. zamek, relingi dach., hak, roleta, stan blacharki db, po rem. silnika, oszczędny, niskie zużycie paliwa, stan db - 2.900 zł. Opole, tel. 0888/87-81-82 GI97P4CRA

FIAT TEMPRA KOMBI, 1995/96 r., 1900 ccm, turbo D, granatowy, wspom. kierownicy, ABS, airbag, c. zamek, alarm + pilot, el. szyby, szyberdach, 5-bieg., relingi dach., odpinany hak, roleta bag., welurowa tap., dziel. tylna kanapa, zarejestr., ważne OC i przegląd, karta pojazdu, zadbany, stan bdb - 2.900 zł lub zamienię na inny. Wrocław, tel. 0666/93-09-08, 0723/15-77-93 GI97NMHJ7

SKUP AUT
NAJWYŻSZE
CENY
LUBIN, tel. 0-604 77 39 65
OR064174

FIAT TEMPRA, 1996 r., 1900 ccm, diesel, solidne i niezawodne auto, regularnie serwisowane, ważne opłaty, gotowe do jazdy, opony zimowe, spalanie 5 l ropy na 100 km - 2.300 zł. Wrocław, tel. 0882/63-10-10 II97RPNPA

FIAT TIPO, 1989 r., 1400 ccm, benz., stan bdb, w ciągłej eksploat. - 1.300 zł. Wrocław, tel. 0506/08-51-71 GI97FK4FL

FIAT TIPO GRANTURISMO, 1992 r., 1900 ccm, turbo D, czerwony, el. szyby, el. szyberdach, nowy alternator i amortyzatory przednie, alufelgi, nowe opony przednie, zarejestr. - 2.150 zł. Strzelin, tel. 0604/86-81-97 GI9739JRC

FIAT TIPO, 1993 r., 200 tys. km, 1900 ccm, turbo D, czarny, stan db, w ciągłej eksploat. - 3.300 zł. Wrocław, tel. 0601/83-47-50 GI97RTLKN

FIAT TIPO, 1994 r., 1600 ccm, benz., grafitowy met., oryg. lakier, wspom. kierownicy, c. zamek, el. szyby, stan bdb, garażowany, bez korozji, deska digital, przegląd do 12.2010 r. - 2.200 zł. Wałbrzych, tel. 0793/14-44-28 GI97JXLA3

FIAT TIPO, 1995 r., 1400 ccm, benz., biały, stan db - 1.200 zł Dobrzykowice, powiat wrocławski, tel. 0661/25-66-67 GI97HRPHH

FIAT TIPO, 1995 r., 160 tys. km, 1400 ccm, benz., inst. gaz., granatowy, I właśc., w kraju od roku, 5-drzw., c. zamek + pilot, airbag, wspom. kierownicy, alarm, ważne OC i przegląd do 08.2010 r., oszczędny, zadbany, szyberdach, ABS, el. szyby, stan bdb - 4.600 zł. Kłodzko, tel. 074/868-45-51, 0603/74-62-58 GI9777AEL

FOTO FIAT ULYSSE VAN, 2000 r., 141 tys. km, 1998 ccm, 16V, benz., 5-drzw., bez wypadku, kpl. dokumentacja, serwisowany, sprowadzony, ABS, c. zamek, el. otw. szyby, el. reg. lusterka, immobilizer, klimatyzacja, pod. pow., RO, tap. welurowa, wspom. kier. - 11.300 zł + opłaty. Jawor, tel. 0661/93-68-88, 0661/74-68-88, 0790/25-21-94 autojawor@vp.pl KI3370759

FIAT ULYSSE, 2000 r., 2000 ccm, HDI, bordowy met., zarejestr., 8-osobowy, stan bdb, klimat., hak - 14.500 zł. Lubin, tel. 0606/75-10-32 GI94LYPJP

FIAT UNO, 1992 r., 90 tys. km, 1000 ccm, morski, 5-drzw., ważne OC, sprow. z Włoch - 2.200 zł Sobótka, tel. 0508/96-14-24 GI97RTMX4

FIAT UNO, 1992 r., 1000 ccm, benz., inst. gaz., el. szyby - 2.200 zł. Ząbkowice Śląskie, tel. 0695/33-49-77 GI97HNER7

FIAT UNO, 1992/93 r., 1000 ccm, benz., inst. gaz., czarny, el. szyby - 1.800 zł. Ząbkowice Śląskie, tel. 0725/79-89-13 GI97HRYXA

FIAT UNO, 1993 r., 130 tys. km, 1100 ccm, bordowy, stan db, bez wycieków, silnik gaźnikowy, 4-drzwiowy, po przeglądzie - 1.500 zł. Oleśnica, tel. 071/314-98-47, 0601/78-40-09 GI97PMCHT

FIAT UNO, 1994 r., 1100 ccm, benz., ważne OC i przegląd - 1.100 zł. Wrocław, tel. 0889/47-85-41 GI97EJ9LP

FIAT UNO, 1994/95 r., 116 tys. km, 999 ccm, benz., czerwony, oryg. lakier, II właśc., 5-drzwiowy, 5-bieg., Mul-T-Lock RO, nowy rozrząd i ukł. ham., ważne OC i przegląd, garażowany, stan idealny - 2.550 zł. Wałbrzych, tel. 074/848-31-59, 0605/73-93-63 GI97LX9C3

FOTO **FIAT UNO**, 1995 r., 201 tys. km, 1100 ccm, benz., inst. gaz., 5-drzw., garażowany, kierowca niepalący, kpl. dokumentacja, serwisowany, zarejestr., ładny, zadbany i ekonomiczny, stan bdb, silnik pracuje równo na gazie jak i na benzynie, zawieszenie niewybite, nic nie puka, sprawny, stan blacharki bdb - 2.200 zł do uzgodnienia. Bukowice, powiat milicki, tel. 0609/38-33-60 II97PMEL4

FIAT UNO, 1995 r., 1400 ccm, benz., błękitny met., 5-drzwiowy, 5-bieg., immob., c. zamek, RO z CD, welurowa tap., zarejestr., stan bdb - 2.700 zł. Stary Paczków, powiat nyski, tel. 0661/96-80-22 GI97NTRN3

FIAT UNO, 1996 r., 1000 ccm, benz., bordowy met., stan db, po wymianie sprzęgła, alarm, II właśc., 5-drzwiowy - 2.250 zł. Paczków, powiat nyski, tel. 0887/94-44-06 GI97R7KCA

FIAT UNO, 1996 r., 1400 ccm, benz., niebieski, 5-drzw., RM - 2.900 zł. Paczków, powiat nyski, tel. 0692/43-97-81 GI97MENMP

FIAT UNO, 1997 r., 1400 ccm, benz., niebieski met., zderzaki i lust. w kol. nadwozia, RO, pokrowce, alarm, stan idealny, alufelgi - 2.800 zł. Brzeg, tel. 0600/89-49-24 GI97MHMPX

FIAT UNO, 1997 r., 999 ccm, benz., niebieski, ważne OC i przegląd - 2.600 zł lub zamienię. Kamienna Góra, tel. 0663/10-79-62 GI97MHY4J

FIAT UNO, 1997 r., 1700 ccm, diesel, srebrny, 4-drzw., cena do uzgodnienia - 4.000 zł. Opole, tel. 077/453-79-23 GI97CETNM

FIAT UNO, 1997 r., 1400 ccm, benz., 5-drzwiowy, c. zamek, el. szyby, RO, zadbany, ważne OC i przegląd, stan db - 2.500 zł. Przerzeczyn-Zdrój, powiat dzierżoniowski, tel. 0603/50-45-15 GI97PTEAC

FIAT UNO, 1997 r., czerwony, 5-drzw. - 2.300 zł Ząbkowice Śląskie, tel. 0725/79-89-13 GI97MNPKR

FIAT UNO, 1997 r., czerwony, 5-drzwiowy - 2.800 zł. Ząbkowice Śląskie, tel. 0695/33-49-77 GI97MNPLE

FIAT UNO IE VAN, 1998 r., 89 tys. km, 1400 ccm, wtrysk, biały, 3-drzwiowy, 5-bieg., I właśc., zadbany, bez korozji, homolog. na ciężarowy (VAT), z tylną kanapą z zagłówkami i pasami (możliwość zmiany przeznaczenia na osobowy), stan techn. i wizualny bdb, dużo nowych części - 2.950 zł. Oława, tel. 0663/57-18-89, 0698/39-90-04 GI97MHYJL

FIAT UNO, 1998/99 r., 1000 ccm, benz., czarny, zarejestr., ubezpieczony - 990 zł lub zam. na inny, laptopa, sprzęt RTV, AGD. Jelenia Góra, tel. 0604/35-22-07, 0605/14-58-94 GG94CP97H

FIAT UNO, 1999 r., 97 tys. km, 1000 ccm, benz., bordowy met., 5-drzw., Mul-T-Lock, alarm + pilot, RO z CD, 3-letnia inst. gazowa, koła letnie i nowe zimowe, bez wypadku, I właśc. - 5.600 zł. Krzeszowice, powiat krakowski, tel. 0888/30-36-42, 0602/26-11-57 GI97K97XW

FIAT UNO, 1999 r., 127 tys. km, 999 ccm, czerwony, stan techn. bdb, oryg. lakier, I właśc., przegląd do 11.2010 r., 5-drzwiowy - 2.400 zł. Wałbrzych, tel. 0886/26-15-38 GI97LWCMP

FIAT UNO, 1999 r., 1000 ccm, benz., niebieski met., 5-bieg., 5-drzwiowy, c. zamek, alarm + pilot, II właśc., pokrowce, kołpaki, nowy akumulator, listwy boczne, RO, garażowany, właśc. niepalący, eksploatowany przez kobietę, ważne OC i przegląd, stan bdb - 3.750 zł. Złoty Stok, powiat ząbkowicki, tel. 0663/50-32-90 GI97JEARJ

FIAT UNO, 1999/00 r., 90 tys. km, 1000 ccm, metalik, I właśc., kupiony w salonie, 5-drzw., 5-bieg., blokada skrzyni bieg., RO, oszczędny, kpl. kół zim., stan bdb - 4.400 zł lub zamienię. Kłodzko, tel. 074/868-45-51, 0603/74-62-58 GI94L7JAJ

FIAT UNO, 2000 r., 124 tys. km, 1400 ccm, srebrny met., 5-drzw., stan techn. bdb, oryg. lakier, I właśc., przegląd do 12.2010 r. - 2 500 zł. Wałbrzych, tel. 0886/26-15-38 GI97NLR7A

FIAT UNO, 2001 r., 1000 ccm, niebieski, 5-drzwiowy - 2.900 zł. Namysłów, tel. 077/410-49-10, 0600/79-47-35 GI97KRAH7

FORD

FOTO **FORD C-MAX**, 2007 r., 115 tys. km, 1600 ccm, TDCi, 110 KM, niebieski met., nowy model, 5-drzw., bez wypadku, garażowany, kierowca niepalący, kpl. dokumentacja, I właśc., serwisowany, sprowadzony, ABS, alarm, c. zamek, el. otw. szyby, el. reg. lusterka, immobilizer, klimatyzacja, komputer pokl., 6 pod. pow., reg. kierownica, RO - 34 800 zł. Gaszowice, powiat oleśnicki, tel. 0501/01-38-15 adrian.rozanski@pwr.wroc.pl II97RTM9N

FOTO FORD C-MAX Ghia, 2007 r., 1600 ccm, TDCi, 125 KM, grafitowy metalik, klimatronic 2-stref., skórzana kierownica wielofunkcyjna, aluminiowe felgi, el. lusterka fotochromowe, el. szyby, czujnik deszczu zmierzchu, halogeny, stan idealny, w 100% bezwypadkowy, po opłatach, gotowy do rejestracji - 46.900 zł lub zamiana na tańszy. Rydzyna, powiat leszczyński, tel. 0511/33-11-66, 0511/33-11-88 www.autowega.autogielda.pl artur10@onet.pl KI2547029

FOTO FORD C-MAX GHIA HATCHBACK, 2007 r., 126 tys. km, 2000 ccm, TDCi, 136 KM, niebieski metalik, 6-bieg., klimatronic 2-stref., skórzana kierownica wielofunkcyjna, el. lusterka fotochromowe, aluminiowe felgi, książka serwisowa prowadzona do końca, stan idealny, po opłatach, gotowy do rejestracji, w 100% oryginalny lakier - 37.900 zł lub zamienię na tańszy. Rydzyna, powiat leszczyński, tel. 0511/33-11-66, 0511/33-11-88 www.autowega.autogielda.pl artur10@onet.pl KI2336929

FOTO FORD C-MAX Ghia, 2007 r., TDCi, 125 KM, srebrny metalik, klimatronic 2-stref., skórzana kierownica wielofunkcyjna, aluminiowe felgi, el. lusterka fotochromowe, el. szyby, czujnik deszczu i zmierzchu, halogeny, stan idealny, bezwypadkowy, po opłatach, gotowy do rejestracji - 46.900 zł. Rydzyna, powiat leszczyński, tel. 0511/33-11-66, 0511/33-11-88 www.autowega.autogielda.pl artur10@onet.pl KI2336959

FORD C-MAX, 2007/08 r., 133 tys. km, 1600 ccm, TDCi 110 KM, czarny met., nowy model, oryg. lakier, 8 airbagów, klimat., komputer, tempomat, ABS, ESP, RO z CD, wspom. kierownicy, wielofunkcyjna kier., c. zamek, el. otw. szyby, el. reg. lusterka, sensor deszczu, halogeny, podłokietnik, stan idealny - 44.500 zł. Nysa, tel. 077/420-50-81, 0513/09-70-51 GI94X7THK

FOTO FORD C-MAX TITANIUM, 2008 r., 51 tys. km, 1800 ccm, TDCi, 115 KM, grafitowy met., 5-drzw., kpl. dokumentacja, sprowadzony, ABS, alum. felgi, c. zamek, el. otw. szyby, el. reg. lusterka, immobilizer, klimatyzacja, komputer pokl., pod. pow., reg. kierownica, RO z CD, tempomat, wspom. kier. - 54.900 zł. Wrocław, tel. 0601/56-40-04, 071/725-55-67, 075/730-13-65 www.auto-linie.autogielda.pl KI3457759

FORD ESCORT, 1990 r., 1800 ccm, diesel, czerwony, szyberdach, c. zamek, dziel. tylna kanapa - 2.000 zł. Chwalisław, powiat ząbkowicki, tel. 0783/96-70-28 GI97RTMH3

FORD ESCORT CL, 1990/91 r., 190 tys. km, 1600 ccm, 16V + inst. gazowa, czerwony, 3-drzwiowy, 5-bieg., ABS, welurowa tap., 5-letnia inst. gaz., sprow. w całości, zarejestr., ważne OC i przegląd do 11.2010 r., bez korozji, stan db - 1.650 zł. Oława, tel. 0698/39-90-04, 0663/57-18-89 GI97LH9LL

FORD ESCORT CABRIO, 1991 r., 1600 ccm, el. szyby, el. lusterka, el. dach, ważne OC i przegląd - 2.200 zł. Wrocław, tel. 0889/47-85-41 GI97EYWMX

FORD ESCORT, 1991 r., 1800 ccm, diesel, czerwony, techn. sprawny, ważne OC i przegląd, zarejestr., stan db - 1.550 zł. Wrocław, tel. 0886/25-25-50 GI97MT9EX

FORD ESCORT KOMBI, 1991 r., 1600 ccm, benz., srebrny met., szyberdach, c. zamek, roleta, welurowa tap., stan bdb - 1.900 zł. Ząbkowice Śląskie, tel. 0885/39-33-55 GI97L4PJY

FORD ESCORT, 1991 r., 1400 ccm, benz., inst. gaz., 4-drzwiowy, ważne OC i przegląd - 1.100 zł. Złotoryja, tel. 0501/01-93-62, 0601/54-22-20 GI97LMH9W

FORD ESCORT CABRIO, 1991 r., 1600 ccm, benz., czerwony, stan db, zarejestr., ważne OC i przegląd - 1.900 zł. Złotoryja, tel. 0781/15-66-00 GI97RTJKL

FORD ESCORT, 1991 r., 1400 ccm, benz., inst. gaz., bordowy, 5-drzwiowy - 990 zł. Żary, tel. 0505/02-83-49, 068/470-93-93 GI97LWCR7

FORD ESCORT, 1992 r., 96 tys. km, 1400 ccm, benz., wiśniowy, 4-drzwiowy, szyberdach, c. zamek, zarejestr., ubezpieczony, stan db - 1.200 zł. Jelenia Góra, tel. 0609/62-27-27 GI97RTTLN

FORD ESCORT CABRIO, 1992 r., 2000 ccm, benz., inst. gaz - 6.500 zł. Miłkowice, powiat legnicki, tel. 0888/86-64-24 GI9WKXPH

FORD ESCORT KOMBI, 1992 r., 1800 ccm, 16V, fioletowy met., wspom. kierownicy, karta pojazdu, stan db, welurowa tap. - 1.400 zł. Nowogród Bobrzański, powiat zielonogórski, tel. 0668/39-60-03 GI97N7EKA

FORD ESCORT, 1992 r., 1400 ccm, benz., inst. gaz., biały, 3-drzwiowy - 1.250 zł. Śrem, tel. 0604/84-18-55 GI97RTPXJ

FORD ESCORT CABRIO, 1992 r., 1600 ccm, benz. - 2.000 zł. Wrocław, tel. 0889/47-85-41 GI97EJ9MM

FORD ESCORT Ghia SEDAN, 1992 r., 1800 ccm, diesel, 5-drzwiowy - 2.000 zł. Ząbkowice Śląskie, tel. 0695/33-49-77 GI977PWKT

FORD ESCORT KOMBI, 1992 r., 1400 ccm, benz., czerwony, relingi dach., RO, 5-bieg., zarejestr., ważny przegląd do 09.2010 roku, zadbany, w ciągłej eksploat., stan db - 1.400 zł. Ząbkowice Śląskie, tel. 0697/67-55-82 GI97HT9HR

FORD ESCORT KOMBI, 1993 r., 1800 ccm, diesel, niebieski, 2 airbagi, hak, wspom. kierownicy, stan db - 2.200 zł. Lwówek Śląski, tel. 0605/59-30-93 GI97NM4NW

FORD ESCORT, 1993 r., 1600 ccm, stan db, ważne OC i przegląd - 4.000 zł. Pieszyce, powiat dzierżoniowski, tel. 0793/69-68-01 GI97RTJWL

FORD ESCORT, 1993 r., 1300 ccm, czerwony, 3-drzwiowy, zadbany, bez wypadku, ważne OC i przegląd - 1.650 zł. Wałbrzych, tel. 0696/78-68-00 GI97RAM7T

FORD ESCORT, 1993 r., 1800 ccm, benz., ważne OC i przegląd, c. zamek, el. szyby, RO - 1.400 zł lub zamienię. Wrocław, tel. 0796/96-93-96 GI97RTN3P

FORD ESCORT CABRIO, 1994 r., 135 tys. km, 1600 ccm, benz., 16V, niebieski, airbagi, RO, alufelgi, stan db - 4.500 zł. Polanica-Zdrój, powiat kłodzki, tel. 0887/10-47-01, 0887/06-35-31 GG9JNK79

FORD ESCORT, 1994 r., 1800 ccm, diesel, ważne przegląd i OC, stan bdb - 1.900 zł. Wrocław, tel. 0502/35-19-15 GG9RW3RJ

FORD ESCORT CL, 1994 r., 1300 ccm, czerwony, 5-drzw., w pełni sprawny, zadbane wnętrze, w ciągłej eksploat., blokada skrzyni bieg., zarejestr., ważne OC - 1.500 zł. Wrocław, tel. 0669/47-04-00 GG977E9XL

FORD ESCORT CLX KOMBI, 1994 r., 180 tys. km, 1600 ccm, 16V, benz., grafitowy met., stan silnika i blacharki bdb, 105 KM, opony zimowe, wspom. kierownicy, c. zamek, szyberdach, hak, opony letnie, brak przeglądu i OC - 1.600 zł. Wrocław, tel. 0784/56-06-72, 0698/81-44-74 GI97NLAHF

FORD ESCORT KOMBI, 1994 r., 1800 ccm, diesel, wspom. kierownicy, c. zamek, hak, stan bdb - 2.950 zł. Ząbkowice Śląskie, tel. 0609/30-78-38 GI97LE7R3

FORD ESCORT, 1994/95 r., 1400 ccm, benz., inst. gaz., biały, 4-drzw., kpl. dokumentacja, roczna inst. gazowa, bez wypadku, wspom. kierownicy, c zamek, 2 airbagi, szyberdach, el. otw. szyby, welurowa tap., RO, stan techn. i nadwozia bdb - 3.200 zł. Nysa, tel. 0609/35-13-88 GI97PLWLW

FORD ESCORT CLX, 1994/95 r., 1600 ccm, benz., 16V, czerwony, 5-drzwiowy, 5-bieg., c. zamek, wspom. kierownicy, 2 airbagi, klimat., el. lusterka, kołpaki, RO, garażowany, stan bdb, zadbany, 4 zagłówki - 3.000 zł. Złoty Stok, powiat ząbkowicki, tel. 0663/50-32-90 GI97FJ4AA

FORD ESCORT hatchback, 1995 r., 125 tys. km, 1600 ccm, 16V, perłowobordowy met., 5-drzwiowy, ABS, el. szyby, c. zamek, el. reg. lusterka, el. szyberdach, komputer, welurowa tap., wspom. kierownicy, 2 airbagi, RO, immob., spoiler tylny, I właśc., oryg. lakier, kpl. dokumentacja, ks. serwisowa, stan bdb - 2.100 zł. Bolesławiec, tel. 0792/33-46-44 GI97PLXFY

FORD ESCORT, 1995 r., 108 tys. km, 1600 ccm, benz., srebrny met., 5-drzwiowy, I właśc., stan bdb, kpl. dokumentacja niemiecka - 1.200 zł. Chojnów, powiat legnicki, tel. 0692/18-12-97 GI97PLXH7

FORD ESCORT KOMBI Ghia, 1995 r., 1800 ccm, turbo D, szyberdach, c. zamek, immob., alarm, klimat., el. szyby, el. lusterka, airbagi, relingi dach., drewn. wykończenia, alufelgi, kpl. kół zim. - 4.500 zł. Jelenia Góra, tel. 0663/33-24-15 GI97NMFXP

FORD ESCORT, 1995 r., 1600 ccm, 16V, 3-drzwiowy, wspom. kierownicy, szyberdach, c. zamek, hak, sprow., zarejestr., stan bdb - 1.800 zł. Legnica, tel. 0794/76-59-12 GI97RTJNL

FORD ESCORT, 1995 r., 1300 ccm, benz., granatowy, 5-drzwiowy, stan db - 3.000 zł. Paczków, powiat nyski, tel. 077/431-64-23, 0791/22-97-61 GI97KFEPF

FORD ESCORT CABRIO, 1995/96 r., 1600 ccm, Zetec, alufelgi, do małych poprawek lakiern. - 2.500 zł. Jawor, tel. 0781/29-26-87 GI97LWE74

FORD ESCORT, 1995/96 r., 1600 ccm, benz., 16V, zielony met., 5-drzwiowy, nowy model, 2 airbagi, c. zamek, wspom. kierownicy, ABS, szyberdach, welurowa tap., zadbany - 1.400 zł + opłaty. Lubań, tel. 0603/31-09-09 GI97KJ9HJ

FORD ESCORT KOMBI, 1995/96 r., 1800 ccm, diesel, niebieski, nowy model, alufelgi, airbagi, wspom. kierownicy, c. zamek, welurowa tap., w kraju od 2 lat, stan db, bez korozji - 2.900 zł. Nowogród Bobrzański, powiat zielonogórski, tel. 0668/39-60-03 GI97NHYYN

FORD ESCORT KOMBI, 1995/96 r., 189 tys. km, 1800 ccm, diesel, bordowy, nowy model, c. zamek, airbagi, w kraju od 3 lat, ważne OC i przegląd - 3.000 zł. Opole, tel. 0889/87-89-94 GI97NMERY

FORD ESCORT, 1996 r., 1400 ccm, wiśniowy, I właśc. w kraju, 5-drzwiowy, alarm, wspom. kierownicy, RO, nowy model, zadbany, opony zimowe, przegląd do 05.2010 r. - 4.400 zł lub zamienię. Kłodzko, tel. 074/868-45-51, 0603/74-62-58 GI97R3H7H

FORD ESCORT KOMBI, 1996 r., 1800 ccm, TDI, bordowy met., c. zamek, airbag, wspom. kierownicy, welurowa tap., szyberdach, relingi dach., roleta, zarejestr. - 6.900 zł. Leszno, tel. 065/528-70-00 GI97LPERH

FORD ESCORT KOMBI, 1996 r., 1800 ccm, TDI, bordowy met., c zamek, airbag, wspom. kierownicy, welurowa tap., relingi dach., roleta, szyberdach, zarejestr. - 6.500 zł. Leszno, tel. 065/529-24-65 GI97P47N9

FORD ESCORT KOMBI, 1996 r., 1800 ccm, TDI, bordowy met., c. zamek, 2 airbagi, welurowa tap., wspom. kierownicy, relingi dach., roleta, RO, szyberdach, zarejestr. - 5.900 zł. Leszno, tel. 0508/37-47-06 GI97NL94N

SKUP AUT

NAJWYŻSZE CENY

LUBIN, tel. 0-602 472 839

OR064175

FORD ESCORT CABRIO, 1996 r., 1600 ccm, Zetec, 16V, czerwony, alufelgi, el. szyby, dach w bdb stanie, do rejestracji - 6.500 zł. Lubin, tel. 0607/68-69-34 GI97PM7HE

FORD ESCORT, 1996 r., 148 tys. km, 1600 ccm, benz., 16V, biały, 5-drzwiowy, wspom. kierownicy, klimat., airbag, c. zamek, el. szyby, immob., alufelgi, komplet opon zimowych, lakierowane zderzaki - 5.000 zł. Wrocław, tel. 0600/15-15-17 GI94LCENT

FORD ESCORT FLAIR KOMBI, 1996/97 r., 159 tys. km, 1600 ccm, Zetec, 16V, zielony met., klimat., ABS, 2 airbagi, c. zamek, wspom. kierownicy, welurowa tap., halogeny, RO, roleta bag., reling dach., stan bdb, czysty, zadbany, serwisowany, sprow. - 4.699 zł + opłaty. Legnica, tel. 0607/39-07-92, 0501/35-80-86 GI97MAPCT

FORD ESCORT, 1997 r., 132 tys. km, 1300 ccm, czerwony, 4-drzw., RO - 4.200 zł. Długołęka, powiat wrocławski, tel. 071/315-29-48 GI97LXCY7

FORD ESCORT KOMBI, 1997 r., 1800 ccm, turbo D, zielony met., relingi dach., klimat., el. szyby, wspom. kierownicy, halogeny, ABS, 2 airbagi - 6.900 zł. Głogów, tel. 0668/41-46-40 GI97MLRCK

FORD ESCORT KOMBI GHIA, 1997 r., 187 tys. km, 1600 ccm, benz., 16V, wiśniowy, wspom. kierownicy, klimat., ABS, el. szyby, el. szyberdach, c. zamek, relingi dach., alufelg, reg. kierownica, I właśc. w kraju, bez wypadku - 6.000 zł. Legnica, tel. 0513/14-57-97, 076/722-75-13 GI97KFC97

FORD ESCORT hatchback, 1997 r., 170 tys. km, 1800 ccm, turbo D, biały, po remoncie zawieszenia, 3-drzwiowy, wymien. rozrząd, sprzęgło, ukł. wydechowy i hamulce - 4.800 zł. Lubin, tel. 0691/96-96-91 GI97PXJFY

FORD ESCORT SEDAN, 1997 r., 1300 ccm, benz., granatowy met., 5-drzwiowy, c. zamek, ważne OC i przegląd, stan bdb - 4.200 zł. Nysa, tel. 0888/77-16-55 GI97RARFM

FORD ESCORT GHIA, 1997 r., 80 tys. km, 1600 ccm, benz., 90 KM, srebrny met., klimat., 2 airbagi, wspom. kierownicy, ABS, c. zamek, welurowa tap., radio, halogeny, el. reg. lusterka i kierownica, podgrzewana szyba przednia, garażowany, serwisowany, bez wypadku, stan idealny - 4.900 zł. Paczków, powiat nyski, tel. 0727/22-59-62 GI97LCXFN

FORD ESCORT KOMBI, 1997 r., 1800 ccm, TDI, ciemnozielony met., ABS, klimat., c. zamek, wspom. kierownicy, relingi dach., roleta bag., RO - 5.800 zł. Paczków, powiat nyski, tel. 077/431-64-23, 0791/22-97-61 GI97ELWTJ

FORD ESCORT, 1997 r., 1600 ccm, benz., ważne OC i przegląd, c. zamek, ABS, wspom. kierownicy, 2 airbagi, c. zamek - 3.200 zł lub zamienię. Wrocław, tel. 0889/47-85-41 GI97LXM3W

FOTO **FORD ESCORT** KOMBI GHIA, 1997 r., 224 tys. km, 1600 ccm, Zetec 16V, bordowy metalik, bez wypadku, kierowca niepalący, kpl. dokumentacja, sprowadzony, zarejestr., ABS, alarm, alum. felgi 15", c. zamek z pilotem, el. otw. szyby, el. reg. lusterka, immobilizer, klimatyzacja, 2 pod. pow., reg. kierownica, RO Ford, tap. welurowa, wspom. kier. - 6.300 zł. Wrocław, tel. 0502/77-93-15 II97NW7PW

FORD ESCORT, 1997 r., 1600 ccm, benz., bordowy met., wspom. kierownicy, c. zamek, 2 airbagi, el. szyberdach, el. szyby, ABS, alufelgi, stan bdb - 3.800 zł + opłaty. Żary, tel. 0889/99-38-84 GI97P44KM

FORD ESCORT hatchback Ghia, 1997/98 r., 94 tys. km, 1600 ccm, benz., 16V, czarny met., ABS, klimat., automatic, wspom. kierownicy, el. szyby, el. reg. i podgrz. lusterka, podgrz. szyba przednia, drewn. dodatki, welurowa tap., RO, alufelgi 15", koła zimowe, halogeny, spoiler, stan bdb, czysty, sprow. - 4.999 zł + opłaty. Legnica, tel. 0607/39-07-92, 0501/35-80-86 GI97PXFKJ

FORD ESCORT hatchback Ghia, 1997/98 r., 1800 ccm, 16V, pełne wyposaż. oprócz skórzanej tap., zderzaki, listwy i lusterka w kolorze nadwozia, stan bdb, ważne OC i przegląd - 6.300 zł. Raciborowice Górne, powiat bolesławiecki, tel. 0514/65-48-45 GI979YNKL

FORD ESCORT MK7, 1998 r., 150 tys. km, 1600 ccm, Zetec, 16V, ciemnozielony, 2 airbagi, ABS, wspom. kierownicy, c. zamek, klimat., halogeny, el. otw. szyby, po wymianie klocków ham. i tarcz, nowe tuleje, tylne lampy w stylu Lexusa, atrakc. wygląd - 5.900 zł. Brzeg, tel. 0517/74-80-60 GI97PTHLC

FORD ESCORT, 1998 r., 163 tys. km, 1600 ccm, 16V, ZETEC, 90 KM, bordowy met., 5-drzwiowy, wspom. kierownicy, c. zamek, ABS, 2 airbagi, el. szyby, klimat., immob., RO, welurowa tap., halogeny, zderzaki i lust. w kol. nadwozia, bez wypadku, zadbany, II właśc., sprow. z Niemiec, ks. serwisowa, stan bdb - 3.900 zł + opłaty. Jawor, tel. 0604/32-58-10 GI97JTHWN

FORD ESCORT KOMBI, 1998 r., 1600 ccm, benz., czarny met., klimat., 2 airbagi, c. zamek, el. szyby, welurowa tap., RO z CD, stan bdb - 3.300 zł + opłaty. Kłodzko, tel. 0693/78-49-53 GI97NMEER

FORD ESCORT KOMBI, 1998 r., 1600 ccm, 16V, inst. gazowa, srebrny met., c. zamek, el. szyby, ABS, szyberdach, wspom. kierownicy - 5.000 zł. Kłodzko, tel. 0606/64-15-58 GG9HYNFH

FORD ESCORT, 1998 r., 160 tys. km, 1600 ccm, benz., 16V, fioletowy met., ABS, klimat., alufelgi, pełne wyposaż. elektr., 2 airbagi, c zamek, RO, wspom. kierownicy, podgrz. szyba przednia i tylna, zarejestr., w kraju od pół roku, stan bdb - 6.900 zł. Ostrów Wielkopolski, tel. 0665/59-25-66 GI97R7MAW

FORD ESCORT CLX, 1998 r., 167 tys. km, 1600 ccm, 16V, benz., bordowy met., 5-drzw., bez wypadku, serwisowany, zarejestr., ABS, alum. felgi, c. zamek, el. otw. szyby, el. reg. lusterka, immobilizer, klimatyzacja, pod pow., reg. kierownica, RO, tap. welurowa, wspom. kier., zadbany, ekonomiczny, I właściciel w Polsce, kpl. dokum. - 5.500 zł, możliwa zamiana lub raty przez bank. Strzelin, tel. 0791/12-34-56, 0696/72-72-72, 071/788-43-33 www.dea.autogielda.pl dea@dea.net.pl KI3795859

FORD ESCORT, 1998 r., 1300 ccm, benz., czerwony, airbag - 4.800 zł. Środa Śląska, tel. 0503/13-99-85 GI97NAH9A

FORD ESCORT KOMBI, 1998 r., 1600 ccm, benz., 16V, granatowy met., klimatyzacja, el. otw. szyby, szyberdach, wspom. kier., 2 airbagi, kpl. opon zimowych, tap. welurowa, zadbany, zarejestr., ważne OC i przegląd, relingi dach., roleta, c. zamek, halogeny, oryg. RO - 6.000 zł. Trzebnica, tel. 0502/20-76-82 GI97MLMPJ

FORD ESCORT, 1998 r., 1800 ccm, turbo D, wrzosowy met., 5-drzwiowy, 2 airbagi, ABS, welurowa tap., klimat., ważne OC i przegląd, stan bdb - 6.900 zł. Wałbrzych, tel. 0603/41-24-49 GI97FETHN

FORD ESCORT, 1998 r., 1800 ccm, benz., 16V, granatowy, airbagi, ważne OC i przegląd, c. zamek, wspom. kierownicy, ABS, oryg. RO - 2.300 zł lub zamienię. Wrocław, tel. 0790/68-68-50 GI97PXFRM

FORD ESCORT BOLERO KOMBI, 1998/99 r., 117 tys. km, 1800 ccm, TDI 90 KM, biały, 2 airbagi, c. zamek, serwo, RO, silnik z FOcusa z 2000 r., nowe opony zimowe, alufelgi, nowy przegląd, po konserwacji podwozia - 5.950 zł. Jelenia Góra, tel. 0502/72-32-98 GI97MJ3RC

FORD ESCORT KOMBI BOLERO, 1998/99 r., 116 tys. km, 1800 ccm, turbo D, biały, silnik Focusa, zarejestr., opłacony, po lakierowaniu, nowe opony zimowe, ważny przegląd - 5.950 zł. Jelenia Góra, tel. 0608/84-90-36, 0880/81-82-06 GI97LWJ3A

FORD ESCORT KOMBI, 1999 r., 130 tys. km, 1400 ccm, benz., granatowy, 2 pod. pow., wspom. kier., c. zamek, sprow. z Niemiec - 2.350 zł. Wrocław, tel. 0695/82-86-33 GI97RTT9T

FORD ESCORT KOMBI, 1999 r., 1600 ccm, benz., 16V, zielony met., bez wypadku, zarejestr., karta pojazdu, wspom. kierownicy, 2 airbagi, el. szyby, c. zamek, szyberdach, welurowa tap., rolety boczne, zderzaki i lust. w kol. nadwozia, ważne OC i przegląd, relingi dach. - 4.700 zł lub zamienię. Złoty Stok, powiat ząbkowicki, tel. 074/817-50-01, 0507/01-53-10 GI97LE4TJ

FORD ESCORT KOMBI, 2000 r., 1600 ccm, 16V, zielony (butelkowy), ABS, airbag, klimat., el. szyby, stan bdb, zarejestr. - 6.700 zł. Wrocław, tel. 0510/15-58-50 GI97LWWLL

FORD ESCORT BOLERO 2 KOMBI, 2000 r., 180 tys. km, 1800 ccm, TDI, granatowy met., zarejestr., ważne przegląd i OC, 90 KM, zarejestr. jako ciężarowy, 5-osobowy, możl. odliczenia podatku, zużycie paliwa 5 l/100 km, relingi dach. - 9.200 zł. Złotoryja, tel. 0504/24-90-57 GI97LXJNA

FORD FIESTA, 1990 r., 1100 ccm, benz., inst. gaz., bordowy, 3-drzw., stan db, nowy przegląd, ks. pojazdu - 1.300 zł do uzg. Brudzewek, tel. 0667/44-85-94 GI97RTRL7

FOTO FORD FIESTA, 1990 r., 120 tys. km, 1400 ccm, benzyna, czerwony, 5-drzw., tap. welurowa, zadbany, ekonomiczny, ważne OC i przegląd - 1.600 zł możliwa zamiana, płatność kartą, zapraszam 7 dni w tyg. Strzelin, tel. 0791/12-34-56, 0696/72-72-72, 071/788-43-33 www.dea.autogielda.pl dea@dea.net.pl KI3503119

FORD FIESTA, 1990 r., 1800 ccm, diesel, granatowy, ważne OC i przegląd, RO, szyberdach - 950 zł. Wrocław, tel. 0889/47-85-41 GI97KJ9NK

FORD FIESTA, 1991 r., 1100 ccm, benz., czarny - 1.700 zł. Mojesz, powiat lwówecki, tel. 0661/93-59-28, 075/789-29-04 GI97LWH34

FOTO **FORD FIESTA**, 1991 r., 1100 ccm, kierowca niepalący, kpl. dokumentacja, I właściciel w kraju, zarejestr., ważny przegląd i OC, nowe opony zimowe - 999 zł do negocjacji. Nowogrodziec, tel. 0506/89-48-19 II97RTP3A

FORD FIESTA, 1991 r., 1800 ccm, diesel, czarny, 3-drzwiowy, roczny akumulator, opony zimowe, techn. sprawny - 1.750 zł. Świebodzice, powiat świdnicki, tel. 0665/51-39-32 GI97PPCL7

FORD FIESTA, 1992 r., 1300 ccm, benz., wiśniowy, automatic, 3-drzwiowy - 1.700 zł. Jutrosin, powiat rawicki, tel. 0665/99-45-45 GI97NTTC3

FORD FIESTA, 1992 r., 1100 ccm, benz., czarny, 3-drzwiowy, w ciągłej eksploat., ważne OC i przegląd, do małych poprawek blachar.-lakiern. - 1.000 zł. Kamieniec Ząbkowicki, tel. 0600/65-11-82 GI97PPAH3

FORD FIESTA, 1992 r., 1600 ccm, benz., czarny met., po lakierowaniu, ciemne szyby, obniżony, ospoilerowany, 3-drzwiowy - 2.200 zł. Owczary, powiat oławski, tel. 0669/39-82-76 GI97JMKJK

FORD FIESTA, 1992 r., 1300 ccm, benz., inst. gaz., czarny, 3-drzwiowy, karta pojazdu, inst. gaz. na gwarancji - 1.500 zł. Stare Siołkowice, powiat opolski, tel. 0608/41-99-11 GI97F7YAA

FORD FIESTA, 1992 r., 1100 ccm, benz., niebieski, oryg. lakier, I właśc. w kraju, stan techn. bdb, garażowany, bez korozji - 1.400 zł. Wałbrzych, tel. 0793/14-44-28 GI97PLW9E

FORD FIESTA CLX, 1992 r., 70 tys. km, 1300 ccm, grafitowy met., automatic, stan idealny, oryg. przebieg, bez śladów korozji, zawieszenie i wnętrze jak nowe, 5-drzw., skrzynia bieg. do naprawy (możl. wymiana na manualną), szyberdach, kpl. dokumentacja, zarejestr. w kraju, ważne OC i przegląd, unikalny egzemplarz - 1.590 zł. Wrocław, tel. 0886/25-25-50 GI97HTFRF

FORD FIESTA, 1993 r., 145 tys. km, 1100 ccm, 5-drzw., hak, ekonomiczny, ważne OC i przegląd, w ciągłej eksploat. - 2.200 zł. Godzieszów, powiat bolesławiecki, tel. 0606/30-66-37 GI97JPHPA

FORD FIESTA, 1993 r., 1300 ccm, benz., inst. gaz., czarny, 3-drzw., zarejestr. - 1.700 zł. Nowa Sól, tel. 0601/96-08-52 GI97KFCYY

FORD FIESTA, 1993 r., 1100 ccm, benz., czerwony, stan bdb, zarejestr. - 1.800 zł. Ząbkowice Śląskie, tel. 0725/79-89-13 GI97J34RP

FORD FIESTA, 1993 r., 1000 ccm, benz. - 1.700 zł. Ząbkowice Śląskie, tel. 0695/33-49-77 GI97HRYXK

FORD FIESTA, 1993 r., 180 tys. km, 1100 ccm, benz., biały, 3-drzwiowy, welurowa tap., nowy akumulator, oryg. lakier, bez wypadku, w kraju od 4 lat - 850 zł. Ząbkowice Śląskie, tel. 0609/01-69-97 GI97N733C

FORD FIESTA CL, 1994 r., 161 tys. km, 1100 ccm, benz., czarny, zadbany, bez korozji, 5-bieg., 3-drzwiowy, sprow z Niemiec, karta pojazdu, ważne OC i przegląd - 2.550 zł. Oława, tel. 0698/39-90-04, 0663/57-18-89 GI97RTRY4

FORD FIESTA, 1994 r., 1300 ccm, benz., granatowy, 3-drzwiowy, c. zamek, airbag, atrakc. wygląd, zadbany, ważne OC i przegląd - 2.000 zł lub zamienię. Wałbrzych, tel. 0506/50-40-64, 0791/41-45-56 GI97PJXEY

FORD FIESTA, 1994 r., 1100 ccm, benz., granatowy, oryg. lakier, w kraju od 3 lat, I właśc. w kraju, ważne OC i przegląd, stan bdb - 1.600 zł. Wałbrzych, tel. 0793/14-44-28 GI97PLX7K

FORD FIESTA, 1995 r., 1100 ccm, 5-drzw., na zach. tablicach - 1.400 zł. Chojnów, powiat legnicki, tel. 0692/18-12-97 GI94XR77J

FORD FIESTA, 1995 r., 1100 ccm, benz., granatowy met., 5-drzwiowy, alufelgi, opony zimowe, RO - 2.300 zł. Cieszyn, powiat ostrowski, tel. 0783/75-72-41 GI97RTRJX

FORD FIESTA, 1995 r., 85 tys. km, 37 kW, bordowy metalik, 3-drzw., kierowca niepalący, kpl. dokumentacja, zarejestr., immobilizer, pod. pow., reg. kierownica, szyberdach, tap. welurowa, samochód w stanie dobrym, ubezpieczony, z przeglądem - 2.200 zł do negocjacji. Olszyna, powiat lubański, tel. 0602/12-35-33, 0668/84-56-28 r.baczynski@interia.pl II97RTN3W

FORD FIESTA, 1995 r., 170 tys. km, 1100 ccm, benz., inst. gaz., granatowy, airbag, c. zamek, alarm, welurowa tap., RO, butla gazu w miejscu koła zapasow., zadbany, ważne OC i przegląd - 3.200 zł lub zamienię. Rawicz, tel. 0501/65-30-79 GG9X9AKF

FORD FIESTA, 1995 r., 1100 ccm, benz., inst. gaz., zielony, ważne OC i przegląd, wspom. kierownicy, c. zamek, el. szyby, RO z CD, 5-bieg., zadbany - 1.900 zł lub zamienię. Wrocław, tel. 0889/47-85-41 GI97HTEWT

FORD FIESTA, 1995 r., 1100 ccm, czerwony, 5-drzw., sprow. z Niemiec - 1.600 zł. Wrocław, tel. 0510/37-64-21 GI97NPLFR

FORD FIESTA, 1995 r., 1100 ccm, ciemnofioletowy met., bez wypadku, garażowany, 5-drzwiowy, 5-bieg., welurowa tap., 2 airbagi, RO Blaupunkt, reg. reflektory, podgrz. szyba, kołpaki, ważny przegląd i OC, zadbany, stan bdb, w kraju od 2 lat - 3.700 zł lub zamienię. Złoty Stok, powiat ząbkowicki, tel. 0607/33-55-15 GG94PM7TF

FORD FIESTA, 1996 r., 1300 ccm, benz., bordowy, 3-drzwiowy, ubezpieczony, zarejestr., ważne OC i przegląd - 2.400 zł. Nowa Sól, tel. 0601/96-08-52 GI97P9AMR

FORD FIESTA, 1996 r., 112 tys. km, 1100 ccm, czerwony, od 2005 r. w Polsce, kpl. dokumentacja, airbag, RO, ważne OC i przegląd - 2.700 zł lub zamienię. Wrocław, tel. 0603/04-75-27 GI97RTR34

FORD FIESTA, 1996 r., 115 tys. km, 1100 ccm, czerwony, w kraju od 2005 r., airbag, RO, welurowa tap., przegląd do 10.2010 r., ważne OC, kpl. dokumentacja, karta pojazdu - 3.200 zł lub zamienię na większy. Wrocław, tel. 0601/67-73-07 GI97MT7R3

FORD FIESTA, 1997 r., 1800 ccm, diesel, granatowy met., 5-drzw., el. otw. szyby, sprow. - 4.900 zł. Janków Zaleśny, powiat ostrowski, tel. 062/734-84-46, 0691/62-98-66 GI97PM47L

FORD FIESTA, 1997 r., 98 tys. km, 1800 ccm, diesel, 5-drzwiowy, el. szyby, wspom. kierownicy, RO, c. zamek, roleta tylnej szyby, alufelgi, nowe opony - 6.900 zł. Ziębice, powiat ząbkowicki, tel. 0516/04-78-83 GI9494HFE

FORD FIESTA, 1998 r., 1800 ccm, diesel, 4-drzwiowy, zarejestr., ważne OC i przegląd - 6.500 zł lub zam. na Mercedesa W C-Klasse. Bolesławiec, tel. 0887/51-56-08 GI97EJ7JR

FORD FIESTA, 1998 r., 135 tys. km, 1300 ccm, benz., czerwony, 4-drzw., stan db, nie wymaga napraw, wspom. kierownicy, zarejestr., ubezpieczony - 5.800 zł. Grębocice, powiat polkowicki, tel. 0781/74-10-88, 0793/00-81-94 GI97NLKCP

FORD FIESTA hatchback, 1998 r., benz., alufelgi, alarm, welurowa tap., klimat. - 7.700 zł. Oleśnica, tel. 0603/86-67-71 GI97PLYWH

FORD FIESTA, 1998 r., 47 tys. km, 1250 ccm, 16V, 75 KM, wiśniowy, 4-drzwiowy, ks. serwisowa, stan idealny, z salonu w kraju - 7.500 zł. Strzelin, tel. 071/392-17-49 GI97NHYFA

FORD FIESTA MK 4, 1998 r., 85 tys. km, 1800 ccm, diesel, granatowy met., airbag, wspom. kier., sprow. w całości, zarejestr., ekonomiczny - 9.000 zł. Trzebnica, tel. 0783/12-52-54 GI97RTNYF

FORD FIESTA, 1999 r., 1800 ccm, turbo D, 5-drzwiowy, 2 airbagi, el. szyby, ABS, c. zamek, welurowa tap., alufelgi, stan idealny - 5.500 zł + opłaty. Nowa Ruda, powiat kłodzki, tel. 0665/62-06-40 GI97JKLTY

FORD FIESTA, 2001 r., 58 tys. km, 1300 ccm, benz., srebrny met., 5-drzw., 4 airbagi, c. zamek, wspom. kierownicy, el. szyby, ABS, alufelgi 15", klimat., zadbany, sprowadzony, zarejestr. - 10.700 zł. e-mail: dziki@onet.pl. Lubań, tel. 0507/14-53-91, 0512/17-68-16, 075/724-13-04 dziki@onet.pl GI97LWFJX

FORD FIESTA, 2002 r., 1400 ccm, 16V, Duratec, niebieski met.; 5-drzwiowy, 4 airbagi, ABS, c. zamek, wspom., c. zamek, el. szyby, stan bdb, sprow. z Niemiec - 13.500 zł + opłaty. Chojnów, powiat legnicki, tel. 0513/70-94-71 GI97AANCK

FORD FIESTA, 2002 r., 97 tys. km, 1400 ccm, TDCi, 4 airbagi, c. zamek, alarm, klimat., podgrz. szyba przednia, el. lusterka, RO z CD, ABS - 16.000 zł. Oleśnica, tel. 0692/87-40-48 GI97LMF9E

FORD FIESTA, 2002 r., 126 tys. km, 1400 ccm, TDCi, srebrny met., c. zamek, 4 airbagi, el. szyby, wspom. kierownicy, szyberdach, ABS, alufelgi, 5-drzwiowy, stan bdb, zadbany - 15.500 zł + opłaty. Wrocław, tel. 0889/07-16-63 GI97KN9JH

FORD FIESTA, 2004 r., 98 tys. km, 1400 ccm, dCi, srebrny, 5-drzwiowy, zarejestr. - 19.900 zł. Szprotawa, powiat żagański, tel. 0888/02-09-27 GI97RTRRA

FORD FIESTA, 2006 r., 19 tys. km, 1300 ccm, benz., srebrny met., 5-drzwiowy, pełne wyposaż. oprócz skórzanej tap., I właśc., garażowany, serwisowany - 20.000 zł. Gromadka, powiat bolesławiecki, tel. 0669/36-19-76, 0693/68-89-70 GI97ELE3R

FORD FIESTA, 2006 r., 1300 ccm, wtrysk, czerwony, I właśc., kupiony w kraju, ks. serwisowa, serwisowany, garażowany, c. zamek, wspom. kierownicy, alarm, immob., airbag, RO z CD, obrotomierz - 23.800 zł. Opole, tel. 077/441-15-55, 0600/01-23-90 GI97H3TXF

FORD FIESTA, 2006 r., 46 tys. km, 1400 ccm, TDCi, niebieski, 5-drzw., ABS, c. zamek, el. otw. szyby, el. reg. lusterka, klimatronic, 6 pod. pow., RO, tap. welurowa, wspom. kier., opłacony, przygotowany do rejestracji - 24.500 zł. Świdnica, tel. 0502/07-82-20, 0502/07-82-21 pazdziora7@o2.pl II97NW3L3

FOTO FORD FIESTA SENSO PLUS, 2007 r., 82 tys. km, 1400 ccm, TDCi, srebrny metalik, 5-drzw., kpl. dokumentacja, sprowadzony, ABS, c. zamek, el. otw. szyby, el. reg. lusterka, immobilizer, klimatyzacja, pod. pow., RO z CD, wspom. kier. - 27.900 zł. Wrocław, tel. 0601/56-40-04, 071/725-55-67, 075/730-13-65 www.auto-linie.autogielda.pl KI3457769

FORD FIESTA hatchback, 2008 r., 15 tys. km, 1400 ccm, TDCI 68 KM, czarny met., 5-drzw., ABS, el. otw. szyby, el. reg. lusterka, klimatyzacja, c. zamek, 4 pod. pow., RO z CD, wspom. kier., immobilizer, czujnik deszczu, kierownica wielofunkcyjna, ciemne szyby, podgrz. przednia szyba, prod. 12.2008 r. - 31.900 zł. Syców, powiat oleśnicki, tel. 062/785-94-95, 0795/53-61-24 GI97K944L

FOTO FORD FIESTA SENSO PLUS, 2008 r., 21 tys. km, 1400 ccm, benz., perłowosrebrny metalik, 5-drzw., kpl. dokumentacja, sprowadzony, c. zamek, el. otw. szyby, el. reg. lusterka, immobilizer, klimatyzacja, pod. pow., reg. kierownica, RO z CD, wspom. kier. - 27.900 zł. Wrocław, tel. 0601/56-40-04, 071/725-55-67, 075/730-13-65 www.auto-linie.autogielda.pl KI2862839

FOTO FORD FIESTA, 2009 r., 3 tys. km, 1399 ccm, diesel, grafitowy metalik, 5-drzw., kpl. dokumentacja, sprowadzony, ABS, c. zamek, el. otw. szyby, el. reg. lusterka, ESP, immobilizer, RO z CD, tempomat, wspom. kier. - 44.900 zł. Wrocław, tel. 0601/56-40-04, 071/725-55-67, 075/730-13-65 www.auto-linie.autogielda.pl KI3306929

FORD FOCUS Ghia, 1999 r., 1800 ccm, TDCi, bordowy met., 6 airbagów, klimat., ABS, wspom. kierownicy, pełne wyposaż. elektr., alufelgi - 11.500 zł. Brzeg, tel. 0501/36-35-82 GI97R7LTR

FORD FOCUS KOMBI Ghia, 1999 r., 2000 ccm, benz., garażowany, 4 airbagi, klimat., wszystkie elektr. dodatki, relingi dach., nowe opony i rozrząd, zadbany - 16.500 zł lub zamienię. Brzeg Dolny, powiat wołowski, tel. 071/319-96-31, 0664/67-68-32 GI97N77X4

FORD FOCUS, 1999 r., 165 tys. km, 1400 ccm, benz., 16V, czerwony, 5-drzwiowy, 5-bieg., el. szyby, szyberdach, ABS, halogeny, wspom. kierownicy, c. zamek, RO, sprow., opłacony, stan bdb - 12.900 zł. Gryfów Śląski, tel. 075/781-12-09, 0600/43-68-45 GG9WMTPM

FORD FOCUS, 1999 r., 190 tys. km, 1800 ccm, 16V, benz., zielony met., 5-drzw., klimat., 4 airbagi, ABS, el. szyby, alufelgi, halogeny, c. zamek, podgrz. przednia szyba, sprow., opłacony, stan bdb - 13.500 zł. Gryfów Śląski, tel. 075/781-12-09, 0600/43-68-45 GI97PFMXP

FORD FOCUS KOMBI, 1999 r., 150 tys. km, 1600 ccm, 16V, benz., czerwień meksykańska, 4 airbagi, klimat., ABS, wspom. kierownicy, el. szyby, halogeny, c. zamek, RM, roleta, zarejestr., stan idealny - 12.900 zł. Gryfów Śląski, tel. 075/781-12-09, 0600/43-68-45 GI97CFCPM

FORD FOCUS hatchback Ghia, 1999 r., 190 tys. km, 1800 ccm, TDI, czerwony, bogata wersja, bez wypadku, 5-drzwiowym, klimat., 2 airbagi, welurowa tap., RO ster. przy kierownicy, c. zamek + pilot, el. szyby, ABS, immob., wspom. kierownicy, reg. fotele, skórzana kier., drewn. i chromowane dodatki, soczewkowe reflektory, stan bdb - 13.800 zł. Legnica, tel. 0783/64-63-44 GI97NEPC7

FORD FOCUS Ghia, 1999 r., 1800 ccm, benz., 16V, czarny met., 5-drzw., klimat., 2 airbagi, ABS, el. szyby i lust., wspom. kierownicy, c. zamek + pilot, alufelgi, halogeny, RO z CD ze ster. przy kier., drewn. dodatki, sprow., zadbany, bez wypadku - 10.500 zł. Leszno, tel. 0609/62-21-00, 0501/31-73-39 GI97J77W7

FORD FOCUS KOMBI, 1999 r., 140 tys. km, 1600 ccm, benz., 16V, granatowy met., el. szyby, ABS, wspom. kierownicy, 4 airbagi, klimat., relingi dach., stan bdb, zarejestr. - 10.700 zł. Leszno, tel. 0695/85-09-53 GI97KN7EH

FORD FOCUS hatchback, 1999 r., 145 tys. km, 1800 ccm, benz., granatowy met., 5-drzwiowy, klimat., el. szyby, TC, c. zamek, ABS, airbagi, oryg. RO ze ster. przy kier., bez wypadku, zadbany, ks. serwisowa - 13.300 zł + opłaty. Nowa Sól, tel. 0605/47-27-59 GI97NPR4Y

FOTO **FORD FOCUS** KOMBI, 1999 r., 1800 ccm, TDdi, 4-drzw., bez wypadku, zarejestr., ABS, c. zamek, el. otw. szyby, immobilizer, klimatyzacja, airbag, reg. kier., wspom. kier., oryginalne radio, po wymianie rozrządu, pasków, płynów, filtrów i oleju, stan techn. bardzo dobry - 15.000 zł. Świdnica, tel. 0691/81-86-35 II97RTLPY

FORD FOCUS KOMBI, 1999 r., 190 tys. km, 1800 ccm, TDdi, srebrny met., ABS, 2 airbagi, klimat., RO, hak, relingi dach., alufelgi, pełne wyposaż. elektr., 2 kpl. opon, atrakc. wygląd, stan bdb - 13.200 zł do negocjacji. Wałbrzych, tel. 0691/12-97-50, 0601/85-84-22 GI97NETKL

FORD FOCUS Ghia, 1999 r., 2000 ccm, 16V, czarny, c. zamek, wspom. kierownicy, ABS, 4 airbagi, wszystkie elektr. dodatki, klimat., RO, immob., zadbany, stan bdb - 10.900 zł. Wołów, tel. 071/359-11-51, 0603/09-23-15 GI97HTCAY

FORD FOCUS HATCHBACK, 1999 r., 180 tys. km, 1600 ccm, 16V, 101 KM, czerwony, airbag, wspom. kierownicy, el. szyby, c. zamek, immob., oryg. RO, welurowa tap., kupiony w salonie, bez wypadku, halogeny, 5-drzwiowy, z salonu w kraju, zarejestr., kpl. dokumentacja, stan bdb - 12.700 zł. Wrocław, tel. 071/791-38-82, 0605/14-44-06 GI97LPFWH

FORD FOCUS SEDAN Ghia, 1999 r., 136 tys. km, 1600 ccm, 16V, niebieski met., welurowa tap., klimat., 4 airbagi, drewn. wykończenia, 2 kpl. kół (letn. i zim.), alufelgi - 15.000 zł + opłaty. Zgorzelec, tel. 0602/81-23-32 GG9MPART

FORD FOCUS SEDAN Ghia, 1999 r., 1600 ccm, benz., srebrny met., sprow. z Niemiec, bez wypadku, klimat., ABS, c. zamek + pilot, el. szyby, el. lusterka, 4 airbagi, wspom. kierownicy - 12.900 zł. Ziębice, powiat ząbkowicki, tel. 0503/15-15-19 GI97PFLJW

FORD FOCUS, 1999/00 r., 1600 ccm, benz., 16V, czarny met., wersja angielska, alufelgi, pełne wyposaż., zadbany - 4.990 zł lub zamienię na inny, może być uszkodzony. Jelenia Góra, tel. 0604/35-22-07, 0605/14-58-94 GG94YK9KP

FOTO FORD FOCUS, 1999/00 r., 157 tys. km, 1800 ccm, TDI, granatowy metalik, 5-drzw., bez wypadku, garażowany, kpl. dokumentacja, I właściciel, serwisowany, sprowadzony, zarejestr., ABS, c. zamek, el. otw. szyby (2), el. reg. lusterka, immobilizer, klimatyzacja, 4 pod. pow., RO, tap. welurowa, wspom. kier. - 12.900 zł, raty, zamiana. Kamienna Góra, tel. 0606/23-66-76, 0660/27-27-27 www.jeepekcar.autogielda.pl jeepekcar@wp.pl KI3435859

FORD FOCUS KOMBI, 1999/00 r., 160 tys. km, 1800 ccm, TDDI, czarny met., I właśc., w kraju od 7 mies., c. zamek, ABS, wspom. kierownicy, zderzaki i lust. w kol. nadwozia, 2 airbagi, el. szyby, zadbany, zużycie paliwa 5 l/100 km, zarejestr., ważne OC i przegląd do 11.2010 r. - 13.900 zł lub zamienię. Kłodzko, tel. 074/868-45-51, 0603/74-62-58 GI97N33TP

FORD FOCUS HATCHBACK, 1999/00 r., 70 tys. km, 1800 ccm, benz., 16V, granatowy, kupiony w salonie, I właśc., pełne wyposaż. elektr., klimat., serwo, alarm, ABS, c. zamek, RO, airbag, 5-drzwiowy, stan idealny, zarejestr. - 13.300 zł. Lwówek Śląski, tel. 0605/99-92-13 GI97MHTCP

FORD FOCUS HATCHBACK, 2000 r., 113 tys. km, 1600 ccm, 16V, benz., czerwony, 5-drzw., I właściciel, sprowadzony, ABS, c. zamek pilot, el. otw. szyby, el. reg. lusterka, ESP, immobilizer, klimatyzacja, komputer pokl., 4 pod pow., reg. kierownica, RO z CD, wspom. kier. - 8.000 zł. Jedlina-Zdrój, powiat wałbrzyski, tel. 0697/67-90-35 auta54@wp.pl II97PLXWC

FORD FOCUS KOMBI, 2000 r., 137 tys. km, 1800 ccm, TDdi, niebieski, ABS, wspom. kierownicy, 4 airbagi, szyberdach, relingi dach., RO, stan bdb, sprow. z Niemiec - 10.900 zł. Leszno, tel. 0695/85-09-53 GI97KYTFE

FORD FOCUS KOMBI, 2000 r., 173 tys. km, 1800 ccm, TDI, srebrny met., klimat., el. szyby, wspomaganie kier., 2 airbagi, c. zamek, ABS, kpl. opon zimowych, stan bdb - 14.500 zł. Lubin, tel. 0609/72-47-68 GI97RTNX9

FORD FOCUS Ghia KOMBI, 2000 r., 170 tys. km, 1800 ccm, TDI, czarny met., 4 airbagi, klimat., 4 el. szyby, el. lusterka, el. fotele, c. zamek + pilot, welurowa tap., relingi dach., roleta bag., do małych poprawek lakiern. - 9.500 zł + opłaty. Nowogrodziec, powiat bolesławiecki, tel. 0792/33-46-40 GI97MJ3RW

FORD FOCUS SEDAN, 2000 r., ABS, klimat., airbag, wspom. kierownicy, el. otw. szyby, el. reg. lusterka, RO, c. zamek + pilot, alarm, welurowa tap., z salonu w kraju - 14.000 zł możl. raty. Ostrów Wielkopolski, tel. 0504/63-63-68 GI97RTMLC

FORD FOCUS KOMBI, 2000 r., 199 tys. km, 1800 ccm, TDdi, srebrny, klimat., pełne wyposaż. elektr., w kraju od 3 lat, bez wypadku, garażowany, właśc. niepalący, stan bdb - 16.200 zł. Ścinawa, powiat lubiński, tel. 0668/31-43-44 GI97E994A

FORD FOCUS SEDAN Ghia, 2000 r., 113 tys. km, 1800 ccm, benz., klimat., ABS, ESP, welurowa tap., alufelgi 18", lotka, stan bdb, ks. serwisowa - 14.900 zł. Świebodzice, powiat świdnicki, tel. 0605/62-03-24 GI97HFCJR

FORD FOCUS KOMBI, 2000 r., 168 tys. km, 1800 ccm, TDdi, czarny metalik, 4 airbagi, c. zamek, el. szyby i lusterka, ABS, TCS, klimat., alufelgi, bez wypadku, sprow. z Niemiec - 12.500 zł. Wałbrzych, tel. 0516/19-64-66, 0505/76-69-19 GI97NPFPH

FORD FOCUS GHIA HATCHBACK, 2000 r., 167 tys. km, 1800 ccm, benz., inst. gaz., srebrny, klimat., 4 airbagi, skórzana tap., ASR, ABS, pełne wyposaż. elektr., podgrzewane fotele i szyba przednia, bez wypadku, alufelgi i letnie koła, stan bdb - 16.500 zł. Wrocław, tel. 0504/07-46-70 GI97RTT7L

FOTO FORD FOCUS, 2000 r., 1800 ccm, diesel, zielony metalik, 4-drzwiowy, 5-biegowy, wspomaganie, centralny zamek, elektryczne szyby i lusterka, klimatyzacja, zarejestrowany w kraju, stan dobry, aktualny przegląd i OC - 12.900 zł. Wrocław, tel. 0791/15-15-15 www.uniwer-auto.autogielda.pl KI3610159

FOTO FORD FOCUS KOMBI GHIA, 2000/01 r., 112 tys. km, 1800 ccm, TDDi, niebieski, sprowadzony z Niemiec, zarejestrowany, bez wypadku, klimatyzacja, 4 airbagi, el. szyby i lusterka, ABS, wspomaganie kier., c. zamek, welurowa tapicerka, 5-biegowy, drewniane dodatki, relingi dach., roleta bag., nowe opony, stan b. dobry - 16.800 zł, możliwe raty lub zamienię. Kamienna Góra, tel. 0606/23-66-76, 0660/27-27-27 www.jeepekcar.autogielda.pl jeepekcar@wp.pl KI0384619

FORD FOCUS, 2001 r., 131 tys. km, 1600 ccm, 16V, Zetec, 101 KM, seledynowy met., 5-drzwiowy, wspom. kierownicy, c. zamek + pilot, ABS, 4 airbagi, 4 el. szyby, klimat., przednia szyba podgrz., halogeny, RO z CD, welurowa tap., bez wypadku, zadbany, I właśc., sprow, z Niemiec, ks. serwisowa, stan idealny - 12.800 zł + opłaty. Jawor, tel. 0604/32-58-10 GI97NEYEC

FORD FOCUS KOMBI, 2001 r., 205 tys. km, 1800 ccm, TDdi, granatowy, klimat., ABS, 4 airbagi, c. zamek, wspom. kierownicy, bez wypadku, stan idealny, sprow. z Niemiec - 14.500 zł. Miękinia, tel. 071/317-81-19, 0601/82-22-34 GI97JKKYP

FORD FOCUS KOMBI, 2001 r., 162 tys. km, 1800 ccm, TDCi, 115 KM, srebrny met., klimat., ABS, alufelgi, alarm, hak, podgrz. fotele, 2 airbagi, RO z CD, ks. serwisowa - 15.300 zł. Oleśnica, tel. 0603/86-67-71 GI97PXH9Y

FORD FOCUS KOMBI, 2001 r., 2000 ccm, granatowy met., klimat., ABS, 4 airbagi, el. szyby, roleta, wspom. kierownicy, c. zamek, 2 kluczyki na pilota, zadbany - 12.500 zł. Prochowice, powiat legnicki, tel. 0796/65-18-09 GI97PXHCY

FORD FOCUS KOMBI, 2001 r., 170 tys. km, 1800 ccm, turbo D, zielony met., klimat., 2 airbagi, wyposaż. el. - 13.200 zł do uzg. Rawicz, tel. 0693/42-68-92 GI97RTRLL

FORD FOCUS Ghia, 2001 r., 170 tys. km, 1800 ccm, benz., srebrny met., klimat., el. szyby, ks. serwisowa, sprow. ze Szwajcarii - 16.000 zł. Świdnica, tel. 0605/29-34-36 GI97EJ9AF

FORD FOCUS, 2001 r., 220 tys. km, 1800 ccm, turbo D, granatowy, 3-drzw., klimatyzacja, ABS, 4 airbagi, el. otw. szyby, sprowadzony - 13.900 zł. Trzebnica, tel. 071/387-13-75, 0606/77-92-47 GG977XKTT

FORD FOCUS HATCHBACK, 2001 r., 143 tys. km, 1600 ccm, 16V, biały, alarm, c. zamek, 2 airbagi, wspom. kierownicy, el. szyby, immob., oryg. RO z CD, 5-drzwiowy, kupiony w salonie, bez wypadku, stan bdb - 13.800 zł. Wrocław, tel. 071/791-38-82, 0605/14-44-06 GI97JTKXT

FORD FOCUS KOMBI, 2001/02 r., 146 tys. km, 1800 ccm, TDCi, 116 KM, czarny met., po liftingu, klimat., 4 airbagi, el. szyby, el. lusterka, podgrz. fotele, oryg. RO, przyciemn. szyby, hak, halogeny, sprow. z Niemiec - 14.500 zł. Jelenia Góra, tel. 0693/50-26-25 GI97MHYK3

FORD FOCUS KOMBI, 2001/02 r., 164 tys. km, 1800 ccm, TDdi, srebrny, klimat., ABS, el. szyby, el lusterka, podgrz. szyba przednia, wspom. kierownicy, 4 airbagi, c. zamek + pilot, opony zimowe, oryg. przebieg, sprow., ważne OC i przegląd - 14.700 zł. Złotoryja, tel. 0502/74-00-63 GI97PFLTK

FORD FOCUS, 2001/02 r., 1800 ccm, TDI, niebieski met., klimat., el. szyby, el. lusterka, wspom. kierownicy, c. zamek + pilot, alarm, el. reg. reflektory, zderzaki i lust. w kol. nadwozia, 5-drzwiowy, bez wypadku, ks. serwisowa, sprowadzony - 16.200 zł. Złoty Stok, powiat ząbkowicki, tel. 0691/63-84-10 GI97RAMRT

FORD FOCUS KOMBI, 2002 r., 160 tys. km, 1800 ccm, TDI, biały, klimat., wspom. kierownicy, 4 airbagi, el. szyby, el. lusterka, c. zamek, immob., RO, welurowa tap., ABS, relingi dach., roleta bag., ks. serwisowa, przygotowany do rejestr. - 17.700 zł. Bukowice, powiat wołowski, tel. 071/359-11-51, 0603/09-23-31 GI97HNJEY

FORD FOCUS KOMBI, 2002 r., 218 tys. km, 1800 ccm, TDCi, czarny met., ABS, ASR, c. zamek + pilot, alufelgi, el. szyby, RO z CD + USB, hak, roleta, relingi, stan idealny, zarejestrowany w 2003 r., klimat., 4 airbagi, alufelgi, stan idealny - 15.500 zł + opłaty. Nowogrodziec, powiat bolesławiecki, tel. 0511/77-96-28, 0792/51-09-11 GI97P9F3A

FOTO FORD FOCUS KOMBI, 2002 r., 1800 ccm, diesel, srebrny metalik, 5-drzw., bez wypadku, kpl. dokumentacja, sprowadzony z Niemiec, ABS, alum. felgi, c. zamek, el. otw. szyby, klimatyzacja, pod. pow., RO, tap. welurowa, wspom. kier. - 16.500 zł. Oleśnica, tel. 0607/65-86-42 www.auto-mix.autogielda.pl KI3675719

FORD FOCUS KOMBI, 2002 r., 1800 ccm, 115 KM, srebrny met., ABS, syst. antypoślizgowy, el. szyby, el. lusterka, klimatronic, c. zamek, alarm, alufelgi, 4 airbagi, RO z CD, immob., komputer, światła przeciwmgielne, wielofunkcyjna kier., podgrz. przednia szyba, dziel. tylna kanapa, relingi dach., I właśc. w kraju - 19.200 zł. Opole, tel. 0793/18-45-10 GI97MHPLT

FORD FOCUS KOMBI, 2002 r., 1800 ccm, TDCi, szaroniebieski, wspom. kierownicy, 4 airbagi, ABS, klimat., el. otw. szyby, el. reg. lusterka, RO z CD, c. zamek, kupiony w kraju - 16.800 zł. Opole, tel. 077/441-15-55, 0600/01-23-90 GI97R3JLK

FORD FOCUS HATCHBACK, 2002 r., 156 tys. km, 1800 ccm, TDCi, 115 KM, czarny met., 3-drzw., klimatronic, bez wypadku, oryg. lakier, 4 airbagi, nowe opony zimowe, TUV do 08.2011 r., sprow. z Niemiec, po liftingu, stan idealny - 15.000 zł. Świdnica, tel. 0503/17-14-59 GI97PXJEX

FORD FOCUS KOMBI, 2002 r., 1600 ccm, 16V, ABS, hak, el. szyby, el. lusterka, klimat., alufelgi, 4 airbagi, światła przeciwmgielne, garażowany, zarejestr. - 14.500 zł. Świętoszów, powiat bolesławiecki, tel. 0605/72-13-06 GI97PFH3C

FORD FOCUS KOMBI, 2002 r., 203 tys. km, 1800 ccm, TDCi, czarny, 4 airbagi, klimatyzacja, el. otw. szyby, ABS, Webasto, sprowadzony, zarejestr. - 17.800 zł. Trzebnica, tel. 0606/77-92-47, 071/387-13-75 GI97MLMYH

FORD FOCUS hatchback, 2002 r., 1800 ccm, TDCi, granatowy met., klimat., 4 airbagi, wszystkie elektr. dodatki, komputer, alufelgi, ABS, ESP, RO, zarejestr., stan idealny, serwisowany - 18.000 zł. Wołczyn, powiat kluczborski, tel. 077/414-52-80, 0663/45-13-97 GI97KMX7L

FORD FOCUS, 2003 r., 120 tys. km, 1800 ccm, TDCi, srebrny met., klimatronic, komputer, 4 airbagi, alarm, 2 kpl. kluczyków, wspom. kierownicy, ABS, ks. serwisowa, zadbany, stan bdb - 16.300 zł. Chojnów, powiat legnicki, tel. 0509/40-94-59 GI97RTR44

FORD FOCUS, 2003 r., 120 tys. km, 1800 ccm, CDTi, 116 KM, srebrny, klimat., wspom. kierownicy, c. zamek + pilot, ABS, el. lusterka, el. szyby, 4 airbagi, alufelgi, nowe opony, RO, bez wypadku, I właśc., ks. serwisowa - 16.900 zł. Oleśnica, tel. 0721/95-32-44 GI97M7NFA

FORD FOCUS KOMBI, 2003 r., 1800 ccm, TDCi, srebrny met., klimat., wspom. i reg. kierownicy, ABS, el. otw. szyby, el. reg. lusterka, 4 airbagi, kpl. kół zim., kupiony w kraju - 19.800 zł. Opole, tel. 077/441-15-55, 0600/01-23-90 GI97K9ALR

FORD FOCUS KOMBI, 2003 r., 108 tys. km, 1800 ccm, TDCi, czarny, zarejestr., sprow. ze Szwajcarii, stan bdb, relingi dach., ABS, ESP, airbag, RO z CD fabr., klimat., wspom. i reg. kierownicy, szyby tylne fabr. przyciemniane, alufelgi, c. zamek + pilot, kpl. opon, bez wypadku, ks. serwisowa, welurowa tap., zadbany - 20.700 zł. Wałbrzych, tel. 0609/75-30-63, 074/844-90-91 GI97MHYAY

FORD FOCUS, 2003 r., 81 tys. km, 1800 ccm, TDCi, 115 KM, srebrny, 3-drzw., ABS, klimat., airbagi, halogeny, RO, el. szyby, stan techn. bdb, kupiony i serwisowany w kraju - 18.000 zł. Wrocław, tel. 0696/88-01-60 GI97HCKLR

FORD FOCUS, 2003 r., 81 tys. km, 1800 ccm, TDCi, 115 KM, srebrny, 3-drzw., ABS, klimat., airbagi, halogeny, RO, el. szyby, stan techn. bdb, kupiony i serwisowany w kraju - 18.000 zł. Wrocław, tel. 0696/88-01-60 GI97HCKLR

FORD FOCUS GOLD KOMBI, 2003 r., 192 tys. km, 1800 ccm, TDCi, granatowy met., klimatronic, 4 airbagi, wspom. kierownicy, alarm, c. zamek, el. szyby, el. lusterka, relingi dach., immob., oryg. RO z CD, podgrz. szyba przednia, kupiony w salonie, dokumentacja, stan bdb - 19.900 zł. Wrocław, tel. 071/791-38-82, 0605/14-44-06 GI97J79TY

FORD FOCUS KOMBI, 2003 r., 1600 ccm, benz., srebrny, el. szyby, el. lusterka, klimat., c. zamek, airbag, światła przeciwmgielne, bez wypadku, garażowany - 19.500 zł. Żary, tel. 0505/02-83-49, 068/470-93-93 GI97LWAHE

FORD FOCUS KOMBI, 2004 r., 191 tys. km, 2000 ccm, TDCi, srebrny met., airbag, klimat., ABS, ESP, pełne wyposaż. elektr., po wymianie rozrządu, płynów i oleju, ks. serwisowa, stan idealny, do opłacenia, zarejestr., sprow. z Niemiec - 17.500 zł, możliwe raty przez komis. Jelenia Góra, tel. 0502/72-32-98 GI97MJ3R7

FORD FOCUS KOMBI, 2004 r., 191 tys. km, 1800 ccm, TDCi, 115 KM, srebrny met., 6 airbagow, klimat., wszystkie elektr. dodatki, stan bdb, po wymianie rozrządu i filtrów, ks. serwisowa - 16.950 zł + opłaty. Jelenia Góra, tel. 0608/84-90-36 GI94CMNAR

FORD FOCUS, 2004 r., 147 tys. km, 1800 ccm, TDdi, srebrny met., 5-drzw., ABS, klimat., el. otw. szyby, el. reg. lusterka, el. reg. reflektory, wspom. kierownicy, c. zamek, 4 airbagi, halogeny, alum. felgi, po przeglądzie, gotowy do rejestracji - 23.500 zł. Skrzynki, tel. 0603/84-23-45, 0605/41-33-70, 062/730-52-68 GI97R3HTE

FORD FOCUS KOMBI, 2004 r., 1800 ccm, TDCi, srebrny met., I właśc., z salonu, serwisowany, wspom. kierownicy, klimat., ABS, el. szyby, el. lusterka, stan idealny - 21.000 zł. Świebodzice, powiat świdnicki, tel. 0605/62-03-24 GI97MLR7F

FORD FOCUS KOMBI, 2004 r., 105 tys. km, 1800 ccm, TDCi, srebrny met., ks. serwisowa, sprow. z Niemiec, 3 elem. do lakierowania, klimat., 4 airbagi, komputer, wszystkie elektr. dodatki - 17.900 zł. Wieruszów, powiat wieruszowski, tel. 0609/14-75-02 GI97RTN9A

FORD FOCUS KOMBI, 2004/05 r., 134 tys. km, 1800 ccm, TDdi, granatowy met., I właśc. w kraju od roku, klimat., ABS, c. zamek, wspom. kierownicy, 4 airbagi, el. szyby, ABS, ASR, roleta, relingi dach., zderzaki i lust. w kol. nadwozia, zużycie paliwa 5 l/100 km, alarm, zadbany, zarejestr., el. lusterka, stan bdb - 21.900 zł lub zamienię. Kłodzko, tel. 074/868-45-51, 0603/74-62-58 GG94PM7PA

FORD FOCUS KOMBI, 2004/05 r., 150 tys. km, 1800 ccm, TDCi, 100 KM, granatowy, z salonu w Polsce, klimat., el. szyby, el. lusterka, ABS, c. zamek, RO z CD, stan bdb - 19.500 zł. Rawicz, tel. 0692/39-16-83 GI97H3W3H

FORD FOCUS KOMBI, 2005 r., 1600 ccm, TDCi, srebrny, klimatronic, 6 airbagów, c. zamek, alarm, wspom. kierownicy, el. szyby, el. lusterka, ABS, ASR, RO, immob., zarejestr. w kraju, stan bdb - 29.900 zł. Bukowice, powiat wołowski, tel. 071/359-11-51, 0603/09-23-31 GI97MLNP7

FORD FOCUS III KOMBI, 2005 r., 94 tys. km, 1600 ccm, TDCi 110 KM, zielony met., klimat., 6 airbagów, alarm, 2 kpl. kluczyków, alufelgi, nowe opony, roleta, bez wypadku, zadbany, stan bdb - 24.700 zł. Chojnów, powiat legnicki, tel. 0509/40-94-59 GI97RTR3M

FOTO **FORD FOCUS** KOMBI, 2005 r., diesel, srebrny, sprowadzony, ABS, alum. felgi 16", c. zamek, el. reg. lusterka, immobilizer, komputer pokl., reg. kierownica, do oplat - 21.900 zl. Jelenia Góra, tel. 0515/20-62-46 II97RMM4F

FORD FOCUS C-MAX, 2005 r., 149 tys. km, 1600 ccm, TDCI 109 KM, srebrny met., ABS, el. otw. szyby, el. reg. lusterka, klimatyzacja, ASR, c. zamek, 6 pod. pow., RO z CD, wspom. kier., immobilizer, komputer pokl., halogeny, kierownica wielofunkcyjna, ks. serwisowa, 2 kluczyki - 34.900 zl. Syców, powiat oleśnicki, tel. 062/785-94-95, 0795/53-61-24 GI97K947N

FORD FOCUS II KOMBI, 2005 r., 58 tys. km, 1600 ccm, 110 KM, TDCi, srebrny met., 6 airbagów, klimat., el. otw. szyby, el. reg. lusterka, ABS, ESP, komputer, RO z CD, welurowa tap., immob., wspom. kierownicy, c. zamek, ks. serwisowa, relingi dach., roleta, sprow. z Niemiec, w kraju od 2 dni, oplacona akcyza, stan bdb - 25.400 zł. Szamotuły, tel. 0698/36-52-53 GI97P9AH9

FORD FOCUS KOMBI, 2005 r., 46 tys. km, 1600 ccm, benz., błękitny met., klimat., el. szyby, el. lusterka - 26.000 zl. Wrocław, tel. 0516/04-38-80 GI97PTERJ

FOTO FORD FOCUS hatchback, 2005/06 r., 107 tys. km, 1600 ccm, TDCi, srebmy met., 5-drzw., bez wypadku, garażowany, kierowca niepalący, kpl. dokumentacja, kupiony w salonie, w kraju, I właściciel, serwis., zarejestr., ABS, alarm, c. zamek, 2 el. szyby, el. lusterka, ESP, immobilizer, klimatyzacja, 4 pod. pow., reg. kierownica, RO - 32.900 zl brutto do negocjacji. Kamienna Góra, tel. 0606/23-66-76, 0660/27-27-27 www.jeepekcar.autogielda.pl jeepekcar@wp.pl KI3257239

FORD FOCUS KOMBI, 2005/06 r., 110 tys. km, 1800 ccm, TDCi, granatowy met., I właśc., kpl. dokumentacja, klimat., wspom. kierownicy, ABS, ESP, 4 airbagi, 2 kurtyny pow., c. zamek, el. szyby, el. lusterka, komputer, RO z CD, roleta bag., bez wypadku, stan bdb - 29.900 zł lub zamienię. Legnica, tel. 0601/26-07-97, 076/721-38-95 GI94WX9MY

FORD FOCUS II, 2006 r., 85 tys. km, 2000 ccm, 136 KM, TDCi, zielony met., 6-bieg., 3-drzwiowy, alum. felgi 17", el. otw. szyby, el. reg. lusterka, ABS, klimatronic 2-stref., sprow. z Belgii, zarejestr. w kraju, atrakc. wygląd, zadbany - 29.500 zl. Niemcza, powiat dzierżoniowski, tel. 0510/28-00-76, 074/837-62-29 GI97RTNL9

FORD FOCUS HATCHBACK, 2006 r., 67 tys. km, 1600 ccm, TDCi 90 KM, grafitowy met., 5-drzw., ABS, el. otw. szyby, el. reg. lusterka, klimatyzacja, c. zamek, 6 pod. pow., RO z CD, wspom. kier., 2 kluczyki, immob., kierownica wielofunkcyjna - 33.900 zl. Syców, powiat oleśnicki, tel. 062/785-94-95, 0795/53-61-24 GI9739EA9

FORD FOCUS Ghia KOMBI, 2006/07 r., 19 tys. km, 2000 ccm, 16V, 145 KM, automat. skrzynia bieg., Tiptronic, parktronic, klimatronic 2-strefowy, 6 airbagów tempomat, alufelgi 16", sensor deszczu i zmierzchu, welurowa tap., chromowane dodatki - 31.000 zl. Ostrów Wielkopolski, tel. 0792/02-11-41 GI9TRTE4

FORD FOCUS hatchback, 2007 r., 68 tys. km, 1600 ccm, TDCi 90 KM, srebmy met., 5-drzw., ABS, el. otw. szyby, el. reg. lusterka, klimatyzacja, c. zamek, 6 pod. pow., RO z CD, wspom. kierownicy, immob., komputer, kierownica wielofunkcyjna - 36.900 zl. Syców, powiat oleśnicki, tel. 062/785-94-95, 0795/53-61-24 GI97NTXWX

FORD FOCUS II, 2007 r., 76 tys. km, 1600 ccm, TDCi 90 KM, grafitowy met., ABS, el. otw. szyby, el. reg. lusterka, c. zamek, klimatyzacja, 6 pod. pow., RO z CD, wspom. kier., immobilizer, komputer pokl., kierownica wielofunkcyjna, 2 kluczyki, ks. serwisowa - 36.900 zl. Syców, powiat oleśnicki, tel. 062/785-94-95, 0795/53-61-24 GI97LHENY

FORD FOCUS Ghia KOMBI, 2007 r., 2000 ccm, TDCi, 136 KM, srebrny met., wspom. kierownicy, ABS, ESP, 8 airbagów, c. zamek + pilot, immob., RO z CD ze ster. przy kier., el. szyby, el. lusterka, el. reg. reflektory, halogeny, 6-bieg., tempomat, podgrz. fotele, komputer, roleta bag., bez wypadku, stan idealny - 34.600 zl. Wroclaw, tel. 0886/86-15-43 GI97RTTAC

FOTO FORD FOCUS HATCHBACK, 2008 r., 44 tys. km, 1600 ccm, 100 KM, niebieski metalik, na gwarancji, kupiony w kraju, I właściciel, serwisowany, zarejestr., ABS, c. zamek, el. otw. szyby (2), el. reg. lusterka, immobilizer, klimatyzacja, komputer pokl., 6 pod. pow., reg. kierownica, RO z CD, wspom. kier. - 42.500 zl faktura VAT, możliwy leasing Lubin, tel. 0606/85-24-75, 076/727-76-40 komis@rewo.pl KI3795799

FORD FOCUS, 2008 r., 1600 ccm, 16V, benz., niebieski metalik, ABS, c. zamek, el. otw. szyby, el. reg. lusterka, ESP, RO z CD, przyciemniane szyby, halogeny, lekko uszkodzony - 36.900 zł AUTO-REIN. Środa Śląska, tel. 071/317-26-51, 0601/70-22-45 WI97HNMKN

FOTO FORD FOCUS TITANIUM, 2008 r., 24 tys. km, 1800 ccm, TDCi, 115 KM, grafitowy met., 5-drzw., kpl. dokumentacja, sprowadzony, ABS, c. zamek, el. otw. szyby, el. reg. lusterka, ESP, immobilizer, klimatyzacja, komputer pokl., pod. pow., reg. kierownica, RO z CD, tempomat, wspom. kier. - 41.700 zl. Wroclaw, tel. 0601/56-40-04, 071/725-55-67, 075/730-13-65 www.auto-linie.autogielda.pl KI3639659

FOTO FORD FOCUS C-MAX TREND PLUS, 2008 r., 17 tys. km, 1800 ccm, srebrny metalik, 5-drzw., kpl. dokumentacja, sprowadzony, ABS, c. zamek, el. otw szyby, el. reg. lusterka, immobilizer, klimatyzacja, komputer pokl., 8 pod. pow., reg kierownica, RO z CD, tempomat, wspom. kier. - 49.900 zl. Wroclaw, tel. 0601/56-40-04, 071/725-55-67, 075/730-13-65 www.auto-linie.autogielda.pl KI3306949

FOTO FORD FOCUS C-MAX TITANIUM, 2008 r., 22 tys. km, 1800 ccm, srebrny metalik, 5-drzw., kpl. dokumentacja, sprowadzony, ABS, c. zamek, el otw. szyby, el reg. lusterka, immobilizer, klimatyzacja, komputer pokl., pod. pow., reg. kierownica, RO z CD, tempomat, wspom. kier. - 55.900 zl. Wroclaw, tel. 0601/56-40-04, 071/725-55-67, 075/730-13-65 www.auto-linie.autogielda.pl KI3306939

FOTO FORD FOCUS C-MAX TITANIUM, 2008 r., 22 tys. km, 1800 ccm, srebrny metalik, 5-drzw., bez wypadku, kpl. dokumentacja, sprowadzony, ABS, alum. felgi, c. zamek, el. otw szyby, el. reg. lusterka, immobilizer, klimatyzacja, komputer pokl., 8 pod. pow., reg. kierownica, RO + CD, wspom. kier., stan idealny - 55.900 zl Wroclaw, tel. 0601/56-40-04, 071/725-55-67, 075/730-13-65 www.auto-linie.autogielda.pl KI3043249

FOTO FORD FOCUS TREND PLUS, 2008 r., 2000 ccm, diesel, perlowosrebrny metalik, 4-drzw., sprowadzony, ABS, alum. felgi, aut. skrzynia bieg., c. zamek, el otw. szyby, el. reg. lusterka, immobilizer, klimatyzacja, komputer pokl., pod. pow., reg. kierownica, tempomat, wspom. kier., alufelgi, klimatronic, RO z CD, pelne wyposaż - 48.900 zł. Wroclaw, tel. 0601/56-40-04, 071/725-55-67, 075/730-13-65 www.auto-linie.autogielda.pl KI2727309

FORD FUSION, 2003 r., 86 tys. km, 1400 ccm, TDCi, srebrny met., klimat., alufelgi, ABS, ESP, RO z CD, ks. serwisowa, wspom. kierownicy, c. zamek., el. szyby i lust. - 21.500 zl lub zamienię. Syców, powiat oleśnicki, tel. 062/785-94-95, 0795/53-61-24 GG9FFNXK

FOTO FORD FUSION, 2004 r., 110 tys. km, 1400 ccm, 16V, benz., srebmy metalik, 5-drzw., bez wypadku, garażowany, kierowca niepalący, kpl. dokumentacja, kupiony w kraju, I właściciel, serwisowany, zarejestr., ABS, alarm, c. zamek, immobilizer, klimatyzacja, 4 pod. pow., reg. kierownica, RO, tap. welurowa, wspom. kier. - 18.900 zl możl. raty lub zamiana. Legnickie Pole k. Legnicy, tel. 0605/28-37-83, 076/858-20-02 romanprokopczak@wp.pl KI3387169

FORD FUSION +CROSS, 2004 r., 67 tys. km, 1600 ccm, TDCi, srebrny metalik, model z października, 4 airbagi, klimatyzacja, wspom., el. szyby, el. lust., RM + CD, alufelgi, centr. zamek + pilot, do lakierowania 3 elementy, gotowy do rejestracji, po opłatach celno-skarbowych - 18.800 zl. Ostrów Wielkopolski, tel. 0603/87-71-16 GI97LX39F

FORD FUSION PLUS, 2004 r., 98 tys. km, 1600 ccm, benz., 100 KM, kolor stalowy met., radio, oryg. RO z CD/DVD, klimat., 6 airbagow, el. lusterka, el. szyby, wspom. kierownicy, c. zamek, przyciemn. tylne szyby - 24.500 zl + opłaty rejestracyjne ok. 2 000 zl. Wilków Wielki, powiat dzierżoniowski, tel. 0885/83-88-38 GI97LTJTX

FOTO FORD FUSION, 2007 r., 42 tys. km, 1400 ccm, TDCi, srebrny, 5-drzw., sprowadzony, zarejestr., ABS, c. zamek, el. otw. szyby, el. reg. lusterka, immobilizer, klimatyzacja, komputer pokl., pod. pow., RO + CD, wspom. kier. - 33.900 zl. Lubomierz, powiat lwówecki, tel. 075/783-39-42, 0504/11-76-57 www.mini-max.autogielda.pl mini-max@wp.pl KI2188129

FOTO FORD GALAXY, 1996 r., 163 tys. km, 2000 ccm, 16V, benz., zielony, 5-drzw., bez wypadku, kierowca niepalący, kpl. dokumentacja, serwisowany, sprowadzony, ABS, alarm, c. zamek, el. otw. szyby, el. reg. lusterka, immobilizer, klimatyzacja, komputer pokl., pod. pow., reg. kierownica, RO, tap. welurowa, wspom. kier. - 9.300 zl + oplaty. Jawor, tel. 0661/74-68-88, 0661/93-68-88 autojawor@vp.pl KI3370769

FORD GALAXY, 1996 r., 176 tys. km, I rejestracja w 08.1997 r., bez wypadku, 2 airbagi, klimat., ABS, 7-osobowy, przyciemn. szyby, c. zamek, alufelgi, kpl. kól zim., po wymianie rozrządu - 16.300 zl. Krotoszyn, tel. 062/721-24-15, 0601/31-54-24 GI97LMA7X

FORD GALAXY, 1996 r., 2000 ccm, benz., niebieski met., klimat., 6 el szyb, el. lusterka, el. reg. reflektory, podgrz. fotele, podgrz. szyba przednia, welurowa tap., 2 airbagi, wspom. kierownicy, c. zamek, immob., stan bdb, zarejestr., sprow. - 9.800 zl. Lubań, tel. 0501/34-03-94 GI97R7NHY

FORD GALAXY, 1996 r., 2000 ccm, benz., granatowy met., 6-osobowy, roleta, klimat., el. szyby, el. lusterka, c. zamek, podgrz. fotele, halogeny, relingi dach., bez wypadku, stan idealny - 7.800 zl + oplaty. Mietków, powiat wroclawski, tel. 0600/31-64-57 GI97RTNYT

FOTO **FORD GALAXY**, 1996 r., 178 tys. km, 2000 ccm, DOHC 115 KM, śnieżnobiały, stan b. dobry, bezwypadkowy, klimatyzacja, el. szyby i lusterka, wspomaganie, ABS, 6 miejsc, zderzaki w kolorze nadwozia, podgrzewane fotele, sprow. z Niemiec, możliwość kupna oplaconego (7777 zł), możliwy odjazd na kolach - 6 990 zl + oplaty lub zamienię na inny, może być uszkodzony. Nowogrodziec, powiat boleslawiecki, tel. 075/731-60-10, 0602/85-29-65 II97RMLYP

FOTO FORD GALAXY Ghia, 1996 r., 200 tys. km, 2000 ccm, 16V, granatowy metalik, zarejestrowany, alarm, centr. zamek, immobilizer, wspomaganie kier., klimatyzacja, ABS, RO, hak, el. szyby i lusterka, 2 poduszki pow., alufelgi, automatic, welurowa tapicerka, 6-osobowy, stan b. dobry - 12.900 zl. Ząbkowice Śląskie, tel. 074/815-40-17, 0602/63-11-73 www.combi.autogielda.pl auto.komis.combi@neostrada.pl KI0710399

FORD GALAXY, 1996/97 r., 1900 ccm, TDI, 110 KM, srebmy met., klimat., ABS, ESP, RM z CD, 7 foteli, 2 airbagi, sprowadzony - 13.900 zl. Paczków, powiat nyski, tel. 0692/43-97-81 GI97FJK33

FORD GALAXY, 1997 r., 167 tys. km, 2000 ccm, 115 KM, inst. gaz., granatowy met., I właśc. w kraju, klimatronic, c. zamek, wspom. kierownicy, inst. gaz. z sekwencyjnym wtryskiem, butla gazu w miejscu kola zapasow., 4 el. szyby, el. lusterka, relingi dach., hak, zderzaki i lust. w kol. nadwozia, podgrz. fotele, RO z CD, alarm, zadbany - 14.400 zl lub zamienię. Klodzko, tel. 074/868-45-51, 0603/74-62-58 GI94APK7R

FORD GALAXY, 1997 r., 2000 ccm, benz., inst. gaz., zielony, pelne wyposaż., do malych poprawek, 7-osobowy - 9.200 zl. Legnica, tel. 0603/16-12-11 GI97M3J3Y

FORD GALAXY VIVA, 1997 r., 198 tys. km, 1900 ccm, TDI, 90 KM, srebmy, 7-osobowy, klimat., bez wypadku, stan bdb, sprow. z Niemiec, RM, uszkodzone boczne szyby - 12.900 zl. Zakrzów, powiat średzki, tel. 0604/72-70-07 GI97NM4KN

FOTO FORD GALAXY VAN, 1999 r., 1900 ccm, TDI, 110 KM, niebieski metalik, klimatyzacja, 7-osob., zarejestr., ABS, c. zamek, 4 el. szyby, el. lusterka, immob., 2 airbagi, reg. kierownica, tap. welur, wspom. kier., relingi, przednie fotele obracane, szyby aterm., stan silnika i blacharki bdb, światla przeciwmgielne, faktura VAT - 17.700 zl możliwość rat. Ząbkowice Śląskie, tel. 0506/18-32-52, 0506/18-32-53, 0608/08-91-43 www.kalmar.autogielda.pl jerzymajerczyk@vp.pl KI3541859

FORD GALAXY, 1999/00 r., 1900 ccm, TDI, 110 KM, srebrny met., sprow. z Niemiec, klimat., 7-osobowy, Webasto, Tiptronic, hak, ABS, zderzaki i lust. w kol. nadwozia, 4 airbagi, el. lusterka i szyby, zadbany, stan bdb - 17.400 zl lub zamienię. Klodzko, tel. 074/868-45-51, 0603/74-62-58 GI97NLPT3

FORD GALAXY, 2000 r., 2000 ccm, benz., srebrny met., Webasto, hak, klimat., c. zamek, podgrz. fotele, 4 airbagi, el. lusterka, el. szyby, stan bdb, sprow. z Niemiec, zarejestr., w kraju od miesiąca - 14 900 zl. Gościszów, powiat boleslawiecki, tel. 0604/49-31-76 GI97N7E44

FORD GALAXY, 2000 r., 1900 ccm, TDI, srebrny met., klimat., Webasto, el. szyby, el. lusterka, 7-osobowy, zarejestr., welurowa tap., ABS, c. zamek, alufelgi, kpl. kól zim. - 17.500 zl. Kępno, tel. 0663/66-66-87 GI97NJ39K

FORD GALAXY Ghia, 2000 r., pelne wyposaż. - 23 000 zl lub zam. na mniejszy. Tulowice, powiat opolski, tel. 0512/13-69-89 GI97MRX33

FORD GALAXY, 2000 r., 190 tys. km, 1900 ccm, TDI, 90 KM, srebmy, bez wypadku, klimat., Webasto - 21.000 zl. Wroclaw, tel. 0691/76-29-92 GI97HRPCM

FOTO FORD GALAXY, 2001 r., 160 tys. km, 1900 ccm, TDI, czarny metalik, 5-drzw., bez wypadku, kierowca niepalący, kpl. dokumentacja, I właściciel, serwisowany, sprowadzony, ABS, alarm, c. zamek, el. otw. szyby (4), el. reg. lusterka, ESP, immobilizer, klimatyzacja, komputer pokl., 4 pod. pow., reg. kierownica, RO - 23.900 zl + oplaty. Winów, powiat opolski, tel. 0696/18-88-19, 077/457-24-53 autopol.opole@wp.pl KI3512559

FORD GALAXY GHIA, 2002 r., 167 tys. km, 1900 ccm, TDI, czarny met., 7-osobowy, automatic, sprow., bez wypadku, ABS, el. otw. szyby, el. reg. lusterka, klimatronic, skórzana tap. bordowo-czarna, nawigacja, c. zamek, alarm, airbag, RO z CD, immob., komputer, tempomat, podgrz. fotele, alum. felgi, hak - 25.900 zl. Topola Osiedle, powiat ostrowski, tel. 0603/53-29-10 GI97RTNM7

FORD GALAXY GHIA, 2002/03 r., 177 tys. km, 1900 ccm, TDI 116 KM, srebrny met., klimat., ABS, wspom. kierownicy, podgrz. fotele, el. szyby, el. lusterka, komputer, ESP, podgrz. przednia szyba, przyciemn. szyby, RO z CD - 28.500 zl. Paczków, powiat nyski, tel. 0692/43-97-81 GI97FJK3A

FORD GALAXY, 2003 r., 109 tys. km, 1900 ccm, TDI 130 KM, srebrny met., ABS, el. otw. szyby, el. reg. lusterka, klimatyzacja, c. zamek, pod. pow., RO z CD, wspom. kier., immobilizer, podgrzewana przednia szyba, hak - 33.900 zl. Syców, powiat olesnicki, tel. 062/785-94-95, 0795/53-61-24 GI97PMATN

FOTO FORD GALAXY, 2004 r., 78 tys. km, 1900 ccm, TDI, zielony metalik, 7-osobowy, 5-drzw., bez wypadku, kpl. dokumentacja, serwisowany, sprowadzony, zarejestr., ABS, c. zamek, el. otw. szyby, el. reg. lusterka, ESP, immobilizer, klimatyzacja, pod. pow., reg. kierownica, RO, tap. skórzana, tap. welurowa, wspom. kier. - 39.900 zl możliwa zamiana lub kredyt. Strzegom, powiat świdnicki, tel. 0605/22-59-61, 0607/54-64-14 komis.nicola@gmail.com KI3370249

FORD KA, 2003 r., 53 tys. km, 1300 ccm, benz., niebieski met., alufelgi, 4 airbagi, RO z CD, skórzana tap., kola zimowe, stan bdb - 15.000 zł. Wroclaw, tel. 0601/72-57-00 GI97EP7TL

FORD MONDEO SEDAN, 1993/94 r., 140 tys. km, 1800 ccm, benz., inst. gaz., szarozloty met., oryg. lakier, wspom. kierownicy, c. zamek, RO, ważne OC i przegląd, bez korozji, atrakc. wygląd - 2.450 zl lub zamienię, możliwe raty przez komis. Walbrzych, tel. 0888/53-88-58 GI97RAMHE

FORD MONDEO KOMBI, 1994 r., 230 tys. km, 1600 ccm, stan db - 3.000 zl., powiat wolowski, tel. 071/389-77-95, 0510/79-73-64 GI97JKJ9H

SERWIS WTRYSKIWACZY COMMON RAIL
DIESEL
DIAGNOSTYKA SILNIKA
tel. 601 737968
0713687486
ALBAZ

FORD MONDEO, 1994 r., 1800 ccm, turbo D, zielony met., wspom. kierownicy, c. zamek, alarm + pilot, el. szyby, el. reg. reflektory, 2 airbagi, zimowe opony, szyberdach, el. fotel kierowcy, welurowa tap., podgrz. szyba przednia - 3.900 zl. Bystrzyca Klodzka, tel. 0791/07-65-60, 0695/34-11-72 GI97NLHJK

FORD MONDEO, 1994 r., 180 tys. km, 1800 ccm, 16V, kolor „kameleon", stan bdb, 2 airbagi, c. zamek, wspom. kierownicy, welurowa tap., klimat. - 3.500 zl. Klodzko, tel. 0512/64-34-48 GI97R3HAM

FORD MONDEO KOMBI, 1994 r., 110 tys. km, 1800 ccm, turbo D, srebrny met., klimatyzacja, ABS, el. reg. lusterka, w kraju od roku, podgrz. fotele, c. zamek + pilot - 7.700 zl lub zam. na VW Transportera T4, może być uszkodz. Milicz, tel. 0791/23-53-45 GI97F7Y4T

FORD MONDEO hatchback, 1994 r., 1800 ccm, turbo D, zielony met., ważne OC i przegląd, zarejestr. - 4.700 zl. Rawicz, tel. 0698/21-80-46 GI97PFFF3

FORD MONDEO, 1994 r., 163 tys. km, 1800 ccm, TD, perlowozielony met., nowe progi i wtryskiwacze, c. zamek, alufelgi 15", stan db - 3.300 zl. Walbrzych, tel. 0607/56-22-82, 074/666-28-22 GI97NAFXE

FORD MONDEO KOMBI, 1994 r., 1800 ccm, TDI, ciemny met., stan db, do poprawek - 3.800 zl. Walbrzych, tel. 0603/81-16-18 GI97PFMXX

FORD MONDEO, 1994 r., 1800 ccm, benz., srebrny, 2 airbagi, alarm, c. zamek, wspom. kierownicy, ważne OC i przegląd, el. szyberdach, stan db - 2.600 zl lub zamienię. Wroclaw, tel. 0604/28-70-68 GI97NXXLH

FORD MONDEO, 1994 r., 186 tys. km, 1800 ccm, benz., szary met., c. zamek, alarm, ważne OC i przegląd, 115 KM, welurowa tap., el. szyby, el. lusterka, airbag, 5-drzwiowy, wycieraczka szyby tylnej, atrakc. wygląd - 3.050 zl lub zamienię. Wroclaw, tel. 0791/94-19-50 GI97MT47N

FORD MONDEO KOMBI, 1994 r., 200 tys. km, 2000 ccm, 16V, benz., srebrny met., stan blacharki db, el. szyby, ABS, el. szyberdach, hak, uszkodzona uszczelka pod glowicą, welurowa tap., ważne OC i przegląd karta pojazdu, w kraju od 2005 r., relingi dach., roleta bag., RM - 1.900 zł. Wroclaw, tel. 0698/81-44-74 GI97RTPR4

FORD MONDEO KOMBI MK2, 1996/97 r., 164 tys. km, 1800 ccm, turbo D, srebrny, klimatyzacja, ABS, 2 airbagi, el. szyby, lusterka i fotel kierowcy, RO, c. zamek, alarm + pilot, tap. welurowa, relingi dach., roleta, szerokie lampy, zarejestr., OC ważne do 04.2010 r., przegląd do 10.2010 r., w ciąglej eksploat., zadbany, ekonomiczny - 6.700 zl lub zamienię na Opla Vectrę B, zadbany, w tej cenie. Wroclaw, tel. 0603/96-46-49 GI97KNAEK

FORD MONDEO KOMBI, 1997 r., 176 tys. km, 2000 ccm, 16V, benz., bordowy met., klimat., pelne wyposaż. elektr., alufelgi, RO, halogeny, relingi, I właśc., sprow., oplacony, stan bdb - 7.900 zl. Gryfów Śląski, powiat lwówecki, tel. 075/781-12-09, 0600/43-68-45 GI94JPR7P

FORD MONDEO KOMBI, 1997 r., 164 tys. km, 1600 ccm, benz., 16V, zielony met., I właśc. w kraju, ABS, c. zamek, wspom. kierownicy, roleta, relingi dach., zarejestr. - 4.900 zl lub zamienię. Klodzko, tel. 074/868-45-51, 0603/74-62-58 GG9FFNPN

FORD MONDEO, 1997 r., 1800 ccm, bordowy, klimat., ABS, 5-drzwiowy, zadbany, stan bdb - 8.400 zl. Leszno, tel. 0691/95-67-16 GI97RTLPH

FORD MONDEO KOMBI, 1997 r., 1800 ccm, turbo D, nowy model, I właśc., bez wypadku, stan bdb, 2 airbagi, przegląd i OC do 10.2010 r., sprow. z Austrii - 9.000 zl. Milicz, tel. 0794/53-56-90 GI97NM4FC

FORD MONDEO, 1997 r., 320 tys. km, 1800 ccm, diesel, bordowy, klimat., el. szyby, do malych poprawek, hak, stan bdb, sprow. z Holandii - 4.700 zl + oplaty. Milicz, tel. 0889/76-39-86, 0886/22-02-17 GI97RTRKP

FORD MONDEO Ghia, 1997 r., 2500 ccm, benz., 198 KM, granatowy, w kraju od 4 lat, klimat., skórzana tap., pelne wyposaż. elektr., automatic, stan bdb - 6 200 zl. Olawa, tel. 0698/13-38-14 GI97LW9EA

FORD MONDEO KOMBI, 1997 r., 1800 ccm, turbo D, czarny met., manualna skrzynia bieg., c. zamek, el. szyby, el. lusterka, hak, klimat., airbag, RO z CD, wspom. kierownicy, zarejestr., oplacony w kraju - 8.200 zl. Pieszyce, powiat dzierżoniowski, tel. 0507/21-35-60 GI97R7LET

FORD MONDEO Ghia, 1997 r., 179 tys. km, 1800 ccm, benz., inst. gaz., grafitowy met., wspom. kierownicy, c. zamek, pelne wyposaż. elektr., welurowa tap., ABS, 2 airbagi, klimat., ważne OC i przegląd, stan db - 7.300 zl. Piława Górna, powiat dzierżoniowski, tel. 0609/18-95-64 GI97JMKJH

FORD MONDEO, 1997 r., 1600 ccm, 16V, benz., czerwony, 5-drzw., 5-bieg., wyposaż. el., zarejestr., wspom. kier., ABS, 2 airbagi - 7 900 zl, możl. raty lub zamienię. Prusice, powiat trzebnicki, tel. 0601/79-29-77, 0602/31-83-51 GI97E9HKM

FORD MONDEO KOMBI, 1997 r., 180 tys. km, 1800 ccm, TDI, zielony, wspom. kierownicy, 2 airbagi, ABS, pelne wyposaż. elektr., c. zamek, alarm, immob., welurowa tap., stan bdb - 7.400 zl lub zamienię. Rawicz, tel. 0501/65-30-79 GI97LCYNY

FORD MONDEO SEDAN, 1997 r., 160 tys. km, 1800 ccm, 16V, wtrysk, bordowy met., bez wypadku, 4 airbagi, ABS, el. szyby, wspom. kierownicy, c. zamek, welurowa tap., szyberdach, ks. serwisowa, zadbany, kpl. dokumentacja - 5.600 zl. Rawicz, tel. 0601/77-37-17, 065/573-18-45 GI97NLHYY

FORD MONDEO SEDAN, 1997 r., 1800 ccm, benz., granatowy met., pelne wyposaż. elektr., 2 airbagi, klimatyzacja, sprow. z Niemiec - 7.200 zl. Trzebnica, tel. 071/387-13-75, 0606/77-92-47 GG94LMNYK

FORD MONDEO KOMBI, 1997 r., 160 tys. km, 2000 ccm, benz., czarny met., 2 airbagi, pelne wyposaż. elektr., klimatyzacja, sprow. z Niemiec - 5.500 zl. Trzebnica, tel. 071/387-13-75, 0606/77-92-47 GG977XKTR

FORD MONDEO KOMBI, 1998 r., 1800 ccm, benz., inst. gaz., srebrny met., wspom. kierownicy, c. zamek, klimat., el. szyby, alufelgi, kpl. kól zim., welurowa tap., 2 airbagi, ABS, RO, stan bdb, zarejestr., ważne OC i przegląd - 7.600 zl. Środa Śląska, tel. 0693/65-47-36 GI97NPRM9

FORD MONDEO SEDAN, 1998 r., 2000 ccm, benz., czarny met., klimat., 2 airbagi, 4 el. szyby, el. lusterka, welurowa tap., RO z CD, aterm. szyby, stan idealny, alufelgi, zarejestr. - 9.500 zl. Świebodzice, powiat swidnicki, tel. 0605/62-03-24 GI97FEYCE

FORD MONDEO KOMBI GHIA, 1998 r., 200 tys. km, 1800 ccm, TDI, ciemnozielony met., oryg. lakier, 2 airbagi, klimatronic, el. szyby, el. fotele, el. lusterka, wspom. kierownicy, alarm, c. zamek, pokrowce, relingi dach., 2 nowe opony, zadbany, atrakc. wygląd - 8.700 zl lub zamienię, możliwe raty przez komis. Walbrzych, tel. 0888/53-88-58 GI97K3TKA

FORD MONDEO Ghia KOMBI, 1998 r., 1800 ccm, turbo D, srebrny, pelne wyposaż. elektr., 4 airbagi, klimatronic, podgrz. fotele, hak, ważne OC i przegląd, stan db - 6.200 zl. Ząbkowice Śląskie, tel. 0663/58-64-33 GI97RTTC4

FORD MONDEO KOMBI, 1998 r., 200 tys. km, 2000 ccm, benz., fioletowy met., klimat., el. szyby, el. lusterka, wspom. kierownicy, ABS, c. zamek, zarejestr., ubezpieczony - 3 900 zl. Zlotoryja, tel. 0605/85-50-52 GI97NMFL4

FORD MONDEO SEDAN, 1998 r., 1800 ccm, 16V, platynowy met., klimat., wszystkie elektr. dodatki, w kraju od 6 mies., zarejestr. - 7.950 zl lub zamienię. Żary, tel. 0502/07-37-55 GI97R7FNH

FORD MONDEO KOMBI, 1998 r., 1800 ccm, turbo D, bialy, wspom. kierownicy, c. zamek, ABS, klimat., alufelgi, stan bdb - 4.900 zl + oplaty. Żary, tel. 0889/99-38-84 GI94J3XPR

FORD MONDEO KOMBI, 1998/99 r., 2500 ccm, benz., ważne OC i przegląd, c. zamek, wspom. kierownicy, RO, 5-bieg. - 5.900 zl lub zamienię. Wroclaw, tel. 0790/68-68-50 GI97PFNJR

FOTO FORD MONDEO CLX SEDAN, 1998/99 r., 157 tys. km, 1600 ccm, benz., bordowy metalik, I rej. w 1999 r., klimat., ABS, garażowany, kierowca niepalący, zarejestr., alarm, c. zamek, immob., airbag, tap. welurowa, wspom. kier., obrotomierz, szyby przyciemniane, RO, światla przeciwmgielne, zderzaki i lusterka w kolorze nadwozia, stan bdb - 7.900 zl, możliwość rat. Ząbkowice Śląskie, tel. 0506/18-32-52, 0506/18-32-53, 0608/08-91-43 www.kalmar.autogielda.pl jerzymajerczyk@vp.pl KI3418329

FORD MONDEO KOMBI, 1999 r., 195 tys. km, 1800 ccm, TDI, srebmy met., 4 airbagi, el. lusterka, el. szyby, c. zamek, podgrz. szyba przednia i tylna, ABS, podgrz. fotele, reg. kierownica, ciemna welurowa tap., stan bdb, zarejestr., ubezpieczony, po wymianie rozrządu, oleju, płynów i filtrów, nowe tarcze i klocki ham. - 9.500 zl. Boleslawiec, tel. 0603/55-71-23 GI97RTJYA

FORD MONDEO KOMBI, 1999 r., 188 tys. km, turbo D, granatowy met., klimat., pelne wyposaż. - 8.900 zl. Grodków, powiat brzeski, tel. 0793/07-84-53 GI97RTRC9

FORD MONDEO SEDAN, 1999 r., 2000 ccm, Zetec, benz., 16V, zielony met., welurowa tap., zaglówki, el. szyby, el. lusterka, el. fotele, 2 airbagi, wspom. kierownicy, klimat., szyberdach, ABS, RO, podgrz. fotele, stan bdb - 6 300 zl lub zamienię. Kamienica, powiat nyski, tel. 0782/62-35-08, 0723/30-58-59 GI97HTAKJ

FORD MONDEO KOMBI, 1999 r., 2000 ccm, benz., inst. gaz., klimat., ABS, oryg. inst. gazowa, wspom. kierownicy, ABS, el. szyby, RO ze ster. przy kier., relingi dach., hak - 5.900 zl. Kępno, tel. 0880/02-39-58 GI97PXHJX

ZAMKI-STACYJKI SAMOCHODOWE
KOMPUTEROWE DORABIANIE KLUCZY (24 H) tel. 0602 850 310
OTWIERANIE AUT
RYBAK
W-w, ul. Kurkowa 34/2a, tel. 071/328 93 37

FORD GALAXY, 1997/98 r., 2000 ccm, benz., zielony butelkowy met., pelne wyposaż., zarejestr., ubezpieczony - 9 900 zl lub zamienię na inny, może być uszkodzony. Jelenia Góra, tel. 0604/35-22-07, 0605/14-58-94 GI97L9XE4

FORD GALAXY VAN, 1997/98 r., 198 tys. km, 2000 ccm, 16V, bordowy met., klimatronic 2-stref., 6 el. szyb, podgrz. fotele, el. lusterka, RO, ABS, airbagi, c. zamek, podgrz. szyba przednia, opony zimowe, stan bdb, sprow. z Niemiec, przygotowany do rejestr. - 10.900 zl. Kamienna Góra, tel. 0798/68-79-19 GI97LWM4W

FOTO FORD GALAXY, 1998/99 r., 180 tys. km, 1900 ccm, TDI, 90 KM, granatowy met., 5-drzw., bez wypadku, garażowany, kierowca niepalący, kpl. dokumentacja, sprowadzony, zarejestr., ABS, alarm, c. zamek, immobilizer, 2 pod. pow., reg. kierownica, RO, tap. welurowa, wspom. kier. - 15.900 zl do negocjacji. Kamienna Góra, tel. 0606/23-66-76, 0660/27-27-27 www.jeepekcar.autogielda.pl jeepekcar@wp.pl KI3542039

FOTO FORD GALAXY, 1998/99 r., 144 tys. km, 1900 ccm, TDI, bordowy metalik, 110 KM, 7-osobowy, świeżo sprowadzony, zarejestrowany, bezwypadkowy, klimatyzacja, poduszki powietrzne, ABS, el. szyby, el. lusterka, wspomaganie kierownicy, centralny zamek, relingi, po wymianie pasków, stan auta idealny - 17 900 zl. Klodzko, tel. 0669/57-50-09 www.mars.autogielda.pl KI2914589

FORD GALAXY, 1999 r., 118 tys. km, 2300 ccm, benz., inst. gaz., 4 airbagi, ABS, alufelgi, klimat., podgrzewane fotele i przednia szyba, bez wypadku, stan idealny - 14.900 zl. Tel. 072/573-33-93 S40068889

FORD GALAXY VAN, 1999 r., 216 tys. km, 2300 ccm, bordowy metalik, 7-osobowy, inst. gaz. z sekwencyjnym wtryskiem, el. szyby, podgrz. szyby tył i przód, klimatronic dwustrefowy, stan bdb - 11.000 zl. Kalisz, tel. 0663/31-11-96 GI97PMANR

FORD GALAXY VAN, 1999 r., 186 tys. km, 1900 ccm, TDI 110 KM, granatowy met., c. zamek, wspom. kierownicy, ABS, el. szyby, el. lusterka, klimat., 5-osobowy, hak, podgrz. fotele, RM, airbagi, komputer, podlokietniki, sprow. z Niemiec, w kraju od kilku dni, stan bdb, bez wypadku - 14.850 zl. Kępno, tel. 0606/65-00-60 GI97RTK3Y

FORD GALAXY, 1999 r., 1900 ccm, TDI, 110 KM, klimat., el. szyby, el. lusterka, szyberdach, zarejestr. w kraju, ważny przegląd - 18.500 zl. Krotoszyn, tel. 0888/67-98-38, 0889/98-20-20 GI97RTNCT

FOTO FORD GALAXY VAN, 1999 r., 2000 ccm, 16V, benz., zielony met., I wlasciciel, od dwóch dni w Polsce, serwisowany, airbag, ABS, elektryczny szyberdach, centralny zamek, wspomaganie kierownicy, podłokietniki - 9.900 zl możl. raty bez zaświadczeń o zarobkach lub zamiana na inny. Legnica, tel. 0790/55-44-20, 0790/55-44-20, 0889/82-48-79 KI3698679

FORD GALAXY, 1999 r., 1900 ccm, TDI, niebieski met., c. zamek, airbag, wspom. kierownicy, 7-osobowy, ABS, klimat., el. szyby i lust., zarejestr. - 16.900 zl. Leszno, tel. 065/528-70-01 GI97RETL9

FORD GALAXY, 1999 r., 240 tys. km, 2800 ccm, benz., pelne wyposaż. - 10.300 zl + oplaty. Lubań, tel. 0511/51-25-13 GI97JML47

FORD GALAXY, 1999 r., 190 tys. km, 1900 ccm, TDI, wiśniowy met., c. zamek, wspom. kierownicy, el. lusterka, el. szyby, klimat., 4 airbagi, hak, zarejestr., ubezpieczony, w kraju od 2 lat, I właśc. - 16.900 zl. Mirsk, powiat lwówecki, tel. 0691/41-15-04 GI97P43WH

FORD GALAXY, 1999 r., 200 tys. km, 2300 ccm, benz., granatowy met., klimat., airbagi, ABS, c. zamek, bez wypadku, stan bdb - 8.000 zl + oplaty. Pieńsk, powiat zgorzelecki, tel. 0660/70-20-97 GI97PLY79

FORD GALAXY, 1999 r., 164 tys. km, 1900 ccm, TDI 90 KM, niebieski met., ABS, hak, el. otw. szyby, el. reg. lusterka, klimatyzacja, c. zamek, 4 pod. pow., RO, wspom. kier., immobilizer, komputer pokl., tempomat, podgrz. fotele, halogeny, podgrz. szyba przednia - 19.900 zl. Syców, powiat oleśnicki, tel. 062/785-94-95, 0795/53-61-24 GI97LHEPP

FORD GALAXY, 1999 r., 186 tys. km, 1900 ccm, TDI, 110 KM, ciemnozielony met., 7-osobowy, klimat., c. zamek, ABS, el. szyby, el. lusterka, tylne szyby uchylane, stan bdb - 15.200 zl + oplaty. Zagrodno, powiat zlotoryjski, tel. 0606/76-33-94 GI97RAMXN

FORD GALAXY, 2004 r., 1900 ccm, TDI 90 KM, zloty met., 5-drzw., ABS, el. otw. szyby, el reg. lusterka, klimatronic, listwy na progach, c. zamek, 6 airbagów, RO z CD, wspom. kierownicy, immob., halogeny, kierownica wielofunkcyjna, ciemne szyby - 37.900 zl. Syców, powiat oleśnicki, tel. 062/785-94-95, 0795/53-61-24 GI94T94CX

FORD GALAXY VIVA, 2004 r., 148 tys. km, 1900 ccm, TDI, 116 KM, srebmy, klimat., podgrz. fotele, bez wypadku, ks. serwisowa, 5 foteli, 5, 7-osobowy, sprow. z Niemiec, stan bdb, 6-bieg., 4 airbagi - 32.900 zl. Zakrzów, tel. 0604/72-70-07 GG977YEE3

FORD GALAXY, 2004 r., 1900 ccm, TDI, 116 KM, srebrny, 6-osobowy, stan bdb - 30.900 zl. Ziębice, powiat ząbkowicki, tel. 0792/34-36-32 GI97MJ4N9

FORD GALAXY, 2004/05 r., 127 tys. km, 1900 ccm, TDI, 115 KM, srebrny met., 7-osobowy, klimat., pelne wyposaż. elektr., podgrz. fotele, 6-bieg., ekonomiczny, bez wypadku, ks. serwisowa, 6 airbagów - 33.900 zl. Świebodzice, powiat świdnicki, tel. 0724/16-31-51 GI97R7LAR

FOTO FORD GALAXY VAN, 2006/07 r., 140 tys. km, 1900 ccm, TDI, granatowy metalik, 6-osob., 5-drzw., bez wypadku, garażowany, kierowca niepalący, kpl. dokumentacja, I właściciel, serwisowany, sprowadzony, zarejestr., ABS, alarm, c. zamek, el. otw. szyby, el reg. lusterka, ESP, immobilizer, klimatyzacja, komputer pokl., 8 pod. pow., RO - 45.900 zł raty, zamiana. Kamienna Góra, tel. 0606/23-66-76, 0660/27-27-27 www.jeepekcar.autogielda.pl jeepekcar@wp.pl KI0715199

FORD KA, 1996 r., 140 tys. km, 1300 ccm, benz., fioletowy, wspom. kierownicy, airbag, RO z CD, el. reg. reflektory, alum. felgi, stan bdb, ważne OC i przegląd - 5.200 zl. Opole, tel. 0506/06-34-24 GI97F7EHA

FORD KA, 1996 r., 1300 ccm, benz., śliwkowy, 2 airbagi, wspom. kierownicy, bez wypadku, karta pojazdu, 2 kpl. kól (letn. i zim.), stan idealny - 5.300 zl. Zlotoryja, tel. 0781/08-01-40 GI97PTCLF

FOTO FORD KA, 1997 r., 1300 ccm, beżowy, 2-drzw., zarejestr. - 5.900 zł. Świebodzice, tel. 0605/62-59-28, 074/854-01-38 www.speedcar.autogielda.pl KI3667329

FORD KA, 1997 r., 170 tys. km, 1300 ccm, benz., czerwony, 2 airbagi, RO, zadbany - 2.900 zl + oplaty. Zgorzelec, tel. 0787/69-14-23 GI97NEYPN

FORD KA, 1998 r., 110 tys. km, 1300 ccm, srebmy met., airbag, RO, tylne szyby uchylane, kpl. dokumentacja, zadbany, sprow., I właśc., welurowa tap. - 4.700 zl + oplaty Klodzko, tel. 0888/33-13-10 GI97CYHFF

FORD KA, 1998 r., 1300 ccm, fioletowy, II właśc., tylne szyby uchylane, ABS, RO, alum. felgi, 3-drzwiowy, 2 airbagi - 5.500 zl do neg. Kozlów, tel. 0665/13-14-22 GI97RTRLW

FORD KA, 1998 r., 1300 ccm, benz., granatowy met., ABS, RO, wspom. kierownicy - 7.900 zl. Oleśnica, tel 0603/86-67-71 GI97CYJHC

FORD KA, 1998 r., 1300 ccm, benz., czarny met., klimat., wspom. kierownicy, ABS, 2 airbagi - 5.300 zl + oplaty. Żary, tel. 0502/07-37-55 GI97R7FNK

FORD KA, 1998/99 r., 160 tys. km, czarny, klimat., wspom. kierownicy, el. otw. szyby, sprow. ze Szwajcarii, stan idealny - 8.800 zl. Świdnica, tel. 0605/29-34-36 GI97PTHYE

FORD KA, 1999 r., 80 tys. km, 1300 ccm, benz., jasnozielony met., 3-drzw., klimat., 2 airbagi, c. zamek, alufelgi, wspom. kierownicy, ABS, radio, tylne szyby uchylane, kubelk. fotele, bez wypadku, zadbane wnętrze, serwisowany, stan idealny - 6 400 zl. Paczków, powiat nyski, tel. 0727/22-59-62 GI97LXEY4

FORD KA, 1999 r., 140 tys. km, 1300 ccm, benz., niebieski met., sprowadzony, bez wypadku, wspom. kierownicy, 2 airbagi, el. szyby, c. zamek, RO z CD, klimat. - 4.100 zl. Prochowice, powiat legnicki, tel. 0796/65-18-09 GI97JTKT3

FOTO **FORD KA**, 1999/00 r., 68 tys. km, 1300 ccm, benz., chabrowy, bez wypadku, garażowany, kierowca niepalący, kpl. dokumentacja, I wlasciciel, serwis., sprow., zarejestr., alufelgi, immobilizer, pod. pow., tap. welurowa, wspom. kier., bardzo zadbany, miesiąc w kraju, karta pojazdu, kola zimowe, stan techn. bdb - 8.500 zl Walbrzych, tel. 0609/11-43-43 II97RPNNN

FOTO FORD KA ROYAL, 2003 r., 49 tys. km, 1300 ccm, Duratec, jasnozielona perla, 3-drzw., I właściciel, sprowadzony, ABS, alum. felgi, c. zamek, el. otw szyby, el. reg. lusterka, ESP, immobilizer, klimatyzacja, pod. pow., reg. kierownica, RO z CD, tap. skórzana, wspom. kier., I rej. w listopadzie 2003 r., sprow. z Niemiec - 13.500 zl do negocjacji. Wolow, tel. 0602/66-24-86 funiek69@o2.pl II97RPLKL

FORD MONDEO CLX SEDAN, 1994 r., 180 tys. km, 1600 ccm, 16V, benz., bordowy met., sprow. w 2005 r., stan blacharki bdb, ladny lakier, 105 KM, ważne OC i przegląd, zadbany, spoiler, dodatk. światlo „stop", ABS, wspom. kierownicy, c. zamek + pilot, el. reg. reflektory - 1.850 zl. Wroclaw, tel. 0512/83-50-52, 0784/56-06-72 GI97R7MNC

FORD MONDEO KOMBI, 1994 r., 1800 ccm, turbo D, czerwony, wspom. kierownicy, c. zamek, szyberdach, 2 airbagi, hak, ważne OC i przegląd, stan db - 2.700 zl. Ząbkowice Śląskie, tel. 0663/58-64-33 GI97RTTAT

FORD MONDEO KOMBI, 1995 r. - 2.000 zl + oplaty. Brzeg, tel. 0668/01-22-68 GI97PFPRP

FORD MONDEO hatchback, 1995 r., 1800 ccm, TD, granatowy metalik, 2 airbagi, wspom. kierownicy, reg. kierownica, c. zamek, el. lusterka, klimat., ABS, zarejestr., 3 lata w kraju, odpala super - 5.800 zl. Kalisz, tel. 0502/75-39-42 GI97R7NYR

FORD MONDEO SEDAN GLX, 1995 r., 185 tys. km, 1600 ccm, benz., 16V, bordowy, wspom. kierownicy, c. zamek, el. szyby, el. szyberdach, welurowa tap., 5-bieg., 4-drzwiowy, alufelgi, czyste i zadbane wnętrze, bez korozji, zarejestr., ważne OC i przegląd, sprow. w calości, karta pojazdu - 3.650 zl. Olawa, tel. 0698/39-90-04, 0663/57-18-89 GI97MHYLW

FORD MONDEO KOMBI, 1995 r., 1800 ccm, benz., zielony met., pelne wyposaż. - 5.900 zl. Rawicz, tel. 0501/65-30-79 GI94KTAEW

FORD MONDEO KOMBI, 1995 r., 1600 ccm, benz., niebieski met., ABS, wspom. kierownicy, 2 airbagi, el. szyby, el. lusterka, c. zamek, alarm, immob., ważne OC i przegląd - 4 600 zl lub zamienię. Rawicz, tel. 0501/65-30-79 GI97PM93K

FORD MONDEO, 1995 r., 190 tys. km, 1600 ccm, 16V, benz., srebrny met., sekwencyjna inst. gazowa, w kraju od 3 lat, ABS, el. szyby, el. lusterka, el. szyberdach, welurowa tap., stan bdb - 3.400 zl. Walbrzych, tel. 0602/52-65-63 GI97R7LFW

FORD MONDEO SEDAN, 1995 r., 1800 ccm, benz., zielony met., pelne wyposaż. oprócz skórzanej tap., ważne OC i przegląd, zadbany - 3.200 zl lub zamienię. Wroclaw, tel. 0889/47-85-41 GI97FPLPW

FORD MONDEO KOMBI, 1995 r., 1800 ccm, benz., fioletowy, w 100% sprawny, po wymianie oleju i rozrządu - 4.500 zl. Wroclaw, tel. 0601/72-57-00 GI97ELYAN

FORD MONDEO SLX KOMBI, 1995 r., 180 tys. km, 2000 ccm, benz., 16V, srebrny met., blacharka w db stanie, 5-bieg., uszkodzona uszczelka pod glowicą, 2 airbagi, el. szyby, ważne OC i przegląd, welurowa tap., ABS, relingi dach., roleta, hak, karta pojazdu - 1.900 zl. Wroclaw, tel. 0784/56-06-72, 0662/62-52-89 GI97LHFXE

FORD MONDEO KOMBI, 1995/96 r., 1800 ccm, benz., ciemnozielony met., ABS, klimat., c. zamek, wspom. kierownicy, roleta, relingi dach., RO, stan idealny - 4.400 zl. Paczków, powiat nyski, tel. 077/431-64-23, 0791/22-97-61 GI97ELWW4

FORD MONDEO KOMBI, 1996 r., 1800 ccm, diesel, c. zamek, wspom. kierownicy, ABS, welurowa tap. - 5.300 zl. Brzeg, tel. 0513/15-07-15, 077/415-61-10 GI97LWRRF

FORD MONDEO KOMBI, 1996 r., 2000 ccm, benz., zielony met., klimat., welurowa tap., drewn. dodatki, szyberdach, pelne wyposaż. elektr. - 2 000 zl + oplaty. Chojnów, powiat legnicki, tel. 0692/18-12-97 GI97KYTJL

FOTO **FORD MONDEO** KOMBI, 1996 r., 160 tys. km, 1800 ccm, benz., grafitowy, 5-drzw., bez wypadku, garażowany, kierowca niepalący, kpl. dokumentacja, serwisowany, sprow., ABS, c. zamek, el. szyby, el. reg. lusterka, immobilizer, pod. pow., reg. kierownica, tap. welurowa, wspom. kier., uszkodzony tylny zderzak i obita prawa strona - 3.200 zl do negocjacji. Kamienna Góra, tel. 0609/85-54-68, 0697/18-26-41 q-nina-q@wp.pl II97RMMAE

FORD MONDEO SEDAN, 1996 r., 190 tys. km, 1800 ccm, TDI, czerwony, w kraju od 2001 r., karta pojazdu, bez korozji, stan silnika bdb, 2 airbagi, wspom. kierownicy, c. zamek, hak wpisany w dowód, aktualny przegląd, I właśc. w kraju, w ciąglej eksploat. - 3.800 zl. Paczków, powiat nyski, tel. 0693/75-81-73, 0606/50-82-16 GI97NHWWE

FORD MONDEO KOMBI MK1, 1996 r., 1800 ccm, Zetec, 16V, zielony met., el. otw szyby, el. szyberdach, klimat., przednia i tylna szyba podgrz., el. reg. i podgrz. lusterka, welurowa tap., podgrz. fotele, alufelgi, sport. zawieszenie, stan bdb, eksploatowany w Niemczech - 4.200 zl + oplaty. Wroclaw, tel. 0662/05-11-23 GI97RTM9C

FORD MONDEO KOMBI, 1997 r., 122 tys. km, 1800 ccm, turbo D, srebrny met., sprow. 1.5 roku temu, zarejestr., ubezpieczony, po wymianie rozrządu, pasków, oleju i filtrów, nowe amortyzatory tylne i klocki ham., 2 airbag, ABS, klimat., podgrz. fotele i szyby, kpl. kól letnich - 7.800 zl. Wroclaw, tel. 0692/66-88-70 GI97NLRRC

FOTO **FORD MONDEO** HATCHBACK, 1997 r., 147 tys. km, 1800 ccm, benz., zielony metalik, 5-drzw., bez wypadku, kpl. dokumentacja, zarejestr., ABS, c. zamek, el. otw. szyby, el. reg. lusterka, immobilizer, klimatyzacja, 2 pod. pow., reg. kierownica, RO, tap. welurowa, wspom. kier., oplacony, stan bdb - 6.700 zl. Wroclaw, tel. 0784/44-54-45, 0696/53-68-80 janusz.baczek@wp.pl II97PCFXC

FORD MONDEO KOMBI, 1997 r., 177 tys. km, 2500 ccm, 24V, ciemnozielony met., automatic, tempomat, RO z CD, c. zamek, wspom. kierownicy, reg. kierownica, klimat., ABS, SRS, EPC, el. szyby, el. lusterka, el. fotel kierowcy, podgrz. szyba przednia, zarejestr., stan bdb - 6.900 zl. Zielona Góra, tel. 068/321-34-97 GI97RTNJW

FORD MONDEO, 1997/98 r., 200 tys. km, 1800 ccm, TDI, srebrny met., wspom. kierownicy, c. zamek, klimat., ABS, 2 airbagi, el. szyby, RM, relingi dach., roleta, bez wypadku, bez korozji, w kraju od roku, nowe amortyzatory, olej, paski i filtry, stan bdb - 8.500 zl. Klodzko, tel. 0725/36-15-24 GI97R3FXJ

FORD MONDEO KOMBI, 1998 r., 189 tys. km, 1800 ccm, 16V, benz., perlowośliwkowy met., klimat., ABS, ESP, 2 airbagi, el. szyby, c. zamek + pilot, el. lusterka, el. reg. reflektory, RO, immob., welurowa tap., wspom. kierownicy, bez wypadku, I właśc., ks. serwisowa, zadbany, stan idealny - 5.900 zl. Boleslawiec, tel. 0662/48-83-64 GI97HNJW7

FORD MONDEO KOMBI, 1998 r., 1800 ccm, wtrysk, srebrny met., klimat., ABS, 2 airbagi, wspom. kierownicy, el. szyby, el. reg. reflektory, el. lusterka, c. zamek, relingi dach., hak, welurowa tap., roleta bag., podlokietnik, immob., w kraju od 3 lat - 6 900 zl. Chocianów, powiat polkowicki, tel. 0666/84-28-62 GG94LEM4Y

FORD MONDEO KOMBI, 1998 r., 1600 ccm, benz., 16V, czarny met., klimat., 4 airbagi, wspom. kierownicy, c. zamek, ABS, relingi dach., RO z RDS, stan bdb - 6.200 zl + oplaty. Chojnów, powiat legnicki, tel. 0513/70-94-71 GI94TNAKP

FORD MONDEO KOMBI, 1998 r., 200 tys. km, 1800 ccm, benz., ciemnozielony, klimat., przednia szyba i fotele podgrz., syst. antypoślizgowy, ważne OC i AC, aktualny przegląd, 4 airbagi - 5.300 zl. Legnica, tel. 0727/65-98-42 po godz 18 GI97RTJJ3

FORD MONDEO, 1998 r., 1800 ccm, benz., klimat., 2 airbagi, el. otw. szyby, el. reg. lusterka, c. zamek, ABS, wspom. kierownicy - 8.000 zl. Lipinki Łużyckie, powiat żarski, tel. 0503/95-33-24 GI97NHXF7

FORD MONDEO KOMBI, 1998 r., 181 tys. km, 1800 ccm, benz., śliwkowy met., wspom. kierownicy, c. zamek, ABS, 2 airbagi, klimat., RO, hak, relingi, roleta, bez wypadku, el. szyby - 6.700 zl + oplaty. Lubin, tel. 0512/63-74-11 GI97AYWX4

FOTO FORD MONDEO KOMBI, 1998 r., 186 tys. km, 1800 ccm, turbodiesel, zielony, I właściciel, sprowadzony, zarejestr., ABS, c. zamek, el. otw. szyby, el. reg. lusterka, klimatyzacja, 2 pod. pow., RO, wspom. kier. - 8.900 zl. Lubomierz, powiat lwówecki, tel. 075/783-39-42, 0504/11-76-57 www.mini-max.autogielda.pl mini-max@wp.pl KI3350139

FORD MONDEO KOMBI GHIA, 1998 r., 1800 ccm, 16V, perlowosrebrny met., immob., RO z CD, klimatronic, c. zamek + pilot, wspom. kierownicy, ABS, SRS, EPC, alarm, alufelgi, 4 airbagi, 4 el. szyby, el. lusterka, el. fotele, drewn. wykończenia, komputer, podgrz. fotele, dziel. tylna kanapa, welurowa tap., relingi dach. - 7.400 zl lub zamienię. Paczków, powiat nyski, tel. 0602/67-58-35, 0607/47-05-67 GI97PFJKW

FORD MONDEO hatchback, 1998 r., 1800 ccm, benz., srebrny met., klimat., el. lusterka, el. szyby, 2 airbagi, ABS, RO, podgrz. fotele, alufelgi, c. zamek, wspom. kierownicy, halogeny, welurowa tap., stan bdb - 8.900 zl. Sobótka, powiat wroclawski, tel. 0608/24-12-35 GI97HCCWT

FORD MONDEO GL KOMBI, 1998 r., 158 tys. km, 1600 ccm, 16V, wtrysk, zielony met., I właśc., bez wypadku, ks. serwisowa, klimat., ABS, airbag, c. zamek, wspom., el. szyby, el. fotele, fabr. RO, roleta, relingi, halogeny, zadbany, stan bdb, welurowa tap., dzielona kanapa - 7.800 zl. Strzelin, tel. 0728/99-40-18, 071/392-38-76 GI97JEATM

FORD MONDEO, 1999 r., 135 tys. km, 2000 ccm, granatowy met., ABS, klimat., podgrz. przednia szyba, nowe opony, kubelk. fotele, el. szyby, stan idealny - 7.900 zl. Klodzko, tel. 0607/09-69-17 GI97KL7EA

FORD MONDEO KOMBI, 1999 r., 1800 ccm, TDI, zielony met., karta pojazdu, klimat., ABS, c. zamek, wspom. kierownicy, szyberdach, podgrz. fotele, el. lusterka, el. szyby, zderzaki i lust. w kol. nadwozia, 2 airbagi, przegląd do 09.2010 r., oszczędny, alarm, RO, stan bdb - 11.000 zl lub zamienię. Klodzko, tel. 074/868-45-51, 0603/74-62-58 GI97FJJTJ

FORD MONDEO HATCHBACK GHIA, 1999 r., 140 tys. km, 1800 ccm, 16V, inst. gazowa, perlowosrebrny met., immob., RO + CD, klimat., c. zamek, wspom. kierownicy, ABS, EPC, alarm, SRS (4 airbagi), el. szyby, el. lusterka, el. reg. reflektory, ekonomiczny, podgrz. fotele, dziel. tylna kanapa, welurowa tap., serwisowany, zarejestr., kpl. dokumentacja, komputer - 8.600 zl lub zamienię. Paczków, powiat nyski, tel. 0602/67-58-35, 0607/47-05-67 GI97MHMHC

FORD MONDEO KOMBI, 1999 r., 1800 ccm, TD, niebieski metalik, klimat., 4 airbagi, relingi dach., RO oryginalne z nawigacją, zmieniacz CD, hak, roleta, pelne wyposaż. elektr., halogeny, od roku w kraju, zarejestr., stan techn. bdb, ABS - 8.100 zl. Ząbkowice Śląskie, tel. 0601/65-71-66, 074/816-97-15 GI97NANKW

FORD MONDEO SEDAN, 1999 r., 155 tys. km, 1800 ccm, TDI, 90 KM, niebieski met., ABS, klimat., wspom. kierownicy, el. szyby, ks. serwisowa - 9 900 zl. Zebrzydowa, powiat boleslawiecki, tel. 0603/26-07-51 GI97NTW3N

FORD MONDEO KOMBI Ghia, 1999 r., 138 tys. km, 1800 ccm, benz., 16V, granatowy met., 4 airbagi, klimatronic, komputer, ABS, pelne wyposaż. elektr., drewn. dodatki, welurowa tap., halogeny, alufelgi, relingi dach., roleta, stan bdb - 4.900 zl + oplaty. Zgorzelec, tel. 0787/69-14-23 GI97HNFPK

FORD MONDEO hatchback Ghia, 1999 r., 1800 ccm, turbo D, srebrny met., niedawno sprowadzony, klimatronic, 4 airbagi, alufelgi, el. szyby, el. lusterka, c. zamek + pilot, ABS, podgrz. fotele - 10.900 zl. Ziębice, powiat ząbkowicki, tel. 0503/15-15-19 GI97PFLL3

FORD MONDEO KOMBI, 1999/00 r., 1800 ccm, benz., srebrny met., klimat., 4 airbagi, ABS, relingi dach., podgrz. szyba przednia, RO, dużo dodatków, ks. serwisowa - 6 900 zl + oplaty. Boleslawiec, tel. 0880/57-96-66 GI97ELFFP

FOTO **FORD MONDEO** KOMBI, 1999/00 r., 176 tys. km, 1800 ccm, TDI, granatowy metalik, klimatronic, wspomaganie, ABS, 4 airbagi, centr. zamek, alarm, immobilizer, el. szyby, el. lusterka, el. fotel, el. reflektory, roleta, relingi, halogeny, fotele kubelkowe Recaro, opony zimowe, hak, RM z CD, podgrz. fotele i szyba przednia, stan idealny - 9.900 zl lub zamienię na tańszy. Paczków, powiat nyski, tel. 0519/13-35-50 II97PJTLC

FORD MONDEO KOMBI, 1999/00 r., 196 tys. km, 1800 ccm, TDI, granatowy met., zarejestr., klimatronic, wspom. kierownicy, ABS, 4 airbagi, c. zamek + pilot, el. lusterka, szyby, reflektory i fotel kier., immob., alarm, roleta bag., relingi dach., halogeny, RM + CD, podgrz. fotele i przednia szyba, kubelk. fotele Recaro, I właśc. - 9 900 zl. Paczków, powiat nyski, tel. 0519/13-35-50 GI97R3JFH

FORD MONDEO KOMBI, 2000 r., 130 tys. km, 1600 ccm, 16V, bialy, klimatronic, 4 airbagi, ABS, el. szyby, RO z CD i RDS, drewn. wykończenia, welurowa tap., relingi, roleta, ks. serwisowa, zadbany, stan bdb - 8 200 zl + oplaty. Chojnów, powiat legnicki, tel. 0513/70-94-71 GG9HYMK3

FOTO FORD MONDEO HATCHBACK, 2000 r., 1800 ccm, TDdi, granatowy metalik, 4-drzw., bez wypadku, garażowany, na gwarancji, kierowca niepalący, kpl. dokumentacja, I właściciel, serwisowany, sprowadzony, zarejestr., ABS, alarm, c. zamek, el. otw. szyby (4), el. reg. lusterka, ESP, klimatyzacja, 4 pod. pow., reg. kierownica, RO - 10.900 zl możliwe raty lub zamiana. Legnica, tel. 0606/38-41-82 KI3282419

FORD MONDEO KOMBI, 2000 r., 151 tys. km, 1800 ccm, TDI, srebrny met., ocynkowane nadwozie, ABS, el. lusterka, el. szyby, hak, przegląd i OC do 06. 2010 r. - 8.700 zl. Lubań, tel. 0667/45-27-08 GI97RTTA9

FORD MONDEO SEDAN, 2000 r., 163 tys. km, 1800 ccm, TDI, granatowy met., bez wypadku, garażowany, w kraju od 11.2009 r., zarejestr., karta pojazdu, wspom. kierownicy, c. zamek + pilot, el. lusterka, szyby i reflektory, 4 airbagi, ABS, RO + CD, klimat., zadbany, stan bdb, reg. kierownica i fotel kier., przegląd do 11.2010 r. - 11.900 zl. Paczków, powiat nyski, tel. 0668/11-97-98 GI97LXAA9

FORD MONDEO II SEDAN, 2000 r., 180 tys. km, 2000 ccm, TDdi, srebrny met., klimatronic, 6 airbagów, ABS, tempomat, alufelgi, el. lusterka, el. szyby, wspom. kierownicy, c. zamek, ks. serwisowa, bez wypadku - 16.500 zł + opłaty. Ścinawa, powiat lubiński, tel. 0794/33-28-85 GI97P9E4X

FORD MONDEO KOMBI, 2000 r., 228 tys. km, 1800 ccm, TDI, niebieski met., 4 airbagi, klimat., alufelgi, nawigacja, 4 el. szyby, el. reg. lusterka i fotele, c. zamek + pilot, ABS, ks. serwisowa, I właśc., halogeny, przednia szyba podgrz., stan idealny - 9.900 zł. Zielona Góra, tel. 0668/92-54-18, 0664/14-15-58 GI97JPKFC

FORD MONDEO, 2001 r., 2000 ccm, zielony met., automatic - 17.500 zł. Nysa, tel. 077/433-06-88 GI97EL4EC

FORD MONDEO SEDAN, 2001 r., 2000 ccm, TDCi, granatowy met., klimat., ABS, 4 airbagi, 4 el. szyby, wspom. kierownicy, c. zamek, RO z CD, opony zimowe - 16.800 zł. Prochowice, powiat legnicki, tel. 0796/65-18-09 GI97PXHEA

FORD MONDEO KOMBI GHIA, 2001/02 r., 193 tys. km, 2000 ccm, diesel, 115 KM, szary met., pełne wyposaż. elektr., ABS, klimatronic, 8 airbagów, alufelgi, nowe opony i klocki ham. przednie, sprow., stan bdb - 16.200 zł. Lądek-Zdrój, powiat kłodzki, tel. 0603/35-88-76, 0609/05-94-24 GI97HT9EA

FORD MONDEO, 2002 r., 183 tys. km, 2000 ccm, 115 KM, TDdi, czarny, I rej. 09.2006 r., ABS, hak, el. otw. szyby, el. reg. lusterka, klimat. automat., c. zamek, kpl. airbagów, RO z CD, kierownica wielofunkcyjna, nawigacja, wspom. kierownicy, immob., komputer, światła przeciwmgielne, kpl. alufelg - 19.900 zł. Tel. 0694/48-04-09, 0601/79-06-96 GI97RTNNJ

FORD MONDEO SEDAN, 2002 r., 178 tys. km, 2000 ccm, diesel, srebrny, ważny przegląd do 10.2010 roku, OC do 03.2010 roku, manualna skrzynia bieg., 4-drzwiowy, sprowadzony z Niemiec, zarejestr. w kraju, ABS, el. szyby i reg. lusterka, klimat., alufelgi, c. zamek, 4 airbagi, RO, przyciemn. szyby - 18.500 zł. Tel. 0517/17-58-40 GI97NL7KX

FOTO FORD MONDEO, 2002 r., 195 tys. km, 2000 ccm, diesel, srebrny met., 5-drzw., bez wypadku, kierowca niepalący, kpl. dokumentacja, sprowadzony, zarejestr., ABS, alum. felgi, c. zamek + pilot, 4 el. szyby, el. lusterka, klimatronic, 8 pod. pow., reg. kierownica, RO + nawigacja, wspom. kier., silnik z łańcuszkiem rozrządu - 19.500 zł do negocjacji. Bystrzyca Kłodzka, tel. 0605/30-59-53 II97RPNFA

FORD MONDEO KOMBI, 2002 r., 2000 ccm, TDCi, srebrny met., 8 airbagów, ABS, ASP, hak, klimat., 4 el. szyby, el. lusterka, podłokietniki, podgrz. fotele, relingi dach., roleta, RO + CD, c. zamek, alarm, alufelgi, koła zimowe, bez wypadku, bez korozji, stan bdb, zadbany, sprowadzony, zarejestr. - 19.800 zł. Duszniki-Zdrój, powiat kłodzki, tel. 0604/51-79-70 GI97JA4FX

FORD MONDEO KOMBI, 2002 r., 235 tys. km, 2000 ccm, TDI, perłowoczarny, ABS, klimat., el. szyby, ETS, el. fotel kierowcy, reg. kierownica, sprow. - 17.300 zł. Jaksonów, powiat wrocławski, tel. 0664/78-55-61 GI97LH9NN

FORD MONDEO, 2002 r., 2000 ccm, TDCi, srebrny, bez wypadku, garażowany, bogata wersja, alufelgi - 26.000 zł. Kłodzko, tel. 0664/01-16-34, 0784/59-21-96 GI97NY4HP

FORD MONDEO KOMBI, 2004 r., 194 tys. km, 2000 ccm, diesel, ciemnoniebieski, 5-drzw., bez wypadku, kierowca niepalący, kpl. dokumentacja, I właściciel, serwisowany, sprowadzony, zarejestr., ABS, alarm, c. zamek na pilota, el. otw. szyby (4), el. reg. lusterka, ESP, immobilizer, klimatronic, 6 pod. pow., tap. welurowa - 23.900 zł do negocjacji. Środa Śląska, tel. 0607/17-21-34 II97REXMH

FORD MONDEO, 2004 r., 137 tys. km, 2000 ccm, TDCi, srebrny met., pełne wyposaż. oprócz skórzanej tap., ks. serwisowa, zarejestr., stan bdb - 27.800 zł. Świdnica, tel. 0793/98-80-78 GI97F7A4K

FORD MONDEO Ghia KOMBI, 2004 r., 2000 ccm, TDCi, 130 KM, grafitowy met., 6-bieg., serwisowany, alufelgi 16", ABS, ESP, klimatronic, el. szyby, el. lusterka, podgrz. fotele, halogeny, 6 airbagów, chromowane dodatki, kpl. kół zim., RO ster. przy kierownicy, w kraju od roku, bez wypadku, stan idealny - 31.900 zł lub zam. na mniejszy. Wałbrzych, tel. 074/845-11-15, 0668/01-15-70 GG9RW33M

FORD MONDEO KOMBI, 2004 r., 178 tys. km, 2000 ccm, TDCi, pełne wyposaż. elektr., nawigacja, nowe opony - 24.900 zł. Złotoryja, tel. 0600/10-06-76 GI97RTPX3

FORD MONDEO KOMBI, 2005 r., 167 tys. km, 2000 ccm, TDCi, 116 KM, srebrny met., klimatronic, nawigacja, 6 airbagów, podgrz. fotele, ABS, ESP, RO z CD, el. szyby, ks. serwisowa, sprow. z Niemiec - 25.500 zł. Jelenia Góra, tel. 0693/50-26-25 GI97ELK4C

FORD MONDEO KOMBI, 2005 r., 2000 ccm, diesel, granatowy, 6 airbagów, 6-bieg., kierownica wielofunkcyjna, klimatronic, podłokietnik, zadbany, kierowca niepalący - 27.000 zł. Rakowice Wielkie, powiat lwówecki, tel. 0500/12-79-60 GI97NTN9X

FORD MONDEO KOMBI GHIA X PLATINUM, 2005 r., 132 tys. km, 2000 ccm, TDCi 131 KM, czarny metalik, najbogatsza wersja, 12 airbagów, jasna skórzana tap., ksenony, nawigacja, Tiptronic, parktronic, podgrz. i wentylowane fotele, komputer, tempomat, 4 el. szyby, drewn. i chrom. dodatki, ABS, ESP, halogeny, podgrz. przednia szyba, serw., drewn. kierownica - 29.800 zł. Sobótka, powiat wrocławski, tel. 0510/82-38-74 II97PTKRH

FOTO FORD MONDEO X-LINE, 2005/06 r., 107 tys. km, 2000 ccm, TDCi, srebrny met., 5-drzw., bez wypadku, garażowany, kierowca niepalący, kpl. dokumentacja, kupiony w kraju, I właściciel, serwisowany, zarejestr., ABS, alarm, c. zamek, el. otw. szyby (4), el. reg. lusterka, ESP, immobilizer, klimatronic, komputer pokl., RO, faktura VAT - 27.700 zł netto do negocjacji. Kamienna Góra, tel. 0606/23-66-76, 0660/27-27-27 www.jeepekcar.autogielda.pl jeepekcar@wp.pl KI3257249

FORD MONDEO hatchback Ghia, 2006 r., 96 tys. km, 2000 ccm, TDCI, 131 KM, perłowoczarny met., klimatronic, ABS, ESP, 4 el. szyby, el. szyberdach, el. reg. i podgrz. lusterka, el. fotele, skórzana tap., ksenony, nawigacja, tempomat, alarm, alufelgi, 8 airbagów, RO z CD, parktronic, I właśc., zadbany, ks. serwisowa, stan idealny - 35.700 zł. Bolesławiec, tel. 0886/56-94-34 GI97KW7LK

FORD MONDEO, 2006 r., 78 tys. km, 2000 ccm, TDCi, czarny met., klimatronic, ABS, ESP, komputer pokl., 6 pod. pow., el. otw. szyby, el. reg. lusterka, c. zamek, RO z CD, tempomat, alum. felgi, stan bdb - 35.500 zł + opłaty, możl. raty lub zamiana. Legnica, tel. 0794/04-42-17 GI94JM7JN

KUPIĘ KAŻDE AUTO 0-601 831 995 e-mail: ford1@interia.eu OR082502
BOLESŁAWIEC, WAŁBRZYCH, ZGORZELEC, LUBAŃ, ZŁOTORYJA

FOTO FORD MONDEO GHIA HATCHBACK, 2002 r., 175 tys. km, 2000 ccm, TDCI, srebrny metalik, 5-drzw., bez wypadku, garażowany, na gwarancji, kpl. dokumentacja, I właściciel, serwisowany, sprowadzony, zarejestr., ABS, alarm, alum. felgi 16, c. zamek, el. otw. szyby (4), ESP, immobilizer, klimatyzacja, komputer pokl., 6 pod. pow., reg. kierownica - 20.900 zł możl. raty lub zamiana. Legnica, tel. 0606/38-41-82 KI3282549

FORD MONDEO KOMBI, 2002 r., 2000 ccm, dTi, granatowy met., klimat., el. szyby, 8 airbagów, RO ze ster. przy kier., ABS - 18.700 zł. Oleśnica, tel. 0603/86-67-71 GI977RYJX

FORD MONDEO HATCHBACK GHIA, 2002 r., 2000 ccm, TDCi 115 KM, grafitowy met., 8 airbagów, klimatronic, komputer, tempomat, 4 el. szyby, alufelgi 16", welurowa tap., podłokietniki, halogeny, multifunkcyjna skórzana kierownica, lusterko fotochromowe, sensor deszczu, el. fotele, ABS, ESP, alarm, immob., c. zamek, bezwypadkowy - 18.700 zł. Sobótka, powiat wrocławski, tel. 0510/82-38-74 II97PTKTW

FORD MONDEO SEDAN, 2002 r., 99 tys. km, 1800 ccm, 16V, niebieski met., klimat., ABS, ESP, airbagi, wspom. kierownicy, c. zamek, el. szyby, el. lusterka, RO - 20.900 zł lub zamienię. Syców, powiat oleśnicki, tel. 062/785-94-95, 0795/53-61-24 GG9FFNM7

FORD MONDEO KOMBI, 2002 r., 2000 ccm, TDCi, srebrny met., pełne wyposaż. elektr., klimatronic, 6 airbagów, serwisowany, komputer, halogeny, podgrz. fotele, ESP - 18.700 zł. Wołczyn, tel. 077/414-52-80, 0663/45-13-97 GI97HNEMX

FORD MONDEO SEDAN, 2002/03 r., 115 tys. km, 2000 ccm, TDCi 115 KM, granatowy met., wspom. kierownicy, 6 airbagów, ABS, ASP, klimatronic, podgrz. szyba przednia, el. szyby, el. lusterka, c. zamek, 2 oryg. kluczyki, ks. serwisowa, bez wypadku, stan idealny, wnętrze jak nowe, sprow. z Niemiec od I właśc. - 19.400 zł. Syców, tel. 0725/92-06-77 GI97RTME4

FORD MONDEO TURNIER GHIA KOMBI, 2002/03 r., 94 tys. km, 2000 ccm, diesel, 135 KM, srebrny met., gwarancja, zarejestr., OC do 06.2010 r., relingi dach., klimatronic, 6-bieg., podgrz. szyby i siedzenia, 8 airbagów, welurowa tap., ABS, alufelgi, zadbany - 23.000 zł. Wrocław, tel. 0602/76-84-88 GI97PMARF

FORD MONDEO SEDAN, 2003 r., 164 tys. km, 2000 ccm, TDCi, klimatronic, 6 airbagów, ABS, komputer, wspom. kierownicy, el. szyby, el. lusterka, el. fotel kierowcy, welurowa tap., tempomat - 19.900 zł. Bukowice, powiat wołowski, tel. 071/359-11-51, 0603/09-23-31 GI97NEYNW

FORD MONDEO hatchback, 2003 r., 120 tys. km, 2000 ccm, TDCi, 130 KM, zielony met., podłokietnik, klimat., ABS, c. zamek + pilot, 2 kluczyki, el. fotel kierowcy, wspom. i reg. kierownicy, przednia szyba podgrz., 4 el. szyby i lust., srebrne dodatki, RO ze ster. przy kier., 8 airbagów, sprow., zadbany - 18.900 zł. Leszno, tel. 0609/62-21-00, 0501/31-73-39 GI94XREL3

FORD MONDEO hatchback, 2003 r., 120 tys. km, 2000 ccm, TDCi, srebrny, klimatronic, 4 el. szyby, el. lusterka, RO z CD, ABS, podgrz. przednia szyba, wspom. kierownicy, c. zamek, alufelgi, halogeny, stan bdb, eksploatowany w Niemczech - 21.900 zł. Sobótka, powiat wrocławski, tel. 0608/24-12-35 GI97NTRTJ

FOTO FORD MONDEO GHIA KOMBI, 2003 r., 189 tys. km, 2000 ccm, tdci 130 KM, szary metalik, 5-drzw., bez wypadku, kpl. dokumentacja, I właściciel, ABS, alarm, aut. skrzynia bieg., c. zamek, el. otw. szyby, el. lusterka, ESP, immobilizer, klimatyzacja, komputer pokl., pod. pow., reg. kierownica, tap. skórzana, tempomat, wspom. kier., ksenony - 25.900 zł. Wałbrzych, tel. 0607/57-40-03 II97RTTTC

FORD MONDEO KOMBI, 2003 r., 173 tys. km, 2000 ccm, TDdi, srebrny met., zarejestr., I właśc. w kraju, bez wypadku, ABS, klimat., el. szyby, c. zamek, RO ster. przy kierownicy, 8 airbagów, podłokietnik, el. fotel kierowcy, wspom. kierownicy, relingi dach., stan techn. i wizualny bdb - 20.000 zł. Wrocław, tel. 0500/00-74-92 GI97MLWHM

FORD MONDEO KOMBI, 2004 r., 185 tys. km, 2000 ccm, TDCi, granatowy met., I właśc. w kraju od roku, bez wypadku, kpl. dokumentacja, serwisowany, klimatronic, wspom. kierownicy, 4 airbagi, ABS, ESP, nawigacja, c. zamek, el. szyby, relingi dach., roleta bag., RO z CD, el. reg. fotel, garażowany, stan bdb - 28.600 zł lub zamienię. Legnica, tel. 0601/26-07-97, 076/721-38-95 GI94JM4HT

FORD MONDEO KOMBI, 2004 r., 2000 ccm, TDdi, biały, ks. serwisowa, serwis. w ASO, c. zamek, ABS, ESP, immob., wspom. i reg. kierownicy, el. otw. szyby, el. reg. lusterka, 4 airbagi, podgrz. fotele, klimatronic, RO z CD, dziel. tylne fotele, I właśc., reg. fotel kierowcy, reflektory, reg. mocowanie pasów - 26.800 zł. Opole, tel. 077/441-15-55, 0600/01-23-90 GI97N37NF

FOTO FORD MONDEO HATCHBACK, 2006 r., 148 tys. km, 2000 ccm, TDCi, 130 KM, czarny met., zarejestrowany, klimatronic, 6 airbagów, el. szyby, el. regulowane i podgrzewane lusterka, RO z CD ze sterowaniem przy kierownicy, 6 biegów, halogeny, ABS, kontrola trakcji, aluminiowe felgi 16", podgrzewana przednia szyba, stan b. dobry - 32.700 zł, możliwa zamiana. Złotoryja, tel. 0721/55-43-30 odpiotr@interia.pl II97RMLLT

FOTO FORD MONDEO KOMBI, 2006/07 r., 131 tys. km, 2000 ccm, TDCi, 130 KM, perłowoczarny met., sprowadzony, model 2007, nawigacja GPS, ABS, alufelgi Ford 16", 4 el. szyby, el. reg. lusterka, ESP, immob., klimatronic 2-strefowy, komputer, 8 airbagów, pakiet chromowanych elem., halogeny, tempomat, czujnik deszczu, sensor zmierzchu, przyciemn. szyby - 29.900 zł. Sobótka, powiat wrocławski, tel. 0506/11-58-05 II97RETN9

FOTO FORD MONDEO, 2008 r., 24 tys. km, 1800 ccm, TDCi, 125 KM, grafitowy metalik, bez wypadku, I właściciel, serwisowany, ABS, alarm, alufelgi, c. zamek, el. otw. szyby (4), el. reg. lusterka, ESP, klimatyzacja automatyczna, komputer pokl., 6 pod. pow., RO z CD, wspom. kier., czujnik deszczu i parkowania, z salonu, na gwarancji - 68.900 zł. Wałbrzych, tel. 0607/15-20-09, 074/842-55-50, 0601/88-19-24 www.vegacar.autogielda.pl vegacar@o2.pl KI3643509

FOTO FORD MONDEO TITANIUM, 2008 r., 65 tys. km, 1800 ccm, TDCi, 125 KM, perłowografitowy met., 5-drzw., kpl. dokumentacja, sprowadzony, ABS, alum. felgi, c. zamek, el. otw. szyby, el. reg. lusterka, ESP, immobilizer, klimatyzacja, komputer pokl., 8 pod. pow., reg. kierownica, RO z CD, tempomat, wspom. kier. - 52.300 zł. Wrocław, tel. 0601/56-40-04, 071/725-55-67, 075/730-13-65 www.auto-linie.autogielda.pl KI3639649

FOTO FORD MONDEO TITANIUM, 2008 r., 41 tys. km, 1800 ccm, TDCI 125 KM, perłowografitowy met., 5-drzw., sprowadzony, ABS, c. zamek, el. otw. szyby, el. reg. lusterka, immobilizer, klimatyzacja, komputer pokl., pod. pow., reg. kierownica, RO + CD, tempomat, wspom. kier. - 62.900 zł. Wrocław, tel. 0601/56-40-04, 071/725-55-67, 075/730-13-65 www.auto-linie.autogielda.pl KI2667119

FORD MUSTANG, 2008 r., 4200 ccm, wtrysk, czarny met., II właśc., ks. serwisowa, serwisowany, c. zamek, wspom. i reg. kierownicy, el. otw. szyby, el. reg. lusterka, 4 airbagi, klimat., RO, dziel. tylne fotele, alum. felgi - 69.800 zł. Opole, tel. 077/441-15-55, 0600/01-23-90 GI97LHEE7

FORD PROBE, 1994 r., 2000 ccm, benz., ważne OC i przegląd - 2.600 zł. Wrocław, tel. 0889/47-85-41 GI97EJ9LJ

FORD PROBE II, 1995 r., czerwony, zarejestr., ubezpieczony, stan bdb - 5.800 zł. Prochowice, powiat legnicki, tel. 0783/03-16-11 GI97LW9EN

FORD PUMA, 1997 r., 1700 ccm, benz., czarny met., 2 airbagi, klimatyzacja, el. reg. lusterka, el. otw. szyby, ABS, nowe opony, zadbany, stan bdb, eksploatowany przez kobietę - 10.000 zł. Jelcz-Laskowice, powiat oławski, tel. 0504/72-84-34 GI97RTNNR

FORD PUMA COUPE, 1997 r., 1700 ccm, zielony met., stan db, po wymianie rozrządu, świec i przewodów wys. napięcia, w kraju od 2 lat, sprow. ze Szwajcarii, ważne OC, alufelgi 17" + opony zimowe - 10.500 zł, do negocjacji. Wrocław, tel. 0660/06-16-73 GI97RTNKN

FORD PUMA, 1999 r., 155 tys. km, 1700 ccm, benz., 125 KM, srebrny, 2 airbagi, klimat., ABS, c. zamek, el. szyby, el. lusterka, stan bdb, w kraju od roku, zarejestr. - 11.200 zł. Chojnów, powiat legnicki, tel. 0513/70-94-71 GI973PYTA

FORD PUMA, 1999 r., 1700 ccm, benz., srebrny met., pełne wyposaż. elektr., klimat., 4 airbagi, alufelgi, halogeny - 12.500 zł. Wołczyn, tel. 077/414-52-80, 0663/45-13-97 GI97HNEN7

FORD PUMA, 2000 r., 158 tys. km, 1400 ccm, 16V, benz., czerwony, 4 airbagi, klimat., wspom. kierownicy, c. zamek, el. szyby, alufelgi, atrakc. wygląd, sprowadzony, opłacony, stan bdb - 12.900 zł. Gryfów Śląski, tel. 075/781-12-09, 0600/43-68-45 GI97CFCR4

FOTO FORD S-MAX MINIVAN, 2006 r., 1800 ccm, TDCi, srebrny metalik, 125 KM, klimatronic 2-stref., szklany dach, parktronic (przód i tył), system nawigacji z dużym dotykowym wyświetlaczem, 9 airbagów, airbag na kolana, ESP, aluminiowe felgi, wielofunkcyjna skórzana kierownica, 6 biegów, el. lusterka, lusterko fotochrom. - 57.900 zł. Rydzyna, powiat leszczyński, tel. 0511/33-11-66, 0511/33-11-88 www.autowega.autogielda.pl artur10@onet.pl KI1922149

FOTO FORD S-MAX TITANIUM, 2006 r., 80 tys. km, 1800 ccm, diesel, perłowoszary metalik, 5-drzw., ABS, alum. felgi, c. zamek, el. otw. szyby (4), el. reg. lusterka, immobilizer, klimatyzacja, komputer pokl., 9 pod. pow., reg. kierownica, RO + CD, tempomat, wspom. kier., w 100% bez wypadku - 61.900 zł. Wrocław, tel. 0601/56-40-04, 071/725-55-67, 075/730-13-65 www.auto-linie.autogielda.pl KI1389539

FOTO FORD S-MAX TITANIUM, 2008 r., 16 tys. km, 2000 ccm, TDCi 125 KM, perłowoszary metalik, 7 miejsc, 5-drzw., sprowadzony, ABS, alum. felgi, c. zamek, el. otw. szyby, el. reg. lusterka, immobilizer, klimatyzacja, komputer pokl., pod. pow., reg. kierownica, RO + CD, tempomat, wspom. kier. - 76.900 zł. Wrocław, tel. 0601/56-40-04, 071/725-55-67, 075/730-13-65 www.auto-linie.autogielda.pl KI2187979

FORD SCORPIO SEDAN, 1990 r., 2000 ccm, DOHC, niebieski met., alufelgi, RO z CD i MP3, inst. gazowa, OC do 04.2010 r., szyberdach, wspom. kierownicy, c. zamek, zadbany - 2.700 zł. Wrocław, tel. 0667/98-95-43 GI97RTPNW

FORD SCORPIO, 1992 r., 2500 ccm, benz. - 1.000 zł. Wrocław, tel. 0889/47-85-41 GI97EJ9NE

FORD SCORPIO KOMBI, 1995/96 r., granatowy met., zarejestr., I właśc., pełne wyposaż. oprócz skórzanej tap. - 6.300 zł lub zamienię. Oława, tel. 0794/63-43-77 GI97CLNAE

FORD SCORPIO SEDAN, 1996 r., 2900 ccm, benz., inst. gaz., el. szyby, el. lusterka, automatic, 2 airbagi, klimatronic, ABS, przyciemn. szyby, ważne OC i przegląd - 3.500 zł. Bolesławiec, tel. 0798/22-97-63 GI97RETMA

FORD SCORPIO MK2 KOMBI, 1996 r., 200 tys. km, 2500 ccm, turbo D, kremowy, stan bdb, bogate wyposaż., el. szyby, el. szyberdach, drewn. wykończenia, welurowe fotele, ważne OC i przegląd, hak, halogeny, alufelgi, relingi dach., roleta bag., stan bdb - 5.700 zł. Wrocław, tel. 0784/56-06-72 GI97P4CPF

FORD SIERRA SEDAN, 1990 r., 2300 ccm, diesel, czarny, ważne OC i przegląd, stan bdb - 1.550 zł. Jelenia Góra, tel. 0727/22-79-17 GI97NENLT

FORD SIERRA KOMBI, 1991 r., 1800 ccm, turbo D - 2.200 zł. Brzeg Dolny, powiat wołowski, tel. 0722/19-10-52 GI97MT7KW

FORD SIERRA hatchback, 1991 r., 2000 ccm, DOHC, sprow. - 900 zł + opłaty. Opole, tel. 0698/30-76-80 GI97EWXFM

FORD SIERRA KOMBI, 1991 r., 130 tys. km, 1600 ccm, benz., czerwony, stan bdb - 1.500 zł + opłaty. Opole, tel. 0698/30-76-80 GI974LN7M

FORD SIERRA SEDAN D, 1991 r., 198 tys. km, 1800 ccm, diesel, bordowy met., 4-drzw., zarejestr., tap. welurowa - 1.850 zł możliwe raty lub zamiana. Strzelin, tel. 0791/12-34-56, 0696/72-72-72, 071/788-43-33 www.dea.autogielda.pl dea@dea.net.pl KI3796089

FORD SIERRA, 1993 r., 1800 ccm, turbo D, srebrny met., relingi dach., hak, ABS, wspom. kierownicy, c. zamek, stan bdb - 3.500 zł. Milicz, tel. 071/384-96-83, 0665/77-60-73 GI97RTNAX

FORD WINDSTAR, 1995 r., 3800 ccm, benz., inst. gaz. - 5.000 zł. Jarocin, tel. 0791/83-87-23 GI97HRML4

FOTO FORD WINDSTAR VAN, 1997 r., 3800 ccm, benz., inst. gaz., zielony metalik, 4-drzw., kpl. dokumentacja, zarejestrowany w Polsce, ABS, alarm, aut. skrzynia bieg., c. zamek, el. reg. lusterka, immobilizer, klimatyzacja, komputer pokl., pod. pow., reg. kierownica, RO, tap. skórzana, tempomat, wspom. kier. - 8.400 zł. Winów k. Opola, tel. 0696/18-88-19, 077/457-24-53 autopol.opole@wp.pl KI3553269

GMC

GMC YUKON, 2003 r., 5700 ccm, 8-osobowy, pełne wyposaż. - 64.000 zł. Roztoka, powiat świdnicki, tel. 0663/37-49-30 GI97FETCT

HONDA

HONDA ACCORD AERODECK, 1988 r., 2000 ccm, srebrny - 1.900 zł. Wrocław, tel. 0512/97-87-11 GG9PJRW4

HONDA ACCORD, 1991 r., 2000 ccm, benz., inst. gaz., niebieski met., zarejestr., stan db, wspom. kierownicy, welurowa tap., hak - 2.200 zł. Nowogród Bobrzański, powiat zielonogórski, tel. 0668/39-60-03 GI97NHYYJ

CZĘŚCI DO AUT JAPOŃSKICH I KOREAŃSKICH
tłoki, tuleje, pierścienie, panewki, uszczelki, uszczelniacze, paski rozrządu, napinacze pasków, korbowody, wałki rozrządu, łańcuchy rozrządu, filtry, świece, głowice, sprzęgła, prowadnice, zawory i wiele innych
Wrocław, ul. Nasypowa 24, tel. 793-00-85

HONDA ACCORD, 1994 r., 138 tys. km, 2000 ccm, niebieski met., klimat., el. szyberdach, el. szyby, c. zamek, wspom. kierownicy, el. reg. reflektory, podgrz. szyba tylna, immob. - 8.800 zł lub zam. na Mercedesa „okularnika", VW Sharana, Opla Astrę. Kępno, tel. 0723/44-78-59 GI97R7KTJ

HONDA ACCORD KOMBI, 1995 r., 143 tys. km, 2000 ccm, bordowy, wspom. kierownicy, klimat., el. lusterka, el. szyby, c. zamek, szyberdach, immob., 2 airbagi, roleta bagażnika - 5.900 zł. Ostrów Wielkopolski, tel. 0608/78-14-51 GI97R7NYP

HONDA ACCORD, 1996 r., 137 tys. km, 1800 ccm, czarny, c. zamek, wspom. kierownicy, ABS, el. szyby - 6.500 zł + opłaty. Piotrowice, powiat jaworski, tel. 0721/02-51-52, 0698/13-57-94 GI97MAP4P

HONDA ACCORD AERODECK, 1997 r., 2000 ccm, wtrysk, granatowy met., alum. felgi, c. zamek, wspom. i reg. kierownicy, ABS, alarm, immob., el. otw. szyby (4), klimat., RO, komputer pokładowy, welurowa tap., reg. fotel kierowcy, reflektory, reg. mocowanie pasów - 12.900 zł. Opole, tel. 077/441-15-55, 0600/01-23-90 GI97FTT3T

HONDA ACCORD, 1998/99 r., 160 tys. km, 1800 ccm, VVT-i, zielony met., 4 airbagi, ABS, klimat., el. szyby, el. lusterka, alufelgi, ks. serwisowa, I właśc., stan bdb - 12.900 zł + opłaty. Bolesławiec, tel. 0794/72-15-91 GI97N7A7F

HONDA ACCORD SEDAN, 2000 r., 1800 ccm, benz., srebrny met., ABS, c. zamek, parktronic, klimat., el. szyby, el. lusterka, komputer, 4 airbagi, wspom. kierownicy, sprow. z Niemiec, bez wypadku - 16.900 zł. Ziębice, powiat ząbkowicki, tel. 0503/15-15-19 GI97PFLJ7

HONDA ACCORD KOMBI, 2004 r., 180 tys. km, 2200 ccm, TDI, grafitowy, el. szyby, el. lusterka, skórzana tap., sensor deszczu, podgrz. fotele, el. otw. klapa tylna, I właśc. w kraju, kupiony w salonie w Niemczech - 45.200 zł. Kłodzko, tel. 0513/37-99-67 GI97R3FWC

HONDA ACCORD, 2004 r., 199 tys. km, 2400 ccm, benz., met., serwisowany, zarejestr., alum. felgi, c. zamek, el. otw. szyby, immobilizer, klimatronic, 8 airbagów, ABS z EBD, podłokietnik, ksenony, halogeny, sensor deszczu, parktronic, 6-bieg., el. fotel kierowcy, wielofunkcyjna kier., skórzana kier., RO z CD - 39.500 zł. Trzebnica, tel. 0601/16-27-98, 0506/01-34-90 GI97JXWY7

HONDA ACCORD SEDAN, 2008 r., 28 tys. km, 2200 ccm, diesel, grafitowy metalik, 150 KM, ksenony, 2x parktronic, pakiet chrom. dodatków, el. wentylowane fotele z pamięcią ustaw., skórzana tapicerka, kierownica multimedialna, 2 x klimatronic, 6 biegów, Premium audio system, duża kolorowa naw., RO/CD/MP3, VSA, el. składane lusterka - 89.900 zł lub zamiana. Rydzyna, tel. 0511/33-11-66, 0511/33-11-88 www.autowega.autogielda.pl artur10@onet.pl KI3803559

HONDA CITY COMFORT SEDAN, 2007 r., 5 tys. km, 1400 ccm, wtrysk, bordowy metalik, kupiony w salonie we Wrocławiu, bez wypadku, I właśc., wspom. kierownicy, c. zamek, immob., opony zimowe, serwisowany, kpl. dokumentacja, ABS, klimat., EBD, garażowany, reg. kierownica i fotel kier., na gwarancji, podgrz. lusterka - 44.000 zł. Nowa Ruda, powiat kłodzki, tel. 0697/06-27-12 GI97KR97F

HONDA CIVIC, 1989 r., 1300 ccm, benz., czerwony, ważne OC i przegląd - 1.100 zł. Wrocław, tel. 0889/47-85-41 GI97EYWMJ

HONDA CIVIC, 1991 r., 150 tys. km, 1300 ccm, benz., grafitowy met., stan bdb, sprow. z Niemiec, niemiecka dokumentacja - 1.600 zł. Chojnów, powiat legnicki, tel. 0692/18-12-97 GI97PTE9H

FOTO HONDA CIVIC, 1991 r., 193 tys. km, 1300 ccm, benz., czerwony, 3-drzw., oryg. przebieg, nowe opony letnie i zimowe, nowy akumulator, stan techn. idealny, po wymianie zawieszenia i wielu innych części, od 1993 r. właścicielem była kobieta - 2.900 zł do negocjacji. Legnica, tel. 0792/23-42-62 II97RPNA7

HONDA CIVIC SEDAN, 1992 r., 240 tys. km, 1500 ccm, obniżony, el. szyby, nowe płyny, koła zimowe, lotka, zarejestr., ważne OC i przegląd, stan db - 3.600 zł lub zamienię na lawetę (z dopłatą z mojej strony). Wrocław, tel. 0791/07-57-88 GI97RTRCK

HONDA CIVIC SEDAN, 1992 r., 1500 ccm, benz., 16V, wiśniowy, koła zimowe, po wymianie sprzęgła i pierścieni tłokowych, stan db, zarejestr. w kraju, w ciągłej eksploat. - 3.550 zł. Wrocław, tel. 0691/03-68-38 GI97RTRE4

HONDA CIVIC, 1993 r., 140 tys. km, 1300 ccm, benz., czerwony, alufelgi, zarejestr. w kraju - 4.200 zł. Gromadka, powiat bolesławiecki, tel. 0667/74-23-22 GI97RTRKN

HONDA CIVIC, 1995 r., 160 tys. km, 1600 ccm, VVT-i, 125 KM, zielony met., 5-drzw., nowy model, klimat., alufelgi, szyberdach, wspom. kierownicy, el. szyby, ABS, c. zamek, sprow., opłacony, stan bdb - 8.900 zł. Gryfów Śląski, tel. 075/781-12-09, 0600/43-68-45 GI97H44PF

HONDA CIVIC, 1995 r., 167 tys. km, 1300 ccm, 16V, morski met., po tuningu, b. atrakc. wygląd, zadbany, ważne OC i przegląd - 5.900 zł. Świebodzin, tel. 0608/80-58-38 GI97RTNLF

HONDA CIVIC HATCHBACK, 1996 r., 171 tys. km, 1400 ccm, benz., inst. gaz., zielony met., immob., 2 airbagi, stan bdb, zarejestr., ubezpieczony - 7.500 zł. Mrozów, powiat średzki, tel. 0661/10-51-17 GI97NF33Y

HONDA CIVIC, 1997 r., 199 tys. km, 2000 ccm, TDI, granatowy met., 5-drzw., klimat., wspom. kierownicy, ABS, c. zamek, el. szyby, welurowa tap., sprow., opłacony, stan idealny - 10.900 zł. Gryfów Śląski, tel. 075/781-12-09, 0600/43-68-45 GI94W4LNT

HONDA CIVIC, 1997 r., 1600 ccm, benz., 5-drzwiowy, el. szyby, klimat., el. lusterka, wspom. kierownicy, c. zamek, stan bdb - 10.500 zł. Ziębice, powiat ząbkowicki, tel. 0502/74-52-07 GI97H3YNH

HONDA CIVIC, 1997/98 r., 105 tys. km, 1400 ccm, benz., 90 KM, srebrny met., 5-drzwiowy, c. zamek, alarm + pilot, el. szyby, el. lusterka, el. reg. reflektory, RO z CD, hak, 2 airbagi, bez wypadku, 2 kpl. kół, kpl. dokumentacja, I właśc., z salonu w kraju, ważne OC i przegląd - 11.000 zł. Namysłów, tel. 077/410-16-59, 0604/11-43-68 GI97RTL4C

HONDA CIVIC, 1998 r., 169 tys. km, 1400 ccm, benz., zielony met., 2 airbagi, ABS, wspom. kierownicy, 3-drzwiowy, klimat., c. zamek, reg. kierownica, dziel. tylna kanapa, sprowadzony, opłacony, stan bdb - 9.200 zł. Mirsk, powiat lwówecki, tel. 0663/37-43-64, 0697/13-30-54 GI97NM7CF

FOTO HONDA CIVIC SEDAN, 1999 r., 102 tys. km, 1400 ccm, 90 KM, benz., czarny, 4-drzw., sprowadzony, zarejestr., ABS, alum. felgi, c. zamek, el. reg. lusterka, klimatyzacja, komputer pokl., 4 pod. pow., RO, wspom. kier. - 12.900 zł. Lubomierz, tel. 075/783-39-42, 0504/11-76-57 www.mini-max.autogielda.pl mini-max@wp.pl KI3350149

FOTO HONDA CIVIC, 1999 r., 146 tys. km, 1400 ccm, zielony, 3-drzw., serwisowany, sprowadzony, zarejestr., ABS, alum. felgi, c. zamek, el. otw. szyby, el. reg. lusterka, immobilizer, klimatyzacja, 4 pod. pow., wspom. kier. - 12.900 zł. Lubomierz, tel. 075/783-39-42, 0504/11-76-57 www.mini-max.autogielda.pl mini-max@wp.pl KI3188289

FOTO HONDA CIVIC SEDAN, 1999 r., 1500 ccm, 16V, złoty metalik, kupiony w salonie, serwisowany, alarm, c. zamek, wspomaganie kier., alum. felgi, ABS, RO z CD, el. szyby, lusterka i szyberdach, 2 poduszki pow., zadbany - 15.900 zł. Ząbkowice Śląskie, tel. 074/815-40-17, 0602/63-11-73 www.combi.autogielda.pl auto.komis.combi@neostrada.pl KI0710449

FOTO HONDA CIVIC, 1999 r., 122 tys. km, 1400 ccm, benz., srebrny metalik, 3-drzw., garażowany, kierowca niepalący, kpl. dokumentacja, I właściciel, serwisowany, sprowadzony, zarejestr., ABS, alum. felgi, immobilizer, klimatyzacja, 2 pod. pow., RO, tap. welurowa, wspom. kier. - 11.900 zł. Żary, tel. 0605/59-03-89, 068/470-41-51 autoczesci.zary@interia.pl KI2905049

FOTO HONDA CIVIC SEDAN, 2003 r., 148 tys. km, 1600 ccm, V-Tec, srebrny metalik, 4-drzw., bez wypadku, kierowca niepalący, kpl. dokumentacja, kupiony w kraju, I właściciel jedyny użytkownik, serwisowany, zarejestr., ABS, alarm, alum. felgi, c. zamek, el. otw. szyby (4), el. reg. lusterka, ESP, immobilizer, klimatyzacja manualna - 26.500 zł do uzgodnienia. Jelenia Góra, tel. 0607/10-08-70, 075/754-20-11 biuro r@wp.pl II97PFFTY

FOTO HONDA CIVIC, 2003 r., 135 tys. km, 1700 ccm, CTDI, 101 KM, srebrny metalik, serwisowany, sprowadzony, ABS, alum. felgi, c. zamek, el. otw. szyby, el. reg. lusterka, ESP, immobilizer, klimatyzacja, komputer pokl., pod. pow., reg. kierownica, RO z CD, bardzo czyste i zadbane wnętrze, stan idealny - 21.800 zł + opłaty. Legnica, tel. 0880/37-22-72 bryk3@wp.pl II97RMMJK

HONDA CIVIC, 2003 r., 110 tys. km, 1600 ccm, 110 KM, srebrny, ABS, klimat., 4 airbagi, alufelgi, RO, stan techn. bdb, 3-drzwiowy - 19.000 zł + opłaty. Wrocław, tel. 0696/88-01-60 GI97RTN9J

HONDA CIVIC, 2004 r., 140 tys. km, 1700 ccm, TDdi, srebrny met., 5-drzwiowy, klimatronic, el. szyby, ABS, welurowa tap., komputer, 6 airbagów - 22.800 zł. Kamienica, powiat nyski, tel. 0606/28-31-54 GI97RTLPW

FOTO HONDA CIVIC COMFORT, 2006 r., 89 tys. km, 1400 ccm, 16V, i-DSi, jasnobrązowy metalik, 5-drzw., bez wypadku, garażowany, kupiony w kraju, I właściciel, serwisowany, zarejestr., ABS, alarm, c. zamek, el. szyby (4), el. reg. lusterka, ESP, immobilizer, klimatyzacja, komputer pokl., 8 pod. pow., reg. kierownica, RO z CD/MP3, tap. welurowa - 43.700 zł, raty, zamiana, leasing, faktura VAT. Kamienna Góra, tel. 0606/23-66-76, 0660/27-27-27 www.jeepekcar.autogielda.pl jeepekcar@wp.pl KI0945629

HONDA CIVIC COMFORT PLUS, 2006/07 r., 18 tys. km, 1400 ccm, benz., antracytowy met., 5-drzw., I właśc., z salonu, bez wypadku, 5-drzwiowy, bogate wyposaż., 2 kpl. kół - 56.000 zł lub zamienię. Wrocław, tel. 0515/36-54-78 GI97EP9PA

HONDA CIVIC SEDAN, 2007 r., 42 tys. km, 1800 ccm, benz., piaskowy met., najmocniejsza wersja, automatic, alarm, 2 kpl. kół, alufelgi, pokrowce, bag. dachowy na gwarancji, serwisowany, garażowany, stan idealny - 44.000 zł lub zamienię na busa po 2006 r. Wrocław, tel. 0788/53-94-08 GI97CYK9Y

FOTO HONDA CIVIC HATCHBACK, 2008 r., 24 tys. km, 1400 ccm, i-DSI, czerwony, 5-drzw., kierowca niepalący, I właściciel w Polsce, sprowadzony, zarejestr., ABS, alum. felgi 16", c. zamek, el. otw. szyby (4), el. reg. lusterka, ESP, immobilizer, klimatyzacja elektroniczna, komputer pokl., 8 pod. pow., reg. kierownica, RO z CD - 41.300 zł. Bolesławiec, tel. 0792/23-73-11 gacek237@op.pl II97P4FCP

FOTO HONDA CR-V, 2007 r., 62 tys. km, 2000 ccm, niebieski metalik, 5-drzw., garażowany, kpl. dokumentacja, I właściciel w kraju, sprowadzony, zarejestr., ABS, alarm, alufelgi 17", aut. skrzynia bieg. wersja europejska, c. zamek z pilotem, el. otw. szyby (4), el. reg. lusterka, ESP, klimatyzacja dwustrefowa, tempomat - 66.900 zł. Granowiec, powiat ostrowski, tel. 0608/35-15-38 II97R7P73

HONDA CRX, 1993 r., 1600 ccm, benz., 16V, met., zarejestr., alum. felgi, nowe opony, b. dużo nowych części, nie wymaga wkładu finans., stan bdb - 8.700 zł. Prusice, powiat trzebnicki, tel. 0601/79-29-77, 0602/31-83-51 GI97E9HJ9

FOTO HONDA FR-V, 2005/06 r., 79 tys. km, 1700 ccm, V-TEC, czarny met., 6-osobowy, 5-drzw., bez wypadku, garażowany, kierowca niepalący, kpl. dokumentacja, I właściciel, serwisowany, sprow., zarejestr., ABS, alarm, alufelgi, c. zamek, 4 el. szyby, el. reg. lusterka, ESP, immobilizer, klimatronic, 8 airbagów - 48.800 zł do negocjacji. Kamienna Góra, tel. 0606/23-66-76, 0660/27-27-27 www.jeepekcar.autogielda.pl jeepekcar@wp.pl KI3642229

HONDA PRELUDE, 1992 r., 170 tys. km, 2000 ccm, benz., sprow. ze Szwajcarii, ks. serwisowa - 8.500 zł. Świdnica, tel. 0605/29-34-36 GI97JHAAP

HONDA PRELUDE, 1998 r., 170 tys. km, 2000 ccm, wtrysk, 133 KM, srebrny met., stan bdb, atrakc. wygląd, pełne wyposaż. elektr., ABS, wspom. kierownicy, RO z CD Pioneer, szyberdach, 2 airbagi, niklowane alufelgi 17", ładne, w kraju od 2 lat, kpl. dokumentacja, zarejestr. - 12.800 zł. Wrocław, tel. 0886/25-25-50 GI97MRXKK

HYUNDAI

HYUNDAI ACCENT COUPE, 1999 r., 90 tys. km, 1500 ccm, 100 KM, srebrny met., sprowadzony, zarejestr., klimat., 2 airbagi, ABS, immob., wspom. kierownicy, nowe opony, RO z CD, I właśc., zadbany, stan bdb - 6.800 zł. Paczków, powiat nyski, tel. 077/431-75-13, 0692/04-27-91 GI97N73EX

HYUNDAI ACCENT III SEDAN, 2000 r., 79 tys. km, 1300 ccm, czarny, z salonu, I właśc., zarejestr., ważne OC, bez wypadku, wspom. kierownicy, el. szyby, welurowa tap., stan bdb - 8.900 zł lub zamienię na tańszy. Ujeździec Wielki, powiat trzebnicki, tel. 0783/02-57-41 GI97RTTA3

HYUNDAI ACCENT hatchback, 2002/03 r., 78 tys. km, 1300 ccm, benz., srebrny met., 3-drzwiowy, sprow., zarejestr., klimat., 4 airbagi, wspom. kierownicy, RO, alarm, ks. serwisowa, stan idealny - 10.700 zł. Paczków, powiat nyski, tel. 0692/04-27-91 GI97R3KXE

HYUNDAI ATOS, 1999 r., 122 tys. km, 1000 ccm, benz., czarny met., stan techn. bdb, zadbany, 2 airbagi, klimatyzacja, c. zamek, nowe opony, wspom. kier., el. otw. szyby, ważne OC i przegląd, I właśc. - 5.900 zł. Wrocław, tel. 0793/43-64-13 GI97NTXYN

HYUNDAI ATOS, 2000 r., 1000 ccm, benz., czerwony, 4-drzw., kupiony w kraju, I właściciel, alarm, c. zamek, pod. pow., RO, stan bdb - 8.700 zł. Świdnica, tel. 0605/82-15-63 II97R7JT4

FOTO HYUNDAI GETZ, 2007 r., 28 tys. km, 1100 ccm, wtrysk, czarny met., 3-drzw., kierowca niepalący, kpl. dokumentacja, serwisowany, sprowadzony, zarejestr., el. otw. szyby (2), el. reg. lusterka, immobilizer, 4 pod. pow., wspom. kier. - 15.400 zł. Góra, tel. 0501/86-59-06, 065/543-26-95 autokram@wp.pl KI0369069

HYUNDAI LANTRA GLS, 1994 r., 1500 ccm, benz., inst. gaz., granatowy, el. szyby, c. zamek, szyberdach, wspom. kierownicy - 1.700 zł. Oława, tel. 0662/55-52-45 GI97EP4FM

HYUNDAI LANTRA, 1996 r., 1500 ccm, 16V + inst. gaz., granatowy met., nowy model, zarejestr., ubezpieczony, do poprawek lakiern. - 2.990 zł lub zamienię. Jelenia Góra, tel. 0604/35-22-07, 0605/14-58-94 GI97PFKH9

HYUNDAI LANTRA KOMBI, 1997 r., 1600 ccm, benz., srebrny, zarejestr., wspom. kier., airbag, wyposaż. el., c. zamek, stan bdb - 5.400 zł lub zamienię. Prusice, powiat trzebnicki, tel. 0602/31-83-51, 0601/79-29-77 GI97P4F39

HYUNDAI LANTRA II KOMBI, 1997 r., 1500 ccm, 16V, srebrny met., 2 airbagi, wspom. kierownicy, c. zamek, el. otw. szyby, ABS, welurowa tap., immob., relingi dach., roleta, sprow. z Niemiec, w kraju od 2 dni, opłacona akcyza, stan bdb - 2.900 zł. Szamotuły, tel. 0698/36-52-53 GI97P9AHC

HYUNDAI LANTRA KOMBI, 1998 r., 1600 ccm, benz., bordowy, ważne OC i przegląd - 3.900 zł. Wrocław, tel. 0889/47-85-41 GI97ELLTE

HYUNDAI PONY SEDAN, 1991 r., 1500 ccm + inst. gazowa, srebrny - 1.700 zł. Kalisz, tel. 062/761-45-14, 0604/80-70-60 GI97RTWEJ

HYUNDAI PONY SEDAN, 1991 r., 210 tys. km, 1500 ccm, benz., biały, 4-drzw., zarejestr., ubezpieczony, korozja - 750 zł. Złotoryja, tel. 0605/85-50-52 GI97PXHRW

HYUNDAI PONY SEDAN, 1993 r., 210 tys. km, 1500 ccm, benz., czerwony, klimat., c. zamek, wspom. kierownicy, RO z CD, zarejestr., ważne OC i przegląd, opony zimowe, stan bdb, zadbane wnętrze - 1.900 zł. Kamienna Góra, tel. 0798/68-79-19 GI97NALW4

HYUNDAI PONY, 1993 r., 1500 ccm, benz., inst. gaz., niebieski, wspom. kierownicy, 2 airbagi, el. szyby, 2 kpl. kół (letn. i zim.) - 3.500 zł. Paczków, powiat nyski, tel. 0661/78-73-57 GI97KW7WP

HYUNDAI S-COUPE, 1992 r., 1500 ccm, benz. - 2.200 zł lub zamienię na inny. Wrocław, tel. 0889/47-85-41 GI97EYWPN

HYUNDAI S-COUPE, 1994 r., 1500 ccm, benz., czerwony, wspom. kierownicy, szyberdach, nowy rozrząd, opony zimowe w bdb stanie, opłacony do czerwca 2010 roku, bez korozji lub zamiana na FORDA ESCORTA KOMBI - diesel lub MONDEO - 3.000 zł lub zam. na FORDA ESCORTA KOMBI lub MONDEO. Złotoryja, tel. 0605/68-49-56, 0723/47-68-98 GI97RTPAR

HYUNDAI SONATA, 1998/99 r., 2000 ccm, benz., inst. gaz., czarny met., klimat., bogata wersja, skórzana tap., pełne wyposaż. elektr., zarejestr., ubezpieczony - 5.900 zł lub zam. na inny, może być uszkodzony. Jelenia Góra, tel. 0604/35-22-07, 0605/14-58-94 GG977LWXK

HYUNDAI SONATA LIMUZYNA, 2001/02 r., 150 tys. km, 2000 ccm, 16V, benz. 131 KM, czarno-zielony met., klimat., pełne wyposaż. elektr., ABS, kontrola trakcji, 4 airbagi, c. zamek, wspom. kierownicy, ogrzew. Webasto, alufelgi, halogeny, serwisowany, I właśc., bez wypadku, stan idealny, sprow. z Niemiec, zarejestr. - 13.900 zł. Chojnów, powiat legnicki, tel. 0788/88-58-16 GI97FPKN7

FOTO HYUNDAI TRAJET VAN-HOOL, 2001 r., 2000 ccm, CRD, zielony metalik, bez wypadku, wnętrze czyste i zadbane, ABS, stan bardzo dobry, garażowany, kier. niepalący, I właściciel, wspom., sprowadzony, zarejestr., alarm, el. otw. szyby, klimatyzacja, pod. pow., RO, 7-osobowy, idealny dla rodziny - 19.800 zł, raty, zamiana. Legnickie Pole, tel. 0605/28-37-83, 076/858-20-02 romanprokopczak@wp.pl KI3123309

HYUNDAI TRAJET, 2002 r., 211 tys. km, 2000 ccm, CRDi, czarny, 7-osob., el. lusterka, el. szyby, ABS, RO z CD, klimat., automatic, relingi dach., halogeny, stan techn. bdb - 28.500 zł. Trzebnica, tel. 0509/87-55-15 GG9CFA4W

HYUNDAI TRAJET COMFORT VAN, 2002/03 r., 132 tys. km, 2000 ccm, CRDi, 16V, 120 KM, morski met., 7-osobowy, klimat., alarm, 4 airbagi, el. 4 szyby, c. zamek + pilot, el. lusterka, RO z CD, ABS, wspom. kierownicy, reg. kierownica, halogeny, relingi dach., ks. serwisowa, 2 kluczyki, I właśc., bez wypadku, garażowany, w kraju od tygodnia, stan idealny - 23.500 zł do negocjacji. Wrocław, tel. 0601/78-41-12, 0886/58-95-34 GI97LXLJH

HYUNDAI XG 30 SEDAN, 2002 r., 172 tys. km, 3000 ccm, inst. gaz., ciemnozielony, pełne wyposaż., stan bdb, klimat., skórzana tap., alufelgi, el. fotele - 25.000 zł. Wrocław, tel. 0601/41-51-88 GI97MTA9H

INFINITI

INFINITI I30, 1996 r., 100 tys. km, 3000 ccm, V6, złoty met., pełne wyposaż., skórzana kier. w kolorze kremowym - 11.000 zł lub zamienię. Żmigród, powiat trzebnicki, tel. 0601/86-12-04 GI97JPJWL

INFINITI Q45, 2002 r., 4500 ccm, V8, ciemnozielony met., bogate wyposaż. - 55.000 zł. Bartoszowa, powiat strzeliński, tel. 071/393-30-70 GI973CPTK

JAGUAR

JAGUAR SOVEREIGN LIMUZYNA, 1996 r., 2000 ccm, granatowy, zarejestr., ważne OC, I właśc., stan idealny, pełne wyposaż., skórzana tap. - 19.700 zł lub zamienię na vana. Wrocław, tel. 0783/02-57-41 GI97RTTAP

FOTO JAGUAR X-TYPE, 2003/04 r., 149 tys. km, 2000 ccm, TDI, srebrny metalik, I właściciel, bez wypadku, oryg. lakier i przebieg, kpl. dokumentacja, serwisowany w ASO, 4-drzwiowy, 5-biegowy, klimatronic, 10 airbagów, ABS, drewniane wykończenia, skórzana tapicerka, alufelgi, parktronic, pełne wyposaż. - 41.900 zł, możliwe raty lub zamienię. Kamienna Góra, tel. 0606/23-66-76, 0660/27-27-27 www.jeepekcar.autogielda.pl jeepekcar@wp.pl KI0384709

JAGUAR XJ12, 1987 r., 141 tys. km, 5300 ccm, 12V, granatowy, klimat., el. szyby, alufelgi, oryg. - 11.800 zł. Piotrowice, powiat jaworski, tel. 0698/13-57-94 GI97HJNKW

JAGUAR XJ40 SOVEREIGN, 1994 r., 165 tys. km, 4000 ccm, benz., zielony met., automatic, skórzana tap., klimat., wszystkie elektr. dodatki, sprowadzony, wersja angielska - 6.000 zł. Zgorzelec, tel. 0602/81-23-32 GG9R7C3Y

JAGUAR XJ6 SOVEREIGN, 1996 r., 114 tys. km, 4000 ccm, benz., czarny met., pełne wyposaż., automatic, czarna skórzana tap., alufelgi, el. otw. dach, wysokiej klasy RO ze zmieniarką CD, stan idealny, używany tylko w Kalifornii - 23.900 zł. Wrocław, tel. 0660/73-27-45 GI97EYTN9

JAGUAR XJ6 EXECUTIVE, 1997 r., 3200 ccm, benz., inst. gaz., niebieski met., pełne wyposaż., sekwencyjna inst. gazowa, stan db - 16.000 zł. Kłodzko, tel. 0606/67-50-93 GI97PCEN3

JAGUAR XKR, 1999 r., 121 tys. km, 4000 ccm, benz., 380 KM, czarny, ksenony, skórzana tap., klimatronic, alum. felgi 18, stan bdb, zarejestr. w kraju - 64.000 zł. Niemodlin, powiat opolski, tel. 0602/69-03-21 GI97PCE7C

KIA

KIA CARENS, 2003 r., 1800 ccm, benz., bogate wyposaż. - 15.900 zł + opłaty. Krobia, powiat gostyński, tel. 065/571-12-33, 0601/07-14-82 GI97CFEKA

KIA CARNIVAL van, 2000 r., 119 tys. km, 2900 ccm, TDI, w 100% bezwypadkowy, udokum. przebieg, 7-osobowy, zadbane wnętrze, klimat., pełne wyposaż. elektr., sprow., kpl. dokumentacja, stan idealny - 10.900 zł. Jawor, tel. 0609/68-72-34 GI97PXJEF

FOTO KIA CARNIVAL VAN, 2002 r., 160 tys. km, 2902 ccm, CDTi, niebieski, 4-drzw., bez wypadku, kierowca niepalący, kpl. dokumentacja, sprowadzony, zarejestr., ABS, c. zamek, el. otw. szyby (4), el. reg. lusterka, immobilizer, klimatyzacja, 2 pod. pow., reg. kierownica, tap. welurowa, wspom. kier., zarejestrowany, stan bdb - 19.500 zł. Góra, tel. 0501/86-59-06, 065/543-26-95 autokram@wp.pl KI0369019

FOTO KIA CARNIVAL, 2002 r., 2900 ccm, diesel, zielony metalik, 7-osobowy, 5-drzw., bez wypadku, kpl. dokumentacja, sprowadzony z Niemiec, ABS, automat. skrzynia bieg., el. otw. szyby, el. reg. lusterka, immobilizer, klimatyzacja, pod. pow., RO, tap. welurowa, wspom. kier. - 20.500 zł. Oleśnica, tel. 0607/65-86-42 www.auto-mix.autogielda.pl KI3675729

KIA CARNIVAL, 2003 r., 198 tys. km, 2900 ccm, CRDi, zielony (butelkowy) met., klimatronic, el. szyby, el. lusterka, el. szyberdach, wspom. kierownicy, c. zamek + pilot, ABS, 4 airbagi, przyciemn. szyby, drewn. wykończenia, hak, zadbany, bez wypadku, I właśc., ks. serwisowa - 20.900 zł. Oleśnica, tel. 0721/95-32-44 GI97LMHHL

KIA CARNIVAL, 2003 r., 2900 ccm, diesel, 7-osobowy, sprow., zarejestr., pełne wyposaż., stan bdb - 19.700 zł lub zamienię. Strzelin, tel. 0608/46-89-32, 071/392-34-50 GI97NMAAW

KIA CARNIVAL, 2004 r., 65 tys. km, 2900 ccm, CRDi, srebrny, stan bdb - 33.500 zł. Nysa, tel. 077/433-06-88 GI97N39CE

FOTO KIA CARNIVAL VAN, 2004 r., 139 tys. km, 2900 ccm, diesel, srebrny met., 5-drzw., bez wypadku, kierowca niepalący, I właściciel w kraju, sprowadzony, zarejestr., ABS, alum. felgi, aut. skrzynia bieg., c. zamek, el. otw. szyby, el. reg. lusterka, ESP, immobilizer, klimatyzacja, komputer pokl., 2 pod. pow., reg. kierownica - 30.000 zł. Wrocław, tel. 0694/46-26-86 kunsztadam@gmail.com II97P4FLJ

KIA CARNIVAL, 2006 r., 2900 ccm, diesel, srebrny met., 6-osobowy, bogate wyposaż., bez wypadku - 29.800 zł + opłaty. Krobia, powiat gostyński, tel. 065/571-12-33, 0601/07-14-82 GI97RETYK

FOTO KIA CEE'D ACTIVE KOMBI, 2009 r., 9 tys. km, 1582 ccm, czarny metalik, 4-drzw., sprowadzony, ABS, c. zamek, el. otw. szyby, el. reg. lusterka, immobilizer, klimatyzacja, komputer pokl., 8 pod. pow., reg. kierownica, RO CD, wspom. kier. - 49.900 zł. Wrocław, tel. 0601/56-40-04, 071/725-55-67, 075/730-13-65 www.auto-linie.autogielda.pl KI3043259

KIA CERATO, 2004/05 r., 140 tys. km, 2000 ccm, 146 KM, ciemnoczerwony, inst. gaz. z sekwencyjnym wtryskiem fabryczna, klimat., 10 airbagów, 4 el. szyby, el. lusterka, ABS, kontrola trakcji, wspom. i reg. kierownicy, c. zamek + 2 piloty, alarm, tempomat, komputer pokładowy, RO z CD, alufelgi, halogeny, sprow. z Niemiec - 22.900 zł. Chojnów, powiat legnicki, tel. 0788/88-58-16, 0607/36-35-00 GI97MLPPA

KIA JOICE VAN, 2000 r., 140 tys. km, 2000 ccm, benz., szary met., stan idealny, 7-osobowy, bez wypadku i uszkodzeń, serwisowany do 2009 r., pełne wyposaż., klimat., 2 kpl. kół, alufelgi - 9.100 zł + opłaty ok. 1.300 zł. Bolesławiec, tel. 0795/74-37-62 GI97P44FA

KIA PICANTO, 2006 r., 1100 ccm, benz., srebrny, 4-drzwiowy, automatic, c. zamek, el. szyby, klimat., 2 airbagi, ABS, podgrzewane siedzenia, serwisowany - 22.500 zł. Wrocław, tel. 0692/70-77-33

KIA PRIDE, 1999 r., 1300 ccm, granatowy, 4-drzw. - 2.900 zł. Świebodzice, tel. 0605/62-59-28, 074/854-01-38 www.speedcar.autogielda.pl KI3667269

KIA PRIDE KOMBI, 2000 r., 135 tys. km, 1400 ccm, benz., granatowy met., oryg. lakier, bez korozji, wspom. kierownicy, alarm, c. zamek, el. szyby, relingi dach., atrakc. wygląd - 2.750 zł lub zamienię, możliwe raty przez komis. Wałbrzych, tel. 0888/53-88-58 GI97K3YLC

KIA RIO KOMBI, 2001/02 r., 132 tys. km, 1300 ccm, benz., czerwony, ABS, c. zamek, wspom. kierownicy, 4 el. szyby, el. lusterka, roleta, stan bdb - 7.800 zł + opłaty. Nowogrodziec, powiat bolesławiecki, tel. 0511/77-96-28, 0792/51-09-11 GI97RTP9T

KIA SEPHIA, 1994 r., ważne OC i przegląd, pełne wyposaż. oprócz skórzanej tap. i klimat., I właśc. - 1.900 zł lub zamienię. Wrocław, tel. 0790/68-68-50 GI97RTMCY

KIA SEPHIA, 1995 r., 1600 ccm, 16V, szary met., 5-drzw., wspom. kierownicy, c. zamek, airbag, ABS, 4 el. szyby, el. reg. lusterka, welurowa tap., halogeny, zderzaki i lust. w kol. nadwozia, stan bdb, w kraju od 2 dni, opłacona akcyza - 1.700 zł. Szamotuły, tel. 0698/36-52-53 GI97N7CHJ

KIA SEPHIA SEDAN, 1999 r., 1500 ccm, benz., srebrno-złoty, pełne wyposaż. elektr., klimat., ABS, el. lusterka, prawie nowe opony, po przeglądzie w Niemczech, stan bdb, nie wymaga żadnych nakładów finans. - 5.000 zł. Wrocław, tel. 0500/25-40-60 GI97LWJH9

KIA SHUMA, 2000 r., 112 tys. km, 1500 ccm, 16V, atramentowy met., kupiony w salonie, oryg. przebieg, w 100% bez wypadku, na licencji Mazdy, oszczędny, zadbany, kpl. opon letnich i zimowych (na gwarancji), stan idealny - 9.200 zł. Gryfów Śląski, powiat lwówecki, tel. 0600/85-83-77 GI97JPJFT

FOTO KIA SHUMA, 2000 r., 108 tys. km, 1498 ccm, bordowy, 5-drzw., kierowca niepalący, kupiony w kraju, I właściciel, serwisowany, zarejestr., alarm, c. zamek, el. otw. szyby, el. reg. lusterka, immobilizer, reg. kierownica, RO, tap. welurowa, wspom. kier. - 7.000 zł. Wrocław, tel. 0600/42-17-11 II97RTW7W

LADA

LADA SAMARA. 1993 r., 1300 ccm, benz., czerwony, stan bdb. welurowa tap., ważne OC i przegląd, ekonomiczny, 5-drzwiowy, 5-bieg. - 1.300 zl lub zamienię. Wroclaw, tel 0791/94-19-50 GI97RTT9P

LANCIA

LANCIA DEDRA, 1995/96 r.. TDI, pełne wyposaż. - 5 500 zl. Ząbkowice Śląskie, tel. 0725/79-89-13 GG9PJRMW

LANCIA LYBRA, 2000 r. 1800 ccm, 16V, benz., sprow., klimatronic, alum. felgi - 7.900 zl. Janków Zaleśny, powiat ostrowski, tel. 062/734-84-46 GI97N7CK7

LANCIA LYBRA. 2000 r.. 171 tys. km. 1600 ccm, benz , inst. gaz , srebrny met , pełne wyposaż., czujnik deszczu, lusterko wewn samościemniajace się. 2 kpl. opon z felgami, kupiony w salonie w kraju w 2001 r., II właśc., stan db - 15.800 zl Lubin, tel. 0501/15-10-46 GI97PM7NP

FOTO LANCIA LYBRA, 2002/03 r., 186 tys. km. 1900 ccm, JTD, srebrny met., 5-drzw., bez wypadku, garażowany, kierowca niepalący, kpl. dokumentacja, I właściciel, serwisowany, sprowadzony, zarejestr., ABS, alarm, c. zamek, el. otw. szyby (4), el. reg. lusterka, immobilizer, klimatyzacja klimatronic, komputer pokl., 10 pod pow. - 20.500 zl do negocjacji. Kamienna Góra, tel. 0606/23-66-76, 0660/27-27-27 www. jeepekcar autogielda.pl jeepekcar@wp.pl KI3748849

LANCIA MUSA, 2005 r.. 47 tys. km, 1900 ccm. MultiJet, brązowy metalik, el. szyby, tempomat, el. lust., 8 airbagów, klimatronic 2-str., ABS, komputer, zadbany, szklany dach, centr. zamek + pilot, halogeny, 5-drzwi, alufelgi, sprowadzony, gotowy do rejestr., stan techn. i wizualny bdb, RO + CD ze ster. przy kier., opłacony - 31.400 zł. Ostrów Wielkopolski, tel. 0603/87-71-16 GI97LXMMN

LANCIA THEMA. 1995 r., 2500 ccm, turbo D. ważne OC i przegląd, pełne wyposaż. - 2.200 zl lub zamienię. Wroclaw, tel 0889/47-85-41 GI97NLHJH

LEXUS

LEXUS ES 300, 2002 r., 3000 ccm, V6, kpl. dokumentacja, serwisowany, zarejestr., ABS, alarm, alufelgi, automatic, c. zamek, el. szyby, el. lusterka, klimat., 6 airbagów, RO z CD, MP3, el. szyberdach, skórzana tap., wspom. kierownicy, stan bdb - 51.000 zł, możl. raty lub leasing Jawor, tel. 076/870-66-19, 0601/74-06-19 GI97MNRL4

LEXUS GS 300, 1993 r., 25 tys. km, 3000 ccm, 24 V, 249 KM, perłowobiały, szyberdach, alufelgi, 6-cio stopniowy automat, jasna skórzana tapicerka, podgrzewane fotele, CD + zmieniarka Lexus Sound System, I właściciel, stan bdb - 15.900 zl. Wroclaw, tel. 0609/65-59-97

LEXUS IS 250, 2007 r., 33 tys. km, 2500 ccm, benz., srebrny met., I właśc. w kraju, ks. serwisowa, serwisowany, c. zamek, ABS, ESP, alarm, wspom. i reg. kierownicy, el. otw. szyby, el. reg. lusterka, 8 airbagów, podgrz. fotele, RO ze zmieniaczem CD (6), kamera cofania, alum. felgi, dziel. tylne fotele, skórzana tap. - 82.800 zł. Opole, tel. 077/441-15-55, 0600/01-23-90 GI97LHECK

FOTO **LEXUS IS 250**, 2007 r., 2500 ccm, 262 KM, grafitowy metalik, ABS, alufelgi, el. szyby, el. lusterka, komputer pokl., 8 pod. pow., RO CD, szyberdach, tap. skórzana, 1200 mil, podgrz i klimatyzowane przednie fotele, automat. skrzynia bieg. (z mozl. zmiany biegów), TRC, ksenony, halogeny, czujnik powietrza w kołach - 97.000 zl. Wroclaw, tel 0501/46-56-01 II97RTKAX

LEXUS IS 250 SEDAN, 2008 r., 7 tys. km, 2500 ccm, benz., czarny, limuzyna, 4 WD, aut. skrzynia bieg., sprowadzony, pełne wyposaż., stan techn. bdb, faktura VAT - 110.000 zl, zdjęcia www.autogielda.pl. Wroclaw, tel. 071/372-45-56 w godz. 8-18, 0509/30-42-53 GI97MARFC

FOTO **LEXUS IS 350**, 2007 r., 389 tys. km, 3500 ccm, 307 KM, czarny, ABS, 8 pod. pow., alufelgi niklowane, światła ksenonowe, el. szyberdach, jasna skórzana tap., kamera cofania, TRC, VSC, podgrzewane i klimatyzowane przednie fotele, halogeny - 115.000 zl. Wroclaw, tel. 0501/46-56-01 II97RTKAT

LINCOLN

LINCOLN TOWN CAR, 1997 r., 4600 ccm, czarny, zadbany, sprawny, klimat., skórzana tap., ABS, lodówka, barek, RO z CD, zarejestr. na 8 osób - 35.000 zł. Czernica, powiat wrocławski, tel. 0726/00-98-32, 0781/40-23-06 GI97RTNR9

FOTO WYNAJEM LIMUZYN USA! (ŚLUBY)

LINCOLN TOWN CAR - WYNAJEM., 2001 r., biały 4-drzw. Oferta dotyczy wynajmu na 4 godz. oryginalnej amerykańskiej limuzyny na ślub, www.extralimuzyna.pl. Wynajem na godzinę 250 zł. Spraw by ten dzień był wyjątkowy, wynajmij jedną z naszych limuzyn. - 999 zł możliwe raty, możliwa płatność kartą. Strzelin, tel. 0791/12-34-56, 0882/99-99-99, 071/788-43-33 www.dea.autogielda.pl dea@dea.net.pl HI3538439

MAZDA

MAZDA 121, 1993 r., 170 tys. km, 1400 ccm, 16V, alarm, c. zamek, dach panoramiczny, opony letnie i zimowe, I właściciel w kraju (kobieta), stan db - 4.200 zł. Wroclaw, tel. 0880/30-06-32

MAZDA 121 SEDAN, 1994 r., 1300 ccm, benz., bordowy met., 4-drzwiowy, zderzaki w kol. nadwozia, dach Targa, zarejestr. w kraju, ważne OC, przegląd do 11.2010 r., b. dynamiczny i ekonomiczny silnik - 3.300 zł. Wroclaw, tel. 0698/14-41-22 GI97MX4WR

FOTO MAZDA 2, 2004 r., 80 tys. km, 1250 ccm, 12V, benz , czerwony, 4-drzw , ABS, c. zamek, el. otw. szyby (2), immobilizer 2 pod. pow., reg. kierownica, wspom. kier. - 13.900 zł. Góra, tel. 0501/86-59-06, 065/543-26-95 autokram@wp.pl KI3632789

MAZDA 3 TOURING, 2004 r. 1600 ccm, TDI, 109 KM, pełne wyposaż. oprócz skórzanej tap., stan bdb, przygotowany do rejestr. - 34.900 zł. Ziębice, powiat ząbkowicki, tel. 0502/74-52-07 GI97H3YL7

MAZDA 323 HATCHBACK, 1991 r., 238 tys. km, 1300 ccm, benz., 16V, czerwony, I właśc. w kraju, po tuningu w Niemczech, obniżone sportowe zawieszenie, tuning TWR (szerokie zderzaki i progi), alufelgi 15" + 2 nowe opony, sport. kierownica i tłumik, do wymiany nadkole tylne, techn. sprawny, atrakc. wygląd, dla miłośnika tuningu - 2.800 zł., powiat świdnicki, tel. 0504/44-43-89, 074/858-84-46 GI97NPNJW

MAZDA 323 F, 1991 r.. 1600 ccm, benz., inst. gaz., czerwony, 16V, butla gazu w miejscu koła zapasow., 5-drzwiowy, wspom kierownicy, c. zamek, kpl. kół zim., ważne OC i przegląd atrakc. wygląd - 4.700 zl lub zamienię. Kamieniec Ząbkowicki, tel. 0600/65-11-82 GI97RTLNT

MAZDA 323, 1992 r. 1600 ccm, benz., stan bdb, kpl. dokumentacja niemiecka - 1.700 zł. Chojnów, powiat legnicki tel. 0692/18-12-97 GI94MCX34

MAZDA 323 hatchback, 1992 r., 1600 ccm, benz.. wspom. kierownicy, airbag, alufelgi, zadbany, bez korozji, bez wypadku - 2.600 zł. Nowa Ruda, powiat kłodzki, tel 0665/62-06-40 GI97P9CJ9

MAZDA 323, 1992 r., 180 tys. km, 1300 ccm, 16V, zielony met., oryg. lakier, inst. gazowa, 2 kpl. kół (letn. i zim.), stan ogólny db, stan opon bdb, przegląd do maja 2010 r., ważne OC, przyciemn. szyby tylne i boczne - 2.700 zł. Świdnica, tel. 0504/76-22-58 GI97RERHL

MAZDA 323, 1992 r., 1600 ccm, benz., 16V, zadbany, eksploatowany przez kobietę - 2.500 zł. Wroclaw, tel 0724/33-40-86 GI97RAT7W

MAZDA 323 F, 1992 r., 1600 ccm, benz., szary met., wspom. kierownicy, sport. ukl wydechowy, stan db - 1.900 zł. Złotoryja, tel 0691/63-29-14 GI97NTNHR

MAZDA 323 COUPE, 1995 r., 1600 ccm, 16V, ważne OC i przegląd, c. zamek, wspom. kierownicy, ABS, alufelgi, reg. kierownica, zadbany - 3.500 zl lub zamienię Wroclaw, tel. 0889/47-85-41 GI97LXM3N

MAZDA 323 HATCHBACK, 1996 r., 170 tys. km, 1300 ccm, benz. 16V, granatowy met., klimat., airbag, RO, zadbany, bez korozji, techn. sprawny, do rejestracji, 2 airbagi, wspom., po opłatach celno-skarbowych - 6.300 zł. Bolesławiec, tel. 0605/33-31-07, 0661/94-44-26, 0604/08-08-86 GI97JEAMW

MAZDA 323 C, 1996 r., 164 tys. km, 1400 ccm, 16V, 73 KM, granatowy met., 3-drzwiowy, wspom. kierownicy, 2 airbagi, el. szyberdach, alufelgi, zderzaki i lust. w kol. nadwozia, bez wypadku, zadbany, II właśc., sprow z Niemiec, ks. serwisowa, atrakc. wygląd, stan bdb - 4.600 zl + opłaty. Jawor, tel. 0604/32-58-10 GI97KN93P

MAZDA 323 F, 1996 r., 1500 ccm, 16V, perłowobordowy, 2 airbagi, wspom kierownicy, alufelgi, opony zimowe, c. zamek, el. wysuwana antena, RO z CD, zadbany, przegląd do 11.2010 r., stan techn. bdb - 8.200 zl. Jelenia Góra, tel. 0793/58-99-84 GI97NMAT4

MAZDA 323, 1996 r., 1600 ccm, 115 KM, 5-drzwiowy, 4 el. szyby, ABS, 2 airbagi - 5.500 zl + opłaty. Nowa Ruda, powiat kłodzki, tel. 0665/62-06-40 GI97KRCKP

MAZDA 323 F, 1996 r., 1500 ccm, benz., bordowy met., pełne wyposaż. elektr., szyberdach, nowe opony zimowe - 5 500 zl + opłaty. Świdnica, tel. 0667/73-75-29 GI97PPAWX

MAZDA 323 SKŁADAK, 1996 r., 1400 ccm, biały, 3-drzwiowy, kpl opon zimowych i letnich, welurowa tap., RO, po wymianie oleju, ważne OC i przegląd, ekonomiczny - 3.700 zl. Świebodzice, powiat świdnicki, tel. 0668/46-03-23, 074/845-20-93 GI97RTMXT

MAZDA 323 SEDAN, 1997 r., 250 tys. km, 2000 ccm, diesel, złoty met., c. zamek, wspom. kierownicy, ABS, 2 airbagi, 4-drzwiowy, stan bdb - 8 800 zl lub zamienię. Dobroszyce, powiat oleśnicki, tel. 0601/70-18-61 GG9HYLXK

MAZDA 323 F, 1997 r., 160 tys. km, 1500 ccm, 16V, benz., srebrny met., 5-drzw., klimat., 2 airbagi, c. zamek, el. szyby, obrotomierz, sprow., opłacony, stan idealny - 9.500 zł. Gryfów Śląski, powiat lwówecki, tel. 075/781-12-09, 0600/43-68-45 GI97NMJ7R

MAZDA 323 SEDAN, 1997 r., 160 tys. km, 1900 ccm, diesel, srebrny, wyposaż. el., klimat., Webasto, ABS, c. zamek, airbagi, bez wypadku, zderzaki i lust. w kol. nadwozia - 10.300 zł. Kłodzko, tel. 0691/83-32-74 GI97R3HT3

FOTO MAZDA 323 HATCHBACK, 1998 r., 140 tys. km, 1500 ccm, 16V, benz., srebrny metalik, 5-drzw., bez wypadku, kpl. dokumentacja, I właściciel, serwisowany, sprowadzony, c. zamek, el. otw. szyby, el. reg. lusterka, immobilizer, klimatyzacja, 2 pod. pow., reg. kierownica, tap. welurowa, wspom. kier., superstan, do opłacenia - 7.400 zl. Legnica, tel. 0791/69-01-63, 0889/82-48-79, 0889/82-48-79 KI3199439

MAZDA 323 F, 1998 r., 156 tys. km, 1500 ccm, benz., wtrysk, zielony met., 2 airbagi, ABS, el. szyby, el. lusterka, wspom. kierownicy, immob., klimat., reg. kierownica, c. zamek, sprowadzony, opłacony, koszt rejestracji 240 zl, stan bdb - 7.700 zl. Mirsk, powiat lwówecki, tel. 0663/37-43-64, 0697/13-30-54 GI97FK3NT

MAZDA 323 F, 1999 r., 161 tys. km, 1500 ccm, benz 16V, bordowy met., klimat., el. szyby i lusterka, ABS, ESP, 4 airbagi, c. zamek, wspom. kierownicy, RO z CD, alufelgi, ks. serwisowa, udokum. przebieg, zadbany, nieeksploat. w kraju, opłacony, do rejestracji, kupujący zwolniony z opłat skarbowych, sprawny technicznie - 9.800 zl. Bolesławiec, tel. 0605/33-31-07, 0661/94-44-26, 0604/08-08-86 GI97KN7FC

MAZDA 323 SEDAN, 1999 r., 96 tys. km, 1500 ccm, 16V, złoty met., klimat., 4 airbagi, wspom. kierownicy, c. zamek, el. szyby, TCS, ABS, welurowa tap., el. reg lusterka, stan bdb - 10.600 zl + opłaty. Chojnów, powiat legnicki, tel. 0513/70-94-71 GI97JEERM

MAZDA 323 F, 1999 r., 189 tys km, 2000 ccm, TDI, turkusowy met., nowy model, 5-drzwiowy, ABS, alufelgi, el. szyby, c. zamek, w kraju od 2 lat, zarejestr., stan bdb - 12.900 zl. Gryfów Śląski, tel. 075/781-12-09, 0600/43-68-45 GI97JE9H3

MAZDA 323 F, 1999 r., 1500 ccm, benz., czerwony, c. zamek + pilot, wspom. kierownicy, ABS, el. szyby, klimat., 2 airbagi, stan bdb, nowy pasek rozrządu - 12.900 zl. Jawor, tel. 0785/24-06-33 GI97HJL74

MAZDA 323 F, 1999 r., 130 tys. km, 1800 ccm, wtrysk, czerwony, pełne wyposaż., stan bdb, ks. serwisowa, zarejestr. - 10.900 zl. Legnica, tel. 0602/69-28-86 GI97PXJFM

MAZDA 323 F, 1999 r., 2000 ccm, DiTD, srebrny met., klimat., el. szyby, c. zamek, wspom. kierownicy, ABS, 4 airbagi - 9.700 zł. Nysa, tel. 0664/96-09-06, 0694/95-75-01 GI97LWWYN

MAZDA 323 F, 1999 r., 2000 ccm, DiTD, granatowy met., klimat., ABS, wspom. kierownicy, c. zamek, 4 airbagi, 4 el. szyby, welurowa tap , bez wypadku, RO - 9.800 zl. Prochowice, powiat legnicki, tel. 0796/65-18-09 GI97PXHCK

MAZDA 323 F, 1999 r., 2000 ccm, DiTD, biały, klimat., ABS, 4 airbagi, 4 el. szyby, c. zamek, wspom. kierownicy, opony zimowe - 7.800 zl. Prochowice, powiat legnicki, tel. 0796/65-18-09 GI97PXHCN

FOTO **MAZDA 323** F HATCHBACK, 1999 r., 119 tys. km, 1324 ccm, benz., 75 KM, granatowy met., sprowadzony, 4 airbagi, 2 el. szyby, el. lusterka, sprawna klimat., ABS, c. zamek, ABS, halogeny, w 100% bez wypadku, ekonomiczny, stan bdb, załatwię wszystkie formalności - 12.500 zl do negocjacji. Wroclaw, tel. 0665/24-38-98, 0500/51-62-83 arczi218@wp.pl II97PCFKF

MAZDA 323 F, 2002/03 r., 130 tys. km, 2000 ccm, TDI, 101 KM, jasnoniebieski met., c. zamek, alarm + pilot, wspom. kierownicy, ABS, welurowa tap., klimat., 4 airbagi, RO z CD, halogeny, alufelgi, ks. serwisowa, bez wypadku, stan idealny - 19.900 zl + opłaty. Lubań, tel. 075/722-59-98, 0501/70-71-79 GG9R7AXL

FOTO **MAZDA 6** SEDAN, 2002/03 r., 194 tys. km, 1998 ccm, CiTD, srebrny met., 5-drzw., bez wypadku, kpl. dokumentacja, sprowadzony, ABS, alarm, alum. felgi, c. zamek, el. otw szyby, el. reg lusterka, ESP, immobilizer, klimatronic, komputer pokl., pod. pow., reg. kierownica, RO z CD na 2 płyty, tempomat - 27.300 zl do uzgodnienia. Jabłonka, powiat nowotarski, tel. 0790/63-55-10, 018/265-24-65 bartvip2@interia.pl II97RKPC9

MAZDA 6 KOMBI, 2002/03 r., 160 tys. km, 2000 ccm, CiTD 136 KM, szary metalik, tempomat, I właściciel, serwisowany, sprowadzony, ABS, ESP, alum. felgi, el. otw. szyby (4), el. reg. lusterka, kier. wielofunkcyjna, klimat. elektroniczna, komputer pokl., 8 pod. pow., RO z CD, bardzo zadbany i czysty, stan idealny - 28.900 zl. Legnica, tel. 0880/37-22-72 bryk3@wp.pl II97RMMJL

MAZDA 6, 2002/03 r., 2000 ccm, benz., srebrny met., wspom. kierownicy, c. zamek + 2 piloty, 4 el. szyby, el. lusterka, el. szyberdach, halogeny, RO z CD, ABS, ESP, klimat., termoobieg, tempomat, 8 airbagów, I właśc., ksenony, kierownica wielofunkcyjna, parktronic - 29.700 zl. Ząbkowice Śląskie, tel. 0512/30-42-29 GI97PFHFK

MAZDA 6 KOMBI, 2003 r., 136 tys. km, 2000 ccm, TDCi, srebrny met., serwisowany, ksenony, Webasto, klimatronic, pełne wyposaż. elektr., tempomat, komputer, 8 airbagów, alufelgi, zadbany, zarejestr., stan bdb - 30.400 zl. Kamienna Góra, tel. 0669/08-76-76 GI97LMEPC

MAZDA 6 COMFORT SEDAN, 2003 r., 140 tys. km, 2000 ccm, TDI, 136 KM, perłowosrebrny met., zarejestr., stan idealny, bez wypadku, bogata wersja, klimatronic, tempomat, komputer, RO + CD, welurowa tap., alufelgi, nowe opony, 10 airbagów, ABS, EPC, ASR, 4 el. szyby i reg. lusterka, alarm + 2 piloty, ks. serwisowa, garażowany, atrakc. wygląd - 33.700 zł, możliwe raty lub zamienię Paczków, powiat nyski, tel 0724/36-89-94 GI97L9RWH

MAZDA 6 KOMBI, 2003 r., 149 tys. km, 2000 ccm, CiDT, 136 KM, srebrny met., ABS, ASC, alufelgi 16", manualna skrzynia bieg., komputer, wielofunkcyjna kier., RO z CD, tempomat, kontrola trakcji, 8 airbagów, klimatronic, c. zamek, el. szyby, immob., alarm, halogeny, w 100% oryg. przebieg, bez wypadku, serwisowany, stan idealny - 31.700 zł, możl. wysł. zdjęć na e-mail. Wiązów, powiat strzeliński, tel. 0790/22-23-35, 071/393-16-88 790222335@wp.pl GI97NF3EX

MAZDA 6 KOMBI, 2003 r., 137 tys. km, 2000 ccm, TDI, niebieski met., klimatronic, ABS, tempomat, kierownica wielofunkcyjna, Webasto, bez wypadku, alufelgi, roleta bag., RO z CD, zadbany, kpl. dokumentacja - 29.500 zł. Wroclaw, tel. 0667/57-30-10 GI97LXKFP

MAZDA 6, 2004 r., 2000 ccm, diesel, srebrny, pełne wyposaż. - 33.500 zl. Nysa, tel. 0501/34-18-82 GI97NM779

MAZDA 6 KOMBI, 2005 r., 1900 ccm, diesel, 136 KM, srebrny met., klimatronic, pełne wyposaż. elektr., ABS, bez wypadku, alufelgi, 12 airbagów, I właśc., stan idealny - 33.500 zł. Wroclaw, tel 0667/57-30-10 GI97H4A3C

MAZDA 6 KOMBI, 2006 r., 117 tys. km, 2000 ccm, TDI, srebrny met., klimatronic, el. dodatki, ABS, bez wypadku, alufelgi, 12 airbagów, 6-bieg., I właśc., wielofunkcyjna kier., Webasto - 40.500 zl. Tel. 0667/57-30-10 GI97HNNTK

MAZDA 6 SEDAN, 2006 r., 49 tys. km, 2000 ccm, CiDT, 143 KM, czarny, ABS, ASC, alufelgi 16", komputer pokładowy, wielofunkcyjna kier., RO z CD, tempomat, kontrola trakcji, 8 airbagów, klimatronic, c. zamek, el. szyby, immob., alarm, halogeny, w 100% oryg. przebieg, bez wypadku, serwisowany, 3 oryg. kluczyki, stan idealny - 448.000 zl. możl. wysł. zdjęć na e-mail. Wiązów, powiat strzeliński, tel. 0790/22-23-35, 071/393-16-88 790222335@wp.pl GI97NF3EJ

FOTO **MAZDA 6** KOMBI, 2006/07 r., 138 tys. km, 1998 ccm, 143 KM CRDI, srebrny metalik, ksenony, 6-biegowy, I właściciel, serwisowany, sprowadzony, ABS, alum. felgi, el. otw. szyby, el. reg. lusterka, ESP, immobilizer, klimatyzacja elektroniczna, komputer pokl., pod. pow 8, RO na 6 płyt, tempomat, audio Bose, podgrzew. fotele, stan idealny - 39.800 zl. Legnica, tel. 0880/37-22-72 bryk3@wp.pl II97P4FWW

MAZDA 626, 1989 r., 2000 ccm, benz , stan bdb, wszystkie elektr. dodatki - 2.000 zl. Legnica, tel. 0603/16-12-11 GI97FAWNC

MAZDA 626. 1990 r., 2000 ccm, diesel, seledynowy met., oryg. lakier, garażowany, stan bdb - 2 000 zl. Wałbrzych, tel. 0793/14-44-28 GI97PFMTJ

MAZDA 626 COMPREX, 1993 r., 2000 ccm, benz., zielony met., el. lusterka, el. szyby, klimat. - 2.500 zl + opłaty. Prochowice, powiat legnicki, tel 0667/63-13-03 GI97P43WN

MAZDA 626 CRONOS, 1993 r., 280 tys. km, 2000 ccm, benz., zielony, klimat., manualna skrzynia bieg., do poprawek lakiem. - 2.800 zl. Wroclaw, tel. 0698/67-53-46 GI97MT7J9

MAZDA 626 CRONOS, 1993 r., 2000 ccm, benz., zarejestr., ważne OC i przegląd, zadbane wnętrze, atrakc. wygląd - 3.000 zl. Wroclaw, tel. 0698/14-41-22 GI97NLKEA

MAZDA 626 SLX SEDAN, 1994 r., 216 tys. km, 2000 ccm, benz., 16V, ciemnozielony met., stan bdb, sprowadzony w 2005 r., karta pojazdu, el. 4 szyby, el szyberdach, RM + głośniki, el. lusterka, nowe opony, zadbany, garażowany, nie wymaga napraw, ABS, wspom. kierownicy, c zamek + pilot - 4.750 zl. Wroclaw, tel. 0698/81-44-74 GI97LPKWW

MAZDA 626 COUPE, 1995 r., 2000 ccm, benz., inst. gaz., zielony met., el. szyby, el. lusterka, klimat., alufelgi, techn sprawny - 2.900 zl lub zamienię. Wroclaw, tel 0889/47-85-41 GI97HCJY4

MAZDA 626 CRONOS, 1995 r., 2000 ccm, diesel, bordowy met , pełne wyposaż. oprócz skórzanej tap. - 3.900 zł. Wroclaw, tel. 0889/47-85-41 GI97P9C77

MAZDA 626, 1997/98 r., 198 tys. km, 1800 ccm, benz., 16V, błękitny met., nowy model, klimat., ABS, wspom. kierownicy, c. zamek, 4 airbagi, el. szyby, 5-drzwiowy, sprow., opłacony, stan bdb - 10.900 zl. Gryfów Śląski, tel. 075/781-12-09, 0600/43-68-45 GG974MRHK

MAZDA 626, 1998 r., 142 tys. km, 2000 ccm, benz., zielony met., alufelgi, klimatronic, 4 airbagi, tempomat, wspom. kierownicy, ABS, el. szyby, welurowa tap., stan bdb - 11.700 zł. Grodków, powiat brzeski, tel. 0692/80-85-04 GI97LHCMC

MAZDA 626, 1998 r., 200 tys. km, 2000 ccm, TDI, czerwony, 5-drzw., klimat., ABS, wspom. kierownicy, el. szyby, c zamek, halogeny, welurowa tap., sprow., opłacony, stan idealny - 12.900 zl. Gryfów Śląski, tel. 075/781-12-09, 0600/43-68-45 GI97LHHC4

MAZDA 626 SEDAN, 1998 r., 185 tys. km, 2000 ccm, benz., srebrny met., klimat., 4 el. szyby, 4 airbagi, halogeny, wspom. kierownicy, bez wypadku, stan bdb - 8 500 zl + opłaty. Pieńsk, powiat zgorzelecki, tel. 0660/70-20-97 GI97AYXTR

MAZDA 626, 1998 r., 145 tys. km, 1800 ccm, benz., zielony met., 4 airbagi, wspom. kierownicy, c. zamek, ABS, RO, klimat., ks. serwisowa, I właśc. w Niemczech - 11.500 zl + opl. Sobótka, powiat wrocławski, tel. 0662/78-66-60 GI97RTTJJ

MAZDA 626 HATCHBACK, 1998 r., 211 tys. km, 1991 ccm, benz., srebrny, 5-drzw., bez wypadku, garażowany, kierowca niepalący, kpl. dokumentacja, zarejestr., ABS, alarm, c. zamek, el otw. szyby, el. reg. lusterka, ESP, immobilizer, klimatyzacja, pod. pow., reg. kierownica, RO, tap. welurowa, wspom. kier., stan bardzo dobry - 7 900 zl. Wroclaw, tel. 0600/92-08-00 II97RTJLC

MAZDA 626 HATCHBACK, 1998/99 r., 164 tys. km, 2000 ccm, DiTD, 102 KM, srebrny metalik, nowy model, stan b. dobry, zadbane wnętrze, bezwypadkowy, kpl. dokumentacja, 5-drzwiowy, 5-bieg., klimat., wspom., c. zamek, ABS, obrotomierz, welurowa tap., sprow. z Niemiec, od 1. właściciela, nowy rozrząd, możliwość kupna opłaconego (12000 zl) - 11.111 zl + opłaty. Nowogrodziec, powiat bolesławiecki, tel. 0602/85-29-65 II97RMLYN

MAZDA 626 KOMBI, 1998/99 r., 240 tys. km, 2000 ccm, benz., inst. gaz., srebrny met., alufelgi, c, zamek, el. lusterka, el. szyby, klimatronic, immobiliser, komputer pokład., tempomat, 4 airbagi, ABS, ESP, 3 lata w kraju, po wymianie rozrządu, nowe hamulce, opony Michelin, amortyzatory, układ wydech., akumulator - rachunki, zadbany - 10.900 zl + kompl. opon letnich gratis. Wroclaw, tel. 071/362-85-41, 0607/04-98-57

MAZDA 626 KOMBI, 1999 r., 125 tys. km, diesel, 101 KM, srebrny met., klimatronic, pełne wyposaż. elektr., stan bdb - 11.400 zl. Legnica, tel. 0662/88-87-02 GI97NLAX3

MAZDA 626 SEDAN, 1999/00 r., 140 tys. km, 2000 ccm, dTi, granatowy met., I właśc., w kraju od roku, klimatronic, ABS, c. zamek, wspom. kierownicy, alufelgi, 4 airbagi, 4 el. szyby, el. lusterka, welurowa tap., zderzaki w kolorze nadwozia, odpinany hak, bez wypadku, zarejestr., stan bdb - 13.900 zl lub zamienię. Kłodzko, tel. 074/868-45-51, 0603/74-62-58 GI97NLPTF

MAZDA 626 KOMBI, 2000 r., 102 tys. km, 1800 ccm, 16V, benz., zielony met., 4 airbagi, klimat., ABS, el. szyby, c. zamek, roleta, welurowa tap., sprow., zarejestr., stan idealny - 15.900 zl. Gryfów Śląski, tel. 075/781-12-09, 0600/43-68-45 GI97N7HTM

MAZDA 626 hatchback, 2000 r., 2000 ccm, DiTD, klimat., ABS, el. szyby, el. lusterka, ważne OC i przegląd - 16.500 zl. Oleśnica, tel. 0793/73-05-45 GI97MLRMT

MAZDA 626, 2001 r., 178 tys. km, 2000 ccm, TDCi, zielony met., po liftingu, 4 airbagi, c. zamek, ABS, ASR, el. szyby i reg. lusterka, klimatronic, welurowa tap., wykończenia drewniane, alufelgi - 14.300 zł. Tel. 0662/33-56-17 GI94F4CPH

MAZDA DEMIO, 2002 r., 1500 ccm, benz., biały, 5-drzwiowy, pełne wyposaż. elektr., klimat., 2 airbagi, stan idealny - 10.800 zl Legnica, tel. 0603/16-12-11 GI97PJWPW

MAZDA MPV, 2003 r., 79 tys. km, 2000 ccm, TDI, bogate wyposaż. - 29.500 zl + opłaty. Krobia, powiat gostyński, tel 065/571-12-33, 0601/07-14-82 GI97PXHCX

MAZDA MX-3, 1991 r., 1600 ccm, benz., 3-drzwiowy, wspom. kierownicy, pełne wyposaż. elektr. - 3.900 zl. Ligota Polska, powiat oleśnicki, tel. 0502/39-91-07 GI97ET3WF

MAZDA MX-3, 1992 r., 125 tys. km, 1800 ccm, benz., czerwony, pełne wyposaż. elektr., I właśc. w Niemczech, oryg. przebieg - 4.400 zl. Jaworzyna Śląska, powiat świdnicki, tel. 0504/44-43-89 GI97N7JC9

MAZDA MX-3, 1996 r., 1600 ccm, benz., ciemnogranatowy met., pełne wyposaż. elektr., szyberdach, stan bdb - 4.900 zl + opłaty. Świdnica, tel. 0667/73-75-29 GI97PPAX7

MAZDA PREMACY, 1999 r., 97 tys. km, 1800 ccm, 16V, benz., błękitny met., 4 airbagi, c. zamek + pilot, wszystkie elektr. dodatki, klimat., ABS, ESP, wspom. kierownicy, reg. kierownica, RO, welurowa tap., podłokietniki, halogeny, relingi dach., roleta, ospoilerowany, stan techn. i wizualny idealny - 13.400 zl + opłaty. Zgorzelec, tel. 0787/69-14-23 GI97MHN9F

MAZDA PREMACY, 2003 r., 63 tys. km, 2000 ccm, benz., srebrny met., automatic, klimat., ABS, wspom. kierownicy, komputer, 4 airbagi, el. szyby, el. reg. lusterka, c. zamek, RO, alufelgi, ks. serwisowa, stan bdb, przystosowany dla inwalidy - 29.900 zl + opłaty. Legnica, tel. 0794/04-42-17 GI97L4TAA

MERCEDES

MERCEDES - KUPIĘ KAŻDEGO MERCEDESA, osobowego lub dostawczego, busa, całego lub uszkodzonego, zarejestrowanego lub bez prawa rejestracji, może być na angielskie tablice. Tel. 0606/39-06-57 WI977CNA9

MERCEDES 107 SL CABRIO, 1985 r., 215 tys. km, 3800 ccm, benz., niebieski met., klasyczny, wspom., automatic, wyposaż. el., skórzana tap., granatowa, twardy i miękki dach, serwisowany, sprow. z Kalifornii, bez wypadku - 38.900 zł. Wroclaw, tel. 0660/73-27-45 GI97EYTN4

MERCEDES 123, 1977 r., 3000 ccm, diesel, biały, po rem. silnika - 6.500 zl. Oława, tel. 071/313-52-37, 0607/80-24-63 GI97RALT4

MERCEDES DIAGNOSTYKA-MECHANIKA-ELEKTRONIKA
ORD92856
Auto Serwis Sikora, tel. 501 496 848 Oława - Wrocław

MERCEDES 123, 1978 r., 24000 ccm, diesel, dodatkowo drugi silnik i części - 3.000 zl. Międzybórz, powiat oleśnicki, tel 0601/79-67-26 GI97JEALY

MERCEDES 123, 1981 r., 2000 ccm, diesel, stan bdb - 2.800 zl. Mojesz, powiat lwówecki, tel. 0661/93-59-28, 075/789-29-04 GI94PRTLL

MERCEDES 124, 1985 r., c. zamek, el. szyberdach, w ciągłej eksploat. - 5.700 zl. Paczków, powiat nyski, tel. 0606/15-33-85 GI97EFA9A

MERCEDES 124 SEDAN, 1986 r., 2500 ccm, diesel, niebieski met., aut. skrzynia bieg., wspom. kier., alum. felgi, szyberdach, c. zamek + pilot - 2.700 zł. Tel. 0693/53-34-31 GI97R7LXN

MERCEDES 124, 1986 r., 2000 ccm, diesel, wspom. kierownicy, zarejestr. - 2.500 zl. Gromadka, powiat bolesławiecki, tel. 0787/40-73-03 GI97M7N4M

MERCEDES 124, 1986 r., 2000 ccm, diesel, stan silnika dobry, zarejestrowany - 3.000 zl. Oława, tel. 071/313-19-30, 0885/26-09-51

MERCEDES 124, 1986 r., 2000 ccm, diesel, technicznie sprawny, stan silnika dobry, blacharka do remontu - 2.700 zl. Oława, tel. 071/313-19-30, 0885/26-09-51

MERCEDES 124 KOMBI, 1987 r., 280 tys. km, 3000 ccm, turbo D, srebrny met., w kraju od 2 lat, automatic, Webasto, klimat., tempomat, el. szyby, el. lusterka, c. zamek, wspom. kierownicy, zarejestr., opłacony, stan bdb, alufelgi - 10 900 zl. Dzierżoniów, tel. 0602/48-20-78 GI97K3TNA

MERCEDES 124 KOMBI, 1987 r., 200 tys. km, 2300 ccm, benz., inst. gaz., czerwony, c. zamek, wspom. kierownicy, szyberdach, ABS, zadbany, zarejestr , ważne OC i przegląd - 3 900 zl. Jawor, tel 0512/38-12-00 GI97FW7JA

MERCEDES 124 KOMBI, 1987 r., 2000 ccm, diesel, wspom. kierownicy, c. zamek, ABS, klimat., 5-bieg., alufelgi, bez wypadku - 5.100 zl + opłaty. Opole, tel. 077/469-13-51, 0886/52-92-75 GI94HNMPN

MERCEDES 124, 1988 r., 2000 ccm, diesel, wspom. kierownicy, hak - 4.800 zl lub zam. na Uaza. Kłodzko, tel. 0697/90-97-42 GI97N79EW

MERCEDES 124 KOMBI, 1988 r., 2300 ccm, benz., czarny, atrakc. wygląd, stan techn. bdb, ważne OC i przegląd - 2.500 zl. Świerzawa, powiat złotoryjski, tel. 0601/55-53-94 GI97HJFC9

MERCEDES 124, 1988 r., 2000 ccm, diesel, biały, c. zamek, klimat., Webasto, kpl. opon zimowych, stan bdb - 5.300 zl. Wałbrzych, tel. 0790/81-83-45 GI97RTLMF

MERCEDES 124, 1989 r. 3000 ccm, turbo D, biały, szeroka listwa, automat. skrzynia bieg., el. szyby, c. zamek, ABS, zadbany, stan dobry - 3.500 zl. Opole, tel. 0888/73-19-15 GI97K44JT

MERCEDES 124 W, 1989 r., 220 tys. km, 2600 ccm, benz., czerwony, ważne przegląd i OC, zadbany, bez korozji, 5-bieg., wspom. kierownicy, c. zamek, hak, szyberdach, stan bdb - 4.200 zl. Świdnica, tel. 0693/54-16-25, 0727/22-93-34 GG9RJYJX

MERCEDES 124, 1989 r., 184 tys. km, 2600 ccm, benz., srebrny met., zarejestr., stan bdb, klimat., ABS, automatic, el. szyby, el. lusterka, szyberdach, c. zamek, alufelgi, RO, drewn. wykończenia, obniżony - 8.500 zl. Wroclaw, tel. 0796/20-29-13 GG9RJ7LT

MERCEDES 124, 1989 r., 2000 ccm, diesel, ważne OC i przegląd - 1.900 zl. Wroclaw, tel. 0889/47-85-41 GI97EJ9L4

MERCEDES 124 W E-KLASSE, 1989/90 r., 2000 ccm, benz., inst. gaz., grafitowy met., zarejestr., ubezpieczony, el. szyby, szyberdach, c. zamek, alufelgi - 2.990 zl lub zam. na inny, może być uszkodzony. Jelenia Góra, tel. 0604/35-22-07, 0605/14-58-94 GI97CYFCJ

MERCEDES 124, 1990 r., 2300 ccm, benz., inst. gaz., hak, el lusterka, wspom. kierownicy, alufelgi, ksenony - 6.900 zl. Żary, tel. 0505/02-83-49, 068/470-93-93 GI97LWCCY

MERCEDES 124 W E-KLASSE, 1990/91 r., 2000 ccm, diesel, brązowy met., b. ekonomiczny, stan bdb, po wymianie hamulców, opon, oleju - 2.990 zl lub zam. na laptopa, sprzęt RTV, AGD. Jelenia Góra, tel. 0605/14-58-94, 0604/35-22-07 GG94P4JYF

MERCEDES 124 KOMBI, 1991 r., 270 tys. km, 2500 ccm, diesel, czarny, zawieszenie Nivo, stan db, alufelgi, opony zimowe - 6.400 zl do negocjacji. Bolesławiec, tel. 0663/38-06-13, 0723/64-14-42 GI97LXFKF

MERCEDES 124, 1991 r., 2000 ccm, diesel, wiśniowy, wspom. kierownicy, c. zamek + pilot, alarm, szyberdach, szer. listwy, ważne OC i przegląd, stan db - 2.900 zl. Jelenia Góra, tel. 0727/22-79-17 GI97PM3JA

MERCEDES 124, 1991 r., 3000 ccm, diesel, 5-bieg., el. szyby, klimat - 7.000 zl. Młyńsko, powiat lwówecki, tel. 0728/85-67-60 GI97HC9N9

MERCEDES 124, 1991 r., 306 tys. km, 2000 ccm, diesel, zarejestr., ważne OC i przegląd, stan bdb - 7.000 zl. Nysa, tel. 0604/63-95-20 GI97NPF4E

MERCEDES 124 KOMBI, 1991 r., 391 tys. km, 3000 ccm, diesel, czarny met., el. szyberdach, airbag, alufelgi, ABS, wspom. kierownicy, hak, II właśc., stan ogólny bdb, w kraju od kilku dni, podgrz. fotele - 8.300 zl + opłaty. Opole, tel. 0886/52-92-75, 077/469-13-51 GI97NAENK

MERCEDES 124 W COUPE, 1991 r., 230 tys. km, 2300 ccm, benz., inst. gaz , grafitowy met., el. otw. szyby, el. szyberdach, el. lusterka, c. zamek, ABS, alum. felgi 17, RO, wspom. kierownicy, w kraju od 3 lat, ważne OC i przegląd, stan bdb, atrakc. wygląd - 7.900 zl. Opole, tel. 0888/18-81-55 GI97MHRFE

MERCEDES 124, 1991 r., 2600 ccm, benz., inst. gaz., automatic, ABS, klimat., alufelgi, szyberdach, c. zamek, airbag, wspom. kierownicy - 2.900 zl. Żary, tel. 0505/02-83-49, 068/470-93-93 GI97LWAKY

MERCEDES 124, 1992 r., 2300 ccm, benz., złoty met., el. szyby, hak - 2.000 zl. Mycielin, powiat żagański, tel. 0606/42-55-67 GI97ARWJF

MERCEDES 124, 1992 r., 2500 ccm, diesel, czerwony, el. szyby, c. zamek, automatic, ważne OC i przegląd, el. szyberdach - 2.600 zl. Wroclaw, tel. 0889/47-85-41 GI97EJ9LC

MERCEDES 124 W E-KLASSE, 1992 r., 2600 ccm, benz., inst. gaz., el. szyby, el szyberdach, el. lusterka, wspom. kierownicy, ABS, RO, airbag, 5-bieg., Webasto, szer. listwy, zadbany, I właśc., karta pojazdu, ważne OC i przegląd - 3.900 zl. Wroclaw, tel. 0790/68-68-50 GI97R7NKM

MERCEDES 124 W E-KLASSE KOMBI, 1993 r., 3000 ccm, diesel, grafitowy met., ciemne szyby, szer. listwy, 2 airbagi, szyberdach, alufelgi, wycieraczki na reflektorach, ABS, ASR, alarm, nowy akumulator, właśc. niepalący, zadbane wnętrze - 9.500 zl lub zamienię. Legnica, tel. 0726/62-89-94, 0695/15-99-28, 0695/68-10-03 GI97LX3E3

MERCEDES 124 W E-KLASSE, 1993 r., 2800 ccm, benz., klimat., 2 airbagi, ABS, SRS, zadbany - 5.900 zl. Oleśnica, tel. 0512/27-71-51 GI97KYNWK

MERCEDES 124, 1993 r., 2500 ccm, diesel, beżowy, automatic, el. szyberdach, el. szyby - 5.500 zl. Strzegom, powiat świdnicki, tel. 0609/42-37-49, 074/854-35-04 GI9747ETR

MERCEDES 124 SPORTLINE, 1993 r., 2200 ccm, benz., srebrny met., el. szyby, wspom. kierownicy, c. zamek, immob., alufelgi, ciemne szyby - 7.500 zl. Wieruszów, powiat wieruszowski, tel. 0723/51-06-46, 062/784-62-24 GI97RTT9E

MERCEDES 124, 1993 r., 266 tys. km, 3200 ccm, benz., inst. gaz., fioletowy met., klimat., ABS, SRS, tempomat, podgrz. fotele, skórzana tap., el. szyby, el. lusterka, alufelgi, 2 airbagi, wspom. kierownicy, stan bdb, inst. gaz. z sekwencyjnym wtryskiem - 10.900 zl. Ząbkowice Śląskie, tel. 0609/30-78-38 GG9RJYJ4

MERCEDES 124, 1993 r., 266 tys. km, 3200 ccm, benz , grafitowy met., klimat., ABS, ASR, tempomat, el. szyby, el. lusterka, el. roleta, skórzana tap., podłokietnik, 2 airbagi, podgrz. fotele, alufelgi, sprowadzony, zarejestr., stan bdb - 10 900 zl. Ząbkowice Śląskie, tel. 0885/39-33-55 GG9P7F3F

MERCEDES 124 W E-KLASSE KOMBI, 1993/94 r., 144 tys. km, 2200 ccm, benz., 150 KM, ABS, c. zamek, wspom. kierownicy, 2 airbagi, klimat., szyberdach, immob.. el. lusterka, automatic, RO + głośniki, roleta bag., drewn. wykończenia, alufelgi - 8.500 zl. Dzierżoniów, tel. 0601/58-34-68, 074/836-63-95 GG9RTYHE

MERCEDES 124 W E-KLASSE SEDAN, 1993/94 r., 2500 ccm, diesel, alufelgi, zarejestr., ważne OC, stan bdb, b. ekonomiczny - 5.990 zl lub zam. na inny, może być uszkodzony. Jelenia Góra, tel. 0604/35-22-07, 0605/14-58-94 GG9R7APR

MERCEDES 124 W E-KLASSE KOMBI, 1994 r., 330 tys. km, 2500 ccm, 24V, diesel, zielony metalik, klimatronic, wspom. kierownicy, c. zamek, el. szyby, el. lusterka, ABS, ASR, ESP, RO z CD, hak, relingi dachowe, 5-drzwiowy, manualna skrzynia bieg., sprowadzony, 1.5 roku zarejestr. w kraju, karta pojazdu, stan karoserii i silnika idealny - 12.500 zl Ostrzeszów, tel. 0790/45-15-93 GI97PMAMP

MERCEDES 124 E-KLASSE, 1994 r., 2500 ccm, diesel, 20V, wiśniowy met., ABS, ESR, el. szyberdach, el zagłówki, el. lusterka, drewn. dodatki, klimatronic, garażowany, szer. listwy, c. zamek, immob. + pilot, wspom. kierownicy, po wymianie płynów OC ważne do 08.2010 r., zadbany - 12.850 zl. Strzelin, tel. 071/392-00-49, 0696/27-63-14 GI97RTK7R

MERCEDES 124 SEDAN, 1994 r., 2500 ccm, diesel, ważne OC i przegląd, 5-biegowy - 6.300 zl lub zamienię. Wroclaw, tel. 0889/47-85-41 GI97MANXC

MERCEDES 124 E-KLASSE SPORTLINE KOMBI, 1995/96 r., 3200 ccm, benz., inst. gaz., czarny met., sekwencyjny wtrysk gazu, 220 KM, wszystkie elektr. dodatki, klimat., blokada tylnego mostu, zawieszenie Nivo, zarejestr., ważne OC - 8.990 zl lub zamienię. Jelenia Góra, tel 0604/35-22-07, 0605/14-58-94 GG979HWLY

MERCEDES 124 E-KLASSE KOMBI, 1996 r., 2500 ccm, diesel, zielony, pełne wyposaż. oprócz skórzanej tap. - 11.900 zl. Wroclaw, tel. 0796/96-93-96 GI97MT9E9

MERCEDES 124 W E-KLASSE KOMBI, 1996 r., 2500 ccm, diesel, pełne wyposaż. - 11.900 zl lub zamienię. Wroclaw, tel 0889/47-85-41 GI97MANX7

FOTO **MERCEDES 126** SEDAN, 1980 r., 220 tys. km, 2497 ccm, diesel, szary, 4-drzw., bez wypadku, kierowca niepalący, zarejestr., ABS, alarm, alum. felgi, automat. skrzynia bieg., c. zamek, el otw. szyby, el. reg. lusterka, immobilizer, szyberdach, tap. welurowa, wspom. kier. - 13.000 zł. Oława, tel. 0509/70-41-53 II97RAT9A

MERCEDES 126 W S-KLASSE, 1991 r., 145 tys km, 2600 ccm, benz., automatic, skórzana tap., el. lusterka, el. szyby, stan bdb, I właśc - 11.000 zl. Wroclaw, tel. 0600/74-50-99 GI97JPKCJ

MERCEDES 140 W S-KLASSE, 1991 r., 5000 ccm, benz., pełne wyposaż. - 11.600 zl. Mojesz, powiat lwówecki, tel. 0661/93-59-28 GI9747JRX

MERCEDES 140 SEL W S-KLASSE LONG, 1992/93 r., 5000 ccm, benz., inst. gaz., grafitowy met., inst. gaz. z sekwencyjnym wtryskiem, skórzana tap., wersja długa, wszystkie elektr. dodatki, pełne wyposaż., z salonu, zarejestr., do bardzo małych poprawek - 8.990 zl. Jelenia Góra, tel. 0605/14-58-94, 0604/35-22-07 GG94JPTKF

MERCEDES 140 W S-KLASSE, 1995 r., 3200 ccm, benz., ważne OC i przegląd - 14.000 zl. Wroclaw, tel. 0889/47-85-41 GI97EJ9MF

MERCEDES 140 A-KLASSE, 2000 r., 1400 ccm, benz., zielony met., klimat., 4 airbagi, wszystkie elektr. dodatki, alufelgi, komputer, ABS, ESP, komputer. I właśc. serwis. - 17.000 zl. Wołczyn, powiat kluczborski, tel. 077/414-52-80, 0663/45-13-97 GI97PLWCY

FOTO **MERCEDES 168** A-KLASSE, 1998 r., 1600 ccm, benz., niebieski, bez wypadku, garażowany, kpl. dokumentacja, serwis., sprow., ABS, c. zamek, el. szyby i lusterka, ESP, immob., pod. pow., RO, tap. welurowa, podgrz. fotele, światła przeciwmgielne, w bdb stanie technicznym i wizualnym, podgrz. lusterka, stan idealny - 10.500 zl. Bielany, powiat jaworski, tel. 0783/24-00-80 andrzejbolesta@wp.pl II97PFK3M

MERCEDES 168 A-KLASSE, 1998 r., 1600 ccm, benz., szary met., 5-drzw., wspom. kierownicy, ABS, ASR, ESP, c. zamek + pilot, el. szyby, el lusterka, el. szyberdach, skórzano-welurowa tap., stan bdb, zadbany, czyste wnętrze, garażowany - 16 400 zl do negocjacji. Kłodzko, tel. 0609/45-10-70 GI97MRYX3

MERCEDES 168 A-KLASSE, 1998 r., 100 tys. km, 1400 ccm, benz., srebrny, c. zamek, ABS, 4 x airbag, el szyby, szyberdach, książka serwisowa, bez wypadku, sprowadzony - 13.500 zl + opłaty. Wroclaw, tel. 0692/70-77-33

MERCEDES 168 A-KLASSE, 1998 r., 130 tys. km, 1400 ccm, benzyna, srebrny met., c. zamek, szyberdach, el. szyby, oryginalne radio, bez wypadku, książka serwisowa, sprowadzony z Niemiec - 13.500 zl. Wroclaw, tel. 0692/70-77-33

FOTO MERCEDES 168 A-KLASSE ELEGANCE, 1998/99 r., 130 tys. km, 1400 ccm, benzyna, niebieski metalik, sprowadzony z Niemiec, zarejestrowany, bez wypadku, oryg. przebieg, kpl. dokumentacja, 5-drzwiowy, 5-biegowy, klimatyzacja, 4 airbagi, wspomaganie kier.. ABS, el. szyby i lusterka, system antypoślizgowy, podgrzewane fotele, welurowa tapicerka, komputer - 17.900 zł, możliwe raty lub zamienię. Kamienna Góra, tel 0606/23-66-76, 0660/27-27-27 www.jeepekcar.autogielda.pl jeepekcar@wp.pl KI0384509

MERCEDES 168 A-KLASSE, 1999 r., 162 tys. km, 1700 ccm, CDI, srebrny met., 5-drzw., kpl. dokumentacja, zarejestr., opłacony, karta pojazdu, klimat., I właśc., ABS, SRS (4 airbagi), ESP, 4 el. szyby i lusterka, 5-bieg., wspom. kierownicy, c. zamek + pilot, immob., alufelgi, ASP, RO z CD, Webasto, oszczędny, zadbany, garażowany - 20.600 zl lub zamienię na Audi A6 lub busa VW, Mercedesa. Głogów, tel. 0721/02-00-37 GI97PXJKA

MERCEDES 168 A-KLASSE, 1999 r., 1700 ccm, CDI, el. szyby, c. zamek, 4 airbagi, RO z CD, klimat., ASP, ESP, szyberdach, podgrz. lusterka - 17.500 zl. Kąty, powiat rawicki, tel. 0781/09-17-32 GI97NAJLK

MERCEDES 168 A-KLASSE, 1999 r., 96 tys. km, 1400 ccm, srebrny, zarejestr., klimat., wszystkie elektr. dodatki, RO z CD, 4 airbagi, stan bdb - 13.900 zl. Kędzierzyn-Koźle, tel. 0604/72-70-07 GI97R7JA9

MERCEDES 168 A-KLASSE ELEGANCE, 1999 r., 1700 ccm, CDI, szary met., I właśc., ABS, alarm, alum. felgi, c. zamek + pilot, el. otw. szyby (4), ESP, immob., klimat., 4 airbagi, wspom. i reg. kierownicy, RO z CD Sony, SRS, reg. reflektory - 19.800 zl. Opole, tel. 077/441-15-55, 0600/01-23-90 GI97ELH3W

MERCEDES 168 A-KLASSE, 1999 r., 180 tys. km, 1600 ccm, benz., zielony, klimat., 4 airbagi, el. szyby, el lusterka, kontrola trakcji, bez wypadku, zadbane wnętrze, stan bdb, pilne - 9.900 zł, możl. wysł. zdjęć na e-mail. Wiązów, powiat strzeliński, tel. 0790/22-23-35, 071/393-16-88 790222335@wp.pl GI97NW7JH

MERCEDES 168 A-KLASSE, 1999 r., 216 tys. km, 1700 ccm, cdi, srebrny met., c. zamek, wspom. kierownicy, ABS, ESP, el. szyby, szyberdach, klimat., Webasto, podgrz. fotele, szyberdach panoramiczny, 4 airbagi, alufelgi, RO, oryg. hak, ważne OC i przegląd, stan idealny - 18.900 zł. Wroclaw, tel. 0606/13-45-02 GI97RTTRY

FOTO **MERCEDES 168** A-KLASSE, 1999 r. 90 tys km, 1700 ccm, benz., grafitowy met., 4-drzw., bez wypadku kpl. dokumentacja, serwisowany, sprowadzony, ABS, automat, skrzynia bieg., c zamek, el. otw. szyby, el. reg. lusterka, ESP, klimatyzacja, pod. pow., szyberdach, wspom. kier., stan bdb - 18.900 zl. Wroclaw, tel 0784/44-54-45, 0696/53-68-80 janusz.baczek@wp.pl II97RERXM

MERCEDES 168 A-KLASSE, 1999 r., 92 tys. km, 1700 ccm, CDI, srebrny, automatic, c. zamek, parktronic, klimat., 2 airbagi, RO, sprowadzony z Niemiec - 19.800 zl. Wroclaw, tel. 0692/70-77-33

FOTO MERCEDES 168 A-KLASSE, 2000 r. 142 tys. km, 1700 ccm, CDI, srebrny, 5-drzw., serwisowany, sprowadzony, zarejestr., ABS, alum. felgi, c. zamek el. otw. szyby (4), el. reg. lusterka, ESP, immobilizer, klimatyzacja, komputer pokl., 4 pod. pow., RO CD, wspom kier., Webasto - 19.900 zl. Lubomierz, tel. 075/783-39-42, 0504/11-76-57 www.mini-max.autogielda.pl mini-max@wp.pl KI2528969

MERCEDES 168 A-KLASSE ELEGANCE, 2000 r., 194 tys km, 1700 ccm, CDI, grafitowy met., ks. serwisowa, 4 airbagi, alufelgi, klimat., 4 el. szyby, el. lusterka, RO z CD, ABS, ESP, skórzana kier., c. zamek, stan idealny - 18.500 zl + opłaty. Oleśnica, tel. 0781/78-24-79 GI97P499J

MERCEDES 168 A-KLASSE ELEGANCE, 2000 r., 197 tys. km, 1700 ccm, CDI, grafitowy met., 4-drzwiowy, ABS, alufelgi, el. lusterka, el. szyby, ASR, alarm, c. zamek, 4 airbagi, przyciemn. szyby, immob., klimat., RO z CD, ks. serwisowa - 16.900 zl. Oleśnica, tel. 0603/86-67-71 GI97JTHNY

MERCEDES 168 A-KLASSE AVANTGARDE, 2000 r., 1700 ccm, CDI, wrzosowy met., klimat., ABS, Webasto, 4 airbagi, el. 4 szyby, el. lusterka, immob., sprowadzony - 17.500 zl. Paczków, powiat nyski, tel. 0692/43-97-81 GI97L9PMT

MERCEDES 168 A-KLASSE, 2000 r., 1400 ccm, benz., klimat., 4 airbagi, pełne wyposaż. elektr., komputer, alufelgi, komputer, ESP, serwisowany - 17.000 zl. Wołczyn, powiat kluczborski, tel. 077/418-86-63, 0663/45-13-97 GI97JKJRJ

MERCEDES 168 A-KLASSE, 2000 r., ABS, ESP, szyberdach, klimatyzacja, el. otw. szyby, el. reg. lusterka, alum. felgi, stan idealny, zarejestr. - 17.500 zł. Wołów, tel. 0692/40-61-93 GI97H9EXT

MERCEDES 168 A-KLASSE, 2000 r., 180 tys km, 1700 ccm, diesel, czarny, klimat., el. szyby, el. lusterka, ABS, Webasto, sprow. z Niemiec, zadbany - 17.200 zl. Żmigród, powiat trzebnicki, tel 0605/82-65-01 GI97RAPRN

MERCEDES 168 A-KLASSE, 2000 r., 136 tys km, 1700 ccm, CDI, srebrny, automatic Tiptronic, el. lusterka, el. szyby, klimat., Webasto, 4 airbagi, sprowadzony z Niemiec, stan bdb - 22.500 zl. Wroclaw, tel. 0692/70-77-33

MERCEDES 168 A-KLASSE, 2000/01 r., 168 tys km, 1700 ccm, CDI, niebieski metalik, 5-drzw., garażowany, sprowadzony, zarejestr., ABS, alarm, alum. felgi 15", c. zamek, el. otw. szyby, el. reg. lusterka, ESP, immobilizer, klimatyzacja, pod. pow., reg. kierownica, RO, wspom. kier., rok w kraju, udokumentowany przebieg, zadbany - 18.900 zl. Ząbkowice Śląskie, tel. 0602/63-11-73, 074/815-40-17 www.combi.autogielda.pl auto.komis combi@neostrada.pl KI2882989

MERCEDES 168 A-KLASSE, 2001 r., 1400 ccm, benz., grafitowy met., 4 airbagi, ABS, ASP, el. szyby, el. reg. lusterka, RO + CD, welurowa tap., podłokietniki, c. zamek, alarm, zarejestr., zadbany, bez wypadku, bez korozji, stan bdb - 15.800 zl. Duszniki-Zdrój, tel. 0604/51-79-70 GI9797ARK

FOTO MERCEDES 168 A-KLASSE, 2001 r., 132 tys km, 1700 ccm, CDI, srebrny, serwisowany, sprowadzony, zarejestr., ABS, alum. felgi, automat. skrzynia bieg., c. zamek, el. otw. szyby, el. reg. lusterka, ESP, immobilizer, klimatyzacja, pod. pow., RO, wspom. kier. - 22.900 zl. Lubomierz, powiat lwówecki, tel. 075/783-39-42, 0504/11-76-57 www.mini-max.autogielda.pl mini-max@wp.pl KI2152849

MERCEDES 168 A-KLASSE, 2001 r., 138 tys km, 1700 ccm, CDI, bordowy met., 4 airbagi, c. zamek, el. szyby i lusterka, ABS, TCS, klimat., bez wypadku, ks. serwisowa, sprow. z Niemiec - 18.400 zl. Wałbrzych, tel. 0516/19-64-66, 0505/76-69-19 GI97NAHEN

MERCEDES 168 A-KLASSE, 2002 r., 128 tys. km, 1700 ccm, CDI, czarny, 5-drzw., bez wypadku, kierowca niepalący, kpl. dokumentacja, I właściciel, zarejestr., ABS, alum. felgi, c. zamek, el. otw szyby, el. reg. lusterka, ESP, immobilizer, klimatyzacja, komputer pokl., 4 pod. pow., reg. kierownica, RO, stan idealny - 22.500 zl. Legnica. tel 0880/37-22-72 bryk3@wp.pl II97RMMJM

MERCEDES 168 A-KLASSE, 2003 r., 95 tys km, 1700 ccm, CDI, niebieski met., model po liftingu, kierunkowskazy w lusterkach, klimat., el. szyby, el. lusterka, c. zamek, ABS, 4 airbagi, wspom. kierownicy, alufelgi, RO z CD, ks. serwisowa, sprowadzony - 22 800 zl + opłaty. Sobótka, powiat wrocławski, tel. 0511/97-04-41 GI97LCX9A

MERCEDES 168 A-KLASSE, 2003 r. 1700 ccm, CDI, srebrny, 5-drzw. - 21.500 zł. Świdnica, tel. 0502/07-82-20, 0502/07-82-21 doma220@wp.pl II97PFM9F

FOTO MERCEDES 168 A-KLASSE, 2003 r., 141 tys. km, 1700 ccm, CDI, 95 KM, srebrny metalik, klimatyzacja, zarejestrowany, garaż., kier. niepalący, I właściciel, sprowadzony, ABS, c. zamek, 4 el. szyby, el. reg. lusterka, ESP, immobilizer, pod. pow., reg. kierownica, tap. welurowa, wspom. kier., wskaźnik temp. zewn., ASR, stan bardzo dobry - 25.500 zl możliwość rat. Ząbkowice Śląskie, tel. 0506/18-32-52, 0506/18-32-53, 0608/08-91-43 www.kalmar.autogielda.pl jerzymajerczyk@vp.pl KI2086479

FOTO MERCEDES 168 A-KLASSE, 2006 r., 165 tys. km, 1991 ccm, srebrny metalik, 3-drzw., bez wypadku, kpl dokumentacja, sprowadzony, ABS, c. zamek, el. otw. szyby, el. reg. lusterka, ESP, immobilizer, klimatyzacja, komputer pokl., 8 pod. pow., reg. kierownica, RO z CD, tempomat, wspom. kier. - 36.900 zl. Wroclaw, tel. 0601/56-40-04, 071/725-55-67, 075/730-13-65 www.auto-linie autogielda.pl KI3673049

FOTO MERCEDES 169 A-KLASSE, 2009 r., 9 tys. km, 2000 ccm, srebrny metalik, 5-drzw., kpl. dokumentacja, sprowadzony, ABS, c. zamek, el. otw. szyby, el. reg. lusterka, ESP, immobilizer, klimatyzacja, komputer pokl., pod. pow., RO z CD, tempomat, wspom. kier. - 75.900 zl. Wroclaw, tel. 0601/56-40-04, 071/725-55-67, 075/730-13-65 www auto-linie.autogielda.pl KI3306969

MERCEDES 170 A-KLASSE AVANGARDE, 1999 r., 1700 ccm, CDI, srebrny, ABS, ESP, ASR, Webasto, podgrz fotele, klimat., 4 airbagi, alufelgi, podgrz. szyba przednia - 16.900 zl. Złotoryja, tel. 0609/58-61-07 GI97MLMJY

MERCEDES 170 A-KLASSE, 2000 r., benz., pełne wyposaż., kpl. dokumentacja, przegląd do lipca 2010 r. - 19.500 zl. Bobrowniki, powiat nowosolski, tel. 0509/69-45-87 GI97RAP9K

MERCEDES 170 A-KLASSE, 2000/01 r., 200 tys km, 1700 ccm, CDI, czarny, ABS, ASR, klimatyzacja, SRS (4 airbagi), c. zamek, RO z CD, nawigacja, Webasto, alum. felgi, zarejestr., zużycie paliwa 4,5 l/100 km, garażowany - 20.000 zl Trzebnica, tel. 0507/84-31-24 GI97JKENP

MERCEDES 170R SLK, 1999 r., 110 tys km, 2300 ccm, Kompressor, czarny, automatic, c. zamek, elektrycznie otwierany dach, klimat., 2 airbagi, ABS, opłacona akcyza - 39.500 zl. Wroclaw, tel. 0692/70-77-33

FOTO MERCEDES 171 LIFTING, 2008 r., 1800 ccm, wtrysk 184 KM, perlowosrebrny metalik, 2-drzw., kpl. dokumentacja, sprowadzony, ABS, alum. felgi 17", aut. skrzynia bieg., c. zamek, el. otw. szyby, el. reg. lusterka, ESP, immobilizer, klimatyzacja, komputer pokl., pod. pow., reg. kierownica, RO CD + Bluetooth, wspom. kier. - 109.000 zł faktura Vat 22%. Wrocław, tel. 0601/56-40-04, 071/725-55-67, 075/730-13-65 www.auto-linie.autogielda.pl KI1575079

MERCEDES 190, 1984 r., 160 tys. km, 2000 ccm, benz., złoty met., zarejestr., stan b. dobry, nie wymaga napraw, c. zamek, alufelgi, el. szyberdach i reg. lusterka - 4.500 zł. Wrocław, tel. 0507/77-98-78 GG9X993P

MERCEDES 190, 1985 r., 2000 ccm, diesel, czerwony, c. zamek, el. szyby, automat. skrzynia bieg., skórzana tap., ważne OC do 16.01.2010 r. i przegląd do 11.2010 r. - 3.200 zł. Twardocice, powiat złotoryjski, tel. 0691/44-59-29 GI97RTNPK

MERCEDES 190, 1986/87 r., diesel, szyberdach, c. zamek + pilot, ważne OC i przegląd - 4.100 zł. Krościce, woj. opole, tel. 0663/66-18-80 GI97RTPF3

MERCEDES 190, 1987 r., 2000 ccm, diesel - 2.800 zł. Maniów, powiat wrocławski, tel. 0695/44-83-13 GI97LPFJW

MERCEDES 190, 1989 r., 2000 ccm, benz., granatowy, alufelgi, wspom. kierownicy, c. zamek, zarejestr. - 4.400 zł Gryfów Śląski, powiat lwówecki, tel. 0606/93-07-82 GI977ANPC

MERCEDES 190, 1989 r., 136 tys. km, 2000 ccm, benz., biały, bez wypadku, I właśc., zarejestr., karta pojazdu, automatic, wspom. kierownicy, ABS, szyberdach, c. zamek, RO, ważne OC i przegląd, garażowany, zadbany, stan bdb, zadbany, szer. listwy - 4.500 zł lub zamienię. Złoty Stok, powiat ząbkowicki, tel. 074/817-50-01, 0507/01-53-10 GI97LWAYP

MERCEDES 190, 1990 r., 2000 ccm, diesel, beżowy, stan db - 2.700 zł. Kłodzko, tel. 0721/89-14-84 GI97JA3EP

MERCEDES 190 D, 1990 r., 2000 ccm, diesel, biały, zarejestr., szyberdach, ABS, c. zamek, szer. listwy, w 100% bez wypadku, bez korozji, stan idealny - 9 200 zł lub zamienię. Prusice, powiat trzebnicki, tel. 0601/79-29-77, 0602/31-83-51 GI97PM74C

MERCEDES 190 SPORTLINE, 1990 r., 267 tys. km, 2000 ccm, benz., inst. gaz., srebrny met., sprow. z Niemiec, ABS, szyberdach, pełne wyposaż. elektr., RO z CD, MP3, stan bdb - 5.500 zł. Środa Śląska, tel 0889/38-20-75 GI97P4C37

MERCEDES 190, 1990/91 r., 240 tys. km, 1800 ccm, benz., wiśniowy, zarejestr., alufelgi, RO z CD, wspom. kierownicy, el. lusterka, stan bdb, bez korozji, zadbane wnętrze, tapicerka bez przetarć, garażowany, opłacony do 05.2010 r. - 4.700 zł. Lwówek Śląski, tel. 075/782-41-81, 0603/18-28-14 GI97ELEHK

MERCEDES 190, 1991 r., 1800 ccm, benz., szary met., ABS, el. szyberdach, alufelgi, stan bdb - 4.500 zł. Leszno, tel. 065/520-88-09, 0511/43-91-55 GI97R7LH9

MERCEDES 190 SEDAN, 1991 r., 350 tys. km, 2000 ccm, czerwony, II właśc., zarejestr., ważne OC, uszkodzona klimat., stan bdb - 7.500 zł. Piława Dolna, powiat dzierżoniowski, tel. 0602/60-19-47 GG9NP34A

MERCEDES 190, 1991 r., 2000 ccm, benz., inst. gaz., czarny met., wspom. kierownicy, butla gazu w miejscu koła zapasow., c. zamek, el. lusterka, skórzana tap., zarejestr w kraju, ważne OC i przegląd, szer. listwy, ABS, szyberdach, atrakc. wygląd, alufelgi, ekonomiczny, właśc. niepalący, garażowany, stan bdb - 4.100 zł lub zam. na inny, możl. dopłata. Wrocław, tel. 0666/93-09-08, 0723/15-77-93 GI97JEEC4

MERCEDES 190, 1991 r., 2000 ccm, diesel, czerwony, bez wypadku, zarejestr., wspom., c. zamek, ABS, RO, szer. listwy, zadbany, ekonomiczny, Mul-T-Lock - 6.800 zł lub zamienię. Złoty Stok, powiat ząbkowicki, tel. 074/817-50-01, 0507/01-53-10 GI97PFMET

MERCEDES 190, 1992 r., 2000 ccm, benz. - 2.200 zł. Opole, tel. 077/464-13-46 GI97PTFYL

MERCEDES 190 SPORTLINE, 1992 r., 250 tys. km, 2000 ccm, benz., zielony met., obniżony, grill, szer. listwy, szyberdach, ABS, RO, alufelgi, drewn. dodatki, kpl kół zim., stan bdb - 7.700 zł. Ścinawa, tel. 076/843-60-59, 0694/84-88-92 GI973M4NP

MERCEDES 190, 1992 r., 245 tys. km, 2500 ccm, diesel, grafitowy met., szyberdach, alufelgi, wspom kierownicy, szer. listwy, oryg. przebieg, c. zamek, ABS, stan bdb - 7.600 zł. Ząbkowice Śląskie, tel. 0609/30-78-38 GI94XR9E9

MERCEDES 190, 1992 r., 250 tys. km, 2500 ccm, diesel, czarny met., alufelgi, wspom. kierownicy, szer. listwy, ważne OC i przegląd, stan bdb - 5.400 zł. Ząbkowice Śląskie, tel 0885/39-33-55 GI94AMJF7

MERCEDES 190 A-KLASSE, 2005 r., 180 tys. km, 1900 ccm, 110 KM, diesel, szary met., ks. serwisowa, alufelgi, ABS, klimat., RO z CD, tempomat, komputer, zadbany - 31.000 zł. Kobylin, powiat krotoszyński, tel. 0661/77-40-64 GI97RTM43

MERCEDES 202 W C-KLASSE, 1993 r., 1800 ccm, benz., czarny met., el. szyberdach, wspom. kierownicy, el. lusterka, alufelgi, stan bdb - 8.900 zł. Gryfów Śląski, powiat lwówecki, tel. 0606/93-07-82 GI94YNHX3

MERCEDES 202 W C-KLASSE, 1994 r., 205 tys. km, 2000 ccm, diesel, zarejestr., ABS, c. zamek, wspom. kierownicy - 12.700 zł. Oleśnica, tel. 0603/86-67-71 GI974YAME

MERCEDES 202 W C-KLASSE, 1994 r., 2000 ccm, diesel, czarny met., wspom. kierownicy, ABS, immob., skórzana tap., zarejestr. - 11 000 zł. Paszowice, powiat jaworski, tel. 0501/30-20-95 GI97RTKTH

MERCEDES 202 W C-KLASSE, 1994 r., 230 tys. km, 1800 ccm, benzyna, inst. gaz., srebrny metalik, ABS, airbag, el. szyby, c. zamek, stan bdb, el. szyberdach, el. lusterka, ekonomiczny, ważne OC i przegląd - 11.300 zł lub zam. na inny. Wałbrzych, tel. 0603/41-24-49 GI97HNHLL

MERCEDES 202 W C-KLASSE, 1994 r., 2200 ccm, diesel, czerwony, ważne OC i przegląd, airbagi, wspom. kierownicy, c. zamek, 5-bieg., RO - 5.900 zł lub zamienię. Wrocław, tel. 0790/68-68-50 GI97PXFRR

FOTO MERCEDES 202 W C-KLASSE SEDAN, 1994 r., 2500 ccm, diesel, 115 KM, złoty metalik, 4-drzw., garażowany, kierowca niepalący, I właściciel, zarejestr., ABS, alum. felgi, c. zamek, el. otw. szyby, el. reg. lusterka i podgrzewane immob., klimatyzacja, wspom. kier., światła przeciwmgielne, obrotomierz, stan bdb, szyby atermiczne, airbag - 11.900 zł możliwość rat. Ząbkowice Śląskie, tel. 0506/18-32-52, 0506/18-32-53, 0608/08-91-43 www.kalmar.autogielda.pl jerzymajerczyk@vp.pl KI2210199

MERCEDES 202 W C-KLASSE, 1994 r., 2500 ccm, diesel, wspom. kierownicy, airbag, el. szyberdach, el reg lusterka, c. zamek + pilot, alarm, hak, skórzana tap., OC i przegląd do 08.2010 r. - 5.200 zł. Żary, tel 0725/03-27-97 GI97RTT9M

MERCEDES 202 W C-KLASSE, 1994/95 r., 2000 ccm, diesel, czerwony, c. zamek, wspom. kierownicy, ABS, airbag, welurowa tap., RO, hak, stan bdb, zderzaki i lust. w kol. nadwozia - 8.900 zł + opłaty. Zgorzelec, tel. 0518/21-09-00 GI97JXTWA

MERCEDES 202 W C-KLASSE, 1995 r., 1800 ccm, benz., inst. gaz., granatowy met., ABS, el. lusterka, szyberdach, klimat., 2 airbagi, RO, wspom. kierownicy, immob., światła przeciwmgielne, butla gazu w miejscu koła zapasow., ważne OC i przegląd - 9.800 zł. Kamieniec Ząbkowicki, tel. 0724/52-00-06, 0605/58-05-34 GI97N74NR

MERCEDES 202 W C-KLASSE, 1995 r., 1800 ccm, benz., zielony met., alufelgi, 2 kpl. kół (letn. i zim.) - 9.000 zł. Legnica, tel. 0506/11-32-38 GI97PFET9

MERCEDES 202 W C-KLASSE, 1995 r., 2000 ccm, diesel, sprow., stan bdb - 18.000 zł + opłaty. Siechnice, powiat wrocławski, tel. 0512/74-26-15 GI97RTTH7

MERCEDES 202 W C-KLASSE, 1995 r., 220 tys. km, 2200 ccm, diesel, granatowy met., 2 airbagi, c. zamek, el. szyby, szyberdach i lusterka, RM, ABS, wspom. kierownicy, szyberdach, I właśc., w kraju od 2 lat, bez korozji, bez wypadku i korozji - 11.900 zł lub zam. na mniejszy. Strzelin, tel. 071/394-40-07, 0698/62-34-92 GI97JA7KC

MERCEDES 202 C-KLASSE, 1995 r., 2000 ccm, benz., czarny, klimat., c. zamek, alarm, alufelgi, podłokietnik, Webasto - 9.800 zł. Wrocław, tel. 0693/43-33-01 GI97CJ7MX

KUPIĘ KAŻDE AUTO CAŁE LUB USZKODZONE OR072692 OSOBOWE
WAŁBRZYCH, TEL. 0-693 156 334 LUB DOSTAWCZE

MERCEDES 202 W C-KLASSE, 1995/96 r., 2200 ccm, benz., inst. gaz., ciemnozielony met., stan idealny, klimat., pełne wyposaż. elektr., zarejestr., ubezpieczony, alufelgi - 12.990 zł lub zamienię. Jelenia Góra, tel. 0604/35-22-07, 0605/14-58-94 GI97L9XCA

MERCEDES 202 W C-KLASSE, 1995/96 r., 2000 ccm, diesel, granatowy, ABS, el. szyberdach, c. zamek, jasne wnętrze, 4-drzwiowy, 5-bieg., hak, do poprawek blachar.-lakiern., techn. sprawny, zarejestr. - 7.900 zł. Wrocław, tel. 0666/70-76-06 GG9A7CJR

MERCEDES 202 W C-KLASSE, 1996 r., 215 tys. km, 2200 ccm, diesel, srebrny, automatic, klimat., el. szyby, el lusterka, alufelgi, drewn. dodatki, hak - 14.500 zł. Bierutów, powiat oleśnicki, tel. 071/315-61-41, 0785/20-45-97 GI97PFJYP

FOTO MERCEDES 202 W C-KLASSE, 1996 r., 157 tys. km, 1998 ccm, Kompressor, 4-drzw., bez wypadku, kpl dokumentacja, serwisowany, sprowadzony, zarejestr., ABS, alum. felgi, c. zamek, immobilizer klimatronic, 2 pod. pow., RO, tap. welurowa, wspom. kier., po opłatach celnych - 11.800 zł. Jawor, tel. 0661/93-68-88, 0661/74-68-88 autojawor@vp.pl KI3289399

MERCEDES 202 W C-KLASSE, 1996 r., 2000 ccm, TDI, czarny metalik, zarejestr., ubezpieczony, klimat., pełne wyposaż. - 12.900 zł. Jelenia Góra, tel. 0605/14-58-94, 0604/35-22-07 GI9RPA7K

FOTO MERCEDES 202 C-KLASSE KOMBI, 1996 r., 239 tys. km, 2500 ccm, TDI 150 KM, niebieski, sprowadzony, zarejestr., ABS, alum. felgi, c. zamek, el. otw. szyby (4), el. reg. lusterka, klimatyzacja, 2 pod. pow., tap. skórzana, wspom. kier. - 15.900 zł. Lubomierz, tel. 075/783-39-42, 0504/11-76-57 www.mini-max.autogielda.pl mini-max@wp.pl KI2920539

MERCEDES 202 W C-KLASSE, 1996/97 r., 2500 ccm, turbo D, 150 KM, zielony met., 2 airbagi, ABS, el szyby, klimat., hak, stan bdb - 16.500 zł. Kamieniec Ząbkowicki, tel. 0667/46-28-88 GI97RTRHC

FOTO **MERCEDES 202** W C-KLASSE SEDAN, 1997 r., 210 tys km, 2500 ccm, turbodiesel, 150 KM, srebrny met., 4-drzw., bez wypadku, serwisowany, sprowadzony, ABS, alum felgi, c. zamek, el. otw szyby (4), el. reg. lusterka, immobilizer, klimatyzacja 2-strefowa, 4 pod. pow., RO, tap. welurowa, wspom. kier., świeżo sprowadzony na kołach, superutrzymany, stan bdb - 14.900 zł. Leszno (okolice), tel. 065/549-60-46, 0606/24-36-39 grzegorz.jakubowski1@wp.pl II97PTF7H

MERCEDES 202 W C-KLASSE ESPRIT KOMBI, 1997 r., 195 tys. km, 2500 ccm, TD, 150 KM, I właśc., zarejestr., b. zadbany, bez wypadku, wspom. kierownicy, klimat., 2 airbagi, el. lusterka i szyby, ABS, ESP, welurowa tap., RM + CD, c. zamek + pilot + alarm, roleta bag., relingi dach., alufelgi, zderzaki i lust. w kol. nadwozia, garażowany - 14.800 zł lub zamienię. Złoty Stok, powiat ząbkowicki, tel. 0728/22-99-71 GI97N33HJ

MERCEDES 202 W C-KLASSE AVANTGARDE, 1998 r., 157 tys. km, 1800 ccm, benz., stan idealny, bez wypadku, I właśc. (niepalący), atrakc. wygląd, zadbane wnętrze, alufelgi, automatic, klimat., el. szyberdach, pełne wyposaż. elektr., w 100% bez wypadku, sprow., kpl. dokumentacja, możl. sprawdzenia w serwisie - 12.900 zł. Jawor, tel. 0609/68-72-34 GI97PXJHC

FOTO MERCEDES 202 W C-KLASSE, 1998 r., 143 tys. km, 1800 ccm, benz., bordowy metalik, 4-drzw., kpl. dokumentacja, sprowadzony, ABS, alum. felgi, c. zamek, el. otw. szyby, immobilizer, pod. pow., wspom kier., do poprawek lakierniczych - 8.900 zł. Winów k. Opola, tel. 0696/18-88-19, 077/457-24-53 autopol.opole@wp.pl KI3553279

FOTO MERCEDES 202 KOMBI, 1999 r., 220 tys. km, 2200 ccm, CDI, czarny, sprowadzony, zarejestr., ABS, alum. felgi, c. zamek, el. otw. szyby (4), el. reg lusterka, ESP, klimatyzacja, komputer pokl., 4 pod. pow., RO, szyberdach, wspom. kier. - 18.900 zł. Lubomierz, powiat lwówecki, tel. 075/783-39-42, 0504/11-76-57 www.mini-max.autogielda.pl mini-max@wp.pl KI3562699

MERCEDES 202 W C-KLASSE KOMBI, 1999 r., granatowy met., ABS, wspom. kierownicy, c. zamek, ASR, el lusterka, el. szyby, RO, alufelgi, stan bdb - 25.500 zł. Opole, tel. 077/437-63-38, 0602/80-78-76 GI97LWMPN

MERCEDES 202 W C-KLASSE KOMBI, 1999 r., 2000 ccm, wtrysk, granatowy met., I właśc. w kraju, ks. serwisowa, c. zamek, wspom. kierownicy, immob., el. otw. szyby, el. reg lusterka, czujnik cofania, 4 airbagi, RO, dziel. tylne fotele, el. szyberdach - 16.800 zł. Opole, tel. 077/441-15-55, 0600/01-23-90 GI97N37PL

MERCEDES 202 W C-KLASSE, 1999 r., 2000 ccm, diesel, srebrny, c. zamek, alarm, wspom. kierownicy, ABS, skórzana tap., klimat., el. szyby, el. lusterka, 4 airbagi, RO, stan bdb - 14.500 zł + opłaty. Zgorzelec, tel 0518/21-09-00 GI97ECEFF

MERCEDES 202 W C-KLASSE, 1999/00 r., 42 tys. km, 2400 ccm, V6, grafitowy met., pełne wyposaż., zarejestr., 5 lat nieeksploatowany, jak nowy - 12.990 zł lub zamienię. Jelenia Góra, tel. 0604/35-22-07, 0605/14-58-94 GG977LW9Y

MERCEDES 202 W C-KLASSE ESPRIT KOMBI, 1999/00 r., 240 tys. km, 2200 ccm, CDI, srebrny met., klimat., pełne wyposaż. elektr., ABS, ASR, oryg. RO z CD, roleta, kratka, relingi dach., oryg. alufelgi 15", podgrz. fotele, welurowa tap., dużo dodatków, zadbany, stan techn. bdb, 4 airbagi, sprow. - 13.900 zł. Legnica, tel. 0885/30-20-84 GI97PXJKP

MERCEDES 202 E-KLASSE KOMBI, 2000 r., 3200 ccm, CDI, niebieski, zarejestr., I właśc. w kraju, dynamiczny, ekonomiczny, pełne wyposaż., serwisowany, stan bdb - 28.900 zł lub zam. na tańszy. Wschowa, tel. 0691/27-99-67 GI97PM4XH

MERCEDES 202 W C-KLASSE ELEGANCE, 2004 r., 79 tys. km, srebrny metalik, klimatyzacja, skóra, radio z CD, el. szyby, el. lusterka, c. zamek, nawigacja podgrzewane fotele, parktronic, ESP, serwisowany - 41.900 zł AUTO-REIN. Środa Śl. Tel. 071/317-26-51, 0601/70-22-45 WI97RTN7A

MERCEDES 202 W KOMBI, 2007 r., 2200 ccm, CDI, czarny, pełne wyposaż. - 88.000 zł. Strzelce Opolskie, tel. 0502/63-06-91 GI9733JHK

MERCEDES 203 W C-KLASSE, 2000 r., 110 tys. km, 2000 ccm, Kompressor, czarny met., sprow. z Niemiec, w kraju od pół roku, klimatronic, RO, stan bdb, 5-drzwiowy - 28.000 zł. Nysa, tel. 0661/42-61-11, 077/439-88-42 GI97HJMKY

MERCEDES 203 W C-KLASSE, 2001 r., 180 tys. km, 2000 ccm, kompresor, srebrny, c. zamek + pilot, el. otw. szyby, el reg lusterka, immob., klimat. 2-stref., ABS, ASP, RO z CD, czujnik cofania, 8 airbagów, alufelgi, halogeny, wspom. kierownicy, 2 kluczyki, automat. skrzynia bieg., ks. serwisowa, podgrz. fotele, szyberdach - 30.000 zł. Odolanów, powiat ostrowski, tel. 062/733-29-20, 0501/36-87-84 GI97LPEXM

MERCEDES 203 W C-KLASSE ELEGANCE KOMBI, 2001 r., 139 tys. km, 2700 ccm, CDI, zielony met., ks. serwisowa, klimat., c. zamek, immob., pełne wyposaż. elektr., sensor deszczu i zmierzchu, airbagi, drewn. dodatki, wspom. i reg. kierownicy - 53.000 zł. Opole, tel. 077/437-63-38, 0602/80-78-76 GI97LWN3M

MERCEDES 203 W C-KLASSE 4MATIC, 2002 r., 77 tys. km, 2200 ccm, benz., 170 KM, ciemnozielony met., udokum. przebieg, serwis. w ASO Mercedesa, ks. serwisowa, piękny kolor, automatic, halogeny, klimat., pełne wyposaż. oprócz skórzanej tap., roczna gwarancja, do zarejestrowania (na hiszpańskich tablicach), stan bdb - 8.900 EUR, e-mail: nica@op.pl. Tel. 0668/02-09-42 GI97NLANR

FOTO **MERCEDES 203** W C-KLASSE, 2003 r., 173 tys. km, 2200 ccm, 145 KM, diesel, srebrny met., 5-drzw., bez wypadku, kierowca niepalący, I właściciel, sprowadzony, zarejestr., ABS, alum. felgi, c. zamek, el. otw. szyby (4), el. reg. lusterka, ESP, immobilizer, klimatronic 2-stref., komputer pokl., 6 pod. pow., reg. kierownica, RO z CD, stan bdb - 40.300 zł. Leszno, tel. 065/549-60-46, 0606/24-36-39 grzegorz.jakubowski1@wp.pl II97PTF3M

MERCEDES 203 W C-KLASSE KOMBI, 2005 r., 190 tys. km, 2200 ccm, CDI, niebieski met., ABS, ESP, 8 airbagów, klimatronic, pełne wyposaż. elektr., komputer, tempomat, podgrz. i pompowane fotele, nawigacja z dużym wyświetlaczem, kierownica wielofunkcyjna, 6-bieg., alufelgi, parktronic, halogeny, podłokietniki, ks. serwisowa, sprowadzony - 40.500 zł. Lubań, tel. 0501/70-71-79, 075/722-59-98 GI979YWPX

MERCEDES 203 W C-KLASSE KOMBI, 2007 r., 24 tys. km, 2200 ccm, CDI, 136 KM, wszystkie elektr. dodatki, ks. serwisowa - 69.000 zł. Oleśnica, tel. 0603/86-67-71 GG9TH4XK

FOTO MERCEDES 204 W C-KLASSE, 2009 r., 2200 ccm, perłowozłoty metalik, 4-drzw., kpl. dokumentacja, sprowadzony, ABS, alum. felgi, c. zamek, el. otw. szyby, el. reg. lusterka, ESP, immobilizer, klimatyzacja, komputer pokl., 8 pod. pow., reg. kierownica, RO/CD, tempomat, wspom. kier., znajduje się w Bolesławcu, ul. Orla 6 - 109.000 zł. Wrocław, tel. 0601/56-40-04, 071/725-55-67, 075/730-13-65 www.auto-linie.autogielda.pl KI3306979

FOTO MERCEDES 204, 2009 r., 12 tys. km, 2200 ccm, DCI 170 KM, perłowosrebrny metalik, 4-drzw., sprowadzony, ABS, alum. felgi, aut. skrzynia bieg., c. zamek, el. otw. szyby, immobilizer, klimatyzacja, komputer pokl., pod. pow., reg. kierownica, RO CD, tempomat, wspom. kier. - 124.900 zł. Wrocław, tel. 0601/56-40-04, 071/725-55-67, 075/730-13-65 www.auto-linie.autogielda.pl KI2667129

MERCEDES 208 CLK, 1998 r., 171 tys. km, 2000 ccm, benz., 136 KM, czerwony, el. lusterka, el. szyby, klimat., 4 airbagi, alufelgi AMG 17", kpl. kół zim., hak - 21.000 zł + opłaty. Zgorzelec, tel. 0602/81-23-32 GG9R7AKA

MERCEDES 208 CLK, 2000 r., 200 tys. km, 2000 ccm, srebrny met., pełne wyposaż., garażowany - 22.000 zł. Lądek-Zdrój, powiat kłodzki, tel. 0886/41-38-23 GI97L9PKA

FOTO **MERCEDES 209** CLK SPORT COUPE, 2003 r., 2700 ccm, diesel, srebrny, bez wypadku, garażowany, kierowca niepalący, I właściciel, sprowadzony, zarejestr., ABS, alarm, alum. felgi, c. zamek, el. otw. szyby, el. reg. lusterka, ESP, immobilizer, klimatyzacja, komputer pokl., pod. pow., reg. kierownica, RO, tap. welurowa - 45.200 zł. Gdynia, tel. 0500/43-54-82 II97RTNFM

MERCEDES 209 CLK, 2006 r., 19 tys. km, 3200 ccm, CDI, czarny met., ks. serwisowa, Tiptronic, jasna skórzana tap., nawigacja Comand, pełne wyposaż. elektr., wielofunkcyjna kier., stan idealny - 142.000 zł. Opole, tel. 077/437-63-38, 0602/80-78-76 GI97LWNKM

MERCEDES 210 W E-KLASSE CLASSIC, 1995 r., 2000 ccm, benz., inst. gaz., granatowy met., ABS, el. szyby, el lusterka, el. szyberdach, inst. gaz. z sekwencyjnym wtryskiem, po wymianie wnętrza, 2 airbagi, alufelgi, opony zimowe, do poprawek lakiern., przegląd do 09.2010 r., stan techn db - 9.500 zł. Wałbrzych, tel. 0787/54-11-46 GI97RAMNR

MERCEDES 210 W E-KLASSE, 1996 r., 3000 ccm, diesel, el. szyby, el. lusterka, c. zamek, alarm, immob., blokada skrzyni bieg., tempomat, alufelgi, klimat., welurowa tap., stan bdb - 15.500 zł. Brzeg, tel. 0600/89-49-24 GI97ET3CA

MERCEDES 210 W E-KLASSE AVANTGARDE, 1996 r., 215 tys. km, 2200 ccm, diesel, srebrny met., c. zamek, wspom. kierownicy, el. szyby, szyberdach, el. lusterka, skórzana tap., sensor deszczu, alufelgi, tempomat, ABS, SRS, automatic - 12.500 zł. Kłodzko, tel. 0662/58-47-25 GI97FY3RC

MERCEDES 210 W E-KLASSE „OKULARNIK", 1996 r., 164 tys. km, 2000 ccm, wiśniowy met., I właśc. w Niemczech i w kraju, ABS, c. zamek, wspom. kierownicy, 2 airbagi, RO, drewn. dodatki, zderzaki i lust. w kol. nadwozia, bez wypadku, zadbany, 4 el. szyby, el. szyberdach, el. lusterka, 5-bieg., OC i przegląd do 07.2010 r., zadbany, stan bdb - 17 700 zł lub zamienię. Kłodzko, tel. 074/868-45-51, 0603/74-62-58 GG9RTY7J

MERCEDES 210 W E-KLASSE KOMBI, 1996 r., 2900 ccm, srebrny, stan idealny, II właśc., garażowany, pełne wyposaż., zużycie paliwa 7 l/100 km - 17.400 zł. Oborniki Śląskie, powiat trzebnicki, tel. 0500/00-90-36 kanpol2@home.pl GI97LHE49

MERCEDES 210 W E-KLASSE, 1996 r., 236 tys. km, 2000 ccm, benz., perłowoczarny, kupiony w salonie, „okularnik", ABS, wspom. kierownicy, szyberdach, el szyby, 2 airbagi, c. zamek, RO, OC i przegląd do 04.2010 r. - 8.600 zł. Wrocław tel. 0669/74-80-52 GI97HNLLP

MERCEDES 210 W E-KLASSE, 1996 r., 320 tys. km, 2200 ccm, diesel, srebrny, automatic, c. zamek, el. lusterka, el. szyby, wspom., klimat., kontrola trakcji, tempomat, 2 airbagi, immobiliser, po remoncie silnika w ASO, stan bdb - 11.000 900. Wrocław, tel. 0609/65-59-97

MERCEDES 210 W E-KLASSE, 1996/97 r., 190 tys. km, 2200 ccm, diesel, perłowy, „okularnik", w kraju od roku, I właśc., ABS, ASR, c. zamek, wspom. kierownicy, 2 airbagi, alufelgi, el. lusterka i 4 szyby, RO, drewn. dodatki, zadbany, ekonomiczny, zderzaki i lust. w kol. nadwozia, odpinany hak, zarejestr., stan bdb - 15.700 zł lub zamienię. Kłodzko, tel. 074/868-45-51, 0603/74-62-58 GI97LW7ML

MERCEDES 210 W E-KLASSE SEDAN, 1996/97 r., 400 tys. km, 2200 ccm, diesel, kremowy, w kraju od 4 lat, manualna skrzynia bieg. (5), 4 airbagi, ABS, wspom. kierownicy, hak, Mul-T-Lock, szyberdach, techn. sprawny, do małych poprawek lakiern., ekonomiczny, zużycie paliwa 6.5 l/100 km, garażowany - 8.500 zł. Wrocław, tel. 071/372-86-13, 0661/21-77-00 GI97MT7JT

MERCEDES 210 SEDAN, 1997 r., 2155 ccm, diesel, sprow. z Włoch, przygotowany do rejestr. - 14.900 zł. Jelcz-Laskowice, powiat oławski, tel. 071/318-92-74 GI97M3JWM

MERCEDES 210 W E-KLASSE KOMBI, 1997 r., 346 tys. km, 3000 ccm, turbodiesel, czarny, wersja „Avantgarde", stan bdb, garażowany, bogate wyposaż., 4 airbagi, ksenony, klimatronic, podgrz. fotele, ABS, BAS, ASR, sensor deszczu, pilot + domykanie szyb, hak, roleta, klimat. schowek, oryg. RO + zmieniarka CD na 6 płyt, pełna elektr. - 21.000 zł. Kalisz, tel. 0505/32-08-44 GI97NW3EJ

MERCEDES 210 W E-KLASSE KOMBI, 1997 r., 53 tys. km, 2900 ccm, TD, granatowy, el. szyby, c. zamek, 2 kpl. kół, alufelgi, RO, ABS, ASR, airbag, wspom kierownicy, stan bdb, itp. - 15.500 zł. Konin, tel. 063/248-14-32, 0662/58-14-29, 0662/58-14-29 GI97NW3EA

MERCEDES 210 E-KLASSE KOMBI, 1997 r., 258 tys. km, 2900 ccm, TDI, ciemnografitowy met., pełne wyposaż., po serwisie, wymianie oleju i klocków, zadbany, alufelgi, b. ekonomiczny, opony zimowe, stan bdb - 16.900 zł. Paczków, tel. 077/431-68-31, 0787/65-83-44 GI97RERP7

MERCEDES 210 AVANTGARDE KOMBI, 1997 r., 253 tys. km, 2900 ccm, grafitowy, „okularnik", automatic, klimat., tempomat, 4 airbagi, immob., RO, hak odpinany, Webasto, relingi dach., 4 opony letnie, nowy akumulator i ukł. hamulcowy, po wymianie oleju i płynów, przegląd i OC do 10.12.2010 r., czujnik temp. pow. zewn. - 15.000 zł lub zam. na tańszy i mniejszy. Środa Śląska, tel. 0601/96-69-89, 071/317-61-28 GI97RTMRY

MERCEDES 210 W E-KLASSE KOMBI, 1997 r., 334 tys. km, 2900 ccm, TD, srebrny met., stan db, klimatronic, Webasto, el. szyby, el. lusterka, el. i podgrz. fotele - 19.600 zł. Wałbrzych, tel. 0603/81-16-18 GI97LW7FP

FOTO MERCEDES 210 W E-KLASSE KOMBI, 1997 r., 280 tys. km, 2900 ccm, turbodiesel, granatowy, 5-drzw., kpl. dokumentacja, zarejestr., ABS, c. zamek, el. otw. szyby (4), el. reg. lusterka, ESP, immobilizer, klimatyzacja, 4 pod. pow., RO, wspom. kier., zarejestrowany w Polsce, kupujący zwolniony z opłaty skarbowej - 13.900 zł. Winów k. Opola, tel. 0696/18-88-19, 077/457-24-53 autopol.opole@wp.pl KI3703749

MERCEDES 210 W E-KLASSE ELEGANCE SEDAN, 1997 r., 132 tys. km, 2800 ccm, benz., 193 KM, perłowosrebrny, ABS, ASR, ESP, 6 airbagów, klimat., pełne wyposaż. elektr., tempomat, drewn. wykończenia, RO, skórzana tap., podgrz. i wentylowane fotele, 2 kpl. kół aluminiowych (16" i 18), 3 kluczyki, kpl. dokumentacja, z salonu z Niemiec, w 100% bez wypadku, idealny - 30.000 zł. Wrocław, tel 0601/73-30-21 GI97LWFPH

MERCEDES 210 W E-KLASSE, 1997 r., 2200 ccm, diesel, „okularnik", pełne wyposaż., w kraju od 6 mies. - 14.900 zł lub zamienię. Żary, tel. 0502/07-37-55 GI97R7FNC

MERCEDES 210, 1998 r., 270 tys. km, 2200 ccm, CDI, kość słoniowa, okular, pełne wyposaż. elektr., klimatronic, świeżo sprowadzony - 11.300 zł. Bolesławice, powiat bolesławiecki, tel. 0668/33-83-97 GI97RTPCR

MERCEDES 210 E-KLASSE AVANTGARDE KOMBI, 1998 r., 2900 ccm, srebrny met., pełne wyposaż. oprócz skórzanej tap. - 17.600 zł. Prudnik, tel. 0692/14-74-58 GI97RTNHX

MERCEDES 210 E-KLASSE KOMBI, 1998 r., 2000 ccm, turbo D, czarny met., „okularnik", 4 airbagi, wspom. kierownicy, c. zamek, klimat., tempomat, ABS, alum. felgi, el. otw. szyby, el. reg. lusterka, welurowa tap., immob., relingi dach., roleta, sprow. z Niemiec, w kraju od 2 dni, stan bdb - 12.800 zł. Szamotuły, tel. 0698/36-52-53 GI97P9AHK

MERCEDES 210 W E-KLASSE, 1998 r., 2200 ccm, diesel, kolor kości słoniowej, el. szyby, c. zamek, wspom. kierownicy, ABS, ASR, automatic, 5-bieg., w kraju od 2 lat, ważne OC i przegląd - 10.600 zł. Wałbrzych, tel. 0608/45-74-29, 074/840-08-31 GI9474WX9

MERCEDES 210 W E-KLASSE KOMBI, 1998 r., 254 tys. km, 3000 ccm, turbo D, zielony met., klimat., skórzana tap. (niezniszczona), duża nawigacja, alufelgi 17" oryg., ABS, ESP, tempomat, c. zamek + pilot, pełne wyposaż. elektr., 2-funkc. szyberdach, 4 airbagi, zadbany, podgrz. fotele, po wymianie oleju, serwisowany, nie wymaga wkładu finans. - 23.600 zł. Wrocław, tel. 0501/25-98-38 GI97LPKFE

MERCEDES 210 W E-KLASSE ELEGANCE KOMBI, 1999 r., 2200 ccm, CDI, srebrny met., pełne wyposaż., zarejestr., ubezpieczony - 18.990 zł. Jelenia Góra, tel. 0604/35-22-07, 0605/14-58-94 GI97L9X7M

FOTO MERCEDES 210 W E-KLASSE AVANTGARDE, 1999 r., 167 tys. km, 3000 ccm, turbo D, zielony metalik, sprowadzony z Niemiec, kpl. dokumentacja, bez wypadku, II właściciel, pełne wyposażenie elektr., klimatronic, ABS, skórzana tap., drewniane dodatki, tempomat, alufelgi, komputer, RO z CD, el. reg i pompowane fotele, kontrola trakcji, hydraul. zawiesz. - 28.800 zł, możliwe raty lub zamienię. Kamienna Góra, tel. 0606/23-66-76, 0660/27-27-27 www.jeepekcar.autogielda.pl jeepekcar@wp.pl KI0384669

MERCEDES 210 W E-KLASSE KOMBI, 1999 r., 179 tys. km, 2900 ccm, turbo D, granatowy met., el. 4 szyby, klimat., tempomat, automatic, 4 airbagi, el. lusterka, szyberdach, oryg. odpinany hak, zarejestr., opłacony, garażowany, I właśc. w kraju - 19.000 zł lub zamienię na tańszy, może być dostawczy. Milicz, tel. 0887/98-73-77 GI97RTJTA

MERCEDES 210 W E-KLASSE SEDAN, 1999 r., 251 tys. km, 2200 ccm, CDI, kremowy, el. szyby, el. lusterka, klimat., skórzana tap., ABS, ESP, c. zamek, alarm + pilot, immob., wspom. kierownicy, komputer, automatic, 4 airbagi, tempomat, oryg. RO, sprow., serwisowany, garażowany, zarejestr., alufelgi, 2 kpl. kół (letn. i zim.) - 19.500 zł. Ostrów Wielkopolski, tel. 0696/42-18-65 GG94XC3NP

MERCEDES 210 W E-KLASSE SEDAN, 1999 r., 200 tys. km, 2200 ccm, CDI, czarny met., oryg. przebieg, ks. serwisowa, ABS, ASR, ESP, c. zamek + pilot, el. lusterka (podgrzewane), szyberdach i szyby, 4 airbagi, parktronic, garażowany, kpl kół zim., stan bdb, atrakc. wygląd - 23.300 zł. Ostrów Wielkopolski, tel. 0507/03-92-94, 0508/15-20-25 GI97RARK3

FOTO MERCEDES 210 W E-KLASSE ELEGANCE, 1999 r., 300 tys. km, 2200 ccm, CDI, perłowografitowy metali, 4-drzw., bez wypadku, sprowadzony, ABS, alum. felgi, aut. skrzynia bieg., c. zamek, el. otw. szyby, el. reg. lusterka, immobilizer, klimatyzacja, komputer pokl., pod. pow., reg kierownica, RO z CD, tempomat, wspom. kier. - 24.900 zł. Wrocław, tel. 0601/56-40-04, 071/725-55-67, 075/730-13-65 www.auto-linie.autogielda.pl KI2769869

MERCEDES 210 W E-KLASSE KOMBI, 1999 r., 2500 ccm, turbo D, 150 KM, zielony met., karta pojazdu, zarejestr., bez wypadku, wspom. kierownicy, 4 airbagi, klimat., c. zamek + pilot, el. szyby, el. lusterka, ABS, ESP, komputer, alufelgi, relingi dach., garażowany, stan bdb - 18.500 zł lub zamienię. Złoty Stok, powiat ząbkowicki, tel. 0728/22-99-71 GI97LW7PC

MERCEDES 210 W E-KLASSE CLASSIC, 2000 r., 510 tys. km, 2200 ccm, CDI, kremowy, „okularnik", po liftingu, automatic, tempomat, w ciągłej eksploat., stan db - 18.600 zł lub zamienię na busa osobowego w tej cenie. Legnica, tel. 0608/40-21-54 GI97K97MW

MERCEDES 210 W E-KLASSE SEDAN, 2000 r., 2200 ccm, CDi, czarny metalik, welurowa tap., 6 airbagów, alufelgi, pełne wyposaż., stan bdb - 25.700 zł lub zam. na tańszy, Audi, VW Passat kombi, inne propozycje. Ostrzeszów, tel. 0503/99-38-80 GI97PMAPC

MERCEDES 210 W E-KLASSE, 2000 r., 2200 ccm, CDI, srebrny, atrakc. wygląd - 29.000 zł. Zgorzelec, tel. 0608/16-88-49 GI97LMAXY

MERCEDES 210 W E-KLASSE AVANTGARDE, 2000/01 r., 3200 ccm, CDI, 204 KM, czarny met., skórzana tap., ksenony, nawigacja, klimatronic, szyberdach, wszystkie elektr. dodatki, tempomat, parktronic, zarejestr., ubezpieczony - 28.990 zł. Jelenia Góra, tel. 0605/14-58-94, 0604/35-22-07 GI9TML3H

MERCEDES 210 W E-KLASSE KOMPRESSOR, 2000/01 r., 130 tys. km, 2000 ccm, benz., inst. gaz., srebrny met., inst. gaz. z sekwencyjnym wtryskiem, Tiptronic, klimatronic, automatic, 6 airbagów, ESP, ABS, BAS, wielofunkc. kier., tempomat, RO z CD, nawigacja, el. otw. szyby, alufelgi, kpl. kół zim., parktronic, bluetooth, zadbany, bez wypadku, alarm, ks. serwisowa - 29.900 zł, możliwe raty. Wrocław, tel. 0886/25-25-50, 0669/47-04-00 GG9TFLW9

MERCEDES 210 E-KLASSE ELEGANCE SEDAN, 2000/01 r., 410 tys. km, 2200 ccm, CDI, kremowy (taxi), wspom. kierownicy, c. zamek + pilot, alarm, klimatronic, Tiptronic, 6 airbagów, ważny przegląd niem., kierunkowskazy w lusterkach, jasne wnętrze, ABS, ASC, stan bdb, 4 el. szyby, el. lusterka, opony zimowe, komputer, b. ekonomiczny, w kraju od tygodnia - 12.500 zł + opłaty, możliwa zamiana na inny + ew. dopłata. Wrocław, tel. 0794/72-90-80 GI97H49EH

MERCEDES 210 W E-KLASSE AVANTGARDE, 2001 r., 170 tys. km, 3200 ccm, CDI, bordowy, tempomat, alufelgi 17", parktronic, ksenony, el. szyby, el. lusterka, fotele, ESP, klimat., szyberdach, komputer, sensor deszczu, stan bdb, garażowany, drewn. wykończenia - 38.000 zł. Środa Śląska, tel. 0601/27-61-46 GI97ELJML

MERCEDES 210 W E-KLASSE ELEGANCE, 2001 r., 194 tys. km, 2200 ccm, CDI, granatowy, stan bdb, ksenony, nawigacja, TV, szyberdach, b. bogate wyposaż., po przeglądzie, zarejestr., ubezpieczony - 26.400 zł. Wrocław, tel. 0501/48-41-92 GI97NMFPE

MERCEDES 210 ELEGANCE SEDAN, 2002 r., 200 tys. km, 3200 ccm, CDI, srebrny met., klimatronic, wentylowane i podgrzewane skórzane fotele, tempomat, komputer, hak, ksenony, duża nawigacja, ABS, ESP, b. bogate wyposażenie, świeżo sprowadzony - 48.000 zł. Kłodzko, tel. 0889/93-44-99 GI97R3FWK

MERCEDES 211 W S-KLASSE, 2000 r., 3200 ccm, CDI 200 KM, srebrny met., pełne wyposaż. elektr., klimatronic, stan techn. bdb, ASR, ASC, drewn. wykończenia, nawigacja, 10 airbagów, ABS, ESP, podgrz. fotele, skórzana tap., el. szyberdach, RO z CD ze ster. przy kier., alum. felgi - 47.800 zł. Opole, tel. 077/441-15-55, 0600/01-23-90 GI97PFMWR

MERCEDES 211 W E-KLASSE KOMBI, 2001 r., 265 tys. km, 3200 ccm, diesel, czarny, telefon, nawigacja, tap. skórzana - 6.500 EUR. Zgorzelec, tel. 0602/85-91-99 GI97HTEAH

● MERCEDES 211 W S-KLASSE, 2002 r., 260 tys. km, 3200 ccm, CDI, srebrny met., radio, ABS, wspom. kierownicy, alufelgi, el. szyby, el. lusterka, alarm, c. zamek z pilotem, klimatronic, skórzana tap., drewn. wykończenia, sensor deszczu i zmierzchu, zarejestrowany, serwisowany - 48.700 zł. Tuliszków, tel. 0660/51-17-41, 0604/61-28-16 L01254489

MERCEDES 211 W E-KLASSE AVANTGARDE, 2002 r., 196 tys. km, 2700 ccm, CDI, srebrny met., alufelgi, klimat., 6 airbagów + kurtyna pow., ABS, ARS, czarna skórzana tapicerka, sprowadzony, zarejestrowany, bez wypadku, stan idealny - 64.900 zł. Wrocław, tel. 0692/70-77-33

MERCEDES 211 W E-KLASSE SEDAN, 2002/03 r., 480 tys. km, 2200 ccm, diesel, kremowy, zarejestr. w kraju, wspom. kierownicy, klimat., nawigacja, Tiptronic, kierownica wielofunkcyjna, alufelgi, ABS, ASR, szyberdach, el. szyby, c. zamek, techn. sprawny, bez wypadku, kurtyny pow. - 34.000 zł. Wrocław, tel. 071/372-86-13, 0661/21-77-00 GI97PFNNN

MERCEDES 211 E-KLASSE ELEGANCE SEDAN, 2003 r., 199 tys. km, 2700 ccm, CDI, grafitowy met., automatic, Tiptronic, oryg. przebieg, bez wypadku, czarna skórzana tap., pełne wyposaż. elektr., stan idealny - 46.950 zł lub zam. na tańszy. Krotoszyn, tel. 0783/28-43-13 GI97RTNPM

MERCEDES 211 W E-KLASSE SEDAN, 2003 r., 2200 ccm, CDI, 150 KM, grafitowy met., zarejestr., bez wypadku, 6 airbagów, klimatronic 2-stref., automat. skrzynia bieg. Tiptronic, el. szyberdach, tempomat, el. fotele, Webasto, telefon, pełne wyposaż. elektr., sensor deszczu i zmierzchu, serwotronic, alufelgi, nowe opony zimowe, ABS, ESP - 42 000 zł lub zamienię, możliwe raty. Paczków, powiat nyski, tel. 0606/50-19-62, 0600/73-67-13 GI97NLL3C

MERCEDES 211 W E-KLASSE AVANTGARDE, 2004 r., 2200 ccm, CDI, czarny, alufelgi, c. zamek, automatic, el. lusterka, el. szyby, wspom., klimat., tempomat, półskórzana tapicerka, ABS, ARS, zarejestrowany, stan bdb - 74.000 zł. Wrocław, tel. 0692/70-77-33

MERCEDES 211 E-KLASSE ELEGANCE SEDAN, 2004/05 r., 74 tys. km, 2200 ccm, diesel, 150 KM, srebrny met., automatic, kpl. dokumentacja, ks. serwisowa, kpl. kół letnich na alufelgach, ważne OC, AC i przegląd do 10.11.2010 r., stan idealny - 69.000 zł. Bolesławiec, tel. 075/732-46-32, 0664/38-41-93 GI97NEN9Y

MERCEDES 211 W E-KLASSE SEDAN, 2004/05 r., 148 tys. km, 2200 ccm, diesel, 150 KM, srebrny, automatic, kpl. dokumentacja, ks. serwisowa, alufelgi, welurowa tap., tempomat, telefon, sensor deszczu, klimat., RO, nawigacja - 66.000 zł Łagiewniki, powiat dzierżoniowski, tel. 074/893-91-25, 0691/21-13-71 GI97R7J7K

MERCEDES 211 W E-KLASSE AVANTGARDE, 2005 r., 148 tys. km, 3200 ccm, CDI, granatowy met., garażowany, I właśc. w Polsce, sprow., zarejestr., ABS, alufelgi, automat. skrzynia bieg., c. zamek, el. szyby, el. lusterka, komputer pokl., 6 pod. pow., tap. skórzana, tempomat, wspom. kier., klimatronic 4-stref., czujniki deszczu i świateł, nawigacja - 83.000 zł. Września, tel. 0695/75-28-99 ogloszenia@ibo24.pl II97R7KAN

FOTO MERCEDES 211 W E-KLASSE, 2006 r., 197 tys. km, 2987 ccm, szary metalik, 4-drzw., bez wypadku, kpl. dokumentacja, sprowadzony, ABS, alum. felgi, c. zamek, el. otw. szyby, el. reg. lusterka, ESP, immobilizer, klimatyzacja, komputer pokl., pod. pow., reg. kierownica, RO z CD, tempomat, wspom. kier. - 97.900 zł. Wrocław, tel. 0601/56-40-04, 071/725-55-67, 075/730-13-65 www.auto-linie.autogielda.pl KI3306999

MERCEDES 211 W E-KLASSE, 2006 r., 117 tys. km, 3000 ccm, diesel 224 KM, ABS, napęd 4x4, pełne wyposaż., tap. skórzana, alum. felgi, nawigacja, ASR, c. zamek, airbag, RO z CD, wspom. kierownicy, immob., komputer, ksenony, tempomat, I właśc., serwisowany, sprowadzony, zarejestr., garażowany, bez wypadku - 103.900 zł. Złotoryja, tel. 0696/03-95-23 GI97NW3CA

FOTO MERCEDES 212 W E-KLASSE, 2009 r., 16 tys. km, 2200 ccm, czarny metalik, 4-drzw., kpl. dokumentacja, sprowadzony, ABS, alum. felgi, aut. skrzynia bieg., c. zamek, el. otw. szyby, el. reg. lusterka, ESP, immobilizer, klimatyzacja, komputer pokl., pod. pow., reg. kierownica, RO z CD, tempomat, wspom. kier. - 184.900 zł. Wrocław, tel. 0601/56-40-04, 071/725-55-67, 075/730-13-65 www.auto-linie.autogielda.pl KI3306989

FOTO MERCEDES 212 E-KLASSE AVANTGARDE, 2009 r., 5 tys. km, 2200 ccm, CDI 170 KM, szary INDIUM metalik, 4-drzw., sprowadzony, ABS, alum. felgi, aut. skrzynia bieg., c. zamek, el. otw. szyby, el. reg. lusterka, ESP, immobilizer, klimatyzacja, komputer pokl., pod. pow., reg. kierownica, RO CD - DVD, tempomat, wspom. kier. - 192.900 zł. Wrocław, tel. 0601/56-40-04, 071/725-55-67, 075/730-13-65 www.auto-linie.autogielda.pl KI2667139

MERCEDES 215 CL, 2000 r., 5000 ccm, benz., srebrny met., 3-drzw., ABS, el. otw. szyby, el. reg. lusterka, klimatronic, skórzana tap., alufelgi, nawigacja, szyberdach, ASR, c. zamek, alarm, 10 airbagów, RO z CD, wspom. kierownicy, immob., komputer, ksenony, tempomat, podgrz. fotele, czujnik deszczu, ESP - 63.900 zł Syców, powiat oleśnicki, tel. 062/785-94-95, 0795/53-61-24 GI97NTXYR

MERCEDES 220 W E-KLASSE ELEGANCE, 1996/97 r., 195 tys. km, 2200 ccm, diesel, bordowy met., oryg. przebieg, II właściciel, el. otw. szyby (4), 4 pod. pow., bez wypadku, alum felgi, jasne wnętrze, ABS, czujnik cofania, szyberdach, klimatyzacja, atrakc. wygląd - 17.900 zł. Wrocław, tel. 0889/31-39-93 GI97R7P77

FOTO MERCEDES 220 W S-KLASSE, 1999 r., 3200 ccm, benzyna, błękitny met., 4-drzwiowy, automatic, wspomaganie kier., el. szyby i lusterka, el. regulowane fotele, klimatyzacja, ksenony, radio, alarm, centralny zamek, welurowa tapicerka, alufelgi, zarejestrowany w kraju, stan dobry, ważne przegląd i OC - 27.000 zł lub zamienię. Wrocław, tel. 0791/15-15-15 www.uniwer-auto.autogielda.pl KI0354469

MERCEDES 220 W C-KLASSE, 2000 r., 190 tys. km, 2200 ccm, CDi, granatowy, 5-osobowy, pełne wyposaż. oprócz nawigacji i skórzanej tapicerki - 29.800 zł. Ostrzeszów, tel. 0609/89-67-27 GI97R7NYK

FOTO MERCEDES 220 W S-KLASSE LONG, 2001 r., 91 tys. km, 6000 ccm, benzyna, srebrny metalik, wszystko w wyposażeniu, wersja ekskluzywna, masaże w fotelach, pełny opis na www.majatruck.pl, kredyt, leasing na miejscu - 79.900 zł. Legnica, tel. 076/723-72-22, 0601/84-81-14 www.automaja.autogielda.pl jacekh@kki.pl KI0467269

● MERCEDES 220 W E-KLASSE CLASSIC, 2003 r., 220 tys. km, 2200 ccm, CDI, czarny, Tiptronic, ABS, ESP, alufelgi, c. zamek + pilot, sensor deszczu, el. lusterka, el. szyby, 4xklimatronic, 6 airbagów, RO z CD, wspom. kierownicy, podgrz. fotele, czarna skórzana tap., zabezp. Bear Lock, serwis. w ASO, garażowany, kierowca niepalący - 48.500 zł. Tel. 0501/85-36-57, 0504/89-10-10 L01255709

MERCEDES 221 W S-KLASSE, 2006 r. 91 tys. km, 3200 ccm, CDI, czarny, pełne wyposaż., nowy model - 190 000 zł. Oleśnica, tel. 0601/77-48-67, 071/398-45-24 GI97EP3CT

MERCEDES 221 W S-KLASSE, 2009 r., 25 tys. km, 3000 ccm, diesel, czarny met., automatic, ABS, napęd 4x4, pełne wyposaż., tap. skórzana, alum. felgi, nawigacja, ASR, c. zamek, airbag, RO z CD, wspom. kierownicy, immob., komputer, ksenony, tempomat, I właśc., serwisowany, sprowadzony, zarejestr., garażowany, bez wypadku - 235.000 zł. Złotoryja, tel. 0696/03-95-23 GI97NW3HA

FOTO MERCEDES 245 B-KLASSE DESIGN PANORAMA, 2009 r., 18 tys. km, 1991 ccm, diesel, czarny metalik, 5-drzw., kpl. dokumentacja, sprowadzony, ABS, alum. felgi, c. zamek, el. otw. szyby, el. reg. lusterka, ESP, immobilizer, klimatyzacja, komputer pokl., pod. pow., reg. kierownica, RO z CD, tempomat, wspom. kier. - 82.900 zł. Wrocław, tel. 0601/56-40-04, 071/725-55-67, 075/730-13-65 www.auto-linie.autogielda.pl KI3457779

MERCEDES 320 E-KLASSE SEDAN, 2003 r., 110 tys. km, benz., srebrny, limuzyna, automat. skrzynia bieg., sprowadzony, pełne wyposaż., ksenony, tap. skórzana, DVD, stan techn. bdb - 63.000 zł, zdjęcia do wglądu www.autogielda.pl. Wrocław, tel. 071/372-45-56 w godz. 8-18, 0509/30-42-53 GI97NLCNF

MINI

MINI COOPER, 2002 r., 74 tys. km, 1600 ccm, 118 KM, srebrno-czarny, el. szyby i lusterka, klimatronic, alufelgi 17", pakiet S, system antypoślizgowy, czujnik ciśnienia w oponach, c. zamek + pilot, stan idealny - 23.500 zł. Oborniki Śląskie, powiat trzebnicki, tel. 071/310-96-60 do godz. 14, 0608/02-25-54 GG9JNHEK

MITSUBISHI

MITSUBISHI CARISMA, 1996/97 r., 1800 ccm, benz., zielony (butelkowy), ABS, wspom. kierownicy, c. zamek, 4 airbagi, pełne wyposaż. elektr., klimatronic, alufelgi, automatic, zarejestr. - 6.500 zł. Jawor, tel. 0601/20-58-99 GI97C7EPX

FOTO **MITSUBISHI CARISMA** MSX, 1997 r., 238 tys. km, 1800 ccm, benz., inst. gaz., niebieski met., pełne wyposażenie, najdroższa wersja, moc 140 KM, atrakcyjny wygląd, oryginalny lakier, klimatronic, dynamiczny i ekonomiczny silnik, alufelgi 16", nowe ubezpieczenie i przegląd techniczny, radio z MP3 + 10 głośników, bardzo atrakcyjna cena - 7.699 zł Bolków, powiat jaworski, tel. 0696/44-80-64 II97PLW9K

FOTO **MITSUBISHI CARISMA**, 1997 r., 220 tys. km, 1600 ccm, benzyna, bordowy met., 5-drzw., bez wypadku, kpl. dokumentacja, I właściciel w polsce, sprowadzony, zarejestr., ABS, alum. felgi, c. zamek, el. otw. szyby, el. reg. lusterka, immobilizer, klimatyzacja, pod. pow., reg. kierownica, RO, tap. welurowa, wspom. kier., stan idealny - 9.200 zł. Świdnica, tel. 0605/82-15-63 II97RML9L

MITSUBISHI CARISMA, 1998 r., 175 tys. km, 1800 ccm, GDI, srebrny met., klimatronic, ABS, 4 el. szyby, c. zamek, obrotomierz, RM, sprow., opłacony, stan bdb - 9.900 zł. Gryfów Śląski, tel. 075/781-12-09, 0600/43-68-45 GI97N7HTY

MITSUBISHI CARISMA, 1999 r., 205 tys. km, 1900 ccm, TDI, bordowy met., 4 airbagi, ABS, klimat., wspom kierownicy, c. zamek, obrotomierz, el. szyby, halogeny, sprow., opłacony, stan bdb - 12.900 zł. Gryfów Śląski, powiat lwówecki, tel 075/781-12-09, 0600/43-68-45 GG9WMPMH

MITSUBISHI CARISMA GDI, 2000 r., 200 tys. km, 1800 ccm, 16V, benz., wtrysk, granatowy, 5-drzw., 4 airbagi, klimat., 4 el. szyby, ABS, wspom. kierownicy, c. zamek, skórzane dodatki, sprow., opłacony, stan bdb - 12.900 zł. Gryfów Śląski, tel 075/781-12-09, 0600/43-68-45 GG9WMPMF

MITSUBISHI CARISMA, 2000 r., 1900 ccm, TD, srebrny met., klimat., c. zamek, alarm, airbag, 4 airbagi, el. szyby i lusterka, wspom. kierownicy, ABS, RO z CD, welurowa tap., stan bdb - 13.400 zł lub zamienię, możliwe raty. Paczków, powiat nyski, tel. 0664/96-11-11 GI97NMAMP

MITSUBISHI CARISMA, 2000 r., 115 tys. km, 1800 ccm, srebrny, klimat., ABS, el. szyby, c. zamek, wspom. kierownicy, stan db - 10.500 zł + opłaty. Piotrowice, powiat jaworski, tel. 0721/02-51-52, 0698/13-57-94 GI97PXFT3

MITSUBISHI CARISMA, 2000 r., 1800 ccm, 16V benz., srebrny met., nowy model, 5-drzwiowy, 4 airbagi, klimat., wspom. kierownicy, ABS, pełne wyposaż. elektr., welurowa tap., zadbany, stan idealny - 10.900 zł + opłaty. Zgorzelec, tel. 0787/69-14-23 GI97MAMX4

FOTO MITSUBISHI CARISMA, 2003 r., 110 tys km, 1900 ccm, TDI, czerwony, 4-drzw., sprowadzony, zarejestr., ABS, alum felgi, c. zamek, el. otw. szyby, el. reg lusterka, klimatyzacja, komputer pokl., 4 pod. pow., RO, wspom. kier. - 19.900 zł. Lubomierz, tel. 075/783-39-42, 0504/11-76-57 www.mini-max.autogielda.pl mini-max@wp.pl KI3366629

MITSUBISHI COLT, 1991 r., 1300 ccm, benz., el. szyby, el. lusterka, c. zamek + pilot - 1.200 zł lub zamienię. Wrocław, tel. 0889/47-85-41 GI97LTHPN

MITSUBISHI COLT, 1994 r., 1300 ccm, benz., granatowy met., c. zamek, el lusterka, sprowadzony - 1.900 zł + opłaty. Prochowice, powiat legnicki, tel. 0667/63-13-03 GG94LFNRA

MITSUBISHI COLT, 1998 r., 1300 ccm, benz., niebieski met., wspom. kierownicy, c. zamek, 4 airbagi, stan bdb - 4.500 zł + opłaty. Żary, tel. 0889/99-38-84 GI94RALM3

MITSUBISHI COLT, 2000 r., 121 tys. km, 1300 ccm, benz. 12V, granatowy met., alufelgi, 4 airbagi, wspom. kierownicy, RM, zadbany, bez zarysowań i korozji, sprawny technicznie, nieeksploat. w kraju - 6.500 zł + opłaty. Bolesławiec, tel. 0605/33-31-07, 0661/94-44-26, 0604/08-08-86 GI97F7EMW

MITSUBISHI COLT, 2000 r., 150 tys. km, 1300 ccm, 16V, benz., bordowy, 4 airbagi, wspom. kierownicy, obrotomierz, klimat., ABS, c. zamek, sprow., opłacony, stan bdb - 9.900 zł. Gryfów Śląski, tel. 075/781-12-09, 0600/43-68-45 GI97CYEWW

MITSUBISHI COLT, 2001 r., 137 tys. km, 1300 ccm, benz., granatowy met., klimat., ABS, el. szyby, alufelgi, stan bdb - 10.800 zł + opłaty. Piotrowice, powiat jaworski, tel 0698/13-57-94 GI97JTJF4

MITSUBISHI COLT, 2002 r., 137 tys. km, 1300 ccm, zielony met., c. zamek, wspom. kierownicy, 4 airbagi, halogeny, szyberdach, automatic, stan bdb - 9.800 zł + opłaty. Piotrowice, powiat jaworski, tel. 0721/02-51-52, 0698/13-57-94 GI97MAP4A

MITSUBISHI COLT, 2002 r., 80 tys. km, 1300 ccm, srebrny, klimat., ABS, el. szyby, c. zamek, 4 airbagi, stan idealny - 11.800 zł + opłaty. Piotrowice, powiat jaworski, tel 0721/02-51-52, 0698/13-57-94 GI97P9CA9

MITSUBISHI COLT, 2004 r., 60 tys. km, 1300 ccm, wtrysk, 95 KM, 5-drzw. - 19.000 zł lub zam. na dostawczy, z samą ramą, diesel. Oleśnica, tel. 0888/09-21-93 GI97RTMRM

MITSUBISHI COLT, 2005 r., 150 tys. km, 1500 ccm, DI-D, 5-drzw., ABS, ESP, klimatronic, 6 airbagów, 4 el. szyby, el reg. lusterka, halogeny, hak, komputer, 2 kluczyki, alufelgi 16", alarm, c. zamek, ks. serwisowa, I właśc., reg. fotele - 25.000 zł + opłaty. Nowogrodziec, powiat bolesławiecki, tel 0787/19-21-59 GI97L4X77

MITSUBISHI COLT, 2007 r., 27 tys. km, 1100 ccm, benz., biały, klimat., ABS, el. szyby, c. zamek, wspom. kierownicy, stan idealny, gwarancja - 20.000 zł + opłaty. Piotrowice, powiat jaworski, tel. 0721/02-51-52, 0698/13-57-94 GI97P9CAN

FOTO MITSUBISHI COLT, 2009 r., 2 tys. km, 1100 ccm, benz., biały, 3-drzw., pełna gwarancja fabryczna, ABS, c. zamek, el. otw. szyby, immobilizer, komputer pokl., pod pow., reg. kierownica, RO z CD, wspom. kier., samochód demonstracyjny (nowy) - 27.500 zł. Kiełczów, powiat wrocławski, tel. 071/399-16-53, 0792/00-45-12 euroauto@aol.pl KI3606379

MITSUBISHI ECLIPSE COUPE, 1992 r., 180 tys. km, 1800 ccm, benz., czerwony, po wymianie silnika i zawieszenia, alufelgi, szyberdach, nowe opony, el. pasy bezp., el. reg reflektory, zadbane wnętrze, stan techn. bdb, klimat., 5-bieg., ważne OC i przegląd, RM + głośniki - 3.300 zł. Wrocław, tel. 0784/56-06-72 GI97RTPTH

MITSUBISHI ECLIPSE COUPE, 1993 r., 180 tys. km, 2000 ccm, 16V 150 KM, czerwony, klimat., ABS, kontrola trakcji, el. szyby, el. lusterka, el. antena, el. reg. reflektory, wspom. kierownicy, reg. kierownica, immob., RO, kubełk. fotele, halogeny, prawie nowe opony zimowe, sprow. z Niemiec - 2 700 zł + opłaty. Chojnów, powiat legnicki, tel. 0607/36-35-00 GI97PM9AJ

MITSUBISHI ECLIPSE, 1994 r., 2000 ccm, czarny met., stan bdb, zadbany, garażowany, pełne wyposaż., 2 kpl. alufelg, zarejestr., ważne OC, nowe teleskopy i klocki ham. - 4 500 zł lub zam. na tańszy. Zielona Góra, tel. 0506/11-80-12, 068/359-30-02 GI97LPHHK

MITSUBISHI GALANT SEDAN, 1994 r., 180 tys. km, 2000 ccm, benz., 16V, bordowy met., stan bdb, nowe opony i akumulator, zadbany, el. 4 szyby, el. szyberdach, ABS, halogeny, RM, wspom. kierownicy, c. zamek + 2 piloty, w kraju od 3 lat, po wymianie amortyzatorów i sprzęgła - 3.900 zł. Wrocław, tel. 0784/56-06-72 GI97MT4X7

MITSUBISHI GALANT, 1996 r., 1800 ccm, benz., zielony met., 2 airbagi, c. zamek, klimat., sprow. z Niemiec - 5.600 zł + opłaty. Trzebnica, tel. 071/387-13-75, 0606/77-92-47 GG94TFK7F

MITSUBISHI GALANT KOMBI, 1997 r., 230 tys. km, 2500 ccm, benz., V6, 4 airbagi, klimatronic, tempomat, el. szyby, el. lusterka, skórzana kier., alufelgi, ważne OC i przegląd, ekonomiczny - 7.400 zł lub zamienię na inny. Wrocław, tel 0794/79-46-94 GG977EKE3

MITSUBISHI GALANT KOMBI, 1998 r., 2000 ccm, benz., 16V, srebrny met., 4 airbagi, RO, pełne wyposaż. elektr., klimat., alufelgi - 10.500 zł. Kostrza, powiat świdnicki, tel 0695/09-45-10 GI97KYWTH

MITSUBISHI GALANT KOMBI, 1999 r., 190 tys. km, 2000 ccm, turbodiesel, granatowy met., 4 airbagi, klimatronic, ABS, wspom. kierownicy, c. zamek, wszystkie elektr. dodatki, halogeny, reling dach., roleta bag., tydzień w kraju, stan bdb, opłacony - 13.800 zł. Gryfów Śląski, powiat lwówecki, tel 075/781-12-09, 0600/43-68-45 GG9WMPKY

FOTO **MITSUBISHI GALANT** KOMBI, 1999 r., 165 tys. km, 2000 ccm, benz., niebieski met., 5-drzw., bez wypadku, sprowadzony, mały przebieg, stan bdb, oryginalny lakier, pełne wyposażenie, klimatronic, 4 poduszki pow., zadbane wnętrze, sprawny, supemiska cena - 7.200 zł Marciszów, powiat kamiennogórski, tel. 0784/72-01-00 II97PLW9L

MITSUBISHI GALANT KOMBI, 1999 r., 2000 [illegible] srebrny, w kraju od 2 dni, bez wypadku, klimatronic, 4 airbagi, 4 el. szyby, el. lusterka, ABS, RO z CD, immob., welurowa tap., stan bdb - 10.900 zł. Żmigród, powiat trzebnicki, tel. 0602/32-18-56 GI97FJCK7

MITSUBISHI GALANT KOMBI, 2000 r., 131 tys. km, 2000 ccm, benz., grafitowy met., klimat., ABS, el. szyby, c. zamek, wspom. kierownicy, alufelgi, 4 airbagi, kpl. dokumentacja, stan idealny - 10.200 zł + opłaty. Piotrowice, powiat jaworski, tel. 0721/02-51-52, 0698/13-57-94 GI97HJNKN

MITSUBISHI SPACE GEAR, 1996 r., 2500 ccm, turbo D, 9-osobowy - 15.400 zł. Legnica, tel. 0608/17-64-54 GI97LXA9Y

MITSUBISHI SPACE GEAR, 1998 r., 2000 ccm, benz., szary met., ważne OC i przegląd, wspom. kierownicy, 2 airbagi, 8-osobowy, c. zamek, alarm - 6.900 zł lub zamienię. Wrocław, tel. 0889/47-85-41 GI97L4RY7

MITSUBISHI SPACE GEAR, 1998 r., 5-bieg, c. zamek, 2 airbagi, ABS, RO, 8-osobowy, ważne OC i przegląd - 8.900 zł lub zamienię. Wrocław, tel. 0889/47-85-41 GI97LEAAT

MITSUBISHI SPACE GEAR VAN, 1998 r., 2000 ccm, benz., szary met., 8-osobowy, ważne OC i przegląd - 6.900 zł lub zam. na osobowy. Wrocław, tel. 0790/68-68-50 GI97P9CAA

MITSUBISHI SPACE RUNNER, 1999 r., 221 tys. km, 2000 ccm, turbodiesel, szary met., stan bdb, hak, radio, wspom., c. zamek, klimat., alufelgi, zarejestr., opłacony - 7.300 zł. Polanica-Zdrój, powiat kłodzki, tel. 0887/10-47-01 GI97JXMYJ

MITSUBISHI SPACE STAR, 2000 r., 1300 ccm, benz., granatowy met., klimat., 2 airbagi, komputer, serwisowany, stan idealny - 14.000 zł. Wołczyn, powiat kluczborski, tel. 077/414-52-80, 0663/45-13-97 GI97NPF3L

MITSUBISHI SPACE STAR, 2000 r., 1300 ccm, benz., zielony met., wspom. kierownicy, c. zamek, klimat., el. otw. szyby, stan bdb - 8.700 zł + opłaty. Żary, tel. 0889/99-38-84 GI94RALLY

MITSUBISHI SPACE STAR COMFORT, 2001 r., 91 tys. km, 1300 ccm, benz. 16V, granatowy met., kupiony w kraju, ks. serwisowa, serwisowany, klimat., ABS, el. otw. szyby, el. reg. lusterka, wspom. i reg. kierownicy, 4 airbagi, reg. fotele i reflektory, reg. mocowanie pasów, alufelgi, komputer pokładowy, RO - 17.800 zł. Opole, tel. 077/441-15-55, 0600/01-23-90 GI97MEPN9

MITSUBISHI SPACE STAR, 2001 r., 148 tys. km, 1900 ccm, DI-D, srebrny, klimat., ABS, el. szyby, c. zamek, wspom. kierownicy - 14.500 zł + opłaty. Piotrowice, powiat jaworski, tel. 0721/02-51-52, 0698/13-57-94 GI97PXFR7

MITSUBISHI SPACE STAR, 2002/03 r., 126 tys. km, 1900 ccm, diesel, morski met., ciemne szyby, komputer, RO z CD, 2 airbagi, alufelgi, klimat., c. zamek, el. szyby, relingi dach., nowy układ rozrządu, filtry, klocki ham. tylne i amortyzatory przednie, karta pojazdu - 18.500 zł. Wrocław, tel. 0609/14-85-00 GI97FTNW3

MITSUBISHI SPACE STAR, 2003 r., 1600 ccm, 16V, benz., szary met., klimat., el. szyby, 4 airbagi, sprow. ze Szwajcarii, zarejestr., alufelgi, ks. serwisowa - 19.000 zł. Świdnica, tel. 0605/29-34-36 GI94K397R

MITSUBISHI SPACE WAGON, 1996 r., 123 tys. km, 2000 ccm, benz., 16V, granatowy, klimat., 2 airbagi, el. szyby, el. lusterka, c. zamek, wspom. kierownicy, ABS, RO z CD, alufelgi 15", relingi dach., roleta bag., przyciemn. szyby, spoilery, atrakc. wygląd, stan bdb - 10.800 zł. Pieńsk, powiat zgorzelecki, tel. 0696/46-36-05 GI97NEY43

NISSAN

NISSAN 100 NX, 1992 r., 1600 ccm, 16V, grafitowy, el. szyby, el. reg. lusterka, wspom. kierownicy, c. zamek, zadbany, atrakc. wygląd - 2.900 zł + opłaty. Lwówek Śląski, tel. 0504/74-65-83 GI97NLJXR

NISSAN 100 NX, 1995 r., 1600 ccm, benz., czarny met., stan bdb, sprow. z Niemiec - 2.600 zł. Chojnów, powiat legnicki, tel. 0692/18-12-97 GI97PFJXL

NISSAN 350 Z COUPE, 2007 r., 26 tys. km, 3500 ccm, benz., 313 KM, czarny met., automatic, ks. serwisowa, pełne wyposaż. - 77.000 zł. Krotoszyn, tel. 0500/65-86-85 GI97EPA7R

NISSAN ALMERA, 1996 r., 109 tys. km, 1392 ccm, benz. 16V, 87 KM, srebrny met., sprow., 3-drzw., 5-bieg., wspom. i reg. kier., 2 pod pow., alum. felgi 14" + nowe opony zimowe, el. reg. lusterka, szyberdach i reflektory, immobilizer, ks. serwisowa - 5.250 zł + opłaty. Wrocław, tel. 0725/95-62-05 GI97KC9WH

NISSAN ALMERA, 1997 r., 159 tys. km, 1400 ccm, 16V, 75 KM, zielony met., 5-drzwiowy, wspom. kierownicy, c. zamek, ABS, 2 airbagi, klimat., RO, welurowa tap., zderzaki i lust. w kol. nadwozia, bez wypadku, zadbany, II właśc. w Niemczech, sprow., stan bdb - 5.300 zł + opłaty. Jawor, tel. 0604/32-58-10 GI94JHXMF

NISSAN ALMERA hatchback, 1998 r., 2000 ccm, dTi, zielony met., klimat., c. zamek, pełne wyposaż. elektr., airbag - 5.900 zł + opłaty. Prochowice, powiat legnicki, tel. 0603/19-43-42, 0691/54-98-46 GI97PXHFX

FOTO NISSAN ALMERA VAN, 2001 r., 2184 ccm, diesel, niebieski met., 5-drzw., bez wypadku, garażowany, kierowca niepalący, sprowadzony, ABS, alarm, c. zamek, el. otw. szyby, el. reg. lusterka, immobilizer, klimatyzacja, komputer pokł., pod. pow., reg. kierownica, RO, tap. welurowa, w bardzo dobrym stanie, polecam - 14.500 zł do negocjacji. Sobótka, powiat wrocławski, tel. 0507/52-73-00 II97P9HEC

FOTO NISSAN ALMERA TINO, 2001/02 r., 189 tys. km, 2200 ccm, diesel, wtrysk, srebrny metalik, 5-drzw., garażowany, kierowca niepalący, I właściciel, sprowadzony, zarejestr., ABS, alarm, c. zamek, el. otw. szyby, el. reg. lusterka, immobilizer, klimatyzacja, 4 pod pow., reg. kierownica, RO, tap. welurowa, wspom. kier. - 17.800 zł. Legnickie Pole, tel. 0605/28-37-83, 076/858-20-02 romanprokopczak@wp.pl KI3663929

NISSAN ALMERA, 2001/02 r., 1500 ccm, wtrysk, niebieski met., I właśc. w kraju, ks. serwisowa, serwisowany, garażowany, c. zamek + pilot, wspom. i reg. kierownicy, ABS, alarm, el. otw. szyby, el. reg. lusterka, 2 airbagi, klimat., RO, dziel. tylne fotele, obrotomierz - 19.800 zł. Opole, tel. 077/441-15-55, 0600/01-23-90 GI97LXJAW

NISSAN ALMERA, 2002 r., 90 tys. km, 1600 ccm, srebrny met., klimat., ABS, el. otw. szyby, wspom. kier., stan idealny - 14.500 zł. Piotrowice, powiat jaworski, tel. 0698/13-57-94, 0721/02-51-52 GI97NLHYK

NISSAN ALMERA, 2002 r., 125 tys. km, 1500 ccm, benz., 5-drzwiowy, klimat., 2 airbagi, el. szyby, c. zamek, alarm, stan bdb - 13.000 zł + opłaty. Wrocław, tel. 0600/74-50-99 GI97EX3HN

NISSAN ALMERA, 2002 r., 1800 ccm, 16V, 115 KM, srebrny met., 5-drzwiowy, 4 airbagi, klimat., ABS, ESP, RO z CD, wspom. i reg. kierownicy, welurowa tap., pełne wyposaż. elektr., alufelgi, halogeny, zadbany, stan idealny - 14.900 zł + opłaty. Zgorzelec, tel. 0787/69-14-23 GI97K7YHT

NISSAN ALMERA, 2003 r., 93 tys. km, 1500 ccm, dCi, srebrny met., c. zamek, alarm + pilot, wspom. kierownicy, ABS, el. szyby, el. lusterka, klimat., 4 airbagi, komputer, RO z CD, ks. serwisowa, zadbany, bez wypadku, sprow., opłacony, stan bdb - 24.500 zł lub zamienię. Lubań, tel. 0501/70-71-79, 075/722-59-98 GI97P9APT

NISSAN ALMERA, 2003 r., 148 tys. km, 1500 ccm, diesel, grafitowy met., z salonu w kraju, zarejestr., karta pojazdu, klimat., 4 airbagi, ABS, el. szyby, c. zamek, immob., zadbany, garażowany, zderzaki i lusterka w kolorze nadwozia, RO + CD - 14.800 zł lub zamienię. Złoty Stok, powiat ząbkowicki, tel. 0507/01-53-10, 074/817-50-01 GI97LW4RK

FOTO NISSAN ALMERA HATCHBACK, 2003/04 r., 123 tys. km, 1500 ccm, benzyna, srebrny metalik, 5-drzw., bez wypadku, kierowca niepalący, kupiony w kraju, I właściciel, serwisowany, zarejestr., ABS, alarm, alum. felgi, c. zamek, el. otw. szyby, el. reg. lusterka, immobilizer, klimatyzacja, pod. pow., reg. kierownica, RO z CD, tap. welurowa - 19.300 zł. Oleśnica, tel. 0607/70-00-96 konkret. tomasz.kaczala@neostrada.pl KI2970399

FOTO NISSAN ALMERA, 2004 r., 44 tys. km, 1500 ccm, benz., jasnoniebieski met., 5-drzw., sprowadzony, zarejestr., ABS, c. zamek, el. otw. szyby, klimatyzacja, 4 pod. pow., RO z CD, wspom. kier., halogeny, 2 kpl. kluczy, ks. serwisowa, w kraju od 6 mies., stan bdb - 21.700 zł. Chojnów, powiat legnicki, tel. 0606/17-27-16 II97P494R

NISSAN ALMERA hatchback, 2004 r., 60 tys. km, 1500 ccm, benz., srebrny met., 5-drzwiowy, ks. serwisowa, I właśc., z salonu w kraju, klimat., el. szyby, el. lusterka, c. zamek, ABS, Mul-T-Lock, 4 airbagi, zarejestr., ubezpieczony - 19.800 zł. Szprotawa, powiat żagański, tel. 0608/55-47-49 GI97NETLP

NISSAN ALMERA, 2005 r., 79 tys. km, 1800 ccm, benz., niebieski - 20.500 zł + opłaty. Lwówek Śląski, tel. 0791/06-82-01 GI97PJPR7

NISSAN ALMERA, 2005 r., 69 tys. km, 1500 ccm, DCI, klimatronic, 6 airbagów, oryg. alufelgi 16", el. szyby, zadbany, stan bdb, sprow. - 23.400 zł. Sobótka, powiat wrocławski, tel. 0601/84-82-67 GI97RTRMJ

NISSAN MAXIMA, 1994 r., 3000 ccm, benz., inst. gaz., granatowy, pełne wyposaż. elektr., skórzana tap., kpl. kół zim. (5 szt.), alufelgi - 4.000 zł lub zam. na busa, samochód terenowy, z inst. gazową lub D. Wrocław, tel. 0888/60-32-20 GI97P9CX7

NISSAN MICRA HATCHBACK, 1990 r., 150 tys. km, 1200 ccm, benz., srebrny, 5-drzw., stan silnika i wnętrza db, stan blacharki zadawalający, akumulator po podładowaniu, dużo dodatków, brak przeglądu i OC, techn. sprawny - 500 zł. Wrocław, tel. 0784/09-14-95 szamballa9@interia.eu GI97RAPFP

NISSAN MICRA K-11, 1992 r., 1300 ccm, ciemnozielony, w kraju od 2 dni, sprow. z Austrii, zadbane wnętrze, tap. welurowa, 4-drzwiowy, el. otw. szyby, c. zamek, obrotomierz, nowe opony zimowe, wycieraczka tylnej szyby - 1.990 zł. Oborniki Śląskie, powiat trzebnicki, tel. 0602/59-14-52 GI97PM9NK

NISSAN MICRA, 1993 r., 1000 ccm, wtrysk 16V, morski met., immob., RO, dziel. tylne fotele, nowy akumulator (gwaran.), nowe opony, 5-bieg. - 5.800 zł. Opole, tel. 077/441-15-55, 0600/01-23-90 GI97LPFXT

NISSAN MICRA, 1995 r., 1000 ccm, benz., czarny, alum. felgi, ważne OC i przegląd, stan bdb, do małych poprawek skrzynia biegów - 4.300 zł. Opole, tel. 0506/06-34-24 GI97LW9WF

NISSAN MICRA, 1995 r., 160 tys. km, 1000 ccm, błękitny, airbag, c. zamek, wspom. kierownicy - 3.000 zł + opłaty. Prochowice, powiat legnicki, tel. 0667/63-13-03 GI97NERXK

NISSAN MICRA, 1995 r., 1300 ccm, 16V, biały, wspom. kierownicy, c. zamek, airbag, ABS, immob., el. reg. lusterka, welurowa tap., sprow. z Niemiec, opłacona akcyza, stan bdb - 2.900 zł. Szamotuły, tel. 0698/36-52-53 GI97RTNPT

NISSAN MICRA, 1995 r., 218 tys. km, 1000 ccm, benz., 16V, ciemnozielony met., stan bdb, ważne OC i przegląd, hak, rozrząd na łańcuchu, nowe sprzęgło i przeguby - 4.800 zł. Żmigród, tel. 0512/21-44-41 GI97EP4MY

NISSAN MICRA, 1996 r., 1000 ccm, wspom. kierownicy, szyberdach, nowe opony - 3.600 zł + opłaty. Świdnica, tel. 0667/73-75-29 GI97PPAWW

NISSAN MICRA, 2000 r., 1000 ccm, wtrysk, niebieski met., ABS, alarm, immob., 2 airbagi, RO z CD, MP3 - 8.800 zł. Opole, tel. 077/441-15-55, 0600/01-23-90 GI97FTTFJ

NISSAN MICRA, 2000 r., 157 tys. km, 1000 ccm, benz., błękitny met., klimat., ABS, alufelgi, inst. gazowa, stan idealny - 11.500 zł. Piotrowice, powiat jaworski, tel. 0721/02-51-52, 0698/13-57-94 GI97P9CCF

NISSAN MICRA, 2001 r., 120 tys. km, niebieski met., 3-drzwiowy, pełne wyposaż., klimat., alufelgi, c. zamek, skórzana kier. - 8.300 zł + opłaty. Wrocław, tel. 0500/25-40-60 GI97HJNYW

NISSAN MICRA, 2003 r., 96 tys. km, 1250 ccm, benz., czerwony, c. zamek, wspom. kierownicy, ABS, alarm, immob., el. otw. szyby, 4 airbagi, RO z CD, komputer pokładowy - 18.800 zł. Opole, tel. 077/441-15-55, 0600/01-23-90 GI94ENMTX

NISSAN MICRA, 2004 r., 98 tys. km, 1500 ccm, diesel, srebrny met., wspom. kierownicy, c. zamek, klimat., ABS, el. szyby, airbag, RO z CD, I właśc., bez wypadku, ekonomiczny, zadbany, zarejestr. - 19.900 zł lub zamienię. Chocianów, powiat polkowicki, tel. 0669/91-29-99 GI97PXHLW

NISSAN MICRA, 2004 r., 62 tys. km, 1500 ccm, dTi, srebrny met., 5-drzw., 4 airbagi, ABS, RO z CD, 2 kluczyki, ks. serwisowa - 15.500 zł. Kobylin, powiat krotoszyński, tel. 0661/77-40-64 GI97RTM3E

FOTO NISSAN MICRA, 2008 r., 18 tys. km, 1500 ccm, diesel, srebrny metalik, 3-drzw., kpl. dokumentacja, sprowadzony, ABS, c. zamek, el. otw. szyby, immobilizer, klimatyzacja, pod. pow., RO z CD, wspom. kier. - 27.900 zł netto. Wrocław, tel. 0601/56-40-04, 071/725-55-67, 075/730-13-65 www.auto-linie.autogielda.pl KI3795639

NISSAN MICRA, 2009 r., 9 tys. km, 1200 ccm, benz., 80 KM, czarny, 3-drzwiowy, zadbany, zużycie paliwa 6.5 l/100 km w mieście i 4.5 l/100 km w trasie, ABS, ASR, klimat., pełne wyposaż. elektr., komputer, 6 airbagów, serwisowany, RO z CD, bluetooth, zarejestr. w kraju - 30.900 zł, możl. raty lub zamiana. Wrocław, tel. 0605/82-04-66 GI97FPLCN

FOTO NISSAN NOTE ACENTA PREMIUM, 2009 r., 16 tys. km, 1461 ccm, diesel, srebrny metalik, 5-drzw., kpl. dokumentacja, sprowadzony, ABS, alum. felgi, c. zamek, el. otw. szyby, el. reg. lusterka, ESP, immobilizer, klimatyzacja, komputer pokł., 8 pod pow., reg. kierownica, RO z CD, tempomat, wspom. kier. - 42.900 zł, wyprzedaż, złóż ofertę. Wrocław, tel. 0601/56-40-04, 071/725-55-67, 075/730-13-65 www.auto-linie.autogielda.pl KI3795649

NISSAN PRIMERA, 1989 r., 120 tys. km, 1600 ccm, srebrny met., do małych poprawek lakiern., klimat., el. szyby, RO z CD, przygotowany do rejestr., niemieckie przegląd i OC - 5.000 zł. Pieszyce, powiat dzierżoniowski, tel. 074/836-97-13, 0781/54-76-64 GI97RTP4H

NISSAN PRIMERA, 1991 r., 1600 ccm, benz. - 2.000 zł. Jarocin, tel. 0791/83-87-23 GI97HTF7M

NISSAN PRIMERA, 1992 r., 180 tys. km, 1600 ccm, benz., inst. gaz., czerwony, wspom. kierownicy, c. zamek, nowy akumulator, ważne OC i przegląd, kpl kół zim. - 3.200 zł. Pieńsk, powiat zgorzelecki, tel. 0721/59-67-04 GI97KRA4J

NISSAN PRIMERA, 1995 r., 180 tys. km, 1600 ccm, benz., bordowy met., el. szyby, ABS, wspom. kierownicy, ważne OC i przegląd - 4.600 zł lub zamienię. Rawicz, tel. 0501/65-30-79 GI97LWWH4

NISSAN PRIMERA, 2000 r., 176 tys. km, 2000 ccm, 16V, benz., srebrny met., 5-drzw., klimatronic, el. szyby, 4 airbagi, ABS, ksenony, c. zamek, wspom. kierownicy, w kraju od tygodnia, stan bdb - 12.800 zł. Gryfów Śląski, tel. 075/781-12-09, 0600/43-68-45 GI97PFMWM

FOTO NISSAN PRIMERA KOMBI, 2000 r., 158 tys. km, 2000 ccm, TDI, zielony metalik, 5-drzw., bez wypadku, kpl. dokumentacja, sprowadzony, ABS, alarm, alum. felgi, c. zamek, el. otw. szyby, el. reg. lusterka, immobilizer, klimatyzacja klimatronic, komputer pokł., pod. pow., reg. kierownica, RO + CD, tap. welurowa, wspom. kier., opłacony - 13.900 zł. Jawor, tel. 0661/93-68-88, 0661/74-68-88 autojawor@vp.pl KI2253389

NISSAN PRIMERA KOMBI, 2000 r., 115 tys. km, 2000 ccm, diesel, czerwony, klimat., el. szyby, ABS, welurowa tap., stan bdb - 16.500 zł. Wrocław, tel. 0601/41-51-88 GI97R7P3K

NISSAN PRIMERA P-12 hatchback, 2002/03 r., 2200 ccm, TDI, 136 KM, srebrny met., nowy model, 5-drzwiowy, klimatronic, nawigacja, DVD, 6 airbagów, 4 el. szyby i lust., ABS, komputer, kamera cofania, RO z CD ster. przy kierownicy, alufelgi, c. zamek + pilot, sprow., zadbany - 18.900 zł. Leszno, tel. 0609/62-21-00, 0501/31-73-39 GG9LPXY4

FOTO NISSAN PRIMERA P12 SEDAN, 2003 r., 140 tys. km, 1600 ccm, 16V 110 KM, seledynowy metalik, bez wypadku, garażowany, kpl. dokum., I właśc., serwisowany, sprow., zarejestr., ABS, alarm, alufelgi, c. zamek, el. szyby, el. lusterka, klimatyzacja, 8 pod. pow., RO, wspom. kier., nowe 4 opony, zadbany, atrakcyjny wygląd, stan bdb, raty, zamiana - 21.600 zł. Otmuchów, tel. 0506/35-26-72, 0694/38-23-68 www.ta-ma.autogielda.pl KI3471209

NISSAN PRIMERA SEDAN, 2003 r., 101 tys. km, 1900 ccm, DCI, 120 KM, srebrny, klimatronic, kamera cofania, 12 airbagów, ABS, RO z CD, alufelgi, hak, bez wypadku, stan bdb, relingi dach., I właśc., zest. głośnomówiący wielokolorowy, el. szyby, el. lusterka - 28.900 zł. Wałbrzych, tel. 0792/33-21-88 GI97JXR9C

FOTO NISSAN PRIMERA KOMBI, 2004 r., 111 tys. km, 1870 ccm, diesel, 120 KM, srebrny met., zarejestr., ABS, el. szyby i lusterka, klimatronic, alufelgi, ASR, centralny zamek, poduszka powietrzna x 6, radio z CD, kamera cofania, wspomaganie kierownicy, immob., komputer, ESP, światła przeciwmgielne, przyciemniane szyby. I właściciel, serw. - 29.900 zł. Wojcieszów, tel. 0605/62-70-21 www.rsbus.autogielda.pl KI3282599

NISSAN SERENA, 1993 r., 2000 ccm, wtrysk, fioletowy met., 7-osobowy, wspom. kierownicy, zarejestr. - 5.500 zł. Leszno, tel. 065/528-70-01 GI97NL9KJ

NISSAN SERENA, 1993 r., 2000 ccm, benz., granatowy, 6-osobowy, wspom. kier., wyposaż. el., stan bdb - 5.000 zł lub zamienię. Prusice, powiat trzebnicki, tel. 0601/79-29-77, 0602/31-83-51 GI97PM77H

FOTO NISSAN SERENA VAN SLX, 1999 r., 167 tys. km, 1600 ccm, benz., zielony metalik, klimatyzacja, 7-osobowy, zarejestr., 5-drzw., garażowany, kierowca niepalący, kpl. dokumentacja, sprowadzony, c. zamek, pod. pow., RO, wspom. kier., I właśc., obrotomierz, aterm. szyby el. ster., zadbany, stan bdb, siedzenia dzielone, el. lusterka - 9.900 zł możliwość rat. Ząbkowice Śląskie, tel. 0506/18-32-52, 0506/18-32-53, 0608/08-91-43 www.kalmar.autogielda.pl jerzymajerczyk@vp.pl KI3541889

NISSAN SUNNY, 1987 r., 1700 ccm, diesel, szary met., 5-drzwiowy, zadbane wnętrze, ważne OC i przegląd, do wymiany uszczelka pod głowicą - 1.500 zł. Wałbrzych, tel. 0791/41-45-56, 0506/50-40-64 GI97KYRXE

NISSAN SUNNY, 1991 r., 1400 ccm, benz., biały, ważne OC i przegląd techn., nie wymaga wkładu finans., stan db - 1.850 zł. Dzierżoniów, tel. 0665/76-03-64 GI97NTRCY

NISSAN SUNNY, 1992 r., 1400 ccm, benz., 16V, czerwony, do poprawek blacharskich, opłacony - 1.700 zł. Wrocław, tel. 0602/62-83-11 GI97KYNXN

NISSAN SUNNY, 1994 r., 1400 ccm, benz., inst. gaz., ważne OC i przegląd, c. zamek, RO, zadbany - 3.200 zł lub zamienię. Wrocław, tel. 0889/47-85-41 GI97LTHPJ

NISSAN SUNNY SEDAN, 1995 r., 1400 ccm, srebrny met., I właśc., 5-bieg., welurowa tap., alarm, nowe opony, regul. pasów, zadbany, bez wypadku, bez korozji, po przeglądzie, stan bdb, zarejestr. - 2.600 zł. Ziębice, tel. 0600/50-76-20 GI97NM7PW

OPEL

OPEL AGILA, 2000 r., 1000 ccm, srebrny met., I właśc., kupiony w salonie, wspom. kierownicy, airbag, el. szyby, lusterka i reflektory, c. zamek, alarm, stan bdb - 9.900 zł lub zamienię. Paczków, tel. 0664/96-11-11 GI97N7FWF

OPEL AGILA, 2002 r., 118 tys. km, 1200 ccm, biały, klimat., 4-drzwiowy, wspom. kierownicy, 4 airbagi, ABS, stan idealny - 9.500 zł + opłaty. Piotrowice, powiat jaworski, tel. 0721/02-51-52, 0698/13-57-94 GI97HJNJM

OPEL AGILA, 2002/03 r., 95 tys. km, 1200 ccm, 16V, granatowy met., bez wypadku, z salonu, I właśc. (niepalący), serwis. w ASO, klimat., c. zamek, 4 airbagi, el. szyby, el. lusterka, wspom. kierownicy, immob., komputer, garażowany, opony zimowe - 14.800 zł. Wrocław, tel. 0604/10-03-13 GI97P4AXW

OPEL ASTRA, 1992 r., 1600 ccm, benz., inst. gaz., c. zamek, wspom. kierownicy, w kraju od 2 lat, ważne OC i przegląd, stan bdb - 3.500 zł. Mirsk, powiat lwówecki, tel. 0691/41-15-04 GI97M7L7M

OPEL ASTRA SEDAN, 1992 r., 126 tys. km, 1600 ccm, błękitny metalik, wspom. kierownicy, RO, szyberdach, c. zamek + pilot, 5-drzwiowy - 3.800 zł. Ostrów Wielkopolski, tel. 0509/78-51-75 GI97R7NYW

FOTO OPEL ASTRA A, 1992 r., 1400 ccm, benzyna, czerwony, 3-drzw., garażowany, kierowca niepalący, serwisowany, zarejestr., tap. welurowa, wspom. kier., ważne OC i przegląd, zadbany i ekonomiczny - 2.800 zł możliwa zamiana na tańszy lub droższy. Strzelin, tel. 0791/12-34-56, 0696/72-72-72, 071/788-43-33 www.dea.autogielda.pl dea@dea.net.pl KI3752569

OPEL ASTRA hatchback, 1992 r., 1400 ccm, benz., inst. gaz., srebrny met., 5-drzwiowy, stan db, do małych poprawek blachar.-lakiern. - 2.100 zł. Wrocław, tel. 0504/20-18-36 GI97PM9K3

OPEL ASTRA KOMBI, 1993 r., 1600 ccm, benz. - 2.000 zł. Burkatów, powiat świdnicki, tel. 0667/75-48-48, 0691/91-90-94 GG973HF4K

OPEL ASTRA, 1993 r., 1600 ccm, benz., biały - 2.500 zł. Legnica, tel. 0504/76-33-09 GI97FPEMX

FOTO OPEL ASTRA, 1993 r., 1400 ccm, benz., inst. gaz., srebrny, stan techniczny b. dobry, kpl. dokumentacja inst. gazowej, alarm, centralny zamek, dobre opony, ważny przegląd, nowe OC, w ciągłej eksploatacji, blacharka do poprawek, progi w dobrym stanie - 1.250 zł. Nowogrodziec, powiat bolesławiecki, tel. 0602/85-29-65 II97RMLYW

OPEL ASTRA, 1993 r., 2000 ccm, benz., niebieski, zadbany, dużo nowych części - 5.000 zł. Świdnica, tel. 0796/47-96-76 GI97RTPWX

OPEL ASTRA, 1993 r., 159 tys. km, 1600 ccm, wiśniowy met., stan techn. idealny, oryg. lakier, I właśc., przegląd do 2010 r., 5-drzwiowy, w kraju od 3 lat - 3.200 zł. Wałbrzych, tel. 0886/26-15-38, 074/844-27-80 GI97LWCJL

OPEL ASTRA KOMBI, 1993 r., 147 tys. km, 1600 ccm, biały, stan techn. bdb, oryg. lakier, I właśc., ważny przegląd do 12.2010 roku - 2.200 zł. Wałbrzych, tel. 0886/26-15-38 GI97N7ELX

OPEL ASTRA KOMBI, 1993 r., 180 tys. km, 1600 ccm, niebieski, 5-drzw., 5-bieg., bez wypadku, wspom. kierownicy, c. zamek, szyberdach, roleta, nowe amortyzatory, RO, oryg. lakier i kołpaki, zadbany, ważne OC i przegląd do 03.2010 r., stan bdb - 2.900 zł lub zamienię. Złoty Stok, powiat ząbkowicki, tel. 0723/48-63-57 GI97LWCXA

OPEL ASTRA hatchback, 1993 r., 140 tys. km, 1600 ccm, ciemnografitowy, bez wypadku, w kraju od 2 lat, karta pojazdu, RO, nowe amortyzatory, pokrowce, zagłówki, szyberdach, 3-drzwiowy, listwy boczne, nadkola, kołpak, pokrowce, zadbany, garażowany, nowe klocki ham. - 3.650 zł lub zamienię na inny. Złoty Stok, powiat ząbkowicki, tel. 0721/28-57-89, 0607/33-55-15 GG94RXHHE

OPEL ASTRA, 1993 r., 1400 ccm, benz., inst. gaz., srebrny met., bez wypadku, zarejestr., karta pojazdu, butla gazu w miejscu koła zapasow., 5-drzwiowy, szyberdach, RO z CD - 2.300 zł lub zamienię. Złoty Stok, powiat ząbkowicki, tel. 074/817-50-01, 0507/01-53-10 GI97PLYM3

OPEL ASTRA, 1993 r., 1400 ccm, benz., bordowy met., 3-drzwiowy, szyberdach, immob. - 2.900 zł. Żary, tel. 0505/02-83-49, 068/470-93-93 GI97LWCNM

OPEL ASTRA, 1993/94 r., 1700 ccm, diesel, biały, 5-drzw., zarejestr. + dodatki, bez wypadku, oryg. lakier - 4.300 zł. Wrocław, tel. 0664/52-87-04 GG9MFHLP

OPEL ASTRA, 1993/94 r., 1700 ccm, diesel, czerwony, wspom. kierownicy, c. zamek - 3.200 zł. Ząbkowice Śląskie, tel. 0695/33-49-77 GI974RTXE

OPEL ASTRA KOMBI, 1994 r., 1600 ccm, benz. - 1.600 zł + opłaty. Chojnów, powiat legnicki, tel. 0692/18-12-97 GI9439YWL

OPEL ASTRA, 1994 r., 1600 ccm, benz., inst. gaz., czerwony, 5-drzwiowy, wspom. kierownicy, szyberdach, c. zamek, alarm, ważne OC i przegląd, stan db - 2.000 zł. Jelenia Góra, tel. 0727/22-79-17 GI97RTMRL

FOTO OPEL ASTRA, 1994 r., 150 tys. km, 1400 ccm, benzyna, śnieżnobiały, 3-drzw., bez wypadku, kierowca niepalący, serwisowany, zarejestr., tap. welurowa, wspom. kier., zadbany, ekonomiczny, ważne OC i przegląd - 2.500 zł możliwa zamiana, płatność kartą, zapraszam 7 dni w tygodni. Strzelin, tel. 0791/12-34-56, 0696/72-72-72, 071/788-43-33 www.dea.autogielda.pl dea@dea.net.pl KI3563039

OPEL ASTRA KOMBI, 1994/95 r., 198 tys. km, 1700 ccm, TDS, 82 KM, czerwony, el. szyby, centralny zamek, szyberdach, wspom. kier., airbag, fotele kubełkowe, zarejestrowany - 4.950 zł. Wrocław, tel. 0664/52-87-04 GG9TH4J9

OPEL ASTRA KOMBI, 1995 r., niebieski, wspom. kierownicy, c. zamek - 6.000 zł. Bolesławiec, tel. 0601/52-71-23 GI97PPCR7

OPEL ASTRA, 1995 r., 164 tys. km, 1600 ccm, 16V, Ecotec, czerwony, ABS, klimat., szyberdach, c. zamek, el. lusterka, wspom. kierownicy, 2 airbagi, RM, relingi dach., I właśc. w kraju - 5.800 zł do uzgodnienia. Bralin, powiat kępiński, tel. 062/781-20-52, 0889/96-97-10 GI97PTFJT

OPEL ASTRA KOMBI, 1995 r., 220 tys. km, 1700 ccm, diesel (Isuzu), zarejestr., po wymianie rozrządu, płynów, po wymianie zawieszenia, 2 airbagi, c. zamek, wspom. kierownicy, ABS, szyberdach, alufelgi - 5.950 zł. Jelenia Góra, tel. 0608/84-90-36, 0880/81-82-06 GI97NLJAH

OPEL ASTRA SEDAN, 1995 r., 202 tys. km, 1700 ccm, turbo D, grafitowy met., 5-drzw., c. zamek, wspom. kierownicy, szyberdach, zarejestr., opłacony - 6.500 zł. Jelenia Góra, tel. 0608/84-90-36, 0880/81-82-06 GI97MANWP

OPEL ASTRA KOMBI, 1995 r., 1700 ccm, turbo D, biały, 2 airbagi, relingi dach., wspom. kierownicy, c. zamek - 4.800 zł. Jodłówka Tuchowska, powiat tarnowski, tel. 0504/41-42-55 GI97NTXF9

OPEL ASTRA HATCHBACK, 1995 r., 1600 ccm, benz., inst. gaz., szary met., nowa inst. gazowa na gwarancji, wspom. kierownicy, ABS, c. zamek, RO, szyberdach, welurowa tap., 5-drzwiowy, zarejestr., ubezpieczony w kraju, zadbany, możl. jazdy próbnej - 5.900 zł do negocjacji lub zamienię. Kłodzko, tel. 0609/45-10-70 GI97N33YC

OPEL ASTRA, 1995 r., 227 tys. km, 1700 ccm, turbo D, czerwony, zarejestr., ważne OC i przegląd - 5.000 zł. Namysłów, tel. 0500/14-36-89 GI94NR3EF

OPEL ASTRA SEDAN, 1995 r., 1600 ccm, Ecotec, niebieski met., klimat., wspom. kierownicy, 2 airbagi, c. zamek, alarm + pilot, welurowa tap., RO z CD, zarejestr. - 6.900 zł. Paczków, powiat nyski, tel. 0693/17-17-84, 0607/72-47-12 GI97R7JK7

OPEL ASTRA SEDAN, 1995 r., 220 tys. km, 1400 ccm, benz., bordowy, kpl. kół zim., el. reg. reflektory, immob., garażowany, stan db, c. zamek + pilot - 4.500 zł. Wołów, tel. 071/380-22-10, 0668/47-59-41 GI97P43WE

OPEL ASTRA, 1995/96 r., 130 tys. km, 1400 ccm, czerwony, 3-drzwiowy, 2 airbagi, RO, zadbany - 4.400 zł + opłaty. Rawicz, tel. 0607/40-20-17 GG9EXKPT

OPEL ASTRA BERTONE CABRIO, 1995/96 r., 196 tys. km, 1600 ccm, benz., czerwony, automatic, el. lusterka, el. szyby, el. dach, alufelgi, RO na karty SD, 2 airbagi, ABS, halogeny, kpl. dokumentacja - 6.500 zł. Szprotawa, powiat żagański, tel. 0667/18-50-14 GI97RAPRR

OPEL ASTRA KOMBI, 1996 r., 1600 ccm, benz., inst. gaz., granatowy, butla gazu w miejscu koła zapasow., zderzaki i lusterka w kolorze nadwozia, halogeny, RO, relingi dach., obrotomierz, immob., c. zamek, wspom. kierownicy, 2 airbagi, klimat., roleta, sprow., zarejestr., nowe koła zimowe - 5.800 zł. Bystrzyca Kłodzka, tel. 0727/23-54-68 GI97LXKHY

OPEL ASTRA KOMBI, 1996 r., 230 tys. km, 1700 ccm, TDI, biały, 2 airbagi, wspom. kierownicy, c. zamek, ABS, szyberdach, relingi, roleta, bez śladów korozji, sprowadzony, opłacony, stan idealny - 5.900 zł. Gryfów Śląski, powiat lwówecki, tel. 075/781-12-09, 0600/43-68-45 GI9747LEP

OPEL ASTRA KOMBI, 1996 r., 1700 ccm, turbo D, czerwony, wspom. kierownicy, c. zamek, ABS, szyberdach, 2 airbagi, relingi dach., roleta bag., sprow. z Niemiec - 4.700 zł + opłaty. Kłodzko, tel. 0501/33-92-70 GI97CERK3

OPEL ASTRA hatchback, 1996 r., 119 tys. km, 1600 ccm, benz., czerwony, 5-drzwiowy, c. zamek, wspom. kierownicy, RO z CD, ABS, szyberdach, welurowa tap., halogeny, serwisowany, zadbany, 2 airbagi - 7.200 zł lub zam. na droższy. Lubań, tel. 075/722-59-98, 0501/70-71-79 GG9P7CJ9

OPEL ASTRA KOMBI, 1996 r., 1800 ccm, benz., 115 KM, niebieski met., 2 airbagi, c. zamek, wspom. kierownicy, ABS, komputer, el. szyby, el. lusterka, alufelgi, koła zimowe, RO, relingi dach., hak, stan bdb, hydraulicznie podnoszony tył - 3.700 zł + opłaty. Lubsko, powiat żarski, tel. 0665/60-17-63 GI97JE4PP

OPEL ASTRA SEDAN, 1996 r., 1600 ccm, inst. gaz., bordowy met., immob., RO z CD, airbag, zadbany, oznakowany, stan bdb, 5-drzwiowy - 6.900 zł lub zamienię. Paczków, tel. 0664/96-11-11 GI97N7FTN

FOTO OPEL ASTRA, 1996 r., 154 tys. km, 1600 ccm, benz., złoty met., 3-drzw., bez wypadku, sprowadzony, ABS, automat. skrzynia bieg., c. zamek, klimatyzacja, 2 pod. pow., RO, szyberdach, stan bdb - 5.700 zł. Wrocław, tel. 0784/44-54-45, 0696/53-68-80 janusz.baczek@wp.pl II97RERXK

OPEL ASTRA, 1996 r., 136 tys. km, 1600 ccm, benz., srebrny, 3-drzwiowy, c. zamek, automatic, klimat., 4 x aibag, sprowadzony, zadbany - 5.700 zł + opłaty. Wrocław, tel. 0692/70-77-33

OPEL ASTRA, 1997 r., 190 tys. km, 1600 ccm, benz., czarny met., 3-drzwiowy, ABS, wspom. kierownicy, c. zamek, kubełk. fotele, szyberdach, skórzana kier., stan bdb, kpl. dokumentacja niemiecka - 3.000 zł. Chojnów, powiat legnicki, tel. 0692/18-12-97 GI97ECFY3

OPEL ASTRA KOMBI, 1997 r., 152 tys. km, 1800 ccm, zielony met., automatic, el. szyby, c. zamek, wspom. kierownicy, klimat., halogeny, RO z MP3, nowe opony zimowe, alufelgi z oponami w db stanie, podgrz. lusterka, welurowa tap., roleta, stan db, zarejestr., po wymianie olejów i paska rozrządu - 5.500 zł. Góra, tel. 0781/63-67-27 GI97RTRNC

OPEL ASTRA SEDAN, 1997 r., 163 tys. km, 1600 ccm, benz., złoty met., wspom. kierownicy, airbag, RO, welurowa tap., szyberdach, c. zamek - 5.600 zł. Leszno, tel. 0793/28-41-22 GG977XPKA

OPEL ASTRA hatchback, 1997 r., 1400 ccm, 16V, niebieski met., 5-drzwiowy, c. zamek, wspom. kierownicy, 2 airbagi, alufelgi, alarm, welurowa tap., el. szyby, bez wypadku, stan idealny - 7.000 zł. Paczków, powiat nyski, tel. 0604/94-51-32 GI97M7PNW

OPEL ASTRA KOMBI, 1997 r., 180 tys. km, 1800 ccm, benz., granatowy met., klimat., 2 airbagi, el. szyberdach, wspom. kierownicy, ABS, alufelgi, relingi dach., roleta bag., radio, c. zamek, welurowa tap., stan idealny, garażowany, reg. fotel kierowcy, bez wypadku - 5.900 zł. Paczków, powiat nyski, tel. 0727/22-59-62 GI97LCXHY

OPEL ASTRA I, 1997 r., 1700 ccm, turbo D, sprowadzony - 11.000 zł + opłaty. Siechnice, powiat wrocławski, tel. 0512/74-26-15 GI97RTTHF

OPEL ASTRA hatchback, 1997 r., 130 tys. km, 1400 ccm, benz., inst. gaz., złoty met., oryg. lakier, w kraju od 3 lat, 3-drzwiowy, wspom. kierownicy, 2 airbagi, el. szyby i reg. lusterka, ważny przegląd do 2010 r., garażowany, stan bdb, RO - 7.400 zł. Wałbrzych, tel. 074/848-31-59, 0605/73-93-63 GG9RJ4WF

OPEL ASTRA KOMBI, 1997 r., 1700 ccm, diesel, czerwony, zarejestr. w kraju, bez korozji, wspom. kierownicy, 2 airbagi, RM, halogeny, relingi dach., stan bdb - 5.900 zł. Wrocław, tel. 071/315-13-47, 0662/03-44-06 GI97NLAKW

OPEL ASTRA hatchback, 1997/98 r., 150 tys. km, 1400 ccm, benz., czerwony, 5-drzw., kupiony w salonie w kraju, alarm, c. zamek, RO, zderzaki i lusterka w kolorze nadwozia, ważny przegląd do 08.2010 r., garażowany, stan bdb - 5.900 zł. Wałbrzych, tel. 074/848-31-59, 0605/73-93-63 GI97HNK94

OPEL ASTRA I, 1997/98 r., 1700 ccm, TDI, 5-drzwiowy, 5-bieg., welurowa tap., wspom., c. zamek, szyberdach, nowe opony, ekonomiczny, zadbany, zarejestr., bez wypadku - 7.400 zł. Wrocław, tel. 0666/70-76-06 GG9A7E7R

OPEL ASTRA II KOMBI, 1998 r., 2000 ccm, diesel, c. zamek + pilot, RO, ABS, 2 airbagi - 8.400 zł. Brzeg, tel. 0608/08-21-49 GI97MLX4Y

OPEL ASTRA II KOMBI, 1998 r., 189 tys. km, 2000 ccm, TDI, srebrny met., 4 airbagi, klimatronic, Webasto, ABS, alufelgi, 4 el. szyby, halogeny, drewn. dodatki, roleta, welurowa tap., sprow., opłacony, stan idealny - 13.900 zł. Gryfów Śląski, tel. 075/781-12-09, 0600/43-68-45 GI94CP4WY

OPEL ASTRA II KOMBI, 1998 r., 124 tys. km, 1600 ccm, benz., czerwony, 4 airbagi, klimat., 4 el. szyby, ABS, wspom. kierownicy, c. zamek, RO, relingi, roleta, sprow., opłacony, stan bdb - 12.900 zł. Gryfów Śląski, tel. 075/781-12-09, 0600/43-68-45 GI9X7JTP

OPEL ASTRA II KOMBI, 1998 r., 1600 ccm, benz., 4 airbagi, wspom. kierownicy, c. zamek, zarejestr., ubezpieczony - 7.900 zł. Jelenia Góra, tel. 0514/20-09-18 GI97HJCCM

OPEL ASTRA II hatchback, 1998 r., 145 tys. km, 1600 ccm, benz., 100 KM, jasnozielony met., 5-drzwiowy, ks. serwisowa, klimat., 2 airbagi, el. szyby, el. lusterka, alufelgi, c. zamek + pilot, reg. fotele, dziel. tylna kanapa, welurowa tap., RO z CD + zmieniacz, zadbany, atrakc. wygląd - 11.900 zł. Legnica, tel. 0783/64-63-44 GI97NTY9P

OPEL ASTRA KOMBI, 1998 r., 185 tys. km, 1600 ccm, benz., 101 KM, srebrny met., ABS, alufelgi, c. zamek, el. lusterka i szyby, klimat., halogeny, 4 airbagi, welurowa tap., RO, wspom. kierownicy - 9.300 zł. Oleśnica, tel. 0603/86-67-71 GI974YC3C

OPEL ASTRA KOMBI, 1998 r., 172 tys. km, 2000 ccm, DTL, srebrny, klimat., ABS, c. zamek, el. reg. lusterka, zarejestr. - 12.900 zł do uzg. Rawicz, tel. 0693/42-68-92 GI97K99P4

OPEL ASTRA II, 1998 r., 2000 ccm, DTL, el. szyby, el. lusterka, ABS, c. zamek, wspom. kierownicy, sprow. - 7.900 zł + opłaty. Ząbkowice Śląskie, tel. 0665/36-41-71 GI97KMYK7

OPEL ASTRA II KOMBI COMFORT, 1998 r., 129 tys. km, 1600 ccm, 16V, 101 KM, granatowy metalik, 5-drzw., sprowadzony, zarejestr., ABS, automat. skrzynia bieg., c. zamek, el. otw. szyby, el. reg. lusterka, immobilizer, klimatyzacja, airbag, reg. kierownica, RO, tap. welurowa, wspom. kier., relingi, roleta, udokumentowany przebieg, 2 lata w kraju - 12.900 zł. Ząbkowice Śląskie, tel. 0602/63-11-73, 074/815-40-17 www.combi.autogielda.pl auto.komis.combi@neostrada.pl KI1800239

OPEL ASTRA II ELEGANCE KOMBI, 1998/99 r., 191 tys. km, 2000 ccm, 16V, Di, 82 KM, biały, wspom. kierownicy, c. zamek + pilot, ABS, 4 airbagi, 4 el. szyby, el. lusterka, klimat., immob., RO, welurowa tap., halogeny, podłokietnik, relingi dach., bez wypadku, zadbany, II właśc., sprow. z Niemiec, nowe opony, ks. serwisowa, stan bdb - 8.400 zł + opłaty. Jawor, tel. 0604/32-58-10 GI97R7KYP

OPEL ASTRA II KOMBI, 1998/99 r., 160 tys. km, 1200 ccm, 16V, benz., atramentowy met., klimat., ABS, 4 airbagi, wspom. kierownicy, c. zamek, relingi dach., roleta, RM, dziel. tylna kanapa - 10.800 zł. Kamienica, powiat nyski, tel. 0606/28-31-54 GI97MENJX

OPEL ASTRA II, 1998/99 r., 1600 ccm, benz., czerwony, stan b. dobry, 3-drzwiowy, 5-biegowy, wspomaganie kier., c. zamek, ABS, el. szyby, el. lusterka, el. szyberdach, 4 airbagi, sprowadzony z Niemiec, nowy model, dodatkowo alufelgi 15" - 6.666 zł + opłaty lub zamienię na inny, może być uszkodzony. Nowogrodziec, powiat bolesławiecki, tel. 0602/85-29-65 II97RMLYM

OPEL ASTRA II SEDAN, 1998/99 r., 165 tys. km, 1700 ccm, diesel, niebieski met., 1.4,a, ws4-drzw., c. zamek, immob., RO z CD, b. zadbany, stan idealny - 9.600 zł. Paczków, powiat nyski, tel. 0692/04-27-91 GI97R3KXF

FOTO OPEL ASTRA II, 1998/99 r., 1800 ccm, 16V, benz., grafitowy metalik, 3-drzw., garażowany, zarejestr., ABS, alarm, alum. felgi, c. zamek, el. otw. szyby, el. reg. lusterka, ESP, immobilizer, 4 pod. pow., reg. kierownica, RO, tap. welurowa, wspom. kier., stan b. dobry - 12.500 zł do negocjacji. Świdnica, tel. 0603/54-05-97 II97P9CLX

OPEL ASTRA, 1999 r., 144 tys. km, 1600 ccm, benz., zielony met., 5-drzwiowy, wspom. kierownicy, c. zamek + pilot, ABS, 4 airbagi, el. szyby, el. lusterka, Webasto, klimat., immob., RO, welurowa tap., podłokietnik, bez wypadku, zadbane wnętrze, I właśc., sprow. z Niemiec, ks. serwisowa, stan idealny - 11.800 zł + opłaty. Jawor, tel. 0604/32-58-10 GI97PM7TT

OPEL ASTRA HATCHBACK, 1999 r., 128 tys. km, 1600 ccm, ciemnozielony met., wersja na 100-lecie Opla, c. zamek, wspom. kierownicy, ABS, 4 airbagi, alufelgi, welurowa tap., RM, 5-drzwiowy, el. szyby, el. lusterka, klimat., sprow. z Niemiec, w kraju od kilku dni, stan bdb - 11.400 zł. Kępno, tel. 0606/65-00-60 GI97RTK4J

FOTO OPEL ASTRA KOMBI, 1999 r., 202 tys. km, 2000 ccm, DTI, srebrny metalik, 5-drzw., bez wypadku, kpl. dokumentacja, I właściciel, serwisowany, sprowadzony, zarejestr., ABS, alum. felgi, c. zamek, el. otw. szyby, el. reg. lusterka, immobilizer, klimatyzacja, 4 pod. pow., RO, tap. welurowa, wspom. kier., gotowy do rejestracji - 10.900 zł możliwe kredyty. Legnica, tel. 0791/69-01-63, 0889/82-48-79, 0889/82-48-79 KI2870459

OPEL ASTRA KOMBI, 1999 r., 2000 ccm, turbo D, czarny met., c. zamek, airbag, wspom. kierownicy, ABS, el. szyby, klimat., relingi dach., welurowa tap., zarejestr. - 12.900 zł. Leszno, tel. 065/528-70-01 GI97J3AP3

OPEL ASTRA II hatchback, 1999 r., 136 tys. km, 1600 ccm, 16V, 101 KM, zielony met., ABS, c. zamek + pilot, wspom. kierownicy, parktronic, 4 airbagi, el. szyby, el. lusterka, klimat., welurowa tap., RO z CD, ks. serwisowa, nowy układ rozrządu, sprow., stan idealny, opłacony - 13.500 zł lub zamienię. Lubań, tel. 075/722-59-98, 0501/70-71-79 GI9WYJHJ

OPEL ASTRA KOMBI, 1999 r., 2000 ccm, DTL, klimat., el. szyby, c. zamek, 4 airbagi, kpl. kół zim., alufelgi z oponami letnimi - 13.500 zł. Namysłów, tel. 0888/96-51-39 GI97RTM4L

OPEL ASTRA KOMBI, 1999 r., 2000 ccm, diesel, szyberdach, klimat., 4 airbagi, c. zamek, welurowa tap., relingi dach., roleta, halogeny, I właśc., bez wypadku, zarejestr., stan bdb - 11.200 zł. Oleśnica, tel. 0667/44-74-49 GI97RTLXX

OPEL ASTRA hatchback, 1999 r., 147 tys. km, 1600 ccm, benz., granatowy, ABS, c. zamek, el. szyby, el. lusterka, 2 airbagi, stan bdb - 9.300 zł + opłaty. Olszanica, powiat złotoryjski, tel. 0508/15-18-70, 0661/25-81-39 GI97PFJNE

OPEL ASTRA, 1999 r., 185 tys. km, 2000 ccm, DTI, zielony (butelkowy) met., 5-drzwiowy, c. zamek, 4 airbagi, ABS, RO ster. przy kierownicy, stan bdb - 11.800 zł + opłaty. Paczków, powiat nyski, tel. 0692/96-89-62 GI97RTNHH

OPEL ASTRA II KOMBI COMFORT, 1999 r., 156 tys. km, 1600 ccm, Ecotec, 16V, niebieski met., ABS, 2 el. szyby, c. zamek, wspom. kierownicy, welurowa tap., relingi dach., roleta bag., 4 airbagi, kupujący zwolniony z opłat, szyberdach - 10.600 zł. Paczków, powiat nyski, tel. 0692/43-97-81 GI97FJK3P

OPEL ASTRA hatchback, 1999 r., 183 tys. km, srebrny, 5-drzw., pełne wyposaż. oprócz skórzanej tap., ważne OC i przegląd, możl. zamiana - 13.500 zł. Rawicz, tel. 0501/65-30-79 GI97P4A3A

OPEL ASTRA hatchback, 1999 r., 170 tys. km, 1600 ccm, benz., granatowy met., RO, ABS, alufelgi, c. zamek, el. szyby, el. lusterka, klimat., 4 airbagi, wspom. kierownicy, ważne OC i przegląd, bez wypadku, stan db - 12.900 zł. Syców, powiat oleśnicki, tel. 062/785-81-62 GI97LWCNE

OPEL ASTRA II, 1999 r., 198 tys. km, 1995 ccm, DTL, srebrny met., 5-drzw., klimat., el. szyby, c. zamek, alarm - 12.000 zł. Świdnica, tel. 0600/20-26-91 GI97RTNPN

OPEL ASTRA KOMBI, 1999 r., 160 tys. km, 2000 ccm, TDI, srebrny met., alufelgi, el. szyby, kubełk. fotele, klimat., białe zegary, airbagi, bez wypadku, przygotowany do rejestr., po opłatach celno-skarbowych - 13.500 zł. Wrocław, tel. 0509/69-61-21, 0519/17-94-84 GI97F7HAY

OPEL ASTRA II KOMBI, 1999 r., 1600 ccm, 16V, srebrny met., I właśc., karta pojazdu, wspom. kierownicy, 4 airbagi, klimat., ABS, 4 el. szyby, c. zamek, dziel. tylna kanapa, roleta bag., relingi dach., stan bdb - 9.800 zł lub zamienię. Złoty Stok, powiat ząbkowicki, tel. 0600/94-24-15 GI97N33FF

OPEL ASTRA II, 1999/00 r., 1600 ccm, 16V, czarny met., sprow. z Niemiec, ks. serwisowa, alufelgi, ABS, 4 airbagi, c. zamek, wspom. kierownicy, el. lusterka i szyby, stan bdb - 9.900 zł lub zamienię. Kłodzko, tel. 074/868-45-51, 0603/74-62-58 GI97R3HWM

OPEL ASTRA I, 1999/00 r., 1600 ccm, zielony met., 5-drzw., wspom. kierownicy, 2 airbagi, c. zamek + pilot, alarm + pilot, oryg. RO, 4 zagłówki, zarejestr. w kraju - 7.400 zł do neg. Ludwina, powiat pleszewski, tel. 0502/91-02-64 GI97PM73A

OPEL ASTRA II KOMBI, 1999/00 r., 150 tys. km, 1600 ccm, 16V, zielony met., bez wypadku, klimat., 4 airbagi, el. szyby, el. lusterka, c. zamek, ABS, wspom. kierownicy, nowe opony, roleta, relingi dach., zderzaki i lust. w kol. nadwozia, zadbane wnętrze, stan idealny - 10.900 zł lub zamienię. Mąkolno, powiat ząbkowicki, tel. 0607/33-55-25 GI97NEYH3

OPEL ASTRA II KOMBI, 1999/00 r., 168 tys. km, 2000 ccm, diesel, granatowy met., automatic, ABS, klimat., c. zamek, immob., 4 airbagi, kierownica wielofunkcyjna, RO, welurowa tap., hak, relingi dach., roleta bag., sprow. z Niemiec, opłacony, przygotowany do rejestr., stan idealny - 14.400 zł. Ostrzeszów, tel. 0727/59-32-88 GI97PM7F4

OPEL ASTRA II KOMBI, 1999/00 r., 1600 ccm, 16V, perłowografitowy met., klimat., ABS, SRS, RO z CD, wspom. kierownicy, c. zamek, alarm, el. szyby i lusterka, relingi dach., roleta, zarejestr. w kraju, alufelgi, stan bdb - 12.800 zł lub zamienię, możliwe raty. Paczków, powiat nyski, tel. 0664/96-11-11 GI97PFMCN

OPEL ASTRA KOMBI, 1999/00 r., 170 tys. km, 1400 ccm, benz., zadbany, ważne OC i przegląd - 5.900 zł. Świebodzin, tel. 0608/80-58-38 GI97RTNMH

OPEL ASTRA II KOMBI, 1999/00 r., 1600 ccm, 16V, zielony met., bez wypadku, klimat., 4 airbagi, wspom. kierownicy, ABS, RO z CD, el. szyby, el. lusterka, nowe opony, relingi dach., roleta, nadkola plastikowe, listwy boczne, kołpaki, aktualny przegląd i OC, zadbane wnętrze, nowe amortyzatory i klocki, stan bdb - 10.900 zł lub zamienię. Złoty Stok, powiat ząbkowicki, tel. 0607/33-55-15 GI97HJCR3

OPEL ASTRA II KOMBI, 2000 r., 138 tys. km, 1700 ccm, TDI, granatowy, klimat., 4 airbagi, el. otw. szyby, el. reg. i podgrz. lusterka, ABS, roleta bag., c. zamek + pilot, kierowca niepalący - 12.900 zł + opłaty. Brzeg, tel. 0601/59-32-66 GI97LXJX9

OPEL ASTRA II, 2000 r., 119 tys. km, 2000 ccm, dTi, srebrny met., 5-drzw., c. zamek, klimat., alufelgi, 4 el. szyby, el. lusterka, 4 x airbag, wspom. kierownicy, RO ster. w kierownicy, CD, ABS, stan bdb, sprowadzony - 11.900 zł + opłaty. Gromadka, powiat bolesławiecki, tel. 0601/75-93-91 GI97R7MXN

OPEL ASTRA, 2000 r., 198 tys. km, 1600 ccm, benz., niebieski met., 5-drzw., klimat., automatic, el. szyby, ABS, 4 airbagi, sprowadzony, opłacony, stan bdb - 14.900 zł. Gryfów Śląski, powiat lwówecki, tel. 075/781-12-09, 0600/43-68-45 GI979N4NY

OPEL ASTRA II SEDAN, 2000 r., 108 tys. km, 1400 ccm, benz., 16V, wiśniowy metalik, kupiony w salonie, I właśc., 4 airbagi, el. reg. lusterka, RM, dzielona kanapa, serwisowany - 16.400 zł. Kamienica, powiat kłodzki, tel. 0606/28-31-54 GI97MENJM

OPEL ASTRA, 2000 r., 150 tys. km, 1700 ccm, TDI, zielony met., 4 airbagi, wspom. kierownicy, ABS, welurowa tap., RO, dziel. tylna kanapa, stan bdb - 15.800 zł. Kamienica, powiat nyski, tel. 0606/28-31-54 GI97RTLRJ

OPEL ASTRA II hatchback, 2000 r., 153 tys. km, 2000 ccm, DTL, czarny met., 5-drzwiowy, klimat., 4 airbagi, el. szyby, c. zamek, wspom. kierownicy, ABS, welurowa tap., sprow. z Niemiec, ks. serwisowa - 10.500 zł + opłaty. Kłodzko, tel. 0605/56-03-53 GI97R7LWX

OPEL ASTRA, 2000 r., 118 tys. km, 1400 ccm, benz., srebrny met., roczna inst. gazowa, alarm, c. zamek, opłacony do 08.2010 r., 2 airbagi, po wymianie podzespołów eksploatacyjnych, z salonu w kraju, II właśc., stan bdb, po małym tuningu - 8.000 zł. Kożuchów, powiat nowosolski, tel. 0605/42-71-56 GI97PFPLT

OPEL ASTRA COMFORT KOMBI, 2000 r., 145 tys. km, 1700 ccm, TDI, srebrny met., el. lusterka i szyby, ABS, klimat., wspom. kierownicy, 2 airbagi, oryg. radio + CD, alarm, alufelgi, relingi dach., zarejestr., stan bdb - 14.500 zł. Krotoszyn, tel. 0506/54-31-58 GI97RTNMF

FOTO OPEL ASTRA SEDAN CLASSIC, 2000 r., 145 tys. km, 1400 ccm, benz., inst. gaz., bordowy met., 4-drzw., bez wypadku, na gwarancji, kierowca niepalący, kpl. dokumentacja, kupiony w kraju, I właściciel, serwisowany, zarejestr., ABS, c. zamek, el. reg. lusterka, ESP, immobilizer, 4 pod. pow., RO z CD, tap. welurowa, wspom. kier. - 7.900 zł. Legnica, tel. 0606/38-41-82 KI3675839

FOTO OPEL ASTRA KOMBI, 2000 r., 120 tys. km, 1600 ccm, czarny metalik, 4-drzw., bez wypadku, garażowany, na gwarancji, kpl. dokumentacja, I właściciel, serwisowany, sprowadzony, zarejestr., ABS, alarm, c. zamek, el. otw. szyby (2), el. reg. lusterka, ESP, immobilizer, klimatyzacja, komputer pokł., 4 pod. pow., RO - 12.900 zł możl. raty lub zamiana. Legnica, tel. 0606/38-41-82 KI3282499

OPEL ASTRA ASTRA II HATCHBACK, 2000 r., 150 tys. km, 2000 ccm, DTL, srebrny, stan bdb, wersja niemiecka, 5 lat w kraju, wnętrze jak nowe, tylne siedzenie nie używane, nawigacja, RO z CD Pioneer - 15.500 zł. Lubin, tel. 0515/14-01-53 tompop@wp.pl GI97R7MWW

FOTO OPEL ASTRA KOMBI, 2000 r., 148 tys. km, 1700 ccm, DTI, biały, serwisowany, sprowadzony, zarejestr., ABS, el. reg. lusterka, immobilizer, 4 pod. pow., RO, wspom. kier. - 11.900 zł. Lubomierz, powiat lwówecki, tel. 075/783-39-42, 0504/11-76-57 www.mini-max.autogielda.pl mini-max@wp.pl KI3188269

OPEL ASTRA II HATCHBACK, 2000 r., 151 tys. km, 1800 ccm, Ecotec, 16V, srebrny met., 5-drzw., 4 airbagi, wspom. kierownicy, c. zamek, el. lusterka, spoiler tylny, halogeny w zderzaku, od roku zarejestr. w kraju - 12.500 zł. Lwówek Śląski, tel. 0785/94-47-88 GI97M7NJT

OPEL ASTRA II hatchback, 2000 r., 150 tys. km, 1600 ccm, benz., czarny met., klimat., ABS, ESP, el. lusterka, el. szyby, 4 airbagi, radio, alufelgi, c. zamek + pilot, dziel. tylna kanapa, bez wypadku, welurowa tap., kierownica wielofunkcyjna, zadbany, garażowany, atrakc. wygląd, stan idealny - 12.500 zł. Paczków, powiat nyski, tel. 0727/22-59-62 GI97LW74T

OPEL ASTRA II hatchback, 2000 r., 153 tys. km, 2000 ccm, DTL, 101 KM, czarny met., 5-drzwiowy, klimat., 4 airbagi, alufelgi, el. szyby, el. lusterka, c. zamek, wspom. kierownicy, ABS, hak, komputer, RO, sprow. z Niemiec - 10.000 zł. Polanica-Zdrój, powiat kłodzki, tel. 0694/20-29-42 GI97RAPHF

OPEL ASTRA HATCHBACK, 2000 r., 183 tys. km, 1700 ccm, DTL, granatowy met., 4 airbagi, ABS, c. zamek, wspom. kierownicy, klimat., welurowa tap., RO, el. szyby, podłokietniki, sprowadzony, zadbany, stan bdb - 11.400 zł + opłaty. Prochowice, powiat legnicki, tel. 0694/57-11-57 GI97N7EEA

FOTO OPEL ASTRA, 2000 r., 187 tys. km, 2000 ccm, DTI, 100 KM, srebrny met., 5-drzwiowy hatchback, w idealnym stanie techn. i wizualnym, zadbany, w środku jak nowy, silnik pracuje idealnie, nowe opony, alufelgi, 4 el. szyby, el. lusterka, 4 airbagi, drewn. wykończenia, klimatyzacja, sterowanie radia w kierownicy, zarejestrowany - 14.800 zł. Rawicz, tel. 0603/07-92-14 II97RMLHJ

OPEL ASTRA II KOMBI, 2000 r., 1600 ccm, Ecotec, 16V, srebrny met., 4 airbagi, wspom. kierownicy, c. zamek, klimat., ABS, el. otw. szyby, el. reg. lusterka, ESP, RO, welurowa tap., immob., relingi dach., roleta, sprow. z Niemiec, w kraju od 2 dni, opłacona akcyza, stan bdb - 9.400 zł. Szamotuły, tel. 0698/36-52-53 GI97K99RM

FOTO OPEL ASTRA KOMBI, 2000 r., 178 tys. km, 1700 ccm, DTI, 75 KM, srebrny met., ABS, el. szyby i lusterka, klimat., alufelgi, system nawigacji, centr. zamek, 4 airbagi, RO z CD, wspomaganie kier., immobilizer, komputer, welurowa tap., kierownica wielofunkcyjna, sprow. z Niemiec, opłacony, przygotowany do rejestracji, koszt to 250 zł - 15.900 zł, możliwe raty, transport do 100 km gratis. Wojcieszów, tel. 0605/62-70-21 www.rsbus.autogielda.pl KI3130579

OPEL ASTRA, 2000 r., 2000 ccm, dTi, klimat., 4 airbagi, el. szyby, el. lusterka, alufelgi, opony zimowe, I właśc., zarejestr. - 14.600 zł. Wrocław, tel. 0669/46-66-05 GI97RTL9K

OPEL ASTRA II, 2000 r., 150 tys. km, 1700 ccm, TDI, śliwkowy met., 5-drzwiowy, ks. serwisowa, stan bdb - 12.900 zł. Ziębice, powiat ząbkowicki, tel. 0502/74-52-07 GI97JE4MR

OPEL ASTRA II KOMBI, 2000/01 r., 180 tys. km, 2000 ccm, diesel, 101 KM, czerwony, serwisowany, ks. serwisowa, bez wypadku, klimat., wszystkie elektr. dodatki, welurowa tap., I właśc., sprow., stan bdb - 12.900 zł + opłaty. Jordanów Śląski, powiat wrocławski, tel. 0509/47-52-38 GI97PM7LF

OPEL ASTRA KOMBI, 2000/01 r., 1700 ccm, dTi, granatowy met., el. otw. szyby, el. reg. i podgrz. lusterka, welurowa tap., zadbany, nie wymaga wkładu finans., zużycie paliwa 6 l/100 km, stan bdb, sprow., ważne OC i przegląd - 15.300 zł. Wrocław, tel. 0662/05-11-23 GI97RTM99

OPEL ASTRA II KOMBI, 2001 r., 156 tys. km, 2000 ccm, TDI, srebrny met., 4 airbagi, klimat., ABS, wspom. kierownicy, c. zamek, el. szyby, obrotomierz, bez wypadku, sprow., opłacony, stan bdb - 16.900 zł. Gryfów Śląski, tel. 075/781-12-09, 0600/43-68-45 GG974MRAW

OPEL ASTRA II KOMBI, 2001 r., 2000 ccm, turbo D, srebrno-niebieski met., wspom. kierownicy, klimat., alufelgi, 4 airbagi, wszystkie elektr. dodatki, relingi dach., stan bdb - 16.200 zł. Karłowice, powiat opolski, tel. 0500/29-23-30 GI97ANJAH

OPEL ASTRA, 2001 r., 134 tys. km, 2000 ccm, turbo D, 200 KM, czarny met., c. zamek, el. lusterka i szyby, klimatronic, alufelgi, 4 airbagi, RO z CD, komputer, ESP, skórzana tap., po tuningu - 19.000 zł. Odolanów, powiat ostrowski, tel. 062/733-29-20, 0501/36-87-84 GI979NKEE

OPEL ASTRA KOMBI, 2001 r., 1400 ccm, wtrysk, srebrny met., kupiony w kraju, ks. serwisowa, serwis. w ASO, garażowany, RO, stan techn. bdb, po wymianie rozrządu - 11.800 zł. Opole, tel. 077/441-15-55, 0600/01-23-90 GI97N37R9

OPEL ASTRA hatchback, 2001 r., 128 tys. km, 1700 ccm, dTi, biały, 5-drzw., ABS, el. otw. szyby, el. reg. lusterka, klimatyzacja, szyberdach, c. zamek, 4 pod. pow., wspom. kier., immobilizer, tap. welurowa - 15.500 zł. Syców, powiat oleśnicki, tel. 062/785-94-95, 0795/53-61-24 GI97K949P

OPEL ASTRA II, 2001 r., 220 tys. km, 1700 ccm, TDI, czarny met., 5-drzwiowy, wspom. kierownicy, airbagi, c. zamek, ABS, ks. serwisowa - 16.900 zł lub zamienię, możliwe raty. Syców, powiat oleśnicki, tel. 062/785-94-95, 0795/53-61-24 GG9HYKHL

OPEL ASTRA II KOMBI, 2001 r., 163 tys. km, TDI, srebrny metalik, 5-drzw., klimatyzacja, ABS, relingi, roleta, hak, RO z CD, el. szyby, el. lusterka, c. zamek, bez wypadku, serwisowany, opłacony - 17.900 zł AUTO-REIN. Środa Śląska, tel. 0601/70-22-45, 071/317-26-51 WI97NTY33

OPEL ASTRA, 2001 r., 1700 ccm, DTI, granatowy, 3-drzw. - 12.500 zł. Świdnica, tel. 0502/07-82-20, 0502/07-82-21 pazdziora7@o2.pl II97P9CYH

OPEL ASTRA KOMBI, 2001 r., 179 tys. km, 1700 ccm, DTI, biały, 4-drzw., serwisowany, sprowadzony, zarejestr., ABS, alum. felgi, c. zamek, el. otw. szyby, el. reg. lusterka, immobilizer, klimatyzacja, pod. pow., wspom kier., lekko uszkodzone blachy, technicznie super, pełna faktura, możliwe raty - 10.900 zł netto. Wałbrzych, tel. 0607/57-40-03 II97RTTNM

OPEL ASTRA II, 2001 r., 115 tys. km, 1600 ccm, benz., 3-drzwiowy, ABS, klimat., el. lusterka, el. szyby, c. zamek, ks. serwisowa, alufelgi, przyciemn. szyby, bez wypadku, serwisowany, z salonu, RO z CD + 6 głośników, półskórzana tap., dziel. fotele, 4 airbagi, kpl. kluczyków, oryg. lakier - 18.500 zł. Wrocław, tel. 0608/16-22-97 GI943KH7A

OPEL ASTRA, 2001 r., 1600 ccm, benz., srebrny met., I właśc., z salonu w kraju, stan bdb - 13.800 zł. Wrocław, tel. 0601/75-30-42 GI97PPCLY

OPEL ASTRA II KOMBI, 2001 r., 165 tys. km, 1700 ccm, DTI, grafitowy met., relingi dach., ABS, RO z CD, klimatyzacja, wspom. kier., poduszki pow., wszystkie elektr. dodatki, alufelgi, zarejestr., stan bdb - 16.900 zł. Wrocław, tel 0506/02-23-04 GI97NW4WW

OPEL ASTRA KOMBI, 2001 r., 2000 ccm, turbo D, zielony met., nowy model, zarejestr. w kraju, klimat., ABS, el. szyby, el. lusterka, c. zamek, 4 airbagi, relingi dach., roleta bag., stan bdb - 14.200 zł lub zamienię na tańszy. Wrocław, tel. 071/315-13-47, 0662/03-44-06 GI97CFEYF

OPEL ASTRA II, 2001/02 r., 174 tys. km, 1700 ccm, diesel, srebrny met., zarejestr., 4 airbagi, el. szyby, el. lusterka, c. zamek, klimat., welurowa tap., alufelgi, halogeny, RO z CD, ABS, wspom. kierownicy, wielofunkcyjna kier., w kraju od 3 mies., stan bdb - 17.300 zł. Rawicz, tel 0793/28-89-29 GI97PLXT7

OPEL ASTRA KOMBI, 2001/02 r., 130 tys. km, 1700 ccm, DTI, błękitny met., 4 airbagi, klimat., ABS, ESP, wszystkie elektr. dodatki, wspom. kierownicy, reg. kierownica, RO, halogeny, relingi dach., roleta, ks. serwisowa, zadbany, stan idealny - 13 400 zł + opłaty. Zgorzelec, tel. 0787/69-14-23 GI97PTCYX

OPEL ASTRA KOMBI, 2002 r., 140 tys. km, 1700 ccm, DTi, granatowy metalik, el. otw. szyby, el. reg. lusterka, RO ze ster. przy kierownicy, CD, c. zamek, garażowany, ABS, 6 airbagów, alufelgi - 13.200 zł. Kępno, tel. 0604/37-39-62, 0692/37-32-13 GI97R7NYM

FOTO OPEL ASTRA HATCHBACK, 2002 r., 145 tys. km, 1700 ccm, DTI, srebrny metalik, 4-drzw., bez wypadku, garażowany, na gwarancji, kpl. dokumentacja, I właściciel, serwisowany, sprowadzony, zarejestr., ABS, alarm, c. zamek, el. otw. szyby (4), el. reg. lusterka, ESP, immobilizer, klimatyzacja, komputer pokł., 4 pod. pow., RO, tempomat - 16.900 zł możl. raty lub zamiana. Legnica, tel. 0606/38-41-82 KI3282519

OPEL ASTRA hatchback, 2002 r., 182 tys. km, 1700 ccm, DTI, niebieski met., 5-drzwiowy, welurowa tap., ABS, 8 airbagów, klimatronic, alufelgi, c. zamek, sensor deszczu, wielofunkcyjna kier., ks. serwisowa, kpl. kluczyków, sprow., do opłacenia - 16.800 zł. Paczków, powiat nyski, tel. 0692/96-89-62 GI97R7MCT

FOTO OPEL ASTRA KOMBI, 2002 r., 163 tys. km, 2000 ccm, DTI, 101 KM, srebrny met., ABS, el. szyby i lusterka, klimatyzacja, centr. zamek, alarm, airbag, RO z CD, wspomaganie kier., immob., welurowa tap., I właściciel, sprowadzony, bezwypadkowy, przygotowany do rejestracji, koszt ok. 250 zł - 17.900 zł, możliwe raty, transport do 100 km gratis. Wojcieszów, powiat złotoryjski, tel. 0605/62-70-21 www.rsbus.autogielda.pl KI1762259

FOTO OPEL ASTRA KOMBI, 2002 r., 110 tys. km, 1600 ccm, Ecotec 16V, zielony metalik, 5-drzw., garaż., kier. niepalący, zarejestr., ABS, alum. felgi, c. zamek, el. otw. szyby, el. reg. lusterka, immobilizer, klimatyzacja, komputer pokł., pod. pow., reg. kierownica, RO CD, tap. welurowa, wspom. kier., wymieniony rozrząd, stan bdb, zadbany - 17.900 zł możliwość rat. Ząbkowice Śląskie, tel. 0506/18-32-52, 0506/18-32-53, 0608/08-91-43 www.kalmar.autogielda.pl jerzymajerczyk@vp.pl KI2692769

OPEL ASTRA SEDAN, 2003 r., 235 tys. km, 1400 ccm, wiśniowy met., garażowany, kierowca niepalący, ABS, c. zamek, el. lusterka i szyby, klimat., zadbany, stan bdb - 18.000 zł. Głogówek, powiat prudnicki, tel. 0606/50-24-78, 077/438-00-21 GI97RARJW

OPEL ASTRA SEDAN, 2003 r., 100 tys. km, 1600 ccm, 16V, benz., srebrny met., 4 airbagi, klimat., el. szyby, ABS, wspom. kierownicy, c. zamek, RM, bez wypadku, sprow., opłacony, stan idealny - 19.900 zł. Gryfów Śląski, powiat lwówecki, tel. 075/781-12-09, 0600/43-68-45 GI97LHHAH

FOTO **OPEL ASTRA** II KOMBI, 2003 r., 155 tys. km, 2000 ccm, DTI, 100 KM, granatowy met., 5-drzw., klimatyzacja, ESP (kontrola trakcji), 4 airbagi, el. szyby, alufelgi, centralny zamek + pilot, radio z telefonem GSM ster. przy kierownicy, podłokietnik, czujnik cofania, relingi, roleta, zarejestrowany, przetarte tylne drzwi - 21.500 zł. Kalisz, tel. 0695/92-50-66 corsa74mk@op.pl II97PXEYK

FOTO OPEL ASTRA KOMBI, 2003/04 r., 90 tys. km, 1700 ccm, DTI, zielony metalik, I właściciel, od 2 dni w Polsce (po wszelkich opłatach, koszt rejestracji 245 zł), 100 % bezwypadkowy, serwisowany, klimat., 6 x airbag, ABS, RO/CD, el. szyby i lusterka, c. zamek, roleta, relingi, b. oszczędny 5 l/100 km - 19.900 zł możliwe raty (bez zaświadczeń o zarobkach) lub zamiana. Legnica, tel. 0790/55-44-20, 0790/55-44-20, 0790/55-44-20 KI3283069

OPEL ASTRA II KOMBI, 2004 r., 147 tys. km, 1700 ccm, dTi, srebrny, klimat., ABS, el. szyby, c. zamek, wspom. kierownicy, 4 airbagi, I właśc. - 14.900 zł + opłaty. Jawor, tel. 0505/15-18-75 GI97RAN7N

OPEL ASTRA III EDITION HATCHBACK, 2004 r., 68 tys. km, 1400 ccm, benz., perłowoczarny, 5-drzwiowy, klimat., pełne wyposaż. elektr., oryg. przebieg, 10 airbagów, ESP, sprowadzony z Niemiec, stan bdb, podłokietniki, bez wypadku, udokum. przebieg - 27.900 zł. Kędzierzyn-Koźle, tel. 0604/72-70-07 GI97L9YJR

OPEL ASTRA III, 2004 r., 116 tys. km, 1700 ccm, CDTi, szary met., klimatronic, ABS, ESP, wspom. kier., komputer pokł., 6 pod. pow., el. otw. szyby, el. reg. lusterka, c. zamek, RO z CD, ks. serwisowa, stan bdb - 28.500 zł + opłaty, możl. raty lub zamiana. Legnica, tel. 0794/04-42-17 GG977E4HX

FOTO **OPEL ASTRA** KOMBI, 2004 r., 165 tys. km, 1700 ccm, DTI, granatowy, kpl. dokumentacja, zarejestr., ABS, alarm, alufelgi, c. zamek, el. szyby, el. lusterka, immob., klimatyzacja, pod. pow., RO, tap. welurowa, wspom. kier., w idealnym stanie technicznie jak i wizualnym, zadbany, wnętrze jak nowe, silnik pracuje idealnie - 18.600 zł. Rawicz, tel. 0603/07-92-14 II97RMMA9

OPEL ASTRA III, 2004 r., 8 tys. km, 1600 ccm, benz., pełne wyposaż., alufelgi, oryg. przebieg, I właśc. w Niemczech (ur. 1933 r.) - 24 500 zł + opłaty. Wrocław, tel. 0794/37-57-45 GI97MX74Y

FOTO OPEL ASTRA HATCHBACK, 2005 r., 160 tys. km, 1400 ccm, benz., inst. gaz., perłowoczerwony, 5-drzw., 2 airbagi, sekwenc. inst. gazowa z butlą w miejscu koła zapasowego, ABS, wspomaganie kierownicy, regulacja kierownicy, bardzo ekonomiczny, serwisowany, zarejestrowany, ważny przegląd i OC, bezwypadkowy, zadbany, stan b. dobry - 18.400 zł, możliwość zamiany. Niedźwiednik, powiat ząbkowicki, tel. 0783/69-10-61 mmartyn@tlen.pl KI2079989

OPEL ASTRA III KOMBI, 2005 r., 1900 ccm, CDTi, granatowy met., zarejestr., nowy model, I rejestracja w 03.2005 r., 6 airbagów, klimatronic, 6-bieg., el. szyby, el. lusterka, c. zamek, ABS, ESP, komputer, kierownica wielofunkcyjna, alufelgi, roleta, zadbany - 26.900 zł lub zamienię, możliwe raty. Paczków, powiat nyski, tel. 0606/50-19-62, 0600/73-67-13 GI97NME3X

OPEL ASTRA COSMO KOMBI, 2005 r., 68 tys. km, 1700 ccm, CDTi, srebrny met., klimatyzacja, el. otw. szyby, wspom. kier., 6 pod. pow., relingi dach., roleta, półskórzana tap. i półmateriałowa, koła 17", spryskiwacze reflektorów, świeżo sprowadzony, bez wypadku, c. zamek, el. lusterka, oryg. przyciemn. szyby, opłacony - 35.200 zł brutto. Wrocław, tel. 0509/69-61-21, 0519/17-94-84 GI94YPHPE

OPEL ASTRA III KOMBI, 2005 r., 154 tys. km, 1400 ccm, benz., granatowy, 5-drzw., 8 airbagów, el. lusterka, el. szyby, ABS, ESP, RM, wspom. kierownicy, tempomat, c. zamek + pilot, immob., kpl. kluczyków, bez wypadku, zwolnienie z podatku skarbowego - 20.900 zł zdjęcia na www.autogielda.pl. Wschowa, tel. 065/540-57-52, 0601/59-20-68 GI97NLJE9

OPEL ASTRA III KOMBI, 2006 r., 149 tys. km, 1900 ccm, CDTi, perłowoczarny met., klimatronic, ABS, ESP, el. szyby, el. lusterka, komputer, c. zamek + pilot, immob., RO z CD, 8 airbagów, tempomat, pakiet chrom,. 6-bieg., I właśc., oryg. lakier, ks. serwisowa, nowe opony, zadbany, stan idealny - 27.900 zł. Bolesławiec, tel. 0792/33-46-44 GI97NM3NE

FOTO **OPEL ASTRA** III HATCHBACK, 2006 r., 105 tys km, 1300 ccm, CDTI, 90 KM, niebieski, 5-drzw., bez wypadku, kpl. dokumentacja, I właściciel, serwisowany, sprowadzony, ABS, c. zamek z pilotem, el. otw. szyby, el. reg. lusterka, ESP, immobilizer, klimatyzacja, 6 pod. pow., reg. kierownica, RO z CD, tap. welurowa, tempomat, wspom. kier. - 27.900 zł do uzgodnienia. Jawor, tel. 0669/02-26-83, 0785/50-84-55 II97RPKC3

FOTO OPEL ASTRA KOMBI, 2006 r., 90 tys. km, 1300 ccm, TDCi, srebrny metalik, ABS, c. zamek, immobilizer, komputer pokl., wspom. kier., alarm, dzielone siedzenia, el. lusterka, el. szyby, klimatronic, 8 poduszek pow., RO z CD - 29.900 zł możliwość zamiany na tańszy. Rydzyna, tel. 0511/33-11-66, 0511/33-11-88 www.autowega.autogielda.pl artur10@onet.pl KI0587019

OPEL ASTRA KOMBI, 2006 r., 1700 ccm, CDTI, 5-drzw., ABS, c. zamek, el. otw. szyby, el. reg. lusterka, klimatronic, 8 pod. pow., reg. kierownica, RO, tap. welurowa, wspom. kier., stan idealny, opłacony, przygotowany do rejestracji - 29.500 zł. Świdnica, tel. 0502/07-82-20, 0502/07-82-21 pazdziora7@o2.pl II97NW3JL

FOTO **OPEL ASTRA** GTC, 2006 r., 64 tys. km, 1300 ccm, CDTi, 90 KM, czarny metalik, 3-drzwiowa, klimat., ABS, el. szyby, lusterka, felgi 16", opony zimowe, radio z CD + zmieniarka, 6 airbagów, centralny zamek, kierownica wielofunkcyjna, zarejestrowany - 33.979 zł do negocjacji. Wrocław, tel. 0607/43-20-55, 071/364-50-85 prosić Marka mareczekm@pnet.pl II97REWN4

OPEL ASTRA H KOMBI, 2006 r., 127 tys. km, 1900 ccm, CDTi, srebrny, tempomat - 8.000 EUR. Zgorzelec, tel. 0602/85-91-99 GI97HTEAM

FOTO OPEL ASTRA III KOMBI, 2007 r., 72 tys. km, 1900 ccm, CDTI, srebrny metalik, po liftingu, 5-drzw., bez wypadku, sprowadzony, zarejestr., c. zamek, el. otw. szyby (4), immobilizer, klimatyzacja, 4 pod. pow., wspom. kier. - 36.900 zł. Świebodzice, powiat świdnicki, tel. 0605/62-59-28, 074/854-01-38 www.speedcar.autogielda.pl KI3117979

FOTO OPEL ASTRA III HATCHBACK, 2007 r., 82 tys. km, 1900 ccm, CDTi, czerwony metalik, 4-drzw., bez wypadku, kpl. dokumentacja, I właściciel, sprowadzony, zarejestr., ABS, c. zamek, el. otw. szyby, immobilizer, klimatyzacja, 6 pod. pow., RO, wspom. kier., po liftingu - 36.900 zł. Świebodzice, powiat świdnicki, tel. 0605/62-59-28, 074/854-01-38 www.speedcar.autogielda.pl KI3117989

OPEL ASTRA II HATCHBACK, 2008 r., 1400 ccm, 16V, 90 KM, bordowy met., 5-drzw., zarejestr., ubezpieczony, bogata wersja - 27.900 zł lub zamienię na inny, może być uszkodzony. Jelenia Góra, tel. 0604/35-22-07, 0605/14-58-94 GG979HWKL

FOTO OPEL ASTRA TT COSMO, 2008 r., 34 tys. km, 1900 ccm, CDTI 150 KM, perłowografitowy met., 4-drzw., sprowadzony, alum. felgi, c. zamek, el. otw. szyby (4), el. reg. lusterka, ESP, immobilizer, klimatyzacja, komputer pokł., 8 pod. pow., reg. kierownica, RO z CD, tempomat, wspom. kier. - 62.900 zł. Wrocław, tel. 0601/56-40-04, 071/725-55-67, 075/730-13-65 www.auto-linie.autogielda.pl KI1850479

FOTO OPEL ASTRA COSMO KOMBI, 2009 r., 9 tys. km, 1600 ccm, benz., perłowosrebrny metalik, 5-drzw., kpl. dokumentacja, sprowadzony, ABS, c. zamek, el. otw. szyby, el. reg. lusterka, immobilizer, klimatyzacja, komputer pokł., pod. pow., reg kierownica, RO z CD, wspom. kier. - 54.900 zł. Wrocław, tel. 0601/56-40-04, 071/725-55-67, 075/730-13-65 www.auto-linie.autogielda.pl KI3457849

OPEL CALIBRA, 1990 r., 2000 ccm, benz., czerwony - 2.700 zł. Ząbkowice Śląskie, tel. 0725/79-89-13 GG9RTXEX

OPEL CALIBRA, 1991 r., 230 tys. km, 2000 ccm, 16V, czarny met., ABS, el. szyby, szyberdach, el. lusterka, RO z CD, alufelgi, kpl. kół zimowych, silnik w idealnym stanie - 5.000 zł. Milików, powiat bolesławiecki, tel. 0514/58-32-26 GI97RERWC

OPEL CALIBRA, 1991 r., 180 tys. km, 2000 ccm, benz., inst. gaz., czerwony, wspom. kierownicy, ABS, c. zamek, el. lusterka, el. szyby, immob., szyberdach, ważne OC i przegląd - 5.300 zł lub zamienię. Rawicz, tel. 0501/65-30-79 GI97KWA39

OPEL CALIBRA, 1991 r., czarny - 2.000 zł. Ząbkowice Śląskie, tel. 0695/33-49-77 GI97MNPLH

OPEL CALIBRA, 1991 r., 2000 ccm, benz., inst. gaz., czarny - 3.400 zł. Ząbkowice Śląskie, tel. 0695/33-49-77 GI97P47TP

OPEL CALIBRA, 1992 r., 2000 ccm, benz., inst. gaz., ważne OC i przegląd, alufelgi, c. zamek - 2.900 zł. Wrocław, tel. 0889/47-85-41 GI97EYWLY

OPEL CALIBRA, 1992/93 r., 2000 ccm, 16V + inst. gaz., czarny, alufelgi, wspom kierownicy, el. szyberdach - 3 300 zł. Ząbkowice Śląskie, tel. 0725/79-89-13 GG94YYMFK

OPEL CALIBRA, 1992/93 r., 2000 ccm, 16V, inst. gazowa, czarny, alufelgi, wspom. kierownicy, ABS, stan bdb - 3.400 zł. Ząbkowice Śląskie, tel. 0695/33-49-77 GI94RNENF

OPEL CALIBRA, 1996 r., 2000 ccm, benz., czarny, wspom. kierownicy, ABS, el. szyby, c. zamek, alufelgi - 3.200 zł. Ząbkowice Śląskie, tel. 0725/79-89-13 GI97MHMY4

OPEL CALIBRA SKŁADAK, 1997 r., 2000 ccm, benz., czarny, wspom. kierownicy, ABS, el. szyby, c. zamek, alufelgi, atrakc. wygląd - 3.200 zł. Ząbkowice Śląskie, tel. 0695/33-49-77 GI97MHMX9

OPEL CORSA, 1988 r., 190 tys. km, 1200 ccm, benz., czarny, zarejestr., ubezpieczony, szyberdach, 3-drzwiowy, nie wymaga wkładu finans. - 750 zł. Wrocław, tel. 0500/47-24-11 GI97PTFHC

OPEL CORSA, 1989 r., 1000 ccm, benz., 3-drzwiowy, stan bdb - 900 zł + opłaty. Chojnów, powiat legnicki, tel 0692/18-12-97 GI97HT3AK

OPEL CORSA A, 1990 r., 175 tys. km, 1000 ccm, benz., inst. gaz., czarny, butla gazu w miejscu koła zapasow., zadbane wnętrze, ekonomiczny, po rem. blacharki, aluminiowe tłumiki, dużo nowych części, 3-drzwiowy, stan bdb - 2.900 zł. Kępno, tel. 0691/43-53-59 GI97RAR9F

OPEL CORSA, 1992 r., 1200 ccm, benz., ważne OC i przegląd - 1.100 zł. Wrocław, tel. 0889/47-85-41 GI97EJ9LL

OPEL CORSA A, 1992 r., 150 tys. km, 1200 ccm, benz., grafitowy met., 5-drzw., 5-bieg., nowe opony, ekonomiczny, ważne OC i przegląd, mod. przejściowy, stan techn. bdb - 1.450 zł. Wrocław, tel. 0784/56-06-72 GI97PM9KH

OPEL CORSA, 1992/93 r., 1200 ccm, benz., czerwony, ważne OC i przegląd, zarejestr., stan db - 990 zł lub zam. na laptopa, sprzęt RTV, AGD. Jelenia Góra, tel. 0604/35-22-07, 0605/14-58-94 GI97FJNEJ

OPEL CORSA, 1993 r., 200 tys. km, 1400 ccm, biały, ekonomiczny, RO, ważne OC i przegląd, zarejestr. w kraju, stan db - 2.890 zł. Jawor, tel. 0722/30-90-68 GI97PXJ99

OPEL CORSA B, 1993 r., 165 tys. km, 1200 ccm, benz., 3-drzw., zadbany, RO, bez korozji, stan bdb - 2.300 zł + opłaty. Lubań, tel. 0607/56-93-22 GI97RTMNC

OPEL CORSA, 1994 r., 1200 ccm, benz., granatowy, airbag, zadbany, bez korozji, nie wymaga wkładu finans., ważne OC, sprow., zarejestr. - 2.500 zł. Bystrzyca Kłodzka, tel. 0791/07-65-60, 0667/47-45-32 GI97FMAKX

OPEL CORSA, 1994 r., 1500 ccm, diesel, czarny, alufelgi, 3-drzwiowy, szyberdach, 2 airbagi - 4.600 zł. Domaszczyn, powiat wrocławski, tel. 0665/45-63-56, 0603/12-89-92 GG94XCFLE

OPEL CORSA, 1994 r., 105 tys. km, 1200 ccm, benz., błękitny, 2-drzwiowy - 3.200 zł + opłaty. Lubań, tel. 0511/51-25-13 GI97LWTNH

OPEL CORSA, 1994 r., 170 tys. km, 1400 ccm, benz., srebrny, el. lusterka, alufelgi, c. zamek, immob., alarm, ważne OC i przegląd - 4.800 zł lub zamienię. Rawicz, tel. 0501/65-30-79 GI97PM93X

OPEL CORSA, 1994 r., 1200 ccm, benz., zielony met., szyberdach, zarejestr. - 3.600 zł. Stare Siolkowice, powiat opolski, tel. 0608/41-99-11 GI97JXNAX

OPEL CORSA, 1994 r., 190 tys. km, 1200 ccm, czarny, stan techn. bdb, zadbany, eksploatowany przez kobietę, kierowca niepalący, zarejestr. - 3.300 zł. Trzebnica, tel. 0669/91-00-10 GI97RTNYA

OPEL CORSA B SWING, 1994 r., 1400 ccm, bordowy met., w kraju od 2 lat, I właśc., zarejestr., bez wypadku, 5-drzwiowy, b. zadbany, c. zamek, immob., Mul-T-Lock, szyberdach, welurowa tap., RM, nowe opony, garażowany, stan bdb - 5.400 zł lub zamienię. Złoty Stok, powiat ząbkowicki, tel. 0600/94-24-15 GI97N33FE

OPEL CORSA, 1994 r., 1200 ccm, benz., el. lusterka, welurowa tap. - 2.800 zł + opłaty. Żary, tel. 0505/02-83-49, 068/470-93-93 GI97LWCJA

OPEL CORSA B, 1994 r., 1200 ccm, benz., biały, 3-drzw., alum. felgi, kpl. kół zim., stan bdb, ważne OC i przegląd do 01.2010 r. - 3.500 zł. Żmigród, powiat trzebnicki, tel. 0661/63-56-97 GI97JXXMX

FOTO **OPEL CORSA** B, 1994/95 r., 148 tys. km, 1200 ccm, benzyna, śliwkowy metalik, w Polsce 2 lata, zarejestrowany, stan idealny, bezwypadkowy, oryginalny lakier, jeden właściciel, serwisowany do końca w ASO, szyberdach, el. reg. reflektory, zegarek, termometr zewnętrzny, centralny zamek, po wymianie rozrządu i oleju, nowe opony zimowe - 5.500 zł lub zamienię na tańszy. Paczków, powiat nyski, tel. 0519/13-35-50 II97PJYYH

OPEL CORSA, 1994/95 r., 170 tys. km, 1200 ccm, jasnozielony, 3-drzw., sprow. ze Szwajcarii - 5.500 zł. Świdnica, tel. 0605/29-34-36 GI97PTHYJ

OPEL CORSA B, 1994/95 r., 1200 ccm, benz., niebieski met., 3-drzwiowy, c. zamek, alarm + pilot, immob., 5-bieg., welurowa tap., dziel. tylna kanapa, zderzaki i lusterka w kolorze nadwozia, zadbany, bez korozji, ekonomiczny, zużycie paliwa 5 l/100 km, zarejestr., karta pojazdu, ważne OC i przegląd, stan bdb - 3.800 zł lub zamienię na inny. Wrocław, tel. 0666/93-09-08, 0723/15-77-93 GI97PFP99

OPEL CORSA, 1995 r., 1200 ccm, benz., 3-drzwiowy, sprow., stan bdb, bez korozji - 3.000 zł + opłaty. Bogatynia, powiat zgorzelecki, tel. 0667/26-02-41 GI979T9MT

OPEL CORSA B, 1995 r., 140 tys. km, 1200 ccm, benz., czarny, 5-drzw., sprow. z Niemiec, 2 airbagi, szyberdach, c. zamek, zadbane wnętrze, alarm, opony zimowe - 3.900 zł + opłaty. Kłodzko, tel. 0501/33-92-70 GI97HLKTT

OPEL CORSA B JOY, 1995 r., 1500 ccm, turbodiesel, biały, sprowadzony w całości, kompletna dokumentacja, faktura, opłacona akcyza, recykling i tłumaczenia, 2 poduszki powietrzne, ABS, ekonomiczny silnik o mocy 67 KM - 5.300 zł. Mirsk, powiat lwówecki, tel. 0600/05-33-82 w godz. 7-17, 0606/64-09-98 II97PJRXA

OPEL CORSA SWING, 1995 r., 1200 ccm, benz., granatowy met., 3-drzwiowy, 2 airbagi, szyberdach - 4.300 zł. Oleśnica, tel 0603/86-67-71 GI97JTHP4

OPEL CORSA, 1995 r., 1400 ccm, wtrysk, czerwony, 2 airbagi, wspom. kierownicy, c. zamek, el. reg. lusterka, RO, welurowa tap., immob., 3-drzwiowy, sprow z Niemiec, opłacona akcyza, stan bdb - 2.800 zł. Szamotuły, tel. 0698/36-52-53 GI97RTNTK

OPEL CORSA, 1995 r., 1400 ccm, benz., wiśniowy met., 5-drzwiowy, RO, stan bdb - 4.600 zł. Ścinawka Średnia, powiat kłodzki, tel. 0661/38-41-50 GI97LM9YP

OPEL CORSA, 1995 r., 1200 ccm, benz., niebieski, 3-drzwiowy, nowe opony - 2.900 zł + opłaty. Świdnica, tel. 0667/73-75-29 GI97RAPPK

OPEL CORSA, 1995 r., zielony, 2 airbagi, 2-drzwiowy, kpl. kół zim., stan techn. bdb - 5.700 zł lub zamienię. Wałbrzych, tel. 0603/41-24-49 GI97NKYXM

OPEL CORSA, 1995/96 r., 135 tys. km, 1200 ccm, 3-drzwiowy, zarejestr., stan bdb, bez korozji, zadbany - 4.900 zł. Nysa, tel. 0667/22-04-88, 077/433-67-38 GI97HFFPX

OPEL CORSA, 1996 r., 170 tys. km, 1400 ccm, benz., 3-drzwiowy, bez wypadku, wspom. kierownicy, ABS, c. zamek, stan bdb, kpl. dokumentacja niemiecka - 5.000 zł + opłaty. Bogatynia, powiat zgorzelecki, tel. 0667/26-02-41 GI97L4RR7

OPEL CORSA, 1996 r., 150 tys. km, 1200 ccm, benz., inst. gaz., bordowy met., 5-drzw., c. zamek, kupiony w salonie w kraju, inst. gazowa, II właśc., stan db - 6.900 zł. Bolesławiec, tel. 0602/76-91-52 GI97PXHFW

OPEL CORSA, 1996 r., 1400 ccm, benz., zielony met. - 6.000 zł. Oława, tel. 0693/76-24-66 GI97RAN7J

OPEL CORSA B, 1996 r., 150 tys. km, 1500 ccm, diesel, czerwony, 3-drzw., stan bdb, zarejestr., opłacony, nie wymaga napraw - 6.800 zł. Opole, tel. 0505/45-14-84 GI97R3HRX

OPEL CORSA, 1996 r., 116 tys. km, 1400 ccm, niebieski, wspom. kier., poduszki pow., Webasto, szyberdach, RO, stan bdb - 4.700 zł. Wrocław, tel. 0506/02-23-04 GI97NW4XA

OPEL CORSA, 1996/97 r., 1200 ccm, benz., granatowy, ważne OC i przegląd, c. zamek, airbag, RO, zadbany - 3.950 zł lub zamienię. Wrocław, tel. 0790/68-68-50 GI97P9C7F

OPEL CORSA, 1997 r., 170 tys. km, 1400 ccm, benz., 5-drzw., wspom. kierownicy, c. zamek, szyberdach, zarejestr., w ciągłej eksploat., I właśc. w kraju, ważne OC i przegląd - 7.900 zł. Bolesławiec, tel. 075/734-73-26, 0603/16-73-71 GI97CELCX

OPEL CORSA, 1997 r., 116 tys. km, 1200 ccm, zielony, 3-drzwiowy, 2 airbagi, c. zamek, wspom. kierownicy, szyberdach, ważny przegląd, kpl. kół zim. - 4.500 zł + opłaty. Jelenia Góra, tel. 0608/84-90-36, 0880/81-82-06 GI97MJ7MY

OPEL CORSA, 1997 r., 171 tys. km, 1400 ccm, benz., 60 KM, zielony met., 5-drzwiowy, ABS, wspom. kierownicy, c. zamek, szyberdach, immob., komputer, reg. kierownica, 2 airbagi, alufelgi, welurowa tap., udokum. przebieg, I właśc - kobieta, sprow. - 6.500 zł + opłaty. Kamienna Góra, tel. 0793/34-01-70 GI97NEP3C

OPEL CORSA B, 1997 r., 135 tys km, 1400 ccm, benz., czarny, stan idealny, 2 airbagi, szyberdach, wspom. kierownicy, ABS, opony zimowe, bez korozji, sprow. z Niemiec, do opłat rej - 4.600 zł. Kłodzko, tel. 0501/33-92-70 GI97MHYFC

OPEL CORSA, 1997 r., 150 tys. km, 1400 ccm, benz., inst. gaz., srebrny met., 3-drzw., wspom. kierownicy, 2 airbagi, radio, hak, c. zamek, zarejestr. w kraju - 6.900 zł lub zamienię. Ostrów Wielkopolski, tel. 0698/77-82-68 GI97ATMJF

OPEL CORSA, 1997 r., 1400 ccm, benz., zderzaki i lusterka w kolorze nadwozia, 2 airbagi, wspom. kierownicy, RO z CD, 4 zagłówki, alufelgi, welurowa tap., szyberdach, zarejestr. - 5.300 zł. Rawicz tel. 0609/94-25-30 GI97PTJ7F

OPEL CORSA 1997 r., granatowy, 3-drzw., 2 airbagi, ważne OC i przegląd, zadbany - 4.300 zł lub zamienię. Wrocław, tel 0889/47-85-41 GI97NLHJJ

OPEL CORSA B, 1997 r., 1400 ccm, zielony met., 5-drzw., zarejestr., bez wypadku, zadbany, welurowa tap., konsola, RO, nowe opony, garażowany, stan bdb, Mul-T-Lock - 6.700 zł lub zamienię. Złoty Stok, powiat ząbkowicki, tel. 0728/22-99-71 GI97JA4WC

OPEL CORSA, 1997/98 r., 1200 ccm, niebieski met., szyberdach, kpl. kół zim., zderzaki w kolorze nadwozia, sprow. z Niemiec, stan bdb - 3.700 zł + opłaty. Henryków, powiat ząbkowicki, tel. 0508/98-12-44 GI97RTJYP

OPEL CORSA, 1998 r., 63 tys. km, 1000 ccm, 12V, 3-drzwiowy, 2 airbagi, wspom. kierownicy, c. zamek, szyberdach - 10.100 zł. Jelcz-Laskowice, powiat oławski, tel. 0785/69-90-70 GI947H4F9

OPEL CORSA, 1998 r., 180 tys. km, 1200 ccm, bordowy, do poprawek lakiern. - 5.000 zł. Jelenia Góra, tel. 0607/82-79-75, 075/761-89-23 GI97NMCYL

OPEL CORSA B, 1998 r., 140 tys. km, 1000 ccm, benzyna, niebieski met., 2 airbagi, welurowa tap., wspom. kierownicy, RO, opony zimowe, bez wypadku, ekonomiczny, stan bdb, sprowadzony, c. zamek, immob., bez korozji, do opłacenia - 4.500 zł. Prochowice, powiat legnicki, tel. 0694/92-83-60 GI97P47RH

OPEL CORSA, 1998 r., 130 tys. km, 1000 ccm, 12V, benz., niebieski, 5-drzwiowy, szyberdach, ABS, wspom. kierownicy, c. zamek + pilot, garażowany, właśc. niepalący, w kraju od 3 lat, zarejestr. - 7.300 zł. Syców, powiat oleśnicki, tel. 0601/95-57-53 GI97NM9AH

OPEL CORSA B, 1998/99 r., 111 tys. km, diesel, czerwony, 2 airbagi, wspom. kierownicy, szyberdach, RO, zderzaki i lust. w kol. nadwozia, stan idealny - 7.300 zł. Lwówek Śląski, tel. 075/782-59-66 po godz. 19, 0691/35-07-37 GI97HTA3R

OPEL CORSA, 1998/99 r., 180 tys. km, 1500 ccm, turbo D, czarny, zarejestr., bez wypadku, 2 airbagi, wspom. kierownicy, c. zamek + pilot, immob., welurowa tap., wyświetlacz LCD, dziel. tylna kanapa, el. reg. i podgrz. lusterka, alum felgi, stan idealny - 8 900 zł. Nysa, tel. 077/420-50-81, 0513/09-70-51 GI97PCCRN

OPEL CORSA, 1998/99 r., 119 tys. km, 1000 ccm, benz., niebieski, 2 airbagi, wspom. kierownicy, szyberdach, alufelgi, RO, właśc. niepalący, stan bdb - 5.100 zł + opłaty. Syców, powiat oleśnicki, tel. 062/785-29-14, 0607/30-88-08 GI97JEE3Y

OPEL CORSA, 1999 r., 1000 ccm, 12V, 3-drzwiowy, 4 airbagi, wspom. kierownicy, c. zamek, alarm, szyberdach, ETS, ABS, nowe opony, RO, dziel. tylne fotele, właśc. niepalący - 7.800 zł. Bojanowo, powiat rawicki, tel. 065/545-65-56, 0504/03-02-50 GI97K437K

OPEL CORSA B, 1999 r., 85 tys. km, 1000 ccm, 12V, 55 KM, Ecotec, czarny met., 5-drzw., ESP, kontrola trakcji, wspom. kierownicy, c. zamek, zderzaki i lust. w kol. nadwozia, stan idealny - 7.900 zł. Lwówek Śląski, tel. 075/782-59-66 po godz. 19, 0691/35-07-37 GI97LPFXY

OPEL CORSA B, 1999 r., 96 tys. km, 1000 ccm, 12V, 55 KM, Ecotec, srebrny met., 2 airbagi, wspom., ESP, ks. serwisowa, szyberdach, stan idealny - 7.900 zł. Lwówek Śląski, tel. 075/782-59-66 po godz. 19, 0691/35-07-37 GI97LWF9R

OPEL CORSA B, 1999 r., 101 tys. km, 1000 ccm, benz., czerwony, wspom. kierownicy, airbag, immob., zadbany, stan bdb, przygotowany do rejestr - 7.700 zł. Wołów, tel. 071/359-11-51, 0603/09-23-15 GI97HNLMA

OPEL CORSA B, 1999 r., 1500 ccm, turbo D (Isuzu), srebrny met., 3-drzwiowy, 2 airbagi, wspom. kierownicy, immob., hak, sprow., zarejestr., I właśc., stan bdb, w kraju od roku - 7.600 zł. Wrocław, tel. 0609/51-43-16 GI97L4THL

OPEL CORSA, 1999 r., 1000 ccm, benz., biały, 2-drzwiowy, 4 airbagi, alufelgi, oryg. RO - 6.500 zł. Ziębice, powiat ząbkowicki, tel. 0516/04-78-83 GI9494HFA

OPEL CORSA, 1999/00 r., 135 tys. km, 1000 ccm, benz., zielony met., zarejestr., bez wypadku, 4 airbagi, kontrola trakcji, ABS, wspom. kierownicy, c. zamek + pilot, szyberdach, immob., welurowa tap., dziel. tylna kanapa, alum. felgi, ks. serwisowa, stan idealny - 9.900 zł. Nysa, tel. 077/420-50-81, 0513/09-70-51 GI97MHRXM

OPEL CORSA B, 2000 r., 85 tys. km, 1400 ccm, Ecotec, granatowy met., 4 airbagi, wspom. kierownicy, ABS, RO, zadbany, nowe zawieszenie Bilstein, alufelgi - 9.800 zł + opłaty. Tel. 0602/55-30-86 GI97R7MLA

OPEL CORSA, 2000 r., 75 tys. km, Ecotec, srebrny met., 4 airbagi, c. zamek, wspom. i reg. kierownicy, ABS, szyberdach, alufelgi, kpl. opon zimowych - 6.500 zł + opłaty. Jelenia Góra, tel. 0608/84-90-36, 0880/81-82-06 GI97MJ7NC

OPEL CORSA B, 2000 r., 179 tys. km, 1300 ccm, benz., jasnozielony met., 2 airbagi, c. zamek, wspom. kierownicy, zadbany, do sprowadzenia - 6.300 zł + opłaty 1.300 zł. e-mail: dziki@onet.pl. Lubań, tel. 0507/14-53-91, 0512/17-68-16, 075/724-13-04 dziki@onet.pl GI97LWFKH

OPEL CORSA B, 2000 r., 95 tys. km, 1000 ccm, 12V, 55 KM, Ecotec, czarny met., klimat., 4 airbagi, ABS, ESP, wspom. kierownicy, kontrola trakcji, zderzaki i lust. w kol. nadwozia, ks. serwisowa, stan idealny - 8.800 zł. Lwówek Śląski, tel. 075/782-59-66 po godz. 19, 0691/35-07-37 GI97LPFY4

OPEL CORSA B, 2000 r., 84 tys. km, 1600 ccm, 16V, 106 KM, Ecotec, śliwkowy, klimat., ABS, EPS, kontrola trakcji, wspom. kier., 2 pod. pow., ks. serwisowa, zderzaki i lust. w kol. nadwozia, stan idealny - 8.900 zł. Lwówek Śląski, tel. 075/782-59-66 po godz. 19, 0691/35-07-37 GI97F33WM

OPEL CORSA, 2000 r., 108 tys. km, 1000 ccm, 12V, granatowy met., 2 airbagi, alufelgi, c. zamek, wspom. kierownicy, RO + CD, ABS, el. szyby - 8 900 zł. Wałbrzych, tel. 0602/50-33-20 GI97K3TAC

OPEL CORSA B, 2000 r., 160 tys. km, 1700 ccm, diesel, biały, sprow., do opłat, bez wypadku, stan bdb - 8.400 zł. Wrocław, tel. 0507/77-98-78 GG9NNXY4

OPEL CORSA B, 2000 r., 1000 ccm, benz., czarny met., wspom. kierownicy, klimat., alufelgi, 3-drzwiowy, zarejestr. - 8.900 zł. Ząbkowice Śląskie, tel. 0693/89-82-21 GI97N73LJ

OPEL CORSA, 2000 r., 123 tys. km, 1000 ccm, czarny met., 3-drzwiowy, po tuningu, białe zegary, metalowe pedały, obniżony, sport. zawieszenie, ospoilerowany, szyberdach, c. zamek + pilot, wspom. kierownicy - 5.600 zł + opłaty. Żary, tel. 0606/83-96-85 GI97PFJFX

OPEL CORSA C, 2001 r., 1700 ccm, diesel, biały, c. zamek, wspom. kierownicy, airbag, 4-drzwiowy, przygotowany do rejestr. - 13.800 zł. Leszno, tel. 0607/39-20-85 GI97EFFKX

OPEL CORSA, 2001 r., 1000 ccm, wtrysk, 12V, czerwony, 5-drzw., kupiony w salonie, airbag, zarejestr. - 11 900 zł. Leszno, tel. 065/528-70-00 GI97JPLEF

OPEL CORSA C, 2001 r., 90 tys. km, 1000 ccm, benz., niebieski, 3-drzw., klimat., ABS, el. szyby, 4 airbagi, welurowa tap., c. zamek + pilot, RO z CD, wielofunkcyjna kier., TC, bez wypadku, garażowany, zadbany, stan idealny - 12.800 zł. Paczków, powiat nyski, tel. 0727/22-59-62 GI97LXF9Y

OPEL CORSA C, 2001 r., 1000 ccm, 12V, zielony metalik, 3-drzw., kupiony w kraju, I właściciel, serwisowany, zarejestr., alarm, immobilizer, pod. pow., RO - 10.400 zł. Ząbkowice Śląskie, tel. 0602/63-11-73, 074/815-40-17 www.combi.autogielda.pl auto.komis.combi@neostrada.pl KI2080849

OPEL CORSA C, 2001/02 r., 158 tys. km, 1700 ccm, DTL, czerwony, wspom. kierownicy, ABS, ESP, 4 airbagi, el. reg. reflektory, RO, w kraju od kilku dni, stan bdb - 12.600 zł + opłaty. Jordanów Śląski, powiat wrocławski, tel. 0509/47-52-38 GI97NMA7K

OPEL CORSA, 2002 r., 1000 ccm, benz., inst. gaz., inst. gaz. z sekwencyjnym wtryskiem, z salonu w kraju, ważne OC i przegląd, airbag, RO - 10 900 zł lub zam. na tańszy. Bolesławiec, tel. 0669/64-68-44 GI97N4YK9

FOTO OPEL CORSA, 2002 r., 72 tys. km, 1200 ccm, benz., zielony metalik, 5-drzw., serwisowany, sprowadzony, zarejestr., ABS, c. zamek, el. otw. szyby (2), el. reg. lusterka, klimatyzacja, 4 pod. pow., RO, wspom. kier - 15.900 zł. Lubomierz, powiat lwówecki, tel. 075/783-39-42, 0504/11-76-57 www.mini-max.autogielda.pl mini-max@wp.pl KI3366639

OPEL CORSA COMFORT, 2002 r., 138 tys. km, 1700 ccm, DTI, srebrny met., 3-drzwiowy, bez wypadku, garażowany, serwisowany, kpl. dokumentacja, klimat., wspom. kierownicy, alarm, c. zamek + pilot, el. szyby, 2 airbagi, reg. kierownica, RO z CD, ważne OC i przegląd, dodatk. kpl. opon, stan bdb, zarejestr. - 16.000 zł. Opole, tel. 0691/69-97-95 GI97LWRNW

OPEL CORSA C, 2002 r., 1700 ccm, CDTi, czarny, bez wypadku, sprow., el. szyby, 4 airbag, alufelgi, ABS, c. zamek, RO z CD, immob. - 13.500 zł. Żmigród, powiat trzebnicki, tel. 0602/32-18-56 GI97NMHEE

OPEL CORSA C, 2002/03 r., 90 tys. km, 1000 ccm, [illegible] KM, Ecotec, srebrny met., 5-drzwiowy, 4 pod. pow., wspom. kier., ABS, EPS, c. zamek, szyberdach, el. otw. szyby, RO, zderzaki i lust. w kol. nadwozia, ks. serwisowa, stan idealny - 14.900 zł. Lwówek Śląski, tel. 075/782-59-66 po godz. 19, 0691/35-07-37 GI97ATNHY

OPEL CORSA C, 2002/03 r., 1000 ccm, Ecotec, 12V, 59 KM, srebrny met., 5-drzw., klimatyzacja, 8 pod. pow., ABS, EPS, kontrola trakcji, wspom. kier., c. zamek, el. otw. szyby, ks. serwisowa - 15.300 zł. Lwówek Śląski, tel. 075/782-59-66 po godz. 19, 0691/35-07-37 GI97N7K4E

OPEL CORSA, 2003 r., 1700 ccm, dTi, srebrny met., 5-drzwiowy, klimat., ABS, el. szyby, wspom. kierownicy - 15.600 zł. Jutrosin, powiat rawicki, tel. 0665/99-45-45 GI97LXLME

OPEL CORSA C, 2003 r., 91 tys. km, 1000 ccm, szary, zarejestr., 2 airbagi, c. zamek, RM, alufelgi, ciemne wnętrze - 12.900 zł. Wrocław, tel. 0606/21-36-69 GI97NTYYM

FOTO OPEL CORSA HATCHBACK, 2003 r., 110 tys. km, 1000 ccm, benzyna, niebieski, bezwypadkowy, immob., alarm, stan bdb, garażowany, z salonu, właśc. niepalący, airbag, stan silnika i blacharki bardzo dobry, zadbana tapicerka, kupiony w kraju w salonie, możliwość rat lub pozostawienie swojego auta w rozliczeniu - 16.800 zł. Ząbkowice Śląskie, tel. 0506/18-32-52, 074/810-03-02 www.kalmar.autogielda.pl jerzymajerczyk@vp.pl KI0335929

OPEL CORSA C, 2004/05 r., 90 tys. km, 1300 ccm, CDTi, 90 KM, srebrny met., klimat., 4 pod. pow., ABS, EPS, kontrola trakcji, el. reg. lusterka, RO z CD, wspom. kier., zderzaki i lust. w kol. nadwozia, ks. serwisowa - 17.900 zł. Lwówek Śląski, tel. 075/782-59-66 po godz. 19, 0691/35-07-37 GI97N7KJ7

OPEL CORSA C, 2005 r., 1000 ccm, benz., oryg. inst. gazowa, wspom. kierownicy, airbag, blokada skrzyni bieg. - 14.900 zł, możl. raty. Krotoszyn, tel. 062/722-64-68, 0500/65-86-85 GG9WMNJ4

OPEL CORSA C, 2005 r., 1300 ccm, CDTi, czerwony, 3-drzw., kupiony w salonie - 17.900 zł. Krotoszyn, tel. 062/722-64-68, 0500/65-86-85 GI97E9KM9

FOTO OPEL CORSA C, 2005 r., 60 tys. km, 1000 ccm, biały, 3-drzw., kpl. dokumentacja, kupiony w kraju, zarejestr., immobilizer, pod. pow., RO - 12.900 zł. Winów, powiat opolski, tel. 0696/18-88-19, 077/457-24-53 autopol.opole@wp.pl KI3042149

OPEL CORSA C, 2005 r., 998 ccm, inst. gaz., czerwony, 3-drzw., wspom. kierownicy, oryg. inst. gazowa, el. reg. reflektory, immob., airbag, blokada skrzyni bieg., bez wypadku, kupiony w salonie, ks. serwisowa, stan bdb, zadbane wnętrze, karta pojazdu, I właśc. - 14.500 zł. Wrocław, tel. 0608/84-46-03, 071/330-19-29 GI97LH9M9

OPEL CORSA C VAN, 2006 r., 66 tys. km, 1200 ccm, wtrysk, biały, wspom. kierownicy, ABS, ESP, alarm, immob., airbag, komputer, 2-osobowy, kratka bagażnika - 14.900 zł. Opole, tel. 077/441-15-55, 0600/01-23-90 GI97FTTKN

OPEL CORSA, 2006 r., 80 tys. km, 1000 ccm, benz., granatowy met., 3-drzw., 2 airbagi, wspom. kierownicy, ABS, ks. serwisowa, zarejestr. - 16 900 zł. Skrzynki, tel. 0603/84-23-45, 0605/41-33-70, 062/730-52-68 GI97R3HTX

OPEL CORSA C, 2006 r., 80 tys. km, 1200 ccm, granatowy, kupiony w salonie, 2 airbagi, ABS, ESP, c. zamek, el. szyby, halogeny, komputer, serwis w ASO - 16 900 zł. Wrocław, tel. 0606/21-36-69 GI97NLAHM

OPEL CORSA, 2007 r., 1300 ccm, CDTi, czerwony, wspom. kier., RM z CD, el. otw. szyby, el. reg. lusterka, c. zamek, ABS, ASR, klimatyzacja, używany przez kobietę - 28.500 zł do negocjacji. Lubin, tel. 0691/63-55-26, 0047/40-29-72-46 GI97MT499

OPEL CORSA D, 2007 r., 31 tys km, 1300 ccm, CDTi 75 KM, czarny met., 5-drzw., ABS, el. otw. szyby, el. reg. lusterka, klimatyzacja, c. zamek, 8 pod. pow., RO z CD, wspom. kierownicy, immob., komputer, tempomat, kierownica wielofunkcyjna - 33.900 zł. Syców, powiat oleśnicki, tel. 062/785-94-95, 0795/53-61-24 GI97NTY7E

FOTO OPEL CORSA ENJOY, 2007 r., 62 tys. km, 1200 ccm, 80 KM, srebrny metalik, 3-drzw., kpl. dokumentacja, sprowadzony, ABS, c. zamek, el. otw. szyby, el. reg. lusterka, immobilizer, klimatyzacja, pod. pow., RO z CD, wspom. kier. - 28.900 zł. Wrocław, tel. 0601/56-40-04, 071/725-55-67, 075/730-13-65 www.auto-linie.autogielda.pl KI3457749

FOTO OPEL CORSA COSMO, 2007 r., 8 tys. km, 1200 ccm, wtrysk, perłowosrebrny metalik, 5-drzw., ABS, c. zamek, el. otw. szyby, el. reg. lusterka, immobilizer, klimatyzacja, pod. pow., RO + CD, wspom. kier. - 35.900 zł. Wrocław, tel. 0601/56-40-04, 071/725-55-67, 075/730-13-65 www.auto-linie.autogielda.pl KI0781779

OPEL CORSA D, 2007/08 r., 48 tys. km, 1300 ccm, CDTi, 90 KM, czerwony, klimat., el. otw. szyby, el. reg. lusterka, alum. felgi 17", 8 pod. pow., 6-bieg., halogeny, wielofunkcyjna kier., ABS, ESP, c. zamek, ks. serwisowa, RO z CD - 32.900 zł. Lwówek Śląski, tel. 075/782-59-66 po godz. 19, 0691/35-07-37 GI97NM7F4

OPEL CORSA, 2008 r., 1200 ccm, CDTi, seledynowy met., 5-drzw., c. zamek + pilot, airbag, wspom. kierownicy, RO, ABS, klimat., zarejestr. - 31.500 zł. Leszno, tel. 065/529-24-65 GI97P47P3

FOTO OPEL CORSA ENJOY ECOFLEX, 2008 r., 33 tys. km, 1300 ccm, CDTI, 75 KM, perłowografitowy met., 5-drzw., kpl. dokumentacja, sprowadzony, ABS, c. zamek, el. otw. szyby, el reg. lusterka, immobilizer, klimatyzacja, komputer pokl., pod. pow., reg. kierownica, RO z CD, wspom. kier. - 37.900 zł. Wrocław, tel. 0601/56-40-04, 071/725-55-67, 075/730-13-65 www.auto-linie.autogielda.pl KI3457789

FOTO OPEL CORSA ENJOY, 2008 r., 51 tys. km, 1200 ccm, benz., perłowosrebrny metalik, 3-drzw., kpl. dokumentacja, sprowadzony, ABS, c. zamek, el. otw. szyby, el reg. lusterka, immobilizer, klimatyzacja, komputer pokl., pod. pow., reg kierownica, RO z CD, wspom. kier. - 29.900 zł. Wrocław, tel. 0601/56-40-04, 071/725-55-67, 075/730-13-65 www.auto-linie.autogielda.pl KI3457799

FOTO OPEL CORSA ENJOY, 2008 r., 38 tys. km, 1200 ccm, benz., perłowografitowy met., 5-drzw., kpl. dokumentacja, sprowadzony, ABS, c. zamek, el. otw szyby, el. reg. lusterka, immobilizer, klimatyzacja, komputer pokl., pod. pow., reg. kierownica, RO z CD, wspom. kier. - 35.900 zł. Wrocław, tel. 0601/56-40-04, 071/725-55-67, 075/730-13-65 www.auto-linie.autogielda.pl KI3457809

FOTO OPEL CORSA COSMO, 2008 r., 52 tys. km, 1300 ccm, szary metalik, 4-drzw., sprowadzony, ABS, c. zamek, el. otw. szyby, el. reg. lusterka, immobilizer, klimatyzacja, komputer pokl., 6 pod. pow., RO z CD, wspom. kier. - 29.900 zł. Wrocław, tel 0601/56-40-04, 071/725-55-67, 075/730-13-65 www.auto-linie.autogielda.pl KI3043269

FOTO OPEL CORSA ENJOY, 2008 r., 11 tys. km, 1200 ccm, benz., perłowosrebrny metalik, 3-drzw., kpl. dokumentacja, sprowadzony, ABS, c. zamek, el otw. szyby, el. reg. lusterka, immobilizer, klimatyzacja, komputer pokl., pod. pow., RO CD, wspom. kier. - 31.900 zł. Wrocław, tel. 0601/56-40-04, 071/725-55-67, 075/730-13-65 www.auto-linie.autogielda.pl KI2727319

FOTO OPEL CORSA, 2008 r., 27 tys. km, 1229 ccm, benz., srebrny metalik, 3-drzw., kpl. dokumentacja, sprowadzony, ABS, c. zamek, el. otw. szyby, el. reg lusterka, immobilizer, klimatyzacja, pod. pow., reg kierownica, RO z CD, wspom. kier. - 31.900 zł, wyprzedaż, złóż ofertę. Wrocław, tel. 0601/56-40-04, 071/725-55-67, 075/730-13-65 www.auto-linie.autogielda.pl KI3795629

FOTO OPEL INSIGNIA SEDAN, 2009 r., 12 tys km, 2000 ccm, CDTI, grafitowy metalik, pełna opcja, wentylowana skórzana tap., czujnik czytania znaków, parktronic, skrętne biksenony, diodowe oświetlenie, el. fotele z pamięcią ustawień, aut. skrzynia biegów, hi-fi system Infinity, ESP, pakiet chrom. dodatków, 12 airbagów, Snow Drive - 89.900 zł. Rydzyna, powiat leszczyński, tel. 0511/33-11-66, 0511/33-11-88 www.autowega.autogielda.pl artur10@onet.pl KI3259829

OPEL KADETT, 1986 r., 160 tys. km, 1300 ccm, beżowy, w ciągłej eksploat., 3-drzwiowy, stan db - 1.600 zł. Wrocław, tel. 0667/22-61-18 GI97KN3T4

OPEL KADETT, 1989 r., diesel, stan bdb, nie wymaga wkładu finans. - 1.500 zł. Olszanica, powiat złotoryjski, tel. 0609/08-49-39 GI97RTTAA

OPEL KADETT, 1991 r., 1400 ccm, wtrysk, szary metalik, zarejestr., c. zamek - 650 zł. Kalisz, tel. 062/752-02-02, 0697/61-39-72 GI97MJJ4X

OPEL KADETT KOMBI, 1991 r., 1400 ccm, benz., niebieski, kpl. kół zim. - [illegible] zł. [illegible], powiat rawicki, tel. 0661/84-29-64 GI97R7N3Y

OPEL KADETT SEDAN, 1991 r., 1600 ccm, zielony met., bez wypadku, zadbany, listwy boczne, nadkola, kołpaki, RO, w kraju od 3 lat, stan db - 1.450 zł lub zamienię. Złoty Stok, powiat ząbkowicki, tel. 0607/33-55-15 GI977ANRF

OPEL KADETT CABRIO, 1992 r., ważne OC i przegląd - 2.000 zł. Wrocław, tel. 0889/47-85-41 GI97EJ9MJ

OPEL MERIVA, 2003/04 r., 140 tys. km, 1700 ccm, CDTi 100 KM, srebrny met., nawigacja, klimat., 6 airbagów, ABS, ESP, el. otw. szyby, el. reg. lusterka, c. zamek + pilot, RO z CD, alufelgi, welurowa tap., halogeny, 2 kluczyki - 23.900 zł. Rawicz, tel. 0724/15-97-55 GI97P9CXM

OPEL MERIVA, 2004 r., 59 tys. km, 1600 ccm, benz., niebieski met., c. zamek + pilot, el. szyby, el. lusterka, immob., alarm, klimat., ABS, ASP, RO z CD, 4 airbagi, 2 kpl. kluczyków, ks. serwisowa - 23.000 zł. Odolanów, powiat ostrowski, tel. 062/733-29-20, 0501/36-87-84 GI979YJFC

OPEL MERIVA, 2004 r., 1700 ccm, turbo D, niebieski met., wspom. kierownicy, ABS, ASP, klimat. - 19 900 zł + opłaty. Wołów, tel. 0501/25-54-82 GI97RTLRA

OPEL MERIVA ENJOY, 2008 r., 13 tys. km, 1300 ccm, TDdi, czarny, ABS, ESP, immob., 4 airbagi, klimatronic, c. zamek + pilot, el. szyby przednie, wspom. kierownicy, reg. kierownica, RO z CD + MP3 + 6 głośników, reg. z kierownicy, el. reg. i podgrz. lusterka, garażowany - 32.000 zł. Milicz, tel 0693/74-95-08 GI97R7NAF

FOTO OPEL MERIVA COSMO, 2008 r., 54 tys. km, 1700 ccm, CDTI, 100 KM, perłowosrebrny metalik, 5-drzw., kpl. dokumentacja, sprowadzony, ABS, c. zamek, el. otw. szyby, el. reg. lusterka, immobilizer, klimatyzacja, komputer pokl., pod. pow., reg. kierownica, RO z CD, tempomat, wspom. kier. - 36.900 zł. Wrocław, tel. 0601/56-40-04, 071/725-55-67, 075/730-13-65 www.auto-linie.autogielda.pl KI3457819

FOTO OPEL MERIVA COSMO, 2008 r., 41 tys. km, 1600 ccm, benz., perłowosrebrny metalik, 5-drzw., kpl. dokumentacja, sprowadzony, ABS, c. zamek, el. otw szyby, el. reg. lusterka, immobilizer, klimatyzacja, komputer pokl., pod. pow., reg. kierownica, RO z CD, wspom. kier - 38.900 zł. Wrocław, tel. 0601/56-40-04, 071/725-55-67, 075/730-13-65 www.auto-linie.autogielda.pl KI3457829

FOTO OPEL MERIVA COSMO, 2008 r., 43 tys. km, 1700 ccm, CDTI, 100 KM, perłowosrebrny metalik, 5-drzw., kpl. dokumentacja, sprowadzony, ABS, c. zamek, el. otw. szyby, el. reg. lusterka, immobilizer, klimatyzacja, komputer pokl., pod. pow., RO z CD, tempomat, wspom. kier. - 38.900 zł. Wrocław, tel. 0601/56-40-04, 071/725-55-67, 075/730-13-65 www.auto-linie.autogielda.pl KI3457839

FOTO OPEL MERIVA COSMO, 2008 r., 35 tys. km, 1600 ccm, perłowoszary metalik, 5-drzw., kpl. dokumentacja, sprowadzony, ABS, c. zamek, el. otw. szyby, el. reg. lusterka, immobilizer, klimatyzacja, pod. pow., RO z CD, wspom. kier. - 41.900 zł. Wrocław, tel. 0601/56-40-04, 071/725-55-67, 075/730-13-65 www.auto-linie.autogielda.pl KI3307009

FOTO OPEL MERIVA COSMO, 2008 r., 24 tys. km, 1700 ccm, CDTi, 100 KM, perłowografitowy met., 5-drzw., kpl. dokumentacja, sprowadzony, ABS, c. zamek, el. otw. szyby, el. reg. lusterka, immobilizer, klimatyzacja, pod. pow., RO z CD, wspom. kier. - 40 900 zł. Wrocław, tel. 0601/56-40-04, 071/725-55-67, 075/730-13-65 www.auto-linie.autogielda.pl KI2862819

OPEL MERIVA, 2009 r., 1 tys km, 1600 ccm, benz., 105 KM, srebrny met., automatic, Tiptronic, ABS, alum. felgi, el. otw. szyby, el. reg. lusterka, 4 airbagi, klimatronic, podłokietnik, skórzana tap., czujnik parkowania, przednia szyba fotochromowa, ESP, tempomat, ks. serwisowa, 2 kluczyki, po wszystkich opłatach, do rejestr. - 45.900 zł. Ostrzeszów, tel. 0604/54-22-68 GI97MLNRF

FOTO OPEL MERIVA NJOY, 2009 r., 7 tys. km, 1598 ccm, srebrny metalik, 5-drzw., kpl. dokumentacja, sprowadzony, ABS, c. zamek, el. otw. szyby, el. reg. lusterka, immobilizer, klimatyzacja, komputer pokl., 8 pod pow., reg. kierownica, RO z CD, wspom kier. - 40 900 zł. Wrocław, tel. 0601/56-40-04, 071/725-55-67, 075/730-13-65 www.auto-linie.autogielda.pl KI3573339

OPEL OMEGA A, 1989 r., 2300 ccm, turbo D - 1.000 zł. Twardogóra, powiat oleśnicki, tel. 0693/17-36-34 GI97RAT7A

OPEL OMEGA KOMBI, 1989 r., 2000 ccm, wtrysk, grafitowy, sprawny, blacharka do remontu, zarejestr., ważne OC - 1.150 zł. Wrocław, tel. 0886/25-25-50 GI97FHYKN

FOTO **OPEL OMEGA**, 1990 r., 210 tys. km, 2000 ccm, benz., inst. gaz., 4-drzw., garażowany, kierowca niepalący, kpl. dokumentacja, zarejestr., alarm, alum. felgi, c. zamek, el. reg. lusterka, reg. kierownica, szyberdach, tap. welurowa, wspom. kier., ładny i zadbany, stan bdb, silnik pracuje ładnie - 3.200 zł do uzgodnienia. Bukowice, powiat milicki, tel. 0609/38-33-60 II97RAMXE

OPEL OMEGA A, 1990 r., 200 tys. km, 2000 ccm, benz., inst. gaz., dużo nowych części, stan bdb - 2.300 zł. Lwówek Śląski, tel. 0697/53-29-43 GI97RATEL

OPEL OMEGA SEDAN, 1991 r., 2300 ccm, diesel, zielony, stan db, ważne OC i przegląd, techn. sprawny - 1.200 zł. Jelenia Góra, tel. 0600/81-86-08 GI97RTLF3

OPEL OMEGA A SEDAN, 1991 r., 2600 ccm, benzyna (Dual Ram), złoty met., 4-drzw., alum. felgi, automat. skrzynia bieg., c. zamek, el. otw. szyby (2), el. reg. lusterka, komputer pokl., szyberdach, tap. welurowa, wspom. kier., przegląd rej. do 04.2010 r., OC do 02.2010 r., stan db plus - 1.500 zł do małej negocjacji. Wrocław, tel. 0606/78-45-16 II97PXJEC

OPEL OMEGA SEDAN, 1992 r., 2000 ccm, benz., bordowy met., ABS, wspom. kierownicy, welurowa tap., kpl. dokumentacja niemiecka - 1.500 zł. Chojnów, powiat legnicki, tel. 0692/18-12-97 GI97H499T

OPEL OMEGA B KOMBI, 1994 r., 2500 ccm, V6, bordowy, klimat., c. zamek, TC, szyberdach, manualna skrzynia bieg., stan db - 4 500 zł. Jelenia Góra, tel. 0600/81-86-08 GI97RTLFC

OPEL OMEGA B KOMBI, 1994 r., 245 tys. km, 3000 ccm, V6 + inst. gaz., szary met., inst. gaz. z sekwencyjnym wtryskiem, TC, klimatronic, pełne wyposaż. elektr., szyberdach, klimat., tempomat, hak, podgrz. fotele, el. szyby, ważne OC i przegląd, TC, stan db - 9.500 zł. Kłodzko, tel. 0605/42-42-62 GG9RJX49

FOTO **OPEL OMEGA** SEDAN, 1994 r., 248 tys. km, 2000 ccm, benz., inst. gaz., granatowy, ABS, c. zamek, el. otw. szyby, el. reg. lusterka, immobilizer, 2 airbagi, reg. kierownica, dodatki drewniane, RO z MP3, szyberdach, tap. welurowa, wspom. kier., gratis alufelgi, ksenony - 5.900 zł do uzgodnienia. Legnica, tel. 0792/23-42-62 II97RPN3L

OPEL OMEGA KOMBI, 1994 r., 2500 ccm, turbo D, granatowy, pełne wyposaż. oprócz skórzanej tap. - 4 500 zł. Miszkowice, powiat kamiennogórski, tel. 0661/10-46-24 GI97RTRY3

OPEL OMEGA KOMBI, 1994 r., 170 tys. km, 2500 ccm, benz., czarny met., ABS, alufelgi, RO, el. lusterka, 2 airbagi, relingi dach., roleta, wspom. kierownicy, el. szyby, komputer, stan bdb - 4.900 zł. Nysa, tel. 0606/72-44-12 GI97FPHR9

OPEL OMEGA A SEDAN, 1994 r., 350 tys. km, 2000 ccm, benz., inst. gaz., srebrny met., stan techn. bdb, el. szyby, el. lusterka, podgrz. szyba tylna, zarejestr., opłacony - 3.000 zł. Nysa, tel. 0669/30-23-71 po godz. 18 GI97RTKCP

OPEL OMEGA KOMBI, 1994 r., 270 tys km, 2500 ccm, turbo D, granatowy, po wymianie zawieszenia przedniego, nowe tarcze i klocki ham. oraz opony, po regeneracji pompy wtrysku, stan bdb, rachunki - 5.500 zł. Wrocław, tel. 0782/94-97-32, 0501/18-73-40 GI97R7MKJ

OPEL OMEGA B, 1994 r., 176 tys. km, 2500 ccm, MV6, grafitowy met., pełne wyposaż. oprócz skórzanej tap., po wymianie rozrządu, oleju, zadbany, zarejestr., stan idealny - 6.000 zł. Zgorzelec, tel. 0794/35-73-55 GI97HCARL

OPEL OMEGA, 1995 r., 2000 ccm, 16V + inst. gaz., złoty met., c. zamek + pilot, airbag, wspom. kierownicy, welurowa tap., el. szyby i lust., klimatronic, RO, ABS, zarejestr. - 8.700 zł. Leszno, tel. 065/529-24-65 GI9WYJY7

OPEL OMEGA B SEDAN, 1995 r., 250 tys. km, 2000 ccm, ciemnozielony met., klimat., ABS, wspom. kierownicy, c. zamek, el. szyby, el lusterka, airbagi, el. reg. fotel kierowcy, hak, welurowa tap., el. roleta tylna, kpl. opon letnich i zimowych z felgami, garażowany - 5.500 zł. Pilawa Górna, powiat dzierżoniowski, tel 0694/99-24-21, 0608/62-73-23 GI97RAPR4

OPEL OMEGA SEDAN, 1995 r., 2500 ccm, V6, benz., niebieski met., klimat., pełne wyposaż. elektr., alufelgi, sprow. ze Szwajcarii - 8.200 zł. Świdnica, tel. 0605/29-34-36 GI97RTTLW

OPEL OMEGA B KOMBI, 1995 r., 2000 ccm, 16V, inst. gaz., biały, el. szyby, wspom. kierownicy, c. zamek, ABS, klimat., stan bdb, alufelgi - 6.200 zł Wrocław, tel. 0504/20-18-36 GI94AMERK

FOTO OPEL OMEGA, 1995 r., 2000 ccm, benz., granatowy, 4-drzwiowy, 5-biegowy, wspomaganie, elektryczne szyby i lusterka, alarm, centralny zamek, zarejestrowany w kraju, welurowa tapicerka, aktualny przegląd i OC, stuki w silniku - 2.600 zł. Wrocław, tel 0791/15-15-15 www uniwer-auto.autogielda.pl KI3610179

OPEL OMEGA KOMBI, 1996 r., 194 tys. km, 2000 ccm, V6 + inst gazowa biały met., alufelgi, c. zamek, el. lusterka, ABS, wspom. kierownicy, po wymianie paska rozrządu, amortyzatorów, klocków ham., nowy akumulator, szyberdach, hak, 2 airbagi, welurowa tap., I właśc. w kraju, atrakc. wygląd, zadbany, kierowca niepalący, w kraju od 2 lat - 5.800 zł. Jawor, tel. 0502/38-43-89, 0510/24-64-07 GI97MRXLP

OPEL OMEGA B KOMBI, 1996 r., 164 tys. km, 2000 ccm, benz., inst. gaz., granatowy met., I właśc. w kraju, ABS, c. zamek, wspom kierownicy, alufelgi, nowe opony, zderzaki i lust. w kol nadwozia, roleta bag., relingi dach., el. lusterka, szyby i fotele, welurowa tap., butla gazu w miejscu koła zapasow., przegląd do 06.2010 r., ekonomiczny - 8.400 zł lub zamienię. Kłodzko, tel. 074/868-45-51, 0603/74-62-58 GI97CWETJ

OPEL OMEGA KOMBI, 1996 r., 2000 ccm, benz., inst gaz., pełne wyposaż. - 9.000 zł lub zam. na, VW Passata, z dopłatą Piaski, powiat gostyński, tel. 0668/84-23-62 GI97KWFFN

OPEL OMEGA, 1996 r., 180 tys. km, 3000 ccm, benz., inst. gaz., ważne OC i przegląd, pełne wyposaż. elektr. - 9.600 zł lub zamienię Rawicz, tel. 0501/65-30-79 GI97N7JFW

OPEL OMEGA B, 1996 r., 2000 ccm, benz., inst. gaz., zielony met., ważne OC i przegląd, el. szyby, c. zamek, klimat., ABS - 3.900 zł lub zamienię na tańszy. Wrocław, tel. 0889/47-85-41 GI97MJ3LH

OPEL OMEGA B CD SEDAN, 1996 r., 2000 ccm, benz., inst. gaz., granatowy, ABS, wspom. kierownicy, el. lusterka, el. szyby, el. fotele, alufelgi, koła zimowe, RO z CD, drewn wykończenia, halogeny, klimatronic, nowy akumulator, po wymianie rozrządu, c. zamek, alarm, komputer - 8.900 zł. Wrocław, tel. 0606/76-75-10 GI97KN94K

OPEL OMEGA KOMBI, 1996 r., 280 tys. km, 2500 ccm, TDS, zielony, welurowa tap., el. szyby, klimatronic 2-stref., 2 airbagi, ważne OC i przegląd, stan db - 7.000 zł. Wrocław, tel. 0511/59-78-27 GI97PTFMF

OPEL OMEGA SEDAN, 1996/97 r., 2500 ccm, TDS, klimat., komputer, stan bdb - 9.500 zł. Tłumaczów, powiat kłodzki, tel 0513/24-11-98, 074/871-16-58 GI97MENCF

OPEL OMEGA SEDAN, 1997 r., 2500 ccm, turbo D, zielony met., el. szyby i lust., c. zamek, klimat., el. reg. roleta tylnej szyby, bez wypadku, stan idealny, bez korozji - 14.800 zł. Tel. 0662/33-95-07 GG9HYJRW

OPEL OMEGA GL KOMBI, 1997 r., 200 tys km, 2000 ccm, 16V, benz., granatowy met., ABS, klimat., airbag, wspom. kierownicy, c. zamek + pilot, el. szyby, el. fotele, welurowa tap., alufelgi, stalowe zimowe, RO z CD, w kraju od 12.2008 r., ważne OC i przegląd, nowe filtry, świece, oleje, rozrząd, sprężarka klimatyzacji i układ wydechowy - 8.500 zł lub zam na mniejszy, możl. dopłata. Głogów, tel. 0502/25-48-51 GI97KYRPR

OPEL OMEGA KOMBI, 1997 r., 258 tys. km, 2500 ccm, turbo D, biały, klimat., ABS - 6.800 zł. Wrocław, tel. 0664/38-13-87 GI97RTMJC

OPEL OMEGA, 1997 r., 2500 ccm, diesel, inst. gaz. z sekwencyjnym wtryskiem, pełne wyposaż. oprócz skórzanej tap., ważne OC i przegląd - 8.600 zł. Wykroty, powiat bolesławiecki, tel. 0606/30-66-37 GI97LXFCT

OPEL OMEGA C SEDAN, 1999 r., 147 tys. km, 2500 ccm, V6, bordowy, alarm, TC, nowe opony zimowe, ABS, ciemne el. szyby, el. lusterka, podgrz. fotele, RO z CD, 3 kpl. kluczyków, 4 airbagi - 15.000 zł. Lubin, tel. 0785/13-10-84, 0888/02-27-38 GI97MX7CW

OPEL OMEGA KOMBI, 1999 r., 2000 ccm, DTI, srebrny met., bogata wersja, ks. serwisowa, zadbany - 10.400 zł. Miejska Górka, powiat rawicki, tel. 0664/80-62-85 GI97KYPFJ

OPEL OMEGA SPORT KOMBI, 1999 r., 2000 ccm, benz., 16V, srebrny, pełne wyposaż., klimatronic, kubełk. fotele, reg. kierownica w 2 poziomach, tempomat, zmieniacz CD Blaupunkt, kierownica wielofunkcyjna, zadbane wnętrze, właśc. niepalący - 8.000 zł do uzgodnienia. Paczków, powiat nyski, tel 0782/[illegible]5-19-10 GI97RTJLL

OPEL OMEGA KOMBI, 1999 r., 250 tys. km, 2500 ccm, TDS, biały, ksenony, c. zamek, automatic, tempomat, klimatronic, 4 airbagi, 4 el. szyby, el. lusterka, hak - 7.999 zł + opłaty. Zielona Góra, tel. 0601/76-19-33 GI97LXAMP

OPEL OMEGA KOMBI, 2000 r., 220 tys. km, 2000 ccm, DTH, czarny, wspom. kierownicy, 4 airbagi, el. szyby, podgrz. lusterka, koła stalowe 15", klimatronic 2-stref., zarejestr., po wymianie klocków ham. i elem. zawieszenia - 13.500 zł. Proboszczów, powiat złotoryjski, tel. 0665/51-46-84 GI97F7WHW

OPEL OMEGA KOMBI, 2001 r., 211 tys km, 2200 ccm, dTi, bordowy metalik, klimatronic 2-stref., duża nawigacja, skórzana tap., 4 airbagi, 4 el. szyby i lusterka, ABS, ESP, podgrz. fotele, c. zamek + pilot, telefon, ksenony, drewn. wykończenia, roleta bag., relingi dach., RO z CD, stan bdb, nieeksploat. w kraju, zadbany - 13.500 zł + opłaty. Bolesławiec, tel. 0605/33-31-07, 0661/94-44-26, 0604/08-08-86 GI97KN7E4

OPEL OMEGA C KOMBI, 2001 r., 190 tys km, 2200 ccm, DTI, granatowy met., klimatronic 2-stref., el. szyby, ABS, 4 airbagi, oryg RO ze ster. przy kier., c. zamek + pilot, zadbany, el. fotele, przednia szyba podgrz. - 15.600 zł + opłaty. Nowa Sól, tel. 0605/47-27-59 GI97P4ACK

OPEL OMEGA B KOMBI, 2001 r., 116 tys km, 2200 ccm, TDI, srebrny met., po liftingu, welurowa tap., RO z CD, airbagi, klimatronic, el szyby, halogeny, c. zamek, spryskiwacze reflektorów, I właśc., niedawno sprowadzony, przygotowany do rejestr., po opłatach celno-skarbowych, stan idealny - 19.500 zł. Wrocław, tel. 0509/69-61-21, 0519/17-94-84 GI97LXKK7

OPEL OMEGA, 2001 r., 2200 ccm, benz., inst. gaz., ABS, el. szyby, klimat., alufelgi, c. zamek, airbag, wspom. kierownicy, immob., światła przeciwmgielne - 17.900 zł. Żary, tel. 0505/02-83-49, 068/470-93-93 GI97LWAKN

FOTO OPEL SIGNUM, 2005/06 r., 127 tys. km, 1900 ccm, CDTi, granatowy metalik, duża kolorowa nawigacja, 2-stref. klimatronic, skórzana tapicerka, lodówka, sensor deszczu i zmierzchu, 8 poduszek pow., el. szyby, el. lusterka, el. fotele, kontrola trakcji, komputer, tempomat, kier. wielofunkcyjna, RO + CD, wspomaganie, I właściciel - 40.900 zł możliwa zamiana na tańszy. Rydzyna, powiat leszczyński, tel. 0511/33-11-66, 0511/33-11-88 www.autowega.autogielda.pl artur10@onet.pl KI0586919

FOTO **OPEL SINTRA** VAN, 1998/99 r., 208 tys km, 2200 ccm, 16V, turbodiesel, zielony metalik, 5-drzw., bez wypadku, kpl. dokumentacja, I właściciel serwisowany, ABS, alarm, alufelgi, c. zamek, el. otw. szyby, el. reg. lusterka, immobilizer, klimatyzacja, komputer pokl., 4 pod pow., reg kierownica, RO z CD, szyberdach, tap. welurowa, tempomat - 18.500 zł. Miłoszyce, powiat oławski, tel. 071/318-48-64, 0668/48-36-81 II97PCC7J

FOTO OPEL TIGRA, 1995 r., 1400 ccm, benz., rudy metalik, RO z CD, 2 airbagi, wspomaganie kier., el szyby, alufelgi, welurowa tapicerka, po wymianie rozrządu, komputer pokl., ważne przegląd i OC, zadbany, garażowany, w kraju od 2 lat, stan b. dobry - 6.200 zł. Niedźwiednik, powiat ząbkowicki, tel. 0783/69-10-61 mmartyn@tlen.pl KI1911799

OPEL TIGRA, 1995/96 r., 182 tys. km, 1400 ccm, 16V, czerwony, ABS, klimat., airbag, el. szyby, wspom. kierownicy, felgi, opony zimowe i letnie, sport. ukł. wydechowy, lampy tylne i reflektory a la Lexus - 8.500 zł. Wałbrzych, tel 0609/36-36-19 GI97R7LFK

OPEL TIGRA, 1996 r., 1600 ccm, 16V, granatowy, bez wypadku, 2 airbagi, ABS, nowe amortyzatory, klimat., wspom. kierownicy, c. zamek, RO z CD, soczewkowe reflektory, listwy boczne, kołpaki, sport. ukł. wydechowy, stan bdb - 6.350 zł. Mąkolno, powiat ząbkowicki, tel. 0607/33-55-25 GI97NW3T4

OPEL TIGRA, 1997 r., 150 tys. km, 1400 ccm, 16V, benz., srebrny met., 2 airbagi, klimat., el. szyby, alufelgi, ABS, c. zamek, wspom. kierownicy, zarejestr., stan bdb - 8.500 zł. Gryfów Śląski, tel. 075/781-12-09, 0600/43-68-45 GI97HNMLY

OPEL TIGRA, 1997 r., 1400 ccm, 16V, benz., niebieski met., el. szyby, wspom. kierownicy, airbag, welurowa tap., I właśc. w kraju - 7.500 zł Kłodzko, tel. 0665/46-28-20 GI97PFJKR

OPEL TIGRA, 1997 r., zielony met., el. szyby, el. lusterka, c. zamek, alufelgi, stan bdb - 6.500 zł + opłaty Lwówek Śląski, tel. 0794/31-24-19 GI97NAK7C

OPEL TIGRA, 1999 r., 190 tys. km, 1400 ccm, Ecotec, niebieski, klimat., przygotowany do rejestr. - 9.200 zł. Korfantów, powiat nyski, tel 0504/08-91-52 GI97JPHLY

OPEL VECTRA, 1990 r., 1600 ccm, benz., niebieski, po remoncie, nowy akumulator, RO z CD, ważne OC i przegląd - 1.900 zł. Oława, tel. 0781/88-23-20 GI97LWLJE

OPEL VECTRA, 1990 r., 1600 ccm, benz., inst. gaz. - 1.600 zł. Wrocław, tel. 0502/35-19-15 GG9RTWWF

OPEL VECTRA, 1991 r., 1800 ccm, benz., inst. gaz., granatowy, zarejestr., ważne OC i przegląd, stan db - 1.600 zł. Oława, tel. 0785/95-36-63 GI97PTE7L

OPEL VECTRA SEDAN, 1991 r., 2000 ccm, benz., inst. gaz., 4-drzw., ABS, alum. felgi, c. zamek, el. reg. lusterka, kpl. dokumentacja, RO, szyberdach, wspom. kier., zarejestr. - 2.200 zł do negocjacji. Ramułtowice, powiat średzki, tel. 0693/72-90-34 pgidzinski@wp.pl II97PXKEC

OPEL VECTRA hatchback, 1991/92 r., 1800 ccm, benz., inst. gaz., czarny, wspom. kierownicy, c. zamek, alufelgi - 2.600 zł Ząbkowice Śląskie, tel. 0725/79-89-13 GI94YNLTL

OPEL VECTRA hatchback, 1991/92 r., 1600 ccm, benz., inst. gaz., alufelgi, wspom. kierownicy, c. zamek, atrakc. wygląd - 2.800 zł. Ząbkowice Śląskie, tel. 0725/79-89-13 GI97LPCYM

OPEL VECTRA, 1991/92 r., 1800 ccm, benz., inst. gaz., bordowy, wspom. kierownicy, c. zamek, alufelgi - 2.700 zł. Ząbkowice Śląskie, tel. 0695/33-49-77 GI97LX9K3

OPEL VECTRA, 1992 r., 160 tys. km, 1800 ccm, benz., inst. gaz., bordowy, 5-drzw., wspom. kier., c. zamek, RO, ważne OC i przegląd, w ciągłej eksploat., po wymianie rozrządu i ukł hamulcowego - 1.900 zł. Rawicz, tel. 0607/40-20-17 GI97N7FMT

OPEL VECTRA HATCHBACK, 1992 r., 2000 ccm, benz., inst. gaz., śliwkowy met., ABS, wspom. kierownicy, c. zamek, el. szyby, el. lusterka, el. szyberdach, el. wysuwana antena, podgrz. lusterka, butla gazu w miejscu koła zapasow. - 2.500 zł. Świdnica, tel. 0888/30-45-70 GI97RAPHT

OPEL VECTRA A SEDAN, 1993 r., 1600 ccm, benz., inst. gaz., zarejestr., bez wypadku, stan bdb - 4.500 zł. Bogatynia, powiat zgorzelecki, tel. 0667/26-02-41 GI97C7WLE

OPEL VECTRA hatchback, 1993 r., 1800 ccm, benz., granatowy met., przegląd do 11.2010 r., OC ważne do 08.2009 r., c. zamek, ABS, wspom. kierownicy, el. reg. i podgrz. lusterka, szyberdach, hak, welurowa tap., I właśc. w kraju, stan techn. bdb, bez korozji - 2.700 zł. Lubin, tel 0665/21-35-99 GI97PXF79

FOTO OPEL VECTRA A SEDAN, 1993 r., 169 tys. km, 1700 ccm, turbodiesel, bordowy met., 4-drzw., bez wypadku, zarejestr., tap. welurowa, wspom. kier., ważne OC i przegląd, zadbany, ekonomiczny - 2 [illegible]600 zł możliwa zamiana na tańszy lub droższy. Strzelin, tel. 0791/12-34-56, 0882/99-99-99, 071/788-43-33 www.dea.autogielda.pl dea@dea.net.pl KI3734489

OPEL VECTRA A SEDAN, 1993 r., 190 tys. km, 2000 ccm, benz., srebrny met., stan bdb, wspom. kierownicy, c. zamek, klimat., airbag, ABS, el. lusterka, RO z CD, I właśc. w kraju, el. wysuwana antena - 5.300 zł. Środa Śląska, tel. 0605/19-70-23, 0781/63-07-70 GI97EFFWF

OPEL VECTRA, 1993 r., 1800 ccm, benz., szary met., ABS, c. zamek, alarm, otw. pilotem, wspom. kierownicy, welurowa tap., ekonomiczny, zadbany, ważne OC i przegląd, 4-drzwiowy, 5-bieg. - 1.850 zł lub zamienię. Wrocław, tel. 0796/25-06-30 GI97RTTE4

OPEL VECTRA, 1993/94 r., 200 tys. km, 1600 ccm, benz., inst gaz., srebrny met., 5-drzw., 5-bieg., RM, c. zamek, wspom. kierownicy, welurowa tap., bez wypadku, zderzaki w kolorze nadwozia, zadbane wnętrze, przegląd i OC do 2010 r., stan techn. bdb, zużycie gazu 8 l/100 km - 2.950 zł. Kłodzko, tel. 0725/36-15-24 GI97R3FXC

OPEL VECTRA SEDAN, 1995 r., 138 tys. km, 1600 ccm, benz., zielony met., 2 airbagi, wspom., c. zamek, ABS, welurowa tap., RM, dzielona tylna kanapa, szyberdach - 4.800 zł Kamienica, powiat nyski, tel. 0604/94-51-32 GI97NM9FH

OPEL VECTRA SEDAN, 1995 r., 160 tys. km, 1600 ccm, benz., zielony met., wspom. kierownicy, c. zamek, airbag, welurowa tap., RO, dziel. tylna kanapa, bez wypadku - 5.500 zł. Kamienica, powiat kłodzki, tel. 0606/28-31-54 GI97MENJH

OPEL VECTRA SEDAN, 1995 r., 2000 ccm, Ecotec, ciemnozielony met., c. zamek, wspom. kierownicy, ABS, alarm, immob., el. otw. szyby, 2 airbagi, RO, alum. felgi - 2.900 zł. Opole, tel. 077/441-15-55, 0600/01-23-90 GI97FTTLE

OPEL VECTRA, 1995 r., 2000 ccm, benz., inst gaz., zielony met., klimat., wspom. kierownicy, c. zamek, 2 airbagi, ABS, karta pojazdu, ważne OC, ubezpieczony, el. szyby - 4.300 zł. Wrocław, tel. 0501/75-49-90 GI97RER9K

OPEL VECTRA, 1996 r., 200 tys km, 1600 ccm, Ecotec, 16V, el. otw. szyby, halogeny, klimatyzacja ABS, wspom. kier., c. zamek - 7.900 zł. Tel. 0724/45-43-32 GI97RERJP

OPEL VECTRA B KOMBI, 1996 r., 205 tys. km, 2000 ccm, turbo D, biały, klimat., ABS, el. szyby i lusterka, 2 airbagi, c. zamek + pilot, wspom. kierownicy, relingi dach., hak, RO, zadbany, techn. sprawny, nieeksploat. w kraju, po opłatach celno-skarbowych, do rejestracji, po opłatach celno-skarbowych - 6.900 zł. Bolesławiec, tel. 0605/33-31-07, 0661/94-44-26, 0604/08-08-86 GI97HNNJH

OPEL VECTRA SEDAN, 1996 r., 2000 ccm, benz., bordowy met., 4-drzw., zarejestrowany w kraju, alufelgi 15", klimatyzacja, poduszki pow., ABS, kontrola trakcji, wspomaganie, 4 el. szyby i lusterka, c. zamek, kierownica wielofunkcyjna, drewniane dodatki, możliwa zamiana na inny - 7.600 zł. Bolesławiec, tel. 0602/23-29-81 II97R7P94

OPEL VECTRA B SEDAN, 1996 r., 1800 ccm, 16V, benz., czerwony, c. zamek, el. otw. szyby, el. reg. lusterka, 2 airbagi, klimat., ABS, RO, halogeny, sprow. z Niemiec 09.2009 r., welurowa tap., stan idealny, zarejestr., ważne OC i przegląd - 9.000 zł. Brzoza, powiat strzeliński, tel. 0782/58-07-59 GI97RTLTY

OPEL VECTRA B SEDAN, 1996 r., 1600 ccm, 16V, biały, c. zamek + pilot, ABS, 2 airbagi, wspom. kierownicy, welurowa tap., szyberdach, zarejestr., stan bdb - 5.900 zł. Kamieniec Ząbkowicki, tel. 0601/64-13-55 GI949FFTT

OPEL VECTRA hatchback, 1996 r., 170 tys. km, 1800 ccm, benz., 16V, zielony met., klimat., c. zamek, alarm, el. szyby, ABS, wspom. kierownicy, 2 airbagi, ważne OC i przegląd, stan bdb - 8.900 zł. Twardogóra, powiat oleśnicki, tel. 0693/06-42-38 GI97KMXAT

OPEL VECTRA B, 1996 r., 2000 ccm, benz., zielony met., ABS, c. zamek, 2 airbagi, welurowa tap., sprow., przygotowany do rejestr. - 6.500 zł + opłaty. Ząbkowice Śląskie, tel. 0665/36-41-71 GI97KMYKK

FOTO OPEL VECTRA SEDAN, 1996 r., 220 tys. km, 1800 ccm, benz., inst gaz., szampanowy metalik, zarejestrowany, 1. właściciel, 4-drzw., garażowany, kierowca niepalący, kpl. dokumentacja, sprow., ABS, c. zamek, immobilizer, 2 pod. pow., tap. welurowa, wspom. kier., hak holowniczy, szyby atermiczne, obrotomierz, stan bdb, zadbane wnętrze - 8.800 zł możliwość rat. Ząbkowice Śląskie, tel. 0506/18-32-52, 0506/18-32-53, 0608/08-91-43 www.kalmar.autogielda.pl jerzymajerczyk@vp.pl KI2644199

FOTO OPEL VECTRA SEDAN, 1996 r., 1600 ccm, benz., inst. gaz., zielony met., klimatyzacja, ABS, zarejestrowany, 5-drzw., garażowany, kierowca niepalący, kpl. dokumentacja, alarm, c. zamek, el. reg. lusterka, immob., pod. pow., reg. kierownica, wspom. kier., obrotomierz, wskaźnik temp. zewn., welurowa tap., stan bdb - 8.800 zł możliwość rat. Ząbkowice Śląskie, tel. 0506/18-32-52, 0506/18-32-53, 0608/08-91-43 www.kalmar.autogielda.pl jerzymajerczyk@vp.pl KI1786219

OPEL VECTRA B HATCHBACK, 1996/97 r., 220 tys. km, 1600 ccm, 16V, benz., 101 KM, fioletowy met., zarejestr., pełne wyposaż. - 7.900 zł. Oleśnica, tel. 071/793-35-09, 0601/41-23-29 GI97L9TCA

OPEL VECTRA B, 1996/97 r., 1600 ccm, benz., inst gaz., fioletowy, dużo nowych części - 8.600 zł. Skoroszów, powiat trzebnicki, tel. 0608/01-86-59 GI97PFHKH

OPEL VECTRA, 1996/97 r., 1800 ccm, benz., srebrny met., ważne OC i przegląd, wspom. kierownicy, c. zamek, airbagi - 3.200 zł lub zamienię. Wrocław, tel. 0790/68-68-50 GI97P9C7C

OPEL VECTRA, 1997 r., 1800 ccm, benz., inst. gaz., niebieski, klimat., el. szyby, el. reg. i podgrz. lusterka, alufelgi, alarm + pilot, zarejestr., opłacony - 8.200 zł. Bolesławiec, tel. 0509/21-38-30 GI97R7LKH

OPEL VECTRA CD SEDAN, 1997 r., 166 tys. km, 1800 ccm, 16V, Ecotec, 116 KM, granatowy met., wspom. kierownicy, c. zamek + pilot, ABS, 2 airbagi, 4 el. szyby, el. lusterka, klimatronic, alufelgi, komputer, tempomat, podłokietniki, drewn. dodatki, immob., RO, welurowa tap., halogeny, bez wypadku, zadbany, I właśc., sprow., stan bdb - 8.500 zł + opłaty. Jawor, tel. 0604/32-58-10 GI97JE3MM

OPEL VECTRA B CD HATCHBACK, 1997 r., 2000 ccm, 16V, Ecotec, beżowy metalik, ABS, c. zamek, wspom. kier., alarm, el. otw. szyby, el. reg. i podgrz. lusterka, ubezpieczenie do lipca 2010 roku, zarejestr. - 7.500 zł. Kalisz, tel. 0608/57-06-24 GI97R7P34

OPEL VECTRA, 1997 r., 1600 ccm, 16V + inst. gaz., biały, inst. gaz. z sekwencyjnym wtryskiem, klimat., ABS, c. zamek - 8.300 zł. Leszno, tel. 0607/39-20-85 GI97ENWKK

OPEL VECTRA, 1997 r., 1600 ccm, klimat., ABS, 5-drzwiowy, zadbany, stan techn. bdb - 11.700 zł. Leszno, tel. 0691/95-67-16 GI97RTLPL

OPEL VECTRA KOMBI, 1997 r., 168 tys. km, 2000 ccm, benz., granatowy, wersja limitowana, ABS, alufelgi, alarm, c. zamek, el. lusterka, el. szyby, hak, immob., klimat., halogeny, 4 airbagi, welurowa tap., RO ze ster. przy kier., wspom. kierownicy - 9.300 zł. Oleśnica, tel. 0603/86-67-71, 0721/81-89-00 GI97JEAPJ

OPEL VECTRA B KOMBI, 1997 r., 170 tys. km, 2000 ccm, 136 KM, 16V, fioletowy metalik, skórzana tap., klimatronic, wspom. kierownicy, ABS, el. lusterka, el. 4 szyby, podgrz. fotele, 2 airbagi, inst. gaz. z sekwencyjnym wtryskiem z 2007 roku, c. zamek, RO z reg. w kier., ESP, butla gazu w miejscu koła zapasow., stan bdb, zarejestr. - 9.900 zł. Ostrów Wielkopolski, tel. 0727/20-03-30 GI97RTWEN

OPEL VECTRA KOMBI, 1997 r., 147 tys. km, 1600 ccm, bordowy met., c. zamek, klimat., ABS, wspom. kierownicy, alufelgi, stan bdb - 6.500 zł + opłaty. Piotrowice, powiat jaworski, tel. 0698/13-57-94 GI97JTJF3

OPEL VECTRA B SEDAN, 1997 r., 213 tys km, 1700 ccm, diesel, srebrny, klimat., el. szyby, el. lusterka, airbag, welurowa tap. - 7 700 zł + opłaty. Prochowice, powiat legnicki, tel. 0508/25-98-17, 0691/06-92-48 GI97FJE4M

OPEL VECTRA KOMBI, 1997 r., 290 tys. km, 2000 ccm, DTI, czarny met., klimat., ABS, el. szyby, el. lusterka, c. zamek, hak, do małych poprawek lakiern., sprow. z Austrii - 4.900 zł + opłaty. Strzelce Opolskie, tel 0880/03-40-48 GI97RTRXA

OPEL VECTRA KOMBI, 1997 r., dTi, niebieski met., klimat., el. szyby, wspom. kierownicy, ABS, sprow. - 6.500 zł Świdnica, tel. 0721/43-34-62 GI97CATLL

OPEL VECTRA, 1997 r., 1800 ccm, benz., ważne OC i przegląd, c. zamek, wspom. kierownicy, zadbany - 4.300 zł. Wrocław, tel. 0889/47-85-41 GI97MJ3LR

OPEL VECTRA, 1997 r., 1600 ccm, 16V, inst. gazowa, biały, automatic, wspom. kierownicy, alarm, c. zamek, immob., podgrz. fotele, ekonomiczny, zadbany, 2 airbagi, ważne OC i przegląd, 5-drzwiowy, 5-bieg., atrakc. wygląd - 6.300 zł lub zamienię. Wrocław, tel. 0796/25-06-30 GI97RTTCX

OPEL VECTRA KOMBI, 1997/98 r., 1600 ccm, 16V, Ecotec, niebieski met., stan bdb, airbagi, ABS, wspom. kierownicy, c. zamek, stan bdb - 6.800 zł + opłaty. Głogów, tel. 076/831-82-04, 0887/07-37-32 GI97RTP3J

FOTO **OPEL VECTRA** KOMBI, 1997/98 r., 1600 ccm, 16V, benz., złoty metalik, 5-drzw., bez wypadku, kierowca niepalący, kpl. dokumentacja, 1 właściciel, serwisowany, sprowadzony, ABS, alum. felgi, automat. skrzynia bieg., c. zamek, el. otw. szyby (2), el. reg. lusterka, ESP, immobilizer, klimatyzacja, komputer pokl., 2 pod. pow. - 6.800 zł. Legnica, tel. 0885/30-20-84 II97PPEFC

OPEL VECTRA KOMBI, 1998 r., 127 tys. km, 1800 ccm, benz. 16V, bordowy met., klimat., wspom kierownicy, ABS, 4 airbagi, c. zamek + pilot, relingi dach., hak, roleta bag., RO, zadbany, techn. sprawny, nieeksploat. w kraju, po opłatach celno-skarbowych, do rejestracji, bez korozji, relingi dach., bez wypadku - 7.900 zł. Bolesławiec, tel 0605/33-31-07, 0661/94-44-26, 0604/08-08-86 GI97HNNKT

FOTO **OPEL VECTRA**, 1998 r., 187 tys km, 1800 ccm, benz., wiśniowy, 5-drzw., ABS, c. zamek, el. otw. szyby, immobilizer, klimatyzacja, pod. pow., RO, tap welurowa, wspom. kier., komplet opon letnich + alufelgi oryginalne - 8.900 zł. Bolesławiec, Kłodzko, tel. 0603/16-04-58 II97PTHEP

OPEL VECTRA B KOMBI, 1998 r., 1800 ccm, benz., 16V, niebieski met., 2 airbagi, ABS, TC, klimat., el. lusterka, el szyby, relingi dach., c. zamek, alufelgi, koła zimowe, przyciemn. szyby, sprowadzony, zarejestr., bez wypadku, bez korozji, stan bdb - 9.100 zł. Duszniki-Zdrój, powiat kłodzki, tel. 0604/51-79-70 GI97MJCAH

OPEL VECTRA B SEDAN, 1998 r., 162 tys km, 1600 ccm, Ecotec 101 KM, szary met., 4-drzw., kpl. dokumentacja, ks. serwisowa, klimat., zarejestr., opłacony, karta pojazdu, w kraju od 3 lat, 5-bieg., wspom. kierownicy, c. zamek + pilot, alarm, el. szyby, el. lusterka, 4 airbagi, alufelgi, po liftingu, lekko obniżony, nie wymaga napraw - 9.600 zł lub zamienię. Głogów, tel. 0721/02-00-37 GI97KWHEK

OPEL VECTRA KOMBI, 1998 r., 171 tys. km, 1800 ccm, 16V, benz., czarny met., 4 airbagi, klimatronic, el. szyby, ABS, wspom. kierownicy, c. zamek, halogeny, roleta, relingi, sprow., opłacony, stan bdb - 10.900 zł. Gryfów Śląski, tel. 075/781-12-09, 0600/43-68-45 GI9X7JTM

OPEL VECTRA KOMBI, 1998 r., 2000 ccm, 16V, grafitowy, c. zamek, ABS, klimat., Webasto, sprowadzony - 11.000 zł. Kościan, tel. 0603/24-44-47 GG9P79WM

OPEL VECTRA KOMBI, 1998 r., 1600 ccm, wtrysk, 16V, czarny met., c. zamek + pilot, airbag, wspom. kierownicy, klimat., ABS, alufelgi, relingi dach., roleta, zarejestr. - 9.900 zł Leszno, tel. 065/529-24-65 GI97J3APJ

OPEL VECTRA KOMBI, 1998 r., 2000 ccm, diesel, ważne OC i przegląd, stan bdb - 7.500 zł. Oleśnica, tel. 0793/73-05-45 GI97MLRMY

OPEL VECTRA B KOMBI 1998 r., 220 tys. km, 2000 ccm, DTL, granatowy, klimat., 4 airbagi, el. szyby, el. lusterka, RO z CD, welurowa tap. - 8.000 zł + opłaty. Prochowice, powiat legnicki, tel. 0508/25-98-17, 0691/06-92-48 GI97FJE4K

OPEL VECTRA, 1998 r., 210 tys. km, 2000 ccm, DTL, czarny met., sprow., bez wypadku, klimat., ABS, wspom. kierownicy, roleta, 4 airbagi, podłokietnik - 8.200 zł. Prochowice, powiat legnicki, tel. 0796/65-18-09 GI97NLKPT

OPEL VECTRA KOMBI, 1998 r., 200 tys. km, 2000 ccm, dTi, sprowadzony, nawigacja, klimatronic, 4 el. szyby, welurowa tap., el. lusterka, szyberdach, alarm, stan bdb - 10.500 zł. Wrocław, tel. 0796/20-29-13 GI943K9FE

OPEL VECTRA hatchback, 1998 r., 186 tys. km, 2000 ccm, DTI, 105 KM, szampański met., 5-drzwiowy, c. zamek, el. szyby, wspom., klimatronic, parktronic, 2 airbagi, ABS, stan bdb - 9.900 zł. Wrocław, tel. 0609/65-59-97

OPEL VECTRA B hatchback, 1998/99 r., 2000 ccm, benz., granatowy met., alufelgi, el. szyby, el lusterka, klimat., wspom. kierownicy, ABS, c. zamek, airbag, na angielskich tablicach - 3.400 zł. Tel. 0508/91-76-54 GI97NEWRH

OPEL VECTRA KOMBI CDX, 1998/99 r., 166 tys. km, 2000 ccm, Ecotec, 16V, zielony met., I właśc., serwisowany, komputer, klimat., hak, pełne wyposaż. elektr., 4 airbagi, skórzana kier., podgrz. i pompowane fotele, zadbane wnętrze, bez wypadku, sprow. z Niemiec, nowy rozrząd - 7.300 zł. Jedlina-Zdrój, powiat wałbrzyski, tel. 074/845-51-65, 0784/80-80-66 GI97RTMAW

OPEL VECTRA B, 1998/99 r., 190 tys. km, 1600 ccm, 16V, szary met., klimat., ABS, wspom. kierownicy, 4 airbagi, el. lusterka i szyby, c. zamek + pilot, RO, ważne OC i przegląd do 06.2010 r., zarejestr., stan bdb - 9.800 zł. Świerzawa, powiat złotoryjski, tel. 0601/24-72-60 GI97F7CCH

OPEL VECTRA KOMBI, 1998/99 r., 187 tys. km, 1800 ccm, benz., czarny, 4 airbagi, el. lusterka i szyby, kierownica wielofunkcyjna, ABS, klimat., halogeny, alufelgi, c. zamek, wspom. kierownicy, I właśc., ważne OC i przegląd do 02.2010 r., bez wypadku, sprow. z Niemiec - 10.500 zł. Świerzawa, powiat złotoryjski, tel. 0798/09-13-01, 0502/50-87-62 GI97RTK34

OPEL VECTRA KOMBI, 1999 r., 130 tys. km, 1800 ccm, 16V, granatowy, klimat., 4 airbagi, ABS, c. zamek, wspom. kierownicy, relingi dach., el. szyby, el. lusterka, welurowa tap., zderzaki w kolorze nadwozia, ks. serwisowa, bez wypadku - 7.000 zł + opłaty. Bolesławiec, tel. 0880/57-96-66 GI97PLXMF

OPEL VECTRA SEDAN, 1999 r., 2500 ccm, benz., zarejestr., klimat., 4 airbagi, ABS, TC, wspom. kierownicy, pełne wyposaż. elektr. - 10.200 zł lub zamienię. Bolesławiec, tel. 0669/64-68-44 GI97LWLNH

OPEL VECTRA SEDAN, 1999 r., 1600 ccm, benz., bordowy, 4 airbagi, klimat., ABS, c. zamek, immob., alufelgi, RO, welurowa tap. - 10.900 zł. Bukowice, powiat wołowski, tel. 071/359-11-51, 0603/09-23-31 GI97HNJHK

OPEL VECTRA B KOMBI, 1999 r., 165 tys. km, 1800 ccm, 16V, srebrny, 4 airbagi, klimatronic, el. szyby, el. lusterka, ABS, wspom kierownicy, eksploatowany przez kobietę, w ciągłej eksploat., stan bdb, inst. gaz. z sekwencyjnym wtryskiem - 10.300 zł. Jankowice, powiat oławski, tel. 0695/73-08-10 GI97RTMMM

OPEL VECTRA KOMBI, 1999 r., 170 tys km, 2000 ccm, dTi, granatowy met., po liftingu, klimatyzacja, ABS, wspom. kier., 4 pod. pow., el. otw. szyby (4), el. reg. lusterka, c. zamek, tap. welurowa, RO, relingi dach., stan bdb, zarejestr. - 15.500 zł. Legnica, tel. 0794/04-42-17 GI94JM7JM

OPEL VECTRA KOMBI, 1999 r., 2000 ccm, wtrysk, 16V, zielony met., c. zamek + pilot, airbag, wspom. kierownicy, relingi dach., roleta, RO, ABS, klimat., TC, el. szyby i lust., zarejestr. - 10.900 zł. Leszno, tel. 065/528-70-01 GI97PTFFX

OPEL VECTRA KOMBI, 1999 r., 190 tys. km, 2000 ccm, diesel, srebrny met., alufelgi, klimatronic, el. lusterka, el. szyby, skórzana tap. - 11.700 zł. Oleśnica, tel 0790/85-11-34 GI97PJRC4

OPEL VECTRA B KOMBI, 1999 r., 1600 ccm, wtrysk, srebrny met., klimat., 2 airbagi, ABS, el. otw. szyby, el reg lusterka, halogeny, welurowa tap., relingi dach., roleta bag., RO - 11.400 zł. Opole, tel. 077/441-15-55, 0600/01-23-90 GI97R3JN9

OPEL VECTRA KOMBI, 1999 r., 160 tys. km, 2000 ccm, TDI, granatowy, klimatronic, nowy akumulator, nowe opony, do opłacenia - 11.200 zł. Opole, tel. 0602/79-96-51 GI97PCJHX

OPEL VECTRA B KOMBI, 1999 r., 170 tys km, 1800 ccm, 16V, Ecotec, perłowozielony met., RO + CD, immob., c. zamek + pilot, ABS, EPC, alarm, alufelgi, hak, SRS (4 airbagi), el. lusterka, szyby i reflektory, komputer, roleta bag., relingi dach., dziel. tylna kanapa, wentylowane fotele, wspom. i reg. kierownicy, kpl. dokumentacja, zarejestr. - 9 900 zł lub zamienię. Paczków, powiat nyski, tel. 0602/67-58-35, 0607/47-05-67 GI97NLREN

OPEL VECTRA KOMBI, 1999 r., 160 tys km, 1600 ccm, 16V, granatowy met., pełne wyposaż., zadbany - 10 500 zł. Rawicz, tel. 0501/65-30-79 GI9REXJ7

OPEL VECTRA, 1999 r., 2000 ccm, 16V, TDI, granatowy, 5-drzw., ABS, c. zamek, el. otw szyby, 2 pod. pow., RO, tap. welurowa, wspom. kier., opłacony, przygotowany do rejestracji - 12.500 zł. Świdnica, tel. 0502/07-82-20, 0502/07-82-21 pazdziora7@o2.pl II97NW3ML

FOTO **OPEL VECTRA** KOMBI, 1999 r., 181 tys. km, 2500 ccm, V6, benz., ciemnozielony met., bez wypadku, beżowa skórzana tapicerka, I właściciel, zarejestr., ABS, alum. felgi, automatic, c. zamek, el. otw. szyby (4), el. reg. lusterka, ESP, immobilizer, klimatyzacja automatyczna, komputer pokl., 4 airbagi, stan bardzo dobry - 13.500 zł lub zamienię. Złotoryja, tel. 0721/55-43-30 odpiotr@interia.pl II97NW39E

OPEL VECTRA B SEDAN, 1999/00 r., 2000 ccm, DTL 101 KM, srebrny metalik, po liftingu, stan b. dobry, klimatyzacja, el. szyby, ABS, wspomaganie, 2 poduszki pow., centralny zamek, sprowadzony, zderzaki w kolorze nadwozia, od 1. właściciela, możliwość kupna opłaconego (12500 zł) - 11.900 zł + opłaty. Nowogrodziec, powiat bolesławiecki, tel. 0602/85-29-65 II97RMLYR

OPEL VECTRA B, 2000 r., 155 tys. km, 1600 ccm, 16V, benz., zielony met., 5-drzw., klimat., ABS, alufelgi, c. zamek, el. szyby, halogeny, wspom. kierownicy, sprow., opłacony, stan idealny - 14.500 zł. Gryfów Śląski, powiat lwówecki, tel. 075/781-12-09, 0600/43-68-45 GI97LHHCL

OPEL VECTRA KOMBI, 2000 r., 146 tys. km, 2000 ccm, dTi, srebrny, c. zamek + pilot, alarm, el. szyby, el. lusterka, immob., klimatronic, RO, welurowa tap., 4 airbagi, skórzana kier., wielofunkcyjna kier., halogeny, drewn. dodatki, w kraju od 2 lat, ważne OC i przegląd - 17.000 zł. Kąty Wrocławskie, tel. 0606/14-17-83 GI97N7JKW

OPEL VECTRA SEDAN, 2000 r., 150 tys. km, 2000 ccm, DTI, srebrny met., ks. serwisowa, klimatronic, wszystkie elektr. dodatki, wspom. kierownicy, 4 airbagi, drewn. wykończenia, ABS, c. zamek + pilot, RO, wielofunkcyjna kier., alufelgi, hak, garażowany, stan idealny - 16.900 zł. Marcinowice, powiat świdnicki, tel. 0603/07-21-88 GI97LPFYT

OPEL VECTRA KOMBI, 2000 r., 2000 ccm, DTI, zielony met., ABS, TC, ESP, klimatronic, welurowa tap., 4 el szyby, 4 airbagi, alufelgi, opłacony, sprowadzony - 16.000 zł. Paczków, powiat nyski, tel. 0692/43-97-81 GI97L9PMK

OPEL VECTRA KOMBI, 2000 r., 117 tys. km, 2000 ccm, DTI, srebrny met., model w 2001 r., ABS, klimatronic, alufelgi, 4 airbagi, 4 el. szyby, welurowa tap., c. zamek, wspom. kierownicy - 18.900 zł lub zamienię, możliwe raty. Syców, powiat oleśnicki, tel. 062/785-94-95, 0795/53-61-24 GG9HYJK3

OPEL VECTRA KOMBI, 2001 r., 160 tys. km, 2200 ccm, turbo D, czarny met., atrakc. wygląd, stan bdb, bez wypadku, RO z CD, klimatronic, alufelgi 16", ksenony - 14.900 zł Bolesławiec, tel. 0512/24-24-74, 0516/01-97-27 GI97KJE7Y

OPEL VECTRA, 2001 r., 170 tys. km, 2000 ccm, diesel, srebrny, kierownica wielofunkc., klimatronic, el. 4 szyby, 4 airbagi, halogeny, zarejestr., I właśc., kierowca niepalący - 16.900 zł Nowa Sól, tel. 0604/24-51-32 GI97RTRWJ

OPEL VECTRA ELEGANCE SEDAN, 2001 r., 148 tys. km, 1800 ccm, benz., zielony met., klimat., 4 airbagi, c. zamek, ABS, ESP, el. szyby, el. reg. i podgrz. lusterka, alufelgi, RO ze ster. przy kier., alarm + pilot, welurowa tap., aterm. szyby, bez wypadku, ks. serwisowa, hak, RO, immob., tempomat, garażowany, stan idealny - 13 500 zł. Paczków, powiat nyski, tel. 0727/22-59-62 GI97LXF7E

OPEL VECTRA B KOMBI, 2001 r., 160 tys. km, 1800 ccm, 16V, Ecotec, perłowozielony met., RO z CD, immob., klimat., c. zamek + pilot, wspom. kierownicy, ABS, EPC, alarm, alufelgi, SRS (4 airbagi), el. 4 szyby, el. lusterka, el. reg. reflektory, po liftingu, relingi dach., roleta, dziel tylna kanapa, welurowa tap., reg kierownica, halogeny - 13.600 zł lub zamienię. Paczków, powiat nyski, tel. 0602/67-58-35, 0607/47-05-67 GI97R3HKA

OPEL VECTRA KOMBI, 2001 r., 2200 ccm, diesel, czarny met., po liftingu, bez wypadku - 2.500 EUR + opłaty. Zgorzelec, tel. 0608/16-88-49 GI97EM7EX

OPEL VECTRA B KOMBI, 2001 r., diesel, granatowy, komputer, nawigacja, 4 airbagi, stan bdb, zarejestr. - 14.500 zł. Żmigród, powiat trzebnicki, tel. 0660/96-52-98 GI97NLAH3

OPEL VECTRA, 2002 r., 155 tys. km, 2200 ccm, CDTi, srebrny, el. szyby, wspom., klimat., zarejestrowany, stan bdb - 22.600 zł. Wrocław, tel. 0507/12-35-89

OPEL VECTRA SEDAN, 2002 r., 18[illegible] tys. km, 2200 ccm, CDTi, srebrny, el szyby, wspom., klimat., sprowadzony, zarejestrowany, stan bdb - 22.600 zł. Wrocław, tel. 0507/12-35-89

FOTO OPEL VECTRA, 2002/03 r., 158 tys. km, 1800 ccm, 16V, benz., srebrny metalik, bez wypadku, garażowany, kierowca niepalący, kpl. dokumentacja, I właściciel, serwisowany, sprowadzony, zarejestr., ABS, alarm, alum. felgi, c. zamek, el. otw. szyby, el. reg. lusterka, ESP, immobilizer, klimatyzacja, 8 pod pow. - 25.800 zł możl. raty i zamiana. Legnickie Pole k. Legnicy, tel 0605/28-37-83, 076/858-20-02 romanprokopczak@wp.pl KI3387159

OPEL VECTRA, 2003 r., 166 tys. km, 2200 ccm, DTI, ABS, el. szyby, klimat., alufelgi, skórzana tap., wspom. kierownicy, c. zamek, tempomat, RO z CD, kpl. dokumentacja, nie wymaga wkładu finans., sprow., zarejestr. - 29.800 zł. Wrocław, tel. 0601/39-25-50, 0601/55-32-72 GI97REW7N

OPEL VECTRA C HATCHBACK, 2003 r., 2000 ccm, DTI, granatowy met., wspom. kierownicy, c. zamek, ABS, el. szyby, el. lusterka, el. reg. reflektory, immob., klimat., 8 airbagów, RO z CD, alufelgi, bez wypadku, stan bdb, wersja angielska (możl. zakupu części i przerobienia) - 11.000 zł. Wrocław, tel. 0608/84-46-03, 071/330-19-29 GI97CLJ3K

OPEL VECTRA GTS SEDAN, 2003/04 r., 137 tys. km, DTI, perłowogranatowy met., zarejestr., klimat., komputer, el. szyby, el. lusterka, kierownica wielofunkcyjna, wspom. kierownicy, c. zamek, Webasto, halogeny, ABS, ESP, immob., 6 airbagów, 2 podłokietniki, dzielona i składana tylna kanapa, RO + CD, stan idealny, gorąco polecam - 30.990 zł do negocjacji. Wrocław, tel. 0601/89-93-93 II97PCJAA

OPEL VECTRA KOMBI, 2004 r., 2200 ccm, turbo D, złoty met., z salonu w kraju, homolog. na ciężarowy, ksenony, skórzana tap., alufelgi 17", klimatronic 2-stref., ABS, RO z CD, ks. serwisowa, 8 airbagów, komputer, pełne wyposaż. elektr. - 28.900 zł. Karłowice, powiat opolski, tel. 0500/29-23-30 GI97MJCTM

OPEL VECTRA KOMBI, 2004 r., 172 tys. km, 1900 ccm, CDTi, 120 KM, grafitowy metalik, model z listopada, jasna skórzana tap., nawigacja, komputer pokładowy, tempomat, czujnik cofania, el. lusterka, el. szyby, c. zamek, podgrz. fotele, ABS, ESP, zest głośnomówiący Nokia 6310i, RO + CD MP3, alufelgi, halogeny, kierownica wielofunkcyjna - 35.500 zł. Kępno, tel. 0781/01-65-09 GI97NMJYR

OPEL VECTRA C KOMBI, 2004 r., 180 tys. km, 1900 ccm, CDi, 150 KM, srebrny met., 8 airbagów, klimatronic, duży komputer, alufelgi + opony zimowe, ABS, ESP, radio + CD, chromowane dodatki, ciemne szyby, ks. serwisowa, wspom. kierownicy, pełne wyposaż. elektr., stan bdb - 25.500 zł. Kłodzko, tel. 0889/45-35-14 GI97R3FPE

OPEL VECTRA KOMBI, 2004 r., 1900 ccm, CDTi, czarny met., 2-strefowy klimatronic, 8 airbagów, ABS, ESP, el. szyby i lust., wspom. kierownicy, c. zamek + pilot, komputer, alufelgi, srebrne dodatki, halogeny, tempomat, drewn. wykończenia, sprow., w kraju od 2 dni - 27.500 zł. Leszno, tel. 0609/62-21-00, 0501/31-73-39 GI97MANKY

OPEL VECTRA C, 2004 r., 2200 ccm, benz., 155 KM, czerwony, ABS, kontrola trakcji, alufelgi, c. zamek + pilot, el. lusterka, el. szyby, immob., komputer, wspom. kierownicy, 6 airbagów, klimat., kierownica wielofunkcyjna, RO z CD, sensor deszczu, halogeny, sprow. z Anglii, zarejestr. - 21 500 zł. Rozkochów, powiat krapkowicki, tel. 0796/58-33-93, 0518/26-22-53 GI97RET97

FOTO **OPEL VECTRA** C KOMBI, 2004 r., 83 tys. km, 2000 ccm, diesel, srebrny metalik, bez wypadku, kpl. dokumentacja, serwis., sprow., ABS, c. zamek + pilot w kluczyku, el szyby el lusterka, immob., klimat., komputer, 6 airbagów, reg kierownica, RO z CD, tap. welurowa, wspom. kier., 2 podłokietniki, 2 rolety, relingi, jak z salonu - 33 900 zł. Sobótka, powiat wrocławski, tel. 0506/11-58-05 II97P9FMM

FOTO OPEL VECTRA C KOMBI, 2004 r., 185 tys. km, 3000 ccm, CDTI, srebrny met., 5-drzw., bez wypadku, kpl. dokumentacja, serwisowany, zarejestr., ABS, alarm, alum. felgi 17", c. zamek, el. otw. szyby, el. reg. lusterka, immobilizer, klimatyzacja, komputer pokl., pod. pow., reg. kierownica, RO, tempomat, wspom. kier., zadbany - 33 000 zł. możliwe raty lub zamiana na sam. sportowy, coupe, sedan. Strzelin, tel. 0882/99-99-99, 0791/12-34-56, 071/788-43-33 www.dea.autogielda.pl dea@dea.net.pl KI3165119

OPEL VECTRA C KOMBI, 2005 r., 93 tys km, 1900 ccm, 120 KM, CDTi, 6-bieg., nawigacja, klimatronic 2-stref., 6 airbagów, ABS, ESP, komputer, tempomat, RO z CD, alum. felgi, halogeny, pełne wyposaż. elektr., stan bdb, zarejestr. - 36.900 zł brutto, faktura VAT. Bojanowo powiat rawicki, tel. 0600/04-19-84, 0602/37-01-63 GI97N7CMC

OPEL VECTRA, 2006 r., 79 tys. km, 1900 ccm, CDTi, grafitowy met., nawigacja, pełne wyposaż., do sprowadzenia z Francji, stan idealny, 100% bez wypadku - 9 500 EUR + opłaty. Tel. 0601/75-93-91 GI97R7MXA

FOTO **OPEL VECTRA** KOMBI, 2006 r., 104 tys. km, 1910 ccm, CDTi, srebrny metalik, 6-biegowy, nawigacja, 5-drzw., bez wypadku, garażowany, kierowca niepalący, kpl. dokumentacja, I właściciel, serwisowany, sprowadzony, zarejestr., ABS, alum. felgi, c. zamek, el. otw. szyby, el. reg. lusterka, ESP, immob., klimatronic, komputer pokl. - 35.900 zł po wszystkich opłatach. Nysa, tel. 0504/43-77-87 II97RKMTE

FOTO OPEL VECTRA hatchback, 2006/07 r., 130 tys. km, 1900 ccm, CDTI, pistacjowy metalik, 5-drzw., bez wypadku, garażowany, kierowca niepalący, kpl. dokumentacja, I właściciel, serwisowany, sprowadzony, zarejestr., ABS, alarm, c. zamek + pilot, el. otw. szyby (2), el. reg. lusterka, ESP, immobilizer, klimatyzacja automatyczna, komputer pokl. - 43.900 zł raty, zamiana. Kamienna Góra, tel. 0606/23-66-76, 0660/27-27-27 www.jeepekcar.autogielda.pl jeepekcar@wp.pl KI1731679

FOTO OPEL VECTRA GAZ KOMBI, 1997/98 r., 160 tys. km, 1600 ccm, benz., inst. gaz., srebrny metalik, 2 airbagi, alufelgi, centr. zamek, RO + CD, szyberdach, welurowa tapicerka, wspomaganie kier., regulacja kier., relingi dach., butla gazu w miejscu koła zapasow., bez wypadku, bez korozji, ważny przegląd i OC, zadbany, stan bdb - 8.700 zł. Niedźwiednik, powiat ząbkowicki, tel. 0783/69-10-61 mmartyn@tlen.pl KI3795839

OPEL ZAFIRA, 1999 r., 157 tys km, 1700 ccm, dTi, srebrny, klimat., ABS, el. szyby, c. zamek, wspom. kierownicy - 15.800 zł + opłaty. Piotrowice, powiat jaworski, tel. 0721/02-51-52, 0698/13-57-94 GI97PXFPW

OPEL ZAFIRA, 1999 r., 149 tys km, 1800 ccm, benz., 16V, srebrny met., 4 airbagi, klimat., c. zamek + pilot, el. lusterka, el. szyby, wspom. kierownicy, ABS, ASP, welurowa tap., RO, alufelgi, halogeny, 7-osobowy, stan idealny - 14.500 zł + opłaty. Zgorzelec, tel 0787/69-14-23 GI97HNFNP

OPEL ZAFIRA, 1999/00 r., 188 tys. km, 2000 ccm, DTL, srebrny met., zarejestr., bez wypadku, 4 airbagi, klimat., el. otw. szyby, el. reg. lusterka, ABS, RO z CD, wspom. kierownicy, c. zamek, komputer, wielofunkcyjna kier., podłokietnik, halogeny, relingi dach., alum. felgi, stan idealny - 20 500 zł. Nysa, tel. 077/420-50-81, 0513/09-70-51 GI974HJN3

OPEL ZAFIRA, 1999/00 r., 1800 ccm, benz., inst. gaz., komputer, klimat., el. szyby, 4 airbagi - 14.200 zł. Poznań, tel. 0602/38-59-55 GI97K3YN4

OPEL ZAFIRA COMFORT KOMBI, 2000 r., 173 tys. km, 2000 ccm, 16V, 101 KM, srebrny met., 7-osobowy, RO z CD, klimat., el. szyby, el. lusterka, airbagi, ks. serwisowa, sprow. ze Szwajcarii, zarejestr. - 20.700 zł. Olesnica, tel. 0603/86-67-71 GI97N7AJN

OPEL ZAFIRA, 2000 r., 180 tys. km, 2000 ccm, DTL 101 KM, biały, 4 airbagi, ABS, wspom. kierownicy, klimat., el. szyby, 7-osobowy, alarm, welurowa tap., alufelgi, komputer, el. lusterka, sprowadzony, stan bdb - 13.800 zł + opłaty. Prochowice, powiat legnicki, tel. 0694/57-11-57 GI97NMFXE

OPEL ZAFIRA COMFORT, 2000 r., 129 tys. km, 1600 ccm, 16V, zielony met., 7-osobowy, klimat., 4 airbagi, welurowa tap., c. zamek + pilot, el. szyby, el reg. i podgrz. lusterka, 2 podłokietniki, ABS, ESP, alufelgi, oryg. RO, wielofunkcyjna kier., roleta, immob., ks. serwisowa, udokum. przebieg, I właśc. - 14.800 zł. Sobótka, powiat wrocławski, tel. 071/391-05-06, 0663/56-58-22 GI97PFJN3

OPEL ZAFIRA, 2000 r., 2000 ccm, dTi, srebrny met., klimat., 4 airbagi, pełne wyposaż. elektr., komputer, alufelgi, relingi dach., serwisowany - 19.300 zł. Wołczyn, powiat kluczborski, tel. 077/418-86-63, 0663/45-13-97 GI97JCX9F

OPEL ZAFIRA, 2000 r., 18 tys. km, 1800 ccm, 16V, zielony (butelkowy) met., skórzana tap., klimat., 4 airbagi, ABS, hak, pełne wyposaż. elektr., alarm, c. zamek - 15 500 zł. Wrocław, tel. 0721/29-67-77 GI97J3CWC

OPEL ZAFIRA, 2001 r., 21 tys. km, 1600 ccm, benz., granatowy, zarejestr., ważne OC i przegląd, II właśc., 4 airbagi, el. lusterka, el. szyby, właśc. niepalący, c. zamek - 18.500 zł. Czerna, powiat bolesławiecki, tel. 0509/75-15-86, 0509/75-18-74 GI97KYTYA

OPEL ZAFIRA ELEGANCE, 2001 r., 188 tys. km, 2000 ccm, benz., 16 V, szaroniebieski met., bez wypadku, klimat., komputer, tempomat, 7-osobowy, alufelgi, 4 airbagi, el. szyby, el. reg. i podgrz. lusterka, RO z CD ze ster. przy kier., c. zamek + pilot, ABS, immob., wspom. kierownicy, reg. fotele, zagłówki, welurowa tap., halogeny, stan bdb - 18.800 zł. Legnica, tel 0783/64-63-44 GI97NEPCR

OPEL ZAFIRA, 2001 r., 2000 ccm, diesel, kolor kości słoniowej, 7-osobowy - 21.500 zł. Nowe Miasteczko, powiat nowosolski, tel. 0507/20-37-36, 068/388-82-96 GI97J77CP

OPEL ZAFIRA, 2001 r., 219 tys. km, 2000 ccm, dTi, 101 KM, niebieski met., 7-osobowy, ABS, 10 airbagów, klimat., alufelgi, 4 el. szyby, el. lusterka, tempomat, halogeny, relingi dach., przyciemn. szyby, RO z CD, MP3, 2 telewizory w zagłówkach, c. zamek + pilot - 19.000 zł + opłaty. Oleśnica, tel. 0781/78-24-79 GI97P497J

OPEL ZAFIRA ELEGANCE, 2001 r., 180 tys. km, 2000 ccm, TDI, granatowy met., 7-osobowy, pełne wyposaż., niedawno sprowadzony, po opłatach celno-skarbowych - 19.500 zł. Wrocław, tel. 0509/69-61-21, 0519/17-94-84 GI97F7H7F

OPEL ZAFIRA COMFORT, 2001 r., 157 tys. km, 2000 ccm, diesel, granatowy, 5-drzw., bez wypadku, garażowany, zarejestr., ABS, alarm, c. zamek, el. otw. szyby, el. reg lusterka, immobilizer, klimatyzacja, komputer pokl., pod pow., reg. kierownica, RO, tap. welurowa, wspom. kier., udokumentowany przebieg, 7-osobowy, stan bdb - 22.700 zł możliwa zamiana. Ząbkowice Śląskie, tel. 0602/63-11-73, 074/815-40-17 www.combi.autogielda.pl auto.komis.combi@neostrada.pl KI3345589

FOTO **OPEL ZAFIRA** ELEGANCE, 2002 r., 106 tys. km, boxer, czarny metalik, bez wypadku, kpl dokumentacja, I właściciel, sprowadzony, alum. felgi, c. zamek, klimatyzacja, komputer pokl., 10 pod. pow., RO z CD, tap. welurowa, ks. serwisowa, 7-osobowy, pełna elektryka, relingi, stan bdb - 19.500 zł do negocjacji. Lubin, tel. 0794/31-14-27 II97RTLEC

OPEL ZAFIRA, 2002 r., 182 tys km, 1600 ccm, benz., czarny, 7-osobowy, el lusterka, el. szyby, wspom., klimat., RO z CD, stan bdb - 17.600 zł. Wrocław, tel. 0507/12-35-89

OPEL ZAFIRA, 2004 r., 150 tys. km, 2000 ccm, TDdi, atramentowy met., ABS, wspom. kierownicy, el. szyby, el lusterka, komputer, 10 airbagów, 7-osobowy, bez wypadku, stan bdb, przygotowany do rejestr. - 24.600 zł. Kamienica, powiat nyski, tel. 0606/28-31-54 GI97RTLR7

FOTO OPEL ZAFIRA, 2004 r., 136 tys. km, 2000 ccm, DTI, srebrny, nowy model, świeżo w kraju, zarejestrowany, w 100% bez wypadku, 101 KM, 7-osobowy, klimatyzacja, 4 poduszki powietrzne, ABS, SRS, ESP, centralny zamek + pilot w kluczyku, wspomaganie, alufelgi, radio z CD, welur, ks. serwisowa, stan idealny - 22.900 zł. Kłodzko, tel 0669/57-50-09 www.mars.autogielda.pl KI3368729

OPEL ZAFIRA FLEXIVAN, 2004 r., 147 tys km, 2000 ccm, diesel, srebrny met., 2-osobowy + przestrzeń ładunkowa, alufelgi, el. lusterka, el. szyby, wspom., klimat., stan bdb - 20.900 zł. Wrocław, tel. 0507/12-35-89

FOTO **OPEL ZAFIRA** B VAN, 2005 r., 139 tys. km, 1900 ccm DTI, srebrny metalik, 5-drzw., bez wypadku garażowany, kierowca niepalący, kpl. dokumentacja, kupiony w kraju, I właściciel, serwisowany, zarejestr., ABS, alarm fabryczny, automat. skrzynia bieg., c. zamek z pilotem, el. otw. szyby, el. reg. lusterka, immobilizer - 36.500 zł brutto Głogów, tel. 0601/27-11-06 II97RPM7T

OPEL ZAFIRA, 2005 r., 128 tys. km, 2000 ccm, 101 KM, dTi, jasnoniebieski met., ABS, klimat., el. otw. szyby, el. reg. lusterka, el. reg. reflektory, 8 airbagów, welurowa tap., TCS, alum. felgi, 7-osobowy, stan bdb, zarejestr. w kraju - 32.700 zł. Skrzynki, tel. 0603/84-23-45, 0605/41-33-70, 062/730-52-68 GI97R3HW7

OPEL ZAFIRA, 2005 r., 1600 ccm, benz., inst. gaz, skórzana tap., nawigacja, RO z CD + zmieniacz, klimat., el szyby, el. reg. i podgrz. lusterka, nowe opony i akumulator, 7-osobowy - 20.000 zł. Twardogóra, powiat oleśnicki, tel 0603/89-73-84 GI97NPRHC

OPEL ZAFIRA, 2005/06 r., 80 tys. km, 1900 ccm, CDTI, niebieski met., pełne wyposaż. oprócz skórzanej tap., nawigacja z dużym wyświetlaczem, sensor deszczu i zmierzchu, 7-osobowy, ważne OC i przegląd - 43.500 zł lub zamienię. Rawicz, tel 0501/65-30-79 GI97LWWHF

OPEL ZAFIRA, 2006 r., 1600 ccm, inst gaz. (CNG), czarny met., sprowadzony, bogate wyposaż., Webasto - 32 500 zł + opłaty. Śmigiel, powiat kościański, tel 0667/21-60-46 GI97NW3JK

FOTO OPEL ZAFIRA VAN, 2006 r. 166 tys km, 1900 ccm, CDTi, 150 KM, szary metalik, 4-drzw., bez wypadku, sprowadzony, zarejestr., ABS, c. zamek, el. otw. szyby (4), ESP, immobilizer, klimatyzacja, komputer pokl., 6 pod. pow., tempomat, wspom. kier. - 39.900 zł. Świebodzice, powiat świdnicki, tel. 0605/62-59-28, 074/854-01-38 www.speedcar.autogielda.pl KI2870359

OPEL ZAFIRA VAN, 2006 r., 1900 ccm, CDTI, srebrny met., 7-osobowy, wspom. kierownicy, 8 airbagów, ABS, ESP, tempomat, klimat., c. zamek + pilot, immob., nawigacja z kolorowym LCD, wielofunkcyjna kier., el szyby, el. lusterka, RO z CD, telefon, 2 kpl. kół, bez wypadku, stan idealny, właśc. niepalący - 37 400 zł. Wrocław, tel. 0884/17-73-39 GI97PMAWA

OPEL ZAFIRA VAN, 2006/07 r., 118 tys. km, 1900 ccm, CDTi, 120 KM, perłowosrebrny, 7-osobowy, klimatronic, 10 airbagów, alufelgi, 7-osobowy, 6-bieg., skórzana kier., dodatki z drewna, dodatki chromowe, bardzo czysty i zadbany, kpl. dokumentacja - 33.800 zł. Kępno, tel. 0504/62-59-54 GI97NW3EX

OPEL ZAFIRA, 2007 r., 65 tys km, 1900 ccm, CDTi, grafitowy met., Tiptronic, wspom. kierownicy, ABS, ESP, klimatronic, el. otw szyby, el reg. lusterka, sprow., zarejestr. w kraju, 7-osobowy - 38.900 zł lub zam. na tańszy. Krotoszyn, tel. 0500/46-48-61 GI97P9AJH

OPEL ZAFIRA, 2007 r., 1900 ccm, TDI, srebrny, przebieg 910 km, pełne wyposaż., 7-osobowy - 45.000 zł. Kudowa-Zdrój, powiat kłodzki, tel. 0691/63-33-30 GI97RTM7K

OPEL ZAFIRA, 2007 r., 1900 ccm, ABS, el. otw szyby, el. reg lusterka, klimat., nawigacja, ASR, 10 airbagów, c. zamek, airbag, RO z CD, wspom. kierownicy, immob., komputer, welurowa tap., tempomat, podgrz. fotele, ESP, kierownica wielofunkcyjna, czujnik parkowania, opłacony, do rej. - 47.700 zł. Skrzynki, tel. 0603/84-23-45, 0605/41-33-70, 062/730-52-68 GI97R3HWH

FOTO OPEL ZAFIRA, 2008 r., 37 tys. km, 1900 ccm, 120 KM, CDTI, perłowosrebrny metalik, 5-drzw., kpl dokumentacja, sprowadzony, ABS, c. zamek, el. otw. szyby, el. reg. lusterka, immobilizer, klimatyzacja, komputer pokl., pod. pow., reg. kierownica, RO z CD, wspom. kier. - 53.900 zł Wrocław, tel 0601/56-40-04, 071/725-55-67, 075/730-13-65 www.auto-linie.autogielda.pl KI3307019

FOTO OPEL ZAFIRA MAGNETIC, 2008 r., 36 tys km, 1700 ccm, CDTI, 125 KM, perłowografitowy met., 5-drzw., sprowadzony, ABS, c. zamek, el. otw. szyby, el. reg. lusterka, immobilizer, klimatyzacja, reg. kierownica, RO + CD, wspom. kier. - 57.900 zł. Wrocław, tel. 0601/56-40-04, 071/725-55-67, 075/730-13-65 www.auto-linie.autogielda.pl KI2010509

FOTO OPEL ZAFIRA MAGNETIC, 2008 r., 43 tys km, 1700 ccm, CDTI, 125 KM, perłowografitowy metalik, 5-drzw., sprowadzony, ABS, alum. felgi, c. zamek, el. otw szyby, el. reg. lusterka, immobilizer, klimatyzacja, komputer pokl., 8 pod. pow., reg. kierownica, RO CD, tempomat, wspom. kier. - 58.900 zł. Wrocław, tel. 0601/56-40-04, 071/725-55-67, 075/730-13-65 www.auto-linie.autogielda.pl KI1969659

PEUGEOT

PEUGEOT 106, 1993 r., 1000 ccm, benz. - 2.500 zł. Namysłów, tel. 077/410-49-10 GI97RTLMR

PEUGEOT 106, 1994 r., 1400 ccm, benz., stan bdb - 3.500 zł. Świebodzice, powiat świdnicki, tel. 0605/62-03-24 GI97PJPNW

PEUGEOT 106, 1995 r., 130 tys. km, 1000 ccm, benz., zielony met., immob., zadbany, ważne OC i przegląd - 2.600 zł. Wrocław, tel. 0794/79-46-94 GI97PTJNH

AUTO GAZ "MARZENIE"
GWARANCJA 24 MIESIĄCE
TÜV - rejestracja BRD
czynne: pn. - pt. 8.00 - 17.00
- ATRAKCYJNE CENY
- TANIE RATY OR064916
- SERWIS GW. I POGW.
Wrocław, ul. Gazowa 3 (teren gazowni)
tel. 71/333 65 99, 364 92 37, 0608 351 014
www.autogaz-marzenie.pl

PEUGEOT 106, 1996 r., 132 tys. km, 1400 ccm, benz., turkusowy, wspom. kier., airbag, stan idealny, sprowadzony - 3.400 zł + opłaty. Trzebnica, tel. 0606/77-92-47, 071/387-13-75 GI97MLMWY

PEUGEOT 106, 1999 r., 1000 ccm, benz., czarny met., po liftingu, nowy model, zarejestr., ubezpieczony - 4 990 zł lub zamienię na inny, może być uszkodzony. Jelenia Góra, tel. 0604/35-22-07, 0605/14-58-94 GI97FJN4K

PEUGEOT 106, 1999/00 r., 178 tys. km, 1500 ccm, diesel, niebieski, 3-drzwiowy, airbag - 5.000 zł + opłaty. Głogów, tel. 076/831-82-04, 0887/07-37-32 GI97RTP3N

FOTO **PEUGEOT 106**, 2001 r., 157 tys. km, 1124 ccm, benz., niebieski, 5-drzw., bez wypadku, kpl. dokumentacja, I właściciel, serwisowany, sprowadzony, ABS, c. zamek, el. otw. szyby, immobilizer, 4 pod. pow., RO, wspom. kier., stan idealny - 8.700 zł. Wrocław, tel. 0784/44-54-45, 0696/53-68-80 janusz.baczek@wp.pl II97PXHXR

PEUGEOT 106 SPORT, 2002/03 r., 78 tys. km, 1150 ccm, żółty, RO, ospoilerowany, 4 airbagi, el. szyby, el. lusterka, alufelgi, wspom. kierownicy, stan bdb, zarejestr. - 9.900 zł. Wrocław, tel. 0510/15-58-50 GI97N7ANC

PEUGEOT 107, 2006 r., 50 tys. km, 1000 ccm, grafitowy metalik, wspomaganie kier., klimatyzacja, ABS, 4 airbagi, el. szyby, oryg. RO + CD, opłacony, gotowy do rej., koszt rejestracji 245 zł - 19.400 zł. Ostrów Wielkopolski, tel. 0517/20-46-27, 0517/69-66-81 GI97R7NYC

PEUGEOT 205, 1991 r., 1000 ccm, benz., czerwony, szyberdach, I właśc., ważne OC i przegląd - 2 900 zł lub zamienię. Rawicz, tel. 0501/65-30-79 GI97HNMYJ

PEUGEOT 206, 1999 r., 1900 ccm, diesel, niebieski, 3-drzw. - 12.500 zł. Tel. 0785/63-48-18 GI97CLCJH

PEUGEOT 206, 1999 r., 160 tys. km, 1900 ccm, diesel, granatowy met., 5-drzw., wspom. kierownicy, c. zamek + pilot, el. otw. szyby, airbagi, sprow., bez wypadku - 10.500 zł + opłaty. Leszno, tel. 0663/26-99-66 GI97NJ3EE

PEUGEOT 206, 1999/00 r., 130 tys. km, 1900 ccm, diesel, ciemnozielony, 5-drzwiowy, wszystkie elektr. dodatki, ABS, stan idealny - 11.600 zł + opłaty. Żary, tel. 0502/07-37-55 GI97R7FNE

PEUGEOT 206 HATCHBACK, 2000 r., 1400 ccm, benz., wiśniowy met., kupiony w salonie, I właśc., wspom. kierownicy, c. zamek, el. szyby, immob., światła przeciwmgielne, el. lusterka, zderzaki i lusterka w kolorze nadwozia, ABS, airbag, RO z CD, zadbany, właśc. niepalący, stan bdb - 11.900 zł. Kłodzko, tel. 0609/45-10-70 GI97NLPXP

FOTO PEUGEOT 206, 2000 r., 1400 ccm, benz., srebrny, 5-drzwiowy, 5-biegowy, wspomaganie, alarm, centralny zamek, elektryczne szyby i lusterka, klimatyzacja, zarejestrowany w kraju, stan dobry, aktualny przegląd i OC - 8.900 zł. Wrocław, tel. 0791/15-15-15 www.uniwer-auto.autogielda.pl KI3741729

PEUGEOT 206, 2000/01 r., 1100 ccm, benz., niebieski met., sprowadzony, alum. felgi, 3-drzwiowy, el. szyby, wspom. kierownicy, 4 airbagi - 8.500 zł + opłaty. Sulechów, powiat zielonogórski, tel. 0605/21-46-16 GI97LWTPX

PEUGEOT 206 CC CABRIO, 2001 r., 67 tys. km, 2000 ccm, niebieski, tap. skórzana, alum. felgi, garażowany, I właśc. w kraju, stan bdb - 29.000 zł. Tel. 0608/40-58-27 GI94WFNEH

PEUGEOT 206, 2001 r., 160 tys. km, 1900 ccm, diesel, srebrny met., 3-drzwiowy, 4 airbagi, ABS, ESP, wszystkie elektr. dodatki, zadbany - 11.900 zł. Dzierżoniów, tel. 0880/21-40-59 GI97PJPNN

PEUGEOT 206, 2001 r., 58 tys. km, 1900 ccm, D, grafitowy met., 5-drzw., c. zamek, el. szyby, ABS, wspom. kierownicy, airbag, stan bdb, sprowadzony, opłacony, koszt rejestracji 245 zł - 13.500 zł. Gromadka, powiat bolesławiecki, tel. 0601/75-93-91 GI97R7N4Y

PEUGEOT 206, 2001 r., 1100 ccm, granatowy met., kupiony w salonie w kraju, kpl. dokumentacja, wspom. kierownicy, el. szyby, c. zamek - 10.200 zł, możl. raty. Krotoszyn, tel. 062/722-64-68, 0500/65-86-85 GG9WMMNX

PEUGEOT 206, 2001 r., 147 tys. km, 1400 ccm, HDI, srebrny met., 3-drzw., bez wypadku, kubełk. fotele, el. szyby, klimat., airbagi, alufelgi, halogeny, skórzana kier., RO, do opłacenia - 14.000 zł. Wrocław, tel. 0509/69-61-21, 0519/17-94-84 GI97PFN9X

PEUGEOT 206, 2002 r., 175 tys. km, 1400 ccm, HDI, srebrny met., 3-drzw., klimat., 4 airbagi, wspom. kierownicy, c. zamek, ABS, bez wypadku, el. szyby, ekonomiczny, sprow., opłacony, stan bdb - 14.900 zł. Gryfów Śląski, powiat lwówecki, tel. 075/781-12-09, 0600/43-68-45 GI944NLAK

PEUGEOT 206 XR, 2002 r., 1100 ccm, granatowy metalik, 3-drzwiowy, kupiony w kraju, bez wypadku, wspom. kierownicy, b. zadbany - 9.800 zł, możl. raty. Krotoszyn, tel. 062/722-64-68, 0500/65-86-85 GG9WMMN4

PEUGEOT 206, 2002 r., 140 tys. km, 1400 ccm, benz., niebieski, 5-drzwiowy, c. zamek, wspom. kierownicy, immob., el. szyby, ABS, RO z CD, 4 airbagi - 13.500 zł. Odolanów, powiat ostrowski, tel. 062/733-29-20, 0501/36-87-84 GI97N74MC

PEUGEOT 206, 2002 r., 71 tys. km, 1600 ccm, benz., 110 KM, 4-drzw., zarejestr. - 13 900 zł. Szprotawa, powiat żagański, tel. 0888/02-09-27 GI97RTRW4

PEUGEOT 206, 2002/03 r., 1900 ccm, turbo D, biały, c. zamek + pilot, ABS, wspom. kierownicy, sensor deszczu, 4 airbagi, RO z CD, w kraju od 10 dni - 10.000 zł. Gromadka, powiat bolesławiecki, tel. 0669/36-19-76 GI97PFM39

PEUGEOT 206 hatchback, 2002/03 r., 170 tys. km, 1400 ccm, HDI, czarny met., 5-drzw., sprow., zarejestr., el. otw. szyby, ABS, wspom. kierownicy, c. zamek + pilot, podgrz. fotele, ESP, stan techn. i wizualny idealny - 14.700 zł. Paczków, powiat nyski, tel. 0692/04-27-91 GI97LWC4R

FOTO PEUGEOT 206, 2003 r., 1100 ccm, benzyna, granatowy metalik, od roku w kraju, 5-drzwiowy, serwisowany, c. zamek, klimatyzacja, el. szyby, 2 poduszki pow., ABS, stan b. dobry - 17.200 zł. Ząbkowice Śląskie, tel. 074/815-40-17, 0602/63-11-73 www.combi.autogielda.pl auto.komis.combi@neostrada.pl KI0943939

FOTO PEUGEOT 206, 2003 r., 1400 ccm, HDI, niebieski, kupiony w salonie, I właśc., serwisowany, bez wypadku, 3-drzwiowy, wspomaganie kier., 2 airbagi, RO, I rej. w 12.2003 r., stan bdb - 17.200 zł lub zamienię na tańszy. Ząbkowice Śląskie, tel. 074/815-40-17, 0602/63-11-73 www.combi.autogielda.pl auto.komis.combi@neostrada.pl KI0710489

PEUGEOT 206, 2004 r., 75 tys. km, 1100 ccm, srebrny met., 4 airbagi, RO, ABS, wspom. kierownicy, welurowa tap., tylne szyby uchylane, c. zamek, garażowany, I właśc., stan bdb - 17.300 zł. Kłodzko, tel. 0888/33-13-10 GI97JXEC9

PEUGEOT 206 XR, 2004 r., 1100 ccm, benz., inst. gaz., czerwony, I właśc., serwisowany, kpl. dokumentacja, właśc. niepalący, inst. gaz. z sekwencyjnym wtryskiem - 13.900 zł, możliwe raty lub zamienię. Krotoszyn, tel. 062/722-64-68, 0500/65-86-85 GG9WMMMM

PEUGEOT 206, 2004 r., 1100 ccm, benz., inst. gaz., czerwony, 3-drzw., wspom. kierownicy, airbag, el. reg. reflektory, immob., bez wypadku, z salonu, ks. serwisowa, stan bdb, zadbane wnętrze, karta pojazdu, I właśc. - 13.500 zł. Wrocław, tel. 0608/84-46-03, 071/330-19-29 GI97LH9CC

PEUGEOT 206, 2005 r., 1400 ccm, HDI, morski met., panoramiczny dach, klimatronic, 6 airbagów, el. otw. szyby, c. zamek, wspom. kierownicy, immob., komputer, welurowa tap., kierownica wielofunkcyjna, światła przeciwmgielne, RO z CD, stan techn. i wizualny wzorowy, kpl. kluczy, ks. serwisowa - 23.000 zł. Gniezno, tel. 0603/74-54-02 GI97LXHM3

FOTO **PEUGEOT 206**, 2005 r., 140 tys. km, 1400 ccm, HDI, biały, 3-drzw., bez wypadku, garażowany, kierowca niepalący, kpl. dokumentacja, sprowadzony, ABS, alarm, c. zamek z pilotem, el. otw. szyby (2), immobilizer, 4 pod. pow., reg. kierownica, RO z CD, tap welurowa, wspom. kier. - 13.500 zł do negocjacji. Gromadka, powiat bolesławiecki, tel. 0669/34-29-66, 0603/08-32-25 metan5@op.pl II97PPFTT

PEUGEOT 206, 2006 r., 60 tys. km, 1400 ccm, HDI, niebieski met., 2 airbagi, c. zamek, RO z CD Sony, z salonu w kraju, ks. serwisowa, nie wymaga wkładu finans., ważne OC - 23.500 zł. Domaniów, powiat oławski, tel. 0691/56-50-83 GI97NEWJY

PEUGEOT 206, 2006 r., 1400 ccm, HDI, czerwony, 3-drzw., ABS, wspom. kierownicy, c. zamek, el. szyby, kupiony w salonie w kraju - 17.400 zł. Krotoszyn, tel. 062/722-64-68, 0500/65-86-85 GI9739FHK

PEUGEOT 206, 2007 r., 23 tys. km, 1400 ccm, HDI, grafitowy met., 5-drzwiowy, klimat., alufelgi, zarejestr., ważne OC - 23.900 zł lub zam. na VW Polo. Kobyla Góra, powiat ostrzeszowski, tel. 0500/26-37-52 GI97ERXRC

PEUGEOT 207, 2006 r., 18 tys. km, 1600 ccm, HDI 110 KM, srebrny, ABS, wspom. kier., el. otw. szyby (4), el. reg. lusterka, klimatronic 2-stref., tempomat, RO z CD ze ster. przy kier., alum. felgi, komputer pokładowy, sprow. z Francji, w kraju od 7 mies. - 30.900 zł. Trzebnica, tel. 0502/50-39-63 GI97PTERW

PEUGEOT 207, 2007 r., 2 tys. km, 1400 ccm, HDI, niebieski met., 4-drzw., 4 airbagi, ABS, c. zamek, el. otw. szyby, el. reg. lusterka, wspom. kierownicy, klimat., alum. felgi, immob., alarm, RO z CD, szklany dach, komputer, opłacony - 28.300 zł. Koźmin Wielkopolski, powiat krotoszyński, tel. 062/721-91-46, 0500/16-82-80, 0500/16-82-81 GI97NMF4M

PEUGEOT 207, 2007 r., 1400 ccm, HDI, niebieski, 5-drzw., klimat., wspom. kierownicy, c. zamek, ABS, 6 airbagów, zarejestr., ubezpieczony - 24.000 zł lub zamienię. Łąkociny, powiat ostrowski, tel. 0602/39-45-78, 062/734-84-69 GI97K9ECA

PEUGEOT 207, 2007 r., 8 tys. km, 1400 ccm, benz. 75 KM, szary met., ABS, el. szyby, c. zamek, 4 airbagi, wspom. kierownicy, immob., I rejestracja w 2008 r. - 30.900 zł. Syców, powiat oleśnicki, tel. 062/785-94-95, 0795/53-61-24 GI94XR94A

PEUGEOT 207, 2008 r., 7 tys. km, 1600 ccm, HDI, czerwony, 3-drzw., 6 airbagów, ABS, c. zamek, el. otw. szyby, el. reg. lusterka, wspom. kierownicy, klimat., immob., alarm, RO z CD, halogeny, komputer, opłacony - 28.900 zł. Koźmin Wielkopolski, powiat krotoszyński, tel. 052/721-91-46, 0500/16-82-80, 0500/16-82-81 GI97NMF4H

PEUGEOT 207 JUNIOR, 2008 r., 9 tys. km, 1400 ccm, wtrysk 75 KM, czerwony, I właśc. w kraju, 4 airbagi, c. zamek, ABS, wspom. kierownicy, el. otw. szyby, el. reg. lusterka - 32.800 zł. Opole, tel. 077/441-15-55, 0600/01-23-90 GI97HNH9H

PEUGEOT 207, 2008 r., 12 tys. km, 1600 ccm, HDI, srebrny, 5-drzw., sprowadzony, ABS, c. zamek, el. otw. szyby, el. reg. lusterka, immobilizer, klimatronic, 6 pod. pow., RO, tap welurowa, wspom. kier., opłacony, przygotowany do rejestracji - 37.500 zł. Świdnica, tel. 0502/07-82-20, 0502/07-82-21 doma220@wp.pl II97PFKEP

PEUGEOT 306, 1993 r., 1900 ccm, diesel, szary met., 5-drzw., wspom. kier. - 3.500 zł. Wrocław, tel. 0796/96-93-96 GI97MANWK

PEUGEOT 306 hatchback, 1994 r., 1400 ccm, benz., inst. gaz., złoty met., el. szyby, c. zamek, ważne OC i przegląd, stan bdb, 5-drzwiowy - 4.300 zł. Sława, powiat wschowski, tel. 0693/99-27-10 GI97MLJ7H

PEUGEOT 306 SEDAN, 1994 r., 175 tys. km, 1400 ccm, benz., ciemnozielony, el. otw. szyby, wspom. kier., c. zamek, sprowadzony - 2.700 zł + opłaty. Trzebnica, tel. 0606/77-92-47, 071/387-13-75 GI97MLMY9

PEUGEOT 306 hatchback, 1995 r., 149 tys. km, 1400 ccm, benz., perłowozielony met., 5-drzwiowy, szyberdach, welurowa tap., wspom. kierownicy, immob., RO, I właśc., oryg. lakier, ks. serwisowa, zadbany, nowe opony, stan idealny - 1.999 zł. Bolesławiec, tel. 0791/23-92-64 GI97PLXLW

PEUGEOT 306 hatchback, 1995 r., 1400 ccm, benz., grafitowy met., wspom. kierownicy, c. zamek, airbag, el. szyby, szyberdach, ABS, stan bdb - 2.900 zł + opłaty. Żary, tel. 0889/99-38-84 GI97N7F7N

PEUGEOT 306 CABRIO, 1998 r., 146 tys. km, 2000 ccm, 16V, 136 KM, granatowy met., I właśc., w kraju od 7 mies., skórzana tap., el. lusterka, dach i 4 szyby, alufelgi, ABS, ASR, 2 airbagi, zderzaki i lust. w kol. nadwozia, zadbany, zarejestr., atrakc. wygląd, podgrz. fotele, stan bdb - 11.400 zł lub zamienię. Kłodzko, tel. 074/868-45-51, 0603/74-62-58 GI97CET9N

PEUGEOT 306 SEDAN, 1999 r., 103 tys. km, 1900 ccm, diesel, biały, lekko otarta lewa strona, zarejestr., ubezpieczony, ABS, techn. sprawny, po wymianie pasków, oleju, płynów, klimat., 2 airbagi, el. szyby, RO, welurowa tap., c. zamek - 6 000 zł. Oława, tel. 0609/96-77-88, 0790/39-26-26 GI97PFLLX

PEUGEOT 306, 1999/00 r., 1600 ccm, benz., granatowy, z salonu w kraju, bez wypadku, garażowany, wspom. kierownicy, el. szyby, c. zamek, alarm + pilot, RO, klimat., welurowa tap., stan idealny, ważne OC i przegląd - 7.400 zł lub zamienię. Ząbkowice Śląskie, tel. 0693/34-57-77 GI97KWF37

PEUGEOT 306 KOMBI, 2000 r., 1900 ccm, diesel, zielony met., kupiony w salonie, I właśc., klimat., c. zamek, wspom. kierownicy, alarm, 2 airbagi, RO, hak, przegląd do 11.2010 r., zadbany - 10.700 zł lub zamienię. Kłodzko, tel. 0609/45-10-70 GG9HYJ9R

● PEUGEOT 306 KOMBI, 2000 r., 180 tys. km, 1800 ccm, 16V, srebrny met., 115 KM, radio, ABS, wspom. kierownicy, c. zamek + pilot, el. szyby, el. lusterka, klimat., 4 airbagi, alufelgi, relingi dach., roleta bag., lekko uszkodzony, techn. sprawny, do wymiany prawy błotnik, lampa i zderzak, chłodnice nieuszkodzone, sprowadzony - 6.500 zł. Turek, tel. 0601/07-80-86 L01254509

PEUGEOT 306 CABRIO, 2000/01 r., 1600 ccm, benz., szary met., pełne wyposaż., do poprawek - 10.900 zł. Oleśnica, tel. 071/793-35-09, 0601/41-23-29 GI97NTYT4

PEUGEOT 307, 2001 r., 2000 ccm, HDI, klimat., pełne wyposaż. elektr., zarejestr. - 18.700 zł. Jutrosin, powiat rawicki, tel. 0667/42-47-06 GI97RTKLP

PEUGEOT 307 hatchback, 2001 r., 237 tys. km, 2000 ccm, HDI, złoty, 6 airbagów, el. szyby, el. lusterka, c. zamek, klimat., hak, opłacone tłumaczenia, zrobione opłaty celno-skarbowe - 14.000 zł. Lubin, tel. 0607/23-03-33, 0785/13-10-84 GI97PXJJT

PEUGEOT 307 HATCHBACK, 2001 r., 134 tys. km, 2000 ccm, HDI, biały, 6 airbagów, wspom. kierownicy, c. zamek, ABS, RO z CD ster. przy kierownicy, klimat., w kraju od 2 lat, ważne OC i przegląd, stan bdb - 14.800 zł. Lubin, tel. 0664/48-67-39, 076/840-85-80 GI97PXJFT

PEUGEOT 307, 2001 r., 68 tys. km, 1600 ccm, 16V, benz., czerwony, 5-drzw., klimat., el. otw. szyby, el. reg. lusterka, wspom. kierownicy, c. zamek, 6 airbagów, sprow. - 14.000 zł + opłaty. Łąkociny, powiat ostrowski, tel. 0602/39-45-78, 062/734-84-69 GI97FPLML

PEUGEOT 307 hatchback, 2001 r., 149 tys. km, 2000 ccm, HDI 90 KM, ABS, el. otw. szyby, klimat., c. zamek, 4 airbagi, RO z CD, wspom. kierownicy, immob. - 20.900 zł. Syców, powiat oleśnicki, tel. 062/785-94-95, 0795/53-61-24 GI97FPKX4

PEUGEOT 307, 2001/02 r., 218 tys. km, 2000 ccm, HDI, 90 KM, srebrny met., wersja limitowana, 5-drzw., wspom. kierownicy, 8 airbagów, ABS, ASP, klimatronic, el. szyby, el. lusterka, 3 podłokietniki, welurowa tap., sensor zmierzchu, drewn. wykończenia, nowe opony zimowe, sprow. z Francji od I właśc., oryg. przebieg, kpl. dokum. - 17.400 zł. Syców, powiat oleśnicki, tel. 0725/92-06-77, 0609/97-33-55 GI97NL79A

FOTO PEUGEOT 307 KOMBI, 2002 r., 128 tys. km, 1997 ccm, HDI 110 KM, niebieski metalik, 4-drzw., bez wypadku, sprowadzony, zarejestr., ABS, alarm, alum. felgi, c. zamek, el. otw. szyby, el. reg. lusterka, ESP, immobilizer, klimatyzacja, komputer pokł., pod. pow., reg. kierownica, RO, tap. welurowa, wspom. kier., po opłatach celnych - 19.400 zł. Jawor, tel. 0661/93-68-88, 0661/74-68-88 autojawor@vp.pl KI3289389

PEUGEOT 307, 2002 r., 1400 ccm, HDI, śliwkowy met., 5-drzw., 6 airbagów, wspom. kierownicy, c. zamek, ABS, RO z CD, po wszystkich opłatach - 15.000 zł. Łąkociny, powiat ostrowski, tel. 0602/39-45-78, 062/734-84-69 GI97NW3LA

PEUGEOT 307, 2002 r., 112 tys. km, 1600 ccm, 16V, zielony met., 5-drzwiowy, 6 airbagów, stan bdb - 13.900 zł. Wałbrzych, tel. 0790/81-41-15 GI97KWKMM

PEUGEOT 307 CABRIO, 2003 r., 48 tys. km, 2000 ccm, benz., srebrny met., klimat., skórzana tap., pełne wyposaż. elektr., el. szyberdach, sprow., ks. serwisowa, zarejestr. - 33.800 zł. Leszno, tel. 0663/26-99-66 GI97HFF7P

FOTO **PEUGEOT 307** KOMBI, 2003 r., 144 tys. km, 1986 ccm, HDI, niebieski, 5-drzw., bez wypadku, kpl. dokumentacja, I właściciel, serwisowany, sprowadzony, ABS, c. zamek, el. otw. szyby, ESP, immobilizer, klimatyzacja, komputer pokł., 6 pod. pow., reg. kierownica, RO, tap. welurowa, wspom. kier., superstan techn. i wizualny - 20.500 zł. Miłoszyce, powiat oławski, tel. 071/318-48-64, 0668/48-36-81 II97PCC7P

PEUGEOT 307, 2003 r., 136 tys. km, 2000 ccm, HDI, czarny met., sprow., klimatronic, komputer pokładowy, alufelgi, pełne wyposaż. elektr. - 18.000 zł. Syców, powiat oleśnicki, tel. 0509/47-16-23 GI97R3JEN

FOTO **PEUGEOT 307** KOMBI, 2003 r., 191 tys. km, 1398 ccm, HDI, biały, I rej. w kwietniu 2004 r., wspomaganie kier., centralny zamek, el. szyby i lusterka, klimatyzacja, immob., 2 poduszki powietrzne, bezwypadkowy, komputer, opony zimowe i letnie, zużycie paliwa 5 l/100 km, zarejestr. w kraju - 21.900 zł lub zamienię. Wałbrzych, tel. 0692/01-80-70 II97R7RAL

PEUGEOT 307, 2003 r., 2000 ccm, HDI, klimatronic, 4 airbagi, wszystkie elektr. dodatki, alufelgi, komputer, halogeny, ABS, RO z CD, serwis. w ASO, stan idealny - 22.500 zł. Wołczyn, powiat kluczborski, tel. 077/414-52-80, 0663/45-13-97 GI97NPF3H

PEUGEOT 307 KOMBI, 2003 r., 120 tys. km, 1400 ccm, HDI, 2 airbagi, el. szyby, klimat., c. zamek, wspom. kierownicy, ciemne szyby, relingi dach., reg. kierownica, z salonu w kraju, bez wypadku, serwisowany, nowy rozrząd i filtry, stan bdb - 19.900 zł. Ząbkowice Śląskie, tel. 0667/18-19-97 GI94HNHN7

PEUGEOT 307, 2003/04 r., 124 tys. km, 2000 ccm, HDI, wiśniowy met., 5-drzw., karta pojazdu, wspom. kierownicy, c. zamek, klimat., ABS, ASR, el. szyby, welurowa tap., 6 airbagów, zderzaki i lust. w kol. nadwozia, alarm, zadbany, oszczędny, stan bdb, zarejestr. - 23 000 zł lub zamienię. Kłodzko, tel. 074/868-45-51, 0603/74-62-58 GG94HKLL4

PEUGEOT 307 CABRIO, 2004 r., 40 tys. km, 2000 ccm, benz., niebieski met., sprow. z Niemiec, skórzana tap. (brązowa), pełne wyposaż. - 35.000 zł. Ziębice, powiat ząbkowicki, tel. 0503/15-15-19 GI97PFLLE

PEUGEOT 307, 2005 r., 96 tys. km, 1400 ccm, HDI, czarny, 5-drzw., 4 airbagi, ABS, c. zamek, el. otw. szyby, el. reg. lusterka, wspom. kierownicy, alarm, RM, komputer, RO z CD, klimat., ks. serwisowa, opłacony - 22.500 zł. Koźmin Wielkopolski, powiat krotoszyński, tel. 062/721-91-46, 0500/16-82-80, 0500/16-82-81 GI97NMF4T

FOTO PEUGEOT 307 KOMBI, 2005 r., 137 tys. km, 1560 ccm, diesel, niebieski metalik, 5-drzw., ABS, alum. felgi, c. zamek, el. otw. szyby (4), el. reg. lusterka, ESP, immobilizer, klimatronic, komputer pokł., 6 pod. pow., RO z CD, tap. welurowa, tempomat, wspom. kier. - 25.900 zł. Legnica, tel. 0606/38-41-82 KI3547059

PEUGEOT 307, 2005 r., 85 tys. km, 1600 ccm, benz., srebrny met., ABS, 4 airbagi, klimat., c. zamek, el. szyby, sensor deszczu, tempomat, komputer, RO ster. przy kierownicy, el. lusterka, 5-drzwiowy, stan bdb - 20.000 zł. Rawicz, tel. 0608/31-94-76 GI97P44KW

PEUGEOT 307 SW KOMBI, 2005 r., 160 tys. km, 2000 ccm, HDI, szaro-złoty met., stan bdb, ks. serwisowa, dach Solar, 6 airbagów, zest. głośnomówiący Nokia, tempomat, RO ze ster. przy kier., ABS, c. zamek, pełne wyposaż. elektr., hak, alum. felgi, kubełk. fotele, podłokietniki - 28.900 zł. Trzebnica, tel. 0502/42-49-92 GI97MJ3JR

FOTO PEUGEOT 307 KOMBI, 2005/06 r., 120 tys. km, 1600 ccm, HDI 110 KM, perłowoniebieski met., nowy model, bez wypadku, kierowca niepalący, kpl. dokumentacja, I właściciel, serwisowany, sprowadzony, zarejestr., ABS, c. zamek, el. otw. szyby (4), el. reg. lusterka, ESP, immobilizer, klimatyzacja 2-stref., komputer pokł., RO - 28.800 zł, raty, zamiana. Legnickie Pole k. Legnicy, tel. 0605/28-37-83, 076/858-20-02 romanprokopczak@wp.pl KI3631969

PEUGEOT 307 hatchback, 2006 r., 75 tys. km, 1400 ccm, 16V, bordowy met., ks. serwisowa, kpl. dokumentacja, klimat., 4 airbagi, el. szyby, zadbane wnętrze, RO + CD, sprow., opłacony, stan idealny - 26.800 zł możl. raty lub zamienię. Paczków, powiat nyski, tel. 0692/43-97-81, 0604/98-10-16 GI97PJNHM

PEUGEOT 307 hatchback VAN, 2007/08 r., 138 tys. km, 1600 ccm, HDI, 110 KM, biały, sprow. z Francji, 6 airbagów, klimat., c. zamek, el. szyby, 5-drzwiowy, ABS, RO z CD ze ster. przy kier., tempomat, stan idealny, serwisowany, faktura VAT, ks. serwisowa - 29.200 zł. Wrocław, tel. 0606/35-63-57, 0606/70-16-20 GI97RTNYC

FOTO PEUGEOT 307 KOMBI, 2008 r., 19 tys. km, 1600 ccm, benz., grafitowy, 5-drzw., bez wypadku, na gwarancji, kierowca niepalący, kpl. dokumentacja, kupiony w kraju, I właściciel, serwisowany, zarejestr., ABS, alarm, alufelgi, c. zamek, el. otw. szyby, el. reg. lusterka, ESP, immobilizer, klimatyzacja, komputer pokł., RO z CD - 37.900 zł możliwy kredyt lub leasing. Kiełczów, tel. 071/399-16-53, 0792/00-45-12 euroauto@aol.pl KI3606389

PEUGEOT 308 hatchback, 2007 r., 37 tys. km, 1600 ccm, turbo E, srebrny, 5-drzwiowy - 30.500 zł. Lwówek Śląski, tel. 0791/06-82-01 GI97RERTA

FOTO **PEUGEOT 308**, 2008 r., 15 tys. km, 1600 ccm, HDI 110 KM, srebrny metalik, 4-drzwiowy, ABS, el. szyby, el. lusterka, c. zamek, 6 airbagów, wspom. kier., RO z CD + MP3, immobilizer, komputer, tempomat, halogeny, kierownica wielofunkcyjna, klimat. 2-strefowa, skórzana kierownica, zadbany, stan bdb, zarejestrowany - 48.500 zł. Chojnów, powiat legnicki, tel. 0504/11-13-26 II97PTHCT

FOTO PEUGEOT 308 PREMIUM, 2008 r., 10 tys. km, 1600 ccm, HDI, 110 KM, perłowografitowy met., 5-drzw., sprowadzony, ABS, c. zamek, el. otw. szyby, el. reg. lusterka, immobilizer, klimatyzacja, komputer pokł., pod. pow., reg. kierownica, RO + CD, wspom. kier. - 53.900 zł. Wrocław, tel. 0601/56-40-04, 071/725-55-67, 075/730-13-65 www.auto-linie.autogielda.pl KI2010529

FOTO PEUGEOT 308 SW PREMIUM, 2009 r., 10 tys. km, 1600 ccm, perłowozłoty metalik, 5-drzw., kpl. dokumentacja, sprowadzony, ABS, c. zamek, el. otw. szyby, el. reg. lusterka, immobilizer, klimatyzacja, komputer pokł., pod. pow., reg. kierownica, RO z CD, tempomat, wspom. kier. - 56.900 zł. Wrocław, tel. 0601/56-40-04, 071/725-55-67, 075/730-13-65 www.auto-linie.autogielda.pl KI3307029

PEUGEOT 405 KOMBI, 1990 r., 1900 ccm, diesel, ważne OC i przegląd - 1 900 zł. Wrocław, tel. 0889/47-85-41 GI97F7EWW

PEUGEOT 405, 1992 r., 1900 ccm, diesel, el. szyby, c. zamek, wspom. kierownicy, kpl. kół zim., dużo części - 1.700 zł. Nysa, tel. 0886/29-73-81 GI97RTM9P

PEUGEOT 405, 1993 r., 1600 ccm, benz., inst. gaz., ciemny met., alufelgi, ważne OC i przegląd, stan db - 1.450 zł. Jelenia Góra, tel. 0727/22-79-17 GI97NENL7

PEUGEOT 405 SEDAN, 1994 r., 1900 ccm, diesel, szary metalik, wspom. kier., c. zamek, alarm, zużycie paliwa 5.5 l/100 km - 3.000 zł do negocjacji. Ścinawa, powiat lubiński, tel. 0609/98-14-91 GI97P9CY9

PEUGEOT 405 KOMBI, 1995 r., 1800 ccm, TDI, złoty met., c. zamek, ABS, el. szyby, el. lusterka, roleta, relingi dach., zarejestr., oszczędny, stan bdb - 4.500 zł. Kłodzko, tel. 074/868-45-51, 0603/74-62-58 GI97PLXXM

PEUGEOT 405, 1995 r., 1800 ccm, benz., srebrny met., welurowa tap., el. szyby, wspom. kierownicy, c. zamek, alarm + pilot, nowy akumulator i koła zimowe, RO, OC do 11.2010 r., zadbany - 1.500 zł lub zamienię. Ząbkowice Śląskie, tel. 0663/20-39-20 GI97MLMCY

OR091461
JAKART
AUTO GAZ Ryszard Tadeuszczak od 1993 r.
MONTAŻ
SERWIS 071/359-58-58
0-601-74-56-32
www.jakart.pl
W-w, ul. Długa 11/13 (teren PREMO)
SPAWANIE PLASTIKÓW
KLIMATYZACJA
Poniedziałek - piątek 7.00-18.00

PEUGEOT 406, 1996 r., 1600 ccm, benz., granatowy, II właśc., z salonu, alufelgi, nowe opony, 2 airbagi, wspom. kierownicy, ABS, c. zamek, ważne OC i przegląd, el. szyby, listwy boczne, nowe amortyzatory, zadbany - 5 650 zł lub zamienię. Mąkolno, powiat ząbkowicki, tel. 0607/33-55-25 GI97NW43E

PEUGEOT 406, 1996 r., srebrny met., wspom. kierownicy, ABS, c. zamek, el. szyby, stan idealny, zarejestr. - 7.900 zł. Źródła, powiat średzki, tel. 0668/19-75-53 GI97CY7JW

PEUGEOT 406, 1997 r., 1800 ccm, benz., wiśniowy met., klimat., ABS, airbag, c. zamek + pilot, welurowa tap., dziel. tylna kanapa, RO ze ster. przy kier., podłokietnik, bez wypadku, sprow., zadbany - 6 900 zł. Leszno, tel. 0609/62-21-00, 0501/31-73-39 GI9MMAYJ

PEUGEOT 406 SEDAN, 1997 r., 1600 ccm, granatowy met., bez wypadku, nowe opony, alufelgi, wspom. kierownicy, c. zamek, listwy boczne, nadkola, RO, nowe amortyzatory, el. szyby, aktualny przegląd i OC, nowe oleje, płyny, klocki ham., stan bdb - 6.300 zł lub zamienię. Mąkolno, powiat ząbkowicki, tel. 0607/33-55-15 GI94X3WAH

PEUGEOT 406 SEDAN, 1997 r., 201 tys. km, 1900 ccm, turbo D, zielony met., el. szyby, airbag, c. zamek, welurowa tap., po wymianie przednich tarcz i klocków ham., amortyzatorów tylnych, oleju, filtra oleju i filtra pow., opony zimowe - 9.000 zł. Mieroszów, powiat wałbrzyski, tel. 0509/65-00-94, 0509/65-00-96 GI97PJPT7

PEUGEOT 406 KOMBI, 1997 r., 2000 ccm, benz., inst. gaz., bordowy met., inst. gaz. z sekwencyjnym wtryskiem, klimat., el. otw. szyby, roleta bag., relingi dach., welurowa tap., podgrz. fotele, homolog. na ciężarowy - 7.200 zł. Opole, tel. 0503/10-31-15 GI97L9RRC

PEUGEOT 406, 1997 r., 147 tys. km, 2000 ccm, srebrny, klimat., ABS, el. szyby, c. zamek, wspom. kierownicy, stan idealny, kpl. dokumentacja - 7.200 zł + opłaty. Piotrowice, powiat jaworski, tel. 0721/02-51-52, 0698/13-57-94 GI97P9CCC

PEUGEOT 406 KOMBI, 1997 r., 1900 ccm, turbo D, biały, 7-osobowy, ważne OC i przegląd, wspom. i reg. kierownicy, hak, el. szyby, c. zamek, alarm, RO, airbag - 7.400 zł. Wykroty, powiat bolesławiecki, tel. 0784/01-73-82 GI97PLXHP

PEUGEOT 406, 1997 r., 1800 ccm, benz., 16V, szary met., alufelgi, podgrz. fotele, wspom. kierownicy, reg. kierownica, el. szyby, airbag, RO z MP3, stan bdb - 6.700 zł. Ząbkowice Śląskie, tel. 0787/85-03-85 GI97PTH3P

PEUGEOT 406 SEDAN, 1998 r., 169 tys. km, 1800 ccm, benz., 16V, zielony met., 2 airbagi, ABS, wspom. kierownicy, c. zamek, el. szyby, szyberdach, halogeny, welurowa tap., sprow., opłacony, stan bdb - 9.900 zł. Gryfów Śląski, tel. 075/781-12-09, 0600/43-68-45 GG9WMMHL

PEUGEOT 406 KOMBI, 1998 r., 1800 ccm, 16V + inst. gaz., granatowy met., c. zamek + pilot, airbag, wspom. kierownicy, el. szyby, welurowa tap., klimat., relingi dach., zarejestr. - 8.900 zł. Leszno, tel. 0508/37-47-05 GI97NL9NM

FOTO PEUGEOT 406 KOMBI, 1998 r., 190 tys. km, 1900 ccm, diesel, biały, 5-drzw., 7-osobowy, I właściciel, ABS, el. szyby, el. lusterka, klimatyzacja, centralny zamek, poduszka powietrzna, radio / CD, wspomaganie kierownicy, immob., welurowa tapicerka, światła przeciwmgielne - 9.900 zł, możliwe raty. Wojcieszów, tel. 0605/62-70-21 www.rsbus.autogielda.pl KI3383519

PEUGEOT 406, 2000 r., 1800 ccm, benz., inst. gaz., inst. gaz. z sekwencyjnym wtryskiem, klimat., 4 airbagi, ABS, wspom. kierownicy, oryg. RO, zarejestr., ubezpieczony, po liftingu - 10.200 zł. Jelcz-Laskowice, powiat oławski, tel. 0500/89-23-03 GI97PM3WR

PEUGEOT 406 SEDAN, 2000 r., 2000 ccm, HDI, srebrny met., wspom. kierownicy, ABS, klimatronic, c. zamek, el. szyby, el. lusterka, komputer pokładowy, RO Peugeot, 2 airbagi, drewn. wykończenia, welurowa tap., zadbany, zarejestr. w kraju - 15.200 zł do uzgodnienia lub zamienię. Kłodzko, tel. 0609/45-10-70 GI9R4MRK

PEUGEOT 406 SEDAN, 2000 r., 95 tys. km, 1800 ccm, benz., garażowany, hak, RO, serwisowany, stan bdb, klimat. - 14.500 zł. Zaborów, powiat lubiński, tel. 076/843-59-42, 0604/19-12-28 GI97JHCER

PEUGEOT 406 KOMBI, 2001 r., 190 tys. km, 2000 ccm, HDI, srebrny, zarejestr., 4 airbagi, wspom. kierownicy, klimat., ABS, relingi, tempomat, el. szyby, el. lusterka, alufelgi, stan bdb - 10.700 zł. Lubin, tel. 0660/31-37-47 GI97MAT3E

PEUGEOT 406 SEDAN, 2001/02 r., 97 tys. km, 2000 ccm, HDI, srebrny met., klimat., ABS, komputer, c. zamek + pilot, wspom. kierownicy, el. szyby, el. lusterka, sensor deszczu, serwisowany, sprow., przygotowany do rejestr. - 13.000 zł. Gromadka, powiat bolesławiecki, tel. 0669/36-19-76, 0693/68-89-70 GG977WPEJ

PEUGEOT 406, 2002 r., 124 tys. km, HDI, 110 KM, z salonu w Polsce - 25.000 zł. Iłowa, powiat żagański, tel. 0601/31-31-03 GI97R7L99

PEUGEOT 406, 2003 r., 1800 ccm, benz., ABS, c. zamek, immob., klimat., nawigacja, wspom. kierownicy, sprow. z Francji - 14.800 zł + opłaty. Szczawno-Zdrój, powiat wałbrzyski, tel. 0696/41-09-22 GI979NFML

PEUGEOT 407, 2004 r., 2000 ccm, HDI, 136 KM, 8 airbagów, ABS, ESP, klimatronic 2-stref., 4 el. szyby, el. składane lusterka, komputer, czujnik ciśnienia w oponach, parktronic, sensor deszczu i zmierzchu, półskórzana tap., el. reg. fotele, RO z CD ze ster. przy kier., ks. serwisowa, 6-bieg. - 29.500 zł. Złoty Stok, powiat ząbkowicki, tel. 0888/59-86-85 GI97NM3XN

PEUGEOT 407 SEDAN, 2004/05 r., 115 tys. km, 2000 ccm, HDI, srebrny, klimatronic, alufelgi, ks. serwisowa, bez wypadku - 35.900 zł. Ziębice, powiat ząbkowicki, tel. 0792/34-36-32 GI97JMJCX

FOTO **PEUGEOT 407** SW, 2005 r., 149 tys. km, 1560 ccm, HDI, grafitowy met., ks. serwisowa, bez wypadku, szklany dach, ESP, ABS, alufelgi 16", c. zamek z pilotem, el. otw. szyby (4), el. reg. i składane lusterka, immobilizer, klimatyzacja dwustrefowa, tempomat, el. reg. fotele, klimat. schowek, parktronic, komputer pokładowy - 34.800 zł do uzgodnienia. Bolesławiec, tel. 0502/25-80-35 II97P9CXX

PEUGEOT 407 SW, 2005 r., 103 tys. km, 2000 ccm, 136 KM, HDI, srebrny met., 5-drzw., 6 airbagów, ABS, c. zamek, el. otw. szyby, el. reg. lusterka, wspom. kierownicy, klimatronic, welurowa tap., nawigacja, sensor deszczu, tempomat, panoramiczny dach, po opłatach celno-skarbowych, alum. felgi, immob., alarm, szyberdach, RO z CD - 33.900 zł. Koźmin Wielkopolski, powiat krotoszyński, tel. 062/721-91-46, 0500/16-82-80, 0500/16-82-81 GI97PXEWW

PEUGEOT 407 KOMBI, 2005 r., 180 tys. km, 2000 ccm, HDI, bordowy met., bez wypadku, I właśc., w kraju od roku, ABS, ESP, 8 airbagów, el. lusterka, el. szyby, sensor deszczu i zmierzchu, dach Solar, RO z CD, komputer, nawigacja, relingi dach., klimatronic 2-stref - 33.900 zł. Krośnice, powiat milicki, tel. 0695/62-21-68 GI97E4AFF

PEUGEOT 407, 2005 r., 157 tys. km, 2000 ccm, HDI 136 KM, niebieski met., wspom. kierownicy, ABS, ESP, parktronic, tempomat, komputer, pełne wyposaż. elektr., sensor deszczu, klimatronic, 6 airbagów, halogeny - 37.900 zł. Syców, powiat oleśnicki, tel. 062/785-94-95, 0795/53-61-24 GI94FWTW4

PEUGEOT 407 KOMBI, 2005 r., 170 tys. km, 2000 ccm, 16V, HDI, srebrny, duża nawigacja, sensor deszczu i zmierzchu, pełne wyposaż. elektr., dach Solar, alufelgi 17", klimatronic, Tiptronic oryg., telefon, zest. głośnomówiący, bez wypadku, w kraju od 7 mies., zarejestr., stan bdb, tempomat, halogeny, nowe filtry, klocki, olej - 36 500 zł. Świdnica, tel. 0697/77-37-67 GI97KWE3M

PEUGEOT 407 KOMBI, 2005 r., 170 tys. km, 2000 ccm, 16V, HDI, srebrny, duża nawigacja, sensor deszczu i zmierzchu, pełne wyposaż. elektr., dach Solar, alufelgi 17", klimatronic, Tiptronic oryg., telefon, zest. głośnomówiący, bez wypadku, w kraju od 7 mies., zarejestr., stan bdb, tempomat, halogeny, nowe filtry, klocki, olej - 36.500 zł. Świdnica, tel. 0663/75-23-37, 0697/77-37-67 GI97KWE3M

PEUGEOT 407 KOMBI, 2005 r., 140 tys. km, 2000 ccm, HDI, chabrowy met., automatic, nawigacja, ksenony, pełne wyposaż. elektr., szklany dach, skórzana tap., sprow., zarejestr. - 42.900 zł. Ziębice, powiat ząbkowicki, tel. 0792/34-36-32 GI97H3T7H

PEUGEOT 407, 2005 r., 92 tys. km, 1600 ccm, HDI, czarny, pełne wyposaż. oprócz skórzanej tap. i alarmu - 37.500 zł. Jelcz-Laskowice, tel. 0504/79-03-24

PEUGEOT 407 SW, 2006 r., 160 tys. km, 1600 ccm, TDCi 110 KM, srebrny met., zarejestr., oryg. lakier, klimatronic, ABS, ESP, 8 airbagów, el. otw. szyby, el. reg. lusterka, sensor deszczu, dach Solar, RO z CD, komputer pokładowy, relingi dach., serwisowany, stan idealny - 38.500 zł, możliwe raty. Nysa, tel. 077/420-50-81, 0500/13-53-99 GI94HMJ3H

FOTO PEUGEOT 407 SEDAN, 2006 r., 2000 ccm, HDI, 136 KM, niebieski metalik, jasna skórzana tap., nawigacja, nagłośnienie JBL, klimatronic 2-stref., podgrzewane el. fotele z pamięcią ustawień, 6 biegów, RO z CD na 6 płyt, skórzana kier. wielofunkcyjna, ksenony, rolety, el. szyby i lusterka fotochrom., czujnik deszczu i zmierzchu - 46.900 zł lub zamienię na tańszy. Rydzyna, powiat leszczyński, tel. 0511/33-11-66, 0511/33-11-88 www.autowega.autogielda.pl artur10@onet.pl KI2700339

FOTO PEUGEOT 407 KOMBI, 2007 r., 125 tys. km, 2000 ccm, HDI, 136 KM, srebrny metalik, duży system nawigacji, klimatronic 2-stref., tempomat, parktronic, pakiet Sport, el. lusterka fotochrom., el. szyby, szklany dach, aluminiowe felgi 17", czujnik deszczu i zmierzchu, bezwypadkowe, stan idealny, po opłatach, gotowy do rejestracji - 44.900 zł. Rydzyna, tel. 0511/33-11-66, 0511/33-11-88 www.autowega.autogielda.pl artur10@onet.pl KI3643489

PEUGEOT 605, 1993 r., 3000 ccm, benz., inst. gaz., pełne wyposaż., zarejestr., ważne OC i przegląd - 2.200 zł lub zamienię. Wrocław, tel. 0889/47-85-41 GI97MAP77

PEUGEOT 607 DIAMANT, 2003 r., 2200 ccm, HDI, 136 KM, srebrny met., 2-strefowy klimatronic, 10 airbagów, el. szyby, el. lusterka, el. lusterka, el. zagłówki, Webasto, tempomat, ksenony, spryskiwacze reflektorów, nawigacja, podgrz. fotele, welurowa tap., drewn. dodatki, 5-bieg., ABS, alufelgi, alarm, sensor deszczu - 32.900 zł lub zamienię. Nysa, tel. 0606/48-91-65 GI97N74AM

FOTO PEUGEOT 607, 2003/04 r., 130 tys. km, 3000 ccm, V6, benz., bordowy, kpl. dokumentacja, kupiony w kraju, serwisowany, zarejestr., ABS, alarm, alum. felgi, c. zamek, el. otw. szyby, el. reg. lusterka, ESP, immobilizer, klimatyzacja automatyczna, komputer pokł. RO z CD, zmieniarka, zadbany, serwisowany, stan bardzo dobry - 22.500 zł możliwy kredyt lub leasing. Kiełczów, powiat wrocławski, tel. 071/399-16-53, 0792/00-45-12 euroauto@aol.pl KI3606399

PEUGEOT 607, 2004 r., 43 tys. km, 2200 ccm, HDI, błękitny met., 8 airbagów, klimatronic 2-stref., el. szyby, el. reg. i podgrz. lusterka, el. fotele z pamięcią ustawień, ABS, ESP, c. zamek, alufelgi, halogeny, RO z CD, immob., alarm, 6-bieg., parktronic, tempomat, ks. serwisowa, zarejestr., stan bdb - 31.900 zł. Bukowice, powiat wołowski, tel. 071/359-11-51, 0603/09-23-31 GI97HNJJ3

PEUGEOT 607, 2005/06 r., 190 tys. km, 2000 ccm, HDI 136 KM, srebrny met., nowy model, zarejestr., bez wypadku, 10 airbagów, el. otw. szyby (4), klimatronic 2-stref., parktronic, 6-bieg., komputer, tempomat, skórzana kier., ABS, ESP, ASR, RO z CD, sensor deszczu, chromowane dodatki, alum. felgi, stan idealny - 43.500 zł. Nysa, tel. 077/420-50-81, 0513/09-70-51 GI977CLLN

PEUGEOT 806 VAN, 1998 r., 247 tys. km, 8-osobowy, c. zamek + pilot, RO ster. przy kierownicy, hak, relingi dach., ABS, nowa turbosprężarka, ważne OC i przegląd, kpl. opon zimowych - 13.500 zł do negocjacji. Wrocław, tel. 071/348-39-23, 0509/49-69-16 GI97NLT74

PEUGEOT 807, 2003 r., 140 tys. km, 2200 ccm, benz., niebieski, ksenony, przyciemn. szyby, z salonu, RO, 2 kpl. kół (letn. i zim.), c. zamek - 39.000 zł. Lubin, tel. 0603/71-75-53 GG9R77RP

PEUGEOT PARTNER, 2007 r., 50 tys. km, 1600 ccm, HDI, ciemnoszary, 5-drzw., ABS, c. zamek, el. otw. szyby, el. reg. lusterka, klimatyzacja, 6 pod. pow., reg. kierownica, RO, tap. welurowa, wspom. kier., stan idealny, opłacony, przygotowany do rejestracji - 28 500 zł. Świdnica, tel. 0502/07-82-20, 0502/07-82-21 pazdziora7@o2.pl II97NW3AK

POLONEZ

POLONEZ, 1990 r., 1500 ccm, benz., inst. gaz., chabrowy, zadbany, garażowany - 1.000 zł. Wrocław, tel. 0501/14-71-59, 0501/79-43-50 GI97RTMW9

POLONEZ ATU, 1996 r., 1600 ccm, inst. gaz., oliwkowy, stan idealny, w ciągłej eksploat., koła zimowe, ks. serwisowa II właśc., ważne OC i przegląd, nowy akumulator - 1.250 zł. Tel. 0501/94-39-02, 0518/15-47-18 GI97RTTH4

POLONEZ ATU, 1996 r., 86 tys. km, 1400 ccm, benz., stan techn. db - 1.600 zł. Lubin, tel. 0607/61-85-91 GI97RAMPC

POLONEZ ATU PLUS, 1996 r., 1600 ccm, benz., inst. gaz., czerwony, alarm, ważne OC i przegląd - 700 zł. Wieluń, tel. 0603/46-09-55 GI97KYJ47

POLONEZ ATU, 1998 r., 80 tys. km, 1600 ccm, biały, I właśc., stan techn. idealny, przegląd do 12.2010 r., zimą nieeksploatowany - 1.800 zł. Wałbrzych, tel. 0886/26-15-38 GI97F4TML

AUTOGAZ
Najtaniej na Dolnym Śląsku!
od 999 zł, wtrysk od 1.900 zł!
Tyniec n. Ślężą, ul. Szkolna 31
tel. 0-605 135 417
www.autogaztyniec.pl

POLONEZ CARO, 1992 r., 1900 ccm, diesel, stan silnika bdb, ważne OC i przegląd - 1.050 zł. Wrocław, tel. 0600/27-16-95 GI97RTM7W

POLONEZ CARO, 1993 r., 65 tys. km, 1600 ccm, benz., inst. gaz., kremowy, stan techn. idealny, oryg. lakier, I właśc., przegląd do 11.2010 r., 4-letnia inst. gazowa - 1.600 zł. Wałbrzych, tel. 0886/26-15-38 GI97KMYNF

POLONEZ CARO GLE, 1993 r., 1500 ccm, biały, techn. sprawny, w ciągłej eksploat., zarejestr., ważne OC - 790 zł. Wrocław, tel. 0691/25-07-48 GI97NPHE3

POLONEZ CARO, 1995 r., 1500 ccm, benz., inst. gaz., stan db - 900 zł. Jelenia Góra, tel. 0514/20-09-18 GI94XRFCJ

POLONEZ CARO, 1995 r., 140 tys. km, 1600 ccm, benzyna, inst. gaz., grafitowy metalik, alufelgi, nowe opony, alarm, Mul-T-Lock, radio, ważny przegląd do 2010 r., po naprawach, garażowany, stan bdb - 1.880 zł. Wałbrzych, tel. 074/848-31-59, 0605/73-93-63 GI97FK7AY

POLONEZ CARO, 1995 r., 1600 ccm, benz., inst. gaz., wiśniowy met., ważne OC i przegląd, kpl. kół zim., stan bdb - 950 zł. Wrocław, tel. 0600/27-16-95 GI97RTM7P

POLONEZ CARO GLE, 1995 r., 119 tys. km, 1500 ccm, oliwkowy met., alum. felgi, halogeny, RO, hak, techn. sprawny, przegląd do 03.2010 r., ważne OC, zarejestr. - 1.000 zł. Wrocław, tel. 0669/47-04-00 GI97JEFXT

POLONEZ CARO GL, 1996 r., 1500 ccm, benz., inst. gaz., srebrny met., 4-drzw., kpl. dokumentacja, I właściciel, serwisowany, zarejestr., zadbany, ekonomiczny, I właściciel od nowości - 1 400 zł, możliwa zamiana. Strzelin, tel. 0791/12-34-56, 0696/72-72-72, 071/788-43-33 www.dea.autogielda.pl dea@dea.net.pl KI3795869

POLONEZ CARO GLI, 1996 r., 140 tys. km, 1600 ccm, granatowy, garażowany, I właśc., po przeglądzie, RO, alufelgi - 700 zł. Wrocław, tel. 071/372-67-67 GI97RTRY9

POLONEZ CARO GSI KOMBI, 1998 r., 1600 ccm, benz., bez wypadku, wspom. kierownicy, stan bdb - 1.990 zł lub zamienię. Bolesławiec, tel. 0669/64-68-44 GI97KN9FP

FOTO **POLONEZ CARO** PLUS KOMBI, 1998 r., 1600 ccm, benz., granatowy met., 5-osobowy, wspomaganie, dzielona, składana tylna kanapa, możliwa zamiana na inny samochód - 1.990 zł. Bolesławiec, tel. 0602/23-29-81 II97R7P3F

POLONEZ CARO, 1998 r., 1600 ccm, wtrysk, srebrny met., ekonomiczny, wspom. kierownicy - 1 950 zł lub zam. na maszynę stolarską Dyma 8, z osprzętem. Wrocław, tel. 0606/62-07-04 GI97NTYPM

POLONEZ CARO PLUS, 1998/99 r., 60 tys. km, 1600 ccm, benz., I właśc., stan techn. bdb, 2 kpl. kół (letn. i zim.), wspom. kierownicy, RO z CD - 1.700 zł. Polanica-Zdrój, powiat kłodzki, tel. 074/868-41-37, 0886/23-20-87 GI97PFJ9P

POLONEZ CARO PLUS GSI, 1999 r., 1600 ccm, benz., bordowy met., bez wypadku, wspom. kierownicy, stan bdb - 2.190 zł lub zam. na uszkodzony. Bolesławiec, tel. 0602/23-29-81 GI97LHEL7

• **POLONEZ CARO** PLUS GSI, 1999 r., 1600 ccm, bordowy metalik, bez wypadku i uszkodzeń, wspomaganie, czteropunktowy wtrysk paliwa, zimowe opony, stan b. dobry, możliwa zamiana na uszkodzonego lub skorodowanego Poloneza - 2.190 zł. Bolesławiec, tel. 0669/64-68-44 II97PTECA

POLONEZ CARO PLUS, 1999 r., 115 tys. km, 1600 ccm, benz., inst gaz., zielony met., oryg. lakier, immob., II właśc., wspom. kierownicy, po remoncie zawieszenia i wymianie hamulców, Mul-T-Lock, radio, garażowany, stan bdb, ważne OC i przegląd do 2010 r. - 2.900 zł. Wałbrzych, tel. 074/848-31-59, 0605/73-93-63 GI94EMHTM

PONTIAC

FOTO PONTIAC FIREBIRD, 1990 r., 3100 ccm, benz., czarny, 3-drzw., sprowadzony, aut. skrzynia bieg., c. zamek, el. otw. szyby, klimatyzacja, pod. pow., reg. kierownica, tap. welurowa, wspom. kier. - 5.900 zł. Winów k. Opola, tel. 0696/18-88-19, 077/457-24-53 autopol.opole@wp.pl KI3279779

PONTIAC FIREBIRD, 1999 r., 3000 ccm, benz., automatic, el. szyby, el. lusterka, welurowa tap. - 9.900 zł. Oleśnica, tel. 0603/86-67-71 GG9N4JX9

PONTIAC TRANS SPORT, 1994 r., 170 tys. km, 3100 ccm, inst. gaz., biało-czarny, 7-osobowy, klimat. i inne dodatki - 7.990 zł. Wrocław, tel. 0781/09-26-28 GI97RTLYC

PORSCHE

PORSCHE BOXSTER CABRIO, 2000 r., granatowy met., 2-osobowy, alufelgi 18", pełne wyposaż., zarejestr. - 45.000 zł. Jelenia Góra, tel. 0607/16-23-20 GI97RTNYN

PROTON

PROTON 413, 1999/00 r., na zach. tablicach - 5.000 zł + opłaty. Jarocin, tel. 0791/83-87-23 GI97FTTYK

PROTON 415, 1997 r., 140 tys. km, 1500 ccm, benz., silnik Mitsubishi, 4-drzwiowy - 2.900 zł + opłaty. Lwówek Śląski, tel. 075/784-68-40, 0607/37-70-78 GI94WFT7H

OR091914
ZIMOWA PROMOCJA
AUTOGAZ od 2.100 zł
SEKWENCYJNY WTRYSK GAZU
ŚWIDNICA
UL. SKŁADOWA 3
MONTAŻ DO WSZYSTKICH MAREK
RATY
TEL. 074/856-94-43
0-607 559 642
AUTO BRC SYSTEM ŚWIDNICA
www.autobrc.pl

RENAULT

RENAULT 19, 1990 r., 1400 ccm, benz., inst. gaz., ważne OC i przegląd, 5-drzwiowy, 5-bieg., stan db - 1.200 zł. Jelenia Góra, tel. 0727/22-79-17 GI97MHP9L

RENAULT 19, 1990 r., 1400 ccm, benz., inst. gaz., czerwony, 5-drzwiowy, c. zamek, el. szyby - 2.000 zł lub zam. na kuca. Wieluń, tel. 0721/26-80-59 GI97P4EMR

RENAULT 19, 1990/97 r., 1800 ccm, 16V, 135 KM, czarny met., wersja sportowa, obniżony, ospoilerowany, skórzana tap., komputer pokładowy, szyberdach, alufelgi + opony letnie i stalowe z oponami zimowymi - 3.900 zł. Jelenia Góra, tel. 0793/58-99-84 GI97PFNHA

RENAULT 19, 1991 r., 250 tys. km, 1800 ccm, benz., szyberdach, hak, el. szyby, c. zamek - 1.000 zł. Dziećmiarowice, powiat żagański, tel. 0603/79-68-08 GI97RTNTY

RENAULT 19, 1991 r., 1400 ccm, benz., inst. gaz., czerwony, alarm, c. zamek, szyberdach - 3.200 zł. Rawicz, tel. 0501/65-30-79 GI94FFAFA

FOTO RENAULT 19, 1991 r., 145 tys. km, 1400 ccm, Energy, benzyna, czerwony, 5-drzw., zarejestr., wspom. kierownicy, nowe OC i nowy przegląd techniczny, zadbany, ekonomiczny - 2.300 zł możliwe raty na tańszy lub droższy. Strzelin, tel. 0791/12-34-56, 0882/99-99-99, 071/788-43-33 www.dea.autogielda.pl dea@dea.net.pl KI3734659

RENAULT 19 SEDAN, 1992 r., 1721 ccm, benz., inst. gaz., srebrny met., ważne OC i przegląd, pełny wtrysk, el. szyby, szyberdach, welurowa tap. - 2.000 zł., powiat legnicki, tel. 0698/37-24-10 GI97RTMP3

RENAULT 19 HATCHBACK, 1992 r., 1800 ccm, benz., inst. gaz., czerwony, nowy model, wspom. kierownicy, welurowa tap., 4-drzwiowy, ważne OC i przegląd, stan bdb - 2.600 zł. Legnica, tel. 0507/36-04-20 GI97PXJ97

RENAULT 19, 1993 r., 1800 ccm, benz., inst. gaz., czerwony, kpl. opon zimowych - 2.800 zł. Wrocław, tel. 0692/55-05-05 GI97RAP7F

RENAULT 19, 1995 r., 1800 ccm, zielony (butelkowy), el. otw. szyby, wspom. kierownicy, 2 airbagi, c. zamek, alarm, szyberdach, ważne OC i przegląd - 4.600 zł lub zamienię. Rawicz, tel. 0501/65-30-79 GI94PRMC9

RENAULT 19, 1996 r., 210 tys. km, 1700 ccm, srebrny, wspom. kierownicy, el. szyby, szyberdach, c. zamek, właśc. niepalący, zadbany, nowy silnik - 2.500 zł. Wrocław, tel. 0514/16-52-95 GI97R7NCA

RENAULT CLIO, 1991 r., 1200 ccm, benz., zielony, 5-drzwiowy, po wymianie świec, do małych poprawek blachar.-lakiern., ważny przegląd, w ciągłej eksploat. - 1.700 zł. Czerna, powiat bolesławiecki, tel. 0723/46-79-73 GI97HT77J

RENAULT CLIO, 1991 r., 1200 ccm, benz., czerwony, el. szyby, szyberdach, po wymianie pasków, przegląd i OC do 05.2010 r. - 1.700 zł. Lwówek Śląski, tel. 0667/98-97-50 GI97RTMWK

RENAULT CLIO, 1991 r., 1200 ccm, benz., c. zamek, el. szyby, po wymianie oleju i filtrów, kpl. opon zimowych, w kraju od roku, zarejestr., 5-drzwiowy, ks. serwisowa, stan bdb - 2.300 zł. Wałbrzych, tel. 0790/81-83-45 GI97RTLKR

RENAULT CLIO, 1992 r., 1400 ccm, benz., czarny, 3-drzwiowy, stan db - 1.900 zł. Chocianów, powiat polkowicki, tel. 0666/84-28-62 GI97HCFJC

RENAULT CLIO, 1992 r., 1200 ccm, benz., ważne OC i przegląd, zadbane wnętrze, do małych poprawek blach. - 1.000 zł lub zamienię. Wałbrzych, tel 0506/50-40-64, 0791/41-45-56 GI97KNAJ9

RENAULT CLIO, 1992 r. - 800 zł. Wrocław, tel. 0796/96-93-96 GI97NET7F

RENAULT CLIO, 1992 r., 1200 ccm, benz. - 1.100 zł. Wrocław, tel. 0889/47-85-41 GI97EJ9MA

RENAULT CLIO GRAFFITI, 1992 r., 162 tys. km, 1200 ccm, benz., 3-drzwiowy, oryg. szyberdach, RO, bez wypadku, nowe opony zimowe i nowe opony letnie, nowy akumulator, wym. ukł. wydechowy, łańcuszek rozrządu i oleje, zarejestr., stan techn. idealny, bez korozji - 3.100 zł. Wrocław, tel. 0509/69-61-21, 0519/17-94-84 GI97PFP7N

RENAULT CLIO, 1992 r., 1200 ccm, benz., stalowy met., 5-drzw., 5-bieg., el. szyby, c. zamek, wspom. kierownicy, czysty, zadbany, garażowany, ważne OC i przegląd do 05.2010 r. - 2.450 zł. Złotoryja, tel. 0600/48-24-23 GI97PJTY3

RENAULT CLIO, 1992/93 r., 71 tys. km, 1100 ccm, benz., 3-drzwiowy - 2.000 zł + opłaty. Głogów, tel. 076/831-82-04, 0887/07-37-32 GI97RTP3M

RENAULT CLIO, 1993 r., 120 tys. km, 1400 ccm, benz., 3-drzwiowy, kpl. dokumentacja niemiecka - 1.500 zł. Chojnów, powiat legnicki, tel. 0692/18-12-97 GI97NL3MC

RENAULT CLIO, 1994 r., 1900 ccm, diesel, zielony met., ważne OC i przegląd - 2.000 zł. Boguszów-Gorce, powiat wałbrzyski, tel. 0886/74-60-14 GI97R7JXM

RENAULT CLIO, 1995 r., 1900 ccm, diesel, ważne OC i przegląd, alufelgi, c. zamek, RO z CD, el. szyby - 2.600 zł lub zamienię. Wrocław, tel. 0889/47-85-41 GI97EJ9LW

RENAULT CLIO, 1995 r., 170 tys. km, 1200 ccm, czarny met., wspom. kierownicy, c. zamek, airbag, tylne szyby uchylane, welurowa tap., w kraju od roku, bez wypadku, zarejestr., listwy boczne, kołpaki, RO, zadbany, stan techn. bdb - 2.900 zł lub zamienię. Złoty Stok, powiat ząbkowicki, tel. 0723/48-63-57 GI97LWCYC

RENAULT CLIO, 1995 r., 1900 ccm, diesel, zielony met., I właśc., karta pojazdu, zarejestr., bez wypadku, 5-drzwiowy, c. zamek, el. szyby, RO, welurowa tap., nowe opony, garażowany, stan bdb - 4.400 zł lub zamienię. Złoty Stok, powiat ząbkowicki, tel. 0600/94-24-15 GI97NLHPR

RENAULT CLIO, 1996 r., 149 tys. km, 1200 ccm, fioletowy met., 4-drzw., el. reg. reflektory, immob., RO, welurowa tap., bez wypadku, atrakc. wygląd, sprow. z Niemiec - 2.600 zł + opłaty. Chojnów, powiat legnicki, tel. 0607/36-35-00 GI97PM9AF

RENAULT CLIO, 1996 r., 1200 ccm, benz., bordowy met., po liftingu, 5-drzwiowy, wspom. kierownicy, 2 airbagi, c. zamek, stan bdb - 3.800 zł + opłaty. Ostrów Wielkopolski, tel. 0502/03-68-15 GI97LWERK

RENAULT CLIO, 1996 r., 1200 ccm, czerwony, 5-drzwiowy, wspom. kierownicy, c. zamek, zarejestr., ważne OC - 4.800 zł. Ostrów Wielkopolski, tel. 0502/03-68-15 GI97KFEAK

RENAULT CLIO, 1996 r., 106 tys. km, 1200 ccm, benz., niebieski, 3-drzwiowy, szyberdach, stan bdb, sprow. z Niemiec - 5.200 zł. Wrocław, tel. 0782/84-37-22 GI97PXJHR

RENAULT CLIO, 1998 r., 137 tys. km, 1400 ccm, Energy, granatowy met., 3-drzwiowy, wersja limitowana, ABS, c. zamek + pilot, el. otw. szyby. szyberdach el. reg. lusterka, tylne szyby uchylane, 2 airbagi - 5.900 zł. Brzeg, tel. 0601/59-32-66 GI97NEYC3

RENAULT CLIO II, 1998 r., 1400 ccm, benz., srebrny met., 5-drzwiowy, nowy model, el. szyby, obrotomierz, immob., el. szyberdach, el reg. reflektory, komputer, 4 airbagi, wspom. kierownicy, c. zamek, zderzaki i lust. w kol. nadwozia, nowe opony zimowe - 5.700 zł + opłaty. Bystrzyca Kłodzka, tel. 0727/23-54-68 GI97LXKJH

FOTO **RENAULT CLIO** II, 1998 r., 1400 ccm, benz., czerwony, 3-drzw., bez wypadku, garażowany, kierowca niepalący, kpl. dokumentacja, kupiony w kraju, I właśc., serwisowany, zarejestr., c. zamek, el. szyby, immob., pod. pow., reg. kierownica, tap. welurowa, tempomat, wspom. kier., blokada skrzyni bieg., nowe opony - 6.200 zł do negocjacji. Dzierżoniów, tel. 0605/17-77-21 wierzbar@o2.pl II97PJXX9

RENAULT CLIO RT, 1998 r., 90 tys. km, 1400 ccm, benz., czerwony, bez wypadku, I właśc., 5-drzwiowy, zarejestr., karta pojazdu, klimat., wspom. kierownicy, 2 airbagi, el. szyby, c. zamek, welurowa tap., ABS, immob., zderzaki i lust. w kol. nadwozia, zadbany, garażowany, stan bdb - 7.700 zł lub zamienię. Złoty Stok, powiat ząbkowicki, tel. 0507/01-53-10, 074/817-50-01 GI97J77TK

FOTO **RENAULT CLIO** RX, 1998/99 r., 155 tys. km, 1200 ccm, benz., srebrny metalik, 3-drzw., bez wypadku, kpl. dokumentacja, I właściciel, serwisowany, sprowadzony, ABS, c. zamek, el. otw. szyby (2), immobilizer, klimatyzacja, 2 pod. pow., RO z CD, tap. welurowa, wspom. kier. - 6.800 zł. Legnica, tel. 0885/30-20-84 II97PPEEF

RENAULT CLIO II, 1999 r., 160 tys. km, 1200 ccm, benz., niebieski met., 3-drzw., klimat., ABS, wspom. kierownicy, halogeny, el. szyby, RM, obrotomierz, welurowa tap., sprowadzony, opłacony, stan bdb - 9.900 zł. Gryfów Śląski, powiat lwówecki, tel. 075/781-12-09, 0600/43-68-45 GI97LWHNY

RENAULT CLIO II, 1999 r., 161 tys. km, 1200 ccm, benz., granatowy, 5-drzw., klimat., 4 airbagi, wspom. kierownicy, c. zamek, el. szyby, ABS, RM, welurowa tap., sprowadzony, zarejestr., stan bdb - 10.900 zł. Gryfów Śląski, powiat lwówecki, tel. 075/781-12-09, 0600/43-68-45 GI97FK433

RENAULT CLIO II, 1999 r., 1200 ccm, benz., inst. gaz., miedziany met., 5-drzw., nowy model, c. zamek, airbag, inst. gaz. z sekwencyjnym wtryskiem, zderzaki i lust. w kol. nadwozia, butla gazu w miejscu koła zapasow., oszczędny, stan bdb - 8.900 zł lub zamienię. Kłodzko, tel 074/868-45-51, 0603/74-62-58 GI97EL7AM

FOTO **RENAULT CLIO** II ALIZE, 1999 r., 110 tys. km, 1200 ccm, benz., złoty, 5-drzw., bez wypadku, kpl. dokumentacja, sprowadzony, alarm, c. zamek, el. otw. szyby, immobilizer, klimatyzacja, pod. pow., reg. kierownica, RO, wspom. kier. - 8.200 zł. Legnica, tel. 0503/74-09-69 roman_d@poczta.fm II97RATPP

RENAULT CLIO II, 1999 r., 1900 ccm, diesel, srebrny met., 4-drzw., zarejestrowany, el. szyby, klimatyzacja, c. zamek + pilot, wspom. kierownicy, ABS, welurowa tap. - 8.500 zł. Lwówek Śląski, tel. 0604/48-29-80 GI97PFNNM

RENAULT CLIO 3 DRZWI, 2000 r., 110 tys. km, diesel, „zgniła zieleń", 3-drzw., bez wypadku, sprowadzony, ABS, alarm, c. zamek, immobilizer, klimatyzacja, 2 pod. pow., reg. kierownica, wspom. kier. - 8.500 zł. Góra, tel. 0501/86-59-06, 065/543-26-95 autokram@wp.pl KI3757909

RENAULT CLIO, 2000 r., 162 tys. km, 1149 ccm, czerwona, airbag, stan bdb - 6.800 zł. Lubin, tel. 0603/88-37-65 GI97PTJKL

FOTO RENAULT CLIO, 2000 r., 140 tys. km, 1900 ccm, DCI, granatowy metalik, klimatyzacja, skórzana tapicerka, 2x airbag, el. szyby i lusterka, ksenony, alufelgi, RO, wspom. kier., regulacja kier., 3-drzwiowy, centr. zamek, immobilizer, bezwypadkowy, oryg. lakier, rok w kraju, garażowany, zadbany, ekonomiczny, stan idealny - 11.900 zł. Niedźwiednik, tel. 0783/69-10-61 mmartyn@tlen.pl KI3389499

RENAULT CLIO II, 2000 r., 155 tys. km, 1600 ccm, benz., klimat., ABS, c. zamek, el. szyby, el. lusterka, wspom. kierownicy, RO z CD, reg. kierownica, zadbany, oryg. lakier - 7.900 zł. Otmuchów, powiat nyski, tel. 0509/40-53-20, 0695/74-73-23 GI97PJXFC

RENAULT CLIO, 2000 r., 1200 ccm, benz., granatowy, wspom. kierownicy, c. zamek, el. szyby, klimat., 2 airbagi, RO, stan bdb - 8.700 zł + opłaty. Żary, tel. 0889/99-38-84 GI97AAHPM

RENAULT CLIO, 2001 r., 1600 ccm, benz., 5-drzwiowy, klimat., skórzana tap., c. zamek, el. szyby, el. lusterka, wspom. kierownicy, 2 airbagi, komputer, 5-drzwiowy, stan bdb - 12.000 zł. Brzeg, tel. 0513/15-07-15, 077/415-61-10 GI97RTPL3

RENAULT CLIO, 2001 r., 155 tys. km, 1500 ccm, dTi, bordowy met., ABS, el. otw. szyby, c. zamek, 4 airbagi, RO - 12.000 zł + opłaty. Gromadka, powiat bolesławiecki, tel. 0785/58-84-59 GI97RERJH

RENAULT CLIO II EXTREME, 2001 r., 160 tys km, 1900 ccm, dTi, srebrnobłekitny met., 5-drzw., klimat., stan idealny, el. szyby i lusterka, pełne wyposażenie, sprowadzony, opłacony, koszt rejestracji 245 zł - 12.900 zł. Gromadka, powiat bolesławiecki, tel. 0601/75-93-91 GI97R7N7E

RENAULT CLIO, 2001 r., 138 tys km, 1600 ccm, 16V, benz., 110 KM, czarny met., sprowadzony, ABS, alufelgi 16", c. zamek pilot, el. otw. szyby (2), el. reg. lusterka, immobilizer, klimatyzacja manualna, komputer pokl., 4 pod. pow., reg. kierownica, wspom. kier., mały, zwinny, mocny, a zarazem oszczędny - 8.500 zł. Jedlina-Zdrój, powiat wałbrzyski, tel. 0697/67-90-35 II97PLY34

RENAULT CLIO, 2002 r., 1500 ccm, dCi, 82 KM, srebrny, zużycie paliwa 4l/100 km, el. szyby, el. lusterka, c. zamek, 4 airbagi, RO z CD, wspom. kierownicy, ABS, halogeny - 13.500 zł lub zamienię. Tel. 0694/86-27-94 S00068939

RENAULT CLIO, 2002 r., 70 tys. km, 1200 ccm, granatowy, 4 airbagi, c. zamek, el. szyby, wspom. kierownicy, ABS, ks. serwisowa, 5-drzwiowy, sprow. z Niemiec - 12.300 zł. Wałbrzych, tel. 0516/19-64-66, 0505/76-69-19 GI97LCWJ4

RENAULT CLIO RXT, 2002/03 r., 84 tys. km, 1200 ccm, wtrysk, granatowy met., klimat., ABS, 4 airbagi, wspom. kierownicy, c. zamek + pilot, immob., ciemna welurowa tap., halogeny, el. szyby, el. lusterka i reflektory, zderzaki i lust. w kol. nadwozia, I właśc., stan techn. bdb, zadbany, nowy model, w kraju od 3 dni - 10.900 zł. Legnica, tel. 0885/30-20-84 GI97MX7HR

RENAULT CLIO II, 2003 r., 100 tys. km, 1500 ccm, dCi, srebrny met., 5-drzwiowy, klimat., el. szyby, el. lusterka, wspom. kierownicy, c. zamek + pilot, komputer, 4 airbagi, ABS, halogeny, oryg. RO ze ster przy kier., nowe opony, ks. serwisowa - 15 400 zł + opłaty. Nowa Sól, tel. 0605/47-27-59 GI97NPR4W

RENAULT CLIO, 2003 r., 1500 ccm, dCi, zielony met., 5-drzwiowy, klimat., ABS, 4 airbagi, wspom. kierownicy, c. zamek, el. szyby, lust. i refl. - 18.500 zł. Syców, powiat oleśnicki, tel. 062/785-94-95, 0795/53-61-24 GG9HYHMY

RENAULT CLIO, 2003 r., 89 tys. km, 1500 ccm, dCi, morski metalik, 4 airbagi, c. zamek, el. szyby, wspom. kierownicy, RO + CD, ABS, el. lusterka, halogeny - 15.100 zł. Wałbrzych, tel. 0602/50-33-20 GI97EM34X

RENAULT CLIO II, 2003 r., 79 tys. km, 1200 ccm, srebrny, kupiony w salonie, 2 airbagi, ABS, c. zamek, stan bdb, serwisowany, bez rys - 12.500 zł. Wrocław, tel. 0606/21-36-69 GI97J3EPL

RENAULT CLIO, 2003/04 r., 1500 ccm, dCi, srebrny, klimat., 4 airbagi, ABS, pełne wyposaż. elektryczne, alufelgi - 14.900 zł. Wrocław, tel 0601/40-10-08 S40068899

RENAULT CLIO, 2004 r., 120 tys. km, 1500 ccm, dci, biały, 3-drzw., klimat., ABS, 4 airbagi, c. zamek + pilot, el. szyby i lusterka, wspom. kierownicy, alufelgi, welurowa tap., zadbany, nieeksploat. w kraju, po opłatach celno-skarbowych, do rejestracji, RO z CD - 14.500 zł. Bolesławiec, tel. 0605/33-31-07, 0661/94-44-26, 0604/08-08-86 GI97N7FCP

RENAULT CLIO, 2005 r., 1200 ccm, benz., błękitny met., zarejestr., ubezpieczony - 13.990 zł lub zamienię na inny, może być uszkodzony. Jelenia Góra, tel. 0605/14-58-94, 0604/35-22-07 GG94TTJTN

RENAULT CLIO HATCHBACK, 2005 r., 77 tys. km, 1461 ccm, dCi, garażowany, kierowca niepalący, serwisowany, sprowadzony, c. zamek, immobilizer, pod. pow., RO, tap. welurowa, wspom. kier., w bardzo dobrym stanie technicznym i wizualnym, w środku jak nowy, bardzo ładnie się prezentuje - 14.000 zł. Wałbrzych, tel. 0663/73-56-05 II97RTJKT

RENAULT CLIO, 2005/06 r., 120 tys. km, 1200 ccm, 16V, srebrny, klimat., 4 airbagi, kubełk. fotele, wersja limitowana, po wymianie rozrządu, pasków, płynów, kubełk. fotele, nowe opony zimowe, kpl. dokumentacja, serwisowany - 15.200 zł + opłaty. Legnica, tel. 0605/60-17-05 GI97KN999

RENAULT CLIO hatchback, 2006 r., 34 tys. km, 1200 ccm, stalowo-niebieski met., 5-drzwiowy, 4 airbagi, klimat., ABS, c. zamek, RO + CD, wspom. kierownicy, nowszy model, ks. serwisowa, kupiony w salonie w kraju, I właśc. - 25.900 zł. Kalisz, tel. 0503/11-11-53 GI97R7NYX

RENAULT CLIO, 2006 r., 1500 ccm, dTi, niebieski met., 5-drzwiowy, klimat., RO z CD, wspom. kierownicy, c. zamek, podgrz. fotele, el. szyby, stan bdb - 16.800 zł. Ostrzeszów, tel. 0609/47-62-22 GI97PXJAF

RENAULT CLIO, 2006 r., 62 tys. km, 1500 ccm, dCi, czarny met., ABS, el. otw. szyby, el. reg. lusterka, c. zamek, 6 pod. pow., RO z CD, wspom. kierownicy, immob., komputer, kierownica wielofunkcyjna - 28.500 zł. Syców, powiat oleśnicki, tel. 062/785-94-95, 0795/53-61-24 GI94XR94C

RENAULT CLIO III CAMPUS, 2007 r., 27 tys. km, 1200 ccm, benz., srebrny met., 5-drzw., klimat., wspom kierownicy, ABS, el. szyby, obrotomierz, RM, c. zamek, sprowadzony, opłacony, stan idealny - 20.800 zł. Gryfów Śląski, powiat lwówecki, tel 075/781-12-09, 0600/43-68-45 GI97LWHTY

RENAULT CLIO III RIP CURL, 2007 r., 29 tys. km, 1500 ccm, dCi, czarny met., 5-drzw., 4 airbagi, ABS, c. zamek, el. otw. szyby, el. reg. lusterka, wspom. kierownicy, klimat., alarm, RM, komputer, halogeny, opłacony - 27 500 zł. Koźmin Wielkopolski, powiat krotoszyński, tel. 062/721-91-46, 0500/16-82-80, 0500/16-82-81 GI97NMF99

RENAULT CLIO, 2007/08 r., 43 tys. km, 1200 ccm, 16V, czarny, klimatyzacja, el. szyby, centralny zamek, halogeny, lekko uszkodzony - 29.900 zł AUTO-REIN. Środa Śl. Tel. 071/317-26-51, 0601/70-22-45 WI97RTN3T

RENAULT CLIO, 2008 r., 9 tys. km, 1200 ccm, benz., srebrny met., 5-drzw., 4 airbagi, ABS, c. zamek, el. otw. szyby, el. reg. lusterka, wspom. kierownicy, klimat., alarm, RO z CD, komputer, opłacony - 28.500 zł. Koźmin Wielkopolski, powiat krotoszyński, tel. 062/721-91-46, 0500/16-82-80, 0500/16-82-81 GI97NMF7T

RENAULT CLIO, 2008 r., 22 tys. km, 1500 ccm, dCi, czarny met., 5-drzw., airbag, ABS, c. zamek, el. otw. szyby, el. reg lusterka, wspom. kierownicy, klimat., alarm, RM, komputer, RO z CD, zarejestr. - 31.300 zł. Koźmin Wielkopolski, powiat krotoszyński, tel 062/721-91-46, 0500/16-82-80, 0500/16-82-81 GI97NMF7L

RENAULT CLIO KOMBI, 2008 r., 18 tys. km, 1500 ccm, dCi, niebieski metalik, el. otw. szyby, el. reg. lusterka, ESP, 6 pod. pow., RM z CD, relingi, roleta, lekko uszkodzony - 28.900 zł AUTO-REIN. Środa Śląska, tel. 071/317-26-51, 0601/70-22-45 WI97HNMRA

RENAULT CLIO COUPE, 2009 r., 1200 ccm, niebieski met., najnowszy model, 2-letnia gwarancja, przebieg 125 km, ABS, c. zamek + pilot, kpl. kluczyków, halogeny, 6 airbagów, el. lusterka i szyby, RO + CD ster. przy kierownicy - 30.900 zł. Świdnica, tel. 0697/77-37-67 GI97RTJXM

RENAULT ESPACE VAN, 1993 r., 2200 ccm, benz., inst. gaz., bordowy, manualna skrzynia bieg., ABS, c. zamek, el. lusterka, el. szyby, hak, klimat., wspom. kierownicy, zarejestr. w kraju, relingi dach., bagażnik dachowy, 7-osobowy - 7.300 zł. Pieszyce, powiat dzierżoniowski, tel. 0507/21-35-60 GI97R7LEK

RENAULT ESPACE, 1993 r., 2800 ccm, benz., inst. gaz., ważne OC i przegląd - 2.600 zł lub zamienię. Wrocław, tel. 0889/47-85-41 GI97EJ9LF

RENAULT ESPACE II, 1994 r., 2200 ccm, benz., biały, automatic, 7-osobowy, obracane fotele, c. zamek, el. szyby, el. lusterka, klimat., RM, żaluzje, halogeny, stan bdb - 8.000 zł lub zamienię na diesla. Nowa Ruda, powiat kłodzki, tel. 0607/76-41-31 GI97R3HCK

RENAULT ESPACE, 1995 r., 2200 ccm, benz., zielony (butelkowy), zarejestr., ważne OC i przegląd, skórzana tap., 7-osobowy, klimat., el. szyby i lusterka, obrotowe przednie fotele, nowe opony, nowe sprzęgło i klocki ham. - 6.800 zł do negocjacji. Bolesławiec, tel. 0785/93-09-46 GI97NLHJ3

RENAULT ESPACE II, 1996 r., 162 tys. km, 2800 ccm, benz., V6, granatowy, stan dobry, klimat., el. szyby, hak, ABS, c. zamek + pilot - 5.300 zł + opłaty. Polanica-Zdrój, powiat kłodzki, tel. 0887/10-47-01, 0887/06-35-31 GG9HK7CP

RENAULT ESPACE III, 1998 r., 2200 ccm, turbo D, granatowy, 2 airbagi, ABS, ASP, hak, klimat., 7-osobowy, el. szyby, el. lusterka, RO + CD, hak, wspom. kierownicy, sprowadzony, zarejestr., stan bdb, zadbany, bez wypadku - 15.600 zł. Duszniki-Zdrój, tel. 0604/51-79-70 GI97N339X

FOTO RENAULT ESPACE GRAND, 1998 r., 123 tys. km, 2200 ccm, DTI 112 KM, biały met., bez wypadku, garaż., kierowca niepalący, I właściciel, serwis., oryg. przebieg, sprowadzony, miesiąc w kraju, 7-osob., zarejestr., ABS, c. zamek, el. otw. szyby, el. reg. lusterka, immobilizer, klimatyzacja, pod. pow., reg. kierownica, RO, stan idealny - 18.600 zł, możliwe raty lub zamienię. Otmuchów, tel. 0506/35-26-72, 0694/38-23-68 www.ta-ma.autogielda.pl KI1929309

RENAULT ESPACE III, 1998 r., 179 tys. km, 2000 ccm, benz., srebrny, sprow., 6 foteli, klimat., el. szyby, c zamek + pilot, radio, relingi, ABS, komputer - 8.400 zł + opłaty rejestracyjne. Polanica-Zdrój, powiat kłodzki, tel. 0887/10-47-01, 0887/06-35-31 GI97LW9K3

RENAULT ESPACE III, 1999 r., 2200 ccm, TD, srebrny met., stan bdb, ABS, wspomaganie kier., c. zamek, alarm, 7-osobowy (5 foteli), klimatyzacja, pełna elektryka, 4 airbagi, RO oryg., welurowa tap., relingi dach., karta pojazdu, OC - 14.990 zł. Chocianów, powiat polkowicki, tel. 0724/48-71-11 GI97RTPJP

RENAULT ESPACE, 1999 r., 110 tys. km, diesel, zielony, 7-osobowy, bez wypadku, c. zamek, wspom. kierownicy, el. lusterka i szyby, zmieniarka, 2 szyberdachy, stan bdb - 15.000 zł. Lubin, tel. 0512/62-75-72 GI97PPC3T

RENAULT ESPACE, 1999/00 r., 146 tys. km, 3000 ccm, benz., srebrny met., automatic, hak, klimatronic, pełne wyposaż. elektr., ABS, bez wypadku, stan bdb - 8.600 zł + opłaty. Wykroty, powiat bolesławiecki, tel. 075/736-03-49, 0888/67-99-69 GI97RERAJ

RENAULT ESPACE, 2002/03 r., 130 tys. km, 2000 ccm, turbo E, błękitny met., inst. gaz. prod. niemieckiej, 6 airbagów, 6-osobowy, klimatronic, ABS, ESP, pełne wyposaż. elektr., sensor deszczu, sensor zmierzchu, alufelgi (17"), serwisowany, sprowadzony, zarejestr. - 27.900 zł. Trzebnica, tel. 071/387-13-75, 0606/77-92-47 GG977XKTP

FOTO RENAULT ESPACE DYNAMIQUE, 2003 r., 159 tys. km, 1900 ccm, dCi 120 KM, srebrnobłękitny, garażowany, I właściciel, sprow., zarejestr., ABS, alarm, c zamek, 4 el. szyby, el. lusterka, ESP, immob., klimatyzacja, komputer pokl., pod. pow., reg. kierownica, RO z CD, tap. skórzana, wspom. kier., 2 karty, 6-bieg., roleta, el. fotele, stan bdb - 25.600 zł, raty, zamiana. Otmuchów, powiat nyski, tel. 0506/35-26-72, 0694/38-23-68 www.ta-ma.autogielda.pl KI3700079

RENAULT ESPACE IV VAN, 2003 r., 180 tys. km, 2200 ccm, dCi, szary met., stan bdb, pełne wyposaż. elektr., ksenony, halogeny, rolety boczne, 8 airbagów, RO z CD, klimatronic 2-stref., dach Solar, sensor deszczu i zmierzchu, do zarejestrowania - 28.500 zł lub zam. na 4x4. Trzebnica, tel. 0502/42-49-92 GI97FAX33

RENAULT ESPACE GRAND, 2004 r., 240 tys. km, 2200 ccm, DCi, srebrny metalik, 7-osobowy, klimatronic, 6 airbagów, ESP, ABS, el. lusterka, el. szyby, podgrz. fotele, czujnik cofania, wspom. kierownicy, 6-bieg., ksenony, kupiony w salonie w kraju - 31.000 zł. Prusy, tel. 0606/87-69-29 GI97PMAMR

RENAULT ESPACE IV, 2005 r., 158 tys. km, 1900 ccm, dCi, srebrny met., w 100% bez wypadku, 8 airbagów, klimatronic 2-stref., ABS, ESP, 4 el. szyby, parktronic, nawigacja, RO z CD ze ster. przy kierownicy, I właśc., w kraju od 2 dni, po wymianie rozrządu, oleju, pompy wody i pasków, do opłat - 34.000 zł. Lubin, tel. 0604/84-74-96 GI97PXJKT

RENAULT GRAND SCENIC, 2006 r., 60 tys. km, 1500 ccm, dCi, srebrny met., 5-drzw., 6 airbagów, ABS, c. zamek, el. otw. szyby, el. reg. lusterka, wspom. kierownicy, klimatronic, alum. felgi, immob., alarm, szyberdach, RM, szklany dach, komputer, 7-osobowy, stan bdb, zarejestr. - 31.600 zł. Koźmin Wielkopolski, powiat krotoszyński, tel. 062/721-91-46, 0500/16-82-80, 0500/16-82-81 GI97NMF9L

FOTO **RENAULT KANGOO** VAN, 2003 r., 190 tys. km, 1500 ccm, dCi, 83 KM, srebrny met., 5-drzw., bez wypadku, garażowany, kierowca niepalący, kpl. dokumentacja, kupiony w kraju, serwisowany, zarejestr., alarm, c. zamek, el. otw. szyby, immobilizer, klimatyzacja, pod. pow., RO, wspom. kier., II właśc. - 17.000 zł do negocjacji. Raciechowice, powiat myślenicki, tel. 0516/04-60-61 II97RMLY3

FOTO RENAULT KANGOO ALIZE, 2006/07 r., 69 tys. km, 1500 ccm, turbodiesel, srebrny metalik, 5-drzw., bez wypadku, garażowany, kierowca niepalący, kpl. dokumentacja, I właściciel, sprowadzony, zarejestr., ABS, alarm, c. zamek, el. otw. szyby (2), el. reg. lusterka, immobilizer, klimatyzacja, komputer pokł., 2 pod. pow., reg kierownica, RO - 26.900 zł do negocjacji Kamienna Góra, tel. 0606/23-66-76, 0660/27-27-27 www.jeepekcar.autogielda.pl jeepekcar@wp.pl KI3551289

RENAULT LAGUNA, 1994 r., 1800 ccm, benz., bordowy, c. zamek + pilot, alarm, klimatronic, el. otw. szyby, el. reg. lusterka, wspom. kierownicy, RO ze ster. przy kier., airbag, zarejestr. - 4.400 zł. Rawicz, tel. 0509/60-25-35 GI97RTPJ3

RENAULT LAGUNA HATCHBACK, 1994 r., 220 tys. km, 1800 ccm, czerwony, klimatronic, el. lusterka i szyby, RO, inne dodatki - 4.700 zł. Wrocław, tel. 0697/93-83-75 GI97R3HCC

RENAULT LAGUNA, 1995 r., 2000 ccm, benz., inst. gaz., wspom. kierownicy, el. szyby, ABS, przyciemn. szyby - 4.900 zł + opłaty. Brzeg, tel. 0668/37-90-79 GI97R7HLW

RENAULT LAGUNA KOMBI, 1995 r., 2200 ccm, diesel, c. zamek, alarm, 7-osobowy, po wymianie rozrządu, drążków - 6.000 zł. Brzeg, tel. 0694/28-16-21, 0666/36-02-50 GI97RTTKE

RENAULT LAGUNA, 1995 r., 1800 ccm, benz., srebrny met., wspom. kierownicy, c. zamek, ABS, el. szyby, alufelgi, opony zimowe, zarejestr - 4.900 zł lub zamienię. Chocianów, powiat polkowicki, tel. 0669/91-29-99 GI97PXHMA

RENAULT LAGUNA, 1995 r., 1800 ccm, benz., niebieski met., wspom. kierownicy, el. szyby, c. zamek, stan idealny - 6.300 zł. Trzebnica, tel. 0697/53-62-79 GI97NL4KA

RENAULT LAGUNA hatchback, 1995 r., 2000 ccm, benz., 16V, zielony met., klimatronic, el. szyby, 4 airbagi, nowe sprzęgło - 6.800 zł. Złotoryja, tel. 0694/60-38-38 GI97LCP7Y

RENAULT LAGUNA KOMBI, 1995/96 r., 188 tys. km, 1800 ccm, benz., srebrny met., 2 airbagi, ABS, wspom., c. zamek, el. szyby, halogeny, relingi, roleta, sprow., opłacony, stan bdb - 6.900 zł. Gryfów Śląski, tel. 075/781-12-09, 0600/43-68-45 GI97LHHEM

RENAULT LAGUNA hatchback, 1995/96 r., 1800 ccm, benz., inst. gaz., bordowy met., pełne wyposaż. elektr., pełne wyposaż. oprócz skórzanej tap., RO + głośniki, przegląd i OC do 2010 r., do poprawek blacharskich - 4.600 zł. Mikstat, powiat ostrzeszowski, tel. 0666/28-21-24 GI97P473K

FOTO **RENAULT LAGUNA** HATCHBACK, 1995/96 r., 123 tys. km, 1800 ccm, benzyna, czarny metalik, sprowadzony, zarejestrowany, bezwypadkowy, jeden właściciel, klimatronic, wspomaganie kierownicy, airbag, el szyby, centralny zamek, immobilizer, welurowa tapicerka, dzielona kanapa, halogeny, obrotomierz, zderzaki w kolorze nadwozia, stan idealny - 7.500 zł lub zamienię na tańszy. Paczków, powiat nyski, tel. 0519/13-35-50, 0519/13-35-50 II97R3HL7

RENAULT LAGUNA, 1996 r., 179 tys. km, 1800 ccm, benz., granatowy, el. reg. reflektory, c. zamek + pilot, immob., wspom. kierownicy, 2 airbagi, ABS, alarm, el. szyby, halogeny, 2 kpl. kluczyków, zadbane wnętrze, zderzaki w kolorze nadwozia, I właśc., sprow., bez korozji, stan bdb - 3.900 zł + opłaty. Dzierżoniów, tel 0794/20-89-97 GI97RTJNE

RENAULT LAGUNA RT, 1996 r., 180 tys. km, 1800 ccm, benz., ciemnoniebieski, c. zamek, el. szyby i reflektory, wspom. kierownicy, 2 airbagi, ABS, immob., 2 kpl. kluczyków, halogeny, zderzaki w kolorze nadwozia, bez korozji, zadbany, sprow., stan bdb - 4.300 zł + opłaty. Dzierżoniów, tel. 0795/85-34-21 GI97RTMLK

RENAULT LAGUNA KOMBI, 1996 r., 1800 ccm, benz., wspom kierownicy, c. zamek, ABS, 2 airbagi - 4.500 zł + opłaty lub zamienię. Ścinawka Średnia, powiat kłodzki, tel. 0661/38-41-50 GI97KR4EW

RENAULT LAGUNA, 1996 r., 2000 ccm, benz., inst. gaz., granatowy met., klimat., wszystkie elektr. dodatki, welurowa tap., pełne wyposaż. oprócz skórzanej tap. - 7.900 zł. Ząbkowice Śląskie, tel. 0609/30-78-38 GG9MR4TN

RENAULT LAGUNA KOMBI, 1996 r., 160 tys. km, 2000 ccm, benz., grafitowy metalik, wspom. kierownicy, c. zamek, ABS, 2 pod. powietrzne, komputer, klimatronic, el szyby i lust., uchylna tylna szyba, roleta bagażnika, krzesełko do przewozu dzieci, stan bdb, zarejestr., ważne przegląd i OC - 8.700 zł. Oława, tel. 071/313-19-30, 0885/26-09-51

RENAULT LAGUNA KOMBI, 1997 r., 195 tys. km, 2000 ccm, benz., inst. gaz., srebrny met., el. szyby, wspom. kierownicy, c. zamek + pilot, 2 airbagi, ABS, klimat., zarejestr., garażowany, właśc. niepalący, stan bdb, el. reg. i podgrz lusterka, inst. gaz. z sekwencyjnym wtryskiem - 9.500 zł. Jawor, tel. 076/870-09-99, 0517/37-90-87 GI94HTTRY

RENAULT LAGUNA RN KOMBI, 1997 r., 199 tys. km, 2200 ccm, diesel, zielony metalik, wspom. kierownicy, airbag, halogeny, c. zamek, alarm, RO z CD - 6.500 zł. Kalisz, tel. 0519/34-07-40 GI97MJ7EE

RENAULT LAGUNA KOMBI RXE, 1997 r., 2000 ccm, benz., inst. gaz., morski met., inst gaz. z sekwencyjnym wtryskiem, klimatronic, pełne wyposaż. elektr., welurowa tap., komputer, przegląd do 11.2010 r., dodatkowo 6 opon letnich, zarejestr., zadbany, właśc. niepalący, po wymianie rozrządu - 6.600 zł. Szklarska Poręba, powiat jeleniogórski, tel. 0608/69-77-74 GI97MJKCT

RENAULT LAGUNA, 1997 r., 2000 ccm, benz., inst. gaz., srebrny met., pełne wyposaż. elektr., zarejestr. - 7.500 zł. Trzebnica, tel. 071/312-89-71, 0723/53-82-28 GI97MLP73

RENAULT LAGUNA KOMBI, 1997 r., 120 tys. km, 2000 ccm, benz., inst. gaz., zielony met., inst. gaz. z sekwencyjnym wtryskiem, klimat., el szyby, el. lusterka, wspom. kierownicy, ABS, klimatronic, alufelgi, ważne przegląd i OC, skórzana tap., automat. skrzynia bieg. - 8.990 zł. Wiązów, powiat strzeliński, tel. 0605/68-10-70 GG9PJMLT

RENAULT LAGUNA KOMBI, 1997 r., 2000 ccm, benz., biały, 5-drzw., bez wypadku, kpl. dokumentacja, serwisowany, zarejestr., ABS, alarm, alufelgi, c. zamek, el. otw. szyby, el. reg. lusterka, immobilizer, klimatronic, pod. pow., reg. kierownica, tap. welurowa, wspom. kier - 5.800 zł. Żórawina, powiat wrocławski, tel. 0669/18-84-11 II97PTK3K

RENAULT LAGUNA KOMBI, 1998 r., 1900 ccm, DTI, srebrny met., nowy rozrząd, zadbany, garażowany, klimatronic, c. zamek, po wymianie stabilizatora, końcówek drążków, olejów i filtrów, ważne OC i przegląd - 11.900 zł. Chojnów, powiat legnicki, tel. 0606/68-35-01 GI97M3JMX

RENAULT LAGUNA, 1998 r., 2000 ccm, benz., 16V, złoty met., po liftingu, inst gaz z sekwencyjnym wtryskiem, klimatronic, 4 airbagi, komputer z syntezą mowy, el. szyby, ABS, odpinany hak, oryg. nawigacja, alufelgi, RO ze ster. przy kier., c zamek, wspom. kierownicy - 11.900 zł. Legnica, tel. 0693/83-37-91 GI97NEPT7

RENAULT LAGUNA SEDAN, 1998 r., 220 tys. km, 1800 ccm, zielony metalik, inst. gazowa, klimat., ABS, wspom. kierownicy, c. zamek, alufelgi, ABS, RO + CD, MP3, el. lusterka, el szyby - 7.500 zł. Ostrów Wielkopolski, tel. 0502/85-92-52 GI97R7NYT

RENAULT LAGUNA hatchback, 1998 r., 200 tys. km, 2000 ccm, benz., srebrny met., 2 airbagi, el. szyby, el. lusterka, c. zamek, ABS, klimatronic - 3.700 zł + opłaty. Prochowice, powiat legnicki, tel. 0667/63-13-03 GI944XXR7

RENAULT LAGUNA KOMBI, 1998 r., 1900 ccm, dTi, błękitny, po liftingu, pełne wyposaż., skórzana tap., klimatronic, ważne OC i przegląd - 11.200 zł. Rawicz, tel. 0501/65-30-79 GI97KN7MK

RENAULT LAGUNA, 1998 r., wersja angielska, pełne wyposaż. oprócz skórzanej tap. - 2.900 zł. Wrocław, tel. 0796/96-93-96 GI97PFPAM

RENAULT LAGUNA HATCHBACK, 1998 r., 173 tys. km, 1800 ccm, benz., inst. gaz., zielony, po liftingu, klimat., wspom. kierownicy, ABS, el. szyby i szyberdach, ABS, RO z CD, zderzaki i lusterka w kolorze nadwozia, 5-drzwiowy, 5-bieg. - 7.900 zł lub zamienię. Wrocław, tel. 071/345-77-02, 0500/13-52-44 GI97RTPW3

RENAULT LAGUNA HATCHBACK, 1998 r., 173 tys. km, 1800 ccm, benz., inst. gaz., zielony met., butla gazu w miejscu koła zapasow., klimat., ABS, wspom. kierownicy, airbagi, el. szyby, c. zamek, el. szyberdach, kpl. dokumentacja, stan techn. bdb - 7.900 zł lub zamienię. Wrocław, tel. 0500/13-52-44 GI97MT7T7

RENAULT LAGUNA, 1998 r., 148 tys. km, 2000 ccm, benz., inst. gaz., zielony met., po liftingu, c. zamek, el. lusterka, el. szyby, wspom., 2 airbagi, alarm + pilot, blokada skrzyni biegów, kupiony w salonie, II właściciel, stan bdb - 9.700 zł. Dobra, powiat oleśnicki, tel. 0501/27-21-81

RENAULT LAGUNA, 1998 r., 89 tys. km, 1800 ccm, benz., srebrny, alufelgi, c. zamek, el. szyby, wspom., 2 airbagi, ABS, hak, RO, stan bdb - 6.900 zł. Wrocław, tel. 0609/65-59-97

RENAULT LAGUNA KOMBI, 1998/99 r., 180 tys. km, 1600 ccm, 16V, benz., srebrny met., klimat., airbag, halogeny, welurowa tap., RO, wspom. kierownicy, c. zamek, el. szyby, ABS, sprow., opłacony, stan idealny, model po liftingu - 11.900 zł. Gryfów Śląski, powiat lwówecki, tel. 075/781-12-09, 0600/43-68-45 GG9WMLTY

RENAULT LAGUNA KOMBI, 1998/99 r., 1900 ccm, dTi, zielony met., klimatronic, 4 airbagi, c. zamek, alarm, wspom. kierownicy, ABS, el. szyby, el. lusterka, welurowa tap., alufelgi, RO, halogeny, hak, stan bdb - 8.300 zł + opłaty. Zgorzelec, tel 0518/21-09-00 GI94Y937M

RENAULT LAGUNA KOMBI, 1999 r., 150 tys. km, 1800 ccm, 16V, benz., bordowy, 4 airbagi, klimat., ABS, wspom. kierownicy, c. zamek, el. szyby, RM, w kraju od roku, zarejestr., stan bdb - 10.900 zł. Gryfów Śląski, tel. 075/781-12-09, 0600/43-68-45 GI97PFMTH

RENAULT LAGUNA KOMBI, 1999 r., 205 tys. km, 1900 ccm, TDI, oliwkowy met., klimatronic, 4 airbagi, 4 el. szyby, welurowa tap., halogeny, komputer, ekonomiczny, sprowadzony, opłacony, stan bdb - 11.900 zł. Gryfów Śląski, powiat lwówecki, tel. 075/781-12-09, 0600/43-68-45 GI97R7JW4

RENAULT LAGUNA, 1999 r., 145 tys. km, 1600 ccm, 16V, benz., granatowy met., 5-drzw., klimat., 4 el. szyby, 4 airbagi, c. zamek, halogeny, RM, wspom. kierownicy, sprow., opłacony, stan idealny - 11.500 zł. Gryfów Śląski, tel 075/781-12-09, 0600/43-68-45 GI97CYF3J

RENAULT LAGUNA KOMBI, 1999 r., 191 tys. km, 1900 ccm, DTI, srebrny met., bez wypadku, serwisowany, wspom. kierownicy, ABS, 4 airbagi, el. szyby, RO z CD, klimat., welurowa tap., stan bdb, roleta bag., relingi dach. - 10.800 zł + opłaty. Lubin, tel. 0512/63-74-11 GI9YTAPP

FOTO RENAULT LAGUNA KOMBI, 1999 r., 132 tys. km, 1900 ccm, dTi, bordowy, serwisowany, sprowadzony, zarejestr., ABS, alum. felgi, c. zamek, el. otw. szyby, el. reg. lusterka, klimatronic, komputer pokl., 4 pod. pow., RO, wspom. kier. - 12.900 zł. Lubomierz, powiat lwówecki, tel 075/783-39-42, 0504/11-76-57 www.mini-max.autogielda.pl mini-max@wp.pl KI3350159

RENAULT LAGUNA, 1999 r., 1800 ccm, srebrny met., zarejestr., w kraju od 8 mies., I właśc., nowszy model, klimatronic, wspom. kierownicy, 2 airbagi, el. otw. szyby, el. reg. lusterka, ABS, 5-drzwiowy, alum. felgi, c. zamek + pilot, bez wypadku, b. zadbany - 8.900 zł do neg. Ludwina, powiat pleszewski, tel. 0503/55-73-90 GI97RTNWY

RENAULT LAGUNA hatchback, 1999 r., 189 tys. km, zielony met., klimatronic, ABS, el. lusterka, wspom. kierownicy, c. zamek, 2 kluczyki, stan bdb - 7.800 zł + opłaty. Olszanica, powiat złotoryjski, tel. 0508/15-18-70, 0661/25-81-39 GI97PFJNL

RENAULT LAGUNA hatchback, 1999 r., 1900 ccm, TDI, komputer, klimat., 4 airbagi, pełne wyposaż. elektr., serwisowany, stan idealny - 14.900 zł. Wołczyn, powiat kluczborski, tel. 077/414-52-80, 0663/45-13-97 GI97CL7RJ

RENAULT LAGUNA KOMBI, 1999 r., 174 tys. km, 1600 ccm, benz., 16V, ciemnozielony met, 5-drzw., klimat., el. szyby, airbagi, c. zamek, halogeny, wspom. kierownicy, stan db - 6.200 zł Wrocław, tel. 0504/01-51-40 GI97NTRFM

RENAULT LAGUNA KOMBI, 1999/00 r., 142 tys. km, 1600 ccm, 16V, błękitny met., I właśc., kupiony w salonie, el. szyby, el. lusterka, c. zamek, alarm, 4 airbagi, ABS, relingi dach., klimatronic, podłokietnik, ważne OC i przegląd, hak, zderzaki i lust. w kol. nadwozia, stan bdb - 8.900 zł lub zamienię. Kłodzko, tel. 074/868-45-51, 0697/45-99-84 GI9777AA4

RENAULT LAGUNA hatchback, 1999/00 r., 164 tys. km, 1600 ccm, 16V, granatowy met., ABS, klimat., el. szyby, el. reg. i podgrz. lusterka, c. zamek + pilot, RO, wspom. kierownicy, 4 airbagi, bez wypadku, nowy rozrząd, nowe klocki, stan bdb, czysty, zadbany, zarejestr. - 9.600 zł. Legnica, tel. 0607/39-07-92, 0501/35-80-86 GI97L4TPL

RENAULT LAGUNA, 2000 r., 1900 ccm, diesel, złoty met., el. szyby, c. zamek, wspom. kierownicy, RO z CD ze ster. przy kier., hak, po wymianie rozrządu, opony zimowe - 14.400 zł. Wrocław, tel. 0721/28-10-63 GI97NTPXM

RENAULT LAGUNA liftback, 2000 r., 120 tys. km, 2000 ccm, benz., granatowy, c. zamek, el. szyby, wspom., klimat., 4 airbagi, sprowadzony - 12.800 zł Wrocław, tel. 0692/70-73-33

RENAULT LAGUNA II, 2001 r., 18 tys. km, 1900 ccm, dCi, chabrowy met., 8 airbagów, klimatronic, półskórzana tap., 4 el. szyby, el. lusterka, ABS, ASR, 6-bieg., alufelgi, wspom. kierownicy, c. zamek, bez wypadku, zadbany, I właśc., sprow., ks. serwisowa - 14.900 zł. Bolesławiec, tel. 0602/69-63-44, 0880/84-53-51 GI97NTTYY

RENAULT LAGUNA, 2001 r., 1900 ccm, DCI, stan idealny, pełne wyposaż., wszystkie elektr. dodatki, klimatronic - 19.000 zł lub zam. na mniejszy, np. Peugeota 307. Dzierżoniów, tel. 0605/22-67-00 GI97F7ARF

RENAULT LAGUNA II KOMBI, 2001 r., 1600 ccm, benz., szary met., bez wypadku, sprowadzony, stan idealny - 14.900 zł. Jelcz-Laskowice, powiat oławski, tel. 0609/83-11-00 GI94H3NLN

RENAULT LAGUNA KOMBI, 2001 r., 1900 ccm, HDI, pełne wyposaż. - 17.000 zł. Lipinki Łużyckie, powiat żarski, tel. 0503/95-33-24 GI97PTJCF

RENAULT LAGUNA II, 2001 r., 141 tys. km, 1800 ccm, błękitny met., klimat., ABS, 6 airbagów, ksenony, el. szyby, czujnik cofania, półskórzana tap., c. zamek, wspom. kierownicy, RO z CD, alufelgi - 14.500 zł + opłaty. Piotrowice, powiat jaworski, tel. 0721/02-51-52, 0698/13-57-94 GI97MAP3P

FOTO RENAULT LAGUNA KOMBI, 2001 r., 142 tys. km, 1600 ccm, 16V, 107 KM, zielony met., ABS, c. zamek, el. otw. szyby, el. reg. lusterka, klimatyzacja, airbag, RO z CD, wspom. kier., ABS, el. szyby i lusterka, klimatyzacja, centralny zamek, airbag, RO z CD, wspomaganie, podgrzew. fotele, opłacony, przygotowany do rej., koszt 250 zł - 12.900 zł transport do 100 km gratis, możliwe raty. Wojcieszów, tel. 0605/62-70-21 www.rsbus.autogielda.pl KI0423489

RENAULT LAGUNA II, 2001/02 r., 150 tys. km, 1900 ccm, dCi, niebieski met., 5-drzw., klimat., airbag, el. reg. lusterka i szyby, ABS, ESP, wspom. kierownicy, stan bdb, pełne wyposaż., zarejestr. w kraju, faktura - 16.900 zł. Gromadka, powiat bolesławiecki, tel. 0601/75-93-91 GI97R7MYP

RENAULT LAGUNA II EXPRESSION KOMBI, 2001/02 r., 89 tys. km, 1800 ccm, 16V, 122 KM, biały, bez wypadku, klimat. 2-stref., ABS, EBV, 8 airbagów, kurtyny pow., el. 4 szyby, el. reg. reflektory, el. reg. i podgrz. lusterka, wspom. kierownicy, reg. kierownica, alufelgi, immob., alarm, RO z CD, komputer, welurowa tap., halogeny - 15.900 zł. Wrocław, tel. 071/322-23-92, 0505/50-56-86 GG974R3CF

RENAULT LAGUNA, 2002 r., 148 tys. km, 1900 ccm, dCi, pełne wyposaż., skórzana tap. - 21.000 zł. Dzierżoniów, tel 0791/28-11-18 GG973HJFH

FOTO **RENAULT LAGUNA** KOMBI PRIVILEGE, 2002 r., 1900 ccm, dCi, ABS, el. szyby, skórzana tapicerka, alufelgi, centralny zamek, poduszka powietrzna, wspomaganie kierownicy, ESP, alufelgi, c. zamek, el. szyby, klimatronic, wspom. kier., airbagi, skórzana tapicerka, roleta, relingi, ABS, ESP, komputer pokładowy - 15.900 zł + opłaty. Głogów, tel. 0607/87-71-49 II97PXFR9

RENAULT LAGUNA II PRIVILEGE, 2002 r., 134 tys. km, 1900 ccm, dCi, 120 KM, srebrny met., w kraju od 6 mies., bez wypadku, I właśc., ABS, ESP, ksenony, 6-bieg., klimatronic 2-stref., 8 airbagów, c. zamek, el. szyby, komputer, welurowo-skórzana tap., garażowany - 22.500 zł lub zamienię na vana. Kobyla Góra, powiat ostrzeszowski, tel. 0784/63-83-99 GI94FEM97

FOTO RENAULT LAGUNA KOMBI LUX PRIVILEGE, 2002 r., 156 tys. km, 2000 ccm, 16V, zielony metalik, 4-drzw., bez wypadku, garażowany, na gwarancji, kpl. dokumentacja, I właściciel, serwisowany, sprowadzony, zarejestr., ABS, alarm, c. zamek, el. otw. szyby (4), el. reg. lusterka, ESP, immobilizer, klimatronic, komputer pokł., 10 pod. pow. - 17.900 zł możl. raty lub zamiana. Legnica, tel. 0606/38-41-82 KI3282479

RENAULT LAGUNA KOMBI, 2002 r., 1800 ccm, benz., srebrny met., pełne wyposaż. - 15.900 zł. Ostrów Wielkopolski, tel. 0511/34-23-02 GI94WX43P

RENAULT LAGUNA hatchback, 2002 r., 92 tys. km, 1900 ccm, dCi, 120 KM, srebrny met., ks. serwisowa, I właśc., bez wypadku, c. zamek, alarm, immob., el. szyby, el. lusterka, 6-bieg., stan bdb, sprowadzony - 18.300 zł. Ostrów Wielkopolski, tel. 0509/78-54-31 GI97LMFW9

RENAULT LAGUNA II KOMBI, 2002 r., 1900 ccm, dCi, 8 airbagów, ABS, ESP, 4 el. szyby, el. lusterka, klimatronic, 6-bieg., podgrz. fotele, zarejestr., stan bdb - 16.900 zł. Otmuchów, powiat nyski, tel. 0509/40-53-20, 0695/74-73-23 GI97N7EPR

RENAULT LAGUNA II HATCHBACK, 2002 r., 172 tys. km, 1900 ccm, DCI, grafitowy met., ks. serwisowa, 8 airbagów, ABS, ESP, klimat., sensor deszczu, el. szyby, el. lusterka, skórzana tap., alufelgi 17", 6-bieg., ksenony, rolety drzwi i bagażnika, sprowadzony, opłacony, zadbany - 17.400 zł + opłaty lub zamienię na tańszy. Wałbrzych, tel. 0665/21-34-30 GI97LCWLT

FOTO RENAULT LAGUNA KOMBI, 2002 r., 165 tys. km, 1900 ccm, dCi, 101 KM, srebrny met., 5-drzw., alufelgi, nawigacja, ABS, 4 el. szyby i lusterka, klimatronic, ASR, centr zamek, 8 airbagów, wspom. kier., immob., ESP, światła przeciwmgielne, 1. właściciel, serwisowany w ASO, bezwypadkowy, sprowadzony z Niemiec, przygotowany do rejestr - 19.900 zł, możliwe raty, transport do 100 km gratis. Wojcieszów, tel. 0605/62-70-21 www.rsbus.autogielda.pl KI3009709

RENAULT LAGUNA KOMBI, 2002 r., 1900 ccm, dCi, morski met., klimatronic, 10 airbagów, wszystkie elektr. dodatki, halogeny, komputer, skórzana tap., ABS, RO z CD, alufelgi, serwisowany, stan idealny - 21.500 zł. Wołczyn, powiat kluczborski, tel. 077/414-52-80, 0663/45-13-97 GI97NM3E4

RENAULT LAGUNA, 2002 r., 1800 ccm, benz., pełne wyposaż. oprócz skórzanej tap. - 19.700 zł. Wrocław, tel. 0889/47-85-41 GI97HNNHF

FOTO RENAULT LAGUNA KOMBI, 2002 r., 3000 ccm, benz., granatowy, 5-drzwiowy, automat. skrzynia bieg. Tiptronic, skórzana tapicerka, alufelgi, ksenony, klimatronic, radio z CD, zarejestrowany w kraju, kupiony w salonie, stan dobry, aktualny przegląd i OC - 14.900 zł. Wrocław, tel. 0791/15-15-15 www.uniwer-auto.autogielda.pl KI3309589

FOTO RENAULT LAGUNA HATCHBACK, 2002/03 r., 1900 ccm, dCi, srebrny metalik, I właściciel, w 100% bez wypadku, serwisowany, od kilku dni w Polsce, po wszelkich opłatach (koszt rejestracji 245 zł), klimatyzacja, 6 airbagów, ABS, ESP, el. szyby i lusterka, centr. zamek, wspom. kier., welurowa tap., faktura VAT - 17.900 zł, możliwe raty bez zaświadczeń o zarobkach lub zamienię. Legnica, tel. 0790/55-44-20, 0790/55-44-20, 0889/82-48-79 KI1293009

RENAULT LAGUNA KOMBI, 2003 r., 150 tys. km, 1900 ccm, dCi, srebrny met., ks. serwisowa, c. zamek, el. szyby, 6-bieg., parktronic, alufelgi 16" - 15.500 zł + opłaty. Gromadka, powiat bolesławiecki, tel 0785/58-84-59 GI97JE39W

RENAULT LAGUNA, 2003 r., 130 tys. km, 1900 ccm, diesel, srebrny met., z salonu, ksenony, serwisowany, garażowany, bez wypadku - 19.500 zł. Kędzierzyn-Koźle, tel. 0604/21-18-26 GI97RAM99

RENAULT LAGUNA DYNAMIQUE KOMBI, 2003 r., 170 tys. km, 1900 ccm, DCI, 120 KM, srebrny, I właśc., pełne wyposażenie, ABS, ESP, alufelgi 17", komputer, tempomat, 8 airbagów, kpl. dokumentacja, halogeny, nowy rozrząd, oleje, płyny, klimatronic, sensor deszczu, właśc. niepalący, bez wypadku, RO z CD, alarm, relingi dach., roleta, garażowany - 23.000 zł skórzana kier. Legnica GI97RTNYK

RENAULT LAGUNA II PRIVILEGE, 2003 r., 96 tys. km, 1800 ccm, benz., niebieski met., kpl dokumentacja, I właśc., sprow., zarejestr., ESP, klimatronic, RO z CD, el. szyby, el. lusterka, komputer, sensor deszczu, półskórzana tap., bez wypadku - 21.000 zł. Legnica, tel. 0782/46-04-35, 0661/31-87-50 GI97RTLY3

RENAULT LAGUNA II HATCHBACK, 2003 r., 104 tys. km, 1800 ccm, benz., inst. gaz., ciemnozielony met., inst. gaz. z sekwencyjnym wtryskiem, ABS, ESP, wspom. kierownicy, czujniki cofania, 4 el. szyby, el. lusterka, lust. fotochromowe, hak, halogeny, sensor deszczu, karta wolne ręce, szyby zamykane kartą, klimatronic, alufelgi, rolety szyb, RO z CD ze ster. - 19.500 zł. Lubań, tel. 075/721-35-37, 0603/69-62-69 GI97E9FR3

RENAULT LAGUNA KOMBI, 2003 r., 88 tys. km, 1900 ccm, dCi, 120 KM, 6-bieg., ks. serwisowa, I właśc., bez wypadku, po wymianie pasków, płynów, oleju i filtrów, 8 airbagów, kurtyny pow., napinacze pasów, c. zamek, alarm, immob., klimat., klimat. schowek, ABS, el. szyby, el. reg. i podgrz. lusterka, sprow. - 19.300 zł. Ostrów Wielkopolski, tel. 0509/78-54-31 GI97REW4E

RENAULT LAGUNA KOMBI, 2003 r., 158 tys. km, 1900 ccm, dCi, srebrny met., 6-bieg., 6 airbagów, nawigacja, klimatronic, ksenony, parktronic, komputer, sensor deszczu, el. szyby, el lusterka, halogeny, ABS, c. zamek, RO z CD, kierownica wielofunkcyjna, podgrz. fotele z pamięcią ustawień, alufelgi, opłacony - 20.700 zł Ostrzeszów, tel. 0727/59-32-88 GI97PM7JA

FOTO RENAULT LAGUNA II PRIVILEGE, 2003/04 r., 169 tys. km, 1900 ccm, dCi, srebrny metalik, 5-drzw., bez wypadku, garażowany, kierowca niepalący, kpl. dokumentacja, I właściciel, serwisowany, sprowadzony, zarejestr., ABS, alarm, alum. felgi 16, c. zamek, el. otw szyby (4), el. reg. lusterka, ESP, immobilizer, klimatronic, RO + CD - 24.900 zł do negocjacji. Kamienna Góra, tel 0606/23-66-76, 0660/27-27-27 www.jeepekcar.autogielda.pl jeepekcar@wp.pl KI3257279

RENAULT LAGUNA KOMBI, 2004 r., 70 tys. km, 1900 ccm, dCi, bordowy met., 6-bieg., klimatronic, pełne wyposaż. el., ABS, 8 airbagów, welurowa tap., alufelgi Borbet 18", kpl. felg stalowych, ks. serwisowa, sprowadzony z Niemiec - 22.900 zł. Brzeg, tel. 0668/37-20-76 GG9YYREX

RENAULT LAGUNA GRANDTOUR, 2004 r., 110 tys. km, 1900 ccm, dCi, srebrny, serwisowany, pełne wyposaż., 2 kpl. kół (letn. i zim.) - 25 000 zł. Legnica, tel. 0667/66-87-82 GI97LWAXP

RENAULT LAGUNA GRANDTOUR, 2004 r., 110 tys km, 1900 ccm, dCi, srebrny, serwisowany, pełne wyposaż., skórzana tap., ks. serwisowa, karta pojazdu - 25.000 zł Legnica, tel. 0667/66-97-82 GI97NL4JM

RENAULT LAGUNA KOMBI, 2004 r., 173 tys. km, 1900 ccm, dCi, srebrny met., tempomat, pełne wyposaż. elektr., ABS, ESP, klimatronic, 8 airbagów, alufelgi, RO z CD, relingi dach., roleta, I rejestracja 30.12.2004 r., zadbany, zarejestr. - 23.800 zł Nowa Ruda, powiat kłodzki, tel. 0504/19-10-40 GI97MYYLK

FOTO RENAULT LAGUNA EXPRESSION SEDAN, 2004 r., 147 tys. km, 1900 ccm, dCi 120 KM, grafitowy met., bez wypadku, garażowany, kierowca niepalący, kpl. dokumentacja, kupiony w kraju, I właściciel, serwisowany, zarejestr., ABS, alum. felgi, c. zamek, el. otw. szyby (4), el. reg. lusterka, klimatyzacja, komputer, 8 pod. pow., reg. kierownica - 23.600 zł, możliwe raty lub zamienię. Otmuchów, tel. 0506/35-26-72, 0694/38-23-68 www.ta-ma.autogielda.pl KI1929319

RENAULT LAGUNA II, 2004 r., 76 tys. km, 1900 ccm, dCi, niebieski met., ABS, el. otw. szyby, el. reg lusterka, ASR, c. zamek, 6 pod. pow., RO z CD, wspom. kierownicy, immob., kierownica wielofunkcyjna, ks. serwisowa - 24.500 zł. Syców, powiat oleśnicki, tel. 062/785-94-95, 0795/53-61-24 GI97K94CX

RENAULT LAGUNA KOMBI, 2004 r., 80 tys. km, 1900 ccm, TDCi, 120 KM, biały, 6-bieg. (manualna skrzynia), wspom. kierownicy, 4 airbagi, ABS, klimat., skórzana tap. alcantara, c. zamek, el. szyby, el lusterka, immob., oryg. przebieg, w 100% bez wypadku, stan bdb, sprow., parktronic, RO z CD, kontrola trakcji, b. zadbane wnętrze - 19.900 zł + opłaty, możl. wysl. zdjęć na e-mail. Wiązów, powiat strzeliński, tel. 0790/22-23-35, 071/393-16-88 790222335@wp.pl GI97KNCWY

RENAULT LAGUNA II PRIVILEGE, 2004 r., 78 tys. km, 1900 ccm, dCi, grafitowy met., kupiony w salonie w kraju, serwisowany, najbogatsza wersja wyposaż., skórzana tap., klimatronic, alufelgi, 2 kpl. kół, po wymianie rozrządu, pompy wody i paska - 29.900 zł Wrocław, tel. 0601/88-87-17 GI97LPKAJ

FOTO RENAULT LAGUNA KOMBI PRIVILEGE, 2005 r., 1900 ccm, dTi, niebieski metalik, 4-drzw., bez wypadku, garażowany, na gwarancji, kierowca niepalący, I właściciel, serwisowany, sprowadzony, zarejestr., ABS, alarm, c. zamek, el otw. szyby (4), el. reg. lusterka, ESP, immobilizer, klimatronic, komputer pokl., 10 pod. pow. - 23.900 zł możl. raty lub zamiana. Legnica, tel. 0606/38-41-82 KI3282469

FOTO **RENAULT LAGUNA** KOMBI, 2005 r., 92 tys. km, 1900 ccm, dCi, szary metalik, 5-drzw., bez wypadku, kierowca niepalący, kpl. dokumentacja, serwisowany, sprowadzony, zarejestr., ABS, c. zamek, el. otw. szyby (4), el. reg. lusterka, ESP, immobilizer, klimatyzacja dwustrefowa auto, komputer pokl., 6 pod. pow., reg. kierownica, RO - 29 000 zł. Przemków, powiat polkowicki, tel. 0502/13-20-69 II97RTMHP

RENAULT LAGUNA, 2005 r., 142 tys. km, 1900 ccm, dCi, ciemnografitowy met., ABS, klimat., 6 airbagów, el. otw. szyby, el. reg. lusterka, el. reg. reflektory, wspom. kierownicy, c. zamek + pilot, welurowa tap., opłacony, sprow. - 24.900 zł. Skrzynki, tel. 0603/84-23-45, 0605/41-33-70, 062/730-52-68 GI97R3HXN

FOTO RENAULT LAGUNA, 2005 r., 125 tys. km, 1900 ccm, TDCi, 102 KM, perłowosrebrny metalik, tempomat, ABS, ESP, klimatronic, komputer, sensor deszczu i zmierzchu, el. szyby i lusterka, RO z CD sterowany przy kierownicy, na gwarancji, możliwość odliczenia VAT - 31.900 zł. Wrocław, tel. 075/730-13-65, 0601/56-40-04 www.auto-linie.autogielda.pl KI0340199

FOTO RENAULT LAGUNA, 2005/06 r., 1600 ccm, benz., inst gaz., biały, 5-drzw., bez wypadku, garażowany, kierowca niepalący, kpl. dokumentacja, kupiony w kraju, I właściciel, serwisowany, zarejestr., ABS, alarm, c. zamek, el. otw. szyby, el. reg. lusterka, immobilizer, klimatyzacja automatyczna, komputer, pełna faktura VAT - 26.900 zł brutto. Kiełczów, tel. 071/399-16-53, 0792/00-45-12 euroauto@aol.pl KI3606329

RENAULT LAGUNA, 2006 r., 86 tys. km, 1900 ccm, dCi, czarny met., klimatronic, ABS, ESP, komputer pokl., nawigacja, 6 pod pow., el. otw. szyby, el. reg lusterka, c. zamek, RO z CD, sensor deszczu i zmierzchu, ks. serwisowa, stan idealny - 31.900 zł + opłaty, możl. raty lub zamiana. Legnica, tel. 0794/04-42-17 GI94JM7JF

RENAULT LAGUNA hatchback, 2006/07 r., 1900 ccm, dCi, srebrny met., 6-bieg., 2-strefowy klimatronic, nawigacja, ABS, ESP, tempomat, 4 el. szyby i lust. (składane), wspom. i reg kierownicy, c. zamek, sensor deszczu i zmierzchu, system nagłaśniający Cabasse, klimat. schowek, fotochromowa szyba, halogeny, sprow., zadbany - 28.500 zł. Leszno, tel. 0609/62-21-00, 0501/31-73-39 GI94PRRAR

FOTO RENAULT MEGANE RTX, 1995 r., 190 tys. km, 1600 ccm, wtrysk, zielony metalik, ABS, klimatyzacja, el. szyby i lusterka, komputer, RO sterowany przy kierownicy, poduszka pow., wspomaganie kier., halogeny, zarejestrowany, zadbany - 6.900 zł. Ząbkowice Śląskie, tel. 074/815-40-17, 0602/63-11-73 www.combi autogielda.pl auto komis.combi@neostrada.pl KI0710409

RENAULT MEGANE, 1996 r., benz., inst. gaz., czerwony, nowa inst. gazowa, 2 airbagi, wspom. kierownicy, el. szyby, c. zamek, alarm, ABS, el. lusterka, welurowa tap., alufelgi, koła zimowe, klimat., I właśc. w kraju, w kraju od roku, ważne OC i przegląd - 7.000 zł. Bolesławiec, tel. 0600/36-51-34 GI97LXFJP

RENAULT MEGANE HATCHBACK, 1996 r., 140 tys. km, 1600 ccm, benz., wtrysk, czerwony, 2 airbagi, wspom., c. zamek, welurowa tap., dziel. tylna kanapa, immob., stan bdb - 5.300 zł + opłaty. Chojnów, powiat legnicki, tel. 0513/70-94-71 GI944XY9A

RENAULT MEGANE COUPE, 1996 r., 175 tys. km, 2000 ccm, benz., inst. gaz., żółty, ciemne szyby, c. zamek + pilot, RO Sony, stan bdb - 5.500 zł. Kłodzko, tel. 0721/18-19-33 GI97RERHK

RENAULT MEGANE, 1997 r., 1600 ccm, benz., inst. gaz., zielony met., klimat., inst. gazowa, wspom. kierownicy, c. zamek, ABS, el. szyby, el. reg. lusterka, RO, welurowa tap., ekonomiczny, zarejestr. - 4.999 zł lub zamienię. Chocianów, powiat polkowicki, tel. 0669/91-29-99 GI97PXHMF

RENAULT MEGANE, 1997 r., 127 tys. km, 1600 ccm, benz., czerwony, 5-drzw., ABS, sprowadzony z Niemiec, z małym przebiegiem - 4.100 zł cena do uzgodnienia telefonicznie. Domecko, powiat opolski, tel. 0791/74-32-96 II97RERLW

RENAULT MEGANE CLASSIC, 1997 r., 185 tys. km, 1600 ccm, benz., czerwony, ABS, 2 airbagi, wspom. kierownicy, c. zamek, el. szyby, szyberdach, halogeny, RO, sprow., opłacony, stan bdb - 7.900 zł. Gryfów Śląski, tel. 075/781-12-09, 0600/43-68-45 GG9WMLM3

RENAULT MEGANE CABRIO, 1997 r., 170 tys. km, granatowy met., pełne wyposaż. - 9.000 zł. Legnica, tel. 0661/27-04-15 GI943CE4H

RENAULT MEGANE, 1997 r., 1600 ccm, benz., inst. gaz., zielony, 5-drzwiowy, zderzaki i lusterka w kolorze nadwozia, c. zamek, wspom. kierownicy, 2 airbagi, klimat., hak, zadbany, zarejestr - 6.900 zł. Lubomierz, powiat lwówecki, tel. 0691/06-17-06 GI97RTLY9

RENAULT MEGANE, 1997 r., 167 tys. km, 1900 ccm, diesel, ciemnozielony, klimat., 2 airbagi, ABS, wszystkie elektr. dodatki, RO, wspom kierownicy, przygotowany do rejestr. - 6.700 zł. Ostrów Wielkopolski, tel. 0665/59-25-66, 0669/42-32-12 GI97CALWE

RENAULT MEGANE SCENIC MINIVAN, 1997 r., 1900 ccm, turbo D, czerwony, klimat., podgrz. fotele, el. lusterka i szyby, zarejestr., ubezpieczony, stan bdb, nie wymaga wkładu finans., pełne wyposaż. - 9.900 zł Wrocław, tel. 0509/26-64-47 GI97HLJPN

RENAULT MEGANE, 1997 r., 150 tys. km, 1600 ccm, benz., biały, 5-drzw., klimat., wspom. kierownicy, c. zamek + pilot, alarm, el. lusterka, el. szyby, immob., nowy akumulator, po wymianie rozrządu, ważne OC i przegląd, zdjęcia prześlę na e-mail - 6.500 zł. Wrocław, tel. 0501/36-31-37, 071/322-35-82 GI97JKMRK

RENAULT MEGANE, 1997 r., 1600 ccm, zarejestr., I właśc. - 8.000 zł. Żary, tel. 0609/13-22-10 GI97PM3YW

RENAULT MEGANE COUPE, 1997/98 r., 175 tys. km, 1800 ccm, benz., el. szyby, c. zamek + pilot, klimat., 2 airbagi, ważne OC i przegląd do 07.2010 r. - 6.800 zł Godzieszów, powiat bolesławiecki, tel. 0513/81-47-36 GI97MRY3C

RENAULT MEGANE COUPE, 1997/98 r., 200 tys. km, 2000 ccm, benzyna, 115 KM, żółty, zarejestr., c. zamek, wspom. kierownicy, alarm, el. szyby, alufelgi, RM + CD, stan bdb - 7.700 zł. Oleśnica, tel. 071/793-35-09, 0601/41-23-29 GI97MEP3W

RENAULT MEGANE COUPE, 1997/98 r., 180 tys. km, 1600 ccm, czerwony, wspom. kierownicy, ABS, 2 airbagi, c. zamek + pilot, alarm, cyfrowe zabezp. przed kradzieżą, welurowa tap., immob., bez wypadku, stan bdb, RO, ważne OC i przegląd - 7.700 zł lub zamienię. Rawicz, tel. 0501/65-30-79 GI9TFKAA

RENAULT MEGANE CLASSIC, 1998 r., 221 tys. km, 1900 ccm, DTI, zielony met., bez wypadku, wspom. kierownicy, ABS, 4 airbagi, el. szyby, klimat., welurowa tap., stan bdb, el. lusterka, oryg. RO - 8.500 zł + opłaty. Lubin, tel. 0512/63-74-11 GI9YTAPR

RENAULT MEGANE, 1998 r., 2000 ccm, benz., ważne OC i przegląd, el. lusterka, c. zamek, klimat., ABS, 2 airbagi - 4.900 zł lub zam. na tańszy. Wrocław, tel. 0889/47-85-41 GI97LTHPH

RENAULT MEGANE, 1999 r., 120 tys. km, 1600 ccm, benz., srebrny met., 5-drzwiowy, klimat., ABS, wspom. kierownicy, pełne wyposaż. elektr., sprow. z Niemiec, stan bdb - 7.500 zł. Chojnów, powiat legnicki, tel. 0692/18-12-97 GI97NL49A

RENAULT MEGANE, 1999 r., 158 tys. km, 1400 ccm, 16V, benz., szary met., 5-drzw., nowy model, ABS, wspom. kierownicy, c. zamek, klimat., RO, el. szyby, halogeny, sprow., opłacony, stan bdb - 11.900 zł. Gryfów Śląski, powiat lwówecki, tel. 075/781-12-09, 0600/43-68-45 GG9WMLL4

RENAULT MEGANE CLASSIC SEDAN, 1999 r., 183 tys km, 1900 ccm, TDI, srebrny met., nowy model, klimat., ABS, wspom. kierownicy, el. szyby, halogeny, welurowa tap., RM, c. zamek, sprowadzony, opłacony, stan bdb - 12.900 zł. Gryfów Śląski, powiat lwówecki, tel. 075/781-12-09, 0600/43-68-45 GI97LWHPC

RENAULT MEGANE SCENIC, 1999 r., 190 tys. km, 1600 ccm, benz., inst. gaz., granatowy, wspom. kierownicy, c. zamek, klimat., el. szyby, ABS, sprow. 05.2009 r., zarejestr., opłacony, inst gaz. z sekwencyjnym wtryskiem - 13.000 zł lub zam. na Forda. Korfantów, powiat nyski, tel. 0507/12-92-83 GI97KN4WM

FOTO **RENAULT MEGANE** SEDAN, 1999 r., 156 tys. km, 1870 ccm, diesel, srebrny metalik, ABS, alarm, c. zamek, pod. pow., reg. kierownica, RO + CD z regulacją przy kierownicy, skórzana kier., termometr zewnętrzny, jeden właściciel od 12.2001 r., przegląd do 10.2010 r. - 8.200 zł pilne. Krobia, powiat gostyński, tel. 0600/99-54-58 II97RAMJK

RENAULT MEGANE CLASSIC, 1999 r., 1400 ccm, 16V, zielony met., nowy model, zarejestr. w kraju, klimat., 4 airbagi, 4 el. szyby, c. zamek, welurowa tap., RO ster. przy kierownicy, 4-drzwiowy, zadbany - 9.900 zł do neg. Ludwina, powiat pleszewski, tel. 0502/91-02-64 GI97PM793

RENAULT MEGANE, 1999 r., 112 tys. km, 1600 ccm, srebrny metalik, 5-osobowy, wspom. kierownicy, c. zamek, el. lusterka, el. szyby, ABS, 4 airbagi, RO, dzielona tylna kanapa, do rejestracji - 6.900 zł. Ostrów Wielkopolski, tel. 0505/47-60-02 GI97R7NYL

RENAULT MEGANE COUPE, 1999 r., 210 tys. km, 1870 ccm, diesel, granatowy, 3-drzw., bez wypadku, garażowany, sprowadzony, zarejestr., ABS, alum. felgi, c. zamek, el. otw. szyby (2), el. reg. lusterka, immobilizer, klimatyzacja, 4 pod. pow., RO z CD + zmieniarka, tap. welurowa, wspom. kier. - 14.300 zł. Świdnica, tel. 0600/32-38-63, 0604/09-25-86, 0606/81-40-86 zeus@zeus.auto.pl KI2984839

RENAULT MEGANE CLASSIC, 1999 r., 180 tys. km, 1600 ccm, 16V, granatowy met., automat. skrzynia bieg., klimatyzacja, pełne wyposaż. elektr., stan bdb, sprow. z Niemiec - 8.700 zł. Trzebnica, tel. 0606/77-92-47, 071/387-13-75 GI97CANYF

RENAULT MEGANE COUPE, 1999 r., 117 tys km, 1600 ccm, benz., żółty, udokum. przebieg, ks. serwisowa, możl. sprawdzenia, airbagi, klimat., c. zamek, alufelgi, dodatkowo nowe opony zimowe, nawigacja, 3 kluczyki - 9.200 zł. Złotoryja, tel. 0516/07-02-04 GI97HCE7H

RENAULT MEGANE KOMBI, 1999 r., 1400 ccm, 16V, ABS, c. zamek, immob., 4 airbagi, el. szyby, 2 kpl. kluczyków, roleta bag., alufelgi 16", welurowa tap., RO, kpl. kół zim., zadbany - 8.200 zł. Złoty Stok, powiat ząbkowicki, tel. 0888/59-86-85 GI97KFAH7

FOTO **RENAULT MEGANE** KOMBI, 1999/00 r., 1900 ccm, dTi, błękitny metalik, 5-drzw., garażowany, kierowca niepalący, zarejestr., ABS, c. zamek, el. otw. szyby (4), el. reg. lusterka, immobilizer, klimatyzacja, 4 pod. pow., reg. kierownica, RO, wspom. kier., zarejestrowany, stan idealny - 12 900 zł do negocjacji. Świdnica, tel. 0603/54-05-97 II97PPFTC

RENAULT MEGANE KOMBI, 1999/00 r., 1900 ccm, TDI, czerwony, c. zamek, wspom. kierownicy, ABS, klimat., el. szyby, el. lusterka, RO, welurowa tap., ks. serwisowa, stan bdb, 4 airbagi - 8.700 zł + opłaty. Zgorzelec, tel. 0518/21-09-00 GI97M7TY4

RENAULT MEGANE CLASSIC SEDAN, 1999/00 r., 1400 ccm, bordowy, bez wypadku, garażowany, pokrowce, listwy boczne, I właśc., kupiony w salonie, alarm, c. zamek, 2 airbagi, kołpaki, RM, ważne OC i przegląd - 9.100 zł lub zamienię na inny. Złoty Stok, powiat ząbkowicki, tel. 0721/28-57-89, 0607/33-55-15 GG9LPT4A

RENAULT MEGANE, 1999/01 r., 1400 ccm, benz., 16V, II właśc., garażowany, el. szyby, ABS, 2 airbagi, RO z CD, ważne OC i przegląd, stan bdb - 11.000 zł. Bolesławiec, tel. 0507/35-64-50 GI97HTAAA

RENAULT MEGANE hatchback RXE, 2000 r., 165 tys. km, 1900 ccm, TDI, srebrny met., ABS, SRS (4 airbagi), wspom. i reg. kierownicy, klimat., el. lusterka i szyby, RO, 5 alufelg, dziel. tylna kanapa, garażowany, kierownica wielofunkcyjna, bez wypadku, nowy rozrząd, półosie i hamulce, nie wymaga wkładu finans., stan bdb - 12.900 zł. Bolesławiec, tel. 0660/77-68-14 GI97LXFLA

RENAULT MEGANE CLASSIC, 2000 r., 165 tys. km, 1600 ccm, 16V, zielony (butelkowy), 4 airbagi, wspom., c. zamek, wyposaż. el., ABS, RM, immob., bez wypadku, zarejestr. - 12.800 zł. Kamienica, powiat nyski, tel. 0604/94-51-32 GI97JA4KT

RENAULT MEGANE RT, 2000 r., 160 tys. km, 1600 ccm, benz., 16V, zielony met., kupiony w salonie, 4 airbagi, el. szyby, wspom. kierownicy, c. zamek, welurowa tap. - 12.500 zł. Kamienica, tel. 0606/28-31-54 GI97NLPLW

RENAULT MEGANE, 2000 r., 159 tys. km, 1600 ccm, 16V, srebrny met., klimat., wspom. kierownicy, 4 airbagi, el. szyby, el. lusterka, c. zamek, ks. serwisowa, ważne OC, stan idealny - 11.900 zł + opłaty. Legnica, tel. 0794/04-42-17 GI97PXHK9

FOTO RENAULT MEGANE COUPE COUCH, 2000 r., 105 tys. km, 1400 ccm, 16V 100 KM, szary metalik, 2-drzw., bez wypadku, garażowany, I właściciel, serwisowany, sprowadzony, zarejestr., ABS, Webasto, alum. felgi, c. zamek, el. szyby, el. lusterka, immobilizer, komputer pokl., 4 airbagi, reg. kierownica, el. szyberdach, nowe 4 opony zimowe, zadbany - 12.600 zł. Otmuchów, tel. 0506/35-26-72, 0694/38-23-68 www.ta-ma.autogielda.pl KI3659809

RENAULT MEGANE CLASSIC, 2000 r., 100 tys. km, 1400 ccm, 16V, zielony met., z salonu, I właśc., garażowany, bez wypadku, 2 airbagi, ABS, c. zamek, el. szyby, stan bdb - 10.000 zł Strzelin, tel. 0501/20-42-75 GI97RTTAN

RENAULT MEGANE KOMBI, 2000 r., 1900 ccm, diesel, granatowy, wspom. kierownicy, c. zamek, el. szyby, 2 airbagi, ABS, ważne OC i przegląd - 10.700 zł. Świebodzice, powiat świdnicki, tel. 0605/62-03-24 GI97KCEE3

RENAULT MEGANE, 2000 r., 1900 ccm, DTI, srebrny met., ważne OC i przegląd, karta pojazdu, wspom kierownicy, 4 airbagi, szyberdach, c. zamek, el. szyby, el. lusterka, alufelgi, welurowa tap., ABS, RO z CD, zadbany, garażowany, stan bdb, zderzaki i lust. w kol. nadwozia - 11.900 zł lub zamienię. Złoty Stok, powiat ząbkowicki, tel. 074/817-50-01, 0507/01-53-10 GI97N739H

RENAULT MEGANE CLASSIC RT, 2000 r., 1600 ccm, 16V, oliwkowy met., z salonu, 4 airbagi, wspom. kierownicy, c. zamek, alarm + pilot, el. szyby, ABS, welurowa tap., halogeny, zderzaki i lusterka w kolorze nadwozia, komputer, 2 kpl. opon, garażowany - 9.700 zł lub zamienię. Złoty Stok, powiat ząbkowicki, tel 074/817-50-01, 0507/01-53-10 GI97NM4FM

RENAULT MEGANE KOMBI, 2001 r., 111 tys. km, 1400 ccm, perłowy, I właśc., kupiony w salonie, c. zamek, wspom. kierownicy, roleta bag., relingi dach. pełne wyposaż. elektr., zderzaki i lust. w kol. nadwozia, oszczędny, bez wypadku, ABS, zadbany, garażowany, 4 airbagi, alarm, stan bdb - 11.900 zł lub zamienię. Kłodzko, tel. 074/868-45-51, 0603/74-62-58 GG9P74WM

RENAULT MEGANE KOMBI, 2001 r., 1900 ccm, dCi, złoty met., ABS, c. zamek, alarm, el. lusterka i szyby, klimat., halogeny, 4 airbagi, wspom. kierownicy, RO ze ster. przy kier. - 13.900 zł. Oleśnica, tel. 0603/86-67-71 GI974YAT4

RENAULT MEGANE HATCHBACK, 2001 r., 113 tys. km, 1400 ccm, benz., bordowy, 5-drzw., bez wypadku, garażowany, kierowca niepalący, kupiony w kraju, I właściciel kupiony z salonu, ABS, c. zamek, immobilizer, klimatyzacja, komputer pokł., RO, tap. welurowa, wspom. kier. - 13.900 zł do negocjacji. Wrocław, tel. 0605/28-35-91 II97PJNKN

RENAULT MEGANE CLASSIC, 2002 r., 1800 ccm, 16V, 115 KM, zielony met., z salonu w kraju, zarejestr., ks serwisowa, serwis. w ASO, ABS, Mul-T-Lock, c. zamek, el. otw. szyby, el. reg. lusterka, immob., klimat., komputer, 4 airbagi, wspom. kierownicy, welurowa tap., przednia i tylna szyba podgrz., 2 kluczyki, roleta - 14.100 zł. Głogów, tel 0509/76-83-25 GI97RTT77

RENAULT MEGANE KOMBI, 2002 r., 157 tys. km, 1900 ccm, dCi, niebieski met., 4 airbagi, ABS, klimat., ks. serwisowa, el. szyby, halogeny, c. zamek, welurowa tap., sprow., opłacony, stan bdb - 15.900 zł. Gryfów Śląski, tel. 075/781-12-09, 0600/43-68-45 GI94AJCC9

RENAULT MEGANE, 2002 r., 145 tys. km, 1900 ccm, dCi, niebieski met., pełne wyposażenie, ABS, el. szyby, klimat., RO z CD, 5-bieg., stan bdb - 14.500 zł. Lubin, tel. 0691/50-99-14 GI97NMA3K

FOTO **RENAULT MEGANE**, 2002 r., 148 tys. km, 1900 ccm, dTi, srebrny met., I właściciel, sprowadzony, zarejestr., ABS, c. zamek + pilot, el. otw. szyby, immobilizer, klimatyzacja, 4 pod. pow., RO, tap. welurowa, wspom. kier., garażowany, stan idealny, opony zimowe - 13.800 zł. Września, tel. 0661/14-53-86 II97R7KCX

RENAULT MEGANE, 2002 r., 1900 ccm, diesel, srebrny met., klimat., ABS, c. zamek, el. szyby, 4 airbagi - 13.500 zł + opłaty. Żagań, tel. 0600/75-08-63 GI97R7LYC

RENAULT MEGANE KOMBI, 2002/03 r., 107 tys. km, 1400 ccm, benz., niebieski, klimat., ABS, 2 airbagi, el. szyby, el. reg. reflektory, immob., c. zamek, alarm + pilot, RO z CD, ciemne szyby, halogeny, bez wypadku, nowy układ rozrządu - 14.900 zł. Wrocław, tel. 071/322-23-92, 0505/50-56-86 GI97FTNE4

RENAULT MEGANE KOMBI, 2003 r., 120 tys. km, 1400 ccm, benz., 16V, srebrny met., 4 airbagi, klimat., ABS, wspom. kierownicy, c. zamek, el. szyby, halogeny, roleta bag., RO, sprow., opłacony, stan idealny - 14.900 zł. Gryfów Śląski, powiat lwówecki, tel. 075/781-12-09, 0600/43-68-45 GG94HKKN7

RENAULT MEGANE, 2003 r., 1500 ccm, CDI, 8 airbagów, wspom kierownicy, c. zamek, ABS, ważne OC i przegląd - 16.200 zł. Jelcz-Laskowice, powiat oławski, tel 0500/89-23-03 GI97RAR3C

RENAULT MEGANE II hatchback, 2003 r., 110 tys. km, 1600 ccm, biały, klimat., ABS, 6 airbagów, wspom. kierownicy, c. zamek, alarm, el szyby, halogeny, RO z CD, immob., komputer, ks. serwisowa, garażowany, atrakc. wygląd, stan bdb - 19.100 zł. Kłodzko, tel. 0605/59-48-61 GI97JECRT

RENAULT MEGANE hatchback, 2003 r., 156 tys. km, 1500 ccm, dCi, szary met., 3-drzwiowy, klimatronic, ABS, 6 airbagów, c. zamek, el szyby, el. lusterka, wspom. kierownicy, reg. kierownica, komputer, alufelgi, stan idealny - 19.200 zł. Ostrzeszów, tel. 0727/59-32-88 GI97PM7FP

RENAULT MEGANE II, 2003 r., 58 tys. km, 1600 ccm, 16V, niebieski met., 5-drzwiowy, pełne wyposaż. elektr., RO z CD, 6 airbagów, I właśc., kupiony w salonie, serwis. w ASO, zarysowany bok - 19.000 zł. Polkowice, tel. 076/847-43-74 GI97PFLWW

FOTO RENAULT MEGANE HATCHBACK, 2003 r., 158 tys. km, 1500 ccm, DCI, 82 KM, niebieski metalik, ABS, hak, el. szyby i lusterka, klimatronic, szyberdach, ASR, c. zamek, 6 airbagów, RO + CD, wspom. kierownicy, immob., szklany dach, komputer, światła przeciwmgielne, serwis. w ASO, bez wypadku, sprow. z Niemiec, opłacony, przygotowany do rejestracji - 22.900 zł do negocjacji, możliwe raty. Wojcieszów, tel. 0605/62-70-21 www.rsbus.autogielda.pl KI1599169

RENAULT MEGANE II, 2003 r., 1900 ccm, DCI, 140 KM, srebrny, hamulce tarczowe, klimatyzacja, alum. felgi, 2 rury wydechowe, sport. wygląd, po tuningu, ciemne szyby, ABS, wspom. kier., el. otw. szyby, el. reg. lusterka, c. zamek + pilot, RO z CD, MP3, 4 airbagi, tempomat - 21 500 zł lub zamienię. Wrocław, powiat wrocławski, tel. 0665/45-63-56, 0603/12-89-92 GG9AAAMR

FOTO RENAULT MEGANE II, 2003/04 r., 106 tys. km, 1400 ccm, benz., czerwony, 5-drzw., bez wypadku, garażowany, kierowca niepalący, kpl. dokumentacja, kupiony w kraju, serwisowany, zarejestr., ABS, alarm, c. zamek, el. otw. szyby (2), el. reg. lusterka, immobilizer, klimatyzacja, komputer pokl., 4 pod. pow., reg. kierownica, RO - 17.500 zł do negocjacji. Kamienna Góra, tel. 0606/23-66-76, 0660/27-27-27 www.jeepekcar.autogielda.pl jeepekcar@wp.pl KI3797579

RENAULT MEGANE hatchback, 2004 r., 138 tys. km, 1500 ccm, dCi, perłowobiały, 6 airbagów, wyposaż. el., wspom., c. zamek, sensor deszczu, alarm, alufelgi, klimat., bez wypadku, ABS, RM - 21.400 zł lub zamienię na droższy. Kamienica, powiat nyski, tel. 0604/94-51-32 GI94X94Y4

RENAULT MEGANE KOMBI, 2004 r., 160 tys. km, 1500 ccm, dCi - 17.500 zł + opłaty. Lwówek Śląski, tel. 0791/06-82-01 GI97RERTC

RENAULT MEGANE KOMBI, 2004 r., 124 tys. km, 1900 ccm, dCi, 120 KM, 6-bieg., 6 airbagów, el. szyby, el. lusterka, wspom. kierownicy, TC, RO z CD, relingi dach., komputer pokładowy, sprowadzony - 21.000 zł + opłaty. Żary, tel. 0600/18-69-38 GI97NHWWM

RENAULT MEGANE, 2004/05 r., 1900 ccm, dCi, czarny met., stan bdb, ABS, ASR, c. zamek, wspom. kierownicy, alarm, klimatronic, 6 airbagów, pełne wyposaż. elektr., alufelgi, sensor zmierzchu, ESP, sprowadzony, uszkodzony tylny błotnik - 17.500 zł. Chocianów, powiat polkowicki, tel. 0724/48-71-11 GI97RTPHR

FOTO RENAULT MEGANE II, 2004/05 r., 160 tys. km, 1500 ccm, dCi, szary metalik, klimat., 5-drzw., bez wypadku, garażowany, kierowca niepalący, kpl. dokumentacja, I właściciel, serwisowany, sprow., zarejestr., ABS, alarm, c. zamek, el. otw. szyby (4), el. reg. lusterka, ESP, immobilizer, klimatyzacja, komputer pokl., 6 pod. pow., RO - 24.500 zł do negocjacji. Kamienna Góra, tel. 0606/23-66-76, 0660/27-27-27 www.jeepekcar.autogielda.pl jeepekcar@wp.pl KI3642219

FOTO RENAULT MEGANE KOMBI, 2005 r., 128 tys. km, 1900 ccm, Abarth, platynowy metalik, 5-drzw., ABS, alarm, alum. felgi, c zamek, el. otw. szyby (4), el. reg. lusterka, ESP, immobilizer, klimatronic, komputer pokl., 6 pod. pow., reg. kierownica, RO z CD, tempomat, wspom. kier. - 25.900 zł. Legnica, tel 0606/38-41-82 KI3675869

RENAULT MEGANE, 2005 r., 80 tys. km, 1900 ccm, dTi, niebieski, pełne wyposaż., ważne OC i przegląd - 36.500 zł lub zamienię. Rawicz, tel. 0501/65-30-79 GI97R7KJ9

RENAULT MEGANE KOMBI, 2006 r., 1900 ccm, dCi, 131 KM, nowy model, klimatronic, pełne wyposaż. elektr. - 26.900 zł. Ziębice, powiat ząbkowicki, tel. 0792/34-36-32 GI97H3T7N

RENAULT MEGANE GT, 2007 r., 51 tys km, 2000 ccm, 150 KM, dCi, grafitowy met., 5-drzw., 6 airbagów, ABS, ASR, tempomat, sensor deszczu, ESP, halogeny, po opłatach celno-skarbowych, c. zamek, el. otw. szyby, el. reg. lusterka, wspom. kierownicy, klimatronic, alum. felgi, immob., alarm + pilot, szyberdach, RO z CD i MP3, stan bdb - 41.500 zł Koźmin Wielkopolski, powiat krotoszyński, tel. 062/721-91-46, 0500/16-82-80, 0500/16-82-81 GI97PXEWY

FOTO **RENAULT MEGANE** KOMBI, 2007 r., 75 tys. km, 1500 ccm, diesel, srebrny metalik, kierowca niepalący, kpl. dokumentacja, sprowadzony, ABS, alarm, c. zamek, el. otw. szyby, el. reg. lusterka, immobilizer, klimatyzacja, pod. pow., reg. kierownica, RO, wspom. kier. - 29.900 zł cena netto. Nysa, tel. 0600/96-73-04 II97RPMX3

FOTO **RENAULT MEGANE**, 2007 r., 136 tys. km, 1500 ccm, dCi, biały, 3-drzw., bez wypadku, garażowany, kierowca niepalący, kpl. dokumentacja, serwis., sprow., ABS, c. zamek, el. otw. szyby, ESP, immob., klimat., komputer pokl., 4 pod. pow., reg. kierownica, fabr. RO z CD, tempomat, wspom. kier., zarejestr. jako ciężarowy - 19.977 zł + VAT 22% do negocjacji. Sokolniki, powiat wieruszowski, tel. 0662/55-55-39, 062/784-51-54 dobro-auto@o2.pl II97RKP9J

RENAULT MEGANE GRANDTOUR, 2007 r., 1500 ccm, dCi, srebrny met., klimat., nawigacja, el. szyby, el. lusterka, TC, ABS, 6-bieg., 8 airbagów, sprowadzony - 25.900 zł. Świebodzice, powiat świdnicki, tel. 0605/62-03-24 GI97KYTT9

RENAULT MEGANE II KOMBI, 2007 r., 1900 ccm, dCi, 130 KM, srebrny met., klimatronic, ABS, przyciemn. szyby, nawigacja, el szyby, RO z CD, 10 airbagów, stan bdb, bez wypadku - 29.900 zł. Świebodzice, powiat świdnicki, tel. 0605/62-03-24 GI97HRNT7

RENAULT MEGANE, 2008 r., 41 tys. km, 1500 ccm, 105 KM, dCi, czarny met., 5-drzw., 6 airbagów, ABS, ESP, komputer, 6-bieg., po opłatach celno-skarbowych, c. zamek, el. otw. szyby, el. reg. lusterka, wspom. kierownicy, klimat., alum. felgi, immob., pilot, RO z CD, stan bdb - 33.000 zł. Koźmin Wielkopolski, powiat krotoszyński, tel. 062/721-91-46, 0500/16-82-80, 0500/16-82-81 GI97PXEXF

RENAULT MODUS, 2005 r., 73 tys. km, 1200 ccm, 16V, klimat., 6 airbagów, ks. serwisowa, stan bdb, sprow. z Niemiec, zadbany - 22.000 zł + opłaty. Ścinawa, powiat lubiński, tel 0668/31-43-44 GI97H3RXY

RENAULT SAFRANE HATCHBACK, 1993/94 r., 93 tys. km, 2200 ccm, benz., ciemnozielony (butelkowy, wspom. kierownicy, 2 airbagi, c. zamek + pilot, alarm, immob., alufelgi gwiazdy + opony zimowe, ważne OC i przegląd do 11.2010 r., 4 el. szyby, el. lusterka, podgrz. fotele, komputer z syntezą mowy, welurowa tap., stan bdb, oryg. RO, wielofunkcyjna kier. - 4.700 zł. Wrocław, tel. 0794/72-90-80 GI97CFFYK

FOTO RENAULT SCENIC, 1996/97 r., 2000 ccm, benz., szary metalik, wspomaganie kier., el. szyby, el. lusterka, komputer, centr. zamek, alarm, ABS, immobilizer, welurowa tap., oryginalny RO, regulacja kier., 2 airbagi, bez wypadku, ważny przegląd i OC, zadbany, stan b. dobry - 8.700 zł. Niedźwiednik, powiat ząbkowicki, tel. 0783/69-10-61 mmartyn@tlen.pl KI2694929

RENAULT SCENIC, 1997 r., 178 tys. km, 1600 ccm, benz., morski met., 2 airbagi, klimat., ABS, alufelgi, el. szyby, c. zamek, RM, halogeny, welurowa tap., w kraju od 2 lat, stan bdb, zarejestr. - 10.900 zł. Gryfów Śląski, tel. 075/781-12-09, 0600/43-68-45 GI97R7JRK

RENAULT SCENIC, 1997 r., 135 tys. km, 1600 ccm, benz., zielony met. - 10.500 zł. Malczyce, powiat średzki, tel. 0511/03-76-33 GI97FC4TW

RENAULT SCENIC, 1997 r., 185 tys. km, 1600 ccm, benz., biały, klimatyzacja, wyposaż. el., podgrz. fotele, alum. felgi, stan bdb, sprow. z Niemiec - 7.500 zł. Trzebnica, tel. 071/387-13-75, 0606/77-92-47 GI97HNLMX

FOTO RENAULT SCENIC VAN, 1997/98 r., 170 tys. km, 1900 ccm, DTI, niebieski metalik, 5-drzw., bez wypadku, miesiąc w kraju, garażowany, I właściciel, sprowadzony, zarejestr., ABS, c. zamek, el. otw. szyby, immobilizer, klimatyzacja, 4 pod. pow., reg. kierownica, RO, tap. welurowa, wspom. kier., stan bdb, zadbany, możliwe raty, zamiana - 11.600 zł. Otmuchów, tel. 0506/35-26-72, 0694/38-23-68 www.ta-ma.autogielda.pl KI3471179

RENAULT SCENIC, 1998 r., 157 tys. km, 1900 ccm, TDI, zielony met., ABS, 2 airbagi, c. zamek, el. szyby i reg. lusterka, klimat., RO + CD, podłokietnik, immob., I właśc., stan bdb - 13.300 zł. Tel. 0662/33-56-17 GI97F4RKA

RENAULT SCENIC, 1998 r., 1900 ccm, dTi, granatowy met., klimat., alum. felgi, sprow., bez wypadku - 8.800 zł. Janków Zaleśny, powiat ostrowski, tel. 062/734-84-46, 0691/62-98-66 GI97PM79W

FOTO RENAULT SCENIC RT, 1998 r., 118 tys. km, 2000 ccm, wtrysk, zielony metalik, sprow. z Niemiec, zarejestrowany, kpl. dokumentacja, 5-drzwiowy, automatic, klimatyzacja, 4 airbagi, ABS, 2 szyberdachy, el. szyby i lusterka, stoliki, podłokietniki, RM, welurowa tapicerka, wspomaganie kier., centr. zamek + pilot, stan b. dobry - 13.500 zł, możl. raty lub zamienię. Kamienna Góra, tel. 0606/23-66-76, 0660/27-27-27 www.jeepekcar.autogielda.pl jeepekcar@wp.pl KI0384679

RENAULT SCENIC, 1998 r., 1600 ccm, benz., granatowy, 5-drzw., sprowadzony, po opłatach celnych, bogata wersja, klimatyzacja, ABS, halogeny przednie, 2 airbagi, centralny zamek, wspomaganie, elektrycznie sterowane szyby i lusterka, welurowe siedzenia, atrakcyjny wygląd - 8.900 zł. Mirsk, powiat lwówecki, tel. 0600/05-33-82, 0606/64-09-98 II97RKP7J

RENAULT SCENIC, 1998 r., 120 tys. km, 1900 ccm, TDI, szary met., klimat., ABS, el. szyby, sprow. ze Szwajcarii, serwisowany, zarejestr. - 12.500 zł. Nowa Ruda, powiat kłodzki, tel. 0608/41-36-15 GI97MLMHN

RENAULT SCENIC, 1998 r., 140 tys. km, 1600 ccm, benz., zielony met., klimat., el. szyby, el. lusterka, airbagi, ABS, tempomat, halogeny, hak, c. zamek + pilot, wspom. kierownicy, RO, bez wypadku, ks. serwisowa, stan idealny - 9 400 zł + opłaty. Nowa Sól, tel. 0605/47-27-59 GI97P4ACA

RENAULT SCENIC, 1998 r., 208 tys. km, 1900 ccm, dTi, bordowy met., klimat., pełne wyposaż. elektr., RO z CD, ks. serwisowa - 9.900 zł. Nysa, tel. 0605/74-12-52 GI97KCEHA

RENAULT SCENIC, 1998 r., 230 tys. km, 1900 ccm, DTI, granatowy, zderzaki w kolorze nadwozia, el. szyby, ABS, klimat., wspom kierownicy, alufelgi, relingi dach., 2 kpl. kluczyków - 8.900 zł + opłaty. Oława, tel. 0604/27-51-21 GI97KW9JC

RENAULT SCENIC, 1998 r., 1900 ccm, diesel, granatowy met., klimat., ABS, 2 airbagi, wszystkie elektr dodatki, RO, c. zamek, wspom. kierownicy, przygotowany do rejestr. - 8.700 zł. Ostrów Wielkopolski, tel. 0665/59-25-66, 0669/42-32-12 GI97CALWF

RENAULT SCENIC VAN, 1998 r., 1600 ccm, benz., 16 V, zielony (butelkowy) met., el. szyby, c. zamek + pilot, wspom. kierownicy, ABS, airbag, welurowa tap., RO, el. lusterka, zarejestr., ubezpieczony, rozkł. fotele - 8.500 zł lub zam. na tańszy. Prochowice, powiat legnicki, tel. 0728/94-79-46 GI97M7MEE

RENAULT SCENIC, 1998 r., 184 tys. km, 1900 ccm, D, czarny met., klimat., ABS, RO, 2 airbagi, el. szyby, el. podgrzewane i reg lust., el reg. reflektory, c. zamek, wspom. kierownicy, immob., halogeny, alufelgi, bez wypadku, serwisowany, przygotowany do rejestr., kupujący zwolniony z opłat, sprow. z Holandii - 11.900 zł, koszt rej. to jedyne 245 zł. Sulechów, powiat zielonogórski, tel. 0601/87-24-80 GI97PXHKP

RENAULT SCENIC, 1998 r., 150 tys. km, 1600 ccm, granatowy, 4 airbagi, c. zamek, el. szyby, el. lusterka, ABS, alufelgi, 2 szyberdachy, ks. serwisowa, sprow. z Niemiec - 7.900 zł. Wałbrzych, tel. 0516/19-64-66, 0505/76-69-19 GI97NAHF3

RENAULT SCENIC, 1998 r., 147 tys. km, 1600 ccm, grafitowy metalik, 5-drzw., sprowadzony, zarejestr., ABS, alarm, c. zamek, el. otw. szyby, el reg. lusterka, immobilizer, klimatyzacja, komputer pokl., 4 pod. pow., reg. kierownica, RO, tap. welurowa, wspom. kier., zadbany - 11.700 zł. Ząbkowice Śląskie, tel. 0602/63-11-73, 074/815-40-17 www.combi.autogielda.pl auto.komis.combi@neostrada.pl KI2785589

RENAULT SCENIC, 1998 r., 180 tys. km, 1600 ccm, benz., wiśniowy met., automatic, klimat., szyberdach, wszystkie elektr. dodatki, alufelgi - 5.500 zł + opłaty. Żary, tel. 0606/83-96-85 GI97R7MRN

RENAULT SCENIC, 1999 r., 180 tys. km, 1900 ccm, DTI, niebieski met., wspom. kierownicy, el. szyby i reg. lusterka, 2 airbagi, ABS, klimat., stan techn. bdb, od 2 miesięcy w kraju, zarejestr., opony letnie i zimowe, bez wypadku, bez korozji, do małych poprawek lakiern. - 10.900 zł lub zam. na tańszy. Kłodzko, tel. 0512/99-23-01, 074/868-76-93 GI97M7MWC

RENAULT SCENIC, 1999 r., 180 tys. km, 1900 ccm, dTi, biały, 2 airbagi, klimat., immob., c. zamek, el. szyby, ABS, sprow. z Francji - 11.600 zł + opłaty. Leszno, tel. 065/520-88-09, 0511/43-91-55 GI97JKLKT

RENAULT SCENIC, 1999 r., 230 tys. km, 2000 ccm, benz., inst. gaz., granatowy, el szyby, el. lusterka, 2 airbagi, klimat., zmieniacz na 6 płyt, 2 kpl. kół (letn. i zim.), zarejestr., ubezpieczony - 11.800 zł. Lwówek Śląski, tel. 0511/38-10-05 GI97M3MAY

RENAULT SCENIC, 1999 r., 198 tys. km, 1900 ccm, DTI, srebrny met., nowy model, ABS, el. lusterka, 4 el. szyby, alarm + pilot, c. zamek, 4 airbagi, halogeny, klimat., RO z CD, wspom. kierownicy, ks. serwisowa, wielofunkcyjna kier. - 13.700 zł. Oleśnica, tel. 0603/86-67-71 GI94FWTXF

RENAULT SCENIC, 1999 r., 128 tys. km, 1600 ccm, benz., granatowy met., klimat., ABS, 4 airbagi, el. szyby, c. zamek, wspom. kierownicy - 9.500 zł + opłaty. Piotrowice, powiat jaworski, tel. 0721/02-51-52, 0698/13-57-94 GI97HJNJR

RENAULT SCENIC II, 1999 r., 146 tys. km, 1900 ccm, DTI, bordowy met., wielofunkcyjna kier., ABS, 4 airbagi, klimat., 2 szyberdachy, el. szyby, el lusterka, halogeny, RO + zmieniacz, alufelgi, c. zamek + 2 piloty, Webasto + 2 piloty, welurowa tap., zadbany, bez wypadku, ks. serwisowa, ważny przegląd, stan idealny - 14.900 zł + opłaty. Strzelin, tel. 0603/08-29-51 GI97NMHMC

RENAULT SCENIC, 1999 r., 1600 ccm, benz., niebieski met., I właśc., el. szyby, c. zamek, klimat., alufelgi, 4 airbagi, bez wypadku - 9.800 zł. Strzelin, tel. 0501/20-42-75 GI97RTTA7

RENAULT SCENIC, 1999 r., 1600 ccm; benz., klimat., wspom. kierownicy, el. szyby, sprowadzony - 9.900 zł. Świebodzice, powiat świdnicki, tel. 0605/62-03-24 GI97PJPPA

RENAULT SCENIC, 1999 r., 210 tys. km, 1600 ccm, wtrysk, grafitowy met., klimat., ABS, pełne wyposaż. elektr., alufelgi, koła letnie i zimowe, bez wypadku, w kraju od 3 lat, serwisowany, stan bdb, I właśc., ABS - 12.000 zł lub zamienię. Trzebnica, tel. 0513/51-12-22 GI97MEPH4

RENAULT SCENIC KALEIDO MINIVAN, 1999 r., 160 tys. km, 1600 ccm, 16V, grafitowy met., ABS, 4 pod. pow., klimatyzacja, tap. welurowa, RO z CD ster. przy kierownicy, alum. felgi, halogeny, el. otw. szyby (4) i lusterka - 10.800 zł lub zamienię na droższy lub inne propozycje. Wrocław, tel. 0506/07-70-77 GI94MWRWH

FOTO RENAULT SCENIC, 1999 r., 1900 ccm, diesel, oliwkowy metalik, 5-drzwiowy, 5-biegowy, wspomaganie kier., elektryczne szyby i lusterka, alarm, centralny zamek, klimatyzacja, zarejestrowany w kraju, wazne OC i przegląd - 8.999 zł. Wrocław, tel. 0791/15-15-15 www.uniwer-auto.autogielda.pl KI1936239

RENAULT SCENIC, 1999 r., 167 tys. km, 1900 ccm, CDI, perłowoszary, 5-drzw., sprowadzony, zarejestr., ABS, alarm, c. zamek, el. otw szyby, el. reg. lusterka, immobilizer, klimatyzacja, reg. kierownica, RO, tap. welurowa, wspom. kier., 4 airbagi, alufelgi 16", hak, halogeny, relingi, zadbany - 15.900 zł możliwe raty lub zamiana. Ząbkowice Śląskie, tel. 0602/63-11-73, 074/815-40-17 www.combi.autogielda.pl auto.komis.combi@neostrada.pl KI1800249

FOTO RENAULT SCENIC, 1999 r., 150 tys. km, 1600 ccm, benzyna, bordowy metalik, kupiony w kraju, I właśc., 4 airbagi, alarm, c. zamek, wspomaganie kier., immob., el. szyby, bez wypadku, welurowa tap., relingi dachowe, halogeny, komputer, zadbany, faktura VAT - 15.900 zł. Ząbkowice Śląskie, tel. 074/815-40-17, 0602/63-11-73 www.combi.autogielda.pl auto.komis.combi@neostrada.pl KI0710519

RENAULT SCENIC, 1999/00 r., 198 tys. km, 1900 ccm, dTi, granatowy met., klimat., 4 el. szyby, RO z CD, el lusterka, welurowa tap., alufelgi, ABS, komputer, bez wypadku, kpl kluczyków, stan bdb - 14 200 zł. Kamienna Góra, tel. 0798/68-79-19 GI97LWM79

RENAULT SCENIC, 1999/00 r., 1900 ccm, TDI, granatowy met., klimat., wspom. kierownicy, c. zamek + pilot, ABS, el. szyby, el. lusterka, 4 airbagi, RO, przyciemn. szyby, alufelgi, nowe opony, zadbany, bez wypadku, serwisowany - 12.800 zł. Oleśnica, tel. 0721/95-32-44 GI97LMHHW

FOTO RENAULT SCENIC VAN, 1999/00 r., 2000 ccm, benz., srebrny, 4-drzw., zarejestr., ABS, alum. felgi, c. zamek, el. otw. szyby (2), el. reg. lusterka, immobilizer, klimatyzacja, komputer pokl., 4 pod. pow., RO, wspom. kier. - 11.900 zł. Świebodzice, powiat świdnicki, tel. 0605/62-59-28, 074/854-01-38 www.speedcar.autogielda.pl KI2774399

RENAULT SCENIC, 2000 r., 160 tys. km, 1600 ccm, benz., szary met., klimat., sprow., przygotowany do rejestr. - 12.500 zł. Korfantów, powiat nyski, tel 0504/08-91-52 GI97JPHLE

RENAULT SCENIC VAN, 2000 r., 1600 ccm, 16V, benz., srebrny met., reg. kierownica, klimat., el. lusterka, el. szyby, alufelgi, RO z CD, welurowa tap., komputer, stan bdb, ABS - 13.500 zł + opłaty. Świdnica, tel. 0793/98-80-78 GI97MRXCF

FOTO RENAULT SCENIC VAN, 2000 r., 120 tys. km, 1600 ccm, 16V, srebrny met., 5-drzw., ABS, el. szyby i lusterka, klimatyzacja, alufelgi, centr. zamek, 4 airbagi, RO z CD, wspomaganie kier., immobilizer, światła przeciwmgielne, serwisowany w ASO, bezwypadkowy, sprow. z Niemiec, opłacony, przygot. do rejestr., koszt jedynie 250 zł - 17.900 zł, możliwe raty, transport do 100 km gratis. Wojcieszów, powiat złotoryjski, tel. 0605/62-70-21 www.rsbus.autogielda.pl KI2110989

RENAULT SCENIC, 2000 r., 140 tys. km, 1900 ccm, dCi, szary met., wspom. i reg. kierownicy, ABS, klimat., 4 airbagi, welurowa tap., blokada skrzyni bieg., el. szyby, sensor deszczu, halogeny, c. zamek, immob., alarm - 16.000 zł. Wrocław, tel 0516/04-38-99 GI97MNX9M

RENAULT SCENIC II, 2000 r., 1900 ccm, TDI, wspom. kierownicy, alufelgi, el. szyby, 4 airbagi, el. lusterka, podgrz. szyba przednia, klimat., zarejestr., lekko przetarty błotnik i próg - 14.600 zł. Żary, tel. 0600/18-69-38 GI97NHWWW

RENAULT SCENIC, 2001 r., 103 tys. km, 1600 ccm, benz., ciemnozielony, pełne wyposaż., półskórzana tap., klimatronic, sprow. - 14.000 zł + opłaty. Leszno, tel. 0724/13-62-08 GI97PFLYC

RENAULT SCENIC, 2001 r., 1900 ccm, DCI, granatowy met., w kraju od kilku dni, zarejestr., wspom. kierownicy, ABS, alufelgi, klimat., komputer - 17.500 zł. Oleśnica, tel. 0781/78-24-79 GI97P499N

FOTO RENAULT SCENIC RX4, 2001 r., 1900 ccm, diesel, srebrny metalik, 5-drzw., bez wypadku, kpl dokumentacja, sprowadzony z Niemiec, ABS, alum. felgi, c. zamek, el. otw. szyby, klimatyzacja, pod. pow., reg. kierownica, tap. welurowa, wspom. kier. - 21.500 zł. Oleśnica, tel. 0607/65-86-42 www.auto-mix autogielda.pl KI3675739

RENAULT SCENIC, 2001 r., 76 tys. km, 1600 ccm, benz., inst. gaz., szary met., klimatronic, automatic - 21.500 zł. Wrocław, tel 0505/29-33-71 GI97N73NH

RENAULT SCENIC, 2001 r., 230 tys. km, 1900 ccm, dCi, srebrny, el. lusterka, klimat., 4 airbagi, reg kierownica. RO, welurowa tap., wspom. kierownicy, ABS, el. szyby, DVD w podsufitce, I właśc. w kraju, c. zamek, halogeny - 13.000 zł. Żórawina, powiat wrocławski, tel. 0513/99-42-15, 0724/50-86-63 GI97RTM7J

RENAULT SCENIC EXPRESSION VAN, 2002 r., 129 tys. km, 1900 ccm, dCi, szaroniebieski, el. 4 szyby, ABS, ESP, 6 airbagów, klimatronic, 2 kpl. kół, stan bdb, pełne wyposaż. - 19.500 zł Jawor, tel. 076/871-04-16, 0887/67-21-71 GI97LPHRX

FOTO RENAULT SCENIC, 2002 r., 156 tys. km, 1900 ccm, 75 kW, diesel, atramentowy metalik, rejestracja 245 zł, stan bdb, 5-drzw., bez wypadku, kpl. dokumentacja, I właściciel, serwisowany, sprowadzony, ABS, c zamek, el. otw. szyby (4), el. reg. lusterka, immobilizer, klimatyzacja, 4 pod. pow, reg. kierownica, RO, tap. welurowa, wspom kier - 16.900 zł, możliwy kredyt. Legnica, tel. 0791/69-01-63, 0889/82-48-79 KI1469439

FOTO RENAULT SCENIC, 2002 r., 130 tys. km, 1900 ccm, dTi, zarejestr., ABS, alum. felgi, c zamek, el. otw. szyby, immobilizer, klimatyzacja, komputer pokl., 4 pod. pow., RO - 19.300 zł. Lubomierz, tel. 075/783-39-42, 0504/11-76-57 www.mini-max.autogielda.pl mini-max@wp.pl KI2261339

RENAULT SCENIC, 2002 r., 60 tys. km, 1900 ccm, dTi, srebrny met., c. zamek, el. szyby i lust., ABS, klimat., RO z CD, 4 airbagi, welurowa tap., wspom. kierownicy, halogeny, immob., alufelgi - 19 000 zł. Odolanów, powiat ostrowski, tel. 062/733-29-20, 0501/36-87-84 GG9RHYXW

FOTO RENAULT SCENIC, 2002 r., 117 tys km, 1900 ccm, DCI, zielony met., 5-drzw., ABS, el. szyby i lusterka, klimatyzacja, skórzana tap., alufelgi, centr. zamek, airbagi, RO z CD, wspomaganie kier., immobilizer, I właściciel, serwisowany w ASO, sprowadzony, bezwypadkowy, przygotowany do rejestracji, koszt rejestracji 250 zł - 21.900 zł, możliwe raty, transport do 100 km gratis. Wojcieszów, tel. 0605/62-70-21 www.rsbus.autogielda.pl KI2110999

RENAULT SCENIC, 2002 r., 171 tys. km, 1900 ccm, dCi, szampanowy met., 6 airbagów, klimatronic, komputer, skórzana tap., ABS, ESP, RO z CD, pełne wyposaż. elektr., podłokietniki, wspom. kierownicy, reg kierownica, halogeny, relingi dach., roleta, zadbany, stan idealny - 16.900 zł + opłaty. Zgorzelec, tel. 0787/69-14-23 GI97MRW9T

RENAULT SCENIC, 2003 r., 1900 ccm, dCi, 120 KM, niebieski met., nowy model, klimatronic, ABS, ESP, c. zamek, wspom. kierownicy, el szyby i lust., komputer, parktronic, RO ze ster. przy kier., halogeny, lodówka, tempomat, sprow., zadbany - 22.900 zł. Leszno, tel. 0609/62-21-00, 0501/31-73-39 GI97RETRW

RENAULT SCENIC, 2003 r., 132 tys km, 1900 ccm, dCi, srebrny met., zarejestr., ABS, ESP, c. zamek, immob., el. lusterka, el. szyby, klimatronic, półskórzana tap., 6 airbagów, alufelgi, 2 kpl. kół (letn. i zim.), nowe, ważny przegląd do 12.2010 r. - 22.000 zł. Rawicz, tel. 0665/56-68-80 GI97R7N9N

RENAULT SCENIC III ALIZE COMFORT, 2003/04 r., 190 tys. km, 1900 ccm, dCi, 120 KM, granatowy met., I właśc., kpl. dokumentacja, serwisowany, ks. serwisowa, klimat., ABS, ESP, opony letnie i zimowe, 6-bieg., 6 airbagów, el. 4 szyby, sensor deszczu i zmierzchu, c. zamek, 2 karty, el. lusterka, wspom. kierownicy, komputer, RO z CD, czysty, zadbany - 23.500 zł lub zamienię na mniejszy. Legnica, tel. 076/852-59-46, 0609/80-60-84 GI94YJL9E

RENAULT SCENIC PRIVILEGE, 2003/04 r., 1900 ccm, dCi, czarny met., klimatronic, ABS, c. zamek, wspom. kierownicy, el. szyby i lust., sensor deszczu i zmierzchu, półskórzana tap., fotochromowa szyba przednia, halogeny, lodówka, sprow., zadbany - 23.900 zł. Leszno, tel 0609/62-21-00, 0501/31-73-39 GI97P9C3R

RENAULT SCENIC, 2003/04 r., 1900 ccm, dCi, 120 KM, srebrny met., nowy model, 6-bieg., pełne wyposaż. oprócz skórzanej tap. i nawigacji, klimatronic, podwójny szyberdach, alufelgi 16", oryg. lakier, bez wypadku, stan bdb - 23.900 zł lub zamienię Leszno, tel. 0691/91-47-12 GI97LPFTJ

RENAULT SCENIC GRAND, 2004 r., 180 tys. km, 1900 ccm, dCi, śliwkowy metalik, kupiony w salonie, 10 airbagów, klimatronic, wspom., welurowa tap., c. zamek, alarm, ABS, RM, wyposaż. el., 7-osobowy - 27.800 zł lub zamienię na mniejszy. Kamienica, powiat nyski, tel. 0604/94-51-32 GI97FXYLE

FOTO RENAULT SCENIC hatchback, 2004 r., 127 tys. km, 1900 ccm, dCi, 120 KM, czarny metalik, 5-drzw., garażowany, zarejestr., ABS, alum. felgi, c. zamek, el. otw. szyby, el. reg lusterka, klimatyzacja, 4 pod. pow, RO fabrycz. z CD, tap. welurowa, wspom. kier., ESP, halogeny - 29.900 zł. Wałbrzych, tel. 0607/15-20-09, 074/842-55-50, 0601/88-19-24 www.vegacar autogielda.pl vegacar@o2 pl KI2372459

FOTO RENAULT SCENIC VAN PRIVILEGE, 2005 r., 120 tys. km, 1900 ccm, DTI, niebieski metalik, 4-drzw., bez wypadku, garażowany, na gwarancji, kierowca niepalący, kpl. dokumentacja, I właściciel, serwisowany, sprowadzony, ABS, alarm, c. zamek, el. otw. szyby (4), el. reg. lusterka, ESP, immobilizer, klimatronic, komputer pokl. - 26.900 zł możl. raty, zamiana lub leasing. Legnica, tel. 0606/38-41-82 KI3282449

RENAULT SCENIC GRAND, 2005 r., 1800 ccm, dCi, srebrny met., 10 airbagów, klimat., ABS, TC, 4 el. szyby, ASP, homolog. na ciężarowy - 32.000 zł. Świebodzice, powiat świdnicki, tel. 0605/62-03-24 GI97KYTTF

FOTO RENAULT SCENIC, 2005 r., 160 tys km, 1900 ccm, DCI, 120 KM, szary metalik, ABS, hak, el. szyby i lusterka, klimatronic, alufelgi, ASR, centr. zamek, 8 x airbag radio / CD, wspomaganie kier., immob., komputer, czujnik deszczu, kierownica wielofunkcyjna, czujnik parkowania, I właściciel, serwisowany, koszt rej 250 zł - 29.900 zł, możliwe raty, transport do 100 km gratis. Wojcieszów, tel. 0605/62-70-21 www.rsbus.autogielda.pl KI3383529

RENAULT SCENIC III, 2006 r., 132 tys. km, 1500 ccm, dCi 105 KM, beżowy met., zarejestr., klimatronic, 8 airbagów, kontrola trakcji, ABS, el. otw. szyby, el. reg. lusterka, sensor deszczu, tempomat, rozruch bez kluczyka, halogeny, RO z CD, serwisowany, stan idealny - 37.500 zł, możliwe raty. Nysa, tel. 077/420-50-81, 0500/13-53-99 GI94HMJ34

RENAULT SCENIC III, 2006 r., 88 tys. km, 1900 ccm, dCi 130 KM, czerwony, c. zamek, wspom. i reg. kierownicy, ABS, ESP, SRS, EPC, alarm, immob., el. otw. szyby (4), 6 airbagów, klimatronic, RO z CD, komputer pokładowy, reg. fotele, rolety boczne, I właśc., ks. serwisowa, garażowany, 6-bieg., sensor deszczu i zmierzchu - 35 900 zł. Opole, tel. 077/441-15-55, 0600/01-23-90 GI977CKE9

RENAULT SCENIC, 2006 r., 100 tys. km, 1500 ccm, 105 KM, dCi, srebrny met., ABS, wspom. kierownicy, c. zamek, el. otw. szyby, el reg. lusterka, klimat., 8 airbagów, RO z CD, komputer, tempomat, 6-bieg., wszystkie opłaty, gotowy do rejestracji - 28.900 zł. Ostrzeszów, tel. 0604/54-22-68 GI97FC4WF

FOTO RENAULT SCENIC, 2006 r., 145 tys. km, 1500 ccm, DCI, 87 KM, grafitowy met., ABS, el. szyby i lusterka, klimatronic, ASR, centralny zamek, 8 x airbag, radio z CD, wspomaganie kierownicy, immob., komputer, welurowa tap., tempomat, czujnik deszczu, ESP, kierownica wielofunkcyjna, I właśc., przygotowany do rejestracji - 29.900 zł, możliwe raty, transport do 100 km gratis. Wojcieszów, tel. 0605/62-70-21 www.rsbus.autogielda.pl KI3383539

FOTO RENAULT SCENIC VAN, 2006/07 r., 115 tys km, 2000 ccm, dCi, grafitowy metalik, 5-drzw., bez wypadku, kierowca niepalący, kpl. dokumentacja, I właściciel, serwisowany, zarejestr., ABS, alum. felgi 16", c. zamek, el. otw. szyby (4), el. reg. lusterka, ESP, immobilizer, klimatyzacja automatyczna, komputer pokl., 8 pod. pow., RO z CD - 34.900 zł, możliwy kredyt. Legnica, tel. 0791/69-01-63, 0889/82-48-79 KI1942619

FOTO **RENAULT SCENIC**, 2006/07 r., 102 tys. km, 1500 ccm, dCi, czarny met., świeżo sprowadzony, klimatronic, 8 airbagów, pełne wyposażenie elektryczne, sensor deszczu i zmierzchu, alufelgi, bezwypadkowy, nowy model, tempomat, funkcja wolne ręce, komputer, 6 biegów, ABS, ESP, RO z CD, stan bardzo dobry - 29.500 zł + opłaty, możliwa zamiana Złotoryja, tel. 0721/55-43-30 odpiotr@interia.pl II97PCFTX

FOTO RENAULT SCENIC GRAND, 2007 r., 1900 ccm, dCi, beżowy metalik, 130 KM, nowy model, 7-osobowy, automatyczna skrzynia biegów Tiptronic, szklany dach, system nawigacji, skórzana wentylowana tapicerka, parktronic, ksenony, aluminiowe felgi 17", klimatronic, przyciemnione szyby, podłokietniki, rolety - 47.900 zł lub zamienię na tańszy. Rydzyna, powiat leszczyński, tel. 0511/33-11-66, 0511/33-11-88 www.autowega.autogielda.pl artur10@onet.pl KI2977149

FOTO RENAULT SCENIC GRAND, 2007 r., 2000 ccm, dCi, 150 KM, czarny metalik, nowy model, automatyczna skrzynia biegów Tiptronic, szklany dach, system nawigacji, skórzana wentylowana tapicerka, parktronic, ksenony, aluminiowe felgi 17", klimatronic, przyciemnione szyby, podłokietniki, rolety, relingi, el. lusterka - 49.900 zł lub zamienię na tańszy. Rydzyna, powiat leszczyński, tel. 0511/33-11-66, 0511/33-11-88 www.autowega.autogielda.pl artur10@onet.pl KI2896269

FOTO RENAULT SCENIC, 2007 r., 1900 ccm, dCi, grafitowy metalik, nowy model, duży system nawigacji, rolety, podłokietnik, 2x klimatronic, 6 biegów, el. szyby, el. lusterka fotochrom., czujnik deszczu i zmierzchu, stan idealny, bezwypadkowy, po opłatach, gotowy do rejestracji - 39.900 zł lub zamienię na tańszy. Rydzyna, tel. 0511/33-11-66, 0511/33-11-88 www.autowega.autogielda.pl artur10@onet.pl KI2547049

FOTO RENAULT SCENIC GRAND PRIVILEGE, 2007 r., 1500 ccm, dCi, srebrny, duży system nawigacji, klimatronic 2-stref., 6 biegów, rolety, podłokietniki, 7-osobowy, system hands free, el. szyby, el. lusterka fotochromowe, czujniki deszczu i zmierzchu, stan idealny bezwypadkowy, po opłatach - 37.900 zł lub zamienię na tańszy. Rydzyna, powiat leszczyński, tel. 0511/33-11-66, 0511/33-11-88 www.autowega.autogielda.pl artur10@onet.pl KI2547079

FOTO RENAULT SCENIC, 2007 r., 114 tys. km, 1500 ccm, grafitowy metalik, 5-drzw., kpl. dokumentacja, sprowadzony, ABS, c. zamek, el. otw. szyby, el. reg. lusterka, klimatyzacja, pod pow., RO z CD, wspom. kier. - 33.900 zł. Wrocław, tel. 0601/56-40-04, 071/725-55-67, 075/730-13-65 www.auto-linie.autogielda.pl KI3307039

RENAULT SCENIC VAN, 2008 r., 52 tys. km, 1500 ccm, DCI, czarny met., sprow. z Niemiec, do opłacenia, 6 airbagów, klimatronic, podgrz. fotele, tempomat, komputer, el. szyby, el. lusterka, sensor deszczu i zmierzchu, ABS, ESP, c. zamek, rolety, zadbany, jak nowy, kupiony w salonie - 38.000 zł. Krzywa, powiat legnicki, tel. 0600/21-46-74 GI97NPMK7

RENAULT SCENIC GRAND, 2008 r., 80 tys. km, 1500 ccm, dCi, ciemnografitowy, 5-drzw., ABS, c. zamek, el. otw. szyby, el. reg. lusterka, klimatyzacja, pod. pow., RO, tap. welurowa, wspom. kier., sensor deszczu, opłacony, przygotowany do rejestracji - 35.500 zł. Świdnica, tel. 0502/07-82-20, 0502/07-82-21 pazdziora7@o2.pl II97NW3R7

RENAULT THALIA, 2001/02 r., 1400 ccm, benz., z salonu, I właśc. - 12.500 zł. Milicz, tel. 071/384-96-83, 0665/77-60-73 GI97RTNC4

RENAULT THALIA, 2002 r., 66 tys. km, benz., bordowy, 4-drzw., garażowany, kierowca niepalący, kupiony w kraju, zarejestr., c. zamek, el. otw. szyby, RO z CD, przebieg w 100% prawdziwy, zadbany, rodzinny, polecam - 12.000 zł. Wińsko, powiat wołowski, tel. 0518/83-18-75, 071/389-82-86 II97R7J9C

RENAULT THALIA, 2003/04 r., 87 tys. km, 1500 ccm, dCi, srebrny met., I właśc., kupiony w salonie, bez wypadku, oryg. lakier, 2 airbagi, wspom. kierownicy, immob., el. reg. reflektory, 5 zagłówków, RO Sony z CD, Mul-T-Lock, halogeny, nowe opony (2), ks. serwisowa, garażowany, stan idealny - 15.900 zł. Nysa, tel. 077/420-50-81, 0513/09-70-51 GI97FJW9K

RENAULT THALIA, 2004 r., 94 tys. km, 1500 ccm, dCi, czerwony, I właśc., kupiony w kraju, serwisowany, ks serwisowa, garażowany, halogeny, c. zamek, wspom. kierownicy, alarm, immob., el. otw. szyby, el. reg. lusterka, 2 airbagi, RO z CD, Mul-T-Lock, nowe opony, zużycie paliwa 3.7-4.9 l/100 km - 19.800 zł. Opole, tel. 077/441-15-55, 0600/01-23-90 GI979MNXK

RENAULT THALIA, 2004 r., 82 tys. km, 1400 ccm, benz., inst. gaz., czerwony, oryg. lakier, immob., c. zamek, Mul-T-Lock, RO, wspom. kierownicy, z salonu, ważne OC i przegląd, garażowany, stan bdb - 15.900 zł. Wałbrzych, tel. 074/848-31-59, 0605/73-93-63 GI944XP3K

FOTO **RENAULT THALIA** SEDAN, 2006 r., 47 tys. km, 1500 ccm, diesel, granatowy, 4-drzw., bez wypadku, garażowany, kierowca niepalący, kpl. dokumentacja, kupiony w kraju, serwisowany, zarejestr., c. zamek, el. otw. szyby (2), immobilizer, klimatyzacja, 2 pod. pow., RO + CD, czujniki parkowania z elektronicznym wyświetlaczem - 20.900 zł do negocjacji. Oleśnica, tel. 0880/05-96-03 II97PXK3F

RENAULT TWINGO, 1996 r., 119 tys. km, 1200 ccm, benz., zielony met., stan bdb, zarejestr., c. zamek + pilot, el. szyby, el. lusterka, radio, serwisowany, po wymianie rozrządu, dokumentacja - 6.500 zł Polanica-Zdrój, powiat kłodzki, tel. 0887/10-47-01, 0887/06-35-31 GI97N74A3

RENAULT TWINGO, 1996 r., 115 tys. km, 1200 ccm, benz., zielony met., stan bdb, sprowadzony, zarejestr., serwisowany, ubezpieczony - 7.200 zł Polanica-Zdrój, powiat kłodzki, tel. 0887/10-47-01, 0887/06-35-31 GI94PE4A9

RENAULT TWINGO, 1996 r., 1100 ccm, benz., niebieski, 3-drzw., sprowadzony, zarejestr., immobilizer, komputer pokł., RO, zadbany - 4.200 zł. Ząbkowice Śląskie, tel. 0602/63-11-73, 074/815-40-17 www.combi.autogielda.pl auto.komis.combi@neostrada.pl KI3181579

RENAULT TWINGO, 1997 r., 142 tys. km, 1200 ccm, benz., czarny, stan db - 3.500 zł + opłaty. Polanica-Zdrój, powiat kłodzki, tel. 0887/10-47-01, 0887/06-35-31 GG9JNCM3

RENAULT TWINGO, 1997 r., 168 tys. km, 1200 ccm, benz., czarny met., el. szyby, c. zamek, szyberdach, airbag, RO, stan bdb, zarejestr., ubezpieczony - 4.300 zł. Złotoryja, tel. 0605/85-50-52 GI97JEEMH

RENAULT TWINGO, 1998 r., 120 tys. km, 1200 ccm, benz., grafitowy met., 3-drzwiowy, 4 airbagi, wspom. kierownicy, ABS, el. szyby, el. lusterka, zderzaki w kolorze nadwozia - 7.000 zł + opłaty. Bolesławiec, tel. 0880/57-96-66 GI97LCPKR

RENAULT TWINGO, 1998 r., 1200 ccm, benz., otw. dach, c. zamek, el. lusterka, do małych poprawek blach. - 2.000 zł + opłaty. Zagrodno, powiat złotoryjski, tel. 076/877-36-18, 0722/03-22-57 GI97CFCMJ

RENAULT TWINGO, 1999 r., 1200 ccm, wtrysk, żółty, zarejestr. - 6.900 zł. Leszno, tel. 065/520-87-30 GI97RETJH

RENAULT TWINGO, 1999 r., 135 tys. km, 1200 ccm, granatowy, wspom. kierownicy, alarm, 4 airbagi, dziel. tylna kanapa, c. zamek, immob. - 8.500 zł. Rawicz, tel. 0501/65-30-79 GI97KYPMX

RENAULT TWINGO II, 1999 r., 91 tys. km, 1200 ccm, benz., perłowogranatowy, po liftingu, bez wypadku, I właśc., RO, klimat., wspom. kierownicy, 2 airbagi, el. szyby, el. lusterka, c. zamek - 6.800 zł + opłaty. Wrocław, tel. 0509/69-61-21, 0519/17-94-84 GI97PMA3X

RENAULT TWINGO, 2000 r. - 6.000 zł. Wrocław, tel. 0796/96-93-96 GI97NET77

RENAULT TWINGO, 2001 r., 1200 ccm, benz., czerwony met., wspom. kierownicy, immob., c. zamek, el. szyby, el. lusterka, ABS, 2 kluczyki + pilot, zderzaki i lusterka w kolorze nadwozia, RO, ks. serwisowa - 6.800 zł + opłaty Bolesławiec, tel. 0603/12-47-27 GI9TMWEL

FOTO RENAULT TWINGO, 2002 r., 63 tys. km, 1200 ccm, 16V, benz., srebrny metalik, 2-drzw., bez wypadku, kpl. dokumentacja, serwisowany, sprowadzony, c. zamek, el. otw. szyby, immobilizer, klimatyzacja, pod. pow., tap. welurowa, wspom. kier., stan bdb - 9.700 zł + opłaty. Jawor, tel. 0661/74-68-88, 0661/93-68-88 autojawor@vp.pl KI2590279

RENAULT VEL SATIS, 2004 r., 150 tys. km, 2200 ccm, dCi, perłowozielony met., świeżo sprowadzony, zarejestr., klimatronic, nawigacja, pełne wyposaż. elektr., alum. felgi, ABS, ESP, stan idealny - 23.950 zł lub zam. na tańszy. Krotoszyn, tel. 0506/82-35-91 GI97PXEXX

ROVER

ROVER 111, 1994 r. - 3.000 zł. Jarocin, tel. 0791/83-87-23 GI97FTTYX

ROVER 111, 1996 r. - 4.500 zł. Jarocin, tel. 0791/83-87-23 GI97P4CW7

ROVER 111, 1997 r., benz., inst. gaz., 5-drzwiowy - 3.000 zł. Krobia, powiat gostyński, tel. 0507/05-67-00 GG9TFYJJ

ROVER 200, 1998 r., 180 tys. km, 2000 ccm, TDI, granatowy met., sprow., alum. felgi, klimat., 5-drzwiowy - 5.500 zł. Janków Zaleśny, powiat ostrowski, tel. 062/734-84-46, 0691/62-98-66 GI97N7CMY

ROVER 200 HATCHBACK, 1998/99 r., 1400 ccm, 16V, 103 KM, czarny met., bez wypadku, 5-drzwiowy, pełne wyposaż. elektr., klimat., c. zamek, airbag, alarm, alufelgi, ABS, RO, serwo, stan idealny, przygotowany do rejestr. - 9.200 zł, możl. transport. Lwówek Śląski, tel. 0605/99-92-13 GI97MHTC7

ROVER 214, 1996 r., 3-drzw., na zach. tablicach - 4.200 zł + opłaty. Jarocin, tel. 0791/83-87-23 GI97FTTYE

ROVER 214 I HATCHBACK, 1996/97 r., 192 tys. km, 1400 ccm, 75 KM, grafitowy met., sprow. w 12.2007 r., klimat., wspom. kierownicy, immob., po wymianie rozrządu, nowy akumulator, klocki ham., świece, łączniki i końcówki drążków oraz drążki wewn., po wymianie oleju i płynów, bez wycieków - 5.900 zł. Boguszów-Gorce, tel. 0600/91-28-44 GI97RAMWK

ROVER 214, 1997 r. - 7.000 zł. Jarocin, tel. 0791/83-87-23 GI97P4CW3

ROVER 214, 1997/98 r., 1400 ccm, 16V, benz., granatowy met., 5-drzw., 2 airbagi, ABS, el. szyberdach, el. otw. szyby, reg. kierownica i fotel kier., c. zamek, immob., kpl. kół zim., bez wypadku, po wymianie rozrządu, filtrów i oleju, zarejestr. - 7.200 zł. Strzegom, powiat świdnicki, tel. 0889/52-35-54 GI97RTT4C

ROVER 214, 1998 r., 172 tys. km, 1400 ccm, 16V, benz., zielony, stan bdb, skórzana tap., alufelgi, c. zamek + pilot, szyberdach, ABS, el szyby - 5.400 zł + opłaty. Polanica-Zdrój, powiat kłodzki, tel. 0887/10-47-01, 0887/06-35-31 GI97HNLAP

ROVER 214, 1999 r., 1400 ccm, benz., 5-drzwiowy, el. szyby, c. zamek, wspom. kierownicy, 2 airbagi, RO, ABS, kpl. kluczyków, sprow., zarejestr. - 8.900 zł. Leszno, tel. 0667/28-59-64 GI97RTPX4

ROVER 216 CABRIO, 1993 r., biały, sprzedam lub zamienię na inny samochód, może być tańszy, stan bardzo dobry, skórzana tapicerka (jasna), el. szyby i lusterka, el. składany dach, alufelgi, alarm, garażowany - 4.900 zł do negocjacji. Legnica, tel. 0667/47-17-59 II97PMELX

FOTO ROVER 25, 2000 r., 93 tys. km, 1400 ccm, 16V, benz., niebieski, 5-drzw., bez wypadku, kierowca niepalący, kpl. dokumentacja, serwisowany, sprowadzony, ABS, alarm, c. zamek, el. otw. szyby, el reg lusterka, immobilizer, klimatyzacja, pod. pow., reg. kierownica, RO, tap. welurowa, wspom. kier. - 11.300 zł. Jawor, tel. 0661/74-68-88, 0661/93-68-88 autojawor@vp.pl KI3370779

ROVER 25. 2000 r., 213 tys. km, 2000 ccm, TDI, ciemnozielony metalik, I właśc., od lutego w kraju, szyberdach, stan ogólny dobry, w kraju od marca 2009 r., nowy rozrząd, opony letnie i zimowe - 9.800 zł lub zamienię. Wałbrzych, tel. 0607/56-22-82, 074/666-28-22 GI97LWNW4

ROVER 25, 2001 r., 100 tys. km, 1600 ccm, benz., srebrny met., 5-drzwiowy, 4 airbagi, wspom. kierownicy, ABS, c. zamek, klimat., szyberdach, zderzaki i lust. w kol. nadwozia, atrakc. wygląd, bez wypadku, ks. serwisowa - 11.500 zł + opłaty. Bolesławiec, tel. 0880/57-96-66 GI97FPEER

ROVER 25, 2001 r., 130 tys. km, 1600 ccm, benz., srebrny, 5-drzw., ABS, alum. felgi, c. zamek, el. otw. szyby, el. reg. lusterka, pod. pow., RO, sprowadzony, tap. welurowa, wspom. kier., stan bardzo dobry - 9.500 zł + opłaty. Świdnica, tel. 0502/07-82-20, 0502/07-82-21 doma220@wp.pl II97PFKF4

ROVER 25, 2002 r., 1200 ccm, benz., czarny met., 4-drzwiowy, klimat., welurowa tap., c. zamek, halogeny, el. szyby, stan bdb - 11.500 zł. Sobótka, powiat wrocławski, tel. 0781/28-10-55 GI97PJWWH

ROVER 25, 2006 r., 2000 ccm, diesel, 116 KM, czarny met., klimat., parktronic, alufelgi - 18.300 zł + opłaty Lwówek Śląski, tel. 0791/06-82-01 GI97PJPR3

ROVER 400, 1998/99 r., 140 tys. km, 2000 ccm, turbodiesel, granatowy metalik, 5-drzwiowy, airbag, el. szyby i lusterka, c. zamek, alarm, drewniana dodatki, RO, wspom. i reg. kierownicy, welurowa tap., ekonomiczny, ważny przegląd i OC, zadbany, stan b. dobry - 8.200 zł. Niedźwiednik, powiat ząbkowicki, tel. 0783/69-10-61 mmartyn@tlen.pl KI3795739

ROVER 400 HATCHBACK, 1999 r., 168 tys. km, 2000 ccm, diesel, zielony met., wspom. kierownicy, ABS, klimat., skórzana tap., el. otw. szyby, el. reg. lusterka, alum. felgi, 2 airbagi, kremowe wnętrze, zarejestr. w kraju, stan bdb - 8.500 zł lub zam. na tańszy. Krotoszyn, tel. 0500/46-48-61 GI97NW3M4

ROVER 414, 1998 r., 1400 ccm, benz. - 7.000 zł. Jarocin, tel. 0791/83-87-23 GI97P4CNK

ROVER 416 SEDAN, 1996 r., 1600 ccm, benz., zielony met., el. szyby, el lusterka, ABS, 2 airbagi, welurowa tap., ABS, c. zamek, alarm, immob., bez wypadku, ważne OC i przegląd, stan bdb - 7.700 zł lub zamienię Rawicz, tel. 0501/65-30-79 GI97PM94J

FOTO ROVER 416 SI, 1997 r., 127 tys. km, 1600 ccm, 16V, grafitowy met., ABS, el. szyby i lusterka, centralny zamek, autoalarm, airbag, wspomaganie kierownicy, welurowa tap., czujnik parkowania, I właściciel, bezwypadkowy, przygotowany do rejestracji, koszt rej. tylko 250 zł - 7.900 zł, możliwe raty, transport do 100 km gratis. Wojcieszów, tel. 0605/62-70-21 www.rsbus.autogielda.pl KI3383549

ROVER 416, 1998 r., 1600 ccm, wtrysk, 16V, zielony met., c. zamek + pilot, airbag, wspom. kierownicy, ABS, el. szyby, alufelgi, zarejestr. - 8.500 zł. Leszno, tel. 065/528-70-01 GI97RETLF

ROVER 416, 1998 r., 1600 ccm, czerwony met., II właśc., alarm, zadbany, garażowany, z salonu, el. szyby - 9.000 zł. Walim, powiat wałbrzyski, tel. 0609/70-95-24 GI97RAT7L

ROVER 418 SD SEDAN, 1994/95 r., 1900 ccm, turbo D, zielony (butelkowy) met., wspom. kierownicy, skórzana tap., c. zamek, alarm + pilot, zarejestr. w kraju, ważne OC i przegląd, karta pojazdu, stan bdb, ekonomiczny, drewn. wykończenia, alufelgi, el. szyby, el. lusterka, RO z CD i panelem, ABS, właśc. niepalący, zadbany - 3.200 zł lub zamienię na inny, możliwa dopłata. Wrocław, tel. 0666/93-09-08, 0723/15-77-93 GI97NMHJN

ROVER 420, 1998 r., 263 tys. km, 2000 ccm, diesel, srebrny, I właśc., I rejestracja w 2000 r., wspom. kierownicy, el. szyby, c. zamek, alarm + pilot, immob., hak, airbag, kpl opon letnich - 8.300 zł. Domaszków, powiat kłodzki, tel. 074/813-22-32 GI97R3FTE

FOTO ROVER 45 HATCHBACK EXCLUSIVE, 2000/01 r., 160 tys. km, 2000 ccm, TDI, morski metalik, I właśc., od 2 dni w Polsce (po wszelkich opłatach - koszt rejestr. 245 zł), w 100 % bez wypadku, serwis., gwarancja, klimat., 4 airbagi, ABS, 4 el. szyby i lusterka, drewno, pakiet chrom. dodatków, alufelgi, halogeny, RO + CD, welur, faktura VAT - marża - 15.900 zł możliwe raty (bez zaświadczeń o zarobkach) lub zamiana. Legnica, tel. 0790/55-44-20, 0790/55-44-20, 0889/82-48-79 KI2307069

ROVER 45, 2002 r., 115 tys. km, 1600 ccm, 16V, benz., granatowy met., bez wypadku, klimat., alum. felgi, el. otw. szyby, el. reg. lusterka, c. zamek, sprow. - 9.900 zł. Janków Zaleśny, powiat ostrowski, tel. 062/734-84-46, 0691/62-98-66 GI97KWEW3

ROVER 620, 1995 r., 2000 ccm, benz., inst. gaz., skórzana tap., ABS, airbagi, alufelgi - 4.500 zł. Psary, powiat górowski, tel. 065/544-73-00, 0889/82-63-16 GI97CYCTC

ROVER 623, 1995/96 r., 2300 ccm, benz., inst. gaz., ceglasty met., pełne wyposaż., skórzana tap., pełne wyposaż. elektr., zarejestr., ubezpieczony - 3.990 zł. Jelenia Góra, tel. 0605/14-58-94, 0604/35-22-07 GI97N7AXA

ROVER 75, 2000 r., 162 tys. km, TDI, oliwkowy, klimatronic 2-stref., ABS, wspom. kierownicy, RO, el. szyby, el. lusterka, welurowa tap., ksenony, b. ekonomiczny i dynamiczny silnik, stan zawieszeń idealny - 20.666 zł. Wrocław, tel. 0600/43-22-03 GI97RTRWW

FOTO ROVER 75 SEDAN, 2000/01 r., 2000 ccm, CRDT, zielony metalik, I właściciel, 100% bezwypadkowy, serwisowany, od 2 dni w Polsce, klimatronic, ABS, ESP, 4 el. szyby i lusterka, el. reg. i podgrz. fotele, 4 airbagi, komputer, alufelgi, drewn. i chrom. dodatki, skórzana tapicerka, zużycie paliwa 5-6 l/100 km - 19.900 zł możliwe raty (bez zaświadczeń o zarobkach) lub zamiana. Legnica, tel. 0790/55-44-20, 0791/69-01-63, 0889/82-48-79 KI3575839

ROVER 75 KOMBI, 2001 r., 1800 ccm, wtrysk, 16V, czarny met., c. zamek + pilot, airbag, wspom. kierownicy, el. szyby i lust., RO, ABS, klimatronic, welurowa tap., relingi dach., roleta, zarejestr. - 16.900 zł. Leszno, tel. 065/528-70-01 GI97FTYMF

ROVER 75, 2001 r., 179 tys. km, 1800 ccm, 16V + inst. gazowa, szmaragdowy met., bogate wyposaż., zarejestr. - 21.000 zł. Syców, tel. 0608/80-11-10 GI97RARH4

FOTO ROVER 75 SEDAN, 2002/03 r., 110 tys. km, 2000 ccm, CRDi, zielony metalik, I właśc., od 2 dni w Polsce, w 100 % bezwypadkowy, serwisowany, klimatronic, 4 airbagi, ABS, ESP, komputer, alufelgi, pakiet chrom. elem., drewn. dodatki, c. zamek, wspom. kier., 4 el. szyby i lusterka, RM, piękna skórzana tap., el. reg. i podgrz. fotele - 23.900 zł możliwe raty (bez zaświadczeń o zarobkach) lub zamiana. Legnica, tel. 0790/55-44-20, 0790/55-44-20, 0790/55-44-20 KI3283089

FOTO **ROVER 825** SEDAN, 1997 r., 123 tys. km, 2500 ccm, TDI, zielony, bez wypadku, sprowadzony, ekonomiczny, pełne wyposażenie, ręczna skrzynia biegów, stan techniczny b. dobry, mały przebieg, alufelgi, skórzana tap., klimatronic, nowy model, superniska cena, okazja - 4.500 zł. Bolków, powiat jaworski, tel. 0784/72-01-00 II97RPLAH

SAAB

SAAB 900, 1996/97 r., 206 tys. km, granatowy, stan bdb, zarejestr. - 6.700 zł. Lwówek Śląski, tel. 0791/06-82-01 GI97RERTF

SAAB 9000 CSE HATCHBACK, 1995 r., 2300 ccm, turbo E, czarny met., wspom. kierownicy, klimatronic, skórzana tap., Tiptronic, 5-bieg., ABS, c. zamek, alarm + pilot, immob., komputer, alufelgi, el. szyby, el. lusterka, szyberdach, drewn. wykończenia, atrakc. wygląd, zadbany, stan bdb, wersja angielska - 2.800 zł lub zamienię na inny. Wrocław, tel. 0666/93-09-08, 0723/15-77-93 GI97AYXPL

SAAB 9000 CSE, 1996/97 r., 2000 ccm, turbo E, czarny met., inst. gazowa, 150 KM, alufelgi, skórzana tap., klimatronic, pełne wyposaż., zarejestr., ubezpieczony - 6.990 zł lub zamienię. Jelenia Góra, tel. 0604/35-22-07, 0605/14-58-94 GI97L9XEJ

SAAB 9_3, 1998 r., 202 tys. km, 2200 ccm, TiD, ciemnozielony met., 4 airbagi, klimat., ABS, el. szyby, el. reg. lusterka, komputer pokładowy, welurowa tap., zarejestr., ubezpieczony, stan bdb - 12.800 zł. Chojnów, powiat legnicki, tel. 0513/70-94-71 GI9XRRHR

SAAB 9_3 VECTOR SPORT SEDAN, 2003 r., 169 tys. km, 2000 ccm, turbo, szarozłoty metalik, nowy model, pełne wyposażenie, stan bdb, zarejestrowany, ważne OC i przegląd, zadbany - 28.300 zł do uzgodnienia. Tel. 0604/78-71-52 GI94YELJH

FOTO SAAB 9_5 VECTOR, 2002/03 r., 90 tys. km, 3000 ccm, TiD, srebrny metalik, z 12.2001 r., model z 2002 r., sprowadzony z Niemiec, I właściciel, zarejestrowany, bezwypadkowy, oryg. lakier i przebieg, kpl. dokumentacja, czarna skórzana tap., drewniane dodatki, komputer - 29.700 zł, raty, zamiana. Kamienna Góra, tel. 0606/23-66-76, 0660/27-27-27 www.jeepekcar.autogielda.pl jeepekcar@wp.pl KI0384629

SEAT

SEAT ALHAMBRA, 1997 r., 1900 ccm, TDI, klimat., airbagi, ABS, wspom. kierownicy, immob., c. zamek, 5-osobowy, hak, sprow. - 8.500 zł. Oleśnica, tel. 0511/60-11-33 GI97NM9A9

SEAT ALHAMBRA, 1998 r., 200 tys. km, 1900 ccm, TDI, 110 KM, niebieski met., sprow., w kraju od 2 dni, klimat., Webasto, c. zamek, el. szyby, el. lusterka, el. reg reflektory, zarejestr. na 7 osób, ABS, zadbane wnętrze, stan idealny - 15.400 zł + opłaty. Bystrzyca Kłodzka, tel 0603/91-45-39 GI97E9HX9

SEAT ALHAMBRA, 1998 r., 218 tys. km, 1900 ccm, TDI, 110 KM, biały, klimatronic, el. szyby, welurowa tap., airbag, halogeny, hak, sprow., opłacony, stan idealny - 14.900 zł. Gryfów Śląski, tel. 075/781-12-09, 0600/43-68-45 GI97F7CWL

SEAT ALHAMBRA, 1998 r., 260 tys. km, 1900 ccm, TDI, 110 KM, srebrny met., pełne wyposaż. - 10.900 zł. Oleśnica, tel. 0511/60-11-33 GI97PTECM

SEAT ALHAMBRA, 1998 r., 220 tys. km, 1900 ccm, TDI, granatowy met., klimatronic, ABS, wspom. kierownicy, c. zamek, el. szyby, RO z CD, ABS, 4 airbagi, obracane fotele, stan bdb, sprow. - 13.900 zł. Prochowice, powiat legnicki, tel. 0796/65-18-09 GI97JTKT9

SEAT ALHAMBRA, 1998 r., 190 tys. km, 1900 ccm, TDI, 110 KM, granatowy met., klimat., el szyby, el. lusterka, wspom. kierownicy, c zamek, airbag, RO, stan bdb, zadbany - 15.900 zł + opłaty. Wrocław, tel. 0889/07-16-63 GI97PFNRH

SEAT ALHAMBRA, 1998/99 r., 1900 ccm, TDI 110 KM, zielony met., karta pojazdu, klimat., el. lusterka i szyby, ABS, RO, c. zamek, wspom. kierownicy, przegląd do 08.2010 r - 15.900 zł lub zamienię. Kłodzko, tel. 074/868-45-51, 0603/74-62-58 GI97LW7NW

SEAT ALHAMBRA, 1999 r., 1900 ccm, TDI, 110 KM, granatowy, zarejestr., pełne wyposaż. elektr., 4 airbagi, nowe opony zimowe, nowy rozrząd, 7-osobowy, zarejestr. - 16.500 zł. Jawor, tel. 0605/49-45-12 GI97RER9X

SEAT ALHAMBRA, 1999 r., 190 tys. km, 1900 ccm, TDI 110 KM, wiśniowy met., wspom. kierownicy, ABS, c. zamek, klimatronic, alum. felgi, el. otw. szyby, el. reg lusterka, zarejestr. w kraju, stan bdb - 16.500 zł lub zam. na tańszy. Krotoszyn, tel. 0500/46-48-61 GI97KWEWF

SEAT ALHAMBRA, 1999 r., 155 tys. km, 1900 ccm, TDI. 110 KM, granatowy met., klimatronic, tempomat, el. szyby, 7-osobowy, sprow., bez wypadku - 16.800 zł + opłaty Leszno, tel. 0663/26-99-66 GI97HFF9A

SEAT ALHAMBRA, 1999 r., 183 tys. km, 1900 ccm, TDI, granatowy met., klimatronic, c. zamek, airbagi, 7-osobowy, airbagi, ubezpieczony - 16.500 zł. Nysa, tel. 0506/23-65-73, 0505/33-78-48 GI97PPCYJ

SEAT ALHAMBRA, 1999 r., 1900 ccm, TDI, srebrny met., 2 airbagi, ABS, c. zamek + pilot, RO, klimat., relingi dach., roleta bag., 7-osobowy, opłacona akcyza, ważny przegląd, przygotowany do rejestr. - 16.200 zł lub zam. na tańszy, diesel. Wykroty, powiat bolesławiecki, tel. 0605/84-76-84 GI97REWAK

SEAT ALHAMBRA, 2000 r., 170 tys. km, 1900 ccm, TDI, granatowy met., klimatronic, bez wypadku, 4 airbagi, ABS, el. szyby, serwisowany do końca, po dużym przeglądzie, wspom. kierownicy, wspom. kierownicy, c. zamek, relingi dach., roleta, zadbany, kpl. dokumentacja - 19.900 zł Rawicz, powiat gostyński, tel. 0601/77-37-17, 065/573-18-45 GI97JTJ9W

FOTO **SEAT ALHAMBRA** VAN, 2003 r., 145 tys. km, 1900 ccm, TDI, srebrny, 6 biegów, klimatronic, parktronic, Webasto, podgrzewane fotele, tempomat, opony zimowe, przyciemnione szyby, orurowany, superstan, książka serwisowa, jeden właściciel, bezwypadkowy, sprowadzony - 32.900 zł + opłaty maks. 1 500 zł. Nowa Sól, tel. 0606/21-82-97 II97R7LYP

FOTO SEAT ALHAMBRA, 2004 r., 72 tys. km, 1900 ccm, diesel, czarny metalik, 5-drzw., ABS, c. zamek, el. otw. szyby, el. reg. lusterka, ESP, immobilizer, klimatronic, pod pow., reg. kierownica, RO z CD, tap. welurowa, tempomat, wspom. kier - 37.900 zł. Legnica, tel. 0606/38-41-82 KI3321219

SEAT ALHAMBRA, 2004 r., 130 tys. km, 1900 ccm, TDI, popielaty met., 7-osobowy, c. zamek + pilot, el. szyby, el. lusterka, immob., alarm, klimatronic, ABS, ASP, RO z CD, 4 airbagi alufelgi, halogeny, przyciemn. szyby, 6-bieg., napęd 4x4 - 38.500 zł. Odolanów, powiat ostrowski, tel. 062/733-29-20, 0501/36-87-84 GI979YJKH

SEAT ALTEA HATCHBACK, 2004/05 r., 130 tys. km, 1900 ccm, TDI, 105 KM, czarny met., z 19.11.2004 r., model 2005, 8 airbagów, 4 el. szyby, el. reg., podgrz. i składane lusterka, klimatronic 2-stref., ABS, ESP, komputer, tempomat, wielofunkcyjna kier., podłokietnik, sensor zmierzchu, alufelgi 16", parktronic, spryskiwacze refl., I właśc. - 36.800 zł. Wrocław, tel. 0696/23-45-75 GI97NW4WR

SEAT ALTEA, 2005 r., 100 tys. km, 1900 ccm, TDI, grafitowy met., klimat., el. lusterka i szyby, alufelgi, c. zamek, alarm, airbagi, RO + CD, wspom. kierownicy, komputer, tempomat, podgrz. fotele, kierownica wielofunkcyjna, I właśc., ks. serwisowa, w kraju od niedawna, bez wypadku, b. atrakc. wygląd - 34.900 zł. Kłodzko, tel 0889/93-44-99 GI97R3FWL

SEAT ALTEA, 2005 r., 100 tys. km, 1900 ccm, TDI, srebrny met., bez wypadku, klimatronic, 8 airbagów, ABS, ASP, ESP, el. otw. szyby, wspom. kier., c. zamek, alufelgi, RO z CD, kpl dokumentacja serwisowa, I właśc. - 38.900 zł. Poniec, powiat gostyński, tel. 0601/77-37-17, 065/573-18-45 GI97CEKKN

FOTO **SEAT ALTEA** HATCHBACK, 2005 r., 146 tys. km, 2000 ccm, TDI, 140 KM, niebieski metalik, bez wypadku, sprow., kpl. dokument., 6-bieg., serwis., ABS, alufelgi 16", c. zamek + pilot, el. szyby i lusterka, ESP, immob., komputer pokł., klimatronic 2-stref, soczewk. reflektory, RO z CD + zmieniarka, podłokietniki, tempomat, fabr. przyciem. szyby - 37.900 zł. Sobótka, powiat wrocławski, tel 0506/11-58-05 II97P9FMP

SEAT ALTEA, 2005 r., 85 tys. km, 2000 ccm, TDI, 140 KM, czarny met., klimatronic 2-stref., RO z CD, el. składane lusterka, komputer, el. szyby, parktronic, halogeny, 6-bieg., tempomat, serwis. w ASO, sprow. z Niemiec, stan idealny - 36.900 zł. Wrocław, tel. 0516/04-38-80 GI97PFN4C

KUPIE AUTA 071/793 35 09
CAŁE - USZKODZONE 0 601 412 329

SEAT ALTEA SEDAN, 2006 r., 80 tys. km, 1900 ccm, TDI, srebrny met., bez wypadku, ABS, klimat., komputer pokładowy, tempomat, 10 airbagów, pełne wyposaż. elektr., I właśc., stan bdb, wspom. kierownicy, welurowa tap. - 33.500 zł. Wrocław, tel 0667/57-30-10 GI97H4A39

FOTO SEAT ALTEA STYLANCE, 2008 r., 5 tys. km, 1900 ccm, TDI 105 KM, perłowosrebrny metalik, 5-drzw., sprowadzony, ABS, c. zamek, el. otw. szyby, el. reg. lusterka, immobilizer, klimatyzacja, pod. pow., RO + CD, wspom. kier. - 59.900 zł. Wrocław, tel. 0601/56-40-04, 071/725-55-67, 075/730-13-65 www.auto-linie.autogielda.pl KI2667169

SEAT ALTEA XXL, 2008/09 r., 20 tys. km, czarny, klimatronic, ABS, ESP, RO z CD, el. szyby, el. lusterka, alum. felgi, koła zimowe, parktronic, ciemne szyby, auto na gwarancji, 6-biegowy, sensor deszczu i świateł, stan idealny - 60.900 zł AUTO-REIN. Środa Śląska, tel. 0601/70-22-45, 071/317-26-51 WI97NTXWT

SEAT ALTEA HATCHBACK, 2009 r., 5 tys. km, 1900 ccm, diesel, srebrny metalik, kierownica wielofunkcyjna, klimatronic 2-stref., RO z CD/MP3, tempomat, TCS, szyberdach, parktronic (przód/tył), alufelgi 16", przyciemn szyby, czujnik deszczu i zmierzchu, el. lusterka, el. szyby, po opłatach, gotowy do rejestracji - 56.900 zł lub zamienię na tańszy Rydzyna, powiat leszczyński, tel. 0511/33-11-66, 0511/33-11-88 www.autowega.autogielda.pl artur10@onet.pl KI3643499

FOTO **SEAT AROSA**, 1997 r., 175 tys. km, benzyna, czerwony, 2-drzw., bez wypadku, kpl. dokumentacja, serwisowany, sprowadzony, immobilizer, pod. pow., sprowadzony z Niemiec, książką serwisowa, stan bardzo dobry - 5.500 zł. Gryfów Śląski, powiat lwówecki, tel. 0695/19-98-60 II97RPLEC

SEAT AROSA hatchback, 1998 r., 120 tys. km, 1000 ccm, benz., czarny, airbag, ABS, RM z CD, welurowa tap., bez korozji, w kraju od 2 tygodni, zarejestr., stan bdb - 6.900 zł. Strzelin, tel 071/394-40-07, 0698/62-34-92 GI97R3HPL

SEAT AROSA, 1998/99 r., 1000 ccm, zielony, w kraju od 2 dni, nowe opony, stan db, gotowy do rejestracji - 3.300 zł. Środa Śląska, tel. 0504/44-58-60, 0603/68-45-40 GI97NLR43

SEAT AROSA, 2000 r., 1700 ccm, SDI, czerwony, wspom. kierownicy, c. zamek, el. szyby, el reg. reflektory, 2 airbagi, ks. serwisowa, ważne OC i przegląd, b. ekonomiczny, stan bdb - 7.900 zł + opłaty. Bystrzyca Kłodzka, tel. 0791/07-65-60, 0695/17-23-41 GI97MHT4T

SEAT AROSA, 2000 r., 1400 ccm, benz., ciemnoniebieski met., wspom. kierownicy, c. zamek, airbag, obrotomierz, RO, el. otw. szyby, ks. serwisowa, serwis. w ASO - 12.800 zł. Opole, tel. 077/441-15-55, 0600/01-23-90 GI97LPFXA

SEAT AROSA, 2002 r., 120 tys. km, 1000 ccm, czarny met., 2 airbagi, c. zamek, el. szyby, wspom. kierownicy, ABS, sprow. z Niemiec - 11.900 zł. Wałbrzych, tel. 0516/19-64-66, 0505/76-69-19 GI94W4M37

SEAT CORDOBA, 1994/95 r., 1600 ccm, benz., zielony metalik, 2 airbagi, el. szyby i lusterka, szyberdach, wspomaganie kier., regulacja kier., hak, po wymianie rozrządu, ważny przegląd i OC, zadbany, stan b. dobry - 4.500 zł. Niedźwiednik, powiat ząbkowicki, tel. 0783/69-10-61 mmartyn@tlen.pl KI3795729

SEAT CORDOBA, 1994/95 r., 1600 ccm, benz., czerwony, ABS, wspom. kierownicy, el. szyby, el. lusterka, c. zamek, alarm, 4-drzwiowy, 5-bieg., ekonomiczny, zadbany, welurowa tap., w kraju od roku, karta pojazdu, OC i przegląd do 10.2010 r. - 4.200 zł lub zamienię. Wrocław, tel. 0796/25-06-30 GI97RTTF4

SEAT CORDOBA SEDAN, 1994/95 r., 167 tys. km, 1400 ccm, wtrysk, czarny, sprow. w 2008 r., I właśc., stan bdb, RM, alufelgi, koła zimowe, welurowa tap., zderzaki i lusterka w kolorze nadwozia, OC do 11.2010 r. - 4.700 zł. Wrocław, tel. 0783/02-57-41 GI97R7NFP

SEAT CORDOBA SEDAN, 1994/95 r., 1900 ccm, diesel, ciemnozielony met., wspom. kierownicy, c. zamek, alarm, zarejestr. w kraju, karta pojazdu, ważne OC i przegląd do 12.2010 r., welurowa tap., ekonomiczny, właśc. niepalący, rozkł. tylna kanapa - 3.600 zł lub zamienię na inny, możliwa dopłata. Wrocław, tel. 0666/93-09-08, 0723/15-77-93 GI97RTN7E

SEAT CORDOBA COUPE, 1996 r., 165 tys. km, 1600 ccm, benz., wiśniowy met., 2 airbagi, el. otw. szyby, wspom. kier., po małym tuningu, sprowadzony - 5.500 zł + opłaty. Trzebnica, tel. 071/387-13-75, 0606/77-92-47 GI97HNLML

SEAT CORDOBA COUPE, 1997 r., 198 tys. km, 1600 ccm, benz., srebrny met., 3-drzw., klimat., 2 airbagi, wspom. kierownicy, c. zamek, el. szyby, alufelgi, halogeny, sprow., opłacony, stan bdb - 7.900 zł. Gryfów Śląski, powiat lwówecki, tel. 075/781-12-09, 0600/43-68-45 GI94AJCCH

SEAT CORDOBA, 1997 r., 1400 ccm, benz., inst. gaz., granatowy, z salonu w kraju, 5-drzwiowy, inst. gaz. z sekwencyjnym wtryskiem, zadbany, c. zamek, alarm, stan bdb, nie wymaga wkładu finans. - 6.700 zł. Ostrów Wielkopolski, tel. 0665/34-12-48 GI97RTJY4

SEAT CORDOBA SEDAN, 1997/98 r., 150 tys. km, 1600 ccm, benz., niebieski, II właśc., el. reg. i podgrz. lusterka, c. zamek, alarm, wspom. kierownicy, el. szyby, bez wypadku, hak, kpl. kół zim., z salonu - 5.900 zł. Boguszów-Gorce, powiat wałbrzyski, tel. 0506/27-29-24 GI97FK9Y3

SEAT CORDOBA KOMBI, 1998 r., 120 tys. km, 1400 ccm, benz., srebrny met., 5-bieg., wspom kier., zarejestr. - 9.600 zł, możl. raty lub zamienię. Prusice, powiat trzebnicki, tel. 0601/79-29-77, 0602/31-83-51 GI97CLFFA

SEAT CORDOBA KOMBI, 1998 r., 72 tys. km, 1400 ccm, bordowy met., 2 airbagi, ABS, wspom. kierownicy, c. zamek, relingi dach., roleta bag. - 5.900 zł. Rawicz, tel. 0601/77-37-17, 065/573-18-45 GI97MANYM

SEAT CORDOBA, 1999 r., 170 tys. km, 1600 ccm, benz., niebieski, 5-drzw., 2 airbagi, wspom. kierownicy, ABS, obrotomierz, bez wypadku, sprow., opłacony, stan idealny - 9.900 zł. Gryfów Śląski, tel. 075/781-12-09, 0600/43-68-45 GI97LHHC9

SEAT CORDOBA KOMBI, 1999 r., 134 tys. km, 1600 ccm, benz., srebrny met., klimat., ABS, wspom. kierownicy, obrotomierz, halogeny, roleta, 2 airbagi, sprow., opłacony, stan idealny - 9.900 zł. Gryfów Śląski, powiat lwówecki, tel. 075/781-12-09, 0600/43-68-45 GI97LHHCN

SEAT CORDOBA SEDAN, 1999 r., 200 tys. km, 1900 ccm, TDI 90 KM, granatowy, 5-drzw., zarejestr., ubezpieczony, I właśc. w kraju, hak, nowy akumulator - 7.500 zł. Prusice, powiat trzebnicki, tel. 071/312-64-09 GI97PM9MW

SEAT CORDOBA, 1999 r., 1400 ccm, inst. gaz., granatowy, wspom. kierownicy, immob., 2 airbagi, zderzaki w kolorze nadwozia, RO, ABS, alarm, stan bdb - 8.400 zł lub zamienię. Tymowa, powiat lubiński, tel 0693/46-65-61, 076/843-40-31 GI97NMAFA

SEAT CORDOBA VARIO, 2000 r., 1400 ccm, benz., zarejestr., ważne OC i przegląd, bez wypadku - 9.000 zł. Bolesławiec, tel. 0887/51-56-08 GI97MNRWF

FOTO SEAT CORDOBA HATCHBACK, 2000 r., 176 tys. km, 1900 ccm, TDI 110 KM, srebrny metalik, 3-drzw., bez wypadku, kierowca niepalący, kpl. dokumentacja, I właściciel, serwisowany, sprowadzony, ABS, alufelgi 15", c. zamek, el. otw. szyby, el. reg. lusterka, immobilizer, klimatyzacja, komputer pokł., 4 pod. pow., RO z CD, tap. welurowa - 12.400 zł + opłaty. Legnica, tel. 0791/69-01-63, 0889/82-48-79 KI2217719

SEAT CORDOBA, 2000 r., bordowy met., stan idealny, stan silnika idealny, I właśc. - 10.100 zł. Piotrowice Polskie, powiat ząbkowicki, tel. 074/810-34-22 GI97P4C4H

SEAT CORDOBA VARIO, 2000/01 r., 180 tys. km, 1600 ccm, benz., granatowy met., zarejestr., bez wypadku, 4 airbagi, el. otw. szyby (4), el. reg. lusterka, klimatronic, komputer pokładowy, ABS, EPC, RO z CD, wspom. kierownicy, c. zamek + pilot, immob., alum. felgi, roleta, relingi dach., stan idealny - 15.300 zł. Nysa, tel. 077/420-50-81, 0513/09-70-51 GI97H4A4R

SEAT CORDOBA VARIO, 2001 r., 1400 ccm, 16V, srebrny met., klimatronic, ABS, ESP, el. szyby, c. zamek, wspom. kierownicy, 4 airbagi - 8.700 zł + opłaty. Kamienna Góra, tel. 0663/30-18-40 GI97HFAK7

SEAT CORDOBA CUPRA, 2001 r., 1800 ccm, 20V turbo, żółty, klimatronic, ABS, ESP, skórzana tap., ksenony, I właśc., stan idealny - 21.000 zł. Wołów, tel. 0692/40-61-93 GG9CF3FK

SEAT CORDOBA SEDAN, 2001/02 r., 138 tys. km, 1900 ccm, SDi, srebrny metalik, 4 airbagi, 4 el. szyby, c. zamek + pilot, wspom. kierownicy, ABS, nowe opony, I właśc., kpl. dokumentacja, bardzo czysty i zadbany, do małych poprawek - 10.800 zł. Kępno, tel. 0504/62-59-54 GI97NW3F3

SEAT CORDOBA SEDAN STELLA, 2003 r., 111 tys. km, 1400 ccm, 16V, bordowy metalik, ABS, wspom. kierownicy, klimatronic, el. lusterka, el. szyby, komputer pokładowy, halogeny, immob., reg. wys. foteli i dzielona kanapa, RO + CD z MP3, alufelgi, opony zimowe, opłacony do 08/2010 roku, I właśc., kupiony w salonie w kraju - 18.500 zł. Kalisz, tel. 0601/84-79-30 GI97R7P33

SEAT IBIZA, 1993 r., 1200 ccm, syst. Porsche, niebieski, 5-drzwiowy, hak, el. szyby, c. zamek, stan bdb - 1.250 zł. Grodziec, powiat złotoryjski, tel. 0504/96-70-08 GI97NW4FN

SEAT IBIZA, 1993 r., 94 tys. km, 1300 ccm, benz., czerwony, stan bdb, 5-drzwiowy, nowy model - 4.800 zł. Wałbrzych, tel. 0603/81-16-18 GI97PFN4F

SEAT IBIZA, 1994 r., 1400 ccm, benz., grafitowy met., ważne OC, nowe opony, alufelgi, stan bdb - 4.300 zł. Sława, powiat wschowski, tel. 0693/99-27-10 GI97MLJ7A

SEAT IBIZA, 1994/95 r., 155 tys. km, 1000 ccm, benz., złoty met., atrakc. sport. wygląd, alufelgi, chromowane lusterka i końcówka rury wydech., zadbany, ekonomiczny, ważne OC i przegląd, stan bdb - 4.300 zł. Kłodzko, tel. 0888/99-22-10 GI97PCENK

SEAT IBIZA, 1994/95 r., 1900 ccm, diesel - 4.800 zł Ząbkowice Śląskie, tel. 0725/79-89-13 GI977ALNH

SEAT IBIZA, 1994/95 r., 1900 ccm, turbo D, biały, 3-drzwiowy, wspom. kierownicy, ABS, el. szyby - 3.900 zł. Ząbkowice Śląskie, tel 0695/33-49-77 GI97ELL9L

SEAT IBIZA, 1995 r., 1400 ccm, benz., zielony met., 3-drzw., stan ogólny i ogumienia bdb, 5-bieg., 2 airbagi, szyberdach, immob., I właśc. w kraju - 3.600 zł. Tel. 0794/76-16-64 GI97PFLKC

SEAT IBIZA, 1995 r., 1600 ccm, benz., inst. gaz., niebieski, 5-drzwiowy, zarejestr., wspom. kier., stan bdb - 7.200 zł lub zamienię. Prusice, powiat trzebnicki, tel. 0601/79-29-77, 0602/31-83-51 GI97PM73X

SEAT IBIZA, 1995 r., 1100 ccm, benz., niebieski, c. zamek, szyberdach, stan idealny, 3-drzwiowy, zarejestr., ważne OC i przegląd - 3.900 zł. Źródła, powiat średzki, tel. 0668/19-75-53 GI97PLXW7

SEAT IBIZA, 1996 r., 130 tys. km, 1400 ccm, EFI, czerwony, stan bdb, bez śladów korozji, 2 airbagi, wspom. kierownicy, c. zamek, ładna tapicerka, do opłat rej. - 4.300 zł. Kłodzko, tel. 0501/33-92-70 GI97MHYFP

SEAT IBIZA GLX, 1996 r., 1400 ccm, benz., inst. gaz., bordowy met., 5-drzw., zarejestr., alarm, alum. felgi 14", c. zamek, el. otw. szyby, el. reg. lusterka, immobilizer, klimatyzacja, pod. pow., reg. kierownica, RO, tap. welurowa, wspom kier. - 7.400 zł możliwe raty. Ząbkowice Śląskie, tel. 0602/63-11-73, 074/815-40-17 www.combi.autogielda.pl auto.komis.combi@neostrada.pl KI1156319

SEAT IBIZA, 1997 r., 170 tys. km, 1400 ccm, benz., 3-drzwiowy, bez wypadku, ABS, klimat., stan bdb - 5.200 zł + opłaty. Bogatynia, powiat zgorzelecki, tel. 0667/26-02-41 GI97K97FM

SEAT IBIZA SXI HATCHBACK, 1997/98 r., 155 tys. km, 1900 ccm, SDI, czerwony, wspom kierownicy, 2 airbagi, el. reg. reflektory, el. lusterka, welurowa tap., ABS, stan techn. bdb, bez wypadku, zderzaki i lust. w kol. nadwozia, używany przez kobietę, nie wymaga wkładu finans., ekonomiczny, sprow. - 6.900 zł. Legnica, tel. 0885/30-20-84 GI97PXJKK

SEAT IBIZA, 1998 r., 1900 ccm, TDI, 110 KM, żółty, el. szyby, el. lusterka, el. reg. reflektory, alufelgi, przyciemn szyby, szyberdach, c. zamek - 8.000 zł + opłaty. Stronie Śląskie, powiat kłodzki, tel 0691/28-91-55 GI97REWJH

SEAT IBIZA, 2001 r., 168 tys. km, 1900 ccm, SDI, 68 KM, srebrny met., 3-drzwiowy, wspom. kierownicy, c. zamek, pilot, ABS, 4 airbagi, el. szyby, klimatronic, alufelgi, immob., RO, welurowa tap., bez wypadku, zadbany, II właśc., sprow z Niemiec, ks. serwisowa, atrakc. wygląd, nowe opony, stan bdb - 13.300 zł + opłaty. Jawor, tel. 0604/32-58-10 GI97FARYA

SEAT IBIZA hatchback, 2001 r., 131 tys. km, 1400 ccm, benz., 60 KM, zielony met., 5-drzwiowy, immob., 2 airbagi, RO z CD, wspom. kierownicy, II właśc., garażowany, bez wypadku, kpl. kół zim., z salonu, stan bdb - 11.000 zł Legnica, tel. 0505/56-41-15 GI97M3KHF

SEAT IBIZA, 2002 r., 154 tys. km, 1900 ccm, SDI, srebrny met., nowy model, 5-drzwiowy, ABS, klimat., 2 airbagi, el. szyby, c. zamek + pilot, RO JVC, w kraju od 6 mies., zarejestr., bez wypadku - 21.000 zł. Bojanowo, powiat rawicki, tel. 065/545-61-46, 0696/16-63-88 GI97HNNXM

SEAT IBIZA, 2003 r., 1400 ccm, MPI, srebrny met., el. lusterka, el. szyby, c. zamek, alarm, ABS, 4 airbagi, RO, zderzaki i lusterka w kolorze nadwozia, ekonomiczny, wspom. kierownicy, stan bdb - 11.700 zł lub zamienię. Kłodzko, tel. 0697/45-99-84, 074/868-45-51 GI97JA4LR

SEAT IBIZA, 2003 r., 1400 ccm, TDI, czarny met., pełne wyposaż. elektr., klimatronic, komputer, 4 airbagi, serwisowany - 18.300 zł. Wołczyn, powiat kluczborski, tel. 077/418-86-63, 0663/45-13-97 GI94YNMWJ

FOTO SEAT IBIZA hatchback, 2005 r., 120 tys. km, 1400 ccm, TDI, srebrny metalik, 5-drzw., bez wypadku, garażowany, kierowca niepalący, kpl. dokumentacja, I właściciel, serwisowany, sprowadzony, zarejestr., ABS, alarm, alum. felgi, c. zamek, el. otw. szyby (4), el. reg. lusterka, immobilizer, klimatronic, komputer pokl. - 28.900 zł, raty, zamiana. Kamienna Góra, tel. 0606/23-66-76, 0660/27-27-27 www.jeepekcar.autogielda.pl jeepekcar@wp.pl KI3169619

SEAT IBIZA, 2005 r., 86 tys. km, 1400 ccm, benz., czarny met., klimat., el. szyby, ABS, airbagi, zarejestr., sprow. - 21.500 zł, możl. raty. Leszno, tel. 0663/26-99-66 GI97JKJ7F

FOTO SEAT IBIZA, 2006/07 r., 36 tys. km, 1400 ccm, benz., srebrny, 3-drzw., bez wypadku, kierowca niepalący, kpl. dokumentacja, I właściciel, serwisowany, sprowadzony, ABS, alarm, alum. felgi, c. zamek z pilotem, el. otw. szyby, el. reg. lusterka, ESP, immobilizer, klimatyzacja automatyczna, komputer pokl., stan idealny - 22.900 zł po opłatach, możliwy kredyt lub leasing. Kielczów, tel. 071/399-16-53, 0792/00-45-12 euroauto@aol.pl KI3606339

FOTO SEAT IBIZA, 2009 r., 5 tys. km, 1422 ccm, TDI, czarny metalik, nowy model, 5-drzw., kpl. dokumentacja, sprowadzony, ABS, c. zamek, el. otw. szyby, el reg. lusterka, immobilizer, klimatyzacja, pod. pow., reg. kierownica, RO z CD, wspom. kier. - 31.900 zł netto. Wrocław, tel. 0601/56-40-04, 071/725-55-67, 075/730-13-65 www.auto-linie.autogielda.pl KI3789879

SEAT LEON, 2000 r., 174 tys. km, 1900 ccm, TDI, 110 KM, srebrny met., 2 airbagi, el. szyby, el. lusterka, klimat., ABS, stan bdb - 19.600 zł. Karłowice, powiat opolski, tel. 0696/08-70-73 GI97RERFR

FOTO SEAT LEON, 2000 r., 146 tys. km, 1400 ccm, 16V, benz., niebieski, 5-drzw., sprowadzony, zarejestr., ABS, alum. felgi, c. zamek, el. otw. szyby, el. reg. lusterka, immobilizer, klimatyzacja, pod. pow., RO - 16.900 zł. Lubomierz, tel. 075/783-39-42, 0504/11-76-57 www.mini-max.autogielda.pl mini-max@wp.pl KI1635289

SEAT LEON, 2000 r., 110 tys. km, 1900 ccm, TDI, 110 KM, srebrny, klimatronic, skórzana tap., alufelgi 17", komputer, tempomat, RO z CD, serwisowany - 21.000 zł. Nysa, tel. 0605/74-12-52 GI97NMEN4

SEAT LEON, 2001/02 r., 153 tys. km, 1400 ccm, 16V, ciemnoniebieski met., pełne wyposaż. elektr., klimat., 4 airbagi, ABS, EPC, c. zamek + pilot, RO, oryg. lakier, bez wypadku, zadbane wnętrze, stan bdb - 15.500 zł lub zamienię. Leszno, tel 0691/91-47-12 GI97LPFW3

SEAT LEON, 2002 r., 130 tys. km, 1900 ccm, TDI, 110 KM, ciemnoniebieski met., c. zamek, alarm + pilot, ABS, ESP, el. szyby, el. lusterka, klimat., 4 airbagi, alufelgi, podłokietniki, kubełk. fotele, halogeny, ks. serwisowa, nowe opony, bez wypadku, stan idealny, sprowadzony - 24.000 zł. Lubań, tel. 075/722-59-98, 0501/70-71-79 GI94EENLJ

FOTO SEAT LEON, 2002 r., 159 tys. km, 1900 ccm, 110 TDI, niebieski, kpl. dokumentacja, serwisowany, sprowadzony, zarejestr., ABS, alum. felgi, c. zamek, el otw. szyby (4), el reg. lusterka, klimatronic, 4 pod pow., reg kierownica, wspom. kier., stan bardzo dobry, bardzo zadbany - 24.900 zł. Lubomierz, powiat lwówecki, tel. 075/783-39-42, 0504/11-76-57 www.mini-max.autogielda.pl mini-max@wp.pl KI3354739

SEAT LEON, 2002 r., 113 tys. km, 1400 ccm, wtrysk, 16V, granatowy met., klimatronic, 4 airbagi, ABS, el. szyby, wspom. kierownicy, c. zamek, RO, kpl. dokumentacja, porysowany, techn. sprawny - 12.900 zł. Rawicz, tel 0601/77-37-17, 065/573-18-45 GI97KJ9TE

SEAT LEON, 2002 r., 113 tys. km, 1600 ccm, 16V, czarny, ABS, alum. felgi 17, el. otw. szyby, immobilizer, klimatyzacja, 4 pod. pow., RO z CD, tap. welurowa, wspom. kier., sprowadzony z Niemiec, od 2007 r. w kraju, w doskonałym stanie technicznym, czysty, nie zniszczony środek, właściciel nie palący - 21.000 zł. Trzebnice, powiat polkowicki, tel. 0515/15-50-64, 076/817-40-58 GI97PXH3N

FOTO **SEAT LEON** HATCHBACK, 2003 r., 150 tys. km, 1900 ccm, TDI 110 KM, szary, 5-drzw., bez wypadku, serwisowany, sprowadzony, ABS, alum felgi, c. zamek, el otw. szyby, el. reg. lusterka, ESP, immobilizer, komputer pokl., pod. pow., reg. kierownica, tap. welurowa, wspom kier., stan techniczny bardzo dobry - 26.000 zł + opłaty 1800 zł. Strzelin, tel. 0602/29-35-13 II97PTKNH

FOTO SEAT LEON HATCHBACK, 2003 r., 125 tys km, 1900 ccm, TDI, czarny metalik, klimatronic, 110 KM, serwis., zarejestrowany, garaż., 5-drzwiowy, kierowca niepalący, kpl. dokumentacja, sprow., ABS, c. zamek, el. otw szyby, el. reg. lusterka, immobilizer, 4 pod. pow., reg. kierownica, RO/CD, tap. welurowa, wspom. kier., stan bdb - 24.900 zł możliwe raty. Ząbkowice Śląskie, tel. 0506/18-32-52, 0506/18-32-53, 0608/08-91-43 www.kalmar.autogielda.pl jerzymajerczyk@vp.pl KI3745089

SEAT LEON, 2003/04 r., 1400 ccm, benz. 16V 102 KM, szary met., I właśc., kupiony w kraju, ks. serwisowa, serwis w ASO, garażowany, alum. felgi, stan techn. bdb, c. zamek, wspom. i reg. kierownicy, ABS, EPC, alarm, immob., el otw. szyby, 4 airbagi, klimat., RO, komputer pokładowy halogeny, reg. fotel kierowcy - 26.800 zł. Opole, tel 077/441-15-55, 0600/01-23-90 GI97F7A7F

SEAT LEON II STYLE HATCHBACK, 2005/06 r., 69 tys km, 2000 ccm, TDI, 140 KM, grafitowy met., 8 airbagów, el. 4 szyby, el. reg., składane i podgrz. lusterka, ABS, ESP, klimatronic 2-stref., komputer, tempomat, RO z CD, alufelgi 16", kubełk. fotele, halogeny, zarejestr., c. zamek, immob., 2 kpl. kluczy, 6-bieg., stan idealny, ks. serwisowa - 42.500 zł. Wrocław, tel. 0696/23-45-75 GI97LXLHY

SEAT LEON, 2007 r., 25 tys. km, 1600 ccm, benz., czarny, alufelgi 18", pełne wyposaż., sprowadzony - 37.000 zł Wrocław, tel. 071/368-11-17 GI97R7PCF

SEAT LEON, 2008 r., 4 tys. km, 1600 ccm, wtrysk, 16V, perłowobiały, klimatronic, 8 airbagów, ABS, ESP, el. szyby, wspom. kierownicy, c. zamek, RO, kpl. dokumentacja serwisowa, nowy model - 42.900 zł. Rawicz, tel. 0601/77-37-17, 065/573-18-45 GI97CRK9A

SEAT TOLEDO HATCHBACK, 1992 r., 200 tys. km, 2000 ccm, 115 KM, inst. gaz., bordowy met., wspom kierownicy, c. zamek, el. szyby, el. lusterka, ABS, po przeglądzie, ważne OC, stan db - 2.200 zł. Świerzawa, powiat złotoryjski, tel. 0607/55-71-01 GI97N4Y39

SEAT TOLEDO, 1992 r., 2000 ccm, benz., inst. gaz., ciemny met., do poprawek lakiern., stan db, brak przeglądu i OC - 1.500 zł Wałbrzych, tel. 0603/81-16-18 GI97MHRF3

SEAT TOLEDO GL SEDAN, 1992 r., 125 tys. km, 1800 ccm, benz., inst. gaz., stalowo-złoty met., zarejestr., OC i przegląd do 10.2010 r., nowa inst. gazowa (na gwarancji do 07.2010 r.), butla gazu w miejscu koła zapasow., oryg. przebieg, zużycie gazu 8 l/100 km, RO, bez śladów korozji, zadbany, wspom. kierownicy - 4.900 zł. Złotoryja, tel. 0504/24-90-57 GI97MHW9H

SEAT TOLEDO SEDAN, 1992/93 r., 1600 ccm, benz., inst. gaz., granatowy, I rejestr. w 1993 r., zarejestr., ubezpieczony, zadbany, nie wymaga wkładu finans. - 2.900 zł lub zamienię. Kłodzko, tel. 0609/45-10-70 GI977CFAM

SEAT TOLEDO, 1992/93 r., 1600 ccm, benz., inst. gaz., niebieski met., wspom. kierownicy, c. zamek, ABS, el. lusterka i reflektory, zadbany, przegląd i OC do 2010 r., stan db - 3.800 zł. Mikstat, powiat ostrzeszowski, tel. 0666/28-21-24 GI97P473X

SEAT TOLEDO SEDAN, 1993 r., 192 tys. km, 1600 ccm, wtrysk, czerwony, stan bdb, ważne OC i przegląd, nie wymaga wkładu finans., w ciągłej eksploat. - 1.900 zł. Wrocław, tel. 0788/21-56-78 GI97RTRYE

FOTO **SEAT TOLEDO**, 1993/94 r., 136 tys. km, 1600 ccm, benz., granatowy, wspomaganie kier., regulacja kier., bezwypadkowy, oryg. lakier, 5-drzwiowy, 5-biegowy, obrotomierz, ekonomiczny, ważny przegląd i OC, zadbany, stan b. dobry - 3 200 zł. Niedźwiednik, powiat ząbkowicki, tel. 0783/69-10-61 mmartyn@tlen.pl KI3289359

SEAT TOLEDO, 1994 r., 2000 ccm, benz., inst. gaz. - 2.900 zł. Wrocław, tel. 0889/47-85-41 GI97EJ9NC

FOTO **SEAT TOLEDO**, 1994 r., 1600 ccm, czerwony, 5-drzwiowy, 5-biegowy, wspomaganie kier., centralny zamek, zarejestrowany w kraju, stan dobry, ważne OC i przegląd - 2.500 zł. Wrocław, tel. 0791/15-15-15 www.uniwer-auto.autogielda.pl KI2763629

SEAT TOLEDO, 1996 r., 218 tys. km, 1900 ccm, diesel, zielony met., ABS, c. zamek, el. otw. szyby, immob., welurowa tap., wspom kierownicy, stan bdb, ekonomiczny, ważne OC i przegląd - 6.300 zł. Kamieniec Ząbkowicki, tel. 0724/52-00-06, 0605/58-05-34 GI97RTKPE

SEAT TOLEDO SEDAN, 1996 r., 144 tys. km, 2000 ccm, benz., inst. gaz., bordowy met., stan techn. idealny, zadbany, bez wypadku, I właśc., nowa inst. gazowa, inst. gaz. z sekwencyjnym wtryskiem, klimatyzacja, c. zamek, wspom. kier., el. otw. szyby, ABS, nowy rozrząd, po wymianie oleju i płynów, ważne OC i przegląd - 7.500 zł. Wrocław, tel. 0793/43-64-13, 0609/57-45-81 GI97RTP39

SEAT TOLEDO SEDAN, 1996 r., 142 tys. km, 1800 ccm, benz., inst. gaz., zielony met., stan techn. i wizualny bdb, zadbany, w kraju od 2 lat, nowa inst. gazowa, el. szyberdach, klimatyzacja, c. zamek, wspom kier., hak, alum. felgi, kpl. kół zim., RO z CD, ABS - 7.400 zł. Wrocław, tel. 0513/52-59-55 GI97RTP3E

SEAT TOLEDO, 1996 r., 1800 ccm, benz., wiśniowy met., bardzo ładny, ABS, el. szyby, el. lusterka, klimat., alufelgi + drugie z oponami zimowymi, 2 airbagi, ekonomiczny, serwisowany, I właśc. w kraju, bez wypadku w 100%, po wymianie rozrządu, olejów, świec, stan bdb, zadbany - 6 500 zł do negocjacji. Wrocław, tel. 0515/10-70-00 GI97PMAEN

SEAT TOLEDO, 1997 r., 1900 ccm, TDI, 110 KM, czarny, ciemne szyby, obniżony, alufelgi, pełne wyposaż. elektr., klimat., w kraju od 6 miesięcy - 9 600 zł. Czema, powiat bolesławiecki, tel. 0721/11-44-74 GI97RARK7

SEAT TOLEDO, 1997 r., 169 tys. km, 1600 ccm, benz., 101 KM, bordowy met., 2 airbagi, el. szyby, ABS, klimat., wspom. kierownicy, c. zamek, półskórzana tap., zadbany, do sprowadzenia - 6.300 zł + opłaty 1.300 zł, e-mail: dziki@onet.pl. Lubań, tel. 0507/14-53-91, 0512/17-68-16, 075/724-13-04 dziki@onet.pl GI97CYKAL

SEAT TOLEDO, 1997 r., 1600 ccm, biały, zarejestr., RO, kierowca niepalący, czarne dodatki, stan db, ważne OC, po wymianie amortyzatorów, nowy akumulator, stan blach. bdb, hak - 5.400 zł. Mąkoszyce, tel. 0605/73-09-03 GI97JKM33

SEAT TOLEDO, 1997 r., 1600 ccm, benz., wiśniowy met., 2 airbagi, el. szyby, c. zamek, wspom kierownicy, welurowa tap., zadbany, zarejestr - 5.900 zł. Miejska Górka, powiat rawicki, tel. 0664/80-62-85 GI97NEXJE

SEAT TOLEDO MAGNUS, 1998/99 r., 178 tys. km, 1900 ccm, TDI 110 KM, niebieski met., klimat., 4 el. szyby, el. reg i podgrz. lusterka, ABS, komputer pokładowy, 4 airbagi, c. zamek, immob., wspom kierownicy, reg. kierownica, alufelgi, halogeny, welurowa tap., atrakc. wygląd, sprow. z Niemiec - 7 900 zł + opłaty. Chojnów, powiat legnicki, tel. 0607/36-35-00 GI97RTPXT

SEAT TOLEDO II, 1999 r., 120 tys. km, 1600 ccm, benz., fioletowy met., klimatronic, 4 airbagi, el. szyby, el. lusterka, alufelgi, welurowa tap., ABS, wspom. kierownicy, c. zamek, immob., alarm, ważne OC i przegląd, halogeny, skórzana kier., RO z CD, MP3 - 14.600 zł. Legnica, tel. 0886/74-47-75 GI97HNKJL

SEAT TOLEDO II, 1999/00 r., 157 tys. km, 1600 ccm, benz., srebrny met., 4 airbagi, ABS, klimatronic, el. 4 szyby, el. lusterka, alufelgi, komputer, c. zamek + pilot, bez wypadku, po wymianie rozrządu, ks. serwisowa, zarejestr., stan idealny - 14.800 zł. Mirsk, powiat lwówecki, tel 0697/13-30-54, 0663/37-43-64 GI977AJAK

SEAT TOLEDO SEDAN, 1999/00 r., 175 tys. km, 1900 ccm, TDI 110 KM, perłowogranatowy met., klimatronic, komputer, nawigacja ABS, el. szyby i lusterka, RO + zmieniarka na 6 płyt CD, airbag, welurowa tap., reg. skórzana kier., immobilizer, alufelgi i inne dodatki, kpl. kluczy, pełna dokumentacja, stan bdb - 18.500 zł + opłaty, cena do negocjacji. Sobótka, powiat wrocławski, tel 0604/69-09-96 II97RAP4L

SEAT TOLEDO, 2000 r., 144 tys. km, 1900 ccm, TDI, 90 KM, granatowy, I rejestracja w listopadzie, manualna skrzynia bieg., przegląd do 05.2010 r., ABS, el. szyby, klimat., c. zamek, airbagi, immob., alarm, komputer, welurowa tap., RO z CD, alufelgi, opony letni po drugim sezonie, opony zimowe z felgami, reg. kierownica - 19.500 zł. Kobierzyce, powiat wrocławski, tel. 0602/80-48-27, 0692/84-21-32 GI97AACXM

SEAT TOLEDO, 2000 r., 142 tys. km, 2300 ccm, wtrysk, V5, srebrny met., bez wypadku, klimatronic, 4 airbagi, ABS, el. otw. szyby, wspom. kierownicy, alufelgi 16", fotele i boki w skórzane, ks. serwisowa, komputer, fotele z pamięcią, stan idealny - 15.600 zł. Rawicz, tel. 0601/77-37-17, 065/573-18-45 GI94AC74L

SEAT TOLEDO SEDAN, 2001 r., 139 tys. km, 1600 ccm, 16V, benz., atramentowy metalik, bez wypadku, garażowany, kierowca niepalący, kpl. dokumentacja, I właściciel, serwisowany, sprowadzony, zarejestr., ABS, alarm, c. zamek + pilot, el. otw. szyby (4), el. reg. lusterka, immobilizer, klimatronic, komputer pokł., 4 poduszki pow. - 21.500 zł. Wałbrzych, tel. 0609/11-43-43 II97RPNLH

SEAT TOLEDO, 2002 r., 75 tys. km, 1900 ccm, TDI, srebrny met., wspom kierownicy, 2 el. szyby, klimat., c zamek + pilot, alarm, immob., wlew paliwa otwierany el., 4 airbagi, ABS, RO z CD, reg kierownica, ks. serwisowa - 21.999 zł. Jelenia Góra, tel 0665/46-05-83 GI97R7KAC

FOTO **SEAT TOLEDO** SEDAN, 2003 r., 1900 ccm, TDI 150 KM, czerwony metalik, 4-drzw., bez wypadku, garażowany, na gwarancji, kierowca niepalący, kpl. dokumentacja, I właściciel, serwisowany, sprowadzony, zarejestr., ABS, alarm, c. zamek, el. otw. szyby (4), el. reg. lusterka, immobilizer, klimatronic, komputer pokl. - 25.900 zł możl. raty lub zamiana. Legnica, tel. 0606/38-41-82 KI3282379

SKODA

SKODA 105 LS, 1983 r., 100 tys. km, 1046 ccm, benz., żółty, RO, opony zimowe - 1.000 zł do uzgodnienia. Wrocław, tel. 0788/38-93-56 GI97LXCA7

SKODA FABIA HATCHBACK, 2000 r., 146 tys. km, 1400 ccm, MPI, inst. gaz., ciemnozielony, wspom. i reg kierownicy, 2 airbagi, c. zamek, el. szyby, halogeny, nowy akumulator, hak, kierowca niepalący, opony zimowe, RO, garażowany - 12.800 zł. Borek, powiat głogowski, tel 0512/29-25-76 GI97NTWJR

SKODA FABIA HATCHBACK, 2000 r., 70 tys. km, 1400 ccm, MPI, czerwony, 4 airbagi, wspom. kierownicy, c. zamek, el. lusterka, RO z RDS, ABS, ESP, stan bdb - 12.200 zł + opłaty. Chojnów, powiat legnicki, tel. 0513/70-94-71 GI97NLAWC

SKODA FABIA KOMBI, 2000 r., 150 tys. km, 1900 ccm, SDI, zielony (butelkowy) met., ABS, airbag, RO, ks. serwisowa - 15.900 zł. Wiązów, powiat strzeliński, tel. 071/393-10-72, 0609/48-60-10 GG9RHYLH

SKODA FABIA, 2001 r., stan bdb, zarejestr. - 15.400 zł. Jelenia Góra, tel. 0514/20-09-18 GG9RHYL7

SKODA FABIA hatchback, 2001 r., 111 tys. km, 1400 ccm, benz., jasnopopielaty, kupiony w kraju, serwisowany, stan idealny - 16.500 zł. Opole, tel. 0501/65-14-93 GI97PCFPK

SKODA FABIA, 2001 r., 99 tys. km, 1400 ccm, wtrysk, ceglasty met., garażowany, kupiony i serwisowany w ASO, I właśc., immob., airbag, RO, wspom. kierownicy, EPC, listwy boczne - 15.900 zł. Opole, tel. 077/441-15-55, 0600/01-23-90 GI97ELFTC

SKODA FABIA, 2001/02 r., 1400 ccm, MPI, błękitny met., I właśc., wspom. kierownicy, RO z CD, c. zamek, alarm, serwisowany, zderzaki i lusterka w kolorze nadwozia, ekonomiczny, stan bdb - 10.800 zł lub zamienię. Kłodzko, tel. 074/868-45-51, 0697/45-99-84 GI97NMHW3

SKODA FABIA, 2001/02 r., 1400 ccm, MPI, srebrny met., c. zamek + pilot, wspom. kierownicy, el szyby, zadbany, airbag - 13.300 zł. Ząbkowice Śląskie, tel. 0661/12-05-30 GI97PTCH3

SKODA FABIA, 2002 r., 150 tys. km, 1400 ccm, benz., srebrny met., 5-drzw., inst. gaz. z sekwencyjnym wtryskiem, ABS, klimat., 4 airbagi, 4 el szyby, c. zamek, RM, sprow. z Niemiec, opłacony, stan idealny - 17.800 zł. Gryfów Śląski, tel. 075/781-12-09, 0600/43-68-45 GI97JXTLH

SKODA FABIA, 2002 r., 1400 ccm, benz., niebieski, 5-drzw., serwo, RO, el. szyby, 4 airbagi, c. zamek - 13.500 zł AUTO-REIN. Środa Śląska, tel. 0601/70-22-45, 071/317-26-51 WI97NTY9R

SKODA FABIA COMFORT, 2002 r., 167 tys. km, 1900 ccm, TDI, 101 KM, czarny met., klimat., ESP, ABS, 4 airbagi, 4 el. szyby, c. zamek + pilot, immob., podgrz. fotele, el. reg. lusterka, hak, alufelgi, ASR, tempomat, komputer, stan bdb, sprowadzony, zużycie paliwa 5 l/100 km, parktronic, wspom. kierownicy - 17.900 zł + opłaty. Trzebnica, tel. 0605/63-61-65 GI97MJ47P

SKODA FABIA KOMBI, 2002 r., 205 tys. km, 1900 ccm, TDI 101 KM, srebrny met., 4 airbagi, klimatyzacja, el. otw. szyby, c. zamek, alum. felgi, serwisowany, sprow. z Niemiec - 17 600 zł. Trzebnica, tel. 0606/77-92-47, 071/387-13-75 GI97MLMWJ

SKODA FABIA SEDAN, 2002 r., 60 tys. km, 1400 ccm, benz., inst. gaz., czerwony, kupiony w salonie (faktura), I właśc., kpl. kół zim., RO, alarm, c. zamek, garażowany, butla gazu w miejscu koła zapasow. - 15.500 zł. Wałbrzych, tel. 0501/23-82-67 GI977JMJ4

SKODA FABIA, 2002 r., 93 tys. km, 1400 ccm, 16V, kremowy, kupiony w salonie, bez wypadku, bez rys, b. zadbany, 2 airbagi, ABS, EPC, wspom. kierownicy, alarm. szyby - 13.200 zł. Wrocław, tel. 0606/21-36-69 GI97HJEP7

FOTO **SKODA FABIA**, 2003 r., 140 tys. km, 1900 ccm, TDI, biały, 5-drzw., bez wypadku, garażowany, kierowca niepalący, kpl. dokumentacja, kupiony w kraju, serwisowany, zarejestr., ABS, alarm, alum. felgi, c. zamek, el. otw szyby, el. reg. lusterka, ESP, immobilizer, pod pow., reg. kierownica, RO, wspom. kier. - 17.000 zł do negocjacji. Jordanów Śląski, powiat wrocławski, tel. 0696/45-81-29, 0696/45-81-29 basiazmyslony@op.pl II97R7R4H

SKODA FABIA, 2003 r., 1900 ccm, TDI, niebieski, pełne wyposaż. elektr., 4 airbagi, RO, el. szyberdach, klimat., hak, alufelgi, ważne OC i przegląd, nowy akumulator i rozrząd, stan bdb, sprow. z Niemiec, od 1. właśc. - 24.000 zł. Skrzypnik, powiat oławski, tel. 0691/56-50-83 GI97RTMLM

SKODA FABIA KOMBI, 2003 r., 185 tys. km, 1900 ccm, SDI, zielony metalik, 5-drzw., kpl. dokumentacja, kupiony w kraju, zarejestr., ABS, immobilizer, pod. pow., reg. kierownica, wspom. kier., kupujący zwolniony z opłaty skarbowej, faktura VAT - 13 900 zł. Winów k. Opola, tel. 0696/18-88-19, 077/457-24-53 autopol.opole@wp.pl KI3703769

SKODA FABIA, 2003 r., 1400 ccm, benz., inst. gaz., chabrowy, I właśc., ks. serwisowa, bez wypadku, garażowany, wspom. kierownicy, airbag, c. zamek + pilot, alarm, butla gazu w miejscu koła zapasow., bez wypadku, właśc. niepalący, przegląd do grudnia 2010 r. - 12.950 zł lub zam. na Fiata, Skodę. Ząbkowice Śląskie, tel. 0693/34-57-77 GI97R7FL4

SKODA FABIA, 2003/04 r., 53 tys. km, 1200 ccm, HTP, srebrny, 5-drzw., klimat., el. otw. szyby, el. reg. lusterka, wspom. kierownicy, ABS, ESP, 4 airbagi, stan idealny, w kraju od miesiąca, zarejestr. - 15.800 zł. Rawicz, tel. 0513/18-48-36 GI97MRYEF

FOTO SKODA FABIA KOMBI, 2004 r., 174 tys. km, 1896 ccm, SDI, zielony metalik, 5-drzw., bez wypadku, kupiony w kraju, zarejestr., ABS, pod. pow., reg. kierownica, wspom. kier., faktura VAT - 15.900 zł (cena netto 13 000 zł). Winów k. Opola, tel. 0696/18-88-19, 077/457-24-53 autopol opole@wp.pl KI2899909

SKODA FABIA, 2004 r., 1400 ccm, benz., grafitowy met., el. szyby, wspom. kierownicy, RO, kpl. opon zimowych, I właśc. (kobieta), ks. serwisowa - 21.000 zł. Wrocław, tel. 0606/40-93-72

SKODA FABIA hatchback, 2004/05 r., 127 tys. km, 1200 ccm, zielony, alarm, c. zamek, wspom. kierownicy, airbag, serwis. w ASO, I właśc., nowe opony zimowe - 16 500 zł. Opole, tel 0664/09-72-96 GI97M3LFF

SKODA FABIA KOMBI, 2005 r., 1900 ccm, SDI, ciemnoniebieski met., c. zamek, wspom. i reg. kierownicy, airbag, RO, dziel tylne fotele, obrotomierz, alarm, ks. serwisowa, serwisowany, garażowany - 26.800 zł Opole, tel. 077/441-15-55, 0600/01-23-90 GI97JTKYJ

SKODA FABIA KOMBI, 2006 r., 1400 ccm, TDI, granatowy met., kupiony w salonie, I właśc., serwisowany, bez wypadku, klimat., parktronic, wspom. kierownicy, ABS, 4 airbagi, c. zamek, el. szyby, el. lusterka, komputer, halogeny, podłokietnik, zderzaki i lust. w kol. nadwozia, stan bdb - 25.800 zł lub zamienię. Legnica, tel 0601/26-07-97 GI97MX3NW

SKODA FABIA, 2006 r., 1900 ccm, TDI, bordowy, bez wypadku, sprow., klimat., 4 airbagi, el szyby, el. reg. lusterka, ABS, ESP, RO z CD, parktronic, c. zamek, immob. - 25.900 zł. Żmigród, powiat trzebnicki, tel. 0602/32-18-56 GI97NMHCT

SKODA FABIA, 2007 r., 70 tys. km, 1200 ccm, wtrysk, 12V, czerwony, airbag, wspom. kierownicy, RO z CD, kupiony w salonie, I właśc., zarejestr. - 21.500 zł. Leszno, tel. 065/528-70-01 GI97JPKRX

SKODA FABIA hatchback, 2008 r., 15 tys. km, 1200 ccm, benz. 60 KM, czerwony met., ABS, el. szyby, alufelgi 16", c. zamek, 4 airbagi, RO, wspom. kierownicy, halogeny, ciemne szyby, ks. serwisowa, 2 kluczyki, atrakc. wygląd - 29 900 zł. Syców, powiat oleśnicki, tel. 062/785-94-95, 0795/53-61-24 GI97FPKXY

SKODA FABIA, 2008 r., 22 tys. km, 1200 ccm, benz., srebrny metalik, serwo, ABS, 4 airbagi, 5-drzwiowy, nowy model, uszkodzony przód - 17.900 zł AUTO-REIN. Środa Śląska, tel. 0601/70-22-45, 071/317-26-51 WI97NTXTJ

SKODA FAVORIT, 1991 r., 179 tys. km, 1300 ccm, benzyna, granatowy, 5-drzw., serwisowany, zarejestr., ważne OC i przegląd, zadbany, ekonomiczny - 1.450 zł, możliwa zamiana. Strzelin, tel. 0791/12-34-56, 0696/72-72-72, 071/788-43-33 www.dea.autogielda.pl dea@dea.net.pl KI3795879

SKODA FAVORIT, 1991 r., 130 tys. km, 1300 ccm, benz., inst. gaz., seledynowy, c. zamek, alarm, pokrowce, zadbany, bez korozji, atrakc. wygląd - 1.450 zł, możl. raty lub zamiana. Wałbrzych, tel. 0888/53-88-58 GI97LCPLW

SKODA FAVORIT, 1992 r., 112 tys. km, 1300 ccm, benz., inst. gaz., wiśniowy, stan techniczny idealny, oryg. lakier, I właśc., ważny przegląd do 10.2010 roku, od 4 lat instalacja gazowa - 1.900 zł. Wałbrzych, tel. 0886/26-15-38 GI97MHMTM

SKODA FAVORIT 135, 1992 r., 70 tys. km, 1300 ccm, benz., wiśniowo-akrylowy, z salonu w Czechach, I właśc., oryg. lakier, welurowa tap., kubełk. fotele, oznakowany, konserwacja, zabezp. na kołach, ks. serwisowa - 2.150 zł. Wrocław, tel. 0693/43-33-01 GI97NLRJN

SKODA FAVORIT, 1992 r., 1300 ccm, benz., bordowy, nowe opony, stan bdb - 1 450 zł. Ząbkowice Śląskie, tel. 0885/39-33-55 GI943CEJW

FOTO **SKODA FELICIA** GLXI HATCHBACK, 1995 r., 1300 ccm, 68 KM, benz., czerwony, 5-drzw., garażowany, kierowca niepalący, kpl. dokumentacja, I właściciel, sprowadzony, zarejestr., alum. felgi, RO, tap. welurowa, stan b. dobry, zadbany, po wymianie zawieszenia i przegubów, 10 tys. km po wymianie rozrządu - 3.250 zł. Leszno, tel. 065/549-60-46, 0606/24-36-39 II97PTF77

FOTO SKODA FELICIA, 1995 r., 185 tys. km, 1300 ccm, benz., czerwony, 5-drzw., bez wypadku, garażowany, kpl. dokumentacja, I właściciel, serwisowany, sprowadzony, immobilizer - 1.590 zł. Żary, tel. 0605/59-03-89, 068/470-41-51 autoczesci.zary@interia.pl KI3795819

SKODA FELICIA, 1996 r., 1300 ccm, benz. - 2.400 zł. Mojesz, powiat lwówecki, tel. 0661/93-59-28, 075/789-29-04 GI97MANYF

FOTO SKODA FELICIA, 1996 r., 120 tys. km, 1300 ccm, benzyna, granatowy, 5-drzw., kierowca niepalący, I właściciel, serwisowany, zarejestr., tap. welurowa, wspom. kier., ważne OC i przegląd, zadbany, ekonomiczny - 2.400 zł możliwa zamiana na tańszy lub droższy. Strzelin, tel. 0791/12-34-56, 0882/99-99-99, 071/788-43-33 www.dea.autogielda.pl dea@dea.net.pl KI3735019

SKODA FELICIA, 1996 r., 127 tys. km, 1289 ccm, wiśniowy, stan techn. bdb, oryg. lakier, I właśc., przegląd do 11.2010 r. - 2.400 zł. Wałbrzych, tel. 0886/26-15-38 GI97CEWHP

SKODA FELICIA, 1997 r., 89 tys. km, 1300 ccm, benz., zielony, RO, immob., obrotomierz, oryg przebieg, zadbany - 4.200 zł. Brzeg, tel. 0602/87-61-27 GI97NF3E3

SKODA FELICIA GLX KOMBI, 1997 r., 160 tys. km, 1900 ccm, diesel, zielony butelkowy met., na tablicach holenderskich, pełna dokumentacja, ważne OC, c. zamek, stan idealny, relingi dach., zadbane wnętrze, od tygodnia w kraju - 1.700 EUR + opłaty. Paczków, powiat nyski, tel. 0606/15-33-85 GI94E47LX

SKODA FELICIA, 1997 r., 100 tys. km, 1300 ccm, benz., zielony met., oryg. lakier, II właśc., immob., c. zamek, po wymianie rozrządu i sprzęgła, ważne przegląd i OC do 08.2009 r., garażowany, stan bdb - 4.900 zł. Wałbrzych, tel. 074/848-31-59, 0605/73-93-63 GG94FNMHA

SKODA FELICIA, 1997 r., 218 tys. km, 1300 ccm, benz., srebrny met., RO, hak, 2 kpl. opon (letn. i zim.), stan db - 3.000 zł. Wrocław, tel. 0609/45-56-67 GI97RTTFE

SKODA FELICIA, 1997/98 r., 100 tys. km, 1300 ccm, benz., inst. gaz., wiśniowy met., oryg. lakier, alarm + pilot, c. zamek, Mul-T-Lock, garażowany, plast. nadkola, ważne przegląd i OC, stan bdb - 6.400 zł. Wałbrzych, tel 074/848-31-59, 0605/73-93-63 GG9RJRPP

SKODA FELICIA, 1998 r., 1300 ccm, MPI, do małych poprawek lakiern. - 3.500 zł. Nysa, tel. 0667/22-04-88 GI97KR4CE

SKODA FELICIA, 1998 r., 126 tys. km, 1300 ccm, benz., inst. gaz., zielony met., 5-drzw., nowa inst. gazowa, I właśc., serwisowany, zarejestr., ważne OC i przegląd, garażowany - 5.500 zł. Piątkowice, powiat nyski, tel. 077/435-97-16 GI97NTXAJ

SKODA FELICIA SLX, 1998 r., 117 tys. km, 1600 ccm, benz., zielony, 5-drzwiowy, 2 kpl. kół (letn. i zim.), stan bdb - 6.000 zł. Wrocław, tel. 071/363-35-21, 0722/06-50-79 GI97M3HJH

SKODA FELICIA, 1998/99 r., 70 tys. km, 1300 ccm, zielony met., kupiony w kraju, garażowany, konsola, zderzaki i lust. w kol nadwozia, zadbany, stan bdb - 5 900 zł lub zamienię. Kłodzko, tel. 074/868-45-51, 0603/74-62-58 GI97NLPRL

SKODA FELICIA LX hatchback, 1998/99 r., 130 tys. km, 1300 ccm, MPI, niebieski met., bez wypadku, garażowany, I właśc., nowe opony, listwy boczne i nadkola, blokada skrzyni bieg., RO, ważne przegląd i OC, stan bdb - 5.500 zł. Nysa, tel. 0694/38-61-14

SKODA FELICIA LXI, 1999 r., 1300 ccm, benz., inst. gaz., ciemnozielony, 5-drzw., kupiony w salonie, RO z CD, zarejestr., ubezpieczony, zadbany, nie wymaga wkładu finans., ważne OC i przegląd - 5.700 zł lub zamienię. Kłodzko, tel. 0609/45-10-70 GI97PJXC3

SKODA FELICIA, 1999 r., 43 tys. km, 1300 ccm, błękitny, kupiony w salonie, garażowany, zadbany, bez wypadku, konsola, zderzaki i lust. w kol. nadwozia, używany przez starszą osobę, przegląd i OC do 10.2010 r., stan bdb - 6.700 zł lub zamienię. Kłodzko, tel. 074/868-45-51, 0603/74-62-58 GI97N33TC

SKODA FELICIA, 1999 r., 147 tys. km, 1300 ccm, MPI, zielony (butelkowy), alarm, c. zamek, airbag, halogeny, RO z CD, dzielone tylne siedzenia, opony zimowe - 5.900 zł. Krzeszowice, powiat krakowski, tel. 0605/39-30-23, 0602/26-11-57 GI97K97YF

SKODA FELICIA, 1999 r., 145 tys. km, 1300 ccm, benz., inst. gaz., srebrny met., hak, 2 kpl. kół, I właśc. - 5.800 zł. Syców, tel. 0669/23-68-55, 062/732-89-49 S00069109

SKODA FELICIA HATCHBACK, 1999 r., 130 tys. km, 1300 ccm, benzyna, inst. gaz., czerwony, butla gazu w miejscu koła zapasowego, 5-drzwiowy, 5-biegowy, airbag, blokada skrzyni bieg., RM, opony zimowe, nowy akumulator, zadbany, stan techn. bdb - 6.300 zł. Wrocław, tel. 0511/45-06-60 GI97N7E49

SKODA FELICIA HATCHBACK, 1999 r., 130 tys. km, 1300 ccm, benzyna, inst. gaz., czerwony, butla gazu w miejscu koła zapasowego, 5-drzwiowy, 5-biegowy, airbag, blokada skrzyni bieg., RM, opony zimowe, nowy akumulator, zadbany, stan techn. bdb - 6.300 zł. Wrocław, tel. 0511/45-06-60 GI97N7E49

FOTO **SKODA FELICIA**, 2000 r., 151 tys. km, 1600 ccm, benz., srebrny metalik, 4-drzw., bez wypadku, garażowany, kierowca niepalący, kupiony w kraju, I właściciel, alarm, c. zamek, immobilizer, wspom. kier., komplet opon zimowych z felgami - 7.700 zł do uzgodnienia. Pokój, powiat namysłowski, tel. 0694/87-69-62, 077/469-32-04 II97RMN37

SKODA FELICIA, 2000 r., 200 tys. km, 1900 ccm, diesel, srebrny met., zarejestr. jako ciężarowy, bez wypadku, wspom. kier., c. zamek, alarm + pilot, immobilizer, tap. welurowa, koła letnie i zimowe 14" - 6.300 zł. Wrocław, tel. 0885/71-51-87 GI97NW4YJ

SKODA FELICIA LXI, 2000 r., 1300 ccm, benz., inst. gazowa, granatowy met., I właśc., bez wypadku, zadbany, serwisowany, butla gazu w miejscu koła zapasow., c. zamek + pilot, alarm, RO, welurowa tap., nowe opony, garażowany, stan bdb, Mul-T-Lock, zarejestr. - 6.300 zł lub zamienię. Złoty Stok, powiat ząbkowicki, tel. 0600/94-24-15 GI97NTRTY

SKODA FELICIA KOMBI, 2001 r., 90 tys. km, 1300 ccm, srebrny met., kupiony w salonie, zderzaki i lusterka w kolorze nadwozia, RO, zadbany, oszczędny, garażowany - 7.700 zł lub zamienię. Kłodzko, tel. 074/868-45-51, 0603/74-62-58 GG9477LXH

SKODA FELICIA LX KOMBI, 2001 r., 1300 ccm, MPI, biały, c. zamek + pilot, alarm, zderzaki i lust. w kol. nadwozia, RO, welurowa tap., zarej. w kraju, ważne OC i przegląd, karta pojazdu, ekonomiczny, zużycie paliwa 5 l/100 km, garażowany, dzielona i rozkł. kanapa tylna, immob., zadbany, stan bdb - 6 500 zł lub zamienię na inny, możliwa dopłata. Wrocław, tel. 0666/93-09-08, 0723/15-77-93 GI97MLTYL

FOTO **SKODA FELICIA**, 2001 r., 149 tys. km, benz., inst. gaz., ciemnozielony, 5-drzw., bez wypadku, garażowany, kierowca niepalący, kpl. dokumentacja, kupiony w kraju, I właściciel, zarejestr., alum. felgi, zadbany, komplet opon zimowych na felgach - 7.500 zł do negocjacji. Zdzieszowice, powiat krapkowicki, tel. 0609/21-26-63, 0605/85-55-12 II97PCJNJ

SKODA FELICIA SEDAN, 2006 r., 34 tys. km, 1400 ccm, zielony met., 4-drzw., oryg. przebieg, garażowany, zarejestr., nie wymaga wkładu finans., stan idealny - 24.000 zł. Oleśnica, tel. 0601/78-40-09, 071/314-98-47 GI97RTJJT

SKODA OCTAVIA SEDAN, 1997 r., 210 tys. km, 1900 ccm, turbo D, bordowy met., klimat., ABS, podgrz. fotele, szyberdach, el. szyby, alufelgi, sprow. z Niemiec - 10 900 zł + opłaty. Bolesławiec, tel. 0604/58-09-69 GI97PLYLW

SKODA OCTAVIA, 1997 r., 1900 ccm, TDI, bordowy met., pełne wyposaż. - 13.950 zł lub zamienię. Rawicz, tel. 0505/02-12-25 GI94X9YC9

SKODA OCTAVIA, 1997 r., 181 tys. km, 1900 ccm, TDI 90 KM, zielony met., 5-drzw., ABS, el. otw. szyby (4), el. reg. lusterka, klimatyzacja, alum. felgi, szyberdach, c. zamek, alarm, 4 pod. pow., RO z CD, wspom. kier., immobilizer, komputer pokł., halogeny, 2 kluczyki - 15 900 zł. Syców, powiat oleśnicki, tel. 062/785-94-95, 0795/53-61-24 GI97KWJMK

SKODA OCTAVIA hatchback, 1997/98 r., 210 tys. km, 1900 ccm, TDI, zielony met., 4 airbagi, ABS, wspom. kierownicy, alarm, el. szyby, c. zamek, komputer, el. szyberdach, welurowa tap., halogeny, alarm, el. lusterka, sprowadzony, stan bdb - 10.800 zł + opłaty. Prochowice, powiat legnicki, tel. 0694/57-11-57 GI97PXHET

SKODA OCTAVIA KOMBI, 1998 r., 180 tys. km, 1800 ccm, turbo, 150 KM, srebrny met., 4 airbagi, klimat., ABS, komputer, podłokietnik, 4 el. szyby, el. lusterka, c. zamek, ks. serwisowa, stan bdb - 10.600 zł + opłaty. Chojnów, powiat legnicki, tel. 0513/70-94-71 GI97HNR4R

SKODA OCTAVIA, 1998 r., 125 tys. km, 1600 ccm, benz., srebrny met., 5-drzwiowy, klimat., airbag, el. szyby, ABS, obrotomierz, c. zamek, sprow., opłacony, stan bdb - 13.900 zł. Gryfów Śląski, powiat lwówecki, tel 075/781-12-09, 0600/43-68-45 GG9WMKHN

SKODA OCTAVIA GLX SEDAN, 1998 r., 188 tys. km, 1900 ccm, TDI, 110 KM, srebrny met., ABS, EBD, el. 4 szyby, el. lusterka, komputer, klimat., 2 airbagi, światła przeciwmgielne, sprow. z Niemiec - 15.400 zł. Kłodzko, tel. 0661/07-20-70 GI97NLPFX

FOTO SKODA OCTAVIA, 1998 r., 160 tys. km, 1600 ccm, benzyna, czerwony, I właściciel, kupiony w salonie, serwisowany, bez wypadku, alarm, c. zamek, hak, wspomaganie kier., ABS, RO, el. 4 szyby, komputer, stan b. dobry - 13 400 zł. Ząbkowice Śląskie, tel. 074/815-40-17, 0602/63-11-73 www.combi.autogielda.pl auto.komis.combi@neostrada.pl KI0710439

FOTO SKODA OCTAVIA, 1998 r., 1600 ccm, benzyna, bordowy metalik, wspomaganie kier., c. zamek, kupiony w salonie, komputer, RO, airbag, el. szyby i lusterka, zadbany - 14.500 zł. Ząbkowice Śląskie, tel. 074/815-40-17, 0602/63-11-73 www.combi.autogielda.pl auto.komis.combi@neostrada.pl KI0833319

SKODA OCTAVIA, 1998/99 r., 1600 ccm, benz., inst. gaz., zielony met., c. zamek, wspom. kierownicy, alarm, ABS, airbag, stan db - 10.500 zł lub zam. na tańszy. Grodków, powiat brzeski, tel. 077/415-91-65, 0795/59-05-47 GI97PFP3L

SKODA OCTAVIA hatchback, 1999 r., 180 tys. km, 1900 ccm, TDI, srebrny, 2 airbagi, c. zamek, 4 el. szyby, RO - 13.200 zł + opłaty. Bolesławiec, tel. 0790/88-81-79 GI97PFF37

SKODA OCTAVIA KOMBI, 1999 r., 204 tys km, 1900 ccm, TDI, bordowy, 5-drzw., kpl dokumentacja, I właśc. w kraju, sprow., zarejestr., ABS, alufelgi 15", c. zamek, el otw. szyby (4), el. reg. lusterka, klimatyzacja, komputer pokł., 2 pod. pow., reg. kierownica, wspom kier., po wymianie rozrządu, klocków i tarcz ham. - 15.700 zł. Bolesławiec, tel. 0601/78-77-07 II97PFJCP

SKODA OCTAVIA KOMBI, 1999 r., 250 tys. km, 1900 ccm, TDI, srebrny met., 2 airbagi, klimat., ABS, el. szyby, zarejestr. - 16.500 zł. Dzierżoniów, tel. 0692/01-60-50, 0787/46-08-20 GI97RTPK7

SKODA OCTAVIA KOMBI, 1999 r., 1600 ccm, benz., zielony met., ABS, wspom. kierownicy, klimat., alufelgi, pełne wyposaż. elektr., stan bdb, sprow. - 12.500 zł. Jawor, tel. 0601/20-58-99 GI97KR3J7

SKODA OCTAVIA, 1999 r., 1900 ccm, TDI, zielony met., z salonu w kraju, bez wypadku, garażowany, stan idealny, zadbany, c. zamek + pilot, alarm, airbag, RO, wspom. kierownicy, el. lusterka, immob. - 16.800 zł. Legnica, tel. 0784/66-39-35 GI97CEL4Y

FOTO **SKODA OCTAVIA** SEDAN, 1999 r., 140 tys. km, 1600 ccm, benzyna, granatowy met., 5-drzw., bez wypadku, kpl. dokumentacja, I właściciel w kraju, serwisowany, sprowadzony, ABS, c. zamek, el. otw. szyby, el. reg lusterka, ESP, immobilizer, pod. pow., reg. kierownica, RO z CD, wspom. kier., limitowana wersja, stan bdb - 10.700 zł. Świdnica, tel. 0605/82-15-63 II97PCCWJ

SKODA OCTAVIA KOMBI, 1999 r., 245 tys. km, 1900 ccm, TDI, czerwony, 4 airbagi, el. otw. szyby (4), podgrz. fotele, ABS, ESP, klimatyzacja - 13.500 zł + opłaty. Trzebnica, tel. 0606/77-92-47 GI94LKW77

SKODA OCTAVIA KOMBI, 1999 r., 165 tys. km, 1600 ccm, srebrny, 4 airbagi, c. zamek, el. 4 szyby, el. lusterka, ABS, ciemne szyby, sprowadzony z Niemiec - 9.500 zł. Wałbrzych, tel. 0516/19-64-66, 0505/76-69-19 GI97ATJAM

SKODA OCTAVIA SEDAN, 1999 r., 190 tys. km, 1800 ccm, bordowy met., zarejestr., karta pojazdu, wspom. kierownicy, c. zamek, ABS, RO, el. lusterka, 2 airbagi, blokada skrzyni bieg., alarm, podłokietnik, welurowa tap., zderzaki i lust. w kol. nadwozia, zadbany, garażowany, stan bdb - 11.500 zł lub zamienię. Złoty Stok, powiat ząbkowicki, tel 0723/48-63-57 GI97LWCYT

SKODA OCTAVIA KOMBI, 1999 r., 170 tys. km, 1900 ccm, TDI, srebrny met., kupiony w salonie, zarejestr., bez wypadku, wspom. kierownicy, 2 airbagi, ABS, el. lusterka i szyby, c. zamek + pilot + alarm, welurowa tap., RM, nowe opony, garażowany, stan bdb - 15.400 zł lub zamienię. Złoty Stok, powiat ząbkowicki, tel 0728/22-99-71 GI97N33JJ

SKODA OCTAVIA LAURIN & KLEMENT, 2000 r., 180 tys. km, 1800 ccm, turbo E, czarny met., najbogatsza wersja wyposaż., alarm, alufelgi, spryskiwacze reflektorów, skórzana tap. - 20.000 zł. Jelenia Góra, tel. 075/648-08-59, 0696/01-54-74 GI97R7KFJ

SKODA OCTAVIA KOMBI, 2000 r., 125 tys. km, 1900 ccm, TDI, 110 KM, czerwony, bez wypadku, I właśc., w kraju od 6 mies., bez wypadku, serwisowany, nowe opony i alufelgi, ABS, ESP, właśc. niepalący, klimat., c. zamek, el. szyby, 4 airbagi, komputer - 20.800 zł. Kobyla Góra, powiat ostrzeszowski, tel. 0784/63-83-99 GI979YHPR

SKODA OCTAVIA hatchback, 2000 r., 1900 ccm, TDI, 110 KM, niebieski met., klimat., 4 airbagi, wspom. kierownicy, c. zamek + pilot, 4 el. szyby i lust., podgrz. fotele, RO z CD, MP3, alufelgi, ABS, ks. serwisowa, komputer, bez wypadku, sprow., zadbany - 17.000 zł. Leszno, tel. 0609/62-21-00, 0501/31-73-39 GI97AFJ93

SKODA OCTAVIA KOMBI, 2000 r., 154 tys. km, 1900 ccm, TDI, srebrny metalik, 4x4, 5-drzw., bez wypadku, garażowany, kierowca niepalący, kpl dokumentacja, I właściciel, serwisowany, sprow., ABS, alarm, alufelgi, c. zamek + pilot, 4 el. otw. szyby, el. reg. lusterka, immobilizer, klimatyzacja, komputer pokl., pod. pow., RO - 21.500 zł. Wałbrzych, tel. 0609/11-43-43 II97RPNNC

SKODA OCTAVIA KOMBI, 2000 r., 170 tys. km, 1900 ccm, TDI, ciemnozielony met., klimat., stan bdb, hak, nowe opony, napęd 4x4 - 18.500 zł. Wrocław, tel. 0607/36-49-13 GI97CLKLK

SKODA OCTAVIA KOMBI, 2000 r., 1900 ccm, TDI, napęd 4x4, klimat., komputer, 4 el. szyby, ABS, c. zamek, stan bdb, przygotowany do zarej. - 19.500 zł. Ziębice, powiat ząbkowicki, tel. 0502/74-52-07 GI97H3YN4

SKODA OCTAVIA KOMBI, 2001 r., 143 tys. km, 1900 ccm, TDI, 110 KM, złoty met., klimatronic, 4 airbagi, ABS, ASR, EBD, pełne wyposaż. elektr., 4 el. szyby, komputer, podgrz. fotele, halogeny, 2 podłokietniki, relingi dach., oryg. alufelgi, RO z CD, bez wypadku, serwisowany, stan idealny - 20.900 zł + opłaty. Jawor, tel. 0503/71-26-79 GI97P9FAA

FOTO SKODA OCTAVIA ELEGANCE KOMBI, 2001 r., 200 tys. km, 1900 ccm, TDI, srebrny metalik, 110 KM, alarm, centralny zamek + pilot, wspomaganie kier., 4 poduszki pow., klimatronic, el. 4 szyby i lusterka, ABS, ESP, aluminiowe felgi, RO, komputer, spryskiwacze reflektorów, po serwisie, zadbany - 20.500 zł lub zamienię na mniejszy. Ząbkowice Śląskie, tel. 074/815-40-17, 0602/63-11-73 www.combi.autogielda.pl auto.komis.combi@neostrada.pl KI0710349

SKODA OCTAVIA KOMBI, 2001 r., 2000 ccm, benz., srebrny met., automatic, sprow z Niemiec, I właśc., ABS, TC, alufelgi, c. zamek + pilot, el. szyby, el. lusterka, klimatronic, komputer, 4 airbagi, podgrz. fotele, bez wypadku, stan idealny - 19.900 zł. Ziębice, powiat ząbkowicki, tel. 0503/15-15-19 GI97PFLHW

SKODA OCTAVIA, 2002 r., 1900 ccm, TDI 110 KM, niebieski, pełne wyposaż. - 19.400 zł. Nysa, tel. 0501/34-18-82 GI97NM74X

SKODA OCTAVIA hatchback, 2003 r., 166 tys. km, 1400 ccm, 16V, srebrny met., kupiony w salonie, 2 airbagi, wspom., c. zamek, ABS, immob., ks. serwisowa, RM, zadbany - 18.800 zł. Kamienica, powiat nyski, tel. 0604/94-51-32 GI97CFCKF

SKODA OCTAVIA HATCHBACK, 2003 r., 160 tys. km, 1400 ccm, benz., 16V, srebrny met., kupiony w salonie, serwisowany, 2 airbagi, RM, el. lusterka, dzielona kanapa, immob., stan bdb - 16.500 zł. Kamienica, powiat nyski, tel. 0606/28-31-54 GI97MENJ9

SKODA OCTAVIA KOMBI, 2003 r., 141 tys. km, 1900 ccm, TDI, 110 KM, czarny met., klimatronic, 4 airbagi, el. 4 szyby, el. lusterka, c. zamek + piloty, alarm, immob., podgrz. fotele, tempomat, ABS, ESP, ASR, komputer, alufelgi, RO z CD, I właśc., zadbany, stan idealny, udokum. przebieg, sprowadzony - 23.900 zł. Strzegom, tel. 0667/43-89-90, 0661/66-04-77 GI97P9FXL

FOTO SKODA OCTAVIA ICE, 2003/04 r., 130 tys. km, 1900 ccm, TDI, biały, I właściciel, kupiony w salonie, bez wypadku, alarm, c. zamek, klimatyzacja, 4 poduszki pow., el. 4 szyby, ABS, RO, ASR, komputer, stan idealny, faktura VAT - 27.900 zł lub zamienię. Ząbkowice Śląskie, tel. 074/815-40-17, 0602/63-11-73 www.combi.autogielda.pl auto.komis combi@neostrada.pl KI0710459

SKODA OCTAVIA II, 2004/05 r., 145 tys. km, 1900 ccm, TDI, niebieski met., 6 airbagów, klimat., el. szyby, halogeny, c. zamek, RM, nowy model, sprow., opłacony, stan idealny - 35.900 zł. Gryfów Śląski, powiat lwówecki, tel. 075/781-12-09, 0600/43-68-45 GI97ANC9X

SKODA OCTAVIA hatchback, 2004/05 r., 53 tys. km, 1600 ccm, wtrysk, 105 KM, granatowy met., klimat., 4 airbagi, ABS, ESP, RO z CD, el. szyby, el. lusterka, c. zamek + pilot, udokum. przebieg, komputer pokł., serwisowany, I rej. 03 2005 r., sprow. z Niemiec, zadbany, stan bdb - 22.900 zł. Wrocław, tel. 0601/43-52-18 GI97JKMRL

SKODA OCTAVIA II AMBIENTE hatchback, 2005 r., 1900 ccm, TDI, szampanowy met., z salonu, bez wypadku, ks. serwisowa, nowy model, stan idealny, bogata wersja, klimat., ABS, SRS, ESP, komputer pokładowy, 4 airbagi, 4 el. szyby, el. lusterka, RO z CD, alufelgi, antynapad, alarm + piloty, Mul-T-Lock, skórzana kier., nowe opony, zadbany - 35.900 zł, możliwe raty lub zamienię. Paczków, powiat nyski, tel. 0724/36-89-94 GI97H9ELR

FOTO SKODA OCTAVIA, 2005 r., 85 tys. km, 1900 ccm, TDI 105 KM, złoty metalik, 5-drzw., bez wypadku, kpl. dokumentacja, sprowadzony, zarejestr., ABS, c. zamek, el. otw. szyby, el. reg. lusterka, ESP, immobilizer, klimatyzacja, pod. pow., reg. kierownica, RO, tap. welurowa, wspom kier. - 37.900 zł możliwa zamiana na tańszy lub kredyt. Strzegom, tel. 0605/22-59-61, 0607/54-64-14 komis nicola@gmail.com KI3370319

SKODA OCTAVIA TOUR KOMBI, 2005/07 r., 120 tys. km, 1900 ccm, TDI, 105 KM, perłowoczarny, kupiony w salonie, serwisowany, silnik nowego typu, ekonomiczny, bez wypadku, el. otw. szyby, el. reg. lusterka, klimatronic, 4 pod. pow., ABS, ASR, komputer pokł., c. zamek, alarm, czujnik cofania, jak nowy - 33.500 zł., powiat wrocławski, tel. 071/316-84-69 po godz. 17, 0609/02-75-07 GI97MJ3JJ

SKODA OCTAVIA KOMBI, 2006 r., 96 tys. km, 1900 ccm, TDI, srebrny met., z salonu, I właśc., kpl. dokumentacja, serwisowany, klimatronic, wspom. kierownicy, parktronic, ABS, ESP, 4 airbagi, c. zamek, el. szyby, komputer, RO z CD, relingi dach., roleta bag., el. lusterka, nowe opony, bez wypadku - 34 700 zł. Legnica, tel. 076/721-38-95, 0601/26-07-97 GI94RE4J4

SKODA OCTAVIA II KOMBI, 2006 r., 140 tys. km, 1900 ccm, TDI, perłowoczarny, I właśc., z salonu w kraju, 4 airbagi, ABS, ASR, ESP, parktronic, komputer spalania, 4 el. szyby, el. lusterka, klimatronic 2-stref., c. zamek, alarm, immob., RO z CD, ks. serwisowa prowadzona do końca, pełne wyposaż., bez wypadku, stan idealny - 38.500 zł, możl. sprawdzenia w salonie. Wrocław, tel. 0667/36-47-46 GI97HTEYC

SKODA OCTAVIA II LIDER KOMBI, 2006 r., 140 tys. km, 1900 ccm, TDI, czarny, I właśc., 4 airbagi, ABS, ASR, ESP, parktronic na wyświetlaczu, komputer spalania, 4 el szyby, el lusterka klimatronic 2-stref., c. zamek, alarm, immob., RO z CD, ks. serwisowa prowadzona do końca, kupiony w salonie w kraju, nowe opony, pełne wyposaż. - 39.500 zł, możl. sprawdzenia w salonie. Wrocław, tel. 0667/36-47-46, 071/316-84-69 GI97HTEYC

SKODA OCTAVIA TOUR KOMBI, 2006/07 r., 120 tys. km, 1900 ccm, TDI, 105 KM, perłowoczarny, kupiony w salonie, serwisowany, silnik nowego typu, ekonomiczny, bez wypadku, el. otw. szyby, el. reg. lusterka, klimatronic, 4 pod. pow., ABS, ASR, komputer pokł., c. zamek, alarm, czujnik cofania, stan idealny (jak nowy) - 33 500 zł., powiat wrocławski, tel. 071/316-84-69 po godz. 17, 0609/02-75-07 GI97MJ3JJ

FOTO **SKODA OCTAVIA** KOMBI, 2007 r., 1968 ccm, TDI 170 KM, perłowoczarny, 5-drzw., bez wypadku, kierowca niepalący, kpl dokumentacja, serwisowany, zarejestr., ABS, alarm, alum. felgi, c. zamek, el. otw. szyby, el. reg. lusterka, ESP, immobilizer, klimatyzacja, komputer pokł., pod. pow., reg. kierownica, oryginalny RO + CD - 55.000 zł brutto. Nysa, tel. 0504/03-26-54 II97RETP7

SKODA SUPERB, 2002 r., 1900 ccm, TDI, srebrny met., klimatronic, 6 airbagów, komputer, wszystkie elektr. dodatki, halogeny, immob., I właśc., serwisowany, stan idealny - 32.000 zł. Wołczyn, powiat kluczborski, tel. 077/414-52-80, 0663/45-13-97 GI97PTHHH

SKODA SUPERB SEDAN, 2002 r., 1900 ccm, TDI, szary met., ksenony, oryg. nawigacja, el. 4 szyby, el. lusterka, 130 KM, alufelgi, bez wypadku, 6 airbagów, ks. serwisowa, II właśc., kupiony w salonie w kraju, f-ra VAT - 25.700 zł. Wrocław, tel. 071/325-15-76, 0601/92-44-53 GI97R7N7P

SKODA SUPERB SEDAN, 2003 r., 92 tys. km, 1800 ccm, benz., zielony met., klimat., podgrz. fotele, alufelgi, zadbany, stan idealny - 31.800 zł + opłaty. Ząbkowice Śląskie, tel. 0693/89-82-21 GI97PLWFK

SKODA SUPERB, 2004 r., 170 tys. km, 2500 ccm, TDI, srebrny met., wersja Praha, skórzana tap., ksenony, pełne wyposaż., ks. serwisowa, opłacony, przygotowany do rejestr. - 36 500 zł. Jelenia Góra, tel. 0665/46-05-83 GI97R7KAM

SKODA SUPERB, 2004 r., 127 tys. km, 1900 ccm, TDI, 130 KM, grafitowy met., ABS, ESP, 8 airbagów, 4 el szyby, el. lusterka, klimatronic, ksenony, tempomat, komputer, welurowa tap., alufelgi, sensor deszczu i zmierzchu, podłokietniki, parktronic, stan idealny, bez wypadku, sprowadzony, opłacony - 39.000 zł lub zamienię. Lubań, tel. 075/722-59-98, 0501/70-71-79 GI94YPFFX

SKODA SUPERB SEDAN, 2009 r., 17 tys. km, 2000 ccm, TDI, 140 KM, czarny metalik, duży system nawigacji, 6 biegów, alufelgi 17", tempomat, klimatronic 2-stref., chromowane dodatki, kierownica wielofunkcyjna, el. lusterka fotochromowe, el. reg. fotele z pamięcią ustawień, reflektory soczewkowe, parktronic, ESP, opłacony, gotowy do rej. - 79.900 zł. Rydzyna, powiat leszczyński, tel. 0511/33-11-66, 0511/33-11-88 www.autowega.autogielda.pl artur10@onet.pl KI3643479

SMART

FOTO SMART FORFOUR, 2003 r., 800 ccm, CDI, żółto-czarny, 2-drzw., bez wypadku, garażowany, na gwarancji, kpl. dokumentacja, I właściciel, serwisowany, sprowadzony, zarejestr., ABS, alarm, c. zamek, el. otw. szyby (2), el. reg. lusterka, ESP, immobilizer, klimatyzacja, komputer pokl., 4 pod. pow., RO - 15.900 zł możl. raty lub zamiana. Legnica, tel. 0606/38-41-82 KI3282439

SMART FORFOUR, 2004 r., 75 tys. km, 1100 ccm, czarny, 4 airbagi, c. zamek, el. szyby, wspom. kierownicy, ABS, klimat., 5-drzwiowy, sprow. z Niemiec - 16.500 zł. Wałbrzych, tel. 0516/19-64-66, 0505/76-69-19 GG94LL9W3

SMART FORFOUR, 2004 r., 1100 ccm, benz., czarny, niedawno sprowadzony, ABS, klimat., el. szyby, el. lusterka, 4 airbagi, wspom. kierownicy, serwisowany - 19.900 zł. Ziębice, powiat ząbkowicki, tel. 0503/15-15-19 GI97PFLKH

SMART FORTWO, 1999 r., 65 tys. km, 600 ccm, turbo D, klimat., el. szyby, c. zamek, zarejestr., panoramiczny dach, Tiptronic, stan bdb - 11.900 zł. Chojnów, powiat legnicki, tel. 0509/24-00-66, 076/818-19-91 GI97ECAKL

FOTO **SMART FORTWO**, 1999 r., 123 tys. km, 600 ccm, benz., czerwono-srebrny, bez wypadku, kpl. dokumentacja, sprowadzony, zarejestr., ABS, alum. felgi, aut. skrzynia bieg., c. zamek, el. otw. szyby, ESP, klimatyzacja, wspom kier., stan idealny - 11.000 zł. Wrocław, tel. 0784/44-54-45, 0696/53-68-80 II97RERXL

SMART FORTWO, 1999 r., 51 tys. km, 600 ccm, benz., czerwono-szary, c. zamek, alufelgi, el. szyby, klimat., ABS, ASR, 2 airbagi, RO z CD, atrakc. wygląd, stan bdb, zarejestrowany, sprowadzony - 11.900 zł. Wrocław, tel. 0692/70-77-33

SMART FORTWO, 2000 r., 102 tys. km, 800 ccm, CDI, żółty, automatic, ABS, ESP, airbag, c. zamek, el. szyby, el. lusterka, immob., bez wypadku, sprow., serwisowany, stan idealny, kpl. dokumentacja - 8.900 zł + opłaty, możl. wysł. zdjęć na e-mail. Wiązów, powiat strzeliński, tel. 0790/22-23-35, 071/393-16-88 790222335@wp.pl GI97KNCTE

SMART FORTWO, 2001/02 r., 132 tys. km, 800 ccm, CDI, czarny, 2 airbagi, klimat., c. zamek, el. szyby, RO, sprow. - 11.000 zł. Nowogrodziec, powiat bolesławiecki, tel. 0792/33-46-40 GI97KC9JL

SSANGYONG

SSANGYONG ACTION, 2008 r., 30 tys km, 2000 ccm, diesel, czarny, 5-drzw., ABS, alum. felgi, c. zamek, el. otw. szyby, el. reg. lusterka, ESP, immobilizer, klimatyzacja klimatronik, komputer pokł., pod pow., RO z CD, tap. welurowa, wspom. kier., stan idealny, napęd 4x4, opłacony, przygotowany do rejestracji - 48.500 zł. Świdnica, tel. 0502/07-82-20, 0502/07-82-21 pazdziora7@o2.pl II97P9E4M

SUBARU

SUBARU IMPREZA KOMBI, 1996 r., 180 tys. km, 1600 ccm, benz., czerwony, c. zamek, wspom. kierownicy, RO z CD, zadbany, sprow. ze Szwajcarii - 7.000 zł. Świdnica, tel. 0605/29-34-36 GI97H49WP

SUBARU IMPREZA KOMBI, 1998 r., 2000 ccm, benz., 115 KM, czerwony, skórzana tap., klimat., stan bdb - 14.000 zł. Oława, tel. 0669/29-52-41 GI97KR7CJ

SUBARU IMPREZA KOMBI, 1999 r., 1600 ccm, benz., srebrny met., el. lusterka, el. szyby, wspom., klimat., welurowa tap., stan bdb - 7.900 zł. Wrocław, tel. 0507/12-35-89

SUBARU IMPREZA, 2007 r., 47 tys. km, 2500 ccm, benz., 5-drzwiowy, napęd 4x4, ABS, klimat., 6 airbagów, Tiptronic, klimat., el. szyby, el. lusterka, alufelgi, alarm + pilot, c. zamek, ESP, relingi dach., zarejestr. - 57.500 zł, możl. raty lub leasing. Jawor, tel. 076/870-66-19, 0601/74-06-19 GI97NPPAW

FOTO **SUBARU IMPREZA** STI HATCHBACK, 2008 r., 2500 ccm, turbo 305 KM, 224 k, perłowoczarny, bez wypadku, I właściciel, zarejestr., alum. felgi, el. otw szyby, el. reg. lusterka, klimatyzacja, RO, tap. skórzana, tap welurowa, 3690 mil, fabrycznie nowy, blokada mostów, 4x4, ksenony, manualna skrzynia biegów, kupiony w salonie w USA, do odbioru - 131.500 zł. Wrocław, tel 0501/46-56-01 II97RTKC9

SUBARU LEGACY 4WD KOMBI, 1989 r., złoty met., w kraju od 2005 r., ważne przegląd i OC, ABS, 4 el. szyby, el. lusterka, wspom. kierownicy, automat. skrzynia bieg - 2.900 zł lub zamienię. Bolesławiec, tel 0602/23-29-81 GG943R3FF

SUBARU LEGACY KOMBI, 1990 r., 1800 ccm, benz., inst. gaz., zarejestr., stan db - 2.500 zł. Jelenia Góra, tel 0514/20-09-18 GI97NMANM

SUBARU LEGACY, 1995 r., 160 tys. km, 2000 ccm, benz., zielony, automatic, bez klimatyzacji, hak, nowa inst. gazowa, el. szyby, sprowadzony z Holandii, stan bdb - 4.800 zł + opłaty. Milicz, tel. 0889/76-39-86, 0886/22-02-17 GI97RTRKA

FOTO **SUBARU LEGACY** KOMBI, 1997 r., 169 tys. km, 2000 ccm, benz., zielony, 5-drzw., ABS, alum. felgi, el. otw. szyby, el. reg. lusterka, klimatyzacja, pod. pow., RO, wspom. kier., sprowadzony z Niemiec, cena zawiera opłaty, koszt rejestracji 245 zł, możliwość kredytu bez pierwszej wpłaty, bez zaświadczeń o zarobkach - 11.900 zł. Zgorzelec, tel. 0502/41-13-81, 0502/41-13-02 romarautohandel@wp.pl II97PPCFP

SUBARU LEGACY KOMBI, 1998 r., 2500 ccm, benz., niebieski met., 4x4, automatic, klimat., bogate wyposaż., sprow. ze Szwajcarii, zarejestr. - 13.200 zł. Świdnica, tel. 0605/29-34-36 GI97NMHKX

SUZUKI

SUZUKI BALENO KOMBI, 1996 r., 177 tys. km, 1600 ccm, benz., granatowy met., c. zamek, ABS, RO z CD, stan bdb, 2 airbagi, 4 el. szyby, wspom. kierownicy, welurowa tap. - 4.500 zł + opłaty. Lubin, tel. 0512/63-74-11 GI94T949R

FOTO **SUZUKI GRAND VITARA**, 2002/03 r., 149 tys. km, 2000 ccm, TDI, granatowy met., homologacja na ciężarowy, 5-drzw., bez wypadku, garażowany, kierowca niepalący, kpl. dokumentacja, I właśc., sprow., zarejestr., ABS, c. zamek, 4 el. szyby, el. lusterka, immob., klimatyzacja, 2 pod. pow., reg. kierownica, RO, tap. welurowa, wspom. kier. - 32.500 zł do negocjacji. Kamienna Góra, tel. 0606/23-66-76, 0660/27-27-27 www.jeepekcar.autogielda.pl jeepekcar@wp.pl KI3341909

SUZUKI LIANA II COMFORT, 2005 r., 89 tys. km, 1400 ccm, DDiD, srebrny met., zarejestr., I właśc., bez wypadku, oryg. lakier, stan idealny, klimat., ABS, ESP, 6 airbagów, RO + CD, 4 el. szyby, el. lusterka, komputer, kierownica wielofunkcyjna, alufelgi, nowe opony, alarm, serwisowany, zadbany, atrakc. wygląd, 5-drzwiowy - 28.900 zł, możliwe raty lub zamienię. Paczków, powiat nyski, tel. 0724/36-89-94 GI979NHEF

SUZUKI LIANA, 2006 r., 1600 ccm, benz., bogate wyposaż. - 26.800 zł + opłaty. Krobia, powiat gostyński, tel. 065/571-12-33, 0601/07-14-82 GI97PLXFA

SUZUKI MARUTI, 1994 r., 80 tys. km, 900 ccm, grafitowy metalik, stan techniczny idealny, oryg. lakier, I właśc., ważny przegląd do 12.2010 roku, zimą nieeksploatowany - 1.900 zł. Wałbrzych, tel. 0886/26-15-38 GI97PFJAK

SUZUKI SWIFT, 1992/93 r., 105 tys. km, 900 ccm, benz., c. zamek, zadbany - 2.400 zł. Godzieszów, powiat bolesławiecki, tel. 0513/81-47-36 GI97ERYE7

SUZUKI SWIFT SEDAN, 1992/93 r., 1300 ccm, benz., biały, 5-bieg., zarejestr., OC ważne do 05.2010 r., stan bdb, do wymiany sprzęgło - 750 zł lub zam. na Poloneza, Fiata 125p. Złotoryja, tel. 0600/48-24-23 GI97NPNFL

SUZUKI SWIFT SEDAN, 1995 r., 1600 ccm, benz., granatowy, 4-drzw., wspom. kier., wyposaż. el., stan bdb, bez wypadku - 4.800 zł, możl. raty lub zamienię. Prusice, powiat trzebnicki, tel. 0601/79-29-77, 0602/31-83-51 GI97KWEJR

SUZUKI SWIFT, 1995 r., 90 tys. km, 1200 ccm, perlowogranatowy, 5-drzwiowy, klimat., el. reg. reflektory, RO - 3.400 zł + opłaty. Rawicz, tel. 0607/40-20-17 GG9CEYRR

SUZUKI SWIFT, 1996 r., 33 tys. km, 1000 ccm, benz., czerwony, szyberdach, automat. skrzynia bieg., 3-drzwiowy, stan bdb - 4.500 zł + opłaty. Zgorzelec, tel. 0692/83-14-71 GI97P47XT

SUZUKI SWIFT, 2006 r., 1300 ccm, benz., niebieski metalik, 5-drzw., kpl. dokumentacja, serwisowany, zarejestr., ABS, alum. felgi, c. zamek, el. otw. szyby, el. reg. lusterka, immobilizer, klimatyzacja, pod. pow., reg. kierownica, RO, wspom. kier. - 24.900 zł. Winów k. Opola, tel. 0696/18-88-19, 077/457-24-53 autopol.opole@wp.pl KI3750339

SUZUKI SWIFT, 2007 r., 1500 ccm, wtrysk, 16V, stalowy met., c. zamek + pilot, airbag, wspom. kierownicy, el. szyby i lust., ABS, RO z CD, klimat., alufelgi, zarejestr. - 28.900 zł. Leszno, tel. 065/529-24-65 GI97J3AT9

SUZUKI SWIFT SPORT, 2008 r., 18 tys. km, 1600 ccm, benz., 125 KM, czarny, ABS, ESP, podgrz. fotele, klimatronic, nawigacja, el. szyby, el. lusterka, alufelgi 17", 6 airbagów, tapicerka czarno-czerwona, sport. wyposażenie, zadbany, serwisowany, pełne wyposaż. elektr., komputer, zarejestr. w kraju - 36.900 zł, do negocjacji, możl. raty. Wrocław, tel. 0605/82-04-66 GI97LWHA3

SUZUKI WAGON R+, 2001 r., 1400 ccm, 4 airbagi, wspom. kierownicy, c. zamek, el. otw. szyby, el. reg. lusterka, ABS, ESP, klimat., RO, alum. felgi, welurowa tap., immob., sprow. z Niemiec, opłacona akcyza, stan bdb - 9.400 zł. Szamotuły, tel. 0698/36-52-53 GI97RTNXM

TOYOTA

FOTO **TOYOTA AVENSIS** KOMBI, 1998 r., 160 tys. km, 2000 ccm, diesel, czarny, 5-drzw., zarejestr., alarm, alum. felgi, el. otw. szyby (4), klimatyzacja, 4 pod. pow., pełne wyposażenie elektr., stan bdb - 13.400 zł. Lubin, tel. 0669/49-37-58 II97NXYTJ

TOYOTA AVENSIS KOMBI, 2001 r., 181 tys. km, 2000 ccm, D-4D, 110 KM, srebrny met., ABS, c. zamek, wspom. kierownicy, klimatronic, el. szyby, el. lusterka, 6 airbagów, komputer, relingi dach., roleta, welurowa tap., nowy model, bez wypadku, 2 kpl. kół (letn. i zim.), stan idealny, opłacony - 22.500 zł lub zamienię. Lubań, tel. 075/722-59-98, 0501/70-71-79 GG9RHYCK

FOTO **TOYOTA AVENSIS** KOMBI, 2001 r., 138 tys. km, 2000 ccm, D-4D, srebrny metalik, 5-drzw., kpl. dokumentacja, serwisowany, sprowadzony, ABS, alarm, alum. felgi, c. zamek, el. otw. szyby, el. reg. lusterka, immobilizer, klimatyzacja, pod. pow., reg. kierownica, RO, tap. welurowa, wspom. kier., stan b. dobry, bogata wersja Sol - 18.500 zł. Świebodzice, tel. 0793/56-91-72 II97PJNHH

TOYOTA AVENSIS liftback, 2001 r., 171 tys. km, 2000 ccm, zielony, klimat., alufelgi, welurowa tap., el. szyby, ABS - 14.500 zł. Wrocław, tel. 0601/41-51-88 GI97NLKHJ

FOTO TOYOTA AVENSIS, 2001 r., 2000 ccm, benzyna, srebrny, klimatronic, ABS, immob., c. zamek, 4 airbagi, wspom. kier., alufelgi, el. szyby, el. lusterka, podgrz. lusterka, alarm, el. reg. fotele, skórzana tap., podgrz. fotele, lakierowane zderzaki i lusterka, 5-drzwiowy, RO z CD, garażowany - 19.900 zł możliwe raty. Ząbkowice Śląskie, tel. 0506/18-32-52, 074/810-03-02 www.kalmar.autogielda.pl jerzymajerczyk@vp.pl KI0335809

TOYOTA AVENSIS KOMBI, 2002 r., 170 tys. km, 2000 ccm, D-4D, zielony (butelkowy), klimatronic, 6 airbagów, el. szyby, el. lusterka, ABS, RO, komputer, wspom. kierownicy, c. zamek, roleta bag., ks. serwisowa, stan idealny - 23.500 zł. Sobótka, powiat wrocławski, tel. 0608/24-12-35 GI97CFEXJ

TOYOTA AVENSIS VERSO SOL +, 2002/03 r., 128 tys. km, 2000 ccm, D-4D, szampański met., klimatronic, pełne wyposażenie elektr., 6 airbagów, alufelgi, halogeny, RO z CD, c. zamek, relingi dach., I właśc., welurowa tap., bez wypadku, 7-osobowy, ekonomiczny - 30.900 zł. Świebodzice, powiat świdnicki, tel. 0602/76-99-49 GI97N7HMW

FOTO **TOYOTA AVENSIS** KOMBI LINEA SOL, 2003 r., 140 tys. km, diesel, kat., czarny metalik, 5-drzw., ABS, hak, el. szyby, el. lusterka, klimatyzacja, ASR, centralny zamek, poduszka powietrzna, radio z CD, wspomaganie kierownicy, immobilizer, komputer, czujnik deszczu, ESP, EDS, światła przeciwmgielne, kierownica wielofunkcyjna - 36.500 zł. Legnica, tel. 0886/69-44-57 II97NLJ7X

TOYOTA AVENSIS VERSO, 2003 r., 190 tys. km, 2000 ccm, D-4D, srebrny met., 7-osobowy, klimat., el. szyby, 6 airbagów, podwójne ogrzew., alufelgi, halogeny, relingi dach., RO z CD, świeżo sprowadzony, przygotowany do rejestr. - 35.000 zł. Wrocław, tel. 0509/69-61-21, 0519/17-94-84 GI94XAEJP

TOYOTA AVENSIS KOMBI, 2003 r., 199 tys. km, 2000 ccm, D-4D, granatowy metalik, 5-drzw., garażowany, kierowca niepalący, zarejestr., ABS, alarm, c. zamek, el. otw. szyby, el. reg. lusterka, immobilizer, klimatyzacja automatyczna, komputer pokl., pod. pow., reg. kierownica, RO + CD, wspom. kier., 2 lata w kraju, stan b. dobry - 21.900 zł, możliwa zamiana. Ząbkowice Śląskie, tel. 0602/63-11-73, 074/815-40-17 www.combi.autogielda.pl auto.komis.combi@neostrada.pl KI3795829

TOYOTA AVENSIS SOL+ KOMBI, 2003/04 r., 160 tys. km, 2000 ccm, D-4D, granatowy met., klimatronic, pełne wyposaż. elektr., welurowa tap., ASP, ABS, RO z CD, c. zamek, relingi dach., 10 airbagów, sensor deszczu, immob., komputer, alufelgi, aterm. szyby - 33.900 zł. Świebodzice, powiat świdnicki, tel. 0602/76-99-49 GI97R7LE9

TOYOTA AVENSIS KOMBI, 2004 r., 116 tys. km, 2000 ccm, diesel, srebrny met., ksenony, Webasto, tempomat, ABS, pełne wyposaż. elektr., 12 airbagów, alufelgi, parktronic, koła zimowe, bez wypadku, I właśc., ks. serwisowa - 36.500 zł. Tel. 0667/57-30-10 GI97MLRNX

TOYOTA AVENSIS KOMBI, 2004 r., 160 tys. km, 2000 ccm, D-4D, 116 KM, szary met., nowy model, ABS, ESP, wszystkie elektr. dodatki, klimatronic 2-stref., komputer, tempomat, podgrz. fotele, sensor deszczu i zmierzchu, RO z CD, 8 airbagów, wielofunkcyjna kier., alufelgi, halogeny, podłokietniki, ks. serwisowa, bez wypadku, opłacony - 36.700 zł. Lubań, tel. 0501/70-71-79, 075/722-59-98 GI97CLKL3

TARCZE - KLOCKI - SPRZĘGŁA - AMORTYZATORY
OPONY - ZAWIESZENIA - ROZRZĄDY - PŁYNY EKPL.
OR083277
EXPRES SERWIS mechanika - części - wulkanizacja - Faktury VAT
W-w, ul. Sztabowa 32 (wjazd ASKOT), tel. 071/792 52 18, 501 250 982

TOYOTA AVENSIS, 1998 r., 140 tys. km, 1600 ccm, benz. 110 KM, granatowy, zarejestr., bez wypadku, 2 airbagi, klimat., ABS, wspom. kierownicy, el. otw. szyby, el. reg. lusterka, immob., welurowa tap., RO, reg. fotele, stan idealny - 14.500 zł. Nysa, tel. 077/420-50-81, 0513/09-70-51 GI94W4MNT

TOYOTA AVENSIS, 1998 r., 2000 ccm, turbo D, srebrny, klimat., el. szyby, wspom. kierownicy, ABS, stan bdb, bez wypadku, welurowa tap., przygotowany do rejestr. - 17.900 zł. Świebodzice, powiat świdnicki, tel. 0605/62-03-24 GI97FEYCL

TOYOTA AVENSIS, 1999 r., 2000 ccm, D-4D, srebrny, stan bdb - 16.500 zł. Nysa, tel. 077/433-06-88 GI97RPMEE

FOTO TOYOTA AVENSIS KOMBI, 1999 r., 180 tys. km, 2000 ccm, TD, zielony met., ABS, 4 el. szyby i lusterka, klimatyzacja, centr. zamek, 4 airbagi, wspomaganie kier., immobilizer, serwisowany w ASO, bezwypadkowy, sprowadzony z Niemiec, opłacony, przygotowany do rejestracji, koszt rejestr. jedynie 250 zł - 15.900 zł, możliwe raty, transport 100 km gratis. Wojcieszów, tel. 0605/62-70-21 www.rsbus.autogielda.pl KI1942109

TOYOTA AVENSIS LINEA SOL hatchback, 1999/00 r., 182 tys. km, 1600 ccm, benz., srebrny met., pełne wyposaż. oprócz skórzanej tap. hak, sprow., zarejestr., I właśc. w kraju, ks. serwisowa, karta pojazdu, ważne OC i przegląd, bez wypadku, zadbany, stan idealny, I rej. 07.2000 r. - 19.300 zł. Trzebnica, tel. 071/312-15-02, 0668/20-32-79 GI9PJ393

TOYOTA AVENSIS KOMBI, 2000 r., 182 tys. km, 1800 ccm, 16V, benz., srebrny met., klimat., el. szyby, ks. serwisowa, I właśc., RM, c. zamek, sprow., opłacony, stan bdb - 15.900 zł. Gryfów Śląski, tel. 075/781-12-09, 0600/43-68-45 GI97F7CWX

TOYOTA AVENSIS, 2000 r., 1600 ccm, 16V, klimat., alufelgi, c. zamek, alarm, ważne OC i przegląd, zarejestr. - 12.200 zł. Jelcz-Laskowice, powiat oławski, tel. 0500/89-23-03 GI97N7HTW

FOTO TOYOTA AVENSIS KOMBI, 2000 r., 1800 ccm, inst. gaz., złoty, 4-drzw., zarejestr., c. zamek, el. otw. szyby (2), immobilizer, klimatyzacja, 4 pod. pow., wspom. kier. - 13.900 zł. Świebodzice, tel. 0605/62-59-28, 074/854-01-38 www.speedcar.autogielda.pl KI2834559

TOYOTA AVENSIS KOMBI, 2000 r., 171 tys. km, 2000 ccm, D-4D, jasnozielony met., 6 airbagów, klimat., drewn. dodatki, ABS, ESP, wszystkie elektr. dodatki, welurowa tap., RO z CD, wspom. i reg. kierownicy, halogeny, relingi dach., roleta, zadbany, stan idealny - 13.500 zł + opłaty. Zgorzelec, tel. 0787/69-14-23 GI97N734H

FOTO TOYOTA AVENSIS KOMBI, 2001 r., 163 tys. km, 1995 ccm, 110 KM, bordowy, 4-drzw., bez wypadku, kierowca niepalący, kpl. dokumentacja, I właściciel, serwisowany, sprowadzony, ABS, c. zamek, el. otw. szyby (4), el. reg. lusterka, immobilizer, klimatyzacja, 4 pod. pow., RO z CD, tap. welurowa, wspom. kier., serwis do końca - 17.400 zł. Legnica, tel. 0791/69-01-63, 0889/82-48-79, 0889/82-48-79 KI3575179

FOTO TOYOTA AVENSIS SEDAN, 2001 r., 167 tys. km, 2000 ccm, 110 KM, diesel, zielony met., 4-drzw., bez wypadku, kierowca niepalący, kpl. dokumentacja, I właściciel, serwisowany, sprowadzony, ABS, alum. felgi 15", c. zamek, el. otw. szyby (4), el. reg. lusterka, immobilizer, klimatyzacja, 4 pod. pow., reg. kierownica, RO z CD, tap. welurowa - 17.900 zł + opłaty. Legnica, tel. 0791/69-01-63, 0889/82-48-79 KI2217709

FOTO TOYOTA AVENSIS KOMBI, 2004/05 r., 158 tys. km, 2000 ccm, D-4D, srebrny metalik, bez wypadku, garażowany, kierowca niepalący, kpl. dokumentacja, I właściciel, serwisowany, zarejestr., ABS, naw., alarm, c. zamek, el. otw. szyby, el. reg. lusterka, ESP, immobilizer, klimatyzacja 2-strefowa, komputer pokł., 10 pod. pow. - 38.800 zł możl. raty lub zamiana. Legnickie Pole, tel. 0605/28-37-83, 076/858-20-02 romanprokopczak@wp.pl KI3387149

FOTO **TOYOTA AVENSIS** KOMBI, 2004/05 r., 152 tys. km, D-4D 116 KM, szampanowy met., klimatronic 2-stref., el. szyby, lusterka podgrz. i skład., komputer, parktronic, 8 airbagi, wielofunkc. reg. kier., ABS, podgrz. przednia szyba, alufelgi, czujnik zmierzchu i deszczu, oryg. RO z CD, roleta, relingi, kpl. kluczy, ks. serwisowa, stan bdb - 36.500 zł + opłaty, do negocjacji. Sobótka, powiat wrocławski, tel. 0604/69-09-96 II97RAP4R

TOYOTA AVENSIS HATCHBACK, 2004/05 r., 70 tys. km, 1800 ccm, benz., 16V, 135 KM, oliwkowy, kupiony w salonie w kraju, I właśc., bez wypadku, ABS, ASR, ESP, c. zamek, alarm, el. reg. i składane lusterka, klimatronic 2-stref., czujniki cofania, komputer, 9 airbagów, stan idealny, pełne wyposaż. - 40.500 zł. Wrocław, tel. 071/316-84-69, 0609/02-75-07 GI97LHFAT

TOYOTA AVENSIS KOMBI, 2005 r., 81 tys. km, 2000 ccm, D-4D, 116 KM, srebrny met., w 100% bez wypadku i oryg. przebieg, kontrola trakcji, ABS, komputer pokładowy, RO z CD, tempomat, wielofunkcyjna kier., 9 airbagów, klimatronic, alarm, halogeny, ks. serwisowa, alufelgi 16", serwis. w ASO, stan idealny, sprowadzony - 46.000 zł, możl. wysł. zdjęć na e-mail. Wiązów, powiat strzeliński, tel. 0790/22-23-35, 071/393-16-88 790222335@wp.pl GI97PXHX4

TOYOTA AVENSIS KOMBI, 2006 r., 2000 ccm, D-4D, szampanowy met., klimatronic, alufelgi, sprow. - 44.900 zł. Ziębice, powiat ząbkowicki, tel. 0792/34-36-32 GI97M3NHC

TOYOTA AVENSIS SOL+ SEDAN, 2006/07 r., 78 tys. km, 2000 ccm, D-4D, 120 KM, bordowy met., tempomat, klimatronic, TRC, VSC, 11 airbagów, po liftingu, pełne wyposaż. elektr., c. zamek, 6-bieg., halogeny, serwisowany, I właśc., bez wypadku - 52.900 zł. Świebodzice, tel. 0602/76-99-49 GI97N7HPH

TOYOTA AYGO, 2007 r., 25 tys. km, 1000 ccm, benz., 5-drzw., ABS, el. otw. szyby, klimat., c. zamek, airbag, RO z CD, wspom. kierownicy, immob., komputer, welurowa tap., sprow. - 16.500 zł. Ostrów Wielkopolski, tel. 0603/53-29-10 GI97RTNXT

TOYOTA AYGO SOL+, 2009 r., 3 tys. km, 1000 ccm, benz., srebrny met., klimat., ABS, TRC, 5-drzwiowy, kupiony w salonie w kraju, 3 lata gwarancji, ekonomiczny, stan idealny, I właśc., ks. serwisowa - 37.900 zł. Świebodzice, tel. 0724/16-31-51 GI97NMHPT

TOYOTA CAMRY, 1994 r., 3000 ccm, benz., inst. gaz., zielony met., ważne OC i przegląd, pełne wyposaż. elektr. - 3.300 zł lub zamienię. Wrocław, tel. 0889/47-85-41 GI97FPLR3

TOYOTA CAMRY, 1994 r., 3000 ccm, benz., inst. gaz., zielony met., ważne OC i przegląd, pełne wyposaż. - 3.300 zł lub zamienię. Wrocław, tel. 0790/68-68-50 GI97P9C9F

TOYOTA CARINA E KOMBI, 1995/96 r., 1800 ccm, benz., inst. gaz., srebrny met., pełne wyposaż., zarejestr., ubezpieczony - 6.900 zł lub zamienię na inny, może być uszkodzony. Jelenia Góra, tel. 0604/35-22-07, 0605/14-58-94 GI97LW7HL

TOYOTA CARINA E hatchback, 1996 r., 200 tys. km, 2000 ccm, benz., 136 KM, zielony met., I rejestracja w styczniu 1997 r., ABS, oryg. klimatyzacja, el. szyby, el. lusterka, c. zamek, alarm, RO z CD, alufelgi, koła zimowe, wspom. kierownicy, immob., airbagi, welurowa tap., kupiony w salonie w kraju, garażowany, zarejestr. w kraju, I właśc. - 7.900 zł. Wrocław, tel. 0601/75-64-60 GI97E9HC3

TOYOTA CARINA KOMBI, 1997 r., 1800 ccm, benz., srebrny met., c. zamek, wspom. kierownicy, el. lusterka, el. szyby, klimat., ABS - 5.500 zł. Ścinawka Średnia, powiat kłodzki, tel. 0661/38-41-50 GI947XCLN

TOYOTA CARINA E KOMBI, 1997 r., 240 tys. km, 2000 ccm, diesel, zielony met., wspom. kierownicy, airbag, ABS, klimat., skórzana tap., c. zamek, el. szyby, el. lusterka, immob., w 100% bez wypadku, b. zadbany, sprow., stan bdb - 9.900 zł, możl. wysł. zdjęć na e-mail. Wiązów, powiat strzeliński, tel. 0790/22-23-35, 071/393-16-88 790222335@wp.pl GI97KNCW7

FOTO **TOYOTA CELICA** COUPE, 1994 r., 170 tys. km, 1800 ccm, benz., czarny met., bez wypadku, I właściciel, pełna dokument., sprowadzony, właściciel niepalący, ABS, alarm, c. zamek, el. otw. szyby, el. reg. lusterka, immobilizer, klimatyzacja, poduszki pow., reg. kierownica, szyberdach, tapicerka welurowa, wspom. kier. - 6.000 zł + opłaty, możl. transp. Bystrzyca Kłodzka, tel. 0513/43-55-13, 0669/25-33-71 II97PFEK7

TOYOTA CELICA, 1995 r., 190 tys. km, 2000 ccm, czarny, I właśc. w kraju, stan bdb, alufelgi, el. lusterka, szyby, CD - 9.500 zł lub zamienię na kombi, z dopłatą. Boguszów Gorce, tel. 074/844-31-79, 0668/02-99-73 GI97RAMCX

TOYOTA COROLLA HATCHBACK, 1995 r., 134 tys. km, 1332 ccm, benz., czarny met., el. szyby, reg. kierownica, 2 airbagi, 5-drzwiowy, b. zadbany, I właśc. w kraju, wspom. kierownicy, c. zamek, opony zimowe - 7.000 zł. Rychtal, powiat kępiński, tel. 0691/66-30-75 po 20, 062/781-61-62 po godz. 20 GI97NM9PX

FOTO TOYOTA COROLLA SEDAN, 1997 r., 120 tys. km, 1600 ccm, wtrysk, platynowy metalik, I właśc., automatic, klimatyzacja, wspomaganie, RO, nieeksploatowany w kraju, zarejestrowany, zadbany - 12.900 zł. Ząbkowice Śląskie, tel. 074/815-40-17, 0602/63-11-73 www.combi.autogielda.pl auto.komis.combi@neostrada.pl KI0710529

TOYOTA COROLLA hatchback, 1998 r., 92 tys. km, 1400 ccm, 16V, wiśniowy metalik, I właśc., kupiony w salonie w kraju, ks. serwisowa, bez wypadku, wspom. kierownicy, 2 airbagi, c. zamek, serwisowany - 9.800 zł. Kalisz, tel. 0607/82-08-10 GI97R7NYY

TOYOTA COROLLA, 1998 r., 147 tys. km, 1300 ccm, niebieski met., 3-drzwiowy, ABS, el. szyby i reg. lusterka, 4 airbagi, c. zamek + pilot, po wymianie rozrządu, łączników, stan bdb, bez wypadku, 4 opony letnie - 9.900 zł. Mirsk, tel. 0508/61-91-61 GI97LWXEC

TOYOTA COROLLA hatchback, 1998 r., 1400 ccm, benz., granatowy, 5-drzwiowy, z salonu, wspom. kierownicy, c. zamek, 2 airbagi, zarejestr. - 6.900 zł. Świebodzice, powiat świdnicki, tel. 0605/62-03-24 GI97KYTRY

TOYOTA COROLLA LIFTBACK, 1998 r., 50 tys. km, 1600 ccm, benz., zielony met., 5-drzwiowy, wspom. i reg. kierownicy, el. szyby, el. lusterka, c. zamek + pilot, klimat., airbagi, ABS, RO, immob., alufelgi + koła zimowe, garażowany, zadbany, serwisowany, I właśc. niepalący 80-latek, sprow., bez wypadku, kpl. dokumentów i kluczyków - 16.000 zł do negocjacji. Wałbrzych, tel. 0720/32-47-48 GI97MHYXF

TOYOTA COROLLA hatchback, 1998/99 r., 90 tys. km, 1300 ccm, benz., inst. gaz., srebrny, 3-drzw., wspom. kierownicy, immob., airbag, RO, alum. felgi, I właśc., serwisowany, garażowany, stan bdb - 12.800 zł. Opole, tel. 077/441-15-55, 0600/01-23-90 GI977CKFL

TOYOTA COROLLA KOMBI, 1999 r., 150 tys. km, 1400 ccm, benz., czerwony, relingi dach., 2 airbagi, wspom. kierownicy, I właśc., bez wypadku - 9.900 zł. Świebodzice, powiat świdnicki, tel. 0605/62-03-24 GI97KC7PK

TOYOTA COROLLA, 1999/00 r., 1400 ccm, benz., zielony met., wspom. kierownicy, ABS, z salonu, ks. serwisowa, bez wypadku, garażowany, 2 airbagi, klimat., c. zamek, alarm + pilot, welurowa tap., dziel. tylna kanapa, nowy układ rozrządu, oleje i płyny, stan idealny - 12.500 zł. Ząbkowice Śląskie, tel. 0664/00-26-87 GI97RTN4Y

FOTO **TOYOTA COROLLA** LIFTBACK, 2000 r., 111 tys. km, 1389 ccm, VVT-i, niebieski, 5-drzw., kierowca niepalący, kupiony w kraju, zarejestr., alarm, c. zamek, immobilizer, komputer pokl., 1 pod. pow., RO, tap. welurowa, wspom. kier., kupiony w polskim salonie, opony letnie+zimowe w cenie, przegląd rej. ważny do 08/2010 r. - 12.000 zł. Grodków, powiat brzeski, tel. 0792/97-82-79 II97PCARJ

TOYOTA COROLLA, 2000/01 r., 1400 ccm, VVT-i, 16V, srebrny met., wspomaganie kier., klimatyzacja, nawigacja, 4 airbagi, el. szyby, nowy model, RO z CD, stan bdb, zarejestr., stan bdb - 13.800 zł lub zamienię, możliwe raty. Paczków, powiat nyski, tel. 0664/96-11-11 GI97LHCLN

TOYOTA COROLLA SEDAN, 2000/01 r., 140 tys. km, 1400 ccm, benz., zielony met., alarm, wspom. kierownicy, c. zamek, 4 airbagi, RO z CD, 5-drzwiowy, kupiony w salonie w kraju, zadbany, ks. serwisowa, I właśc., bez wypadku - 12.900 zł. Świebodzice, powiat świdnicki, tel. 0724/16-31-51 GI97NMHLK

TOYOTA COROLLA, 2002 r., 2000 ccm, D-4D, 110 KM, 4-drzwiowy, klimat., pełne wyposaż. elektr., I właśc., ESP, c. zamek, immob., ABS, RO z CD - 22.900 zł. Bystrzyca Kłodzka, tel. 0513/91-33-33 GI97LMAE9

TOYOTA COROLLA hatchback, 2002 r., 1600 ccm, 16V, srebrny met., alufelgi, klimat., 4 airbagi, komputer, pełne wyposaż. elektr., halogeny, ABS, RO + CD - 21.500 zł. Wołczyn, powiat kluczborski, tel. 077/414-52-80, 0663/45-13-97 GI97M3H44

TOYOTA COROLLA, 2002 r., 80 tys. km, 1600 ccm, benz., 110 KM, srebrny met., 3-drzw., wspom. kierownicy, RO z CD, el. szyby, airbag, alufelgi, kubełk. fotele, welurowa tap., el. reg. i podgrz. lusterka, I właśc., stan idealny, ks. serwisowa, niedawno sprowadzony, przygotowany do rejestr. - 24.000 zł. Wrocław, tel. 0509/69-61-21, 0519/17-94-84 GI97LXKJX

FOTO **TOYOTA COROLLA** E12, 2002 r., 103 tys. km, 1398 ccm, benzyna, srebrny met., 3-drzw., bez wypadku, garażowany, kierowca niepalący, kpl. dokumentacja, kupiony w kraju, I właściciel, serwisowany, zarejestr., ABS, alarm, immobilizer, klimatyzacja manualna, komputer pokl., 2 pod. pow., reg. kierownica, RO seryjny, wspom. kier. - 20.900 zł. Wrocław, tel. 0609/45-22-65 mainda@wp.pl II97PK3YJ

TOYOTA COROLLA SEDAN, 2003 r., 88 tys. km, 1400 ccm, 16V, bordowy met., kupiony w salonie, I właśc., kpl. dokumentacja, serwisowany, klimat., wspom. kierownicy, 4 airbagi, ABS, c. zamek, el. szyby, el. lusterka, alufelgi, komputer, RO z CD, garażowany, stan bdb - 25.500 zł lub zamienię. Legnica, tel. 076/721-38-95, 0601/26-07-97 GI97P9AXF

FOTO TOYOTA COROLLA MINIVAN, 2003 r., 167 tys. km, 2000 ccm, D-4D, platynowy metalik, koszt rej. 245 zł, bez wypadku, kierowca niepalący, kpl. dokumentacja, I właściciel, serwisowany, sprowadzony, ABS, c. zamek, el. otw. szyby (4), el. reg. lusterka, immobilizer, klimatyzacja automat., 6 pod. pow., RO z CD, 2 szyberdachy, relingi dach. - 27.900 zł, możliwy kredyt. Legnica, tel. 0791/69-01-63, 0889/82-48-79 KI2571579

FOTO TOYOTA COROLLA VERSO KOMBI, 2003 r., 125 tys. km, 1995 ccm, diesel, szary metalik, 5-drzw., ABS, c. zamek, el. otw. szyby (4), el. reg. lusterka, ESP, immobilizer, klimatronic, komputer pokl., 6 pod. pow., reg. kierownica, RO z CD, tap. welurowa, tempomat, wspom. kier. - 28.900 zł. Legnica, tel. 0606/38-41-82 KI3547049

TOYOTA COROLLA VERSO, 2003 r., 104 tys. km, 2000 ccm, diesel, zielony, ABS, hak, el. szyby, klimat., el. lusterka, RO z CD, wspom. kierownicy, immob., komputer, 4 airbagi, w kraju od 05.2007 r. - 34.500 zł. Mirków, powiat wrocławski, tel. 0692/13-32-50 GI97PM7YL

AUTOKAM 2
CZĘŚCI DO AUT
i WÓZKÓW WIDŁOWYCH
OR063781
ul. Kraslińskiego 32
50-450 Wrocław
tel. 071/342-15-07
kom. 695 620 905
e-mail: lukasz.pienko@gmail.com
www.autokam.pl

TOYOTA COROLLA SOL, 2003 r., 80 tys. km, 1400 ccm, czarny met., 3-drzwiowy, ABS, 4 airbagi, el. szyby i reg. lusterka, klimatronic, stan idealny, ks. serwisowa, zarejestr. - 24.600 zł. Mirsk, powiat lwówecki, tel. 0508/61-91-61 GI97LWXEP

TOYOTA COROLLA KOMBI, 2003 r., diesel, srebrny, klimatronic, alufelgi, pełne wyposaż. elektr., sprow. - 23.900 zł. Ziębice, powiat ząbkowicki, tel. 0792/34-36-32 GI97H3T9F

TOYOTA COROLLA SOL+ KOMBI, 2003/04 r., 2000 ccm, D-4D, srebrny met., klimatronic, ABS, TRC, RO z CD, c. zamek, relingi dach., 6 airbagów, sensor deszczu, immob., komputer, alufelgi, aterm. szyby, welurowa tap. - 28.900 zł. Świebodzice, powiat świdnicki, tel. 0724/16-31-51 GI97R7LCC

TOYOTA COROLLA, 2003/04 r., 2000 ccm, D-4D, 90 KM, klimat., el. szyby, el. lusterka, ABS, c. zamek + pilot, ks. serwisowa, stan bdb, przygotowany do rejestr. - 27.500 zł. Ziębice, powiat ząbkowicki, tel. 0502/74-52-07 GI97H3YLM

TOYOTA COROLLA, 2004 r., 60 tys. km, 1600 ccm, benz., klimatronic, 4 airbagi, c. zamek, ABS, el. szyby, el. lusterka, stan bdb, 3-drzwiowy - 26.000 zł. Rawicz, tel. 0692/39-16-83 GI97E9CHP

TOYOTA COROLLA SOL KOMBI, 2004 r., 2000 ccm, diesel, zielony, 8 airbagów, ABS, klimatronic, pełne wyposaż. elektr., welurowa tap., halogeny, RO z CD, techn. sprawny, kupiony w Polsce, serwis. w ASO - 27.000 zł. Wrocław, tel. 071/325-67-91, 0696/88-01-60 GI97RTRWY

TOYOTA COROLLA VERSO, 2004 r., 160 tys. km, 2000 ccm, diesel, serwisowany, klimatronic, komputer pokładowy, tempomat, el. szyby, el. lusterka, c. zamek, kontrola trakcji, 7 foteli, RO z CD, halogeny, 7 airbagów, 4 kurtyny, fotochromowe lust., relingi dach. - 46.000 zł. Wrocław, tel. 0501/21-61-62 GI97NEYCK

FOTO **TOYOTA COROLLA** HATCHBACK LINEA SOL, 2005 r., 108 tys. km, 2000 ccm, diesel, złoty met., 5-drzw., ABS, alarm, c. zamek, el. otw. szyby, el. reg. lusterka, ESP, immobilizer, klimatyzacja, komputer pokł., pod. pow., reg. kierownica, RO, wspom. kier., sprowadzony z Niemiec jeden właściciel, książka serwisowa prowadzona do końca - 35.500 zł. Legnica, tel. 0886/69-44-57 II97PLXYW

TOYOTA COROLLA, 2005 r., 60 tys. km, 1400 ccm, benz., niebieski met., 5-drzwiowy, el. szyby, el. lusterka, klimatronic, serwisowany, stan bdb - 29.500 zł. Rawicz, tel. 0692/39-16-83 GI97N7HWH

TOYOTA COROLLA VERSO, 2005 r., 164 tys. km, D-4D, ciemnografitowy, ABS, EBD, TRS, VSC, el. szyby, el. lusterka, c. zamek, nawigacja, ekonomiczny, 116 KM - 39.800 zł. Świeradów-Zdrój, powiat lubański, tel. 0609/22-48-65 GI97RTJLP

FOTO **TOYOTA COROLLA**, 2005 r., 1995 ccm, TDI 116 KM, bez wypadku, garażowany, kpl. dokumentacja, I właściciel, serwisowany, sprowadzony, ABS, alarm, alum. felgi, c. zamek, el. otw. szyby, el. reg. lusterka, immobilizer, klimatyzacja, komputer pokł., pod. pow., reg. kierownica, RO z CD, tap. welurowa - 31.900 zł. Wałbrzych, tel. 074/846-93-55, 0788/19-80-53 II97PFPFT

FOTO TOYOTA COROLLA KOMBI, 2006 r., 89 tys. km, 1400 ccm, D-4D, granatowy metalik, 5-drzw., bez wypadku, garażowany, kierowca niepalący, kpl. dokumentacja, I właściciel, serwisowany, sprowadzony, ABS, c. zamek + pilot, el. otw. szyby (2), el. reg. lusterka, ESP, immobilizer, klimatyzacja, komputer pokł., 6 pod. pow., reg. kierownica - 34.900 zł, raty, zamiana. Kamienna Góra, tel. 0606/23-66-76, 0660/27-27-27 www.jeepekcar.autogielda.pl jeepekcar@wp.pl KI2733569

TOYOTA COROLLA SOL KOMBI, 2006 r., 84 tys. km, 1400 ccm, D-4D, serwisowany, kpl. dokumentacja, pełne wyposaż. elektr., klimat., airbag, ABS, alufelgi, stan bdb - 29.800 zł. Lubin, tel. 0604/16-68-03 GI97PXJEM

FOTO **TOYOTA COROLLA** HATCHBACK SOL, 2006 r., 86 tys. km, 1600 ccm, benz., grafitowy met., 5-drzw., garażowany, kierowca niepalący, I właściciel, sprowadzony, zarejestr., ABS, alum. felgi, c. zamek, el. otw. szyby (4), el. reg. lusterka, klimatyzacja, komputer pokł., pod. pow., reg. kierownica, RO, tap. welurowa, tempomat, wspom. kier. - 33.500 zł do negocjacji. Nysa, tel. 0609/21-61-93 II97PJYXW

TOYOTA COROLLA VERSO, 2007/08 r., 78 tys. km, 2200 ccm, D-4D, szampański met., klimatronic, pełne wyposaż. elektr., ABS, TRC, VSC, 6-bieg., welurowa tap., komputer pokładowy, na gwarancji, sensor deszczu, aterm. szyby, alufelgi - 57.900 zł. Świebodzice, powiat świdnicki, tel. 0724/16-31-51 GI97R7LC3

TOYOTA MR2 GTI, 1997 r., 82 tys. km, 2000 ccm, 16V, granatowy met., bogate wyposaż., kupiony od skarbu państwa, bez prawa rejestracji - 4.500 zł. Wrocław, tel. 0880/21-52-15 GG94WAAMX

TOYOTA PASEO, 1996 r., 70 tys. km, srebrny met., pełne wyposaż. elektr., zadbany, do sprowadzenia - 5.700 zł + opłaty. Wrocław, tel. 0500/25-40-60 GI97MX777

TOYOTA PICNIC, 1997 r., 163 tys. km, 2000 ccm, benz., wrzosowy met., 6-osobowy, bez wypadku, serwisowany, wspom. kierownicy, c. zamek, 2 airbagi, el. szyby, el. lusterka, RO z CD, klimat., welurowa tap., ABS, relingi dach., roleta bag., zarejestr., nieeksploat. w kraju, zadbany - 16.500 zł. Lubin, tel. 0512/63-74-11 GI94EEPYX

TOYOTA PICNIC VAN, 1998 r., 186 tys. km, 2200 ccm, turbo D, el. reg. i podgrz. lusterka, 4 el. szyby, podgrz. szyba tylna, 2 airbagi, 6-osobowy, klimat., c. zamek, alarm + pilot, relingi dach., stan bdb, zarejestr. - 16.700 zł. Legnica, tel. 0698/50-96-15, 076/854-97-69 po godz. 18 GI97PXJFN

TOYOTA PREVIA, 1992 r., 2400 ccm, benz., 7-osobowy, hak, klimat., el. szyby, automatic - 4.800 zł. Grabina, powiat prudnicki, tel. 0506/73-35-30 GI97KMXXP

TOYOTA PREVIA, 1992 r., 2400 ccm, benz., bordowy, ważne OC i przegląd - 4.200 zł lub zamienię. Wrocław, tel. 0796/96-93-96 GI97MANWE

TOYOTA PREVIA VAN, 1992 r., 180 tys. km, 2400 ccm, benz., grafitowy met., stan bdb, 7-osobowy, ważne OC i przegląd - 14.000 zł. Wrocław, tel. 0507/77-98-78 GG9RTRJ4

TOYOTA PREVIA, 1993 r., bordowy, ważne OC i przegląd, pełne wyposaż. elektr. - 7.600 zł lub zamienię. Wrocław, tel. 0889/47-85-41 GI97JEE94

TOYOTA YARIS, 1999 r., 50 tys. km, 1000 ccm, zielony, pełne wyposaż. elektr., wspom. kierownicy, airbagi, stan bdb - 15.500 zł. Jelcz-Laskowice, powiat oławski, tel. 0793/16-64-22 GI97RTTJ3

TOYOTA YARIS, 1999 r., 50 tys. km, 1000 ccm, zielony, wszystkie elektr. dodatki, wspom. kier., poduszki pow., stan bdb - 15.500 zł. Jelcz-Laskowice, powiat oławski, tel. 0796/47-50-97 GI97RARHR

TOYOTA YARIS, 1999 r., 114 tys. km, 1000 ccm, VVT-i, srebrny met., c. zamek, ABS, immob., klimat., komputer, 4 airbagi, nawigacja, welurowa tap., RO z CD, wspom. kierownicy - 15.700 zł. Oleśnica, tel. 0603/86-67-71 GI97J77X9

FOTO **TOYOTA YARIS**, 2000 r., 1000 ccm, VVT-i, granatowy, zarejestrowany, kupiony w kraju w salonie, serwisowany w ASO Toyota, bezwypadkowy, sprawna klimatyzacja, airbag, fabryczny RM, komputer pokładowy wyświetlający chwilowe i średnie zużycie paliwa ok. 5 l/100 km, zegar, wskaźnik temp. zewnętrznej - 13.990 zł, możliwa zamiana na inny. Bolesławiec, tel. 0602/23-29-81 II97R7P4N

TOYOTA YARIS, 2000 r., 126 tys. km, 1000 ccm, VVT-i, czarny met., 5-drzw., pełne wyposaż. elektr., welurowa tap., oryg. RO, zadbany - 12.700 zł. Dzierżoniów, tel. 0603/36-75-62 GI97RTRLP

TOYOTA YARIS, 2000 r., 77 tys. km, 1000 ccm, benz., złoty met., kupiony w salonie, I właśc., ks. serwisowa, udokum. przebieg, 68 KM, c. zamek + pilot, alarm, airbag, komputer, oryg. RO, 5-drzwiowy, stan bdb, zadbany, właśc. niepalący - 14.600 zł lub zamienię. Kłodzko, tel. 0609/45-10-70 GI97JXHEA

FOTO **TOYOTA YARIS**, 2000 r., 125 tys. km, 1000 ccm, benz., zielony metalik, 3-drzw., bez wypadku, kierowca niepalący, kpl. dokumentacja, kupiony w kraju, zarejestr., alarm, c. zamek, el. otw. szyby, immobilizer, komputer pokl., 1 pod. pow., reg. kierownica, RO - 14.000 zł. Opole, tel. 0798/66-78-70 II97RPMHL

TOYOTA YARIS VERSO, 2000 r., 1300 ccm, benz., inst. gaz., srebrny met., klimat., ks. serwisowa, relingi dach., przyciemn. szyby, komputer - 17.700 zł lub zamienię. Rawicz, tel. 0603/77-49-98 GI97MNWNC

TOYOTA YARIS, 2001 r., 123 tys. km, 1000 ccm, benz., srebrny met., serwisowany, oryg. lakier, 2 kluczyki, kpl. dokumentacja, 3 airbagi, ABS, wspom. kierownicy, RO, II właśc., sprow. z Niemiec, do opłacenia - 11.600 zł. Opole, tel. 0889/87-89-94 GI97RPM7C

TOYOTA YARIS, 2001 r., 122 tys. km, 1000 ccm, VVT-i, srebrny met., wspom. kierownicy, RO, 4 airbagi, serwisowany, 2 kluczyki, kpl. dokumentacja - 11.000 zł + opłaty. Opole, tel. 0669/87-89-20 GI97RPMH4

FOTO TOYOTA YARIS VERSO LUNA MINIVAN, 2001 r., 1300 ccm, benzyna, czarny, 5-drzw., garaż., kier. niepalący, kupiony w kraju, I właściciel, serwis., zarejestr., c. zamek, el. reg. lusterka, immobilizer, komputer pokł., 2 pod. pow., RO, wspom. kier., relingi dachowe, szyba tylna ogrzewana, serwis., stan bardzo dobry, obrotomierz - 14.400 zł możliwość rat. Ząbkowice Śląskie, tel. 0506/18-32-52, 0506/18-32-53, 0608/08-91-43 www.kalmar.autogielda.pl jerzymajerczyk@vp.pl KI2794859

TOYOTA YARIS, 2001/02 r., 1000 ccm, grafitowy met., klimat., ABS, 4 airbagi, RM, wspom. kierownicy, zarejestr. w kraju, stan bdb - 12.400 zł. Wrocław, tel. 071/315-13-47, 0662/03-44-06 GI97N7HJP

TOYOTA YARIS, 2002 r., 130 tys. km, 1000 ccm, srebrny, 4 airbagi, ABS, wspom. kierownicy, sprowadzony z Niemiec, immob. - 12.900 zł. Wałbrzych, tel. 0516/19-64-66 GI979TCYY

TOYOTA YARIS, 2002 r., 1000 ccm, benz., złoty met., pełne wyposaż. elektr., komputer, klimat., 2 airbagi, welurowa tap., ABS - 14.500 zł. Wołczyn, powiat kluczborski, tel. 077/414-52-80, 0663/45-13-97 GI97JKJPT

TOYOTA YARIS, 2002/03 r., 165 tys. km, 1000 ccm, benz., czerwony, serwisowany, bez wypadku, wspom. kierownicy, ABS, 4 airbagi, el. reg. reflektory, komputer, RO, stan idealny, w kraju od kilku dni - 13.800 zł + opłaty. Jordanów Śląski, powiat wrocławski, tel. 0509/47-52-38 GI97NY347

TOYOTA YARIS VERSO, 2002/03 r., 169 tys. km, 1300 ccm, VVT-i, srebrny met., ABS, 4 airbagi, c. zamek, wspom. kierownicy, bez wypadku, stan idealny, sprow. z Niemiec - 17.500 zł. Miękinia, tel. 071/317-81-19, 0601/82-22-34 GI97JKL3N

TOYOTA YARIS, 2003 r., 103 tys. km, 1400 ccm, D-4D, oliwkowy, 3-drzwiowy, c. zamek, el. szyby, el. lusterka, wspom. kierownicy, immob., ABS, RO, 2 airbagi - 16.000 zł. Odolanów, powiat ostrowski, tel. 062/733-29-20, 0501/36-87-84 GI97KW9X3

TOYOTA YARIS, 2003 r., 107 tys. km, 1000 ccm, VVT-i, czarny, kupiony w salonie, 2 airbagi, ABS, wspom. kierownicy, pełne wyposaż. elektr., alufelgi, bez wypadku, serwis. w ASO - 14.800 zł. Wrocław, tel. 0606/21-36-69 GI97ELMY3

FOTO TOYOTA YARIS, 2003 r., 147 tys. km, 1400 ccm, D-4D, czarny metalik, 5-drzw., garażowany, I właściciel, sprowadzony, zarejestr., ABS, alarm, c. zamek, el. otw. szyby, el. reg. lusterka, immobilizer, klimatyzacja, komputer pokł., pod. pow., reg. kierownica, RO z CD, wspom. kier., 2 lata w kraju, zadbany - 21.900 zł. Ząbkowice Śląskie, tel. 0602/63-11-73, 074/815-40-17 www.combi.autogielda.pl auto.komis.combi@neostrada.pl KI3437039

TOYOTA YARIS, 2004 r., 51 tys. km, 1300 ccm, 16V, met., I właśc., klimatyzacja, el. otw. szyby, el. reg. lusterka, c. zamek, 4 airbagi, ks. serwisowa, stan bdb - 21.500 zł. Tel. 0662/33-95-07 GI943KAXA

TOYOTA YARIS, 2004 r., 80 tys. km, 1400 ccm, diesel, biały, ekonomiczny, wspom. kierownicy, bez wypadku, stan bdb - 20.500 zł. Jelcz-Laskowice, powiat oławski, tel. 0796/47-50-97 GI97RTTJH

TOYOTA YARIS, 2004 r., 80 tys. km, 1400 ccm, diesel, biały, pełne wyposaż. elektr., RO z CD, wspom. kierownicy, bez wypadku, stan db - 20.500 zł. Jelcz-Laskowice, powiat oławski, tel. 0793/16-64-22 GI97RTTJN

TOYOTA YARIS, 2004 r., 58 tys. km, 1000 ccm, VVT-i, ciemnosrebrny met., stan idealny, po liftingu, I właśc., serwisowany, krótki, wspom. kierownicy, 2 airbagi, komputer pokładowy, ABS, RO z CD, dziel. tylna kanapa, reg. kierownica, immob., dodatk. światło „stop", zderzaki w kolorze nadwozia, zużycie paliwa 4 l/100 km - 24.900 zł. Świdnica, tel. 0796/71-29-20 GI97K3TWH

TOYOTA YARIS BLUE LINE, 2004 r., 1400 ccm, D-4D, srebrny met., 4-drzwiowy, klimat., RO z CD, el. szyby, el. lusterka, wspom. kierownicy, c. zamek, przygotowany do rejestr. - 22.000 zł. Świebodzice, powiat świdnicki, tel. 0605/62-03-24 GI97FEYC7

FOTO **TOYOTA YARIS** HATCHBACK, 2005 r., 65 tys. km, 998 ccm, VVT-i, szary met., ABS, el. szyby, klimatyzacja, alufelgi, centralny zamek, poduszka powietrzna, radio z CD, wspomaganie kierownicy, immob., komputer, światła przeciwmgłowe, kierownica wielofunkcyjna, kupiony w autoryzowanym serwisie Toyoty we wrześniu 2005 r., serwisowany - 27.000 zł do negocjacji. Nysa, tel. 077/431-05-62 w godz. 15-20, 0508/30-36-52 II97RTLX7

TOYOTA YARIS, 2006/07 r., 35 tys. km, 1000 ccm, benz., grafitowy met., 3-drzw., klimat., c. zamek, 4 airbagi, RO z CD, wspom. kierownicy, ABS, I właśc., ekonomiczny - 27.900 zł. Świebodzice, tel. 0724/16-31-51 GI97JH9NX

FOTO **TOYOTA YARIS** PRESTIGE, 2007 r., 11 tys. km, 1300 ccm, benz. 87 KM, ABS, el. szyby, el. lusterka, klimatronic, ASR, centralny zamek, poduszka powietrzna, radio z CD, wspomaganie kierownicy, immobilizer, komputer, ESP, światła przeciwmgielne, kierownica wielofunkcyjna, I właściciel, serwisowany w ASO, sprowadzony - 36.500 zł. Legnica, tel. 0698/49-16-00 II97NLJ9E

TRABANT

TRABANT POLO, 1991 r., 140 tys. km, 1100 ccm, benz., zielony, I właśc., atrakc. wygląd, ważne OC - 700 zł. Wrocław, tel. 0606/63-00-76 GI97R7NTL

TRABANT POLO KOMBI, 1992 r., benz. - 600 zł. Wrocław, tel. 0796/96-93-96 GI97MT9AN

VOLVO

FOTO **VOLVO 440** GLE HATCHBACK, 1994 r., 230 tys. km, 1800 ccm, benz., beżowy, 5-drzw., bez wypadku, garażowany, zarejestr., ABS, c. zamek, el. otw. szyby (2), el. reg. lusterka, RO, szyberdach, tap. skórzana, wspom. kier., stan bdb - 4.200 zł zamienię na inny. Malczyce, powiat średzki, tel. 0515/15-72-33 futer1@vp.pl II97RKNLE

VOLVO 440, 1995 r., 1800 ccm, wtrysk, niebieski met., c. zamek, wspom. kierownicy, el. szyby, skórzana tap., klimat., zarejestr. - 3.700 zł. Leszno, tel. 065/520-87-30 GI97MRYWK

FOTO VOLVO 460 SEDAN, 1996 r., 1800 ccm, granatowy, 4-drzw., bez wypadku, sprowadzony, zarejestr., ABS, c. zamek, el. otw. szyby, klimatyzacja, wspom. kier. - 5.900 zł. Świebodzice, tel. 0605/62-59-28, 074/854-01-38 www.speedcar.autogielda.pl KI3665519

VOLVO 740, 1988 r., 2400 ccm, diesel, kremowy, automatic, ocynkowane nadwozie, el. szyby, kpl. opon zimowych, alufelgi - 4.800 zł. Kłodzko, tel. 0723/92-38-17 GI97NMJHK

VOLVO 760, 1989 r., 2400 ccm, TDI, el. szyby, klimat., c. zamek, 5-bieg., zadbany, ważne OC i przegląd - 2.200 zł lub zamienię. Wrocław, tel. 0889/47-85-41 GI97KJ9NE

VOLVO 850 KOMBI, 1996 r., 318 tys. km, 2500 ccm, TDI, granatowy, stan db, c. zamek, wspom. kierownicy, halogeny, do opłat rejestracyjnych - 5.400 zł. Polanica-Zdrój, powiat kłodzki, tel. 0887/10-47-01, 0887/06-35-31 GI97F79RH

VOLVO 940 SEDAN, 1993 r., 200 tys. km, 2400 ccm, TDI, ocynkowane nadwozie, el. lusterka i szyby, podgrz. fotele, klimat., c. zamek, wspom. kierownicy, zadbane wnętrze, kierowca niepalący, ważne OC i przegląd, I właśc., zarejestr., nie wymaga wkładu finans. - 4.500 zł. Wrocław, tel. 071/352-86-21, 0511/28-31-60 GI97MT3NM

VOLVO 940 KOMBI, 1995 r., 2400 ccm, turbo D, stan bdb, zarejestr. w kraju, ważne OC i przegląd, bez wypadku, oryg. lakier, ocynkowane nadwozie, garażowany, skórzana tap., klimat., hak, el. szyby, el. lusterka, podgrz. fotele, automatic, nowe opony zimowe - 3.800 zł. Oława, tel. 0663/59-80-00 GI97RTTFM

VOLVO 940 SEDAN, 1997 r., 2400 ccm, turbo D, biały, klimatyzacja, 5-bieg., hak, wyposaż. el., zarejestr., el. otw. szyby (4), bez wypadku, nowy rozrząd - 8.000 zł, możl. raty lub zamienię. Prusice, powiat trzebnicki, tel. 0601/79-29-77, 0602/31-83-51 GI97HTAM4

FOTO VOLVO C70 CABRIO D5, 2007 r., 51 tys. km, 24000 ccm, diesel, 163 KM, srebrny metalik, skórzana tapicerka, el. fotele z pamięcią ustawień, automatyczna skrzynia biegów, system nawigacji, 17" aluminiowe felgi, ksenony, skórzana kierownica wielofunkcyjna, klimatronic, parktronic, telefon, czujnik deszczu i zmierzchu, el. szyby - 89.900 zł lub zamienię na tańszy. Rydzyna, powiat leszczyński, tel. 0511/33-11-66, 0511/33-11-88 www.autowega.autogielda.pl artur10@onet.pl KI3259839

FOTO VOLVO S40 SEDAN, 2000 r., 169 tys. km, 2000 ccm, benzyna, srebrny metalik, 5-drzw., ABS, alarm, alum. felgi, c. zamek, el. szyby, el. reg. lusterka, immob., klimatyzacja automat., komputer pokl., 4 pod. pow., reg. kierownica, tap. skórzano-materiałowa, wspom. kier. fotele podgrz., system DSA, wskaźnik temp. zewn., syst. SIPS - 16.500 zł możliwość rat lub zamiana. Ząbkowice Śląskie, tel. 0506/18-32-52, 0506/18-32-53, 0608/08-91-43 www.kalmar.autogielda.pl jerzymajerczyk@vp.pl KI1058569

VOLVO S40, 2002 r., 1900 ccm, diesel, 115 KM, błękitny met., alufelgi, 6 airbagów, RO z CD, wersja angielska + części - 15.000 zł. Siechnice, powiat wrocławski, tel. 0691/14-02-75, 0696/16-21-44, 0694/55-55-03 GI97MLKME

VOLVO S40 COMFORT SEDAN, 2003 r., 104 tys. km, 1800 ccm, wtrysk, 122 KM, srebrny, automatic, skórzana tap., PDC, ksenony, pełne wyposaż. elektr., klimat., alufelgi, 2 kpl. opon, RO z CD, fotele podgrzewane, c. zamek, ABS, komputer, 6 airbagów, foteliki dziecięce tylnej kanapy, inne dodatki, sprowadzony, stan bdb - 19.900 zł. Wrocław, tel. 071/723-14-89 wieczorem, 0691/72-90-14 GI97N7HN4

VOLVO S60, 2001 r., 2400 ccm, diesel, ważne OC i przegląd - 26.000 zł. Oleśnica, tel. 0793/73-05-45 GI97MLRNE

VOLVO S60, 2001 r., 2400 ccm, benz., czarny, RO, klimat., alufelgi, el. lusterka, el. szyby, półskórzana tap., c. zamek + pilot, stan idealny - 25.700 zł. Zielona Góra, tel. 0724/70-97-18 GI977T74W

VOLVO S60, 2006 r., 2400 ccm, turbo D, 187 KM, srebrny met., pełne wyposaż., zarejestr., ważne OC i przegląd, stan idealny - 56.000 zł. Jelcz-Laskowice, powiat oławski, tel. 0500/89-23-03 GI97HCEAH

VOLVO S80, 1999 r., 186 tys. km, 2500 ccm, TDI, złoty met., airbag, el. lusterka, el. szyby, ABS, klimatronic, skórzana tap. - 16.900 zł + opłaty. Prochowice, powiat legnicki, tel. 0667/63-13-03 GI94KRXTX

VOLVO S80, 1999/00 r., 190 tys. km, 2000 ccm, turbo E, 200 KM, granatowy, jasna skórzana tap., pełne wyposaż., 2 kpl. kół (letn. i zim.) - 19.999 zł. Nowa Ruda, powiat kłodzki, tel. 0506/69-57-80 GI97JXTYW

VOLVO S80, 1999/00 r., 2900 ccm, benz., 200 KM, platynowy met., pełne wyposaż., skórzana tap., pełne wyposaż. elektr., klimatronic, 10 airbagów, ksenony, alufelgi, serwis. w ASO, kupiony w salonie w kraju, II właśc., kpl. dokumentacja, zarejestr. - 19.900 zł, możl. raty. Wrocław, tel. 0691/25-07-48, 0886/25-25-50 GI97CYHXN

VOLVO S80, 2000 r., 2300 ccm, benz., pełne wyposaż. oprócz skórzanej tap. - 23.000 zł + opłaty. Bolesławiec, tel. 0604/58-09-69 GI97LPEHJ

FOTO **VOLVO S80** D5 MOMENTUM, 2007 r., 27 tys. km, 2400 ccm, diesel, srebrny, bezwypadkowy, stan idealny, pierwszy właśc. w Holandii, wersja pełna Momentum oraz dodatkowo czujniki parkowania (przód i tył), aktywne biksenony, autom. skrzynia biegów, radio z CD/MP3 8 głośników - 22.100 EUR. Warszawa, tel. 0605/59-48-05 Holandia lwiecz@gmail.com II97PCACM

VOLVO V40 KOMBI, 1997 r., 214 tys. km, 1900 ccm, TDi, zielony, klimatyzacja, wspomaganie kier., c. zamek, uszkodzony silnik - 6.500 zł + opłaty. Kalisz, tel. 062/761-45-14, 0604/80-70-60 GI97MLXFL

VOLVO V40, 1997 r., 170 tys. km, 1900 ccm, TDI, klimat., el. otw. szyby, el. reg. lusterka, wspom. kierownicy, c. zamek + pilot, ABS, 2 airbagi, alufelgi, sprow. z Holandii - 9.800 zł + opłaty. Leszno, tel. 0663/26-99-66 GI97JKJ9E

VOLVO V40, 1997 r., 121 tys. km, 2000 ccm, 200 KM, czarny, klimat., ABS, el. szyby, półskórzana tap., airbag, stan idealny, kpl. dokumentacja - 11.800 zł + opłaty. Piotrowice, powiat jaworski, tel. 0721/02-51-52, 0698/13-57-94 GI97P9CA3

VOLVO V40 KOMBI, 1997 r., 197 tys. km, 1900 ccm, TD, biały, airbag, ABS, c. zamek, wspom. kierownicy, pilot, hak, alufelgi, RO, 2 kpl. kluczyków, zarejestr., ubezpieczony, stan bdb - 9.200 zł do negocjacji. Zawada, powiat oleśnicki, tel. 062/785-01-78, 0607/19-83-65 GI97RTMN7

FOTO VOLVO V40 kombi, 1997 r., 235 tys. km, 1900 ccm, TD, czarny metalik, 5-drzw., sprowadzony, zarejestr., ABS, c. zamek, immobilizer, 4 pod. pow., reg. kierownica, RO, tap. skórzana, wspom. kier. - 12.900 zł możliwe raty lub zamiana. Ząbkowice Śląskie, tel. 0602/63-11-73, 074/815-40-17 www.combi.autogielda.pl auto.komis.combi@neostrada.pl KI1258689

VOLVO V40, 1998 r., 1900 ccm, TDI, srebrny met., pełne wyposaż. oprócz skórzanej tap., c. zamek, alufelgi, ABS, RO z CD - 10.500 zł + opłaty. Bolesławiec, tel. 0604/58-09-69 GI97HNJY7

VOLVO V40 KOMBI, 1998 r., 235 tys. km, biały, oryg. przebieg, w kraju od roku - 8.800 zł. Duszniki-Zdrój, powiat kłodzki, tel. 0601/31-92-61 GI97RTJYW

VOLVO V40, 1998 r., 1900 ccm, TDI, niebieski met., klimat., relingi dach., el. szyby, el. reg. i podgrz. lusterka, nawigacja, RO z CD, welurowa tap., niemiecka dokumentacja, c. zamek, ciemne szyby, stan bdb - 11.500 zł. Sobótka, powiat wrocławski, tel. 0781/28-10-55 GI97PJWWT

VOLVO V40, 1998 r., 223 tys. km, 1900 ccm, turbo D, 90 KM, srebrny, ABS, c. zamek, kpl. kluczyków, el. szyby i refl., el. reg. i podgrz. lusterka, półskórzana tap., skórzana kier., podgrz. fotele, bez wypadku, immob., klimat. (po przegl.), 4 airbagi, wspom. kierownicy, garażowany, kierowca niepalący, zarejestr., stan bdb - 12.300 zł. Wrocław, tel. 0664/12-93-98, 0784/08-75-82 GI97NW4TN

VOLVO V40, 1999 r., 178 tys. km, 1900 ccm, TDI, 95 KM, granatowy, 4 airbagi, klimat., ABS, el. szyby, pólskórzana tap., c. zamek, RM, sprow., opłacony, stan bdb - 15 500 zł. Gryfów Śląski, tel. 075/781-12-09, 0600/43-68-45 GI97N7HXH

VOLVO V40, 1999 r., 1900 ccm, turbo D, 95 KM, bordowy met., el. szyby, klimat., hak, relingi dach., I właśc. w kraju, sprow. - 14.400 zł. Syców, powiat oleśnicki, tel. 0565/20-84-73 GI97PTFR9

FOTO **VOLVO V40 KOMBI**, 2001 r., 1900 ccm, diesel, czarny, 5-drzw., bez wypadku, kpl. dokumentacja, sprowadzony z Niemiec, ABS, c. zamek, el. otw. szyby, el. reg. lusterka, klimatyzacja, pod. pow., tap. welurowa, wspom. kier. - 19.500 zł. Oleśnica, tel. 0607/65-86-42 www.auto-mix.autogielda.pl KI3675749

VOLVO V40, 2001 r., 140 tys. km, 1900 ccm, dCi 115 KM, błękitny met., klimat., ABS, ESP, el. szyby, el. lusterka, c. zamek + pilot, alufelgi, wspom. kierownicy, immob., halogeny, welurowa tap. - 16.500 zł. Rawicz, tel. 0724/15-97-55 GI97P9CXY

FOTO **VOLVO V40 KOMBI**, 2001 r., 187 tys. km, 1900 ccm, diesel, niebieski, zarejestrowany, rok w kraju, ABS, klimatronic, komputer pokł., 6 pod. pow., tempomat, w idealnym stanie technicznie jak i wizualnym, zadbany, pełne wyposaż. elektryczne, książka serwisowa, 3 kpl. kluczyków, nawigacja - 16.800 zł. Rawicz, tel. 0603/07-92-14 II97RMLHM

VOLVO V40, 2002 r., 1900 ccm, TDI, srebrny, stan bdb - 18.800 zł. Nysa, tel. 0501/34-18-83 GI97PCJM4

VOLVO V40, 2002 r., 195 tys. km, 1900 ccm, TDI, 116 KM, klimatronic, wspom. kierownicy, c. zamek + pilot, ABS, el. szyby, el. lusterka, 4 airbagi, zadbany, bez wypadku, I właśc., ks. serwisowa - 19.500 zł. Oleśnica, tel. 0721/95-32-44 GI97LMHH7

FOTO **VOLVO V40**, 2003 r., 1900 ccm, TDI, 115 KM, model 2004 r., bez wypadku, garażowany, sprowadzony, ABS, alum. felgi, c. zamek, el. otw. szyby, el. reg. lusterka, immobilizer, klimatyzacja, pod. pow., tap. skórzana, wspom. kier., stan bdb - 21.700 zł. Wałbrzych, tel. 074/846-93-55 do godz. 17, 0788/19-80-53 autozniemien@interia.eu II97R7KRK

FOTO **VOLVO V50** KOMBI, 2006 r., 110 tys. km, 1600 ccm, diesel, granatowy, komplet opon, kpl. dokumentacja, zarejestrowany, ABS, c. zamek z dwoma kluczykami, el. szyby, ESP, immobilizer, klimatyzacja, komputer pokł. w jęz. polskim, 6 pod. pow., reg. kierownica, tempomat, nawigacja Lark - 37.900 zł. Wrocław, tel. 0724/59-84-70 http://www.czas131.republika.pl/ II97P4FXP

VOLVO V70, 1997 r., 149 tys. km, 2500 ccm, złoty met., skórzana tap., klimat., ABS, el. szyby, alufelgi, 2 airbagi, stan idealny - 8.500 zł + opłaty. Piotrowice, powiat jaworski, tel. 0698/13-57-94 GI97J79PW

VOLVO XC70, 2001 r., 171 tys. km, benz., inst. gaz., granatowy met., napęd 4x4, skórzana tap., klimat., ESP, inst. gazowa, ABS, alufelgi, halogeny, podgrz. fotele, komputer, 8 airbagów, hak, stan idealny - 33.500 zł. Piotrowice, powiat jaworski, tel. 0721/02-51-52, 0698/13-57-94 GI97HJNK7

VW

VW BORA SEDAN, 1998/99 r., 181 tys. km, 1600 ccm, benz., klimat., ABS, wspom. kierownicy, 4 airbagi, el. szyby, el. lusterka, podgrz. fotele, c. zamek, welurowa tap., zadbany, w kraju od pół roku, zarejestr. - 17.500 zł. Bolesławiec, tel. 0608/69-25-98, 075/734-58-60 GI97HJE49

VW BORA, 1999 r., 1900 ccm, TDI, ważne OC i przegląd - 21 000 zł. Bolesławiec, tel. 0667/99-98-71 GI97RTTPL

VW BORA, 1999 r., 180 tys. km, 1900 ccm, TDI, 110 KM, czarny met., klimatronic, ABS, ESP, 4 airbagi, el. 4 szyby, el. lusterka, c. zamek + pilot, welurowa tap., alufelgi, RO z CD, wspom. kierownicy, immob., bez wypadku, stan idealny - 17.000 zł. Paczków, powiat nyski, tel. 0727/22-59-62 GI97LCXHC

CZĘŚCI NOWE DO AUT EUROPEJSKICH

OR063766

Wrocław, ul. Poświęcka 55

tel./fax 071/325-60-88, 0506-066-460

NAJTANIEJ !!!

VW BORA, 1999 r., 80 tys. km, 1600 ccm, benz., srebrny met., klimatronic, 4 airbagi, ABS, c. zamek + pilot, alarm, alufelgi - 14.800 zł + opłaty. Żagań, tel. 0600/75-08-63 GI97R7LYH

FOTO **VW BORA** KOMBI, 2000 r., 157 tys. km, 1900 ccm, TDI 110 KM, ciemnoniebieski, 5-drzw., garażowany, kierowca niepalący, I właściciel w kraju (w sumie 2), sprowadzony, zarejestr., ABS, alarm, c. zamek, el. szyby, el. reg. lusterka, ESP, immobilizer, 4 pod. pow., reg. kierownica, RO, tap. welurowa, wspom. kier., hak - 22 000 zł. Chrząszczyce, powiat opolski, tel. 0697/67-09-93 II97PCEPT

VW BORA SEDAN, 2000 r., 1900 ccm, TDI, srebrny met., klimat., 4 airbagi, wspom. kierownicy, ABS, ESP, c. zamek, sprow. z Niemiec, bez wypadku - 16 500 zł. Kłodzko, tel. 0605/56-03-53 GI97MLTEF

VW BORA KOMBI, 2000 r., 180 tys. km, 1900 ccm, TDI 116 KM, granatowy met., w 100% bez wypadku, świeżo sprowadzony, ks. serwisowa, 6 airbagów, 6-bieg., ESP, klimatronic, podgrz. fotele, pełne wyposaż. elektr., alufelgi VW 15", stan bdb - 17.100 zł. Kłodzko, tel. 0697/84-74-30 GI97MYYHC

VW BORA, 2000 r., 1900 ccm, diesel, 70 KM, zielony met., stan idealny - 16.500 zł. Lubań, tel. 0602/88-30-08 GI97NAPCC

VW BORA SEDAN, 2000 r., 1900 ccm, TDI, srebrny met., klimat., 4 airbagi, c. zamek, wspom. kierownicy, ABS, ESP, RO, hak, bez wypadku, ks. serwisowa, sprow. z Niemiec, stan bdb - 16.500 zł. Polanica-Zdrój, powiat kłodzki, tel. 0694/20-29-42 GI97RAPHL

VW BORA SEDAN, 2000 r., 157 tys. km, 1600 ccm, zielony met., ABS, klimat., TC, wspom. kierownicy, dziel. tylna kanapa, kpl. kół zim., garażowany, zadbany - 16.000 zł. Wrocław, tel. 0669/35-10-22, 0697/52-85-11 GI97PLYEJ

FOTO **VW BORA** KOMBI, 2001 r., 126 tys. km, 1900 ccm, TDI, 115 KM, granatowy metalik, 5-drzw., bez wypadku, kierowca niepalący, kpl. dokumentacja, serwisowany, sprowadzony, ABS, c. zamek, el. otw. szyby (4), el. reg. lusterka, ESP, immobilizer, klimatyzacja, 4 pod. pow., reg. kierownica, RO, wspom. kier., książki serwisowe - 19.900 zł + opłaty. Bolesławiec, tel. 0600/03-44-75 jacsg@wp.pl II97RPJJN

VW BORA SEDAN, 2001 r., 160 tys. km, 1600 ccm, 16V, srebrny met., wszystkie elektr. dodatki, 4 airbagi, ABS, EPC, sensor deszczu, RO z CD, alufelgi, zarejestr. - 21.000 zł. Czernikowice, powiat legnicki, tel. 0601/78-78-15, 076/818-64-30 GI97KWJAF

FOTO VW BORA SEDAN, 2001/02 r., 175 tys. km, 1900 ccm, TDI, srebrny metalik, 4-drzw., bez wypadku, kpl. dokumentacja, 1 właściciel, serwisowany, sprowadzony, ABS, alum. felgi, c. zamek, el. otw. szyby (4), el. reg. lusterka, ESP, immobilizer, klimatyzacja AUTOMATYCZNA, komputer pokł., 4 pod. pow., reg. kierownica, tap. welurowa - 21 700 zł. Legnica, tel. 0791/69-01-63, 0889/82-48-79 KI3579249

VW BORA KOMBI, 2002 r., 180 tys. km, 1900 ccm, TDI, 101 KM, zielony met., c. zamek, alarm + pilot, ABS, ASP, klimatronic, 10 airbagów, pełne wyposaż. elektr., komputer, alufelgi, chromowane listwy, ks. serwisowa, sprow., bez wypadku, stan idealny, opłacony - 25.500 zł lub zamienię. Lubań, tel. 075/722-59-98, 0501/70-71-79 GI94FFJNN

VW BORA SEDAN, 2003 r., 96 tys. km, 1900 ccm, TDI, 130 KM, grafitowy met., ABS, ESP, klimatronic, 4 airbagi, el. szyby, el. lusterka, komputer, tempomat, alufelgi, bez wypadku, RO z CD, ks. serwisowa, opłacony, stan bdb - 29.500 zł lub zamienię. Lubań, tel. 0501/70-71-79, 075/722-59-98 GI97P9APF

VW FOX, 2007 r., 21 tys. km, 1200 ccm, benz., srebrny met., ABS, el. szyby, c. zamek, 4 airbagi, wspom. kierownicy, immob. - 23.500 zł. Syców, powiat oleśnicki, tel. 062/785-94-95, 0795/53-61-24 GI97FPKXE

VW GOLF I, 1977 r., 1600 ccm, benz. - 700 zł. Twardogóra, powiat oleśnicki, tel. 0607/45-59-71 GI97JCYJL

VW GOLF I, 1983 r., 1600 ccm, turbo D, szary met., po rem. silnika, nowa skrzynia biegów, hak, 2-drzwiowy, 2 kpl. kół (letn. i zim.), stan db, przegląd do grudnia 2010 r. - 1.500 zł. Dzierżoniów, tel. 0604/42-43-92 GI97NTPFL

VW GOLF II, 1985 r., 1400 ccm, benz., czerwony, 3-drzw., stan bdb - 2.200 zł. Lubin, tel. 0660/49-37-62 GI97H3TCN

VW GOLF II, 1986 r., 1600 ccm, TDI, czerwony, 5-drzwiowy, po tuningu, przyciemn. szyby, kubełk. fotele, sport. ukł. wydechowy i zawieszenie, ospoilerowany, lampy tylne w stylu Lexusa, nowe sprzęgło i skrzynia bieg., wspom. kierownicy, c. zamek, RO + głośniki - 4.500 zł lub zamienię. Wałbrzych, tel. 0506/50-40-64, 0791/41-45-56 GI97KNAJM

VW GOLF II, 1987 r., 1600 ccm, diesel, ważne OC i przegląd, stan bdb, bez korozji - 3.000 zł. Lwówek Śląski, tel. 0794/31-24-19 GI97PPCFX

VW GOLF II COUPE, 1987 r., 250 tys. km, 1800 ccm, benz., inst. gaz., perłowobordowy, el. szyby, wspom. kierownicy, c. zamek, oryg. szyberdach, ciemne szyby, sport. ukł. wydechowy i kierownica, skórzane kubełk. fotele, reflektory soczewkowe, ospoilerowany (ABT), stan bdb - 5.000 zł. Strzelin, tel. 0722/21-59-02 GI97R3JFM

VW GOLF II, 1988 r., 1300 ccm, benz., inst. gaz., 5-drzwiowy, hak, c. zamek, ważne OC i przegląd, stan bdb - 2.200 zł. Kożuchów, powiat nowosolski, tel. 0605/42-71-56 GI97PMAYN

VW GOLF II GTI, 1988 r., 1800 ccm, 115 KM, srebrny met., szer. zderzaki, sport. zawieszenie, alufelgi, 4 el. szyby, obrotomierz, komputer, kubełk. fotele, stan bdb - 3.400 zł. Wrocław, tel. 0727/23-54-68 GI97LXKJR

VW GOLF II GTD, 1988 r., 1600 ccm, turbo D, szary, wspom. kierownicy, c. zamek, alarm, alufelgi, szer. zderzaki - 2 800 zł. Ząbkowice Śląskie, tel. 0725/79-89-13 GI974RTNW

VW GOLF II, 1988 r., 1600 ccm, turbo D - 2.800 zł. Ząbkowice Śląskie, tel. 0695/33-49-77 GI974CR33

VW GOLF II, 1988 r., 1600 ccm, benz., grafitowy met., 3-drzwiowy, 5-bieg., alarm, c. zamek, ważne OC i przegląd, karta pojazdu - 1.600 zł. Zielona Góra, tel. 0604/60-80-94 GI97RETKK

FOTO **VW GOLF** MANHATTAN, 1988/89 r., 169 tys. km, 1600 ccm, benzyna, biały, zarejestrowany w Polsce (karta pojazdu), bezwypadkowy, stan bardzo dobry, pierwsza rejestracja w grudniu 1988 r., przegląd techniczny do 10.2010 r., 5-biegowy, nie wymaga wkładu finansowego - 2.800 zł, możliwa zamiana. Paczków, powiat nyski, tel. 0519/13-35-50 II97RMLH4

FOTO **VW GOLF**, 1989 r., 214 tys. km, 1300 ccm, 5-drzw., garażowany, kierowca niepalący, kpl. dokumentacja, zarejestr., zadbany i ekonomiczny, stan auta jest bdb, jak na swój wiek, silnik pracuje równo na benzynie i na gazie, zawieszenie niewybite - 2.400 zł do uzgodn. Bukowice, powiat milicki, tel. 0607/57-42-72 II97RTTYF

VW GOLF II, 1989 r., 1800 ccm, benz., szary met., 5-drzwiowy, szyberdach, c. zamek - 1.000 zł. Goszczyna, powiat oławski, tel. 0726/19-22-20 GI97RTNE4

VW GOLF II, 1989 r., 1800 ccm, benz., czarny met., wspom. kierownicy, 3-drzwiowy, ważne OC i przegląd, stan bdb - 1.500 zł. Kożuchów, powiat nowosolski, tel. 0605/42-71-56 GI97LTFLM

VW GOLF II, 1989 r., 1300 ccm, pełny wtrysk, czerwony, 5-drzw., stan bdb - 2.200 zł. Owczary, powiat oławski, tel. 0669/39-82-76 GI97RAP4Y

VW GOLF II, 1989 r., 1300 ccm, benz., czerwony, 3-drzwiowy, przegląd do 12.2010 r., OC do 5.2010 r., hak, zadbany - 1.200 zł., powiat jarociński, tel. 0695/42-89-58

VW GOLF II, 1990 r., 1600 ccm, turbo D - 3.500 zł. Bolesławiec, tel. 0667/99-98-71 GI97RTTPJ

VW GOLF II, 1990 r., 1600 ccm, pełny wtrysk, srebrny met., stan bdb - 2.800 zł. Milicz, tel. 071/384-96-83, 0665/77-60-73 GI97RTNAW

VW GOLF II, 1990/91 r., 1300 ccm, benz., wtrysk, czerwony, 3-drzwiowy, zadbany, bez wypadku, po wymianie rozrządu, ważne OC i przegląd - 2.300 zł. Strzegom, powiat świdnicki, tel. 0889/52-35-54 GI97JKLKF

VW GOLF II, 1991 r., 1600 ccm, diesel, czarny met., 3-drzwiowy, 5-bieg., c. zamek, szyberdach, szer. zderzaki, zarejestr. - 3.200 zł. Głuszyna, powiat namysłowski, tel. 0607/64-94-29 GI97PFLWN

VW GOLF II, 1991 r., 1600 ccm, TDI, 5-bieg., ważne OC i przegląd, garażowany, zadbany - 3.300 zł. Nowa Ruda, powiat kłodzki, tel. 0665/62-06-40 GI97MLTT4

VW GOLF II, 1991 r., 1300 ccm, benz., czerwony, 5-drzwiowy, stan silnika i blacharki bdb, zadbany, oryg. lakier, 4 reflektory, ważne OC i przegląd - 2 400 zł lub zam. na inny z inst. gaz. lub silnikiem Diesla. Strzegom, powiat świdnicki, tel. 0791/64-30-53 GI94YNJRL

VW GOLF II, 1991 r., niebieski, kpl. dokumentacja, stan db - 2.000 zł. Środa Śląska, tel. 071/317-19-91 GI97NLCLY

VW GOLF II, 1991 r., 1600 ccm, zielony met., zarejestr., wspom. kierownicy, szyberdach, welurowa tap., RO, zadbany, bez korozji, bez wypadku, stan bdb, ważne OC i przegląd - 2.300 zł. Ziębice, tel. 0600/50-76-20 GI97EL4W9

VW GOLF II, 1991 r., 1600 ccm, benz., czarny met., 5-bieg., ABS, el. lusterka, c. zamek, szyberdach, kpl. kół zim. - 2.000 zł. Złotoryja, tel. 0601/27-26-28 GI97K44HT

VW GOLF II SKŁADAK, 1991/96 r., 1600 ccm, turbo D, czarny, atrakc. wygląd, szer. zderzaki, c. zamek, immob. - 2.800 zł. Ząbkowice Śląskie, tel. 0695/33-49-77 GI97LX9JX

VW GOLF II GTD SKŁADAK, 1991/97 r., 1600 ccm, turbo D, 5-drzwiowy, 5-bieg., szyberdach, obniżony, sportowy tłumik, szer. zderzaki, wspom. kierownicy, po wymianie sprzęgła i amortyzatorów, RO + głośniki, opony zimowe, ważne OC i przegląd - 2.200 zł. Dzierżoniów, tel. 0889/66-44-00 GI97NMELC

VW GOLF III, 1992 r., 1400 ccm, benz., biały, sprow. z Niemiec, do poprawek lakiern. - 2.200 zł. Tel. 0609/99-60-40 GI97RAMJR

FOTO **VW GOLF** III, 1992 r., 190 tys. km, 1800 ccm, benzyna, grafitowy metalik, 5-drzw., garażowany, kierowca niepalący, I właściciel w Polsce, sprowadzony, zarejestr., immobilizer, RO z CD/MP3, szyberdach, wspom. kier., do lekkich poprawek lakierniczych - 5.000 zł do negocjacji. Bronów, powiat świdnicki, tel. 0668/34-54-41 II97RTPJJ

VW GOLF II, 1992 r., 1400 ccm, benz., 5-drzwiowy, c. zamek, wspom. kierownicy - 2.400 zł + opłaty. Godzieszów, powiat bolesławiecki, tel. 0889/84-23-50 GI97CAMM7

VW GOLF III, 1992 r., 222 tys. km, 1800 ccm, benz., inst. gaz., czarny met., butla gazu w miejscu koła zapasow., el. lusterka, wspom. kierownicy, przyciemn. szyby boczne, alufelgi 15", opony zimowe, białe zegary, czerwone podświetlenie, automatic - 3.300 zł. Gola, powiat trzebnicki, tel. 0698/62-25-64 GI97RTKN3

VW GOLF III GT, 1992 r., 1800 ccm, czarny, świeżo sprowadzony, alufelgi, lampy od Golfa IV - 1.990 zł lub zamienię na inny, laptopa, sprzęt, RTV, AGD. Jelenia Góra, tel. 0605/14-58-94, 0604/35-22-07 GI97L9X4K

VW GOLF II GTD, 1992 r., 156 tys. km, 1600 ccm, turbodiesel, czerwony, 5-drzw., klimat., podwójne reflektory, wspom. kierownicy, c. zamek + pilot, alarm + pilot, RO z CD + półka z głośnikami, koła letnie i zimowe, aktualny przegląd, miękka tapicerka - 8.500 zł. Kraków, tel. 0605/39-30-23 GI97NALPN

VW GOLF III, 1992 r., 1900 ccm, turbo D, czerwony, 5-drzwiowy, wspom. kierownicy, el. szyberdach, 5-drzwiowy - 3.600 zł. Ligota Polska, powiat oleśnicki, tel. 0502/39-91-07 GI97ET3WE

VW GOLF II, 1992 r., 1600 ccm, benz., błękitny, 5-drzwiowy, otw. pilotem, szyberdach, nowe lampy, opony zimowe i letnie z alufelgami, brak przeglądu i OC - 1 300 zł. Olszyna, powiat lubański, tel. 075/721-20-38 GI97PTFJX

VW GOLF III, 1992 r., 1400 ccm, benz., biały, 3-drzwiowy, nowy przegląd, ubezpieczony do 12.2009 r., zadbane wnętrze - 5.800 zł. Paczków, powiat nyski, tel. 0606/15-33-85 GG9AA7T4

FOTO VW GOLF CL, 1992 r., 1400 ccm, benzyna, czerwony, 3-drzw., bez wypadku, kpl. dokumentacja, zarejestr., zadbany, ekonomiczny, ważne OC i przegląd - 2.900 zł możliwe raty lub zamiana. Strzelin, tel. 0696/72-72-72, 0791/12-34-56, 071/788-43-33 www.dea.autogielda.pl dea@dea.net.pl KI2247339

VW GOLF III, 1992 r., 1900 ccm, diesel, bordowy, ABS, wspom. kierownicy, stan bdb - 4.400 zł. Ścinawka Średnia, powiat kłodzki, tel. 0661/38-41-50 GI97HCEMY

VW GOLF II, 1992 r., 255 tys. km, 1600 ccm, turbo D, grafitowy met., stan idealny, pełne wyposaż., alarm, szyberdach, Mul-T-Lock, kpl. nowych opon zimowych i letnich, dodatk. części - 4.300 zł. Wałbrzych, tel. 0501/76-83-49 GI97RAMJN

VW GOLF III GT, 1992 r., 1800 ccm, obniżony, ciemne szyby, sport. ukł. wydechowy, alufelgi, nowe opony, sport. kierownica, lampy tylne w stylu Lexusa, kubełk. fotele, szyberdach, wspom. kierownicy, RO + 8 głośników, wzmacniacz, subwoofer - 5.600 zł. Ząbkowice Śląskie, tel. 0667/18-19-97 GI94RWATJ

VW GOLF III, 1992 r., 1400 ccm, benz., inst. gaz., granatowy, zarejestr., ważne OC i przegląd, 5-drzwiowy, c. zamek, alarm, dużo nowych części - 3.900 zł. Złotoryja, tel. 0781/15-66-00 GI97RTJKJ

VW GOLF II, 1992 r., 1600 ccm, benz., inst. gaz., biały, składak, zadbany, bez OC i przeglądu, sprzęgło do wymiany - 900 zł., powiat jarociński, tel. 0695/42-89-58

VW GOLF III, 1992/93 r., 1400 ccm, benz., błękitny met., zarejestr., ubezpieczony, do małych poprawek - 1.990 zł lub zamienię na inny, może być uszkodzony. Jelenia Góra, tel. 0605/14-58-94, 0604/35-22-07 GI94L7KFN

VW GOLF III, 1993 r., 1400 ccm, czerwony, 4-drzw., bez wypadku, szyberdach, nowe opony zimowe, kpl. dokumentacja, zarejestrowany, ekonomiczny, ważne OC i przegląd - 3.800 zł lub zamienię. Chocianów, powiat polkowicki, tel. 0669/91-29-99 GI97PFLWC

VW GOLF III, 1993 r., 1400 ccm, benz., inst. gaz., czerwony, 5-drzwiowy, w kraju od 2 lat, zarejestr., stan db - 5.200 zł. Głuszyna, powiat namysłowski, tel. 0607/64-94-29 GI97L4RMM

VW GOLF III KOMBI, 1993 r., 1800 ccm, benz., czerwony, 5-bieg., wspom. kierownicy, RO, relingi dach., w kraju od roku, ważne OC i przegląd, po wymianie rozrządu - 4 800 zł. Górka, powiat żarski, tel. 0783/02-68-67 GI979979X

VW GOLF III, 1993 r., 1800 ccm, benz., atramentowy met., 5-drzwiowy, 5-bieg., c. zamek, alarm, alufelgi, zderzaki i lusterka w kolorze nadwozia, el. szyberdach, el. lusterka, RO Pioneer, sport. ukł. wydechowy, oznakowany, stan bdb - 4.200 zł lub zamienię. Kamienica, powiat nyski, tel. 0723/30-58-59, 0782/62-35-08 GG973Y3FC

VW GOLF III, 1993 r., 1400 ccm, benz., wspom. kierownicy, el. szyberdach, c. zamek, po wymianie paska rozrządu i olejów - 3.500 zł. Kłodzko, tel. 0515/26-57-81 GI97RTPKA

VW GOLF III, 1993 r., 220 tys. km, 1900 ccm, diesel, czarny, 3-drzw., alarm + pilot, wspom. kierownicy, hak, RO, ciemne szyby, kpl. kół letnich, zarejestr. - 6.200 zł. Leszno, tel. 0508/37-47-06 GI97L4PHX

VW GOLF II, 1993 r., 1400 ccm, benz., 5-drzwiowy, stan db, c. zamek, szyberdach, alufelgi - 3 100 zł. Lipinki Łużyckie, powiat żarski, tel. 0503/95-33-24 GI97LPCN7

VW GOLF III, 1993 r., 1400 ccm, benz., czerwony, 3-drzwiowy, c. zamek, wspom. kierownicy, stan db - 4.500 zł. Lubin, tel. 0660/49-37-62 GI97E9CXE

VW GOLF III, 1993 r., 1600 ccm, diesel, czerwony, 3-drzwiowy, alufelgi, wspom. kierownicy, 2 airbagi, obrotomierz, zarejestr. w kraju - 5.800 zł. Łagiewniki, powiat dzierżoniowski, tel. 0889/66-44-00 GI97NMELN

VW GOLF III, 1993 r., 1800 ccm, benz., granatowy, 5-drzwiowy, 5-bieg., szyberdach, c. zamek, wspom. kierownicy, welurowa tap., RO, listwy boczne, nadkola, kołpaki, zadbany, ważne OC i przegląd, zderzaki i lust. w kol. nadwozia - 4.000 zł lub zamienię. Mąkolno, powiat ząbkowicki, tel. 0607/33-55-25 GI97NEYJW

VW GOLF III, 1993 r., 1900 ccm, TD, 3-drzwiowy, kpl. kół zim., wspom. kierownicy, 5-bieg., zarejestr., stan bdb - 5.200 zł. Nowa Ruda, powiat kłodzki, tel. 0665/62-06-40 GI97P9CJ3

VW GOLF III, 1993 r., 1900 ccm, turbo D, 5-drzwiowy, wspom. kierownicy, 4 el. szyby, el. lusterka, 4 zagłówki, ksenony, stan idealny, zarejestr. - 5.300 zł. Nowa Ruda, powiat kłodzki, tel. 0665/62-06-40 GI97N4YWX

VW GOLF III KOMBI, 1993 r., 1800 ccm, benz., błękitny met., wspom. kierownicy, RO, c. zamek, relingi dach., roleta bag., szyberdach, reg. kierownica, alufelgi 15" - 5 000 zł. Paczków, powiat nyski, tel. 077/431-64-23, 0791/22-97-61 GI97ELWWN

VW GOLF III, 1993 r., 272 tys. km, 1800 ccm, benz., inst. gaz., perłowoczarny, el. szyby, wspom. kierownicy, c. zamek, sport. ukł. wydechowy, ciemne szyby, kubełk. fotele, alufelgi 14", dużo nowych części, stan db - 5.000 zł. Strzelin, tel. 0722/21-59-02 GI97R3JFJ

S **VW GOLF** III, 1993 r., 1400 ccm, benz., czerwony, 3-drzwiowy, stan bdb, zarejestrowany - 3.800 zł. Syców, tel. 0669/23-68-55, 062/732-89-49 S00069119

VW GOLF III, 1993 r., 1900 ccm, diesel, żółty, 5-drzwiowy, airbag, c. zamek, szyberdach, wspom. kierownicy, przyciemn. szyby - 5.000 zł. Ścinawa, powiat lubiński, tel. 0693/56-44-19 GI97N79X7

VW GOLF III KOMBI GTD, 1993 r., TD, czarny met., wspom. i reg. kierownicy, c. zamek, relingi dach., 5-bieg., RO, welurowa tap., dziel. tylna kanapa, el. lusterka, I właśc. w kraju, ważne OC i przegląd, w ciągłej eksploat., karta pojazdu - 4.900 zł. Środa Śląska, tel. 0606/39-07-95 GI97RTJJH

VW GOLF GT HATCHBACK, 1993 r., 200 tys. km, 1800 ccm, 90 KM, inst. gaz., perłowoszary, 2 airbagi, ABS, wspom. kierownicy, el. lusterka, el. szyberdach, kubełk. fotele, podgrz. fotele, stan bdb, po przeglądzie, ważne OC - 5.300 zł. Świerzawa, powiat złotoryjski, tel. 0607/55-71-01 GI97NM79W

VW GOLF III hatchback, 1993 r., 235 tys. km, 1900 ccm, diesel, fioletowy met., 5-drzwiowy, sprow., zarejestr., 4 el. szyby, el. lusterka, el. szyberdach, ABS, alufelgi, halogeny, RO z CD, MP3 + głośniki, dużo nowych części, ważne OC i przegląd, wspom. kierownicy, c. zamek - 5.900 zł. Wałbrzych, tel. 0888/06-72-88 GI97LMERC

VW GOLF III, 1993 r., 1800 ccm, benz., 3-drzwiowy, sprow. z Niemiec, przygotowany do rejestr. - 2.500 zł. Wołów, tel. 0884/20-26-33 GI97RAMFA

VW GOLF III, 1993 r., 1800 ccm, benz., czarny, ważne OC i przegląd - 3.200 zł lub zamienię. Wrocław, tel. 0889/47-85-41 GI97FC7JE

VW GOLF III, 1993 r., 1800 ccm, benz., granatowy met., wspom. kierownicy, welurowa tap., RO z MP3, bez korozji, zadbany, stan bdb - 3.100 zł. Ziębice, powiat ząbkowicki, tel. 0721/33-40-05, 074/819-48-48 GI97PFKWY

VW GOLF III, 1993 r., 1900 ccm, diesel, bordowy, wspom. kierownicy, hak, obrotomierz, kubełk. fotele, reflektory soczewkowe, ksenony, c. zamek, stan bdb - 7.300 zł. Złotoryja, tel. 0796/17-28-02 GI97P9FFP

VW GOLF III, 1993 r., 1900 ccm, TD, zielony met., w kraju od roku, zarejestr., wspom. kierownicy, c. zamek, RO, welurowa tap., alufelgi, bez wypadku i korozji, nowe amortyzatory, po remoncie zawieszenia, zderzaki i lust. w kol. nadwozia, zadbany, garażowany, atrakc. wygląd, stan bdb - 5.750 zł lub zamienię. Złoty Stok, powiat ząbkowicki, tel. 0723/48-63-57 GI97NLRJW

VW GOLF III, 1993 r., 1400 ccm, benz., inst. gaz., turkusowy met., 5-drzwiowy, 5-bieg., zarejestr. - 5.500 zł. Żary, tel. 0502/07-37-55 GI97R7FNR

VW GOLF HATCHBACK, 1993/94 r., 180 tys. km, 1600 ccm, benz., niebieski, zarejestr., wspom. kierownicy, RO, stan techn. bdb, przegląd do 12.2010 r., bez korozji, zadbane wnętrze, garażowany, w ciągłej eksploat. - 4.700 zł. Lwówek Śląski, tel. 075/782-41-81, 0603/18-28-14 GI97R7KH7

VW GOLF III SAVOY, 1993/94 r., 190 tys. km, 1800 ccm, benz., śliwkowy met., 5-drzw., bogate wyposaż., klimat. sprawna, 4 el. szyby, c. zamek, 5-bieg., wspom. kierownicy, zadbane wnętrze, maska wymaga lakierowania, ważny przegląd, stan bdb - 3.600 zł. Wrocław, tel. 0886/25-25-50 GI97JPMME

VW GOLF III, 1994 r., 1900 ccm, TDI, 3-drzwiowy, el. szyberdach, wspom. kierownicy, alufelgi 15" BBS - 6.000 zł. Bolesławiec, tel. 0697/79-77-22 GI97MHR9K

VW GOLF III GTI, 1994 r., 2000 ccm, benz., inst. gaz., srebrny met., 5-drzwiowy, alufelgi, opony zimowe, ważne OC i przegląd, pełne wyposaż. elektr., ABS, wspom. kierownicy, komputer, szyberdach, c. zamek, alarm + pilot - 6.500 zł. Dzierżoniów, tel. 0604/42-43-92 GI97PLX9F

VW GOLF III GT, 1994 r., 1300 ccm, TDI, czarny met., 3-drzw., wspom. kierownicy, alufelgi, 2 airbagi, c. zamek, na niem. tablicach - 5.200 zł + opłaty. Jawor, tel. 0661/11-50-11 GI97NLKAR

FOTO **VW GOLF**, 1994 r., 1400 ccm, benz., inst. gaz., granatowy, 5-drzw., bez wypadku, I właściciel w kraju, zarejestr., butla gazu w miejscu koła zapasow., elektryczny szyberdach, centralny zamek, komplet opon zimowych, stan db - 5.500 zł do uzgodnienia. Jordanów Śląski, powiat wrocławski, tel. 0666/83-32-97, 0660/67-95-21 II97R3KAX

VW GOLF, 1994 r., 297 tys. km, 1900 ccm, TDI, 110 KM, czarny met., 5-drzw., bez wypadku, c. zamek, wspom., 2 airbagi, szyberdach, RO, stan bdb - 8.300 zł. Kłodzko, tel. 0508/10-64-08 GI97R7K7H

VW GOLF III, 1994 r., 220 tys. km, 1900 ccm, TDI, 110 KM, śliwkowy met., 5-drzw., wspom. kierownicy, c. zamek + pilot, el. szyby, el. szyberdach, hak, alufelgi, koła letnie i zimowe, I właśc. - 10.900 zł. Krzeszowice, powiat krakowski, tel. 012/283-62-85, 0605/39-30-23 GI97PLYCT

VW GOLF III KOMBI, 1994 r., 1800 ccm, benz., inst. gaz., biały, c. zamek, alarm, przegląd i OC do 10.2010 r., wspom. kierownicy - 5.000 zł. Legnica, tel. 0606/64-89-34 GI97PJWPC

VW GOLF III, 1994 r., 1400 ccm, benz., biały - 2.900 zł + opłaty. Lwówek Śląski, tel. 0794/31-24-19 GI97REWCF

VW GOLF III, 1994 r., 1800 ccm, granatowy, 5-drzwiowy, 5-bieg., wspom. kierownicy, c. zamek, welurowa tap., listwy boczne, nadkola, kołpaki, aktualny przegląd i OC, zadbane wnętrze, nowe amortyzatory, podgrz. szyba przednia, zadbany - 4.100 zł lub zamienię. Mąkolno, powiat ząbkowicki, tel. 0607/33-55-15 GI97JTHNN

VW GOLF III, 1994 r., 1800 ccm, benz., inst. gaz., ciemnoszary met., wspom. kierownicy, c. zamek, ABS, 5-drzwiowy, stan bdb, przegląd i OC do 2010 r. - 5.900 zł. Mikstat, powiat ostrzeszowski, tel. 0666/28-21-24 GI97P474C

VW GOLF III KOMBI, 1994 r., 1800 ccm, benz., inst. gaz., czerwony, zarejestr., ks. serwisowa, 2 airbagi, bez wypadku, szyberdach, hak, ważne OC i przegląd, nie wymaga napraw, mało używany w kraju, garażowany, I właśc. w kraju, po wymianie oleju i rozrządu - 5.400 zł. Oława, tel. 0607/37-65-56 GI97ATMLJ

FOTO **VW GOLF** KOMBI, 1994 r., 330 tys. km, 1900 ccm, diesel, niebieski, 5-drzw., kierowca niepalący, zarejestr., c. zamek, RO z CD/MP3, wspom. kier., bardzo ekonomiczny, na pełnym zbiorniku paliwa (65 l) robię 1200 km, sprzedaję ponieważ kupiłem nowe auto - 4.900 zł. Opole, tel. 0880/20-24-23 piotrowskiad@wp.pl II97PMCWE

VW GOLF PINK FLOYD hatchback, 1994 r., 160 tys. km, 1600 ccm, benz., granatowy met., stan bdb, wspom. kierownicy, el. szyberdach, garażowany, opony zimowe, I właśc. w kraju - 5 200 zł. Środa Śląska, tel. 0605/19-70-23, 0781/63-07-70 GI97EFECC

VW GOLF III KOMBI, 1994 r., 1900 ccm, diesel, ciemnoniebieski, ważne przegląd i OC, zadbany, w ciągłej eksploat., stan db - 5.900 zł. Świdnica, tel. 0693/54-16-25 GG9RHXRX

VW GOLF III HATCHBACK, 1994 r., 1400 ccm, czerwony, zarejestr., ważne OC, 3-drzwiowy, alufelgi, welurowa tap., zderzaki w kolorze nadwozia, stan db - 3.300 zł. Wrocław, tel. 0783/02-57-41 GI97NW4E3

VW GOLF III, 1994 r., 1900 ccm, TDI, czarny met., w kraju od roku, karta pojazdu, zarejestr., I właśc., 5-drzwiowy, wspom. kierownicy, c. zamek, zadbane wnętrze, kubełk. fotele, konsola, RM, garażowany, nowe opony - 5.700 zł lub zamienię. Złoty Stok, powiat ząbkowicki, tel. 0600/94-24-15 GI97N33F4

VW GOLF III, 1994/95 r., 1800 ccm, grafitowy, 5-drzwiowy, klimat., el. szyby, el. lusterka, halogeny, nowy ukł. wydechowy, zadbany - 4.000 zł + opłaty. Jelcz-Laskowice, powiat oławski, tel. 0604/25-41-59 GG9TFXHR

VW GOLF III, 1994/95 r., 1900 ccm, TDI, 5-drzwiowy, wspom. kierownicy, c. zamek, alufelgi, RO, immob., szyberdach, welurowa tap., zarejestr., opłacony - 5.200 zł. Kępno, tel. 0605/35-07-34 GI97R7MHL

FOTO VW GOLF, 1994/95 r., 145 tys. km, 1800 ccm, benz., szary metalik, 5-drzwiowy, wspomaganie kier., c. zamek, alarm, el. szyberdach, alufelgi, el. lusterka, książka serwisowa, bezwypadkowy, ważny przegląd i OC, garażowany, zadbany, stan b. dobry - 4.700 zł. Niedźwiednik, powiat ząbkowicki, tel. 0783/69-10-61 mmartyn@tlen.pl KI3795749

VW GOLF III, 1994/95 r., 190 tys. km, 1800 ccm, benz., szyberdach, wszystkie elektr. dodatki, 3-drzwiowy, podgrz. fotele, 2 kpl. opon, alufelgi, stan idealny - 5.500 zł. Nowa Wieś Grodziska, powiat złotoryjski, tel. 076/877-52-36 po godz. 16, 0505/96-26-49 GI97HCKKK

VW GOLF III GTI, 1994/95 r., 2000 ccm, benz., 115 KM, czarny, wspom. kierownicy, c. zamek, kubełk. fotele, alufelgi, szyberdach, pełne wyposaż. elektr., sport. ukł. wydechowy, zarejestr. - 6.500 zł. Stary Paczków, powiat nyski, tel. 0661/96-80-22 GI97MLMP7

VW GOLF III, 1995 r., 236 tys. km, 1900 ccm, TDI, szary met., 5-drzwiowy, wszystkie elektr. dodatki, klimat., wspom. kierownicy, ABS, alarm, alufelgi, zarejestr. - 4.800 zł. Gromadka, powiat bolesławiecki, tel. 0667/74-23-22 GI97RTRMA

VW GOLF III, 1995 r., 146 tys. km, 1400 ccm, metalik, 5-drzw., sprow. z Niemiec, 2 airbagi, zadbany, wspom. kierownicy, c. zamek, szyberdach, bez korozji, stan bdb - 4.600 zł. Kłodzko, tel. 074/868-45-51, 0603/74-62-58 GI97JXHC7

VW GOLF III, 1995 r., 1600 ccm, benz., czerwony, el. szyberdach, c. zamek, RO z CD, alufelgi, białe zegary, 2 airbagi, stan bdb - 6.500 zł. Nowa Ruda, powiat kłodzki, tel. 0607/76-41-31 GI97R3HCX

VW GOLF III, 1995 r., 1900 ccm, TDI, zielony met., pełne wyposaż., ważne OC i przegląd - 8.400 zł lub zamienię. Rawicz, tel. 0501/65-30-79 GI97JXRWX

VW GOLF III PINK FLOYD, 1995 r., 1400 ccm, czarny, wspom. kierownicy, airbag, el. szyberdach, obrotomierz, w kraju od tygodnia, brak kanapy i półki, halogeny, obrotomierz - 1.800 zł. Szczytna, powiat kłodzki, tel. 0607/27-25-82 GI97PCE39

VW GOLF III, 1995 r., 2000 ccm, benz., czerwony, 2 airbagi, szyberdach, el. szyby, el. lusterka, ABS, wspom. kierownicy, po wymianie rozrządu i zawieszenia - 2.900 zł + opłaty. Wisznia Mała, powiat trzebnicki, tel. 071/312-83-27, 0785/47-89-88 GI97KWCMX

VW GOLF III, 1995 r., 1900 ccm, TDI, wiśniowy met., 2 airbagi, c. zamek, immob., el. szyby, el. szyberdach, el. lusterka, 5-drzwiowy, ABS, wspom. kierownicy, zderzaki i lusterka w kolorze nadwozia, oryg. RO, 2 kpl. kół (letn. i zim.), stan bdb, zarejestr. - 8.900 zł. Wisznia Mała, powiat trzebnicki, tel. 071/312-83-27, 0785/47-89-88 GI97NTNCY

VW GOLF III KOMBI, 1995 r., 1800 ccm, benz., inst. gaz., zielony met., 5-drzw., wspom. kier., 2 pod. pow., c. zamek, alarm, blokada skrzyni bieg., relingi dach, roleta bagażnika, alufelgi, szyberdach, stan bdb, zarejestrowany, ubezpieczony - 6.200 zł. Złotoryja, tel. 0605/85-50-52 GI97MAPMW

VW GOLF III SYNCRO KOMBI, 1995/96 r., 1900 ccm, TDI, 90 KM, czerwony, c. zamek, wspom. kierownicy, ABS, 2 airbagi, el. szyberdach - 8.500 zł + opłaty. Jelenia Góra, tel. 0502/72-32-98 GG9RHXPY

VW GOLF, 1995/96 r., 161 tys. km, 1600 ccm, benz., bordowy, 5-drzw., bez wypadku, garażowany, kierowca niepalący, kpl. dokumentacja, I właściciel, serwisowany, sprowadzony, zarejestr., alum. felgi, c. zamek, immobilizer, 2 pod. pow., RO, szyberdach, tap. welurowa, wspom. kier., bardzo zadbany, miesiąc w kraju - 6.900 zł. Wałbrzych, tel. 0609/11-43-43 II97RPNNK

VW GOLF III, 1996 r., 185 tys. km, 1600 ccm, benz., 101 KM, 3-drzw., b. zadbany, 2 airbagi, białe zegary, wspom. kierownicy, RO, ciemne szyby, kubełk. fotele, sport. ukł. wydechowy, zderzaki i lust. w kol. nadwozia, nowe opony zimowe, lotka klapy tylnej, klimat., lusterka M3, zadbane wnętrze - 4 500 zł + opłaty. Biedrzychowice, powiat lubański, tel. 0889/45-28-93 GI97KCCKP

VW GOLF III BON JOVI HATCHBACK, 1996 r., 217 tys. km, 1600 ccm, benz., czarny met., ABS, alarm, wspom. kierownicy, el. szyberdach, el. lusterka, immob., el. reg. reflektory, srebrne zegary, kubełk. fotele, RO, 2 airbagi, przyciemn. lampy tylne, zderzaki w kolorze nadwozia, stan blacharki bdb, zadbany, garażowany, nowe alufelgi - 5.400 zł do negocjacji. Brzeg, tel. 0698/23-71-89, 0664/89-45-86 GI97NMCHY

VW GOLF III CABRIO, 1996 r., 117 tys. km, błękitny met., wszystkie elektr. dodatki, ABS, wspom. kierownicy, alufelgi, el. otw. dach - 7.000 zł + opłaty. Głogów, tel. 076/831-82-04, 0887/07-37-32 GI97RTP3L

VW GOLF III BON JOVI, 1996 r., 250 tys. km, 1800 ccm, 55 kW, granatowy met., 5-drzw., wspom. kierownicy, 2 airbagi, ABS, el. szyby, el. lusterka, podgrz. fotel, welurowa tap., stan bdb, klimat., inst. gazowa, przegląd do 08.07.2010 r., OC ważne do 15.07.2010 r. - 6.500 zł do uzgodnienia lub zam. na kombi, z inst. gazową. Głogów, tel. 0697/88-87-15 GI97RTJLX

VW GOLF III, 1996 r., 1900 ccm, TDI, niebieski met., klimatronic, alufelgi + koła zimowe, 2 airbagi, wspom. kierownicy, c. zamek, el. szyby, 3-drzwiowy, RO z CD, w kraju od pół roku, zarejestr., zadbany - 8.700 zł. Jawor, tel. 0661/11-50-11 GI97P9F3X

VW GOLF III EUROPE, 1996 r., 1600 ccm, benz., fioletowy met., 5-drzw., wspom. kierownicy, ABS, 2 airbagi, c. zamek, klimat., RO - 3.600 zł. Leszno, tel. 0793/28-41-22 GI97KFAPY

FOTO VW GOLF, 1996 r., 150 tys. km, 1400 ccm, benz., czerwony, 5-drzw., zarejestr., ABS, c. zamek, 2 pod. pow., RO, szyberdach, wspom. kier. - 6.900 zł. Lubomierz, powiat lwówecki, tel. 075/783-39-42, 0504/11-76-57 www.mini-max.autogielda.pl mini-max@wp.pl KI3722719

VW GOLF III KOMBI, 1996 r., 1800 ccm, benz., zielony met., wspom. kierownicy, 2 airbagi, el. lusterka, szyby i szyberdach, c. zamek, w kraju od pół roku, hak, relingi dach., ważne OC i przegląd, bez wypadku - 6.300 zł. Mirsk, powiat lwówecki, tel. 0691/41-15-04 GI944XX3T

VW GOLF III, 1996 r., 1900 ccm, TDI, 5-drzw., zadbany, ABS, el. szyberdach, 2 airbagi, zarejestr., stan idealny - 8.500 zł. Nowa Ruda, powiat kłodzki, tel. 0665/62-06-40 GI97PXHCA

VW GOLF III, 1996 r., 1900 ccm, TDI, zarejestr. - 8.000 zł. Nowogrodziec, powiat bolesławiecki, tel. 0668/30-24-49 GI97P47J4

FOTO VW GOLF-KOMBI, 1996 r., 256 tys. km, 1595 ccm, kat., zielony metalik, 5-drzw., bez wypadku, garażowany, kierowca niepalący, sprowadzony, zarejestr., ABS, c. zamek, klimatyzacja manualna, wspom. kier., stan dobry, zadbany, możliwa zamiana - 7.400 zł. Oleśnica, tel. 0607/70-00-96 konkret.tomasz.kaczala@neostrada.pl KI3650169

VW GOLF III KOMBI, 1996 r., 174 tys. km, 1900 ccm, diesel, bordowy, sprow., zarejestr., ABS, 2 airbagi, wspom. kierownicy, RO z CD, 2 kpl. kluczyków, po wymianie rozrządu, nowe opony, stan idealny - 8.900 zł. Paczków, powiat nyski, tel. 0692/04-27-91 GI97LWC79

VW GOLF III KOMBI, 1996 r., 220 tys. km, 1900 ccm, TDI, biały, 2 airbagi, klimat., c. zamek, wspom. kierownicy - 5.300 zł + opłaty. Prochowice, powiat legnicki, tel. 0691/54-98-46, 0603/19-43-42 GI97PXHFP

VW GOLF III, 1996 r., 190 tys. km, 1600 ccm, benzyna, czarny met., 3-drzw., bez wypadku, garażowany, serwisowany, zarejestr., alarm, c. zamek, immobilizer, szyberdach, tap. welurowa, wspom. kier., zadbany, ekonomiczny, ważne OC i przegląd - 4.900 zł, możliwa zamiana lub raty. Strzelin, tel. 0791/12-34-56, 0696/72-72-72, 071/788-43-33 www.dea.autogielda.pl dea@dea.net.pl KI3795889

VW GOLF III BON JOVI, 1996 r., 1600 ccm, benz., wspom. kierownicy, 2 airbagi, szyberdach, c. zamek, zarejestr., stan bdb - 5.800 zł. Środa Śląska, tel. 0693/65-47-36 GI97NPRMC

VW GOLF III KOMBI, 1996 r., 1900 ccm, TDI, granatowy, wspom. kierownicy, c. zamek, RO, zderzaki i lust. w kol. nadwozia, kubełk. fotele, stan techn. bdb - 6.100 zł + opłaty. Węgliniec, powiat zgorzelecki, tel. 0885/36-61-78 GI97HX9NF

VW GOLF II SKŁADAK, 1996 r., 1600 ccm, turbo D, szerokie zderzaki, c. zamek, immob. - 2.500 zł. Ząbkowice Śląskie, tel. 0725/79-89-13 GI97LTYF3

VW GOLF III, 1996 r., 1600 ccm, benz., 100 KM, srebrny met., 5-drzwiowy, ABS, el. szyby, klimat., alufelgi, c. zamek, airbag, RO z CD, wspom. kierownicy, immob., komputer, welurowa tap., halogeny, zarejestr., I właśc. - 7.200 zł. Ziębice, powiat ząbkowicki, tel. 0502/74-52-07 GI97PM7NR

VW GOLF II, SKŁADAK, 1996 r., 1300 ccm, benz., inst. gaz., srebrny met., 3-drzwiowy, 2 kpl. kół (letn. i zim.), ważne OC i przegląd - 2.900 zł. Złotoryja, tel. 0518/48-26-46, 076/877-32-90 GI97RTPN9

VW GOLF III, 1996/97 r., 1900 ccm, diesel, czerwony, po tuningu, zarejestr., ubezpieczony - 5 990 zł lub zam. na inny, może być uszkodzony. Jelenia Góra, tel. 0605/14-58-94, 0604/35-22-07 GG979HWEF

VW GOLF III, 1997 r., 1800 ccm, benz., srebrny, 3-drzwiowy, el. szyby, szyberdach, sport. zawieszenie, ABS, RO - 6.500 zł. Bolesławiec, tel. 0790/88-81-79 GI97PXFM4

VW GOLF III, 1997 r., 1400 ccm, benz., żółty, 5-drzwiowy, alufelgi, wspom. kierownicy, 2 airbagi, szyberdach - 5 600 zł. Bolesławiec, powiat wieruszowski, tel. 0607/96-37-12, 062/783-61-57 GI97K7YAA

VW GOLF III JOKER, 1997 r., 190 tys. km, 1800 ccm, ciemnogranatowy, 5-drzw., 2 airbagi, klimat., ABS, wspom. kierownicy, c. zamek, RO, nowe koła zimowe, stan bdb, w kraju od 4 mies., ks. serwisowa, I właśc. - 9.500 zł. Brzeg, tel. 0602/55-30-86 GI97R7MKX

VW GOLF III, 1997 r., 1800 ccm, benz. - 9.000 zł. Bystrzyca, powiat oławski, tel. 071/313-03-62 GI94E4JLP

VW GOLF III KOMBI, 1997 r., 1900 ccm, diesel, 90 KM, ABS, el. szyby, el. szyberdach, el. reg. reflektory, hak, c. zamek, 2 airbagi, wspom. kierownicy, immob., 2 kpl. kluczyków, ks. serwisowa, garażowany, zarejestr., klimat. - 9.500 zł. Bystrzyca Kłodzka, tel. 0513/91-33-33 GI97JKERA

VW GOLF III JOKER, 1997 r., 1400 ccm, benz., niebieski, 3-drzwiowy, 4 airbagi, ABS, oryg. RO, napinacze pasów, 2 kpl. kół, immob., białe zegary, el. szklany szyberdach, serwisowany, kpl. dokumentacja niemiecka - 7.900 zł lub zamienię. Głogów, tel. 0606/51-86-01 GI97RTMPA

VW GOLF III, 1997 r., 1400 ccm, granatowy, 3-drzwiowy, 2 airbagi, c. zamek, wspom. kierownicy - 6 750 zł + opłaty. Jelenia Góra, tel. 0608/84-90-36 GI94CMNAW

VW GOLF III, 1997 r., 180 tys. km, 1600 ccm, wtrysk, granatowy met., c. zamek, airbag, wspom. kierownicy, el. szyby, szyberdach i lust., ABS, alufelgi, 5-drzwiowy, zarejestr. - 7.700 zł. Leszno, tel. 065/529-24-65 GI94ME7CP

VW GOLF III KOMBI, 1997 r., 190 tys. km, 1900 ccm, TDI, 110 KM, buraczkowy met., 2 airbagi, ABS, el. szyby, el. lusterka, alufelgi, welurowa tap., klimat., zarejestr. w kraju, stan bdb - 10.500 zł. Mirsk, powiat lwówecki, tel. 0697/13-30-54, 0663/37-43-64 GI97LW949

VW GOLF III KOMBI, 1997 r., 187 tys. km, 1900 ccm, TDI, niebieski met., 2 airbagi, ABS, el. lusterka, el. szyby, skórzana tap., hak, komputer, halogeny, w kraju od 2 mies., zarejestr., stan bdb - 9.400 zł. Mirsk, powiat lwówecki, tel. 0663/37-43-64, 0697/13-30-54 GI97F7CPW

VW GOLF III, 1997 r., 194 tys. km, 1900 ccm, SDI, ciemnoczerwony met., 2 airbagi, ABS, wspom. kierownicy, 5-drzwiowy, c. zamek, immob., dziel. tylna kanapa, nakładki na progach i błotniku, od 2 mies. zarejestr. w kraju, stan bdb - 9.400 zł. Mirsk, powiat lwówecki, tel. 0663/37-43-64, 0697/13-30-54 GI97FK3YA

VW GOLF III KOMBI, 1997 r., 190 tys. km, 2000 ccm, benz., czarny, wspom. kierownicy, hak, 4 airbagi, sprow. w całości, bez wypadku - 5.900 zł + opłaty. Opole, tel. 0698/30-76-80 GI94LAFHA

VW GOLF III, 1997 r., 1900 ccm, TDI, 4-drzwiowy, ABS, c. zamek, 2 airbagi - 8.700 zł. Rochowice, powiat strzeliński, tel. 0509/99-36-79 GI97RTTNH

VW GOLF III, 1997 r., 167 tys. km, 1800 ccm, benz., inst. gaz., srebrny met., 3-drzw., 2 airbagi, el. szyby, wspom. kierownicy, klimat., ważny przegląd do 10.2010 r., 2 kpl. opon, alufelgi, c. zamek, RO, białe zegary, stan db - 6.350 zł do negocjacji. Strzegom, powiat świdnicki, tel. 0608/57-15-43, 0660/10-46-66 GI97P49YM

VW GOLF III, 1997 r., 217 tys. km, 1900 ccm, SDI, zielony met., ks. serwisowa, białe zegary, 2 airbagi, wspom. kierownicy, po wymianie rozrządu, zarejestr., 3-drzwiowy, ważne OC i przegląd, alufelgi - 6.600 zł. Wschowa, tel. 0605/37-60-33 GI97NL9E4

VW GOLF III, 1997 r., 1800 ccm, benz., czarny met., ABS, klimat., 5-drzwiowy, wspom. kierownicy, airbag, bez wypadku, sprow. - 6.300 zł. Zebrzydowa, powiat bolesławiecki, tel. 0603/26-07-51 GI97NEXLJ

FOTO **VW GOLF**, 1998 r., 171 tys. km, benz., czarny metalik, okazja, 3-drzw., garażowany, kpl. dokumentacja, serwisowany, sprowadzony, zarejestr., ABS, c. zamek + piloty, el. otw. szyby, el. reg. lusterka, immobilizer, klimatyzacja, 2 pod. pow., reg. kierownica, tap. welurowa, wspom. kier., 2.5 roku w kraju - 11.000 zł do negocjacji. Czarnylas 11, powiat ostrowski, tel. 0609/43-95-05 fingeryes@wp.pl II97RTMJ4

VW GOLF IV, 1998 r., 1900 ccm, TDI, 110 KM, granatowy met., 3-drzwiowy, 4 airbagi, klimat., el. szyberdach, sprow. z Francji, 3 elem. do lakierowania - 9.800 zł + opłaty. Gromadka, powiat bolesławiecki, tel. 0607/38-48-11 GI97R7JYL

VW GOLF IV, 1998 r., 176 tys. km, 1600 ccm, benz., szary met., 5-drzw., klimatronic, 4 el. szyby, ABS, alufelgi, 4 airbagi, el. lusterka, c. zamek, sprow., opłacony, stan idealny - 15.500 zł. Gryfów Śląski, tel. 075/781-12-09, 0600/43-68-45 GI97PFMT4

VW GOLF IV, 1998 r., 150 tys. km, 1600 ccm, benz., zielony, 5-drzwiowy, alufelgi, klimatronic, el. szyby, el. lusterka, wspom. kierownicy - 16.500 zł. Jelcz-Laskowice, powiat oławski, tel. 071/318-68-55, 0889/98-21-81 GI97J3FRJ

VW GOLF IV, 1998 r., 138 tys. km, 1400 ccm, benz., ciemnozielony met., klimatronic, ABS, 2 airbagi, c. zamek, 5-drzwiowy - 12.300 zł. Jelcz-Laskowice, powiat oławski, tel. 0693/03-39-29 GI97PFNMM

VW GOLF III KOMBI, 1998 r., 195 tys. km, 1900 ccm, TDI, 110 KM, granatowy metalik, automatic, klimatronic, 2 airbagi, el. szyby, alufelgi, c. zamek, zarejestr., ABS, hak, alarm, RO z CD, stan bdb - 9.000 zł. Legnica, tel. 0663/37-01-25 GI97L4WPC

VW GOLF IV, 1998 r., 240 tys. km, 1900 ccm, TDI, 110 KM, czarny met., klimatronic, alufelgi, 3-drzwiowy, jasne wnętrze - 15.200 zł + opłaty. Lwówek Śląski, tel. 0665/16-08-48, 075/784-21-14 GI97R7LL9

VW GOLF IV, 1998 r., 1900 ccm, TDI, 110 KM, czarny, 3-drzwiowy, klimatronic, ABS, c. zamek, alufelgi 18", atrakc. wygląd, stan bdb - 15.400 zł + opłaty. Lwówek Śląski, tel. 0794/31-24-19 GI97NAK4T

VW GOLF IV, 1998 r., 1900 ccm, TDI, 90 KM, niebieski, 3-drzwiowy, obniżony, 4 airbagi, pełne wyposaż. elektr., klimatronic - 13.500 zł. Oleśnica, tel. 0667/79-08-61 GI97PFHYR

VW GOLF IV, 1998 r., 1400 ccm, wtrysk, czarny met., c. zamek, wspom. kier., ABS, alarm, el. otw. szyby, 2 airbagi, klimat., RO, alum. felgi, reg. fotel kierowcy, reg. reflektory, reg. mocowanie pasów - 14.800 zł. Opole, tel. 077/441-15-55, 0600/01-23-90 GI94RMRML

VW GOLF IV, 1998 r., 1400 ccm, wtrysk 16V, jasnozielony met., II właśc., kupiony w kraju, ks. serwisowa, serwisowany, garażowany, 2 podłokietniki, welurowa tap., Mul-T-Lock, blokada skrzyni bieg., c. zamek, wspom. kier., ABS, alarm, immob., el. otw. szyby (4), RO Sony z CD, halogeny, reg. fotel kierowcy - 17.700 zł. Opole, tel. 077/441-15-55, 0600/01-23-90 GI94RMRN7

VW GOLF IV, 1998 r., 1900 ccm, TDI, czarny met., 5-drzwiowy, 4 airbagi, el. szyby, el. lusterka, c. zamek, ABS, klimatronic, alufelgi, nowe opony, pasek rozrządu, klocki i tarcze ham. oraz amortyzatory, ciemne szyby, welurowa tap., ekonomiczny, ważne OC i przegląd, właśc. niepalący - 20.500 zł. Przerzeczyn-Zdrój, powiat dzierżoniowski, tel. 0603/50-45-15 GI97R7HTM

VW GOLF IV, 1998 r., 220 tys. km, 1900 ccm, SDI, perłowobiały, c. zamek, el. lusterka, wspom. kierownicy, ABS, 4 airbagi, zarejestr. - 12.000 zł. Raciborowice Górne, powiat bolesławiecki, tel. 0502/47-48-83, 076/877-53-80 GI97PTCK3

VW GOLF IV, 1998 r., 172 tys. km, 1900 ccm, TDI, czarny, pełne wyposaż., ważne OC i przegląd - 17.200 zł lub zamienię. Rawicz, tel. 0501/65-30-79 GI94XAFNK

VW GOLF IV, 1998 r., 1400 ccm, benz., granatowy, 3-drzw., 4 airbagi, sprowadzony, wspom. kier. - 9.800 zł + opłaty. Trzebnica, tel. 071/387-13-75, 0606/77-92-47 GG977XKWP

VW GOLF III, 1998 r., 1800 ccm, benz., niebieski, klimat., el. reg. reflektory, wspom. kierownicy, 2 airbagi, po małym tuningu, sprow. - 5.900 zł. Trzebnica, tel. 071/387-13-75, 0606/77-92-47 GG9HH3LN

VW GOLF, 1998 r., 1900 ccm, TDI, granatowy met., klimat., pełne wyposaż. elektr., 4 airbagi, alufelgi, welurowa tap., serwisowany - 17.500 zł. Wołczyn, powiat kluczborski, tel. 077/418-86-63, 0663/45-13-97 GI97CY799

VW GOLF IV, 1998 r., 1900 ccm, TDI, czarny, 5-drzwiowy, automatic, klimatronic, 4 airbagi, ABS, el. szyby, zarejestr., alufelgi 18" - 18.000 zł. Wrocław, tel. 0693/08-89-51 GI97FPLRM

VW GOLF IV, 1998 r., 210 tys. km, 1600 ccm, benz., 3-drzwiowy, el. szyby, 2 airbagi, wspom. kierownicy, c. zamek, RO z CD, alufelgi, po wymianie rozrządu i układu wydechowego - 11.900 zł. Ząbkowice Śląskie, tel. 0667/18-19-97 GI97JEAW3

FOTO VW GOLF hatchback, 1998 r., 190 tys. km, 1600 ccm, benzyna, srebrny metalik, 5-drzw., ABS, c. zamek, el. otw. szyby (4), el. reg. lusterka, immobilizer, klimat. automat., 4 pod. pow., reg. kier., szyberdach, wspom. kier., podgrzew. fotele, szyby atermiczne, zderzaki i lusterka w kol. nadwozia, sygnał pozostaw. świateł, stan bdb - 15.600 zł możliwość rat. Ząbkowice Śląskie, tel. 0506/18-32-52, 0506/18-32-53, 0608/08-91-43 www.kalmar.autogielda.pl.jerzymajerczyk@vp.pl KI2976549

VW GOLF IV, 1998 r., 172 tys. km, 1900 ccm, TDI, srebrny met., w kraju od 5 miesięcy, I właśc. w kraju, karta pojazdu, zarejestr., 5-drzwiowy, wspom. kierownicy, 4 airbagi, ABS, immob., zadbane wnętrze, konsola, RO, dziel. tylna kanapa, nowe opony, kpl. kół zim., garażowany, stan bdb - 14.800 zł lub zamienię. Złoty Stok, powiat ząbkowicki, tel. 0600/94-24-15 GI97MX3LP

VW GOLF, 1998/99 r., 186 tys km, 1900 ccm, diesel, granatowy, 3-drzw., wspom. i reg. kierownicy, el. fotele, immob., alarm, ABS, 2 airbagi, przegląd do 31.09.2010 r., garażowany, oryg. RO, stan idealny, zarejestr w kraju - 14.800 zł. Głuszyca, powiat wałbrzyski, tel. 0726/72-70-81 GI97LWWNH

VW GOLF IV, 1998/99 r., 190 tys km, 1900 ccm, TDI, 90 KM, granatowy met., 5-drzwiowy, wspom kierownicy, c. zamek, ABS, 4 el. szyby, el. lusterka, klimatronic, podłokietniki, alufelgi, immob., RO, welurowa tap., bez wypadku, zadbany, ks. serwisowa, sprow. z Niemiec, stan bdb - 13.500 zł + opłaty. Jawor, tel. 0604/32-58-10 GI97KFFAE

FOTO **VW GOLF** IV HATCHBACK, 1998/99 r., 175 tys. km, 1400 ccm, 16V, benz., czarny, serwisowany do konca, po wymianie rozrząd i olej, stan bardzo dobry, wspomaganie kierownicy, ABS, 4 airbagi, centralny zamek, aluminiowe felgr, el. lusterka, el. reg. reflektory, el szyberdach, reg. kierownica i fotel kierowcy, sprowadzony - 12 900 zł lub zamiana na tańszy. Paczków, powiat nyski, tel. 0519/13-35-50 II97PMCMY

VW GOLF IV, 1998/99 r., 170 tys. km, 1900 ccm, TDI, 110 KM, ABS, wspom kierownicy, c zamek + pilot, 2 airbagi, 4 el. szyby, el. lusterka, RO z CD, alufelgi, przegląd i OC do 09.2010 r., 5-drzwiowy, klimat. - 16 900 zł lub zam. na inny. Szczytna, powiat kłodzki, tel. 074/868-41-37, 0886/23-20-87 GI97JE44F

FOTO VW GOLF HATCHBACK, 1998/99 r., 139 tys. km, 1400 ccm, benzyna, perłowogranatowy met., 5-drzw., garaż., RO, kierowca niepalący, kpl. dokumentacja i właściciel, sprowadzony, zarejestr., ABS, c. zamek, el. szyby, el. reg. lusterka, immobilizer, klimatyzacja, komputer pokl., pod. pow., reg. kierownica, szyberdach, tap. welurowa, stan bdb - 14.900 zł możliwość rat. Ząbkowice Śląskie, tel. 0506/18-32-52, 0506/18-32-53, 0608/08-91-43 www. kalmar autogielda.pl jerzymajerczyk@vp.pl KI3020799

VW GOLF IV hatchback, 1998/99 r., 1900 ccm, TDI, niebieski, 4-drzwiowy, c. zamek, alarm, wspom. kierownicy, 4 airbagi, el. szyby, el. lusterka, el. szyberdach, ABS, welurowa tap., RO, stan bdb - 14.900 zł + opłaty. Zgorzelec, tel. 0518/21-09-00 GI97JEFTJ

FOTO **VW GOLF**, 1999 r., 161 tys. km, 1900 ccm diesel, niebieski, 5-drzw., garażowany, zarejestr., ABS, alarm, alum. felgi, c. zamek, immobilizer, reg. kierownica, RO, tap. welurowa, wspom. kier., stan bdb, więcej informacji telefonicznie - 16.400 zł. Bardo, powiat ząbkowicki, tel. 0721/99-57-77 jabolradek@interia.pl II97RPK9W

VW GOLF IV, 1999 r., 1900 ccm, TDI, 110 KM, czarny, sprow., el. szyby, el. lusterka, c. zamek, alufelgi 15", 3-drzwiowy, wspom. kierownicy, 4 airbagi, klimatronic, stan bdb, po wymianie filtrów, płynów i olejów - 14.500 zł + opłaty. Bolesławiec, tel. 0794/36-89-88 GI97NEPHC

VW GOLF IV, 1999 r., 178 tys. km, 2000 ccm, benz., srebrny met., I właśc. w kraju od reoku, wspom kierownicy, c. zamek, klimatronic, el. lusterka, el. szyby, alufelgi, ABS, ESP, zderzaki i lusterka w kolorze nadwozia, oryg. RO z CD, nawigacja, 4 airbagi, ks. serwisowa, karta pojazdu, 5-drzwiowy, bez wypadku, zadbany - 15.500 zł. Dzierżoniów, tel. 0787/67-71-87, 0668/34-49-62 GI97RTMRK

VW GOLF IV, 1999 r., 205 tys. km, 1900 ccm, SDI, granatowy, 3-drzwiowy, przygotowany do rejestr. - 12.500 zł. Kalinowa, powiat strzeliński, tel. 071/393-10-72, 0609/48-60-10 GI94XPTJK

VW GOLF IV CABRIO, 1999 r., 125 tys. km, 1800 ccm, benz., czarny, ABS, wspom. kierownicy, c. zamek, 4 airbagi, 4 el szyby, el. lusterka, RO, podgrz. fotele, alufelgi, sprow. - 7.900 zł lub zam. na inny, może być uszkodzony. Kalisz, tel. 0695/29-62-29 GI97NANAR

VW GOLF IV, 1999 r., 1900 ccm, TDI, 110 KM, czarny, 3-drzwiowy, sprow., do opłat, el. szyby, c. zamek, wspom. kierownicy, ABS, klimat., manualna skrzynia bieg. - 13.800 zł. Leszno, tel. 0691/41-88-57 GI97M3HET

VW GOLF IV, 1999 r., 1600 ccm, wtrysk, czarny, 5-drzw., c. zamek, airbag, wspom. kierownicy, ABS, klimat., zarejestr. - 13.900 zł. Leszno, tel. 065/528-70-00 GI97RETHY

VW GOLF IV, 1999 r. 1900 ccm, TDI, 110 KM, srebrny met., 3-drzw., c. zamek, airbag, wspom. kierownicy, RO, ABS, alufelgi, zarejestr. - 13.500 zł. Leszno, tel. 065/528-70-01 GI97NL9KN

VW GOLF IV, 1999 r., 180 tys. km, 1400 ccm, benz. 16V, granatowy, zarejestr., ABS, bez wypadku, 4 airbagi, RO, wspom. kierownicy, c. zamek, 4 zagłówki, immob., dziel. tylna kanapa, podłokietnik, ks serwisowa, stan idealny - 15.800 zł. Nysa, tel. 077/420-50-81, 0513/09-70-51 GI9TMW4A

VW GOLF IV, 1999 r., 159 tys. km, 1900 ccm, TDI, 90 KM, czarny, 4-drzwiowy, 4 airbagi, wspom. kierownicy, klimatronic, podłokietnik, tempomat, komputer pokładowy, alufelgi 15", alarm, c. zamek + pilot, 2 składane kluczyki, zarejestr., garażowany, właśc. niepalący, zadbany, po wymianie paska rozrządu - 16.600 zł. Ostrzeszów, tel. 0691/82-06-28 GI97MJ7CN

FOTO **VW GOLF** HATCHBACK, 1999 r., 165 tys. km, 1900 ccm, diesel, czarny met., 5-drzw, bez wypadku, garażowany, kierowca niepalący, kpl. dokumentacja, I właściciel, serwisowany, sprowadzony, ABS, c. zamek, el. otw. szyby (4), immobilizer, klimatyzacja, komputer pokl., 6 pod. pow., reg. kierownica, RO z CD, tap. welurowa - 14.500 zł, możliwe raty. Stary Paczków, powiat nyski, tel. 0785/79-49-50 II97P9HFA

VW GOLF IV KOMBI, 1999 r., 260 tys. km, 1900 ccm, TDI, srebrny, 5-drzwiowy, klimat., stan db - 15.000 zł. Świecie, tel. 075/721-19-33, 0509/66-63-81 GI97MHYXJ

VW GOLF, 1999 r., 160 tys. km, 1600 ccm, błękitny met., 4 airbagi, c. zamek, el. szyby, el. lusterka, ABS, ESP, klimat., szyberdach, 5-drzwiowy, sprowadzony z Niemiec - 13.900 zł. Wałbrzych, tel. 0505/76-69-19, 0516/19-64-66 GI97LWWRL

VW GOLF, 1999 r., 140 tys. km, 1400 ccm, niebieski, c. zamek, alufelgi, 3-drzwiowy - 11.500 zł. Wrocław, tel. 0510/98-99-88 GI97R7KRM

VW GOLF IV, 1999 r., 148 tys km, 1400 ccm, benz., czarny met., stan idealny, serwisowany, ważne OC i przegląd, ABS, wspom. kierownicy, 4 airbagi, c. zamek, alarm, immob., rok w Polsce, karta pojazdu, klimatronic, właśc. niepalący, garażowany, 3-drzwiowy, 5-bieg., ekonomiczny, atrakc. wygląd - 13.400 zł. Wrocław, tel. 0507/30-72-21 GI97RTT4E

VW GOLF IV, 1999 r., 99 tys. km, 1400 ccm, benz., 16V, granatowy, 3-drzw, klimat., wspom kierownicy, 4 airbagi, ABS, RO, serwisowany, stan bdb, zadbany - 12.500 zł + opłaty. Wrocław, tel. 0889/07-16-63 GI97KN9K7

VW GOLF IV, 1999 r., 1900 ccm, TDI, niebieski, 5-drzwiowy, c. zamek, alarm, wspom. kierownicy, ABS, klimat., 4 airbagi, el. lusterka, el. szyby, RO, stan bdb - 15.800 zł + opłaty. Zgorzelec, tel. 0518/21-09-00 GI94HFEPY

VW GOLF IV, 1999 r., 1900 ccm, diesel, granatowy, 4-drzwiowy, 4 airbagi, c. zamek, wspom. kierownicy, ABS, klimat., podgrz. fotele, ksenony, RO, stan bdb - 15.700 zł. Zgorzelec, tel. 0518/21-09-00 GI97EX34H

VW GOLF IV KOMBI, 1999/00 r., 150 tys. km, 1900 ccm, TDI, granatowy met., 5-drzw., alarm, ABS, ESP, klimat., RM, relingi dach., c. zamek, roleta, b. oszczędny, sprowadzony, zarejestr., stan bdb - 13.600 zł. Jelenia Góra, tel. 0601/63-05-88 GI97PFJCT

VW GOLF IV, 1999/00 r., 1600 ccm, benz., srebrny met., automatic, 5-drzwiowy, wspom. kierownicy, ABS - 17.000 zł. Jutrosin, powiat rawicki, tel. 0603/53-67-14, 0665/99-45-45 GI97L4P3Y

VW GOLF IV, 1999/00 r., 153 tys. km, 1900 ccm, TDI, 90 KM, srebrny met., alufelgi, klimat., RO z CD, c. zamek, 4 airbagi - 16.200 zł. Oleśnica, tel. 0603/86-67-71 GI97CEJNH

VW GOLF IV, 2000 r., 1900 ccm, TDI, czerwony, klimat., ABS, wspom. kierownicy, c. zamek, airbag, welurowa tap., el. szyby, el. reg. lusterka, bez wypadku, 5-drzwiowy, ekonomiczny, zarejestr. - 17.900 zł lub zamienię. Chocianów, powiat polkowicki, tel. 0669/91-29-99 GI97PXHMR

VW GOLF IV KOMBI, 2000 r., 197 tys. km, 1900 ccm, TDI 90 KM, srebrny met., 4 airbagi, klimat., ABS, wspom., c. zamek, immob., serwisowany, sprow. z Niemiec - 16.700 zł + opłaty. Chojnów, powiat legnicki, tel. 0513/70-94-71 GI97JEERY

VW GOLF IV SR, 2000 r., 146 tys. km, 1600 ccm, Pb/, granatowy, 3-drzw., 4 airbagi, ABS, klimatronic, RO + MP3 + 8 głośników, alufelgi 15", c. zamek + pilot, wspom. kierownicy, el. lusterka i szyby, podłokietnik, immob., kubełk. fotele, komputer, ks. serwisowa, zadbany, zarejestr - 16.500 zł. Gostyń, tel. 0605/60-38-43, 0697/71-41-06 GI97RTJHM

VW GOLF IV, 2000 r., 129 tys. km, 1900 ccm, TDI, granatowy, 3-drzw., klimat., el. szyby i lusterka, c. zamek, hak, airbag, wspom. kierownicy, kpl. opon zimowych, zarejestr. w kraju, ABS - 16.900 zł. Gromadka, powiat bolesławiecki, tel. 0601/75-93-91 GI97R7MYA

VW GOLF IV, 2000 r., 1400 ccm, benz., granatowy, klimat., ABS, ESP, 4 airbagi, wspom. kierownicy, c. zamek, RO - 15.200 zł. Krzeszów, powiat kamiennogórski, tel. 0696/53-98-71 GI97P9C44

VW GOLF IV KOMBI, 2000 r., 1900 ccm, TDI, zielony met., sprow. z Niemiec, ABS, alufelgi, c. zamek, klimat., 4 airbagi, reg. kierownica, kremowa tapicerka - 14.500 zł + opłaty. Lądek-Zdrój, powiat kłodzki, tel. 0691/17-29-32 GI97CJHYK

VW GOLF IV, 2000 r., 90 tys. km, 1400 ccm, 16V + benz., ks. serwisowa, 4 airbagi, klimatronic, alufelgi, stan idealny - 16.500 zł. Nowa Ruda, powiat kłodzki, tel. 0665/62-06-40 GI97NJ44E

VW GOLF IV, 2000 r., 1900 ccm, TDI, czarny met., alufelgi 17"; klimatronic, ABS, wspom. kierownicy, ASR, kubełk. fotele - 24.500 zł + opłaty. Oleśnica, tel. 0607/52-62-98 GI97RAPT9

VW GOLF IV, 2000 r., 151 tys. km, 1600 ccm, benz., ciemnografitowy, 3-drzw., wspom. i reg. kierownicy, el. otw. szyby, el. reg. lusterka, klimat., welurowa tap., zadbany, cena do negocjacji, kpl. dokumentacja, kierowca niepalący, c. zamek + pilot, cena do negocjacji - 15.500 zł lub zam. na Opla Astrę II kombi. Opole, tel. 077/456-85-35, 0696/56-39-27 GI97K7YNN

VW GOLF IV, 2000 r., 142 tys. km, 1900 ccm, SDI, 5-drzw., ABS, wspom. kierownicy, 4 airbagi, soczewkowe reflektory, karta pojazdu, ks. serwisowa, po wymianie paska rozrządu, bez wypadku, garażowany, właśc. niepalący, stan bdb - 20.500 zł. Prudnik, tel. 0660/87-83-02 GI97CYFKR

VW GOLF IV, 2000 r., 1400 ccm, 16V, benz., niebieski met., klimat., 4 airbagi, pełne wyposaż. elektr., podgrz. fotele - 16.000 zł. Wołczyn, powiat kluczborski, tel. 077/418-86-63, 0663/45-13-97 GI97CEYPF

VW GOLF IV, 2000 r., 1400 ccm, 16V, granatowy met., klimat., 4 airbagi, wszystkie elektr. dodatki, komputer, podgrz. fotele, ABS, RO, serwisowany, stan idealny - 16.000 zł. Wołczyn, powiat kluczborski, tel. 077/414-52-80, 0663/45-13-97 GI97PFEMA

VW GOLF IV KOMBI, 2000 r. 139 tys. km, 1900 ccm, TDI, zielony met., klimatronic, 4 airbagi, ABS, ESP, 4 el. szyby, el. lusterka, c. zamek, RO, podłokietniki, skórzana kier., relingi dach., roleta i siatka bag., udokum. przebieg, sprow. z Niemiec, zarejestr., bez wypadku, stan bdb, zadbany, garażowany - 18.900 zł. Wrocław, tel. 071/343-52-18, 0601/43-52-18 GI94XAF9E

VW GOLF IV HATCHBACK, 2000 r., 195 tys. km, 1900 ccm, TDI, 116 KM, biały, 5-drzw., klimat., ABS, el. szyby, 6-bieg., el. lusterka, nawigacja, 4 airbagi, wspom. kierownicy, c. zamek, stan bdb, zadbany - 16.900 zł + opłaty. Wrocław, tel. 0889/07-16-63 GI94LCFCW

FOTO VW GOLF HATCHBACK, 2000 r., 160 tys. km, 1600 ccm, benzyna, srebrny metalik, 5-drzw., garażowany, kierowca niepalący, kpl. dokument., kupiony w kraju, zarejestr., ABS, alarm, 2 airbagi, wspom. kier., c. zamek, RO, reg. kier., zderzaki w kolorze nadwozia, obrotomierz, sygnalizacja pozostawionych świateł, szyby atermiczne, stan bdb - 15.500 zł możliwość rat. Ząbkowice Śląskie, tel. 0506/18-32-52, 0506/18-32-53, 0608/08-91-43 www. kalmar.autogielda.pl jerzymajerczyk@vp.pl KI2976559

VW GOLF KOMBI, 2000 r., 119 tys. km, 1900 ccm, TDI, srebrny metalik, 5-drzw., sprowadzony, zarejestr., ABS, c. zamek, ESP, immobilizer, klimatyzacja, komputer pokł., 4 pod. pow., RO, wspom. kier., relingi, roleta, rok w kraju, udokumentowany przebieg, zadbany - 18.900 zł. Ząbkowice Śląskie, tel. 0602/63-11-73, 074/815-40-17 www.combi.autogielda.pl auto.komis.combi@neostrada. pl KI2080669

VW GOLF IV, 2000 r., 1900 ccm, TDi, czarny, 5-drzwiowy, kpl. dokumentacja francuska - 5.000 EUR + opłaty. Zgorzelec, tel. 0608/16-88-49 GI97KWANX

VW GOLF IV, 2000 r., 1900 ccm, TDI, srebrny met., 5-drzwiowy, klimat., komputer, ABS, alufelgi, TC, c. zamek + pilot, el. szyby, el. lusterka, 4 airbagi, wspom. kierownicy, bez wypadku, serwisowany, sprow. z Niemiec - 18.900 zł. Ziębice, powiat ząbkowicki, tel 0503/15-15-19 GI97PFLKP

VW GOLF IV, 2000 r., 117 tys. km, 1900 ccm, SDI, srebrny metalik, 4-drzwiowy, klimat., 4 pod. pow., c. zamek, el. szyby i lust., wspom. kierownicy, ABS, reg. kierownica, stan bdb - 22.000 zł. Oława, tel. 0691/66-90-46

VW GOLF IV KOMBI, 2001 r., 1900 ccm, TDI, czarny met., 4 airbagi, ABS, ASP, RO + CD, podgrz. fotele, klimat., komputer pokładowy, hak, podłokietniki, c. zamek, alarm, stan bdb, sprowadzony, zarejestr., zadbany, bez wypadku - 19.900 zł. Duszniki-Zdrój, powiat kłodzki, tel. 0604/51-79-70 GI97NLPCH

VW GOLF IV KOMBI, 2001 r., 1900 ccm, TDI, czarny met., klimat., 4 el. szyby, 4 airbagi, ESP, alufelgi, relingi dach., roleta, stan bdb - 18.500 zł. Kamienica, powiat kłodzki, tel. 0606/28-31-54 GI97PFKLP

VW GOLF IV, 2001 r., 160 tys. km, 1900 ccm, TDI, niebieski met., el. otw. szyby, el. ręg. lusterka, el. szyberdach, 4 airbagi, nawigacja z dużym wyświetlaczem, tempomat, komputer pokładowy, 2 podłokietniki, c. zamek - 17.000 zł. Kosorowice, powiat opolski, tel. 0609/41-13-01 GI97F7HNH

FOTO VW GOLF KOMBI, 2001 r., 148 tys. km, 1400 ccm, benz., srebrny met., 5-drzw., bez wypadku, garażowany, na gwarancji, kierowca niepalący, kpl dokumentacja, kupiony w kraju, I właściciel, serwisowany, zarejestr., ABS, alarm, c. zamek, el. reg. lusterka, ESP, immobilizer, klimatyzacja, 4 pod. pow, reg. kierownica, RO z CD - 16.900 zł. Legnica, tel. 0606/38-41-82 KI3675859

VW GOLF IV, 2001 r., 1400 ccm, benz., 5-drzwiowy, klimatronic, alufelgi, 4 airbagi - 16.500 zł + opłaty. Nowa Ruda, powiat kłodzki, tel. 0665/62-06-40 GI97NJ3TX

VW GOLF IV, 2001 r., 1900 ccm, TDI, czarny met., 3-drzw., c zamek, wspom. i reg. kierownicy, klimat., ABS, ESP, immob., el. otw. szyby, el. reg. lusterka, 4 airbagi, RO, dziel. tylne fotele, alum. felgi, kubełk. fotele, reg. reflektory, reg. mocowanie pasów, po wymianie rozrządu, oleju i filtrów - 22.400 zł. Opole, tel. 077/441-15-55, 0600/01-23-90 GI97PM4CA

VW GOLF IV, 2001 r., 1900 ccm, TDI 110 KM, srebrny met., 5-drzw., 4 airbagi, wspom. kierownicy, c. zamek, 4 el. szyby, klimat., ABS, ASR, komputer, tempomat, sprow z Niemiec, w kraju od 2 dni, opłacona akcyza, stan bdb - 19.400 zł Szamotuły, tel. 0698/36-52-53 GI97P9AKK

VW GOLF IV, 2001 r., 1900 ccm, turbo D, szary met., 5-drzwiowy, 5-bieg., klimat., el. szyby, wspom kierownicy, 4 airbagi, el. lusterka, stan bdb - 18.500 zł. Zgorzelec, tel. 0660/40-12-56 GI97RAMHM

VW GOLF IV KOMBI, 2001/02 r., 1900 ccm, TDI, 101 KM, granatowy, klimat., 4 el. szyby, komputer, 4 airbagi, wspom. kierownicy, c. zamek, ABS, ESP, serwisowany, bez wypadku, w kraju od kilku dni, stan idealny - 18.400 zł. Bierutów, powiat oleśnicki, tel. 0696/77-35-90 GI97R7FP4

VW GOLF IV KOMBI, 2001/02 r., 1900 ccm, TDI, 116 KM, srebrny met., sprow. z Niemiec, wspom. kierownicy, c zamek + pilot, roleta bag, relingi dach., 6-bieg., el. lusterka, 4 el. szyby, zadbany, bez wypadku, ks. serwisowa, RO, 4 airbagi, alufelgi, ABS, ASR, stan bdb - 22.000 zł lub zamienię. Kłodzko, tel. 074/868-45-51, 0603/74-62-58 GI97CET9H

VW GOLF IV, 2002 r., 1900 ccm, diesel, 110 KM, granatowy, 3-drzw., ważne OC, zarejestr. w kraju, klimat., ciemne szyby, RO z CD, MP3, el. otw. szyby, c. zamek, ABS, 2 airbagi, wspom. kier. - 17 900 zł lub zamienię. Domaszczyn, powiat wrocławski, tel. 0665/45-63-56, 0603/12-89-92, 071/399-84-06 GG94FMX49

VW GOLF IV, 2002 r., 190 tys. km, 1900 ccm, TDI, 101 KM, czarny, c. zamek, alarm, ks. serwisowa, klimat., el. szyby, wspom. kierownicy, ABS, ESP, 6 airbagów, zarejestr w kraju - 19.500 zł. Gostyń, tel. 0663/19-00-61 GI97FKAT3

VW GOLF IV, 2002 r., 1400 ccm, 16V, błękitny met., 5-drzwiowy, klimat., 4 el. szyby, c. zamek, 4 airbagi, alarm, ABS, ESP, alufelgi, zadbany, ekonomiczny, serwisowany, stan bdb - 15.900 zł lub zamienię. Kłodzko, tel. 0697/45-99-84, 074/868-45-51 GI97NMHTL

VW GOLF IV KOMBI, 2002 r., 1900 ccm, TDI, 101 KM, srebrny met., ABS, c. zamek, alarm, wspom. kierownicy, el. szyby i lust., RO z CD, Tiptronic, nowe opony, relingi dach., roleta bag., serwisowany, bez wypadku, komputer, 4 airbagi, stan idealny, chromowane dodatki - 25.300 zł lub zam. na tańszy. Lubań, tel. 075/722-59-98, 0501/70-71-79 GG9P734H

VW GOLF IV, 2002 r., 1900 ccm, TDI, 130 KM, klimatronic, 5-drzwiowy, 6 airbagów - 24.500 zł + opłaty. Nowa Ruda, powiat kłodzki, tel. 0665/62-06-40 GI97LXMJP

VW GOLF IV KOMBI, 2002 r., 150 tys. km, 1900 ccm, TDI, srebrny, nawigacja, klimat., 4 airbagi, welurowa tap., stan bdb - 21.800 zł + opłaty. Oleśnica, tel. 0607/12-12-43 GI97E9HF3

VW GOLF IV GTI, 2002 r., 151 tys. km, 1900 ccm, TDI, 150 KM, czarny met., 5-drzw., 6-bieg., bez wypadku, ks. serwisowa, 4 el. szyby i lust., klimatronic, RO, 4 airbagi, oryg. alufelgi 17", ABS, ESP, immob., komputer, alarm, 2 podłokietniki, c. zamek + pilot w kluczyku, wspom. i reg. kierownicy, I właśc., skórzana kier. - 27.700 zł. Rawicz, tel. 0880/59-55-10 GI97PMC3J

VW GOLF IV KOMBI, 2002 r., 202 tys km, 1900 ccm, TDI, biały, ABS, el. lusterka, szyby, c. zamek, alarm, 4 airbagi, RO z CD, wspom. kierownicy, immob., tempomat, komputer, ciemne szyby, zarejestr. - 17.300 zł. Szczawno-Zdroj, powiat wałbrzyski, tel. 074/664-26-22, 0601/30-92-73 GI97JPK9N

VW GOLF, 2002 r., 1900 ccm, TDI, czarny met., klimat., 4 airbagi, pełne wyposaż. elektr., alufelgi, ABS, RO + CD, serwisowany - 24.000 zł. Wołczyn, powiat kluczborski, tel. 077/418-86-63, 0606/59-17-79 GI97MEXCL

VW GOLF IV, 2002 r., 1900 ccm, TDI, czarny met., klimat., 4 airbagi, wszystkie elektr. dodatki, ABS, RO z CD, halogeny, I właśc., serwisowany, stan idealny - 23.900 zł. Wołczyn, powiat kluczborski, tel. 077/414-52-80, 0663/45-13-97 GI97PFEMF

VW GOLF IV, 2002/03 r., 1900 ccm, TDI, czarny met., I właśc. w kraju, 6 airbagów, klimatronic, ABS, ASR, 5-drzwiowy, c. zamek, el. lusterka i szyby, wspom. kierownicy, zarejestr., stan bdb - 25 000 zł lub zamienię. Kłodzko, tel. 074/868-45-51, 0603/74-62-58 GI97R3HXK

VW GOLF IV KOMBI, 2003 r., 228 tys. km, SDI, granatowy, ks. serwisowa, stan bdb, 4 el. szyby, el. lusterka, klimat., RO, ESP, wspom. kierownicy, c zamek, bez wypadku, sprow., opłacony - 25.500 zł. Wołczyn, powiat kluczborski, tel. 0791/09-06-36, 0790/24-67-96 GI97R7HMH

VW GOLF IV HIGHLINE, 2003 r., 158 tys. km, 1900 ccm, TDI, 130 KM, granatowy, stan bdb, ksenony, pełne wyposaż. elektr., bogate wyposaż., zarejestr., nie wymaga wkładu finans - 25.100 zł. Wrocław, tel. 0501/48-41-92 GI97NMFNT

VW GOLF IV KOMBI, 2003/04 r., 117 tys. km, 1600 ccm, benz., inst. gaz., srebrny met., wszystkie elektr. dodatki, klimat., zarejestr., II właśc., stan bdb - 21.000 zł. Gromadka, powiat bolesławiecki, tel. 0667/74-23-22 GI97RTRMH

VW GOLF IV KOMBI BASIS, 2003/04 r., 90 tys. km, 1900 ccm, TDI, srebrny met., I właśc., kupiony w kraju, garażowany, c. zamek, wspom. i reg. kierownicy, ABS, alarm, immob., el. otw. szyby, 4 airbagi, klimat., RO z CD, relingi dach., reg. fotel kierowcy, reflektory, reg. mocowanie pasów - 28.800 zł. Opole, tel. 077/441-15-55, 0600/01-23-90 GI97H3TYX

VW GOLF IV KOMBI PACIFIC, 2003/04 r., 138 tys. km, 1900 ccm, TDI, 131 KM, granatowy met., klimatronic, 6-bieg., nawigacja, el szyby, el. lusterka, ABS, ESP, c. zamek, wspom. kierownicy, 8 airbagów, serwisowany, relingi dach., roleta, alufelgi, stan bdb, zadbany - 25.900 zł + opłaty. Wrocław, tel. 0889/07-16-63 GI97PFNR9

VW GOLF V KOMBI, 2003/04 r., 1900 ccm, TDI, 101 KM, ciemnogranatowy, klimat., wszystkie elektr. dodatki, 8 airbagów, relingi dach., roleta, RO, ważne OC i przegląd - 22 900 zł. Żary, tel. 0602/11-57-62 GI9797PKW

VW GOLF V, 2004 r., 73 tys. km, 1600 ccm, benz., niebieski met., 4 airbagi, nawigacja, właśc. niepalący, alarm + pilot, zadbany, z salonu w kraju - 30.000 zł. Jelenia Góra, tel. 0515/18-19-60 GI97NPJR7

FOTO **VW GOLF** V, 2004 r., 77 tys. km, 1390 ccm, 16V, benz., srebrny met., ABS, c. zamek z pilotem, el. otw. szyby, el. reg. i podgrzewane lusterka, kontrola trakcji, immobilizer, climatronic, 10 airbagów, 3-drzwiowy, garażowany, kierowca niepalący, kpl. dokumentacja, podłokietnik, blokada skrzyni biegów, opony zimowe + letnie - 29.000 zł do negocjacji Jelenia Góra, tel. 0604/05-04-49 II97P9FM7

VW GOLF V, 2004 r., 1900 ccm, TDI, niebieski met., klimatronic 2-stref., pełne wyposaż. elektr., 10 airbagów, ABS, ESP - 33.600 zł lub zam. na Renaulta Trafic, po 2005 r. Jutrosin, powiat rawicki, tel. 0600/83-11-06 GI97ECCRW

VW GOLF V, 2004 r., 78 tys. km, 1900 ccm, TDI, perłowogranatowy met., 10 airbagów, klimat., nawigacja sat., alufelgi, koła letnie i zimowe, I właśc. - 36.500 zł w rozliczeniu przyjmę tańszy. Krzeszowice, powiat krakowski, tel. 0605/39-30-23 GI97MLMXF

VW GOLF V, 2004 r., 125 tys. km, 2000 ccm, diesel, szary met., 5-drzwiowy, w kraju od 2 lat, ABS, c. zamek, el. szyby, ESP, klimat., kpl kół zim. - 34.700 zł. Strzelin, tel. 0697/14-38-22 GI97NW43C

VW GOLF IV HATCHBACK, 2004 r., 194 tys. km, 1900 ccm, SDI, granatowy met., 3-drzw., c. zamek, zabezp przed kradzieżą, ABS, klimat., RO z CD, alarm, 4 airbagi, przegląd do 11.2010 r., el. lusterka, el. szyby, wspom. kierownicy, komputer pokładowy, halogeny, ekonomiczny - 23.500 zł. Strzelin, tel. 0602/28-34-07 GI97RTJXF

VW GOLF V, 2004 r., 95 tys. km, 1600 ccm, benz., granatowy met., 5-drzwiowy, I właśc., z salonu, bez wypadku, 10 airbagów, RO, c. zamek, wspom. kierownicy, el. szyby, ABS, ASR, alarm - 31.000 zł. Wieruszów, powiat wieruszowski, tel. 0667/02-57-25 GI97RTMTW

VW GOLF V, 2004/05 r., 40 tys. km, TDI, szary met., 3-drzwiowy, kpl. dokumentacja, ks. serwisowa, stan idealny, alufelgi 17" - 33.000 zł. Jelcz-Laskowice, powiat oławski, tel. 0668/14-92-60 GI97CLRT9

VW GOLF V, 2004/05 r., 100 tys. km, 1900 ccm, TDI, 105 KM, błękitny met., karta pojazdu, 5-drzw., klimatronic, ABS, ASR, c. zamek, wspom. kierownicy, 6 airbagów, RO, 4 el. szyby i reg. lusterka, zderzaki i lust. w kol. nadwozia, ks. serwisowa, garażowany, alarm, podgrz. fotele, oszczędny, zużycie paliwa 5 l/100 km, stan bdb - 35.900 zł lub zamienię Kłodzko, tel. 074/868-45-51, 0603/74-62-58 GG94ATJYR

FOTO **VW GOLF** V HATCHBACK, 2004/05 r., 188 tys. km, 1900 ccm, TDI 105 KM, srebrny metalik, sprowadzony, bezwypadkowy, serwisowany, 6-biegowy, 4 el. szyby i lusterka, klimatyzacja, komputer, RO z CD, alufelgi VW, soczewkowe reflektory, airbagi przednie, boczne i kurtyny pow., c. zamek + pilot w kluczyku, immob., ABS, wspom i reg. kierownicy - 35.500 zł. Sobótka, powiat wrocławski, tel 0506/11-58-05 II97RETN3

VW GOLF V, 2005 r., 185 tys. km, 1900 ccm, TDI, czerwony, 10 airbagów, wspom., c. zamek, ABS, klimat., RM, wyposaż. el., alarm, 2 kpl. opon i kluczyków, ESP - 35.800 zł. Kamienica, powiat nyski, tel. 0604/94-51-32 GI97ELEJR

VW GOLF V, 2005 r., 130 tys. km, 1900 ccm, TDI, 105 KM, srebrny, zarejestr., bez wypadku, z salonu, serwis. w ASO, 5-drzwiowy, 10 airbagów, klimat., serwotronik, el. lusterka, szyby, c. zamek, ABS, ESP, EPC, RO z CD, nowe opony zimowe, alarm, halogeny, zadbany - 32.800 zł lub zamienię. Paczków, tel. 0606/50-19-62, 0600/73-67-13 GI97P9F9R

VW GOLF V HATCHBACK SPORT, 2005 r., 85 tys. km, 2000 ccm, TDI, 140 KM, szary met., ESP, ABS, EDS, 6 airbagów, nawigacja, klimatronic 2-stref., komputer, alufelgi, 4 el. szyby, el. lusterka, wspom. kierownicy, skórzana kier., halogeny, podłokietnik, RO z CD, kubełk. fotele, c. zamek, 6-bieg., 5-drzwiowy, klimat. schowek, ks. serwisowa - 37.700 zł. Rawicz, tel. 0605/04-53-75 GI97P9FH9

VW GOLF PLUS, 2005 r., 1900 ccm, TDI, srebrny met., klimatronic 2-stref., komputer, el. szyby, el. lusterka, tempomat, alufelgi, RO z CD, 10 airbagów, sprow. z Niemiec, stan idealny, serwis. w ASO - 37.500 zł. Wrocław, tel. 0516/04-38-80 GI97F34HF

VW GOLF V, 2005 r., 83 tys. km, 1900 ccm, TDI, 105 KM, czarny met., ks. serwisowa, I właśc., 6-bieg., 10 airbagów, klimat., ABS, ESP, el. szyby, el. reg. i podgrz lusterka, kubełk. fotele, komputer, skórzana tap., RO z CD, alufelgi 17", bez wypadku, sprow., zarejestr. - 36.900 zł. Żary, tel. 0889/63-61-28 GI97LM943

VW GOLF V PLUS, 2005/06 r., 140 tys. km, 1900 ccm, TDI, czerwony met., 10 airbagów, klimatronic, ABS, komputer, el. szyby, ESP, el. lusterka, halogeny, bez wypadku - 35.800 zł. Kamienica, powiat nyski, tel. 0606/28-31-54 GI97MENK7

FOTO VW GOLF PLUS, 2005/06 r., 140 tys. km, 1900 ccm, TDI, szary met., 5-drzw., bez wypadku, garażowany, kierowca niepalący, kpl. dokumentacja, kupiony w kraju w salonie, I właściciel, serwis., zarejestr., ABS, alarm, c. zamek, 4 el. szyby, el. lusterka, ESP, immob., klimatyzacja, komputer pokl., 10 airbagów, RO, faktura - 39.900 zł do negocjacji. Kamienna Góra, tel. 0606/23-66-76, 0660/27-27-27 www.jeepekcar.autogielda.pl jeepekcar@wp.pl KI3542059

FOTO VW GOLF V, 2005/06 r., 166 tys. km, 1900 ccm, TDI, srebrny metalik, 5-drzw., bez wypadku, garażowany, kierowca niepalący, kpl. dokumentacja, kupiony w kraju, I właściciel, serwisowany, zarejestr., ABS, alarm, c. zamek, el. otw. szyby (2), el. reg. lusterka, ESP, immobilizer, klimatyzacja, komputer pokl., 10 pod. pow., RO - 31.900 zł netto do negocjacji. Kamienna Góra, tel. 0606/23-66-76, 0660/27-27-27 www.jeepekcar.autogielda.pl jeepekcar@wp.pl KI3341959

SERWIS WTRYSKIWACZY COMMON RAIL
DIESEL
DIAGNOSTYKA SILNIKA
tel. 601 737968
0713687486
ALBAZ

FOTO VW GOLF PLUS, 2005/06 r., 157 tys km, 1900 ccm, TDI, srebrny met., 5-drzw., bez wypadku, garażowany, kierowca niepalący, kpl. dokumentacja, kupiony w salonie w Polsce, I właściciel, serwis., zarejestr., ABS, alarm, c. zamek, 4 el. szyby, el. reg. lusterka, ESP, immobilizer, klimatyzacja, komputer pokl., 10 pod. pow., RO - 34.900 zł netto do negocjacji. Kamienna Góra, tel. 0606/23-66-76, 0660/27-27-27 www.jeepekcar.autogielda.pl jeepekcar@wp.pl KI3257289

FOTO VW GOLF PLUS, 2005/06 r., 200 tys. km, 1900 ccm, TDI, srebrny metalik, 5-drzw., bez wypadku, garażowany, kierowca niepalący, kpl. dokumentacja, kupiony w kraju, I właściciel, serwisowany, zarejestr., ABS, alarm, c. zamek + pilot, el. otw. szyby (4), el. reg. lusterka, ESP, immobilizer, klimatyzacja półautomatyczna, RO + CD - 35.999 zł raty, zamiana, leasing. Kamienna Góra, tel. 0606/23-66-76, 0660/27-27-27 www.jeepekcar.autogielda.pl jeepekcar@wp.pl KI2445099

VW GOLF hatchback, 2006 r., 98 tys. km, 1900 ccm, perłowoczarny, bogate wyposaż. - 37.700 zł. Głogowa, powiat ostrowski, tel. 0663/31-65-66, 0691/20-83-84 GI97RTWEM

VW GOLF V, HATCHBACK, 2006 r., 133 tys. km, 1900 ccm, diesel, czarny met., skrzynia bieg. manual., 100 KM, ABS, el. otw. szyby, el reg. lusterka, klimatronic, alum. felgi, ASR, c. zamek, 10 pod. pow., RO z CD, wspom. kier., immobilizer, komputer pokl., tempomat, czujnik deszczu i parkowania, kierownica wielofunkcyjna - 42.900 zł. Syców, powiat oleśnicki, tel. 062/785-94-95, 0795/53-61-24 GI977RMMW

FOTO VW GOLF, 2007 r., 33 tys. km, 1600 ccm, benz., srebrny metalik, 5-drzw., kpl. dokumentacja, kupiony w kraju, I właściciel, serwisowany, zarejestr., ABS, alarm, c. zamek, el. otw. szyby, el. reg. lusterka, ESP, immobilizer, klimatyzacja, komputer pokl., pod. pow., reg. kierownica, RO, wspom. kier., faktura VAT - 36.900 zł możl. kredyt lub leasing. Kiełczów, tel. 071/399-16-53, 0792/00-45-12 euroauto@aol.pl KI3606359

VW GOLF V, 2007 r., 54 tys. km, 1900 ccm, TDI 90 KM, srebrny met., 5-drzw., ABS, el. otw. szyby, el. reg. lusterka, klimatyzacja, ASR, c. zamek, 10 pod. pow., RO z CD, wspom. kierownicy, 2 kluczyki, immob. - 45.900 zł. Syców, powiat oleśnicki, tel. 062/785-94-95, 0795/53-61-24 GI9739EAC

VW GOLF KOMBI, 2007 r., 1900 ccm, TDI, srebrny met., klimatronic, 6 airbagów, ABS, ESP, RO z CD, el. szyby i lusterka, lekko uszkodzony - 37.900 zł AUTO-REIN. Środa Śląska, tel. 0601/70-22-45, 071/317-26-51 WI97KWCAP

FOTO VW GOLF COMFORTLINE, 2008 r., 40 tys. km, 1896 ccm, diesel, grafitowy metalik, 5-drzw., kpl. dokumentacja, sprowadzony, ABS, alum felgi, c. zamek, el. otw. szyby, el. reg. lusterka, immobilizer, klimatyzacja, komputer pokl., 8 pod. pow., reg. kierownica, RO z CD, wspom. kier. - 51.900 zł. Wrocław, tel. 0601/56-40-04, 071/725-55-67, 075/730-13-65 www.auto-linie.autogielda.pl KI3639609

FOTO VW GOLF COMFORTLINE, 2009 r., 15 tys. km, 1968 ccm, diesel, czarny metalik, 5-drzw., kpl. dokumentacja, sprowadzony, ABS, c zamek, el. otw. szyby, el. reg. lusterka, immobilizer, klimatyzacja, komputer pokl., 9 pod. pow., reg. kierownica, RO z CD, tempomat, wspom. kier. - 59.800 zł netto. Wrocław, tel. 0601/56-40-04, 071/725-55-67, 075/730-13-65 www.auto-linie.autogielda.pl KI3789869

FOTO VW GOLF COMFORTLINE, 2009 r., 12 tys km, 1968 ccm, diesel, grafitowy metalik, 5-drzw., kpl. dokumentacja, sprowadzony, ABS, c. zamek, el. otw. szyby, el. reg. lusterka, immobilizer, klimatyzacja, komputer pokl., pod. pow., reg. kierownica, RO z CD, wspom. kier. - 72.900 zł. Wrocław, tel. 0601/56-40-04, 071/725-55-67, 075/730-13-65 www.auto-linie.autogielda.pl KI3639619

FOTO VW GOLF COMFORTLINE, 2009 r., 9 tys. km, 1968 ccm, diesel, grafitowy metalik, 5-drzw., kpl. dokumentacja, sprowadzony, ABS, c. zamek, el. otw. szyby, el reg. lusterka, immobilizer, klimatyzacja, komputer pokl., pod. pow., reg. kierownica, RO z CD, wspom. kier. - 72.900 zł. Wrocław, tel. 0601/56-40-04, 071/725-55-67, 075/730-13-65 www.auto-linie.autogielda.pl KI3639629

FOTO VW GOLF IV PLUS, 2009 r., 5 tys. km, 2000 ccm, perłowografitowy metalik, 5-drzw., kpl. dokumentacja, sprowadzony, ABS, alum. felgi, c. zamek, el. otw. szyby, el. reg. lusterka, immobilizer, klimatyzacja, komputer pokl., pod. pow., reg. kierownica, RO z CD, wspom. kier. - 73.900 zł. Wrocław, tel. 0601/56-40-04, 071/725-55-67, 075/730-13-65 www.auto-linie.autogielda.pl KI3307059

VW JETTA, 1987 r., 92 tys. km, 1600 ccm, benz., automatic, sprowadzony - 900 zł + opłaty. Opole, tel. 0698/30-76-80 GI94LAFH7

VW JETTA, 1989 r., 1600 ccm, benz., inst. gaz., biały, inst. gaz. na gwarancji, 4-drzwiowy, hak, ważne OC i przegląd - 2.500 zł. Owczary, powiat oławski, tel. 0669/39-82-76 GI97JHH3R

VW JETTA, 1989/97 r., 1600 ccm, benz., inst. gaz., biały, stan bdb - 900 zł. Szklarska Poręba, powiat jeleniogórski, tel. 0665/33-70-48 GI97RAPKJ

VW JETTA SPORTLINE SEDAN, 2005/06 r., 39 tys. km, 1600 ccm, FSI, 10 airbagów, ETS, ABS, ESP, wspom kierownicy, klimatronic 2-stref., RO z CD, reg. kierownica, 6-bieg., halogeny, c. zamek, alarm, właśc. niepalący, zadbany, pełne wyposaż. elektr. - 40.000 zł. Bojanowo, powiat rawicki, tel. 0504/03-02-50 GI97KFC7K

FOTO VW JETTA SEDAN, 2007/08 r., 8 tys. km, 2500 ccm, benzyna, 170 KM, szary metalik, klimatronic, zarejestrowany, garażowany, kier niepalący, kpl. dokument. i właśc., sprow., ABS, alufelgi, aut. skrzynia bieg., c. zamek, el. otw. szyby, el. reg. lusterka, ESP, immob. 4 pod. pow. oraz kurtyny boczne, reg. kier., tempomat, stan bdb - 31.300 zł możliwość rat. Ząbkowice Śląskie, tel. 0506/18-32-52, 0506/18-32-53, 0608/08-91-43 www.kalmar.autogielda.pl jerzymajerczyk@vp.pl KI2508079

VW LUPO, 1998 r., 1400 ccm, benz. 16V, niebieski, stan bdb - 11.500 zł. Nysa, tel. 0517/79-19-84 GI97RPMF9

VW LUPO VARIANT, 1999 r., 120 tys. km, oliwkowy - 8.900 zł + opłaty. Krobia, powiat gostyński, tel. 065/571-12-33, 0601/07-14-82 GI97JE4KM

VW LUPO, 1999 r., 1000 ccm, benz. - 8.200 zł + opłaty. Oława, tel. 0661/26-26-83 GI97LMCYA

VW LUPO, 2002 r., 85 tys. km, 1000 ccm, czarny - 13.000 zł. Kłodzko, tel. 0603/31-71-99 GI97JXREN

VW LUPO, 2004 r., 49 tys. km, 1400 ccm, MPI, srebrny met., klimat., wspom. i reg. kierownicy, ABS, c. zamek, 2 airbagi, el. otw. szyby, sprow., I właśc. w kraju, stan bdb - 15.499 zł + opłaty. Legnica, tel. 0693/47-56-96, 0607/39-07-92 GI97FMH7W

VW NEW BEETLE, 1998 r., 2000 ccm, benz., atrakc. wygląd - 17.900 zł. Szprotawa, powiat żagański, tel. 0888/02-09-27 GI97RTRRN

VW NEW BEETLE, 1999 r., 112 tys. km, 2000 ccm, benzyna, czerwony met., 6 airbagów, ABS, ASP, RO + CD, klimat., alufelgi, el. szyby, el. lusterka, podgrz. fotele, wspom. kierownicy, c. zamek, alarm, stan bdb, świeżo sprowadzony, zarejestr., bez wypadku, zadbany - 18 700 zł. Duszniki-Zdrój, powiat kłodzki, tel. 0604/51-79-70 GI97PFKYH

VW NEW BEETLE, 1999 r., 2000 ccm, wtrysk, niebieski met., c. zamek + pilot, airbag, wspom. kierownicy, skórzana tap., klimat., el. szyby i lust., ABS, podgrz. fotele, zarejestr. - 15.900 zł. Leszno, tel. 065/528-70-00 GI97P47JE

VW NEW BEETLE, 1999 r., 145 tys. km, 2000 ccm, czerwony, 4 airbagi, c. zamek, el. szyby, el. lusterka, ABS, ESP, alufelgi, bez wypadku, ks. serwisowa, sprow. z Niemiec - 15.900 zł Wałbrzych, tel 0516/19-64-66, 0505/76-69-19 GI97PJPMY

VW NEW BEETLE, 1999/00 r., czerwony, klimat., el. szyby, el. lusterka, podgrz fotele, zadbany, alufelgi, nowe opony - 14.990 zł Lubin, tel. 0604/34-30-39 GI97LCPH4

FOTO VW NEW BEETLE hatchback, 1999/00 r., 129 tys. km, benz., inst. gaz., czarny metalik, 3-drzw., garażowany, kierowca niepalący, kpl dokumentacja, sprowadzony, zarejestr., ABS, alarm, alufelgi, c. zamek, el. otw. szyby, el. reg. lusterka, ESP, immob., klimatyzacja, 4 pod. pow., reg. kierownica, RO, tap. welurowa, wspom. kier., faktura VAT - 17.000 zł, możliwość rat lub zamiana. Ząbkowice Śląskie, tel 0506/18-32-52, 0506/18-32-53, 0608/08-91-43 www.kalmar.autogielda.pl jerzymajerczyk@vp.pl KI1458699

VW NEW BEETLE HIGLINE, 2000 r., 1900 ccm, TDI, czerwony, zarejestr., bez wypadku, w kraju od miesiąca, karta pojazdu, 4 airbagi, klimat., ABS, ESP, el. szyby, el. lusterka, c. zamek, podgrz. fotele, halogeny, RO z CD + zmieniacz, halogeny, alufelgi, zadbany, stan idealny - 19 500 zł, możliwe raty Paczków, powiat nyski, tel. 0606/50-19-62, 0600/73-67-13 GI97NMEKE

VW NEW BEETLE, 2002/03 r., 126 tys. km, 1900 ccm, turbo D, grafitowy met., pełne wyposaż. elektr., klimat., alufelgi, podgrz. fotele - 25.300 zł. Oleśnica, tel. 0603/86-67-71 GI9444AY4

FOTO VW NEW BEETLE, 2007 r., 73 tys. km, 1900 ccm, diesel, srebrny met., 3-drzw., kpl. dokumentacja, sprowadzony, ABS, alum. felgi, c. zamek, el otw. szyby, el. reg. lusterka, immobilizer, klimatyzacja, komputer pokl., 8 pod. pow., reg. kierownica, RO z CD, wspom. kier. - 43.900 zł. Wrocław, tel. 0601/56-40-04, 071/725-55-67, 075/730-13-65 www.auto-linie.autogielda.pl KI3639639

VW PASSAT B2 KOMBI, 1984 r., 2000 ccm, benz., uszkodzony, do poprawek blach. i lakiern., 4x4 - 1.000 zł. Wrocław, tel. 0794/53-56-90 GI97NW3H4

VW PASSAT, 1986 r., 200 tys. km, 1600 ccm, czerwony, w ciągłej eksploat., 5-drzwiowy, stan db - 2.000 zł. Wrocław, tel. 0667/22-61-18 GI97KN3PK

VW PASSAT KOMBI, 1987 r., 1600 ccm, diesel, niebieski, stan db - 1.500 zł. Ząbkowice Śląskie, tel 0725/79-89-13 GI97NM7K3

VW PASSAT B3 KOMBI, 1988 r., 1800 ccm, benz., inst. gaz. - 2.000 zł. Żary, tel. 0663/14-70-65 GI97RTREK

VW PASSAT, 1989 r., 1600 ccm, benz., inst. gaz., niebieski, 5-drzw., bez wypadku, zarejestr., c. zamek, ubezpieczony, el. szyberdach - 1.500 zł. Oleśnica, tel 0607/70-00-96 konkret.tomasz.kaczala@neostrada.pl KI3794469

VW PASSAT, 1990 r., 1800 ccm, benz., ważne OC i przegląd - 2.200 zł. Wrocław, tel. 0889/47-85-41 GI97EJ9M7

VW PASSAT KOMBI, 1990 r., 1600 ccm, turbo D, ważne OC i przegląd, wspom. kierownicy - 2.200 zł lub zamienię. Wrocław, tel. 0889/47-85-41 GI97LTHRY

VW PASSAT KOMBI, 1990/91 r., 1800 ccm, benz., inst. gaz., granatowy met., ABS, c. zamek, welurowa tap., alarm, ekonomiczny, kupiony w salonie, ważne OC i przegląd, atrakc wygląd - 2.400 zł lub zamienię. Wrocław, tel. 0791/94-19-50 GI97MHTT3

VW PASSAT KOMBI, 1991 r., 1800 ccm, benz., ważne OC i przegląd - 2.500 zł. Dziećmorowice, powiat wałbrzyski, tel. 0694/02-02-31 GI97PFKNW

VW PASSAT KOMBI, 1991 r., 2000 ccm, benz., czarny, szyberdach, stan bdb - 2.000 zł. Dzierżoniów, tel. 0888/43-57-66 GI97MRY7J

VW PASSAT KOMBI, 1991 r., 2000 ccm, benz, inst. gaz., czerwony, szyberdach, hak, ks. serwisowa - 4.700 zł. Jelenia Góra, tel. 0781/56-26-74 GI97R7KNX

VW PASSAT B3 KOMBI, 1991 r., 1800 ccm, benz., inst. gaz., bordowy met., zarejestr., ubezpieczony - 2.900 zł lub zamienię. Jelenia Góra, tel. 0605/14-58-94, 0604/35-22-07 GI97R7KWW

VW PASSAT, 1991 r., 1800 ccm, benz., inst. gaz., beżowy met., stan db, c. zamek, welurowa tap., ważne OC i przegląd - 3 900 zł. Lądek-Zdrój, powiat kłodzki, tel. 0691/17-29-32 GI97MJLAW

VW PASSAT VARIANT, 1991 r., 1600 ccm, TDI, czerwony, alufelgi, ważne OC i przegląd, c. zamek, ABS, hak, szyberdach, wspom. kierownicy, zadbany - 3.300 zł. Nysa, tel. 0607/74-69-54 GI97PFN77

VW PASSAT KOMBI, 1991 r., 2000 ccm, benz., inst. gaz., czarny met., c. zamek, wspom. kierownicy, skórzana tap., ABS, klimat., alufelgi, hak, podgrz. fotele - 3 900 zł. Środa Śląska, tel. 0697/53-73-33 GI97PM7PC

VW PASSAT KOMBI, 1991 r., 1800 ccm, benz., inst. gaz. - 3 000 zł Ząbkowice Śląskie, tel. 0695/33-49-77 GI9744RP7

VW PASSAT, 1991/92 r., 181 tys. km, 1800 ccm, niebieski met., wspom. kierownicy, el. reg. reflektory, welurowa tap., halogeny, c. zamek, nowe opony, RO, zderzaki i lust. w kol. nadwozia, I właśc., serwisowany, stan bdb, bez wypadku, sprow. z Niemiec - 3.200 zł + opłaty. Chojnów, powiat legnicki, tel. 0607/36-35-00 GI97P4FNX

VW PASSAT SEDAN, 1992 r., 212 tys. km, 1900 ccm, TDI, bordowy, el. szyberdach, c. zamek, hak, I właśc., bez wypadku, właśc. niepalący, stan bdb, wspom. kierownicy - 4.300 zł + opłaty. Opole, tel. 077/469-13-51, 0886/52-92-75 GI97AYWYP

VW PASSAT B3 KOMBI, 1992 r., 1600 ccm, benz., inst gaz., biały, szyberdach, c. zamek - 4.000 zł. Wałbrzych, tel 074/666-10-74, 0516/99-83-39 GI97RAMJF

VW PASSAT KOMBI, 1992 r., 1900 ccm, TDCi, hak wspom. kierownicy, stan bdb - 4 800 zł. Zgorzelec, tel 0692/83-14-71 GI97HX9LR

VW PASSAT KOMBI, 1992 r., 280 tys. km, 1900 ccm, turbo D, biały, c. zamek, el. szyberdach, hak - 3.500 zł + opłaty Zgorzelec, tel. 0602/81-23-32 GI97LE747

VW PASSAT GT KOMBI, 1992/93 r., 260 tys. km, 2000 ccm, benz., inst. gaz., czarny met., hak, el. szyby, el. szyberdach, szerokie listwy, nowe opony i rozrząd, garażowany, bez korozji - 4.200 zł lub zamienię na inny. Bolesławiec, tel 0696/22-04-53 GI97MRYXF

VW PASSAT SEDAN, 1993 r., 1800 ccm, benz., inst. gaz., granatowy - 28.000 zł. Boguszów-Gorce, powiat wałbrzyski, tel. 0886/74-60-14 GI97R7JXF

VW PASSAT SEDAN, 1993 r., 1800 ccm, benz., granatowy, zarejestr., stan db - 1 400 zł lub zamienię na droższy Bolesławiec, tel. 0602/23-29-81 GG94P7C3C

VW PASSAT B3, 1993 r., 1800 ccm, benz., grafitowy met., karta pojazdu, I właśc. w kraju, el. szyby, el. lusterka, szyberdach, wspom. kierownicy, ABS, klimat., podłokietnik, 4 zagłówki, relingi dach., roleta, 4 nowe opony zimowe, kołpaki, stan bdb - 3.300 zł lub zamienię. Kamienica, powiat nyski, tel. 0782/62-35-08, 0723/30-58-59 GI97LHCCJ

VW PASSAT KOMBI, 1993 r., 1800 ccm, benz., inst gaz., wiśniowy, wspom. kierownicy, zadbany, przegląd i OC do czerwca 2010 r. - 3.500 zł. Odolanów, powiat ostrowski, tel. 0694/97-49-80 GI97PPC79

VW PASSAT, 1993 r., 190 tys km, 1800 ccm, benz., biały, automatic, do małych poprawek blachar.-lakiern. - 1.500 zł Wrocław, tel. 0693/50-78-66 GI97JXLX7

VW PASSAT SEDAN, 1993 r., 1800 ccm, benz, inst gaz., czarny, stan bdb - 3 000 zł Ząbkowice Śląskie, tel. 0725/79-89-13 GG9P4YXT

VW PASSAT VR6 KOMBI, 1993/94 r., 2800 ccm, benz., inst. gaz., czarny met., zarejestr., ubezpieczony, klimatronic, airbagi, welurowa tap., alufelgi, pełne wyposaż. model przejściowy - 2.990 zł lub zamienię. Jelenia Góra, tel 0604/35-22-07, 0605/14-58-94 GG94F73NL

VW PASSAT B4 KOMBI, 1994 r., 1800 ccm, benz., inst gaz., srebrny, c. zamek, ABS, airbag, blokada skrzyni bieg., immob., ciemne szyby - 8.500 zł Jaksonów, powiat wrocławski, tel. 0607/44-00-63 GI97FHW3P

VW PASSAT CL KOMBI, 1994 r., 154 tys. km, 1800 ccm, benz., inst. gaz, czerwony, ABS, szyberdach, el. lusterka alarm, 2 airbagi, c zamek, RO, letnie opony - 5.400 zł. Lubawka, powiat kamiennogórski, tel. 0606/36-34-57 GI97P9EMW

VW PASSAT B4 SEDAN, 1994 r., 300 tys. km, 1900 ccm, TD, błękitny met., ważne OC i przegląd, zadbany. po wymianie rozrządu, nowe amortyzatory, łożyska i poduszki w zawieszeniu, stan techn. bdb - 6 900 zł. Nysa, tel 0792/96-47-52, 0504/46-27-08 GI97LPHTC

VW PASSAT SEDAN, 1994 r., 190 tys. km, 1900 ccm, TDI, granatowy met., ABS, wspom. kierownicy, c. zamek, 2 airbagi, RO, halogeny, hak, el. szyby, el lusterka, klimat., zadbany, stan bdb - 8.000 zł. Nysa, tel. 077/433-15-39 GI97MHYPJ

VW PASSAT KOMBI, 1994 r., 240 tys. km, 1900 ccm, turbo D, czerwony, model przejściowy, alarm, c zamek, inne dodatki - 7.500 zł. Oława, tel. 0794/76-57-23 GI97RTT9W

VW PASSAT B3, 1994 r., 2000 ccm, benz., zielony met., ważne OC i przegląd, el. lusterka, wspom. kierownicy, 2 airbagi, klimat., RO, 5-bieg., relingi dach., zadbany, I właśc. - 2.900 zł. Wrocław, tel. 0889/47-85-41 GI97L4RWL

VW PASSAT KOMBI, 1994 r., 183 tys. km, 2800 ccm, benz 175 KM, czarny met., automatic, el. szyby, el. lusterka, szyberdach, klimat., podgrz fotele, skórzana tap., relingi dach., hak, roleta bag. - 5.500 zł + opłaty. Zgorzelec, tel 0602/81-23-32 GG9NNRHF

VW PASSAT B4 Kombi, 1994/95 r., 227 tys. km, 1900 ccm, turbo D, biały, ABS, 2 airbagi, c. zamek + pilot, alarm, RM, przegląd do 10.2010 r., relingi dach., roleta, zadbany, wymieniony rozrząd lub zamienię - 7.900 zł. Lubin, tel. 0607/57-21-62, 0604/11-30-87 GI97PXFTM

VW PASSAT B4 SEDAN, 1994/95 r., 240 tys km, 1900 ccm, turbo D, zielony, 2 airbagi, wspom. kierownicy, c. zamek, el szyberdach, nowy rozrząd - 7.900 zł. Paczków, powiat nyski, tel. 0693/17-17-84, 0607/72-47-12 GG9RHXFN

FOTO **VW PASSAT** SEDAN, 1994/95 r., 212 tys km, 2000 ccm, benzyna, czerwony, wspomaganie kier., ABS, centralny zamek, alarm, 2 airbagi, zderzaki w kolorze nadwozia, regulowana kierownica i fotel kierowcy, jasne wnętrze, oryg. RO, el. reg. reflektory, halogeny, bezwypadkowy, sprowadzony, zarejestrowany, nowe amortyzatory, zadbany - 6.900 zł lub zamienię na tańszy. Paczków, powiat nyski, tel. 0519/13-35-50 II97PFPNP

VW PASSAT KOMBI, 1994/95 r., 250 tys. km, 2000 ccm, benz., inst. gaz., granatowy, 2 airbagi, wspom. kierownicy, el. szyby, zarejestr., ABS, el. lusterka, butla gazu w miejscu koła zapasow., relingi dach. - 4.900 zł lub zamienię na mniejszy. Wrocław, tel. 0603/13-50-86 GI97N7C77

VW PASSAT KOMBI, 1995 r., 164 tys. km, 1600 ccm, wiśniowy, model przejściowy, ABS, c zamek, wspom. kierownicy, szyberdach, airbag, w kraju od roku, roleta bag., relingi dach, zadbany, przegląd do 11.2010 r., stan bdb - 6.500 zł lub zamienię. Kłodzko, tel. 074/868-45-51, 0603/74-62-58 GI97R3H4Y

VW PASSAT KOMBI, 1995 r., 177 tys. km, 1900 ccm, turbo D, model przejściowy, ABS, c. zamek, wspom kierownicy, roleta, zderzaki i lust. w kol. nadwozia, RO, el. szyberdach, 2 airbagi, hak, oszczędny, zadbany, zużycie paliwa 5 l/100 km, relingi, zarejestr., stan bdb - 8 400 zł. Kłodzko, tel. 074/868-45-51, 0603/74-62-58 GG94LL94E

VW PASSAT KOMBI, 1995 r. 200 tys km, 1600 ccm, benz., wiśniowy, c. zamek + pilot, el. szyby i lust., wspom i reg. kierownicy, klimat., RO, relingi dach., roleta bag, reg. fotele, alufelgi - 6.500 zł. Miejska Górka, powiat rawicki, tel 0692/20-20-57 GI94C4KJC

VW PASSAT, 1995 r., 208 tys. km, 2800 ccm, benz., inst gaz., srebrny met., V6, alufelgi, wspom. kierownicy, klimat., c. zamek, zarejestr., ubezpieczony - 6.900 zł. Nysa, tel. 0506/23-65-73, 0505/33-78-48 GI97PPCYF

VW PASSAT KOMBI, 1995 r., 198 tys. km, 1900 ccm, TDI, granatowy, klimat., c. zamek, el. otw. szyby, ABS, roleta bag., OC ważne do 10.2010 r, przegląd do 2010 r. - 7.700 zł. Opole, tel. 0506/06-34-24 GI97KN9AH

VW PASSAT KOMBI, 1995 r., 213 tys km, 1900 ccm, TDI 90 KM, granatowy, el. otw. szyby, el. reg. lusterka, zarejestr. w kraju, opłacony, szyberdach, stan db, bez korozji - 7.300 zł. Sędzimirów, powiat złotoryjski, tel. 0501/80-36-22 GI97PFMT7

VW PASSAT B3 KOMBI SKŁADAK, 1995 r., 1600 ccm, TDI - 4.200 zł. Ząbkowice Śląskie, tel. 0725/79-89-13 GI97CLMWW

VW PASSAT B3 KOMBI SKŁADAK, 1995 r., 1600 ccm, TDI - 4.100 zł. Ząbkowice Śląskie, tel. 0695/33-49-77 GI97CLMWK

VW PASSAT B4 KOMBI, 1995 r., 1900 ccm, TDI, szary met., zarejestr., w kraju od 5 lat, oryg. lakier i przebieg, bez wypadku, 2 airbagi, ABS, wspom. kierownicy, el szyberdach, RO, po wymianie paska rozrządu, 2 kpl opon, relingi dach., c. zamek, odpinany hak, stan bdb - 10.300 zł Złotoryja, tel. 0785/18-91-33 GI97NTTEW

VW PASSAT B4 KOMBI, 1995 r., 1800 ccm, granatowy met., zarejestr., karta pojazdu, wspom. kierownicy, c. zamek, szyberdach, ABS, RO, hak, airbag, welurowa tap., relingi dach., roleta, podłokietnik, alufelgi 15", zadbany, zderzaki w kolorze nadwozia, stan bdb - 5.450 zł lub zamienię. Złoty Stok, powiat ząbkowicki, tel. 0723/48-63-57 GI97LWCXF

VW PASSAT B4 KOMBI, 1995/96 r., 207 tys. km, 1900 ccm, TDI, granatowy, 2 airbagi, c. zamek, ABS, wspom. kierownicy, halogeny, dziel. tylna kanapa, zarejestr., stan bdb, w kraju od miesiąca - 9 500 zł. Mirsk, powiat lwówecki, tel. 0697/13-30-54, 0663/37-43-64 GI97LCTMY

VW PASSAT KOMBI, 1996 r., 180 tys. km, 1900 ccm, TDI, ABS, c. zamek, el. szyby, klimat., zarejestr., roleta bag., wspom. kierownicy - 10.800 zł. Brzeg, tel. 0602/87-61-27 GI97A7XHJ

FOTO VW PASSAT KOMBI, 1996 r., 168 tys. km, 1900 ccm, TDI, niebieski metalik, świeżo sprowadzony, zarejestrowany, klimatyzacja, ABS, 2 poduszki pow., el. szyby, el. lusterka, podgrz. fotele, wspomaganie kierownicy, centralny zamek, skórzana tapicerka, alufelgi, relingi, roleta, białe zegary, stan idealny - 10.900 zł. Kłodzko, tel. 0669/57-50-09 www.mars.autogielda.pl KI2797609

VW PASSAT B4 SEDAN, 1996 r., 1900 ccm, turbo D, czarny met., stan idealny, I właśc. w kraju, sprowadzony, przygotowany do rejestr. - 6.900 zł. Świebodzice, powiat świdnicki, tel. 0605/62-03-24 GI97FEYAY

VW PASSAT KOMBI, 1996 r., 2000 ccm, benz., inst. gaz., zielony (butelkowy) met., 4 el. szyby, 2 airbagi, c. zamek, el. szyberdach, RO, welurowa tap., stan bdb, po wymianie filtrow, ważne OC i przegląd - 8 200 zł lub zam. na tańszy. Wilków Wielki, powiat dzierżoniowski, tel. 0503/19-75-36 GI97PLWEX

VW PASSAT KOMBI, 1996 r., 1600 ccm, turbo D, czerwony, c. zamek, ABS, el. szyberdach, ważne OC i przegląd, wspom. kierownicy, opony zimowe, stan bdb - 3.200 zł. Złotoryja, tel. 0502/74-00-63, 076/878-47-79 GI97PFLRP

VW PASSAT B4 KOMBI, 1996 r., 2000 ccm, 115 KM, I właśc., bez wypadku, zarejestr., b. zadbany, wspom. kierownicy, ABS, 2 airbagi, immob., c. zamek, welurowa tap., alufelgi 16", nowe opony, garażowany, atrakc. wygląd, stan bdb - 6.200 zł lub zamienię. Złoty Stok, powiat ząbkowicki, tel. 0728/22-99-71 GI97N33YF

VW PASSAT KOMBI, 1996/97 r., 180 tys. km, 1900 ccm, TDI 110 KM, czarny met., I właśc. w kraju, klimat., c. zamek z funkcją domykania szyb, wspom. kierownicy, roleta, relingi dach., RO z CD, alarm, hak, 2 airbagi, oszczędny, el. szyby, el. lusterka, zarejestr., przegląd do 07.2010 r., zużycie paliwa 5 l/100 km, ABS - 11.700 zł lub zamienię. Kłodzko, tel. 074/868-45-51, 0603/74-62-58 GI97JXH73

VW PASSAT B5 SEDAN, 1996/97 r., 215 tys. km, 1600 ccm, benz., inst. gaz., ciemnozielony met., ważne OC do 10.2010 r. i przegląd do 11.2010 r., sekwencyjna inst. gazowa, alarm, c. zamek, 4 el. szyby otw. pilotem, immob., blokada skrzyni bieg., klimatronic, radio + 4 głośniki, el. reg. i podgrz. lusterka, nie wymaga wkładu finans., w kraju od 4 lat - 14 500 zł. Wrocław, tel. 0692/74-48-76 GI97LWEH4

VW PASSAT KOMBI, 1997 r., 210 tys. km, 1900 ccm, TDI, czarny met., 110 KM, c. zamek, 4 el. szyby, el. lusterka, wspomaganie, ABS, roleta, klimatronic, relingi dach., zadbany, zarejestr. w kraju - 14.500 zł. Bolesławice, powiat bolesławiecki, tel. 0509/30-95-42 GI97PXHPT

FOTO VW PASSAT SEDAN, 1997 r., 160 tys. km, 1800 ccm, 20V, turbo, zielony metalik, 5-drzw., bez wypadku, kpl. dokumentacja, serwisowany, sprowadzony, ABS, alarm, c. zamek, el. otw. szyby, el. reg. lusterka, ESP, immobilizer, klimatyzacja, komputer pokł., pod. pow., reg. kierownica, RO, tap. welurowa, wspom. kier. - 12.500 zł + opłaty. Jawor, tel. 0661/74-68-88, 0661/93-68-88 autojawor@vp.pl KI3795849

VW PASSAT KOMBI, 1997 r., 1900 ccm, diesel, 90 KM, zielony, el. szyby, klimat., podgrz. fotele, el. lusterka, sprow. - 12 000 zł + opłaty. Kamienna Góra, tel. 0604/08-39-43 GI97NTX34

VW PASSAT B5 KOMBI, 1997 r., 238 tys. km, 1900 ccm, TDI, bordowy met., ABS, wspom. kierownicy, reg. kierownica, c. zamek, el. szyby, el. lusterka, relingi dach., roleta bag., klimat., zarejestr. w kraju, I właśc., ks. serwisowa, nowe opony zimowe - 17.500 zł. Kamienna Góra, tel. 0793/34-01-70 GI97JMJKL

VW PASSAT KOMBI, 1997 r., 240 tys. km, 1900 ccm, TDI, zielony, c. zamek, airbag, wspom. kierownicy, ABS, relingi dach., roleta, klimatronic, RO, alufelgi, zarejestr. - 13.900 zł. Leszno, tel. 065/529-24-65 GI97NL9LL

VW PASSAT B3 KOMBI SKŁADAK, 1997 r., stan bdb, alufelgi, nowe opony - 3.300 zł. Maniów, powiat wrocławski, tel. 0695/44-83-13 GI97NMCN7

VW PASSAT KOMBI, 1997 r., 1600 ccm, wtrysk, 105 KM, czerwony, I właśc., po wymianie oleju, filtrów, płynów, tarcz i klocków hamulcowych, c. zamek, wspom. kierownicy, ABS, alarm, immob., el. szyby, 4 airbagi, RO z CD, el. szyberdach, reg. fotel, reflektory, reg. mocowanie pasów - 14.900 zł. Opole, tel. 077/441-15-55, 0600/01-23-90 GG9444PTT

VW PASSAT KOMBI, 1997 r., 1900 ccm, TDI, srebrny met., el. szyby, 4 airbagi, relingi dach. - 12 000 zł. Osła, powiat bolesławiecki, tel. 0667/37-28-83 GI97PFJLA

VW PASSAT B5 SEDAN, 1997 r., 1500 ccm, TDI, 110 KM, granatowy, klimat., 4 airbagi - 12.000 zł + opłaty. Osła, powiat bolesławiecki, tel. 0667/37-28-83 GI97PPCW9

VW PASSAT SEDAN, 1997 r., 220 tys. km, 1900 ccm, TDI 110 KM, jasnoniebieski, 4 airbagi, ABS, wspom. kierownicy, alarm, klimatronic, el. lusterka, el. szyby, welurowa tap., komputer, sprow., stan bdb - 13.800 zł + opłaty. Prochowice, powiat legnicki, tel. 0694/57-11-57 GI97PXHEN

VW PASSAT KOMBI, 1997 r., 187 tys. km, 1800 ccm, turbo E, błękitny met., alufelgi, ks. serwisowa, sprow. ze Szwajcarii, zarejestr. - 14.600 zł. Świdnica, tel. 0605/29-34-36 GI97K3RKF

VW PASSAT B5 KOMBI, 1997 r., 208 tys. km, 1800 ccm, TDI, granatowy, 110 KM, szara welurowa tap., klimatronic, 4 airbagi, el. szyby, el. lusterka, hak, po wymianie oleju i filtrów, w kraju od 07.2009 r., stan bdb - 16.900 zł. Wiązów, powiat strzeliński, tel. 0692/05-77-50 GI97RTMFR

VW PASSAT B5 SEDAN, 1997 r., 211 tys. km, 1900 ccm, TDI, 110 KM, zielony met., c. zamek, wspom. kierownicy, ABS, pełne wyposaż. elektr., klimat., RO, garażowany, stan bdb, alufelgi + koła zimowe - 15.500 zł. Wrocław, tel. 0601/91-52-63 GI97LXELJ

FOTO VW PASSAT sedan, 1997 r., 1800 ccm, benzyna 125 KM, niebieski metalik, 4-drzw., garaż., kier niepalący, kpl. dokument., I właściciel, sprow., zarejestr., ABS, c. zamek, el. otw. szyby, el. reg. lusterka, immobilizer, 2 pod pow., reg. kierownica, szyberdach, wspom. kier., światła przeciwmgielne, halogeny, stan bdb, zadbany - 12.900 zł możliwość rat. Ząbkowice Śląskie, tel. 0506/18-32-52, 0506/18-32-53, 0608/08-91-43 www.kalmar.autogielda.pl jerzymajerczyk@vp.pl KI2692809

VW PASSAT sedan, 1997 r., 210 tys. km, 1900 ccm, TDI, bordowy metalik, 5-drzw., sprowadzony, zarejestr., ABS, alarm, c. zamek, el. otw. szyby, el. reg lusterka, ESP, immobilizer, komputer pokł., 4 pod. pow., RO, tap. welurowa, tempomat, wspom. kier., udokumentowany przebieg - 17.400 zł. Ząbkowice Śląskie, tel. 0602/63-11-73, 074/815-40-17 www.combi.autogielda.pl auto.komis.combi@neostrada.pl KI1987869

VW PASSAT B5, 1997/98 r., 1900 ccm, TDI, 110 KM, perłowoczarny, 2 airbagi, wspom. kierownicy, c. zamek, ABS, alufelgi, klimatronic - 15.500 zł. Czajków, powiat ostrzeszowski, tel. 0781/28-89-65 GI97RTM9L

FOTO VW PASSAT SEDAN, 1997/98 r., 228 tys. km, 1900 ccm, TDI, 110 KM, srebrny met., 4-drzw., bez wypadku, kpl. dokumentacja, I właściciel, serwisowany, zarejestr., ABS, c. zamek, el. otw. szyby (4), el. reg. lusterka, immobilizer, klimatyzacja KLIMATRONIC, komputer pokł., 2 pod pow., reg. kierownica, RO, tap. welurowa, wspom. kier. - 16.500 zł do negocjacji. Gostyń, tel. 0500/02-38-60, 0667/91-48-84 jandyzert5@wp.pl II97PTKMW

VW PASSAT B5, 1997/98 r., 1900 ccm, TDI, klimat., ABS, wspom. kierownicy, c. zamek, el. szyby, 4 airbagi, tylna szyba podgrzewana, RO Sony z CD, przegląd i OC do 03.2010 r., zadbany, garażowany, właśc. niepalący, stan bdb, nowy rozrząd i świece - 16.500 zł lub zamienię na Audi A4. Szczytna, powiat kłodzki, tel. 0602/76-70-81 GI944FW7A

VW PASSAT B5 SEDAN, 1997/98 r., 200 tys. km, 1900 ccm, TDI, zielony (butelkowy), serwisowany, c. zamek, wspom. kierownicy, alarm, ABS, klimat., podgrz. fotele, 4 airbagi, el. lusterka, el. szyby, hak, RO, klimat., alufelgi, ks. serwisowa, stan bdb - 13.900 zł + opłaty. Zgorzelec, tel. 0518/21-09-00 GI97HT44K

VW PASSAT SEDAN, 1997/98 r., 1600 ccm, benz., niebieski - 8.800 zł + opłaty. Zgorzelec, tel. 0608/16-88-49 GI97P44N3

VW PASSAT KOMBI, 1998 r., 205 tys. km, 1900 ccm, TDI, 5-drzw., alarm, alufelgi, c. zamek, el. lusterka, el szyby, immob., 4 airbagi, wspom. i reg. kierownicy, RO, ABS, ASR, hak, komputer, welurowa tap., klimatronic, kpl. kół zim., udokum. przebieg - 15.900 zł. Bolesławiec, tel. 0698/77-82-07 GI97PLY7N

VW PASSAT, 1998 r., 1900 ccm, TDI, 110 KM, czerwony, zarejestr. - 19.000 zł. Bolesławiec, tel. 0603/07-88-72 GI94YEEXA

VW PASSAT KOMBI, 1998 r., 1900 ccm, TDI, zielony met., I właśc. w kraju - 15.000 zł. Brzeg, tel. 077/415-20-33 GI97RTPEJ

VW PASSAT SEDAN, 1998 r., 150 tys. km, 1600 ccm, 100 KM, benz., srebrny met., klimatronic, ABS, el. szyby, welurowa tap., c. zamek, w kraju od roku, zarejestr., stan idealny - 15.900 zł. Gryfów Śląski, powiat lwówecki, tel. 075/781-12-09, 0600/43-68-45 GI97N7HWY

VW PASSAT KOMBI, 1998 r., 194 tys. km, 1800 ccm, benz., zielony met., klimatronic, ABS, 4 el. szyby, el. lusterka, 4 airbagi, RO, c. zamek, serwisowany, bez wypadku, sprow. z Niemiec, stan bdb - 12.900 zł. Kamienna Góra, tel. 0798/68-79-19 GI97LWM74

VW PASSAT KOMBI, 1998 r., 1900 ccm, TDI, 110 KM, czarny metalik, wspom. kierownicy, el. szyby, el. lusterka, c. zamek, alarm, el. szyberdach, RO, relingi dach., welurowa tap., stan bdb - 12.900 zł. Kłodzko, tel. 0725/45-66-41 GI97NLP9K

VW PASSAT KOMBI, 1998 r., 198 tys. km, 1900 ccm, TDI 110 KM, srebrny, „HIGHLINE", klimatronic, ABS, 4 airbagi, skórzana tap. czarna, relingi dach., podłokietnik, stan idealny, 100 % bez wypadku, serwisowany, kpl. kluczy, pełne wyposaż. elektr., halogeny, szyberdach, RO, opłacony - 17.500 zł. Legnica, tel. 0694/73-53-85, 076/722-03-85 GI97NLHM9

VW PASSAT B5 KOMBI, 1998 r., 190 tys. km, 1800 ccm, benz., srebrny met., klimatronic, 4 airbagi, 4 el. szyby, el. lusterka, manualna skrzynia bieg., wspom. kierownicy, c. zamek, welurowa tap., ABS, ESP, komputer, relingi dach., roleta, zderzaki i lust. w kol. nadwozia, I właśc., ks. serwisowa, stan idealny - 10 800 zł. Legnica, tel. 0697/37-16-79 GI97NEYKX

VW PASSAT KOMBI, 1998 r., 1900 ccm, TDI, zielony, c. zamek, airbag, wspom. kierownicy, welurowa tap., el. szyby i lust., klimat., relingi dach., roleta, zarejestr. - 18.500 zł. Leszno, tel. 065/528-70-00 GI97FTXRF

FOTO VW PASSAT KOMBI, 1998 r., 198 tys. km, 1900 ccm, TDI, zielony metalik, klimatronic, 4 airbagi, el. szyby i lusterka, centr zamek, alarm, ABS, wspomaganie, reg. kierownicy, relingi, roleta, RO, welurowa tapicerka, po wymianie rozrządu, zarejestrowany, bezwypadkowy, ważny przegląd i OC, zadbany, stan b. dobry - 15.900 zł. Niedźwiednik, powiat ząbkowicki, tel. 0783/59-10-61 mmartyn@tlen.pl KI2079969

VW PASSAT SEDAN, 1998 r., 230 tys. km, 1900 ccm, TDI, 110 KM, srebrny met., zarejestr., 2 kpl. kół (letn. i zim.), klimatronic, 4 airbagi, c. zamek + pilot, el. szyby, hak - 16.800 zł. Nysa, tel. 0664/96-09-06, 0694/95-75-01 GI97NMEKK

VW PASSAT SEDAN, 1998 r., 1900 ccm, TDI, morski met., welurowa tap., 4 airbagi, el. lusterka, el. szyby - 19.300 zł. Oleśnica, tel. 0603/86-67-71 GI94KJHNJ

VW PASSAT KOMBI, 1998 r., 1600 ccm, benz., biały, I właśc. w kraju, c. zamek, wspom. i reg. kierownicy, ABS, immob., el. otw. szyby, el. reg. lusterka, 4 airbagi, klimatronic, RO, dziel. tylne fotele, relingi dach., reg. fotele, reflektory i wys. mocowania pasów - 13.800 zł. Opole, tel. 077/441-15-55, 0600/01-23-90 GI97MEPLK

VW PASSAT EDITION KOMBI, 1998 r., 194 tys. km, 1900 ccm, TDI, granatowy met., ABS, klimatronic, 4 airbagi, el. 4 szyby, komputer, el. lusterka, skórzana tap. alcantara, podgrz. fotele, 2 podłokietniki, hak, RO z CD, alufelgi, opony zimowe, skórzana trójramienna kier., alarm, immob., c. zamek, bez wypadku, sprowadzony, stan bdb - 14.700 zł + opłaty. Prochowice, powiat legnicki, tel: 0694/92-83-60 GI97P4A93

VW PASSAT KOMBI, 1998 r., 168 tys. km, 1600 ccm, benz., ciemnozielony, ks. serwisowa, zarejestr., ważne OC, w kraju od 1.5 roku, właśc. niepalący, ABS, wspom. kierownicy, c. zamek, el. szyby, el. lusterka, szyberdach, 4 airbagi, alufelgi - 12.800 zł. Rawicz, tel. 0608/04-57-65 GI97KFE4C

VW PASSAT KOMBI, 1998 r., 1800 ccm, turbo E, zielony met., klimatronic, 4 airbagi, el. szyby, el. lusterka, ABS, wspom. kierownicy, c. zamek, RO, podgrz. fotele, ks. serwisowa, stan bdb, sprowadzony - 13.500 zł + opłaty. Sobótka, powiat wrocławski, tel. 0511/97-04-41 GI97LWHWT

VW PASSAT B5 SEDAN, 1998 r., 123 tys. km, 1800 ccm, benz., ks. serwisowa, klimatronic, 4 airbagi, welurowa tap., el szyby, el. lusterka, c. zamek - 12.800 zł + opłaty. Szprotawa, powiat żagański, tel. 0608/55-47-49 GG9P4YPM

VW PASSAT B5 KOMBI, 1998 r., 189 tys. km, 1900 ccm, TDI, 90 KM, biały, klimatronic, el. szyby, hak, przygotowany do rejestr. - 12.000 zł. Świebodzice, powiat świdnicki, tel. 0794/55-89-10 GI97ECHLP

VW PASSAT KOMBI, 1998 r., 190 tys. km, 1600 ccm, srebrny, 4 airbagi, c. zamek, el. szyby, el lusterka, ABS, klimat., szyberdach, alufelgi, ks. serwisowa, sprowadzony z Niemiec - 12.900 zł. Wałbrzych, tel. 0516/19-64-66, 0505/76-69-19 GI94T7YHA

VW PASSAT B5 KOMBI, 1998 r., 1900 ccm, TDI, 110 KM, niebieski, ABS, RO, wspom. kierownicy, pełne wyposaż. elektr., c. zamek, bez wypadku, stan bdb - 15.100 zł. Wykroty, powiat bolesławiecki, tel. 075/736-03-49, 0888/67-99-69 GI97RER9F

VW PASSAT B5 KOMBI, 1998 r., 1900 ccm, TDI, srebrny met., wspom. kierownicy, c. zamek + pilot, 2 podłokietniki, el. 4 szyby, el. lusterka, el. szyberdach, 4 airbagi, ABS, RO z CD, podgrz. fotele, I właśc., stan bdb - 16.300 zł. Ząbkowice Śląskie, tel. 0726/69-62-37 GI97K977E

FOTO VW PASSAT KOMBI, 1998 r., 260 tys. km, 1900 ccm, TDI, biały, alarm, c. zamek, 4 poduszki pow., el. szyby i lusterka, klimatyzacja, ABS, tempomat, serwisowany, bez wypadku, sprowadzony, stan b. dobry, zarejestrowany od 11.2008 r. - 16 900 zł. Ząbkowice Śląskie, tel. 074/815-40-17, 0602/63-11-73 www.combi.autogielda.pl auto.komis.combi@neostrada.pl KI0710389

VW PASSAT B5 KOMBI, 1998 r., 1900 ccm, TDI, srebrny met., c. zamek, wspom. kierownicy, ABS, klimat., el. szyby, el. lusterka, relingi dach., 4 airbagi, RO, telefon, roleta, stan bdb - 13.800 zł + opłaty. Zgorzelec, tel. 0518/21-09-00 GI977ATRH

VW PASSAT KOMBI, 1998 r., 150 tys. km, 1900 ccm, TDI, granatowy, tempomat, nawigacja - 4.000 EUR. Zgorzelec, tel. 0602/85-91-99 GI97HTEAJ

VW PASSAT B5 KOMBI, 1998 r., 1600 ccm, 101 KM, czerwony, zarejestr., karta pojazdu, b. zadbany, bez wypadku, wspom. kierownicy, 4 airbagi, klimat., el. lusterka i szyby, c. zamek + pilot, RM + CD, welurowa tap., roleta bag., relingi dach., nowe opony, stan bdb - 12.300 zł lub zamienię. Złoty Stok, powiat ząbkowicki, tel. 0600/94-24-15 GI97N33EY

VW PASSAT KOMBI, 1998 r., 1900 ccm, TDI, klimat., wszystkie elektr. dodatki, roleta bag., relingi dach., automatic, stan bdb, I właśc. - 11.300 zł + opłaty (1.000 zł). Żary, tel. 0502/07-37-55 GI97R7FNP

VW PASSAT KOMBI, 1998/99 r., 156 tys. km, 1900 ccm, TDI, 110 KM, czarny metalik, nowo sprowadzony do kraju, klimatyzacja, ABS, 4 airbagi, wspomaganie kierownicy, centralny zamek, autoalarm, el. szyby, el. lusterka, radio, relingi, roleta, alufelgi, stan bdb - 15.200 zł. Kłodzko, tel. 0669/57-50-09 www.mars.autogielda.pl KI2910539

VW PASSAT KOMBI, 1998/99 r, 180 tys. km, 1900 ccm, TDI 110 KM, srebrny met., zarejestr., bez wypadku, 4 airbagi, klimatronic, 4 el. szyby, el. lusterka, ABS, ESP, c. zamek, wspom. kierownicy, welurowa tap., relingi dach., roleta, hak, stan idealny - 19.200 zł. Nysa, tel. 077/420-50-81, 0513/09-70-51 GI97MHRYH

VW PASSAT B5, 1998/99 r., 1900 ccm, TDI, atramentowy, sprow., bez wypadku, klimatronic, el. szyberdach, 4 el. szyby, el. lusterka, 4 airbagi, ABS, RO, c. zamek, immob., stan bdb - 17.400 zł. Żmigród, powiat trzebnicki, tel. 0602/32-18-56 GI97L4T9L

VW PASSAT SEDAN, 1999 r., 180 tys. km, 2500 ccm, TDI, ciemno zielony, alarm, c. zamek, el. reg lusterka, el szyby, reg. kierownica, wspom. kierownicy, komputer, klimatronic, Tiptronic, ABS, ASR, podgrz. fotele, tempomat, bez wypadku, 4 airbagi, alufelgi - 22.000 zł. Bolesławice, powiat bolesławiecki, tel. 0691/70-02-92 GI97RTP7P

VW PASSAT B5 KOMBI, 1999 r., 273 tys. km, 1900 ccm, TDI, zielony met., 2 airbagi, klimat., el. szyby, reg. kierownica, el. lusterka, immob., właśc. niepalący, wspom. kierownicy, zadbany - 17.000 zł. Brzeg, tel. 0602/19-52-67 GI97RTRXL

VW PASSAT SEDAN, 1999 r., 1600 ccm, benz., czarny met., klimat., el. szyby, c. zamek, wspom. kierownicy, ABS - 13 800 zł + opłaty. Gubin, powiat krośnieński, tel. 0502/30-21-83, 0509/26-99-40 GI97F777N

VW PASSAT B5 KOMBI, 1999 r., 197 tys. km, 1900 ccm, TDI, 116 KM, zielony (butelkowy), wspom. kierownicy, c. zamek + pilot, ABS, ASR, 4 airbagi, 4 el. szyby, el. lusterka, klimatronic, komputer, tempomat, podgrz. fotele, immob., welurowa tap., roleta bag., relingi dach., bez wypadku, zadbany, sprow. z Niemiec, ks. serwisowa, stan bdb - 16.400 zł + opłaty. Jawor, tel. 0604/32-58-10 GI97NMEPA

FOTO VW PASSAT SEDAN, 1999 r., 168 tys. km, 1800 ccm, turbo, granatowy metalik, 4-drzw., bez wypadku, serwisowany, sprowadzony, ABS, alarm, alum. felgi, c. zamek, el. otw. szyby, el. reg. lusterka, immobilizer, klimatyzacja, komputer pokł., pod pow., tap. skórzana, wspom. kier., całkowicie opłacony, koszt rejestracji 240 zł - 16 900 zł. Jawor, tel. 0661/74-68-88, 0661/93-68-88 autojawor@vp.pl KI2590269

VW PASSAT B5 KOMBI, 1999 r., 1900 ccm, TDI, ciemnozielony met., wspom. kierownicy, ABS, c. zamek, el. szyby, szyberdach i lusterka, 2 airbagi, immob., hak, relingi dach., roleta, zarejestr., ubezpieczony w kraju, zadbany, właśc. niepalący, zadbane wnętrze - 16.200 zł lub zamienię, do negocjacji. Kłodzko, tel. 0609/45-10-70 GI94RHT99

VW PASSAT B5 SEDAN, 1999 r., 1900 ccm, TDI, 110 KM, srebrny met., klimatronic, 4 el. szyby, el. lusterka, c. zamek, alarm, 4 airbagi, ABS, ESP, podłokietniki, RO, ekonomiczny, zadbany, welurowa tap., stan bdb - 16.300 zł lub zamienię. Kłodzko, tel. 0697/45-99-84, 074/868-45-51 GI97K99AC

VW PASSAT KOMBI, 1999 r., 223 tys. km, 1900 ccm, diesel, 110 KM, pełne wyposaż. elektr., klimatronic, zadbany, ważne OC i przegląd - 17.700 zł. Legnica, tel. 0511/59-99-09 GI97NY4ET

VW PASSAT, 1999 r., 190 tys. km, 1800 ccm, turbo E, granatowy, I właśc., serwisowany - 13.500 zł + opłaty. Luban, tel. 0511/51-25-13 GI97NTTLL

VW PASSAT B5 SEDAN, 1999 r., 232 tys. km, 1900 ccm, TDI, srebrny, w kraju od pół roku, klimatronic, el. szyby, el. lusterka, el. szyberdach, 4 airbagi, el. reg. i podgrz. lusterka, pełne wyposaż., ciemne szyby, kpl. dokumentacja, stan bdb, automat skrzynia bieg. - 17.990 zł. Lubań, tel. 0792/17-49-48, 0602/82-88-29 GI97LPEHE

FOTO VW PASSAT KOMBI, 1999 r., 225 tys. km, 2500 ccm, TDI, srebrny, zarejestr., ABS, aut. skrzynia bieg., c. zamek, el. otw. szyby (4), el. reg. lusterka, ESP, immobilizer, klimatronic, komputer pokł., 4 pod. pow., RO, wspom. kier. - 16.900 zł. Lubomierz, tel. 075/783-39-42, 0504/11-76-57 www.mini-max.autogielda.pl mini-max@wp.pl KI3476839

VW PASSAT KOMBI, 1999 r., 238 tys. km, 1900 ccm, TDI 110 KM, srebrny, I właściciel, serwisowany, sprowadzony, zarejestr., ABS, c. zamek, el. otw. szyby, el. reg. lusterka, immobilizer, klimatyzacja, 4 pod. pow., RO, szyberdach, wspom. kier. - 18.900 zł. Lubomierz, tel. 075/783-39-42, 0504/11-76-57 www.mini-max.autogielda.pl mini-max@wp.pl KI3131039

VW PASSAT B5 KOMBI, 1999 r., 1900 ccm, TDI, kolor kości słoniowej, klimat., skórzana tap., c. zamek, zarejestr. - 14.000 zł. Nysa, tel. 0791/48-30-82 GI97CNLXK

VW PASSAT B5 KOMBI, 1999 r., 1900 ccm, TDI, zielony, klimat., el. szyby, el. lusterka, wspom. kierownicy, c. zamek, kpl. kluczyków - 12.900 zł. Nysa, tel. 0605/74-12-52 GI97R7JF7

VW PASSAT B5 KOMBI, 1999 r., 183 tys. km, 1900 ccm, TDI, zielony met., klimat., el. szyby, el lusterka, wspom. kierownicy, c. zamek, bez wypadku - 12.900 zł. Nysa, tel. 0661/19-15-54 GI97REWKW

VW PASSAT KOMBI, 1999 r., 201 tys. km, 1900 ccm, TDI, biały, 4 airbagi, ABS, kubełk. fotele, klimatronic, RO z CD, el. szyby - 14.500 zł + opłaty. Oleśnica, tel. 0781/78-24-79 GI97P497N

VW PASSAT KOMBI, 1999 r., 210 tys. km, 1900 ccm, diesel, biały, klimatronic, ABS, el. lusterka, el. szyby, alarm, c zamek, podgrz. fotele, 4 airbagi, ESP, immob., klimat., RO z CD, wspom. kierownicy - 15.900 zł. Oleśnica, tel. 0603/86-67-71 GI97JTHPC

VW PASSAT, 1999 r., 1900 ccm, TDI, automatic, po wymianie rozrządu, nowe zawieszenie przednie, klimat., garażowany, stan bdb - 18.500 zł lub zam. na samochód, w cenie do 3.000 zł, z inst. gazową. Opole, tel. 077/464-13-46 GI97NTWNE

VW PASSAT SEDAN, 1999 r, 1900 ccm, TDI 110 KM, jasnoniebieski, klimatronic, ABS, skórzana tap., 4 airbagi, podgrz. fotele, 4 el. szyby, alufelgi, Webasto, opony zimowe, reg. kierownica, 2 x klucze na pilota, 2 x podłokietnik - 16.200 zł. Prochowice, powiat legnicki, tel. 0796/65-18-09 GI97PXHH3

VW PASSAT KOMBI, 1999 r., 220 tys. km, 1900 ccm, TDI, czarny met., ABS, klimatronic, 4 el. szyby, el. reg. lusterka, el. reg. reflektory, c. zamek + pilot, 4 airbagi, alum. felgi, zarejestr. - 17.000 zł. Skrzynki, tel. 062/730-52-68, 0605/41-33-70, 0603/84-23-45 GI97R3J94

VW PASSAT, 1999 r., 1900 ccm, TDI, czerwony, automat. skrzynia bieg., c. zamek, stan bdb - 21.500 zł. Sobótka, powiat wrocławski, tel. 0784/05-08-04 GI97NHWYM

VW PASSAT KOMBI, 1999 r., 185 tys. km, 1900 ccm, TDI, srebrny, el. otw. szyby, el. reg. lusterka, el. reg. reflektory, wspom. kier., c. zamek, klimatyzacja, ABS, airbagi, tap. welurowa, stan bdb, zarejestr. - 16.900 zł. Trzebnica, tel. 0667/66-79-82 GI97RTRL9

VW PASSAT KOMBI, 1999 r., 147 tys. km, 1900 ccm, TDI, morski met., klimatronic, 4 airbagi, 4 el. szyby, el. lusterka, tempomat, ABS, c. zamek, hak, welurowa tap., po wymianie rozrządu, zarejestr., RO z CD, tempomat - 17.900 zł lub zamienię. Wałbrzych, tel. 0792/33-21-88 GG977LK4L

FOTO VW PASSAT, 1999 r., 1900 ccm, TDI, 116 KM, bez wypadku, garażowany, sprowadzony, ABS, el. otw. szyby, el. reg. lusterka, immobilizer, klimatyzacja, komputer pokł., RO z CD, tap. skórzana, stan bdb, tapicerka skórzana + alcantara, klimatronic, podgrzewane fotele - 17.500 zł. Wałbrzych, tel. 074/846-93-55, 0788/19-80-53 II97R7KT9

VW PASSAT KOMBI, 1999 r, 152 tys. km, 1800 ccm, 20V, błękitny met., 4 el. szyby, el. lusterka, el. reg. reflektory, klimatronic, ABS, 4 airbagi, c. zamek, stan bdb, I właśc., zadbany - 16.400 zł. Wałbrzych, tel 0790/87-30-36 GI97R7LLE

FOTO VW PASSAT KOMBI, 1999 r., 195 tys. km, 1900 ccm, diesel, granatowy, ABS, hak, el. szyby i lusterka, klimatyzacja, ASR, centralny zamek, airbag, RO z CD, wspomaganie kier., immobilizer, serwisowany w ASO, sprowadzony, bezwypadkowy, opłacony, przygotowany do rejestracji (koszt 250 zł), transport do 100 km gratis - 18.900 zł. Wojcieszów, powiat złotoryjski, tel. 0605/62-70-21 www.rsbus.autogielda.pl KI2572529

FOTO VW PASSAT, 1999 r., 2500 ccm, diesel, granatowy, 5-drzw., ABS, alarm, alum. felgi, automat. skrzynia bieg., c. zamek, el. otw. szyby, el. reg. lusterka, immobilizer, klimatyzacja, komputer pokł., pod. pow., reg. kierownica, RO, tap. skórzana, wspom. kier., drewn. dodatki, zarejestr. w kraju, stan dobry - 13.900 zł. Wrocław, tel. 0791/15-15-15 www.uniwer-auto.autogielda.pl KI1162299

VW PASSAT B5, 1999 r., 1900 ccm, TDI, 110 KM, granatowy met., 5-drzwiowy, 5-bieg., c. zamek, el. szyby, wspom. kierownicy, 4 airbagi, ABS, RO z CD, 2 kpl. kół (letn. i zim.), garażowany, II właśc. niepalący, ważne OC i przegląd, stan bdb - 18.700 zł. Ząbkowice Śląskie, tel. 0663/50-32-90 GI97PFMLM

FOTO VW PASSAT KOMBI, 1999 r., 219 tys. km, 2500 ccm, TDI 150 KM, szary metalik, 5-drzw., garażowany, kier. niepalący, kpl. dokumentacja, sprowadzony, zarejestr., ABS, alum. felgi, ., c. zamek, el. otw. szyby, el. reg. lusterka, immobilizer, klimatronic, ASR, komputer pokł., 4 pod. pow., reg. kierownica, szyberdach - 18.900 zł możliwość rat. Ząbkowice Śląskie, tel. 0506/18-32-52, 0506/18-32-53, 0608/08-91-43 www.kalmar.autogielda.pl jerzymajerczyk@vp.pl KI2311779

VW PASSAT SEDAN, 1999 r., 170 tys. km, 1900 ccm, TDI, biały - 15.500 zł. Ziębice, powiat ząbkowicki, tel. 0502/74-52-07 GI97H3YKE

VW PASSAT KOMBI, 1999 r., 1900 ccm, TDI 115 KM, srebrny, klimatronic, ABS, 4 el. szyby, welurowa tap., ESP - 17.000 zł. Złotoryja, tel. 0609/58-61-07 GI97MLMNJ

VW PASSAT B5 SPORTLINE KOMBI, 1999/00 r., 1900 ccm, TDI, 115 KM, niebieski metalik, trójkątna kierownica, fotele kubełkowe, zarejestr., ubezpieczony, klimatronic, nowy model - 19.900 zł lub zamienię na inny, może być uszkodzony. Jelenia Góra, tel. 0604/35-22-07, 0605/14-58-94 GG94HKHAT

VW PASSAT KOMBI, 1999/00 r., 1900 ccm, TDI, 116 KM, zielony (butelkowy) met., bez wypadku, serwisowany, w kraju od 1 dnia, klimatronic, ABS, ESP, komputer pokładowy, podgrz. fotele, 4 airbagi, alufelgi, telefon, c. zamek, alarm, wszystkie elektr. dodatki, nowe opony zimowe, stan idealny - 17.800 zł. Jordanów Śląski, powiat wrocławski, tel. 0509/47-52-38 GI97RET79

VW PASSAT SEDAN, 1999/00 r., 191 tys. km, 1900 ccm, TDI, 116 KM, perłowogranatowy met., klimatronic, komputer, skórzana tap. + alcantara, 4 el. szyby i lusterka, alufelgi 16", ABS, ESP, c. zamek, RO + zmieniarka na 6 CD, kpl. kluczy, ks. serwisowa 3-ramienna reg. kier., immob., 4 airbagi, tunel na narty, po wymianie rozrządu, stan idealny - 19.999 zł + opłaty, cena do negocjacji. Sobótka, powiat wrocławski, tel. 0604/69-09-96 II97RAP4N

VW PASSAT SEDAN, 1999/00 r., 191 tys. km, 1900 ccm, TDI, 116 KM, perłowogranatowy met., klimatronic, komputer, skórzana tap. + alcantara, 4 el. szyby i lusterka, alufelgi 16", ABS, ESP, c. zamek, RO + zmieniarka na 6 CD, kpl. kluczy, ks. serwisowa 3-ramienna reg. kier., immob., 4 airbagi, tunel na narty, po wymianie rozrządu, stan idealny - 19.999 zł + opłaty, cena do negocjacji. Sobótka, powiat wrocławski, tel. 0604/69-09-96 II97RAREH

VW PASSAT SEDAN, 1999/00 r., 205 tys. km, 1900 ccm, TDI, 115 KM, zielony, klimat., wszystkie elektr. dodatki, RO, stan bdb - 16.000 zł. Żary, tel. 0602/11-57-62 GI97CANPL

VW PASSAT KOMBI, 2000 r., 173 tys. km, 1900 ccm, TDI, 130 KM, błękitny met., klimatronic, 4 airbagi, ABS, el. szyby, el. lusterka, komputer, c. zamek, wspom. kierownicy, immob., alarm, alufelgi, relingi dach., RO z CD, bez wypadku, oryg. lakier, stan bdb, 6-bieg. - 18.800 zł. Brzeg, tel. 0608/08-21-49, 0694/98-76-41 GI97MLX4L

VW PASSAT KOMBI, 2000 r., 220 tys. km, 1600 ccm, benz., granatowy, 4 airbagi, klimat., ABS, wspom. kierownicy, c. zamek, el szyby, ks. serwisowa, relingi dach., roleta bag., bez wypadku, tydzień w kraju, opłacony, stan idealny - 15.500 zł. Gryfów Śląski, powiat lwówecki, tel. 075/781-12-09, 0600/43-68-45 GG9X7WWF

VW PASSAT B5 KOMBI, 2000 r., 170 tys. km, 1900 ccm, TDI, 115 KM, zielony met., klimatronic, ESP, alufelgi, el. szyby, el. lusterka, przyciemn szyby, sprow. z Niemiec - 16.500 zł. Jelenia Góra, tel. 0693/50-26-25 GI97JEEJK

VW PASSAT SEDAN, 2000 r., 1900 ccm, turbo D, czerwony, 6-bieg., wspom. kierownicy, c. zamek, skórzana tap., ESP, 4 el. szyby, sprowadzony, stan db - 17.900 zł. Międzylesie, powiat kłodzki, tel. 0668/24-52-96 GI97CF4AK

VW PASSAT KOMBI, 2000 r., 235 tys. km, 1900 ccm, TDI, 130 KM, srebrny, stan bdb, Tiptronic, Webasto, el. szyby, alufelgi, relingi, RO z CD, tempomat, alarm, kpl. kluczyków, do opłacenia - 20.199 zł. Polanica-Zdrój, powiat kłodzki, tel. 0887/06-35-31, 0887/10-47-01 GI94PE4AA

VW PASSAT KOMBI, 2000 r., 242 tys. km, 1900 ccm, TDI, 130 KM, srebrny met., stan bdb, Tiptronic, klimat., Webasto, 4 el. szyby, sprowadzony, alufelgi, relingi, alarm, roleta, po liftingu, RO z CD, kpl. kluczyków - 19.200 zł + opłaty. Polanica-Zdrój, powiat kłodzki, tel. 0887/10-47-01, 0887/06-35-31 GI97NM9PH

VW PASSAT, 2000 r., 1900 ccm, TDI, 116 KM, pełne wyposaż., skórzana tap., automatic, zarejestr - 17.900 zł lub zamienię. Strzelin, tel. 0608/46-89-32, 071/392-34-50 GI97NMACA

VW PASSAT B5 KOMBI, 2000 r., 195 tys. km, 1900 ccm, TDI, biały, 4 airbagi, ABS, klimat., c. zamek, roleta bag., sprow. z Niemiec, el. lusterka, el. szyby, zarejestr. - 17.900 zł. Trzebnica, tel. 071/387-13-75, 0606/77-92-47 GG977XKWA

VW PASSAT B5 LIFT, 2000 r., 171 tys. km, 2000 ccm, benz., granatowy met., bez wypadku, klimatronic, ksenony, 2 kpl. kół, 4 airbagi, c. zamek + pilot, 2 kluczyki, el. szyby, el. lusterka, stan idealny - 19.700 zł. Tuliszków, tel. 0660/51-17-41, 0604/61-28-16 L01254499

FOTO VW PASSAT KOMBI, 2000 r., 1900 ccm, TDI, 116 KM, grafitowy metalik, klimatronic, bezwypadkowy, I właściciel, zarejestrowany, kierowca niepalący, sprow., ABS, alarm, c. zamek, el. szyby, el. lusterka, immobilizer, komputer pokł., 4 pod. pow., reg. kierownica, wspom. kier., wskaźnik temp. zewn., stan bdb, obrotomierz - 19.900 zł możliwość rat. Ząbkowice Śląskie, tel. 0506/18-32-52, 0506/18-32-53, 0608/08-91-43 www.kalmar.autogielda.pl jerzymajerczyk@vp.pl KI2794889

FOTO VW PASSAT KOMBI, 2000 r., 183 tys. km, 1800 ccm, 20V, zielony metalik, z salonu, alarm, c. zamek, wspomaganie kier., klimatronic, 4 poduszki pow., el. szyby i lusterka, ABS, RO, komputer, blokada skrzyni biegów, relingi dach., stan b. dobry - 19.900 zł. Ząbkowice Śląskie, tel. 074/815-40-17, 0602/63-11-73 www.combi.autogielda.pl auto.komis.combi@neostrada.pl KI0710419

VW PASSAT HIGHLINE KOMBI, 2001 r., 188 tys. km, 1900 ccm, TDI, 130 KM, srebrny met., 4 airbagi, klimatronic, 6-bieg., el szyby, el. lusterka, RO, skórzana tap., chromowane dodatki, alufelgi, relingi dach., roleta, ABS, ASR, komputer pokładowy, zarejestr., ubezpieczony, zarejestr., kpl dokumentacja, alufelgi, klimatronic - 25.900 zł. Dzierżoniów, tel. 0603/13-06-40 GI97LCWNM

FOTO VW PASSAT KOMBI, 2001 r., 190 tys. km, 1900 ccm, TDI, niebieski, 5-drzw., kierowca niepalący, sprowadzony, zarejestr., ABS, alarm, alum. felgi, c. zamek, el. otw. szyby, el. reg. lusterka, immobilizer, klimatyzacja, pod. pow., reg. kierownica, RO, tap. welurowa, wspom. kier. - 21.500 zł do negocjacji. Głogów, tel. 0501/34-88-87 II97RML3H

VW PASSAT, 2001 r., 184 tys. km, 1900 ccm, TDI, srebrny metalik, 5-drzw., bez wypadku, kpl. dokumentacja, I właściciel W KRAJU, serwisowany, sprowadzony, zarejestr., ABS, alarm, alum. felgi 15", c. zamek, el. otw. szyby, el. reg. lusterka, ESP, immobilizer, klimatyzacja, pod. pow., RO, tap. welurowa, wspom. kier. - 24.600 zł gotowy do rejestracji. Głuchołazy, powiat nyski, tel 077/439-49-85, 0500/08-18-53 kgasiorek@neostrada.pl KI3759359

VW PASSAT SEDAN, 2001 r., 205 tys. km, 1900 ccm, diesel, 100 KM, czerwony, el. szyby, el. lusterka, 5-bieg., b. zadbany, ks. serwisowa, stan bdb - 25.900 zł. Iłowa, powiat żagański, tel. 0787/29-60-78 GI97R7FNX

VW PASSAT SEDAN, 2001 r., 105 tys. km, 1900 ccm, TDI, niebieski met., el. lusterka i szyby, skórzana tap., komputer, podgrz. fotele, ksenony, chromowane dodatki, klimatronic, ks. serwisowa - 27.700 zł. Kłodzko, tel. 0601/49-90-31 GI97R3HNW

VW PASSAT KOMBI, 2001 r., 220 tys. km, 1900 ccm, TDI, 130 KM, srebrny met., c. zamek + pilot, airbag, wspom. kierownicy, ABS, klimatronic, el. szyby i lust., RO, ESP, relingi dach., roleta, zarejestr. - 23.900 zł. Leszno, tel. 065/528-70-00 GI97NL9PM

VW PASSAT B5 KOMBI FL, 2001 r., 143 tys. km, 1900 ccm, TDI 131 KM, srebrny met., po liftingu, 6 airbagów, ABS, ESP, 4 el. szyby, el. lusterka, klimat., alufelgi 17", RO, halogeny, welurowa tap., podłokietnik, c. zamek + pilot, kpl. kluczyków, model 2001, bez wypadku, stan idealny, zadbany, sprowadzony, kpl. dokumentacja - 21.900 zł. Lubin, tel. 0788/71-12-17 GI97NMFFT

VW PASSAT SEDAN HIGHLINE, 2001 r., 213 tys. km, 1800 ccm, turbo E, ciemnozielony met., z salonu w kraju, I właśc. (niepaląca kobieta), serwis. w ASO, ks. serwisowa prowadzona do końca, 2 airbagi, klimatronic, 4 el. szyby - 24.000 zł, do negocjacji. Namysłów, tel. 0602/76-65-98 GI97PMA7E

VW PASSAT B5 KOMBI, 2001 r., 1600 ccm, benz., srebrny, po liftingu, sprowadzony - 21.000 zł + opłaty. Opole, tel. 077/464-33-52, 0503/50-17-42 GI947M37N

FOTO VW PASSAT SEDAN, 2001 r., 220 tys. km, 1900 ccm, TDI 101 KM, granatowy met., 4-drzw., ksenony, garażowany, sprowadzony, zarejestr., ABS, alum. felgi, c. zamek, el. otw. szyby, el. reg. lusterka, immobilizer, klimatyzacja, pod. pow., reg. kierownica, RO, tap. welurowa, wspom. kier., 2 kpl. kluczy, stan bdb - 22.600 zł, raty, zamiana. Otmuchów, powiat nyski, tel. 0506/35-26-72, 0694/38-23-68 www.ta-ma.autogielda.pl KI2726179

VW PASSAT FL COMFORTLINE SEDAN, 2001 r., 160 tys. km, 1800 ccm, benz., perłowoniebieski met., kupiony w salonie, I właśc., bez wypadku, serwisowany, stan idealny, bogata wersja, klimatronic, ABS, ESP, el. szyby, el. lusterka, RO z CD, 4 airbagi, alarm + pilot, 2 kluczyki składane, nowe opony, garażowany, atrakc. wygląd - 23 800 zł, możl. raty lub zamiana. Paczków, powiat nyski, tel. 0724/36-89-94 GI97FPAEW

VW PASSAT, 2001 r., 1900 ccm, TDI, czarny met., alufelgi, pełne wyposaż. elektr., klimatronic, 4 airbagi, I właśc., halogeny, serwisowany, stan idealny - 26.500 zł. Wołczyn, powiat kluczborski, tel. 077/414-52-80, 0663/45-13-97 GI97KW79K

VW PASSAT KOMBI, 2001 r., 170 tys. km, 1900 ccm, TDI, groszkowy met., pełne wyposaż. oprócz skórzanej tap. - 20.000 zł. Zawiść, powiat namysłowski, tel. 0695/79-12-71 GI97NMAHE

FOTO VW PASSAT SEDAN, 2001/02 r., 160 tys. km, 1900 ccm, TDI 130 KM, niebieski metalik, 4-drzw., bez wypadku, kpl. dokumentacja, I właściciel, serwisowany, sprowadzony, zarejestr., ABS, alarm, alum. felgi 15", c. zamek + pilot, 4 el. szyby, el. lusterka, ESP, immobilizer, klimatyzacja, komputer pokł., 6 pod pow., reg. kierownica - 27.900 zł, raty, zamiana. Kamienna Góra, tel. 0606/23-66-76, 0660/27-27-27 www.jeepekcar.autogielda.pl jeepekcar@wp.pl KI1635909

VW PASSAT KOMBI B5 LIFT, 2001/02 r., 185 tys. km, 1900 ccm, TDI 130 KM, srebrny metalik, bez wypadku, kpl. dokumentacja, I właściciel, sprowadzony, zarejestr., ABS, c. zamek, 4 el. szyby, el. lusterka, ESP, komputer pokł., 8 pod. pow., tap. welurowa, wspom. kier., klimatronic, zmieniarka, 6-biegowy, ks. serw., roleta, relingi, stan bdb - 24.500 zł raty, zamiana. Otmuchów, tel. 0506/35-26-72, 0694/38-23-68 www.ta-ma.autogielda.pl KI3659829

VW PASSAT KOMBI, 2001/02 r., 180 tys. km, 1900 ccm, TDI, grafitowy met., klimat., ABS, SRS (4 airbagi), el. lusterka i 4 szyby, komputer, relingi, roleta, immob., sprowadzony, kpl. kluczyków, RM + CD - 19.900 zł lub zamienię. Paczków, powiat nyski, tel. 0692/43-97-81 GI97JA7TH

FOTO VW PASSAT KOMBI, 2001/02 r., 207 tys. km, 1900 ccm, TDI, 131 KM, Tiptronic, ABS, el szyby i lusterka, klimatyzacja, centr. zamek, airbag, RO z CD, wspomaganie kier., immob., komputer, welurowa tap., tempomat, podgrzew. fotele, ESP, EDS, serwisowany, garażowany, opłacony, koszt rej. 250 zł - 23.900 zł, możliwe raty, transport do 100 km gratis. Wojcieszów, tel. 0605/62-70-21 www.rsbus.autogielda.pl KI2930389

VW PASSAT B5 KOMBI, 2001/02 r., 2500 ccm, TDI, grafitowy met., nowy model, nawigacja, RO z CD, skórzana tap., klimatronic, pełne wyposaż. elektr., ksenony, 6-bieg., 4 airbagi, alufelgi, bez wypadku, stan bdb - 21.000 zł + opłaty lub zamienię na tańszy. Wykroty, powiat bolesławiecki, tel. 075/736-03-49, 0888/67-99-69 GI97RERAC

VW PASSAT COMFORTLINE, KOMBI, 2002 r., 230 tys. km, 1900 ccm, TDI, granatowy, tempomat, komputer, Climatronic, podgrz. fotele, pełne wyposaż. elektr., ESP, ABS, 4 airbagi, ubezpieczony, zarejestr. 2 lata w kraju, I właśc. w kraju, stan bdb, kpl. opon - 25.500 zł. Bolesławice, powiat bolesławiecki, tel. 0889/40-66-15 GI97R7MN4

VW PASSAT KOMBI, 2002 r., 174 tys. km, 1900 ccm, TDI 131 KM, srebrny met., stan techn. bdb, bez wypadku, oryg. lakier, ks. serwisowa, klimatronic, podgrz. fotele, ABS, el. lusterka, el. szyby, tempomat, komputer, ESP, halogeny, relingi dach., roleta, hak, RO, c. zamek, zadbany, zarejestr. - 28.400 zł. Bolesławiec, tel. 0603/97-23-22 GI97CFAN7

VW PASSAT, 2002 r., 150 tys. km, 2500 ccm, TDI, 150 KM, Webasto, nawigacja, parktronic, wielofunkcyjna kier., sensor deszczu, stan idealny, zarejestr. w kraju - 35.900 zł. Oleśnica, tel. 0607/52-62-98 GI97RAPTM

VW PASSAT KOMBI, 2002 r., 1900 ccm, TDI, 130 KM, w kraju od kilku dni, zarejestr., stan idealny - 32.000 zł. Oława, tel. 0722/35-05-78 GG9P4YLJ

VW PASSAT B5 KOMBI, 2002 r., 170 tys. km, 2000 ccm, inst. gaz., zielony, ABS, klimat., skórzana tap., 4 airbagi, el. szyby, alufelgi 16", inst. gaz. z sekwencyjnym wtryskiem, stan bdb, zarejestr., po wymianie oleju i rozrządu, zarejestr. - 20.700 zł. Wrocław, tel. 0606/88-17-71 GI97R7NPK

VW PASSAT KOMBI, 2002 r., 159 tys. km, 1900 ccm, TDI, 131 KM, srebrny met., klimatronic, 4 airbagi, ABS, el. szyby, el. lusterka, podgrz. fotele, serwisowany, relingi dach., roleta, komputer, CD, wspom. kierownicy, c. zamek, serwisowany, stan bdb, zadbany - 24.900 zł + opłaty. Wrocław, tel. 0889/07-16-63 GI97PFNPP

FOTO VW PASSAT KOMBI, 2002 r., 164 tys. km, 1900 ccm, TDI 101 KM, srebrny met., ABS, alufelgi 15", c. zamek, el. otw. szyby, el. reg. lusterka, ESP, immobilizer, klimatronic, komputer pokł., 4 pod. pow., reg. kierownica, RO z CD/MP3, tap. welurowa, tempomat, wspom. kier., sensor deszczu, telefon, zarejestr. - 26 800 zł. Ząbkowice Śląskie, tel. 0667/47-34-18 II97RTTLX

VW PASSAT B5 KOMBI, 2002 r., 208 tys. km, 1900 ccm, TDI, 130 KM, srebrny met., karta pojazdu, zarejestr., wspom. kierownicy, 8 airbagów, klimatronic, klimat. schowek, ABS, ESP, 4 el. szyby, el. lusterka, c. zamek + pilot, komputer, alarm, 2 podłokietniki, alufelgi, bez wypadku, garażowany, stan bdb - 25.500 zł lub zamienię. Złoty Stok, powiat ząbkowicki, tel. 0600/94-24-15 GI97CYEEF

VW PASSAT KOMBI, 2002/03 r., 1900 ccm, TDI, srebrny met., 6-bieg., klimatronic, wspom. kierownicy, ABS, ESP, el otw szyby, el. reg. lusterka, kupiony w kraju, II właśc., ASR, RO, welurowa tap. - 26.800 zł. Opole, tel. 077/441-15-55, 0600/01-23-90 GI97NL79F

VW PASSAT B5 FL KOMBI, 2002/03 r., 285 tys. km, 1900 ccm, TDI, perłowogranatowy, ABS, ESP, RO z CD, klimatronic, sprow., serwisowany, zarejestr. w kraju, garażowany, właśc. niepalący, koła letnie i zimowe - 23.500 zł. Węgliniec, powiat zgorzelecki, tel. 0505/78-16-65, 075/721-03-37 GI97RAPJ3

VW PASSAT KOMBI, 2003 r., 171 tys. km, TDI, 130 KM, srebrny met., klimatronic, ABS, ESP, el. szyby, el lusterka, c. zamek, podgrz. fotele, sensor deszczu - 22 900 zł + opłaty. Kamienna Góra, tel. 0663/30-18-40 GI97MHNFY

VW PASSAT KOMBI, 2003 r., 189 tys. km, 1900 ccm, TDI, niebieski met., pełne wyposaż. elektr., skórzana tap., zarejestr. - 27.500 zł. Kępno, tel. 0792/23-87-20 GI97NTRWT

VW PASSAT SEDAN, 2003 r., 146 tys. km, 1900 ccm, TDI, czarny, klimatronic, ABS, el. 4 szyby, el. lusterka, 8 airbagów, c. zamek + pilot, alarm, immob., komputer, ESP, RO z CD, alufelgi, wspom. kierownicy, zarejestr., bez wypadku, stan bdb - 28 300 zł. Kłodzko, tel. 0665/98-21-88 GI97R3FRL

VW PASSAT, 2003 r., 182 tys. km, 1900 ccm, TDI, stalowy met., klimatronic, 8 airbagów, c. zamek, ABS, ESP, tempomat, skórzana tap., podgrz. fotele, oryg. alum. felgi 17, komputer pokładowy, chromowane dodatki, RO z CD - 27.800 zł. Kosorowice, powiat opolski, tel. 0609/41-13-01 GI97NMFRY

VW PASSAT KOMBI, 2003 r, 153 tys. km, 1900 ccm, TDI, 131 KM, grafitowy, 4 el. szyby, el. lusterka, reflektory ksenonowe, tempomat, podgrz. fotele - 29 000 zł. Laski, tel 074/817-79-68, 0605/88-81-51 GI97MYY9K

VW PASSAT KOMBI, 2003 r., 1900 ccm, TDI, granatowy met., c. zamek + pilot, airbag, wspom. kierownicy, alufelgi, el. szyby i lust., ABS, klimatronic, relingi dach., roleta, zarejestr. - 27.900 zł. Leszno, tel. 065/528-70-01 GI97L4PFJ

VW PASSAT KOMBI, 2003 r., 181 tys. km, 1900 ccm, TDI, 131. KM, grafitowy met., klimatronic 2-stref., ABS, ESP, wszystkie elektr. dodatki, 8 airbagów, podgrz. fotele, drewn. dodatki, tempomat, komputer, RO z CD, podłokietnik, spryskiwacze reflektorów, 6-bieg., drewniana kierownica, welurowa tap., zadbany, bez wypadku, sprow. - 29.000 zł + opłaty lub zamienię. Lubań, tel. 075/722-59-98, 0501/70-71-79 GI94MHF3C

VW PASSAT KOMBI COMFORTLINE, 2003 r., 235 tys. km, 1900 ccm, TDI, 130 KM, czarny metalik, ABS, ESP, serwisowany, el. szyby i reg. lusterka, immob., klimat., komputer pokładowy, 4 airbagi, reg. kierownica, RO, tempomat, sensor deszczu, alufelgi, nowe opony, fotele podgrzewane, stan bdb, I właśc., serwisowany - 28.600 zł + opłaty. Mirsk, powiat lwówecki, tel. 0508/61-91-61 GI97NTWHH

VW PASSAT KOMBI, 2003 r., 179 tys. km, 1900 ccm, TDI, 130 KM, srebrny met., pełne wyposaż. elektr., alarm, c. zamek, klimatronic, ABS, ESP, immob., 4 airbagi, RO z CD, wspom. kierownicy - 26.500 zł. Oleśnica, tel. 0603/86-67-71 GI97MJ337

VW PASSAT B5 FL, 2003 r., 159 tys. km, 1900 ccm, TDI, grafitowy met., wspom. kierownicy, ABS, ESP, ks. serwisowa, klimatronic, komputer, tempomat, 4 airbagi, pełne wyposaż. elektr., I rejestracja w 2004 r. - 32.900 zł. Syców, powiat oleśnicki, tel. 062/785-94-95, 0795/53-61-24 GI94FWTW7

VW PASSAT KOMBI, 2003 r., 1900 ccm, TDI, klimatronic, 6 airbagów, wszystkie elektr. dodatki, komputer, halogeny, ABS, RO z CD, welurowa tap., serwisowany - 30 500 zł. Wołczyn, powiat kluczborski, tel. 077/414-52-80, 0663/45-13-97 GI97NM3E7

VW PASSAT, 2003 r., 1900 ccm, TDI, szampanowy, I rejestracja w styczniu 2004 r., kupiony w kraju, bez wypadku - 29.500 zł. Wrocław, tel. 0600/45-76-74 GI97PTFK4

VW PASSAT B5 FL KOMBI, 2003 r., 168 tys. km, 1900 ccm, TDI, 131 KM, srebrny, 6-bieg., klimatronic, tempomat, komputer, alufelgi, skórzana kier., bez wypadku, oryg. przebieg, ks. serwisowa, podłokietnik, zadbany, sprow z Niemiec, stan bdb - 28.900 zł. Zakrzów, powiat kędzierz.-kozielski, tel. 0604/72-70-07 GI97JXL7A

VW PASSAT B5 KOMBI, 2003/04 r., 190 tys. km, 1900 ccm, TDI 130 KM, czarny met., klimatronic, 6-bieg., 8 airbagów, RO z CD, el. 4 szyby, ABS, el. reg. i podgrz. lusterka, c zamek + piloty, alarm, immob., ESP, ASR, 2 podłokietniki, podgrz. fotele, welurowa tap., tempomat, komputer, I właśc., zadbany, stan idealny - 29.900 zł. Strzegom, tel. 0667/43-89-90, 0661/66-04-77 GI97RAMMX

FOTO VW PASSAT HIGHLINE, 2004 r., 159 tys. km, 1900 ccm, TDI, 130 KM, czarny metalik, 4x4, 5-drzw., bez wypadku, garażowany, kierowca niepalący, kpl. dokumentacja, I właściciel, serwisowany, sprowadzony, zarejestr., ABS, alarm, alufelgi 17", c. zamek, el. otw. szyby (4), el reg. lusterka, ESP, immobilizer, klimatronic - 32.500 zł do negocjacji. Kamienna Góra, tel. 0606/23-66-76, 0660/27-27-27 www.jeepekcar.autogielda.pl jeepekcar@wp.pl KI3542069

FOTO VW PASSAT KOMBI, 2004 r., 151 tys. km, 1900 ccm, TDI, grafitowy metalik, ABS, el. szyby, el. lusterka, klimatyzacja, centralny zamek, poduszka powietrzna, radio z CD, wspomaganie kierownicy, immobilizer, komputer, welurowa tapicerka, ESP, I właściciel, serwisowany w ASO, kupiony w polskim salonie, bezwypadkowy, garażowany - 31.900 zł. Kamienna Góra, tel. 0606/23-66-76, 0660/27-27-27 www.jeepekcar.autogielda.pl jeepekcar@wp.pl KI0384409

VW PASSAT KOMBI, 2004 r., 184 tys. km, 1900 ccm, TDI, szary met., karta pojazdu, ABS, ESP, podgrz. fotele, c. zamek, wspom. kierownicy, komputer, 4 airbagi, el. lusterka i 4 szyby, kierownica wielofunkcyjna, alufelgi, 6-bieg., odpinany hak, welurowa tap., roleta bag., relingi dach., RO, alarm, ekonomiczny - 31.900 zł. Kłodzko, tel. 074/868-45-51, 0603/74-62-58 GI97R3H7A

VW PASSAT KOMBI, 2004 r., 175 tys. km, 1900 ccm, TDI, 131 KM, srebrny met., Tiptronic, klimatronic, ABS, ESP, RO, 4 airbagi, el. otw. szyby, el. reg. lusterka, c. zamek + pilot, serwisowany, relingi dach., roleta, siatka bagażnika, ks. serwisowa, udokum. przebieg, sprow. z Niemiec, bez wypadku, zadbany, stan bdb - 29.900 zł. Wrocław, tel. 0601/43-52-18 GI97HNNEP

VW PASSAT B5 FL, 2004 r., 162 tys. km, 1900 ccm, TDI, 131 KM, granatowy, 6-biegowy, klimatronic, tempomat, komputer, pełne wyposaż. elektr., podłokietnik, sensor deszczu, 6 airbagów, ESP, podgrzewane fotele, bez wypadku, udokum. przebieg, ks. serwisowa, zadbane wnętrze, sprow. z Niemiec - 29.900 zł. Zakrzow, tel. 0604/72-70-07 GI97RARKR

VW PASSAT KOMBI, 2004 r., 147 tys. km, 1900 ccm, TDI, 101 KM, błękitny met., alufelgi, el. lusterka, el szyby, wspom., tempomat, wielofunkcyjna kierownica, czujniki cofania, RO z CD, zabezpieczenia antykradzieżowe, stan idealny - 32.900 zł. Dobra, powiat oleśnicki, tel. 0501/27-21-81

VW PASSAT, 2004/05 r., 239 tys km, 2000 ccm, TDI, 136 KM, czarny met., ABS, ESP, el lusterka, el. szyby, klimatronic, tempomat, ksenony, alufelgi, pakiet chrom. dodatków, RO z CD, nawigacja, stan idealny - 35.000 zł. Wrocław, tel. 0696/21-29-55, 0660/78-69-93 GI97NTPL3

VW PASSAT B5 KOMBI, 2004/05 r., 1900 ccm, TDI, czarny met., klimatronic, skórzana tap., c. zamek, alarm + pilot, wspom. kierownicy, ABS, ESP, 6 airbagów, el. szyby, el. lusterka, podgrz. fotele, RO, podłokietnik, relingi dach., roleta, komputer, stan bdb - 26.800 zł + opłaty. Zgorzelec, tel. 0518/21-09-00 GI97NTWPY

VW PASSAT SPORTLINE, 2005 r., 156 tys km, 2000 ccm, TDI, brązowy met., nawigacja, biksenony, klimatronic 2-stref., alufelgi, alarm - 49.900 zł. Jelenia Góra, tel. 0792/90-15-35 GI97AYRF9

VW PASSAT KOMBI, 2005 r., 107 tys. km, 1900 ccm, TDI, granatowy, serwisowany, I właśc., zarejestr., stan idealny - 32.700 zł. Kłodzko, tel. 0508/10-64-08, 074/868-76-96 GI97R7K7W

VW PASSAT KOMBI, 2005 r., 151 tys. km, 1900 ccm, TDI, 130 KM, czarny met., klimatronic, 6-bieg., c. zamek, wspom. kierownicy, el. lusterka i 4 szyby, podgrz. fotele, 6 airbagów, ABS, ASP, odpinany hak, zadbany, kierunkowskazy w lusterkach, serwisowany, zarejestr., stan bdb - 35.900 zł lub zamienię. Kłodzko, tel. 074/868-45-51, 0603/74-62-58 GI97LW7TH

VW PASSAT KOMBI, 2005 r., 170 tys. km, 2000 ccm, TDI, popielaty met., ks. serwisowa, bez wypadku, kierowca niepalący, pełne wyposaż. elektr., skórzana tap., nawigacja, 8 airbagów, ESP, klimatronic, komputer, tempomat, alufelgi 17", stan bdb - 32.600 zł + opłaty. Namysłów, tel 0788/12-25-57 GI97RTNKL

VW PASSAT KOMBI, 2005 r., 170 tys. km, 2000 ccm, TDI, czarny met., ks. serwisowa, bez wypadku, kierowca niepalący, sprow., pełne wyposaż. elektr., skórzana tap., nawigacja, 8 airbagów, ASP, klimatronic, komputer, tempomat, alufelgi 17", do zarejestrowania, stan bdb - 32.600 zł. Namysłów, tel. 0788/12-25-57 GI97RTNLA

VW PASSAT KOMBI, 2005 r., 130 tys. km, 131 ccm, TDI, 131 KM, 8 airbagów, klimatronic, ABS, ASP, skórzana tap., alufelgi, stan idealny, Tiptronic - 26.500 zł + opłaty. Nowa Ruda, powiat kłodzki, tel. 0665/62-06-40 GI97L4R9K

FOTO **VW PASSAT** B6 KOMBI, 2005 r., 156 tys. km, 1900 ccm, TDI, czarny, bez wypadku, garażowany, kpl. dokum., I właśc., sprow., ABS, c. zamek, el. szyby (2), el. reg. lusterka, ESP, immobilizer, klimatronic, komputer pokl., 10 airbagów, reg. kierownica, RO z CD, tempomat, halogeny, sensor deszczu i zmierzchu, stan bdb - 39.900 zł. Oława, tel. 0790/57-82-19 II97PJN3J

FOTO VW PASSAT KOMBI SPORT, 2005 r., 2000 ccm, TDI, 140 KM, szary metalik, duża kolorowa nawigacja, kubełkowe podgrzewane fotele, klimatronic 2-stref., pakiet chrom. dodatków, relingi, 8 airbagów, kontrola trakcji, aluminiowe felgi 16", kierownica wielofunkcyjna, el. szyby, el. lusterka, sensor deszczu - 49.900 zł. Rydzyna, tel. 0511/33-11-66, 0511/33-11-88 www.autowega.autogielda.pl artur10@onet.pl KI1455349

VW PASSAT SEDAN, 2005 r., 2000 ccm, 140 KM, kawowy, klimat., ABS, ESP, 10 airbagów, c. zamek, 6-bieg., 4 el. szyby, nowe opony, atrakc. wygląd, ks. serwisowa - 44.800 zł. Sobótka, powiat wrocławski, tel. 0782/48-13-84 GI97RTNJR

VW PASSAT SEDAN COMFORTLINE, 2005 r., 2000 ccm, TDI, 140 KM, kawowy, 10 airbagów, klimat., ABS, ESP, 2 podłokietniki, nowe opony, sensor deszczu, chromowane dodatki, podgrz. fotele, 6-bieg., tempomat, komputer pokl., RO z CD, el. otw. szyby (4), el. reg. lusterka, klimat. schowek, ks. serwisowa - 44.700 zł. Sobótka, powiat wrocławski, tel. 0603/47-24-40 GI97N7JKR

VW PASSAT B6, 2005/06 r., 184 tys. km, 1900 ccm, TDI 105 KM, beżowy, nowy model, 5-drzw., bez wypadku, kpl. dokumentacja, I właściciel, serwisowany, udokumentowany przebieg, sprow., ABS, c. zamek, el. otw. szyby, el. reg. lusterka, ESP, immobilizer, klimatronic 2-stref., komputer pokl., pod. pow., RO, tempomat - 29.900 zł + opłaty 1 500 zł. Nowogrodziec, powiat bolesławiecki, tel. 0602/85-29-65 II97R3JNM

FOTO VW PASSAT KOMBI, 2006 r., 170 tys. km, 2000 ccm, TDI, 140 KM, złoty metalik, 5-drzw., bez wypadku, kpl. dokumentacja, I właściciel, serwisowany, sprowadzony, ABS, alarm, c. zamek, el. otw. szyby, ESP, klimatyzacja, komputer pokl., 10 pod. pow., tap. welurowa, tempomat, sensor zmierzchu, system antypoślizgowy, stan bdb - 45.900 zł, raty, zamiana. Kamienna Góra, tel. 0606/23-66-76, 0660/27-27-27 www.jeepekcar.autogielda.pl jeepekcar@wp.pl KI0945579

FOTO VW PASSAT KOMBI COMFORTLINE, 2006 r., 166 tys. km, 2000 ccm, TDI, 140 KM, srebrny met., 100% bez wypadku, garażowany, kierowca niepalący, I właściciel, serwisowany, zarejestr., 10 airbagów, ABS, alarm, c. zamek, el. szyby, ESP, immobilizer, klimatronic, komputer pokl., 6-biegowy, stan idealny - 46.900 zł, raty, zamiana na osobowy lub dostawczy. Legnickie Pole k. Legnicy, tel. 0605/28-37-83, 076/858-20-02 romanprokopczak@wp.pl KI3267599

FOTO **VW PASSAT** KOMBI TRENDLINE, 2006 r., 169 tys. km, 2000 ccm, TDI, 140 KM, czarny, 5-drzw., ABS, c. zamek, el. szyby, el. lusterka, ESP, 10 pod. pow., RO z CD, tempomat, klimatronic, podgrzew. fotele, przyciemniane i podgrzew. szyby, jasnoszara tapicerka, komputer pokładowy, czujnik deszczu i zmierzchu, halogeny, skórzana kier. - 42.600 zł. Lubin, tel. 0607/85-49-88 II97RTPFA

FOTO VW PASSAT, 2006 r., 138 tys. km, 2000 ccm, tdi 140 KM, zielony, serwisowany, zarejestr., ABS, c. zamek, el. otw. szyby (4), el. reg. lusterka, ESP, immobilizer, klimatyzacja, komputer pokl., 10 pod. pow., reg. kierownica, RO/CD, tap. welurowa, tempomat, wspom. kier., duża kolorowa nawigacja, DVD, po wymianie rozrządu - 53.500 zł. Lubomierz, tel. 075/783-39-42, 0504/11-76-57 www.mini-max.autogielda.pl mini-max@wp.pl KI3571899

VW PASSAT B6 KOMBI, 2006 r., 130 tys. km, 2000 ccm, TDI, srebrny met., w kraju od kilku dni, zarejestr., 6-bieg., klimatronic 2-stref., 4 el. szyby, ABS, ESP, 10 airbagów, 2 kpl. kół (letn. i zim.), zadbany - 43.800 zł. Nysa, tel. 0664/96-09-06, 0694/95-75-01 GI97R7KTR

VW PASSAT SEDAN TRENDLINE, 2006 r., 118 tys. km, 2000 ccm, TDI, granatowy met., I właśc., halogeny, wspom. kierownicy, el. otw. szyby, el. reg. lusterka, 10 airbagów, klimatronic, ABS, ESP, komputer pokładowy, sensor deszczu i zmierzchu, 6-bieg., tempomat, podgrz. fotele, RO z CD - 53.800 zł. Opole, tel. 077/441-15-55, 0600/01-23-90 GI97NMHXY

FOTO VW PASSAT KOMBI, 2006 r., 129 tys. km, 2000 ccm, TDI 140 KM, srebrny metalik, bez wypadku, garażowany, I właściciel, sprow., zarejestr., ABS, alufelg 17", aut. skrzynia bieg DSG, c. zamek, el. szyby, ESP, klimatronic, 6 pod. pow., RO, wielofunkcyjna kierownica, relingi, roleta, atrakcyjny wygląd, zadbany, stan bdb - 44.600 zł możl. raty lub zamiana. Otmuchów, tel. 0506/35-26-72, 0694/38-23-68 www.ta-ma.autogielda.pl KI3471219

VW PASSAT KOMBI, 2006 r., 137 tys. km, 1900 ccm, TDI, 105 KM, granatowy met., klimat., ABS, ESP, tempomat, el. szyby, el. lusterka, c. zamek, 6 airbagów, kurtyny pow., RO z CD, halogeny, serwisowany - 44.200 zł lub zam. na tańszy. Prudnik, tel. 077/466-96-91, 0602/15-59-64 GI97PXHCF

FOTO VW PASSAT, 2006 r., 2000 ccm, TDI, grafitowy metalik, 140 KM, system nawigacji, 6xCD, el. podgrzewane fotele, 6 biegów, beżowa skórzana tapicerka, 2x parktronic, 2x klimatronic, ESP, pakiet chrom. dodatków, auto hold, set brakes, pełna elektronika, el. lusterka fotochrom., 10x airbag, aluminiowe felgi 16" - 59.900 zł. Rydzyna, tel. 0511/33-11-66, 0511/33-11-88 www.autowega.autogielda.pl artur10@onet.pl KI2896259

FOTO VW PASSAT kombi SPORT, 2006 r., 2000 ccm, TDI, czarny metalik, 140 KM, system nawigacji, nagłośnienie hi-fi Dynaudio 6xCD, el. kubełkowe, podgrzewane fotele z pamięcią ustawień, 6 biegów, beżowa skórzana tapicerka, 2x parktronic, 2x klimatronic, ESP, pakiet chrom. dodatków, auto hold, set brakes, pełna elektronika - 60.900 zł. Rydzyna, tel. 0511/33-11-66, 0511/33-11-88 www.autowega.autogielda.pl artur10@onet.pl KI2700309

FOTO VW PASSAT KOMBI, 2006 r., 2000 ccm, TDI, szary metalik, szyberdach, aluminiowe felgi 16", chromowane dodatki, klimatronic 2-stref., 8 airbagów, sensor deszczu i zmierzchu, el. szyby, el. lusterka, tempomat, radio z CD, kontrola trakcji, komputer, immobilizer, wspomaganie, stan bardzo dobry - 49.900 zł. Rydzyna, tel. 0511/33-11-66, 0511/33-11-88 www.autowega.autogielda.pl artur10@onet.pl KI1121539

VW PASSAT, 2006 r., 102 tys. km, 2000 ccm, TDI 140 KM, szary met., ks. serwisowa, 2 kluczyki, 4 el. szyby, el. reg. lusterka, klimat., alum. felgi, ASR, c. zamek, 10 airbagów, welurowa tap., tempomat, ABS, ESP, klimatronic 2-stref., el. reg. i podgrz. fotele, sensor zmierzchu - 56.500 zł. Skrzynki, tel. 0603/84-23-45, 0605/41-33-70 GI97R3J7T

VW PASSAT B6 SPORTLINE KOMBI, 2006 r., 2000 ccm, TDI 140 KM, perłowoczarny metalik, 10 airbagów, klimatronic 2-strefowy, podgrz. fotele, 4 el. szyby, ABS, ESP, alarm, chromowane dodatki, komputer, tempomat, kubełkowe fotele, 6 biegów, skórzana kier., RO + CD, podłokietniki, halogeny, relingi, sensor deszczu, alufelgi 16", bezwypadkowy - 43.900 zł. Sobótka, powiat wrocławski, tel. 0510/82-38-74 II97PTKNX

FOTO VW PASSAT KOMBI, 2006 r., 188 tys. km, TDI, 140 KM, granatowy, 5-drzw., bez wypadku, kpl. dokumentacja, I właściciel, serwisowany, sprowadzony, ABS, alarm, c. zamek, el. otw. szyby, el. reg. lusterka, ESP, immob., klimatyzacja, komputer pokl., pod. pow., reg. kierownica, RO z CD + nawigacja, tap. welurowa, tempomat - 45.800 zł możliwy kredyt lub zamiana. Strzegom, tel. 0605/22-59-61, 0607/54-64-14 komis.nicola@gmail.com KI3502589

VW PASSAT COMFORTLINE KOMBI, 2006 r., 1900 ccm, TDI, perłowoczarny, klimatronic 2-stref., podgrz. fotele, tempomat, komputer, RO, el. reg. i podgrz. lusterka, el. szyby, sensor deszczu i zmierzchu, fotochromowe lust. wewn., pakiet chrom. dodatków, ABS, ESP, halogeny, serwis. w ASO, kpl. dokumentacja, sprow. z Niemiec - 43.500 zł. Wrocław, tel. 0516/04-38-80 GI97PFN4N

VW PASSAT KOMBI, 2006 r., 2000 ccm, TDI, srebrny met., 6-bieg., klimatronic 2-stref., podgrz. fotele, komputer, tempomat, halogeny, pakiet chrom. dodatków, alufelgi, el. reg. i podgrz. lusterka, el. szyby, fotochromowe lust. wewn., serwis. w ASO, kpl. dokumentacja, sprow. z Niemiec, stan idealny - 41.900 zł. Wrocław, tel. 0516/04-38-80 GI97PFN4W

VW PASSAT KOMBI HIGHLINE, 2006 r., 1900 ccm, TDI, kolor „mocca", klimatronic 2-stref., podgrz. fotele, skórzana tap. alcantara, nawigacja z dużym wyświetlaczem, parktronic, biksenony skrętne, sensor deszczu i zmierzchu, tempomat, alufelgi, hak, wielofunkcyjna kier. skórzana, el. reg. i podgrz. lusterka, serwis. w ASO - 48.700 zł. Wrocław, tel. 0516/04-38-80 GI97LXMA3

VW PASSAT COMFORTLINE KOMBI, 2006 r., 174 tys. km, 1900 ccm, TDI, srebrny met., ABS, ESP, klimat., tempomat, kontrola trakcji, el. szyby, el. lusterka, sensor zmierzchu, serwisowany, sprow. z Niemiec od I właśc., przegląd niemiecki do 2011 r., bez wypadku, nowe opony zimowe, koła letnie - 42.500 zł. Wrocław, tel. 0695/55-77-85 GI97NAMA3

VW PASSAT B6, 2007 r., 96 tys. km, 1900 ccm, TDI, szary met., wspom. kierownicy, pełne wyposaż. elektr., 10 airbagów, garażowany, I właśc. w kraju, alufelgi, ESP, tempomat, stan bdb - 65.000 zł. Tel. 0608/40-58-27 GI977R4JT

FOTO VW PASSAT KOMBI 4MOTION, 2007 r., 111 tys. km, 2000 ccm, TDI, biały, 5-drzw., kierowca niepalący, kpl. dokumentacja, I właściciel po opłatach, serwisowany, sprowadzony, ABS, alarm, c. zamek, el. otw. szyby, el. reg. lusterka, ESP, immobilizer, klimatyzacja, komputer pokl. pod. pow., reg. kierownica, RO z nawigacją - 46.900 zł możl. kredyt lub leasing. Kiełczów, powiat wrocławski, tel. 071/399-16-53, 0792/00-45-12 euroauto@aol.pl KI3606349

VW PASSAT SEDAN, 2007 r., 120 tys. km, 2000 ccm, SSI, benz., czarny met., klimatronic, ABS, wspom. kierownicy, c. zamek, el. szyby - 51.900 zł. Krotoszyn, tel. 062/722-64-68, 0500/65-86-85 GI9739FAY

VW PASSAT KOMBI COMFORTLINE, 2008 r., 31 tys. km, 2000 ccm, TDI Common Rail, szary met., 140 KM, DSG 6-bieg., ks. serwisowa, klimatronic 2-stref., ABS, ESP, PDC, airbag, szyberdach, alum. felgi, tempomat, łopatki w kier. do zmiany biegów, komputer, wspom. kierownicy, c. zamek, sensor deszczu i zmierzchu, el. reg. lusterka, el. szyby, opłac. - 64.400 zł faktura VAT. Siedlików, powiat ostrzeszowski, tel. 0601/79-99-80 GI97HLLXC

FOTO VW PASSAT COMFORTLINE, 2009 r., 2000 ccm, brązowy metalik, 5-drzw., kpl. dokumentacja, sprowadzony, ABS, alum. felgi, c. zamek, el. otw. szyby, el. reg. lusterka, immobilizer, klimatyzacja, komputer pokl., pod. pow., RO z CD, wspom. kier. - 77.900 zł. Wrocław, tel. 0601/56-40-04, 071/725-55-67, 075/730-13-65 www.auto-linie.autogielda.pl KI3307069

FOTO VW PASSAT COMFORTLINE BLUEMOTION, 2009 r., 2000 ccm, brązowy metalik, 4-drzw., kpl. dokumentacja, sprowadzony, ABS, alum. felgi, c. zamek, el. otw. szyby, el. reg. lusterka, immobilizer, klimatyzacja, komputer pokl., RO CD, wspom. kier. - 73.900 zł. Wrocław, tel. 0601/56-40-04, 071/725-55-67, 075/730-13-65 www.auto-linie.autogielda.pl KI3307079

VW POLO COUPE, 1990/91 r., 1300 ccm, benz., biały, 3-drzwiowy, 5-bieg., zarejestr. w kraju, ważne OC i przegląd, welurowa tap., ekonomiczny, tylna szyba z wycieraczką, rozkł. kanapa tylna, zadbane wnętrze, właśc. niepalący, w ciągłej eksploat., stan bdb - 1.500 zł lub zamienię na inny, możliwa dopłata. Wrocław, tel. 0794/72-90-80, 0723/15-77-93 GI97RTN4X

VW POLO COUPE, 1991 r., 1000 ccm, benz., granatowy met., el. otw. szyby, RO z CD, ważne OC i przegląd - 1.600 zł. Opole, tel. 0506/06-34-24 GI97NMF7M

VW POLO, 1991 r., 1300 ccm, benz., biały, I właśc. w kraju od 5 lat, stan idealny, oryg. lakier - 1.900 zł. Wałbrzych, tel. 0793/14-44-28 GI97MHMEP

VW POLO KOMBI, 1991 r., 1300 ccm, benz., inst. gaz., granatowy, 3-drzw., po rem. silnika, nowa inst. gazowa, ważne OC i przegląd, opony zimowe, ekonomiczny, w ciągłej eksploat., po lakierowaniu w 2007 r., RO + głośniki - 1.900 zł. Wrocław, tel. 0784/56-06-72, 0662/63-52-89 GI97PM9LF

VW POLO KOMBI, 1992 r., 1300 ccm, benz., inst. gaz., ważne OC i przegląd, nowy akumulator i opony - 1.450 zł. Jelenia Góra, tel. 0608/11-68-82 GI97RAPJ4

VW POLO KOMBI, 1992 r., 280 tys. km, 1400 ccm, diesel, granatowy, sprawny, zadbany, alufelgi, koła letnie i zimowe, ważne OC i przegląd - 2.950 zł, do negocjacji. Wrocław, tel. 0792/97-05-43 GI97PMC99

VW POLO, 1992 r., 1100 ccm, benz., ważne OC i przegląd - 1.500 zł. Wrocław, tel. 0889/47-85-41 GI97EJ9M3

VW POLO, 1992 r., 1000 ccm, benz., bordowy - 2.200 zł. Ząbkowice Śląskie, tel. 0725/79-89-13 GI97M7LAY

VW POLO COUPE, 1992/93 r., 172 tys. km, 1000 ccm, benz., biały, zarejestr., RO, bez wypadku i korozji, garażowany, zadbane wnętrze, stan techn. bdb, przegląd do 12.2010 r., w ciągłej eksploat. - 2.600 zł. Lwówek Śląski, tel. 0603/18-28-14, 075/782-41-81 GI97N79NP

VW POLO FOX, 1993 r., 1000 ccm, zielony, 5-bieg., na zach. tablicach - 1.300 zł. Chojnów, powiat legnicki, tel. 0692/18-12-97 GI94T7KEJ

VW POLO, 1993 r., 1300 ccm, szyberdach, c. zamek, 4 nowe opony, oznakowany, karta pojazdu, I właśc. w kraju, 4 zagłówki, RO, stan bdb - 2.700 zł lub zamienię. Kamienica, powiat nyski, tel. 0782/62-35-08, 0723/30-58-59 GG94PLYFL

VW POLO, 1993 r., 137 tys. km, 1000 ccm, biały, stan techniczny idealny, oryg. lakier, I właśc., 3-drzwiowy, ważny przegląd do 11.2010 roku, od 3 lat w kraju - 2.500 zł. Wałbrzych, tel. 0886/26-15-38 GI97PFJ9R

VW POLO COUPE GENESIS, 1993/94 r., 1300 ccm, pełny wtrysk, fioletowy met., 5-bieg., zarejestr. - 190 zł lub zam. na inny, uszkodzony lub laptopa, sprzęt RTV, AGD. Jelenia Góra, tel. 0604/35-22-07, 0605/14-58-94 GG9NNPYN

VW POLO, 1994 r., 1000 ccm, czerwony, ważne OC i przegląd, karta pojazdu - 1.950 zł. Góra, tel. 0607/50-87-17 GI97P49R3

VW POLO, 1994 r., 1400 ccm, diesel, biały, I właśc. w kraju, oszczędny, karta pojazdu, zużycie paliwa 4 l/100 km, przegląd do 10.2010 r., stan bdb - 4.400 zł. Kłodzko, tel. 074/868-45-51, 0603/74-62-58 GI97KL4KL

VW POLO COUPE GL, 1994 r., 198 tys. km, 1400 ccm, diesel, biały, 3-drzwiowy, 5-bieg., czysty i zadbany, serwisowany, nowe sprzęgło i rozrząd, stan techn. i wizualny bdb, bez korozji, zarejestr. w kraju, ważne OC i przegląd - 3 650 zł. Oława, tel. 0698/39-90-04, 0663/57-18-89 GI97KN9MP

VW POLO, 1994 r., 1600 ccm, benz., inst. gaz., 5-drzwiowy, c. zamek, el. szyby, el. reg. reflektory, 2 airbagi, ABS, wspom. kierownicy, szyberdach - 3.490 zł. Paczków, powiat nyski, tel. 0607/52-69-07 GI97RTMJN

FOTO **VW POLO** 6N, 1995 r., 191 tys. km, 1043 ccm, benz., biały, sprow. z Niemiec w 1994 r., pierwsza rejestracja w 1995 r., 2 poduszki powietrzne, immobilizer, regulowana kierownica, hak holowniczy i nowe sprzęgło - 2.600 zł. Gryfów Śląski, powiat lwówecki, tel. 0691/73-03-18 damianj65@interia.pl II97RPLRM

VW POLO, 1995 r., 1300 ccm, zielony met., alufelgi, c. zamek, do poprawek lakiern. - 2.300 zł. Jelenia Góra, tel. 0502/72-32-98 GI97CJEPA

VW POLO, 1995 r., 1600 ccm, benz., po tuningu, wspom. kierownicy, ABS, 2 airbagi, c. zamek, przyciemn. szyby, soczewkowe reflektory, sport. ukł. wydechowy i zawieszenie - 5.400 zł. Wrocław, tel. 0698/90-09-00 GI97PTJM3

VW POLO hatchback, 1995/96 r., 210 tys. km, 1300 ccm, benz., zielony met., serwo, RO, c. zamek, przegląd do 02.2010 r., do poprawek blach. i lakiern. - 2.550 zł lub zamienię na inny mały. Jelenia Góra, tel. 0608/84-90-36 GI97H4CPN

FOTO VW POLO, 1995/96 r., 180 tys. km, 1000 ccm, benz., srebrny metalik, wspomaganie i reg. kierownicy, bardzo ekonomiczny, RO z CD, 5-biegowy, 3-drzwiowy, ważne OC i przegląd, bezwypadkowy, bez korozji, zadbany, stan b. dobry - 6.300 zł. Niedźwiednik, powiat ząbkowicki, tel. 0783/69-10-61 mmartyn@tlen.pl KI2605439

VW POLO, 1995/96 r., 133 tys. km, 1300 ccm, benz., grafitowy met., zarejestr., 3-drzwiowy, wspom. kierownicy, szyberdach, RO, alufelgi - 5.600 zł. Oleśnica, tel. 071/793-35-09, 0601/41-23-29 GI97NTYTE

VW POLO hatchback, 1995/96 r., 190 tys. km, 1300 ccm, stalowy met., kupiony w kraju, 5-drz, bez korozji, zadbany, nowe opony i akumulator, blokada skrzyni bieg., reg. kierownica i fotele, szyberdach, obrotomierz, RO, garażowany, ważny przegląd, w ciągłej eksploat., stan bdb - 6.500 zł, możl. wysł. zdjęć na e-mail. Paczków, powiat nyski, tel. 0693/75-81-73, 0606/50-82-16 GI97NM4AE

VW POLO CLASSIC, 1996 r., 1900 ccm, SDI, czerwony, wspom. kierownicy, c. zamek, el. otw. szyby, ABS, 2 airbagi, ks. serwisowa, stan bdb - 5.900 zł + opłaty. Bystrzyca Kłodzka, tel. 0791/07-65-60, 0667/47-45-32 GI97MX34K

VW POLO, 1996 r., 1400 ccm, benz., czerwony, 5-drzwiowy, 2 airbagi, wspom. kierownicy, obrotomierz, el. reg. reflektory, reg. kierownica, kubełk. fotele, po wymianie rozrządu, ważny przegląd, w ciągłej eksploat. - 6.600 zł. Czerna, powiat bolesławiecki, tel. 0723/46-79-73 GI97JE43M

VW POLO, 1996 r., 157 tys. km, 1300 ccm, zielony met., 3-drzw., wspom. kierownicy, RO, zarejestr., opłacony, do poprawek lakiern. - 2.650 zł. Jelenia Góra, tel. 0608/84-90-36 GI94W4LE3

FOTO VW POLO, 1996 r., 190 tys. km, 1000 ccm, biały, 3-drzw., zarejestr., immobilizer, pod. pow., wspom. kier. - 5.900 zł. Lubomierz, tel. 075/783-39-42, 0504/11-76-57 www.mini-max.autogielda.pl mini-max@wp.pl KI2866689

VW POLO CLASSIC, 1996 r., 1600 ccm, benz., zielony met., kpl opon zimowych, alufelgi, el. lusterka, szyberdach, wspom. kierownicy, właśc. niepalący, bez wypadku, garażowany, 2 airbagi, zadbany, I właśc. w kraju, zarejestr. - 9.200 zł. Oława, tel. 071/302-90-24 GI97RTNCR

VW POLO, 1996 r., 160 tys. km, 1400 ccm, wtrysk, 5-drzwiowy, c. zamek, immob., RO, el. rozsuwany dach, 2 kpl. kół, szer. zderzaki, aterm. szyby, zarejestr. - 5.000 zł. Ostrów Wielkopolski, tel. 0792/02-11-41 GG9RTP3W

VW POLO, 1996 r., 178 tys. km, 1000 ccm, 60 KM, niebieski, ABS, wspom. kier., szyberdach, RO, 2 airbagi, alum. felgi, kpl. kół zim., zarejestr., stan bdb, bez wypadku, I właśc. - 7.000 zł. Trzebnica, tel. 0507/84-31-24 GI97JKFRA

VW POLO, 1996/97 r., 160 tys. km, 1000 ccm, benz., biały, 3-drzw., bez wypadku, ABS, aluminiowe felgi, wspomaganie kierownicy, el. szyby, 2 airbagi - 4.400 zł do negocjacji. Mirsk, powiat lwówecki, tel. 0600/05-33-82, 0606/64-09-98 II97R7LAN

VW POLO 6N HATCHBACK, 1997 r., 100 tys. km, 1400 ccm, benz., niebieski met., 2 airbagi, wspom. kierownicy, ABS, 3-drzwiowy, opony zimowe, zadbane wnętrze, kierowca niepalący, po przeglądzie, stan bdb, zarejestr. w kraju - 8.300 zł. Jelenia Góra, tel. 0601/94-08-71 GI97PTEPA

VW POLO, 1997 r., 170 tys. km, 1700 ccm, SDI, żółty, 3-drzw., przyciemn. szyby, stan bdb, bez korozji, alufelgi, zarejestr., ważne OC i przegląd - 8.400 zł. Krosnowice, powiat kłodzki, tel. 0507/80-30-08 GI977CJW3

VW POLO hatchback, 1997 r., 137 tys. km, 1600 ccm, zielony met., wspom. kierownicy, szyberdach, RO, 2 airbagi, 4 zagłówki, zarejestr., 3-drzwiowy, po wymianie oleju, filtrów, rozrządu, tarcz ham., amortyzatorów - 7.300 zł. Lądek-Zdrój, powiat kłodzki, tel. 0785/13-30-43 GI97RTN4A

VW POLO, 1997 r., 1400 ccm, benz., ABS, 2 airbagi, pełne wyposaż. elektr., alufelgi, stan bdb, zarejestr. - 8.500 zł lub zam. na tańszy. Nowa Ruda, powiat kłodzki, tel. 0665/62-06-40 GI97EF99H

VW POLO, 1997 r., 168 tys. km, 1000 ccm, benz., niebieski, 5-bieg., zadbany, bez wypadku, 2 airbagi, wspom. i reg. kierownicy, zarejestr., opłacony, I właśc., RO, kpl. opon letnich - 6 900 zł. Nysa, tel. 0513/09-70-51, 0601/69-64-29 GI97R3KRY

VW POLO, 1997 r., 1000 ccm, benz., niebieski met., 3-drzwiowy, ABS, airbag, wspom. kierownicy, zadbany, sprow., w kraju od miesiąca, zarejestr., ubezpieczony - 7.500 zł lub zam. na większy. Opole, tel. 077/464-33-52, 0503/50-17-42 GI97CF9WP

VW POLO, 1997 r., 183 tys. km, 1900 ccm, diesel, biały, 5-drzwiowy, 2 airbagi, wspom. kierownicy, RO, immob., c. zamek, sprow., przygotowany do rejestr. - 6.200 zł. Ostrów Wielkopolski, tel. 0665/59-25-66 GI97P43YK

VW POLO CLASSIC, 1997 r., 123 tys. km, 1400 ccm, MPI, granatowy, z salonu w kraju, 4-drzwiowy, ważne OC i przegląd do 03.2010 r., wspom. kierownicy, c. zamek, stan bdb - 6.500 zł. Podlesie, powiat dzierżoniowski, tel. 074/837-53-42 GI97JE99W

VW POLO, 1997/98 r., fioletowy, 3-drzwiowy, zarejestr., ważne OC i przegląd, el. szyby, el. lusterka, wspom. kierownicy, c. zamek, RO, 2 airbagi, alufelgi, 2 kpl. kół (letn. i zim.), stan bdb - 6.500 zł. Sulechów, powiat zielonogórski, tel. 0605/21-46-16 GI97LWTPK

VW POLO, 1998 r., 90 tys. km, 1400 ccm, MPI, srebrny met., 5-drzw., 2 airbagi, wspom. kierownicy, c. zamek, el. szyby, el. lusterka, podgrz. fotele, ABS, zadbany, stan bdb - 8.200 zł + opłaty. Chojnów, powiat legnicki, tel. 0513/70-94-71 GI97RTRAE

VW POLO HATCHBACK, 1998 r., 1000 ccm, granatowy met., 5-drzw., bez wypadku, alum. felgi, wspom. kierownicy, c. zamek, 2 airbagi, stan bdb, I właśc., sprow., zarejestr. - 7.900 zł. Kępno, tel. 0609/18-41-42 GI97LTTWM

VW POLO, 1998 r., 1400 ccm, benz., inst. gaz., perłowozielony, 5-drzwiowy, stan bdb - 10.000 zł. Milicz, tel. 0691/28-00-70 GI97RAMKT

VW POLO, 1998 r., 179 tys. km, 1700 ccm, SDI, srebrny met., 2 airbagi, ABS, c. zamek, 4 zagłówki, szer. zderzaki, wspom. kierownicy, sprow., opłacony, stan bdb - 9.700 zł. Mirsk, powiat lwówecki, tel. 0697/13-30-54, 0663/37-43-64 GI97NMHYT

VW POLO, 1998 r., 1000 ccm, benz., niebieski met., ABS, wspom. i reg. kierownicy, alarm, immob., 2 airbagi, RO z CD, obrotomierz, reg. fotel kierowcy, reg. mocowanie pasów, reg. reflektory - 12.900 zł. Opole, tel. 077/441-15-55, 0600/01-23-90 GI97F7A47

VW POLO KOMBI, 1998 r., 200 tys. km, 1900 ccm, TDI, 2 airbagi, el. szyby, el. lusterka, c. zamek - 6.900 zł + opłaty. Prochowice, powiat legnicki, tel. 0667/63-13-03 GI97KMYAJ

VW POLO KOMBI, 1998/99 r., 149 tys. km, 1700 ccm, SDI, ciemnozielony, 2 airbagi, ABS, wspom. kierownicy, c. zamek, el. szyby, el. lusterka, el. reg. reflektory, halogeny, klimat., oryg. RO, stan bdb, I właśc., zadbany - 12.400 zł. Wałbrzych, tel. 0790/87-30-36 GI97R7LL7

VW POLO KOMBI, 1999 r., 166 tys. km, 1898 ccm, TDI, 90 KM, czarny metalik, 5-drzw., bez wypadku, kierowca niepalący, kpl. dokumentacja, I właściciel, serwisowany, sprowadzony, ABS, c. zamek, el. otw. szyby, el. reg. lusterka, immobilizer, klimatyzacja, pod. pow, RO, wspom. kier., od kilku dni w kraju - 8.900 zł do negocjacji. Kłodzko, tel. 0605/56-42-22, 0667/75-00-77 grzecznościowy II97R3KTJ

VW POLO, 1999 r., 1400 ccm, benz., inst. gaz., 2 airbagi, klimatronic, el. szyby, alufelgi, inst. gaz. z sekwencyjnym wtryskiem, wspom. kierownicy, stan idealny, zarejestr. - 12.800 zł. Kudowa-Zdrój, powiat kłodzki, tel. 0665/62-06-40 GI97KWHJ4

VW POLO II, 1999 r., 120 tys. km, 1400 ccm, MPI, czerwony met., kpl. dokumentacja, 5-drzwiowy, ABS, c. zamek, el. otw. szyby, wspom. kierownicy, RO z CD, bez wypadku, sprow., zadbany, zderzaki w kolorze nadwozia - 10.500 zł. Lubin, tel. 0602/69-63-44, 0880/84-53-51 GI97JKKML

FOTO VW POLO KOMBI, 1999 r., 183 tys. km, 1600 ccm, benz., szary, kpl. dokumentacja, sprowadzony, zarejestr., ABS, c. zamek, el. otw. szyby, el. reg. lusterka, immobilizer, 2 pod. pow., RO + CD, szyberdach, wspom. kier. - 8 900 zł. Lubomierz, tel. 075/783-39-42, 0504/11-76-57 www.mini-max.autogielda.pl mini-max@wp.pl KI3099749

VW POLO, 1999 r., 137 tys. km, 1400 ccm, MPI, granatowy met., 5-drzw., 2 airbagi, ABS, el. szyby, c. zamek, 4 zagłówki, szer. zderzaki, sprow., opłacony, stan bdb - 9.700 zł. Mirsk, powiat lwówecki, tel. 0697/13-30-54, 0663/37-43-64 GI97F7CA7

VW POLO, 1999 r., 1400 ccm, benz., 5-drzwiowy, ABS, 2 airbagi, el. szyby, klimat., alufelgi, welurowa tap., stan idealny - 11.000 zł. Nowa Ruda, powiat kłodzki, tel. 0665/62-06-40 GI97EF9A4

VW POLO, 1999 r., 105 tys. km, 1000 ccm, kat., czarny, klimat., 2 airbagi, el. reg. reflektory, el. szyby, wspom. kierownicy, 5-drzwiowy, c. zamek, reg. kierownica, ks. serwisowa, zużycie paliwa 5 l/100 km, w kraju od roku, I właśc. - 11.200 zł lub zam. na większy. Opole, tel. 0604/99-54-10, 0664/05-29-49 GI97MT7EJ

VW POLO, 1999 r., 86 tys. km, 1000 ccm, benz., czerwony, 3-drzwiowy, zadbany, I właśc., z salonu w kraju, el. szyby, c. zamek, RO, eksploatowany przez kobietę, nowe opony i akumulator, po wymianie oleju i filtrów - 12.000 zł. Wrocław, tel. 0603/29-62-46 GI94TNHL3

VW POLO, 1999/00 r., 1400 ccm, TDI, granatowy, 5-drzwiowy, klimat., el. szyby, stan bdb, nowy model - 14.500 zł. Ziębice, powiat ząbkowicki, tel. 0502/74-52-07 GI97NY33K

VW POLO, 2000 r., 1000 ccm, wtrysk, niebieski met., 5-drzw., c. zamek, airbag, wspom. kierownicy, zarejestr. - 12.900 zł. Leszno, tel. 065/528-70-01 GI97NL9KE

VW POLO, 2000 r., 152 tys. km, 1400 ccm, MPI, szary metalik, wspom., 2 airbagi, centr. zamek, el. lust., ABS, el. szyby, alufelgi, gotowy do rejestr., po opłatach celno-skarbowych - 12.400 zł. Ostrów Wielkopolski, tel. 0603/87-71-16 GI97LX39E

FOTO VW POLO HATCHBACK, 2000/01 r., 114 tys. km, 1400 ccm, 16V, szary metalik, I właściciel, od dwóch dni w Polsce (po wszelkich opłatach, koszt rejestracji 245 zł, 100 % bezwypadkowy, serwisowany, ABS, 4 x airbag, RM/CD, el. szyby i lusterka, centr. zamek, faktura VAT - marża - 12.900 zł możliwe raty (bez zaświadczeń o zarobkach) lub zamiana. Legnica, tel. 0790/55-44-20, 0790/55-44-20, 0790/55-44-20 KI3283079

VW POLO, 2000/01 r., 165 tys. km, 1400 ccm, TDI, 75 KM, wspom. kierownicy, ABS, 4 airbagi, el. szyby, c. zamek, RO, el. reg. i podgrz. lusterka, skórzana kier., ks. serwisowa - 14.500 zł. Złoty Stok, powiat ząbkowicki, tel. 0888/59-86-85 GI97NM3Y9

VW POLO, 2001 r., 99 tys. km, 1400 ccm, MPI, srebrny met., serwo, klimatronic, ABS, el. szyby, 2 airbagi, halogeny, alufelgi, 5-drzw., zarejestr., sprow., w kraju od 2 tygodni - 17.400 zł. Gościce, powiat nyski, tel. 0607/37-71-65 GI97PCEPL

VW POLO, 2001 r., 178 tys. km, 1400 ccm, TDI 75 KM, zielony met., 3-drzw., ABS, el. otw. szyby, alum. felgi, pod. pow., RO z CD, wspom. kier., immobilizer - 15.900 zł. Syców, powiat oleśnicki, tel. 062/785-94-95, 0795/53-61-24 GI94XR94E

VW POLO hatchback, 2001/02 r., 149 tys. km, 1400 ccm, TDI, śliwkowy, 5-drzwiowy, wspom. kierownicy, klimat., el. reg. reflektory, el. szyby, RO, I właśc., po wymianie rozrządu i oleju, garażowany, ABS, 4 airbagi, sprow. - 20.700 zł. Bierutów, powiat oleśnicki, tel. 0792/18-85-55 GI97N74WC

FOTO VW POLO, 2002 r., 106 tys. km, 1400 ccm, 16V, benz., niebieski metalik, 5-drzw., kpl. dokumentacja, serwisowany, sprowadzony, ABS, alarm, c. zamek, el. otw. szyby, el. reg. lusterka, ESP, immobilizer, klimatyzacja, pod. pow., reg. kierownica, RO, tap. welurowa, wspom. kier. - 17.900 zł + opłaty. Jawor, tel. 0661/74-68-88, 0661/93-68-88 autojawor@vp.pl KI3675679

FOTO VW POLO HATCHBACK, 2002 r., 65 tys. km, 1400 ccm, benzyna, srebrny metalik, zarejestrowany, ABS, ekonomiczny, 5-drzw., garaż., kierowca niepalący, sprow., c. zamek, immob., 2 airbagi, reg. kierownica, RO, wspom. kier., obrotomierz, przyciemn. szyby, sygn. pozostawionych świateł, el. szyby i lusterka, zadbany, stan bdb - 14.500 zł, możliwość rat. Ząbkowice Śląskie, tel. 0506/18-32-52, 0506/18-32-53, 0608/08-91-43 www.kalmar.autogielda.pl jerzymajerczyk@vp.pl KI3775569

VW POLO, 2002 r., 125 tys. km, 1900 ccm, SDI, niebieski, 3-drzw., garażowany, kupiony w kraju, serwisowany, zarejestr., ABS, alarm, c. zamek, el. otw. szyby, immobilizer, klimatyzacja, pod. pow., reg. kierownica, RO, wspom. kier., zadbany, faktura VAT - 16.900 zł. Ząbkowice Śląskie, tel. 0602/63-11-73, 074/815-40-17 www.combi.autogielda.pl auto.komis.combi@neostrada.pl KI3736409

VW POLO „OKULARNIK", 2003 r., 80 tys. km, 1200 ccm, wtrysk, 16V, czarny met., 5-drzw., I właśc. w kraju, ABS, ASR, airbagi, c. zamek, wspom. kierownicy, klimat., zderzaki i lusterka w kolorze nadwozia, RO, zadbany, garażowany, 4 el. szyby, el. lusterka, zarejestr., stan bdb - 21.900 zł lub zamienię. Kłodzko, tel. 074/868-45-51, 0603/74-62-58 GI97KL4L9

VW POLO, 2003 r., 110 tys. km, 1400 ccm, 16V, granatowy, zarejestr., 2 airbagi, ABS, ESP, el. szyby, c. zamek, alufelgi, ciemne wnętrze, atrakc. wygląd, RM, nawigacja - 17.200 zł. Wrocław, tel. 0606/21-36-69 GI97MLTET

VW POLO, 2005 r., 35 tys. km, 1200 ccm, stalowy met., 4 airbagi, c. zamek, el. 4 szyby, el. lusterka, ABS, klimat., podgrz. fotele, 5-drzwiowy, ks. serwisowa, RO z CD - 24.500 zł. Wałbrzych, tel. 0516/19-64-66 GI97K3TRY

FOTO VW POLO IV LIFT, 2005/06 r., 72 tys. km, 1200 ccm, 12V, benz., szary met., 5-drzw., garażowany, I właściciel, sprowadzony, zarejestr., ABS, alarm, c. zamek, el. otw. szyby, ESP, immobilizer, 4 pod. pow., reg. kierownica, RO, tap. welurowa, wspom. kier., nowy model, stan bdb - 25.600 zł, raty, zamiana. Otmuchów, powiat nyski, tel. 0506/35-26-72, 0694/38-23-68 www.ta-ma.autogielda.pl KI3700069

VW POLO FAMILY HATCHBACK, 2006/07 r., 65 tys. km, 1400 ccm, TDI, srebrny met., stan idealny, el. szyby, el. lusterka, c. zamek, wspom. kierownicy, klimat., 5-drzwiowy, welurowa tap., RO, sprowadzony, kpl. dokumentacja, ks. serwisowa prowadzona do końca - 30.500 zł + opłaty. Łagiewniki, tel. 0603/13-06-40 GI97RTPMM

FOTO **VW POLO** COMFORTLINE, 2007 r., 1400 ccm, TDI, 5-drzw., bez wypadku, garażowany, serwisowany, ABS, alarm, c. zamek, el. otw. szyby, el. reg. lusterka, immobilizer, klimatyzacja, pod. pow., RO z CD, wspom. kier., ABS, el. szyby, el. lusterka, klimatyzacja, centralny zamek, autoalarm, poduszka pow. - 32.500 zł. Legnica, tel. 0886/69-44-57 II97REXJW

VW POLO, 2008 r., 15 tys. km, 1200 ccm, grafitowy, 5-drzw. - 33.500 zł. Świdnica, tel. 0502/07-82-20, 0502/07-82-21 pazdziora7@o2.pl II97P9E3N

VW SCIROCCO, 1991 r., 1800 ccm, benz., inst. gaz., czarny, alufelgi, stan db - 3.100 zł. Doboszowice, powiat ząbkowicki, tel. 0517/80-49-16 GI97PM7YJ

VW SHARAN VAN, 1995 r., 203 tys. km, 2000 ccm, benz., inst. gaz., inst. gaz. z sekwencyjnym wtryskiem, ABS, 2 airbagi, c. zamek, wspom. kierownicy, relingi dach., halogeny, el. szyberdach domykany pilotem, alarm, po wymianie rozrządu, płynów, filtrów i oleju, bez wypadku, stan bdb, karta pojazdu, w kraju od 2 lat - 12.600 zł lub zam. na Forda Mondeo kombi z dopłatą. Jelenia Góra, tel. 0783/03-28-42 GI97HNJTA

VW SHARAN, 1996 r., 240 tys. km, 2000 ccm, benz., inst. gaz., atramentowy, inst. gaz. z sekwencyjnym wtryskiem, po wymianie sprzęgła, rozrządu i wszystkich pasków, hak, el. szyberdach, el. szyby, wspom. kierownicy, ABS, 2 airbagi, nie wymaga wkładu finans., stan techn. bdb, w kraju od 2008 r. - 12.500 zł. Wrocław, tel. 071/310-68-01, 0603/93-55-56 GI97LHH7A

VW SHARAN, 1997 r., 210 tys. km, 2000 ccm, benz., inst. gaz., zielony met., 115 KM, w kraju od 2008 r., el. szyby, el. lusterka, 7-osobowy, klimat., Webasto, ABS, hak, welurowa tap., I właśc. - 15.700 zł. Bystrzyca Kłodzka, tel. 0603/91-45-39 GI974T3MN

VW SHARAN GL VAN, 1997 r., 203 tys. km, 1900 ccm, TDI, 110 KM, zielony, klimatronic, ABS, 2 airbagi, c. zamek, domykanie szyb, wspom. kierownicy, 6 el. szyb, el. lusterka, RO z CD, automatic, komputer pokładowy, tempomat, alufelgi, przyciemn. szyby, Webasto, relingi dach., roleta, halogeny, hak, 7-osobowy, stan bdb, zarej. - 15.500 zł. Kościan, tel. 0726/55-50-87 GI97PFNRA

VW SHARAN, 1997 r., 2800 ccm, benz., inst. gaz., el. szyby, klimatronic, c. zamek, alarm, garażowany, stan bdb - 17.500 zł. Nysa, tel. 077/433-67-38, 0667/22-04-88 GI94A7FAK

VW SHARAN, 1997 r., 2800 ccm, pełne wyposaż., sprow. - 7.000 zł. Oleśnica, tel. 0511/60-11-33 GI97NMEEF

VW SHARAN, 1997 r., 176 tys. km, 2000 ccm, benz., inst. gaz., czarny met., klimat., ABS, 4 airbagi, el. szyby, el. lusterka, szyby uchylane, oryg. RO, w kraju od roku, nowa inst. gazowa - 12.500 zł. Sobótka, powiat wrocławski, tel. 0663/56-58-22, 0509/64-14-30 GI97R7KCM

VW SHARAN, 1997/98 r., 205 tys. km, 1900 ccm, TDI, 110 KM, srebrny met., 2 pod. pow., ABS, wspom. kier., c. zamek, alarm, el. otw. szyby, klimatronic, alum. felgi, relingi dach., welurowa tap., RO, sprow. - 14.300 zł + opłaty. Prochowice, powiat legnicki, tel. 0694/57-11-57 GI97PXHAK

VW SHARAN, 1998 r., 220 tys. km, 1900 ccm, TDI, 110 KM, niebieski met., 2 airbagi, klimatronic, wspom. kierownicy, el. szyby, sprowadzony, opłacony, stan bdb - 13.900 zł. Gryfów Śląski, powiat lwówecki, tel. 075/781-12-09, 0600/43-68-45 GI9747LET

VW SHARAN, 1998 r., 1900 ccm, TDI, 110 KM, srebrny met., c. zamek, airbag, wspom. kierownicy, el. szyby, klimatronic, RO, szyberdach, ABS, 7-osobowy - 15.900 zł. Leszno, tel. 065/529-24-65 GI97NL9LP

VW SHARAN, 1998 r., 180 tys. km, 1900 ccm, TDI, 110 KM, granatowy met., c. zamek, alarm + pilot, wspom. kierownicy, ABS, klimatronic 2-stref., el. szyby, el. lusterka, 4 airbagi, halogeny, bez wypadku, RO z CD, zadbany, sprow., opłacony, stan bdb - 17.800 zł. Lubań, tel. 0501/70-71-79, 075/722-59-98 GI97P9APK

VW SHARAN, 1998 r., 250 tys. km, 1900 ccm, 110 KM, czerwony, klimat., Webasto, el. szyby, el. lusterka, c. zamek, el. fotele, komputer, tempomat, automatic, stan bdb, 7-osobowy, w kraju od 2 lat, do małych poprawek lakiern. - 14.500 zł. Stary Grodków, powiat nyski, tel. 0785/20-72-20 GI97PJMTN

VW SHARAN VAN, 1998 r., 198 tys. km, 1900 ccm, TDI, 110 KM, srebrny, klimatronic, alufelgi, c. zamek, wspom. kierownicy, foteliki dla dzieci, ks. serwisowa, pełne wyposaż. elektr., nowe hamulce i amortyzatory, stan bdb - 16.500 zł. Świdnica, tel. 074/858-50-41, 0604/91-45-87 GI97PXJEN

VW SHARAN, 1998 r., 1900 ccm, TDI, srebrny met., c. zamek, alarm, podgrz. fotele, podgrz. szyba przednia, klimat., automat. skrzynia bieg., alufelgi, zarejestr., 7-osobowy - 11.900 zł. Wałbrzych, tel. 0790/81-83-45 GI97RTLLK

VW SHARAN, 1999 r., 186 tys. km, klimatronic 2-stref., c. zamek, ABS, relingi dach., alufelgi, hak, stan idealny - 16.800 zł. Oława, tel. 071/313-02-41 GI97RTL43

VW SHARAN, 1999 r., 1900 ccm, TDI, 110 KM, 7-osobowy, wspom. kierownicy, c. zamek, RO - 18.500 zł. Osła, powiat bolesławiecki, tel. 075/738-28-38, 0608/21-84-90 GI97PJWNM

VW SHARAN VAN, 1999 r., 260 tys. km, 1900 ccm, TDI, 110 KM, srebrny met., c. zamek, wspom. kierownicy, ABS, klimatronic 2-stref., tempomat, el. szyby, automatic, ks. serwisowa, zarejestr., hak, relingi dach., zarejestr., Webasto, bez wypadku, stan bdb - 16.800 zł. Wrocław, tel. 0504/07-46-70 GI97LXLHM

VW SHARAN, 1999/00 r., 170 tys. km, 1900 ccm, TDI, 110 KM, srebrny met., w kraju od 6 miesięcy, klimat., ABS, c. zamek, wspom. kierownicy, zderzaki i lust. w kol. nadwozia, ABS, hak, bez wypadku, nowy rozrząd, oleje, zarejestr., 2 airbagi, stan bdb - 17.900 zł lub zamienię. Kłodzko, tel. 074/868-45-51, 0603/74-62-58 GI97NTP4H

VW SHARAN, 2000 r., 212 tys. km, 1900 ccm, 110 KM, czerwony, klimatronic, RO, nawigacja, podgrz. fotele, podgrz. szyba przednia, podgrz. lusterka komputer pokładowy, hak - 6.000 EUR. Żory, tel. 0601/41-52-57 GI97RTR3E

FOTO VW SHARAN, 2000/01 r., 187 tys. km, 1900 ccm, TDI, 116 KM, zielony, zarejestr., ABS, c. zamek, el. otw. szyby, el. reg. lusterka, klimatronic, komputer pokl., pod. pow., tempomat, wspom. kier., ksenony, parktronic, radio z CD - 27.900 zł. Lubomierz, powiat lwówecki, tel. 075/783-39-42, 0504/11-76-57 www.mini-max.autogielda.pl mini-max@wp.pl KI3437339

VW SHARAN, 2001 r., 1900 ccm, TDI, bogate wyposaż., zarejestr., ważne OC i przegląd - 28.000 zł lub zam. na VW Transportera T4 Caravelle. Jelenia Góra, tel. 0514/20-09-18 GI97ENY4W

VW SHARAN, 2001 r., 190 tys. km, 1900 ccm, TDI, 115 KM, srebrny met., 7-osobowy, ESP, ABS, klimat., el. szyby, 4 airbagi, immob., c. zamek, alarm + pilot, nawigacja, 2 kpl. kół (letn. i zim.), RO z CD, przyciemn. tylne szyby - 26.500 zł lub zamienię na VW Transportera T5. Niemcza, powiat dzierżoniowski, tel. 0506/62-77-10 GI97NENW9

VW SHARAN, 2001/02 r., 159 tys. km, 1900 ccm, TDI 115 KM, srebrny, ABS, el. 4 szyby, el. lusterka, klimatronic, RO z CD, bez wypadku, 6 foteli, 6-bieg., komputer, tempomat, 4 airbagi - 26.700 zł. Kłodzko, tel. 0601/49-90-31 GI97NLPCX

VW SHARAN VAN, 2002 r., 130 tys. km, 1900 ccm, TDI, czarny met., alarm, klimatronic, pełne wyposaż. elektr., komputer pokładowy, welurowa tap., relingi dach., ESP, ABS, podgrz. fotele, podgrz. szyba przednia, stan idealny, sprowadzony, zarejestr., bez wypadku, 5-drzwiowy - 32.800 zł lub zamienię. Jelenia Góra, tel. 0601/63-05-88 GI97LCXHH

VW SHARAN, 2002 r., 1900 ccm, TDI, 116 KM, grafitowy met., c. zamek, wspom. kierownicy, ABS, nawigacja - 29.500 zł. Lubań, tel. 0511/51-25-13 GI97JECAC

VW SHARAN, 2003 r., 1900 ccm, TDI, 131 KM, srebrny met., klimatronic, el. szyby, el. lusterka, ABS, ESP, 4 airbagi, komputer, wspom. kierownicy, c. zamek, 6-bieg., serwisowany, bez wypadku, stan idealny - 30.900 zł + opłaty. Bierutów, powiat oleśnicki, tel. 0696/77-35-90 GI97NER7K

VW SHARAN, 2003 r., 125 tys. km, 1900 ccm, TDI, 116 KM, klimatronic, tempomat, pełne wyposaż. elektr., zarejestr. - 36.800 zł. Leszno, tel. 0663/26-99-66 GI97HFFA3

FOTO VW SHARAN, 2003/04 r., 81 tys. km, 1900 ccm, TDI 131 KM, srebrny metalik, I rej. w 10.2004 r., sprowadzony, zarejestrowany, bez wypadku, mały przebieg, możliwość sprawdzenia w ASO, czysty i zadbany, garażowany, I właściciel, serwisowany, ABS, alum. felgi, c. zamek, el. otw. szyby, ESP, klimatyzacja, 4 pod. pow. - 38.800 zł, raty, zamiana. Legnickie Pole k. Legnicy, tel. 0605/28-37-83, 076/858-20-02 romanprokopczak@wp.pl KI2568479

VW SHARAN VAN, 2004 r., 190 tys. km, 1900 ccm, TDI 130 KM, srebrny metalik, 5-drzw., bez wypadku, kpl. dokumentacja, I właściciel, serwisowany, sprowadzony, ABS, alarm, alum. felgi 16", c. zamek + pilot, el. otw. szyby (4), el. reg. lusterka, ESP, klimatyzacja automatyczna, komputer pokl., pod. pow., reg. kierownica, RO - 33.900 zł. Głuchołazy, powiat nyski, tel. 077/439-49-85, 0500/08-18-53 kgasiorek@neostrada.pl KI3363039

VW SHARAN, 2004 r., 140 tys. km, 1900 ccm, TDI, 116 KM, grafitowy met., ABS, ESP, klimatronic 2-stref., pełne wyposaż. elektr., 12 airbagów, welurowa tap., podłokietniki, nawigacja, alufelgi, parktronic, 6-bieg., kierownica wielofunkcyjna, RO z CD, stan idealny, zarejestr. - 45.000 zł. Lubań, tel. 0501/70-71-79, 075/722-59-98 GI94KJF7E

VW SHARAN, 2004 r., 103 tys. km, 1900 ccm, TDI 130 KM, srebrny met., 6-bieg., ks. serwisowa, klimatronic 2-stref., ABS, ESP, airbag, alum. felgi, tempomat, komputer, wspom. kierownicy, c. zamek, 4 el. szyby, el. reg. lusterka, stan idealny, opłacony, faktura VAT - 44.200 zł. Siedlików, powiat ostrzeszowski, tel. 0601/79-99-80 GI97RTP34

VW SHARAN, 2006 r., 170 tys. km, 2000 ccm, TDI, 140 KM, srebrny metalik, z salonu, I właśc., serwisowany, kpl. dokumentacja, bez wypadku, klimatronic 2-stref., nawiewy w suficie, 8 airbagów, 2 kurtyny pow., ABS, ESP, c. zamek, el. szyby, el. lusterka, halogeny, przyciemn. szyby, RO z CD, alarm, Mul-T-Lock, garażowany - 56.000 zł lub zamienię. Legnica, tel. 0721/49-81-12 GI97AY9E3

VW SHARAN, 2007 r., 2000 ccm, TDI, klimat., parktronic, alufelgi, chromowane dodatki, bogate wyposaż. - 51.000 zł + koszt rejestracji. Legnica, tel. 0604/72-80-33 GI97RTKMK

VW TIGUAN, 2008 r., 10 tys. km, 2000 ccm, diesel, srebrny metalik, pełne wyposaż. oprócz skórzanej tap. - 95.000 zł, woj. dolnośląskie, tel. 0602/44-86-10

VW TOURAN, 2003 r., 1900 ccm, TDI, srebrny met., el. szyby, ESP, ABS, 6-bieg., 7-osobowy - 34.800 zł. Leszno, tel. 0607/39-20-85 GI97ENWK9

VW TOURAN, 2004 r., 107 tys. km, 2000 ccm, TDI, srebrny met., 10 airbagów, c. zamek, wspom. kierownicy, klimatronic 2-stref., wszystkie elektr. dodatki, tempomat, komputer, welurowa tap., alufelgi, ks. serwisowa, zadbany, sprow., ABS, ESP, bez wypadku, przygotowany do rejestr. - 39.800 zł lub zamienię. Lubań, tel. 0501/70-71-79, 075/722-59-98 GI97LXF37

VW TOURAN, 2004 r., 156 tys. km, 1900 ccm, TDI, perłowoatramentowy, el. otw. szyby, skórzana tap., alum. felgi, 7-osobowy, 10 airbagów, klimat., zarejestr. w kraju - 33.600 zł. Niemodlin, powiat opolski, tel. 0602/69-03-21 GI97PCFNY

VW TOURAN, 2004 r., 2000 ccm, TDI, granatowy met., klimatronic, 8 airbagów, pełne wyposaż. elektr., relingi dach., komputer, halogeny, tempomat, serwisowany, stan idealny, przyciemn. szyby - 35.000 zł. Wołczyn, powiat kluczborski, tel. 077/414-52-80, 0663/45-13-97 GI97N4Y97

VW TOURAN, 2005 r., 140 tys. km, 1900 ccm, TDI, 105 KM, grafitowy met., 7-osobowy, klimatronic, 6 airbagów, alufelgi, 4 el. szyby, el. lusterka, c. zamek, tempomat, ABS, ESP, wspom. kierownicy, sprow. z Niemiec, do lakierowania 2 elementy - 25.000 zł. Kłodzko, tel. 0694/20-29-42 GI97RTMEJ

VW TOURAN, 2005 r., 1900 ccm, TDI, czarny met., c. zamek, bez wypadku, I właśc., ks. serwisowa, serwis w ASO, garażowany, wspom. i reg. kierownicy, ABS, ESP, alarm, el. otw. szyby, el. reg. lusterka, 6-bieg., 10 airbagów, klimat., RO, dziel. tylne fotele, Webasto, komputer pokładowy - 41.800 zł. Opole, tel. 077/441-15-55, 0600/01-23-90 GI97LHEAH

VW TOURAN, 2005 r., 210 tys. km, 1900 ccm, TDI, biały, 7-osobowy, zarejestr., skrzynia bieg. DSG automat., klimatronic, skórzana tap., ABS, el. otw. szyby, el. reg. lusterka, ASR, c. zamek, airbag, RO z CD, wspom. kierownicy, immob., komputer, podgrz. fotele, ESP, w ciągłej eksploat. - 25.900 zł brutto. Topola Osiedle, powiat ostrowski, tel. 0603/53-29-10 GI97RTP3C

VW TOURAN, 2006 r., 1900 ccm, TDI, czarny met., klimatronic, Webasto, Tiptronic, 2 kpl. kół (letn. i zim.), zarejestr. - 39.900 zł. Bierzów, powiat brzeski, tel. 0783/66-60-25 GI97PFNA7

VW TOURAN, 2006 r., 169 tys. km, 2000 ccm, TDI (DPF), do sprowadzenia, klimatronic, nawigacja, ABS, ESP, 4 el. szyby, el. lusterka, tempomat, c. zamek + pilot, airbagi, ks. serwisowa, bez wypadku, zdjęcia prześlę na e-mail - 9.300 EUR. Wrocław, tel. 0501/36-31-37, 071/322-35-82 GI97R7MM3

FOTO VW TOURAN van, 2007 r., 125 tys. km, 2000 ccm, TDI, szary metalik, 140KM, automatyczna skrzynia biegów DSG, system nawigacji, 2x klimatronic, 6x CD, spolerowane aluminiowe felgi, ESP, el. szyby, el. lusteka, czujnik deszczu i zmierzchu, podłokietnik, halogeny, stan idealny, po opłatach, gotowy do rejestracji - 59.900 zł. Rydzyna, tel. 0511/33-11-66, 0511/33-11-88 www.autowega.autogielda.pl artur10@onet.pl KI2977139

FOTO VW TOURAN van, 2007 r., diesel, srebrny metalik, 140 KM, 2x klimatic, kontrola trakcji, chromowane relingi, przyciemniane szyby, aluminiowe felgi, ESP, el. lusterka, el. szyby, immobilizer, 8 pod. pow., centr. zamek, wspomaganie, stan idealny, bezwypadkowy, pierwszy właściciel, po opłatach - 57 900 zł. Rydzyna, tel. 0511/33-11-66, 0511/33-11-88 www.autowega.autogielda.pl artur10@onet.pl KI2402229

FOTO VW TOURAN VAN, 2007 r., 118 tys. km, 1900 ccm, diesel, czarny metalik, 5-drzw., bez wypadku, garażowany, I właściciel, serwisowany, sprowadzony, ABS, alarm, c. zamek, el. otw. szyby, el. reg. lusterka, ESP, immobilizer, klimatyzacja, komputer pokl., pod. pow., reg. kierownica, po opłatach, gotowy do rejestracji, bez wypadku - 50.900 zł. Rydzyna, powiat leszczyński, tel. 0511/33-11-66, 0511/33-11-88 www.autowega.autogielda.pl artur10@onet.pl KI2052629

VW TOURAN, 2007/08 r., 94 tys. km, 1900 ccm, TDI, brązowy metalik, 7-osobowy, klimatronic, alufelgi, c. zamek, ABS, wspom. kierownicy, oryg. RO, 6-bieg. i wiele innych dodatków, I właśc., bardzo czysty i zadbany, kpl. dokumentacja, ks. serwisowa - 49.900 zł. Kępno, tel. 0504/62-59-54 GI97NW3F4

VW TOURAN, 2008 r., 1900 ccm, TDI, czarny met., manualna skrzynia bieg., ABS, el. otw. szyby, el. reg. lusterka, klimat., c. zamek, nawigacja, welurowa tap., ESP, po wszystkich opłatach, możl. odliczenia VAT - 51.900 zł. Skrzynki, tel. 0603/84-23-45, 0605/41-33-70, 062/730-52-68 GI97R3J9C

VW VENTO, 1992 r., 1800 ccm, benz., inst. gaz., biały, welurowa tap., c. zamek, el. lusterka, wspom. kierownicy, ważne OC i przegląd, stan db - 2.200 zł. Legnica, tel. 0507/36-04-20 GI97PXJ7T

VW VENTO, 1992 r., 1800 ccm, benz., perłowobordowy po tuningu, atrakc. wygląd, w kraju od 3 lat, lusterka M3, spoilery, alufelgi, 8 głośników, wspom. kierownicy - 4.500 zł lub zamienię. Nowogród Bobrzański, powiat zielonogórski, tel. 0668/39-60-03 GG9N4ECE

VW VENTO, 1992 r., 200 tys. km, 1900 ccm, turbo D, biały, c. zamek, wspom. kierownicy, szyberdach, hak, 2 kpl. kół - 5.500 zł. Skokowa, powiat trzebnicki, tel. 0604/07-00-94, 071/312-57-33 GI97PFFN4

VW VENTO SEDAN, 1993 r., 1800 ccm, benzyna, inst. gaz., granatowy metalik, c. zamek, wspom. kierownicy, welurowa tap., el. reg. lusterka, klimatronic, el. szyberdach, opony zimowe, ważne OC i przegląd, alarm - 4 500 zł. Kamienna Góra, tel. 0604/13-09-84, 0696/06-55-36 GI97PJW7J

VW VENTO, 1993 r., 1900 ccm, diesel, 2 kpl. opon, el. szyberdach, c. zamek + pilot, przegląd do grudnia 2010 r., OC ważne do maja 2010 r., now tarcze i klocki ham., kubełk. fotele, RO z CD - 5.300 zł. Krościce, powiat opolski, tel. 0663/66-18-80 GI97RTPER

VW VENTO, 1993 r., 208 tys. km, 1800 ccm, benz., 2 airbagi, klimat., ABS, c. zamek, alufelgi, alarm, ważne OC i przegląd - 4.600 zł. Oława, tel. 0781/88-23-20 GI97LWLJ4

VW VENTO, 1993 r., 1900 ccm, turbo D, c. zamek, el. szyby, szyberdach - 4.500 zł lub zam. na Mercedesa 124, diesla. Opole, tel. 077/488-93-24 GI97RTJLR

VW VENTO, 1995 r., 276 tys. km, 1600 ccm, benz., inst. gaz., czerwony, garażowany, el. szyby i dach, c. zamek, serwo, alufelgi, RO - 6.200 zł. Wrocław, tel. 071/348-50-06, 0601/76-37-32 GI94NEX9K

spis treści - patrz strona 45 (rozkładowa). www.autogielda.pl

VW VENTO, 1996 r., 110 tys. km, 1800 ccm, benz., czerwony, 2 airbagi, inst. gaz. na gwarancji, obrotomierz, welurowa tap., wspom. kierownicy, w kraju od 3 mies., zarejestr., zadbany - 7.500 zł. Gryfów Śląski, tel. 075/781-12-09, 0600/43-68-45 GI97R7JT9

VW VENTO GLX, 1996 r., 1800 ccm, benz., inst. gaz., srebrny met., klimat., 2 airbagi, ABS, c. zamek, el. lusterka, el. szyby, RO - 6.900 zł. Wrocław, tel. 0600/47-37-44 GI97M7NYP

FOTO **VW VENTO** SEDAN, 1996 r., 150 tys. km, 1800 ccm, benz., niebieski metalik, 4-drzw., bez wypadku, kierowca niepalący, I właściciel, sprowadzony, ABS, alarm, c. zamek, el. otw. szyby, el. reg. lusterka, immobilizer, klimatyzacja, pod. pow., reg. kierownica, RO, tap. welurowa, wspom. kier., w bardzo dobrym stanie - 7.100 zł. Zgorzelec, tel. 0691/64-54-42 II97P4AF7

ZASTAWA

ZASTAWA 413, 2000 r. - 5.000 zł. Jarocin, tel. 0791/83-87-23 GI97P4CTY

AUTOBUSY CIĘŻAROWE DOSTAWCZE MINIBUSY

!!! KUPIĘ KAŻDE !!!
AUTO DOSTAWCZE I CIĘŻAROWE
z lat 1990-2007,
gotówka od ręki.
tel. 0-501 403 135, 071/311-71-93
OR07161

AUTOBUS AUTOSAN H10-11, 1990 r., turystyczny, miejsc 47+1 - 15.500 zł. Zgorzelec, tel. 0507/08-88-37, 0507/08-88-38 GI97FEYJC

AUTOBUS AUTOSAN H9-21, 1993 r., turystyczny, stary typ nadwozia, 37+1 miejsc - 21.500 zł. Zgorzelec, tel. 0507/08-88-38 GG9P9FNA

FOTO **AUTOBUS FORD TRANSIT**, 2001 r., 1998 ccm, TDDi, biały, ABS, 15 miejsc siedzących, wysokie wygodne fotele, szyberdach - 30.900 zł netto + VAT. Wrocław, tel. 075/730-13-65, 0601/56-40-04 www.auto-linie.autogielda.pl KI0339949

FOTO **AUTOBUS IVECO** 35-12, 1992 r., 2500 ccm, diesel, biały, 4-drzwiowy, 5-biegowy, wspomaganie, 17-miejscowy, zarejestrowany w kraju, stan dobry, aktualny przegląd i OC - 2.500 zł. Wrocław, tel. 0791/15-15-15 www.uniwer-auto.autogielda.pl KI3668489

AUTOBUS MERCEDES SPRINTER 313, 2000 r., 2200 ccm, CDI, biały, zarejestr., przedłużony, podwyższony, 18-osobowy, TC, szyberdach, welurowa tap., przyciemnione szyby, ABS, airbag, ważne OC i przegląd, wspom. kierownicy - 41.700 zł lub zamienię na inny. Bolesławiec, tel. 0602/23-29-81 GG9WLXLA

AUTOBUS MERCEDES SPRINTER 413 MAXI, 2001/02 r., CDI, 19 miejsc + 1, oryginalna zabudowa, klimat., Tiptronic, pneumatycznie otw. drzwi, stan bdb - 79.500 zł. Żary, tel. 0602/11-57-62 GI94JHYPL

AVIA A31 KS, 1988 r., 3320 ccm, niebieski, techn. sprawny, ład. 3500 kg - 4.500 zł. Iwiny, powiat bolesławiecki, tel. 0604/12-90-75 GI97NEXXF

AVIA A31 TL SKRZYNIOWY, 1997 r., 3600 ccm, turbo D, przebieg 500 km po remoncie silnika, nowa turbina, głowica nowego typu, aluburty, dł. skrzynia ład. 5 m, stan opon db, OC do 06.2010 r. - 7 500 zł. Mościszki, powiat kościański, tel. 065/517-71-52, 0694/43-47-04 GI97EYXAY

CITROEN BERLINGO, 1999 r., 1400 ccm, benz., inst. gaz., zielony, inst. gazowa z sekwencyjnym wtryskiem, wspom. kierownicy, c. zamek, 2 airbagi, ABS, zadbany, bez wypadku, ważne OC i przegląd, RO, po wymianie rozrządu, oleju i filtrów, stan bdb - 8.900 zł. Nysa, tel. 0513/09-70-51, 0601/69-64-29 GI97R3KRL

CITROEN BERLINGO MULTISPACE, 2000 r., 120 tys. km, 1800 ccm, benz., niebieski met., c. zamek + pilot, ABS, klimat., el. szyby, 2 airbagi, RO, serwisowany, 5-osobowy, sprowadzony - 7.300 zł. Legnica, tel. 0606/44-67-07 GI97NLL4K

FOTO **CITROEN BERLINGO** MULTISPACE, 2002 r., 55 tys. km, 2000 ccm, HDI, bordowy met., bez wypadku, pełna dokument., serwisowany, sprowadzony, ABS, c. zamek, el. szyby, el. lusterka, klimatyzacja 2-strefowa, oszklony, pod. pow., RO z CD, wspom. kier., c. zamek, drzwi tylne z dwóch stron, dach panoramiczny, w 100% bez wypadku - 22.500 zł. Świebodzice, powiat świdnicki, tel. 0501/54-34-59 II97RMKKE

FOTO **CITROEN BERLINGO** MULTISPACE, 2003/04 r., 148 tys. km, 1900 ccm, diesel, błękitny metalik, 5-osob., oszklony, 2 airbagi, ABS, wspom., el. szyby, podgrz. lusterka, Mul-T-Lock, alarm, c. zamek, roleta, kratka, kupiony w kraju w salonie w 2004 r., faktura sprzedaży VAT, zarejestr., ważny przegląd i OC, nowy rozrząd, oleje i hamulce - 18.900 zł możliwa zamiana. Bolesławiec, tel. 0602/23-29-81 autocel@wp.pl II97PTEFA

CITROEN BERLINGO MULTISPACE, 2004 r., 148 tys. km, 1900 ccm, diesel, 5-osobowy, oszklony, 2 airbagi, ABS, el. szyby, podgrz. lusterka, Mul-T-Lock, alarm, c. zamek, roleta, kratka, oryg. lakier, z salonu, zarejestr., ważny przegląd i OC, nowy rozrząd, paski i rolki, wspom. kierownicy - 18.700 zł Bolesławiec, tel. 0602/23-29-81 GG94JRHEN

CITROEN BERLINGO II, 2004 r., 2000 ccm, HDI, niebieski met., I właśc., kupiony w kraju, serwisowany, garażowany, ABD, c. zamek, 5-osobowy - 23.800 zł. Opole, tel. 077/441-15-55, 0600/01-23-90 GI94FAMRC

FOTO **CITROEN BERLINGO** II BLASZAK, 2004 r., 120 tys. km, 1900 ccm, diesel, biały, zarejestrowany, pod. pow., zadbany, w ciągłej eksploatacji, 2-osobowy, wyposażony w alarm i hak - 13.500 zł do negocjacji. Polkowice, tel. 0608/37-34-68 II97PCJPL

CITROEN BERLINGO, 2004 r., 111 tys. km, 1900 ccm, diesel, czarny, 2-osobowy, wspom. kierownicy, c. zamek, alarm, przyciemn. szyby - 14.400 zł. Wrocław, tel. 0502/15-95-07 GI97NL4JW

FOTO CITROEN BERLINGO, 2004 r., 119 tys. km, HDI, zielony met., bez wypadku pełna dokument., serwisowany, zarejestrowany, ABS, c. zamek, el. szyby, el. lusterka, klimatyzacja, oszklony, pod. pow., RO z CD, wspom. kier., z salonu, homolog. na ciężarowy, 5-osobowy - 20.900 zł Żary, tel. 0605/59-03-89, 068/470-41-51 autoczesci.zary@interia.pl KI3674669

CITROEN BERLINGO MULTISPACE, 2004/05 r., 153 tys. km, 2000 ccm, HDI, perłowobordowy met., 5-osobowy, relingi dach., c. zamek, wspom. kierownicy, ABS, pełne wyposaż. elektr., 4 airbagi - 16.500 zł + opłaty. Jelenia Góra, tel. 0608/84-90-36, 0880/81-82-06 GI97MANWN

CITROEN BERLINGO MULTISPACE, 2004/05 r., 56 tys. km, 2000 ccm, HDI, bordowy met., drzwi na przestrzał, 2 airbagi, el. szyby, el. szyby, wspom. kierownicy, panoramiczny dach, klimat., el. lusterka, 5-osobowy, sprow., bez wypadku, w kraju od 2 dni - 22.500 zł. Strzegom, powiat świdnicki, tel. 0661/11-50-11 GI97FC3PX

CITROEN BERLINGO MULTISPACE, 2005/06 r., 95 tys. km, 1900 ccm, turbo D, niebieski met., RO + CD, immob., c. zamek + pilot, wspom. kierownicy, ABS, EPC, alarm, SRS (4 airbagi), hak, el. szyby, el. lusterka, el. reg. reflektory, relingi dach., roleta bag., 5-osobowy, drzwi boczne, 2 szt., podłokietnik, dzielona tylna kanapa, reg. kierownica - 21.900 zł lub zamienię. Paczków, powiat nyski, tel. 0602/67-58-35, 0607/47-05-67 GI97MHMHM

CITROEN BERLINGO MULTISPACE, 2006 r., 23 tys. km, 1400 ccm, benz., stan idealny - 21.000 zł + opłaty. Zielona Góra, tel. 0601/76-19-33 GI97RTTLP

CITROEN C15, 1996 r., w ciągłej eksploat., stan idealny, OC ważne do marca 2010 r. - 1.500 zł. Modlikowice, powiat złotoryjski, tel. 0669/68-09-81 GI97PFKRT

CITROEN C15, 1998 r., 1800 ccm, diesel, czerwony, 5-osobowy, stan bdb - 3.400 zł. Wrocław, tel. 0506/08-51-71 GI97M7NKF

CITROEN C15, 1999 r., 1800 ccm, diesel, czerwony, ważne OC i przegląd, 5-osobowy, el. szyby, wspom. kierownicy, c. zamek, RO, zadbany - 2.900 zł. Wrocław, tel. 0889/47-85-41 GI97NLHJA

CITROEN C15 PICK-UP, 1999 r., 1800 ccm, diesel, bordowy, ważne OC i przegląd, c. zamek, el. szyby, 5-osobowy - 2.200 zł lub zamienię. Wrocław, tel. 0790/68-68-50 GI97RTMCP

CITROEN JUMPER, 1995 r., 2500 ccm, diesel, biały, RO, 3-osobowy, ład. 1475 kg, hak, zarejestr. - 8.900 zł. Leszno, tel. 065/529-24-65 GI97JPL3Y

FOTO **CITROEN JUMPER**, 1995 r., 2500 ccm, diesel, srebrny, 9-osobowy, bezwypadkowy, zarejestrowany jako ciężarowy, stan mechaniczny bdb, zawieszenie niewybite, silnik ładnie pracuje, silnik bez turbiny, mało awaryjny, stan blacharki dobry, posiada miejscami złuszczenia lakieru, faktura VAT - marża - 8 990 zł. Mirsk, powiat lwówecki, tel. 0600/05-33-82, 0606/64-09-98 alufelgiserwis@wp.pl II97RHPKK

CITROEN JUMPER, 1996 r., 1900 ccm, turbo D, skrzyniowy, 6-osobowy, stan bdb - 13.000 zł. Wrocław, tel. 0516/07-82-21 GI94PRLPC

CITROEN JUMPER, 1998 r., 2500 ccm, TDI, średni, stan db - 12.000 zł. Oleśnica, tel. 0601/55-82-71 GI97RTLWW

CITROEN JUMPER MAXI BLASZAK, 1999/00 r., 2500 ccm, diesel, żółty, wspom. kierownicy, kabina 3-osobowa, 5-bieg., zarejestr. w kraju, karta pojazdu, maks. długi i wysoki, alarm, drzwi boczne rozsuwane, RO, nowe opony, ściana działowa, ekonomiczny, stan bdb, właśc. niepalący, po wymianie paska rozrządu, zadbany - 9.600 zł lub zamienię na osobowy, możliwa dopłata. Wrocław, tel. 0794/72-90-80, 0723/15-77-93 GI97MLW7E

CITROEN JUMPER, 2000 r., 2500 ccm, TDI, biały, wspom. kierownicy, c. zamek, el. szyby, stan bdb - 13.500 zł. Grodków, powiat brzeski, tel. 0692/80-85-04 GI97RTMHF

CITROEN JUMPER, 2000 r., 2500 ccm, diesel, biały, niski, krótki, wspom. kierownicy, hak - 8 800 zł. Oborniki Śląskie, tel. 0693/53-34-31 GI97RTNNA

CITROEN JUMPER, 2000 r., 318 tys. km, 2800 ccm, HDI, biały, podwyższony, przedłużony, RO, stan bdb, w ciągłej eksploat., zadbany, I właśc. w kraju - 16.000 zł. Radziądz, powiat trzebnicki, tel. 071/385-62-05, 0601/72-29-39 GI97P4CYN

CITROEN JUMPER MAXI, 2001/02 r., 230 tys. km, 2800 ccm, TD, maks. długi i wysoki, koła 16", wzmocnione zawieszenie, poduszki pneumatyczne z tyłu, ład. 1850 kg, dmc 3.5 t, na kat. B prawa jazdy, kupiony w salonie, I właśc., I rejestracja 06.2002 r., nowe opony - 12.500 zł. Wałbrzych, tel. 0604/62-70-89 GI97PCE73

CITROEN JUMPER MAXI, 2002 r., 2800 ccm, HDI, zarejestr., koła 16", stan bdb - 17.900 zł. Brzeg, tel. 0668/37-20-76 GI979YRA9

CITROEN JUMPER MAXI, 2002 r., 271 tys. km, 2800 ccm, HDI, biały, wspom. kierownicy, ABS, hak, RO - 17.900 zł. Krobia, powiat gostyński, tel. 065/571-12-33, 0601/07-14-82 GI97HNM47

CITROEN JUMPER MAXI, 2005 r., 186 tys. km, 2200 ccm, HDI, biały, bez wypadku, c. zamek + pilot, airbag, el. szyby, el. lusterka, tempomat, podgrz. fotel kierowcy, ks. serwisowa, wyłożony płytą, nieeksploat. w kraju, reg. kierownica, RO, ABS, zarejestrowany, stan bdb - 34.500 zł, możl. raty lub leasing. Lwówek Śląski, tel. 0602/76-82-98, 0603/74-73-17 GI94CMNKY

FOTO **CITROEN JUMPER** MAXI, 2006 r., 72 tys. km, 2200 ccm, HDI, biały, bez wypadku, pełna dokument., I właściciel, serwisowany, blaszak, klimatyzacja, pod. pow., podwyższony, przedłużony, przegr. celna, RO, wspom. kier. - 31.500 zł netto, VAT od faktury. Legnica, tel. 0601/84-81-14, 076/723-72-22 www.automaja.autogielda.pl jacekh@kki.pl KI1277029

FOTO CITROEN JUMPER MAXI, 2006 r., 74 tys. km, 2200 ccm, HDI, biały, bez wypadku, pełna dokument., I właściciel, serwisowany, blaszak, klimatyzacja, pod. pow., przedłużony, przegr. celna, RO, wspom. kier - 31.500 zł netto, VAT od faktury. Legnica, tel. 0601/84-81-14, 076/723-72-22 www.automaja.autogielda.pl jacekh@kki.pl KI1277039

CITROEN JUMPY, 1996 r., 1900 ccm, diesel, biały, chłodnia ze sprawnym agregatem, zarejestr., ważne OC i przegląd - 6.000 zł. Wrocław, tel. 0698/14-41-22 GI97PMAH3

CITROEN JUMPY, 2000 r., 2000 ccm, HDI, srebrny, sprow., bez wypadku, blaszak, wspom. kierownicy, airbag, el. szyby, ABS, RO, immob. - 10.200 zł. Żmigród, powiat trzebnicki, tel. 0602/32-18-56 GI97L4T9T

FOTO CITROEN JUMPY FURGON, 2008 r., 55 tys. km, 2000 ccm, HDI, 120 KM, biały, 6 biegów, el. szyby, centralny zamek, przesuwane boczne drzwi, stan bardzo dobry, książka serwisowa, bagażnik na dach, po opłatach, gotowy do rejestracji - 42.900 zł lub zamiana na tańszy. Rydzyna, powiat leszczyński, tel 0511/33-11-66, 0511/33-11-88 www.autowega.autogielda.pl artur10@onet.pl KI3259849

DAF 400, 1990 r., diesel, zarejestr., opłacony - 2 400 zł. Ząbkowice Śląskie, tel. 0725/79-89-13 GI97NM7JX

DAF 400 FURGON, 1990 r. - 2.200 zł. Ząbkowice Śląskie, tel. 0695/33-49-77 GI97NM7LM

DAF 400 SKRZYNIOWY, 1993 r., 2500 ccm, turbo D, biały, oplandekowany, wym. 380x200 cm, bliźniacze koła, ład. 3.5 t, na kat. B prawa jazdy, stan bdb - 12.500 zł. Lubań, tel. 0698/19-80-48 GI97M7PTY

DAF 400 WYWROTKA, 1993 r., 120 tys. km, 2500 ccm, TD, biały, ład. 3.5 t, na kat. B prawa jazdy, po rem. blacharki, nowy lakier, techn. sprawny - 7.800 zł. Oława, tel. 0698/59-09-11 GI97JXRKR

DODGE RAM PICK-UP, 2002 r., 119 tys. km, 4700 ccm, benz., szary met., 6-osobowy, c. zamek, el. lusterka, el. szyby, wspom., klimat., 4 airbagi, RO z CD, bez wypadku, sprowadzony z USA - 41.500 zł. Wrocław, tel. 0609/65-59-97

FIAT DOBLO MAXI, 2006 r., 111 tys. km, 1900 ccm, JTD MultiJet, biały, kupiony w kraju, pełna dokument., serwisowany, zarejestrowany, ABS, c. zamek, el. szyby, el. lusterka, oszklony, 2 pod. pow., przedłużony, wspom. kier., światła przeciwmgielne, po wymianie paska rozrządu, dodatkowo komplet opon zimowych - 23 200 zł netto. Wołów, tel. 0502/68-49-47 II97PTCM4

FIAT DUCATO MAXI, 1991 r., 2500 ccm, diesel, biały, 3-osobowy - 4.000 zł. Nowa Sól, tel. 0601/96-08-52 GI97PPCEJ

FIAT DUCATO, 1991 r., 230 tys. km, 2500 ccm, diesel, 9-osobowy, oszklony - 3.900 zł + opłaty. Opole, tel. 0698/30-76-80 GI97AY9JR

FIAT DUCATO MAXI, 1992 r., 2500 ccm, diesel, hak, stan bdb - 3.000 zł lub zam. na Hondę Prelude, po 1994 r. Ruszów, powiat zgorzelecki, tel. 0603/35-22-81, 0665/06-63-97 GG9P9FHF

FIAT DUCATO SKRZYNIOWY, 1993 r., 170 tys. km, 2500 ccm, diesel, pomarańczowy, 3-osobowy, aluburty, hak, RO + głośniki, stan bdb, wspom. kierownicy, ks. serwisowa - 7.900 zł + opłaty. Zgorzelec, tel. 0518/21-09-00 GG974NYFN

FIAT DUCATO, 1994/95 r., 120 tys. km, 2500 ccm, TDI, biały, sprow. z Niemiec, 6-osobowy, aluburty, hak, plandeka, wspom. kierownicy, ks. serwisowa - 6.900 zł lub zamienię. Kłodzko, tel. 074/868-45-51, 0603/74-62-58 GI97PCEET

FIAT DUCATO MAXI, 1995 r., 250 tys. km, 2500 ccm, diesel, biały, sprowadzony, wspom. kierownicy - 6.700 zł + opłaty. Bytom Odrzański, powiat nowosolski, tel. 0603/20-27-12 GI97PXJH9

FIAT DUCATO, 1995 r., 110 tys. km, 2500 ccm, diesel, biały, niski, krótki, oszklony, 3-osobowy, stan bdb - 10.000 zł. Jawor, tel. 0697/86-27-72 GI94NRLPJ

FIAT DUCATO BLASZAK, 1995 r., 200 tys. km, 1900 ccm, bordowy, 3-osobowy, niski, krótki, nowe paski i filtry, ks. serwisowa, sprow. z Niemiec, w kraju od 2008 r., ważne OC i przegląd - 10.700 zł lub zam. na osobowy kombi w cenie do 5.000 zł. Kłodzko, tel. 0605/44-85-50 GG9P9FFJ

FIAT DUCATO BLASZAK, 1995 r., 1900 ccm, diesel, kabina 3-osobowa, nowa podłoga, stan bdb - 5.700 zł. Lubin, tel 0604/34-30-39 GI97NHWPX

FIAT DUCATO MAXI, 1996 r., 2500 ccm, turbo D, Webasto, klimat. - 12.500 zł Opole, tel. 077/464-33-52, 0503/50-17-42 GI9T93JW

FOTO **FIAT DUCATO** 14 SKRZYNIOWY, 1996 r., 118 tys. km, 2500 ccm, diesel, żółty, wspomaganie, 3-osobowy, wym. skrzyni ład. 3.40x1.95 cm, burty aluminiowe, sprowadzony na kołach, silnik w perfekcyjnym stanie, oryg. przebieg, wym. rozrząd przy 92000 km, opony 70%, nowy układ wydech., nowe świece żarowe, opłacony, gotowy do rejestracji - 13.900 zł do uzgodnienia. Świdnica, tel. 0607/10-67-47 II97RHPJC

FIAT DUCATO, 1996 r., 1900 ccm, diesel, el. szyby, el. lusterka, c. zamek, wspom. kierownicy, 3-osobowy, hak - 7.400 zł + opłaty. Trzebiel, powiat żarski, tel. 0604/85-78-53 GI97LH994

FIAT DUCATO MAXI, 1996/97 r., 2500 ccm, TDI, maks. długi i wysoki, największy, 3-osobowy, stan silnika i skrzyni bieg. idealny, zarejestr., wzmocnione zawieszenie, do drobnych poprawek - 6.900 zł. Wałbrzych, tel. 0604/62-70-89 GI97HLKWW

FIAT DUCATO KONTENER, 1997 r., 2500 ccm, TDI, dł. 4 m, drzwi tylne skrzydełkowe, zadbany, ważne OC i przegląd, do przewozu mebli - 11.500 zł lub zamienię. Kłodzko, tel. 0697/45-99-84 GI97R7MFX

FIAT DUCATO 14, 1997 r., 185 tys. km, 2500 ccm, TDI, biały, el. lusterka, c. zamek - 14.000 zł. Kłodzko, tel. 0605/42-42-62 GG9RKJLN

FIAT DUCATO MAXI, 1997 r., 2500 ccm, TDI, srebrny, po wymianie rozrządu, nowy alternator - 11 500 zł lub zam. na samochód osobowy. Ząbkowice Śląskie, tel. 0661/12-05-30 GI97MLHTX

FIAT DUCATO WYWROTKA, 1997/98 r., 2500 ccm, diesel, oryg. zabudowa, wywrót do tyłu, zarejestr., nieeksploat. w kraju, stan db - 17.000 zł, możl. raty. Wałbrzych, tel. 0604/62-70-89 GG9JP34C

FIAT DUCATO, 1998 r., 160 tys. km, 2500 ccm, diesel, czerwony, krótki, wysoki, wspom. kierownicy, oryg. przebieg, udokum. przebieg, stan bdb - 10.500 zł. Tel 0604/96-05-43 GI97KYHHY

FIAT DUCATO BLASZAK, 1998 r., 2800 ccm, diesel, wspom. kierownicy, c. zamek, el. szyby, airbag, stan db, opłacony, zarejestr. - 8.900 zł. Brzeg, tel. 0668/37-90-79 GI97MX3EF

FIAT DUCATO MAXI, 1998 r., 225 tys. km, 2500 ccm, diesel, stan db - 11.000 zł lub zam. na ciągnik Białoruś MTZ. Legnica, tel. 0664/69-92-39 GI97H9A3T

FIAT DUCATO MAXI, 1998 r., 2500 ccm, diesel, biały - 8.800 zł. Poznań, tel. 0602/38-59-55, 061/814-78-36 GI97J3ATJ

FIAT DUCATO KONTENER, 1998 r., 150 tys. km, 2800 ccm, diesel, biały, 2 miejsca, wspom. kierownicy, c. zamek, zarejestr. - 16.500 zł. Syców, tel. 0608/80-11-10 GI97CL7WK

FIAT DUCATO MAXI, 1998 r., 2500 ccm, diesel, biały, wspom. kierownicy, 2 airbagi, RO, stan bdb - 13.800 zł. Żary, tel. 0602/11-57-62 GG9RWKNR

FIAT DUCATO MAXI FURGON, 1999 r., 2800 ccm, diesel, biały, kupiony w kraju, II właśc., 3-osobowy, wspom. kierownicy - 10.700 zł. Bukowice, powiat wołowski, tel. 071/359-11-51, 0603/09-23-31 GI97MT4NM

FIAT DUCATO, 1999 r., 2800 ccm, idTD, biały, wspom. kierownicy, stan db - 13.800 zł. Łaski, powiat ząbkowicki, tel. 074/817-78-68, 0605/88-81-51 GI97RTMJP

FOTO **FIAT DUCATO** MAXI, 1999 r., 198 tys. km, 2800 ccm, diesel, biały, bez wypadku, serwisowany, sprowadzony, oszklony, podwyższony, przedłużony, przegroda celna, RO, wspom. kier., w 100% bezwypadkowy, przesuwana przegroda tylna, nowo sprowadzony na kołach, stan bdb - 15.300 zł. Leszno (okolice), tel. 065/549-60-46, 0606/24-36-39 grzegorz.jakubowski1@wp.pl II97PTF4F

FIAT DUCATO MAXI, 1999 r., 2800 ccm, diesel, maks. długi i wysoki, największy, el. szyby, c. zamek + pilot, 3-osobowy, ważne OC i przegląd do 06.2010 r., stan silnika i skrzyni biegów idealny - 9.100 zł. Wałbrzych, tel. 0604/62-70-89 GI97RAREL

FIAT DUCATO MAXI, 1999 r., 235 tys. km, 2800 ccm, TD, 123 KM, biały, el. szyby, c. zamek, hak - 12.500 zł + opłaty. Zgorzelec, tel 0602/81-23-32 GI94C4FMP

FIAT DUCATO MAXI, 1999/00 r., 177 tys. km, 2800 ccm, turbo D, biały, kupiony w salonie, zadbany, 3-osobowy, hak, wspom. kierownicy, stan bdb - 14.900 zł lub zamienię. Kłodzko, tel. 074/868-45-51, 0603/74-62-58 GG9MPPF7

FIAT DUCATO, 2000 r., 2800 ccm, TDI, biały, oplandekowany, bez wypadku, zarejestr., I właśc., dł. skrzyni ład. 3.5 m, szer. 2.0 m, wys. 2.6 m. stan bdb - 19.700 zł. Brzeg, tel. 0668/37-20-76 GI979YR9P

FIAT DUCATO, 2000 r., 124 tys. km, 1900 ccm, diesel, biały, el. szyby, el. lusterka, airbag, c. zamek, wspom. kierownicy, ks. serwisowa, sprow., przygotowany do rejestr. - 12.900 zł. Kępno, tel. 0696/15-93-79 GI97NMAXJ

FIAT DUCATO, 2000 r., 2800 ccm, idTD, 122 KM, sprowadzony, niski, krótki, stan bdb - 8.900 zł + opłaty lub zamienię. Kłodzko, tel. 0603/20-17-00 GI97HCAAY

FOTO FIAT DUCATO SKRZYNIOWY, 2000 r., 236 tys. km, 2800 ccm, Abarth, biało-żółty, podwójna kabina, 7-osobowy, ład. 1.2 t, pełna dokument., serwisowany, sprowadzony, zarejestrowany, alum. burty, 1 pod. pow., RO, wspom. kier. stan techn. i wizualny b. dobry - 18.900 zł do negocjacji. Kłodzko, tel. 0607/54-76-66 grandmarquis@wp.pl KI3795789

FOTO FIAT DUCATO MAXI, 2000/01 r., 289 tys. km, 2800 ccm, JTD, czerwony, ład. 1,30 t, bez wypadku, pełna dokument., I właściciel, sprowadzony, zarejestrowany, ABS, c. zamek, el. szyby (2), klimatyzacja, 1 pod. pow., podwyższony, przedłużony, przegroda celna, RO, wspom. kier. - 19.900 zł do negocjacji. Kamienna Góra, tel. 0606/23-66-76, 0660/27-27-27 www.jeepekcar.autogielda.pl jeepekcar@wp.pl KI3257219

FIAT DUCATO MAXI, 2000/01 r., 230 tys. km, 2800 ccm, TDI, maks. długi i wysoki, 3-osobowy, kupiony w salonie, I właśc., kpl. nowych opon, ważny przegląd i OC do 10.2010 r., kupujący zwolniony z opłat skarbowych, stan bdb - 11.900 zł. Wałbrzych, tel. 0604/62-70-89 GI97RARCN

FIAT DUCATO, 2001 r., 200 tys. km, 2800 ccm, JTD, zarejestrowany jako specjalny, ład. 1615 kg, wym. platformy 490x200 cm, wciągarka o uciągu 8 t, 2 kpl. opon, kupiony w salonie - 43 900 zł. Krotoszyn, tel. 0500/65-86-85 GI97M7RJM

FIAT DUCATO 230, 2001 r., 2800 ccm, diesel, biały, wspom. kierownicy, c. zamek, ABS, immob., el. szyby, klimat., RO - 15.800 zł. Opole, tel. 077/441-15-55, 0600/01-23-90 GI97LXJ37

FIAT DUCATO MAXI, 2001 r., 159 tys. km, 2800 ccm, TDI, biało-czerwony, 3-osobowy, wspom. kierownicy, ściana grodziowa, hak, RM, CB-radio, zarejestr., c. zamek, alarm + pilot - 17.500 zł. Syców, powiat oleśnicki, tel. 0608/80-11-10 GI97HT7RJ

FIAT DUCATO, 2001 r., 121 tys. km, 1900 ccm, diesel, biały, wspom. kierownicy, hak, RO - 14.000 zł. Wrocław, tel. 0506/31-26-77 GI97P4CTN

FIAT DUCATO MAXI, 2001/02 r., 230 tys. km, 2800 ccm, TD, maks. wysoki, długi, 3-osobowy, koła 16", wzmocnione zawieszenie, airbagi z tyłu, ABS, alarm, kpl. nowych opon, kupiony w salonie, I właśc., do drobnych poprawek, ład. 1850 km, dmc 3.5 t, na kat. B prawa jazdy, kupujący zwolniony z opłat skarbowych - 12.500 zł. Wałbrzych, tel. 0604/62-70-89 GI97MENYC

FIAT DUCATO, 2002 r., 266 tys. km, 2800 ccm, jTd, biały, nowy model, 2 airbagi, ABS, el. szyby, el. reg. i podgrz. lusterka, wspom. kierownicy, halogeny, hak, ważne OC i przegląd, zarejestr. - 24.200 zł. Legnica, tel. 0792/80-49-98, 0791/14-47-08 GI97NMAPH

FIAT DUCATO, 2002 r., 2000 ccm, HDI, żółty, przedłużony, airbagi, ABS, wspom. kierownicy, RO, stan bdb - 20.600 zł. Żary, tel. 0886/56-56-77 GI947H399

FIAT DUCATO, 2002 r., 2000 ccm, żółty, ABS, 2 airbagi, wspom. kierownicy, niski, przedłużony, RO, stan bdb - 20.600 zł. Żary, tel. 0602/11-57-62 GG9RWKMF

FIAT DUCATO MAXI, 2003 r., 170 tys. km, 2800 ccm, jTd, biały, ABS, ASR, c. zamek, el. szyby, ład. 1.5 t, stan bdb - 23.000 zł. Wrocław, tel. 0607/44-64-98 GI94KJKW7

● FOTO FIAT DUCATO MAXI, 2003 r., 139 tys. km, 2800 ccm, JTD, biały, hak, bagażnik, 3-osobowy, przegroda, RM - 21.000 zł netto. Wrocław, tel. 0501/25-09-82 LI3736889

FOTO FIAT DUCATO SKRZYNIOWY, 2003 r., 185 tys. km, 2800 ccm, JTD, 128 KM, biały, pełna dokument., I właśc., sprow., zarejestr., ABS + EBD, aluburty, dł. 4.18 m, szer. 2.10 m, c. zamek, el. szyby, el. lusterka, 2 airbagi, przedłużony, wspom. kier., ogrzewanie Webasto z programatorem, 3 miejsca w kabinie, stan bdb, zadbany, faktura VAT - 22.000 zł możliwość rat. Ząbkowice Śląskie, tel. 0506/18-32-52, 0506/18-32-53, 0608/08-91-43 www.kalmar.autogielda.pl jerzymajerczyk@vp.pl KI3310229

FOTO FIAT DUCATO FURGON MAXI, 2004 r., 256 tys. km, 2800 ccm, JTD, biały, bez wypadku, pełna dokument., sprowadzony, ABS, 1 pod. pow., podwyższony, przedłużony, przegr. celna, RO, wspom. kier. - 27.300 zł netto. Legnica, tel. 0601/84-81-14, 076/723-72-22 www.automaja.autogielda.pl jacekh@kki.pl KI1763239

FIAT DUCATO, 2004 r., 180 tys. km, 2300 ccm, jTd, biały, stan idealny, ważne OC i przegląd, sprow. w całości - 24.700 zł Rawicz, tel. 0501/65-30-79 GI97EP7AM

● FOTO FIAT DUCATO, 2004 r., 138 tys. km, 2000 ccm, JTD, biały, RO z CD, krótki, niski, 3-osobowy, przegroda, całkowity koszt rejestracji 260 zł - 17.000 zł netto. Wrocław, tel. 0501/25-09-82 LI3736899

FIAT DUCATO FURGON, 2005 r., 2000 ccm, jTd, wspom. kierownicy, airbag, ABS, kabina 3-osobowa, RO, z salonu, I właśc., stan bdb - 20.300 zł. Wołów, tel. 071/359-11-51, 0603/09-23-15 GI97J3EHP

FIAT DUCATO 15 MAXI, 2006 r., 182 tys. km, 2300 ccm, jTd, biały, bez wypadku, wspom. i reg. kierownicy, el. szyby, el. lusterka, ABS, ASR, wyłożony płytą, RO, ks. serwisowa, nieeksploatowany w Polsce, airbag, zarejestrowany, c. zamek, stan bdb - 37.500 zł, możliwe raty, leasing. Lwówek Śląski, tel. 0602/76-82-98, 0603/74-73-17 GG9L3PEY

FIAT DUCATO BLASZAK, 2006 r., 42 tys. km, 2300 ccm, MultiJet, biały, średni, kupiony w salonie - 55.000 zł. Piaski, powiat gostyński, tel. 0601/73-92-95 GI97LWCWY

FOTO FIAT DUCATO L3H2 MAXI, 2007 r., 98 tys. km, 2300 ccm, MultiJet, biały, ład. 1.4 t, bez wypadku, pełna dokument., serwisowany, świeżo sprowadzony z Niemiec, parktronic, zarejestrowany, ABS, c. zamek, 2 el. szyby, klimatyzacja sprawna, 1 pod. pow., podwyższony, przedłużony, przegroda celna, RO z CD, wspom. kier., faktura VAT - 46.500 zł do negocjacji. Kłodzko, tel. 0607/54-76-66 grandmarquis@wp.pl KI3795779

FIAT SCUDO, 1997 r., 1900 ccm, diesel, biały, 3-osobowy, ład. 650 kg, airbag, wspom. kierownicy, sprowadzony - 7.900 zł. Trzebnica, tel. 071/387-13-75, 0606/77-92-47 GG9HJ3YF

FIAT SCUDO, 1999 r., 113 tys. km, 1900 ccm, diesel, biały, airbag, ABS, wspom. kierownicy, 3-osobowy, drzwi boczne rozsuwane, stan bdb, sprowadzony, zadbany, zarejestr., bez wgnieceń, bez korozji - 7.700 zł. Duszniki-Zdrój, powiat kłodzki, tel. 0604/51-79-70 GI97MENLF

FIAT SCUDO, 2000 r., 2000 ccm, jTd, granatowy, stan bdb - 13.200 zł. Nysa, tel. 0501/34-18-82 GI97LTPCW

FIAT SCUDO, 2001 r., 168 tys. km, 2000 ccm, jTd, biały, ABS, klimat., airbag, c. zamek, wspom. kierownicy, ks. serwisowa, hak, RO, sprow. w całości, przygotowany do rejestr. - 12.900 zł. Kępno, tel. 0696/15-93-79 GI97PTEKY

FIAT SCUDO PANORAMA, 2004 r., 145 tys. km, 2000 ccm, jTd, 110 KM, srebrny met., 8-osobowy, klimat., Webasto, el. lusterka, el. szyby, c. zamek + pilot, RO z CD, wspom. kierownicy, ks. serwisowa, bez wypadku, oclony, stan idealny, kupiony w salonie w Niemczech - 23.500 zł. Kępno, tel. 0500/14-84-86 GI97HNLL3

FORD CARGO SKRZYNIOWY, 1986 r., o wym. 5.5x2.2 m, dmc 11.5 t - 10.000 zł. Żmigród, powiat trzebnicki, tel. 0691/88-58-32 GG9THM9H

FORD CONNECT, 2004 r., 150 tys. km, 1800 ccm, turbo D, biały, blaszak, wspom. kierownicy, klimat., airbag, el. lusterka, el. szyby, c. zamek, RO, stan idealny - 21 500 zł + opłaty. Legnica, tel. 0794/04-42-17 GI97EYXHA

FORD COURIER, 1992 r., 1400 ccm, benz., kpl. dokumentacja niemiecka, stan bdb - 1.600 zł. Chojnów, powiat legnicki, tel. 0692/18-12-97 GI97LCNLR

FORD COURIER, 1993 r., 120 tys. km, 1800 ccm, diesel, czerwony, 5-osobowy, 4-drzwiowy, sprawny - 2.200 zł. Oława, tel. 0698/59-09-11 GI97JXRJN

FORD COURIER, 1998 r., 106 tys. km, 1300 ccm, granatowy, stan dobry - 2.500 zł. Tel. 0517/17-58-40 GI97NL7KH

FORD TRANSIT, 1990 r., 2500 ccm, diesel - 3.100 zł. Lipinki Łużyckie, powiat żarski, tel. 0503/95-33-24 GI97HT4K7

FORD TRANSIT, 1990 r., 2500 ccm, diesel, niebieski, zarejestr., ważne OC i przegląd, stan bdb, po rem. kapitalnym - 4.800 zł. Prochowice, powiat legnicki, tel 0783/03-16-11 GI97FK3JW

FORD TRANSIT, 1991 r., 2500 ccm, diesel, czerwony, nowe zawieszenie przednie, ukł. wydechowy i opony, ważne OC i przegląd, hak - 2.500 zł. Wleń, powiat lwówecki, tel. 0788/37-26-59 GI97NTPLH

FORD TRANSIT, 1991 r., 2500 ccm, diesel, biały, 3 osoby + skrzynia ład., oplandekowany, RO, stan idealny - 9.900 zł Wołów, tel. 071/359-11-51, 0603/09-23-15 GI97J3EHH

FORD TRANSIT WYWROTKA, 1993 r., 170 tys. km, 2500 ccm, niebieski, podwójna kabina 6-osobowa, wym. 2.70x2.00 m, bliźniacze koła, stan bdb - 15.000 zł. Krotoszyn, tel. 0695/11-17-07 GI97KWCRR

FOTO FORD TRANSIT, 1993 r., 2500 ccm, diesel, biały, ład 1.8 t - 5.900 zł. Świebodzice, tel. 0605/62-59-28, 074/854-01-38 www.speedcar.autogielda.pl KI0903269

FOTO **FORD TRANSIT**, 1993 r., 160 tys. km, 2496 ccm, diesel, biały, podwyższony, przegląd ważny do 05.2010 r., ubezpieczony, serwisowany, hak, radio, wspomaganie kierownicy, przegroda, skrzynia ładunkowa wyłożona blachą aluminiową, przystosowany do przewozu art. spożywczych, zakonserwowane podwozie - 6.900 zł faktura VAT. Wrocław, tel 0607/70-16-28 polserwis2@tlen.pl II97RTPXR

FORD TRANSIT, 1993/94 r., 6-osobowy, do poprawek lakierniczych, zadbany - 2.600 zł. Leszno, tel. 0691/30-42-50 GI97MT7AW

FORD TRANSIT BLASZAK, 1993/94 r., 2500 ccm, diesel, biały, wspom. kierownicy, kabina 3-osobowa, chłodnia z agregatem, zarejestr. w kraju, ważne OC i przegląd, bez korozji, zadbany, niski, krótki, agregat sterowany z kabiny, stan techn. i wizualny bdb, 5-bieg., hak, ABS, właśc. niepalący - 4 400 zł lub zamienię na inny, możliwa dopłata. Wrocław, tel. 0666/93-09-08, 0723/15-77-93 GI97NF3WL

FORD TRANSIT WYWROTKA, 1994 r., 230 tys. km, 2500 ccm, turbodiesel, biały, oryginalny, bliźniacze koła, alum. skrzynia ład., wspom. kierownicy, sprow. z Niemiec, stan bdb - 17.900 zł. Gryfów Śląski, tel. 075/781-12-09, 0600/43-68-45 GI97PFMRW

FORD TRANSIT, 1995 r., airbag, hak, krótki, podwyższony, wzmocniony silnik i zawieszenie, stan bdb - 7.200 zł lub zam. na osobowy, kombi. Czernina, powiat górowski, tel. 0796/97-72-58 GI97RTKWR

FORD TRANSIT, 1995 r., 210 tys. km, 2500 ccm, diesel, żółty, 9-osobowy, ważne OC i przegląd, hak, RO, stan db - 8.300 zł lub zamienię na osobowy w cenie do 3.000 zł. Karpacz, powiat jeleniogórski, tel. 0696/62-07-19 GI97LHAPW

FORD TRANSIT BLASZAK, 1996 r., 2500 ccm, diesel, niebieski, podwyższony - 7 500 zł. Zielona Góra, tel. 0724/70-97-18 GI97PTK7A

FORD TRANSIT, 1997 r., 220 tys. km, 2500 ccm, diesel, biały, 1 pod. pow., wspomaganie, ABS, airbag, I właściciel, 9-osobowy, niski, krótki, opony zimowe w bardzo dobrym stanie, nie wymaga wkładu finansowego - 8.300 zł. Oleśnica, tel. 0607/70-00-96 konkret.tomasz.kaczala@neostrada.pl KI0354959

FORD TRANSIT, 1998 r., 2500 ccm, TDI, 6-osobowy, oszklony, ABS, wspom. kierownicy, c. zamek, na zach. tablicach - 7.000 zł. Chojnów, powiat legnicki, tel. 0692/18-12-97 GI94FWNRH

FORD TRANSIT, 1999 r., 360 tys. km, 2500 ccm, TDI, granatowy met., 3-osobowy, krótki, niski, hak, ABS, wspom. kierownicy, nowe opony, I właśc., serwisowany, na niem. tablicach, stan bdb - 8 000 zł. Chojnów, powiat legnicki, tel. 0692/18-12-97 GG94LFP3R

FORD TRANSIT BUS MAXI, 1999 r., 2500 ccm, diesel, biały - 12.500 zł. Łaski, powiat ząbkowicki, tel. 0880/81-80-87 GI97MEPER

FORD TRANSIT BUS, 1999 r., 146 tys. km, 2500 ccm, TDI, ks. serwisowa, I właśc., 3-osobowy, podwyższony, średni, nowe opony, hak, airbag, ABS, SRS, el. reg. i podgrz. lusterka - 10.500 zł. Oława, tel. 0609/20-37-60 GI97N7HY4

FORD TRANSIT MAXI, 1999 r., 2500 ccm, diesel, biały, przedłużony, podwyższony, airbag, wspom. kierownicy, hak, karta pojazdu, w kraju od 2 lat, ważne OC i przegląd, stan bdb - 8.800 zł. Zielona Góra, tel. 0601/78-25-01 GI97RETKN

FOTO **FORD TRANSIT** MAXI, 1999/00 r., 225 tys. km, 2500 ccm, diesel, zielony met., bez wypadku, I właściciel w kraju, sprowadzony, zarejestrowany, c. zamek, el. szyby, el. lusterka, klimatyzacja, oszklony, 1 pod. pow., podwyższony, przedłużony, RO, wspom. kier., maks. długi, wysoki, 9-osobowy, klimat., nadmuch na tył, czysty - 17.700 zł, możliwe raty przez komis. Dzierżoniów, tel. 0604/50-67-17 bos62@tlen.pl II97NXYW4

FORD TRANSIT MAXI BLASZAK, 1999/00 r., 160 tys. km, 2500 ccm, diesel, biały, w połowie izoterma z agregatem chłodn. (0-5 st. C, z reg. z kabiny), w dalszej części izoterma z drzwiami 2-skrzydłowymi otw. na boki, wspom. kierownicy, ABS, airbag, kabina 3-osob., maks. długi, nowe opony, zarejestr., ważne OC i przegląd, stan idealny - 10.200 zł lub zamienię na inny. Wrocław, tel. 0794/72-90-80 GI97MLW9P

FORD TRANSIT, 2000 r., 2400 ccm, turbo D, nowy model, wspom. kierownicy, c. zamek, Webasto, klimat., el. lusterka - 20.000 zł. Lutynia, powiat średzki, tel. 071/317-12-32, 0609/31-70-56, 0722/39-39-76 GI97RTMM7

FORD TRANSIT SKRZYNIOWY, 2001 r., 150 tys. km, 2400 ccm, niebieski, wym. 370x220 cm, bliźniacze koła, dmc 3.5 t, zarejestr. - 30.000 zł. Syców, powiat oleśnicki, tel. 0600/78-78-37 GI97MHTNH

FORD TRANSIT T350, 2001 r., 206 tys. km, 2400 ccm, TDCi, 125 KM, biały, 2 pod. pow., ABS, wspom. kier., RO, 2 razy podwyższony, przegląd i OC do 11.2010 r. - 19.000 zł lub zamienię na mały osobowy, diesel. Wrocław, tel. 0606/64-58-86 GI97LTJHX

FORD TRANSIT BUS, 2002 r., 176 tys. km, 2000 ccm, diesel, biały, 2 airbagi, ABS, hak, RO + CD, klimat., el. szyby i lusterka, welurowa tap., parktronic, wspom. kierownicy, c. zamek, alarm, nowy model, bez korozji, bez wypadku, sprowadzony, zadbany, zarejestr., maks. wysoki, raz przedłużony - 20.600 zł. Duszniki-Zdrój, powiat kłodzki, tel. 0604/51-79-70 GI97NPHX3

FOTO **FORD TRANSIT** WYWROTKA, 2002 r., 135 tys. km, 2401 ccm, diesel, biały, zarejestr. na prawo jazdy kat. B, wywrót na 3 strony, ubezpieczony, skrzynia o wym. 3.2x2.1x0.4 m, aluminiowe burty, bliźniacze koła, 3-osobowy, hak, na 2 zaczepy, superstan techn., możliwość sprzedaży przez komis lub leasingu, (bez zamian), dmc 3500 kg - 26.200 zł. Dzierżoniów, tel. 0604/50-67-17 II97PCCJ3

FORD TRANSIT MAXI, 2002 r., 2500 ccm, biały, bez wypadku, wspom. kierownicy, blaszak, c. zamek, alarm, sprowadzony z Irlandii - 18.500 zł lub zamienię. Złoty Stok, powiat ząbkowicki, tel. 0607/33-55-15 GG94P9AH9

FOTO **FORD TRANSIT** BLASZAK, 2002/03 r., 223 tys. km, 2000 ccm, Duratorq, biały, bez wypadku, pełna dokument., serwisowany, nowy model, sprowadzony z Niemiec, przesuwane drzwi, centralny zamek na pilota, wspomaganie kierownicy, 3 miejsca, koszt rejestracji 245 zł, stan b. dobry, cena netto, faktura VAT - 13.900 zł lub zamienię. Bolesławiec, tel 0600/03-44-75 jacsg@wp.pl II97NTXJR

FORD TRANSIT T300 BLASZAK, 2003 r., 2000 ccm, diesel, granatowy, 2 airbagi, RO Ford, ABS, klimat., 3-osobowy, halogeny, krótki, podwyższony, I właśc. w kraju, w kraju od 6 mies., bez wypadku, stan techn. bdb, kierowca niepalący, 125 KM, ład. 1.144 kg - 24.200 zł. Tel 0608/32-52-51 GI97RTMML

FORD TRANSIT, 2003 r., 2400 ccm, turbo D, niebieski, 125 KM, 6-osobowy, wspom. kierownicy, hak, ład. 1.450 kg, zarejestr., serwisowany - 23.900 zł. Góra, tel. 0782/01-23-54 GI97HJHLY

FOTO **FORD TRANSIT**, 2003 r., 2000 ccm, biały, bez wypadku, pełna dokument., serwisowany, sprowadzony, ABS, c. zamek, el. szyby, el. lusterka, pod. pow., RO, wspom. kier., stan bardzo dobry, jeden właściciel, książka serwisowa, przebieg 182 tys. km - 16.900 zł zamienię na inny. Ząbkowice Śląskie, tel. 0888/50-95-13 II97PMEYW

FORD TRANSIT MAXI BLASZAK, 2003 r., 2000 ccm, biały, bez wypadku, wspom. kierownicy, c. zamek, alarm, sprowadzony z Irlandii, ABS, RO, el. reg. reflektory, 3-osobowy, klimat. - 18.600 zł lub zamienię. Złoty Stok, powiat ząbkowicki, tel. 0607/33-55-15 GG94WCR9H

FORD TRANSIT, 2004 r., 2400 ccm, diesel, niebieski, I właśc., kupiony w kraju, ks. serwisowa, serwisowany, wspom. kierownicy, airbag, obrotomierz, 3-osobowy - 34.800 zł. Opole, tel. 077/441-15-55, 0600/01-23-90 GI97PFMW3

FORD TRANSIT 100 T 300 FURGON, 2004 r., 2000 ccm, TDCi, srebrny met., 2-strefowy klimat., el. reg. reflektory, el. lusterka, el. szyby, 2 airbagi, ABS, EPC, nawiewy w podsufitce, 9-osobowy, średniowysoki, maks. długi, duża przestrzeń ład., 5-bieg., RO z CD, oszklony w całości, drzwi boczne rozsuwane, tapicerowany - 33.900 zł możl. raty lub zamienię. Paczków, powiat nyski, tel. 0606/48-91-65 GI97N74CH

FORD TRANSIT MAXI, 2004 r., 2000 ccm, TDI, biały, 3-osobowy, wspom. kierownicy, ABS, 2 airbagi, stan bdb - 38.400 zł. Żary, tel. 0886/56-56-77 GI94JHYPJ

FORD TRANSIT DOKA WYWROTKA, 2004 r., 43 tys. km, 2400 ccm, TDI, biały, sprowadzony, zarejestr., stan bdb, bliźniacze koła, elektr. wywrot - 35.000 zł. Żmigród, powiat trzebnicki, tel. 0601/86-12-04 GI97JPJTC

FOTO **FORD TRANSIT** KONTENER, 2005 r., 60 tys. km, 2401 ccm, diesel, biały, zarejestrowany na prawo jazdy kat. B, idealny maks. rozstaw osi, wym. 4.2x2.2x2.2 m, bliźniacze koła, winda 500 kg (zbędny dozór), na 8 europalet, ubezpieczony, zabudowa nad kabiną z możliwością przerobienia na sypialnię, roleta aluminiowa - 38.500 zł. Dzierżoniów, tel. 0604/50-67-17 II97RPJ7K

FOTO FORD TRANSIT, 2005 r., 90 tys. km, 2400 ccm, TDCi, biały, bez wypadku, pełna dokument., sprowadzony, blaszak, klimatyzacja, przedłużony, przegr. celna - 29.900 zł netto, VAT od faktury. Legnica, tel. 0601/84-81-14, 076/723-72-22 www.automaja.autogielda.pl jacekh@kki.pl KI1551229

FOTO FORD TRANSIT MAXI, 2005 r., 99 tys. km, 2400 ccm, TDCi, biały, blaszak, bez wypadku, pełna dokument., sprowadzony - 32.500 zł netto, VAT od faktury. Legnica, tel. 0601/84-81-14, 076/723-72-22 www.automaja.autogielda.pl jacekh@kki.pl KI1551239

FOTO FORD TRANSIT, 2005 r., 177 tys. km, 2400 ccm, TDCi, biały, bez wypadku, pełna dokument., I właściciel, serwisowany, ABS, klimatyzacja, pod. pow., podwyższony, przedłużony, przegroda celna, RO, wspom. kier. - 32.500 zł netto, VAT od faktury. Legnica, tel. 0601/84-81-14, 076/723-72-22 www.automaja.autogielda.pl jacekh@kki.pl KI1277009

FOTO FORD TRANSIT, 2005 r., 175 tys. km, 2400 ccm, TDCi, biały, bez wypadku, pełna dokument., I właściciel, serwisowany, ABS, blaszak, c. zamek, el. szyby, el. lusterka, klimatyzacja, pod. pow., podwyższony, przedłużony, przegroda celna, RO, wspom. kier. - 32.500 zł netto, VAT od faktury. Legnica, tel. 0601/84-81-14, 076/723-72-22 www.automaja.autogielda.pl jacekh@kki.pl KI1277019

FORD TRANSIT 260S, 2006 r., 55 tys. km, 2000 ccm, turbo D, żółty, kupiony w kraju, serwisowany, 3-osobowy, 2 airbagi, niski, krótki, stan idealny - 34.000 zł. Opole, tel. 0501/65-14-93 GI9RPC44

FORD TRANSIT BLASZAK, 2007 r., 2200 ccm, turbo D, najnowszy model, świeżo sprowadzony, krótki, niski, jak nowy, zarejestr., bez wypadku, mało eksploatowany - 39.990 zł lub zamienię na inny, może być uszkodzony. Jelenia Góra, tel. 0604/35-22-07, 0605/14-58-94 GG94RHYJN

FOTO FORD TRANSIT KONTENER, 2007 r., 179 tys. km, 2400 ccm, TDCi, biały, ład. 1130 kg, ABS + EBD, c. zamek, pod. pow., wspom. kier., komputer pokładowy, autoalarm, spoiler dachowy, szyby przyciemniane, lusterka zewn. podgrz. i el. reg., tempomat, immob. stan bdb, wymiary wewn. 223x223x425 cm, z salonu, serwisowany - 52.900 zł możliwość rat. Ząbkowice Śląskie, tel. 0506/18-32-52, 0506/18-32-53, 0608/08-91-43 www.kalmar.autogielda.pl jerzymajerczyk@vp.pl KI0461369

FOTO HYUNDAI H1 STAREX, 1999 r., 159 tys. km, 2500 ccm, diesel, czerwony, sprowadzony, zarejestrowany, ABS, c. zamek, el. szyby (2), el. lusterka, oszklony, 2 pod. pow., wspom. kier., elektryczne szyby, przyciemnione szyby, 7-osobowy, stan bdb - 11.900 zł. Lubomierz, tel. 075/783-39-42, 0504/11-76-57 www.mini-max.autogielda.pl mini-max@wp.pl KI0324369

HYUNDAI H200, 1999 r., 2500 ccm, diesel, granatowy met., 5-osobowy, wspom. kierownicy, klimat., halogeny, el. lusterka, el. szyby, stan techn. bdb, obrotomierz, c. zamek - 15.400 zł. Opole, tel. 077/441-15-55, 0600/01-23-90 GI97PFMTP

FOTO INTERNATIONAL ENGEL 9400I CIĄGNIK SIODŁOWY, 1992 r., 550 tys. km, 14500 ccm, turbodiesel, czarno-brązowy kameleon, bez wypadku, serwisowany, zarejestrowany, koła bliźniacze, 4 pod. pow., wspom. kier., oryginalny amerykański ciągnik, zadbany, silnik Caterpillar, moc 550 KM, ważne OC i przegląd, możliwy zakup z naczepą w kolorze auta - 35.000 zł możliwe raty lub zamiana, czynne 7 dni w tygodniu. Strzelin, tel. 0882/99-99-99, 0791/12-34-56, 071/788-43-33 www.dea.autogielda.pl dea@dea.net.pl KI3304119

IVECO EUROCARGO, 2004 r., 415 tys. km, 5900 ccm, 210 KM, zielony, c. zamek, klimat., el. szyby, el. lusterka, ABS, wspom. kierownicy, immob., RM, winda zalad. z dozorem, silnik Tector, dmc 8000 kg, kabina sypialna, Webasto, hak do 2.5 t, może być z przyczepą - 45.000 zł + VAT od faktury. Koźmin Wielkopolski, powiat krotoszyński, tel. 062/721-91-46, 0500/16-82-80, 0500/16-82-81 GI97PXEYE

FOTO IVECO 180-25 MAGIRUS, 1992 r., 200 tys. km, diesel, sprow. z Niemiec, stan techniczny i wizualny idealny, oryginalny przebieg, książka serwisowa, wywrót Meiller na 3 strony, dźwig Atlas zakabinowy z dokumentacją, oferujemy korzystne warunki finansowania, pełna oferta firmy na stronie www.eventus.home.pl - 68.000 zł. Markowice, tel. 0600/10-63-06, Austria, 0043/66-49-92-36-03 www.eventus.autogielda.pl damian.polanski@op.pl KI0368869

IVECO 180-25, 1993 r., niebieski - 40 000 zł lub zam. na podnośnik koszowy. Kluczbork, tel. 0604/48-98-49 GI97LMAET

IVECO 240-361, 1991 r., 13800 ccm, diesel, niebieski, z przyczepą, ładowność zestawu 22 5 t, dźwig HDS Hiab 140K, po remoncie - 65.000 zł/kpl., możliwy leasing. Ostrzeszów, tel. 0602/55-82-09 w godz. 7-17, 0604/05-43-22 drobud@vp.pl II97RTK9P

IVECO 30-8, 1997 r., 2500 ccm, diesel, pojedyncze koła, średni, stan techn. idealny, do małych poprawek lakiern. - 8.500 zł. Oborniki Śląskie, powiat trzebnicki, tel 0502/02-41-57, 0513/17-22-60 GI97KN9NH

IVECO 30E, 1996 r., 208 tys. km, 2500 ccm, diesel, biały, stan db, maks. podwyższony - 14.000 zł lub zamienię na ciągnik Białoruś MTZ-82. Lipin, powiat polkowicki, tel 076/831-12-42, 0696/79-21-34 GI97MHXTA

IVECO 32-8 TURBODAILY BLASZAK, 1994 r., stan db, bliźniacze koła, na prawo jazdy kat. B, wysoki - 8.900 zł. Wrocław, tel. 0501/14-35-63 GI97REPWN

IVECO 35-10 TURBODAILY MAXI, 1994 r., 2500 ccm, turbo D, biały, po rem. kapitalnym, hak - 8 000 zł lub zam. na inny, sedan z inst. gaz. Ruszów, powiat zgorzelecki, tel 0603/35-22-81, 0665/06-63-97 GG9R7PKN

IVECO 35-10 DAILY BUS, 1995 r., niebieski, diesel, maks. długi i wysoki, blaszak, na bliźniaczych kołach, na kat. B prawa jazdy, stan bdb - 5.000 zł. Opatówek, powiat kaliski, tel. 0880/75-84-59 GI97RTWEH

IVECO 35-10 TURBODAILY KONTENER, 1997 r., 269 tys km, 2800 ccm, turbo D, biały, wym. 410x210x205 cm, sprow. w całości, przygotowany do rejestr. - 17.900 zł. Kępno, tel. 0696/15-93-79 GI97PTELK

IVECO 35-10 DAILY, 1998 r., 2500 ccm, turbo D, 105 KM, czerwony, skrzynia ład. o wym. 438x235 cm, w kraju od 6 mies., techn. sprawny, stan bdb - 21.500 zł. Bolesławiec, tel. 0782/13-92-15 GI97E99KP

FOTO IVECO 35-10 KONTENER, 2005 r., 167 tys. km, 2300 ccm, HPI, biały, bez wypadku, el. szyby, el. lusterka, koła bliźniacze, RO, wspom. kier. - 42.500 zł netto. Legnica, tel. 0601/84-81-14, 076/723-72-22 www.automaja.autogielda.pl jacekh@kki.pl KI2957049

IVECO 35-11 DAILY, 2000/01 r., 2800 ccm, TDI, kontener, nowy silnik, sprow., zarejestr., nieeksploat. w kraju - 27.900 zł. Wrocław, tel. 0666/70-76-06 GG9H9YCX

FOTO IVECO 35-12 BLASZAK XXL, 2004 r., 224 tys. km, 2300 ccm, HPI UNIJET, biały, bez wypadku, pełna dokument., serwisowany, zarejestrowany, ABS, c. zamek, el. szyby, el. lusterka, pod. pow., podwyższony, przedłużony, przegr. celna, RO, wspom. kier. - 33.900 zł netto, VAT od faktury. Legnica, tel. 0601/84-81-14, 076/723-72-22 www.automaja.autogielda.pl jacekh@kki.pl KI2022639

IVECO 35-12, 2004 r., 2300 ccm, diesel, 3-osobowy, skrzynia ład. o wym. 3.2x2.0 m, aluburty, el. szyby, c. zamek, alarm, wspom. kierownicy, RO, zadbane wnętrze, stan bdb - 31.900 zł. Wołów, tel. 071/359-11-51, 0603/09-23-15 GI97KYW4Y

FOTO **IVECO 35-12** SKRZYNIOWY, 2006 r., 135 tys. km, 2300 ccm, jTd, 16V, biały, zarejestrowany na prawo jazdy kat. B, skrzynia firanka o wym. 3.8x2.3x2.3 m, pojedyncze koła, uciąg haka 2800 kg, ubezpieczony, nowa plandeka - 36.000 zł, możliwe raty przez komis lub leasing. Dzierżoniów, tel. 0604/50-67-17 bos62@tlen.pl II97P4749

IVECO 35-12, 2006 r., 57 tys. km, 2300 ccm, D 120 KM, biały met., ład. 1,3 t, ABS, automatic, el. szyby, el. lusterka, c. zamek, wspom. kierownicy, ASR, drzwi przesuwne - 42.900 zł. Syców, powiat oleśnicki, tel. 062/785-94-95, 0795/53-81-24 GI94KJFN4

spis treści - patrz strona 45 (rozkładowa), www.autogielda.pl

FOTO **IVECO 35-12** FURGON, 2008 r., 44 tys. km, 2295 ccm, diesel, biały, bez wypadku, na gwarancji, pełna dokument., I właściciel, serwisowany, sprowadzony, zarejestrowany, ABS, c. zamek, el. szyby, el. lusterka, koła bliźniacze, pod. pow., podwyższony, przedłużony, przegroda celna, RO, wspom. kier. - 57.500 zł do uzgodnienia. Kędzierzyn-Koźle, tel. 0608/39-03-21, 0604/77-95-34 majnuszdawid@wp.pl II97RMKY7

FOTO **IVECO 35C13**, 2002 r., 175 tys. km, 2800 ccm, jTd, 130 KM, biały, zarejestrowany, c. zamek, el. szyby, el. lusterka, koła bliźniacze, RO, wspom. kier., kontener, chłodnia, wym. 2.7x2.08x1.95 m, na 5 europalet, 6-bieg., 3-osobowy, zarejestr. na prawo jazdy kat. B, el. szyby i lusterka, kluczyk z pilotem, wspom. kier. - 29.000 zł cena brutto. Dzierżoniów, tel. 0604/50-67-17 II97R7J4A

FOTO **IVECO 35C14** MAXI SKRZYNIOWY, 2006 r., 3000 ccm, diesel, 136 KM, biały, zarejestr. na prawo jazdy kat. B, aluburty, c. zamek, el. szyby, el. lusterka, koła bliźniacze, plandeka, podwyższony, przedłużony, RO, wspom. kier., skrzynia 4.2x2.1x2.2 m, stan bdb, dmc 3500 kg, ład. 1420 kg, hak o uciągu 3500 kg, ubezpieczony - 41.000 zł, możliwość sprzedaży przez komis, leasing. Dzierżoniów, tel. 0604/50-67-17 bos62@tlen.pl II97NXYTX

IVECO 35C15 TURBODAILY, 2002/03 r., 2800 ccm, TDI, 150 KM, niebieski, kontener o dł. 4.60 m, 6-bieg., ABS, ABD, spoiler, airbagi, pneumat. fotel kierowcy, stan bdb - 41.600 zł. Żary, tel. 0886/56-56-77 GI949FCP3

IVECO 35S11V TURBODAILY MAXI, 2002 r., 2800 ccm, TDI, biały, ABS, airbagi, stan bdb - 29.000 zł. Żary, tel. 0886/56-56-77 GI94RWAWM

IVECO 35S12 MAXI, 2002 r., 2300 ccm, TDI, biały, pełne wyposaż. elektr. - 31.500 zł. Nysa, tel. 0501/34-18-83 GI97JXFWM

FOTO IVECO 35S12, 2008 r., 27 tys. km, 2300 ccm, 12V, biały, sprowadzony, ABS, c. zamek, el. szyby, el. lusterka, klimatyzacja, pod. pow., podwyższony, przedłużony, przegr. celna, RO z CD, wspom. kier. - 39.900 zł. Wrocław, tel. 0601/56-40-04, 071/725-55-67, 075/730-13-65 www.auto-linie.autogielda.pl KI3306959

IVECO 35S13V MAXI, 2005 r., 280 tys. km, 2800 ccm, 130 KM, biały, wspom. kierownicy, airbag, klimat. - 28.500 zł + opłaty. Prochowice, powiat legnicki, tel. 0667/63-13-03 GI97PLWME

IVECO 49-10 CIĄGNIK SIODŁOWY, 1990 r., 2500 ccm, diesel + naczepa Krampf, aluminiowa, hydroklapa, plandeka, ład. 3000 kg, bez hudroklapy 3800 kg, nowe opony, wszystko 100% sprawne, w kraju od 08.2006 r., stan bdb, faktura VAT - 12.800 zł. Bolesławiec, tel. 0501/79-47-44 GI97CNPHH

IVECO 59-12 TURBODAILY, 1996 r., 180 tys. km, 2800 ccm, turbo D, bordowy, oplandekowany, wym. 520x220x220 cm, bliźniacze koła, ład. 3.300 kg, tachograf, sypialnia, w ciągłej eksploat. - 12.900 zł. Rawicz, tel. 0607/40-20-17 GG9J3A4T

IVECO 75E15 EUROCARGO KONTENER, 2004/05 r., 4000 ccm, TDI, 150 KM, biały, bez wypadku, 3-osobowy, winda (ważne badania UDT), na 15 europalet, wym. 605x248x238 cm, nowy model, otw. dach, ABS, RO, spoiler, wspom. kierownicy, tempomat, pneumat. fotel, dmc 7.49 t, ład. 2.67 t, serwisowany w ASO, nieużywany w kraju, stan idealny - 47.800 zł, na życzenie zarejestruję. Lwówek Śląski, tel. 0602/76-82-98, 0603/74-73-17 po godz. 20 wronix@op.pl GG979HYPY

IVECO 80E15, 2000 r., 529 tys. km, 6000 ccm, turbo D, 143 KM, biały, bez wypadku, 3-osobowy, kontener, wym. 6.05x2.46x2.38 m, winda załad., na 15 europalet, wspom. i reg. kierownicy, RO, pneumatyczny fotel kierowcy, dmc 7.49 t, wyjście na ham. pneumat., opłacony, stan bdb, na życzenie zarejestruję - 31.000 zł, możl. leasing lub raty. Lwówek Śląski, tel. 0603/74-73-17, 0602/76-82-98 GI9M4EPT

JELCZ 325, 1987 r. - 8.000 zł. Ostrów Wielkopolski, tel. 062/734-84-79 GI97AXWTN

JELCZ 420, 1993 r., TDI, silnik Steyr, nowa plandeka i opony tylne, Webasto, skrzynia biegów ZFK - 8.000 zł. Rogów Sobocki, powiat wrocławski, tel. 071/316-20-00, 0506/03-42-73 GI97NPKET

JELCZ 420, 1996 r., ciągnik siodł. z podnoszoną osią - 8.000 zł. Wrocław, tel. 0602/62-83-11 GI97LXC9L

JELCZ 422, 1994 r., 30 tys. km, ciągnik siodłowy, stan techn. idealny - 22.000 zł. Twardogóra, powiat oleśnicki, tel. 0508/03-20-55 GI977K3JN

JELCZ 640, 1978 r., 3-stronna wywrotka, stan db - 9.000 zł. Oborniki Śląskie, powiat trzebnicki, tel. 0663/62-73-91 GI97REPHW

KAMAZ 5511 WYWROTKA, 1987 r., wywrotka - 17.500 zł. Jelenia Góra, tel. 0601/79-94-63 GG9R7PJF

KAMAZ 5511 WYWROTKA, 1989 r., turbo D, półbiegi, opony 90%, zarejestr., tachograf, wywrót z klapą, stan bdb - 22.000 zł. Szprotawa, powiat żagański, tel. 0691/23-69-74 GI97RTRM9

KAMAZ 55111, 2000 r., turkusowy, tachograf, CB-radio, zadbany - 43.000 zł. Sobótka, powiat wrocławski, tel. 0663/71-26-14 GI94TKFL9

KIA BESTA BUS, 1996 r., 2200 ccm, diesel, biały, 5-bieg., wspom. kierownicy, ważne OC i przegląd, boczne drzwi rozsuwane, 3-osobowy, stan bdb - 4.500 zł lub zam. na Toyotę Celicę, Hondę Prelude. Wałbrzych, tel. 0796/88-56-78 GI97JMH37

KIA BESTA, 1998 r., 2200 ccm, diesel, ład. 1240 kg, nowe opony, bagażnik dachowy - 5.900 zł. Jawor, tel. 0782/27-83-67, 076/871-00-84 GI97JEAWP

KIA K2700 SKRZYNIOWY, 2000 r., 2700 ccm, benz., biały - 10.600 zł. Wrocław, tel. 0601/82-26-00 GI97NEPRW

FOTO **KIA K2700** WYWROTKA, 2005 r., 58 tys. km, 2500 ccm, TDI, biały, bez wypadku, pełna dokument., I właściciel w Polsce, sprowadzony, zarejestrowany, ABS, c. zamek, el. szyby, pod. pow., RO, wspom. kier., stan idealny - 28.900 zł. Świdnica, tel. 0605/82-15-63 II97RML9M

FOTO KIA PREGIO, 2000 r., 2700 ccm, diesel, granatowy - 4.500 zł. Wrocław, tel. 0791/15-15-15 www.uniwer-auto.autogielda.pl KI2846489

KIA PREGIO, 2003 r., 2500 ccm, TDI, biały, 6-osobowy, niski, krótki, wspom. kierownicy, ABS, airbag, stan bdb - 17.500 zł. Żary, tel. 0886/56-56-77 GI94JHYPK

LIAZ WYWROTKA, 1985 r., wywrotka na 3 strony, 4x4, stan bdb, zadbany - 15.000 zł. Tel. 0504/23-00-90 GI97MJ3C4

LIAZ WYWROTKA, 1989 r., 4x4, HDS, wywrotka na 3 strony - 36.000 zł. Tel. 0504/23-00-90 GI97MJ3CH

LIAZ 110.053 WYWROTKA, 1990 r., na 2 strony, ład. 8 t, wym. 6.1x2.45x0.9 m, garażowany, I właśc., nowe sprzęgło, akumulatory i wywrot, burty otw. góra i dół, 2 łóżka, po lakierowaniu, po wymianie płynów, Webasto, plandeka i stelaż, używany 1 mies. w roku, OC do 08.10.2010 r., zadbany - 22.500 zł lub zamienię. Strzelin, tel. 071/392-00-49, 0696/27-63-14 GI97RTK79

LIAZ 110.053 SKRZYNIOWY, 1990 r. - 8.000 zł. Żary, tel. 0694/90-00-86 GI97RTRAJ

LUBLIN II, 1995 r., 2400 ccm, diesel, silnik Mercedesa, izoterma - 2.500 zł. Wrocław, tel. 0725/79-89-13 GI9744RFW

LUBLIN, 1995 r., 2400 ccm, silnik Mercedesa, ważne OC i przegląd - 3.000 zł. Ząbkowice Śląskie, tel. 0695/33-49-77 GI97CLMWA

FOTO **LUBLIN** 3352 SKRZYNIOWY, 1996 r., 85 tys. km, 2417 ccm, diesel, czerwony, bez wypadku, kupiony w kraju, pełna dokument., zarejestrowany, RO, w db stanie techn., zarejestr., stan silnika oraz techniczny dobry, nowy akumulator (gwarancja), skrzynia ładunkowa o wymiarach 320x200 cm, skrzyniowy, bez plandeki - 3.800 zł możliwość negocjacji. Gracze, powiat opolski, tel. 077/460-95-14 po godz. 18, 0692/33-49-69 o każdej porze ryszard.d58@onet.eu II97PFL9Y

LUBLIN II TOWOS, 1997 r., 171 tys. km, 2400 ccm, diesel, czerwony, 5-bieg., 9-osobowy (z tyłu składane ławki wzdłuż ścian), I właśc. od nowości, oryg. przebieg, opony zimowe, stan techn. bez zarzutu, zarejestr., ważne OC i przegląd, drzwi boczne rozsuwane, drzwi tylne skrzydełkowe - 5.500 zł, możl. wysł. zdjęć na e-mail. Wrocław, tel. 0698/14-41-22 allexy1@wp.pl GI97MX4TP

LUBLIN III, 1999 r., biały, izoterma, kontener przedłużony - 7.000 zł + VAT. Legnica, tel. 0608/32-30-82 GI97PFMRN

LUBLIN BLASZAK, 1999 r., 2400 ccm, diesel, po rem. blacharki, stan bdb, nowe opony - 5.900 zł. Wołczyn, powiat kluczborski, tel. 0608/51-35-97 GG977MHLF

LUBLIN III KONTENER, 2000 r., 176 tys. km, 2400 ccm, diesel, biały - 8.500 zł. Kalisz, tel. 0889/36-05-70 GI97R7NYJ

FOTO **LUBLIN** III WYWROTKA, 2001 r., 136 tys. km, 2417 ccm, diesel, biały, dmc 2.9 t, ład. 1150 kg, wywrotka z pilotem w kabinie, nowa elektropompa wywrotu oraz siłownik, roczna gwarancja, wspomaganie kierownicy, oryginalne aluburty, hamulce Lucas, stan idealny - 16.200 zł do negocjacji. Niegowa, tel. 0797/19-69-30 II97RMKX7

LUBLIN 3554, 1997 r., 2400 ccm, diesel, zielony, model z grudnia, zarejestr. - 3.500 zł. Tel. 0500/01-05-06 GI97R7NYH

MAGIRUS IVECO WYWROTKA, -1987 r., 6000 ccm, diesel, 3-stronny wywrót, nowe opony, stan bdb - 18.000 zł + opłaty. Chojnów, powiat legnicki, tel. 0692/18-12-97 GI97KN77Y

MAN TGA D20, 2006 r., 183 tys. km, 390 KM, silnik Common Rail b. oszczędny, sprow., sprawny w 100%, pneumat. otw. tylna klapa, osłona ład. (siatka) el. rozkładana - 208.000 zł netto. Ostrowiec Świętokrzyski, tel. 0603/58-35-83, 0603/58-32-83 GI97RTP9F

MAN 18.192 IZOTERMA, 1993 r., winda załad., na 19 europalet, na poduszkach - 15.000 zł. Lubin, tel. 0606/75-10-32 GI94TJNXF

MAN 18.372, 1993/94 r., jasnozielony, niska kabina sypialna, Webasto, ks. serwisowa, stan techn. bdb, hydraul. do wywrotu - 31.900 zł. Żary, tel. 0602/11-57-62 GG9RWKAF

MAN 19.242, 1988 r., HDS HIAB, wywrotka na 3 strony, łyżka do drewna i do mat. sypkich, stan bdb - 67.000 zł. Tel. 0600/26-23-95 GI97LH7NE

MAN 19.364 FLLT, 2000 r., ciągnik siodl. + naczepa Zremb N 263V Mega - 59.000 zł. Wrocław, tel. 0601/71-18-60 GI97RTKMF

MAN 26.412 TGA FPLRS, 2001 r., 6x2, 2 łóżka, Webasto, oś podnoszona, w pełni sprawny, transport ponadnormatywny (paragraf 70), z naczepą Noteboom OSD 48-03 z 1994 r., osie SAF, dł. pokładu 9,2 m, dł. balkonu 4 m - 139.000 zł za zestaw. Ostrowiec Świętokrzyski, tel 0603/58-35-83, 0603/58-32-83 GI97RTPEM

MAN 8-103 L-2000 KONTENER, 1995 r., 4600 ccm, diesel, niebieski, 130 KM, ekonomiczny, 14 l/100 km, ład. 3.5 tony, masa całkowita 7.490 kg, boczne drzwi, kabina nowego typu, tachograf, wspomaganie kier., na bliźniaczych kołach, podnoszona kabina, nowy model, RO, w ciągłej eksploat., użytkowany na potrzeby własne - 17.500 zł lub zamienię na sprzęt rolniczy. Lututów, powiat wieruszowski, tel. 043/871-43-44, 0660/45-07-36 GI97HCKYX

MAN 8.113 LC, 1999/00 r., 49 tys. km, 4580 ccm, diesel, biały, ład. 4.345 t, dmc 8.5 t, I właśc., kupiony w kraju, ks. serwisowa, stan techn. bdb, nowe akumulatory, wspom. kierownicy, 3-osobowy, oryg. przebieg - 52.800 zł. Opole, tel. 077/441-15-55, 0600/01-23-90 GI97AKHN4

● MAN 8.125 SILENT, 2001 r., 230 tys. km, 4580 ccm, ład. 4 t, I właśc., udokum. przebieg, użytkowany na potrzeby własne, tachograf - 56.000 zł. Konin, tel. 063/242-85-90 L03000879

MAN 8.163, 1996 r., stan bdb - 23.400 zł. Nysa, tel. 0517/79-19-84 GI97RPMEM

MERCEDES 1824 WYWROTKA, 1993 r., 4x4, dźwig zakabinowy Atlas 80,1 - 96.000 zł. Inowrocław, tel. 0601/22-33-06, 052/318-90-35 GI97K9AFW

MERCEDES 207 SKRZYNIOWY, 1988 r., 2400 ccm, diesel, żółty, podwójna kabina, alum. burty, stan db - 6.000 zł. Oława, tel. 071/313-52-37, 0607/80-24-63 GI97RALRN

MERCEDES 208 DOKA, 1991 r., 460 tys. km, 2300 ccm, diesel, zielony, skrzynia ład. 3x2 m + 6 osób, do zarejestrowania, stan db - 17.400 zł. Tel. 0784/29-23-01 GI97F7FWY

MERCEDES 208 DOKA, 1994 r., 176 tys. km, 2300 ccm, diesel, 7 osób + skrzynia ład. o wym. 3x2 m, hak, wspom. kier., 5-bieg., alum. burty, bez korozji, stan bdb bdb - 14.600 zł. Tel. 0609/82-81-24 GI94MJ7PC

MERCEDES 208 MAXI SKŁADAK, 1995 r., 2300 ccm, diesel, niebieski, podwyższony, przedłużony, wysokie tylne drzwi, 5-osobowy, oszklony do połowy, hak, stan db, w ciągłej eksploat. - 5.300 zł lub zam. na autolawetę albo osobowy. Tel. 0692/78-17-89, 0666/39-52-22 GI97CYHX3

MERCEDES 208 DOKA, 1995 r., 2300 ccm, diesel, sprow. z Niemiec, stan bdb - 10.000 zł. Chojnów, powiat legnicki, tel. 0692/18-12-97 GI97KN79A

MERCEDES 210 BUS, 1994 r., 2900 ccm, diesel, niebieski, sprawny - 5.500 zł. Sułów, powiat milicki, tel. 071/384-72-58 GI97REW9J

MERCEDES 210 D BUS, 1995 r., 2900 ccm, diesel, biały, blaszak, do 3.5 tony, na kat. „B" prawa jazdy, wysoki, średniodługi, boki i tył oszklone, boczne drzwi, użytkowany na potrzeby własne, stan bdb - 13.000 zł. Lututów, tel. 043/871-43-44, 0660/45-07-36 GI97PMAN7

MERCEDES 307 BUS, 1980 r., 2400 ccm, diesel, ład. 1.7 t, długi, nowe sprzęgło i końcówki drążków + cała skrzynia ład. i części - 3.850 zł. Strzelin, tel. 071/392-00-49, 0696/27-63-14 GI97RTK9C

MERCEDES 308 WYWROTKA, 1991 r., 150 tys km, 2300 ccm, diesel, pomarańczowy, hak, RO - 25.000 zł. Wrocław, tel. 0601/72-29-41 GI97RTRCE

MERCEDES 308 CHŁODNIA, 1992 r., po remoncie - 15.000 zł. Syców, powiat oleśnicki, tel. 0691/05-77-00 GI97FAXXC

MERCEDES 308 D, 1996 r., 2300 ccm, diesel - 14.900 zł. Wrocław, tel. 0796/96-93-96 GI97NET43

MERCEDES 310 D, 1992 r., 100 tys. km, wspom. kierownicy, wysoki, krótki, stan bdb, oryg. przebieg - 22.000 zł. Wrocław, tel. 0790/33-49-79 GI9Y4X3K

MERCEDES 310 MAXI, 1993 r. - 7.900 zł. Poznań, tel. 0602/38-59-55, 061/814-78-36 GI97J3ATC

MERCEDES 410 KONTENER, 1990 r., 265 tys. km, 2900 ccm, niebieski, kontener pod palety (7 szt.), winda załadowcza, nowe opony z przodu, tył 80%, nie wymaga wkładu finansowego, stan techn. bdb, DMC 3.5 tony, na kat. B prawa jazdy - 15.500 zł, powiat kaliski, tel. 0600/43-00-94 GI97NW3EK

MERCEDES 410 WYWROTKA, 1992 r., 180 tys. km, 2900 ccm, diesel, pomarańczowy, podwójna kabina, sprowadzony, opłacony, do 3.5 tony, na kat. B prawa jazdy, oryginalna wywrotka, 6-osobowy, na bliźniaczych kołach - 22.500 zł. Kępno, tel. 062/782-71-31, 0886/02-36-38 GI97R7NYF

MERCEDES 601, 1992/93 r., 186 tys. km, 2400 ccm, diesel, nowe opony, sprowadzony, zarejestr - 5.700 zł. Godzieszów, powiat bolesławiecki, tel. 0606/30-66-37 GI97KW7F7

MERCEDES 609, 1994 r., 4000 ccm, diesel, czerwony, kontener, stan bdb, zarejestr., ubezpieczony - 8.900 zł. Złotoryja, tel. 0605/85-50-52 GI97NMFKK

MERCEDES 709 WYWROTKA, 1988 r., 300 tys. km, 4000 ccm, diesel, podwójna kabina, sprow. z Niemiec, wywrotka na 3 strony - 17.000 zł. Chojnów, powiat legnicki, tel. 0692/18-12-97 GI97HT3FH

MERCEDES 812 SKRZYNIOWY, 1997 r., 4000 ccm, diesel, czerwony, stan bdb, przegląd do 08.2010 r., ważne OC, dł. skrzyni ład. ok. 5 m, szer. 2.3 m - 20.000 zł. Wałbrzych, tel. 0600/93-34-18 GI97FM79P

MERCEDES 812 SKRZYNIOWY, 1997 r., 4000 ccm, diesel, czerwony, stan bdb, dmc 7490 kg, ład. 3490 kg, przegląd i OC do 07.2010 r., 3-osobowy, szyberdach, RO - 21.000 zł. Wałbrzych, tel. 0514/01-25-82 GI97NMAYJ

MERCEDES 814, 1994 r., diesel, biały, kontener z windą - 8.500 zł. Wrocław, tel. 0609/65-59-97

MERCEDES 814, 1995 r., 630 tys. km, 6000 ccm, diesel, bordowy, Webasto, plandeka, alum. skrzynia, winda załadowcza, wym. 6.20x2.40x2.20 m, DMC 7.490 kg, I właśc., zadbany, stan idealny - 24.000 zł lub zamienię. Dobroszyce, powiat oleśnicki, tel. 0601/70-18-61 GG9LRMCW

FOTO **MERCEDES 814**, 1995 r., 610 tys. km, 4000 ccm, biało-niebieski, dmc 7490 kg, winda, kontener o wym. 6x2.4x2.35 m, alarm, światła przeciwmgielne, w ciągłej eksploatacji, wspomaganie kierownicy, owiewka dachowa, do małych poprawek blacharskich - 10.000 zł + VAT. Wrocław, tel. 0503/03-80-82 II97RAN9X

MERCEDES 814, 1998 r., 440 tys. km, 4000 ccm, diesel, zielony, hydroklapa, Webasto, techn. sprawny - 7.800 zł. Tel. 0784/29-23-01 GI97RTP9J

MERCEDES 817 WYWROTKA, 1990 r., HDS - 35.000 zł. Inowrocław, tel. 0601/22-33-06, 052/318-90-35 GI97K9AFM

MERCEDES ACTROS 1840, 1998 r., wysoka kabina, w ciągłej eksploatacji, stan idealny - 23.000 zł lub zam. na samochód osobowy. Tel. 0501/60-82-26 S40069049

MERCEDES ATEGO 812, 1999 r., skrzyniowy - 40.000 zł. Inowrocław, tel. 0601/22-33-06, 052/318-90-35 GI97K9AFP

FOTO MERCEDES ATEGO 1828, 1999 r., 6374 ccm, 280 KM, czarny, ład. 10.79 t., 6-osobowy, 8-biegowy z półbiegami, skrzynia załadunkowa do szybkiego montażu i demontażu typu BDF, klimatyzacja, elektryczne szyby i lusterka, Webasto, podgrzewane fotele, zadbane wnetrze, blacharka i silnik w b. dobrym stanie, zarejestr. - 35.900 zł. Wrocław, tel. 0791/15-15-15 www.uniwer-auto.autogielda.pl KI3380039

MERCEDES ATEGO 815 SKRZYNIOWY, 1999/00 r., 560 tys. km, 4300 ccm, diesel, niebieski, plandeka, skrzynia ład. o wym. 6.2x2.5x2.5 m, hydraulika, wspom. kierownicy, Webasto, ABS, szyberdach, el. lusterka, RO z CD, owiewka, 3-osobowy, stan bdb, winda załad. - 31.500 zł. Zgorzelec, tel. 0518/21-09-00 GG974NYFF

FOTO **MERCEDES ATEGO** IZOTERMA, 2000 r., 262 tys. km, 4294 ccm, diesel, biały, bez wypadku, pełna dokument., sprowadzony, zarejestrowany, ABS, el. lusterka, wspom. kier., tachograf, winda załadowcza - 30.000 zł cena brutto. Białogard, tel. 0667/01-43-99 mariusz.walcz2@op.pl II97RPN9H

FOTO **MERCEDES ATEGO** 1828 KONTENER, 2000 r., 704 tys. km, 6374 ccm, diesel, 280 KM, pomarańczowy, ład. 9.57 t, ABS, c. zamek, el. szyby, el. lusterka, RO, wspom. kier., stan b. dobry, po nauce jazdy, dmc 18000 kg, podwójna kabina sypialna, ASR, ogrzewanie postojowe, retarder, tachograf - 60.000 zł. Wrocław, tel. 0601/73-40-73 II97PPCJE

MERCEDES MB 100, 1991 r., 460 tys. km, 2400 ccm, diesel, zielony, skrzyniowy, hak, wspom. kier., do zarejestrowania - 14.700 zł. Tel. 0784/29-23-01 GI97FPMPA

MERCEDES MB 100, 1991 r., 2400 ccm, diesel, do małych poprawek blacharskich - 2.000 zł. Ząbkowice Śląskie, tel. 0691/05-54-12 GI97RTLWA

MERCEDES MB 100 BUS, 1992 r., 400 tys. km, diesel, czerwony, długi, do wymiany wspornik drążka poprzecznego, ważne OC - 2.500 zł. Wrocław, tel. 071/345-74-62, 0501/18-34-74 GI97RTMWL

MERCEDES MB 100, 1993 r., 167 tys. km, 2400 ccm, diesel, biały, skrzynia ład. 3.3x2.0 m, hak, bez korozji, sprowadzony, zarejestrowany - 11.400 zł. Tel. 0609/82-81-24 GG974NN3H

MERCEDES SPRINTER, 1995 r., 191 tys. km, 2300 ccm, diesel, biały, wysoki, średniodługi, stan db, kabina 3-osobowa - 15.800 zł. Oleśnica, tel. 0607/12-12-43 GI97E9HFR

MERCEDES SPRINTER 312 SKRZYNIOWY, 1995 r., 260 tys. km, 2900 ccm, turbo D, 122 KM, nowe opony, po wymianie pasków i filtrów, ważny przegląd do 09.2010 r., dł. skrzyni 3.8 m, zadbany, 3-osobowy, hak, stan bdb, zarejestr. - 19.900 zł. Wrocław, tel. 0793/55-55-39 GI97LWECW

MERCEDES SPRINTER 212, 1995/96 r., 350 tys. km, 2900 ccm, TD, biały, podwyższony, średni, wspom. kierownicy, blokada mostu, stan bdb - 18.000 zł lub zamienię. Bolesławiec, tel. 0721/33-49-73, 0514/43-08-25 GI97P4ANP

TIR SERWIS - P.T.H.U. "JERZY"
Naprawa główne i bieżące
DAF, MB, RENAULT, IVECO, SCANIA i inne
Sprzedaż części nowych i używanych
Św. Katarzyna, ul. Główna 6
0694-410-545, 0601-758-239

MERCEDES SPRINTER WYWROTKA, 1996 r., 150 tys. km, 2300 ccm, diesel, pomarańczowy, podwójna kabina, 6-osobowy, wspom. kierownicy, wym. skrzyni ład. 280x200x90 cm, hak, sprow., koguty ostrzegawcze, bez wypadku, bez korozji, skrzynia ład. aluminiowa, z wywrotem, zadbany, stan bdb - 29.900 zł. Duszniki-Zdrój, powiat kłodzki, tel. 0604/51-79-70 GI97JXCYY

MERCEDES SPRINTER 308 D, 1996 r., 200 tys. km, 2300 ccm, diesel, biały, wymiary skrzyni ład. 2.15x3.70 m, I właściciel w Niemczech, sprowadzony z Niemiec, nieużywany w Polsce, stan techniczny idealny, serwisowany, faktura VAT, zarejestrowany, opłacony - 25.800 zł do negocjacji. Kłodzko, tel. 0607/54-76-66 grandmarquis@wp.pl KI0385999

MERCEDES SPRINTER 212, 1996 r., 2900 ccm, TDI, wspom. kierownicy, bez wypadku, ABS, EBD, RO, hak - 21.000 zł. Opole, tel. 077/437-63-38, 0602/80-78-76 GI97LWMT4

MERCEDES SPRINTER 208, 1996 r., 247 tys. km, 2300 ccm, diesel, czerwony, wspom. kierownicy, ABS, airbag, skrzynia wyciszona, koła zimowe, I właśc. w kraju, stan bdb - 10.900 zł. Wałbrzych, tel. 0512/11-49-01 GI97MAT4E

MERCEDES SPRINTER 208, 1996 r., 2300 ccm, diesel, średniodługi, podwyższony - 16.500 zł. Wilkonice, powiat gostyński, tel. 0607/20-09-30 GI97NAL4T

MERCEDES SPRINTER, 1996 r., 2300 ccm, zielony, podwójna kabina, 6-osobowy, skrzyniowy - 13.000 zł. Wrocław, tel. 0796/96-93-96 GI97MANW4

MERCEDES SPRINTER, 1996 r., 2300 ccm, diesel, podwójna kabina, ważny przegląd - 12.900 zł. Wrocław, tel. 0889/47-85-41 GI97ELLPY

MERCEDES SPRINTER, 1996 r., biały, 9-osobowy, niski, krótki, ABD, ABS, wspom. kierownicy - 10.500 zł. Wschowa, tel. 0667/97-60-56 GI97RTTJK

MERCEDES SPRINTER 208, 1996 r., 323 tys. km, 2300 ccm, diesel, biały, sprowadzony, zarejestrowany, ABS, podwyższony, przedłużony, przegroda celna, wspom. kier., udokumentowany przebieg, ładowność 950 kg, RO, zadbany - 15.900 zł lub zamienię na osobowy. Ząbkowice Śląskie, tel. 0602/63-11-73, 074/815-40-17 www.combi.autogielda.pl auto.komis.combi@neostrada.pl KI3260259

MERCEDES SPRINTER 312 SKRZYNIOWY, 1997 r., 300 tys. km, 2900 ccm, turbo D, biały, podwójna kabina, hak - 28.000 zł. Kalinowa, powiat strzeliński, tel. 071/393-10-72, 0609/48-60-10 GI94XPTJH

MERCEDES SPRINTER 310, 1997 r., 226 tys. km, 2900 ccm, TDI, I właśc., ks. serwisowa, bez wypadku, wysoki, ABS, EBD, RO, airbag, wspom. kierownicy, hak, klimat. - 22.500 zł. Opole, tel. 077/437-63-38, 0602/80-78-76 GI97LWN9C

MERCEDES SPRINTER 312 BLASZAK, 1997 r., 350 tys. km, 2900 ccm, TDI, zielony, kabina 3-osobowa, średni, wysoki, stan db, hak, zarejestr. - 16.900 zł. Wałbrzych, tel. 0601/47-24-69 GI97F7CLN

MERCEDES SPRINTER MAXI, 1997 r., 2900 ccm, turbo D, brązowy, ABS, ASP, wspom. kierownicy, alarm, nowe filtry, sprowadzony, zarejestr., stan bdb - 19.990 zł. Wrocław, tel. 0501/75-49-90 GI97LCRRN

MERCEDES SPRINTER, 1998 r., 2900 ccm, turbo D, 9-osobowy, klimat., ABS, airbag, zarejestr., stan bdb - 19.800 zł. Chojnów, powiat legnicki, tel. 0604/31-95-85, 0667/49-31-08 GI97NLJWY

MERCEDES SPRINTER 312 MAXI, 1998 r., 236 tys. km, 2900 ccm, TDI, biały, c. zamek, alarm + pilot, wspom. kierownicy, ABS, airbag, RO, zarejestr., ważne OC i przegląd, stan bdb - 21.000 zł lub zamienię. Lubań, tel. 075/722-59-98, 0501/70-71-79 GI97CEJ3K

MERCEDES SPRINTER, 1998 r., 2900 ccm, średni, el. szyby, c. zamek, airbagi, klimat. - 11.500 zł + opłaty lub zamienię na VW Golfa III, diesel. Milików, powiat bolesławiecki, tel. 0509/50-24-18 GI97N7HYK

MERCEDES SPRINTER 212 BUS, 1998 r., 456 tys. km, 2900 ccm, TDI, biały, średni, 9-osobowy, stan bdb, zadbany, piękne, wygodne fotele, RO, hak, TV, video, lodówka, ekspres do kawy - 25.000 zł. Radziądz, powiat trzebnicki, tel. 071/385-62-05, 0601/72-29-39 GI97KYTHM

MERCEDES SPRINTER, 1998 r., 2900 ccm, TDI, sprow., stan bdb - 32.000 zł + opłaty. Siechnice, powiat wrocławski, tel. 0512/74-26-15 GI97RTTFY

MERCEDES SPRINTER 310, 1998/99 r., 2900 ccm, TDI, II właśc., w kraju od 2 lat, zarejestr., ABS, ASR, EBD, RO, wspom., stopień z tyłu, maks. wysoki, przedłużony, ład. 1490 kg - 20.900 zł. Wrocław, tel. 0666/70-76-06 GG9A4REP

MERCEDES SPRINTER, 1999 r., średni, zarejestr., w kraju od pół roku - 17.500 zł lub zam. na VW Golfa III, z dopłatą. Milików, powiat bolesławiecki, tel. 0509/50-24-18 GI97N7HYN

MERCEDES SPRINTER 312 BLASZAK, 1999 r., 280 tys. km, 1900 ccm, 120 KM, żółty, maks. wysoki, średniodługi, ABS, EBD, alarm, hak, wspom. kierownicy, ład. 1.400 kg, zadbane wnętrze, opony letnie i zimowe, zarejestr., opłacony - 16.400 zł. Ścinawa, powiat lubiński, tel. 076/843-69-14, 0888/78-26-92 GI97NAMR3

MERCEDES SPRINTER 316 MAXI, 2000 r., 2700 ccm, CDI, granatowy, zarejestr., z salonu w kraju, serwisowany w ASO, ABS, ASR, kontrola trakcji, klimat., airbag, wspom. kierownicy, ważny przegląd - 32.700 zł lub zam. na inny. Bolesławiec, tel. 0602/23-29-81 GI97PJRE3

MERCEDES SPRINTER 211, 2000 r., 2200 ccm, CDI, zarejestr., średni, podwyższony, klimat., ABS, ASR, airbag, hak, ważny przegląd - 22.400 zł lub zam. na inny. Bolesławiec, tel. 0669/64-68-44 GI97PJREN

MERCEDES SPRINTER 211, 2000 r., 2200 ccm, CDI, biały, zarejestrowany w kraju, średni, podwyższony, klimatyzacja, ABS, ASR, kontrola trakcji, poduszka powietrzna, wspomaganie, hak, RO Mercedes, możliwa zamiana na inny samochód - 22.400 zł. Bolesławiec, tel. 0602/23-29-81 II97R7PMJ

MERCEDES SPRINTER 316 MAXI, 2000 r., 260 tys. km, 2700 ccm, CDI, granatowy, zarejestrowany, kup. w serwisie w ASO Mercedes, książka serwisowa, maks. przedłużony i podwyższony, ABS, ASR, kontrola trakcji, klimatyzacja, poduszka powietrzna, wspomaganie, RM, po przeglądzie, niespotykany i prawdziwy przebieg - 32.700 zł. Bolesławiec, tel. 0669/64-68-44 II97R7PT7

MERCEDES SPRINTER, 2000 r., 280 tys. km, 2200 ccm, TDI, skrzynia ład., plandeka, firanka - 22.000 zł. Grodków, powiat brzeski, tel. 0668/47-79-06 GI97NM7LN

MERCEDES SPRINTER, 2000 r., 290 tys. km, 2200 ccm, CDI, 130 KM, biały, sprowadzony, stan bdb, zarejestr - 22.500 zł. Jelcz-Laskowice, powiat oławski, tel. 0609/83-11-00 GI94W9LLR

FOTO MERCEDES SPRINTER 208, 2000 r., 227 tys. km, 2148 ccm, CDI, 82 KM, biały, wspom. kier., podwójna kabina, ład. 800 kg, skrzynia ład. 270x210x40 cm, 7-osobowy, hak, pierwszy właściciel, serwisowany w ASO, bezwypadkowy, opłacony, przygotowany do rejestracji, masa całkowita 2800 kg, koszt rejestracji jedynie 250 zł, cena - 27.500 zł. Wojcieszów, powiat złotoryjski, tel. 0605/62-70-21 www.rsbus.autogielda.pl KI3383499

MERCEDES SPRINTER MAXI BLASZAK, 2001 r., biały, stan idealny - 27.000 zł. Wołów, tel. 0692/40-61-93 GI97H9EWJ

MERCEDES SPRINTER 316 DOKA, 2002 r., 2700 ccm, CDI, niebieski, 7-osobowy, ABS, ASR, 2 airbagi, klimat., wspom. kierownicy, el. szyby, sprow. z Austrii, stan bdb - 42.700 zł. Brzeg, tel. 0668/37-20-76 GI979YRAL

FOTO **MERCEDES SPRINTER** 413, 2002 r., 2150 ccm, CDI 130 KM, biały, zarejestr. na prawo jazdy kat. B, aluburty, koła bliźniacze, przedłużony, RO, wspom. kier., bliźniacze koła, skrzynia 4.75x2.15 lub kontener do wyboru lub rama pod zabudowę, 3-osobowy, super stan techn., hak o uciągu 3000 kg, możliwość rat przez komis - 36.000 zł netto. Dzierżoniów, tel. 0604/50-67-17 bos62@tlen.pl II97RPJJ4

MERCEDES SPRINTER BLASZAK, 2002 r., 180 tys. km, 2200 ccm, CDI, czerwony, 3-osobowy, wspom. kierownicy, 2 airbagi, c. zamek, el. szyby, zarejestr., krótki, niski - 21.300 zł. Mirsk, powiat lwówecki, tel. 0691/41-15-04 GI9747FH3

FOTO **MERCEDES SPRINTER**, 2002 r., średni, sprowadzony, zarejestrowany, ABS, RO, wspom. kier., komplet kół zimowych, sprzedam - 21.900 zł (do negocjacji) lub zamienię na Renaulta Kangoo, Peugeota Partnera, Citroena Berlingo, Opla Combo. Strzelin, tel. 0603/75-82-92, 0661/25-47-33 II97R7MPX

MERCEDES SPRINTER 211, 2002 r., CDI, biały, sprowadzony, przygotowany do rejestr., wewnątrz obity płytą, stan bdb - 22.800 zł. Środa Śląska, tel. 071/317-37-47, 0601/79-84-77 GI97N7A3C

FOTO MERCEDES SPRINTER 313, 2002 r., 2200 ccm, CDI, żółty, 3-osobowy, 5-biegowy, zarejestrowany w kraju, stan dobry, aktualny przegląd i OC - 21.900 zł. Wrocław, tel. 0791/15-15-15 www.uniwer-auto.autogielda.pl KI3610199

MERCEDES SPRINTER 211, 2003 r., CDI, biały, sprowadzony, przygotowany do rejestr., wewnątrz obity płytą - 24.800 zł. Środa Śląska, tel. 071/317-37-47, 0601/79-84-77 GI97N7A3M

FOTO MERCEDES SPRINTER 313 CDI MAXI, 2003/04 r., 230 tys. km, 2200 ccm, diesel, biały, ład. 1575 kg, bez wypadku, pełna dokument., I właściciel, serwisowany, sprowadzony, zarejestrowany, ABS, c. zamek, el. szyby, 2 pod. pow., podwyższony, przedłużony, przegroda celna, RO, wspom. kier. - 39.900 zł, raty, zamiana, leasing. Kamienna Góra, tel. 0606/23-66-76, 0660/27-27-27 www.jeepekcar.autogielda.pl jeepekcar@wp.pl KI3008409

MERCEDES SPRINTER 313 CDI MAXI, 2004 r., 286 tys km, 2200 ccm, CDI, biały, zarejestrowany w kraju, maks. przedłużony i podwyższony, ABS, ASR, kontrola trakcji, poduszka powietrzna, wspomaganie, hak, RM Mercedes, faktura zakupu, możliwa zamiana na inny samochód - 33.900 zł. Bolesławiec, tel. 0602/23-29-81 II97R7PTN

MERCEDES SPRINTER 311, 2004 r., 168 tys. km, 2200 ccm, CDI, rama pod zabudowę, c. zamek, el. szyby, ks. serwisowa - 36.000 zł. Grodków, powiat brzeski, tel. 0668/47-79-06 GI97RAT7Y

MERCEDES SPRINTER MAXI, 2004 r., 2700 ccm, TDI, żółty, 3-osobowy, oszklony do połowy, zadbany, zarejestr., stan bdb - 44.000 zł. Jelenia Góra, tel. 0514/20-09-18 GG9RJLWM

FOTO MERCEDES SPRINTER 313 MAXI, 2004 r., 240 tys. km, 2200 ccm, CDI, biały, bez wypadku, pełna dokument., I właściciel, serwisowany, sprowadzony, zarejestrowany, ABS, blaszak, c. zamek, el. lusterka, 2 pod. pow., podwyższony, przedłużony, RO, wspom. kier., bez korozji, zadbany - 41.800 zł, raty, zamiana, leasing. Kamienna Góra, tel. 0606/23-66-76, 0660/27-27-27 www.jeepekcar.autogielda.pl jeepekcar@wp.pl KI1635929

MERCEDES SPRINTER BLASZAK MAXI, 2004 r., 240 tys. km, 2200 ccm, CDI 129 KM, biały, bez wypadku, pełna dokument., ABS, pod. pow., podwyższony, przedłużony, przegroda celna, RO, wspom. kier. - 34.800 zł brutto, faktura VAT - marża. Legnica, tel. 0601/84-81-14, 076/723-72-22 www.automaja.autogielda.pl jacekh@kki.pl KI3507859

MERCEDES SPRINTER 313 MAXI, 2004 r., 184 tys. km, 2200 ccm, CDI, turkusowy, sprowadzony, przygotowany do rejestr., wewnątrz obity płytą, el. szyby, el. lusterka, c. zamek - 35.800 zł. Środa Śląska, tel. 071/317-37-47, 0601/79-84-77 GI97N7A37

MERCEDES SPRINTER MAXI BLASZAK, 2004 r., biały, stan idealny - 24.000 zł. Wołów, tel. 0692/40-61-93 GI97H9EWF

MERCEDES SPRINTER 311 MAXI BLASZAK, 2004 r., 95 tys. km, 2200 ccm, CDI, biały, sprowadzony, zarejestr., stan bdb - 31.000 zł. Żmigród, powiat trzebnicki, tel. 0601/86-12-04 GI97JPJTJ

MERCEDES SPRINTER, 2004/05 r., 2700 ccm, TDI, długi, wysoki, 7-osobowy, zarejestr., ubezpieczony - 39.900 zł. Jelenia Góra, tel. 0605/14-58-94, 0604/35-22-07 GG94LCTEF

MERCEDES SPRINTER 211, 2005 r., 178 tys. km, CDI, biały, ABS, ESP, airbag, el. szyby, el. lusterka, kabina tapicerowana, wzmocniony resor tylny - 50.000 zł brutto. Kalisz, tel. 0601/33-04-04 GI97NTY9T

MERCEDES SPRINTER 313, 2005 r., 160 tys. km, 2200 ccm, CDI, biały, sprowadzony, przygotowany do rejestr., stan techn. bdb, wewnątrz obity płytą, bez wypadku - 34.800 zł. Środa Śląska, tel. 071/317-37-47, 0601/79-84-77 GI97N79YT

MERCEDES SPRINTER 413 SKRZYNIOWY, 2005 r., 118 tys. km, 2200 ccm, CDI, żółty, wspom. kierownicy, el. lusterka, klimat. - 72.000 zł. Wrocław, tel. 0601/82-26-00 GI97RAPJL

MERCEDES SPRINTER, 2006 r., 120 tys. km, 2200 ccm, diesel, biały, pełna dokument., serwisowany, sprowadzony, ABS, c. zamek, el. szyby (2), el. lusterka, 2 pod. pow., wspom. kier., średniej wielkości, książka serwisowa, lekko uszkodzony dach, reszta w stanie nienagannym, jeżdżący - 39.000 zł. Oleśnica, tel. 0607/70-00-96 konkret.tomasz.kaczala@neostrada.pl KI3794459

MERCEDES SPRINTER 208, 2006 r., 124 tys. km, CDI, biały, sprow., przygotowany do rejestr., ABS, EBS, el. szyby, el. szyby, wewnątrz obity płytą, stan bdb, bez wypadku - 35.900 zł. Środa Śląska, tel. 071/317-37-47, 0601/79-84-77 GI97N79YE

MERCEDES SPRINTER 311, 2006/07 r., 85 tys. km, 2200 ccm, CDI, biały, c. zamek, immob., ABS, wspom., el. szyby, el. lusterka, podgrz. lusterka, airbag, I właśc. w kraju, stan bdb, RO + CD, bez wypadku, cena netto, nieużywany w kraju - 51.900 zł. Świdnica, tel. 0604/09-25-86 zeus@zeus.auto.pl KI0482939

FOTO MERCEDES SPRINTER 311 MAXI, 2007 r., 2200 ccm, CDI, biały, ład. 3,50 t, bez wypadku, pełna dokument., sprowadzony, ABS, blaszak, c. zamek, el. szyby (2), el. lusterka, klimatyzacja, 2 pod. pow., podwyższony, przedłużony, RO CD, wspom. kier. - 71.900 zł. Wrocław, tel. 0601/56-40-04, 071/725-55-67, 075/730-13-65 www.auto-linie.autogielda.pl KI1194899

MERCEDES VANEO TREND PLUS, 2002/03 r., 1600 ccm, 102 KM, srebrny met., bez wypadku, I właśc., z salonu w kraju, komputer, ABS, BAS, TCS, ASR, klimat., 4 airbagi, RO z CD, stan bdb - 24.000 zł lub zam. na inny, może być zabytkowy, motocykl cross. Wałbrzych, tel. 0515/36-54-78 GG94CFRP4

FOTO **MERCEDES VITO**, 1996 r., 320 tys. km, 2300 ccm, diesel, biały, bez wypadku, ABS, c. zamek, oszklony, pod. pow., RO + CD/USB, wspom. kier., nieużywany w Polsce, stan ogólny bardzo dobry, dużo nowych części, 8-osobowy, cena do negocjacji - 13.000 zł netto. Bystrzyca Kłodzka, tel. 0607/50-19-62, 0049/176-21-25-93-35 inter.thomas@yahoo.de II97PM94K

MERCEDES VITO, 1996/97 r., 2300 ccm, diesel, biały, 3-osobowy, kabina 3-osobowa, przegroda celna, stan bdb, ABS, SRS, airbag, el. szyby, immob., wspom. kierownicy, RO Sony, czujnik parkowania, sensor zmierzchu - 13.000 zł. Paczków, powiat nyski, tel. 077/431-64-23, 0791/22-97-61 GI97FAPW9

FOTO **MERCEDES VITO** V-KLASSE, 1997 r., 210 tys. km, 2300 ccm, turbodiesel, wrzosowy, bez wypadku, sprowadzony, zarejestrowany, ABS, el. szyby, klimatyzacja, oszklony, 2 pod. pow., RO z CD, wspom. kier., wersja osobowa, 7 foteli kapitańskich, welurowa tap., 4 el. szyby, c. zamek, serwo, ESP, halogeny, immobilizer - 16.990 zł do negocjacji. Kowary, powiat jeleniogórski, tel. 0501/25-05-44 pxlgregor@wp.pl II97RPNFW

MERCEDES VITO, 1997 r., 2300 ccm, diesel, czerwony, 5-osobowy - 13.500 zł lub zamienię. Mojesz, powiat lwówecki, tel. 0661/93-59-28, 075/789-29-04 GI97H47AA

FOTO **MERCEDES VITO**, 1997 r., 240 tys. km, 2000 ccm, benz., bez wypadku, pełna dokument., I właściciel, serwisowany, sprowadzony, zarejestrowany, ABS, aluburty, c. zamek, pod. pow., RO, wspom. kier., stan silnika bdb, do drobnych poprawek blacharskich, sekwencyjna inst. gazowa, zużycie gazu w mieście 14 l/100 km - 13.500 zł do negocjacji. Nowa Sól, tel. 0605/46-14-82 bartosz.smolak@wp.pl II97RMLNJ

MERCEDES VITO, 1998 r., 2300 ccm, diesel, do małych poprawek - 6.500 zł. Strzelin, tel. 0605/46-97-13 GI97NMCPW

MERCEDES VITO, 1999 r., 211 tys. km, 2200 ccm, diesel, biały, 3-osobowy, klimat., airbag, ABS, ESP - 12.800 zł. Jarocin, tel. 0606/57-54-69 GI97PMAMT

MERCEDES VITO BLASZAK, 1999 r., 2200 ccm, CDI, biały, zarejestr. w kraju, ważne OC, b. zadbane wnętrze, drzwi boczne rozsuwane, 3 miejsca - 8.000 zł. Wrocław, tel. 0698/14-41-22 GI97MLWXY

MERCEDES VITO, 1999 r., 2200 ccm, CDI, biały, 6-osobowy, el. szyby, ABS, tempomat, oszklony - 13.000 zł. Wrocław, tel. 0668/57-53-88 GI97PMAE7

MERCEDES VITO, 1999 r., 2300 ccm, turbo D, czarny met., 5-osobowy, ABS, wspom. kierownicy, RO - 14.900 zł. Ziębice, powiat ząbkowicki, tel. 0503/15-15-19 GI97PFLLN

MERCEDES VITO 110, 1999/00 r., 236 tys. km, 2150 ccm, CDI, biały, kabina 3-osobowa, stan techn. db - 10.500 zł. Oława, tel. 0609/20-37-60 GI97R7N3K

MERCEDES VITO 112, 2002 r., 211 tys. km, 2200 ccm, CDI, srebrny met., 2 airbagi, wspom., wyposażenie el., c. zamek, ABS, SRS, ABD, klimat., 6-osobowy, Webasto, zadbany - 24.400 zł. Kamienica, powiat nyski, tel. 0604/94-51-32 GI97HJL4M

MERCEDES VITO 112 MIX, 2002/03 r., 200 tys. km, 2200 ccm, CDI, srebrny met., klimat., el. szyby, wspom. kierownicy, ABS, ABD, ESP, tylne drzwi, cały oszklony, boczne szyby przesuwane, serwisowany, bagażnik dachowy, bez wypadku - 24.800 zł. Kamienica, powiat nyski, tel. 0606/28-31-54 GI97PJNWK

MERCEDES VITO 112 BLASZAK, 2002/03 r., 168 tys. km, 2200 ccm, CDI, 122 KM, srebrny, klimat., el. szyby, el. lusterka, kontrola trakcji, alufelgi, czujniki cofania, alarm, zabezp. przed kradzieżą, ściana grodziowa, drzwi tylne skrzydełkowe (oszklone), opony zimowe, zarejestrowany, ważne OC i przegląd do 09.2010 r., stan bdb, pilnie - 21.000 zł, do negocjacji. Radwanice, powiat wrocławski, tel 0667/83-77-46 GI97LWHP3

FOTO MERCEDES VITO 111 MAXI, 2007 r., 20 tys. km, 2200 ccm, CDI, biały, maksymalnie długi i wysoki, klimatyzacja, poduszka powietrzna, ABS, ESP, tempomat, RO z CD, bezwypadkowy - 49.900 zł netto. Wrocław, tel. 075/730-13-65, 0601/56-40-04 www.auto-linie.autogielda.pl KI0340109

MITSUBISHI CANTER IZOTERMA, 1993 r., 258 tys. km, 3298 ccm, I właśc., serwisowany - 17.000 zł. Samowice, powiat nyski, tel. 077/431-55-78 po godz. 16, 0602/86-15-96 GI97KC9TW

● FOTO MITSUBISHI CANTER, 1999 r., 270 tys. km, 2800 ccm, TDI, biały, kontener, 4.3x2.1x2.1 m, winda, dmc 3.5 t - 24.900 zł netto. Wrocław, tel. 0501/25-09-82 LI3736919

MITSUBISHI CANTER KONTENER, 2004 r., 154 tys. km, 3000 ccm, turbo D, na 8 europalet, winda załad., 3-osobowy, dmc 3.5 t, boczne drzwi rozsuwane - 55.000 zł. Lubin, tel. 0603/71-75-53 GI94NE77N

MITSUBISHI L200, 2008 r., 40 tys. km, 2500 ccm, diesel, srebrny, ABS, el. szyby, lusterka, klimat., hak, alufelgi, kabina 5-osobowa - 53.000 zł + VAT. Milicz, tel. 0603/76-55-39 R02008829

MULTICAR M-26 WYWROTKA, 1989 r., pomarańczowy, stan bdb - 7.000 zł. Twardogóra, powiat oleśnicki, tel. 0508/03-20-55 GG974H3C3

FOTO **NISSAN CABSTAR** 32.90 KONTENER, 1999 r., 68 tys. km, 2700 ccm, TD, biały, bez wypadku, wspom. kier., bardzo dobry stan techniczny - 15.000 zł możliwy kredyt. Wałbrzych, tel. 0607/57-40-03 II97RTTTN

FOTO **NISSAN PRIMASTAR** IZOTERMA, 2005 r., 119 tys. km, 1900 ccm, dCi, czarny metalik, bez wypadku i właściciel w Polsce, sprowadzony, zarejestrowany, ABS, blaszak, izoterma, c. zamek, el. szyby, el. lusterka, klimatyzacja, pod. pow., przedłużony, RO z CD, wspom. kier., 6-biegowy, tempomat, najdłuższa wersja, odpowiednik Renault Trafic - 29.900 zł. Świdnica, tel. 0605/82-15-63, 0691/37-76-67 II97RML9K

NISSAN TRADE SKRZYNIOWY, 1988/99 r., 114 tys. km, 3000 ccm, TDI, dł. 380 cm, ład. 3.5 t, bliźniacze koła, I właśc., stan bdb - 16.000 zł. Oława, tel. 0609/20-37-60 GI97E9KPX

NISSAN VANETTE, 1992 r., 2400 ccm, benz., inst. gaz., srebrny, I właściciel, sprowadzony, zarejestr., 7-osobowy, 2 kpl. kół, welurowa tap., 5-bieg., stan db - 2.900 zł. Wrocław, tel. 0783/02-57-41 GI97RTT9H

NISSAN VANETTE, 1996 r., 2300 ccm, diesel, klimat., podwójna kabina zabudowana - 6.700 zł. Lwówek Śląski, tel. 0665/16-08-48, 075/784-21-14 GI97R7LPT

NISSAN VANETTE, 1997 r., 5-osobowy, klimat., wspom. kierownicy, stan bdb - 6.500 zł + opłaty. Lwówek Śląski, tel. 0794/31-24-19 GI97PPCHC

NISSAN VANETTE, 2001/02 r., 170 tys. km, 2300 ccm, diesel, czerwony, 3-osobowy, drzwi przesuwne z dwóch stron, po wymianie rozrządu, stan bdb - 12.900 zł. Rawicz, tel. 0697/30-30-30 GI97KN3K3

OPEL COMBO, 1997 r., 1700 ccm, diesel, Isuzu, 5-osobowy - 6.000 zł. Twardogóra, powiat oleśnicki, tel. 0663/33-87-67 GI97ANLFM

OPEL COMBO, 1999 r., 1400 ccm, benz., inst. gaz., czerwony, wspom. kierownicy, airbag, stan db - 7.500 zł. Środa Śląska, tel. 0503/13-99-85 GI97HCFRJ

OPEL COMBO, 2002 r., 161 tys. km, 1700 ccm, diesel, biały, ABS, wspom. kierownicy, el. szyby, airbag, hak, rama do zabudowy, kierownica wielofunkcyjna - 13.000 zł. Wrocław, tel. 0510/12-06-91 GI97PM7E9

OPEL COMBO, 2007 r., 28 tys. km, 1700 ccm, CDTi 101 KM, czerwony met., ABS, klimat., wspom. kierownicy, ks. serwisowa - 22.900 zł. Syców, powiat oleśnicki, tel. 062/785-94-95, 0795/53-61-24 GI97NTY3H

OPEL MOVANO BUS, 1999 r., 90 tys. km, 2800 ccm, diesel, sprow., bez wypadku, oszklony, podwyższony, przedłużony, 10-osobowy, stan bdb - 22 000 zł + opłaty. Bogatynia, powiat zgorzelecki, tel. 0667/26-02-41 GI97PPA9H

OPEL MOVANO, 1999 r., 2500 ccm, diesel, biały, skrzyniowy, wym. skrzyni - dł. 3.5 m, szer. 2.15 m, ład. 1.460 kg, sprowadzony, zarejestr., po wymianie paska, olejów, nie wymaga żadnego wkładu finansowego, bez wypadku, stan bdb - 18.900 zł. Brzeg, tel. 0668/37-20-76 GG9433NRA

OPEL MOVANO, 2001 r., 2800 ccm, średni - 17.000 zł. Inowrocław, tel. 0601/22-33-06, 052/318-90-35 GI97K9AJE

OPEL MOVANO WYWROTKA, 2002 r., diesel, podwójna kabina 7-osobowa - 32.000 zł. Jelenia Góra, tel. 0601/79-94-63 GI97R7M94

OPEL MOVANO DOKA, 2003 r., 2500 ccm, DTI, biały, 7-osobowy, ABS, wspom. kierownicy, sprow. z Austrii, ks. serwisowa - 34.900 zł. Brzeg, tel. 0668/37-20-76 GI979YR9Y

FOTO OPEL MOVANO, 2003/04 r., 194 tys. km, 2500 ccm, turbodiesel, biały, 7-osobowy, ład. 1.5 t, bez wypadku, pełna dokument., I właściciel, serwisowany, sprowadzony, zarejestrowany, ABS, alum. burty, plandeka, 1 pod. pow., przedłużony, RO, wspom. kier., skrzynia ład. - 33.900 zł do negocjacji. Kamienna Góra, tel. 0606/23-66-76, 0660/27-27-27 www.jeepekcar.autogielda.pl jeepekcar@wp.pl KI3169609

OPEL MOVANO, 2004 r., 156 tys. km, 2500 ccm, DCI, żółty, stan bdb, blaszak, koła 16", sprowadzony, zarejestr. - 27.000 zł. Żmigród, powiat trzebnicki, tel. 0601/86-12-04 GI9RPHFY

OPEL VIVARO BLASZAK, 2004/05 r., 1900 ccm, diesel, biały, airbag, ABS, ASP, hak, el. szyby, el. lusterka, c. zamek, alarm, 3-osobowy, wspom. kierownicy, RO + CD, zadbany, świeżo sprowadzony, bez wypadku, 6-bieg., stan bdb - 19.900 zł. Duszniki-Zdrój, powiat kłodzki, tel. 0604/51-79-70 GI97NLPEJ

OPEL VIVARO, 2005 r., 97 tys. km, 1870 ccm, CDTi, biały, ABS, airbag, klimat., wspom. kierownicy, el. lusterka i szyby, alarm, c. zamek, immob., hak, światła przeciwmgielne, radio + CD, 5-drzwiowy, 3-osobowy, 6-biegowy - 33.000 zł. Wrocław, tel. 0510/12-06-91 GI97PM7FC

OPEL VIVARO, 2006 r., 1900 ccm, DCI, biały, sprowadzony, ABS, c. zamek, el. szyby, pod. pow., wspom. kier., 3-osobowy, 6-biegowy - 28.500 zł. Świdnica, tel. 0502/07-82-20, 0502/07-82-21 II97RTM4F

FOTO OPEL VIVARO, 2006/07 r., 50 tys. km, 2000 ccm, CDTi, biały, niski, krótki, ABS, wyposażenie el., c. zamek, poduszka pow., radio z CD, bezwypadkowy, stan idealny, pełna dokumentacja, oryginalny przebieg, cena netto - 32.900 zł + VAT. Wrocław, tel. 075/730-13-65, 0601/56-40-04 www.auto-linie.autogielda.pl KI0340169

FOTO OPEL VIVARO, 2007 r., 39 tys. km, 2000 ccm, CDTi, biały, niski, krótki, klimatyzacja, poduszka powietrzna, ABS, ESP, tempomat, RO z CD i MP3 sterowany przy kierownicy, bezwypadkowy - 31.900 zł netto. Wrocław, tel. 071/725-55-67, 0601/56-40-04 www.auto-linie.autogielda.pl KI0340259

PEUGEOT BOXER, 1994 r., 2500 ccm, diesel, srebrny, 8-osobowy, lotnicze fotele, wspom. kierownicy, techn. sprawny - 8.500 zł. Jelenia Góra, tel. 0601/79-94-63 GG9R7P4C

PEUGEOT BOXER, 1995 r., 280 tys. km, 2500 ccm, diesel, biały, hak, wspom. kier., silnik w bdb stanie, stan ogólny db - 5.600 zł. Wrocław, tel. 0889/69-32-43 GI94JHTWF

PEUGEOT BOXER DOKA, 1995/96 r., 140 tys. km, 2500 ccm, diesel, 7-osobowy, dł. skrzyni ład. 2.5 m, nadstawka na drabiny lub rury, aluburty, ks. serwisowa, 4-drzwiowy, zarejestr. - 13.900 zł. Złotoryja, tel. 0609/62-00-37 GI97HCJ4W

PEUGEOT BOXER BUS, 1996 r., 250 tys. km, 2500 ccm, turbo D, biały, oszklony, RO, zarejestr. na 8 osób, wspom. kierownicy, el. szyby, el. lusterka, hak, Webasto, c. zamek, 6 foteli, tylne szyby uchylane - 10.900 zł lub zamienię. Kłodzko, tel. 0888/33-13-10 GG977MFYN

PEUGEOT BOXER, 1996 r., 2500 ccm, turbo D, skrzyniowy, wym. skrzyni 2.0x3.60 m, nowe opony, c. zamek, el. szyby, stan bdb - 13.000 zł. Pleszew, tel. 0880/07-35-91 GI97NW4XM

PEUGEOT BOXER, 1996 r., 2500 ccm, diesel, stan db, w ciągłej eksploat. - 8.500 zł. Świebodzice, powiat świdnicki, tel. 0605/62-03-24 GI97HFCKC

PEUGEOT BOXER, 1996 r., 2500 ccm, diesel, biały, średni - 4.600 zł. Świebodzice, powiat świdnicki, tel. 0605/62-03-24 GI97NXYWY

PEUGEOT BOXER, 1997 r., 234 tys. km, 2500 ccm, diesel, niebieski met., wspom. kierownicy, RO, 9-osobowy - 7.200 zł. Ostrów Wielkopolski, tel. 0665/59-25-66, 0669/42-32-12 GI97CALW9

FOTO **PEUGEOT BOXER**, 1997 r., 2446 ccm, diesel, biały, po spaleniu kabiny, komora silnika nienaruszona, silnik sprawny - 5.000 zł. Zdzieszowice, powiat krapkowicki, tel. 0695/45-11-17 emilia91@op.pl II97RMLT3

PEUGEOT BOXER, 1997/98 r., 2500 ccm, diesel, oryg., wywrót do tyłu, silnik Fiata Ducato 1999 r., zarejestr., stan db, nieeksploat. w kraju - 17.000 zł możl. raty lub zam. na VW T5, Golfa, z dopłatą. Wałbrzych, tel. 0604/62-70-89 GI97P44HH

PEUGEOT BOXER, 1998/99 r., 2500 ccm, diesel, z salonu w kraju, do małych poprawek blacharsko-lakiern. - 4.500 zł. Wrocław, tel. 071/792-09-38 po godz. 15 GI97MNRRN

PEUGEOT BOXER MAXI, 1999 r., 2500 ccm, diesel, biały, ład. 1310 kg, w kraju od roku, stan bdb - 13.200 zł. Śmigiel, powiat kościański, tel. 0667/21-60-46 GI97K499P

PEUGEOT BOXER FURGON, 1999/00 r., 139 tys. km, 2500 ccm, diesel, granatowy, 3-osobowy, ściana grodziowa, wspom. kierownicy - 8.500 zł. Oława, tel. 0601/53-99-68 GG973WYYE

FOTO PEUGEOT BOXER SKRZYNIOWY, 2000 r., 2500 ccm, diesel, czerwony, 7-osobowy, podwójna kabina, hak, zarejestrowany w kraju, stan dobry, ważne OC i przegląd - 14.900 zł. Wrocław, tel. 0791/15-15-15 www.uniwer-auto.autogielda.pl KI2763609

FOTO PEUGEOT BOXER, 2001 r., 2500 ccm, diesel, biały, 7-osobowa „brygadówka", bez wypadku, pełna dokument., I właściciel, serwisowany, sprowadzony, alum. burty, 1 pod. pow., RO, skrzyniowy, wspom. kier. - 22.500 zł cena netto + VAT. Legnica, tel. 0601/84-81-14, 076/723-72-22 www.automaja.autogielda.pl jacekh@kki.pl KI1458199

PEUGEOT BOXER MAXI, 2002 r., 230 tys. km, 2800 ccm, HDI, biały, nowy model, airbagi, c. zamek, stan bdb, zarejestr., ubezpieczony - 19.600 zł. Nysa, tel. 0506/23-65-73, 0505/33-78-48 GI97PPCYP

PEUGEOT BOXER MAXI, 2003 r., 240 tys. km, 2800 ccm, HDI, 128 KM, biały, ład. 1.5 t, aluburty, airbag, ABS, RO, w kraju od niedawna - 23.900 zł. Kłodzko, tel. 0889/93-44-99 GI97R3FW7

FOTO PEUGEOT BOXER MAXI, 2004/05 r., 198 tys. km, 2800 ccm, HDI, biały, kupiony w Polsce, ład. 1,50 t, bez wypadku, kupiony w kraju, pełna dokument., I właściciel, serwisowany, zarejestrowany, ABS, el. lusterka, 1 pod. pow., podwyższony, przedłużony, przegroda celna, RO, wspom. kier. - 27.900 zł do negocjacji + VAT od faktury. Kamienna Góra, tel. 0606/23-66-76, 0660/27-27-27 www.jeepekcar.autogielda.pl jeepekcar@wp.pl KI3748869

FOTO PEUGEOT BOXER MAXI, 2004/05 r., 198 tys. km, 2800 ccm, HDI, biały, z salonu w Polsce, ład. 1,50 t, bez wypadku, kupiony w kraju, pełna dokument., I właściciel, serwisowany, zarejestrowany, ABS, el. lusterka, 1 pod. pow., podwyższony, przedłużony, przegroda celna, RO, wspom. kier. - 29.900 zł do negocjacji. Kamienna Góra, tel. 0606/23-66-76, 0660/27-27-27 www.jeepekcar.autogielda.pl jeepekcar@wp.pl KI3748879

PEUGEOT BOXER, 2005 r., 180 tys. km, 2800 ccm, HDI 128 PS, niebieski, ABS, EBS, hak, el. szyby, el. lusterka, klimatyzacja, centralny zamek, ASR, drzwi odsuwane, serwisowany w ASO, bezwypadkowy - 36.000 zł do negocjacji. Legnica, tel. 0694/73-53-85, 076/722-03-85 GI97NLHJY

FOTO PEUGEOT BOXER L1H1, 2007 r., 37 tys. km, 2200 ccm, HDI, biały, osobowy, tempomat, ABS, klimatyzacja, radio z CD sterowane przy kierownicy, stan idealny - 41.900 zł + VAT. Wrocław, tel. 075/730-13-65, 0601/56-40-04 www.auto-linie.autogielda.pl KI0340179

FOTO PEUGEOT BOXER MAXI, 2008 r., 44 tys. km, 2200 ccm, HDI, biały, ład. 1530 kg, bez wypadku, gwarancja fabryczna, kupiony w kraju, pełna dokument., I właściciel, serwisowany, zarejestr., ABS, c. zamek, el. szyby, el. lusterka, pod. pow., RO z CD, wspom. kier., oklejony na żółto, przy sprzedaży folia zostanie zdjęta - 46.900 zł netto, możliwy kredyt lub leasing. Kielczów, powiat wrocławski, tel. 071/399-16-53, 0792/00-45-12 euroauto@aol.pl KI3606409

PEUGEOT EXPERT BUS, 1996 r., 182 tys. km, 1900 ccm, TDI, biały, 2 osoby + ładunek, zadbany, nowy filtry i akumulator, RO z CD, airbag, wspom. kierownicy, boczne drzwi rozsuwane z dwóch stron - 9.500 zł. Gryfów Śląski, powiat lwówecki, tel. 0600/85-83-77 GI97JPJFE

PEUGEOT EXPERT BLASZAK, 2001 r., 140 tys km, 1900 ccm, diesel, granatowy, zarejestr., ważne OC i przegląd, ład. 940 kg, zużycie paliwa 6 l/100 km - 14.000 zł. Wrocław, tel. 0507/77-98-78 GG974NHPF

PEUGEOT J5 BLASZAK, 1984 r., 295 tys. km, 2500 ccm, diesel, biały, krótki, niski, hak, wspom. kierownicy, po wymianie paska rozrządu i oleju - 2.400 zł. Włoszakowice, powiat leszczyński, tel. 0663/34-70-33 GI97NAHLM

PEUGEOT J5, 1990 r., 2500 ccm, diesel, 3-osiowy, skrzyniowy, hydraul. podnoszony, sprow., brak biegu wstecznego, w ciągłej eksploat., do przewozu minikoparek na gąsienicach, na kat. B prawa jazdy, dł. skrzyni ład. 5 m, do małych poprawek blacharskich - 6.500 zł + opłaty. Zgorzelec, tel. 0607/46-82-20 GI97LHETT

PEUGEOT J5 SKRZYNIOWY, 1991 r., 210 tys. km, 2500 ccm, pomarańczowy, do małych poprawek blacharskich, zarejestr., w kraju od 1.5 roku - 6.700 zł. Zgorzelec, tel. 0663/46-57-81 GI94LAKK7

PEUGEOT J5, 1992 r., 1900 ccm, diesel, biały, zielona plandeka, skrzyniowy, w kraju od 2 lat, przystos. do przewozu mebli, zadbany - 6.500 zł. Bystrzyca Kłodzka, tel. 0603/91-45-39 GI974T3N3

PEUGEOT J5 BLASZAK, 1993 r., 1900 ccm, turbo D, ważne OC i przegląd, nowe opony, stan bdb - 4.300 zł. Góra, tel. 0607/50-87-17 GI94KHJNP

PEUGEOT J5 SKRZYNIOWY, 1993 r., 2500 ccm, diesel, plandeka, wspom. kierownicy, aluburty, II właśc. w kraju, ład. 1640 kg, stan db - 9.500 zł. Zgorzelec, tel. 0607/46-82-20 GI97LHENX

PEUGEOT PARTNER, 1999 r., 1400 ccm, wtrysk, bordowy, 5-osobowy, zarejestr. - 7.900 zł. Leszno, tel. 065/528-70-00 GI97JPLER

PEUGEOT PARTNER, 2000 r., 170 tys. km, 2000 ccm, HDI, srebrny, 5-osobowy, garażowany, zadbany, nowy akumulator, po wymianie rozrządu i oleju, ważne OC i przegląd, airbag, RO - 16.500 zł lub zam. na busa 8-, 9-osobowego. Zduny, powiat krotoszyński, tel. 0691/82-05-58, 062/721-53-92 GI97P44AM

PEUGEOT PARTNER, 2001 r., 165 tys. km, 2000 ccm, HDI, 2-osobowy, c. zamek, el. szyby, klimat., airbag, hak, wspom. kierownicy, stan bdb - 10.000 zł. Prudnik, tel. 0605/57-56-56 GI97N7794

PEUGEOT PARTNER, 2001 r., 2000 ccm, HDI, srebrny met., wspom. kierownicy, c. zamek, 2 airbagi, klimat., el. szyby, stan bdb, 5-osobowy - 10.900 zł + opłaty. Żary, tel. 0889/99-38-84 GI97P44KE

PEUGEOT PARTNER BLASZAK, 2004 r., 1900 ccm, diesel, biały, sprow. w całości - 11.900 zł + opłaty. Kamienna Góra, tel. 0503/70-06-99 GI97M3H4J

PEUGEOT PARTNER II HUSKY, 2004 r., 105 tys. km, 2000 ccm, HDI, 110 KM, niebieski met., z salonu, I właśc., serwisowany, stan idealny, ABS, ESP, klimat., 2 airbagi, el. szyby, el. lusterka, c. zamek + piloty, wspom. kierownicy, nowe opony, 5-osobowy, oryg. lakier, boczne drzwi rozsuwane - 23.500 zł, możliwe raty lub zamienię. Paczków, powiat nyski, tel. 0724/36-89-94 GI97FJLHN

PEUGEOT PARTNER VAN, 2005 r., 1900 ccm, diesel, biały, klimat., el. szyby, 2-osobowy - 16.500 zł. Rawicz, tel. 0661/74-38-14 GI9739JPK

FOTO PEUGEOT PARTNER, 2005 r., 1900 ccm, diesel, biały, 2-osobowy, 5-biegowy, wspomaganie, elektryczne szyby i lusterka, alarm, centralny zamek, radio, alufelgi, zarejestrowany w kraju, stan dobry, aktualny przegląd i OC - 14.900 zł. Wrocław, tel. 0791/15-15-15 www.uniwer-auto.autogielda.pl KI1740849

PEUGEOT PARTNER, 2007 r., 27 tys. km, 1600 ccm, HDI, grafitowy met., 5-osobowy, ABS, hak, el. szyby, el. lusterka, klimatyzacja, c. zamek, 4 pod. pow., RO z CD, wspom. kier., immob., wielofunkcyjna kier., ks. serwisowa - 32.900 zł. Syców, powiat oleśnicki, tel. 062/785-94-95, 0795/53-61-24 GI97LHERK

FOTO **PEUGEOT PARTNER** VAN, 2008 r., 1600 ccm, HDI, biały, kupiony w kraju, zarejestrowany, pod. pow., RO, wspom. kier., immob., ład. 800 kg, książka serwisowa, garażowany, w ofercie 2 sztuki - 23.900 zł netto. Leszno, tel. 0607/20-50-30 II97R7KAE

PEUGEOT PARTNER, 2008 r., 19 tys. km, 1600 ccm, HDI, czarny met., hak, wspom. kierownicy, sprow. - 24.200 zł. Syców, tel. 0669/23-68-55, 062/732-89-49 S00069129

POLONEZ CARGO, 1996 r., 1600 ccm, benz., biały, przedłużony, 5-osobowy, dzielona tylna kanapa, stan db - 990 zł lub zamienię na inny. Bolesławiec, tel. 0602/23-29-81 GG94CAMHF

POLONEZ TRUCK, 1995 r., 1600 ccm, benz., inst. gaz., 5-osobowy, zabudowany, aluburty, stan bdb - 2.600 zł. Oława, tel. 0794/63-43-77 GI97NTY9M

POLONEZ TRUCK, 1995 r., 220 tys. km, 1600 ccm, inst. gaz., zielony, 5-osobowy, ważne OC i przegląd - 1.500 zł. Świdnica, tel. 0693/04-17-32 GI97RTMRW

POLONEZ TRUCK, 1995 r., 60 tys. km, 1600 ccm, benz., inst. gaz., czerwony, blacharka do remontu (progi), stan silnika bdb, 2-osobowy, butla gazu na skrzyni ład., brak przeglądu - 1.200 zł. Wrocław, tel. 0693/60-94-08 GI97HNLJK

POLONEZ TRUCK, 1995 r., 160 tys. km, 1600 ccm, benz., inst. gaz., czerwony, 5-osobowy, zarejestr. do 08.2010 r., techn. sprawny, zadbany - 1.600 zł. Zarzyca, powiat strzeliński, tel. 071/393-03-21 GI97RTMTA

POLONEZ TRUCK, 1995/96 r., 1600 ccm, benz., inst. gaz., bordowy, 5-osobowy, aluburty, alum. skrzynia ładunkowa, wysoka nadbudówka plastikowa, zarejestr., ubezpieczony - 990 zł lub zamienię na inny, może być uszkodzony. Jelenia Góra, tel. 0605/14-58-94, 0604/35-22-07 GI9RPA7J

POLONEZ TRUCK IZOTERMA, 1998 r., 1600 ccm, benz., biały, zabudowany, wspom. kierownicy, nowe opony, techn. sprawny - 2.990 zł. Bolesławiec, tel. 0602/23-29-81 GI97PFFAM

POLONEZ TRUCK IZOTERMA, 1998 r., 1600 ccm, benz., zarejestr., nowe opony, stan bdb - 2.900 zł. Bolesławiec, tel. 0669/64-68-44 GI97P47X7

POLONEZ TRUCK, 1998 r., benz., inst. gaz., zabudowany, stan db - 1.900 zł. Jelenia Góra, tel. 0514/20-09-18 GG9R7NYK

POLONEZ TRUCK, 1998 r., 1600 ccm, benz., inst. gaz., 5-osobowy, dużo nowych części, stan db - 1.000 zł. Świerzawa, powiat złotoryjski, tel. 0601/55-53-94 GI97PJXPA

POLONEZ TRUCK ROY PLUS, 1999 r., 80 tys. km, 1600 ccm, benz., inst. gaz., zielony, bez wypadku, I właśc., inst. gaz. z komputerem, 5-osobowy, 4-drzwiowy, pełna zabudowa, nowe opony, rozrząd i akumulator, garażowany, stan bdb - 6.300 zł. Dzierżoniów, tel. 0515/36-54-78 GI9737RKT

POLONEZ TRUCK, 2000 r., 1600 ccm, benz., 5-osobowy, aluburty, maks. przedłużony - 2.700 zł. Kluczbork, tel. 0608/51-35-97 GG9PKJEY

RENAULT 385 MAJOR, 1994 r., 385 KM, zawieszenie od Renaulta Magnum, z hydrauliką - 12.000 zł lub zam. na samochód osobowy. Tel. 0505/94-21-83 S40069019

RENAULT 385 MAJOR, 1994 r., 385 KM, zawieszenie od Renaulta Magnum, z hydrauliką - 12.000 zł lub zam. na samochód osobowy. Tel. 0501/60-82-26 S40069059

RENAULT 385 MAJOR, 1994 r., diesel, 385 KM, czerwony, na zawieszeniu Renault Magnum z hydrauliką, w ciągłej eksploatacji, bez wypadku, kupiony w kraju, pełna dokument., zarejestrowany, pod. pow., wspom. kier. - 12.000 zł lub zamienię na samochód osobowy. Wrocław, tel. 0501/60-82-26 II97REX4N

RENAULT 390 MAGNUM, 2000 r. + naczepa Krone, 2004 r., rozsuwany dach, plandeka, na gwarancji - 65.000 zł/zestaw. Zielona Góra, tel. 0697/14-54-06 GI97RTRRE

RENAULT 400 PREMIUM, 1999 r., 420 tys. km, biały, klimat., pełne wyposaż., wspom. kierownicy, stan bdb, ciągnik siodł. - 32.500 zł lub zam. na VW Tourana. Brzeg, tel. 0500/29-23-30 GG9RWJLP

RENAULT 440 CIĄGNIK SIODŁOWY, 2001 r., 965 tys. km, 12000 ccm, 19T, biały, ład. 40 t, bez wypadku, pełna dokument., ABS, c. zamek, el. szyby, el. lusterka, klimatyzacja, RO, wspom. kier. - 46.000 zł cena netto + VAT od faktury. Legnica, tel. 0601/84-81-14, 076/723-72-22 www.automaja.autogielda.pl jacekh@kki.pl KI3132289

RENAULT 440 CIĄGNIK SIODŁOWY, 2001 r., 990 tys. km, 12000 ccm, 19T, biały, ład. 40 t, bez wypadku, pełna dokument., ABS, c. zamek, el. szyby, el. lusterka, klimatyzacja, RO, wspom. kier. - 45.500 zł cena netto + VAT od faktury. Legnica, tel. 0601/84-81-14, 076/723-72-22 www.automaja.autogielda.pl jacekh@kki.pl KI3132299

RENAULT KANGOO PRIVILEGE, 1984 r., 140 tys. km, 1500 ccm, DCI, żółty, I właśc., serwisowany, klimat., ABS, relingi dach., el. szyby, el. lusterka, oryg. RO z dżojstikiem, alarm, domykanie szyb, 2 airbagi, kpl. nowych opon letnich, f-ra VAT - 20.000 zł. Głogów, tel. 076/831-33-67, 0605/69-80-93 GI97RTMXW

RENAULT KANGOO, 1998 r., 1400 ccm, srebrny met., wspom. kierownicy, c. zamek, alarm, el. lusterka i szyby, stan bdb - 9.400 zł lub zamienię, możliwe raty. Paczków, powiat nyski, tel. 0664/96-11-11 GI97PFMEN

RENAULT KANGOO, 1999 r., 170 tys. km, 1400 ccm, zielony metalik, 5-osobowy, ABS, klimatyzacja, wspom. kierownicy, el. szyby, c. zamek, immob., 2 airbagi, ks. serwisowa, 100% bezwypadkowy, stan techn. i wizualny idealny, sprow. z Niemiec, po wszystkich opłatach, gotowy do rejestracji (koszt 245 zł) - 8.900 zł. Kalisz, tel. 0606/38-78-22 GI97RTWEP

RENAULT KANGOO, 1999 r., 1900 ccm, diesel, biały, 5-osobowy, wspom. kierownicy, c. zamek, stan bdb - 7.000 zł + opłaty. Żary, tel. 0889/99-38-84 GI97M3JW3

RENAULT KANGOO, 2000 r., 130 tys. km, 1900 ccm, TDI, biały, klimat., ABS, airbag, wspom. kierownicy, podgrz. fotele, c. zamek + pilot, alufelgi, hak, drzwi rozsuwane na boki, schowki przy suficie, rama do zabudowy, el. lusterka i szyby - 14.500 zł. Bystrzyca Kłodzka, tel. 0600/28-18-54 GI97ELWT4

RENAULT KANGOO, 2000 r., 1900 ccm, diesel, biały, sprow., zadbany, I właśc. - 8.900 zł. Świebodzice, powiat świdnicki, tel. 0605/62-03-24 GI97HRNRM

RENAULT KANGOO, 2000 r., 1400 ccm, benz., żółty, zarejestr. jako cięż.-uniwersalny, drzwi boczne rozsuwane z prawej strony, wersja 5-osobowa + kratka, ciemne szyby tylne, homolog. na dostawczy, faktura VAT, ważne OC i przegląd - 10.000 zł, możl. wysł. zdjęć na e-mail. Wrocław, tel. 0698/14-41-22 GI97MJ4FJ

RENAULT KANGOO BLASZAK, 2001 r., 129 tys. km, 1900 ccm, diesel, 2-osobowy, otw. dach, uchwyty na bagażnik, po wymianie rozrządu i oleju, wspom. kierownicy, zarejestr. - 11.200 zł. Legnica, tel. 0694/99-36-05 GI97RTJXE

RENAULT KANGOO, 2001 r., 156 tys. km, 1900 ccm, diesel, biały, 5-osobowy - 11.000 zł. Roztoka, powiat świdnicki, tel. 0663/37-49-30 GI97NHW9C

RENAULT KANGOO, 2002 r., 1500 ccm, dCi, biały, przedłużony, el. szyby, stan bdb - 8.000 zł lub zam. na samochód osobowy, nie starszy niż 2002 r. Dzierżoniów, tel. 0602/21-68-43 GI974CJNM

RENAULT KANGOO MAXI, 2002 r., 116 tys. km, 1500 ccm, dCi, biały, ABS, klimat., 2 airbagi, c. zamek, wspom. kierownicy, RO, ks. serwisowa, sprow., przygotowany do rejestr. - 12.900 zł. Kępno, tel. 0696/15-93-79 GI97NMAX9

RENAULT KANGOO, 2002 r., 67 tys. km, 1200 ccm, benz., zielony, 5-drzwiowy, c. zamek, el. szyby, wspom., klimat., I właściciel, stan bdb - 12.500 zł. Wrocław, tel. 0609/65-59-97

RENAULT KANGOO, 2003 r., 1500 ccm, dCi, el. szyby - 12.500 zł. Kamienna Góra, tel. 0604/08-39-43 GI97NTX39

RENAULT KANGOO II FURGON, 2003/04 r., 120 tys. km, 1500 ccm, dCi, srebrny met., 2-osobowy, 2 airbagi, c. zamek, el. szyby, ABS, ASR, tylna część dachu otwierana, do przewozu długich ładunków, zarejestr., po wymianie pasków, filtrów, I właśc., kpl. opon zimowych, serwisowany, kupujący zwolniony z opłat skarbowych - 14.300 zł. Wałbrzych, tel. 0604/62-70-89 GI97FY3E7

RENAULT KANGOO, 2003/04 r., 135 tys. km, 1500 ccm, diesel, zielony met., kupiony w salonie, klimat., wspom. kierownicy, ABS, 2 airbagi, RM, el. szyby, el. lusterka, 5-osobowy, 5-drzwiowy, używany prywatnie, garażowany, stan bdb - 22.500 zł lub zamienię. Wrocław, tel. 0509/35-99-69 GI97L4RYH

FOTO RENAULT KANGOO, 2004 r., 60 tys. km, 1500 ccm, DTI, żółty, bez wypadku, na gwarancji, pełna dokument., I właściciel, serwisowany, sprowadzony, zarejestrowany, ABS, c. zamek, el. szyby, el. lusterka, oszklony, 4 pod. pow., RO, wspom. kier. - 15.900 zł możl. raty lub zamiana. Legnica, tel. 0606/38-41-82 KI3282409

RENAULT KANGOO II ALIZE, 2004 r., 1500 ccm, dCi, perłowoniebieski, z salonu, stan idealny, oryg. lakier, nowy model, bogata wersja, 5-osobowy, 2 drzwi rozsuwane, 5-drzwiowy, klimat., ABS, SRS, ESP, el. szyby, el. lusterka, c. zamek + piloty, wspom. kierownicy, 2 airbagi, skórzana kier., alarm, RO z CD, nowe opony - 20.800 zł, możliwe raty lub zamienię. Paczków, powiat nyski, tel. 0724/36-89-94 GI97HT7WA

RENAULT KANGOO, 2004 r., 90 tys. km, 1500 ccm, DCI, morski met., klimat., ABS, el. lusterka, el. szyby, RO z CD, c. zamek, wspom. kierownicy - 16.100 zł. Wałbrzych, tel. 0602/50-33-20 GI97R7LNX

RENAULT KANGOO, 2004/05 r., 170 tys. km, 1500 ccm, CDI, czerwony, I właśc., dużo dodatków, 2-osobowy, faktura VAT - 28.000 zł. Wrocław, tel. 0500/66-77-66 GG9447RHT

RENAULT KANGOO, 2004/05 r., 50 tys. km, 1900 ccm, diesel, sprowadzony, do poprawek lakiern., jeżdżący, do opłacenia - 14.400 zł. Wrocław, tel. 0666/70-76-06 GG9H9XLA

RENAULT KANGOO ALIZE, 2004/05 r., 1500 ccm, diesel, srebrny met., z salonu w kraju, stan techn. bez zarzutu, serwisowany do końca, c. zamek, klimat., podłokietniki, drzwi rozsuwane z dwóch stron, 5-osobowy, pierwsza rej. w 2005 r., z salonu w kraju, faktura VAT - 25.000 zł, możl. wysł. zdjęć na e-mail. Wrocław, tel. 0698/14-41-22, 071/333-22-22 w godz. 8-16 GI97KNATC

FOTO **RENAULT KANGOO** ALIZE, 2005 r., 156 tys. km, 1500 ccm, diesel, beżowy metalik, ład. 730 kg, bez wypadku, kupiony w kraju, pełna dokument., I właściciel, zarejestrowany, c. zamek, el. szyby, klimatyzacja, oszklony, pod. pow., RO, wspom. kier., stan idealny, jak nowy - 23.000 zł. Bielawa, powiat dzierżoniowski, tel. 0609/67-24-88, 074/833-46-90 II97RHPXF

RENAULT KANGOO, 2005 r., 64 tys. km, 1500 ccm, DCi, diesel, zielony, 5-osobowy, 5-drzwiowy, uszkodzone 2 pary drzwi - 13.200 zł + opłaty. Kalisz, tel. 062/761-45-14, 0604/80-70-60 GI97MLXFW

RENAULT KANGOO II BLASZAK, 2005 r., 1900 ccm, diesel, sprowadzony - 31 000 zł + opłaty. Siechnice, powiat wrocławski, tel. 0512/74-26-15 GI97RTTHL

RENAULT KANGOO, 2005 r., 117 tys. km, 1500 ccm, dCi 65 KM, srebrny met., 5-osobowy, ABS, el. szyby, klimatyzacja, c. zamek, 2 pod. pow., wspom. kier., immob., wielofunkcyjna kier., ks. serwisowa - 23.900 zł. Syców, powiat oleśnicki, tel. 062/785-94-95, 0795/53-61-24 GI97K94C3

RENAULT KANGOO, 2006 r., 83 tys. km, 1500 ccm, dCi, ks. serwisowa, 5-osobowy, klimat. - 24.900 zł. Szprotawa, powiat żagański, tel. 0888/02-09-27 GI97RTRRF

RENAULT KANGOO IZOTERMA, 2007 r., 14 tys. km, 1500 ccm, DCI, biały, przedłużony, klimat., el. szyby, el. lusterka, wspom. kierownicy, c. zamek, RO z CD, airbag, oryg. zabudowa, kupiony w salonie w kraju, f-ra VAT - 24.800 zł. Wrocław, tel. 071/325-15-76, 0601/92-44-53 GI97PMAKC

RENAULT MASCOTT KONTENER, 2002 r., 2800 ccm, diesel, biały, sprowadzony, przygotowany do rejestr., wym. 4.2x2.3x2.2 m, stan techn. bdb - 26.800 zł. Środa Śląska, tel. 071/317-37-47, 0601/79-84-77 GI97N7A43

FOTO **RENAULT MASCOTT** IZOTERMA, 2004 r., 130 tys. km, 3000 ccm, dCi, 160 KM, biały, do zabudowy, bez wypadku, pełna dokument., serwisowany, sprowadzony, c. zamek, el. szyby, el. lusterka, koła bliźniacze, wspom. kier., dmc do wyboru 3.5 tony lub 6.5 t, bardzo dobry stan techniczny, możliwy kredyt lub leasing - 16.000 EUR netto. Wałbrzych, tel. 0607/57-40-03 II97RTTPH

RENAULT MASTER, 1994 r. - 1.900 zł. Sobótka, powiat wrocławski, tel. 0696/01-54-53 GI97MHTCJ

RENAULT MASTER, 1998 r., 203 tys. km, 2500 ccm, diesel, biały, sprow., zarejestr., stan db, OC i przegląd do 11.2010 - 14.500 zł. Brzeg, tel. 0504/49-22-35, 0798/74-45-47 GI97RERPY

RENAULT MASTER, 1998 r., 2500 ccm, TDI, biały, c. zamek + pilot, airbag, wspom. kierownicy, 6-osobowy, zarejestr. - 14.900 zł. Leszno, tel. 065/529-24-65 GI97FTYLW

RENAULT MASTER, 1998 r., 120 tys. km, 2800 ccm, dTi, biały, krótki, niski, 6-osobowy, klimat., hak, sprowadzony - 15.500 zł. Syców, powiat oleśnicki, tel. 0608/80-11-10 GG979JNPW

FOTO **RENAULT MASTER**, 1999 r., 228 tys. km, 2500 ccm, diesel, bez wypadku, sprowadzony, 1 pod. pow., przegr. celna, wspom. kier., krótki, niski, blaszak, silnik ładnie pracuje, zawieszenie w stanie bdb - 11.800 zł. Mirsk, powiat lwówecki, tel. 0606/64-09-98 w godz. 7-17, 0600/05-33-82 II97RET7J

RENAULT MASTER, 1999 r., 2800 ccm, dTi, krótki, niski, stan db - 13.000 zł. Oleśnica, tel. 0601/55-82-71 GI97RTLWR

RENAULT MASTER MAXI, 2000 r., 170 tys. km, 2800 ccm, TCi, biały, sprow. z Niemiec, sprawny, ks. serwisowa - 15.000 zł + opłaty. Bolesławice, powiat bolesławiecki, tel. 0604/58-09-69 GI97PFM3Y

RENAULT MASTER KONTENER, 2000 r., 190 tys. km, 2800 ccm, dTi, dł. 4.20x2.5x2.20 m, stan idealny, nie wymaga wkładu finansowego - 21.000 zł. Chojnów, tel. 0692/53-19-29 GI97R7K9T

RENAULT MASTER, 2000 r., 2800 ccm, dTi, biały, ważne OC i przegląd - 21.000 zł lub zamienię. Rawicz, tel. 0501/65-30-79 GI97HCHCH

RENAULT MASTER BLASZAK, 2000 r., 190 tys. km, 2500 ccm, diesel, żółty, 3-osobowy, bez wypadku, II właśc., RO, stan techn. bdb - 12.850 zł. Świebodzice, powiat świdnicki, tel. 0506/03-28-96, 074/854-03-08 GI97PPC7W

RENAULT MASTER T35, 2000 r., 2800 ccm, TDI, chłodnia do -22 st. C, ład. 1210 kg, skrzynia ład. o wym. 230x210x330 cm - 27.000 zł. Wałbrzych, tel. 0502/32-20-10, 0502/19-69-40 GI97RARFN

RENAULT MASTER, 2001 r., 2800 ccm, TDI, 140 KM, długi, maks. wysoki, zarejestr., ubezpieczony - 17.900 zł lub zamienię na inny, może być uszkodzony. Jelenia Góra, tel. 0604/35-22-07, 0605/14-58-94 GI97L9X94

RENAULT MASTER, 2002 r., 197 tys. km, 1900 ccm, dCi 82 KM, granatowy, ABS, el. szyby, el. lusterka, centralny zamek, wspomaganie kierownicy, drzwi odsuwane, serwisowany w ASO, bezwypadkowy, 9-cio OSOBOWY POJEDYNCZE indywidualne regulowane fotele - 16.900 zł netto, do negocjacji. Legnica, tel. 0694/73-53-85, 076/722-03-85 GI97NLHKC

RENAULT MASTER, 2002 r., 2200 ccm, dCi, ład. 1.7 t - 16.000 zł. Strzelin, tel. 0696/29-86-44 GI974JET7

FOTO RENAULT MASTER 120, 2003 r., 2500 ccm, dCi, biały, alum. kontener o wym. 4.12x2.28x2.10 m, drzwi boczne, poduszka pow., RO, stan opon bdb (70% bieżnika), dop. masa całk. 3500 kg, c. zamek, el. szyby i lusterka, ABS, RO, airbag - 31.600 zł, możliwy kredyt, ubezpieczenie. Legnica, tel. 076/723-72-22, 0601/84-81-14 www.automaja.autogielda.pl jacekh@kki.pl KI0467319

RENAULT MASTER MAXI, 2003 r., 212 tys. km, 2500 ccm, dCi 120 KM, biały, 2 airbagi, ABS, c. zamek + pilot, RO z CD, ks. serwisowa, hak - 23.900 zł. Rawicz, tel. 0724/15-97-55 GI97P9CXC

RENAULT MASTER, 2003 r., 2500 ccm, TDI, maks. długi i wysoki, wspom. kierownicy, ABS, po wymianie rozrządu - 23.900 zł. Świebodzice, powiat świdnicki, tel. 0605/62-03-24 GI97NTXWK

FOTO RENAULT MASTER L2 H1 SKRZYNIOWY, 2005/06 r., 2463 ccm, dCi, biały, ład. 1583 kg, pełna dokument., I właściciel, sprowadzony, zarejestrowany, ABS, c. zamek, el. szyby, el. lusterka, przedłużony, wspom. kier., obrotomierz, sygnalizacja pozostawionych świateł, szyby atermiczne, hak, stan bardzo dobry, w kabinie 3 miejsca - 33.900 zł możliwość rat. Ząbkowice Śląskie, tel. 0506/18-32-52, 0506/18-32-53, 0608/08-91-43 www.kalmar.autogielda.pl jerzymajerczyk@vp.pl KI2086459

RENAULT MASTER MAXI, 2006 r., 3000 ccm, dCi, 6-bieg., 3-osobow, 2 airbagi, c. zamek - 37.000 zł lub zam. na osobowy. Kąty Wrocławskie, tel. 071/316-61-69, 0605/62-00-07 GI97R7LR9

RENAULT MASTER L3H3 BLASZAKA, 2007 r., 13 tys. km, 2500 ccm, DCI, 120 KM, biały, ks. serwisowa, airbag, ABS, klimat., Webasto, el. lusterka i szyby, tempomat, komputer, kpl. dokumentacja, wyłożony sklejką, dmc 3.5 t, oryg. RO ze ster. przy kierownicy - 53.000 zł. Jawor, tel. 0502/32-12-00 GI97LTJMT

RENAULT MASTER MAXI, 2007 r., 92 tys. km, 2500 ccm, turbodiesel, żółty, ład. 1541 kg, bez wypadku, kupiony w salonie w kraju, pełna dokument., I właściciel, serwisowany, zarejestrowany, ABS, c. zamek, 2 el. szyby, el. lusterka, klimatyzacja, 2 pod. pow., podwyższony, przedłużony, przegr. celna, RO, wspom. kier., faktura VAT - 41.000 zł netto do negocjacji. Kamienna Góra, tel. 0606/23-66-76, 0660/27-27-27 www.jeepekcar.autogielda.pl jeepekcar@wp.pl KI3435869

● RENAULT MASTER L3H3, 2007 r., 63 tys. km, 2500 ccm, dCi, 150 KM, biały, blaszak, ład. 1.46 t, wym.: 5.99x1.99x2.72 m, ABS, wspom. kierownicy, klimat., przedłużony, podwyższony, DMC 3.5 t, el. szyby, el. lusterka, radio z CD, komputer, kierownica wielofunkcyjna, serwisowany w ASO Renault, I właśc., ks. serwisowa, airbag - 59.000 zł + VAT. Ostrów Wielkopolski, tel. 0604/43-21-10, 062/735-46-39 L01254479

RENAULT MASTER 3300, 2007 r., 30 tys. km, 2800 ccm, dCi, biały, zarejestrowany, ABS, el. szyby, el. lusterka, pod. pow., wspom. kier., stan idealny, oryginalne radio - 48.500 zł faktura VAT - marża. Świdnica, tel. 0502/07-82-20, 0502/07-82-21 pazdziora7@o2.pl II97NW3RN

RENAULT MASTER, 2008 r., 36 tys. km, 2500 ccm, TDCi, biały, pełna dokument., ABS, wspom. kier., 3-osobowy, sprowadzony, zadbany, ks. serwisowa - 33.500 zł. Bolesławiec, tel. 0880/84-53-51, 0602/69-63-44 GI97ANJR9

○ RENAULT MASTER, 2008/09 r., 21 tys. km, DCI, 6 biegów ABS klimat., RO, el. szyby, el. lusterka c. zamek, podwyższony, przedłużony, lekko uszkodzony, jak nowy, tylko 21 tys. km przebiegu - 46.900 zł + VAT, AUTO-REIN. Środa Śl. Tel. 071/317-26-51, 0601/70-22-45 WI97RTMYT

FOTO **RENAULT MAXITY** 130.35, 2007 r., 170 tys. km, 2500 ccm, 130 KM, biały, oplandekowany, dł. 4.8 m, bez wypadku, pełna dokument., serwisowany, sprowadzony, zarejestrowany, ABS, c. zamek, el. szyby, el. lusterka, koła bliźniacze, pod. pow., wspom. kier., gotowy do pracy, nowoczesna porządna zabudowa, firanka - 55.900 zł netto, możliwy kredyt lub leasing. Wałbrzych, tel. 0607/57-40-03 II97NL37E

RENAULT MIDLUM SKRZYNIOWY, 2001 r., 4116 ccm, dCi, 150 KM, biały, oplandekowany, przedłużony, dmc 7500 kg, z salonu w kraju, ABS, szyberdach, el. szyby, oryg. RO, nowe filtry, wspom. kierownicy, ważne OC i przegląd, stan bdb - 34.900 zł lub zam. na mniejszy. Bolesławiec, tel. 0602/23-29-81 GG9XXMMR

RENAULT MIDLUM SKRZYNIOWY, 2001 r., 4116 ccm, DCI, biały, skrzynia pod plandeką 6,5 x 2,45 m, wys. 2,85 m, dmc 7500 kg, ład. 3370 kg, b. dobre opony, wspomaganie, RM, szyberdach, el. szyby, atrakcyjny wygląd, kupiony w kraju, udok. przebieg, po przeglądzie, możliwa zamiana na mniejszy - 32.900 zł. Bolesławiec, tel. 0669/64-68-44 II97R7PYN

RENAULT RAPID BLASZAK, 1991 r., 120 tys. km, 1400 ccm, benz., inst. gaz., biały, w ciągłej eksploat., stan techn. db, hak, bagażnik dachowy, zarejestr. na 5 osób, I rejestr. w kraju w 10.2004 r., ważne OC i przegląd - 2.500 zł. Jawor, tel. 0509/51-06-32 GI97RTMWT

RENAULT TRAFIC BUS, 1983 r., 2100 ccm, diesel - 1.100 zł lub zamienię na osobowy. Wrocław, tel. 0889/47-85-41 GI97EYWM9

RENAULT TRAFIC BUS, 1990 r., 2500 ccm, diesel, czerwony, oszklony, po wymianie skrzyni biegów - 2 100 zł. Żarki Małe, powiat żarski, tel. 0783/02-68-67, 0665/45-13-58 GI944XX3H

RENAULT TRAFIC, 1992 r., 2500 ccm, czerwony, 6-osobowy, od pół roku w kraju, zarejestr., maks. przedłużony i podwyższony - 7.800 zł. Paczków, powiat nyski, tel. 0606/15-33-85 GI94CNXPJ

RENAULT TRAFIC BLASZAK, 1992 r., 107 tys. km, 2500 ccm, diesel, 3-osobowy, stan bdb - 6.200 zł. Wrocław, tel. 0504/20-18-36 GG977EWCL

RENAULT TRAFIC, 1993 r., 2500 ccm, diesel, ład. 1160 kg, zabudowany - 2.500 zł. Burkatów, powiat świdnicki, tel. 0667/75-48-48, 0691/91-90-94 GI97HRPTN

FOTO **RENAULT TRAFIC** BLASZAK, 1995 r., 240 tys. km, 2100 ccm, diesel, biały, bez wypadku, wspom. kier., 3+osobowy, wspomaganie kierownicy, nowy akumulator, stan dobry, sprawny technicznie, wystawiam fakturę VAT - 2.500 zł. Wrocław, Oborniki Śląskie, tel. 0503/70-88-47 II97RHPPK

RENAULT TRAFIC, 1996 r., 66 tys. km, 2500 ccm, silnik Fiata Ducato, przystos. do przewozu okien - 13.000 zł. Rakowice, powiat bolesławiecki, tel. 0787/22-49-41 GI97RTLTW

RENAULT TRAFIC, 1997 r., 235 tys. km, 2500 ccm, diesel, biały, 9-osobowy, oszklony, airbag, ABS, c. zamek, wspom. kierownicy, po konserwacji podwozia, stan db, ważne OC i przegląd - 7.950 zł lub zam. na mniejszy. Jelenia Góra, tel. 0502/72-32-98 GG977XCWF

RENAULT TRAFIC, 1997 r., 235 tys. km, 2500 ccm, diesel, biały, przeszklony, ABS, serwo, c. zamek, airbag, tylne szyby uchylane, przyciemniane, zarejestr., 9-osobowy - 8.500 zł lub zamienię na mniejszy, osobowy. Jelenia Góra, tel. 0608/84-90-36 GI944XX4C

RENAULT TRAFIC FURGON, 1998 r., 110 tys. km, 2100 ccm, diesel, niebieski, 3-osobowy, zarejestrowany, wspom. kier., airbag, 5-bieg., stan bdb - 11.800 zł, możl. raty lub zamienię. Prusice, powiat trzebnicki, tel. 0601/79-29-77, 0602/31-83-51 GI979YP4H

RENAULT TRAFIC, 1998/99 r., 165 tys. km, 1900 ccm, diesel, biały, wspom. kier., stan bdb, hak, sprowadzony, zarejestrowany - 7.500 zł. Trzebnica, tel. 071/387-13-75, 0606/77-92-47 GI9JR4L9

RENAULT TRAFIC CHŁODNIA, 2002 r., 240 tys. km, 1900 ccm, DCI, temp. do - 25 stopni C, wspom. kierownicy, airbag, c. zamek, ABS, immob., RO + zmieniacz, CB-radio, ład. 1000 kg - 29.500 zł lub zamienię na Mercedesa Sprintera blaszak. Brzeg Dolny, powiat wołowski, tel. 0669/59-83-57, 0782/66-76-54 GI97REPEN

RENAULT TRAFIC, 2002 r., 1900 ccm, dCi, sprow., bez wypadku, klimat., 2 airbagi, el. szyby, ABS, RO z CD, 3-osobowy, blaszak, drzwi przesuwne z dwóch stron - 19.500 zł. Żmigród, powiat trzebnicki, tel. 0602/32-18-56 GI97NMHFY

FOTO **RENAULT TRAFIC**, 2003 r., 135 tys. km, 1900 ccm, dCi, biały, 6-osobowy, ład. 1200 kg, bez wypadku, pełna dokument., I właśc. w kraju od 2006 r., sprowadzony, zarejestrowany, ABS, c. zamek, oszklony, pod pow., RO + CD z bluetooth, wspom. kier., OC ważne do października 2010 r. - 26.500 zł do negocjacji. Lubiąż, powiat wołowski, tel. 0788/65-73-18, 0698/91-99-64 II97RMLX3

RENAULT TRAFIC BLASZAK, 2004 r., 1900 ccm, dCi, c. zamek, wspom. kierownicy, el. szyby, stan bdb - 26.500 zł. Świebodzice, powiat świdnicki, tel. 0605/62-03-24 GI97KC7PR

FOTO RENAULT TRAFIC PACK CLIM, 2006 r., 123 tys. km, 1900 ccm, diesel, niebieski, 4-drzw., ABS, alarm, c. zamek, el. otw. szyby, el. reg. lusterka, ESP, immobilizer, klimatyzacja, komputer pokl., 2 pod. pow., reg. kierownica, RO, tap. welurowa, wspom. kier. - 43.900 zł, możliwe raty lub zamienię. Kamienna Góra, tel. 0606/23-66-76, 0660/27-27-27 www.jeepekcar.autogielda.pl jeepekcar@wp.pl KI0510279

FOTO **RENAULT TRAFIC** II FURGON, 2007 r., 80 tys. km, 2464 ccm, diesel, biały, sprowadzony, ABS, c. zamek, el. szyby, el. lusterka, klimatyzacja, pod. pow., przegroda celna, RO, wspom. kier., 146 KM, 3-miejscowy, w idealnym stanie, tylko 80.000 km przebiegu, w aucie nie palono, zadbany - 39.900 zł cena brutto. Nysa, tel. 0600/96-73-04 II97RPMX9

SCANIA 124 SKRZYNIOWY, 1997 r., 90 tys. km, 36000 ccm, czerwony + HDS Hiab 140 i przyczepa 3-osiowa, 2001 r. - 82.000 zł. Bolesławiec, tel. 075/736-93-38, 0601/57-72-15 GI97RAPKH

SCANIA 124, 1997 r., 980 tys. km, benz., biały, ciągnik siodłowy, na poduszkach, kabina CR19, skrzynia biegów GRS 900 + retarder, centralne smarowanie, ABS, klimat., spojlery, stan bdb - 27.000 zł. Wrocław, tel. 0609/65-59-97

SCANIA 124, 1997 r., 990 tys. km, diesel, biały, ciągnik siodłowy, na poduszkach, kabina CP19, skrzynia biegów GRS900 + retarder, ABS, klimat., stan bdb - 23.000 zł. Wrocław, tel. 0609/65-59-97

SCANIA 124, 1998 r., 400 KM, ciągnik siodł. - 30.000 zł. Sobótka, powiat wrocławski, tel. 0603/48-13-09 GI97FPEHJ

SCANIA 124 L360, 1998 r., stan bdb - 29.900 zł. Strzelce Opolskie, tel. 0502/63-06-91 GI94PRMRT

FOTO SCANIA 124 CIĄGNIK SIODŁOWY, 1999 r., 319 tys. km, 420 KM, biały, bez wypadku, pełna dokument., serwisowany, ABS, c. zamek, el. szyby, el. lusterka, klimatyzacja, koła bliźniacze, RO, wspom. kier. - 51.000 zł netto, VAT od faktury. Legnica, tel. 0601/84-81-14, 076/723-72-22 www.automaja.autogielda.pl jacekh@kki.pl KI2022629

SCANIA 124, 1999/00 r., 550 tys. km, po przeglądzie i wymianie płynów i filtrów, nowe opony, oś skrętna podnoszona, 2 łóżka, Webasto, zadbany, od I właśc., siodło przesuwane Jost, hydraulika do wywrotu, świeży przegląd techn. i legalizacja tachografu, nieeksploat. w kraju - 55.000 zł netto. Ostrowiec Świętokrzyski, tel. 0603/58-35-83, 0603/58-32-83 GI97RTPF4

SCANIA 92, 1993 r., 9000 ccm, diesel, biały, winda, kontener, stan db, w ciągłej eksploat. - 25.000 zł. Oława, tel. 0794/76-57-23 GI97RTT9N

SEAT INCA, 1997 r., 196 tys. km, 1900 ccm, diesel, niebieski, oryg. lakier, bez wypadku, w kraju od 4 miesięcy, zarejestr., 2 airbagi, wspom. i reg. kierownicy, RO, stan techn. bdb - 6.900 zł. Trzeboszowice, powiat nyski, tel. 077/431-68-35, 0601/69-64-29 GI97R3KX3

SEAT INCA, 2000 r., 1900 ccm, TDI, biały, ład. 62,50 t, zarejestrowany, c. zamek, wspom. kier. - 6.900 zł cena netto. Świebodzice, tel. 0605/62-59-28, 074/854-01-38 www.speedcar.autogielda.pl KI3665469

SEAT INCA, 2003 r., 1900 ccm, SDI, biały, ABS, klimat., 2 airbagi, immob., sprow., alufelgi, RO, opony zimowe - 10.500 zł + opłaty. Kąty Wrocławskie, tel. 0601/20-92-90 GI97PP9YL

SKODA FELICIA PICK-UP, 1998 r., 160 tys. km, 1900 ccm, diesel, niebieski met., w kraju od 2 miesięcy, stan bdb - 6.100 zł. Żary, tel. 0606/83-96-85 GI97R7MXF

SKODA FELICIA PICK-UP, 1998/99 r., 130 tys. km, 1900 ccm, diesel, biały, I rej. w 05.1999 r., blokada skrzyni bieg., stan techn. bdb, po wymianie rozrządu, duża skrzynia ład., faktura VAT - 3.660 zł. Wrocław, tel. 0608/55-44-77 GI97MAPEY

STAR 1142, 1995 r., 6842 ccm, diesel, czerwony, ład. 6300 kg, nowa plandeka, nowe opony, stan bdb, I właśc., RM, zadbany - 11.000 zł do uzgodnienia. Paczków, powiat nyski, tel. 0692/43-97-81 GI97PFNPJ

STAR 1142, 1996 r., 240 tys. km, turbo D, niebieski, aluburty, ważne OC i przegląd - 12.600 zł lub zamienię na osobowy. Wrocław, tel. 0794/79-46-94 GI97EPAFT

STAR 200 WYWROTKA, 1987 r., w ciągłej eksploat. - 1.500 zł. Leszno, tel. 0724/13-62-08 GI97PTJX7

STAR 244, 1978 r., czerwony, zarejestr. jako pojazd specjalny, dł. ramy 5 m, do zabudowy - 8.700 zł. Bolesławiec, tel. 0602/23-29-81 GI97JH9XC

STAR 266, 1991 r., 6842 ccm, 110 KM, zielony, do wywozu drewna dłużycowego z lasu, stan db, możl. przerobienia na wywrotkę - 15.000 zł. Świecie, tel. 0607/35-70-77, 0509/66-63-81 GI97RAPRT

STAR 742 SKRZYNIOWY, 1995 r., czerwony, na 13 europalet, 2 nowe opony i akumulatory, stan db - 6.900 zł. Strzegom, powiat świdnicki, tel. 0601/92-49-04 GI97RAP3F

FOTO STEYR 11S18, 1994 r., 330 tys. km, diesel, sprow. z Austrii, stan bdb, oryginalny przebieg, książka serwisowa, dmc do 12 ton, rama pod zabudowę z hydrauliką, ewentualnie skrzynia z plandeką lub wywrotka, w ofercie inne samochody, oferujemy także korzystne finansowanie, www.eventus.home.pl - 22.000 zł. Markowice, tel. 0600/10-63-06, Austria, 0043/66-49-92-36-03 www.eventus.autogielda.pl damian.polanski@op.pl KI0368909

FOTO STEYR 1291 WYWROTKA, 1984 r., diesel, czerwony, import Austria, wywrotka 3-stronna, napęd 4x4, stan techniczny idealny, po kapitalnej odnowie powłok lakierniczych, moc 280 KM, skrzynia ZF 16, pełna oferta firmy na stronie www.eventus.home.pl - 36.000 zł. Markowice, tel. 0600/10-63-06, 0043/66-49-92-36-03 www.eventus.autogielda.pl damian.polanski@op.pl KI1631699

FOTO STEYR 18S26, 1994 r., 336 tys. km, diesel, wywrotka, sprow. z Austrii, stan techn. i wizualny idealny, 260 KM, najmocniejszy i b. oszczędny silnik, na podzespołach Mana, stan opon 80%, nowa hydraulika wywrotu, dodatkowo wyciszony, pełna oferta firmy na stronie www.eventus.home.pl - 48.000 zł. Markowice, tel. 0600/10-63-06, Austria, 0043/66-49-92-36-03 www.eventus.autogielda.pl damian.polanski@op.pl KI0368949

FOTO STEYR 19S24, 1990 r., diesel, napęd 4x2, sprow. z Austrii, nieeksploatowany w kraju, wywrotka na 3 strony, b. oszczędny, 240 KM, skrzynia biegów ZF (16-biegowa), po odnowie powłok lakierniczych, gotowy do rejestracji, dodatkowo oferujemy korzystne finansowanie, www.eventus.home.pl - 36.000 zł. Markowice, tel. 0600/10-63-06, Austria, 0043/66-49-92-36-03 www.eventus.autogielda.pl damian.polanski@op.pl KI0368959

FOTO STEYR 19S27 WYWROTKA, 1993 r., diesel, import Austria, 3-stronna wywrotka, dźwig zakabinowy HDS Palfinger PK5800, stan bdb, książka serwisowa, pełna oferta firmy na stronie www.eventus.home.pl - 65.000 zł. Markowice, tel. 0600/10-63-06, Austria, 0043/66-49-92-36-03 www.eventus.autogielda.pl damian.polanski@op.pl KI0368899

FOTO STEYR 19S32 WYWROTKA, 1994 r., 480 tys. km, diesel, pojazd importowany, zarejestrowany w kraju, opony 90%, dźwig zakabinowy HDS, udźwig 3,5 t, silnik 320 KM, skrzynia biegów ZF 2 x 8 biegów, napęd 4x4, blokada mostów, technicznie bdb, pełna oferta firmy na stronie www.eventus.home.pl - 68.000 zł. Markowice, tel. 0600/10-63-06, Austria, 0043/66-49-92-36-03 www.eventus.autogielda.pl damian.polanski@op.pl KI0610899

FOTO STEYR 19S36, 1994 r., 380 tys. km, diesel, sprow. z Austrii, nieeksploatowany w kraju, ABS, centr. smarowanie, aluminiowa wywrotka, stan techn. oraz optyczny idealny, oferujemy korzystne finansowanie pojazdów, pełna oferta firmy na stronie www.eventus.home.pl - 49 000 zł. Markowice, tel. 0600/10-63-06, Austria, 0043/66-49-92-36-03 www.eventus.autogielda.pl damian.polanski@op.pl KI0368969

○ STEYR 25S36, 1996 r., 550 tys. km, 3-osiowy, na poduszkach + HDS Atlas, klimatyzacja, ABS, el. szyby, el. lusterka, c. zamek, stan techniczny bardzo dobry, cena netto - 49.900 zł + VAT, AUTO-REIN. Środa Śląska, tel. 071/317-26-51, 0601/70-22-45 WI0164488

SUBARU LIBERO, 1992 r., 1140 ccm, benz., biały, napęd 4x4, 5-drzwiowy, szyberdach, 3-osobowy (mogą być 4 osoby + stolik), b. funkcjonalny, w kraju od 20.04.2006 r., ważny przegląd - 8.750 zł. Paczków, powiat nyski, tel. 0606/15-33-85 GG9FH99P

● FOTO TOYOTA HIACE, 2003 r., 204 tys. km, 2500 ccm, D-4D, biały, 3-osobowy, blaszak, książka serwisowa, całkowity koszt rejestracji 260 zł, cena - 19.500 zł. Wrocław, tel. 0501/25-09-82 L13736879

VOLVO FH12 WYWROTKA, 1998 r., 420 KM, 2-osiowy, stan idealny - 105.000 zł. Ostrzeszów, tel. 0607/51-46-64 GG9R7NRE

VOLVO FH12 PRESTIGE, 2004 r., 630 tys. km, 460 KM, 6x2, oś podnoszona skrętna, klimat., Webasto, skrzynia i-Shift, Globetrotter, 2 łóżka, schowki, niska podłoga, stan idealny - 105.000 zł netto. Ostrowiec Świętokrzyski, tel. 0603/58-35-83, 0603/58-32-83 GI97RTPFF

VOLVO FL6, 1991 r., ład. 9300 kg, zawieszenie na poduszkach, skrzynia ładunkowa odkryta, wzmacniana podłoga z uchwytem na pasy, alum. burty, dł. skrzyni ład. 7.5 m, nowe opony, zarejestr., opłacony, gotowy do pracy, stan bdb - 14.300 zł. Wrocław, tel. 0694/86-20-51 GG9LRLFH

VOLVO FL608, 1992 r., 260 tys. km, w kraju od 2 lat, plandeka, skrzyniowy, stan bdb - 13.000 zł. Głuchołazy, powiat nyski, tel. 0661/42-61-11 GG9RKHKT

VOLVO FM9, 2002 r., 283 tys. km, 8x4, wywrotka, sprow., sprawny w 100% - 125.000 zł netto. Ostrowiec Świętokrzyski, tel. 0603/58-35-83, 0603/58-32-83 GI97RTP9N

VOLVO VNL64 TT, 1998 r., 175 tys. km, ciągnik siodł. 3-osiowy, hydraulika, kabina Integral Sleeper, napęd 6x4 + naczepa Brandys, wywrotka, rok prod. 1994, 2 osie - 82.000 zł Zgorzelec, tel. 0507/08-88-37, 0507/08-88-38 GG9JY47X

VW CADDY, 1996 r., 116 tys. km, 1900 ccm, SDI, niebieski, 5-osobowy, oszklony, wspom. kierownicy, 2 airbagi, RO z CD, nowe opony, reg. kierownica, I właśc. w Niemczech, zadbany - 7.500 zł + opłaty. Sobótka, powiat wrocławski, tel. 0662/78-66-60 GI97RTTHW

VW CADDY, 1996/97 r., 150 tys. km, 1900 ccm, diesel, pomarańczowy, sprow. z Niemiec, stan bdb - 6.200 zł. Wrocław, tel 0606/49-47-39 GI97R7NEN

VW CADDY, 2000 r., 216 tys. km, 1900 ccm, TDI, 90 KM, biały, 2-osobowy, blaszak, klimat., ABS, wspom. kierownicy, sprowadzony, stan bdb - 9.900 zł. Gryfów Śląski, tel. 075/781-12-09, 0600/43-68-45 GI97H44RP

FOTO VW CADDY VAN, 2000 r., 1900 ccm; SDI, biały, zarejestrowany, c. zamek, el. szyby, 2 pod. pow., RO, wspom. kier., do poprawek lakierniczych - 5.900 zł netto. Winow k. Opola, tel. 0696/18-88-19, 077/457-24-53 autopol opole@wp.pl KI3703779

● VW CADDY, 2004 r., 56 tys. km, 2000 ccm, SDI, niebieski met., z salonu w kraju, faktura VAT, 4 airbagi - 33 000 zł brutto. Tel. 0601/42-35-51 L01254229

VW CADDY FAMILY, 2008 r., 130 tys. km, 2000 ccm, inst. gaz. (CNG), srebrny met., inst. na gaz ziemny (CNG, koszt 100 km ok. 15 zł), ABS, klimatronic, 4 airbagi, 7-osobowy, pełne wyposażenie elektr., serwisowany, zadbany, RO z CD i nawigacją, 2 kpl. kół - 39.900 zł, możl. raty lub zamiana. Wrocław, tel. 0605/82-04-66 GI97LXMJE

VW LT 28, 1986 r., 2400 ccm, diesel, zielony, zawieszenie przednie na resorach, koła bliźniacze tylne, hak, RM, ważne OC i przegląd, zabudowa do przewozu samochodów, dmc 3.5 t, ład. 1647 kg - 8.300 zł. Polkowice, tel. 0513/31-69-76 GI97JTJY7

VW LT 28, 1989 r., 2400 ccm, diesel, ważne OC i przegląd - 4.000 zł. Oława, tel. 0501/66-25-56 GI97NEPC9

VW LT 28, 1991 r., 2400 ccm, benzyna, inst. gaz., 9-osobowy, hak o uciągu 2 t, w ciągłej eksploat., 2 komplety kół - 6.500 zł Wrocław, tel. 0502/11-35-39 GI97CAMWE

VW LT 28, 1991 r., 190 tys. km, 2400 ccm, pełny wtrysk, biały, przegroda celna, oszklony, krótki, niski, w kraju od 3 lat, bez korozji, oryg. lakier, ważne OC i przegląd - 4.000 zł. Ząbkowice Śląskie, tel. 0609/01-69-97 GI94NRN97

VW LT 28 MAXI BLASZAK, 1994 r., 188 tys. km, 2400 ccm, diesel, biały, wspom. kierownicy, el. reg. i podgrz. lusterka, el. szyby, techn. sprawny, reg. fotel kierowcy - 10.500 zł inne propozycje. Kłodzko, tel. 0601/49-69-64 GI94P4CER

VW LT 28, 1996 r., 240 tys. km, 2500 ccm, TDI, zielony, ważne przegląd i OC, przedłużony - 17.900 zł. Lubin, tel. 0668/01-84-38 GG9R7NPJ

VW LT 28 BLASZAK, 1999/00 r., 181 tys. km, 2800 ccm, TDI, biały, wspom. kierownicy, ABS, hak, średni, zarejestr. w kraju, do poprawek lakiern. - 13.200 zł. Góra, tel. 065/543-41-36, 0513/26-64-00 GI97KWFAK

VW LT 28, 2001 r., blaszak, wysoki, długi - 25.000 zł. Inowrocław, tel. 0601/22-33-06, 052/318-90-35 GI97K9AJT

FOTO VW LT 28, 2004 r., 170 tys. km, 2500 ccm, TDI, biały, maksymalnie wysoki, średniodługi, kpl. dokumentacja, 3-osobowy, hak, paka wyłożona sklejką, bez rdzy i wgnieceń, stan idealny, możliwe raty, zamiana lub leasing - 29.900 zł faktura VAT, podana cena jest ceną netto, VAT od faktury. Kamienna Góra, tel. 0606/23-66-76, 0660/27-27-27 www.jeepekcar.autogielda.pl jeepekcar@wp.pl KI0384459

VW LT 28, 2004 r., 146 tys. km, 2500 ccm, TDI, biały, bez wypadku, 3-osobowy, blaszak, wym. 250x170x170 cm, wspom. kierownicy, ABS, EBD, RO, ks. serwisowa, nieeksploat. w kraju, I rej. 11.2004 r., wyłożony płytą, zarejestrowany, stan idealny - 31.000 zł, możl. raty lub leasing. Lwówek Śląski, tel. 0602/76-82-98, 0603/74-73-17 GI94CMNKX

VW LT 31 BLASZAK, 1991 r., 2400 ccm, diesel, przedłużony, oryg. lakier, nowe opony i pasek rozrządu, ocieplony, I właśc. - 5.800 zł. Mirków, powiat wrocławski, tel. 0692/13-32-50 GI97LH3L3

VW LT 31, 1994 r., 266 tys. km, 2400 ccm, diesel, pomarańczowy, sprow. w 2005 r., zarejestr., ważne OC i przegląd, podwójna kabina, wym. 250x200 cm, po wymianie rozrządu, świec, filtrów, wspom. kierownicy, RO, hak, stan bdb - 13.200 zł. Jaworzyna Śląska, powiat świdnicki, tel. 0606/23-43-59, 0607/94-45-00 GI97RAPFC

VW LT 35 SKRZYNIOWY, 1991 r., 260 tys. km, 2400 ccm, benz., żółty, wym. 250x200 cm, podwójna kabina, stan bdb - 14.000 zł. Strzegom, powiat świdnicki, tel. 0601/92-49-04 GI97RAP4C

VW LT 35 BLASZAK, 1994 r., 2400 ccm, diesel (1W), żółty, 3-osobowy, podwyższony, skrzynia ład. (wys. 190 cm, szer. 190 cm, dług. 340 cm), ład. 1625 kg, wspom. kierownicy, techn. sprawny, w ciągłej eksploat. - 8.000 zł Wrocław, tel. 071/341-56-58, 0600/71-28-00 GI94PMX4T

VW LT 35, 1996 r., 190 tys. km, 2500 ccm, TDI, brązowy, blaszak, 3-osobowy, stan bdb - 12.300 zł. Bolesławice, powiat bolesławiecki, tel. 0668/33-83-97 GI97RTPEF

VW LT 35 BLASZAK, 1998 r., 2500 ccm, TDI, biały, kabina 3-osobowa, średni, nowe opony i zawieszenie, RM, ABS, bez wypadku - 16 800 zł. Kamienica, powiat nyski, tel. 0604/94-51-32 GI97CFCKK

VW LT 35 BLASZAK, 1998 r., 200 tys. km, 2500 ccm, TDI, biały, wspom. kierownicy, alarm, nowe opony, ściana grodziowa, przedłużony, bez wypadku - 16.000 zł. Kamienica, powiat kłodzki, tel. 0606/28-31-54 GI97MENJ4

VW LT 35, 1998 r., 270 tys. km, 2500 ccm, TDI, biały, ład. 1000 kg, wspom. kierownicy, ABS, c. zamek, 3-osobowy, tylne drzwi oszklone, po wymianie rozrządu, hak, airbag, RO, przedłużony, niski, boczne drzwi rozsuwane - 17.800 zł lub zamienię Legnica, tel. 0601/26-07-97, 076/721-38-95 GG9H9XCH

VW LT 35 BLASZAK, 1998 r., 2500 ccm, diesel, biały - 22.000 zł. Poznań, tel. 0602/38-59-55 GI97LWWAH

VW LT 35, 1998/99 r., 2500 ccm, TDI, 9-osobowy, zarejestr., stan idealny, średniowysoki - 19.990 zł lub zamienię na inny, może być uszkodzony. Jelenia Góra, tel. 0604/35-22-07, 0605/14-58-94 GG977MFJT

FOTO **VW LT 35**, 1998/99 r., 370 tys. km, 2800 ccm, TDI, zielony, bez wypadku, pełna dokument., I właściciel w kraju, sprow., zarejestrowany, ABS, pod. pow., podwyższony, przegr. celna, RO, wspom. kier., stan bdb, jeździł nim tylko w trasy jeden kierowca, sam go sprowadziłem i zrobiłem nim ok. 90 tys. km przez 2 lata - 23.500 zł cena do negocjacji. Pogwizdów, powiat jaworski, tel. 0501/31-74-80, 0793/39-10-35 guma190369@onet.eu II97PXEXJ

VW LT 35 CHŁODNIA, 1999 r., 140 tys. km, 2500 ccm, kontener o wym. 3.90x2.00x1.90 m, bez wypadku, przygotowany do rejestr. - 18.000 zł. Krotoszyn, tel. 0695/11-17-07 GI977WFPH

VW LT 35 DOKA, 1999 r., 2800 ccm, TDI, 130 KM, niebieski, 6-osobowy + skrzynia ładunkowa, klimat., blokada mostu, RO, telefon, sprowadzony, opłacony - 23.900 zł. Zebrzydowa, powiat bolesławiecki, tel. 0603/26-07-51 GI97NEXL3

VW LT 35, 2006 r., 43 tys. km, 2500 ccm, turbo D, ABS, ESP, ASR, airbag, tempomat, el. szyby, el. lusterka, pneumat. fotel kierowcy, tylne otwierane na 270 stopni, c. zamek + pilot - 55 000 zł. Kalisz, tel. 0601/33-04-04 GI97NTYKR

VW LT 45 BLASZAK, 1991 r., 2500 ccm, diesel, na kat. B prawa jazdy, bliźniacze koła - 6.800 zł. Wrocław, tel. 0607/24-40-26 GI94KJJXR

VW LT 46 SKRZYNIOWY, 2005 r., 240 tys. km, 2800 ccm, TDI, 156 KM, wym. 4x2 m, dmc 3.5 t, el. lusterka, el. szyby, tempomat, c. zamek, hak, stan bdb - 47.000 zł. Dzierżoniów, tel. 0602/48-20-78 GI97LE3HF

FOTO **VW LT 50** SKRZYNIOWY, 1991 r., 142 tys. km, 2383 ccm, diesel, ład. 2.84 t, bez wypadku, plandeka, sprowadzony w 2005 r., idealny pod każdym względem, przerobiony na uniwersalny, wciągarka elektryczna 4500 kg, masa całkowita 5000 kg, dopuszczalna ładowność 2838 kg, na haku przyczepa z najazdem 2500 kg - 20.000 zł do negocjacji. Kościelnik 92, powiat lubański, tel. 0602/44-50-64 w godz. 8-22, 075/722-39-02 w godz. 8-22 fhuautocemago@autograf.pl II97R3KHP

VW LT 55, 1992 r., biały, 3-osobowy, bez korozji, dmc 5600 kg, aluburty, stan opon bdb, przednie 205/75R16, 110/108 L, tylne 195R16, 107/105 L, stan techn. bdb - 3.900 EUR. Zgorzelec, tel. 0507/08-88-37 GI94RP39F

VW TRANSPORTER, 1981 r., 1600 ccm, diesel, w ciągłej eksploat. - 2.900 zł. Twardogóra, powiat oleśnicki, tel. 0697/93-34-75 GI97LCRP4

VW TRANSPORTER T3 BUS, 1987/88 r., 1600 ccm, turbo D, pomarańczowy, hak, RO + pilot, 3-osobowy, sprowadzony w 1992 r., zadbany, serwisowany, ważne OC i przegląd do 04.2010 r. - 4.900 zł lub zamienię. Dobroszyce, powiat oleśnicki, tel. 071/314-86-44 GI94RP7EF

VW TRANSPORTER T3, 1988 r., 46 tys. km, 1700 ccm, diesel, czerwony, sprow. z Niemiec, 2-osobowy, blaszak, nowe koła zimowe, stan idealny - 4 700 zł + opłaty. Wrocław, tel. 0606/49-47-39 GI97R7NLA

VW TRANSPORTER T4 SKRZYNIOWY, 1991 r., 1900 ccm, diesel, niebieski, podwójna kabina, w kraju od 2 lat, zarejestr., stan db, 5-osobowy - 7.900 zł. Klępina, powiat zielonogórski, tel. 0668/39-60-03 GI97MANHK

FOTO **VW TRANSPORTER** T4 FURGON, 1991 r., 1900 ccm, diesel, biały, zarejestrowany, przegroda celna, wspomaganie, w dobrym stanie, silnik w 100% sprawny, 2 nowe opony, przegląd i OC do września 2010 r. - 6.900 zł do uzgodnienia. Świdnica, tel. 0607/10-67-47 II97R3LM7

VW TRANSPORTER T4 BUS, 1991 r., 2000 ccm, benz., inst. gaz., srebrny, 9-osobowy, bez wypadku i korozji, ważne OC i przegląd, tapicerowany, od 4 lat w kraju, stan idealny - 11.900 zł lub zamienię na inny. Wałbrzych, tel. 0603/41-24-49 GI97K4343

VW TRANSPORTER T4 BLASZAK, 1991 r., 1900 ccm, diesel, niebieski - 5.000 zł. Wrocław, tel. 0500/60-78-87 GI97NM9NN

VW TRANSPORTER T4, 1992 r., 2400 ccm, 9-osobowy, przedłużony, po rem. blacharki, stan bdb - 12.900 zł lub zam. na VW, Audi, Mercedesa. Bielawa, powiat dzierżoniowski, tel. 0669/34-58-90 GI97KYPYN

VW TRANSPORTER T4 CARAVELLĘ, 1992 r., 2400 ccm, diesel, stan db - 8.500 zł. Głogów, tel. 0668/41-46-40 GI97N79TW

VW TRANSPORTER T4, 1992 r., 186 tys. km, 1900 ccm, diesel, bez wypadku, hak, 3-osobowy, nowe opony - 6.900 zł. Godzieszow, powiat bolesławiecki, tel. 0513/81-47-36 GI97M3HAR

VW TRANSPORTER T4, 1992 r., 2400 ccm, diesel, wspom. kierownicy, Webasto, oszklony, przedłużony - 9.500 zł. Jelcz-Laskowice, powiat oławski, tel. 0785/69-90-70 GI94C4JRF

VW TRANSPORTER T4, 1992 r.. 250 tys. km, 1900 ccm, diesel, biały, 3-osobowy, stan db - 6.200 zł + opłaty. Jelenia Góra, tel. 0502/72-32-98 GG9THL4T

VW TRANSPORTER T4, 1992 r., 1900 ccm, biały, wspom. kierownicy, 3-osobowy, bez korozji - 6.250 zł Jelenia Góra, tel. 0608/84-90-36, 0880/81-82-06 GI94E44C3

VW TRANSPORTER T4 DOKA, 1992 r., 195 tys. km, 2400 ccm, żółty, wspom., 6-osobowy, ks. serwisowa, opony zimowe - 7.000 zł Kłodzko, tel. 0889/45-35-14 GI97R7JKP

VW TRANSPORTER T4 BLASZAK, 1992 r., 1900 ccm, diesel, niebieski, zarejestr., ubezpieczony, nowy silnik - 6.000 zł. Oława, tel. 0790/39-26-26 GI97R7KX7

VW TRANSPORTER T4 CARAVELLE, 1992 r., 2400 ccm, diesel, niebieski met., 7-osobowy, c. zamek, el. lusterka, wspom. kierownicy - 7.500 zł. Ostrzeszów, tel. 0503/62-67-86 GI97NPFHF

VW TRANSPORTER T4 BLASZAK, 1992 r., 1900 ccm, diesel, zielony, zarejestrowany, stan bdb - 8.400 zł lub zamienię. Prusice, powiat trzebnicki, tel. 0601/79-29-77, 0602/31-83-51 GI97P4F3E

VW TRANSPORTER T4, 1992 r., 1900 ccm, diesel, biały, 8-osobowy, hak - 6.000 zł. Wioska, powiat oleśnicki, tel. 0691/67-78-27 GI97RTLLC

VW TRANSPORTER T4, 1992 r., 186 tys. km, 1900 ccm, diesel, bez wypadku, hak, 3-osobowy - 6.500 zł. Wykroty, powiat bolesławiecki, tel. 0606/30-66-37 GI97M3H9J

VW TRANSPORTER T4, 1993 r., 2000 ccm, benz., inst. gaz., granatowy, zarejestr., przedłużony, 6-osobowy, oszklony, tylne drzwi otw. na boki, ściana grodziowa, podwójne ogrzewaniem, z salonu w kraju - 7.400 zł lub zam. na inny. Bolesławiec, tel. 0602/23-29-81 GI97H93M4

VW TRANSPORTER T4 BLASZAK, 1993 r., 2000 ccm, benz., inst. gaz., maks. przedłużony, zarejestr., 6-osobowy, wspom. kierownicy, z salonu w kraju, ściana grodziowa - 7.700 zł. Bolesławiec, tel. 0669/64-68-44 GI97EF97K

VW TRANSPORTER T4 LONG, 1993 r., 2000 ccm, benz., inst. gaz., granatowy, zarejestrowany, przedłużony, 9-osobowy, oszklony do połowy, uchylne szyby, ścianka grodziowa, tylne drzwi otwierane na boki z tyłu + 3 miejsca, wspomaganie, podwójne ogrzewanie, kupiony w kraju w salonie VW, stan dobry - 7.900 zł możliwa zamiana na inny samochód. Bolesławiec, tel. 0669/64-68-44 II97R7P3T

VW TRANSPORTER T4, 1993 r., 250 tys. km, 2400 ccm, diesel, zielony, 8-osobowy, po kompletnej wymianie zawieszenia, hamulców, stan techn. bdb, do lekkich poprawek lakierniczych - 7 500 zł. Lubin, tel. 0666/85-68-15 II97RPMEX

VW TRANSPORTER T4 BLASZAK, 1993 r., 238 tys. km, 2400 ccm, diesel, 3-osobowy, wspom. kierownicy, hak, RO, bez korozji, sprow. z Niemiec, do rejestr. - 8.200 zł. Marczów, powiat lwówecki, tel. 075/713-63-29 GI97PFFJ4

VW TRANSPORTER T4 DOKA, 1993 r., 1900 ccm, diesel, biały, 6-osobowy + skrzynia ład., stan db - 7.900 zł. Wrocław, tel. 0693/43-33-01 GI97FJYJ3

VW TRANSPORTER T4 BLASZAK, 1993 r., 217 tys. km, 1900 ccm, diesel, niebieski, sprowadzony w 2008 r., nie wymaga wkładu finansowego, hak, RO, zarejestr., ważne OC, oryg. lakier - 7.900 zł lub zamienię. Wrocław, tel. 0783/02-57-41 GI97RTTAJ

VW TRANSPORTER T4 BLASZAK, 1993 r., 1900 ccm, diesel, niebieski, kabina 3-osobowa, w kraju od 2 lat, wspom. kierownicy, bez korozji, zadbany, stan bdb - 8.200 zł. Ziębice, tel. 0600/50-76-20 GI97PLYMC

VW TRANSPORTER T4 CARAVELLE, 1993/94 r., 170 tys. km, 1900 ccm, turbo D, biały, wspom. kierownicy, 9-osobowy, hak, c. zamek, w kraju od 2 lat - 10.000 zł. Paczków, powiat nyski, tel. 0695/69-77-69 GI97MNRNW

VW TRANSPORTER T4 MULTIVAN, 1994 r., 220 tys. km, 2400 ccm, diesel, kolor kości słoniowej, stolik, łóżko, RO, hak, ciemne szyby, aut. skrzynia bieg., stan bdb - 16.500 zł lub zamienię. Tel. 0603/80-40-85 GI97KWFAR

VW TRANSPORTER, 1994 r., 2400 ccm, diesel, 9-osobowy - 11.300 zł. Bogatynia, powiat zgorzelecki, tel. 0600/43-17-08 GI97NM3LH

VW TRANSPORTER BUS, 1994 r., 2400 ccm, diesel, c. zamek - 20.000 zł. Bystrzyca, powiat oławski, tel. 071/313-03-62 GG94E7NXK

VW TRANSPORTER T4, 1994 r., 282 tys. km, 2400 ccm, diesel, niebieski, stan db, przyciemn. szyby, 8-osobowy, RO, przegląd do 12.2010 r., OC do 05.2010 r. - 10.600 zł. Kierzno, powiat bolesławiecki, tel. 075/736-21-59, 0721/16-04-09 GI97RERWF

VW TRANSPORTER T4 SKRZYNIOWY, 1994 r., 2400 ccm, diesel, pomarańczowy, 6-osobowy, ład. 840 kg, wspom. kierownicy, RO, hak, po wymianie rozrządu, filtrów i olejów, zarejestr., ubezpieczony w kraju, wym. 210x185 cm - 8.500 zł lub zamienię. Kłodzko, tel. 0609/45-10-70 GI97PJX7M

OR064386

e-mail: biuro@spts.wroc.pl
www.spts.wroc.pl

GIEŁDA SAMOCHODOWA RÓWNIEŻ W SOBOTĘ!

Sobotnie ceny promocyjne
niższe do 50%
w stosunku do niedzieli!

Spółdzielnia Pracy Transportowo-Spedycyjna
Wrocław, ul. Gnieźnieńska 6-8
tel. 071/355-67-84
e-mail: biuro@spts.wroc.pl

VW TRANSPORTER T4, 1994 r., 2400 ccm, diesel, biały, przedłużony, podwyższony, hak, RO, przegroda, oszklone drzwi, nowe paski i filtry, ważne OC i przegląd - 9.900 zł lub zamienię. Oława, tel. 0794/63-43-77 GI977CL33

VW TRANSPORTER T4, 1994 r., 2400 ccm, diesel, 3-osobowy, oszklony, stan db - 7.900 zł + opłaty. Świebodzice, powiat świdnicki, tel. 0605/62-03-24 GI97HFCKJ

VW TRANSPORTER T4 MULTIVAN, 1994 r., 229 tys. km, 2500 ccm, benz., inst. gaz., biały, 8-osobowy, el. szyby, el. lusterka, klimat., ABS, hak, alarm, c. zamek + pilot, wspom. kierownicy, alufelgi + koła zimowe, przegląd i OC do 04.2010 r., Webasto, lodówka, automatic, nowe tarcze ham., pasek, amortyzatory, stan bdb - 11.900 zł do negocjacji. Wykroty, powiat bolesławiecki, tel. 0502/33-76-60 GI97RTMPW

VW TRANSPORTER MULTIVAN, 1994 r., 250 tys. km, 2400 ccm, diesel, wszystkie elektr. dodatki, alufelgi, c. zamek + pilot, zadbany - 16.500 zł. Zagrodno, powiat złotoryjski, tel. 0601/07-36-48 GI97R7K47

VW TRANSPORTER T4 SKRZYNIOWY, 1994 r., 2400 ccm, diesel, żółty, podwójna kabina, aluburty, nowy akumulator, RO, wspom. kierownicy, zarejestr - 11.000 zł. Zgorzelec, tel. 0609/17-92-18 GG974PMH4

VW TRANSPORTER T4, 1994/95 r., 2400 ccm, diesel, niebieski met., 9-osobowy, hak, wspom. kierownicy, RO, przegląd do 12.2010 r. - 7 900 zł. Kłodzko, tel. 074/868-45-51, 0603/74-62-58 GI97RERHE

FOTO **VW TRANSPORTER** BLASZAK, 1994/95 r., 230 tys. km, 2400 ccm, diesel, żółty, bez wypadku, pełna dokument., I właściciel, serwisowany, sprowadzony, zarejestrowany, RO, wspom. kier. - 8.000 zł. Sady, powiat świdnicki, tel. 0502/46-59-69, 074/850-57-69 II97RARFJ

VW TRANSPORTER T4, 1995 r., 300 tys. km, 2400 ccm, diesel, granatowy, sprowadzony, oszklony, c. zamek, wspom. kierownicy, hak, stan bdb - 8.300 zł. Głogów, tel. 0607/87-71-49 GI97PXJHH

VW TRANSPORTER T4 DOKA, 1995 r., 185 tys. km, 2400 ccm, diesel, niebieski, 6-osobowy, skrzynia ład., hak, wspom. kierownicy, podwójna kabina, sprow., stan bdb - 13.500 zł. Gryfów Śląski, tel. 075/781-12-09, 0600/43-68-45 GI94W4LNK

VW TRANSPORTER T4, 1995 r., 2500 ccm, TDI, zielony, 6-osobowy, przedłużony, stan bdb - 9 900 zł. Kluczbork, tel. 0608/51-35-97 GG9PKHAK

VW TRANSPORTER T4 DOKA, 1995 r., 200 tys. km, 2400 ccm, diesel, biały, sprowadzony z Niemiec, 6-osobowy, aluminiowe burty, plandeka, wspom. kierownicy, hak, stan bdb - 11.900 zł lub zamienię. Kłodzko, tel. 074/868-45-51, 0603/74-62-58 GI97FJJR4

VW TRANSPORTER T4, 1995 r., 2400 ccm, diesel, biały, I właśc. w kraju, karta pojazdu, zadbany, zarejestr., wspom. kierownicy, oszczędny, hak, stan bdb - 11.000 zł lub zamienię. Kłodzko, tel. 074/868-45-51, 0603/74-62-58 GI97CWEWE

VW TRANSPORTER T4, 1995 r., 190 tys. km, 1900 ccm, turbo D, biały, 9-osobowy, I właśc., w kraju od roku, wspom. kierownicy, oszklony, zarejestr., zużycie paliwa 5 l/100 km, stan bdb - 11.900 zł lub zamienię. Kłodzko, tel. 074/868-45-51, 0603/74-62-58 GI97LW7KM

VW TRANSPORTER T4 BUS, 1995 r., 180 tys. km, 2400 ccm, diesel, po wymianie rozrządu i oleju, 2 kpl. kół (letn. i zim.) - 12.800 zł. Lubin, tel. 076/842-75-03, 0601/79-08-55 GI97NL3YA

VW TRANSPORTER T4 CARAVELLE, 1995 r., 2400 ccm, 2 kpl. kół (letn. i zim.), el. szyby, klimat., stan bdb, 8-osobowy - 12.000 zł. Sobótka, powiat wrocławski, tel. 0513/31-16-71 GI97LCYTP

VW TRANSPORTER T4, 1995/96 r., 1900 ccm, diesel, nowy pasek rozrządu i pompa wody, stan bdb, ważne OC i przegląd, 5-bieg., wspom. kierownicy, odcięcie zapłonu, klapa tylna z szybą - 11.500 zł. Górka, powiat żarski, tel. 0783/02-68-67 GI97MHMRP

VW TRANSPORTER T4, 1996 r., 2500 ccm, TDI, biały, wspom. kierownicy, c. zamek, alarm, drzwi tylne skrzydełkowe, 6-osobowy, RO, immob., dodatkowe ogrzewanie, oszklony, przyciemn. szyby - 16.200 zł. Kłodzko, tel. 0605/59-48-61 GI97KL7F7

VW TRANSPORTER T4, 1996 r., 200 tys. km, 2400 ccm, diesel, niebieski, I właśc. w kraju, karta pojazdu, wspom. kierownicy, 6-osobowy, hak, RO, zadbany, przegląd do 04.2010 r., stan bdb - 14.000 zł lub zamienię. Kłodzko, tel. 074/868-45-51, 0603/74-62-58 GI97FJJXX

VW TRANSPORTER T3 SKŁADAK, 1996 r., 1600 ccm, diesel, biały, oszklony, 8-osobowy - 5.000 zł. Lwówek Śląski, tel. 075/782-37-63, 0609/93-55-79 GI97KR3JE

VW TRANSPORTER T4, 1996 r., 298 tys. km, 2000 ccm, benz., inst. gaz., żółty, 3-osobowy, hak, zadbany, nie woził ciężarów, właśc. niepalący, nowe sprzęgło i komputer, stan techn. i blacharki bdb, faktura - 12 000 zł. Świdnica, tel. 0694/18-60-14 GI97LW7NP

FOTO VW TRANSPORTER MULTIVAN, 1996 r., 230 tys. km, 2500 ccm, TDI, czerwony, 9-osobowy, ład. 0,7 t, bez wypadku, I właściciel, zarejestrowany, ABS, oszklony, pod. pow., RO + CD, wspom. kier., stan bdb - 19.900 zł. Żary, tel. 0605/59-03-89, 068/470-41-51 autoczesci.zary@interia.pl KI2671769

VW TRANSPORTER T4 MULTIVAN, 1997 r., 140 tys. km, 2500 ccm, TDI, zielony met., kpl. dokumentacja, el. lusterka, ABS, wspom. kierownicy, airbagi, stolik, bez wypadku, zadbany - 17.900 zł. Bolesławiec, tel. 0602/69-63-44, 0880/84-53-51 GI97LXFKY

VW TRANSPORTER T4, 1997 r., 2500 ccm, TDI, niebieski, 9-osobowy, klimat., 2 airbagi, hak, I właśc. w kraju - 27.000 zł. Jelenia Góra, tel. 0607/16-23-20 GI97NAN7H

VW TRANSPORTER T4 MULTIVAN TOPSTAR, 1997 r., 250 tys. km, 2500 ccm, TDI, zielony, el. lusterka, el. szyby, 2 airbagi, klimat., alarm, c. zamek, RO z CD, alufelgi, opony zimowe, zadbane wnętrze, hak, przód po liftingu - 28.500 zł. Jelenia Góra, tel. 0502/04-56-74 GI97PFJNC

VW TRANSPORTER T4, 1997 r., 330 tys. km, 2500 ccm, Abarth, biały, bez wypadku, ABS, c. zamek, el. lusterka, klimatyzacja manualna, oszklony, 2x pod. pow., RO, wspom. kier., orurowany, hak, 5-osobowy, aluminiowe felgi, halogeny - 18.000 zł. Kraków, tel. 0602/37-48-92 II97PFNFK

FOTO VW TRANSPORTER, 1997 r., 284 tys. km, 1900 ccm, turbodiesel, biały, 9-osobowy, zarejestrowany, oszklony, pod. pow., wspom. kier., stan dobry, bez korozji - 16.900 zł. Lubomierz, tel. 075/783-39-42, 0504/11-76-57 www.mini-max.autogielda.pl mini-max@wp.pl KI2152889

VW TRANSPORTER T4, 1997 r., 1900 ccm, turbo D, żółty, podwyższony, zarejestr., ważne OC i przegląd - 10.900 zł lub zam. na osobowy z dopłatą. Oława, tel. 0889/74-77-99 GI97HNNJL

VW TRANSPORTER T4, 1997 r., 251 tys. km, 1900 ccm, turbodiesel, biały, stan db, 3-osobowy, airbag, hak, w kraju od roku, ubezpieczony, zarejestr. - 12.300 zł. Polanica-Zdrój, powiat kłodzki, tel. 0887/10-47-01, 0887/06-35-31 GG974PPJC

VW TRANSPORTER T4 BUS, 1997 r., 340 tys. km, 2500 ccm, TDI, niebieski, 9-osobowy, 2 airbagi, szyberdach, RO + zmieniacz CD, DVD, CB-radio, ogrzew. postojowe, w kraju od 2 lat, I właśc., stan bdb, oszklony, długi - 18.900 zł. Stare Kotkowice, powiat prudnicki, tel. 0692/78-74-42, 077/437-30-54 GI97RAPPA

VW TRANSPORTER T4 BLASZAK, 1997 r., 1900 ccm, turbo D, kabina 2-osobowa, zarejestr. - 10.500 zł. Strzelce Opolskie, tel. 0781/66-95-53 GI97RTLPF

VW TRANSPORTER T4 DOKA, 1997 r., 176 tys. km, 2400 ccm, diesel, niebieski, 3-osobowy, wspom. kierownicy, RO, stan bdb, zadbany, do zarejestrowania - 14 400 zł. Wrocław, tel. 0889/07-16-63 GI97NEXX7

FOTO **VW TRANSPORTER** CARAVELLE, 1997 r., 186 tys. km, 2800 ccm, VR6, 140 KM, benz., zielony, z salonu z Polski, 8-osob., bez wypadku, kupiony w kraju, pełna dokument., I właśc., ABS, c. zamek, el. szyby, el. lusterka, klimatyzacja, oszklony, pod. pow., przegroda celna, RO, wspom. kier., książka serwisowa, przegląd i OC ważne do 11.2009 r. - 17.777 zł cena do negocjacji, możliwa zamiana. Wrocław, tel. 071/373-92-23, 0509/24-01-46 II97PMFJL

VW TRANSPORTER T4, 1997 r., 1900 ccm, turbo D, wiśniowy, 9-osobowy, przedłużony, Webasto, stan bdb - 17 500 zł Żary, tel. 0886/56-56-77 GI94EERRK

VW TRANSPORTER T4 MULTIVAN, 1997/98 r., 2500 ccm, TDI, czerwony met., pełne wyposaż., klimat., zarejestr., ubezpieczony, wszystkie elektr. dodatki - 19.990 zł lub zamienię na inny, może być uszkodzony. Jelenia Góra, tel 0605/14-58-94, 0604/35-22-07 GI97AN9C7

FOTO VW TRANSPORTER DOKA, 1997/98 r., 1900 ccm, turbodiesel, biały, zarejestrowany, 6-osobowy, I właściciel, kpl. dokument., sprow., aluburty, RO, wspomaganie kier., reg. fotel kier., stan silnika i blacharki bdb, zadbana tapicerka, stan techniczny bardzo dobry, przegląd ważny rok, ubezpieczony, faktura VAT - 14.900 zł, możliwość rat. Ząbkowice Śląskie, tel. 0506/18-32-52, 0506/18-32-53, 0608/08-91-43 www.kalmar.autogielda.pl jerzymajerczyk@vp.pl KI3700489

VW TRANSPORTER T4, 1998 r., 2500 ccm, TDI, 102 KM, 9-osobowy, ABS, airbag, wspom. kierownicy, ważne OC i przegląd, nowy, zarejestr. - 16 300 zł. Leszno, tel. 0663/26-99-66 GI97PPALW

VW TRANSPORTER T4, 1998 r., 2500 ccm, benz., inst gaz., żółty, wspom. kierownicy, el. lusterka, el. reg. reflektory, ABS, tylna szyba podgrzewana, airbag, zadbany, sprowadzony, zarejestr. - 8.800 zł. Lubań, tel. 0501/34-03-94 GI97PM9XW

FOTO VW TRANSPORTER, 1998 r., 289 tys. km, 2500 ccm, TDI 102 KM, biały, sprowadzony, zarejestrowany, ABS, c. zamek, klimatyzacja, oszklony, pod. pow., RO, wspom. kier., 9-osobowy (5 miejsc) - 18.900 zł. Lubomierz, powiat lwówecki, tel. 075/783-39-42, 0504/11-76-57 www.mini-max.autogielda.pl mini-max@wp.pl KI3474849

VW TRANSPORTER T4 BLASZAK, 1998 r., 85 tys. km, 1900 ccm, turbo D, żółty, 3-osobowy, ABS, airbag, wspom. kierownicy, RO, bez wypadku - 19.500 zł. Piaski, tel. 065/571-91-61, 0601/73-92-95 GG9L3N4A

VW TRANSPORTER T4 CARAVELLE, 1999 r., wspom. kierownicy, klimat., ABS, el. szyby, do małych poprawek mech. - 19.000 zł. Głogów, tel. 0668/41-46-40 GI97N79WJ

VW TRANSPORTER, 1999 r., 198 tys. km, 2500 ccm, TDI, biały, 9-osobowy, wspom. kierownicy, airbag, RO, hak, dodatk. 4 zim. opony, świeżo sprow., po opłatach celno-skarb., przygotowany do rejestr. - 18.900 zł. Kępno, tel. 0790/81-05-23 GI97NEWKM

FOTO VW TRANSPORTER SKRZYNIOWY, 1999 r., 322 tys. km, 2500 ccm, TDI, zielonymi, bez wypadku, pełna dokument., sprowadzony, ABS, RO, wspom. kier. - 21.500 zł netto. Legnica, tel. 0601/84-81-14, 076/723-72-22 www.automaja.autogielda.pl jacekh@kki.pl KI1763249

VW TRANSPORTER T4, 1999 r., 190 tys. km, 2500 ccm, TDI, biały, ks. serwisowa, airbag, wspom. kierownicy, c. zamek, bez wypadku, stan idealny, opłacony, faktura VAT - 16 800 zł. Siedlików, powiat ostrzeszowski, tel. 0601/79-99-80 GI97RTPA9

FOTO VW TRANSPORTER T4 DOKA, 1999 r., 2500 ccm, TDI, 102 KM, szary, faktura VAT, podwójna kabina, bez wypadku, pełna dokument., zarejestrowany, alum. burty, RO, skrzyniowy, wymiary skrzyni ład. 215x187 cm, wspom. kier., stan b. dobry - 18.900 zł netto. Winów k. Opola, tel. 0696/18-88-19, 077/457-24-53 autopol.opole@wp.pl KI0950829

VW TRANSPORTER T4, 1999 r., 240 tys. km, 2500 ccm, TDI, biały, 3-osobowy, blaszak, ważne OC i przegląd, stan idealny - 21.000 zł. Wrocław, tel. 0511/59-78-27 GI97PTFLW

VW TRANSPORTER T4, 1999/00 r., 270 tys. km, 2500 ccm, TDI, czerwony, serwisowany, 9-osobowy, el. szyby, el. lusterka, szyberdach, Webasto, 2 airbagi, ABS, c. zamek, hak, w kraju od 1.5 roku - 21.000 zł. Strzelce Opolskie, tel. 0880/03-40-48 GI97RTRWP

VW TRANSPORTER T4, 1999/00 r., 2500 ccm, TDI, brązowy, 9-osobowy, wspom. kierownicy, airbagi, RO, stan bdb, przedłużony - 23.900 zł. Żary, tel. 0602/11-57-62 GI979YHFP

VW TRANSPORTER T4, 2000 r., 230 tys. km, 2500 ccm, TDI, biały, skrzynia ład., 2-osobowy. wspom. kierownicy, klimat., sprow., zarejestr., stan bdb - 19.500 zł. Dzierżoniów, tel. 0602/48-20-78 GI97KWFFL

VW TRANSPORTER T4, 2001 r., 150 tys. km, 2400 ccm, diesel, biały, klimat., c. zamek, alarm, airbag, 6-osobowy, zarejestrowany jako ciężarowy, bez wypadku - 26.000 zł. Leszno, tel. 0663/74-98-84 GI97KWERM

VW TRANSPORTER T4, 2001 r., 178 tys. km, 2500 ccm, TDI, biały, zarejestrowany, 6-9-osobowy, oszklony, podwójne ogrzewanie, bez wypadku, ks. serwisowa, niebieskie zegary, sprowadzony z Niemiec, udokum. przebieg - 26.500 zł Zakrzów, powiat kędzierz.-kozielski, tel. 0604/72-70-07 GG94YX9P4

FOTO **VW TRANSPORTER** T4 BUS, 2001/02 r., 222 tys. km, 2500 ccm, TDI, 102 KM, granatowy, 5-osobowy, homologacja na ciężarowy, klimatyzacja. el. szyby i lusterka, ABS, immob., c. zamek z alarmem, wspomaganie kierownicy, tempomat, drzwi tylne skrzydłowe, hak, radio z CD, CB-radio, 2 kpl. kół, użytkowany prywatnie - 25.500 zł cena netto. Legnica, tel. 0660/66-99-95, 0666/24-99-98 piotr-syc@wp.pl II97RML3R

VW TRANSPORTER T4 CARAVELLE, 2002 r., 2500 ccm, TDI, 102 KM, maks. przedłużony, 9-osobowy, klimat. 2-strefowa, tempomat, el. szyby, el. lusterka, komputer, ABS, przyciemn. szyby, 2 kpl. kół (letn. i zim.), zarejestr. - 42.500 zł. Leszno, tel. 0663/26-99-66 GI97LWY3R

VW TRANSPORTER T4 BLASZAK, 2002 r., 1900 ccm, turbo D, biały, stan bdb - 20.000 zł. Żary, tel. 0602/11-57-62 GI94C4E4J

VW TRANSPORTER T5 CARAVELLE, 2002/03 r., 2500 ccm, TDI, beżowy, 9-osobowy, klimat., wszystkie elektr dodatki, tylne drzwi 2-skrzydłowe, stan bdb - 38.100 zł. Żary, tel. 0602/11-57-62 GG9RWHXA

FOTO **VW TRANSPORTER**, 2003 r., 118 tys. km. 2500 ccm, diesel, niebieski, kupiony w kraju, kpl. dokum., I właśc., serwis., ABS, c. zamek, el. szyby i lusterka, klimat., oszklony, pod. pow., RO z MP3, wspom. kier., garaż, alarm, CB-radio, hak, halogeny, orurowany, przyc. szyby, alufelgi + opony letnie, opony zim. + felgi stal. - 32.000 zł netto (faktura VAT). Złotoryja, tel. 0504/01-57-46 II97PPEWW

VW TRANSPORTER, 2004 r., 91 tys. km, 2500 ccm, diesel, zielony metalik, bez wypadku, kupiony w kraju, pełna dokument., serwisowany, zarejestrowany, ABS, c. zamek, el. szyby, el. lusterka, klimatyzacja, oszklony, pod. pow., przegroda celna, RO, wspom. kier., orurowany, stan idealny, bardzo atrakcyjny wygląd - 66.000 zł. Bolesławiec, tel. 0605/31-83-12 II97PK3PN

VW TRANSPORTER T5, 2004 r., 135 tys. km, 1900 ccm, TDI, 105 KM, 9-osobowy, garażowany, stan idealny - 47.000 zł. Dzierżoniów, tel. 074/831-94-69, 0781/09-60-70 GI97NTNTJ

VW TRANSPORTER T5, 2004 r., 161 tys. km, 1900 ccm, TDI, biały, zarejestr., bez wypadku, oryg. lakier, 9-osobowy, oryg. fotele i wnętrze, 2 airbagi, klimat., Webasto, ABS, ASR, tylne szyby uchylane, 2x ogrzewanie, zadbany - 37.900 zł lub zamienię, możliwe raty, leasing. Paczków, powiat nyski, tel. 0606/50-19-62, 0600/73-67-13 GI97MARXY

VW TRANSPORTER T5 DOKA, 2004 r., 1900 ccm, TDI, 105 KM, biały, pełna dokumentacja, I właściciel, serwisowany, sprowadzony, zarejestrowany, alum. burty, pod. pow., wspom. kier., stan b. dobry - 39.900 zł brutto. Winów k. Opola, tel. 0696/18-88-19, 077/457-24-53 autopol opole@wp.pl KI3750469

VW TRANSPORTER T5 MAXI, 2005 r., 134 tys. km, 2500 ccm, TDI, 174 KM, automatic, długi, klimat., nawigacja, parktronic tylny, samościemniające lusterko wewnętrzne, el. szyby, el. lusterka, 2 airbagi, hak, 3-osobowy, wspom kierownicy - 38.900 zł. Jelenia Góra, tel 0665/46-05-83 GI97R7KCH

VW TRANSPORTER T5, 2006 r., 118 tys. km, 1900 ccm, TDI, 105 KM, biały, ABS, ESP, RO, 2 airbagi, oszklony do połowy, 6 miejsc, reg. kierownica, hak, drzwi tylne skrzydełkowe, sprow. z Niemiec, zarejestrowany, udokum. przebieg, ks. serwisowa, zadbany, bez wypadku, stan bdb - 43.900 zł Wrocław, tel. 0601/43-52-18 GI97KWJCC

VW TRANSPORTER T5, 2006 r., 165 tys. km, 2500 ccm, TDI, 130 KM, zielony met., 9-osobowy, bez wypadku, airbag, el. szyby, el. lusterka, klimat., ASR, 6-bieg., hak - 55 900 zł Wrocław, tel. 0793/55-55-39 GI97NPNFK

VW TRANSPORTER T5, 2007/08 r., 2 tys. km, 1900 ccm, TDI, wiśniowy, I właśc., garażowany, el. szyby, el. lusterka, reg. fotel kierowcy, podłokietniki, airbagi, immobilizer, alarm, centralny zamek, blokada skrzyni bieg. Dipol, wykładzina bag., mało eksploatowany, 3-osobowy, stan idealny, faktura VAT - 90.000 zł. Wrocław, tel. 0500/66-77-66 GI974T9JR

ŻUK A-11B, 1983 r., 2100 ccm, benz. - 700 zł. Lwówek Śląski, tel. 0668/30-42-88 GI97M7KWA

ŻUK A-11B, 1988 r., szary, 6-osobowy, skrzynia ład., oplandekowany, II właśc., oryg. lakier, ważne przegląd i OC, stan bdb - 2.100 zł Wołczyn, powiat kluczborski, tel. 0608/51-35-97 GG977MHKF

ŻUK SKRZYNIOWY, 1996 r., diesel - 2 800 zł. Tel. 0603/32-40-88 GI97RTR7P

CZĘŚCI

SKRZYNIE BIEGÓW
NAPRAWA-SPRZEDAŻ-SKUP
Automatyczne i Manualne
Wrocław, ul. Rakowa 40 a
tel. 071/325 53 23
0509 797 121
0693 667 507
OR063708

SKRZYNIE BIEGÓW
NAPRAWA - SPRZEDAŻ - WYMIANA
OSOBOWE, BUSY, WSZYSTKIE TYPY
Wrocław, ul. Kuropatwla 12
Tel. 071/328-71-76
kom. 0-505 58 00 54
SKUP SKRZYŃ UŻYWANYCH - KOMIS
OR090554

SKRZYNIE BIEGÓW
NAPRAWA
MANUALNE I AUTOMATYCZNE
Możliwa naprawa w I dzień !!! GWARANCJA
LEGNICA, ul. ŁĄKOWA 4
tel. 505 336 047
tel. 604 580 661
OR091258

SKRZYNIE BIEGÓW
NAPRAWA - MANUALNE I AUTOMATYCZNE
Możliwa naprawa w 1 dzień !!! GWARANCJA
RADWANICE, ul. WROCŁAWSKA 33 A
(przeniesiony z ul Kościelnej)
tel. 505 336 047
tel. 665 341 158
MECHANIKA-ELEKTROMECHANIKA-ALARMY
OR082091

TURBOSPRĘŻARKI
SKUP, SPRZEDAŻ, REGENERACJA
OSOBOWE - CIĘŻAROWE- wszystkie typy - wysyłka, gwarancja
F.H.U. JULITA
Wrocław, ul. Czachowicka 11
tel. 071/341-65-01, 0-608 35 89 81
Wrocław, ul. Krzywoustego 82-86
tel. 071/325-19-19
www.turbojulita.pl
OR083850

FOTO ALFA ROMEO 146, 1994/01 r., 1.4 Twin Spark, 1.6 boxer: pas przedni, drzwi, lusterka, klapy, lampy i zderzaki tylne, wentylator, szyby, wózki pod silnik, kolumny McPhersona, amortyzatory, sprężyny, wahacze, zwrotnice, półosie, sprzęgła, komputery, belki tylne, alternator, rozrusznik, przepływomierz i inne, możl. wysyłki. Świdnica, tel. 0600/28-37-55, 0660/31-40-31 www.auto-czesci.autogielda.pl auto-czesci1@o2.pl KI84WJL7K

ALFA ROMEO 156, 1900 ccm, turbo D : silnik, skrzynia bieg., elem. zawieszenia, reflektory i inne. Tel. 071/315-42-43 GI97MJKLJ

ALFA ROMEO 156, 1600 ccm, Twin Spark : silnik. Grabow nad Prosną, powiat ostrzeszowski, tel. 0698/77-61-54 GG9RKMWL

ALFA ROMEO 156, 120 tys. km, 2000 ccm, benz., silnik, bez głowicy. Oława, tel. 0607/18-10-49 GI97M7MFT

Turbosprężarki
• NAPRAWA
• SPRZEDAŻ
• SKUP
• WYSYŁKA-cały kraj
GWARANCJA 24 miesiące
Turbo Jet ul. Buforowa 109, 52-131 Wrocław
• www.turbojet.pl • biuro@turbojet.pl •
tel. (071) 333 64 78 tel. kom. 500 700 416
OR083893

ALFA ROMEO 146, 1995/99 r. : maska, grill, reflektory, zderzaki, wzmocnienie przednie, chłodnica, wentylator, błotniki przednie, halogeny, kierunkowskazy, lusterka. Wrocław, tel. 0667/22-61-18 GI943X4LC

ALFA ROMEO 146, 1996 r., 1800 ccm, benz., 16V : silnik, skrzynia bieg. Chojnów, powiat legnicki, tel. 0880/33-08-93 GG9PLPP4

ALFA ROMEO 146, 1996/97 r., 1.4, 1.8 : części z demontażu. Wrocław, tel. 0604/63-62-41, 0514/26-62-41 GG9TJ9TR

ALFA ROMEO 156 : drzwi, tapicerka, szyby, zb. paliwa, lusterka, komputer. Prusice, powiat trzebnicki, tel. 0603/63-17-70 GI97H9F4P

ALFA ROMEO 156 : drzwi, lusterka, szyby, klamki, el. podnośniki szyb, tapicerki, lampy tylne. Wrocław, tel. 0515/08-60-90 GG94H4YHK

ALFA ROMEO 156, 1998/01 r., maska, belka czołowa, reflektory, błotniki, grill, zderzaki, drzwi, halogeny, alufelgi, lusterko prawe. Wrocław, tel. 0667/22-61-18 GI9YTCP7

ALFA ROMEO 156, 1998/99 r., 2000 ccm, Twin Spark : części z demontażu. Wrocław, tel. 0604/63-62-41, 0514/26-62-41 GG9TJ9TC

ALFA ROMEO 156, 1999 r., 2400 ccm, jTD, zbiorniczek spryskiwaczy, błotniki, drzwi, lampy tylne, reflektory, sprężarka klimat., pokrywa silnika, wycieraczki, wzmocnienia, przekładnia kier., pasy, panel klimat., airbagi, lusterka, przełączniki kierunkowskazów, zderzaki, maska, klapa tylna. Korfantów, powiat nyski, tel. 0694/89-83-40 GI97NEW7K

ALFA ROMEO 156, 166 : różne części mech. i blacharskie, silniki, skrzynia bieg., drzwi, błotniki, maski i inne, możl. wysyłki. Tel. 0509/12-77-04 GG9ACLYT

ALFA ROMEO 166 : wszystkie części z demontażu. Wołów, tel. 0692/40-61-93 GG9CHEXR

ALFA ROMEO 166, 2001 r., 2400 ccm, jTd : kolumny McPhersona - 100 zł/szt., koło pasowe - 130 zł, elem. sprzęgła i rozrządu. Lwówek Śląski, tel. 0880/22-99-22 GG9N9LWE

ALFA ROMEO 33, 1985 r., poj. 1.4, 1.7: różne części z demontażu. Chojnów, powiat legnicki, tel. 0880/33-08-93 GG9PLPLK

ALFA ROMEO 33, 1992 r. : różne części mech. i blach. Tel. 071/315-42-43 GI97MJKLF

"B-J-B" Jerzy Bartczak REGENERACJA GŁOWIC
SAMOCHODOWYCH I CIĄGNIKOWYCH, SPRZEDAŻ - WYMIANA
SPAWANIE ALUMINIUM
CZYNNE: poniedziałek - piątek 8.00 - 18.00, sobota 8.00 - 14.00
50-513 Wrocław, ul. Gazowa 3 (teren Gazowni Tarnogaj)
tel. 071/336-83-88, 0-501 471 786, 0-601 571 778
Filia - Świdnica, ul. Inżynierska 6 (teren MPK)
CZYNNE: poniedziałek - piątek 8.00 - 18.00, sobota 8.00 - 14.00
tel. 074/857-50-23, 0-501 640 532, 0-601 571 778
Filia - Lubin, ul. Marii Skłodowskiej-Curie 190
(teren POL-MIEDŹ TRANS)
CZYNNE: poniedziałek - piątek 8.00 - 16.00, sobota 8.00 - 14.00
tel. 076/846-14-14, 0-601 353 778, 0-601 571 778
OR092441

FOTO ALFA ROMEO 145, 1994/01 r., benz., 1.4 Twin Spark, 1.6 boxer: pas przedni, drzwi, lusterka, klapy, lampy i zderzaki tylne, wentylator, szyby, wózki pod silnik, kolumny McPhersona, amortyzatory, sprężyny, wahacze, zwrotnice, półosie, sprzęgła, komputery, belki tylne, alternator, rozrusznik, przepływomierz i inne, możl. wysyłki. Świdnica, tel. 0600/28-37-55, 0660/31-40-31 www.auto-czesci.autogielda.pl auto-czesci1@o2.pl KI84WJL7J

ALFA ROMEO 145, 1999 r., 1800 ccm, Twin Spark : wszystkie części z demontażu. Bolesławiec, tel. 0889/91-75-52 GI9XEPWF

ALFA ROMEO 145, 146 : drzwi, błotniki, oświetlenie, elem. zawieszenia i inne. Oleśnica, tel. 071/315-42-43 GI97MJKLT

ALFA ROMEO 146, 1997 r., 1700 ccm, 16V : wszystkie części z demontażu. Jawor, tel. 0697/86-27-72 GI94HNFHJ

ALFA ROMEO 146, 2000 r., 1600 ccm, 16V, Twin Spark, silnik, skrzynia bieg., elem. blacharki, tapicerka, zawieszenie, szyby, koła, części mechaniczne, elektryczne, możliwość wysyłki kurierem. Wrocław, tel. 0880/21-52-15 GI97PFLMC

ALFA ROMEO 147, 2000 ccm, Twin Spark : tapicerka skórzana i inne. Jemielno, powiat górowski, tel. 0602/31-13-83 GG9RKMXL

ALFA ROMEO 147, 1900 ccm, jTd : panel klimatronic, zegary, maska silnika, zb. wody, klapa tylna, wzmocnienie czołowe, kolumny McPhersona, chłodnice, błotniki, półosie, drzwi, przełączniki pod kierownicę, obud. filtra pow. Korfantów, powiat nyski, tel. 0694/89-83-40 GG943TEW9

TURBOSPRĘŻARKI
Naprawa Skup Sprzedaż Montaż
WYSYŁKA - cały kraj GWARANCJA
TURBO24
Bielany Wrocł., ul. Wrocławska 52 Giełda LUBIN
Ligota Wielka 29, 56-400 Ligota Wielka
tel. 0-507 217 293 tel./fax 071/398-86-76
OR090684

ALFA ROMEO 145, 146, 1900 ccm, turbo D : silnik, skrzynia bieg., zderzaki, maska, lampy, zawieszenie przednie i tylne, drzwi, klapa tylna, tapicerka i inne. Prusice, powiat trzebnicki, tel. 071/312-54-64 GI97H47CR

ALFA ROMEO 145, 146, 2002 r., jTd, 105 KM : silnik kpl., skrzynia bieg., zawieszenie, elem. elektryczne, inne. Wrocław, tel. 0695/37-64-90 GI97NHYMW

ALFA ROMEO 145, 146, 147, 155, 156, 166, elem. blacharki, zderzaki, reflektory, inne. Wrocław, tel. 0500/73-36-43 GI97MT7FR

ALFA ROMEO 146, 1600 ccm, boxer, 16V, oś silnika, maski, zderzaki, drzwi, lusterka, podłużnice, dach, lampy tylne, klapa tylna, błotniki tylne, zawieszenia, alufelgi, skrzynie bieg., półosie. Wrocław, tel. 0515/08-60-90 GI94EMY3J

ALFA ROMEO 147, 2001 r. : zderzak przedni, błotniki przednie, wzmocnienie czołowe górne, halogeny, grill, alufelgi, reflektory, maska. Wrocław, tel. 0667/22-61-18 GI9WYLX4

ALFA ROMEO 147, 2002 r. : różne części mech. i blacharskie. Wołczyn, powiat kluczborski, tel. 0606/32-29-96 GG9TJ9TK

ALFA ROMEO 155, 1992 r., 1800 ccm, Twin Spark, niebieski met. : osprzęt silnika, elem. blacharki, kpl. dokumentacja. Wrocław, tel. 0880/21-52-15 GI97H47KX

ALFA ROMEO 155, 1993 r., różne części z demontażu. Wrocław, tel. 0880/21-52-15 GI97PJWNT

GŁOWICE
NAPRAWA - REGENERACJA - WSZYSTKIE TYPY
▸ SPAWANIE ALUMINIUM I ŻELIWA
▸ DYSTRYBUTOR ZAWORÓW SILNIKOWYCH
▸ CZĘŚCI SILNIKOWE - WYSYŁKA CAŁY KRAJ
GROM 1
W-w, ul. Nasypowa 24
tel. 071 797-57-20
fax 071 797-57-21
kom. 0-601 058 255
Sobota: giełda LUBIN sektor B/rodzinny
www.grom.wroc.pl
OR064339

AUDI 100, 1987 r., 2200 ccm, benz. : skrzynia bieg., głowica, alternator, rozrusznik, inne. Kłodzko, tel. 074/867-96-00, 0697/90-97-42 GI97KYR34

AUDI 100, 1987 r., 2200 ccm, benz., srebrny : wszystkie części z demontażu. Lwówek Śląski, tel. 075/782-59-66 po godz. 19, 0691/35-07-37 GI97P44MH

AUDI 100 „cygaro", 1987 r., 2300 ccm, benz. : różne części z demontażu. Stronie Śląskie, powiat kłodzki, tel. 0691/28-91-55 GI97MJ3YA

AUDI 100, 1987 r., 2300 ccm, benz., wszystkie części. Świerzawa, powiat złotoryjski, tel. 0601/55-53-94 GI97FM9MX

AUDI 100 „cygaro", 1988 r., 2000 ccm, diesel : silnik, skrzynia bieg., zawieszenie, elem. blacharki, elem. mechaniczne. Prochowice, powiat legnicki, tel. 0603/75-20-73, 076/858-53-86 GI97FTHRL

AUDI 100, 1988 r., 2000 ccm, diesel, wał, tłoki, pompa oleju, rozrusznik, alternator, silnik, skrzynia bieg., zawieszenia, drzwi. Wałbrzych, tel. 0691/59-93-80, 0697/91-52-21 GI97CEWEP

AUDI 100 „cygaro" KOMBI, 1990 r., 2500 ccm, TDI : wszystkie części rozbiórki. Tel. 0603/80-40-85, 071/310-15-94 GI97KWFJN

AUDI 100, 1990 r., 1.8, 2.0, wszystkie części, wysyłka, możliwy montaż. Jelenia Góra, tel. 0788/71-05-55 GI97LHJAN

AUDI 100 C4, 1991 r., 2800 ccm, benzyna, silnik, skrzynia bieg., elem. blacharki, tapicerka, zawieszenie, szyby, koła, części blacharskie i mechaniczne, możliwość wysyłki kurierem. Wrocław, tel. 0880/21-52-15 GI97PFLLY

AUDI 100 „CYGARO", 1991 r., 1800 ccm, wszystkie części z demontażu, blacharskie i mechaniczne. Wrocław, tel. 0880/73-31-12 GI97R7MKL

AUDI 100 C4 SEDAN, 1992 r., 2800 ccm, benz. : wszystkie części z demontażu. Jawór, tel. 0512/38-12-00 GG9KJ49M

AUDI 100 C4, 1992/94 r., 2.6 E, 2.5 TDI, reflektory, pokrywa silnika i bagażnika, nagrzewnica, stacyjka, lusterka, zegary, pompa c. zamka, drzwi, ukł. wydechowy, zawieszenie przednie, poduszki pod silnik 1.8, łapy silnika, rozrusznik do A6 1.8 oraz inne części. Wrocław, tel. 0601/73-47-52 GI97FKEYT

AUDI 100 C4, 1992/94 r., 2.6 E, 2.5 TDI, reflektory, pokrywa silnika i bagażnika, nagrzewnica, stacyjka, lusterka, zegary, pompa c. zamka, drzwi, ukł. wydechowy, zawieszenie przednie, poduszki pod silnik 1.8, łapy silnika, rozrusznik do A6 1.8 oraz inne części. Wrocław, tel. 0601/73-47-52 GI97FKEYT

AUDI 100 C4, 1993 r. : różne części z demontażu. Chojnów, powiat legnicki, tel. 0602/58-63-39, 0608/58-41-30 GG9P9Y4K

AUDI 100 C4, 1994 r., 2300 ccm, benz. : silnik, stan bdb, skrzynia bieg. (5). Paczków, powiat nyski, tel. 0606/15-33-85 GG9HKLC7

AUDI 100 C4 : karoserie (całe), części mechaniczne, elektronika, koła, ABS, inne. Wrocław, tel. 0794/70-22-37 GI97H3YH9

AUDI 100 C4, A6 SEDAN, 1995 r., 2500 ccm, TDI : wszystkie części z demontażu. Namysłów, tel. 0888/64-06-15 GI97NW4JM

AUDI 200 QUATTRO, 1986 r., 2200 ccm, benz., skrzynia bieg., most tylny, zawieszenie przednie, reflektor lewy, klapa tylna, półosie z ABS, stacyjka oraz inne części karoseryjne i eksploatacyjne. Wrocław, tel. 0601/73-47-52 GI97FKF33

AUDI 200 QUATTRO, 1986 r., 2200 ccm, benz., skrzynia bieg., most tylny, zawieszenie przednie, reflektor lewy, klapa tylna, półosie z ABS, stacyjka oraz inne części karoseryjne i eksploatacyjne. Wrocław, tel. 0601/73-47-52 GI97FKF33

AUDI 200 QUATTRO, V8, 1991 r. : szyba tylna, wahacz tylny dolny, czujniki tylne ABS. Lwówek Śląski, tel. 0880/22-99-22 GG9JPMK4

TURBOSPRĘŻARKI
NAPRAWA • SKUP • SPRZEDAŻ • MONTAŻ
GWARANCJA • WYSYŁKA NA CAŁY KRAJ
Wrocław, ul. Legnicka 52 a
www.turbo-st.pl
tel. 071/350-07-16, kom. 0-692 487 450
OR064758

FOTO ALFA ROMEO 33, 146, silniki, skrzynie biegów, drzwi, maski, szyby, lampy, osprzęt silników, komputery, rozruszniki, alternatory, amortyzatory, sprężyny, wahacze, ukł. hamulcowy, chłodnice, koła, opony, fotele i inne. Wałbrzych, tel. 0600/23-70-25, 074/846-49-57 www.darwod.autogielda.pl KI0580819

ALFA ROMEO GT, 2004 r., 1900 ccm, jTd, sanki silnika, kolumna McPhersona, oś tylna, klapa tylna, przełączniki pod kierownicę, silniczek wycieraczek, inne. Korfantów, powiat nyski, tel. 0694/89-83-40 GI97FATF7

ALFA ROMEO GTV : silnik, skrzynia bieg., inne. Wrocław, tel. 0512/97-87-11 GI97CAPFW

ALFA ROMEO GTV, 1997 r. : zderzak. Wrocław, tel. 0666/70-76-06 GG94373NE

ALFA ROMEO GTV, SPIDER : zderzak przedni. Prusice, powiat trzebnicki, tel. 0603/63-17-70 GI97FPHWH

AUDI, 1900 ccm, turbina. Ząbkowice Śląskie, tel. 0725/79-89-13 GI97HC9NY

AUDI, 1998 r., 1800 ccm, turbo E, blok silnika - 1.200 zł, miska olejowa - 250 zł. Wrocław, tel. 0793/73-92-27 GI97RTNKJ

AUDI 100 C4, 2500 ccm, TDI : wszystkie części z demontażu. Gubin, powiat krośnieński, tel. 0502/30-21-83, 0509/26-99-40 GG9TJ9PH

AUDI 100 AVANT, 1.9 TDI, 2.0, 2.4, 2.5 D, 2.0 TD, „cygaro": silniki, skrzynia bieg. (5), półosie, alternatory, rozruszniki, 4 drzwi, maska silnika, klapa bag., lampy, zderzaki, zawieszenia tylne i przednie, amortyzatory, deska rozdzielcza, błotniki przednie i tylne. Paczków, powiat nyski, tel. 0606/15-33-85 GG9HJNNW

AUDI 100 C4, S4, błotnik lewy, nadkola. Wrocław, tel. 0602/26-76-79 GG9CHEWA

FOTO **AUDI 100** C4 KOMBI, amortyzatory, błotniki, chłodnica, ćwiartki nadwozia, drzwi, elem. elektryczne, grill, kierunkowskazy, klapa tylna, kolumna kier., lampy tylne, lusterka, maska, reflektory, różne części mech. i blach., silnik, skrzynia bieg., szyby, używane, wzmocnienie czołowe, zderzaki, wszystkie części z demontażu, od 20 zł. Wrocław, Kobierzyce, tel. 0516/92-72-12, 0606/90-59-03 II97RPLPE

AUDI 100 SEDAN, AVANT, QUATTRO, 1982/89 r., 2.2, 2.3 E: różne części z demontażu, ćwiartki nadwozia, części mechaniczne, inst. elektr. Nowa Ruda, powiat kłodzki, tel. 0504/91-95-58 GI97R3HEM

AUDI 100, 1983/89 r., 1.8, 2.0, 2.2, 2.3, chłodnica, stacyjka, zawieszenie przednie i tylne, reflektory, lampy tylne, pokrywa silnika i bagażnika, zderzaki, błotniki, lusterka, nagrzewnica, ukł. hamulcowy i inne części z demontażu. Wrocław, tel. 0601/73-47-52 GI97FKEYR

AUDI 100, 1983/89 r., 1.8, 2.0, 2.2, 2.3, chłodnica, stacyjka, zawieszenie przednie i tylne, reflektory, lampy tylne, pokrywa silnika i bagażnika, zderzaki, błotniki, lusterka, nagrzewnica, ukł. hamulcowy i inne części z demontażu. Wrocław, tel. 0601/73-47-52 GI97FKEYR

AUDI 80 B3, B4, el. lusterko, prawe, podgrzewane - 50 zł. Bagno, powiat wschowski, tel. 0695/55-97-88 GI97JHEYF

AUDI 80, benz., poj. 2.6, 2.8. osprzęt silnika, elem. silnika. Bolesławiec, tel. 0602/23-29-81 GG9TJ9KC

AUDI 80 B4 KOMBI, SEDAN : silnik 1.6, 1.8, 2.0, 1.9 TDI, automat. i manualna skrzynia bieg., maska, reflektory, zderzak, lusterka, chłodnica, zawieszenie przednie i tylne, osprzęt silnika, pompa wtrysk., fotele, elektronika, ćwiartki nadwozia, inne części, od 10 zł. Dzierżoniów, tel. 0505/87-94-14, 0517/36-50-45 GG9LTAWX

AUDI 80 B4 : wszystkie części z demontażu. Grabów nad Prosną, powiat ostrzeszowski, tel. 0698/77-61-54 GG9RKMHL

AUDI 80 B3, 2300 ccm, benz. : wszystkie części z demontażu. Jawor, tel. 0697/86-27-72 GG9PLPA4

AUDI 80 B4 : listwa kier. ze wspom., filtr powietrza, podstawa sprzęgła i hamulca, aluminiowa, felga stalowa, piasty. Jawor, tel. 0793/21-25-06 GI9747AAE

AUDI 80 B4, różne części mech. i blacharskie. Niemodlin, powiat opolski, tel. 0787/61-46-25 GI97NMFXK

AUDI 80 B4, 1900 ccm, TDI, silnik. Oława, tel. 0781/88-23-20 GI97FMA3R

AUDI 80 B3 SEDAN, zderzak tylny. Opole, tel. 077/464-33-52, 0503/50-17-42 GI97C7XNF

AUDI 80, B3, B4 SEDAN, A4 AVANT, 1600 ccm, 1800 ccm, 2000 ccm, wtrysk, 1900 ccm, diesel, 1900 ccm, turbo D, 1900 ccm TDI: wszystkie części z rozbiórki, silniki, elem. blacharki, skrzynie bieg., elementy cięte nadwozia, zawieszenia, elem. wnętrza i inne. Opole, tel. 0504/23-33-92 GG9TX9N4

AUDI 80 B4, 2000 ccm, benz. : wszystkie części z demontażu. Ostrów Wielkopolski, tel. 0511/34-23-02 GI94WX43T

AUDI 80 B4, 2000 ccm, benz. : wszystkie części z demontażu. Ostrów Wielkopolski, tel. 0511/34-23-01 GG9RKMH7

AUDI 80 B3, B4 SEDAN, AVANT, 1900 TDI, 1800 benz., 2000 benz.: silniki, skrzynie bieg., części mechaniczne, zawieszenie, elem. blacharki, oświetlenie i inne. Prusice, powiat trzebnicki, tel. 0603/63-17-70 GI97FPHYM

AUDI 80 B4 : stacyjka z kluczykiem. Ruszów, powiat zgorzelecki, tel. 0603/35-22-81 GI9WTL4W

AUDI 80 B4 KOMBI, SEDAN : silnik 1.6, 1.8, 2.0, 1.9 TDI, automat. i manualna skrzynia bieg., maska, reflektory, zderzak, lusterka, chłodnica, zawieszenie przednie i tylne, osprzęt silnika, pompa wtrysk., fotele, elektronika, ćwiartki nadwozia, inne części, od 10 zł. Strzegom, powiat świdnicki, tel. 0508/76-63-25, 0508/95-87-37 GG9LTAWJ

AUDI 80 B3, benz., diesel : różne części z demontażu. Wrocław, tel. 0502/35-19-15 GG9RX3N9

AUDI 80 B3, 1800 ccm, benz., wszystkie części z demontażu. Wrocław, tel. 0504/20-18-36 GI94NWPMW

TURBOSPRĘŻARKI
SKUP * SPRZEDAŻ * NAPRAWA * MONTAŻ * GWARANCJA
WSZYSTKIE TYPY POJAZDÓW
DŁUGOLETNIA PRAKTYKA I DOŚWIADCZENIE
SOBOTA - GIEŁDA LUBIN; CZWARTEK I NIEDZIELA - GIEŁDA POZNAŃ
P.H.U. "MARCUS" Nowy Dwór 9 (koło Sycowa).
Tel. 0-507 167 164, 0-666 993 737
MOŻLIWOŚĆ WYSYŁKI
OR064133

AUDI 80 B4 : silnik + automat. skrzynia bieg., drzwi, cena od 250 zł. Wrocław, tel. 0669/82-65-80 GI9MX97R

AUDI 80 RS4 : wał napędowy. Wrocław, tel. 071/341-56-58, 0600/71-28-00 GG9XYCPK

AUDI 80 B3 : silnik 1.6, skrzynia bieg., elem. karoserii, elem. wnętrza i inne z demontażu. Wrocław, tel. 0880/21-52-15 GI94W4EE4

AUDI 80 B3, zderzak, reflektory. Wrocław, tel. 0515/08-60-90 GG94H4YHJ

AUDI 80 : silnik, skrzynia bieg. (5), elem. karoserii i inne. Wrocław, tel. 0601/95-16-78 GG9J3TJA

AUDI 80 B3, B4, maski, błotniki, zderzaki, reflektory, atrapa, klapy i lampy tylne. Wrocław, tel. 0603/66-97-27 GI97FKEC3

AUDI 80 B3, 1990 r., 1800 ccm, benz. : drzwi uzbr., zawieszenie, szyby, maska silnika, inne z demontażu. Ścinawa, powiat lubiński, tel. 0668/01-84-38 GG9R9C7H

AUDI 80 B3, 1990 r., 1800 ccm, benz., z demontażu: drzwi, szyby, błotniki, zderzaki, grill, koła, felgi, przełączniki, fotele, przekł. kierownicy, zaciski, rozrusznik, inne. Wrocław, tel. 0667/98-95-43 GG9RKMLX

AUDI 80 B3, 1990 r., 1.8, 2.0, 2.3 : części z demontażu. Wrocław, tel. 0604/63-62-41, 0514/26-62-41 GG9TJ9MR

AUDI 80 B3, 1990 r., 1800 ccm : wszystkie części z demontażu, silnik, skrzynia bieg., osprzęt silnika, zawieszenie, elem. wnętrza, elem. blacharki, lampy, koła, szyby i inne. Wrocław, tel. 0880/21-52-15 GI97FTPFE

AUDI 80 B3, 1990 r., różne części. Wrocław, tel. 0664/52-87-04 GG9MHLXX

regeneracja od 800 zł
TURBOSPRĘŻARKI
naprawa 12h
OR084331
naprawa - wymiana - wysyłka na nasz koszt
WROCŁAW, ul. Sienkiewicza 32, tel. 071/792-50-28, 0-502 69 08 90

AUDI 80 B3, B4, maski, błotniki, zderzaki, reflektory, atrapa, klapy i lampy tylne. Wrocław, tel. 0603/66-97-27 GI97FKEC3

AUDI 80 B3, wszystkie części z demontażu. Ząbkowice Śląskie, tel. 0725/79-89-13 GI974HME3

AUDI 80 B2, 1600 ccm, benz. : wszystkie części z demontażu. Ząbkowice Śląskie, tel. 0663/20-39-20 GI97LX9FF

AUDI 80 B3, B4, benz., turbo D, poj. 1.9, 2.0: różne części z demontazu. Ząbkowice Śląskie, tel. 0609/30-78-38 GG9KJ3XW

AUDI 80 B3 : wszystkie części z demontażu. Ziębice, powiat ząbkowicki, tel. 0516/04-78-83 GI94HTTP9

AUDI 80 : części z demontażu. Wrocław, tel. 071/724-52-00

AUDI 80 B3, 1983/86 r., 1.6, 1.8, 1.9 E, D, TD: różne części mechaniczne i blacharskie, szyby, reflektory, silnik, blok silnika, wał, tłoki, głowica, pompa wtryskowa, rozrusznik, alternator, sprzęgło, skrzynia bieg., półosie, felgi, ukł. kierowniczy i hamulcowy, stacyjka, chłodnica, zderzaki, inne. Legnica, tel. 0791/23-63-18, 0605/65-89-39 GG9WP3RL

AUDI 80, 1985 r., 1.6 TD : części silnika. Wrocław, tel. 0666/70-76-06 GG9A47XA

AUDI 80, 1990 r., 1.6 TD : różne części. Wrocław, tel. 0666/70-76-06 GG9A47Y9

AUDI 80 B3, 1990 r., 1800 ccm, benz., maska silnika, błotniki, reflektory, grill, zderzak, wzmocnienie przednie, klapa bag., lusterka, alternator, rozrusznik, aparat zapłonowy, mechaniczny moduł wtrysku Bosch, przekł. kierownicy, pompa wspom. kierownicy, zegary, przełączniki, wentylator. Żmigród, powiat trzebnicki, tel. 0512/21-44-41 GI97RTMJL

AUDI 80 B3, B4, 1990/94 r., benz., wszystkie części. Bolesławiec, tel. 0608/58-41-30 GI943X7HY

AUDI 80 B3, 1991 r. : zderzak przedni, przełączniki. Bolesławiec, tel. 0792/33-46-44 GG9RKML4

AUDI 80 B3, 1991 r. : silnik 1.6, 1.8, 2.0, 1.6 TD, skrzynia bieg., maska, lampy, reflektory, rozrusznik, alternator, monowtrysk, półosie, przeguby, kołyska, belka tylna, drzwi, błotniki, inne, od 10 zł. Dzierżoniów, tel. 0505/87-94-14, 0517/36-50-45 GG9LTAYJ

AUDI 80 B3, 1991 r., silniki 1.9 TDi - 2.0i oraz różne części blacharskie i mechaniczne z demontażu. Nowa Sól, tel. 0509/04-62-53 8.00-17.00 GI97NME97

FOTO AUDI 80 B3, 1991 r., benzyna, silniki, skrzynia biegów, osprzęt silnika, klimat. zawieszenie (tylne i przednie), chłodnica, drzwi, maska, klapa, zderzaki, błotniki, szyby, lampy, konsola, elem. wnętrza, tapicerka, siedzenia, elem. nadwozia (ćwiartki), ukł. kierowniczy, alum. felgi i inne. Oleśnica, tel. 0607/65-86-42 www.auto-mix.autogielda.pl KI0411099

TURBOSPRĘŻARKI
NAPRAWA • SPRZEDAŻ
- TANIO
- SOLIDNIE
GWARANCJA 24 m-ce
WYSYŁKA - cały kraj!
TURBO SERWIS
ul. Ks. Cz. Klimasa 4
50-515 Wrocław
tel. (071) 360-01-99
tel. kom. 0 501-388-730
Turbo serwis
www.turboserwis.pl

AUDI 80, 1985/86 r., 1800 ccm, benz., reflektory, lampy tylne, zderzaki, błotniki, zegary, lusterka, stacyjka, kolumna McPhersona, półosie, tarcze i bębny ham., aparat zapłonowy, rozrusznik, alternator, nagrzewnica, przełącznik zespolony świateł i inne. Wrocław, tel. 0601/73-47-52 GI97FKF3A

AUDI 80, 1985/86 r., 1800 ccm, benz., reflektory, lampy tylne, zderzaki, błotniki, zegary, lusterka, stacyjka, kolumna McPhersona, półosie, tarcze i bębny ham., aparat zapłonowy, rozrusznik, alternator, nagrzewnica, przełącznik zespolony świateł i inne. Wrocław, tel. 0601/73-47-52 GI97FKF3A

AUDI 80 B2, 1986 r., 1600 ccm, diesel : skrzynia bieg. (5) z półosiami, szyby, reflektory, grill, zderzak tylny. Świebodzice, powiat świdnicki, tel. 0695/45-22-50 GI94RAHPX

AUDI 80 B3, 1986/91 r., 1600 ccm, diesel : różne części z demontażu. Jelenia Góra, tel. 0510/52-29-68 GG9N9LPW

AUDI 80 B3, 1987/91 r., 1.6, 1.8, 1.9, 2.0, 2.3. zderzaki, drzwi, belki, liczniki, lusterka, szyby, osłony plastikowe, podnośniki szyb, skrzynie bieg., elem. wnętrza i zawieszenia, felgi oraz inne. Wrocław, tel. 0602/26-76-79 GG9CHET9

AUDI 80 B3, 1988 r., 1800 ccm, benz., drzwi, zderzaki, reflektory, lusterka, stacyjka, pompa hamulcowa, ukł. kierowniczy, alternator i inne. Wrocław, tel. 0601/73-47-52 GI97FKF3E

AUDI 80 B3, 1988 r., 1800 ccm, benz., drzwi, zderzaki, reflektory, lusterka, stacyjka, pompa hamulcowa, ukł. kierowniczy, alternator i inne. Wrocław, tel. 0601/73-47-52 GI97FKF3E

AUDI 80 B3, B4, 1988/94 r., 1.6 D, 1.8, 2.0, ben, 1.9 TDI: silnik, drzwi, automatyczna skrzynia bieg., lampy tylne, szyby, zawieszenia, fotele z tapicerką, ukł. kierowniczy, tłumiki, podłużnice, błotniki tylne, klimat., szyberdach, amortyzatory, zb. paliwa, ABS, konsola, półosie, inne części, sprężyny filtr pow. do TDI. Jawor, tel. 0512/38-12-00 GG9FHT34

AUDI 80 B3, 1989 r., 1800 ccm, benz. : wszystkie części z demontażu. Strzelin, tel. 0602/53-96-63 GI97LW7LM

AUDI 80 B3, 1989/91 r., benz., poj. 1.6, 1.8: wszystkie części z demontazu. Strzegom, powiat świdnicki, tel. 0607/70-54-92 GG9R9C7P

AUDI 80, 1990 r., 1600 ccm, benz., inst. gaz., różne części. Kłodzko, tel. 074/868-45-51, 0603/74-62-58 GI94APJPM

AUDI 80 B3, 1991 r. : silniki 1.6, 1.8, 2.0, 1.6 TD, skrzynia bieg., maska, lampy, reflektory, rozrusznik, alternator, monowtrysk, półosie, przeguby, kołyska, belka tylna, drzwi, błotniki, inne, od 10 zł. Strzegom, powiat świdnicki, tel. 0508/76-63-25, 0508/95-87-37 GG9LTAYF

AUDI 80 B3, 1991 r., 1800 ccm : drzwi z szybami, felgi stalowe. Świebodzice, powiat świdnicki, tel. 0695/45-22-50 GI94T7AHX

AUDI 80 B3, 1991 r., 1800 ccm, benz., lampy, zderzaki, elem. blacharki, zawieszenie przednie i tylne, skrzynia bieg. manual. i automat., osprzęt silnika i inne. Wojcieszów, powiat złotoryjski, tel. 0601/96-06-14 GI97NM93Y

AUDI 80 B3, 1991 r. : skrzynia bieg., zawieszenie, szyby, elem. blacharki, lampy, zderzaki. Wojcieszów, powiat złotoryjski, tel. 0601/20-91-11, 0601/96-06-14 GI97NTNKH

AUDI 80 B3, 1991 r. : wszystkie części z demontażu. Zgorzelec, tel. 0518/21-09-00 GI9T7TWN

AUDI 80 B4 SEDAN, 1991/95 r., 2600 ccm, V6, różne części mech. i blacharskie. Bystrzyca Kłodzka, tel. 0791/07-65-60 GI97L4R34

AUDI 80 B4, A4 SEDAN, KOMBI, 1991/99 r., 1.9TD, 2.0E, 1.9TD, 1.8E, 1.9TDI, 2.0E silniki, części i osprzęt, skrzynie bieg., maski, błotniki, zderzaki, wzmocnienia, chłodnice, lampy, drzwi, szyby, zawieszenia, lustra, szyberdach, karoseria na ćwiartki, elektryka, szyberdach i inne możliwa wysyłka. Bolesławiec, tel. 0501/79-47-44 GG9KJ44E

AUDI 80 B3, B4, 1992 r. : zwrotnice, półosie, nawiewy, przekaźniki, przełączniki, zaciski ham. przednie. Lwówek Śląski, tel. 0880/22-99-22 GG9N9LML

AUDI 80 B4, 1992 r., 2000 ccm, benz., osprzęt silnika, półosie, zwrotnice, podłużnice, lusterka, błotniki tylne, wzmocnienie przednie, maska, grill. Wrocław, tel. 0515/08-60-90 GG94H4YHF

AUDI 80 B4, 1992/93 r., 2.0, 2.3, 2.6 : części z demontażu. Wrocław, tel. 0604/63-62-41, 0514/26-62-41 GI9TMLY4

AUDI 80 B4, 1992/95 r., 1.8, 2.9, 2.0, 2.3 : różne części blacharskie i mechaniczne, błotniki, lampy, chłodnice, drzwi, belki, lusterka, intercoolery, szyberdach, filtry, zaciski, zawieszenie, wspomaganie, osie tylne, przepływomierze, lampy tylne czarne, klapy, skrzynie biegów, części i osprzęt silników i inne. Wrocław, tel. 0602/23-68-66 GG9CHEPN

TURBOSPRĘŻARKI
NAPRAWA • MONTAŻ • SKUP • SPRZEDAŻ • GWARANCJA
Możliwość wysyłki - teren całego kraju
w niedzielę - teren giełdy w Gliwicach
PHU BARPOL, Borowa, ul. Lipowa 3, koło Oleśnicy
tel. 071/315-72-44, kom. 0-601 71 97 69
czynne w godz. 8.00 - 21.00
OR063885

spis treści - patrz strona 45 (rozkładowa), www.autogielda.pl

AUDI 80 B4 AVANT, SEDAN, 1992/96 r., 1900 ccm, TDI felgi stalowe i aluminiowe, ćwiartki przednie, pas przedni, wentylatory, lusterka, szyby drzwiowe, el. podnośniki szyb, klapy tylne, lampy tylne, turbina, przekładnia kierownicza, zwrotnice, przepływomierz, belki tylne, sprężyny, przełączniki pod kier., amortyzatory i inne, możl. wysyłki. Świdnica, tel. 0600/28-37-55, 0660/31-40-31 www.auto-czesci.autogielda.pl auto-czesci1@o2.pl KI7979PP

AUDI 80 B4 QUATTRO, 1992/96 r., 2600 ccm, V6 : felgi stalowe i aluminiowe, cwiartki przednie, pas przedni, wentylatory, lusterka, szyby drzwiowe, el. podnośniki szyb, klapy i lampy tylne, przekładnia kierownicza, zwrotnice, belki tylne, sprężyny, most tylny, wał napędowy, przełączniki pod kier. elem. klimatyzacji i inne, możl. wysyłki. Świdnica, tel. 0600/28-37-55, 0660/31-40-31 www.auto-czesci.autogielda.pl auto-czesci1@o2.pl KI84NCM3Y

AUDI 80 B4 SEDAN, KOMBI, 1992/96 r., 138 tys. km, 2000 ccm, 8V, felgi stalowe i aluminiowe, skrzynie biegow, pas przedni, drzwi, lusterka, ćwiartki nadwozia, klapa i lampy tylne, wózek pod silnik, belki tylne, kolumny McPhersona, amortyzatory, półosie, wahacze, alternator, rozrusznik, zwrotnice, elem. klimatyzacji przekładnie kierownicze i inne, możl. wysyłki. Świdnica, tel. 0600/28-37-55, 0660/31-40-31 www.auto-czesci.autogielda.pl auto-czesci1@o2.pl KI7EXNFT

AUDI 80 B4 KOMBI, 1993 r., 2600 ccm, benz., wszystkie części z demontażu. Oleśnica, tel. 0790/81-20-11, 0788/52-21-12 GI97PFKR3

AUDI 80 B4, 1993 r., 2000 ccm, wszystkie części z demontażu, maski, zderzaki, lampy, drzwi, szyby, zawieszenie. Strzegom, powiat świdnicki, tel. 0501/54-34-59 GI97AFJ9A

AUDI 80 B4 SEDAN, KOMBI, 1993 r., 1.8, 1.9 TDI, silnik 1.9, półosie, chłodnica, pokrywa silnika i bagażnika, błotniki, zderzaki, zawieszenie przednie i tylne, ukł. wspomagania kierownicy i hamulców, rozrusznik, stacyjka, reflektory, lusterka, drzwi, tapicerka, przełącznik zespolony świateł szyberdach i inne części. Wroclaw, tel. 0601/73-47-52 GI97FKF3L

AUDI 80 B4 SEDAN, KOMBI, 1993 r., 1.8, 1.9 TDI, silnik 1.9, półosie, chłodnica, pokrywa silnika i bagażnika, błotniki, zderzaki, zawieszenie przednie i tylne, ukł. wspomagania kierownicy i hamulców, rozrusznik, stacyjka, reflektory, lusterka, drzwi, tapicerka, przełącznik zespolony świateł szyberdach i inne części. Wroclaw, tel. 0601/73-47-52 GI97FKF3L

AUDI 80 B4, 1993 r., 1900 ccm, turbo D, silnik, skrzynia bieg., zawieszenia, maska, drzwi - od 100 zł. Żmigród, powiat trzebnicki, tel. 0601/86-12-04 GI97LXKNR

AUDI 80 B4, 1994 r., poj. 1.9 TDI, 2.0, 2.3 E: wszystkie części z demontażu. Jawor, tel. 0697/86-27-72 GG9PLPAP

AUDI 80 B4, 1994 r., 2000 ccm, maska, błotnik, klapa, drzwi, szyby, lampy, inne. Prochowice, powiat legnicki, tel. 0508/25-98-17, 0691/06-92-48 GI97L4TPP

AUDI 80 B4, 1994 r., różne części. Wrocław, tel. 0664/52-87-04 GG9MHLWM

AUDI 80 B4, 1994 r. : różne części. Wroclaw, tel. 0666/70-76-06 GG9A493L

AUDI 80 B3, 1995/96 r. : głowica silnika 1.9 TDI. Wroclaw, tel. 071/341-56-58, 0600/71-28-00 GG9XYCX7

AUDI 80 B4, 1995/99 r., 1.6, 1.8, 1.9 E, TD, TDI: różne części mech. i blacharskie, szyby, reflektory, silnik kompletny, blok silnika, wał, tłoki, głowica, pompa wtrysk., rozrusznik, alternator, sprzęgło, skrzynia bieg., półosie, ukł. kierownicy i hamulcowy, stacyjka. Legnica, tel. 0791/23-63-18, 0605/65-89-39 GG94M3FWH

AUDI 80 B4, 100, amortyzatory, drzwi, szyby, wahacze, silniki, skrzynie biegów, maski, lampy, osprzęt silników, komputery, rozruszniki, alternatory, sprężyny, ukł. hamulc., chłodnice, koła, opony, fotele i inne, możl. wysyłki. Wałbrzych, tel. 074/846-49-58, 0600/23-70-25 www.darwod.autogielda.pl KI0580959

AUDI 80 B4, 100 C4, A4, A6, poj. 2.6, 2.8: osprzęt silnika, elem. silnika. Bolesławiec, tel. 0602/23-29-81 GG94P9N4N

AUDI 80, 90 : różne części z demontażu. Bagno, powiat wschowski, tel. 0695/55-97-88 GG9R9AYP

AUDI 80, 90, A6, 1990/94 r. : wszystkie części z demontażu. Trzebnica, tel. 0606/28-75-78, 071/387-49-37, 0666/27-69-89 GG9RKMEY

AUDI 90 : zderzak. Prusice, powiat trzebnicki, tel. 0667/20-60-47 GI97FTHXW

AUDI 90, 1986 r., 2200 ccm : silnik, skrzynia bieg., drzwi, szyby, zawieszenia, części mechaniczne i blacharskie, elem. plastikowe. Kożuchów, powiat nowosolski, tel. 0885/59-08-24 GG9N9LHN

AUDI 90, 1994 r., 2300 ccm, benz. : nadwozie 4-drzwiowe w kolorze czerwonym, skrzynia bieg., półosie, kpl. klimatyzacja, komputer i inne. Paczków, powiat nyski, tel. 0606/15-33-85 GG9HKLAA

AUDI A2, A3, A4, A6, A8, TT, S6, RS4, RS6, 90 B4, C4, S4, elem. cięte nadwozia, części mechaniczne (4.2, 2.5 TDI, 2.6 V6, 2.8, 2.3, 3.0, 1.9 TDI, 2.2 T), ksenony, klimat., ABS, airbag, karoserie (A4, A6, C4, B4), zawieszenia (S6, S4), lusterka, filtry, wtryskiwacze, pompy, przekładnie, zegary, skrzynie. Olesnica, tel. 0794/70-22-37 GI97P4CLM

AUDI A2, A3, S3, A4, A6, S6, A8 ALLROAD, TT, Q7, 1997/09 r., oświetlenie, części mechaniczne i blacharskie, chłodnice, silniki, skrzynia biegów, zawieszenie i inne, duży wybór, transport, wysyłka na cały kraj, faktury VAT. Wschowa, ul. Garbarska 33, tel. 0601/59-20-37, 0509/13-14-43 WI0001926

AUDI A2, A8, belki zderzaka Kępno, tel. 0669/01-43-66 GI97PFP7R

AUDI A3 : maski silnika, wzmocnienia przednie, reflektory, chłodnice, zawieszenia, drzwi, klapy i inne. Tel. 0608/40-58-27 GG9CHELX

AUDI A3, mata bagażnika, stan bdb - 90 zł. Gostyń, tel. 0663/19-00-61 GI97HFFFE

AUDI A3, 1600 ccm : silnik. Góra, tel. 0604/17-07-78 GI94W3KPN

AUDI A3 CABRIO, drzwi prawe. Kępno, tel. 0669/01-43-66 GI97PFP7L

AUDI A3 : zawieszenie przednie i tylne, zderzaki, lampy, błotniki, wzmocnienie czołowe, silnik, skrzynia bieg. Prusice, powiat trzebnicki, tel. 0667/20-60-47 GI97FTHTF

AUDI A3 : pas przedni, reflektor prawy, sanki silnika, przekł. kierownicy, błotniki przednie, amortyzatory, inne. Wrocław, tel. 0693/50-78-66 GI97HFAJA

AUDI A3, 1995/03 r., 70 tys. km, 1800 ccm, 20V : skrzynia b. - 499, szyby, ćwiartki przednie i tylne nadw., dach z szyberdachem, chłodnica, lampa tylna lewa, wózek, kolumny McPhersona, amortyzatory, sprężyny, wahacze, zwrotnice, półosie, belka tylna, elem. wnętrza, pasy bezp., alternator, szyberdach wzmocnienie tylnego zderzaka i inne, mozl. wysyłki. Świdnica, tel. 0600/28-37-55, 0660/31-40-31 www.auto-czesci.autogielda.pl auto-czesci1@o2.pl KI1674149

AUDI A3, 1996/03 r. : części mechan. i blach., elem. zawieszenia, elem. wnętrza, airbagi, alufelgi, klimat., osprzęt silnika i inne. Tel. 0600/10-57-00 GI9WTLYK

FOTO AUDI A3, 1996/03 r., używane, amortyzatory, błotniki, chłodnica, ćwiartki nadwozia, drzwi, elem. elektryczne, głowica, grill, kolumna kier., komputer, lampy tylne, lusterka, maska, pompa wodna, silnik, skrzynia bieg., sprzęgło, zawieszenie, ukł. wydech., dach, www.acsw.pl. Świdnica, tel. 074/857-85-55, 0600/10-57-00 www.acsw.autogielda.pl biuro@acsw.pl KI2064769

AUDI A3, 1996/08 r. : różne części mech. i blacharskie, klimat., airbagi, zawieszenia, chłodnice, silnik, karoseria i inne Świdnica, tel. 0694/31-97-78 GG9HALKK

AUDI A3, 1997 r., zderzak przedni, lampy tylne. Kamienna Góra, tel. 0697/97-15-73 GI94C4JPF

AUDI A3, 1997 r., 1800 ccm, błotniki, drzwi, lusterka, el. podnośniki szyb, lampy tylne, wyświetlacz klimatronika, przekł. kierownicza, zderzaki. Wrocław, tel. 0515/08-60-90 GI94HELPW

AUDI A3, 1997 r., 1.6, 1.8 : maska silnika, lampy, błotniki, zderzaki, chłodnice, silnik, skrzynia biegów, zawieszenie, poduszki pow., drzwi, klapa tylna, siedzenia, karoseria, inne. Żmigród, powiat trzebnicki, tel. 0663/93-20-39, 0604/58-81-81 GG9J3TFW

AUDI A3, 1997/02 r., benz., diesel, używane, wszystkie silniki, części blacharskie odkręcane i cięte, części mechaniczne: zawieszenia kompletne i w detalach, skrzynie biegów, silniki i ich osprzęty, chłodnice, elementy wnętrza i elem. plastikowe, poduszki, tapicerki i inne. Mirsk, powiat lwówecki, tel. 0606/64-09-98 w godz. 7-17, 0600/05-33-82 II97NTN4E

AUDI A3, 1998 r., 1600 ccm : różne części mech. i blacharskie, elem. wnętrza, zawieszenie, inst. gazowa z sekwencyjnym wtryskiem i inne z demontażu. Wroclaw, tel. 0691/25-07-48 GI94Y94C7

AUDI A3, 1999 r., 1800 ccm, V5, automatic: wszystkie części mechaniczne i blacharskie. Bojanowo, powiat rawicki, tel. 0722/17-08-86 GI97FW4FM

AUDI A3, 1999 r., 1800 ccm, benzyna : skrzynia bieg., półoś, chłodnica, wahacz, oś tylna, rozrusznik. Kłodzko, tel. 0510/74-87-05 GI97779NL

AUDI A3, 1999 r., 1900 ccm, TDI : wszystkie części z demontażu. Namysłów, tel. 0888/64-06-15 GI97NW4LN

AUDI A3, 1999 r., 1600 ccm, silnik. Wińsko, powiat wołowski, tel. 0602/31-13-83 GI94WRWPN

AUDI A3, 2003 r. : błotnik przedni. Bolesławiec, tel. 0792/33-46-44 GG9RKMAW

AUDI A3, 2003 r., 2000 ccm, TDI, do wersji 3-drzwiowej: podszybie, sprężarka klimat., alternator, rozrusznik, konsola, airbagi, kolumny McPhersona, sanki, przekł. kierownicy, zegary, tylna oś, reflektory, lampy tylne, zderzaki, drzwi, lusterka, błotniki, chłodnice, maska, grill, klapa Korfantów, powiat nyski, tel. 0694/89-83-40 GG9RKMCA

AUDI A3, 2003/07 r. : części mechaniczne, grill, elem. wnętrza, klimat. i inne. Tel. 074/857-85-55 GI9WTM3F

AUDI A3 S - LINE, 2003/09 r. : elem. blacharki, kierownica z airbagiem S-Line, kokpit z airbagiem, czarna tapicerka, pasy, listewki na progi S-Line, lampy tylne, inne części. Kłodzko, tel. 0721/52-40-98 GI97PCEL3

AUDI A3, 2004 r. : zderzak tylny RS3. Wroclaw, tel. 0666/70-76-06 GG9A499E

AUDI A3, 2004/08 r., kokpit, airbag, kierownica do S-Line, podsufitka, elem. wnętrza w kolorze czarnym, silnik 2.0 TDI 140 KM, skrzynia bieg. DSG i inne. Kłodzko, tel. 0721/52-40-98 GI97NLPPP

AUDI A3 S-LINE, 2004/08 r., 2000 ccm, TDI, 16V, niebieski met. : zderzak, maska, klapa, błotniki, drzwi kpl., 4 szt., reflektory, lampy tylne, lusterka, elem. wnętrza, silnik, skrzynia bieg. DSG, inne. Kłodzko, tel. 0721/52-40-98 GI97NLPRJ

TURBOSPRĘŻARKI
REGENERACJA
SPRZEDAŻ
Wschowa, tel. 0-603 75 52 73
OR064580

AUDI A4 KOMBI, SEDAN, 1995/00 r., 1.6, 1.8, 1.9, 2.4, 2.6: wszystkie części blacharskie i mechaniczne, szyby, poduszki pow., siedzenia, lampy, zderzaki, elementy plastikowe, zawieszenia, wahacze, klimatronic, szyby, felgi aluminiowe oryginalne, silniki i inne. Lubin, tel. 0666/85-68-15 II97PFTCX

AUDI A4, 1995/00 r. : maska, zderzaki, wzmocnienie czołowe, kołyski, wahacze, belki, półosie, poduszki pow., zaciski ham., osie tylne, lampy, łapy, osłony plastikowe, chłodnice. Wroclaw, tel. 0602/23-68-66 GG9CHEKT

FOTO AUDI A4, 1995/01 r., używane, blok silnika, błotniki, chłodnica, ćwiartki nadwozia, drzwi, elem. elektryczne, głowica, grill, klapa tylna, kolumna kier., komputer, lampy tylne, lusterka, maska, pompa olejowa, szyby, silnik, skrzynia bieg., zawieszenie, dach, www.acsw.pl. Świdnica, tel. 074/857-85-55, 0600/10-57-00 www.acsw.autogielda.pl biuro@acsw.pl KI2065259

AUDI A4 AVANT, SEDAN, 1995/98 r. : silniki, skrzynie bieg. (1.6, 1.8, 1.9 TDI), maska, lampy, zderzaki, chłodnice, błotniki, drzwi, szyby, klapy tylne, fotele, pompy, ćwiartki nadwozia, osprzęt silnika i inne, od 10 zł. Dzierżoniów, tel. 0505/87-94-14, 0517/36-50-45 GG9LTAPX

AUDI A4 AVANT, SEDAN, 1995/98 r. : silniki, skrzynie bieg. (1.6, 1.8, 1.9 TDI), maska, lampy, zderzaki, chłodnice, błotniki, drzwi, szyby, klapy tylne, fotele, pompy, ćwiartki nadwozia, osprzęt silnika i inne, od 10 zł Strzegom, powiat świdnicki, tel. 0508/76-63-25, 0508/95-87-37 GG9LTAPW

AUDI A4, 1995/99 r. : dużo części blacharskich, mechan. i silnika, skrzynie bieg., elem. mechan. zawieszenia, wnętrze, szyby, airbagi, klimatyzacje i inne. Tel. 0600/10-57-00 GI9WTLYP

AUDI A4, 1995/99 r., 1.6, 1.8 turbo, 1.9 TDI: silniki, skrzynie bieg., osprzęt silnika, zderzaki, błotniki, chłodnice, wzmocnienia czołowe, oświetlenie, stacyjki, koła, klimat., zawieszenia, szyby, belka tylna, drzwi, dachy, ćwiartki nadwozia, fotele, airbagi, ABS, możliwość wysyłki. Jelenia Góra, tel. 0693/53-38-20, 0663/26-02-23 GG9TJ9C3

AUDI A4, 1995/99 r., różne części z demontażu. Kłodzko, tel. 0793/58-88-46 GI97C39JC

AUDI A4, 1995/99 r. : różne części mech. i blacharskie, silniki, skrzynie bieg. Kościan, tel. 0609/78-36-02 GG9L4CA4

AUDI A4, 1995/99 r. : różne części mech. i blacharskie. Wrocław, tei. 0601/96-67-37 GI9MMA3F

Turbosprężarki - naprawa, wszystkie typy
„Turbo-Sat", 58-100 Świdnica, Gogołów 52
tel. 074/850-55-82, kom. 0-502 521 794

AUDI A3, 2006 r., 1900 ccm, TDI, 2000 TDI : reflektory, maska, zderzaki, błotniki, chłodnice, wentylatory, wzmocnienia, drzwi, zawieszenia, lusterka i inne. Lubin, tel. 0603/64-54-14 GG9TJ9HW

AUDI A3 SPORTBACK, 2007 r., 1900 ccm, TDI, 2000 TDI, maski, błotniki, lampy, elem. wnętrza, silniki i skrzynie bieg., szyby, elem. plast. wnętrza, zawieszenia, chłodnice i inne. Lubin, tel. 0601/77-99-91 GI97EFCRF

AUDI A3, A4, 1996 r. : zderzaki, przednie i tylne. Niemcza, powiat dzierżoniowski, tel. 0885/83-88-38 GG9C9PXL

AUDI A3, A4, 2004/09 r. : części do przekładki z wersji angielskiej, silnik 2.0 TDI 140 KM, skrzynia bieg. DSG i do Quattro oraz inne. Kłodzko, tel. 0721/52-40-98 GI97NLPRW

AUDI A3, A4, 2004/09 r., 2000 ccm, TDI, różne części. Kłodzko, tel. 0721/52-40-98 GI97R3HPF

AUDI A3, A4, A6, reflektory, lampy tylne, elem. blacharki, zderzaki, lusterka, różne inne części, możl. wysyłki. Kłodzko, tel. 0665/19-15-08, 0603/27-49-46 GG9MRPFE

AUDI A3, A4, A6, 1995/02 r., 1.6, 1.8 20V, 1.8 turbo, 1.9 TDI, 2.0, 2.3, 2.4, 2.5, 2.8: drzwi, zawieszenia, skrzynie bieg., ukł. kierownicze, pompy wspom. kier., pompy wtrysku, pompy paliwa, silniki, osprzęt, liczniki, czujniki, przełączniki, komputery, klimat i inne - od 110 zł. Opole, tel. 0605/51-45-68, 0601/47-81-68 GG9437CMA

AUDI A3, A4, A6, A8 : lusterka zewnętrzne. Prusice, powiat trzebnicki, tel. 0600/92-13-68 GG9CHELC

AUDI A4, 1900 ccm, TDI, 110 KM, kompletny silnik, stan bdb. Tel 0793/91-47-05 GI97RTR3H

AUDI A4 : maski silnika, chłodnice, wzmocnienia przednie, zderzaki, błotniki i inne. Tel. 0608/40-58-27 GG9CHEJJ

AUDI A4, 2000 ccm : silnik - 800 zł. Tel. 071/310-15-94, 0603/80-40-85 GI97KWFM3

AUDI A4 : różne części z demontażu. Bolesławiec, tel. 0604/58-09-69 GI94MWC3H

AUDI A4 : różne części z demontażu. Grabów nad Prosną, powiat ostrzeszowski, tel. 0698/77-61-54 GG9RKLYY

AUDI A4, maska - 200 zł. Kępno, tel. 0669/01-43-66 GI97NF3LY

AUDI A4 B6, B7, KOMBI, SEDAN : różne części mech. i blacharskie, błotniki, maski, zderzaki, zawieszenia, silniki, skrzynie bieg., szyby, kpl. części do przekładki z wersji angielskiej, błotniki tylne, fartuchy przednie, koła i inne. Kłodzko, tel. 0727/57-35-93 GI97HLJ7K

AUDI A4, różne części mech. i blacharskie. Niemodlin, powiat opolski, tel. 0787/61-46-25 GI97R3JHW

AUDI A4, zderzak tylny. Paczków, powiat nyski, tel. 0511/71-50-90 GI97NMFLY

AUDI A4 : maska, błotniki, zderzaki, zawieszenie przednie i tylne, drzwi, klapa tylna, części mechaniczne, silnik, skrzynia bieg. Prusice, powiat trzebnicki, tel. 0603/63-17-70 GI97FPHXC

AUDI A4, 171 tys. km, 1800 ccm, turbo : silnik, lekko uszkodzony, w całości lub na części - 500 zł. Świebodzice, tel. 074/666-80-33, 0888/96-81-58 GI97RTMLR

AUDI A4, amortyzatory, drzwi, szyby, wahacze, silniki, skrzynie biegów, maski, lampy, osprzęt silników, komputery, rozruszniki, alternatory, sprężyny, ukł. hamulc., chłodnice, koła, opony, fotele i inne. Wałbrzych, tel. 0600/23-70-25, 074/846-49-57, 074/846-49-58 www.darwod.autogielda.pl KI3460859

AUDI A4, maska, błotniki, wzmocnienie czołowe, atrapa, zderzaki, reflektory, kierunkowskazy, lampy tylne, progi. Wrocław, tel. 0601/59-21-76 GI97FKE7F

AUDI A4, maska, błotniki, wzmocnienie czołowe, atrapa, zderzaki, reflektory, kierunkowskazy, lampy tylne, progi. Wrocław, tel. 0601/59-21-76 GI97FKE7F

AUDI A4, 1995 r., 1800 ccm, 20V : wszystkie części z rozbiórki. Jawor, tel. 0512/38-12-00 GG9FHRR3

AUDI A4, 1995 r. : kpl. części do przerobienia z wersji angielskiej i inne z demontażu. Wrocław, tel. 0886/25-25-50 GI97ELK7R

AUDI A4, 1995 r., 2.6 V6, 1.6: silniki, skrzynie bieg., elem. blacharki, airbag, inst. gazowa z sekwencyjnym wtryskiem, zawieszenia, lampy, szyby, koła, tapicerka, kokpit i inne. Wrocław, tel. 0691/25-07-48 GI97EF9YE

AUDI A4 SEDAN, KOMBI, 1995/99 r., 1900 ccm, 1.9, 2.5TDI, 1.8 20, turbo: silniki, skrzynie biegów, turbiny, półosie, pompy wtryskowe, pompy wspomagania, alternatory, rozruszniki, kompresory klimat., przekładnia kier., zawieszenia, maski, błotniki, zderzaki, drzwi, szyby, poduszki pow., elem. cięte. Wrocław, tel. 0517/03-90-12, 0505/00-42-97 automonet@interia.pl KI0371579

AUDI A4, 1996 r. : zderzak przedni z wzmocnieniem - 350 zł. Tel. 071/383-45-05, 0793/22-50-17 GI97EFCFW

AUDI A4, 1996 r., 1800 ccm, benz. : wszystkie części z demontażu. Bolesławiec, tel. 0889/91-75-52 GG9PLNX4

AUDI A4, 1996 r., 1800 ccm, V5, wszystkie części z demontażu. Brzeg, tel. 0783/66-35-06, 0507/08-16-11 GI97MLPKL

AUDI A4, 1996 r., 1800 ccm, różne części. Kłodzko, tel 074/868-45-51, 0603/74-62-58 GI97FXYTK

AUDI A4 SEDAN, 1996 r., 220 tys. km, 1900 ccm, TDI, zielony, silnik kpl., zawieszenia, zderzak tylny, drzwi, szyby, zbiornik intercoolera, nagrzewnica i inne. Polanica-Zdrój, powiat kłodzki, tel. 0887/10-47-01, 0887/06-35-31 GG9XMN7L

AIRBAGI ZAŚLEPKI
NAPRAWA SENSORÓW
duży wybór desek rozdzielczych, kierownic itp. do różnych marek samochodów, airbagi, kurtyny pow., zespoły stykowe, pasy pirotechniczne, napinacze pasów
MOŻLIWOŚĆ MONTAŻU, WYSYŁKA NA CAŁY KRAJ OR083903
WSCHOWA, tel. 0-603 609 884, 0-607 261 075, 0-603 244 237, 0-661 290 200, 065/540-11-81

AUDI A4 SEDAN, 1996 r., 1900 ccm, TDI, granatowy, nadwozie, dach, podsufitka, drzwi, klapa, belka tylna, lampy, automat. skrzynia bieg. (uszkodzona), półosie, ćwiartki nadwozia, zaciski i tarcze ham., koła, szyby, sprzęgło hydrokinetyczne i inne. Polanica-Zdrój, powiat kłodzki, tel. 0887/10-47-01 GI97NM9R9

AUDI A4 QUATTRO, 1996 r., 2600 ccm, benz. : elem. przodu. Szprotawa, powiat żagański, tel. 0608/55-47-49, 0513/69-00-21 GG9L4C9R

AUDI A4 SEDAN QUATTRO, 1996 r., 2600 ccm, benz. : wszystkie części z demontażu. Szprotawa, powiat żagański, tel. 0608/55-47-49 GG9R9ATX

AUDI A4, 1996 r., 1800 ccm, benz. : silnik, skrzynia bieg. (5), elem. blacharki i zawieszenia, inne. Wolsztyn, tel. 0661/73-53-81 GG9RKM7J

AUDI A4 AVANT, 1996 r., 2600 ccm, V6, silniki, skrzynie bieg., półosie, chłodnice, zawieszenia, dachy, oś silnika, wentylatory, podłużnice. Wrocław, tel. 0515/08-60-90 GI94EMY3K

AUDI A4, 1996 r., 1.6, 1.8, 1.8 TDI : silnik, skrzynia biegów, zawieszenie, chłodnica, wzmocnienie, zderzaki, maska silnika, błotniki, lampy, drzwi, klapa, siedzenia, karoseria, inne Żmigród, powiat trzebnicki, tel 0663/93-20-39, 0604/58-81-81 GG9FHRPH

AUDI A4, 1996/00 r. : różne części mech. i blacharskie, drzwi, klapy, zawieszenia, silnik, karoseria. Świdnica, tel. 0694/31-97-78 GG9EYM97

AUDI A4 SEDAN, 1996/98 r., silniki 1.6 - 1.9 TDI oraz pozostałe części z demontażu. Nowa Sól, tel. 0509/04-62-53 w godz. 8-17 GI97L4RP3

AUDI A4, 1997 r., 2400 ccm, benz. : wszystkie części z demontażu. Jawor, tel. 0697/86-27-72 GG9PLNTL

AUDI A4, 1997 r., 2600 ccm, benz. : wszystkie części z demontażu. Lubin, tel. 0603/71-75-53 GG9R9ATM

FOTO AUDI A4 SEDAN, 1997 r., 1900 ccm, TDI : silnik, skrzynia biegów, osprzęt silnika, zawieszenie tył/przód, chłodnice, drzwi, maski, klapy, zderzaki, błotniki, szyby, lampy, konsole, elem. wnętrza, tapicerka, siedzenia, elementy nadwozia (ćwiartki), ukł. kierowniczy, felgi i inne z demontażu możl. wysyłki. Oleśnica, tel. 0607/65-86-42 www.auto-mix.autogielda.pl KI3675689

FOTO AUDI A4 SEDAN, 1997 r., 1600 ccm, benzyna, czarny : silniki 1.6, 1.8, 20V, skrzynia biegów, osprzęt silnika, zawieszenie, chłodnice, drzwi, maski, klapy, zderzaki, błotniki, szyby, lampy, konsole, elem. wnętrza, tapicerka, siedzenia, elementy nadwozia, ukł. kierowniczy, felgi i inne z demontażu. Oleśnica, tel. 0607/65-86-42 www.auto-mix.autogielda.pl KI0411109

AUDI A4, 1997 r., 1900 ccm, TDI, pokrywa silnika, błotniki, stacyjka, zbiorniczki wyrównawcze płynu chłodniczego i spryskiwaczy szyb. Wroclaw, tel. 0601/73-47-52 GI97FKF3M

AUDI A4, 1997 r., 1900 ccm, TDI, pokrywa silnika, błotniki, stacyjka, zbiorniczki wyrównawcze płynu chłodniczego i spryskiwaczy szyb. Wroclaw, tel. 0601/73-47-52 GI97FKF3M

AUDI A4, 1997 r., 1900 ccm, TDI, 110 KM : wszystkie części z demontażu. Ziębice, powiat ząbkowicki, tel. 0516/04-78-83 GI97ERY94

AUDI A4 AVANT, 1997/98 r., 1800 ccm, turbo : części z demontażu. Wrocław, tel. 0604/63-62-41, 0514/26-62-41 GG9TJ9FE

AUDI A4, 1998 r., 1600 ccm, benz. : wszystkie części z demontażu. Chojnów, powiat legnicki, tel. 0692/18-12-97 GI97FTFMY

AUDI A4, 1998 r., 1900 ccm, TDI, 90 KM : silnik - 2.000 zł. Legnica, tel. 0724/04-28-55 GG9N9L7K

AUDI A4 SEDAN, 1998 r., 1600 ccm, benz., wszystkie części z demontażu. Osla, powiat bolesławiecki, tel. 075/738-28-38, 0608/21-84-90 GI97PJWMR

AUDI A4, 1998 r., 1800 ccm, benz. : automat. skrzynia bieg., silnik, głowica, zawieszenia, alufelgi, elem. blacharki, szyby, drzwi, ukł. kierowniczy, lampy, zderzaki, osprzęt silnika, inne. Wiązów, powiat strzeliński, tel. 0605/68-10-70 GI9494K3K

AUDI A4, 1998 r., TDI : różne części mech. i blacharskie. Złotoryja, tel. 0724/04-28-55 GG9RX3JX

AUDI A4, 1999 r., 1900 ccm, TDI, 110 KM, licznik i obrotomierz - 150 zł, możl. wysyłki. Wrocław, tel. 0788/32-32-68 GI97R7MN7

AUDI A4, 1999 r., błotniki, filtry, chłodnice, lusterka, karoseria kpl., elem. plastikowe, tapicerka, szyby, zawieszenia, radio, airbag, oś i inne. Wroclaw, tel. 0794/70-22-37 GI97NPHRJ

AUDI A4, 1999/01 r. : części mechaniczne i blacharskie, skrzynia bieg., silnik, elem. mechaniczne zawieszenia, szyby, wnętrze, klimatyzacje i inne. Tel. 074/857-85-55 GI9WTM3J

AUDI A4, 1999/01 r., różne części z demontażu. Kłodzko, tel. 0793/58-88-46 GI97C39HX

AUDI A4 KOMBI, SEDAN, 1999/01 r., 1.9 TDI, 1.8 E, 2.5 TDI: maska, lampy, zderzaki, chłodnice, wzmocnienia, silniki, skrzynie bieg., zawieszenia, turbiny, głowice, pompy wtrysku, klapy tylne, lampy tylne i inne. Wroclaw, tel. 0605/87-56-50 GI97R7MKA

AUDI A4 AVANT, 2000 r. : lampy tylne - 300 zł. Jelenia Góra, tel. 0608/84-90-36 GG9TJ9EE

AUDI A4 LIFTING, 2000 r., 1.9, 2.5 TDI : silnik, klapa, fotele, maska silnika, błotniki, pas przedni, lampy, zawieszenie, półosie, zegary, osprzęt silnika, inne. Legnica, tel. 0696/26-26-80 GI97KN7L7

AUDI A4, 2000/06 r. : nowa przekł. kierownicy (8E1 422 052 F). Wrocław, tel. 071/341-56-58, 0600/71-28-00 GI943HPXT

AUDI A4, 2001/04 r., drzwi, maska, klapa tylna - 100 zł. Jelenia Góra, tel. 0608/84-90-36 GI94KJEC7

AUDI A4 SEDAN, 2001/04 r., zderzak tylny, parktronic - 400 zł. Jelenia Góra, tel. 0608/84-90-36 GI94MWNLA

AUDI A4 SEDAN, 2001/04 r., dach z szyberdachem - 600 zł. Jelenia Góra, tel. 0608/84-90-36 GI94MWNLC

AUDI A4 SEDAN, 2001/04 r., drzwi (4 szt.) - 250 zł/szt., maska przednia, klapa tylna, komplet - 400 zł/szt., dach z szyberdachem - 650 zł - 250 zł/szt. Jelenia Góra, tel 0608/84-90-36 GI94T94LA

AUDI A4, 2001/04 r., różne części z demontażu. Kłodzko, tel. 0793/58-88-46 GI97MX737

AUDI A4, 2001/05 r : części mechan., zawieszenie, elem. wnętrza, kurtyny pow., alufelgi, elem. klimatyzacji. Tel. 074/857-85-55 GI9WTLYL

FOTO AUDI A4 KOMBI, 2001/05 r., klapa bagażnika, oryginalna, ma jedynie delikatne wgniecenie, stan bdb - 120 zł. Otmuchów, tel. 0506/35-26-72, 0694/38-23-68 www.ta-ma.autogielda.pl KI1712699

FOTO **AUDI A4**, 2001/07 r., silniki, skrzynie biegów, wszystkie elementy potrzebne do przeróbki wersji angielskiej, blacharskie i mechaniczne, airbag, elementy zawieszenia, silniki, skrzynie biegów, elementy cięte, wyposażenie wnętrza, szyby, drzwi. Lubin, tel. 0727/23-71-01, 0727/23-71-02 II97PFJRM

AUDI A4 CABRIO, 2003 r. : drzwi, kpl., maska, zderzaki, błotnik prawy, części mechaniczne, dach, kpl., skórzana tap. Tel. 0600/10-57-00 GI9WTLYM

AUDI A4, 2003/04 r. : reflektor lewy, stan bdb - 300 zł. Jelenia Góra, tel. 0608/84-90-36 GG9RKLXE

AUDI A4, 2004 r., 2500 ccm, TDI, alternator, rozrusznik, serwo, pompa wspom. kierownicy - 100 zł. Jelenia Góra, tel. 0608/84-90-36 GI94KJEC9

AUDI A4 QUATTRO, 2004 r., 2500 ccm, 180 KM, zawieszenie tylne - 2.500 zł. Jelenia Góra, tel. 0608/84-90-36 GI94KJECA

AUDI A4 SEDAN, 2004 r., 2000 ccm, TDI : konsola + 2 airbagi i sterownik - 2.000 zł, inne. Korfantów, powiat nyski, tel. 0694/89-83-40 GG943TELC

AUDI A4, 2004/06 r. : zderzak przedni. Wroclaw, tel. 0666/70-76-06 GG9A49F9

AUDI A4, 2004/08 r., 2000 ccm, TDI, 140 KM, zestaw części do przerobienia wersji angielskiej, wyposażenie wnętrza, silnik, biksenony, maska i inne części. Kłodzko, tel. 0721/52-40-98 GI97K7YTK

AUDI A4, 2005 r. : grill (duży), zderzak przedni oraz zderzak przedni do modelu z 2002 r. Niemcza, powiat dzierżoniowski, tel 0885/83-88-38 GG9C9PRH

AUDI A4 KOMBI, 2005 r., czarny : zderzak tylny - 150 zł. Trzebnica, tel. 0502/86-06-57 GI97NMAXE

AUDI A4, 2005 r. : przekł. kierownicy servomatic, zwrotnice aluminiowe, wahacze, wał napędowy. Wrocław, tel. 071/341-56-58, 0600/71-28-00 GG9XYCHX

AUDI A4, 2005/08 r., 2000 ccm, 200 KM : silnik. Góra, tel. 0604/17-07-78 GG9PLNMF

AUDI A4, 2005/08 r., reflektor prawy, ksenonowy, brak przetwornicy i żarnika - 350 zł. Kępno, tel. 0669/01-43-66 GI97LE7Y7

AUDI A4, 2005/08 r., błotnik lewy przedni - 150 zł. Kępno, tel 0669/01-43-66 GI97LE937

AUDI A4, 2006 r., kokpit, airbag pasażera, kierownica z airbagiem, podsufitka, pasy bezpieczeństwa z napinaczami, lampy tylne, biksenony, klimatronic, elem. wnętrza i inne. Kłodzko, tel. 0721/52-40-98 GI97MJAN7

AUDI A4, 2006 r., 1900 ccm, TDI, 2000 TDI : zawieszenia, lampy, błotniki, maska, wzmocnienia, chłodnice, wentylatory, lusterka i inne. Lubin, tel. 0603/64-64-14 GG9TJ9C4

AUDI A4 AVANT, 2008 r., zderzak tylny. Kępno, tel. 0669/01-43-66 GI97PPEJM

AUDI A4 B5 B6 B7 SEDAN, KOMBI, 1997/07 r., silniki 1.9 TDI, 2.5 V6, 1.8 turbo: osprzęt silników, elementy blacharki, elementy zawieszenia, skrzynie biegów, szyby, drzwi, maska, reflektory, lampy, elem. wypos. wnętrza, zderzaki, ćwiartki i inne z demontażu. Świdnica, tel. 0601/22-25-44 II97P49J9

AUDI A4, A6 : części silników 1.6, 1.8, 2.6, 2.8 E, 1.9 TD, skrzynie bieg. (automatic, manualne i quattro). Kamieniec Ząbkowicki, tel. 0886/98-04-72 GI97LWFEW

AUDI A4, A6 AVANT, SEDAN, 1995/08 r. : lampy, maski, błotniki, zderzaki, drzwi, szyby, lusterka, skrzynie bieg., zawieszenia, lampy tylne, airbagi, konsole, pasy, turbiny, alternatory, ABS, ESP, wzmocnienia, chłodnice, pompy wtryskowe, komputery, podłużnice, półosie i inne, również do modeli A3, 100 C4. Wroclaw, tel. 0605/93-04-75 GI97MHY4R

AUDI A4, A6, A8, S4, S6, S8 : automat. skrzynia bieg. i manualna, elem. skrzyni bieg. Wrocław, tel. 0781/05-42-97 GG9TJ9AW

AUDI A5, zderzak tylny. Kępno, tel. 0669/01-43-66 GI97PPEJW

AUDI A6 : maski silnika, błotniki, wzmocnienia przednie, reflektory, chłodnice, zawieszenia, drzwi, klapy i inne. Tel. 0608/40-58-27 GG9CHEEE

AUDI A6, 2500 ccm, TD, turbosprężarka, stan idealny - 700 zł. Bolesławiec, tel. 075/732-09-14, 0600/83-13-95 GI97RTJYH

AUDI A6 : przepływomierz Jelenia Góra, tel. 0607/16-23-20 GG9P9XKT

AUDI A6, poj. 2.4, 2.6 E: automat. skrzynia bieg. Lubin, tel. 0603/71-75-53 GI974JL37

AUDI A6, 2500 ccm, TDI : silnik, w całości lub na części, zawieszenie przednie i tylne, elem. blacharki, oświetlenie, airbagi, konsola, tapicerka, elem. karoserii, dach i inne. Prusice, powiat trzebnicki, tel. 0603/63-17-70 GI97FPHX4

AUDI A6 SEDAN : zderzak tylny - 150 zł. Wroclaw, tel. 0693/08-89-51 GI97MNXJL

AUDI A6, 2500 ccm, TDI, V6 : głowice (150, 180 KM). Wrocław, tel. 071/341-56-58, 0600/71-28-00 GG9XYCER

AUDI A6, 1990/97 r., silnik, skrzynia bieg., alternator, szyby, reflektory, różne części mech. i blacharskie. Wrocław, tel. 0603/16-55-93 GI97HNLEE

AUDI A6 SEDAN, KOMBI, 1994 r., 2.0, 2.4, 2.5 TDI, silnik, skrzynia bieg., maska, błotniki, zderzaki, drzwi, klapa tylna, zawieszenie przednie i tylne, chłodnica, półosie, lampy, szyby, alufelgi i inne. Polkowice, tel. 0513/31-69-76 GI97JTJYT

AUDI A6 KOMBI, SEDAN, 1994/97 r., 230 tys. km, 2500 ccm, TDI, 140 KM : zderzak przedni i tylny, alufelgi 15 - 18", manualna skrzynia bieg.(6), automat. skrzynia bieg., zestaw do przerobienia wersji angielskiej, licznik, 7 zegarów, poduszki silnika, rozruszniki, alternatory, półosie, sprężarka klimat., intercooler i inne. Legnica, tel. 0501/43-21-80 GI94ACAKK

AUDI A6, 1994/97 r. : zderzak przedni RS6. Wrocław, tel. 0666/70-76-06 GG9A49H4

AUDI A6 QUATTRO, 1995 r., 2500 ccm, TDI : silnik, głowica, osprzęt silnika, drzwi, błotniki, zawieszenia, półosie, skrzynia bieg. Wiązów, powiat strzeliński, tel. 0605/68-20-80 GI94AMJNH

AUDI A6 C4, 1995 r., 2500 ccm, TDI : osprzęt silnika, silnik, głowica, klimatyzacja, zawieszenie, skrzynia bieg., elem. blacharki, elem. plast. wnętrza i inne Wiązów, powiat strzeliński, tel. 0605/68-10-70 GI9WTKX4

AUDI A8, 1995 r., zderzaki, reflektory. Wroclaw, tel. 0664/52-87-04 GG9MHLL9

AUDI A6 KOMBI, 1995/97 r., 1900 ccm, TDI (1Z) : sterownik automatycznej skrzyni biegów, zwrotnice aluminiowe, wahacze. Wroclaw, tel. 071/341-56-58, 0600/71-28-00 GG943TC4P

AUDI A6, 1995/97 r., 1900 ccm, TDI (1Z), | : sterownik automatycznej skrzyni biegów, zwrotnice aluminiowe, wahacze. Wroclaw, tel. 071/341-56-58, 0600/71-28-00 GI943HPXW

AUDI A6, 1995/97 r., 1.9, 2.0, 2.5 : maski, zderzaki, drzwi, wzmocnienie, chłodnice, zawieszenie, filtry, klapy, rozrusznik, przepływomierze, konsole, liczniki, części i osprzęt silników, skrzynie biegów, klapy. Wrocław, tel. 0602/23-68-66 GG9CHEFE

AUDI A6, 1996 r., 2600 ccm : wszystkie części z demontażu Środa Śląska, tel. 0783/59-28-27 GI97NM4EK

AUDI A6, 1996 r., 2500 ccm, TDI : silnik, skrzynia bieg. (6), drzwi, elem. elektryczne, zawieszenie, lusterka, szyberdach, lampy tylne, zderzak, inne. Wrocław, tel. 0695/37-64-90 GI97NAKJ7

AUDI A6, 1997/03 r. : części mechaniczne, silniki, skrzynie bieg., zawieszenie, elem. wnętrza, alufelgi, klimat. i inne. Tel. 074/857-85-55 GI9WTM3C

AUDI A6 SEDAN, KOMBI, 1997/03 r., 1.8 T, 1.9, 2.5 TDI, silniki (150, 155, 163, 180 KM), doły silników, głowice V6, ABS, pompy wtryskowe, wtryskiwacze, turbiny, klimat., alternatory, skrzynie bieg. manual. i automat., elem. blacharki, osłony na silnika, koła, inne - od 10 zł. Zielona Góra, tel. 0889/01-76-00 GI97K9A9A

AUDI A6, 1997/99 r. : przystawka Quattro (Torsen CUB). Wrocław, tel. 071/341-56-58, 0600/71-28-00 GI943HPXX

AUDI A6 SEDAN, 1998 r., 2500 ccm, TDI, dół silnika, głowice, pompa wtrysk., turbina, osprzęt silnika, skrzynia bieg., półosie, drzwi, klapa tylna, błotniki tylne, zderzak tylny, zawieszenia, przekł. kierownicza, licznik, tapicerka skórzana zielona, komputer i inne części. Brzeg, tel. 0600/73-25-17 GI979YREH

AUDI A6, 1998 r. : 1.8 Turbo, 2.4 V6, wszystkie części blacharskie i mechaniczne. Rawicz, tel 0722/17-08-86 GI97LPK3X

AUDI A6, 1998 r., 2500 ccm, TDI : silnik, skrzynia bieg., zawieszenia, maska silnika, błotniki, zderzaki, drzwi, karoseria, inne części. Żmigród, powiat trzebnicki, tel. 0663/93-20-39, 0604/58-81-81 GG9J3T7F

AUDI A6, 1998/02 r., różne części z demontażu Kłodzko, tel. 0793/58-88-46 GI97CER4L

AUDI A6 KOMBI, SEDAN, 1998/03 r., 1.8 T, 2.5 TDI, 1.9, TDI, 2.4, 2.8, 4.2, 2.7: lampy, maski, chłodnice, błotniki, zderzak i elementy karoserii, drzwi, skrzynie bieg., silniki, drzwi, tapicerki zwykłe i skórzane, elementy plastikowe i elektroniczne, wzmocnienie oraz inne. Lubin, tel. 0609/63-63-93 GG9HALCP

AUDI A6, 1999 r. : reflektor prawy, zderzak tylny Niemcza, powiat dzierżoniowski, tel. 0885/83-88-38 GG9C9PP3

AUDI A6, 1999 r. : karoseria Avant, lekko uszkodzona, części mechaniczne, za dopłatą dach Solar, tapicerka itp. - 1.200 zł. Oleśnica, tel. 0794/70-22-37 GI97FJLAM

AUDI A6, 1999 r., reflektory Ścinawa, powiat lubiński, tel. 0668/01-84-38 GI97PP9PR

AUDI A6 KOMBI, SEDAN, 1999 r., 2500 ccm, TDI : silniki 1.9 TDI, 2.5 V6, skrzynie biegów, półosie, osprzęt silników, elementy zawieszenia, alternatory, rozruszniki, ćwiartki, szyby, drzwi i inne z demontażu. Świdnica, tel. 0601/22-25-44 II97P49JC

AUDI A6, 1999 r. : czujniki cofania oryginalne - 4 szt. - 350 zł. Wrocław, tel 071/364-41-57, 0603/78-92-50

AUDI A6, 1999 r. : prowadnice zderzaka tylnego - 2 szt. - 50 zł. Wrocław, tel. 071/364-41-57, 0603/78-92-50

AUDI A6, 2000 r., 2500 ccm, TDI : zawieszenie, pas przedni kpl., drzwi, klapa tylna, airbag, konsola, zderzak tylny i inne. Głogów, tel. 0889/76-71-61 GI97K94KL

AUDI A6 KOMBI, 2000 r., zderzak tylny. Kłodzko, tel. 0512/95-56-49 GI97AN4N7

FOTO **AUDI A6**, 2000 r., silniki, skrzynie biegów, wszystkie elementy potrzebne do przeróbki wersji angielskiej, blacharskie, mechaniczne, airbag, elementy zawieszenia, silniki, skrzynie biegów, elementy cięte, wyposażenie wnętrza, szyby, drzwi. Lubin, tel. 0727/23-71-01, 0727/23-71-02 II97PFJR7

AUDI A6, 2000 r. : amortyzator tylny, blenda, cewka z modułem. Mycielin, powiat żagański, tel. 0606/42-55-67 GI94TKFNX

AUDI A6, 2000 r., 2500 ccm, TDI, skrzynia bieg Tiptronic, pompa wtrysk., turbo, rozrusznik Piotrków Trybunalski, tel. 0798/95-88-64 GI97RTRXN

AUDI A6, 2000 r., 2800 ccm, silnik na części. Radków, powiat kłodzki, tel. 0603/63-12-95 GI97RTMKE

AUDI A6, 2000 r., 2500 ccm, TDI, V6 : szyby, zawieszenie, skrzynia bieg., silnik, osprzęt silnika, inne. Wiązów, powiat strzeliński, tel. 0605/68-10-70 GI97FK9TK

AUDI A6, 2000 r., maska, wzmocnienie czołowe, zderzak na ksenony kompl., drzwi, ksenony, zawieszenie, wahacze, zwrotnice. Wrocław, tel. 0602/26-76-79 GI97PM7PN

AUDI A6, 2000/03 r., 2500 ccm, TDI : drzwi, szyby, ćwiartki nadwozia, elem. wnętrza, zawieszenia, skrzynia bieg., silniki na części. Chojnów, powiat legnicki, tel. 0604/31-95-85, 0667/49-31-08 GI94YPKK7

AUDI A6, 2001 r., 2500 ccm, TDI, 150 KM, silnik na części. Wykroty, powiat bolesławiecki, tel. 075/736-03-49, 0888/67-99-69 GI97RERAN

AUDI A6, 2002 r., 1.9, 2.5 TDI, silniki, skrzynia bieg., blacharka, części mechaniczne i inne. Leśniów Wielki, powiat zielonogórski, tel. 0726/51-62-84 GI97R7NCW

AUDI A6, 2002 r., 1900 ccm, 2500 TDI, silnik, skrzynie biegów, elem. blacharki, części mechaniczne, inne. Leśniów Wielki, powiat zielonogórski, tel. 0663/87-55-20 GI97MHWAN

AUDI A6 AVANT, 2002 r., 2500 ccm, TDI, V6 : maska, błotniki, zderzaki, reflektory, wzmocnienie czołowe, chłodnice, zawieszenia Quattro, drzwi, cały kompletny tył samochodu, instalacja, pompa ABS, serwo, oryg. szyba przednia i inne części. Strzelin, tel. 0513/89-95-91 GI97RTMJJ

AUDI A6, 2002 r. : kpl. airbagów z deską rozdz. (niebieska). Wołów, tel. 0692/40-61-93 GI97H9EXL

AUDI A6, 2002/03 r., różne części z demontażu. Kłodzko tel. 0793/58-88-46 GI97HJLWR

AUDI A6, 2004/06 r., 2.0 TDI, 2.4, 2.7 biturbo, 3.0, 3.2, 4.2: lampy, lampy tylne, maska silnika, błotniki, klapa, drzwi, szyby, tapicerka skórzana i welurowa, chłodnica, skrzynia biegów, dyferencjał, półosie, podsufitka, elem. wnętrza, chłodnica, inne. Lubin, tel. 0609/63-63-93 GG9HALAP

AUDI A6, 2004/06 r. : zderzak przedni. Wrocław, tel. 0666/70-76-06 GG9A49KA

AUDI A6, 2005 r. : błotnik przedni. Bolesławiec, tel. 0792/33-46-44 GG9RKLNA

AUDI A6, 2006 r., zderzak tylny. Kępno, tel. 0669/01-43-66 GI97PPEJX

AUDI A6, 2006 r., 2000 ccm, TDI, 3000 TDI : reflektory zwykle i ksenonowe, błotniki, maska, chłodnice, zderzak, wentylatory i inne. Lubin, tel. 0603/64-64-14 GG9TJ97A

AUDI A6, 2006 r. : zderzak przedni, grill, błotnik prawy przedni. Ząbkowice Śląskie, tel. 0725/79-89-13 GG9PLNEJ

AUDI A6, 2006 r., 3000 ccm, TDI : części silnika. Marcinkowice, tel. 0509/74-78-29

AUDI A6, A8, 2500 TDI V6, 4200 V8: silniki, skrzynie bieg., osprzęt silnika. Sułów, powiat milicki, tel. 0782/82-84-82 GI94PXR9Y

AUDI A6, A8, S8 AVANT, SEDAN, 1995/09 r. : maski, błotniki, zderzaki, lampy, lusterka, drzwi, szyby, chłodnice, airbagi, konsole, skórzana tap., pasy, zawieszenia, skrzynie bieg., turbiny, alternatory, głowice, pompy wtrysk., półosie, komputery, sprężarki klimat., nagrzewnice, ABS, ESP i inne, również do modeli A3, 100 C4. Wrocław, tel. 0605/93-04-75 GI97MJ3NA

AUDI A6, S6 KOMBI, 2000 r., 4200 ccm : silnik, automat. skrzynia bieg., elem. blacharki, szyby, zderzaki, lampy, tapicerka, koła, zawieszenie quattro, inne z demontażu, inne, możl. wysyłki Chojnów, powiat legnicki, tel 0888/41-24-12 GI97PFPJL

AUDI A8 D3 4E0, 4200 ccm, zawieszenie przednie kpl., amortyzatory pneumatyczne 4,2 quattro, 3.0 diesel, 4.0 diesel. Chojnów, powiat legnicki, tel 0509/40-94-59 GI97PFNXP

AUDI A8, lampy tylne. Głuchołazy, powiat nyski, tel. 0781/83-28-27 GI97PFJME

AUDI A8 : klapa tylna, błotnik tylny. Prusice, powiat trzebnicki, tel. 0603/63-17-70 GI97FPHTY

AUDI A8 vw : błotniki, lampy, klapy, chłodnice, zawieszenia, ABS, lusterka, airbag, zegary, filtry, części silników (2.5 TDI, 2.8, 3.7, 4.2), części blacharskie, pompy, inne. Wrocław, tel. 0794/70-22-37 GI97FJL9H

AUDI A8, 1994/98 r., 4200 ccm, V8, cewki zapłonowe, kolektor ssący i wydechowy, przepustnica, inst. elektr., pokrywa zaworów, rozrządu. Nowa Ruda, powiat kłodzki, tel. 0608/41-36-15 GI97MLMEJ

AUDI A8, 2000 r., zderzak tylny Kłodzko, tel. 0516/30-11-57 GI97AN4R3

AUDI A8 S-LINE, 2004/06 r., 4.0, 4.2 TDI, wszystkie części z demontażu. Wrocław, tel. 0723/12-12-45 GI97RERX4

AUDI A8, 2004/07 r. : zderzak przedni. Wrocław, tel 0666/70-76-06 GG9A49LA

AUDI A8, S8, 1995/09 r. : maski, lampy, błotniki, zderzaki, ABS, ESP, drzwi, lusterka, szyby, pasy, sensory, airbagi, zawieszenia, chłodnice, głowice, podłużnice, turbiny, kolektory, komputery, łapy, węże, elem. plast. wnętrza, alufelgi, koła zimowe i letnie oraz inne części, również do modeli A3, A4, A6, 100 C4. Wrocław, tel. 0605/93-04-75 GI97MHY93

AUDI A8, S8, 1999 r., 4200 ccm, model po liftingu, wszystkie części blacharskie i mechaniczne, wyposażenie wnętrza, listwy, szyby, drzwi, siłowniki, zderzaki, światła, silnik, skrzynia bieg., komputery, mosty, wały, katalizatory, kolektory, zawieszenie i inne. Wrocław, tel. 0502/21-72-10, 0506/07-76-00 solariumsunrise@onet.eu II97P9FJ3

AUDI ALLROAD : komputer - 800 zł. Lubin, tel. 0603/71-75-53 GI94HFEWA

AUDI COUPE, 1993 r., różne części Lubań, tel 0794/32-56-88 GI97NM43T

AUDI Q7, 2007 r. : zderzak. Wrocław, tel. 0666/70-76-06 GG9A49LL

AUDI TT : zawieszenie przednie i tylne. Prusice, powiat trzebnicki, tel. 0603/63-17-70 GI97FK7NK

AUDI TT, 2001 r. : zderzak przedni. Wrocław, tel. 0666/70-76-06 GG9A49LX

AUDI TT, 2008 r., atrapa przednia (model TTS) - 450 zł. maska. Kępno, tel. 0669/01-43-66 GI97NF3JF

AUDI V8, 3600 ccm : różne części z demontażu. Jelenia Góra, tel. 0721/72-16-66 GG9PLNAM

AUSTIN : różne części z demontażu Jarocin, tel. 0791/83-87-23 GI97HRMKK

AUTOBUS JELCZ PR110 : szyby - 300 zł, ogrzewanie Webasto, prod. niemieckiej - 600 zł. Bystrzyca, powiat oławski, tel. 071/313-03-62 GG9HAL7Y

AUTOBUS JELCZ PR110, wszystkie części z demontażu Jarocin, tel. 0791/83-87-23 GI97P4CTT

AVIA : rozrusznik. Wałbrzych, tel. 0668/83-96-11 GG9RKPNR

AVIA : różne części. Wrocław, tel. 0501/14-71-59, 0501/79-43-50 GI9739KCX

AVIA A31 : różne części z demontażu. Żmigród, powiat trzebnicki, tel. 0691/88-58-32 GG9TJ93Y

BMW E-39 M-POWER : różne części mechaniczne i blacharskie. Jelenia Góra, tel. 0605/14-58-94, 0604/35-22-07 GI97NM7PX

BMW E-30, E-32, E-34, E-38 : różne części z demontażu aut sprow. z Zachodu. Lipiny, tel. 068/388-60-01, 0511/94-45-55, 0500/63-05-03 GG94XKM49

LICZNIKI SAMOCHODOWE KOREKTA PRZEBIEGU NYSA, tel. 0-602 715 851 OR05138

BMW E-30, E-36 : silniki, skrzynie biegów, drzwi, maski, szyby, lampy, osprzęt silników, komputery, rozruszniki, alternatory, amortyzatory, sprężyny, wahacze, ukl. hamulc., chłodnice, koła, opony, fotele i inne, możl. wysyłki. Wałbrzych, tel. 0600/23-70-25, 074/846-49-57 www.darwod.autogielda.pl K10580899

BMW E-36, 1993 r., 1800 ccm, benz., cewka zapłonowa, kokpit, zaciski ham., fotele, drzwi prawe przednie, drzwi prawe tylne, klapa tylna, szyba tylna, schowek, silniczek wycieraczek, reflektor lewy, kierunkowskazy, koło zapasowe. Paczków, powiat nyski, tel. 0511/71-50-90 GI97NMFKP

BMW E-39, SEDAN, KOMBI, 1996/03 r., 2.0, 3.0 d : silnik, skrzynia bieg., lampy, elem. blacharki, tapicerka, koła, zawieszenie, inne z demontażu, możl. wysyłki. Chojnów, powiat legnicki, tel. 0888/41-24-12 GI97PFNYY

BMW - ABSOLUTNIE WSZYSTKIE CZĘŚCI E-34, E-36, E-38, E-39, E-46, E-60, E-65: silniki, skrzynie bieg., zawieszenia, mosty, maski, drzwi, klapy, błotniki, zderzaki, elem. wnętrza, lusterka, elem. cięte karoserii i wiele innych z demontażu. Strzelin k. Wrocławia, tel. 0663/85-07-85 W01093647

BMW 1, 3, 5, 7, reflektory, lampy tylne, elem. blacharki, zderzaki, lusterka, różne inne części, możl. wysyłki. Kłodzko, tel. 0665/19-15-08, 0603/27-49-46 GI97N7JYY

BMW 3 E-36, reflektory. Byczyna, powiat kluczborski, tel. 0605/46-03-07, 077/413-51-83 GI97P47XC

BMW 3 E-36 : różne części z demontażu. Dolsk, powiat śremski, tel. 0665/06-43-24 GI94W944J

BMW 3 E-36 : klapa tylna, kolor czarny, nieuszkodzona, do modeli 316, 318, 320, 325 - 150 zł, 2 koła zimowe 195/65 R15, stan idealny - 200 zł. Kłodzko, tel. 0501/33-92-70 GI97K44RC

BMW 3 E-36 : wszystkie części z demontażu. Legnica, tel. 0888/86-64-24 GG9RX39H

BMW 3 E-36 : lampa tylna lewa, wzmocnienie czołowe. Niemcza, powiat dzierżoniowski, tel. 0885/83-88-38 GG9C9PJP

BMW 3 E-36, 1800 ccm, benz. : silnik, stan bdb, inne - 600 zł. Prudnik, tel. 0605/57-56-56 GI97M7LL4

BMW 3 E-36, 1600, 1800, 2000, benz., 2500 tds: skrzynie bieg., mosty, zawieszenie przednie i tylne, elem. blacharki, oświetlenie, airbagi, konsola, inst. elektr., tapicerka, zderzaki, błotniki i inne. Prusice, powiat trzebnicki, tel. 0667/20-60-47 GI97FTFYT

BMW 3 E-36 COUPE : wszystkie elem. blach. przodu. Wołów, tel. 0692/40-61-93 GI97H9EXE

BMW 3 E-36 SEDAN : wszystkie części blach. przodu. Wołów, tel. 0692/40-61-93 GI97H9EWK

BMW 3 E-36 COUPE, COMPACT, 4-drzwiowy: maska, grill, wzmocnienie, lampy, zderzak, chłodnica wody, tunel pow., przepływomierz, filtr, pompa wspom. kierownicy i poduszki silnika do 318, stacyjka, sprzęgło wiskozowe, drzwi, guma kolektora, siłownik maski i inne, możliwość wysyłki. Wrocław, tel. 0793/91-47-05 GI9TMX7J

BMW 3 E-46, skrzynia bieg. (manualna) - 800 zł. Wrocław, tel. 0880/62-03-39 GI97JE3FJ

BMW 3 E-46 COMPACT, lampy tylne, zderzak tylny. Wrocław, tel. 0515/08-60-90 GG94H4YHC

BMW 3 E-36, błotniki, zderzak tylny, klapa tylna, drzwi, maska, reflektory, zderzak przedni, grill. Wrocław, tel. 0515/08-60-90 GG94H4YH9

BMW 3 E-36 SEDAN, COMPACT, COUPE, 1.6, 1.8. fotele, kanapa, boczki, podnośniki el. otw. szyb, błotniki, drzwi, szyby, lusterka, wzmocnienia, zderzaki, lampy, reflektory, felgi stalowe, opony letnie i zimowe, skrzynia bieg., kierownica z airbagiem, przekł. kierownicza, most i inne z demontażu. Wrocław, tel. 0669/33-85-99, 0796/99-58-55 GG9TJ93A

BMW 3 E-36 SEDAN, benzyna, używane, błotniki, drzwi, elem. elektryczne, kolumny McPhersona, kolumna kier., komputer, maska, reflektory, różne części mech. i blach., silnik, skrzynia bieg., szyby, wzmocnienie czołowe, zawieszenie, zderzaki, ćwiartki nadwozia. Wrocław, tel. 0798/64-32-77 II97RPLFM

BMW 3 E-36, maski, błotniki, zderzaki, reflektory, atrapa, klapy i lampy tylne. Wrocław, tel. 0603/66-97-27 GI97FKEC4

BMW 3 E-36, maski, błotniki, zderzaki, reflektory, atrapa, klapy i lampy tylne. Wrocław, tel. 0603/66-97-27 GI97FKEC4

BMW 3 E-36, lusterka nowe. Wykroty, powiat bolesławiecki, tel. 0513/81-47-36 GI94447FW

BMW 3 E-36 : elem. blacharki (przód). Ząbkowice Śląskie, tel. 0725/79-89-13 GG9P9CRK

BMW 3 E-30, 1983/93 r. : miska olejowa, pas przedni dolny, zawias maski, sprężyny, łączniki, sworznie, tarcze ham., głowice, skrzynie bieg., rozrząd, palec rozdzielacza, wtryskiwacze, cewka, lampa tylna prawa, schowek, inne. Wrocław, tel. 071/360-85-79 GI97MAT3R

BMW 3 E-30 KOMBI, SEDAN, 1987 r., 1600 ccm, 1800, 2000 : wszystkie części z rozbiórki, możl. wysyłki. Prusice, powiat trzebnicki, tel. 0601/79-29-77, 0602/31-83-51 GI97KWEKH

BMW 3 E-30, 1988 r., 1600 ccm, benz., wszystkie części z demontażu. Lwówek Śląski, tel. 0668/30-42-88 GI97NLAYJ

BMW 3 E-30, 1990 r., benz., poj. 1.8, 2.0: różne części z demontażu. Lubin, tel. 0660/49-37-62 GG9R9AKL

BMW 3 E-30, 1990 r., 170 tys. km, 2000 ccm, benz. : skrzynia bieg., pompa paliwa, cena od 100 zł. Nysa, tel. 0606/72-44-12 GI97CARKM

BMW 3 E-30, 1990 r. : reflektory soczewkowe, lampy, zderzaki, chłodnica wody, sprzęgło wiskozowe, pompa paliwa, inne, możl. wysyłki. Wrocław, tel. 0788/32-32-68 GI97CYKF9

BMW 3 E-36, 1991/98 r. : kierownica z airbagiem, tapicerka drzwiowa, fotele, zb. paliwa, schowek, pompy paliwa, nagrzewnica, dmuchawa, głowice, miski olejowe, serwo, ABS, pompa hamulcowa, listwa na próg, sprzęgło wiskozowe, wentylator, wtryskiwacze, inne. Wrocław, tel. 071/360-85-79 GI97HNHH4

BMW 3 E-36, 1994 r. : el. lusterko - 60 zł. Oława, tel. 0794/63-43-77 GI97FW7RC

BMW 3 E-36 SEDAN, 1994 r., 1.6 i, 1.8: kpl. ukl. wydechowy z katalizatorem, tłumik przedni i tylny, katalizator, stan bdb - 500 zł. Wrocław, tel. 0669/33-85-99 GI97JPMMH

BMW 3 E-36 COMPACT, 1994/99 r., 1600 ccm, różne części, wysyłka, możliwy montaż. Jelenia Góra, tel. 0788/71-05-55 GI97JXPXK

BMW 3, 1995 r. : grill, błotnik. Wrocław, tel. 0666/70-76-06 GG9A49NH

BMW 3, 1997 r., 1800 ccm : elem. silnika i blacharki, zawieszenie. Lwówek Śląski, tel. 0668/30-42-88 GI94HJJLW

BMW 3 E-46, 1997/02 r., 1900 ccm, benz. : osprzęt silnika, sprzęgło. Bolesławiec, tel. 0602/23-29-81 GG9TJ7YY

BMW 3 E-46, 1998/03 r. : szyba tylna (Touring), zwrotnice, wahacze, amortyzatory, piasty, łożyska, łączniki, nagrzewnica, dmuchawa, reflektory, lampy, drzwi przednie, maska. Wrocław, tel. 071/360-85-79 GI97HNHH9

BMW 3 E-36 COMPACT, 1999 r., 1900 ccm, benz. : wszystkie części z demontażu. Bolesławiec, tel. 0889/91-75-52 GG9YNXAW

BMW 3 E-46 SEDAN, 2001 r. : błotniki, kolumny McPhersona, lampy tylne, lusterka, wzmocnienie czołowe, zderzak tylny, lampy tylne, błotniki, różne części z demontażu. Korfantów, powiat nyski, tel. 0694/89-83-40 GG9RKPMC

BMW 3 COMPACT, 2001 r. : zderzaki. Niemcza, powiat dzierżoniowski, tel. 0885/83-88-38 GG9C9PJ4

BMW 3 E-46, 2001/04 r., zderzak przedni. Paczków, powiat nyski, tel. 0511/71-50-90 GI97NMFM3

BMW 3, 2002 r. : maska silnika. Wrocław, tel. 0666/70-76-06 GG9A49PM

BMW 3, 5 E-36, E-46, 1984/04 r. : wszystkie części. Jelenia Góra, tel. 0605/14-58-94, 0604/35-22-07 GG974EKYF

BMW 3, 5, 7 E-30, E-32, E-34, E-36, maski, błotniki, zderzaki, klapy tylne, drzwi, szyby, kolumny McPhersona, mosty, skrzynie bieg., wtryskiwacze, rozruszniki, alternatory, komputery, pompy paliwa, liczniki, lampy, chłodnice, silnik 2.5 12V, 3.0 12V, 2.4 TD, koła dwumasowe i inne, możl. wysyłki. Lubin, tel. 0691/33-86-24 do godz. 18 GI97PXJLC

BMW 3, 5, 7 E-46, E-36, E-38, E-39, E-60, E-90: lusterka zewnętrzne. Prusice, powiat trzebnicki, tel. 0600/92-13-68 GG9CHE7R

BMW 3, 5, 7 . automat. skrzynia bieg. i manualna, elem. skrzyni bieg. Wrocław, tel. 0781/05-42-97 GG9TJ7XY

BMW 316 E-30, 1600 ccm : różne części. Bolesławiec, tel. 0662/48-83-64 GG9RX37E

BMW 316 COMPACT, 1600 ccm : różne części z demontażu. Bolesławiec, tel. 0604/58-09-69 GI944XXH4

BMW 316 E-36 COUPE : wszystkie części z demontażu. Nysa, tel. 0791/48-30-82 GI94WTKEE

BMW 316 E-46, rozrusznik, wtryskiwacze, pompa klimatyzacji, przepustnica, pompa paliwa. Owczary, powiat oławski, tel. 0669/39-82-76 GI97RTNLN

BMW 316, silnik, skrzynia bieg. - 400 zł. Strzelin, tel. 0667/70-72-16 GI97RTMF4

BMW 316, 1600 ccm, benz. : wszystkie części z demontażu. Szprotawa, powiat żagański, tel. 068/376-41-76, 0503/05-13-55 GI94TMWY7

BMW 316, 1990 r., 1600 ccm, benz. : różne części z demontażu do silników M40. Wrocław, tel. 0667/98-95-43 GG9NR4R4

BMW 316 E-36, 1993 r., 1600 ccm : różne części. Smardzów, powiat oleśnicki, tel. 071/399-26-37, 0601/79-75-43 GG9P9XEC

FOTO **BMW 316** E-36 SEDAN, 1994 r., 1600 ccm, benz., wszystkie części blacharskie i mechaniczne, silnik, skrzynia biegów, zawieszenie, lampy, zderzaki, błotniki, maska, drzwi, szyby, szyberdach, poduszki pow., koła oraz fotele z auta sprowadzonego z Niemiec, w bardzo dobrym stanie, w 100% bezwypadkowego. Wojcieszów, powiat złotoryjski, tel. 0501/06-63-03 II97RHPKH

BMW 316, 318, 1988 r. : różne części z demontażu. Wrocław, tel. 0502/35-19-15 GG9RX379

BMW 316, 318 E-30, i, iS, 1988/93 r., 1.6, 1.8 M-40, M-42, miska olejowa, głowica, kolektory, wahacze, sprężyny, amortyzatory, wtryskiwacze, cewka, czujnik wału, kopułka, palec zapł., lampa tylna prawa, listwy drzwiowe, sprzęgło wiskozowe, śmigło, czujniki ABS, półosie, błotniki, sworznie, inne. Wrocław, tel. 0607/16-80-08 GI97LXAAC

BMW 316, 318 E-36 i, 1991/98 r., M-40, M-43 : pompa paliwa, wtryskiwacze, cewka, czujniki wałków, alternator, rozrusznik, pompa i miska olejowa, głowica, koła pasowe, kolektor wydechowy, palec rozdzielacza, separator oleju, sprzęgło wiskozowe, wentylator, serwo, ABS, pompa hamulcowa i sprzęgła. Wrocław, tel. 0607/16-80-08 GI97MAT39

BMW 316, 318, 320 : silnik, skrzynia bieg., drzwi, zawieszenie, szyby, lampy tylne, amortyzatory. Ścinawa, powiat lubiński, tel. 0668/01-84-38 GG9R9AHM

BMW 316, 318, 320, 325 E-36 SEDAN, KOMBI COMPACT, COUPE, 1991/99 r., 1.6, 1.8, 2.0, 2.5 tds: silniki, skrzynie bieg., mosty, alternatory, rozruszniki, chłodnice, przepływomierze, komputery, airbagi, zbiorniczki, ABS, piasty, amortyzatory, zawieszenia, szyby, drzwi, błotniki, maski, ćwiartki nadwozia dachy, zderzaki, klapy, tapicerki, lampy, felgi. Wrocław, tel. 0792/25-32-55, 0792/28-67-72 GI97FKF4C

BMW 316, 318, 320, 325 E-36 SEDAN, KOMBI COMPACT, COUPE, 1991/99 r., 1.6, 1.8, 2.0, 2.5 tds: silniki, skrzynie bieg., mosty, alternatory, rozruszniki, chłodnice, przepływomierze, komputery, airbagi, zbiorniczki, ABS, piasty, amortyzatory, zawieszenia, szyby, drzwi, błotniki, maski, ćwiartki nadwozia dachy, zderzaki, klapy, tapicerki, lampy, felgi. Wrocław, tel. 0792/25-32-55, 0792/28-67-72 GI97FKF4C

BMW 316, 320, 520, 525 E-30, E-34, 1983/90 r. : różne części z demontażu. Wrocław, tel. 0880/21-52-15 GI97K99TJ

BMW 318 E-36, 1800 ccm : różne części z demontażu. Legnica, tel. 0791/14-47-08 GI943X7LM

BMW 318, 1800 ccm : różne części z demontażu. Nowogrodziec, powiat bolesławiecki, tel. 0792/33-46-40 GG977FENL

BMW 318 E-30, drzwi, klapa tylna, zderzak, stacyjka, zawieszenia, kolumna McPhersona, most. Owczary, powiat oławski, tel. 0669/39-82-76 GI97RTNL7

FOTO BMW 318 E-30 SEDAN, KOMBI, 1988/91 r., 1800 ccm, benzyna : silnik, skrzynia biegów, osprzęt silnika, zawieszenie tylne i przednie, drzwi, maska, klapa, zderzaki, błotniki, szyby, lampy, konsola, elem. wnętrza, tapicerka, siedzenia, ćwiartki nadwozia, ukł. kierowniczy, felgi, opony i inne z demontażu. Oleśnica, tel. 0607/65-86-42 www.auto-mix.autogielda.pl KI0605919

BMW 318 E-36 IS COUPE, 1992/98 r., 1800 ccm, 140 KM : skrzynia b. - 290 zł, elem. klimatyzacji dwustrefowej, ćwiartki nadwozia przednie, lusterka, klapa tylna, wał napędowy, przepływomierz, wózek, zwrotnice, wahacze, sprzęgło i sprzęgło wiskozowe, alternator, komputer, tylne zawieszenie, konsola, licznik wtryski i inne, możl. wysyłki Świdnica, tel. 0600/28-37-55, 0660/31-40-31 www.auto-czesci.autogielda.pl auto-czesci1@o2.pl KI9NFRT7

BMW 318 I, 1993 r. : różne części. Trzebnica, tel. 0602/57-42-96 GG9CHE33

BMW 318 E-36, iS, 1994/96 r., M-42 : pompa i miska olejowa, tłoki, obudowa rozrządu, szyny łańcucha, sprzęgło wiskozowe, śmigło, most, półosie, wahacze, czujniki ABS, pompa sprzęgła, alternator, wtryskiwacze, pompa paliwa, czujniki wałków, inne. Wrocław, tel. 0607/16-80-08 GI97R7PAR

BMW 318 E-36, 1995 r., 1800 ccm, benz. : zawieszenie tylne, skrzynia bieg. (5). Trzebnica, tel. 0606/28-75-78, 071/387-49-37, 0666/27-69-89 GG9RKLC3

BMW 318, 320, 325, 1995 r., maska, błotniki, zderzaki. Wrocław, tel. 0664/52-87-04 GG9MHLAK

BMW 320 E-30, 1990 r., 2000 ccm, benz. : różne części z demontażu. Lubin, tel. 0660/49-37-62 GG9RKLAA

BMW 320 i E-36 SEDAN, 1994 r., 2000 ccm, 24V, bordowy met. : drzwi, silnik, skrzynia bieg., koła, części blacharskie i mechaniczne. Wrocław, tel. 0886/25-25-50 GG9TJ7W7

BMW 320, 323, 325, 328 E-36 i, 1991/98 r., M-50, M-52 : komputer silnika i ABS, zawór pow., pompa paliwa, sonda Lambda, wtryskiwacze, kolektory, wałki rozrządu, pompa i separator oleju, koła pasowe i zamachowe, tłoki, sprzęgło wiskozowe, wentylator, sprężarka klimat., inne. Wrocław, tel. 0607/16-80-08 GI97HNHJW

BMW 320, 328 d E-46 SEDAN, silniki, skrzynie bieg., alternatory, rozruszniki, chłodnice, przepływomierze, komputery, airbagi, zbiorniczki, ABS, piasty, amortyzatory, zawieszenia, szyby, drzwi, błotniki, maski, ćwiartki nadwozia, dachy, tapicerka, zderzaki, klapy, lampy, alufelgi lusterka, zegary i wiele innych z demontażu. Wrocław, tel. 0792/25-32-55, 0792/28-67-72 GI97FKF4E

BMW 320, 328 d E-46 SEDAN, silniki, skrzynie bieg., alternatory, rozruszniki, chłodnice, przepływomierze, komputery, airbagi, zbiorniczki, ABS, piasty, amortyzatory, zawieszenia, szyby, drzwi, błotniki, maski, ćwiartki nadwozia, dachy, tapicerka, zderzaki, klapy, lampy, alufelgi lusterka, zegary i wiele innych z demontażu. Wrocław, tel. 0792/25-32-55, 0792/28-67-72 GI97FKF4E

BMW 320, 330, 318, 323, 328, 316 SEDAN, KOMBI, COUPE, 1998/04 r., diesel, benzyna, wszystkie części mechaniczne i blacharskie do modelu E-46, M-paket, maski, błotniki, drzwi, klapy, zderzaki, silniki, skrzynie biegów, tapicerki, felgi, zawieszenia, lampy, szyby, pompy, mosty, alternatory, rozruszniki, kolektory, instalacje, komputery. Kąty Wrocławskie, tel. 0695/42-49-24, 0513/01-71-48 II97PTJMP

BMW 320, 520 SEDAN : lampy tylne, reflektory. Jelenia Góra, tel. 0608/84-90-36 GI94KJECF

BMW 330 E-46 CABRIO, 2006 r. : wszystkie części z demontażu. Legnica, tel. 0888/86-64-24 GG9RX33P

BMW 5 E-39, 2000 ccm, 24V : silnik, skrzynia bieg. Tel. 071/315-40-51 GI97CYECH

BMW 5 E-39 : maski silnika, błotniki, reflektory, zderzaki, wzmocnienia przednie i inne z demontażu. Tel. 0608/40-58-27 GG9CHCXJ

BMW 5 E-60 : maski, błotniki, wzmocnienie, reflektory, zderzaki. Tel. 0608/40-58-27 GG9CHCXH

BMW 5 E-28, E-34, różne części z demontażu. Jelenia Góra, tel. 0510/52-29-68 GI94K3ELF

LICZNIKI SAMOCHODOWE OR063882
Korekta przebiegu - wszystkie typy i modele.
Wrocław - Lubin, tel. 0-601 542 458

BMW 5 E-34, benz., poj. 2.0, 2.5: wszystkie części z demontażu. Lubin, tel. 0660/49-37-62 GG9RKL79

BMW 5 E-60, kołyska pod silnik. Niemcza, powiat dzierżoniowski, tel. 0609/12-02-02 GI97P44NL

BMW 5 : maski, zderzaki, lampy, reflektory i inne. Oleśnica, tel. 071/315-42-43 GI943KAX4

BMW 5 E-39, E-46, 2000 TDI, 2800 TDS, 3000 TDI: silniki, skrzynie bieg., osprzęt silnika. Sułów, powiat milicki, tel. 0782/82-84-82 GI94PXR9P

BMW 5 E-39, drzwi prawe przednie. Wilków Wielki, powiat dzierżoniowski, tel. 0609/12-02-02 GG9HAKR9

BMW 5 E-34, 1988/96 r. : belka zderzaka, listwy przedniej szyby i dachowe, wzmocnienie przednie, mechanizm szyb, schowek, sprężyny, amortyzatory, drążki kier., wahacze, pompy paliwa, kolektory, klamki, zamki, sprzęgło wiskozowe, wentylator, inne. Wrocław, tel. 071/360-85-79 GI97HNHHL

BMW 5, 1990 r., 2 zderzaki tylne do wersji Kombi. Paczków, powiat nyski, tel. 0511/71-50-90 GI97NMFLR

BMW 5 E-34, 1990 r. : reflektor lewy z kierunkowskazem, nadkola. Wrocław, tel. 0602/26-76-79 GG9CHCY3

BMW 5, 1991 r., 2500 ccm, 24V, 2400 ccm, turbo D, 2500 ccm; diesel, różne części z demontażu, silniki, elem. blacharki, elem. plast. wnętrza, lampy i inne - od 10 zł. Opole, tel. 0790/35-34-17, 0604/49-87-64 GG9LHJJL

BMW 5, 1992 r. : różne części. Trzebnica, tel. 0602/57-42-96 GG9CHCXX

BMW 5 E-34, 1992 r. : maska, błotniki, zderzak z halogenami, silnik 2.0 24V, stan bdb i inne części, możliwość wysyłki. Wrocław, tel. 0793/91-47-05 GI97RTPYE

BMW 5 E-34 KOMBI, SEDAN, 1992/95 r., 2.0 24V, 2.5 TDS : silniki, skrzynie bieg., maska, chłodnia, szyby, drzwi, lusterka, klapy tylne, pompy wtryskowe, turbina, głowica, zawieszenie przednie i tylne, ćwiartki nadwozia i inne, od 10 zł. Dzierżoniów, tel. 0505/87-94-14, 0517/36-50-45 GG9LTA9R

BMW 5 E-34 KOMBI, SEDAN, 1992/95 r., 2.0 24V, 2.5 TDS : silniki, skrzynie bieg., maska, chłodnia, szyby, drzwi, lusterka, klapy tylne, pompy wtryskowe, turbina, głowica, zawieszenie przednie i tylne, ćwiartki nadwozia i inne, od 10 zł. Strzegom, powiat świdnicki, tel. 0508/76-63-25, 0508/95-87-37 GG9LTA9P

BMW 5 E-34, 1995 r. : okulary przednich lamp. Rawicz, tel. 0607/40-20-17 GG9CHCXN

BMW 5 E-39, 1995/03 r., zderzak przedni. Paczków, powiat nyski, tel. 0511/71-50-90 GI97NMFLX

BMW 5 E-39, KOMBI, 1997 r., 2500 ccm, maska, błotniki, lampy, silnik (na części), skrzynia bieg., zawieszenia, szyby. Wrocław, tel. 0603/16-55-93 GI97LXL3W

BMW 5 E-39, 1998 r., drzwi, lusterka, lampy tylne, klapy tylne. Wrocław, tel. 0515/08-60-90 GI94HELPX

BMW 5 E-39, 2000 r., 2.5 TDI, 2.0, używane, amortyzatory, błotniki, chłodnica, ćwiartki nadwozia, drzwi, elem. elektryczne, głowica, grill, kierunkowskazy, klapa tylna, kolumny McPhersona, komputer, lampy tylne, lusterka, pompa wodna, pompa wtrysk., reflektory, rozrusznik, silnik, szyby. Oleśnica, tel. 0607/65-86-42 www.auto-mix.autogielda.pl KI3675709

BMW 5 E-39, 2000 r. : błotniki przednie, komplet chłodnic (525/528), belka zderzaka i inne części, możliwość wysyłki. Wrocław, tel. 0793/91-47-05 GI97MJ4WM

BMW 5 E-60, 2004 r., zderzak przedni, alufelgi 7Jx16 ET-20, 5-ramienne. Wrocław, tel. 071/360-85-79 GI97RTW33

BMW 5, 7, X5, 1988/04 r., 2400 ccm, diesel, 2.5, 3.0, 4.0: pompa wtryskowa i wysokiego ciśnienia, wtryskiwacze. Lubin, tel. 0501/35-10-93 GI94NRPAH

BMW 520 E-34, różne części z demontażu. Legnica, tel. 0603/16-12-11 GI97CYFYJ

BMW 520, 2000 ccm, benz. : silnik. Wrocław, tel. 0796/96-93-96 GI97NET3W

BMW 520 E-39 : silnik, skrzynia bieg. (5), drzwi, błotniki, klapa bag., zderzak tylny, elem. plast. wnętrza. Zgorzelec, tel. 0602/81-23-32 GG9R9AE9

BMW 520 i E-34, 1988 r. : wszystkie części mechaniczne i blacharskie, silnik, skrzynia bieg., elem. wnętrza i inne. Wrocław, tel. 0886/25-25-50 GG9TJ7RT

BMW 520, 1991 r., 2000 ccm, wszystkie części z demontażu. Ząbkowice Śląskie, tel. 0695/33-49-77 GI97CLMTP

BMW 520 I, 1992 r., 2000 ccm, 24V : różne części. Dobroszyce, powiat oleśnicki, tel. 0601/70-18-61 GG9CEFFW

BMW 520, 525, 12V, wszystkie części z demontażu. Strzegom, powiat świdnicki, tel. 0607/70-54-92 GI97M7PTH

BMW 520, 525 E-39 SEDAN, KOMBI, TD: silniki, skrzynie bieg., alternatory, rozruszniki, chłodnice, przepływomierze, komputery, airbagi, zbiorniczki, ABS, piasty, amortyzatory, zawieszenia, szyby, drzwi, błotniki, maski, ćwiartki nadwozia, dachy, tapicerka, zderzaki, klapy, lampy alufelgi, lusterka, zegary i wiele innych z demontażu. Wrocław, tel. 0792/25-32-55, 0792/28-67-72 GI97FKF4F

BMW 520, 525 E-39 SEDAN, KOMBI, TD: silniki, skrzynie bieg., alternatory, rozruszniki, chłodnice, przepływomierze, komputery, airbagi, zbiorniczki, ABS, piasty, amortyzatory, zawieszenia, szyby, drzwi, błotniki, maski, ćwiartki nadwozia, dachy, tapicerka, zderzaki, klapy, lampy alufelgi, lusterka, zegary i wiele innych z demontażu. Wrocław, tel. 0792/25-32-55, 0792/28-67-72 GI97FKF4F

BMW 520, 525 tds, 1992 r., wszystkie części z demontażu. Ząbkowice Śląskie, tel. 0725/79-89-13 GI97A7YWN

BMW 520, 535 E-60, E-61 X SEDAN, KOMBI, 2004/07 r., 2.0-3.5 : elementy przodu pojazdu, maski, lampy, zderzaki, błotniki, szyba, pas przedni, zawieszenia, kolumny McPhersona, elem. wnętrza, deska rozdz., airbag, fotele skórzane, podsufitki, felgi, opony, drzwi, klapy, napinacze pasów, blacharka, ćwiartki nadwozia. Oława, tel. 0695/01-01-95 GI97JHH4N

BMW 525 tds, 2500 ccm, turbo D : silnik, osprzęt silnika, chłodnica. Grabów nad Prosną, powiat ostrzeszowski, tel. 0698/77-61-54 GG9RKKYN

BMW 525, skrzynia bieg. - 300 zł. Piaski, powiat gostyński, tel. 0668/84-23-62 GI97KWFFE

BMW 525, benz., diesel : automat. skrzynia bieg. Wrocław, tel. 0796/72-10-63 GI97JPHNY

BMW 525 : wszystkie części z demontażu. Wrocław, tel. 0504/20-18-36 GG9PLMNE

BMW 525 tds TOURING, wszystkie części blacharskie i mechaniczne i elektr. Wrocław, tel. 0725/97-84-71 GI97NHYTP

BMW 525, 1988/95 r., 2.5 TDS, 2.5 E, różne części, wysyłka, możliwy montaż. Jelenia Góra, tel. 0788/71-05-55 GI97LCRJ4

BMW 525 I, 1990 r. : różne części z demontażu. Wrocław, tel. 071/387-80-67

BMW 525, 1991 r. : maska przednia, drzwi, zderzak przedni, półosie, chłodnica, lampy tylne i inne. Wrocław, tel. 0691/25-07-48 GG9JPLKR

BMW 525, 1993 r., 2500 ccm, turbo D : wszystkie części z demontażu. Bolesławiec, tel. 0889/91-75-52 GG9PLMNN

BMW 525 tds, 1993 r. . wszystkie części. Wrocław, tel. 0604/46-60-25

BMW 525 KOMBI, 1995 r. : drzwi prawe przednie, zderzak tylny, listwy ozdobne. Brzeg, tel. 0602/38-89-64 GG9RKKYT

BMW 530 E-39, diesel : zegary, airbagi, ksenony, pompa ABS, wzmocnienie przednie, kolumny McPhersona, lusterka, tylne lampy, zderzak tylny, klapa tylna, błotniki. Korfantów, powiat nyski, tel. 0694/89-83-40 GG9RKKYF

BMW 530 E-34 : różne części z demontażu. Strzegom, powiat świdnicki, tel. 0607/70-54-92 GG9R9ACE

BMW 530 E-39, 1996/02 r., M-57 : sprężyny, amortyzatory, łożysko przedniego koła, łączniki stabilizatora, wahacz tylny lewy, sprzęgło, guma wału, łapa silnika, zderzak tylny, zamek szyby „jeż", rolka napinaczy klimat., szkło reflektora, silnik dmuchawy, inne. Wrocław, tel. 0607/16-80-08 GI97HNHHX

FOTO BMW 535 E-34 SEDAN, 1991/94 r., 2.0, 2.4,2.5, 3.5, silniki benzynowe i diesle, skrzynia biegów, osprzęt silników, zawieszenie, chłodnice, drzwi, maski, klapy, zderzaki, błotniki, szyby, lampy, konsole, elem. wnętrza, tapicerka, siedzenia, elementy nadwozia, ukł. kierowniczy, felgi i inne z demontażu. Oleśnica, tel. 0607/65-86-42 www.auto-mix.autogielda.pl KI0411119

BMW 7 E-38 : wszystkie części z demontażu. Legnica, tel. 0888/86-64-24 GG9RWYWW

BMW 7 : elem. blacharki. Oleśnica, tel. 071/315-42-43 GI943KAX7

BMW 7 E-32, 1986/94 r. : nagrzewnica, błotnik lewy, przekł. kierownicza, poduszki silnika, pompa paliwa, sprężyny, drążki kier., drzwi, kierownica, błotnik lewy, mechanizm wycieraczek, ABS, ASC, EML, zawór pow., inne. Wrocław, tel. 071/360-85-79 GI97LXA7X

BMW 7 E-38, 1995/00 r., 2.8, 4.0, wszystkie części, wysyłka, możliwy montaż. Jelenia Góra, tel. 0788/71-05-55 GI97JXPY3

BMW 725 tds, 1997 r. : wszystkie części z demontażu. Wrocław, tel. 0604/46-60-25

BMW 728, 735 E-38, silniki, skrzynie bieg., alternatory, rozruszniki, chłodnice, przepływomierze, komputery, airbagi, zbiorniczki, ABS, piasty, amortyzatory, zawieszenia, szyby, drzwi, błotniki, maski, ćwiartki nadwozia, dachy, tapicerka, zderzaki, klapy, lampy alufelgi, lusterka, zegary i wiele innych. Wrocław, tel. 0792/25-32-55, 0792/28-67-72 GI97FKF4H

BMW 728, 735 E-38, silniki, skrzynie bieg., alternatory, rozruszniki, chłodnice, przepływomierze, komputery, airbagi, zbiorniczki, ABS, piasty, amortyzatory, zawieszenia, szyby, drzwi, błotniki, maski, ćwiartki nadwozia, dachy, tapicerka, zderzaki, klapy, lampy alufelgi, lusterka, zegary i wiele innych. Wrocław, tel. 0792/25-32-55, 0792/28-67-72 GI97FKF4H

BMW 730 : różne części z demontażu. Strzegom, powiat świdnicki, tel. 0607/70-54-92 GG9R9AAT

BMW 730, przepływomierz. Ząbkowice Śląskie, tel. 0601/65-71-66, 074/816-97-15 GI97NXYCW

BMW 730, 1991 r., maska silnika, chłodnica klimatyzacji. Wrocław, tel. 0515/08-60-90 GG94H4YHA

BMW 730, 1992 r. : wszystkie części z demontażu. Roztoka, powiat świdnicki, tel. 0663/37-49-30 GI9XRNH4

BMW 735 E-32, most tylny z wałem - 200 zł, rozrusznik - 100 zł. Żary, tel. 068/470-18-80 GI97PJX4X

BMW 735, 740 d E-65, silniki, skrzynie bieg., zawieszenia, alternatory, drzwi, tapicerka skórzana, airbagi, inst. elektr., elem. elektroniki, wnętrze, cały tył pojazdu, osprzęt silników, ćwiartki nadwozia, mosty, wały, dachy, szyby, mechanizmy, komputery, wszystkie części z demontażu. Wrocław, tel. 0792/25-32-55, 0792/28-67-72 GI97FKF4L

BMW 735, 740 d E-65, silniki, skrzynie bieg., zawieszenia, alternatory, drzwi, tapicerka skórzana, airbagi, inst. elektr., elem. elektroniki, wnętrze, cały tył pojazdu, osprzęt silników, ćwiartki nadwozia, mosty, wały, dachy, szyby, mechanizmy, komputery, wszystkie części z demontażu. Wrocław, tel. 0792/25-32-55, 0792/28-67-72 GI97FKF4L

BMW 740, 1992 r., 4000 ccm, benz. : silnik, inne z demontażu. Bolesławiec, tel. 0889/91-75-52 GG9PLMM7

FOTO BMW 750 E-32 SEDAN, 1994 r., 5000 ccm, benzyna, czarny, silnik, automat. skrzynia biegów, osprzęt silnika, zawieszenie, chłodnice, drzwi, maski, klapy, zderzaki, błotniki, szyby, lampy, konsole, elem. wnętrza, tapicerka, siedzenia, elementy nadwozia, ukł. kierowniczy, felgi i inne z demontażu. Oleśnica, tel. 0607/65-86-42 www.auto-mix.autogielda.pl KI0411129

BMW 850, 1990/95 r. : silnik z osprzętem, elem. karoserii i wnętrza, fotele, sterowniki, zawieszenie, tapicerka, progi. Wrocław, tel. 0880/21-52-15 GI97ENXYT

BMW SERII 3, 5, E-30, E-34, E-36: silniki M40, M43, M50, elem. silników, skrzynie bieg., automat. skrzynie bieg. do M50 2000 ccm 24V, el. cięte nadwozia, elem. blacharki, zawieszenia i inne z demontażu. Opole, tel. 0504/23-33-92 GI9JAWT3

BMW X5, 2005 r., zawieszenie tylne kpl. - 2.000 zł. Jelenia Góra, tel. 0608/84-90-36 GI94W4RAP

BMW X5, 2008/09 r., zderzak tylny, kolor czarny, lakierowany - 500 zł. Jelenia Góra, tel. 0608/84-90-36 GI97EJ9KW

BMW Z4 : błotnik przedni. Bolesławiec, tel. 0792/33-46-44 GG9RKKWX

BMW Z4, 2004 r., zderzak przedni. Opole, tel. 077/464-33-52, 0503/50-17-42 GI97C7XMM

CADILLAC DE VILLE, 1985 r. : wszystkie części z demontażu, elem. blacharki, części mechaniczne, silniki, skrzynie bieg., szyby, elem. wnętrza, zderzaki, zawieszenia i inne. Wrocław, tel. 0692/96-65-03 GG9TJ7NL

CHEVROLET AVEO, 2005 r. : reflektory. Wrocław, tel. 0667/22-61-18 GI97NW7FW

CHEVROLET BLAZER, 1999 r., 4300 ccm, benz. : wszystkie części z demontażu. Wrocław, tel. 0886/25-25-50 GG9R9AAH

CHEVROLET CORSICA, 1989 r., 2800 ccm, wersja USA: różne części z demontażu. Lwówek Śląski, tel. 0607/82-78-49 GI977KF9E

CHEVROLET LUMINA : silniki, skrzynie biegów, drzwi, maski, szyby, lampy, osprzęt silników, komputery, rozruszniki, alternatory, amortyzatory, sprężyny, wahacze, ukł. hamulcowy, chłodnice, koła, opony, fotele i inne. Wałbrzych, tel. 0600/23-70-25, 074/846-49-57 www.darwod.autogielda.pl KI0580729

CHEVROLET LUMINA : silnik, skrzynia bieg., zawieszenie, lampy i inne. Wrocław, tel. 0601/95-16-78 GI97MJKMJ

CHEVROLET LUMINA, 1995 r., 3100 ccm, benz. : silnik z osprzętem, zawieszenie, elem. blacharki, koła, szyby, tapicerka, inne. Jawor, tel. 0603/96-48-42 GI97JPNHX

CHRYSLER VOYAGER, NEON, 1986-2000: - sprzedajemy, skupujemy vany całe i rozbite, gotówka, wszystkie części, sprzedaż wysyłkowa. Dzierżoniów, tel. 074/832-07-57, 0507/12-98-50, 0504/09-26-64 W01053644

CHRYSLER, 1994 r. : wszystkie części z demontażu. Szprotawa, powiat żagański, tel. 068/376-41-76, 0503/05-13-55 GI97ENTXK

CHRYSLER - ORYGINALNE CZĘŚCI, nowe, wszystkie modele, tanio. Bielany Wrocławskie, tel. 071/722-10-30 W01061606

CHRYSLER 300 C, 2005 r., 3000 ccm, diesel : różne części, możl. wysyłki. Łódź, tel. 0603/98-72-58 GI97PM9XJ

CHRYSLER 300 C, 300 M KOMBI, SEDAN, 2001/08 r., 5700 ccm, HEMI, elem. blacharki, silnik na części (pobierał olej), automat. skrzynia bieg., inne - od 50 zł. Lubin, tel. 0889/01-76-00 GI97PTJE4

CHRYSLER 300 M, 1999 r., 3500 ccm, benz., wszystkie części z demontażu. Oleśnica, tel. 0790/81-20-11, 0788/52-21-12 GI97PFKPT

CHRYSLER 300 M, 1999 r., 3500 ccm, benz. : wszystkie części z demontażu, elem. blacharki, części mechaniczne, silniki, skrzynie bieg., szyby, elem. wnętrza, zderzaki, zawieszenia i inne. Wrocław, tel. 0692/96-65-03 GG9TJ7NF

CHRYSLER CROSSFIRE, błotniki tylne, klapa tylna, zderzak tylny, zawieszenie tylne. Wrocław, tel. 0515/08-60-90 GG94H4YH7

CHRYSLER GRAND VOYAGER, 2002 r., nowe: sprzęgło, tarcza + docisk sprzęgła - 1.000 zł. Wrocław, tel. 0609/14-85-00 GI977CEYL

CHRYSLER GRAND VOYAGER, 2002 r., nowe: tarcza i docisk sprzęgła - 1.000 zł. Wrocław, tel. 0601/57-10-21 GI977CF77

CHRYSLER LE BARON, 1993 r., 2500 ccm, benz., automatic: wszystkie części z demontażu. Godzieszów, powiat bolesławiecki, tel. 0889/84-23-50 GG9PLMJ9

CHRYSLER NEON, 2000 ccm, benz. : silnik, zderzak przedni. Prusice, powiat trzebnicki, tel. 0667/20-60-47 GI97FTH9N

CHRYSLER NEON, rozrusznik, błotnik, drzwi, chłodnica klimat., kompresor, aparat zapłonowy - 100 zł. Wrocław, tel. 0501/31-94-13 GI97LXKAP

CHRYSLER NEON, 1995 r. : wszystkie części z demontażu, elem. blacharki, części mechaniczne, silniki, skrzynie bieg., szyby, elem. wnętrza, zderzaki, zawieszenia i inne. Wrocław, tel. 0692/96-65-03 GG9TJ7N7

CHRYSLER NEON, 1998 r., 2000 ccm, benz. : wszystkie części z demontażu. Chojnów, powiat legnicki, tel. 0889/91-75-52 GI973EETW

CHRYSLER NEON, 1998 r., 2000 ccm, benz., wszystkie części z demontażu. Chojnów, powiat legnicki, tel. 0880/33-08-93 GI94YTMHY

CHRYSLER PT CRUISER : zderzaki przedni i tylny. Prusice, powiat trzebnicki, tel. 0603/63-17-70 GI97HCHJA

CHRYSLER SARATOGA, 1989/95 r., 2500 ccm : wszystkie części z demontażu. Jelenia Góra, tel. 0510/52-29-68 GG9N9JWJ

CHRYSLER SEBRING, zderzak tylny - 200 zł. Środa Śląska, tel. 0783/65-04-77 GI97RARWA

CHRYSLER VOYAGER : reflektory, zderzaki, maska, różne części mech. i blach. Tel. 0601/72-56-81 GI94EMTPN

CHRYSLER VOYAGER, zderzak przedni - 230 zł. Środa Śląska, tel. 0783/65-04-77 GI97RARWX

CHRYSLER VOYAGER : automat. skrzynia bieg. Wrocław, tel. 0796/72-10-63 GI97JPHNX

CHRYSLER VOYAGER : automat. skrzynia bieg. i manualna, elem. skrzyni biegów. Wrocław, tel. 0781/05-42-97 GG9TJ7M4

CHRYSLER VOYAGER, 1986/06 r., 2500 ccm, CRD, 2800 CRD, 2.5 B, 2.5 TD, 2.4 16V; 3.0 B; 3.3 B: części nowe i używane, skrzynie biegów manualne i automatic, reflektory, zawieszenia, chłodnice, tapicerka, szyby, zderzaki, koła, półosie, elem. karoserii, podłużnice przednie, błotniki tylne i inne z demontażu. Tykadłów 86 k. Kalisza, tel. 0792/44-02-38 W01254179

CHRYSLER VOYAGER, 1990 r. : drzwi lewe, błotnik lewy przedni, szyby, elem. silnika. Bolesławiec, tel. 0602/23-29-81, 075/734-70-77 GG9TJ7MR

CHRYSLER VOYAGER, 1993 r., różne części mech. i blacharskie - od 20 zł. Opole, tel. 077/453-79-23 GI9FYHC3

CHRYSLER VOYAGER, 1993 r., zderzak tylny. Opolle, tel. 077/464-33-52, 0503/50-17-42 GI97ANLMX

CHRYSLER VOYAGER, 1993 r., zderzak. Wrocław, tel. 0515/08-60-90 GI94HELRY

CHRYSLER VOYAGER, 1993/05 r. : różne części mech. i blacharskie, silniki, skrzynia bieg., drzwi, błotniki, maski i inne, możl. wysyłki. Tel. 0509/12-77-04 GG9ACKWJ

CHRYSLER VOYAGER, 1994 r., 3300 ccm, benz., elem. blacharki, silnik na części - 400 zł, automat. skrzynia bieg. - 700 zł, skrzynia biegów do silnika o poj. 2500 ccm benz. - 400 zł. Lubań, tel. 0500/19-74-01 GI97LPKWR

CHRYSLER VOYAGER, 1995/00 r., 3300 ccm, 3800, benz. : części mechaniczne, elem. blacharki, zawieszenie przednie i tylne, airbagi, zderzaki, tapicerka, fotele, szyby i inne. Tel. 0667/20-60-47 GI97FTH3E

CHRYSLER VOYAGER, 1995/99 r. :różne części z demontażu. Wrocław, tel. 0602/27-76-99

CHRYSLER VOYAGER, 1996 r., drzwi, szyby uchylane, zamki, zderzak tylny. Wrocław, tel. 0515/08-60-90 GI94HELRX

CHRYSLER VOYAGER, 1997 r., 2500 ccm, diesel : maska silnika, błotniki, zderzaki, klapa tylna, airbagi, przełączniki pod kierownicę, kolumny McPhersona i inne. Korfantów, powiat nyski, tel. 0694/89-83-40 GG9RKKPC

CHRYSLER, JEEP, DODGE, CHEVROLET, BUICK, GMC, części nowe i używane do samochodów produkcji i wersji amerykańskiej, samochodów prod. japońskiej, również sprowadzam części niedostępne w kraju w ciągu 7-16 dni. Dzwoń! Spróbuje pomóc!!! Tel. 0505/71-01-17 W01254439

CITROEN, 2000 ccm, HDI : silnik, skrzynia bieg. Tel. 071/315-40-51 GI94JJ337

CITROEN PICASSO : klapa tylna, półosie, drzwi, lusterka, lampy tylne, sanki, tylna oś, konsola, airbagi, kolumny McPhersona, obud. filtra pow. Korfantów, powiat nyski, tel. 0694/89-83-40 GG94PLYTX

CITROEN, skrzynia bieg. manualna i automatic (Tiptronic) oraz części do skrzyń bieg. (nowe i używane). Wrocław, tel. 0781/05-42-97 GI943X79N

CITROEN, silniczek krokowy - 120 zł. Wrocław, tel. 0726/77-79-07 GI97PTJAY

CITROEN, różne modele: elem. zawieszeń, ukl. hamulcowe, zderzaki, elem. blacharki, części mechaniczne i inne. Wrocław, tel. 071/325-34-56, 0501/18-20-77 GG9TJ7LT

CITROEN, 1990/97 r., 1900 ccm, turbo D, silnik. Paczków, powiat nyski, tel. 0606/15-33-85 GI94CNXPA

CITROEN, 2004 r., 30 tys. km, 2000 ccm, HDI, silnik bez osprzętu, stan idealny. Jawor, tel. 0502/32-12-00 GI97PXFRT

CITROEN AX : różne części z demontażu aut sprow. z Zachodu. Lipiny, tel. 068/388-60-01, 0511/94-45-55, 0500/63-05-03 GI94HJH3E

CITROEN AX : zderzaki. Opole, tel. 077/464-33-52, 0503/50-17-42 GI97AF9KJ

CITROEN AX . drzwi, klapa tylna, skrzynie bieg., silnik, zderzaki. Prusice, powiat trzebnicki, tel. 0603/63-17-70 GI97H9FA4

CITROEN AX, 1000 ccm, benz. : różne części mech. i blacharskie. Wrocław, tel. 0502/35-19-15 GG9RWYRF

CITROEN AX, 1400 ccm, diesel, nagrzewnica, drzwi. Wrocław, tel. 0501/75-49-90 GI97LCRTL

CITROEN AX, 1400 ccm benz., wszystkie części z demontażu. Ząbkowice Śląskie, tel. 0725/79-89-13 GI97A7J4W

CITROEN AX, 1986/98 r., 1100 ccm : różne części z demontażu. Jelenia Góra, tel. 0510/52-29-68 GG9N9JPK

CITROEN AX, 1989/95 r., 1.0, 1.3: silnik, skrzynia bieg., drzwi, szyby, zawieszenia, części mechaniczne i blacharskie, elem. plastikowe. Kożuchów, powiat nowosolski, tel. 0885/59-08-24 GI97NL3YF

CITROEN AX, 1991 r., 1100 ccm, silniki, skrzynie biegów, zawieszenia, elementy blacharki, lampy, elementy wnętrza, ćwiartki nadwozia i inne. Wilków Wielki, powiat dzierżoniowski, tel. 0502/61-42-48 GI97CNMTF

CITROEN AX, 1992 r., 1000 ccm : różne części z demontażu. Chojnów, powiat legnicki, tel. 0692/18-12-97 GG9RWYRH

CITROEN AX, 1992 r., benz., czerwony : drzwi, silnik, skrzynia bieg. i inne z demontażu. Wrocław, tel. 0691/25-07-48 GG9JPLEN

CITROEN AX, 1992 r., 1.0, 1.1 silnik, skrzynie bieg., drzwi, klapa tylna, błotniki, maska, zderzaki, szyby, lampy, chłodnica, inne. Wrocław, tel. 0510/37-64-21 GI97NF3LP

CITROEN AX, 1993 r., 1000 ccm : różne części z demontażu. Trzebnica, tel. 071/387-49-37, 0606/28-75-78, 0666/27-69-89 GG9RKKMP

CITROEN AX, 1993 r., chłodnica, wentylator, lampy. Wrocław, tel. 0667/22-61-18 GI97RTLE7

CITROEN AX, 1994 r., 1.0, 1.1 E : skrzynia bieg., drzwi, piasty, amortyzatory, zaciski i tarcze ham., alternator, licznik, rozrusznik, wtryskiwacze, komputer, elem. plast. wnętrza, lampy tylne, inne. Bolesławiec, tel. 0662/48-83-64 GG9RKKMN

CITROEN AX, 1994 r., 1400 ccm, silnik, skrzynia bieg., zawieszenia, elem. blacharki, wnętrze (fotele, tapicerka), inne, z demontażu. Świerzawa, powiat złotoryjski, tel. 0601/24-72-60 GI9XEJTH

CITROEN AX, BX : wszystkie części z demontażu. Wrocław, tel. 0880/21-52-15 GI97FTNXL

CITROEN AX, BX, XM, ZX : wszystkie części z demontażu. Bolesławiec, tel. 0880/33-08-93 GG977EXCN

CITROEN AX, BX, ZX, XM, benz. : wszystkie części z demontażu. Bolesławiec, tel. 0880/33-08-93 GG9PLMAN

CITROEN AX, ZX, BX, XM : silniki, skrzynie biegów, drzwi, maski, szyby, lampy, osprzęt silników, komputery, rozruszniki, alternatory, amortyzatory, sprężyny, wahacze, ukl. hamulcowe, chłodnice, koła, opony, fotele i inne, możl. wysyłki. Wałbrzych, tel. 074/846-49-57, 0600/23-70-25 www.darwod.autogielda.pl KI0581019

CITROEN BERLINGO, maska, wzmocnienie czołowe, atrapa, zderzaki, reflektory, kierunkowskazy, lampy tylne i inne. Wrocław, tel. 0601/59-21-76 GI97FKE7J

CITROEN BERLINGO, maska, wzmocnienie czołowe, atrapa, zderzaki, reflektory, kierunkowskazy, lampy tylne i inne. Wrocław, tel. 0601/59-21-76 GI97FKE7J

CITROEN BERLINGO, 1998/99 r., **1.4**, 1.9 : części z demontażu. Wrocław, tel. 0604/63-62-41, 0514/26-62-41 GG9TJ7L7

CITROEN BERLINGO, 1999 r., hak, bagażnik dachowy. Syców, powiat oleśnicki, tel. 062/785-29-14, 0607/30-88-08 GI94AMHN7

CITROEN BERLINGO, 1999 r., 1900 ccm, diesel : silnik, skrzynia bieg. (5), elem. zawieszenia i inne. Wolsztyn, tel. 0661/73-53-81 GG9RKKM3

CITROEN BERLINGO, 1999 r., 1900 ccm, diesel : drzwi, szyby, zderzak, lampy tylne. Wrocław, tel. 0691/25-07-48 GG9JPLE7

CITROEN BERLINGO, 2002 r., 1.9 D, 1.6, silniki, skrzynie biegów, zawieszenia, elementy blacharki, lampy, elementy wnętrza, ćwiartki nadwozia i inne. Wilków Wielki, powiat dzierżoniowski, tel. 0502/61-42-48 GI97CNNWJ

CITROEN BERLINGO II, 2002/07 r., 2000 ccm, HDI, zderzak przedni, błotnik lewy tylny pod drzwi przesuwne, drzwi prawe przednie, drzwi przesuwne, zawieszenie przednie, silnik, skrzynia bieg., belka zderzaka, maska silnika. Opole, tel. 0880/18-08-92 GG9LH9XM

CITROEN BERLINGO, 2003/07 r. : drzwi, listwy, zderzak, maska, lampy. Wrocław, tel. 0666/70-76-06 GG9A4A99

CITROEN BERLINGO, 2005 r., 1600 ccm, HDI, skrzynia bieg., osprzęt silnika, maski, błotniki, drzwi, reflektory. Wrocław, tel. 0515/08-60-90 GI97JEAH3

CITROEN BERLINGO, 2005 r., maska, lampy, zderzak, listwy drzwiowe, drzwi lewe tylne i przednie. Wrocław, tel. 0664/52-87-04 GG9MHKT4

CITROEN BERLINGO, 2006 r., 40 tys. km, 1600 ccm, HDI, silnik, osprzęt silnika, skrzynia bieg., półosie, zawieszenia, drzwi. Brzeg, tel. 0600/73-25-17 GG9434X3J

CITROEN BERLINGO, 2007 r. : maglownica - 500 zł. Złotoryja, tel. 0601/27-26-28 GI97LXK7W

CITROEN BERLINGO, C3, C5, C15, XSARA, elem. blacharki, zderzaki, reflektory, inne. Wrocław, tel. 0500/73-36-43 GI97FHXPE

CITROEN BERLINGO, JUMPY, XSARA : silniki kpl., miski olejowe, bloki, pompy, wtryskiwacze, alternatory, rozruszniki, osprzęt elektroniczny, komputery i inne części silników. Wrocław, tel. 071/342-19-70, 0601/74-19-45 GI97J394Y

CITROEN BERLINGO, SAXO : różne części mechaniczne i blacharskie. Wrocław, tel. 0693/66-20-61

CITROEN BX, 1.6, 1.6 TD, 1.9 TD, różne części, wysyłka, możliwy montaż. Jelenia Góra, tel. 0788/71-05-55 GI97LW3N3

CITROEN BX, diesel, różne części. Lwówek Śląski, tel. 0668/30-42-88 GI97MLPCA

CITROEN BX, 1.8 i 1.9 D: części silników, silnik, skrzynie bieg. Wałbrzych, tel. 0691/59-93-80, 0697/91-52-21 GI97779TR

CITROEN BX, 1900 ccm, turbo D : różne części z demontażu. Wrocław, tel. 0502/35-19-15 GG9RWYNY

CITROEN BX, 1400 ccm, benz., 1800 i 1900 diesel wszystkie części z demontażu. Ząbkowice Śląskie, tel. 0663/20-39-20 GI97RTKWT

CITROEN BX, 1992 r. : różne części z demontażu. Trzebnica, tel. 071/387-49-37, 0606/28-75-78, 0666/27-69-89 GG9RKKKW

CITROEN BX, 1993 r., 1600 ccm, 16V, granatowy : drzwi, maska przednia i tylna, klapa tylna, silnik, skrzynia bieg., zawieszenia, lampy, podzespoły elektr. i inne. Wrocław, tel. 0669/47-04-00 GG9R9A3P

CITROEN BX, SAXO, różne części z demontażu - od 10 zł. Opole, tel. 0790/35-34-17, 0604/49-87-64 GI9EEP4E

CITROEN BX, XSARA . różne części. Jelenia Góra, tel. 0605/14-58-94, 0604/35-22-07 GG94H4XMT

CITROEN C15 . zderzaki, zawieszenie przednie i tylne, elem. blacharki, skrzynia bieg. Tel. 0667/20-60-47 GI97FJ3YR

CITROEN C15 : wszystkie części z demontażu. Wrocław, tel. 0504/20-18-36 GG9PLM3L

CITROEN C15 : silnik, chłodnica, wentylator Wrocław, tel 0880/21-52-15 GG9PLM3J

CITROEN C15, 1996/01 r., 1800 ccm, diesel, silniki, gwarancja rozruchowa, możl. montaż. Jelenia Góra, tel. 0788/71-05-55 GI97N7J4J

CITROEN C15, 1998 r., oś tylna, drzwi lewe. Opole, tel. 077/464-33-52, 0503/50-17-42 GI94LKCXF

CITROEN C15, 1999 r., 1800 ccm, diesel : różne części z demontażu, silnik + skrzynia bieg., zawieszenia, elem. blacharki, wyposażenie wnętrza, alternator, rozrusznik, koła, drzwi, szyby i inne. Wrocław, tel. 0698/14-41-22 GI944KPHT

CITROEN C2 : zderzak przedni. Bolesławiec, tel. 0662/48-83-64 GG9RWYNL

CITROEN C2, maska, chłodnice, reflektory, klapy tylne, wentylatory. Wrocław, tel. 0515/08-60-90 GI94HELPA

CITROEN C2, 2003 r., 1400 ccm, HDI, lampy tylne, reflektory, wycieraczki, przekładnia kier., licznik, panel klimat., wyświetlacz, airbagi, drzwi, lusterka, zderzaki, oś tylna, kolumna McPhersona. Korfantów, powiat nyski, tel 0694/89-83-40 GI97NEWA3

CITROEN C2, C3, HDI, używane, amortyzatory, blok silnika, elem. elektryczne, głowica, klapa tylna, pompa wtrysk., rozrusznik, różne części mech. i blach., silnik, skrzynia bieg., sprzęgło, ukł. wydech., wahacze, zawieszenie. Świdnica, tel 074/857-85-55 w godz. 8-16, 0600/10-57-00 biuro@acsw.pl GG9XYANP

FOTO CITROEN C2, C3, HDI, używane, amortyzatory, elem. elektryczne, pompa wtrysk., rozrusznik, różne części mech. i blach., skrzynia bieg., sprzęgło, ukł. wydech., wahacze, zawieszenie, www.acsw.pl. Świdnica, tel. 074/857-85-55, 0600/10-57-00 www.acsw.autogielda.pl biuro@acsw.pl KI2063709

CITROEN C2, C3, C4, C5, SAXO, XSARA, JUMPER, reflektory, lampy tylne, elem. blacharki, zderzaki, lusterka, różne inne części, możl. wysyłki. Kłodzko, tel. 0665/19-15-08, 0603/27-49-46 GG9N9JJL

CITROEN C25, 2.5, 1.9 D, 1.8, 2.0 E: silniki, skrzynia bieg., części silników, skrzyń, zawieszeń, elem. blacharskie, inne. Wałbrzych, tel 0691/59-93-80, 0697/91-52-21 GI97AKARA

CITROEN C3 : filtr powietrza. Góra, tel 0604/17-07-78 GG9PLLYT

CITROEN C3 : filtr powietrza Jemielno, powiat górowski, tel. 0602/31-13-83 GG9RKKJ7

CITROEN C3 : różne części. Leszno, tel. 0889/20-61-97 GI97LTHMA

CITROEN C3 . maska silnika, błotniki, zderzaki, drzwi, grill, klapa tylna, reflektory, lampy tylne, belka zderzaka i inne. Miękinia, tel. 071/317-81-19, 0601/82-22-34 GG9PLLYP

CITROEN C3 . reflektory, lampy tylne. Niemcza, powiat dzierżoniowski, tel. 0885/83-88-38 GG9C9NXJ

CITROEN C3, reflektory, zderzak przedni, błotnik lewy przedni. Opole, tel. 0500/29-24-40 GI9M4AWT

CITROEN C3, 1100 ccm, 1400 ccm, 1400 HDI : różne części mech. i blacharskie, szyby, półosie, wahacze, zwrotnice, lampy tylne, airbagi, drzwi, błotniki, zderzaki, grille, fotele, półki oraz inne. Prusice, powiat trzebnicki, tel. 0888/80-09-25 GG9CHCHY

CITROEN C3, lampa przednia prawa. Wilków Wielki, powiat dzierżoniowski, tel. 0609/12-02-02 GG9HAKJX

CITROEN C3, 2003/06 r. : maska silnika, reflektory, błotniki, zderzaki, drzwi, lusterka, klapa tylna, zderzak tylny, kołyska. Wrocław, tel 0515/08-60-90 GG94H4YH3

CITROEN C3, 2005 r., reflektor lewy, błotnik lewy przedni. Oława, tel. 0604/27-51-21 GI97RATNH

CITROEN C3, C4, C5 : skrzynia bieg. manualna i automat. oraz części do skrzyni bieg. Wrocław, tel. 0781/05-42-97 GI944XRMC

CITROEN C4, błotniki, przełączniki. Bolesławiec, tel. 0662/48-83-64 GI9T93FE

CITROEN C4, maska, wahacze, felgi 13". Kalisz, tel. 062/752-02-02, 0697/61-39-72 GI97PJWKK

CITROEN C4 : maska silnika, reflektory, zderzaki, błotniki Wrocław, tel 0515/08-60-90 GG94H4YFY

CITROEN C4 PICASSO, błotniki, zderzaki, reflektory. Wrocław, tel. 0515/08-60-90 GG94H4YFW

CITROEN C4, 2005 r., 1600 ccm, HDI, silniki, skrzynie biegów, zawieszenia, elementy blacharki, lampy, elementy wnętrza, ćwiartki nadwozia i inne. Wilków Wielki, powiat dzierżoniowski, tel. 0502/61-42-48 GI97CNNN9

CITROEN C5 II, reflektory, zderzaki, drzwi. Wrocław, tel. 0515/08-60-90 GG94H4YFR

CITROEN C5 I, 2000/04 r., zderzaki (przedni i tylny), błotnik prawy przedni. Opole, tel. 0500/29-24-40 GI9M4AWX

CITROEN C5, 2002 r., zderzaki, drzwi, el. podnośniki szyb. Wrocław, tel 0515/08-60-90 GG94H4YFT

CITROEN C5, 2002 r., 2000 ccm, HDI : silnik, skrzynia bieg., półosie, lampy, osprzęt silnika. Zgorzelec, tel. 0602/81-23-32 GI944XXKX

CITROEN C5, 2003 r., 2200 ccm, HDI : wzmocnienia, zawieszenia, klapa tylna, zderzak tylny, lampy, lusterka, konsola, airbagi, kurtyny, zegary, mechanizm wycieraczek, przełączniki pod kierownicę, drzwi. Korfantów, powiat nyski, tel. 0694/89-83-40 GG9RKKFE

CITROEN C5, C3, C2, XSARA PICASSO : lusterka zewnętrzne Prusice, powiat trzebnicki, tel 0600/92-13-68 GG9CHCFR

CITROEN C5, XSARA PICASSO, 2000 r., 2000 ccm, HDI : silnik, osprzęt silnika, skrzynia bieg. Kamienna Góra, tel. 0697/97-15-73 GG9RKKF7

CITROEN C6, zderzak przedni. Wrocław, tel. 0515/08-60-90 GG94H4YFP

CITROEN C8 : zegary, klapa tylna, wzmocnienie przednie, drzwi, zderzaki, lampy tylne, sanki, tylna oś. Korfantow, powiat nyski, tel. 0694/89-83-40 GG9RKKEY

CITROEN CX, 2500 ccm, diesel, TD, części silników i zawieszeń, pompy, blachy, skrzynie bieg., silnik. Wałbrzych, tel. 0691/59-93-80, 0697/91-52-21 GI97779TN

CITROEN EVASION : klapa tylna, zawieszenie przednie i tylne. Prusice, powiat trzebnicki, tel. 0667/20-60-47 GI97FTHXA

CITROEN EVASION : kompletny przód. Wołów, tel. 0692/40-61-93 GG9CHCFL

CITROEN EVASION . błotniki, zderzaki, lusterka, drzwi, el. podnośniki szyb, klapy tylne i inne Wrocław, tel. 0515/08-60-90 GG94H4YFN

CITROEN EVASION VAN, 1995/98 r., benz., wszystkie wersje silnikowe: diesel, benzyna, części blacharskie (odkręcane i cięte), części mechaniczne, zawieszenia kompletne i w detalach, skrzynie biegów, silniki i ich osprzęty, chłodnice. elementy wnętrza i plast., poduszki pow., tapicerka i inne. Mirsk, powiat lwówecki, tel. 0606/64-09-98 w godz. 7-17, 0600/05-33-82 II97PJRX3

CITROEN JUMPER MAXI : drzwi, błotniki, kierownica i inne. Oława, tel. 0794/63-43-77 GI94MWRCF

CITROEN JUMPER : części silnika, zawieszenie, elem. blacharki, oświetlenie i inne. Prusice, powiat trzebnicki, tel. 071/312-54-64 GI97H47PT

CITROEN JUMPER : różne części mech. i blacharskie. Wrocław, tel. 0609/83-67-37 GG9J3R9M

CITROEN JUMPER, 45 tys. km, 2.0, 2.2, 2.3, 2.5, 2.8 HDI, 1.9, 2.5 TDI, 1.9 TD, 2.0 E: silniki kpl., doły silników, bloki, wały, tłoki, głowice kpl., pompy, wtryskiwacze, turbiny, półosie, zwrotnice, alternator, skrzynia bieg. (2.0 E), koła 16", siedzenia 2- i 3-os., części silnika 2.8 TDI i inne. Wrocław, tel. 0601/74-19-45, 071/342-19-70 GI97J3EKJ

CITROEN

CZĘŚCI UŻYWANE, SKUP - SPRZEDAŻ

KAROSERIA	MECHANIKA
	(w całości lub na części)
071/311-59-42	071/318-93-45
071/311-54-13	0-606 435 485
0-604 607 719	Ratowice
Slechnice	ul. Słoneczna 22
ul. Opolska 21	

CITROEN JUMPER, 1994/00 r. : silnik 2.5, 2.5 TDI, 2.8 HDI, skrzynia bieg., maska, lampy, błotniki, zderzak, szyby, chłodnica, wentylator, szyby, drzwi, zawieszenie przednie i tylne, komputer, ćwiartki nadwozia, przeguby, półosie, osprzęt silnika, inne części, od 10 zł. Dzierżoniów, tel. 0505/87-94-14, 0517/36-50-45 GG9LT9PT

CITROEN JUMPER, 1994/00 r., 2500 ccm, diesel, różne części, wysyłka, możliwy montaż. Jelenia Góra, tel. 0788/71-05-55 GI97JXPWT

CITROEN JUMPER, 1994/00 r. : silnik 2.5, 2.5 TDI, 2.8 HDI, skrzynia bieg., maska, lampy, błotniki, zderzak, szyby, chłodnica, wentylator, szyby, drzwi, zawieszenie przednie i tylne, komputer, ćwiartki nadwozia, przeguby, półosie, osprzęt silnika, inne części, od 10 zł. Strzegom, powiat świdnicki, tel. 0508/76-63-25, 0508/95-87-37 GG9LT9PR

CITROEN JUMPER, 1994/02 r., 1.9, 2.0, 2.5, 2.8 D, TD, TDI, HDI: silniki, części silników, skrzynie bieg., półosie, piasty, resory, zawieszenia, drzwi, maski, lampy, chłodnice, felgi, fotele i inne. Wałbrzych, tel. 0604/62-70-89, 0604/79-90-96 GG9CEENJ

CITROEN JUMPER, 1995/99 r., silnik, półosie, zawieszenia, drzwi, lampy, inne. Chojnów, powiat legnicki, tel. 0888/14-20-34 GI977CKWK

CITROEN JUMPER, 1997/06 r., 1.9, 2.5, 2.8 D, TD, TDI, HDI, silniki, głowice 8V, 12V, skrzynie bieg., wały korbowe, tłoki, korbowody, pompy wtryskowe, wtryskiwacze, osprzęt silników, przekł. kierownicza, zawieszenia, półosie, chłodnice, maska, zderzaki, drzwi, błotniki, oświetlenie, fotele, felgi i inne. Brzeg, tel. 0600/73-25-17 GI943A497

CITROEN JUMPER, 1998 r., 1900 D, 2500 D, 2500 TD, 2500 TDI: silniki, skrzynie bieg., osprzęt silnika. Sułów, powiat milicki, tel. 0782/82-84-82 GI94PXR9W

CITROEN JUMPER, 1999 r., 1.9-3.0 D, MultiJet, TDI, HDI, jTd, E: silnik, skrzynia bieg., zawieszenie, przekł. kierownicy, chłodnice, lampy, belka, wzmocnienie, zderzaki, błotniki, maska, grill, ścianka grodziowa, zb. paliwa, licznik, konsola, felgi, fotele, głowica, wał, tłoki i inne. Syców, powiat oleśnicki, tel. 0608/80-11-10, 0604/34-24-44 GI9RPE94

CITROEN JUMPER, 1999 r., 2500 ccm, diesel, silniki, skrzynie bieg., zawieszenia, elem. blacharki, lampy, elem. wnętrza, ćwiartki nadwozia, inne. Wilków Wielki, powiat dzierżoniowski, tel. 0502/61-42-48 GI97PTFF4

CITROEN JUMPER, 2000 r., 1.9-3.0 D, MultiJet, TDI, HDI, jTd, E: silnik, skrzynia bieg., półosie, przekł. kierownicy, chłodnice, zawieszenie, lampy, zderzak, belka, wzmocnienie, maska, błotniki, drzwi, ścianka grodziowa, konsola, grill, licznik, felgi, hak, fotele, głowica, wał i inne. Syców, powiat oleśnicki, tel 0608/80-11-10, 0604/34-24-44 GI9RPE94

CITROEN JUMPER, 2002 r., 2000 ccm, JTD, różne części. Wrocław, tel. 0664/52-87-04 GG9MHKMJ

CITROEN JUMPER, 2003 r., 2000 HDI, 2200 HDI, 2800 HDI: silniki, skrzynie bieg., osprzęt silnika. Sułów, powiat milicki, tel. 0782/82-84-82 GI94PXRA4

CITROEN JUMPER, 2004 r. : różne części. Wrocław, tel. 0666/70-76-06 GG9A4AF4

CITROEN JUMPER III, 2008/09 r., reflektory, drzwi tylne do niskiego, drzwi przesuwne do wysokiego, atrapa, podłużnica prawa. Opole, tel. 0880/18-08-92 GG979JMX4

CITROEN JUMPY, 1900 ccm, diesel, turbo D : silnik, skrzynia bieg., części i osprzęt silnika. Syców, tel. 0608/80-11-10 GI97FXXFJ

CITROEN JUMPY, 1996/02 r., 1900 ccm, D, TD : pompa wtrysku, elem. klimatyzacji, ćwiartki nadwozia, pas przedni, maska, błotniki, reflektory, wózek, drzwi, lusterka, klamki, lampy tylne, półosie z przegubami, alternator, rozrusznik, pompa vacuum, amortyzatory, sprężyny, belka tylna, przekładnia kierownicza, intercooler i wiele innych, możl. wysyłki. Świdnica, tel. 0600/28-37-55, 0660/31-40-31 www.auto-czesci.autogielda.pl auto-czesci1@o2.pl KI2109509

CITROEN JUMPY, 1998 r., maska, reflektory, drzwi, zderzak tylny Wrocław, tel. 0515/08-60-90 GI94HELRA

CITROEN JUMPY, 2008 r., drzwi. Wrocław, tel. 0515/08-60-90 GI94HELRC

CITROEN SAXO : zderzaki przednie i tylne. Prusice, powiat trzebnicki, tel. 071/312-54-64 GI97H43WN

CITROEN SAXO, 1994 r. : maska silnika, błotniki, zderzaki, lampy tylne, półka tylna, klapa tylna, zderzak tylny. Wrocław, tel. 0515/08-60-90 GG94H4YFM

CITROEN SAXO, 1997 r., 1100 ccm, benz., 5-drzwiowy: różne części z demontażu. Jelenia Góra, tel. 0721/72-16-66 GG9P9WNH

CITROEN SAXO, 1997 r., 140 tys. km, 1100 ccm, benzyna, wtrysk, niebieski, silnik, oś, skrzynia biegów, airbag, lampy, drzwi, inne. Wojciechów, tel. 0665/72-63-46 II97PFNMA

CITROEN SAXO, 1997 r., 140 tys. km, 1100 ccm, benzyna, wtrysk, niebieski, silnik, oś, skrzynia biegów, airbag, lampy, drzwi, inne. Wojciechow, tel. 0665/72-63-46 II97R7MWM

CITROEN SAXO, 1998 r., 1100 ccm, benz. : maska, lampy, błotniki drzwi, błotniki, zderzaki, różne części mech. i blacharskie Chojnów, powiat legnicki, tel. 0604/31-95-85, 0667/49-31-08 GI94YPKL9

CITROEN SAXO, 1998 r. : wszystkie części z demontażu. Jawor, tel. 0697/86-27-72 GI977K9RR

CITROEN SAXO, 2002 r., 1100 ccm : wszystkie części mechaniczne i blach., elem. plastikowe, wszystkie elem. potrzebne do przełożenia z wersji angielskiej. Tel. 0724/45-64-46 GI9PFR9P

CITROEN SAXO, 2003 r., 48 tys. km, 1500 ccm, diesel, 5-drzwiowy: silnik, skrzynia bieg., kolumna McPhersona, półosie, osprzęt silnika, błotnik, drzwi, tapicerka, oś tylna, fotele. Trzebnica, tel 0605/63-61-65 GI97KWHEH

CITROEN XANTIA, 1900 ccm, diesel : silnik, drzwi, klapa tylna, zderzaki, zawieszenie przednie i tylne, lampy, błotniki. Prusice, powiat trzebnicki, tel. 0603/63-17-70 GI97H9FAF

CITROEN XANTIA I : nadkola, reflektor prawy. Wrocław, tel. 0602/26-76-79 GG9CHCCK

CITROEN XANTIA, 1991 r., 1.9 TD, 2.0, silniki, skrzynie biegów, zawieszenia, elementy blacharki, lampy, elementy wnętrza, ćwiartki nadwozia i inne. Wilków Wielki, powiat dzierżoniowski, tel. 0502/61-42-48 GI97CNNWF

CITROEN XANTIA KOMBI, 1993/97 r., 1900 ccm, turbo D : różne części z demontażu. Jelenia Góra, tel. 0721/72-16-66 GG9P9WNA

CITROEN XANTIA, 1994 r., 1800 ccm, benz. : maska silnika, grill, zderzaki, drzwi, błotniki tylne, chłodnice, wentylatory, lusterka, zawieszenia, półosie. Wrocław, tel. 0515/08-60-90 GG94H4YFL

CITROEN XANTIA, 1994 r., 1800 ccm, benz. : wszystkie części z demontażu. Wrocław, tel. 0606/49-47-39 GI97NF3P3

FOTO CITROEN XANTIA, 1995 r., 1800 ccm, 8V, zielony, silnik, skrzynia b., osprzęt silnika, zawieszenie tylne i przednie, chłodnice, drzwi, maski, klapy, zderzaki, błotniki, szyby, lampy, konsole, elem. wnętrza, tapicerka, siedzenia, elementy nadwozia (ćwiartki), ukł. kierowniczy, felgi i inne z demontażu na części, możl. wysyłki części. Oleśnica, tel. 0607/65-86-42 www.auto-mix.autogielda.pl KI1538619

CITROEN XANTIA, 1995 r., 1900 ccm, diesel : silnik, skrzynia bieg, inne z demontażu. Wrocław, tel. 0880/21-52-15 GG9TJ7F4

CITROEN XANTIA, 1996 r., 1900 ccm, TDI, do wersji 5-drzwiowej: różne części mech. i blacharskie. Lubin, tel. 0512/63-74-11 GI97EPAAE

CITROEN XANTIA, 1997 r., 1800 ccm, benz. : wszystkie części z demontażu. Jawor, tel. 0697/86-27-72 GG9RKK9W

FOTO CITROEN XANTIA I hatchback, 1997 r., 1900 ccm, diesel, wiśniowy met., silnik, skrzynia biegów, osprzęt silnika, zawieszenie, chłodnice, drzwi, maski, klapy, zderzaki, błotniki, szyby, lampy, konsole, elem. wnętrza, tapicerka, siedzenia, elementy nadwozia, ukł. kierowniczy, felgi i inne z demontażu. Oleśnica, tel. 0607/65-86-42 www.auto-mix.autogielda.pl KI0411149

CITROEN XANTIA, 1997 r. : airbagi. Wrocław, tel 0666/70-76-06 GG9A4AFR

FOTO CITROEN XANTIA II KOMBI, 2000 r., 1800 ccm, benzyna, srebrny met., silnik 1.8 16V, skrzynia biegów, osprzęt silnika, zawieszenie tylne i przednie, chłodnica, drzwi, maska, klapa, zderzaki, błotniki, szyby, lampy, konsola, elem. wnętrza, tapicerka, siedzenia, ćwiartki nadwozia, ukł. kierowniczy, felgi, opony i inne. Oleśnica, tel. 0607/65-86-42 www.auto-mix.autogielda.pl KI0411159

CITROEN, PEUGEOT, RENAULT

IMPORTER CZĘŚCI UŻYWANYCH Z NIEMIEC
MONTAŻ I NAPRAWA, WYMIANA
Wrocław, ul. Kleczkowska 52 (teren portu)
MAGAZYN 071/329-27-09,
WARSZTAT 071/329-31-03
0-602 899 701, 0-694 283 210

CITROEN XM : różne części z demontażu aut sprow. z Zachodu Lipiny, tel. 068/388-60-01, 0511/94-45-55, 0500/63-05-03 GI94HJH3F

CITROEN XM, 1900 ccm, turbo D, silnik + skrzynia bieg. Rybnica, powiat jeleniogórski, tel. 0781/15-37-87 GI97RERKW

CITROEN XM, 1989 r., 3000 ccm, benz., biały: różne części z demontażu. Jelenia Góra, tel. 0721/72-16-66 GG9P9WMM

CITROEN XM, 1992 r., 2.1 TD, 3.0 E : części silników. Wrocław, tel. 0666/70-76-06 GG9A4AHF

CITROEN XM, 1993 r. : zderzak przedni. Godzieszów, powiat bolesławiecki, tel. 0889/84-23-50 GG9RKK9C

CITROEN XM, 1994 r., 3000 ccm, benz., V6 : silnik, skrzynia bieg., kpl. nadwozie 4-drzwiowe w kolorze granatowym i inne. Paczków, powiat nyski, tel. 0606/15-33-85 GG9HKL3F

CITROEN XM, 1994 r. : nadwozie na kołach (szare), stan lakieru bdb, po regeneracji wnętrza, silnik 3.0 E (przebieg 89.000 km), skrzynia bieg. (5), półosie, chłodnica, komputery, pełne wyposażenie hydrauliczne i inne części. Paczków, powiat nyski, tel. 0606/15-33-85 GG9ENN94

CITROEN XSARA II : zderzak przedni - 200 zł. Tel. 071/383-45-05, 0793/22-50-17 GI97EFCFC

CITROEN XSARA, 1600 ccm, HDI : silnik, osprzęt silnika. Grabów nad Prosną, powiat ostrzeszowski, tel. 0698/77-61-54 GG9RKK4P

CITROEN XSARA PICASSO : klapa tylna, półosie, drzwi, lusterka, lampy tylne, sanki, tylna oś, konsola, airbagi. kolumny McPhersona, obud. filtra pow. Korfantów, powiat nyski, tel. 0694/89-83-40 GG9TJ7CR

CITROEN XSARA PICASSO : maska silnika, błotniki, zderzaki, belka zderzaka i inne. Miękinia, tel. 071/317-81-19, 0601/82-22-34 GG9PLLLW

CITROEN XSARA PICASSO, pokrywa silnika, atrapa, lusterko lewe. Opole, tel 0693/78-72-91 GI97NMH7C

CITROEN XSARA, 1400 ccm, wtrysk, 1800 ccm, benz. 16V: silniki, skrzynie bieg., zawieszenia, elem. blacharki i inne Opole, tel. 0504/23-33-92 GI9JAWTJ .

CITROEN XSARA PICASSO : drzwi przednie i tylne. Prusice, powiat trzebnicki, tel. 0603/63-17-70 GI97H9FAA

CITROEN XSARA PICASSO, wentylator klimatyzacji, z czujnikiem temperatury wewnątrz kabiny - 350 zł. Wrocław, tel. 0693/52-68-67 GI97KYWLH

CITROEN XSARA PICASSO, błotniki, lusterka, drzwi, zderzaki, klapa tylna. Wrocław, tel. 0515/08-60-90 GG94H4YFH

CITROEN XSARA PICASSO : różne części mechaniczne i blacharskie. Wrocław, tel. 0602/27-76-99

CITROEN XSARA, 1997 r. : różne części z demontażu Strzelin, tel. 0504/71-92-57 GI97PPEPC

CITROEN XSARA I, 1997 r. : błotniki, drzwi, el. podnosniki szyb, klapy tylne, zderzak tylny. Wrocław, tel. 0515/08-60-90 GG94H4YFJ

CITROEN XSARA, 1998 r., 1900 ccm, diesel : wszystkie części blacharskie i mechaniczne, silnik, skrzynia bieg., elem. wnętrza, zawieszenie i inne. Wrocław, tel. 0880/21-52-15 GI97EX97R

CITROEN XSARA COUPE, 1998 r. : błotniki, drzwi, lusterka, el. podnośniki szyb, klapa tylna, lampy tylne. Wrocław, tel. 0515/08-60-90 GG94H4YFK

CITROEN XSARA, 1998 r., 1900 ccm, diesel . silnik, skrzynia bieg., inne. Zagrodno, powiat złotoryjski, tel. 0601/07-36-48 GG9NR474

CITROEN XSARA KOMBI, 1998/99 r, 1.6, 1.8 : części z demontażu. Wrocław, tel. 0604/63-62-41, 0514/26-62-41 GI97FMFPE

CITROEN XSARA, 2000 r., 250 tys. km, 1900 ccm, TDI : wszystkie części z demontażu, po dachowaniu, silnik, skrzynia i poduszki całe, zarejestr. Jawor, tel. 0512/38-12-00 GG9KHYJK

CITROEN XSARA PICASSO, 2000 r. : wszystkie elem. blach. przodu. Wołów, tel 0692/40-61-93 GI97H9EXX

CITROEN XSARA PICASSO, 2001 r. : kpl. airbagów z deską rozdz. Wołów, tel. 0692/40-61-93 GI97H9EY9

CITROEN XSARA PICASSO, 2002 r., 1600 ccm : wszystkie części z demontażu. Góra, tel. 0604/17-07-78 GG9P9WL7

CITROEN XSARA PICASSO, 2002 r., 1.6, 2.0 HDI, silniki, skrzynie biegów, zawieszenia, elementy blacharki, lampy, elementy wnętrza, ćwiartki nadwozia i inne. Wilków Wielki, powiat dzierżoniowski, tel. 0502/61-42-48 GI97E9LC9

CITROEN XSARA II, 2002 r., 1.6 16V, 2.0 HDI, silniki, skrzynie biegów, zawieszenia, elementy blacharki, lampy, elementy wnętrza, ćwiartki nadwozia i inne. Wilków Wielki, powiat dzierżoniowski, tel. 0502/61-42-48 GI97CNNR4

CITROEN XSARA, 2004 r., 70 tys. km, 2000 ccm, HDI, 3-drzwiowy: silnik, osprzęt silnika, skrzynia bieg., półosie, zawieszenia, klapa tylna z szybą, ćwiartki nadwozia, airbagi, części do wer. angielskiej, tapicerki i inne. Brzeg, tel. 0600/73-25-17 GG9434WEN

CITROEN XSARA, SAXO, różne roczniki i modele: silniki, skrzynie biegów, drzwi, maski, szyby, lampy, osprzęt silników, komputery, rozruszniki, alternatory, amortyzatory, sprężyny, wahacze, ukł. hamulc., chłodnice, koła, opony, fotele i inne, wysyłka na cały kraj. Wałbrzych, tel. 0600/23-70-25, 074/846-49-57 www.darwod.autogielda.pl KI0580859

CITROEN XSARA, XANTIA, ZX, SAXO, BERLINGO, C1, C2, C3, C4, C5: silniki 1.0, 1.1, 1.4, 2.1 DT, 1.6, 1.6 16V, 1.8, 1.8 16V, 2.0, 2.0 16V, 3.0 16V, 1.4 HDI, 1.9 D, 1.9 DT, 1.5 D, 1.6 HDI, 2.0 HDI, 2.2 HDI, osprzęt silników, skrzynie bieg., części karoseryjne. Ratowice, tel. 071/318-93-45, 0606/43-54-85 W01164146

CITROEN ZX : różne części z demontażu aut sprow. z Zachodu. Lipiny, tel. 068/388-60-01, 0511/94-45-55, 0500/63-05-03 GI94HJH3C

CITROEN ZX, benz., turbo D, poj. 1.4, 1.9: różne części z demontażu. Wrocław, tel. 0502/35-19-15 GG9RWYJC

CITROEN ZX, zderzak przedni. Wrocław, tel. 0515/08-60-90 GI94HELRT

CITROEN ZX, 1992 r., poj. 1.4, 1.7: różne części z demontażu. Trzebnica, tel. 071/387-49-37, 0606/28-75-78, 0666/27-69-89 GG9RKK33

CITROEN ZX, 1992/93 r., 1.4, 1.6 : części z demontażu. Wrocław, tel. 0604/63-62-41, 0514/26-62-41 GG9TJ7AN

CITROEN ZX, 1993 r., 180 tys. km, 1400 ccm, benz., wtrysk, srebrny, silnik, zawieszenia, lampy, błotniki, drzwi, belka tylna, koła, szyby i inne. Polanica-Zdrój, powiat kłodzki, tel. 0887/10-47-01, 0887/06-35-31 GG9XMKMX

CITROEN ZX, 1993 r., 1400 ccm, benz. : różne części mech. i blach., skrzynia bieg., zderzaki, lampy, zb. paliwa, chłodnica, inne. Wrocław, tel. 0606/49-47-39 GI97NF3NK

CITROEN ZX, 1994 r., 1.4, 1.6, 1.9 D : silnik, skrzynia bieg., drzwi, błotniki, pas przedni, lampy tylne, zderzaki, piasty, zaciski ham., amortyzatory, rozrusznik, alternator, komputer, wtryskiwacze, elem. plast. wnętrza, przełączniki pod kierownicę, inne. Bolesławiec, tel. 0662/48-83-64 GG9RKJYN

CITROEN ZX, 1994 r., 1400 ccm, benz. : wszystkie części z demontażu Oleszna Podgórska, powiat lwówecki, tel. 0668/30-42-88 GI97FJYAX

CITROEN ZX, 1994 r., 1400 ccm, benz. : silnik, skrzynia bieg. (5), inne. Zagrodno, powiat złotoryjski, tel 0601/07-36-48 GG9NR43N

CITROEN ZX, 1995 r., 145 tys. km, 1900 ccm, diesel, srebrny, silnik, skrzynia bieg., półosie, lampy, szyby, zawieszenia, fotele, przełączniki, błotniki, chłodnice, węże, zbiornik, stacyjka i inne. Polanica-Zdrój, powiat kłodzki, tel. 0887/10-47-01, 0887/06-35-31 GI97ELJN3

CITROEN ZX, 1996 r. : różne części z demontażu. Strzelin, tel. 0504/71-92-57 GI97PPF7T

CITROEN ZX, 1997 r., 1600 ccm, silnik, skrzynia bieg., drzwi, szyby, zawieszenia, części blacharskie i mechaniczne, elem. plastikowe. Kożuchów, tel. 0885/59-08-24 GG9N9HWR

CZĘŚCI DO WÓZKA WIDŁOWEGO BALCANTAR, nowa pompa wtryskowa, tłoki, wtryskiwacze, filtry. Bojanowo, powiat rawicki, tel. 0880/58-26-23 GI97NPN3H

DAEWOO ESPERO, 2000 ccm, DOHC, wszystkie części z demontażu Chojnów, powiat legnicki, tel. 0602/69-73-88 GI97PJWKC

DAEWOO ESPERO, wszystkie części z demontażu. Namysłów, tel. 077/410-49-10, 0600/79-47-35 GI97LWPRN

DAEWOO ESPERO : drzwi, zderzaki, lampy. Prusice, powiat trzebnicki, tel 0603/63-17-70 GI97FPHWP

DAEWOO ESPERO : maska, błotnik, chłodnica, lampy, zderzaki. Smardzów, powiat oleśnicki, tel. 071/399-26-37, 0601/79-75-43 GG9P9WK7

DAEWOO ESPERO : różne części z demontażu. Strzelin, tel. 0504/71-92-57 GI97PM9JA

DAEWOO ESPERO, drzwi kpl., prawe przednie i tylne oraz lewe tylne Wilków Wielki, powiat dzierżoniowski, tel. 0609/12-02-02 GG9HAK7N

DAEWOO ESPERO, 2000 ccm, benz. : skrzynia bieg., półosie, kolumny McPhersona, belka tylna, wzmocnienie przednie, błotniki tylne, lampy tylne, airbagi, chłodnice, wentylatory, osprzęt silnika. Wrocław, tel. 0515/08-60-90 GG94H4YFF

DAEWOO ESPERO : różne części. Wrocław, tel. 0510/15-58-50 GI9P4MCY

DAEWOO ESPERO, 1500 ccm, DOHC : silnik + skrzynia bieg., głowica, wtryski, rozrusznik, alternator i inne. Ząbkowice Śląskie, tel. 0609/30-78-38 GI94MHYJ7

DAEWOO ESPERO, 1995 r., 2000 ccm, benz., inst. gaz. : wszystkie części blacharskie i mechaniczne, silnik, zawieszenia, skrzynia bieg., drzwi, koła, fotele, elem. wnętrza i inne z demontażu. Wrocław, tel. 0669/47-04-00 GI9494C4R

DAEWOO ESPERO CD, 1996/97 r., 1.5, 1.8, 2.0 : części z demontażu. Wrocław, tel. 0604/63-62-41, 0514/26-62-41 GG94XC7ET

DAEWOO ESPERO, 1997 r., maska, błotniki, reflektory, drzwi przednie prawe, kierunkowskazy, grill „nosek", zderzaki, chłodnica, wentylator, lusterka, lampy tylne. Wrocław, tel. 0667/22-61-18 GI97RTLAP

DAEWOO ESPERO, 1998 r., 1.8, 2.0 : maska, lampy, błotniki drzwi, błotniki, zderzaki, różne części mech. i blacharskie. Chojnów, powiat legnicki, tel. 0604/31-95-85, 0667/49-31-08 GI94YPKLE

DAEWOO ESPERO, 1999 r., 2000 ccm, benz., inst. gaz. : wszystkie części mechaniczne i blacharskie, silnik, zawieszenia, skrzynia bieg., drzwi, koła, fotele, elem. wnętrza i inne z demontażu. Wrocław, tel. 0886/25-25-50 GI94W4EYP

DAEWOO ESPERO, 2000 r., 1500 ccm, benz., silnik + skrzynia bieg., drzwi, błotniki, maska, lampy, inne. Bolesławiec, tel. 0602/23-29-81 GI97PFFC4

DAEWOO ESPERO, LANOS, MATIZ, TICO, wszystkie części z rozbiórki - od 10 zł. Opole, tel. 0790/35-34-17, 0604/49-87-64 GI9EEP4X

DAEWOO ESPERO, MATIZ, TICO : różne części mech. i blach. i inne. Jelenia Góra, tel. 0605/14-58-94, 0604/35-22-07 GG9LT9HR

DAEWOO LANOS, 1600 ccm, 16V, głowica, sprzęgło, tłoki, miska olejowa, pokrywa zaworów, koła pasowe, kolektor wydechowy, kolektor ssący. Jelcz-Laskowice, powiat oławski, tel. 0609/83-11-00 GI97AMXHA

DAEWOO LANOS : różne części z demontażu. Jelenia Góra, tel. 0721/72-16-66 GI9Y4YRM

DAEWOO LANOS, kołpaki Oława, tel. 0792/98-80-01 GI97NHWRN

DAEWOO LANOS, 1500 ccm, DOHC : silnik + skrzynia bieg., głowica, wtryski, rozrusznik, alternator i inne. Ząbkowice Śląskie, tel 0609/30-78-38 GI94MHYJ4

DAEWOO LANOS SEDAN, 1998 r. : różne części mech. i blacharskie. Mirsk, powiat lwówecki, tel. 0691/41-15-04 GG9R99P9

DAEWOO LANOS, 1998 r., 1500 ccm, benz., inst. gaz. : blokada skrzyni bieg., hak, wszystkie części mechaniczne i blacharskie, elem. wnętrza. Wrocław, tel. 0691/25-07-48 GI9W4FXT

DAEWOO LANOS, 1998 r. : maska, grill, błotniki, reflektory, drzwi, zderzaki, pokrywa tylna, chłodnica, wentylator, lusterka, belka czołowa Wrocław, tel. 0667/22-61-18 GI97H4AFA

DAEWOO LANOS, 1998/99 r., 1.4, 1.5 : części z demontażu. Wrocław, tel. 0604/63-62-41, 0514/26-62-41 GG9TJ79E

DAEWOO LANOS, 1999 r., 1500 ccm : silnik, skrzynia bieg. i inne z demontażu. Wrocław, tel. 0880/21-52-15 GI97K9A33

DAEWOO LANOS, 2004 r., 1500 ccm, benz. : różne części z demontażu. Chojnów, powiat legnicki, tel. 0692/18-12-97 GG9R99NT

DAEWOO LANOS, LEGANZA : silniki, skrzynie biegów, drzwi, maski, szyby, lampy, osprzęt silników, amortyzatory, sprężyny, wahacze, ukł. hamulc., chłodnice, koła, opony, fotele i inne, możl. wysyłki. Wałbrzych, tel. 074/846-49-57, 0600/23-70-25 www.darwod.autogielda.pl KI0581009

DAEWOO LANOS, LEGANZA, MATIZ, NEXIA, NUBIRA, elem. blacharki, zderzaki, reflektory, inne. Wrocław, tel. 0500/73-36-43 GI97FHXNY

DAEWOO LANOS, NUBIRA, MATIZ, różne części. Bogunów, powiat wrocławski, tel. 0607/63-77-40 GI97RTMTY

DAEWOO MAGNUS : maska., powiat oleśnicki, tel. 071/315-42-43 GG9AMEKF

DAEWOO MATIZ : różne części z demontażu. Dolsk, powiat śremski, tel. 0665/06-43-24 GI94W944E

DAEWOO MATIZ, zawieszenie przednie i tylne, półosie, pompa oleju, komputer, rozrusznik. Krotoszyn, tel. 0695/11-17-07 GI97MLLYT

DAEWOO MATIZ, zderzak przedni - 110 zł. Środa Śląska, tel. 0783/65-04-77 GI97PTFX3

DAEWOO MATIZ : inst. elektr., kpl., półosie, elem. plastikowe i inne. Wrocław, tel. 0669/82-65-80 GI9MX97T

DAEWOO MATIZ : zderzak tylny, drzwi prawe tylne, kpl., kierownica + stacyjka. Wrocław, tel. 0669/82-65-80 GI9MX97X

DAEWOO MATIZ : kierownica, kpl., półosie, rozrusznik, lusterka, fotele i inne. Wrocław, tel. 0793/43-64-13 GI947XC4X

DAEWOO MATIZ : zderzak tylny - 100 zł, bagażnik, oryg. - 150 zł, drzwi prawe - 150 zł, kierownica + stacyjka, kpl. - 100 zł, elem. plastikowe, pompa hamulcowa i inne. Wrocław, tel. 0793/43-64-13 GI94LTXJ4

DAEWOO MATIZ, różne części z demontażu. Ząbkowice Śląskie, tel. 0609/30-78-38 GI97F7HYM

DAEWOO MATIZ, 1999 r. : różne części mech. i blacharskie, elem. plast. wnętrza. Mirsk, powiat lwówecki, tel. 0691/41-15-04 GG9R99NE

DAEWOO MATIZ, 1999 r. : maska, błotniki, drzwi, zderzaki, reflektory, chłodnica, wzmocnienie czołowe górne, lusterka, klapa tylna, lampy tylne, fotel kierowcy. Wrocław, tel. 0667/22-61-18 GG9R99NF

DAEWOO MATIZ, 2000 r. : zderzak tylny, elem. blacharki, osprzęt silnika, półosie, piasty, rozrusznik, tłumiki i inne. Bolesławiec, tel. 0602/23-29-81 GG9TJ77F

DAEWOO MATIZ, 2000 r. : zderzak tylny, drzwi prawe kpl., elem. plastikowe, zbiornik spryskiwaczy, pompa hamulcowa i inne. Wrocław, tel. 0793/43-64-13 GI947XC73

DAEWOO MATIZ, 2002 r., silnik, skrzynia bieg. i inne z demontażu. Opole, tel. 0698/30-76-80 GI97EWXFA

DAEWOO MATIZ, 2002 r. : wszystkie części z demontażu, elem blacharki, zawieszenia, osprzęt silnika, tapicerka i inne. Wrocław, tel. 0691/25-07-48 GI94YEN39

DAEWOO MATIZ, 2003 r. : wszystkie części z demontażu, elem. wnętrza, elem. karoserii. Wrocław, tel. 0669/47-04-00 GI94CMPR4

DAEWOO MATIZ, 2004 r., 42 tys. km, 800 ccm : wszystkie części, silnik + skrzynia bieg., chłodnica, komputer, akumulator i inne, samochód po dachowaniu, cena od 100 zł. Tel. 0603/80-40-85, 071/310-15-94 GI979YNEA

DAEWOO MATIZ, LANOS : wszystkie części z demontażu. Wrocław, tel. 0609/83-67-37 GG9J3PWP

DAEWOO MATIZ, TICO : zderzaki, błotniki, ćwiartki nadwozia, dach, serwo i inne. Prusice, powiat trzebnicki, tel. 0667/20-60-47 GI97FTH7N

DAEWOO MUSSO, 1997 r., 2900 ccm, diesel : silnik + skrzynia bieg., wał, chłodnica, drzwi, zawieszenia - od 100 zł. Żmigród, powiat trzebnicki, tel. 0601/86-12-04 GI97EPA4L

DAEWOO MUSSO, 1999 r., 2900 ccm, TD : silnik, skrzynia bieg., mosty, zawieszenia, drzwi, klapa, maska silnika, błotniki, lampy, koła, szyby, karoseria, inne części. Żmigród, powiat trzebnicki, tel. 0663/93-20-39, 0604/58-81-81 GG9J3PWN

DAEWOO NEXIA, 1500 ccm, zielony, 5-drzw.: wszystkie części - 3.000 zł. Ruda Śląska, tel. 0798/54-98-24 GI97RTLNL

DAEWOO NEXIA : różne części z demontażu Strzelin, tel. 0504/71-92-57 GI97PM9J3

DAEWOO NEXIA, wszystkie części z demontażu. Wrocław, tel. 0502/35-19-15 GI97HFFMM

DAEWOO NEXIA, maska, błotniki, lampy, zderzak, drzwi, grill, chłodnica, halogeny, lusterka, kierunkowskazy. Wrocław, tel. 0667/22-61-18 GI97RTLAH

DAEWOO NEXIA, silnik, skrzynia bieg., głowica, blok silnika, wtryskiwacze, drzwi, klapa tylna, lampy tylne, reflektory, inne. Ząbkowice Śląskie, tel. 0609/30-78-38 GI94JLYYP

DAEWOO NEXIA HATCHBACK, 1995 r., 1500 ccm, benz., wszystkie części z demontażu. Niemcza, powiat dzierżoniowski, tel. 0609/12-02-02 GI9TMM7P

DAEWOO NEXIA, 1996 r., 1500 ccm, 1600, wszystkie części, wysyłka, możliwy montaz. Jelenia Gora, tel. 0788/71-05-55 GI97FC34J

DAEWOO NEXIA, 1996 r., różne części mech. i blacharskie - od 10 zł Opole, tel. 077/453-79-23 GI9FYHCE

DAEWOO NEXIA, 1996/97 r., 1500 ccm, 16V : części z demontażu. Wrocław, tel. 0604/63-62-41, 0514/26-62-41 GG9TJ74N

DAEWOO NEXIA HATCHBACK, 1996/99 r., 1500 ccm, 16V, 3-drzwiowy: skrzynia biegów, części klimatyzacji, maska, reflektory, halogen lewy, zderzak tylny, drzwi, klapa tylna, lampy tylne, amortyzatory, sprężyny, alternator, rozrusznik, sprzęgło, wahacze, belka tylna, konsola, licznik, kierownica, alufelgi 14", przekładnia kier. i inne, możliwość wysyłki lub dowozu. Świdnica, tel. 0600/28-37-55, 0660/31-40-31 www.auto-czesci.autogielda.pl auto-czesci1@o2.pl KI84C49HY

DAEWOO NEXIA GLE SEDAN, 1997 r., 1500 ccm, benz., inst. gaz. : wszystkie części blacharskie i mechaniczne, zawieszenia, silnik, skrzynia bieg., elem. wnętrza oraz inne z demontażu. Wrocław, tel. 0691/25-07-48 GI9439XHK

DAEWOO NEXIA, MATIZ, reflektory, lampy tylne, elem. blacharki, zderzaki, lusterka, różne inne części, możl. wysyłki. Kłodzko, tel. 0665/19-15-08, 0603/27-49-46 GI97HNNJF

DAEWOO NEXIA, NUBIRA . silniki, skrzynie biegów, drzwi, maski, szyby, lampy, osprzęt silników, komputery, rozruszniki, alternatory, amortyzatory, sprężyny, wahacze, ukł. hamulcowy, chłodnice, koła, opony, fotele i inne. Wałbrzych, tel. 0600/23-70-25, 074/846-49-57 www.darwod.autogielda.pl KI0580829

DAEWOO NUBIRA KOMBI, 1600 ccm, 16V : wszystkie części z demontażu. Gostyń, tel. 0605/72-56-22 GG9LH93L

DAEWOO NUBIRA : różne części Jelenia Góra, tel. 0605/14-58-94, 0604/35-22-07 GI97HNLPR

DAEWOO NUBIRA HATCHBACK, KOMBI . błotniki, reflektory, drzwi, el. podnośniki szyb Wrocław, tel. 0515/08-60-90 GG94H4YFC

DAEWOO NUBIRA I SEDAN, 1997/99 r., 1600 ccm, 16V, benz. : wózek, chłodnica, reflektory, drzwi, lusterka, klapa i lampy tylne, zderzak tylny, zwrotnice, wahacze, półosie z przegubami, sprzęgło, zbiornik paliwa, belka tylna, amortyzatory, sprężyny, zaciski ham., dmuchawa, el podnośniki szyb, licznik, konsola i inne, możliwość wysyłki lub dowozu części do klienta. Świdnica, tel. 0600/28-37-55, 0660/31-40-31 www.auto-czesci.autogielda.pl auto-czesci1@o2.pl KI74TH7

DAEWOO NUBIRA, 1997/99 r., 2000 ccm, benz., zielony, srebrny : silnik, skrzynia bieg., zawieszenia, chłodnice wody i klimat., wentylatory, błotniki, maski, zderzaki, wzmocnienia czołowe, elem. wnętrza, maglownice, szyby, drzwi, szyberdach, szkielet nadwozia, felgi i inne części, możl. transport lub wysyłka na cały kraj. Wrocław, tel. 0501/36-31-37, 0506/11-58-18 GG977WTMW

FOTO DAEWOO NUBIRA KOMBI, 1998 r., benzyna : elementy blacharki, szyby, elem. wnętrza, zawieszenie, chłodnica, lampy, hak, halogeny, relingi dach. Oleśnica, tel. 0607/65-86-42 www.auto-mix.autogielda.pl KI0411169

DAEWOO NUBIRA KOMBI, 1998 r., 2000 ccm, 16V : części z demontażu. Wrocław, tel. 0604/63-62-41, 0514/26-62-41 GG9TJ744

DAEWOO NUBIRA, 1998 r. : reflektory, błotniki, drzwi, maska, chłodnica, lampy tylne, zderzaki, filtr powietrza, halogeny, lusterka. Wrocław, tel. 0667/22-61-18 GI94NRLM9

DAEWOO NUBIRA, 1998/01 r., 1.6 16V, 2.0 16V : maska, lampy, błotniki drzwi, błotniki, zderzaki, różne części mech i blacharskie. Chojnów, powiat legnicki, tel. 0604/31-95-85, 0667/49-31-08 GI94YPKLF

DAEWOO NUBIRA KOMBI, 1999 r., 1600 ccm, 2000, bordowy : szyby, zegary, lampy, halogeny, drzwi, podnośniki el. otw. szyb, ABS, airbagi, listwa kier., błotniki, ćwiartki nadwozia, klapa tylna, grill, hak, klimat., inst. elektr., inst. gazowa, rozrusznik, stacyjka kpl., alternator, pasy, tapicerka i inne. Trzebnica, tel. 0604/20-31-78 GI97999NK

DAEWOO NUBIRA, 2001 r. : maska, błotniki, drzwi zderzaki, reflektory, lampy tylne, chłodnica. Wrocław, tel. 0667/22-61-18 GI97CLF74

DAEWOO NUBIRA, LEGANZA . różne części mech. i blacharskie. Wrocław, tel. 0609/83-67-37 GG9FHPFH

DAEWOO TICO : skrzynia bieg. (5) i inne. Góra, tel. 0604/17-07-78 GG9PLL47

DAEWOO TICO, 800 ccm, benz : różne części z demontażu. Jelenia Góra, tel. 0510/52-29-68 GG9N9HKC

DAEWOO TICO : różne części z demontażu. Strzelin, tel 0504/71-92-57 GI97PTJ7C

DAEWOO TICO : silnik, skrzynia bieg., elem. blacharki i inne. Wrocław, tel. 0669/82-65-80 GI9MX97W

DAEWOO TICO : dach, ćwiartki nadwozia, różne części mech. i blach., opony + koło zapasowe - 220 zł. Wrocław, tel. 0669/82-65-80 GI947XC4T

DAEWOO TICO, 800 ccm : silnik, skrzynia bieg., głowica, blok, tłoki, moduł zapł., gaźnik, tarcza + docisk sprzęgła, chłodnica, nagrzewnica, zb. paliwa, siedzenia, maska, drzwi, klapa tylna, zderzaki, błotniki, lampy, inne. Ząbkowice Śląskie, tel. 0609/30-78-38 GG9LT9EK

DAEWOO TICO, 1995 r. : fotele kpl., popielata welurowa tap., stan bdb - 180 zł. Świdnica, tel. 0693/54-16-25 GI97H9FE3

DAEWOO TICO, 1996 r. : silnik, skrzynia bieg., osprzęt silnika, zawieszenia, fotele, koła, felgi, inne. Świdnica, tel. 0693/54-16-25 GI97H94HT

DAEWOO TICO, 1997 r. : błotniki, zderzaki, lusterka, drzwi, chłodnica, reflektory, klapa tylna, fotele Wrocław, tel. 0667/22-61-18 GI97FJAKK

DAEWOO TICO, 1999 r. : wszystkie części z demontażu. Ostrów Wielkopolski, tel. 0698/77-82-68 GG9RKJMN

REGENERACJA GŁOWIC

- SPAWANIE ALUMINIUM -
Wrocław, ul. Brücknera 10(wjazd od ul. Toruńskiej)
CEZAR szybko - tanio - solidnie
tel. 071/326 05 64, 326 05 34, 0502 566 406, 0693 14 41 40

DAEWOO TICO, 2000 r., 800 ccm : wszystkie części z demontażu. Opole, tel. 077/464-33-52, 0503/50-17-42 GG9P9CEF

DAEWOO TICO, 2000 r., 94 tys. km, srebrny : drzwi lewe, kpl., prawa tylna strona, silnik kpl., skrzynia bieg. Wrocław. tel. 0793/43-64-13 GI947XC4W

DAEWOO TICO, 2000 r. : silnik, elem. blacharki, podzespoły mechaniczne, koło, skrzynia bieg. i inne. Wrocław, tel. 0793/43-64-13 GI947XC74

DAEWOO TICO, 2000 r. : klapa tylna, elem. mechaniczne kierownica, zderzak tylny. Wrocław, tel. 0793/43-64-13 GI94M33HY

DAEWOO TICO, MATIZ, różne roczniki i modele. silniki, skrzynie biegów, drzwi, maski, szyby, lampy, osprzęt silników, komputery, rozruszniki, alternatory. amortyzatory, sprężyny, wahacze, ukł. hamulc., chłodnice, koła, opony, fotele i inne, wysyłka na cały kraj. Wałbrzych tel. 074/846-49-57, 0600/23-70-25 www.darwod.autogielda.pl KI0580999

DAF 400 : różne części. Wrocław, tel. 0501/14-71-59, 0501/79-43-50 GG9MHKAH

DAF 400 : wszystkie części. Wrocław, tel 0796/96-93-96 GI97MT9EL

DAF 400, 2500 ccm, turbo D, blok silnika, po remoncie - 600 zł. Wrocław, tel. 0793/73-92-27 GI97RTNKA

DAF 400, 2500 ccm, TD, silnik, skrzynia bieg., most tylny, oś przednia, wał napędowy, drzwi, maska silnika, inne. Zielona Góra, tel. 068/321-32-96, 0501/65-33-96 GI97RAR3L

DAF 400, 1990 r. : resory tylne, felgi, opony. Wrocław, tel 0666/70-76-06 GG9A4APF

DAF 400, 1991/96 r. : reflektor, lampa tylna, lusterko Kłodzko, tel 0604/87-53-34 GG9RWYAM

DAF 400 BUS, 1994 r., 2500 ccm, diesel, biały : silnik po remoncie, skrzynia bieg., osprzęt silnika, wszystkie części, szyby, felgi z oponami. Maniów Wielki, powiat wrocławski, tel. 071/390-76-32, 0668/19-83-75 GI97JE33N

DAF 45, 1993 r., układ mostu, części silnika, skrzynia bieg (5), resory, wał napędowy, felgi, pompa wtrysk., zawieszenie i inne. Dobrodzień, powiat oleski, tel. 0792/45-15-50 GI94XHK4M

DAF 45, 1993 r., 6000 ccm, turbo D, silnik, elem. silnika, most, resory, skrzynia bieg., zawieszenia, chłodnica, zb. paliwa, wał napędowy, felgi, inne. Opole, tel 0788/91-92-63 GI94WRRWR

DAF XF 05, 2007 r. : różne części z demontażu, możl wysyłki. Poznań, tel. 0603/98-72-58 GI97RATAJ

DAIHATSU APPLAUSE, 1600 ccm : różne części z demontażu. Trzebnica, tel. 071/387-49-37, 0606/28-75-78, 0666/27-69-89 GG9RKJKT

DAIHATSU APPLAUSE, 1992 r., 1600 ccm, benz. : skrzynie biegów, maska, zderzaki, lampy, drzwi, klapa tylna, różne części mech. i blach., hak, inne. Wrocław, tel 0510/37-64-21 GI974YMC7

DAIHATSU APPLAUSE, 1993 r., 1600 ccm, benz. : różne części z demontażu Chojnow, powiat legnicki, tel. 0692/18-12-97 GI94ME9LE

DAIHATSU CHARADE, 1986 r. : różne części z demontażu. Jelenia Góra, tel. 0514/20-09-18 GG9RKJKP

DAIHATSU CHARADE, 1987/94 r., 1000 ccm, diesel : różne części z demontażu. Jelenia Góra, tel. 0721/72-16-66 GI9Y4YRN

DAIHATSU CHARADE, 1990 r., 1000 ccm, diesel : różne części. Wrocław, tel. 0666/70-76-06 GG9A4AR7

DAIHATSU CHARADE, 1990 r., 1000 ccm, benz. : wszystkie części z demontażu. Ząbkowice Śląskie, tel. 0663/20-39-20 GI977RAKA

DAIHATSU CHARADE, 1992 r., 1000 ccm : silnik, skrzynia bieg., zawieszenie, osprzęt silnika, elem. blacharki, szyby, koła, tapicerka i inne, możliwość wysyłki kurierem. Wrocław, tel. 0880/21-52-15 GI97MRYEM

DAIHATSU CHARADE, 1995 r., 1500 ccm, benz. : wszystkie części z demontażu. Wrocław, tel. 0695/82-86-33 GI974TKPK

DAIHATSU CHARADE, 1999 r., 1000 ccm, diesel, różne części. Wrocław, tel. 0664/52-87-04 GG974NHJM

DAIHATSU CHARADE, CUORE : błotniki, drzwi, lampy, części silnika. Prusice, powiat trzebnicki, tel. 0667/20-60-47 GI97FTH7J

DAIHATSU CUORE : różne części z demontażu aut sprow. z Zachodu Lipiny, tel. 068/388-60-01, 0511/94-45-55, 0500/63-05-03 GI94HJH3R

DAIHATSU FEROZA : różne części z demontażu. Leśna, powiat lubański, tel. 075/721-16-32, 0887/71-87-28 GG9RWYA9

DAIHATSU ROCKY, 1996 r., 2800 ccm, turbo D : silnik, skrzynia bieg., most tylny, koła, maska silnika, zderzaki, dach plastikowy, szyby, resory. Chojnów, tel. 076/818-19-91, 0506/13-23-85 GG9PLKXK

DODGE CALIBER, 2000 ccm, CRD : różne części, możl. wysyłki. Bielany Wrocławskie, tel. 0603/98-72-58 GI97RATT3

● DWUKÓŁKI, kupię opony do dwukółki o wymiarach 500x5. Łódź, tel. 0600/21-08-17, 0504/17-42-27 LI3794649

DŹWIG, zblocze hakowe jednopasmowe, udźwig 3 t, 3 szt. - 300 zł/szt., zblocze hakowe jednopasmowe, udźwig 4 t, 1 szt. - 300 zł. Komprachcice, powiat opolski, tel. 077/464-62-80 w godz. 16-20 GI97NMFML

FIAT, 1200 ccm, 1400 ccm, przekł. kierownicza. Wilków Wielki, powiat dzierżoniowski, tel. 0609/12-02-02 GG9HAJXF

FIAT, silniczek krokowy - 120 zł. Wrocław, tel. 0726/77-79-07 GI97PTJC9

FIAT : różne części mech. i blacharskie. Wrocław, tel. 0609/83-67-37 GG9J3PPY

FIAT 126P, CINQUECENTO : różne części z demontażu. Wrocław, tel. 0880/21-52-15 GI9494C4K

FIAT 126p, resor, pompa hamulcowa, dach, szyby, belka tylna, silniki wycieraczek, prądnica i inne. Kłodzko, tel. 0506/92-69-20 GI97AKCHJ

FIAT 126p el, wszystkie części z demontażu. Opole, tel. 0698/30-76-80 GI94LAFH3

FIAT 126p : wałek rozrządu (nowy) - 55 zł, łańcuszek rozrządu - 20 zł. Strzegom, powiat świdnicki, tel 0791/64-30-53 GI94RP7WJ

FIAT 126p, różne części z demontażu. Strzelin, tel. 0504/71-92-57 GI97RTRKY

FIAT 126p : różne części z demontażu. Wrocław, tel. 0508/61-36-56 GI949F9JN

FIAT 126p : tarcza sprzęgła, nowa, nadaje się również do modelu Bis - 60 zł. Wrocław, tel. 0500/66-77-66 GI97CLCP4

FIAT 126p . zderzak tylny, plastikowy - 40 zł, cewka zapłonowa - 35 zł, przepustnica gaźnika, nowa - 15 zł. Wrocław, tel. 0691/94-66-78 GG9TJ4X7

FIAT 126p : silnik, maska, drzwi, szyby, koła. Wrocław, tel. 0691/25-07-48 GG9MRKXE

FIAT 126p : różne części z demontażu. Ząbkowice Śląskie, tel. 0609/30-78-38 GG9MRKX4

FIAT 126p FL, 1995 r. : skrzynia bieg. (5), stan bdb - 100 zł, fotele przednie - 100 zł, silnik. Świdnica, tel. 0693/54-16-25, 0727/22-93-34 GG9RKP7Y

FIAT 126p, 1996 r. : różne części z demontażu. Oleszna Podgórska, powiat lwówecki, tel. 0668/30-42-88 GI97CF493

FIAT 126p, 1999 r. : maska, błotnik prawy, ścianka przednia, silnik, skrzynia bieg., rozrusznik, alternator, klapa tylna. Wrocław, tel. 0667/22-61-18 GI97EPA7J

FIAT 126p ELX, ELEGANT, 2000 r., 650 ccm : wszystkie części z demontażu, silnik - 250 zł. Wrocław, tel. 0880/21-52-15 GG94XC3CL

FIAT 127 : różne części z demontażu. Wrocław, tel. 071/357-59-12 GG9RWY9E

FIAT 500, 2005 r., 1300 ccm, jTd, klapa tylna, lusterka, przełączniki kierunkowskazów, panel klimat., oś tylna, półosie, wzmocnienie czołowe, wycieraczki, pompa wspom. kierownicy, lampy tylne, liczniki, alufelgi. Korfantów, powiat nyski, tel. 0694/89-83-40 GI974TJJA

FIAT ALBEA, SEICENTO, SIENA, blacharka, zderzaki, reflektory, inne. Wrocław, tel. 0500/73-36-43 GI97NLJTL

FIAT BARCHETTA, 1998 r., 130 tys. km, 1800 ccm, 16V, używane: amortyzatory, blok silnika, błotniki, drzwi, elem. elektryczne, głowica, kierunkowskazy, klapa tylna, kolumna kier., lampy tylne, lusterka, pompa olejowa, pompa wodna, pompa wtrysk., rozrusznik, różne części mech. i blach., sprzęgło, szyby i inne. Prochowice, powiat legnicki, tel. 0507/10-65-85 II97P4HXM

FIAT BRAVA : reflektory, zawieszenie tylne. Jawor, tel. 0601/20-58-99 GI97N74YY

FIAT BRAVA, amortyzatory przednie (gazowe) - 60 zł. Jawor, tel. 0793/21-25-06 GI974MFPP

FIAT BRAVA, 1995/01 r., 86 tys. km, 1400 ccm, 12V, szyby, reflektory, chłodnice, pas przedni, ćwiartki przednie, drzwi, lusterka, lampy tylne, fotele z tapicerką (kpl.), wózek pod silnik, kolumny McPhersona, zawieszenie, alternator, rozrusznik, belka tylna, półka tylna, airbagi, sensor, dmuchawa, serwo i inne, wysyłka na cały kraj. Świdnica, tel. 0600/28-37-55, 0660/31-40-31 www.auto-czesci.autogielda.pl auto-czesci1@o2.pl KI1086589

FIAT BRAVA, 1995/01 r., 83 tys. km, 1600 ccm, 16V, benz. wtryskiwacze, szyby, reflektory, pas przedni, wózek, ćwiartki przednie, drzwi, lusterka, lampy tylne, wahacze, zwrotnice, półosie, kolektory, belka tylna, kolumny McPhersona, fotele (kpl.), airbagi, sensor, konsola, rozrusznik, klamki, zamki, zaciski ham. i wiele innych, możl. wysyłki na całą Polskę. Świdnica, tel. 0600/28-37-55, 0660/31-40-31 www.auto-czesci.autogielda.pl auto-czesci1@o2.pl KI0985759

FIAT BRAVA TD75, TD100, 1995/01 r., 1900 ccm, turbo D : skrzynia biegów, turbina, klimatyzacja, szyby, ćwiartki nadwozia, pas przedni, drzwi, lusterka, lampy tylne, półosie, kolumny McPhersona, przekładnia kier., pompy wtryskowe, zwrotnice, wózek, stabilizatory, wahacze, półosie, belki tylne, fotele przekładnie kierownicze i wiele innych, możliwość wysyłki. Świdnica, tel. 0600/28-37-55, 0660/31-40-31 www.auto-czesci.autogielda.pl auto-czesci1@o2.pl KI879LW94

FIAT BRAVA, 1996 r., 1600 ccm, 16V : wszystkie części z demontażu. Bolesławiec, tel. 0889/91-75-52 GG9PLKT9

FIAT BRAVA, 1996 r., 1400 ccm, 12V, 5-drzwiowy: silnik, osprzęt silnika, skrzynia biegów, zawieszenie tylne i przednie, drzwi, szyby, lampy, wnętrze, tapicerka, akcesoria, konsola, felgi opony, wszystkie części z demontażu Oleśnica, tel. 0607/65-86-42 www.auto-mix.autogielda.pl KI0411219

FIAT BRAVA, 1996 r., 1600 ccm, 16V, benz., wszystkie części z demontażu. Raciborowice Dolne, powiat bolesławiecki, tel. 0508/44-06-24 GI97M3KXW

FIAT BRAVA, 1996/01 r., 1900 ccm, jTd szyby, pas przedni, ćwiartki nadwozia, drzwi, lusterka, lampy tylne, pompa wtryskowa, wtryski, sprzęgło, alternator, rozrusznik, zwrotnice, amortyzatory, sprężyny, wahacze, przekładnia kierownicza, el. podnośniki, fotele, dmuchawy, nagrzewnice, airbagi i wiele innych, możliwość wysyłki lub dowozu części. Świdnica, tel. 0600/28-37-55, 0660/31-40-31 www.auto-czesci.autogielda.pl auto-czesci1@o2.pl KI87EP7FJ

FIAT BRAVA, 1996/01 r., 1800 ccm, 16V, benz. : skrzynia biegów, klimatyzacja, szyby, chłodnice, ćwiartki nadwozia, pas przedni, drzwi, lampy tylne, lusterka, przekładnie kier., pompa wspom. kier., kolumny McPhersona, półosie, konsole, alternator, rozrusznik, komputer, fotele, dmuchawa, airbagi zwrotnice, wahacze, półosie i inne, możliwość wysyłki. Świdnica, tel. 0600/28-37-55, 0660/31-40-31 www.auto-czesci.autogielda.pl auto-czesci1@o2.pl KI84F7JA3

FIAT BRAVA, 1997 r. : maska, grill, błotniki, reflektory, lampy tylne, klapa tylna, zderzaki, chłodnica, filtr powietrza, lusterko lowe, halogeny, airbag kierowcy, drzwi. Wrocław, tel. 0667/22-61-18 GI94NRLLM

FIAT BRAVA, 1998 r., 1400 ccm, benz., wszystkie części Bolesławiec, tel. 0608/58-41-30 GI94N3NFE

FIAT BRAVA, 1998 r., 1800 ccm, lampy tylne i przednie, lusterka, półka tylna, airbag kierowcy i inne. Stare Rochowice, powiat jaworski, tel. 0790/28-77-12 GI97NTPJ9

FIAT BRAVA, 1998 r. : różne części mech. i blacharskie. Złotoryja, tel 0724/04-28-55 GG9P9WCA

FIAT BRAVA, 1999 r. : maska, zderzak. Wrocław, tel. 0666/70-76-06 GG9A4ATH

FIAT BRAVA, 2000 r., zderzak przedni, maska. Wrocław, tel 0664/52-87-04 GG9MHK79

FIAT BRAVA, BRAVO, 1996/97 r., 1.4 12V, 1.6 16V : części z demontażu Wrocław, tel. 0604/63-62-41, 0514/26-62-41 GG9TJ4TH

FIAT BRAVA, BRAVO, 1998 r., 1600 ccm, 16V, silnik, skrzynia bieg., półosie, osprzęt silnika. Świerzawa, powiat złotoryjski, tel. 0601/24-72-60 GI97F7CFL

FIAT BRAVA, BRAVO, CINQUECENTO, TEMPRA, TIPO, UNO, 900 ccm, 1000 ccm, 1400 ccm, 1600 ccm: różne części z demontażu, silniki, skrzynie bieg., zawieszenia, elem. blacharki i inne. Opole, tel. 0607/50-74-07 GI9JAWTA

FIAT BRAVA, BRAVO, MAREA, poj. 2.0 20V, 1.9 jTd: silnik, osprzęt silnika, skrzynia bieg. (5). Grabów nad Prosną, powiat ostrzeszowski, tel. 0698/77-61-54 GG9RKJFH

FIAT BRAVA, BRAVO, MAREA, 1.2 16V, 1.4 12V, 1.6 16V, 1.8 16V, 2.0 20V, 1.9 D, 1.9 TD, 1.9 JTD, wszystkie części mechaniczne i blacharskie, używane. Jedlina-Zdrój, powiat wałbrzyski, tel. 0697/67-90-35 auta54@wp.pl II97PLXTP

FIAT BRAVA, BRAVO, MAREA : silniki, skrzynie biegów, drzwi, maski, szyby, lampy, osprzęt silników, komputery, rozruszniki, alternatory, amortyzatory, sprężyny, wahacze, ukł. hamulcowy, chłodnice, koła, opony, fotele i inne. Wałbrzych, tel. 0600/23-70-25, 074/846-49-57 www.darwod.autogielda.pl KI0580869

FIAT BRAVA, BRAVO, MAREA : różne części mech. i blacharskie. Wrocław, tel. 0609/83-67-37 GG9J3PNA

FIAT BRAVA, BRAVO, MAREA, maska, błotniki, zderzaki, reflektory, atrapy. Wrocław, tel. 0601/59-21-76 GI97FKE7K

FIAT BRAVA, BRAVO, MAREA, maska, błotniki, zderzaki, reflektory, atrapy. Wrocław, tel. 0601/59-21-76 GI97FKE7K

FIAT BRAVA, BRAVO, MAREA, 1995/02 r., wszystkie części, silniki, skrzynie bieg., zawieszenia, elem. blacharki, inst. elektryczna, elem. plastikowe i inne, szybka i tania wysyłka DPD lub pocztą, faktura VAT, paragon, gwarancja rozruchowa, pomoc techniczna, polecam, ceny od 10 do 1500 zł Radomsko, tel. 0514/44-53-01 II97NY9K9

FIAT BRAVA, BRAVO, MAREA HATCHBACK, SEDAN, 1996/01 r., 1.2 16V, 1.4 12V, 1.6 16V, 1.8 16V, 2.0 E, 1.9 TD, 1.9 jTd: silniki, skrzynie bieg., oś silnika, zawieszenia, maski, błotniki, przednie wzmocnienie, reflektory, chłodnice, drzwi, lusterka, błotniki tylne, lampy tylne, airbagi, elem. wnętrza i inne. Wrocław, tel. 0515/08-60-90 GI94EMY3L

FIAT BRAVA, BRAVO, MAREA, 1999 r., 1400 ccm, 16V : silnik, skrzynia bieg (5), inne. Zagrodno, powiat złotoryjski, tel. 0601/07-36-48 GG9NR3PC

FIAT BRAVA, BRAVO, MAREA, 1999 r., 1900 ccm, jTd : silnik - 1500 zł, skrzynia bieg., zawieszenia. Złotoryja, tel. 0605/85-50-52 GI97KN7TW

FIAT BRAVA, DUCATO, MAREA, SCUDO, ULYSSE, 1995/04 r., 1.9, 2.0, 2.2 pompa wtryskowa, wtryskiwacze, przekł. kierownicy. Lubin, tel. 0501/35-10-93 GI94NRPAJ

FIAT BRAVO, 1995/01 r., 86 tys. km, 1400 ccm, 12V : szyby, reflektory, zderzaki, chłodnice, pas przedni, ćwiartki przednie i tylne, drzwi, lusterka, klapa i lampy tylne, wózek pod silnik, kolumny McPhersona, amortyzatory, sprężyny, wahacze, belka tylna, alternator, rozrusznik, komputer, stacyjka, airbag, przekł. kier. i wielo innych, wysyłka na całą Polskę. Świdnica, tel. 0600/28-37-55, 0660/31-40-31 www.auto-czesci.autogielda.pl auto-czesci1@o2.pl KI1086599

FIAT BRAVO, 1995/01 r., 89 tys. km, 1600 ccm, 16V, benz. : układ wydech., tłumik sportowy, reflektory, pas przedni, ćwiartki nadwozia przód i tył, drzwi, lusterka, klapa i lampy tylne, wózek, amortyzatory, sprężyny, belki tylne, wahacze, airbag, sensor, stacyjka, zwrotnice, półosie, ABS, kolektory, rozrusznik i wiele innych, możl. wysyłki na cały kraj. Świdnica, tel. 0600/28-37-55, 0660/31-40-31 www.auto-czesci.autogielda.pl auto-czesci1@o2.pl KI0742639

FIAT BRAVO, 1995/01 r., 1800 ccm, 16V : skrzynia biegów, klimatyzacja, szyby, chłodnice, ćwiartki nadwozia, drzwi, klapa i lampy tylne, lusterka, klamki, przekładnie kier., pompy wspom. kierownicy, belki tylne, kolumny McPhersona, wahacze, konsole, komputer, licznik, zwrotnice, półosie i inne, możliwość wysyłki lub dowozu do klienta. Świdnica, tel. 0600/28-37-55, 0660/31-40-31 www.auto-czesci.autogielda.pl auto-czesci1@o2.pl KI84F7JA4

FIAT BRAVO, 1996 r., 1400 ccm, benz. : silnik, skrzynia bieg. (5), elem. blacharki i inne. Wolsztyn, tel. 0661/73-53-81 GG9RKJEJ

FIAT BRAVO TD75, TD100, 1996/01 r., 1900 ccm, turbodiesel : skrzynia biegów, klimatyzacja, szyby, ćwiartki nadwozia, pas przedni, drzwi, lusterka, klapa tylna, lampy tylne, półosie, zwrotnice, kolumny McPhersona, przekładnia kier., pompa wspom., wózek, pompa wtryskowa, turbina, sprężyny, amortyzatory, airbagi wahacze, belki tylne i inne, możliwość wysyłki. Świdnica, tel. 0600/28-37-55, 0660/31-40-31 www.auto-czesci.autogielda.pl auto-czesci1@o2.pl KI879LW97

FIAT BRAVO, 1998 r., 1400 ccm, 12V : wszystkie części z demontażu. Bolesławiec, tel. 0889/91-75-52 GI94E4MLN

FIAT BRAVO, 1998 r., 1400 ccm, benz., wszystkie części z demontażu. Chojnów, powiat legnicki, tel. 0880/33-08-93 GI94CX97R

FIAT BRAVO, 1998 r., 131 tys. km, 1400 ccm, 12V, benz granatowy met., silnik, zawieszenia, koła, lampy, fotele, półosie, wnętrze, ćwiartki nadwozia, przełaczniki, stacyjka, konsola, belka tylna, skrzynia bieg. i inne części z rozbiórki. Polanica-Zdrój, powiat kłodzki, tel. 0887/10-47-01, 0887/06-35-31 GI97LCPNL

FIAT BRAVO, 1998 r. : różne części mech. i blacharskie Złotoryja, tel. 0724/04-28-55 GG9RWY74

FIAT BRAVO, 1998/01 r., 1900 ccm, jTd : szyby, reflektory, pas przedni, ćwiartki nadwozia przód i tył, wózek, drzwi, lusterka, klapa tylna, lampy tylne, pompa wtryskowa, wtryski, sprzęgło, alternator, rozrusznik, zwrotnice, amortyzatory, sprężyny, wahacze, półosie, belki tylne, komputer airbagi, sensory i wiele innych, możliwość wysyłki. Świdnica, tel. 0600/28-37-55, 0660/31-40-31 www.auto-czesci.autogielda.pl auto-czesci1@o2.pl KI87EP7FW

FIAT BRAVO, 1999 r., 1800 ccm : silnik, elem. blacharki, zawieszenie, stan bdb, inne. Lwówek Śląski, tel. 0668/30-42-88 GI94HJJLM

FIAT BRAVO, BRAVA, MAREA, benz., diesel : silniki, skrzynie bieg., zawieszenie przednie i tylne, drzwi, zderzaki, błotniki, maska, chłodnice, airbag, inst. elektr., szyby i inne. Prusice, powiat trzebnicki, tel. 071/312-54-64 GI97H43WE

FIAT BRAVO, MAREA : wszystkie części z demontażu Wołów, tel. 0692/40-61-93 GG9CHARA

FIAT BRAVO, MAREA, MULTIPLA, poj. 1.6 16V, 1.9 jTd, 2.0 20V: silnik, skrzynia bieg., osprzęt silnika. Syców, tel. 0608/80-11-10 GI979YXXT

FIAT CINQUECENTO, 900 ccm : silnik, skrzynia bieg., drzwi, maska silnika, szyby, klapa tylna, lampy, zderzaki, chłodnica, elem. zawieszenia, inne. Lubin, tel. 0660/49-37-62 GG9RKJAK

FIAT CINQUECENTO, 900 ccm, benz., wszystkie części z demontażu. Łagiewniki, powiat dzierżoniowski, tel. 0889/66-44-00 GI97CJHPX

FIAT CINQUECENTO : różne części z demontażu. Strzelin, tel. 0504/71-92-57 GI97PTJ4Y

FIAT CINQUECENTO, 900 ccm, silnik, skrzynia bieg., chłodnica, amortyzatory i inne. Świdnica, tel. 0693/54-16-25 GI97HXCA9

FIAT CINQUECENTO, 700 ccm : wszystkie części z demontażu. Świebodzice, powiat świdnicki, tel. 0665/51-39-32 GI97LMCE9

FIAT CINQUECENTO, 900 ccm, benz. : różne części z demontażu. Trzebnica, tel. 071/387-49-37, 0606/28-75-78, 0666/27-69-89 GG9RKJAF

FIAT CINQUECENTO, 900 ccm, silnik + skrzynia bieg., inne. Wrocław, tel. 0506/08-51-71 GI97K97HJ

FIAT CINQUECENTO, 700 ccm : wszystkie części z demontażu. Wrocław, tel. 0794/98-27-26 GI97EFER3

FIAT CINQUECENTO : różne części. Wrocław, tel. 0510/15-58-50 GG9FHP4Y

FIAT CINQUECENTO, 1100 ccm : silnik, skrzynia bieg., rozrusznik, alternator, kpl. klapa tylna, zawieszenie tylne, szyby tylne, kpl. stacyjka z kluczykiem, lampy tylne, komputer, zb. paliwa i wiele innych części z demontażu. Wrocław, tel. 0605/24-65-05, 0604/23-36-69 tomasz.kowalik1@interia.pl GI97MX343

FIAT CINQUECENTO : silnik, skrzynia bieg., głowica, blok, tłoki, wahacze, zb. paliwa, stacyjka, tarcza + docisk sprzęgła, chłodnica, nagrzewnica, miska olejowa, maska, drzwi, klapa tylna, zderzaki, błotniki, konsola i inne. Ząbkowice Śląskie, tel. 0609/30-78-38 GG9LT94M

FIAT CINQUECENTO : różne części z demontażu. Ząbkowice Śląskie, tel. 0885/39-33-55 GG9P9W7W

FIAT CINQUECENTO, 700 ccm : wszystkie części z demontażu. Złotoryja, tel. 0501/01-93-62, 0601/54-22-20 GI94YP33R

FIAT CINQUECENTO : różne części z demontażu. Wrocław, tel. 071/724-52-00

FIAT CINQUECENTO, SEICENTO, TEMPRA, TIPO, UNO : silniki, skrzynie biegów, drzwi, maski, szyby, lampy, osprzęt silników, amortyzatory, sprężyny, wahacze, ukł. hamulc., chłodnice, koła, opony, fotele i inne, możl. wysyłki. Wałbrzych, tel. 074/846-49-58, 0600/23-70-25 www.darwod.autogielda.pl KI0580939

FIAT COUPE, 1994/00 r., 1800 ccm, 16V, benz., (VFD): skrzynia biegów, reflektory, zderzak tylny, lampy, drzwi, wózek, belka tylna, półosie, zwrotnice, kolumny McPhersona, amortyzatory, sprężyny, przepływomierz, konsola, licznik, komputer, pompa wspom., alternator, rozrusznik, alufelgi 16" - 1000 zł przekładnia kier. i inne, możliwość wysyłki. Świdnica, tel. 0600/28-37-55, 0660/31-40-31 www.auto-czesci.autogielda.pl auto-czesci1@o2.pl KI9J4C33

FIAT COUPE, 1998 r., 104 tys. km, 2000 ccm, 20V turbo, silnik, skrzynia biegów, wszystkie szyby, zderzak tylny, reflektory, chłodnice, pas przedni, błotniki, drzwi lewe, lampy tylne, lusterka, airbagi, alufelgi 16" z oponami 205/50/16" - 1000 zł, turbina, intercooler, węże, pompa paliwa, półosie, cewki zawieszenie, stacyjka, kierownica, wysyłka na cały kraj. Świdnica, tel. 0600/28-37-55, 0660/31-40-31 www.auto-czesci.autogielda.pl auto-czesci1@o2.pl KI2107439

FIAT CROMA, 2500 ccm, turbo D : turbosprężarka, alternator, rozrusznik, skrzynia bieg., przekł. kierownicza. Milicz, tel. 0791/23-53-45 GI9WTLR7

FIAT CROMA, 1989 r., 2000 ccm, i.e., 5-drzwiowy: drzwi, błotniki, maski, zderzaki, szyby, lusterka, reflektory, szyberdach, wzmocnienia, zawieszenia przednie i tylne, skrzynie bieg., półosie, osprzęt silników, elementy wyposaż. wnętrza i inne, możl. wysyłki. Kamienna Góra, tel. 0697/97-15-73 GG9TJ4PJ

FIAT CROMA, 1991 r., 1600 ccm, benz. : różne części z demontażu. Wrocław, tel. 0502/35-19-15 GG9RWY3C

FIAT CROMA, PANDA, TIPO, UNO, GRANDE PUNTO, SIENA, TEMP, Coupe: silniki, skrzynie biegów, blacharka, światła, zawieszenie. Oleśnica, tel. 071/314-98-47, 0601/78-40-09 GI97PMCEF

FIAT DOBLO, nowy: zderzak przedni. Lubin, tel. 0603/71-75-53 GG9R99ER

FIAT DOBLO, elem. blacharki, zderzaki, reflektory i inne. Wrocław, tel. 0500/73-36-43 GI974YK3T

FIAT DOBLO, 2000/07 r. : różne części blacharskie i mechaniczne, oświetlenie, koła, szyby, lusterka, zderzaki, elem. zawieszeń, silniki i osprzęt silnika, amortyzatory, przekładnie kier., skrzynie biegów i inne. Byków, powiat wrocławski, tel. 0601/77-27-92, 0665/51-25-75, 0781/50-69-10 planit@poczta.onet.pl II97R7MAK

FIAT DOBLO, 2005 r., maska silnika, zderzak przedni, reflektor prawy, belka pod silnik, elem. plastikowe. Jelcz-Laskowice, powiat oławski, tel. 071/318-92-74 GI97RAMT3

FIAT DOBLO II, 2007 r. : zderzak, lampy, grill, drzwi. Wrocław, tel. 0666/70-76-06 GG9A4AYF

FIAT DOBLO, SCUDO : silniki kpl., miski olejowe, bloki, pompy, wtryskiwacze, alternatory, rozruszniki, osprzęt elektroniczny, komputery i inne części silników. Wrocław, tel. 071/342-19-70, 0601/74-19-45 GI97J397A

FIAT DUCATO, 2500 ccm, TDI, silnik, skrzynia bieg. (5). Jawor, tel. 0782/27-83-67, 076/871-00-84 GI97LWRCR

FIAT DUCATO, 2.5D, 2.5TDI, 2.8TD, różne części skrzyni bieg. Kłodzko, tel. 0602/68-64-35 GI97NPMPK

FIAT DUCATO : skrzynie bieg. do wszystkich modeli. Leszno, tel. 0605/69-32-89 GG9LT7YH

FIAT części używane 0609/836-737 od 9-17
OR071382

FIAT CINQUECENTO, 1992 r., 700, 900 ccm, silnik, skrzynia biegów, osprzęt silnika, zawieszenie tył/przód, chłodnice, drzwi, maski, klapy, zderzaki, błotniki, szyby, lampy, konsole, elem. wnętrza, tapicerka, siedzenia, elementy nadwozia (ćwiartki), ukł. kierowniczy, felgi i inne z demontażu możliwość wysyłki części. Oleśnica, tel. 0607/65-86-42 www.auto-mix.autogielda.pl KI0411229

FIAT CINQUECENTO, 1992 r., 900 ccm, wszystkie części z demontażu. Świerzawa, powiat złotoryjski, tel. 0601/55-53-94 GI97LPFKY

FIAT CINQUECENTO, 1993 r., 700 ccm : wszystkie części z demontażu. Lwówek Śląski, tel. 0668/30-42-88 GI94RTYHE

FIAT CINQUECENTO, 1993 r., 700 ccm . skrzynia bieg., alternator, rozrusznik, chłodnica, wentylatory, błotnik, lampy tylne, reflektory, inne. Żmigród, tel. 0512/21-44-41 GI97NL43A

FIAT CINQUECENTO, 1993/97 r., 0.7, 0.9, 1.1, silniki, skrzynie bieg. (gwarancja), półosie, przeguby, piasty, wahacze, kolumny McPhersona, komputery, moduły, błotniki, drzwi, zderzaki, maski, klapy tylne, lampy, chłodnice, nagrzewnice, siedzenia, felgi stalowe z oponami zimowymi, alternatory Zgorzelec, tel 0509/84-46-53, 0886/69-14-40 GI97RAPH7

FIAT CINQUECENTO, 1994 r., 900 ccm, benz., wszystkie części z demontażu - od 10 zł. Nysa, tel. 0504/02-14-31 GI94X3XF4

FIAT CINQUECENTO, 1994 r., 700 ccm : wszystkie części z demontażu. Wrocław, tel. 0691/25-07-48 GI97EP39R

FIAT CINQUECENTO, 1994/99 r. : silnik 0.9, 1.0, skrzynia bieg., maska, lusterka, błotniki, zderzak, drzwi, klapa tylna, osprzęt silnika, zawieszenie przednie i tylne, inst. elektr., fotele, szyby, felgi, inne, od 10 zł. Dzierżoniów, tel. 0505/87-94-14, 0517/36-50-45 GG9LT97R

FIAT CINQUECENTO, 1994/99 r. : silnik 0.9, 1.0, skrzynia bieg., maska, lusterka, błotniki, zderzak, drzwi, klapa tylna, osprzęt silnika, zawieszenie przednie i tylne, inst. elektr., fotele, szyby, felgi, inne, od 10 zł. Strzegom, powiat świdnicki, tel. 0508/76-63-25, 0508/95-87-37 GG9LT97P

FIAT CINQUECENTO, 1996 r., 700, 900 : wszystkie części blacharskie i mechaniczne. Chojnów, powiat legnicki, tel. 0604/31-95-85, 0667/49-31-08 GI94YPKLL

FIAT CINQUECENTO, 1996 r., 700, 900 ccm . wszystkie części. Świdnica, tel. 0693/54-16-25 GI944XP3X

FIAT CINQUECENTO, 1996 r., 700 ccm : wszystkie części mechaniczne i blacharskie, silnik, skrzynia bieg., zawieszenie. Wrocław, tel. 0880/21-52-15 GG94AJANX

FIAT CINQUECENTO, 1996 r., 900 ccm : wszystkie części mechaniczne i blacharskie, zawieszenia, silnik, skrzynia bieg., elem. wnętrza i inne z demontażu. Wrocław, tel. 0880/21-52-15 GI94MW7LR

FIAT CINQUECENTO, 1996 r., 700 ccm : silnik, osprzęt silnika, skrzynia bieg., zderzaki, lampy, elem. wnętrza, zawieszenie. Wrocław, tel. 0691/25-07-48 GI94AM9YY

FIAT CINQUECENTO, 1997 r., 0.7, 0.9 różne części. Oleśnica, tel. 0601/41-23-29, 071/793-35-09 GI97E4C7P

FIAT CINQUECENTO, 1997 r., 94 tys. km, 700 ccm : silnik, kosz sprzęgła, komputer, sonda Lambda - 300 zł Środa Śląska, tel. 0505/43-04-59 GI97JHCMW

FIAT CINQUECENTO, 1997 r., maska, reflektory, drzwi, zderzaki, lampy tylne, chłodnica, wentylator, filtr powietrza. Wrocław, tel 0667/22-61-18 GI97EPAWK

FIAT CINQUECENTO, 1998 r., 900 ccm, elem. blacharki, drzwi, silnik na części, od - 50 zł. Jelenia Góra, tel. 0608/84-90-36 GI97P9CYR

FIAT CINQUECENTO, 1998 r., 700 ccm : różne części z demontażu. Ostrów Wielkopolski, tel. 0698/77-82-68 GG9RKJAN

FIAT CINQUECENTO, DUCATO, MAREA, TEMPRA, TIPO, UNO, wszystkie części z rozbiórki, silniki i inne. Opole, tel. 0790/35-34-17, 0604/49-87-64 GI9EEP7A

FIAT CINQUECENTO, SEICENTO . oświetlenie, różne części mech. i blacharskie. Prusice, powiat trzebnicki, tel 0667/20-60-47 GI97FTHWM

FIAT DUCATO, 2800 ccm, jTd, głowica kpl. - 1.000 zł. Oława, tel. 0661/26-26-83 GI97PFJRW

FIAT DUCATO, skrzynia ład., aluminiowa - 1.300 zł. Piaski, powiat gostyński, tel. 0668/84-23-62 GI97CLCRH

FIAT DUCATO, kolumna kier. - 300 zł. Piaski, powiat gostyński, tel. 0668/84-23-62 GI97ELJ4F

FIAT DUCATO, 1900 ccm, TD, 2500 TD : silniki, w całości lub na części, zawieszenie przednie i tylne, elem. blacharki, oświetlenie, zderzaki. Prusice, powiat trzebnicki, tel. 0667/20-60-47 GI97FTHAT

FIAT DUCATO, amortyzatory, drzwi, szyby, wahacze, silniki, skrzynie biegów, maski, lampy, osprzęt silników, komputery, rozruszniki, alternatory, sprężyny, ukł. hamulcowy, chłodnice, koła, opony, fotele i inne wysyłka na cały kraj. Wałbrzych, tel. 0600/23-70-25, 074/846-49-57 www.darwod.autogielda.pl KI0634199

FIAT DUCATO, 2500 ccm, diesel : silnik kpl. - 2.100 zł, skrzynia bieg. - 1 100 zł, półosie - 150 zł/szt. i inne. Wrocław, tel. 0606/70-96-54 GI94YPF4K

FIAT DUCATO : wszystkie części mech. i blacharskie. Wrocław, tel. 0609/83-67-37 GG9HJLJ3

FIAT DUCATO, 2.0, 2.2, 2.3, 2.5, 2.8, 3.0 jTD, 1.9, 2.5, 2.8 TDI, 1.9 TD, 2.5 D, 2.8 D, 2.0 E silniki kpl., miski olejowe, bloki, wały, tłoki, głowice kpl., pompy, wtryskiwacze, turbiny, półosie, zwrotnice, alternator, skrzynia bieg. 2.0 E, koła 16", tapicerka i inne. Wrocław, tel. 0601/74-19-45, 071/342-19-70 GI97J3EL3

FIAT DUCATO, 1981/93 r., 1900 ccm, diesel : różne części z demontażu. Jelenia Góra, tel. 0721/72-16-66 GG9P9W77

FIAT DUCATO, 1991 r., 1900 ccm, diesel : różne części. Wrocław, tel. 0666/70-76-06 GG9A4AYM

FIAT DUCATO, 1992 r., poj. 1.9, 2.0: wszystkie części. Bolesławiec, tel. 0880/33-08-93 GI943X7KL

FIAT DUCATO, 1993 r., 1900 ccm, diesel : wszystkie części z demontażu. Chojnów, powiat legnicki, tel. 0602/58-63-39, 0608/58-41-30 GG9PLKEL

FIAT DUCATO, 1993 r., 2500 ccm, diesel, silnik Opole, tel. 0698/30-76-80 GI974LN9X

FIAT DUCATO, 1994 r., 2500 ccm, diesel, półosie, rozrusznik, silnik - 1.400 zł. Ruszów, powiat zgorzelecki, tel. 0603/35-22-81 GI97FPANY

FIAT DUCATO, 1994/01 r. : silnik 2.5 D, 2.8 D, 2.5 TDI, 2.8 JDTD, 2.8 JTD, skrzynia bieg., maska, lampy, zderzak, błotniki, chłodnica, drzwi, zawieszenie przednie i tylne, osprzęt silnika, przeguby, półosie, komputer, inne części, od 10 zł. Dzierżoniów, tel. 0505/87-94-14, 0517/36-50-45 GG9LT93H

FIAT DUCATO, 1994/01 r. : silnik 2.5 D, 2.8 D, 2.5 TDI, 2.8 JDTD, 2.8 JTD, skrzynia bieg., maska, lampy, zderzak, błotniki, chłodnica, drzwi, zawieszenie przednie i tylne, osprzęt silnika, przeguby, półosie, komputer, inne części, od 10 zł. Strzegom, powiat świdnicki, tel. 0508/76-63-25, 0508/95-87-37 GG9LT93F

FIAT DUCATO, 1994/02 r., 1.9, 2.0, 2.3, 2.5, 2.8 D, TD, TDI, JTD: silniki, części silników, skrzynie bieg., półosie, piasty, zawieszenia, resory, drzwi, maski, lampy, błotniki, chłodnice, felgi, fotele i inne. Wałbrzych, tel. 0604/62-70-89, 0604/79-90-96 GG949A4WP

FIAT DUCATO, 1994/05 r., reflektory, maska, błotniki, zderzaki, atrapa, drzwi, lampy tylne i inne. Wrocław, tel. 0603/66-97-27 GI97E9H7K

FIAT DUCATO, 1994/05 r., reflektory, maska, błotniki, zderzaki, atrapa, drzwi, lampy tylne i inne Wrocław, tel. 0603/66-97-27 GI97E9H7K

FIAT DUCATO, 1994/07 r. : różne części blacharskie i mechaniczne, oświetlenie, koła, szyby, lusterka, drzwi. maski, zderzaki, elementy zawieszeń, silniki i osprzęt silnika, amortyzatory, przekładnie kier., skrzynie biegów i inne www.ivecoczesci.pl. Byków, powiat wrocławski, tel 0601/77-27-92, 0601/77-27-92. 0781/50-69-10 www.ivecoczesci.pl planit@poczta.onet.pl II97R7MAL

FIAT DUCATO, 1995/97 r., 2500 ccm, TDI, skrzynia bieg. - 1.300 zł, głowica - 1.200 zł, turbina, - 500 zł, pompa wtrysk. - 600 zł, rozrusznik - 300 zł, alternator - 250 zł, pompa vacuum - 200 zł, chłodnica - 150 zł, maska silnika - 180 zł, pompa wody - 150 zł, przeguby i inne. Głuchołazy, powiat nyski, tel 0781/83-28-27 GI97N7ANE

FIAT DUCATO, 1995/99 r., 2500 ccm, diesel, szyby, drzwi, silnik, siedzenia, zawieszenia, elem. plastikowe, koła, skrzynia bieg., inne. Chojnów, powiat legnicki, tel. 0888/14-20-34 GI977CKYX

FIAT DUCATO, 1995/99 r., drzwi prawe i lewe, błotniki, drzwi boczne, drzwi tylne z szybami, sanki silnika, kolumna kier., oś tylna z bębnami, resory, sprężyny, pompa wspom. kierownicy, elem. blacharki, szyby boczne i tylne, lusterka, kierunkowskazy, fotele, stacyjka, felgi. Głuchołazy, powiat nyski, tel. 0781/83-28-27 GI97RET7R

FIAT DUCATO, 1996 r., 2500 ccm, TD, skrzynia bieg. - 1.200 zł. Chocianów, powiat polkowicki, tel. 0505/60-41-07, 0513/17-33-60 GI97RTK4R

FIAT DUCATO, 1996 r., 2500 ccm, turbo D : wszystkie części z demontażu. Dolsk, powiat śremski, tel. 0665/06-43-24 GI977WEXW

FIAT DUCATO, 1996 r., 1900 ccm, diesel, pompa wtrysk., głowica. Trzebiel, powiat żarski, tel. 0604/85-78-53 GI97MNTYT

FIAT DUCATO, 1996/06 r., 1.9, 2.5, 2.8 D, TD, JTD. silniki, skrzynie bieg., głowice, pompy wtryskowe, wtryskiwacze, tłoki, korbowody, osprzęt silników, przekł. kierownicza, półosie, zawieszenia, chłodnice, maska, zderzaki, drzwi, błotniki, oświetlenie, fotele, felgi, ćwiartki nadwozia i inne. Brzeg, tel. 0600/73-25-17 GI943A499

FIAT DUCATO, 1997 r., 2500 D, TD, TDI, 2800 D, TD, TDI, idTD silniki, skrzynie bieg., osprzęt silnika. Sulów, powiat milicki, tel. 0782/82-84-82 GI94PXR9X

FIAT DUCATO 14, 1997/04 r., 2500 ccm, TDI : osprzęt silnika, drzwi przednie lewe, wentylatory chłodnicy i nagrzewnicy, pompa hamulcowa, pompa wspomagania kier., skrzynka bezpieczników, wspom. kierownicy, inne. Kłodzko, tel. 0605/42-42-62 GI97L9PRR

FIAT DUCATO, 1998 r., 2500 ccm, TDI : chłodnica, blok, tłoki, miska olejowa, skrzynia bieg., półosie, obud. filtra pow. Brzeg, tel. 0668/01-22-68 GG9TJ4MW

FIAT DUCATO, 1998 r., 2800 ccm, diesel . błotnik przedni lewy, nowy, pomarańczowy, nowe amortyzatory kpl., przednie i tylne nowe opony 195/70 R15C i RF (wzmocnione). Lwówek Śląski, tel. 0880/22-99-22 GG9RWXYP

FIAT DUCATO, 1998 r., 2800 ccm, używane: blok silnika, głowica, pompa wtrysk., turbosprężarka. Oleśnica, tel. 0607/70-00-96 patiwiki81@wp.pl KI3192269

FIAT DUCATO, 1998 r., 2800 ccm, turbo D : wszystkie części z demontażu, elem. blacharki, części mechaniczne, silniki, skrzynie bieg., szyby, elem. wnętrza, zderzaki, zawieszenia i inne. Wrocław, tel. 0692/96-65-03 GG9TJ4MX

FIAT DUCATO, 1998 r. : maska, grill, zderzak. Wrocław, tel. 0666/70-76-06 GG9A4C3R

FIAT DUCATO, 1999 r., 1.9-3.0 D, MultiJet, TDI, HDI, jTd, E: silnik, skrzynia bieg., zawieszenie, przekł. kierownicy, chłodnice, lampy, belka, wzmocnienie, zderzaki, błotniki, maska, grill, ścianka grodziowa, zb. paliwa, licznik, konsola, felgi, fotele, głowica, wał, tłoki i inne. Syców, powiat oleśnicki, tel. 0608/80-11-10, 0604/34-24-44 GG9R99CJ

FIAT DUCATO, 1999 r. : skrzynia ład. aluminiowa o dł. 4 m - 2.300 zł Złoty Stok, powiat ząbkowicki, tel. 0607/33-55-15 GI97K9A4X

FIAT DUCATO, 2000 r., fotele przednie, stan bdb - 400 zł. Jelenia Góra, tel. 0608/84-90-36 GI9XERMT

FIAT DUCATO, 2000 r., 2800 ccm, diesel : sanki, drzwi, zegary, pompa wspomagania kier., oś tylna i inne z demontażu. Korfantów, powiat nyski, tel. 0694/89-83-40 GG9RKHYK

FIAT DUCATO, 2000 r., 1.9-3.0 D, MultiJet, TDI, HDI, jTd, E: silnik, skrzynia bieg., półosie, przekł. kierownicy, chłodnica, zawieszenie, lampy, zderzak, belka, wzmocnienie, zderzak, maska, błotniki, drzwi, ścianka grodziowa, konsola, grill, licznik, felgi, hak, fotele i inne. Syców, powiat oleśnicki, tel. 0608/80-11-10, 0604/34-24-44 GG9R99CJ

FIAT DUCATO, 2001 r. : linka prędkościomierza (nowa) - 40 zł, ogranicznik otwarcia drzwi - 100 zł. Trzebiel, powiat żarski, tel. 0604/80-49-80 GI97LXKFN

FIAT DUCATO, 2002 r., 2000 ccm, JTD, różne części Wrocław, tel. 0664/52-87-04 GG9MHJTP

FIAT DUCATO, 2003 r., 2800 ccm, turbo D, pompa wspom. kierownicy. Kłodzko, tel. 0605/42-42-62 GI944NH7L

FIAT DUCATO, 2003 r. : amortyzatory przednie i tylne, nowe, opony zimowe, 195/70/15C, nowe. Lwówek Śląski, tel. 0880/22-99-22 GI9YLEH3

FIAT DUCATO, 2003 r., 2000 ccm, HDI : różne części. Wrocław, tel. 0666/70-76-06 GG9A4C4R

FIAT DUCATO, 2007 r., 2300 ccm, jTd, 120 KM, sprężarka klimat., pompa wspom. kierownicy, alternator, pompa wtrysk. Kępno, tel. 0669/01-43-66 GI97NMHH9

FIAT FIORINO, silniki, skrzynie biegów, maska, klapa, drzwi, układ kier., deska rozdz., szyby, zawieszenia. Oleśnica, tel. 071/314-98-47, 0601/78-40-09 GI97PMCCR

FIAT FIORINO, 1994 r., 1500 ccm, benz. : wszystkie części z demontażu. Godzieszów, powiat bolesławiecki, tel. 0889/84-23-50 GI97A7WA7

FIAT FIORINO, TEMPRA, TIPO, UNO, 1990/97 r., 1700 ccm, diesel, silnik. Paczków, powiat nyski, tel. 0606/15-33-85 GI94CNXPE

FIAT GRANDE PUNTO : wszystkie części mech. i blacharskie. Wrocław, tel. 0609/83-67-37 GG9J3PFY

FIAT IDEA MINIVAN : błotniki. Oleśnica, tel. 071/315-40-51 GG9AME3E

FIAT MAREA WEEKEND, 1900 ccm, jTd, różne części mech. i blacharskie. Osła, powiat bolesławiecki, tel. 075/738-28-38, 0608/21-84-90 GI97PJWN9

FIAT MAREA KOMBI, 1996 r., 1600 ccm, 16V : silnik na części, skrzynia bieg., elem. blacharki, osprzęt, zawieszenie, szyby, kokpit, tapicerka, koła, lampy i inne. Wrocław, tel. 0691/25-07-48 GI97EF9YH

FIAT MAREA, 1996 r., wszystkie części z demontażu Ząbkowice Śląskie, tel. 0725/79-89-13 GI97PJWT9

FIAT MAREA, 1996 r., wszystkie części z demontażu. Ząbkowice Śląskie, tel. 0695/33-49-77 GI97PJWRM

FIAT MAREA KOMBI TD75, TD100, 1996/02 r., 1900 ccm, turbo D : skrzynia biegów, klimatyzacja, szyby, pas przedni, reflektory, drzwi, lusterka, klapa tylna, lampy tylne, półosie, zwrotnice, wahacze, kolumny McPhersona, przekładnia kier., pompa wtrysku, pompa wspom. kier., turbina, alternator, rozrusznik, airbagi, belka tylna i inne, możliwość wysyłki na całą Polskę. Świdnica, tel. 0600/28-37-55, 0660/31-40-31 www.auto-czesci.autogielda.pl auto-czesci1@o2.pl KI879LW7N

FIAT MAREA WEEKEND, 1996/02 r., 83 tys. km, 1600 ccm, 16V : szyby, reflektory, chłodnice, pas przedni, wózek, ćwiartki przednie nadwozia, drzwi, lusterka, klapa i lampy tylne, wahacze, zwrotnice, półosie, belki tylne, stacyjka, kolumny McPhersona, licznik, rozrusznik, stacyjka, airbagi, klimat., komputer, zamki i wiele innych, możl. wysyłki na całą Polskę. Świdnica, tel. 0600/28-37-55, 0660/31-40-31 www.auto-czesci.autogielda.pl auto-czesci1@o2.pl KI0985769

FIAT MAREA WEEKEND, 1996/02 r., 1800 ccm, 16V : skrzynia biegów, klimatyzacja, ćwiartki nadwozia, szyby, blacharka, klapa tylna, lampy tylne, silniczki wycieraczek, klamki, belka tylna, wahacze, amortyzatory, sprężyny, zwrotnice, półosie, przekładnia kier., alternator, rozrusznik, pompa wspom. i inne, możliwość wysyłki lub dowozu do klienta. Świdnica, tel. 0600/28-37-55, 0660/31-40-31 www.auto-czesci.autogielda.pl auto-czesci1@o2.pl KI84F7JA7

FIAT MAREA, 1997/98 r., 1.6 16V, 1.8 16V : części z demontażu. Wrocław, tel. 0604/63-62-41, 0514/26-62-41 GG9TWFPJ

FIAT MAREA WEEKEND, 1998 r., 1600 ccm, 16V, benz., wszystkie części. Chojnów, powiat legnicki, tel 0880/33-08-93 GI97F7CLR

FIAT MAREA SEDAN, 1998 r., 179 tys. km, 2000 ccm, benzyna; niebieski metalik, używane, wszystkie części. Lubomierz, powiat lwówecki, tel. 075/783-39-42, 0504/11-76-57 www.mini-max.autogielda.pl mini-max@wp.pl KI0358109

FIAT MAREA, 1998 r. : maska, grill, reflektor prawy soczewkowy, chłodnica, zderzak przedni, błotniki przednie, lusterko lewe. Wrocław, tel. 0667/22-61-18 GI97LHJEC

FIAT MAREA WEEKEND, 1999 r., 1800 ccm, 16V : różne części z demontażu. Zagrodno, powiat złotoryjski, tel 0601/07-36-48 GG9NR3HW

FIAT MAREA WEEKEND, 1999/02 r., 1900 ccm, jTd : szyby, wózek, pas przedni, ćwiartki nadwozia, drzwi, lusterka, klapa tylna, lampy tylne, pompa wtryskowa, wtryski, sprzęgło, alternator, rozrusznik, zwrotnice, półosie, amortyzatory, sprężyny, przekładnia kier., pompa wsp., kierownice, airbagi, sensory, airbagi i inne, możliwość wysyłki. Świdnica, tel. 0600/28-37-55, 0660/31-40-31 www.auto-czesci.autogielda.pl auto-czesci1@o2.pl KI87EP7FX

FIAT PALIO WEEKEND : różne części mech. i blacharskie Wińsko, powiat wołowski, tel. 0889/82-12-72 GI9WTN99

FIAT PALIO WEEKEND, 1997/01 r., 1600 ccm, 16V, silniczki wycieraczek, wózek, lusterko prawe, klapa tylna, drzwi tylne, lampy tylne, kolumny McPhersona, półosie z przegubami, wahacze, sprzęgło, pompa wspom., rozruszniki, wtryskiwacze, komputery, szyby drzwiowe, elementy klimatyzacji, podnośniki szyb, przekładnia kierownicza i inne, możl. wysyłki lub dowozu. Świdnica, tel. 0600/28-37-55, 0660/31-40-31 www.auto-czesci.autogielda.pl auto-czesci1@o2.pl KI8NFKHX

FIAT PALIO, 1998 r. : maska, błotniki, drzwi, zderzaki, klapa tylna, lampy tylne, reflektory, chłodnica, wentylator, lusterka, halogeny, filtr powietrza, belka tylna, szyba przednia, rozrusznik. Wrocław, tel. 0667/22-61-18 GI97HJHXY

FIAT PALIO, PUNTO, TIPO, UNO : różne części z demontażu, silniki, zawieszenia, drzwi. Wrocław, tel. 0691/25-07-48 GI97K9AAN

FIAT PALIO, SIENA : silniki, skrzynie biegów, drzwi, maski, szyby, lampy, osprzęt silników, komputery, rozruszniki, alternatory, amortyzatory, sprężyny, wahacze, ukł. hamulcowy, chłodnice, koła, opony, fotele i inne Wałbrzych, tel. 0600/23-70-25, 0604/24-11-22, 0604/24-14-22 www darwod.autogielda.pl KI2444779

FIAT PALIO, SIENA, maska, błotniki, zderzaki, reflektory, atrapa, klapa, lampy tylne i inne Wrocław, tel. 0601/59-21-76 GI97FKE7M

FIAT PALIO, SIENA, maska, błotniki, zderzaki, reflektory, atrapa, klapa, lampy tylne i inne. Wrocław, tel. 0601/59-21-76 GI97FKE7M

FIAT PALIO, SIENA SX, 2001 r., 120 tys. km, 1200 ccm, drzwi, maska silnika, błotniki, wspom. kierownicy, alternator, rozrusznik, komputer, filtr powietrza, felgi stalowe, szyby, zawieszenia, klamki, tłumiki, sprzęgło, skrzynia bieg., silnik, chłodnica, pompa paliwa i inne z demontażu. Zgorzelec, tel. 0509/84-46-53, 0886/69-14-40 GI97RTMYA

FIAT PANDA : różne części z demontażu aut sprow. z Zachodu. Lipiny, tel. 068/388-60-01, 0511/94-45-55, 0500/63-05-03 GI94HJH3H

FIAT PANDA : różne części mech. i blacharskie. Wrocław, tel. 0609/83-67-37 GG9J3PEM

FIAT PANDA, 2004 r., fotele. Wrocław, tel. 0510/15-58-50 GI97RTMKA

FIAT PANDA, 2005 r., 1100 ccm, benz. : lampy tylne, zegary, łapy silnika, pokrywa silnika, drzwi, inne. Korfantów, powiat nyski, tel. 0694/89-83-40 GG9RKHTJ

FIAT PANDA, 2005 r., lampy tylne, zderzak tylny, drzwi tylne. Wrocław, tel. 0515/08-60-90 GI97FTW43

FIAT PANDA, 2006 r. : maska, błotniki, reflektory, drzwi, klapa tylna, wentylator, filtr powietrza, ścianka przednia, zderzaki, belka zderzaka przedniego, lampy tylne. Wrocław, tel 0667/22-61-18 GI97K9CTT

FIAT PUNTO II, do wersji 5-drzwiowej: wszystkie części z demontażu. Jemielno, powiat górowski, tel. 0602/31-13-83 GG9RKHPJ

FIAT PUNTO I, zderzak tylny - 50 zł. Kłodzko, tel. 0516/30-11-57 GI97AN4PH

FIAT PUNTO I, II, III : elem. blacharki, oświetlenie, silniki, zawieszenie, skrzynie bieg. Prusice, powiat trzebnicki, tel 071/312-54-64 GI97FJ3XM

FIAT PUNTO I : reflektory, lampy tylne, półka tylna, koło dojazdowe. Stare Rochowice, powiat jaworski, tel 0790/28-77-12 GI9TRTPJ

FIAT PUNTO II : zderzak przedni. Środa Śląska, tel. 0783/59-28-27 GI97NM4ET

FIAT PUNTO I, 1200 ccm : maska, błotniki, zderzak, lampy, chłodnica wody, wentylator, rozrusznik do poj. 1.2, możliwość wysyłki. Wrocław, tel. 0788/32-32-68 GI97MLX3A

FIAT PUNTO, 1100 ccm, 1600 ccm, benz. : amortyzatory przednie firmy Kayaba, gazowe (nowe) - 260 zł. Wrocław, tel. 0600/97-42-51 GG974EM74

FIAT PUNTO I, niebieski : zderzak tylny, cały, nieuszkodzony - 60 zł. Wrocław, tel. 0669/33-85-99 GI97PTJRW

FIAT PUNTO I, II : wszystkie części z demontażu. Wrocław, tel. 0609/83-67-37 GG9J3PAW

FIAT PUNTO II, maska, błotniki, wzmocnienie czołowe, kierunkowskazy, atrapa, progi, klapa tylna, reflektory, zderzaki Wrocław, tel. 0601/59-21-76 GI97FKE7R

FIAT PUNTO II, maska, błotniki, wzmocnienie czołowe, kierunkowskazy, atrapa, progi, klapa tylna, reflektory, zderzaki Wrocław, tel. 0601/59-21-76 GI97FKE7R

FIAT PUNTO, 1700 ccm, turbo D : elem. silnika. Złotoryja, tel 0501/01-93-62, 0601/54-22-20 GI97JKKR9

FIAT PUNTO, skrzynia bieg., koło dwumasowe, wspom. kierownicy, komputer, aparat zapłonowy, gaźnik, sonda Lambda, kolektor ssący i wydechowy. Żary, tel 0600/18-69-38 GI97NHWXT

FIAT PUNTO, 1994 r., wszystkie części. Kłodzko, tel. 0512/64-34-48 GI97K9AMA

FOTO FIAT PUNTO, 1994 r., 123 tys km, 1200 ccm, benz., czarny, silnik, skrzynia bieg., osprzęt silnika, zawieszenie tylne i przednie, chłodnice, drzwi, maski, klapy, zderzaki, błotniki, szyby, lampy, konsole, elem. wnętrza, tapicerka, siedzenia, elementy nadwozia (ćwiartki), ukł. kier., felgi i inne z demontażu możl. wysyłki Oleśnica, tel 0607/65-86-42 www.auto-mix.autogielda.pl KI1485989

FIAT PUNTO, 1994 r., 1100 ccm, 3-drzwiowy: silnik, skrzynia bieg., elem. blacharki i inne. Wolsztyn, tel 0661/73-53-81 GG9RKHTC

FIAT PUNTO, 1994 r., 1100 ccm, benzyna, 3-drzw.: silnik sprawny, wszystkie części z demontażu, możl. wysyłki - od 10 zł. Wrocław, tel. 0886/25-25-50, 0691/25-07-48 GI97LPKXJ

FIAT PUNTO, 1994/99 r. : silniki 1.1, 1.2, skrzynia bieg. maski, lampy, błotniki, chłodnice, drzwi, fotele, wentylatory osprzęt silnika, zawieszenie przednie i tylne, felgi, inst elektr., ćwiartki nadwozia, inne, od 10 zł. Dzierżoniów, tel 0505/87-94-14, 0517/36-50-45 GG9LT7TP

FIAT PUNTO, 1994/99 r., 1.1, 1.2 silniki, skrzynia bieg., maski, lusterka, błotniki, zderzaki, drzwi, klapa tylna, osprzęt silnika, zawieszenie przednie i tylne, elektronika, fotele, szyby, felgi i inne, od 10 zł. Strzegom, powiat świdnicki, tel 0508/76-63-25, 0508/95-87-37 GG9LT7TN

FIAT PUNTO, 1994/99 r., 1700 ccm, turbo D, 3-drzw.: skrzynia b., szyby drzwiowe, reflektory, zderzak tylny, pas przedni, drzwi, lusterka, lampy tylne, turbina, pompa wtryskowa, pompa wspomagania, wahacze, alternator, rozrusznik, półosie, zwrotnice, elektryczne podnośniki szyb, silniczek wycier. zwrotnice, rozrusznik i inne, możliwość wysyłki. Świdnica, tel. 0600/28-37-55, 0660/31-40-31 www.auto-czesci.autogielda.pl auto-czesci1@o2.pl KI87FM7TK

FIAT PUNTO CABRIO, 1994/99 r., 1200 ccm, benzyna, żółty : pas przedni, chłodnica, reflektory, drzwi, lusterko prawe, zderzak tylny, klapa tylna i lampy tylne, amortyzatory, sprężyny, zwrotnice, półosie, pompa wspomagania, wahacze, rozrusznik, komputer, kolektory, dmuchawa, nagrzewnica, silniczek wycieraczek i inne, możliwość wysyłki na całą Polskę. Świdnica, tel. 0600/28-37-55, 0660/31-40-31 www.auto-czesci.autogielda.pl auto-czesci1@o2.pl KI87FM7TL

FIAT PUNTO SPORTING, 1994/99 r., 1200 ccm, 16V, szyby, reflektory, pas przedni, chłodnice wody i klimat., drzwi, lusterka, zderzak i lampy tylne, wózek, kolektory, konsola, kierownica, licznik, wentylator, ABS, pompa wspom kier., półosie z przegubami, wahacze, amortyzatory, silniczek wycieraczek alternator, rozrusznik i inne, możl. wysyłki lub dowozu. Świdnica, tel. 0600/28-37-55, 0660/31-40-31 www.auto-czesci.autogielda.pl auto-czesci1@o2.pl KI94FLAF

FOTO FIAT PUNTO, 1995 r., 1200 ccm, diesel, 1.7 l, czerwony, czarny, 3-, 5-drzw.: silnik, skrzynia biegów (automat), osprzęt silnika, zawieszenie, chłodnice, drzwi, maski, klapy, zderzaki, błotniki, szyby, lampy, konsole, elem. wnętrza, tapicerka, siedzenia, elementy nadwozia, ukł. kierowniczy, felgi i inne z demontażu. Oleśnica, tel. 0607/65-86-42 www.auto-mix.autogielda.pl KI0411249

FIAT PUNTO, 1995/96 r., 1.1, 1.2 : części z demontażu. Wrocław, tel. 0604/63-62-41, 0514/26-62-41 GI94H3LKJ

FIAT PUNTO, 1996 r. : błotnik prawy przedni. Niemcza, powiat dzierżoniowski, tel. 0885/83-88-38 GG9C9MXX

FIAT PUNTO, 1996 r., 1.1, 1.6: rozrusznik, alternator, nagrzewnica, szyby, drzwi, błotniki tylne, zegary, mechanizm wycieraczek, inne. Oleśnica, tel. 0601/41-23-29, 071/793-35-09 GI97L9R7Y

FIAT PUNTO, 1996 r., 1100 ccm, 1600, różne części. Oleśnica, tel. 0601/41-23-29, 071/793-35-09 GI97R3JCT

FIAT PUNTO, 1996 r., 1100 ccm, benz. : wszystkie części z rozbiórki, możl. wysyłki. Prusice, powiat trzebnicki, tel. 0601/79-29-77, 0602/31-83-51 GI97HTAPA

FIAT PUNTO, 1996 r., 5-drzwiowy, drzwi, lusterka, klapa tylna, lampy tylne, zderzaki, reflektory, maska Wrocław, tel. 0515/08-60-90 GI94HELT4

FIAT PUNTO I, 1997 r., 1100 ccm : wszystkie części blacharskie i mechaniczne. Chojnów, powiat legnicki, tel. 0604/31-95-85, 0667/49-31-08 GI94YPKLM

FIAT PUNTO, 1997 r., 1100 ccm : silnik, skrzynia bieg., inne. Zagrodno, powiat złotoryjski, tel. 0601/07-36-48 GG9NR3F7

FIAT PUNTO, 1997/98 r., 1100 ccm : silnik, skrzynia bieg., drzwi, szyby, zawieszenia, części mechaniczne i blacharskie, elem. plastikowe. Kożuchów, powiat nowosolski, tel. 0885/59-08-24 GG9J3PCP

FIAT PUNTO I, 1998 r., 1100 ccm : wszystkie części z demontażu. Oleśnica, tel. 0511/60-11-33 GI97CJHFP

FIAT PUNTO II, 1999/03 r., 73 tys. km, 1200 ccm, 8V, 3 i 5-drzwiowy: silnik, skrzynia biegów, zderzaki, chłodnica, reflektory, ćwiartki przednie i tylne, progi ze słupkami, drzwi, błotniki, lusterka, kpl. wnętrze, klapa i lampy tylne, airbag pasażera, kierownica, sensor, taśma, wózek, zwrotnice, półosie konsola, felgi, wiele innych, możl. wysyłki na całą Polskę. Świdnica, tel. 0600/28-37-55, 0660/31-40-31 www.auto-czesci.autogielda.pl auto-czesci1@o2.pl KI87CJEFN

FIAT PUNTO II, 2000 r., 1200 ccm, różne części. Kłodzko, tel 074/868-45-51, 0603/74-62-58 GG9437ANH

FIAT PUNTO II, 2000 r., 1200 ccm, benz. : głowica silnika, z demontażu, kpl. - 200 zł. Milicz, tel. 0887/98-73-77 GI97RTJPK

FIAT PUNTO II, 2000 r., 1900 ccm, jTd, silnik, skrzynia bieg., osprzęt silnika. Świerzawa, powiat złotoryjski, tel. 0601/24-72-60 GI97MLN74

FIAT PUNTO, 2000/01 r., 1200 ccm : części z demontażu. Wrocław, tel. 0604/63-62-41, 0514/26-62-41 GI94H3LKH

FIAT PUNTO II, 2000/04 r. : wszystkie części z demontażu, elem blacharki i mechaniczne. Złotoryja, tel. 0724/04-28-55 GG9P9TW4

FIAT PUNTO, 2001 r., 1200 ccm, benz., różne części z demontażu. Wrocław, tel. 0723/12-12-45 GI97NY44P

FIAT PUNTO, 2001 r., 3-drzwiowy, lampy tylne, zderzaki, drzwi. Wrocław, tel. 0515/08-60-90 GI94HELT3

FIAT PUNTO, 2001 r. : różne części mech. i blacharskie. Złotoryja, tel. 0724/04-28-55 GG9RWXPR

FIAT PUNTO II, 2002 r., 1200 ccm, do wersji 5-drzwiowej: silnik, skrzynia bieg., inne. Góra, tel. 0604/17-07-78 GG9P9TTX

FIAT PUNTO I, II, 2003 r., 63 tys. km, 1200 ccm, 16V : silnik, osprzęt silnika, skrzynia bieg., drzwi, klapa tylna, błotniki tylne, dach, oś tylna, zawieszenie przednie, komputery, elem. plast. wnętrza, inne. Wołów, tel. 0606/32-29-96 GG9TJ4HK

FIAT REGATA, TIPO, UNO, 1987/94 r., 1.4 E, 1.7 i 1.9 D: części silników i zawieszeń, skrzynie bieg. Wałbrzych, tel. 0691/59-93-80, 0697/91-52-21 GI97779X9

FIAT SCUDO : zawieszenie przednie i tylne, lampy. Prusice, powiat trzebnicki, tel 0603/63-17-70 GI97HCHJX

FIAT SCUDO, 1900 ccm, diesel, turbo D : silnik, skrzynia bieg., części i osprzęt silnika. Syców, powiat oleśnicki, tel. 0608/80-11-10 GG9LH4XK

FIAT SCUDO, 1900 ccm, diesel, wszystkie części blacharskie i mechaniczne. Ścinawka Średnia, powiat kłodzki, tel. 0661/38-41-50 GI97PLWPJ

FIAT SCUDO, 1996 r., 1900 ccm, turbo D : różne części z demontażu. Nowogrodziec, powiat bolesławiecki, tel. 0792/33-46-40 GG9R993K

FIAT SCUDO, 1996/02 r., 1900 ccm, turbodiesel ćwiartki nadwozia, pas przedni, maska, błotniki, reflektory, chłodnica klimatyzacji, wózek, drzwi, lusterka, pompa wtrysku, elem klimatyzacji, klamki, lampy tylne, półosie z przegubami, alternator, rozrusznik, pompa vacuum, amortyzatory, sprężyny, przekładnia kierownicza i wiele innych, możl. wysyłki. Świdnica, tel. 0600/28-37-55, 0660/31-40-31 www.auto-czesci.autogielda.pl auto-czesci1@o2.pl KI0739059

FIAT SCUDO, 1996/02 r., 1900 ccm, diesel, maska, błotniki, reflektory, chłodnica, pas przedni, ćwiartki nadwozia, wózek, drzwi, lusterka, drzwi tylne i boczne, szyby, lampy tylne, półosie z przegubami, wahacze, kolumny McPhersona, amortyzatory, sprężyny, belka tylna, przekładnia kierownicza i wiele innych, możliwość wysyłki na całą Polskę. Świdnica, tel. 0600/28-37-55, 0660/31-40-31 www.auto-czesci.autogielda.pl auto-czesci1@o2.pl KI87NK4KA

FIAT SCUDO, 1997/98 r., 1.6 i, 1.9 D : różne części z demontażu. Wrocław, tel. 0604/63-62-41, 0514/26-62-41 GI97AFJYM

FIAT SCUDO, 1998 r., 1900 ccm : silnik, elem blacharki, inne. Lwówek Śląski, tel. 0668/30-42-88 GI94HJJLX

FIAT SCUDO, 1998 r., drzwi przesuwne. Wrocław, tel 0515/08-60-90 GI97JEA3C

FIAT SCUDO, 1998 r., 1900 ccm, diesel : silnik + skrzynia bieg., zawieszenia, drzwi, maska, lampy, chłodnica, wzmocnienie i inne. Żmigród, powiat trzebnicki, tel 0601/86-12-04 GI97JPJW9

FIAT SCUDO, 2000/07 r. : wózki, wahacze, zwrotnice, półosie, kolumna McPhorsona, listwy kierownicze, stabilizator, drzwi kpl.. lusterka, maski, błotniki, lampy, pompa ABS, skrzynia biegów i inne www.ivecoczesci.pl. Byków, powiat wrocławski, tel. 0601/77-27-92, 0665/51-25-75, 0781/50-69-10 planit@poczta.onet.pl II97R7MAJ

FIAT SEICENTO : korek wlewu paliwa - 15 zł, pompa serwa, używana, sprawna - 25 zł. Wrocław, tel. 0691/94-66-78 GG947AHYC

FIAT SEICENTO : różne części. Wrocław, tel. 0510/15-58-50 GI9747F9K

FIAT SEICENTO : silnik, skrzynia bieg., głowica, blok, tłoki, wahacze, rozrusznik, alternator, koła, zb. paliwa, tarcza + docisk sprzęgła, chłodnica, nagrzewnica, maska, drzwi, klapa tylna, zderzaki, błotniki, inne. Ząbkowice Śląskie, tel. 0609/30-78-38 GG9PLKJW

FIAT SEICENTO, 1997/02 r., 900 ccm, różne części, wysyłka, możliwy montaż Jelenia Góra, tel. 0788/71-05-55 GI97FW3NP

FIAT SEICENTO, 1998 r., 900 ccm, benz., biały, silnik, osprzęt silnika, zawieszenie tył/przód, chłodnice, drzwi, zderzaki, błotniki, konsole, elem. wnętrza, tapicerka, ukł. kierowniczy, felgi i inne z demontażu, możliwość wysyłki części, możl. wysyłki. Oleśnica, tel. 0607/65-86-42 www.auto-mix.autogielda.pl KI1849339

FIAT SEICENTO, 1999/00 r., silniki na części - od 100 zł. Jelenia Góra, tel. 0608/84-90-36, 0880/81-82-06 GI97KNCN7

FIAT SEICENTO, 2001 r., 120 tys. km, 1100 ccm, benz., biały, silnik, skrzynia bieg., półosie, drzwi, szyby, lampy, fotele, zawieszenia, zderzaki, koła, błotniki, stacyjka, przełączniki, ćwiartki nadwozia, instalacja, ABS, airbag i inne. Polanica-Zdrój, powiat kłodzki, tel. 0887/10-47-01, 0887/06-35-31 GI97LW9H4

FIAT SEICENTO, 2001 r., 1100 ccm, benz., wszystkie części z demontażu. Trzebnica, tel. 0723/12-12-45 GI97NW39C

FIAT SEICENTO, 2001 r. : maska, błotniki, drzwi, zderzaki, chłodnica, wentylator, klapa tylna, lampy tylne, filtr powietrza, lusterka, fotele, wahacze i inne Wrocław, tel. 0667/22-61-18 GI94KYNHF

FIAT SEICENTO, 2002 r., 180 tys. km, 1100 ccm, wtrysk : silnik 1.1 i ccm, (uszkodzony wentylator) - 350 zł. Kalisz, tel 0663/20-88-55 GI97NEYKA

FIAT SEICENTO, 2002 r., 1100 ccm : osprzęt silnika, zawieszenia, półosie, pompy, cewki, podnośniki szyb, wycieraczki, rozrusznik, alternator, drzwi, błotniki, inne. Wrocław, tel. 0669/41-27-75 GG9EYKHC

FIAT SIENA, 1600 ccm, 16V : różne części z demontażu Jelenia Góra, tel. 0721/72-16-66 GI9Y4YRP

FIAT SIENA : różne części z demontażu. Strzelin, tel. 0504/71-92-57 GI97PPF7M

FIAT SIENA, 1998 r. : maska, błotniki, wzmocnienie czołowe górne, reflektory, zderzaki, chłodnica, lampy tylne, lusterka, drzwi, filtr powietrza, halogeny, szyba przednia, rozrusznik. Wrocław, tel. 0667/22-61-18 GI97NW7F9

FIAT SIENA, PALIO : zawieszenie, elem. blacharki, oświetlenie. Prusice, powiat trzebnicki, tel. 0667/20-60-47 GI97FTHAX

FIAT SIENA, PALIO : wszystkie części z demontażu. Wrocław, tel. 0609/83-67-37 GG9J3P94

FIAT STILO, 2400 ccm, silnik na części. Wrocław, tel. 0510/15-58-50 GI97RTMK7

FIAT STILO : różne części mech. i blacharskie Wrocław, tel. 0609/83-67-37 GG9J3P7Y

FIAT STILO, 2002 r. : silnik 1.9 JTD na części, skrzynia bieg., drzwi, fotele, ćwiartki nadwozia, zawieszenie przednie i tylne, wyposaż. wnętrza, komputer, szyby, inne, od 10 zł. Dzierżoniów, tel. 0505/87-94-14, 0517/36-50-45 GG9LT7NL

FIAT STILO, 2002 r. : silnik 1.9 JTD na części, skrzynia bieg., drzwi, fotele, ćwiartki nadwozia, zawieszenie przednie i tylne, wyposaż. wnętrza, komputer, szyby, inne, od 10 zł. Strzegom, powiat świdnicki, tel. 0508/76-63-25, 0508/95-87-37 GG9LT7NK

FIAT STILO, 2003 r., 1800 ccm : wszystkie części z demontażu. Roztoka, powiat świdnicki, tel. 0663/37-49-30 GI9WTKRC

FIAT TEMPRA, 1600 ccm, benz. : gaźnik, silniczek krokowy, tłoki, korbowody, pompa wody. Milicz, tel. 0791/23-53-45 GI94PERKC

FIAT TEMPRA : różne części z demontażu. Strzelin, tel. 0504/71-92-57 GI97PPEP9

FIAT TEMPRA, 1600 ccm, benz., alternator, tarcza i docisk sprzęgła, pompa wspom., głowica. Wrocław, tel. 0515/08-60-90 GG94H4YF9

FIAT TEMPRA : różne części z demontażu. Wrocław, tel. 0693/30-77-69

FIAT TEMPRA, 1970/95 r., 1600 ccm : części z demontażu. Wrocław, tel. 0604/63-62-41, 0514/26-62-41 GG9TJ4EM

FIAT TEMPRA, 1991 r., 1400 ccm : silnik, skrzynia bieg., drzwi, szyby, zawieszenia, części mechaniczne i blacharskie, elem. plastikowe. Kożuchów, powiat nowosolski, tel. 0885/59-08-24 GG9N9FAC

FIAT TEMPRA, 1991/96 r. : wszystkie części z demontażu. Jelenia Góra, tel. 0510/52-29-68 GG9N9FA4

FIAT TEMPRA KOMBI, 1992 r., 1600 ccm, benz., wszystkie części z rozbiórki. Chojnów, powiat legnicki, tel. 0692/18-12-97 GI97PTE9J

FOTO FIAT TEMPRA SEDAN, 1993 r., 1600 ccm, benzyna : silnik, skrzynia biegów, osprzęt silnika, zawieszenie tylne i przednie, chłodnica, drzwi, klapa, zderzaki, błotniki, szyby, konsola, elem wnętrza, tapicerka, siedzenia, elem. nadwozia (ćwiartki), ukł kierowniczy, alum. felgi i inne. Oleśnica, tel. 0607/65-86-42 www.auto-mix.autogielda.pl KI0411269

FIAT TEMPRA, 1994 r. : różne części z demontażu. Trzebnica, tel. 071/387-49-37, 0606/28-75-78, 0666/27-69-89 GG9RKHKE

FIAT TEMPRA, 1995 r., 1600 ccm, benz., wtrysk : wszystkie części blacharskie i mechaniczne z demontażu, elem. wnętrza, tapicerka, fotele, deska rozdz., koła, szyby, zawieszenia, komputer, silnik i inne. Wrocław, tel. 0880/21-52-15 GI97C37AX

FIAT TEMPRA, TIPO, 1994 r., 1.4, 1.8 E : silnik, skrzynia bieg., tapicerka, zawieszenia, elem. blacharki, koła, szyby, inne. Jawor, tel. 0603/96-48-42 GI97NLKAX

FIAT TIPO : różne części z demontażu aut sprow. z Zachodu. Lipiny, tel. 068/388-60-01, 0511/94-45-55, 0500/63-05-03 GI94HJH3J

FIAT TIPO, 1900 ccm, TDI : wszystkie części z demontażu. Nysa, tel 0791/48-30-82 GI979XXKH

FIAT TIPO, zderzak tylny. Opole, tel. 077/464-33-52, 0503/50-17-42 GI97ANLLK

FIAT TIPO : drzwi - 50 zł/szt. Sobótka, powiat wrocławski, tel. 071/316-25-15 GI97LW3X9

FIAT TIPO : różne części z demontażu. Strzelin, tel. 0504/71-92-57 GI97PPENY

FIAT TIPO : wszystkie części z demontażu. Szprotawa, powiat żagański, tel. 0608/55-47-49 GG9P9TPL

FIAT TIPO, 1400 ccm, wszystkie części z demontażu. Wrocław, tel. 0783/57-07-66 GI97MT439

FIAT TIPO, 1988/96 r. : wszystkie części z demontażu Jelenia Góra, tel. 0510/52-29-68 GG9N9F9J

FIAT TIPO, 1989 r., 1400 ccm, benz. : skrzynia bieg., drzwi, szyby, zawieszenia i inne z demontażu. Wrocław, tel. 0669/47-04-00 GG9KHXJT

FIAT TIPO, 1991/95 r., 1.4, 1.6: silnik, skrzynia bieg., drzwi, szyby, zawieszenia, części mechaniczne i blacharskie, elem. plastikowe. Kożuchów, powiat nowosolski, tel. 0885/59-08-24.. GG9N9F7W

FOTO FIAT TIPO, 1991/95 r., silniki, 1.4, 1.6, skrzynia biegów, osprzęt silnika, zawieszenie, chłodnice, drzwi, maski, klapy, zderzaki, błotniki, szyby, lampy, konsole, elem. wnętrza, tapicerka, siedzenia, elementy nadwozia, ukł. kierowniczy, felgi i inne z demontażu. Oleśnica, tel. 0607/65-86-42 www.auto-mix.autogielda.pl KI0411279

FIAT TIPO, 1992 r. : różne części. Trzebnica, tel. 0602/57-42-96 GG9CHAAT

FIAT TIPO, 1992 r., benz., diesel, poj. 1.4, 1.6, 1.7: różne części z demontażu. Wrocław, tel. 0502/35-19-15 GG9RWXME

FIAT TIPO, 1992 r., 1400 ccm, benz : silnik, skrzynia bieg., inne z demontażu. Zagrodno, powiat złotoryjski, tel. 0601/07-36-48 GG9NR39T

FIAT TIPO, 1993 r., 1400 ccm, benz. : różne części z demontażu. Chojnów, powiat legnicki, tel. 0692/18-12-97 GG9RWXMA

FIAT TIPO, 1993 r., 1400 ccm : różne części z demontażu. Trzebnica, tel. 071/387-49-37, 0606/28-75-78, 0666/27-69-89 GG9RKHHX

FIAT TIPO, 1993 r. : klapa tylna, grill, filtr powietrza, zderzak przedni, alternator, lusterka, chłodnica, wentylator, halogeny. Wrocław, tel. 0667/22-61-18 GI94Y9YRT

FIAT TIPO, 1994 r., 1800 ccm, benz. : wszystkie części z demontażu. Chojnów, powiat legnicki, tel. 0880/33-08-93 GG9PLJHN

FIAT TIPO, 1994 r., 2000 ccm, benz. : wszystkie części z demontażu. Jawor, tel. 0697/86-27-72 GG9RKHHJ

FIAT TIPO, 1994 r., 1400 ccm, benz., tłoki, korbowody i inne. Strzelin, tel. 0609/67-48-88 GI94YPLCW

DUCATO, BOXER, JUMPER, MASTER

CZĘŚCI NOWE I UŻYWANE

WYMIANA. NAPRAWA

Warsztat, tel. 071/329-31-03
Części, tel. 0-790 49 22 23
ul. Kleczkowska 52 (port), godz. 9-18

OR080455

FIAT TIPO, 1994 r., 1400 ccm, benz : części blacharskie i mechaniczne, zderzaki, lampy i inne. Wrocław, tel. 0695/82-86-33 GI974TKPC

FIAT TIPO, TEMPRA, 1.4, 1.6, maska, błotniki, silniki, drzwi, klapy, półosie, zderzaki, zawieszenia, skrzynia bieg., układy kier., lusterka, reflektory. Oleśnica, powiat tarnowski, tel. 071/314-98-47, 0601/78-40-09 GI97PMCAR

FIAT TIPO, UNO : silniki, skrzynia bieg., elem. blacharki, oświetlenie, zawieszenie. Prusice, powiat trzebnicki, tel. 0667/20-60-47 GI97FTHX4

FIAT ULYSSE : klapa tylna, przekładnia kier. Wrocław, tel. 0515/08-60-90 GG94H4YF7

FIAT ULYSSE : zderzak przedni, nowy typ - 200 zł. Wrocław, tel. 071/325-58-64 GI979YXJK

FIAT ULYSSE : maska przednia, nowy typ - 200 zł. Wrocław, tel. 071/325-58-64 GI979YXJJ

FIAT UNO : różne części z demontażu aut sprow. z Zachodu. Lipiny, tel. 068/388-60-01, 0511/94-45-55, 0500/63-05-03 GI94HJH3K

FIAT UNO : różne części z demontażu. Strzelin, tel. 0504/71-92-57 GI97PPEP4

FIAT UNO : zderzak przedni - 100 zł. Wrocław, tel. 0793/43-64-13 GI94CXFHA

FIAT UNO, maski, błotniki, zderzaki, reflektory, atrapy, klapy, lampy tylne i inne. Wrocław, tel. 0601/59-21-76 GI97E9H43

FIAT UNO, maski, błotniki, zderzaki, reflektory, atrapy, klapy, lampy tylne i inne. Wrocław, tel. 0601/59-21-76 GI97E9H43

FIAT UNO, benz. : silnik, skrzynia bieg., głowica, blok, tłoki, wahacze, alternator, koła, zb. paliwa, licznik, tarcza + docisk sprzęgła, chłodnica, nagrzewnica, maska, drzwi, klapa tylna, szyby, tapicerka i inne. Ząbkowice Śląskie, tel. 0609/30-78-38 GG9PLJEP

FIAT UNO, 1000 ccm : różne części. Tel. 0696/14-97-56

FIAT UNO, 1983/00 r., wszystkie części, tanio. Oleśnica, tel. 071/314-98-47, 0601/78-40-09 GI97PMCEY

FIAT UNO, 1983/02 r., 1000 ccm, benz. : różne części z demontażu. Jelenia Góra, tel. 0510/52-29-68 GG9N9F3L

FIAT UNO, 1989/90 r., 900, 1000 ccm: silnik, skrzynia bieg., drzwi, szyby, zawieszenia, części mechaniczne i blacharskie, elem. plastikowe. Kożuchów, powiat nowosolski, tel. 0885/59-08-24 GG9N9F3E

FIAT UNO, 1990 r., 1000 ccm, benz. : wszystkie części z demontażu. Byczyna, powiat kluczborski, tel. 0605/46-03-07, 077/413-51-83 GI97MRYY9

FIAT UNO, 1990 r., 1100 ccm, benz. : silnik, skrzynia bieg (5), maska silnika, lampy tylne, amortyzatory, przekł. kierownicy, przełączniki pod kierownicę, kierunkowskazy, fotele przednie, stacyjka z kluczykiem i inne. Świdnica, tel 0693/54-16-25 GG9RKHFF

FIAT UNO, 1990 r. : różne części z demontażu. Trzebnica, tel. 071/387-49-37, 0606/28-75-78, 0666/27-69-89 GG9RKHFC

FIAT UNO, 1992 r., 1000 ccm, alternator, licznik, gaźnik, lusterko, palec rozdzielacza. Wrocław, tel. 0507/77-98-78 GI97HNHYA

FIAT UNO, 1992 r., wszystkie części z demontażu. Ząbkowice Śląskie, tel. 0695/33-49-77 GI97HNER4

FIAT UNO, 1992/02 r. : różne części. Wrocław, tel. 0510/15-58-50 GG9FHNKA

FIAT UNO, 1992/99 r., 1000 ccm, różne części, wysyłka, możliwy montaż. Jelenia Góra, tel. 0788/71-05-55 GI97LHJC4

FIAT UNO, 1993 r., 1400 ccm, benz. : silnik + skrzynia bieg., drzwi, szyby, alternator, rozrusznik, zawieszenia, koła i inne. Lubachów, powiat świdnicki, tel. 0668/01-84-38 GI94HJHAT

FIAT UNO, 1994 r., 1.0, 1.1 : wszystkie części z demontażu. Chojnów, powiat legnicki, tel. 0604/31-95-85, 0667/49-31-08 GI97HNPWM

FIAT UNO, 1994 r., czerwony. klapa tylna, zderzak tylny, drzwi prawe tylne. Namysłów, tel. 0500/14-36-89 GG9RKNPK

FIAT UNO, 1994 r. : różne części. Trzebnica, tel 0602/57-42-96 GG9CHA9H

FIAT UNO, 1994 r., poj. 1.0, 1.4 : różne części z demontażu. Wrocław, tel. 0502/35-19-15 GG9RWXL9

FIAT UNO, 1994 r., wszystkie części blacharskie i mechaniczne, zawieszenia, elem. wnętrza i inne z demontażu. Wrocław, tel. 0691/25-07-48 GI97FTNYM

FIAT UNO, 1994 r., 1000 ccm : różne części z demontażu. Ząbkowice Śląskie, tel. 0885/39-33-55 GG9N9EY7

FIAT UNO, 1994/99 r., 3-drzw.. silnik, skrzynia bieg., fotele, drzwi, koła, tapicerka. Wrocław, tel. 0669/47-04-00 GG9PLJEM

FIAT UNO, 1995 r., 1000 ccm, benz., wszystkie części z demontażu. Oleśnica, tel. 0790/81-20-11, 0788/52-21-12 GI97PFKRA

FIAT UNO, 1995/97 r., 1000 ccm, benz. : wszystkie części z demontażu. Wrocław, tel. 0504/20-18-36 GG9PLJEJ

FIAT UNO, 1996 r., 1.0 i, 1.4 E, 5-drzwiowy: wszystkie części mechaniczne i blacharskie, zawieszenia, silnik, skrzynia biegów, el. wnętrza i inne z demontażu. Wrocław, tel. 0880/21-52-15 GI94AM9AJ

FIAT UNO ED, IES, FIRE, 1996/99 r., wtrysk : silniki, skrzynie bieg., alternatory, rozruszniki, zawieszenia, drzwi, klapy, szyby, elem. blacharki, części mechaniczne i inne z demontażu. Oława, tel. 0698/39-90-04, 0663/57-18-89 GI94YPJAP

FIAT UNO, 1998 r., 1000 ccm, Fire, 5-drzw.: wszystkie części blacharskie i mechaniczne, tapicerka, zawieszenia, szyby, koła i inne - od 10 zł. Wrocław, tel. 0880/21-52-15 GI94HEJ9X

FORD : różne części z demontażu. Jarocin, tel. 0791/83-87-23 GI97HRMKR

FORD AEROSTAR, 1989 r., 3000 ccm, benz. : różne części z demontażu. Jelenia Góra, tel. 0721/72-16-66 GG9P9TNF

FORD AEROSTAR, WINDSTAR : silniki, skrzynie biegów, drzwi, maski, szyby, lampy, osprzęt silników, komputery, rozruszniki, alternatory, amortyzatory, sprężyny, wahacze, ukł. hamulcowy, chłodnice, koła, opony, fotele i inne. Wałbrzych, tel. 0600/23-70-25, 074/846-49-57 www.darwod.autogielda.pl KI0580649

FORD C-MAX, 2002/08 r. : silnik, zawieszenia, lampy, chłodnice, dach, drzwi, tapicerka, reflektory. Wrocław, tel. 0889/93-95-94 GG9J3NY9

FORD CONNECT, TRANSIT, 1800 ccm, TDCi : różne części z demontażu, możl. wysyłki. Bielany Wrocławskie, tel. 0603/98-72-58 GI97RAT9P

FORD COUGAR, lampy tylne. Wilków Wielki, powiat dzierżoniowski, tel. 0609/12-02-02 GG9HAJ7Y

FOTO FORD COURIER (ESCORT), 1993 r., 1800 ccm, diesel, biały, silnik, skrzynia biegów, osprzęt silnika, zawieszenie tylne i przednie, chłodnice, drzwi, maski, klapy, zderzaki, błotniki, szyby, lampy, konsole, elem. wnętrza, tapicerka, siedzenia, elem. nadwozia (ćwiartki), ukł. kierowniczy, felgi i inne z demontażu, możliwość wysyłki. Oleśnica, tel. 0607/65-86-42 www.auto-mix.autogielda.pl KI2740329

FORD COURIER, 1993 r., 1.8 D, TD: skrzynia biegów, części silników. Wałbrzych, tel 0691/59-93-80, 0697/91-52-21 GI97779W4

FORD COURIER, 1994 r., 1400 ccm, benz. : wszystkie części z demontażu. Ziębice, powiat ząbkowicki, tel. 0516/04-78-83 GI97EF7YM

FOTO FORD COURIER FIESTA, 1995 r., 1800 ccm, bez turbo, biały, silniki, skrzynia biegów, osprzęt silnika, zawieszenie tylne i przednie, chłodnice, drzwi, maski, klapy, zderzaki, błotniki, szyby, lampy, konsole, elem. wnętrza, tapicerka, siedzenia, elem. nadwozia, ukł kier., felgi i inne z demontażu, możl. wysyłki. Oleśnica, tel. 0607/65-86-42 www.auto-mix.autogielda.pl KI0605759

FORD COURIER, 1995/01 r., 1800 ccm, diesel : kolumna McPhersona, piasty, amortyzatory, łapy silnika, poduszka silnika. Bolesławiec, tel. 0662/48-83-64 GI9T7X9M

FORD COURIER, 1997 r., 1800 ccm, turbo D : wszystkie części z demontażu. Bolesławiec, tel. 0889/91-75-52 GI94K3973

FORD COURIER, 1998 r., 1800 ccm, diesel, wszystkie części z demontażu. Bolesławiec, tel. 0608/58-41-30 GI94N3NFA

FORD COURIER, ESCORT, FIESTA, SCORPIO, SIERRA : silniki, skrzynie biegów, drzwi, maski, szyby, lampy, osprzęt silników, amortyzatory, sprężyny, wahacze, ukł. hamulcowy, chłodnice, koła, opony, fotele i inne. Wałbrzych, tel. 0600/23-70-25, 074/846-49-57 www.darwod autogielda.pl KI0580749

FORD COURIER, FIESTA, 1300 ccm, Endura, różne części z demontażu. Trzebnica, tel. 0723/12-12-45 GI97NW773

FORD ESCORT MK-5 : zderzak przedni - 100 zł. Tel. 071/383-45-05, 0793/22-50-17 GI97EFCHP

FORD ESCORT : maski silnika, błotniki, wzmocnienia, zderzaki, przednie i tylne, reflektory i inne Tel. 0608/40-58-27 GG9CH9X3

FORD ESCORT, 1800 ccm, diesel, różne części. Kłodzko, tel 0607/09-20-67 GI97NXXRN

FORD ESCORT RS : różne części z demontażu. Legnica, tel. 0888/86-64-24 GG9RWXEL

FORD ESCORT : różne części z demontażu aut sprow. z Zachodu. Lipiny, tel 068/388-60-01, 0511/94-45-55, 0500/63-05-03 GI94HJFYW

FORD ESCORT, 1600 ccm wszystkie części z demontażu. Lubin, tel. 0660/49-37-62 GG9RKFY7

FORD ESCORT, 1800 ccm, diesel silnik - 450 zł Lwówek Śląski, tel. 0605/31-33-49 GI97JE4WY

FORD ESCORT : wszystkie części. Oleśnica, tel 071/315-40-51 GG9AMCHK

FORD ESCORT, zaciski ham. Oława, tel. 0792/98-80-01 GI97NHWRK

FORD ESCORT : zderzaki, lampy tylne, grill, stacyjka z kluczykiem Ruszów, powiat zgorzelecki, tel. 0603/35-22-81, 0665/06-63-97 GG9RKFXX

FORD ESCORT : różne części z demontażu. Strzelin, tel. 0504/71-92-57 GI97PPF37

FORD ESCORT, poj. 1.4, 1.6, do wersji 3- i 5-drzwiowej: silnik, skrzynia bieg., drzwi, szyby, zderzaki, zawieszenie, maska silnika Ścinawa, powiat lubiński, tel. 0668/01-84-38 GG9R97MW

FORD ESCORT, 1800 ccm, diesel : kpl. silnik + skrzynia biegów - 900 zł. Wrocław, tel 0698/14-41-22 GI97E-9MAH

FORD ESCORT, 1800 ccm, diesel, wszystkie części z demontażu. Ząbkowice Śląskie, tel. 0695/33-49-77 GI94XJ3X3

FORD ESCORT, poj. 1.6, 1.8, 2.0: silnik, skrzynia bieg., głowica, blok, tłoki, chłodnica, nagrzewnica, półosie, rozrusznik, alternator, wspom. kierownicy, maska, drzwi, klapa tylna, błotniki, komputer, wtryskiwacze, kierownica, amortyzatory i inne. Ząbkowice Śląskie, tel. 0609/30-78-38 GG9MRH3A

FORD ESCORT, 1986/94 r., benz., poj. 1.4, 1.6. wszystkie części z demontażu. Ząbkowice Śląskie, tel. 0663/20-39-20 GI949FF9E

FORD ESCORT, 1988/90 r. : różne części mech. i blacharskie, elem. wnętrza, zawieszenia, szyby, lampy, alufelgi, silniki (benz., diesel), alufelgi do starego modelu (1984-1990). Wrocław, tel. 0880/21-52-15 GI97ELK7A

FORD ESCORT, 1988/95 r., poj. 1.3, 1.6: wszystkie części z demontażu. Strzegom, powiat świdnicki, tel 0607/70-54-92 GG9R97TH

FORD ESCORT, 1990 r., 1400 ccm, wszystkie części. Oleszna Podgórska, powiat lwówecki, tel. 0668/30-42-88 GI97CF47L

FORD ESCORT, 1990/93 r., 1800 ccm, diesel, wszystkie części z demontażu. Ząbkowice Śląskie, tel. 0725/79-89-13 GI94X93PR

FORD ESCORT, 1990/97 r. : różne części, silniki, skrzynie bieg., części karoserii, elem. wnętrza, tapicerki, fotele, szyby, airbag, sterowniki, zawieszenie. Wrocław, tel. 0669/47-04-00 GG9PLJ9E

FORD ESCORT, 1990/99 r., maska, błotniki, zderzaki, reflektory, atrapa, klapa i lampy tylne Wrocław, tel 0603/66-97-27 GI97FKEC7

FORD ESCORT, 1990/99 r., maska, błotniki, zderzaki, reflektory, atrapa, klapa i lampy tylne. Wrocław, tel. 0603/66-97-27 GI97FKEC7

FORD ESCORT CABRIO, 1991 r. : drzwi prawe, z szybą. Byczyna, powiat kluczborski, tel. 0605/46-03-07, 077/413-51-83 GI97MRYYH

FORD ESCORT, 1991 r. : półka tylna z głośnikami i wzmacniaczem - 260 zł. Chocianów, powiat polkowicki, tel. 0666/84-28-62 GI974LWJY

FORD ESCORT KOMBI, 1991 r., 1400 ccm, benz. : wszystkie części mechaniczne i blacharskie, zawieszenia, silnik, skrzynia bieg., elem wnętrza i inne z demontażu Wrocław, tel. 0880/21-52-15 GI94AM9AC

FORD ESCORT, 1991 r., 1400 ccm, benz. . drzwi, maska, części mechaniczne, klapa tylna, zderzaki, fotele, szyby, lampy, inne. Wrocław, tel. 0606/49-47-39 GI974TKMP

FORD ESCORT, 1991/94 r. : wszystkie części z demontażu. Jelenia Góra, tel. 0510/52-29-68 GG9N9EPT

FORD ESCORT, 1991/94 r., 1.4, 1.6: silnik, skrzynia bieg., drzwi, szyby, zawieszenia, części mechaniczne i blacharskie, elem. plastikowe. Kożuchów, powiat nowosolski, tel. 0885/59-08-24 GG9N9EPP

FORD ESCORT, 1991/98 r., poj. 1.3, 1.4, 1.6: wszystkie części. Bolesławiec, tel. 0608/58-41-30 GI943X7J7

FORD ESCORT, 1991/98 r., 1.3, 1.4, 1.6 8V, 1.6 16V, 1.8 D, 1.8 TD: silniki, skrzynie bieg., maski, zderzaki, reflektory, błotniki, chłodnice, drzwi, lusterka, klapy tylne, fotele, zawieszenie przednie i tylne i inne od 10 zł. Dzierżoniów, tel. 0505/87-94-14, 0517/36-50-45 GG9LT7HH

FORD ESCORT, 1991/98 r., 1.4, 1.3, 1.6, 1.8, 1.8 TD. wszystkie części, możliwość wysyłki Jelenia Góra, tel. 0788/71-05-55 GI97NAHNY

FORD ESCORT, 1991/98 r., 1300 ccm, benz., 1.4, 1.6, 1.8 benzyna, D, TD: różne mechaniczne i blacharskie, szyby, reflektory, silnik kpl., blok silnika, wał, tłoki, głowica, pompa wtrysk., rozrusznik, alternator, sprzęgło, skrzynia bieg., półosie, alufelgi, ukł. kierowniczy, stacyjka, chłodnica. Legnica, tel. 0791/23-63-18 GI97MX3NM

FORD ESCORT, 1991/98 r : silnik 1.3, 1.4, 1.6 8V, 1.6 16V, 1.8 D, 1.8 TD, skrzynia bieg., maska, zderzak, reflektory, błotniki, chłodnica, drzwi, lusterka, klapa tylna, fotele, zawieszenie przednie i tylne, inne części, od 10 zł. Strzegom, powiat świdnicki, tel. 0508/76-63-25, 0508/95-87-37 GG9LT7HF

FORD ESCORT, 1992 r., 1800 ccm, benz. : wszystkie części z demontażu. Chojnów, powiat legnicki, tel. 0889/91-75-52 GI973EEW4

FORD ESCORT, 1992 r., 1300 ccm : wszystkie części z demontażu. Godzieszów, powiat bolesławiecki, tel. 0889/84-23-50 GG9RKH9F

FORD ESCORT, 1992 r., benz., inst. gaz. : wszystkie części z demontażu. Oleśnica, tel. 071/314-63-79, 0663/48-35-61 GG9XAAKF

FORD ESCORT, 1992 r., zderzaki (przedni i tylny). Opole, tel. 077/464-33-52, 0503/50-17-42 GI97C7XMT

FORD ESCORT, 1992 r. : wszystkie części z demontażu. Roztoka, powiat świdnicki, tel. 0663/37-49-30 GI9XRNH9

FORD ESCORT, 1992 r., maska, błotniki, wzmocnienie, kierunkowskazy, zderzaki (przedni i tylny), klapa tylna z szybą. Wilków Wielki, powiat dzierżoniowski, tel. 0609/12-02-02 GG9HAJ4E

FORD ESCORT HATCHBACK, 1992 r., drzwi prawe i lewe, 4 sztuki. Wilków Wielki, powiat dzierżoniowski, tel. 0609/12-02-02 GG9HAJ4C

FORD ESCORT, 1992 r., silnik, maska silnika, skrzynia bieg., zawieszenie, inne. Wojcieszów, powiat złotoryjski, tel. 0601/96-06-14 GI9W4L4H

FOTO FORD ESCORT KOMBI, HATCHBACK, SEDAN, 1992/94 r. : silniki 1.4, 1.6, 1.8, 2.0, skrzynia biegów, osprzęt silnika, zawieszenie, chłodnice, drzwi, maski, klapy, zderzaki, błotniki, szyby, lampy, konsole, elem. wnętrza, tapicerka, siedzenia, elementy nadwozia, ukł. kierowniczy, felgi i inne z demontażu. Oleśnica, tel. 0607/65-86-42 www.auto-mix.autogielda.pl KI0411319

FORD ESCORT, 1992/95 r. : zderzak tylny - 100 zł. Tel 071/383-45-05, 0793/22-50-17 GI97EFCFN

FORD ESCORT, 1992/95 r., 1300 ccm, benz. : silnik, komputer, skrzynia bieg. (5), półosie, klapa tylna i inne. Bolesławiec, tel. 0602/23-29-81, 075/734-70-77 GG9TJ477

FORD ESCORT, 1992/95 r., poj. 1.4, 1.6: wszystkie części z demontażu. Jawor, tel. 0697/86-27-72 GI94PJN9T

FOTO FORD ESCORT hatchback, 1992/98 r., diesel, zielony metalik, 5-drzw., silniki benz. i diesel 1.4, 1.6, 1.8, 2.0, skrzynie biegów, osprzęt silników, zawieszenie, chłodnice, drzwi, maski, klapy, zderzaki, błotniki, szyby, lampy, konsole, elem. wnętrza, tapicerka, siedzenia, elem. nadwozia, ukł. kier., felgi i inne z demontażu. Oleśnica, tel. 0607/65-86-42 www.auto-mix.autogielda.pl KI0411299

FORD ESCORT, 1993 r., wszystkie części z demontażu. Kłodzko, tel. 0601/18-44-18 GI97LPENL

FORD ESCORT, 1993 r., 1400 ccm, benz., wszystkie części z rozbiórki. Legnica, tel. 0889/10-05-45 GI94XRAWJ

FORD ESCORT, 1993 r., 1600 ccm, benz., 16V : wszystkie części z demontażu. Lwówek Śląski, tel. 0668/30-42-88 GI94RTYH9

FORD ESCORT, 1993 r., różne części z demontażu. Maniów, powiat wrocławski, tel. 0695/44-83-13 GI97LP-FJA

FORD ESCORT, 1993 r., 1800 ccm, diesel, opony zimowe 15". Oleszna Podgórska, powiat lwówecki, tel. 0668/30-42-88 GI97R7JM4

FORD ESCORT, 1993 r., 1800 ccm, diesel, silnik, skrzynia bieg. (5) i inne z demontażu. Opole, tel. 0698/30-76-80 GI94JXYPK

FORD ESCORT KOMBI, 1993 r., zderzak tylny. Paczków, powiat nyski, tel. 0511/71-50-90 GI97NMFM9

FORD ESCORT, 1993 r., poj. 1.3, 1.6: silnik, skrzynia bieg., elem. blacharki i inne. Wolsztyn, tel. 0661/73-53-81 GG9RKH7N

FORD ESCORT, 1993/94 r., 1600 ccm, benz., 16V, zderzak tylny - 70 zł, drzwi tylne - 65 zł, szyby boczne, pompa wspom. kierownicy - 70 zł, siłowniki klapy tylnej - 35 zł, silnik - 450 zł i inne. Jaworzyna Śląska, powiat świdnicki, tel. 0504/44-43-89 GI97MJ4A3

FORD ESCORT, 1993/94 r., 1600 ccm, 16V : wszystkie części mechaniczne i blacharskie, silnik, zawieszenia, wnętrze. Wrocław, tel 0880/21-52-15 GI9PRXKM

FORD ESCORT, 1993/99 r., 16V, poj. 1.3, 1.4, 1.6: wszystkie części z demontażu. Nowogrodziec, powiat bolesławiecki, tel. 0792/33-46-40 GG9R97PT

FORD ESCORT, 1994 r., 1400 ccm, kat., skrzynia bieg. (5). Bystrzyca Kłodzka, tel. 074/813-61-31, 0511/16-53-84 GI97HLJAE

FORD ESCORT KOMBI, 1994 r., 1800 ccm, diesel, różne części. Kłodzko, tel. 074/868-45-51, 0603/74-62-58 GI97FK4LE

FORD ESCORT, 1994 r., 1.4, 1.6: wszystkie części z demontażu. Łagiewniki, powiat dzierżoniowski, tel. 0889/66-44-00 GI97CJHPR

FORD ESCORT, 1994 r., 1600 ccm, benz. : silnik, skrzynia bieg., fotele, szyby, zderzaki, lampy, inne z demontażu. Wrocław, tel. 0510/37-64-21 GI97AYFWP

FORD ESCORT, 1994 r., 1800 ccm, diesel : wszystkie części z demontażu. Ziębice, powiat ząbkowicki, tel. 0516/04-78-83 GI97EF7YL

FORD ESCORT, 1994/00 r. . wszystkie części z demontażu. Raciborowice Górne, powiat bolesławiecki, tel 0514/65-48-45 GG9RWXFN

FORD ESCORT KOMBI, 1996 r., 1600 ccm, 16V : wszystkie części z demontażu. Legnica, tel. 0607/39-07-92, 0501/35-80-86 GI97MAPCJ

FORD ESCORT KOMBI, 1996 r., 1600 ccm, benz. : wszystkie części z demontażu. Nowogrodziec, powiat bolesławiecki, tel. 0792/33-46-40 GG9R97NY

FORD ESCORT, 1996 r., różne części mech. i blacharskie. Osla, powiat bolesławiecki, tel. 075/738-28-38, 0608/21-84-90 GI97REPJ4

FORD ESCORT KOMBI, 1996 r., 180 tys. km, 1800 ccm, 16V, benzyna, srebrny, silnik, skrzynia bieg., hak, lampy, szyby, drzwi, airbagi, fotele, koła, inst elektr., zawieszenia, ćwiartki nadwozia, relingi dach., szyberdach i inne. Polanica-Zdrój, powiat kłodzki, tel. 0887/10-47-01, 0887/06-35-31 GG9JPJNH

FORD ESCORT KOMBI, 1996 r., 1600 ccm, 1800, 1800 D : wszystkie części z demontażu, możl. wysyłki. Prusice, powiat trzebnicki, tel. 0601/79-29-77, 0602/31-83-51 GI97HTARM

FORD ESCORT, 1996 r. : różne części. Wrocław, tel 0510/15-58-50 GI97ATMLN

FORD ESCORT, 1996 r., 120 tys. km, 1600 ccm, benz : silnik, skrzynia bieg. (5), inne. Zagrodno, powiat złotoryjski, tel. 0601/07-36-48 GG9NPYWH

FORD ESCORT HATCHBACK, 1996/00 r., 116 tys. km, 1600 ccm, 16V, EFI, 90 KM : silnik (nowy rozrząd), skrzynia bieg., drzwi, błotniki, zawieszenia, fotele, tapicerki, elem plastikowe, airbagi, sensor, elem. wnętrza, oś tylna, zb. paliwa, pompa paliwa, ukł. kierowniczy, rozrusznik, alternator, inne - od - 15 zł/szt. Oława, tel. 0698/39-90-04 GI97CFFHM

FORD ESCORT, 1996/97 r., 1.6 16V, 1.8 TD : części z demontażu. Wrocław, tel. 0604/63-62-41, 0514/26-62-41 GI9TMLXT

FORD ESCORT KOMBI, HATCHBACK, 1996/99 r., 5- i 3-drzw.: silniki 1.8 TD, 1.8 D, 1.6 16V, 1.4, 1.3, skrzynie bieg., turbiny, pompy wtrysku, głowice, półosie alternatory, rozruszniki, kolumny kier., przekładnie kier., zawieszenia, maski, błotniki, drzwi, klapy tylne, przełączniki świateł, wszystkie części, możl. wysyłki. Świebodzice, powiat świdnicki, tel. 0509/10-76-58 ak69@onet.eu II97R3F4X

FORD ESCORT KOMBI, 1997 r., 1800 ccm, diesel wszystkie części z demontażu. Opole, tel. 077/464-33-52, 0503/50-17-42 GG9P9ANF

FORD ESCORT, 1997 r., 1800 ccm, turbo D . różne części mech i blacharskie, m in. silnik, skrzynia bieg., maski, błotniki, zderzaki. Prochowice, powiat legnicki, tel 0667/63-13-03, 0783/47-39-30 GG9RKH33

FORD ESCORT KOMBI, 1997 r., 1600 ccm, 16V, wszystkie części z demontażu. Świerzawa, powiat złotoryjski, tel. 0601/24-72-60 GI9YTCRM

FORD ESCORT, 1997 r. : silniki, skrzynia biegów, maska silnika, szyby, inne. Wojcieszów, powiat złotoryjski, tel 0601/96-06-14 GG9RKFYY

FORD ESCORT, 1997 r. : grill, kolor czarno-srebrny, stan bdb - 40 zł. Wrocław, tel. 0609/37-05-07 GI97RARKM

FORD ESCORT, 1997 r., 1800 ccm, diesel, chłodnice, półka tylna, maski. Wrocław, tel. 0515/08-60-90 GG94H4YF4

FORD ESCORT, 1997 r., 1600 ccm, benz : elem. przodu, lampy, błotniki, drzwi, fotele, części mechaniczne, inne Wrocław, tel. 0510/37-64-21 GI97AYFMC

FORD ESCORT, 1997 r., reflektory, zderzak przedni, halogeny, felgi 13". Wrocław, tel. 0667/22-61-18 GI97R-TLE9

FORD ESCORT hatchback, 1998 r., do wersji 5-drzwiowej: drzwi kpl. uzbrojone, z szybą - 150 zł/szt. Jelenia Góra, tel. 0608/84-90-36 GI97P9CYX

FORD ESCORT KOMBI, 1998 r., różne części z rozbiórki. Kłodzko, tel. 0606/64-15-58 GG9AH9NH

FOTO FORD ESCORT hatchback 3-, 5-drzwiowy, 1998 r., 1800 ccm, TD, Endura, srebrny : skrzynia biegów, osprzęt silnika, zawieszenie, chłodnice, drzwi, maski, klapy, zderzaki, błotniki, szyby, lampy, konsole, elem. wnętrza, tapicerka, siedzenia, elementy nadwozia, ukł. kierowniczy, felgi i inne z demontażu. Oleśnica, tel. 0607/65-86-42 www.auto-mix.autogielda.pl KI0411309

FORD ESCORT, 1998 r., drzwi, klapa tylna, kokpit, szyberdach, zawieszenie tylne, airbag, licznik, ukł. wydechowy, kierownica Paczków, powiat nyski, tel 0511/71-50-90 GI97NMFJP

FORD ESCORT KOMBI, 1998 r., lampy tylne. Wrocław, tel. 0515/08-60-90 GI94HELPC

FORD ESCORT Ghia, 1999 r. : tapicerka, amortyzatory, reflektory, zderzaki, grill, inne. Bolesławiec, tel. 0791/23-92-64 GI94AM7XK

FORD ESCORT, FIESTA, 1100, 1300, 1400, 1600, 1800, benz., 1600, 1800 diesel: elem blacharki, oświetlenie, skrzynie bieg., części mechaniczne, zderzaki. Prusice, powiat trzebnicki, tel. 071/312-54-64 GG9C3CWK

FORD ESCORT, FIESTA, 1990/95 r., 1100 ccm, 1800 16V, silnik, skrzynie bieg., osprzęt silnika, elem. blacharki, zderzaki, zawieszenia, inne, z demontażu Świerzawa, powiat złotoryjski, tel. 0601/24-72-60 GI9XEJTK

FORD ESCORT, FIESTA, FOCUS, FUSION, MONDEO, TRANSIT, reflektory, lampy tylne, elem. blacharki, zderzaki, lusterka, różne inne części, możl. wysyłki. Kłodzko, tel 0665/19-15-08, 0603/27-49-46 GG94FNK4H

FORD ESCORT, FIESTA, GRANADA, KA, MONDEO, ORION, SCORPIO, SIERRA: wszystkie części z rozbiórki - od 10 zł. Opole, tel. 0790/35-34-17, 0604/49-87-64 GI9EEP4L

FORD ESCORT, FIESTA, MONDEO, SCORPIO, SIERRA. 1100 ccm, 1300 ccm, 1400 ccm, 1600 ccm, 1800 ccm, 16V, 2000 ccm, 1800 ccm, turbo D: wszystkie części z rozbiórki, silniki, skrzynie bieg., elem. nadwozia, elem blacharki, elem. wnętrza i inne z demontażu Opole, tel. 0607/50-74-07 GI9JAWRX

FORD ESCORT, FIESTA, MONDEO, SCORPIO, SIERRA, 1987/96 r., 1.3, 1.8, 2.0, 2.3, D: wszystkie części z demontażu. Jelenia Góra, tel 0603/29-13-94 GI94CLAXT

FORD ESCORT, MONDEO : silniczki krokowe, kolektory ssące, przepływomierze. Milicz, tel. 0791/23-53-45 GI94PERK7

FORD ESCORT, MONDEO : katalizatory. Ząbkowice Śląskie, tel 0885/39-33-55 GG9P4WLK

FORD ESCORT, MONDEO, SIERRA, 1800 ccm, turbo D : silnik, skrzynia bieg. Syców, powiat oleśnicki, tel. 0608/80-11-10 GI97HRRA4

FORD ESCORT, ORION, 1987/99 r., 1.3, 1.4 i 1.6 E, 1.8E 16V, 1.6 D: silniki, wszystkie części blacharskie i mechaniczne, z demontażu. Wrocław, tel. 0880/21-52-15 GI97K99RP

FORD ESCORT, ORION, 1991 r. : różne części z demontażu. Chojnów, powiat legnicki, tel. 0692/18-12-97 GG9RWXCF

FORD ESCORT, ORION, 1993 r., 1800 ccm, D, TD, części silnika i zawieszeń, skrzynia bieg., drzwi, inne. Wałbrzych, tel. 0691/59-93-80, 0697/91-52-21 GI97779RW

FORD EXPLORER, 1991/00 r. : silnik 4.0 V6 167 KM, 207 KM, skrzynia bieg. manual. i automat., zderzaki, lampy, drzwi, błotniki, tłumiki, chłodnica, koła, tapicerki zawieszenia, rama, szyby, el. karoserii, inne z demontażu Wrocław, tel. 0606/32-24-16 GI97N7JKN

FORD EXPLORER, 1994 r., 4000 ccm, silnik, skrzynia bieg., zawieszenia, szyby i inne części. Chojnów, powiat legnicki, tel. 0509/24-00-66 GI97EJ79H

FORD EXPLORER, 1994 r., 4000 ccm, benz. : silnik, skrzynia bieg., maska, drzwi, błotniki, zderzaki, różne części mech. i blacharskie. Chojnów, powiat legnicki, tel. 0604/31-95-85, 0667/49-31-08 GI94YPKKC

FORD FESTIVA, 1995 r., 1000 ccm : chłodnica, pompa hamulcowa, serwo, drzwi i inne z demontażu Wrocław, tel. 0880/21-52-15 GI94PXTRR

FORD FIESTA : maski silnika, błotniki, wzmocnienia, belki, zawieszenia, reflektory, drzwi i inne. Tel. 0608/40-58-27 GG9CH9P9

FORD FIESTA : wszystkie części z demontażu. Brzeg Dolny, powiat wołowski, tel. 0722/19-10-52 GI97LXFNJ

FORD FIESTA, 1800 ccm, diesel, silnik + skrzynia bieg Legnica, tel. 0889/10-05-45 GI94CX9TF

FORD FIESTA : różne części z demontażu aut sprow. z Zachodu. Lipiny, tel. 068/388-60-01, 0511/94-45-55, 0500/63-05-03 GI94HJFYX

FORD FIESTA, 1100 ccm : różne części. Mąkoszyce, powiat brzeski, tel. 0605/73-09-03 GG9CH9P4

FORD FIESTA, 1250 ccm, 16V : głowica, rozruszniki, kolektor ssący, silniczki krokowe, przepływomierze i inne. Milicz, tel. 0791/23-53-45 GG9XMFTM

FORD FIESTA : oblachowanie, zawieszenia, lampy, silnik, skrzynia bieg. i inne. Oleśnica, tel 071/315-42-43 GG9CE9PT

HUZAR REGENERACJA GŁOWIC
DO WSZYSTKICH TYPÓW POJAZDÓW
spawanie aluminium i żeliwa
www.glowice.com.pl
Wrocław, ul. Korfantego 36
czynne: pn.-pt. 8.00-18.00, sob. 8.00-14.00
tel. 071/339-77-27, kom. 0-601 077 714
OR082946

FORD FIESTA, zderzaki (przedni i tylny) Opole, tel. 077/464-33-52, 0503/50-17-42 GI97ANLLM

FORD FIESTA, wszystkie części z demontażu. Owczary, powiat oławski, tel. 0669/39-82-76 GI97LHC3L

FORD FIESTA, 1800 ccm, diesel, rozrusznik - 220 zł. Wińsko, powiat wołowski, tel. 0889/11-67-78 GI97LTYXX

FORD FIESTA, poj. 1.1, 1.3: silnik, skrzynia bieg., elem. blacharki i inne. Wolsztyn, tel 0661/73-53-81 GG9RKFNR

FORD FIESTA, 1100 ccm, różne części z demontażu. Ząbkowice Śląskie, tel. 0725/79-89-13 GI94APMXK

FORD FIESTA, poj. 1.1, 1.3, 1.8, do wersji 3- i 5-drzwiowej: wszystkie części z demontażu. Ząbkowice Śląskie, tel. 0663/20-39-20 GI97MHPTA

FORD FIESTA, poj 1.6, 1.8: silnik, skrzynia bieg., głowica, blok, tłoki, rozrusznik, alternator, koła, zb. paliwa, półosie, moduł zapł., wtrysk, tarcza + docisk sprzęgła, maska, drzwi, klapa tylna, zderzak, wtryskiwacze, chłodnica, inne. Ząbkowice Śląskie, tel. 0609/30-78-38 GG9LH3JY

FORD FIESTA, 1980 r., 1100 ccm, benzyna, głowica kompletna, uzbrojona, kolektor ssący Kłodzko, tel. 0512/95-56-49 GI97AKCHH

FORD FIESTA, 1985 r. : błotnik lewy, nowy. Nysa, tel. 0697/64-14-14 GG9TX974

FORD FIESTA, 1987 r., 1300 ccm, różne części. Kłodzko, tel. 074/868-45-51, 0603/74-62-58 GI9RHCTC

FORD FIESTA, 1988/92 r., 1600 ccm, diesel : silnik + skrzynia bieg., stan bdb - 500 zł. Złotoryja, tel. 0600/48-24-23 GI97P47XM

FORD FIESTA, 1988/95 r., 1.1, 1.3, 1.4, wszystkie części, wysyłka, możliwy montaż. Jelenia Góra, tel. 0788/71-05-55 GI97LCRK9

FORD FIESTA, 1989/01 r., maska, błotniki, zderzak, atrapa, wzmocnienie przednie, progi, reflektory, kierunkowskazy, lampy tylne. Wrocław, tel. 0603/66-97-27 GI97FKECF

FORD FIESTA, 1989/01 r., maska, błotniki, zderzak, atrapa, wzmocnienie przednie, progi, reflektory, kierunkowskazy, lampy tylne. Wrocław, tel. 0603/66-97-27 GI97FKECF

FORD FIESTA XR2I, 1989/95 r., 1600 ccm, benz. : różne części z demontażu. Jelenia Góra, tel. 0510/52-29-68 GG9N9EEE

FORD FIESTA, 1989/96 r., 1100 ccm : wszystkie części z demontażu. Bolesławiec, tel. 0791/23-92-64 GI94EHL99

FORD FIESTA, 1989/96 r. : różne części mech. i blacharskie. Mirsk, powiat lwówecki, tel. 0691/41-15-04 GG9R97LR

FORD FIESTA, 1989/98 r. i 1991-99 różne części z demontażu. Wrocław, tel. 0697/30-77-69

FORD FIESTA, 1989/99 r., 1.3, 1.4, 1.6, 1.8 D: silniki, skrzynie bieg., maski, lampy, błotniki, zderzaki, drzwi, zawieszenie przednie i tylne, elektryka, inne, od 10 zł. Dzierżoniów, tel. 0505/87-94-14, 0517/36-50-45 GG9LT7AC

FORD FIESTA, 1989/99 r. : silnik 1.3, 1.4, 1.6, 1.8 D, skrzynia bieg., maska, lampy, błotniki, zderzak, drzwi, zawieszenie przednie i tylne, inst. elektr., inne, od 10 zł. Strzegom, powiat świdnicki, tel. 0508/76-63-25, 0508/95-87-37 GG9LT7AA

FORD FIESTA, 1990 r., 1100 ccm, niebieski : różne części z demontażu. Ścinawka Średnia, powiat kłodzki, tel. 0661/38-41-50 GI97ERYET

FORD FIESTA, 1990 r., 1100 ccm : wszystkie części mechaniczne i blacharskie z demontażu, możliwość wysyłki. Wrocław, tel. 0886/25-25-50 GI97CAP9C

FORD FIESTA, 1990/00 r. : wszystkie części z demontazu. Raciborowice Górne, powiat bolesławiecki, tel. 0514/65-48-45 GG9RWXAR

FORD FIESTA, 1990/95 r., wszystkie części. Bolesławiec, tel. 0880/33-08-93 GI943X7KH

FOTO FORD FIESTA, 1990/95 r., 3- i 5-drzwiowy, 1.1, 1.3: silnik, skrzynia biegów, osprzęt silnika, zawieszenie tylne i przednie, chłodnica, drzwi, maska, klapa, zderzaki, błotniki, szyby, lampy, konsola, elem. wnętrza, tapicerka, siedzenia, elem. nadwozia (ćwiartki), ukł. kierowniczy i inne z demontażu. Oleśnica, tel. 0607/65-86-42 www.auto-mix.autogielda.pl KI0411339

FORD FIESTA, 1990/95 r., 1.1 E, 1.3 E, 1.8 D : silnik, skrzynie biegów, lampy, zderzaki, zawieszenie, elem. blacharskie, koła, alternator, rozrusznik, części silników, głowice, szyby i inne. Radwanice, powiat wrocławski, tel. 071/311-73-43 GI9TMN7M

FORD FIESTA, 1990/97 r., 1300 ccm, benz. : wszystkie części. Chojnów, powiat legnicki, tel. 0608/58-41-30, 0602/58-63-39 GI943K9HJ

FORD FIESTA, 1991 r., różne części - 350 zł. Rawicz, tel. 0504/18-64-28 po godz. 15 GI97LWET4

FORD FIESTA, 1991 r. : wszystkie części z demontażu. Wojcieszów, powiat złotoryjski, tel. 0601/96-06-14 GI9TMWHL

FORD FIESTA, 1991 r., 1800 ccm, diesel : drzwi prawe przednie - 100 zł, klapa tylna z szybą i silniczkiem wycieraczek - 130 zł, przekł. kierownicy - 120 zł, maska silnika - 100 zł, serwo - 40 zł, licznik - 70 zł. Zawonia, powiat trzebnicki, tel. 0721/22-84-67 GI97NMHAX

FORD FIESTA, 1991/93 r., 1.1, 1.3: silnik, skrzynia bieg., drzwi, szyby, zawieszenia, części mechaniczne i blacharskie, elem. plastikowe. Kożuchów, powiat nowosolski, tel. 0885/59-08-24 GG9N9EAN

FORD FIESTA, 1991/95 r., 1100 ccm : różne części z demontażu. Ząbkowice Śląskie, tel. 0885/39-33-55 GI94CXCJX

FORD FIESTA, 1992 r., 1400 ccm, benz. : wszystkie części z demontażu. Strzelin, tel. 0602/53-96-63 GI97LW7LK

FORD FIESTA, 1992 r. : różne części z demontażu. Strzelin, tel. 0504/71-92-57 GI97R7MYX

FORD FIESTA, 1992 r., 1800 ccm, diesel, 5-drzwiowy: wszystkie części. Świebodzice, powiat świdnicki, tel. 0665/51-39-32 GI97MRYJX

FORD FIESTA, 1992 r., drzwi prawe i lewe. Wilków Wielki, powiat dzierżoniowski, tel. 0609/12-02-02 GG9HAHTJ

FORD FIESTA, 1992 r., 1.1, 1.3 : silnik, skrzynia bieg., zderzaki, fotele, szyby, inne z demontażu. Wrocław, tel. 0606/49-47-39 GI97AYFC7

FORD FIESTA, 1992 r., 1400 ccm, benz. : silnik, skrzynia bieg. (5) i inne. Zagrodno, powiat złotoryjski, tel. 0601/07-36-48 GG9NPYPE

FORD FIESTA, 1993 r., 1300 ccm, różne części. Kłodzko, tel. 074/868-45-51, 0603/74-62-58 GI9YAXH9

FORD FIESTA, 1993 r., 1300 ccm, benz., silnik, skrzynia bieg., drzwi, szyby, zderzaki, zawieszenia, rozrusznik, alternator, amortyzatory, inne. Lubin, tel. 0668/01-84-38 GI94W9M7P

FORD FIESTA, 1993 r., 1100 ccm, benz. : wszystkie części z demontażu. Lwówek Śląski, tel. 0668/30-42-88 GI94RTYHF

FORD FIESTA, 1993 r., 1600 ccm, diesel : wszystkie części z demontażu. Szprotawa, powiat żagański, tel. 068/376-41-76, 0503/05-13-55 GI94TMWY4

FORD FIESTA, 1993 r., 1300 ccm : silnik, osprzęt silnika, skrzynia bieg., zawieszenie, tapicerka, koła i inne. Wrocław, tel. 0669/47-04-00 GI97HCECJ

FORD FIESTA, 1993 r., 1800 ccm, 16V + inst. gazowa, do wersji 5-drzwiowej: wszystkie części z demontażu. Ząbkowice Śląskie, tel. 0725/79-89-13 GI94WKM97

FORD FIESTA, 1994 r., 1800 ccm, diesel : wszystkie części z demontażu. Jawor, tel. 0697/86-27-72 GG9RKFRE

FORD FIESTA, 1994 r., 1100 ccm, benz., 3-drzwiowy: wszystkie części z demontażu. Legnica, tel. 0607/39-07-92, 0501/35-80-86 GI97MAPCC

FORD FIESTA, 1995 r., 1100 ccm, benz. : silnik, skrzynia bieg., drzwi, klapa tylna, inne. Bolesławiec, tel. 0791/23-92-64 GI94AM7XJ

FORD FIESTA, 1995 r., maska, lampy, zderzak, wzmocnienie czołowe, błotniki, chłodnice, wentylatory. Wilków Wielki, powiat dzierżoniowski, tel. 0609/12-02-02 GG9HAHRN

FORD FIESTA, 1996 r., 1800 ccm, diesel : różne części z demontażu. Dolsk, powiat śremski, tel. 0665/06-43-24 GI97AXTLH

FORD FIESTA, 1996/00 r. : maska, zderzaki (przedni i tylny), grill, reflektor. Niemcza, powiat dzierżoniowski, tel. 0885/83-88-38 GG9C9MEC

FORD FIESTA, 1996/01 r., skrzynia bieg. - 200 zł, przegub - 30 zł. Wrocław, tel. 0796/99-27-58 GI97RTTKJ

FORD FIESTA, 1996/99 r. : zderzak. Wrocław, tel. 0666/70-76-06 GG9A4CTK

FORD FIESTA, 1997 r., 1250 ccm, 16V : różne części z demontażu. Lubin, tel. 0660/49-37-62 GG9RKFPJ

FORD FIESTA, 1997 r. : skrzynia bieg., silnik, szyby, drzwi, maska silnika, zawieszenie, inne. Wojcieszów, powiat złotoryjski, tel. 0601/96-06-14 GG9RKFPF

FORD FIESTA, 1997 r., zderzak, reflektory, klapa tylna, półka tylna, drzwi, maska. Wrocław, tel. 0515/08-60-90 GI94HELRM

FORD FIESTA, 1998 r., 1250 ccm, Zetec, benz., 5-drzwiowy: wszystkie części z demontażu. Nowogrodziec, powiat bolesławiecki, tel. 0792/33-46-40 GG9R97KJ

FORD FIESTA, 1999/00 r., 1250 ccm, 16V, benz., srebrny met., 4-drzwiowy, wszystkie części z demontażu, maska, błotniki, lampy, zderzaki, klapa tylna, silniki, zawieszenia, skrzynia bieg., wyposażenie wnętrza, airbagi, chłodnice wody i klimat., elem. karoserii, szyby, alufelgi. Niemcza, powiat dzierżoniowski, tel. 0609/12-02-02 GI97P44MR

FORD FIESTA, 1999/01 r., reflektory, zderzak przedni i inne. Bolesławiec, tel. 0791/23-92-64 GI97KW7HM

FORD FIESTA, 1999/03 r., zderzak tylny - 100 zł. Środa Śląska, tel 0783/65-04-77 GI97RERFF

FORD FIESTA, 2001 r. : zawieszenie tylne. Wałbrzych, tel. 074/845-11-15, 0668/01-15-70 GI97ERYXJ

FORD FIESTA, 2001/06 r., 1400 ccm, TDCI, 1250 benz. : silniki, wtryskiwacze, zawieszenie, karoseria, airbagi, elem. plast., drzwi, chłodnica, maska, błotniki, lampy, skrzynia bieg. Wrocław, tel. 0889/93-95-94 GG9J3NK3

FORD FIESTA, 2002/07 r., TDCi : skrzynia bieg., belka zderzaka, zderzaki, pas przedni, chłodnica klimatyzacji, reflektory, grill, inne. Bolesławiec, tel. 0792/33-46-44 GG9RKFN9

FORD FIESTA, 2003 r., 1400 ccm, TDCi, 5-drzwiowy: używane, silnik, skrzynia bieg., półosie, chłodnice, pompy, wspom. kierownicy, ABS, drzwi, maska, błotniki, dach, lampy, przekładnia kier., zawieszenie przedni i tylne, klapa tylna, zderzaki, elem. cięte, szyby i inne. Wrocław, tel. 0505/00-42-97, 0517/03-90-12 automonet@interia.pl KI2768879

FORD FIESTA, 2005 r., 1400 ccm, DTC, grill, zderzaki, drzwi, licznik, kierownica, lampy tylne, pompa ABS, zbiorniczki, silniczek wycieraczek, oś tylna, półosie, przełączniki kierunkowskazów, lusterka, klapa tylna. Korfantów, powiat nyski, tel. 0694/89-83-40 GI974TJK4

FORD FIESTA, 2005 r. : kpl. airbagów z deską rozdz. Wołów, tel. 0692/40-61-93 GI97H9EYH

FORD FIESTA, 2006 r., zderzaki (przedni i tylny). Wilków Wielki, powiat dzierżoniowski, tel. 0609/12-02-02 GG9HAHNX

FORD FIESTA, 2009 r. : zderzak tylny. Bolesławiec, tel 0791/23-92-64 GI94LT4CM

FORD FIESTA, ESCORT, 1992 r., 1.1, 1.3, 1.4, 1.6, silniki, skrzynie bieg., zawieszenie przednie i tylne. Wilków Wielki, powiat dzierżoniowski, tel 0609/12-02-02 GG9HAHNW

FORD FIESTA, ESCORT, FUSION, FOCUS, KA, PUMA, stare i nowe modele: zderzaki, lampy tylne, reflektory. Niemcza, powiat dzierżoniowski, tel. 0885/83-88-38 GG9C9MC7

FORD FIESTA, FOCUS, FUSION, MONDEO, elem. blacharki, zderzaki, reflektory i inne. Wrocław, tel. 0500/73-36-43 GI97ANJN9

FORD FIESTA, FOCUS, FUSION, ESCORT, MONDEO, 1993/04 r., 1.4, 1.6, 1.8, 2.0: części silnika, zawieszeń, klimat., rozrusznik, pompa wtrysk., silniki, skrzynia bieg. (5), pompa wspom. kierownicy Lubin, tel. 0501/35-10-93 GI94NRPAK

FORD FIESTA, FOCUS, MONDEO, 1996/99 r., 1800 ccm, turbo D : silnik na gwarancji, lampy przednie - 250 zł/szt., części blacharskie i mechaniczne, szyby nowe i używane, lampy do modelu z 2005 r. Gryfów Śląski, powiat lwówecki, tel 075/781-37-04, 0728/19-10-28 GI97R7KXW

FORD FOCUS : wszystkie części oprócz silnika. Tel. 071/315-40-51 GI94KHWHY

FORD FOCUS : maski silnika, błotniki, wzmocnienia przednie, reflektory, zderzaki, zawieszenia i inne. Tel. 0608/40-58-27 GG9CH9MJ

FORD FOCUS C-MAX . klapa tylna, drzwi, zderzak, zawieszenie przednie i tylne, szyba przednia, maska, pas przedni, airbagi, podnośniki szyb, osprzęt silnika, progi, błotniki tylne, dach, inne. Bolesławiec, tel. 0662/48-83-64 GG9RWX4N

FORD FOCUS : różne części mech. i blacharskie, silniki, skrzynie bieg. Kościan, tel. 0609/78-36-02 GI94CXH7H

FORD FOCUS KOMBI, hatchback, 1600 ccm, 1800 ccm, 2000 ccm, 1800 ccm diesel, 5-drzwiowy: wszystkie części mech., blacharskie, karoseryjne, elem. plast., silniki, skrzynie bieg. manual. i automat., zawieszenia kpl., klimat., airbagi z demontażu, możl. wysyłki. Krobia, tel. 065/573-87-95, 0602/46-72-40 GG9LT733

FORD FOCUS : maska silnika, błotniki, zderzaki, drzwi, wzmocnienie czołowe, belka zderzaka, reflektory. Miękinia, tel. 071/317-81-19, 0601/82-22-34 GG9PLHEJ

FORD FOCUS : elem. blacharki, oświetlenie, silniki, skrzynie bieg., zderzaki i inne. Prusice, powiat trzebnicki, tel. 0603/63-17-70 GI97FPHW9

FORD FOCUS : amortyzatory, drzwi, szyby, wahacze, silniki, skrzynie biegów, maski, lampy, osprzęt silników, komputery, rozruszniki, alternatory, sprężyny, ukł. hamulcowy, chłodnice, koła, opony, fotele i inne wysyłka na cały kraj. Wałbrzych, tel. 0600/23-70-25, 074/846-49-57 www.darwod.autogielda.pl KI0634209

FORD FOCUS HATCHBACK, lampy tylne. Wilków Wielki, powiat dzierżoniowski, tel. 0609/12-02-02 GG9HAHMN

FORD FOCUS : skrzynia bieg. manualna i automat. oraz części do skrzyni bieg. Wrocław, tel. 0781/05-42-97 GI943A7LH

FORD FOCUS, maska, błotniki, zderzaki, reflektory, atrapa, klapa i lampy tylne. Wrocław, tel. 0603/66-97-27 GI97FKECH

FORD FOCUS, maska, błotniki, zderzaki, reflektory, atrapa, klapa i lampy tylne. Wrocław, tel. 0603/66-97-27 GI97FKECH

FORD FOCUS II, 1989 r., zderzak przedni, maska, grill, wzmocnienie, pas przedni, belka zderzaka, chłodnica, wentylator, inne. Bolesławiec, powiat wieruszowski, tel. 0662/48-83-64 GI97HT37K

FORD FOCUS, 1997 r., drzwi, lusterka, lampy tylne, półka tylna, klapa tylna. Wrocław, tel. 0515/08-60-90 GG94H4YEY

FORD FOCUS, 1998 r., 1600 ccm, 16V, różne części z demontażu: silnik, skrzynia bieg., tapicerka, szyby, klapa, maska, zderzaki, zawieszenia, możl. wysyłki Strzegom, powiat świdnicki, tel. 0501/54-34-59 GI944KRT3

FORD FOCUS, 1998/03 r., 1.4 16V, 1.6 16V, 1.8 16V, 2.0 16V, 1.8 TDDI, 1.8 TDCI. skrzynia bieg., wentylator, 1 drzwi, lusterka, airbag, fotele, zawieszenie przednie i tylne, ćwiartki nadwozia, inne, pompy wtrysk. do kombi, sedana, hatchbacka, od 10 zł. Dzierżoniów, tel. 0505/87-94-14, 0517/36-50-45 GG9LT73L

FORD FOCUS, 1998/03 r., 1.4 16V, 1.6 16V, 1.8 16V, 2.0 16V, 1.8 TDDI, 1.8 TDCI: skrzynia bieg., wentylator, drzwi, lusterka, airbagi, fotele, zawieszenie przednie i tylne, ćwiartki nadwozia, pompa wtrysk. do kombi, hatchbacka, sedana, od 10 zł. Strzegom, powiat świdnicki, tel. 0508/76-63-25, 0508/95-87-37 GG9LT73J

FORD FOCUS, 1998/04 r., 1600 ccm : silnik, skrzynia bieg., drzwi, klapa tylna, błotniki, zderzaki, reflektory, alternator, rozrusznik, licznik, konsola, alufelgi, szyba przednia inne. Bolesławiec, tel. 0662/48-83-64 GG9RWX73

FORD FOCUS, 1998/04 r., 1400 ccm, benz., 3-drzwiowy: silnik, skrzynia bieg., półosie, wahacze, amortyzatory, belka tylna, klapa tylna, zderzaki, drzwi, maska, pas przedni, podłużnice, błotniki, airbagi, napinacze i inne. Bolesławiec, tel. 0792/33-46-44 GI97JPNJ7

FORD FOCUS, 1998/05 r., benz., turbo D : silniki, zawieszenia, lampy, błotniki, zderzaki, maska, klapa tylna, konsola, elem. plast., elem. blacharki, drzwi. Wrocław, tel 0889/93-95-94 GG9J3NJ3

FORD FOCUS, 1998/05 r., 1.6, 1.8 TDdi. silniki, skrzynie biegów, turbiny, półosie, pompy wtryskowe, pompy wspomagania kier., alternatory, rozruszniki, kompresory klimat., zawieszenia, maski, błotniki, zderzaki, drzwi, szyby, poduszki pow., elem cięte, elem. wnętrza, chłodnice. Wrocław, tel. 0517/03-90-12, 0505/00-42-97 automonet@interia.pl KI0371539

FORD FUSION, TDCi, chłodnica wody. Wrocław, tel. 0515/08-60-90 GG94H4YEX

FORD FUSION, 2004 r. : wszystkie części z demontażu. Chojnów, powiat legnicki, tel. 0692/18-12-97 GI97FTFN9

FORD FUSION, 2005 r., 38 tys. km, 1400 ccm : silnik, skrzynia bieg., belka, zawieszenie, tapicerka, fotele, podnośniki szyb i inne. Tel. 071/310-14-48 GI94T93W7

FORD FUSION, 2006 r. : lampy przednie (2 szt.), kratki zderzaka i listwy na zderzak. Bolesławiec, tel. 0602/69-63-44, 0880/84-53-51 GG9NPYK7

FORD GALAXY, 2000 ccm, DOHC, osprzęt silnika, wysyłka, możliwy montaż. Jelenia Góra, tel. 0788/71-05-55 GI97LWJ4N

FORD GALAXY, 2000 ccm, benz. : wszystkie części z demontażu. Legnica, tel. 0603/16-12-11 GI97CYFYA

FORD GALAXY : błotnik lewy przedni, oryg. hak holowniczy, blenda na tylną klapę. Niemcza, powiat dzierżoniowski, tel. 0885/83-88-38 GG9C9M73

FORD GALAXY : elem. skrzyni biegów (nowe i używane), skrzynia bieg. manualna i automat. Wrocław, tel. 0781/05-42-97 GG9TJ3LT

FORD GALAXY, airbagi, kurtyny, pasy. Wrocław, tel. 0601/71-12-32 GI97RTTKC

FORD GALAXY, 1900 ccm, turbo D, maska silnika, błotniki, zderzaki, chłodnice, wentylatory, drzwi, szyby. Wrocław, tel. 0515/08-60-90 GG94H4YEW

FORD GALAXY, airbagi. Żary, tel. 0600/18-69-38 GI97NHWYL

FORD GALAXY, 1995/00 r., 1900 ccm, TDI, silnik + skrzynia bieg., osprzęt silnika, drzwi, zderzaki, klapa tylna, inne. Bolesławiec, tel. 0662/48-83-64 GI94RP9PP

FORD GALAXY, 1995/00 r., 2.0 E, 2.3 E, 1.9 TDI, 2.8 VR6: silniki, części i osprzęt, skrzynie bieg., półosie, maski, błotniki, zderzaki, wzmocnienia, grill, chłodnice, części klimat., lampy, szyby, lustra, szyberdachy, podnośniki el. otw. szyb, felgi, drzwi, klapy i inne możliwa wysyłka. Bolesławiec, tel. 0501/79-47-44 GG9FHMWR

FORD GALAXY MK1, 1995/99 r., 1900 ccm, TDI (1Z), silnik - 1.300 zł, szyby, maska, pas przedni, błotniki, reflektor prawy, chłodnice, ćwiartki przednie i tylne, dach z szyberdachem i relingami, drzwi, fotele, turbina, pompa wtryskowa, sprzęgło, rozrusznik, alternator, stacyjka, rury dolotowe, wahacze zaciski ham. i inne, możliwość wysyłki na całą Polskę. Świdnica, tel. 0600/28-37-55, 0660/31-40-31 www.auto-czesci.autogielda.pl auto-czesci1@o2.pl KI2183059

FORD GALAXY, 1996 r., wszystkie części z demontażu. Grodków, powiat brzeski, tel. 0668/47-79-06 GI97NM7L4

FORD FIESTA, ESCORT, MONDEO części używane, OR072845
możliwość wysyłki, Nowa Sól, tel. 068/356-42-42,
kom. 0507/123-405, użytkownik Allegro: AndrzejSz123

FORD FOCUS, 1998/07 r., wtryskiwacze, koła 2-masowe, halogeny, reflektory, rozrusznik, alternator, sprzęgło, łożyska, pompy, lampy, zderzaki i inne. Opole, tel. 0600/70-32-25 KI3182889

FORD FOCUS, 1998/07 r., 1.6, 1.8 TD, 1.4, 1.6, 1.8 E: silniki, skrzynie bieg., części silników, zawieszenie, elem. blacharskie i elektryczne, koła, lampy, zderzaki i inne. Radwanice, powiat wrocławski, tel. 071/311-73-43 GI9TMN7L

FORD FOCUS, 1999 r., 1600 ccm, 16V, różne części. Jelenia Gora, tel. 0796/91-37-18 GI97LWJ3H

FORD FOCUS KOMBI, 1999 r. : klapa tylna bez szyby. Niemcza, powiat dzierżoniowski, tel. 0885/83-88-38 GG9C9MA7

FORD FOCUS SEDAN, 1999 r., 1800 ccm, TDI . błotnik prawy, drzwi prawe przednie, drzwi lewe tylne, lampy tylne, klapa tylna, zderzak, elem. nadwozia. Niemcza, powiat dzierżoniowski, tel. 0885/83-88-38 GG9C9MA9

FORD FOCUS, 1999 r. : różne części. Trzebnica, tel. 0602/57-42-96 GI9E9CTX

FORD FOCUS, 1999 r, 1800 ccm, 16V : części z demontażu. Wrocław, tel. 0604/63-62-41, 0514/26-62-41 GI94MCX77

FORD FOCUS, 1999 r., 1800 ccm, TDCi : kpl. silnik, stan bdb Wrocław, tel. 0793/91-47-05 GI97NMHXK

FORD FOCUS, 1999/01 r. : drzwi prawe, reflektory, zderzak przedni tuningowy. Wrocław, tel. 0667/22-61-18 GI977CMRM

FORD FOCUS, 1999/02 r., zderzaki, atrapa. Kalisz, tel. 062/752-02-02, 0697/61-39-72 GI97RAPWE

FORD FOCUS, 1999/03 r. : różne części mechaniczne i blacharskie. Wrocław, tel. 0602/27-76-99

FORD FOCUS, 1999/04 r., 1800 ccm, TDdi, TDCi : wszystkie części z demontażu, skrzynia bieg., silnik, bloki, głowica, wał, korbowody, zawieszenie kpl., alternator, rozrusznik, inne. Chojnów, powiat legnicki, tel. 0509/40-94-59 GI97HJNR9

FORD FOCUS, 2000 r., 1600 ccm, benz., elem. silnika. Legnica, tel. 0606/53-70-95 GI94J937J

FORD FOCUS, 2000 r., 1800 ccm, TDdi : elem. silnika i blacharskie, zawieszenie, inne. Lwówek Śląski, tel. 0668/30-42-88 GI94HJJLL

FORD FOCUS, 2000 r. : zderzak przedni, po tuningu. Wrocław, tel. 0666/70-76-06 GG9A4CYM

FORD FOCUS KOMBI, 2001 r., 1800 ccm, 16V, wszystkie części z demontażu. Bolesławiec, tel. 0792/33-46-44 GI94XX33W

FORD FOCUS KOMBI, 2001 r., 1800 ccm, TDI : silnik, skrzynia bieg., zawieszenia, błotniki, alufelgi, chłodnice, drzwi, klapa, airbag, karoseria, inne części. Żmigród, powiat trzebnicki, tel 0663/93-20-39, 0604/58-81-81 GG9J3NH3

FORD FOCUS, 2002 r., 1800 ccm, turbo D . wszystkie części z demontażu. Chojnów, powiat legnicki, tel 0880/33-08-93 GG9PLHAY

FORD FOCUS KOMBI, 2004 r. : oryg. hak - 350 zł. Rawicz, tel. 0692/39-16-83 GI97JPJNA

FORD FOCUS II, 2005/08 r., zderzak przedni, maska, grill, błotniki, reflektory, chłodnice, belka zderzaka, wentylatory, wzmocnienie i inne Bolesławiec, tel. 0792/33-46-44 GI97REPLW

FORD FOCUS KOMBI, 2005/08 r. : amortyzatory tylne (kombi), tarcza ham. tylna, silniczek wycieraczek, podszybie plastikowe, sworzeń wahacza, zaciski ham tylne, sensor deszczu. Ostrów Wielkopolski, tel. 0792/02-11-41, 0606/83-82-59 GI94YP7HT

FORD FOCUS, 2006 r., 1600 ccm, diesel, silnik, skrzynia bieg., chłodnice, zawieszenia, blacharka, półosie, elementy wnętrza, elementy cięte, przekładnia, nagrzewnica, kurtyny i inne, ćwiartki nadwozia. Wrocław, tel 0505/00-42-97, 0517/03-90-12 automonet@interia.pl KI0467529

FORD FOCUS, 2007 r., zderzak przedni. Niemcza, powiat dzierżoniowski, tel. 0609/12-02-02 GI97P44NN

FORD FUSION : pas przedni, zderzak przedni, belka i inne. Bolesławiec, tel. 0791/23-92-64 GI9797A3J

FORD FUSION, skraplacz (chłodnica klimat.) - 50 zł. Opole, tel. 077/441-15-55, 0600/01-23-90 GI9MLYWM

FORD FUSION, reflektor lewy. Wilków Wielki, powiat dzierżoniowski, tel. 0609/12-02-02 GG9HAHLP

FORD GALAXY, 1996/00 r., 1.9 TDI, 2.3: silniki, skrzynie biegów, turbiny, półosie, pompy wtryskowe, pompy wspomagania kier., alternatory, rozruszniki, kompresory klimat., zawieszenia, maski, błotniki, zderzaki, drzwi, szyby, poduszki pow., elem. cięte, elem. wnętrza, chłodnice. Wrocław, tel. 0517/03-90-12, 0505/00-42-97 automonet@interia.pl KI0371529

FOTO FORD GALAXY, 1996/06 r. : wszystkie elementy potrzebne do przeróbki z wersji angielskiej, blacharskie, mechaniczne, airbag, elementy zawieszenia, silniki, skrzynie biegow, elementy cięte, wyposażenie wnętrza, szyby, drzwi. Lubin, tel. 0727/23-71-01, 0727/23-71-02 II97PFJPH

FORD GALAXY, 1996/99 r., silnik 1.9 TDI, 2.0 E, skrzynia bieg., maska, lampa, błotniki, zderzaki, turbina, alternator, wtryskiwacze, koła dwumasowe, felgi stalowe i alum., drzwi, lusterka, ćwiartki nadwozia, elektr., airbag, inne, od 10 zł. Dzierżoniów, tel. 0505/87-94-14, 0517/36-50-45 GI97L4PKL

FORD GALAXY, 1996/99 r., silnik 1.9 TDI, 2.0 E, skrzynia bieg., maska, lampa, błotniki, zderzaki, turbina, alternator, wtryskiwacze, koła dwumasowe, felgi stalowe i alum., drzwi, lusterka, ćwiartki nadwozia, elektr., airbag, inne, od 10 zł. Strzegom, powiat świdnicki, tel. 0508/76-63-25, 0508/95-87-37 GI97L4PKH

FORD GALAXY, 1997 r. : różne części, od 50 zł. Tel. 0609/82-81-24 GI97H4CFL

FORD GALAXY, 1997 r., 1900 ccm, TDI, 2.3, 2.8 : silniki, skrzynia bieg. (5), maska, błotniki, zderzaki, pas przedni, lampy, szyby, drzwi, klapy tył, zawieszenie przednie i tylne, przekł kierownicza, airbagi, konsola, alufelgi, inne części. Polkowice, tel. 0513/31-69-76 GG9TJ3M7

FORD GALAXY, 1997/98 r., 2.0, 2.3 : części z demontażu. Wrocław, tel. 0604/63-62-41, 0514/26-62-41 GG9TJ3M3

FORD GALAXY, 1998 r. : zderzak przedni. Wrocław, tel. 0666/70-76-06 GG9A4E3X

FORD GALAXY, 1999 r., 2300 ccm, benz., bordowy, posiadam wszystkie czesci, auto stoi w okolicach Dobroszyc. Oleśnica, tel. 0607/65-86-42, 0726/48-44-55 do właściciela www.auto-mix.autogielda.pl KI2766779

FORD GALAXY, 2002 r., srebrny: zderzak tylny. Bolesławiec, tel. 0792/33-46-44 GI94YNFJL

FORD GALAXY, 2004 r., 1900 ccm, TDI, różne części z demontażu. Wrocław, tel. 0723/12-12-45 GI97NY44R

FORD GALAXY, SEAT ALHAMBRA, VW SHARAN, 1995/00 r., wszystkie części: maska, błotniki, zderzaki, lampy, podnośniki elektryczne, siedzenia przód i tył, drzwi, szyby, silnik 2.0 benzyna, 1.9 TDi, skrzynia biegów manualna i automatyczna, ćwiartki, dach. Wrocław, tel. 0606/39-06-57 WI87WR3XN

FORD GRANADA, 1981 r., 2100 ccm, diesel : silnik, pompa wtrysk., zawieszenie przednie, fotele, inne. Wrocław, tel. 0508/61-36-56 GG9RKFFX

FORD KA : zderzak przedni, grill, reflektory, chłodnica. Bolesławiec, tel. 0791/23-92-64 GI97J77AM

FORD KA, różne części mech. i blacharskie. Niemodlin, powiat opolski, tel 0787/61-46-25 GI97R3JJA

FORD KA, zderzak przedni - 130 zł. Środa Śląska, tel. 0783/65-04-77 GI97PTFWW

FORD KA, 1996 r., 1600 ccm, benz., wszystkie części z demontażu. Świerzawa, powiat złotoryjski, tel. 0601/55-53-94 GI97AYFXH

FORD KA, 1996/00 r., 1.2, 1.3, 1.4, silniki, wysyłka, możliwy montaż. Jelenia Góra, tel. 0788/71-05-55 GI97NMJP4

FORD KA, 1997 r., 1300 ccm, benz. : wszystkie części z demontażu. Bolesławiec, tel. 0889/91-75-52 GG9PLH4Y

FORD KA, 1997 r., maska silnika, reflektory, lusterka, lampy tylne, klapa tylna. Wrocław, tel. 0515/08-60-90 GG94H4YER

FORD KA, 1998 r., 1.2, 1.3, silnik, skrzynia bieg., zawieszenia, lampy, zderzaki, maska silnika, różne części mech. i blacharskie. Chojnów, powiat legnicki, tel. 0604/31-95-85, 0667/49-31-08 GI94YPKM4

FORD KA, 1998 r., 1300 ccm, różne części. Kłodzko, tel. 0603/74-62-58, 074/868-45-51 GI97CYFJT

FORD KA, 1998 r., 1300 ccm, benz., żółty, 3-drzwiowy, wszystkie części z demontażu, maska, błotniki, zderzaki, lampy, klapa tylna, silnik, skrzynia bieg., zawieszenia, wyposażenie wnętrza, elem. karoserii, szyby, spoiler, alufelgi 13". Niemcza, powiat dzierżoniowski, tel. 0609/12-02-02 GI97P44N9

FORD KA, 1998 r., 1300 ccm, benz., silnik + skrzynia bieg. i inne. Zagrodno, powiat złotoryjski, tel. 0601/07-36-48 GI979Y7WP

FORD KA, 2000 r. : zderzak tylny, 3 części. Wrocław, tel. 0664/52-87-04 GI97R7MJR

FORD KA, 2001 r., reflektory. Wilków Wielki, powiat dzierżoniowski, tel. 0609/12-02-02 GG9HAHKH

FORD KA, 2006 r., reflektory - 150 zł/2 szt. Kępno, tel. 0669/01-43-66 GI97LE7YY

FORD KA, 2009 r., zderzak przedni. Bolesławiec, tel. 0662/48-83-64 GI97NM3HP

FORD MAVERICK, różne części z demontażu. Tel 0666/39-52-22 GI94PEPNK

FORD MAVERICK : drzwi, maski, zderzaki. Tel. 0601/95-16-78 GI94KHWF7

FORD MAVERICK, 2002 r., 2200 ccm, 16V : wszystkie części z demontażu. Chojnów, tel. 076/818-19-91, 0506/13-23-85 GG9PLH4M

FORD MAVERICK, 2004 r., 2500 ccm, benz. wszystkie części z demontażu, elem. blacharki, części mechaniczne, silniki, skrzynie bieg., szyby, elem wnętrza, zderzaki, zawieszenia i inne. Wrocław, tel. 0692/96-65-03 GG9TJ3KW

FORD MAVERICK, ESCAPE, 2000/07 r., 3.0 V6, 2.0 16V: skrzynia biegów automatyczna i manualna, silnik 2.0, zawieszenia, szyby, fotele skórzane, ukł. kierowniczy, el. karoserii, inne z demontazu. Wrocław, tel. 0606/32-24-16 GI97N7JLK

FORD MONDEO : maski silnika, błotniki, zderzaki przednie i tylne, zawieszenia i inne. Tel. 0608/40-58-27 GG9CH9CF

FORD MONDEO : zderzaki, reflektory, grill. Bolesławiec, tel. 0791/23-92-64 GI97J77AX

FORD MONDEO : różne części z demontażu. Chojnów, powiat legnicki, tel. 0692/18-12-97 GI9T7XAF

FORD MONDEO, 1800 ccm, turbo D : różne części. Dobroszyce, powiat oleśnicki, tel. 0601/70-18-61 GG9J3N7P

FORD MONDEO, 1600 ccm, benz., silnik + skrzynia bieg. Grodziec, powiat złotoryjski, tel. 0697/24-58-98 GI97NM7T4

FORD MONDEO : drzwi kpl., hak, zawieszenie, klamki, rozrusznik, chłodnica, alternator, fotele kpl., elem. plast. wnętrza, zbiorniki, licznik, ABS, pompa, szyby boczne, półosie, przeguby, tarcze i inne. Jelenia Góra, tel. 0607/16-23-20 GI94JYWM9

FORD MONDEO, 1600 ccm, benz., wszystkie części z demontażu. Kamieniec Ząbkowicki, tel. 0605/61-35-31 GI97NETFX

FORD MONDEO MK-2 hatchback, 1800 ccm, 16V, Zetec, wszystkie części z demontażu. Legnica, tel. 0886/74-47-75 GI97FMF4W

FORD MONDEO, 2000 ccm, 16V : drzwi, grill, rozrusznik, podłużnice, wzmocnienie czołowe, reflektory, licznik, kierownica, ABS, elektr. podzespoły, silniczki krokowe, przepływomierze i inne. Milicz, tel. 0791/23-53-45 GI943KATC

FORD MONDEO KOMBI : roleta bag. - 60 zł, chłodnica z wentylatorem - 120 zł. Oława, tel. 0794/63-43-77 GI97HRRMN

FORD MONDEO : silniki, skrzynie bieg., elem. blacharki, oświetlenie, części mechaniczne, zderzaki. Prusice, powiat trzebnicki, tel. 0667/20-60-47 GG9HJK39

FORD MONDEO, różne roczniki i modele: silniki, skrzynie biegów, drzwi, maski, szyby, lampy, osprzęt silników, komputery, rozruszniki, alternatory, amortyzatory, sprężyny, wahacze, ukł. hamulc., chłodnice, koła, opony, fotele i inne, wysyłka na cały kraj. Wałbrzych, tel. 074/846-49-57, 0600/23-70-25 www.darwod.autogielda.pl KI0581159

FORD MONDEO : automat skrzynia bieg., elem skrzyni bieg. Wrocław, tel. 0781/05-42-97 GG9TJ3FK

FORD MONDEO, 1600 ccm, benz. : kpl. silnik (uzbrojony) + skrzynia biegów - 450 zł. Wrocław, tel. 0698/14-41-22 GI97E9MAE

FORD MONDEO, 1800 ccm, diesel : różne części z demontażu. Wrocław, tel. 0782/30-93-16 GI97PXJNL

FORD MONDEO MK1, MK2, KOMBI, SEDAN, 1.6, 1.8, 1.8 D, 2., amortyzatory, blok silnika, błotniki, chłodnica, ćwiartki nadwozia, drzwi, grill, kierunkowskazy, klapa tylna, kolumny McPhersona, kolumna kier., komputer, lampy tylne, lusterka, maska, pompa wodna, reflektory, różne części mech. i blach., silnik skrzynia biegów i wszystkie i inne z demontażu, od 20 zł. Wrocław, Kobierzyce, tel. 0516/92-72-12, 0606/90-59-03 II97RPLPP

FORD MONDEO, poj. 1.1, 1.6, 1.8: silnik, skrzynia bieg., głowica, blok, tłoki, rozrusznik, alternator, belka tylna, koła, wtryskiwacze, chłodnica, nagrzewnica, maska, drzwi, klapa tylna, szyby, błotniki i inne. Ząbkowice Śląskie, tel. 0609/30-78-38 GG9L47LF

FOTO FORD MONDEO SEDAN, HATCHBACK, KOMBI, 1992/96 r. : silniki 1.6, 1.8, 2.0, skrzynia biegów manualna i automat., osprzęt silnika, zawieszenie, chłodnice, drzwi, maski, klapy, zderzaki, błotniki, szyby, lampy, konsole, elem. wnętrza, tapicerka, siedzenia, elementy nadwozia i inne z demontażu. Oleśnica, tel. 0607/65-86-42 www.auto-mix.autogielda.pl KI0411399

FORD MONDEO Ghia, 1993 r., 2000 ccm, 16V : różne części z demontażu. Jelenia Góra, tel. 0721/72-16-66 GG9P9T4H

FORD MONDEO, 1993/00 r., 1.6 16V, 1.8 16V, 2.0 16V, 1.8 TD: skrzynie bieg., maski, lampy, reflektory, błotniki, zderzaki, chłodnica, wentylator, zawieszenie przednie i tylne, drzwi, pompy, fotele, klapy, elektronika, inne, od 10 zł. Dzierżoniów, tel. 0505/87-94-14, 0517/36-50-45 GG9LT4TY

FORD MONDEO, 1993/00 r., 1.6 16V. 1.8 16V, 2.0 16V, 1.8 TD: skrzynia bieg., maska, lampy, reflektory, błotniki, zderzak, chłodnica, wentylator, zawieszenie przednie i tylne, drzwi, pompa, fotele, klapa, elektronika, inne części, od 10 zł. Strzegom, powiat świdnicki, tel. 0508/76-63-25, 0508/95-87-37 GG9LT4TX

FORD MONDEO, 1993/00 r. . części blacharskie, szyby, lampy, drzwi, błotniki, dach, karoseria, skrzynia bieg., półosie, chłodnice i inne Wrocław, tel. 0889/25-99-40 GG9CH9H9

FORD MONDEO HATCHBACK, KOMBI, SEDAN, 1993/01 r., 1600 ccm, 1800 ccm, benz., turbo D, 2000 ccm, 2500 ccm, V6 benz.: silniki w całości lub na części, skrzynia bieg. (automatyczna i manualna), zawieszenia, półosie, karoseria, maski, klapy, drzwi, błotniki, atrapy, szyby, lusterka, reflektory, halogeny, chłodnice, konsole i inne. Wrocław, tel. 0889/93-95-94 GG9J3NCK

FORD MONDEO KOMBI, 1993/96 r., 1800 ccm, benz., pompa wspom. kierownicy, chłodnica. Paczków, powiat nyski, tel. 0511/71-50-90 GI97NMFK4

FORD MONDEO, 1993/97 r. : różne części mech. i blacharskie. Raciborowice Górne, powiat bolesławiecki, tel. 0514/65-48-45 GG9RWWXK

FORD MONDEO, 1993/97 r. : zderzaki, lampy, maska, grill. Wrocław, tel. 0666/70-76-06 GG9A4E7P

FORD MONDEO SEDAN, KOMBI, 1993/99 r., 1.8 E, 1.8 TDI, 2.0 E, 2.5 E: silniki, części i osprzęt, skrzynie bieg., maski, błotniki, zderzaki, szyby, lampy, wzmocnienia, chłodnice, lustro, drzwi, zamki, podnośniki, el szyby, piasty, zawieszenia, klapy, elem. wyposaż. wnętrza, felgi, hak, inne możliwa wysyłka. Bolesławiec, tel. 0501/79-47-44 GG9FHMRJ

FORD MONDEO KOMBI, 1993/99 r., 2000 ccm, 16V wszystkie części z demontażu. Strzegom, powiat świdnicki tel. 0607/70-54-92 GG9R97CL

FORD MONDEO, 1993/99 r., 1.6 16V, 2.5 V6 : zawieszenia, lampy tylne, drzwi, błotniki, chłodnica, felgi stalowe, alufelgi, fotele, szyby, inne z demontażu. Wrocław, tel. 0606/32-24-16 GI97N7JJW

FORD MONDEO KOMBI, 1994 r., 2000 ccm, benz. : wszystkie części z demontażu. Bolesławiec, tel. 0889/91-75-52 GG9P9T39

FORD MONDEO, 1994 r. : manualna skrzynia bieg.(5) - 600 zł. Wrocław, tel. 0608/84-46-03 GI97HCJJR

FORD MONDEO KOMBI, 1994 r., 1800 ccm, 16V : silnik, skrzynia bieg., fotele, zawieszenie, inst. gazowa (ze zbiornikiem w miejscu koła zapasowego) i inne z demontażu, „twardy" dowód rejestr. (zarejestr. w kraju). Wrocław, tel 0691/25-07-48 GI94CMPR7

FORD MONDEO, 1994 r., 1800 ccm, benz. : różne części z demontażu. Wrocław, tel. 0510/37-64-21 GI979RMMA

FORD MONDEO I, 1994 r., zderzaki, reflektory, grill, maska Wrocław, tel. 0664/52-87-04 GG9MHHPH

FORD MONDEO, 1994/95 r., klapa tylna - 120 zł, drzwi lewe tylne - 100 zł, przekł. kierownicy - 160 zł, pompa ABS, tłumik środkowy - 70 zł, półosie i inne. Jaworzyna Śląska, powiat świdnicki, tel. 0504/44-43-89 GI97JXTEP

FORD MONDEO, 1994/95 r., 1.6, 2.0 16V : części z demontażu. Wrocław, tel. 0604/63-62-41, 0514/26-62-41 GI94WKTCX

FORD MONDEO, 1994/97 r. : błotniki przednie, nadkoła Wrocław, tel 0602/26-76-79 GG9CH9FA

FORD MONDEO, 1994/98 r., 1.8 E, 1.8 TD, wszystkie części, wysyłka, możliwy montaż. Jelenia Góra, tel 0788/71-05-55 GI97LHJ99

FORD MONDEO, 1994/98 r : różne części Wrocław, tel 0510/15-58-50 GG9N9CN7

FORD MONDEO hatchback, 1995 r., 1600 ccm. benz., wszystkie części z demontażu. Kamieniec Ząbkowicki, tel 0513/16-82-16 GI97RTLRR

FORD MONDEO, 1995 r., 1800 ccm, benz., wszystkie części z demontażu. Kamienna Góra, tel. 0604/08-39-43 GI97MJ4X3

FORD MONDEO, 1995 r : różne części Trzebnica, tel 0602/57-42-96 GI9E9CTW

FORD MONDEO, 1995 r, 1800 ccm, benz. : maska, błotniki, chłodnica, filtry, przekł. kierownicza, alternator, licznik, roleta bag., el lusterka, komputery. Wrocław, tel. 0502/53-16-85 GI97CFHMK

FORD MONDEO KOMBI, 1995 r., 1800 ccm, turbo D, błotniki, reflektory, drzwi, podnośniki szyb, lusterko lewe, wentylatory, zamki, klamki, silniczek wycieraczek, lampa tylna parawa, kierunkowskazy, głowica, pompa wtrysku, rozrusznik, alternator. Żmigród, tel. 0512/21-44-41 GI97RTMEY

FORD MONDEO, 1995/03 r., maska, błotniki, zderzaki, reflektory, atrapa, klapa i lampy tylne. Wrocław, tel. 0603/66-97-27 GI97FKECL

FORD MONDEO, 1995/03 r., maska, błotniki, zderzaki, reflektory, atrapa, klapa i lampy tylne. Wrocław, tel. 0603/66-97-27 GI97FKECL

FORD MONDEO MK-2 KOMBI, 1996 r., skrzynia bieg., drzwi, maska silnika, klapa tylna, szyby, tapicerka, fotele, chłodnica, zb. paliwa, ukł. kierowniczy i inne. Brzeg Dolny, powiat wołowski, tel. 0500/52-57-71 GI97RTKLE

FORD MONDEO, 1996 r, poj. 1.6, 1.8 16V: wszystkie części z demontażu. Jawor, tel. 0697/86-27-72 GG9RKF7N

FORD MONDEO, 1996 r., wszystkie części z demontażu Rawicz, tel. 0501/65-30-79 GI97LCYP4

FORD MONDEO, 1996 r. : wszystkie części z demontażu. Roztoka, powiat świdnicki, tel. 0663/37-49-30 GI9WTL3X

FORD MONDEO, 1996 r., 1600 ccm, benz., 16V różne części z demontażu. Strzelin, tel 0602/53-96-63 GG9RKF7J

FORD MONDEO KOMBI, 1996 r., 1800 ccm, TDI, kolumny McPhersona przednie, 2 szt., wentylator chłodnicy, elem ABS, teleskopy, sprężyny tylne, piasty tylne, reflektor lewy, ramki drzwi i inne Wrocław, tel. 071/349-27-14, 0604/68-71-95 GI94RWE3X

FORD MONDEO KOMBI, 1996 r., 1800 ccm, 16V. różne części z demontażu. Zagrodno, powiat złotoryjski, tel 0601/07-36-48 GI9YTC9R

FORD MONDEO, 1996/01 r. : zderzaki, maska, lampy Wrocław, tel. 0666/70-76-06 GG9A4EAE

FORD MONDEO, 1996/07 r. : różne części mech. i blacharskie, silniki 2.0 Zetec, 1.8 turbo D, 2.5 V6, 1.8 benz., skrzynie bieg. Kościan, tel. 0609/78-36-02 GG9L47CR

FORD MONDEO MK-2, 1997 r. : zderzak przedni - 150 zł. Tel. 071/383-45-05, 0793/22-50-17 GI97EFAXA

FORD MONDEO, 1997 r., 1800 ccm, diesel . wszystkie części z demontażu. Godzieszów, powiat bolesławiecki. tel. 0889/84-23-50 GG9PLFWL

FORD MONDEO, 1997 r , 1600 ccm, wszystkie części z demontażu. Lubań, tel 0794/32-56-88 GI97PJR7F

FORD MONDEO, 1997 r., 2500 ccm : elem. silnika i blacharskie, zawieszenie, skórzana fotele, inne. Lwówek Śląski, tel. 0668/30-42-88 GI94HJJLH

FORD MONDEO, 1997 r., maska silnika, błotniki, reflektory. Wrocław, tel. 0515/08-60-90 GG94H4YEP

FORD MONDEO KOMBI, 1997/00 r., 118 tys. km, 1800 ccm, turbo D : felgi stal. 14", szyby, maska, błotniki, reflektory, pas przedni, ćwiartki przednie i tylne nadwozia, lampy tylne, drzwi, lusterka, fotele z tapicerkami (kpl.), rozrusznik, airbagi, stacyjka, wózek, wahacze, zwrotnice, półosie, sprężyny, amortyzatory sprężyny i inne, możl. szybkiej wysyłki. Świdnica, tel 0600/28-37-55, 0660/31-40-31 www.auto-czesci.autogielda.pl auto-czesci1@o2.pl KI1162899

FORD MONDEO KOMBI, SEDAN, HATCHBACK, 1997/00 r., 1800 ccm, benzyna, skrzynia biegów (5): maska, błotniki, reflektory, chłodnice, pas przedni, ćwiartki przednie i tylne, drzwi, lusterka, wózek pod silnik, wahacze, rozrusznik, alternator, cewka, pompa wspom., lampy tylne, przepływomierz, licznik, sprężarka klimatyzacji zwrotnice i wiele innych, wysyłka na całą Polskę. Świdnica, tel. 0600/28-37-55, 0660/31-40-31 www.auto-czesci.autogielda.pl auto-czesci1@o2.pl KI87MHCPC

FORD MONDEO, 1997/99 r., błotnik - 75 zł, maska silnika - 180 zł, grill - 60 zł. Jaworzyna Śląska, powiat świdnicki, tel. 0504/44-43-89 GI97MLW7N

FOTO FORD MONDEO MK2 KOMBI, hatchback, 1997/99 r., 2000 ccm, benzyna, granatowy, zielony, silnik, skrzynia biegów, osprzęt silnika, zawieszenie tylne i przednie, chłodnica, drzwi, maska, zderzaki, błotniki, szyby, lampy, elem. wnętrza, tapicerka, siedzenia, elem. nadwozia (ćwiartki), felgi, opony i inne z demontażu. Oleśnica, tel. 0607/65-86-42 www.auto-mix.autogielda.pl KI0411379

FORD MONDEO, 1998 r., 2500 ccm, benz., wszystkie części z demontażu. Bolesławiec, tel. 0608/58-41-30 GI94N3NFC

FORD MONDEO, 1998 r., 2500 ccm, benz. : wszystkie części z demontażu. Bolesławiec, tel. 0889/91-75-52 GI94LAN4P

FORD MONDEO KOMBI, 1998 r , 170 tys km, 1800 ccm, turbo D, Endura, silnik, osprzęt silnika, dół silnika, skrzynia bieg., półosie, zawieszenia, chłodnice, wentylatory, maska, zderzak, błotniki, drzwi, klapa tylna, ćwiartki nadwozia, airbagi, kpl. części do wer. angielskiej, klimat. i inne. Brzeg, tel. 0600/73-25-17 GG9434NJN

FORD MONDEO LX, 1998 r., 1800 ccm, benz , czerwony : silnik, skrzynia bieg., zawieszenie, zderzak tylny, elem blacharki i inne. Kamieniec Ząbkowicki, tel 0886/98-04-72 GI97JXEHK

FORD MONDEO, 1998 r., 1800 ccm, benz. : różne części z demontażu. Wrocław, tel. 0502/35-19-15 GG9RWWTP

FORD MONDEO MK7 KOMBI, 1998 r., 2000 ccm, Zetec, 16V, granatowy : wszystkie części blacharskie i mechaniczne, elem. wnętrza, drzwi, szyby, silnik, skrzynia bieg. i inne. Wrocław, tel. 0691/25-07-48 GI97FJCE3

FORD MONDEO, 1998 r., maska silnika, błotnik prawy tylny (hatchback), lampa tylna prawa, reflektor, błotnik przedni. Wrocław, tel. 0601/73-97-72 GI97NERWH

FORD MONDEO KOMBI, 1998/00 r. : ćwiartki nadwozia, cały przód, cały tył, słupki, drzwi, elem. wnętrza. Wrocław, tel. 0691/25-07-48 GI9WTHW7

FORD MONDEO II, 1998/01 r., zderzaki, maska, lampy. Wrocław, tel. 0664/52-87-04 GG9MHHME

FORD MONDEO, 1998/99 r., 1800 ccm, benz. : wszystkie części z demontażu. Bolesławiec, powiat wieruszowski, tel. 0880/57-96-66 GI94XHAH3

FORD MONDEO, 1998/99 r., 1.6, 1.8 16V : części z demontażu. Wrocław, tel. 0604/63-62-41, 0514/26-62-41 GI9TMLXX

FORD MONDEO, 1999 r., zderzak przedni, grill, reflektory (prawy i lewy). Niemcza, powiat dzierżoniowski, tel. 0609/12-02-02 GI97P4HNP

FORD MONDEO KOMBI, 1999 r., 1800 ccm, diesel, różne części mech. i blacharskie. Osla, powiat bolesławiecki, tel. 075/738-28-38, 0608/21-84-90 GI97REPJ3

FORD MONDEO, 1999 r., 127 tys. km, 2000 ccm, benz., 16V : silnik, skrzynia bieg. Trzebnica, tel. 0502/86-06-57 GI97LPJ7F

FORD MONDEO, 1999 r. : wszystkie elem. potrzebne do przełożenia z wersji angielskiej. Trzebnica, tel. 0502/86-06-57 GI97LPJ4R

FORD MONDEO, 1999 r., 2000 ccm, benz : różne części mech. i blach. Trzebnica, tel. 0502/86-06-57 GI97KYHL3

FORD MONDEO, 1999 r., 2000 ccm, benz. : wszystkie części z demontażu, elem. blacharki, części mechaniczne, silniki, skrzynie bieg., szyby, elem. wnętrza, zderzaki, zawieszenia i inne. Wrocław, tel. 0692/96-65-03 GG9TJ3H4

FORD MONDEO, 2000/05 r., 2000 ccm, benz., TDdi : silnik, skrzynie biegów, lampy, zderzaki, zawieszenie, elem. blacharki i elektryczne, koła, głowica, części silnika, chłodnice, alternator, rozrusznik i inne. Radwanice, powiat wrocławski, tel. 071/311-73-43 GI9TMN7N

FORD MONDEO, 2000/08 r., reflektory, atrapy, halogeny, zderzak tylny kombi, rozrusznik, lampy tylne kombi, łożyska, koła dwumasowe, sprzęgła, alternatory. Opole, tel. 0600/70-32-25 KI3182869

FORD MONDEO KOMBI, 2001 r., drzwi, klapa tylna. Kalisz, tel. 062/752-02-02, 0697/61-39-72 GI97PJWK3

FORD MONDEO, SCORPIO
części używane • import z Niemiec
tel. 0-793 101 802
w godz. 9.00-20.00
OR064550

FORD MONDEO, 2001/02 r., 2000 ccm, TDCi : części z demontażu. Wrocław, tel. 0604/63-62-41, 0514/26-62-41 GI9TMLXW

FORD MONDEO MK3, 2001/04 r., 2.0 16V, 2.0 TDdi, 2.0 TDCi: silniki, skrzynie bieg., maski, lampy, błotniki, chłodnice, drzwi, fotele, osprzęt silnika, zawieszenie przednie i tylne, felgi, ćwiartki nadwozia, elem. plast. wnętrza, inne z demontażu, od 10 zł. Dzierżoniów, tel. 0505/87-94-14, 0517/36-50-45 GG9LT4MN

FORD MONDEO MK3, 2001/04 r. : silnik 2.0 16V, 2.0 TDDI, 2.0 TDCI, skrzynia bieg., maska, lampy, błotniki, chłodnica, drzwi, fotele, osprzęt silnika, zawieszenie przednie i tylne, felgi, elektronika, ćwiartki nadwozia, elem. plastik., inne, od 10 zł. Strzegom, powiat świdnicki, tel. 0508/76-63-25, 0508/95-87-37 GG9LT4MM

FORD MONDEO, 2001/05 r., 2000 ccm, TDCI, TDdi : silnik na części, głowica, wałki, alternatory, turbina, pompa wtrysk., podłużnice przednie, tylne ćwiartki nadwozia, klapy, maski, drzwi, oświetlenie, piasty, konsole, tapicerka, roleta bag., chłodnice, konsola po liftingu i inne. Wrocław, tel. 0889/25-99-40 GG9HJJYJ

FORD MONDEO, 2001/05 r., 2000 ccm, TDCI, TDdi : silnik na części, głowica, wałki, alternatory, turbina, pompa wtrysk., podłużnice przednie, tylne ćwiartki nadwozia, klapy, maski, drzwi, oświetlenie, piasty, konsole, tapicerka, roleta bag., chłodnice, konsola po liftingu i inne. Wrocław, tel. 0889/93-95-94 GG9J3N4X

FORD MONDEO KOMBI, SEDAN, 2001/05 r., maski, atrapa, zderzaki, wzmocnienie przednie, reflektory, błotniki, kierunkowskazy i inne. Wrocław, tel. 0603/66-97-27 GI97FKECR

FORD MONDEO KOMBI, SEDAN, 2001/05 r., maski, atrapa, zderzaki, wzmocnienie przednie, reflektory, błotniki, kierunkowskazy i inne. Wrocław, tel. 0603/66-97-27 GI97FKECR

FORD MONDEO, 2001/07 r., 1.8, 2.0 TDDI, TDCI: silniki, skrzynie biegów, turbiny, półosie, pompy wtryskowe, pompy wspomagania kier., alternatory, rozruszniki, kompresory klimat., zawieszenia, maski, błotniki, zderzaki, drzwi, szyby, poduszki pow., elem. cięte, elem. wnętrza. Wrocław, tel. 0517/03-90-12, 0505/00-42-97 automonet@interia.pl KI0371549

FORD MONDEO, 2002 r., 120 tys. km, 1800 ccm, benz. : silnik, skrzynia bieg., błotniki, drzwi, klapa tylna, kolumna McPhersona, komputer, lampy tylne, rozrusznik, zderzaki, alternator, tapicerka, kierownica, licznik i inne. Bolesławiec, tel. 0792/33-46-44 GI9TAPLW

FORD MONDEO KOMBI, 2002 r., 2000 ccm, TDCi, silnik, skrzynia bieg., osprzęt silnika, półosie, zawieszenia, chłodnice, wózek pod silnik, przekładnia kier., konsola, licznik, fotele, klapa tylna z szybą, zderzak tylny, błotniki tylne, felgi i inne. Brzeg, tel. 0668/37-20-76 GG9434NCL

FORD MONDEO, 2002 r., 2000 ccm, TDdi, obudowa filtra powietrza, z przepływomierzem - 110 zł. Kępno, tel. 0669/01-43-66 GI97LE7YW

FORD MONDEO, 2002 r. : maska. Wrocław, tel. 0695/82-86-33 GI97K9FKL

FORD MONDEO, 2004 r., 120 tys. km, 2000 ccm, TDCi : silnik, skrzynia bieg. (6), dach, podsufitka, progi, koło 2-masowe, wtryskiwacze, fotele, airbagi, stacyjka, elem. plast. wnętrza, błotniki, drzwi, klapa tylna, kolumny McPhersona, komputer, lampy tylne, reflektory, rozrusznik, zderzaki i inne. Bolesławiec, tel. 0792/33-46-44 GG9RKEW4

FORD MONDEO, 2008/09 r., zderzak przedni, grill, reflektory, pas przedni, belka zderzaka. Bolesławiec, tel. 0791/23-92-64 GI97JPNHN

FORD MONDEO, ESCORT : komputery, przepływomierze powietrza, elektr. podzespoły. Milicz, tel. 0791/23-53-45 GI94PERKA

FORD MONDEO, FOCUS, FUSION, TRANSIT, FIESTA : lusterka zewnętrzne. Prusice, powiat trzebnicki, tel. 0600/92-13-68 GG9CH99H

FORD ORION : lusterka boczne, 2 szt. - 30 zł/szt. Wrocław, tel. 0691/76-29-92 GI97LTKCL

FORD ORION, 1988/91 r., 1600 ccm : silnik, skrzynia bieg., drzwi, szyby, zawieszenia, części mechaniczne i blacharskie, elem. plastikowe. Kożuchów, powiat nowosolski, tel. 0885/59-08-24 GI97LWRJ7

FORD ORION, 1990 r., 1600 ccm, diesel : elem. blacharki, skrzynia bieg., zawieszenie i inne. Wrocław, tel. 0669/47-04-00 GI94FF973

FORD ORION, 1991/97 r., różne części z demontażu. Kłodzko, tel. 0793/58-88-46 GI97RTMMY

FORD ORION, 1992 r., 1800 ccm, diesel : różne części z demontażu. Jawor, tel. 0697/86-27-72 GI974ATEL

FORD ORION, 1992 r., 1.6 D, 1.8 D: silnik, skrzynia bieg., elem. blacharki, drzwi, maski i inne. Wrocław, tel. 0669/47-04-00 GI94CMPPH

FORD ORION, 1993 r., 1400 ccm, benz., silnik, skrzynia bieg. i inne. Opole, tel. 0698/30-76-80 GI97PLWJ3

FORD PROBE : różne części. Dobroszyce, powiat oleśnicki, tel. 0601/70-18-61 GG9CE7WN

FORD PROBE : silniki, skrzynie biegów, drzwi, maski, szyby, lampy, osprzęt silników, komputery, rozruszniki, alternatory, amortyzatory, sprężyny, wahacze, ukł. hamulcowy, chłodnice, koła, opony, fotele i inne. Wałbrzych, tel. 0600/23-70-25, 074/846-49-57 www.darwod.autogielda.pl KI0580739

FORD PROBE I, 2200 ccm, turbo E : silniki, elem. karoserii, elem. wnętrza, części mechaniczne. Wrocław, tel. 0880/21-52-15 GI94W4F3L

FORD PROBE, 2200 ccm, turbo E, silnik. Ząbkowice Śląskie, tel. 0695/33-49-77 GI94YWRNN

FORD PROBE GT, 1988/93 r., 2200 ccm : wszystkie części z demontażu. Strzegom, powiat świdnicki, tel. 0607/70-54-92 GG9R974P

FORD PROBE, 1990 r., 2200 ccm, turbo E : silnik. Ząbkowice Śląskie, tel. 0725/79-89-13 GI94PRMM4

FORD PROBE, 1991 r., 2200 ccm, benz. : silnik, inne. Stronie Śląskie, powiat kłodzki, tel. 0691/28-91-55 GI97LE7TF

FORD PROBE, 1995 r., 2500 ccm, benz. : błotnik, zderzak, klapa tylna, deska rozdz., osprzęt silnika, inne. Bolesławiec, tel. 0791/23-92-64 GI94AM7XH

FORD PROBE II, 1995 r., 2000 ccm, benz. : wszystkie części z demontażu. Prochowice, powiat legnicki, tel. 0783/03-16-11 GG9PLFMH

FORD PROBE, 1995 r., 2500 ccm, benz., V6 : wszystkie części z demontażu. Szprotawa, powiat żagański, tel. 068/376-41-76, 0503/05-13-55 GI94TNC4Y

FORD PROBE II, 1997 r., 2500 ccm, turbo E, wszystkie części. Bolesławiec, tel. 0608/58-41-30 GI943X7HX

FORD PUMA, 1700 ccm, benz., 16V : silnik, skrzynia bieg., półosie, piasty, sprzęgło, drzwi, tapicerka, airbag, pompa wspom. kierownicy, ABS, alternator, rozrusznik, błotniki, inne. Bolesławiec, tel. 0792/33-46-44 GG9RKERL

FORD PUMA : zderzak tylny. Niemcza, powiat dzierżoniowski, tel. 0885/83-88-38 GG9C9LRJ

FORD PUMA, 1997/00 r., 1700 ccm, 16V, skrzynia bieg., szyby, zawieszenia, listwa kier., katalizator, fotele, tapicerka, inne z demontażu. Wrocław, tel. 0606/32-24-16 GI97N7JL4

FORD PUMA, 1998 r., maska silnika, lusterka, drzwi, el. podnośniki szyb, klapy tylne, lampy tylne, zderzaki (przedni i tylny), reflektory, alufelgi. Wrocław, tel. 0515/08-60-90 GG94H4YEN

FORD RANGER : drzwi, lampy. Tel. 0601/95-16-78 GI94KHWF3

FORD RANGER, 2000/06 r., 2500 ccm, turbo D : skrzynia, silnik, mosty, el. karoserii, inne z demontażu. Wrocław, tel. 0606/32-24-16 GI97N7JLX

FORD SCORPIO KOMBI, 2900 ccm, benz., wszystkie części. Bolesławiec, tel. 0880/33-08-93 GI97R7MCE

FORD SCORPIO II, 2000 ccm, benz. : wszystkie części z demontażu. Jawor, tel. 0697/86-27-72 GG9RKEML

FORD SCORPIO, 2000 ccm, benz., silnik + skrzynia bieg., inne. Legnica, tel. 0889/10-05-45 GI97ELKTH

FORD SCORPIO, wszystkie części z demontażu. Lwówek Śląski, tel. 0668/30-42-88 GI97M7KW7

FORD SCORPIO, V6 : silnik, automat. skrzynia bieg., elem. blacharki, oświetlenie. Prusice, powiat trzebnicki, tel. 071/312-54-64 GI97FJ3XL

FORD SCORPIO : tarcze hamulcowe - 80 zł. Wrocław, tel. 0602/26-76-79 GG9CH93C

FORD SCORPIO I, 1989 r., różne części. Wrocław, tel. 0664/52-87-04 GG9MHHJE

FORD SCORPIO, 1989 r., poj. 2.8, 2.9. wszystkie części z demontażu. Ząbkowice Śląskie, tel. 0609/01-69-97 GI97LPCT7

FORD SCORPIO, 1990/93 r. : różne części. Wrocław, tel. 0666/70-76-06 GG9A4EHL

FORD SCORPIO, 1991 r., różne części mech. i blacharskie - od 10 zł. Opole, tel. 077/453-79-23 GI9FYHCJ

FORD SCORPIO, 1992 r., 2000 ccm, DOHC, silnik i inne z demontażu. Opole, tel. 0698/30-76-80 GI94JXYPE

FORD SCORPIO, 1992 r., 2900 ccm, V6 : silnik, automat. skrzynia bieg., drzwi, elem. blacharki i inne. Wrocław, tel. 0691/25-07-48 GI97K9AEJ

FORD SCORPIO II, 1992/93 r., różne części. Wrocław, tel. 0664/52-87-04 GG9MHHHY

FORD SCORPIO, 1993 r., alternator, licznik, lusterka. Wrocław, tel. 0507/77-98-78 GI9NXMWT

FORD SCORPIO, 1994/99 r., 2300 ccm, benz. : wszystkie części. Chojnów, powiat legnicki, tel. 0608/58-41-30, 0602/58-63-39 GI943K9HK

FORD SCORPIO, 1995 r., nowy model: różne części z demontażu. Mirsk, powiat lwówecki, tel. 0691/41-15-04 GG9R973T

FORD SCORPIO, 1995 r., 2000 ccm, benz. : skrzynia bieg., półosie, drzwi i inne z demontażu. Wrocław, tel. 0880/21-52-15 GI97K9AA3

FORD SCORPIO III, 1995/96 r., maska, progi. Wrocław, tel. 0664/52-87-04 GG9MHHHL

FORD SCORPIO II KOMBI, SEDAN, 1995/98 r., 2000 ccm, 16V, 2900 ccm, V6 : silniki w całości lub na części, skrzynia bieg., maski, lampy, reflektory, grill, chłodnica wody i klimat., drzwi, lusterka, błotniki, ćwiartki nadwozia, fotele, welurowa i skórzana tap., zawieszenia, szyby, felgi, airbagi oraz inne. Wrocław, tel. 0889/93-95-94 GG9J3MYK

FORD SCORPIO COSWORTH, 1995/98 r., 2900 ccm, 24V, zawieszenia, lampy tylne, maski, drzwi, błotniki, tłumiki, chłodnice, felgi stalowe, alufelgi, zb. paliwa, szyby, inne z demontażu. Wrocław, tel. 0606/32-24-16 GI97N7JJJ

FORD SCORPIO, 1996 r. : maska, progi. Wrocław, tel. 0666/70-76-06 GG9A4EJJ

FORD SCORPIO Ghia, 1997 r., 2300 ccm : wszystkie części z demontażu. Strzelin, tel. 0602/53-96-63 GI97NKYRY

FORD SCORPIO, 1998 r., 1800 ccm, benz. : różne części z demontażu. Wrocław, tel. 0502/35-19-15 GG9RWWN3

FORD SCORPIO, 1999 r., 2500 ccm, benz. : wszystkie części z demontażu, elem. blacharki, części mechaniczne, silniki, skrzynie bieg., szyby, elem. wnętrza, zderzaki, zawieszenia i inne. Wrocław, tel. 0692/96-65-03 GG9TJ39R

FORD SCORPIO, 2000 r., reflektory. Wilków Wielki, powiat dzierżoniowski, tel. 0609/12-02-02 GG9HAH7F

FORD SIERRA : wszystkie części z demontażu. Godzieszów, powiat bolesławiecki, tel. 0889/84-23-50 GG9RKEKH

FORD SIERRA . maska silnika. Jelcz-Laskowice, powiat oławski, tel. 0604/25-41-59 GG9TJ37W

FORD SIERRA : różne części z demontażu auf sprow. z Zachodu. Lipiny, tel. 068/388-60-01, 0511/94-45-55, 0500/63-05-03 GI94HJFYT

FORD SIERRA, 2000 ccm : skrzynia bieg., silnik 2.0, zawieszenie, szyby i inne. Milicz, tel. 0791/23-53-45, 0698/30-91-47 GI9XENFN

FORD SIERRA, 2500 ccm : lampy, zegary, silnik, skrzynia bieg., rozrusznik, drzwi, alternator, stacyjka, szyby, klapa tylna, główka mostu, maska, listwa kier., zwrotnice, wahacze, koła zimowe, chłodnica, tapicerka, zaciski ham., wycieraczki, podnośniki el. otw. szyb i inne. Trzebnica, tel. 0604/20-31-78 GI97999LR

FORD SIERRA : drzwi (3 szt.), szyberdach. Wrocław, tel. 071/357-59-12 GI97F77LK

FORD SIERRA, 2000 ccm : wszystkie części z demontażu, silnik, skrzynia bieg., elem. blacharki, zawieszenie, szyby, koła, tapicerki i inne. Wrocław, tel. 0691/25-07-48 GI94PEMEM

FORD SIERRA, 1600 ccm : silnik, drzwi, klapy, skrzynia bieg. Wrocław, tel. 0669/47-04-00 GI94AMA3N

FORD SIERRA, 2000 ccm, benz. : silnik, skrzynia bieg., zawieszenia, lampy, maska, zderzaki, drzwi, półka tylna, most tylny. Wrocław, tel. 0667/20-60-47 GG9HAH3Y

FORD SIERRA, 1982/93 r. : wszystkie części z demontażu, pompa wtrysk. Jelenia Góra, tel. 0510/52-29-68 GG9N9C3C

FORD SIERRA hatchback, 1983/92 r., 1.6, 1.8, 2.0 E, 2.3 D: głowice, bloki, drzwi do wersji 2- i 4-drzwiowej, błotniki, maski, klapy, lampy, skrzynie biegów (4, 5), zawieszenia, wały, mosty do rocznika 1983 i 1992, ćwiartki nadwozia do wersji 4-drzwiowej, rozrusznik, siedzenia, pompy. Paczków, powiat nyski, tel. 0606/15-33-85 GG9HKKKK

FORD SIERRA, 1986 r., 2.3, 2.5 D, 1.8 TD. części silników i zawieszeń, silniki, skrzynie bieg. Wałbrzych, tel. 0691/59-93-80, 0697/91-52-21 GI97779WX

FOTO FORD SIERRA KOMBI, SEDAN, 1987/92 r., benz., diesel : silniki 1.6, 1.8, 2.0, 2.3, skrzynia biegów, osprzęt silnika, zawieszenie, chłodnice, drzwi, maski, klapy, zderzaki, błotniki, szyby, lampy, konsole, elem. wnętrza, tapicerka, siedzenia, elementy nadwozia, ukł. kierowniczy, felgi i inne z demontażu. Oleśnica, tel. 0607/65-86-42 www.auto-mix.autogielda.pl KI0411419

FORD SIERRA, 1987/93 r., skrzynia bieg., zawieszenia, lampy, maska, drzwi, koła stalowe, szyby i inne części z demontażu. Wrocław, tel. 0606/32-24-16 GI97N7JHP

FORD SIERRA, 1988 r., 1600 ccm, benz. : wszystkie części z demontażu. Jawor, tel. 0697/86-27-72 GG9RKELL

FORD SIERRA KOMBI, 1989 r., 2000 ccm, EFI : skrzynia bieg., drzwi, lampy, szyby, zderzaki, elem. wnętrza, części mechaniczne Wrocław, tel. 0880/21-52-15 GI97K99W4

FORD SIERRA, 1991 r., 1600 ccm, benz., silnik, skrzynia bieg. i inne z demontażu. Opole, tel. 0698/30-76-80 GI94JXYNP

FORD SIERRA, 1991 r., 2000 ccm : przepływomierz, reflektor prawy przedni, nagrzewnica. Owczary, powiat oławski, tel. 0669/39-82-76 GI97KFF7M

FORD SIERRA, 1991 r., 2000 ccm, napęd 4x4: różne części z demontażu. Trzebnica, tel. 0606/28-75-78, 071/387-49-37, 0666/27-69-89 GG9RKEKP

FORD SIERRA, 1991 r. : różne części. Trzebnica, tel. 0602/57-42-96 GG9CH7YA

FORD SIERRA KOMBI, 1991 r., 5-bieg.: wszystkie części z demontażu do negocjacji. Wrocław, tel. 0880/21-52-15 GG9JPHPH

FORD SIERRA, 1991 r. : wszystkie części z demontażu. Ząbkowice Śląskie, tel. 0609/01-69-97 GI977RAKP

FORD SIERRA, 1991/92 r., 2000 ccm, DOHC : silnik, skrzynia bieg., drzwi, szyby, zawieszenia, części mechaniczne i blacharskie, elem. plastikowe. Kożuchów, powiat nowosolski, tel. 0885/59-08-24 GG9J3MX3

FORD SIERRA SEDAN, 1992 r., 2000 ccm, benz. : wszystkie części z demontażu. Głogów, tel. 0668/41-46-40 GI97N7FC4

FORD SIERRA, 1992 r., 2000 ccm, benz : różne części. Wrocław, tel. 0666/70-76-06 GG9A4EKY

FORD SIERRA, 2000/93 r., wszystkie części z demontażu. Mikstat, powiat ostrzeszowski, tel. 0666/28-21-24 GI97NEMRX

FORD TAURUS KOMBI, 1989 r. : drzwi, klapa tylna, błotniki, lampy tylne, zawieszenie, koła, klimat., airbag, wspom. kierownicy, podnośniki el. otw. szyb, el. lusterka i fotele, tapicerka, inne. Bolesławiec, tel. 0602/23-29-81, 075/734-70-77 GG9TJ37P

FORD TAURUS, 1992/93 r. : różne części. Wrocław, tel. 0664/52-87-04 GG9MHHEM

FORD TAURUS, 1993 r. : różne części. Wrocław, tel. 0666/70-76-06 GG9A4ELH

FORD TRANSIT TURNEO CONNECT, lusterko lewe. Bolesławiec, tel. 0791/23-92-64 GI97REPK3

FORD TRANSIT, dach, drzwi, klapa tylna i inne. Bystrzyca, powiat oławski, tel. 071/313-03-62 GI97CANP7

FORD TRANSIT : różne części z demontażu. Dolsk, powiat śremski, tel. 0665/06-43-24 GI94W944C

FORD TRANSIT : pompa wtrysku 0400 414 113 - 580 zł. Kłodzko, tel. 0609/50-32-63 GI97AKCFX

FORD TRANSIT MAXI : drzwi tylne. Nysa, tel. 0697/64-14-14 GI97CYKML

FORD TRANSIT, 2500 ccm, diesel, różne części z demontażu. Opole, tel. 0698/30-76-80 GI97JXNFP

FORD TRANSIT, diesel, 2.0 E, 2.3, 2.4: silniki sprowadzone z Niemiec, do roczników 1984-85, stan bdb, lampy, szyby, atrapa przednia, most tylny, zawieszenia, tarcze ham., resory, skrzynie bieg. (4 i 5), głowica 2.5 D, pompa Lucas. Paczków, powiat nyski, tel. 0606/15-33-85 GG9F3FN7

FORD TRANSIT i inne marki busów: fotele 2- i 4-osobowe, stan db - 500 zł. Polkowice, tel. 076/845-64-53, 0661/80-95-80 GI97HJKXH

FORD TRANSIT : zawieszenie, most tylny, przekł. kierownicy, oświetlenie, zderzaki i inne. Prusice, powiat trzebnicki, tel. 071/312-54-64 GG9C3AWW

FORD TRANSIT, diesel, różne roczniki i modele: silniki, skrzynie biegów, drzwi, maski, szyby, lampy, osprzęt silników, komputery, rozruszniki, alternatory, amortyzatory, sprężyny, wahacze, ukł. hamulc., chłodnice, koła, opony, fotele i inne, wysyłka na cały kraj. Wałbrzych, tel. 074/846-49-57, 0600/23-70-25 www.darwod.autogielda.pl KI0581059

FORD TRANSIT, 1978/07 r., części używane: silniki, mosty, zawieszenia, blacharka, skrzynia bieg., elem. plastikowe, wały napędowe, pompa wtrysk., koła, inne, od 10 zł. Pędzewo, tel. 056/678-02-01 GI97CFFY3

FORD TRANSIT, 1982 r., 2400 ccm, diesel, chłodnica. Nysa, tel. 0697/64-14-14 GI97HCHNA

FORD TRANSIT, 1983 r., 2.4 D, 2.5 D: silniki, zawieszenie przednie, resory, wały napędowe, alternatory, stacyjka z kluczykiem i inne. Nysa, tel. 0692/62-48-88 GI9XETHX

FORD TRANSIT, 1984 r., 2000 ccm, silnik + skrzynia bieg., drzwi i inne. Jelenia Góra, tel. 0607/82-79-75, 075/761-89-23 GI97NMCYX

FORD TRANSIT, 1985/91 r., 2.0 E, 2.5 D, 2.4 D: wszystkie części z demontażu. Nysa, tel. 0697/64-14-14 GI9PFPPF

FORD TRANSIT, 1986/04 r., 2.0, 2.4, 2.5: części zawieszeń, części silnika, resory, mosty, wał pędny, skrzynia bieg. (5), rozrusznik, przekł. kierownicza, drzwi, pompy i inne. Lubin, tel. 0501/35-10-93 GI94NRPAL

FORD TRANSIT, 1986/05 r., maski, błotniki, zderzaki, reflektory, atrapa przednia, lampy tylne. Wrocław, tel. 0601/59-21-76 GI97FKE7W

FORD TRANSIT, 1986/05 r., reflektory, maska, błotniki, zderzaki, atrapa, drzwi, lampy tylne i inne. Wrocław, tel. 0601/59-21-76 GI97E9H7F

FORD TRANSIT, 1986/05 r., maski, błotniki, zderzaki, reflektory, atrapa przednia, lampy tylne. Wrocław, tel. 0601/59-21-76 GI97FKE7W

FORD TRANSIT, 1986/05 r., reflektory, maska, błotniki, zderzaki, atrapa, drzwi, lampy tylne i inne. Wrocław, tel. 0601/59-21-76 GI97E9H7F

FORD TRANSIT, 1986/06 r., 2.0, 2.5 D, 2.5 turbo D: silniki, w całości lub na części, skrzynia bieg. (5), wspom. kierownicy, sprzęgło, rozrusznik, alternator, wał napędowy, most tylny, resory, elem. zawieszenia i blacharki, szyby i inne części, gwarancja, możl. montażu. Wschowa, tel. 0507/04-41-70 GI9MMAXT

FORD TRANSIT, 1986/99 r., 2500 ccm, diesel : silniki + skrzynie bieg., mosty 14, 15", bliźniak, resory, wały, maska, drzwi i inne - od 100 zł. Żmigród, powiat trzebnicki, tel. 0601/86-12-04 GI97EPA49

FORD TRANSIT, 1988/00 r., 2.0 E, 2.4 TDI, D: dużo części nowych i z demontażu. Oława, tel. 0601/53-99-68 GI97JXF3R

FORD TRANSIT - SPECJALIZACJA, 1988/09 r. silniki 2.0, 2.4, 2.5 D, 2.5 TD, skrzynie bieg., wały pędne, pompy wtrysk., przekł. kierownicy, mosty, szyby, siedzenia 1, 2, 3, ćwiartki nadwozia, wszystko od A do Z, nowe i używane. Głogów, tel. 0605/54-91-86, 0512/00-56-69 W01033149

FORD TRANSIT, 1989/00 r. : silnik 2.5 D, 2.5 TDI, skrzynia bieg., maska, lampy, reflektory, błotniki, alternator, rozrusznik, pompa, most, wał, drzwi, szyby, ćwiartki nadwozia, resory, sprężyny, inne części, od 10 zł. Dzierżoniów, tel. 0505/87-94-14, 0517/36-50-45 GG9LT4EX

FORD TRANSIT, 1989/00 r. : silnik 2.5 D, 2.5 TDI, skrzynia bieg., maska, lampy, reflektory, błotniki, alternator, rozrusznik, pompa, most, wał, drzwi, szyby, ćwiartki nadwozia, resory, sprężyny, inne części, od 10 zł. Strzegom, powiat świdnicki, tel. 0508/76-63-25, 0508/95-87-37 GG9LT4EW

FORD TRANSIT, 1990 r. : silnik, skrzynia bieg., most tylny, wał napędowy, chłodnica, amortyzatory, elem. blacharki. Brzeg, tel. 0668/01-22-68 GI97EM3CC

FORD TRANSIT, 1990 r., 2500 ccm, diesel : różne części. Drągowina, powiat zielonogórski, tel. 0668/39-60-03 GG9L44Y9

FORD TRANSIT, 1990 r., 2500 ccm, diesel . wszystkie części z demontażu. Jelenia Góra, tel. 0514/20-09-18 GI97HJCCX

FORD TRANSIT, 1990/00 r., wahacze, sprzęgło wiskozowe, wtryskiwacze, rezystory, pompa vacuum, alternator, przełączniki, rozrusznik, resory, sprężyny, reflektory, klamki, piasty i inne. Opole, tel. 0600/70-32-25 KI3182879

FORD TRANSIT, 1990/05 r. : wózki, wahacze, zwrotnice, półosie, kolumna McPhersona, listwy kierownicze, stabilizatory, mosty, resory, maski, błotniki, reflektory, lusterka, skrzynie biegów, wały, drzwi kpl., airbag, silniki, możl. wysyłki www.ivecoczesci.pl. Byków, powiat wrocławski, tel. 0601/77-27-92, 0665/51-25-75 planit@poczta.onet.pl II97R7MAE

FORD TRANSIT, 1990/94 r., 2500 ccm, diesel, części silników, zawieszeń i skrzyni biegów, zbiornik, silnik, skrzynia bieg. Wałbrzych, tel. 0691/59-93-80, 0697/91-52-21 GI97779TA

FORD TRANSIT, 1991 r., 2000 ccm, diesel : wszystkie części z demontażu. Jawor, tel. 0697/86-27-72 GI973LMYF

FORD TRANSIT, 1991 r., 2000 ccm, benz. : silnik, skrzynia bieg. (5), drzwi, maska silnika, zawieszenia, most, wał, inst. gazowa, alternator, rozrusznik, nadwozie z dokumentacją, resory i inne. Paczków, powiat nyski, tel. 0606/15-33-85 GG9HKKK4

FORD TRANSIT, 1992 r., 2500 ccm, diesel : wszystkie części z demontażu. Prochowice, powiat legnicki, tel. 0783/03-16-11 GI97EWYRA

FORD TRANSIT, 1992 r., 2500 ccm, diesel : osprzęt silnika, silnik, zawieszenie, alternator, rozrusznik, inne. Wojcieszów, powiat złotoryjski, tel. 0601/96-06-14 GG9RKEFW

P.H. BODO **FORD**
AUTOCZĘŚCI
MOTORCRAFT I ZAMIENNIKI, OLEJE CASTROL I FORD
USŁUGI: MECHANIKA. WYMIANA OLEJU, ELEKTRYKA, DIAGNOSTYKA, ALARMY, CZUJNIKI COFANIA, BLACHARSTWO, KLIMATYZACJA: napełnianie, odgrzybianie, serwis
RADWANICE, UL. WROCŁAWSKA 117A
TEL. 071/311-73-43, 0-601 72 57 00

FORD TRANSIT, 1992 r., 2500 ccm, diesel : nadwozie, silnik, skrzynia bieg., wał, most i inne. Wrocław, tel. 0666/70-76-06 GG9A4EMM

FORD TRANSIT, 1992/00 r. : reflektory nowe (prawe i lewe), lampy tylne (prawe i lewe), kierunkowskazy (prawe i lewe). Nysa, tel. 0695/97-65-13 GI9PFPPH

FORD TRANSIT, 1992/00 r. : reflektory - 118 zł/szt., lampy tylne - 80 zł/szt., nowe. Nysa, tel. 0695/97-65-13 GI9PFPNT

FORD TRANSIT, 1992/93 r. : lampa tylna prawa, nowa - 150 zł. Wrocław, tel. 0608/84-46-03 GI97HCJKA

FORD TRANSIT, 1992/95 r., 2000 ccm, benz. : skrzynie biegów, mosty tylne, rozruszniki, alternatory, pompy wspomagania, szyby, lampy, drzwi oraz inne części z demontażu, możl. wysyłki. Nysa, tel. 0697/64-14-14 GI943CHK9

FORD TRANSIT, 1993 r., 2500 ccm, diesel : różne części z rozbiórki. Zielona Góra, tel. 0601/78-25-01 GI97K9AJH

FORD TRANSIT, 1994 r., 2000 ccm, benz. : skrzynia bieg., rozrusznik, alternator, pompa wspom. kierownicy, drzwi, maski, szyby, lampy i inne z demontażu. Nysa, tel. 0692/62-48-88 GI94WERYE

FORD TRANSIT, 1994 r., 2500 ccm, diesel, silnik, skrzynia bieg., osprzęt silnika. Świerzawa, powiat złotoryjski, tel. 0601/24-72-60 GI97MLN4Y

FORD TRANSIT, 1994 r., 2500 ccm, turbo D, wszystkie części z demontażu. Świerzawa, powiat złotoryjski, tel. 0601/55-53-94 GI97H9FNP

FORD TRANSIT, 1994 r., 2000 ccm, EFI, silnik, kompletny, automat. skrzynia bieg., wał napędowy, most tylny, resory, sprężyny, oryg., Webasto, drzwi tylne, siedzenia i inne. Wrocław, tel. 071/349-27-14, 0604/68-71-95 GI94RWE43

FORD TRANSIT, 1994 r., 2400 ccm, diesel, drzwi przednie, drzwi boczne, most tylny, skrzynia bieg., silnik, pompa wtrysk., wtryskiwacze, resory tylne, sprężyny, piasty i inne. Wrocław, tel. 071/349-27-14, 0604/68-71-95 GI94RWE3Y

FORD TRANSIT, 1994 r., 2500 ccm, D, TD : silnik, skrzynia biegów, most, wał, resory, zawieszenie, maska silnika, lampy, chłodnica, błotniki, siedzenia, drzwi, karoseria, inne. Żmigród, powiat trzebnicki, tel. 0663/93-20-39, 0604/58-81-81 GG9J3MRN

FORD TRANSIT, 1995 r., 2500 ccm, diesel . silnik, skrzynie bieg., lampy, zderzaki, zawieszenie, elem. blacharki, koła, elem. elektryczne, części silników, głowica, alternator, rozrusznik i inne. Radwanice, powiat wrocławski, tel. 071/311-73-43 GG9TJ33T

FORD TRANSIT, 1995 r., 2.5 D : różne części. Wrocław, tel. 0666/70-76-06 GG9A4EMX

FORD TRANSIT, 1995 r., 2500 ccm, diesel : przekł. kierownicza, maska, atrapa, lusterka, filtr, łapy silnika, szyby, pompa wtrysk., silnik na części, rozrusznik, stacyjka, skrzynia ład. z najazdami, filtry, linki, resory 3-piórowe, przekł. kierownicza, fotele 1- i 2-osobowe, wał napędowy i inne. Wrocław, tel. 0502/53-16-85 GI94LCJTJ

FORD TRANSIT, 1995/05 r., 2.0, 2.4 TD, 2.5 D : silnik, skrzynie bieg., lampy, zderzaki, zawieszenie, elem. blacharki, elem. elektryczne, części silników, głowica, alternator, koła, rozrusznik i inne. Radwanice, powiat wrocławski, tel. 071/311-73-43 GI94HJJY3

FORD TRANSIT, 1996 r., 2500 ccm, diesel : most tylny (na koła 15"). Nysa, tel. 0692/62-48-88 GI9XETJ7

FORD TRANSIT, 1996/99 r., 2500 ccm, diesel, turbodiesel, silnik, automat. skrzynia bieg., most, głowice, pompy wtryskowe, alternatory, rozruszniki, pompy wspom. kier., wózki, wahacze, przekł. kierownicza, amortyzatory, zwrotnice, drzwi, maska silnika, reflektory, chłodnica, wentylator, ćwiartki nadwozia i inne. Brzeg, tel. 0600/73-25-17 GI943A47X

FORD TRANSIT, 1997 r., 2500 ccm, TDI, silnik + skrzynia bieg., osprzęt silnika. Świerzawa, powiat złotoryjski, tel. 0601/24-72-60 GI97MLN4K

FORD TRANSIT, 1998 r., 2500 ccm, D, 2500 TD : silniki, skrzynie bieg., osprzęt silnika. Sułów, powiat milicki, tel. 0782/82-84-82 GI94PXRA3

FORD TRANSIT, 1999 r., 250 tys. km, 2500 ccm, diesel : wszystkie części z demontażu. Jawor, tel. 0512/38-12-00 GG9KHW7A

FORD TRANSIT, 2000/09 r., lusterka, szyby trójkątne, piasty, wahacze, pompa vacuum, rozrusznik, alternator, głowica, tłoki, korbowody, blok, błotniki, lampy, sprzęgło wiskozowe, chłodnica, pompa wtrysk., koła pasowe, atrapy, wzmocnienia, koła dwumasowe, bok (niski), intercooler. Opole, tel. 0600/70-32-25 KI3182859

FORD TRANSIT, 2001/05 r., 2.0 TDCi, 2.4 TDCi, silniki, skrzynie bieg., wały napędowe, most, zawieszenia, resory, osprzęt silników, drzwi, elem. nadwozia (boki), felgi i inne. Brzeg, tel. 0600/73-25-17 GI943A49A

FORD TRANSIT, 2001/05 r. : silnik, skrzynia bieg., zawieszenia, drzwi, chłodnice, szyby, karoseria, alternatory, rozruszniki. Wrocław, tel. 0889/93-95-94 GG9HJJLK

FORD TRANSIT, 2002 r., 2000, 2200, 2400 TD, DI: silniki, skrzynie bieg., osprzęt silnika. Sułów, powiat milicki, tel. 0782/82-84-82 GI94PXRAA

FORD TRANSIT, 2002 r. : reflektor prawy, wahacz prawy, zwrotnica prawa, felga. Wrocław, tel. 0691/25-07-48 GG9PLF39

FORD TRANSIT, 2002 r., zderzak, reflektory, grill, maska, drzwi, błotniki. Wrocław, tel 0664/52-87-04 GG9MHH9C

FOTO **FORD TRANSIT**, 2002/06 r., biały, używane, amortyzatory, kolumny McPhersona, ukł. wydech., wahacze, zawieszenie, napęd przedni, koła 15" letnie, ceny od 10 zł. Dzierżoniów, tel. 0604/50-67-17 bos62@tlen.pl II97R7J3H

FORD TRANSIT, 2003 r. : maska, zderzak, błotniki, lampy, grill, drzwi. Wrocław, tel. 0666/70-76-06 GG9A4EPH

FORD TRANSIT, 2003 r., 130 tys. km, 2000 ccm, TDI : silnik, drzwi, zawieszenie, most, resory i inne. Żmigród, powiat trzebnicki, tel. 0601/86-12-04 GI97HJL93

FORD TRANSIT, 2004 r., 2000 ccm, TDI : wszystkie części z demontazu, silnik, skrzynia bieg., zawieszenia, elem. blacharki, inne części. Chojnów, powiat legnicki, tel. 0694/12-77-90 GG9J3MNX

FOTO FORD TRANSIT, 2004 r., klapa hydrauliczna firmy D Hollandia, do samochodu dostawczego typu: Ford Transit, Mercedes Sprinter, VW LT itd., udźwig 750 kg. Wojcieszów, tel. 0605/62-70-21 www.rsbus.autogielda.pl KI3383489

FORD TRANSIT, 2004 r., 117 tys. km, 2000 ccm, TDdi, 100 KM, przedni napęd: silnik, skrzynia bieg., zawieszenie przednie i tylne, elem. blacharki i plast., reflektory, zderzaki i inne części, gwarancja, możl. montażu. Wschowa, tel. 0507/04-41-70 GG9LT49X

FORD TRANSIT, 2008 r., 2400 ccm, TDCi : różne części, możl. wysyłki. Bielany Wrocławskie, tel. 0603/98-72-58 GI97PMA94

FORD TRANSIT, 2008 r., 2200 ccm, TDCi, silnik, skrzynia bieg., osprzęt silnika. Syców, powiat oleśnicki, tel. 0608/80-11-10 GI97PCELC

FORD WINDSTAR : wszystkie części oprócz silnika. Oleśnica, tel. 071/315-40-51 GI97MJKN4

FORD WINDSTAR : części do skrzyni bieg., automat. skrzynia bieg. Wrocław, tel. 0781/05-42-97 GG9THYXY

FORD WINDSTAR, 3.0, 3.8: różne części. Wrocław, tel. 0601/74-55-70 GI97K97X3

GAZ GAZELA, wszystkie części blacharskie i mechaniczne, silniki, skrzynie bieg., szyby, zawieszenia, rozruszniki, alternatory, koła i inne, możl. montaż. Wrocław, tel. 0605/62-00-14 GI97NLKYL

HONDA : rozruszniki, alternatory i inne. Jelenia Góra, tel. 0604/35-22-07, 0605/14-58-94 GG9EYJA4

HONDA ACCORD : różne części. Jelenia Góra, tel. 0604/35-22-07, 0605/14-58-94 GG9XME9P

HONDA ACCORD, 1800 ccm, i, benz., 16V : silnik, skrzynia bieg. i inne. Trzebnica, tel. 0502/86-06-57 GI97LPJ7C

HONDA ACCORD : silnik + skrzynia bieg., nadwozie, inne. Wrocław, tel. 0512/97-87-11 GI97CAPFX

HONDA ACCORD, 1984 r., rozrusznik, gaźnik, pompa wspom. i inne. Strzelin, tel. 0609/67-48-88 GI94YPLCX

HONDA ACCORD, 1991 r. : błotnik przedni, reflektor. Wrocław, tel. 0666/70-76-06 GG9A4ERA

HONDA ACCORD, 1992 r. : różne części z demontażu. Wrocław, tel. 0502/35-19-15 GG9RWWHL

HONDA ACCORD, 1993/99 r. : wszystkie części z demontażu. Strzegom, powiat świdnicki, tel. 0607/70-54-92 GI943KE9L

HONDA ACCORD, 1994 r. : szyba tylna podgrzew. - 30 zł, el. lusterko prawe - 30 zł. Jawor, tel. 0793/21-25-06 GI94YWPYK

HONDA ACCORD, 1994 r. : różne części z demontażu. Trzebnica, tel. 071/387-49-37, 0606/28-75-78, 0666/27-69-89 GG9RKEA3

HONDA ACCORD, 1995 r., silniki, skrzynie biegów, zawieszenia, elementy blacharki, lampy, elementy wnętrza, ćwiartki nadwozia i inne. Wilków Wielki, powiat dzierżoniowski, tel. 0502/61-42-48 GI97CNNAC

HONDA ACCORD SEDAN, 1995 r., 2000 ccm, benz., 16V, silnik, skrzynia bieg., rozrusznik, alternator, pompa wspom. kierownicy, półoś krótka, zwrotnice, amortyzatory, wahacze, tarcze, drzwi tylne prawe, zamki, lampy tylne, pompa paliwa, stacyjka, komputer, inne. Żmigród, tel. 0512/21-44-41 GI9494F4F

HONDA ACCORD, 1996 r., 2000 ccm, benz. : silnik, skrzynia bieg. Ostrów Wielkopolski, tel. 0511/34-23-01 GI94K7XJM

HONDA ACCORD, 1996/97 r., 1.8, 2.0 16V . części z demontażu. Wrocław, tel. 0604/63-62-41, 0514/26-62-41 GG9THYXE

HONDA ACCORD SEDAN, 1996/97 r., 2000 ccm, 16V : wszystkie części z demontażu, silnik, skrzynia bieg. i inne. Wrocław, tel. 0880/21-52-15 GG974NF34

FOTO HONDA ACCORD SEDAN, 1997 r., 1800 ccm, benzyna : silnik, skrzynia biegów, osprzęt silnika, zawieszenie tylne i przednie, chłodnica, drzwi, maska, klapa, zderzaki, błotniki, szyby, lampy, konsola, elem. wnętrza, tapicerka, siedzenia, elem. nadwozia (ćwiartki), ukł. kierowniczy, felgi, opony i inne. Oleśnica, tel. 0607/65-86-42 www.auto-mix.autogielda.pl KI0411429

HONDA ACCORD COUPE, 1997 r., 2000 ccm, benz., 16V . wszystkie części z demontażu. Strzelin, tel. 0602/53-96-63 GG9RKE94

HONDA ACCORD, 1997 r., 1800 ccm : różne części mech i blach. Trzebnica, tel. 0502/86-06-57 GI97LPHWP

HONDA ACCORD, 1997 r. . drzwi prawe z szybą, uzbrojone, kolor bordowy - 150 zł. Wrocław, tel. 0609/37-05-07 GI97RARKF

HONDA ACCORD, 1997/98 r., 2000 ccm, 16V : różne części mech. i blacharskie. Góra, tel. 0604/17-07-78 GG9PLEWK

HONDA ACCORD, 2000 r., 2000 ccm, wszystkie części blacharskie i mechaniczne. Rawicz, tel. 0722/17-08-86 GI97LPK47

HONDA ACCORD, 2004 r., reflektory, maska. Opole, tel. 0500/29-24-40 GI97NMH9P

HONDA ACCORD, 2004 r. : reflektory. Wrocław, tel. 0667/22-61-18 GI97EYXHR

HONDA ACCORD, CIVIC : silniki, skrzynie biegów, drzwi, maski, szyby, lampy, osprzęt silników, amortyzatory, sprężyny, wahacze, ukł. hamulc., chłodnice, koła, opony, fotele i inne, możl. wysyłki Wałbrzych, tel. 074/846-49-57, 0600/23-70-25 www.darwod.autogielda.pl KI0581169

HONDA CIVIC, 2000 ccm, V-Tec : silnik, osprzęt silnika. Grabów nad Prosną, powiat ostrzeszowski, tel. 0698/77-61-54 GG9RKE3T

HONDA CIVIC . zderzak przedni. Niemcza, powiat dzierżoniowski, tel. 0885/83-88-38 GG9C9LEL

HONDA CIVIC, 5-drzwiowy, zderzak przedni. Wilków Wielki, powiat dzierżoniowski, tel. 0609/12-02-02 GG9HAFPY

HONDA CIVIC : zderzak przedni - 100 zł. Wrocław, tel. 0793/43-64-13 GI94LTXJE

HONDA CIVIC COUPE, drzwi prawe i lewe - 250 zł/szt., klapa bag. - 150 zł, lusterka boczne - 120 zł/szt. Wrocław, tel. 0798/34-62-36 GI97NEY4H

HONDA CIVIC, 1990 r., 1400 ccm, 16V, benz., aparat zapłonowy, lusterka, maska, błotniki, zderzaki, reflektory, lampy tylne, klapa bag., lusterka. Żmigród, tel. 0512/21-44-41 GI97NL43X

HONDA CIVIC, 1990/99 r., poj. 1.3-1.6: różne części z demontażu. Smardzów, powiat oleśnicki, tel. 071/399-26-37, 0601/79-75-43 GG9R94PR

HONDA CIVIC hatchback 4G, 1991 r., 1300 ccm, 1500, 16V, silnik typ D15B2, skrzynia bieg., drzwi, szyby, lampy przednie i tylne, zawieszenie przednie i tylne, wahacze, aparat zapłonowy, rozrusznik, sprężyny, amortyzatory, zbiornik paliwa, licznik, silnik wycieraczek, klapa tylna, zderzaki przednie i tylne. Bielawa, powiat dzierżoniowski, tel. 0696/82-76-63, 0669/89-02-55 GI973LX77

HONDA CIVIC, 1991 r., poj. 1.3, 1.5 16V: skrzynia bieg., drzwi, szyby, zderzaki, błotnik, rozrusznik, lampy tylne, reflektory, zawieszenia, amortyzatory tylne, kolumny McPhersona, wahacz, maglownica, felgi stalowe, inne z demontażu. Bielawa, powiat dzierżoniowski, tel. 0696/82-76-63, 0603/20-80-41 GG9PLET9

HONDA CIVIC, 1991 r., benz. : różne części z demontażu. Wrocław, tel. 0502/35-19-15 GG9RWWFL

HONDA CIVIC SEDAN, 1991 r. : wszystkie części mechaniczne i blacharskie, tapicerki, silnik, skrzynia bieg. koła, szyby i inne. Wrocław, tel. 0691/25-07-48 GI94MWCL7

HONDA CIVIC, 1991/93 r., 1300 ccm, 16V : zawieszenie, silnik z osprzętem, elem. blacharki, tapicerka, koła, automat. i manualna skrzynia bieg., inne. Jawor, tel. 0603/96-48-42 GI97MAP7W

HONDA CIVIC SEDAN, 1992 r., 150 tys. km, 1600 ccm, 16V : różne części z demontażu, automat. skrzynia bieg. Gostyń, tel. 0605/72-56-22 GG9LFY9T

HONDA CIVIC, 1992 r., 1300 ccm, benz., silnik + skrzynia bieg., inne. Opole, tel. 0698/30-76-80 GI94WRWPY

HONDA CIVIC, 1992 r. : różne drobne części - 200 zł. Wrocław, tel. 0691/76-29-92 GI97HRPCP

HONDA CIVIC, 1992/94 r., 1400 ccm : wszystkie części z demontażu. Prochowice, powiat legnicki, tel. 0508/25-98-17, 0691/06-92-48 GI97LPFEA

HONDA CIVIC hatchback, 1992/95 r., 1300 ccm, 16V, wszystkie części z demontażu. Jawor, tel. 0604/32-58-10 GI97HJM3P

HONDA CIVIC, 1993 r., 1600 ccm, 16V, różne części z demontażu, silnik, szyby, elem. plast. wnętrza, elem. blacharki, mechaniczne i inne. Opole, tel. 0790/35-34-17, 0604/49-87-64 GG9JPHH3

HONDA CIVIC COUPE, 1993 r., 1600 ccm, 16V, V-Tec, silniki, skrzynie biegów, zawieszenia, elementy blacharki, lampy, elementy wnętrza, ćwiartki nadwozia i inne. Wilków Wielki, powiat dzierżoniowski, tel. 0502/61-42-48 GI97EFEFH

HONDA CIVIC, 1994/01 r., 1600 ccm, 16V, 5-drzwiowy: wszystkie części blacharskie i mechaniczne. Chojnów, powiat legnicki, tel. 0604/31-95-85, 0667/49-31-08 GI94YPKLK

HONDA CIVIC, 1995 r., 1.4 16V, 1.5 V-Tec, silniki, skrzynie biegów, zawieszenia, elementy blacharki, lampy, elementy wnętrza, ćwiartki nadwozia i inne. Wilków Wielki, powiat dzierżoniowski, tel. 0502/61-42-48 GI97EFEFA

HONDA CIVIC, 1995 r., różne części. Wrocław, tel. 0513/10-31-40 GI97LTTYE

HONDA CIVIC IS, 1995/96 r., 1400 ccm, 16V . części z demontażu. Wrocław, tel. 0604/63-62-41, 0514/26-62-41 GG9THYTX

HONDA CIVIC, 1995/97 r., zderzak przedni - 200 zł. Środa Śląska, tel. 0783/65-04-77 GI97RARX7

HONDA CIVIC, 1995/99 r., benzyna, wszystkie wersje silnikowe, części blacharskie odkręcane i cięte, części mechaniczne: zawieszenia kompletne i w detalach, skrzynie biegów, silniki i ich osprzęt, chłodnice, elementy wnętrza i elem. plastikowe, poduszki, tapicerki i inne. Mirsk, powiat lwówecki, tel. 0606/64-09-98 w godz. 7-17, 0600/05-33-82 II97RHPKJ

HONDA CIVIC, 1996 r., 5-drzwiowy : różne części blacharskie przodu. Wołów, tel. 0692/40-61-93 GG9CH7M3

HONDA CIVIC, 1996 r., 3-drzwiowy: wszystkie elem. blach. przodu. Wołów, tel. 0692/40-61-93 GI97H9EX9

HONDA CIVIC, 1996 r., 1400 ccm, 16V, 5-drzw.: wszystkie części. Ząbkowice Śląskie, tel. 0725/79-89-13 GI97NM7JH

HONDA CIVIC, 1997 r., 1400 ccm, benz. : skrzynia bieg z przegubami. Nowa Ruda, powiat kłodzki, tel. 0665/62-06-40 GI97EF9AH

HONDA CIVIC, 1997 r., 5-drzwiowy, reflektory, zderzak, aparat zapłonowy. Wrocław, tel 0515/08-60-90 GI94HELPY

HONDA CIVIC, 1997 r : zderzak. Wrocław, tel. 0666/70-76-06 GG9A4EWM

HONDA CIVIC hatchback, 1997 r., 1400 ccm, 16V, wszystkie części z demontażu. Ząbkowice Śląskie, tel. 0695/33-49-77 GI97PJWRJ

HONDA CIVIC, 1997/98 r., 1400 ccm, 16V : części z demontażu. Wrocław, tel. 0604/63-62-41, 0514/26-62-41 GI94W9JXT

HONDA CIVIC, 1998 r., 3-drzwiowy: zderzak przedni - 200 zł. Tel. 071/383-45-05, 0793/22-50-17 GI97EFCFE

HONDA CIVIC, 1998 r., 1400 ccm, 16V, wszystkie części z demontażu. Ząbkowice Śląskie, tel. 0725/79-89-13 GI97PJWTC

HONDA CIVIC, 1999 r., 90 tys. km, 1400 ccm, benz. : lampy tylne, elem. zawieszenia, zderzak tylny, zderzak tylny, zderzak przedni do wersji 5-drzw., silnik z osprzętem, skrzynia bieg. Wrocław, tel. 0502/83-42-59 GI94XA3HE

HONDA CIVIC, 2001 r., 1400 ccm, benz., EP1, 2-drzwiowy: silnik + osprzęt, elem. blacharki, skrzynia bieg., tapicerka, zawieszenie, klimatyzacja, inne. Jawor, tel. 0603/96-48-42 GI97NLK9M

HONDA CIVIC, 2004 r.: wszystkie elem. blach. Wołów, tel. 0692/40-61-93 GI97H9EXJ

HONDA CIVIC, 2006 r.: różne części z demontażu. Smardzów, powiat oleśnicki, tel. 071/399-26-37, 0601/79-75-43 GG9R94NJ

HONDA CIVIC, 2006/09 r., zderzak tylny - 100 zł. Środa Śląska, tel. 0783/65-04-77 GI97PTFWF

HONDA CIVIC, CONCERTO, 1500 ccm, benz.: silnik, w całości lub na części, skrzynie bieg., zawieszenie, elem. blacharki, oświetlenie. Prusice, powiat trzebnicki, tel. 071/312-54-64 GI97H47MX

HONDA CONCERTO: wszystkie części z demontażu. Tel. 0601/95-16-78 GI94KHWJC

HONDA CONCERTO, 1992 r.: różne części. Dobroszyce, powiat oleśnicki, tel. 0601/70-18-61 GG9CE73H

HONDA CONCERTO, 1992 r., 1500 ccm, 16V, wszystkie części silnika, osprzęt silnika, skrzynia bieg., chłodnica, tarcza sprzęgła 8 mm, drzwi, el. szyby, błotnik lewy, kolumna kier., inne z demontażu. Sobótka, powiat wrocławski, tel. 0664/71-50-43, 0668/10-12-53 GI97RTJR7

HONDA CONCERTO, 1992 r., 1500 ccm, benz.: wszystkie części z demontażu. Wolsztyn, tel. 0661/73-53-81 GG9RKCYL

HONDA CR-V, 2006 r., błotniki przednie, maska silnika i inne z demontażu. Lwówek Śląski, tel. 0693/96-97-79 GI97RTJXY

HONDA HR-V, 2000 r.: wszystkie części z demontażu. Wrocław, tel. 0693/66-20-61

HONDA JAZZ: zderzak przedni - 100 zł. Środa Śląska, tel. 0783/65-04-77 GI97PJXKM

HONDA JAZZ, 2002 r., 5-drzwiowy: podsufitka, stan bdb, bez szyberdachu. Rawicz, tel. 0607/40-20-17 GG9CH7KJ

HONDA JAZZ, 2004 r., 1400 ccm, benz., drzwi, grill, licznik, kierownica, reflektory, lampy tylne, wzmocnienie, pompa ABS, sanki silnika, oś tylna, przekl. kierownicza, lusterka, airbagi, chłodnice, maska, klapa tylna. Korfantów, powiat nyski, tel. 0694/89-83-40 GI974TJEJ

HONDA LEGEND, 2004 r.: maska, drzwi. Smardzów, powiat oleśnicki, tel. 071/399-26-37, 0601/79-75-43 GG9P9RE3

HONDA PRELUDE, 1985/89 r.: różne części z demontażu. Chojnów, powiat legnicki, tel. 0692/18-12-97 GG9RWWCX

HONDA PRELUDE, 1991 r., 2000 ccm, wtrysk, grafitowy met.: drzwi, maska, klapy, szyby, koła, fotele kubełkowe, kokpit, zegary, zawieszenie, głowica, skrzynia bieg., osprzęt silnika i inne. Wrocław, tel. 0669/47-04-00 GI97LPCWN

HONDA PRELUDE, 1992 r., 2000 ccm, silniki, skrzynie biegów, zawieszenia, elementy blacharki, lampy, elementy wnętrza, ćwiartki nadwozia i inne. Wilków Wielki, powiat dzierżoniowski, tel. 0502/61-42-48 GI97CNNW3

HONDA PRELUDE, 1996 r., 2200 ccm, benz.: różne części z demontażu. Smardzów, powiat oleśnicki, tel. 071/399-26-37, 0601/79-75-43 GG9JYKN9

HYUNDAI ACCENT: drzwi, zderzaki (przednie i tylne), błotniki, wzmocnienie, lampy. Prusice, powiat trzebnicki, tel. 071/312-54-64 GI97FPHMW

HYUNDAI ACCENT, 1996 r., 1500 ccm, benz.: wszystkie części z demontażu. Bolesławiec, tel. 0602/23-29-81 GG9THYR7

HYUNDAI ACCENT, 1996 r., 1300 ccm: silnik, skrzynia bieg., elem. silnika, maska, lampy, błotniki drzwi, błotniki, zderzaki, różne części mech. i blacharskie. Chojnów, powiat legnicki, tel. 0604/31-95-85, 0667/49-31-08 GI94YPKKX

HYUNDAI ACCENT, 1996 r., 1300 ccm, benz.: silnik, skrzynia bieg., elem. blacharki i inne. Wolsztyn, tel. 0661/73-53-81 GG9RKCWT

HYUNDAI ACCENT, 1996/97 r., 1.3, 1.5 12V: części z demontażu. Wrocław, tel. 0604/63-62-41, 0514/26-62-41 GG9THYPX

HYUNDAI ACCENT, 1998 r., 1500 ccm, benz., 12V: wszystkie części z demontażu. Opole, tel. 077/464-33-52, 0503/50-17-42 GG9P9AAE

HYUNDAI ACCENT, 2000/03 r., reflektor lewy, zderzak przedni. Opole, tel. 0693/78-72-91 GI9TMRW7

HYUNDAI ACCENT, COUPE, PONY, SONATA, 1993/98 r., 1500 ccm: różne części z demontażu. Smardzów, powiat oleśnicki, tel. 071/399-26-37, 0601/79-75-43 GG9NPXMP

HYUNDAI ACCENT, LANTRA, SONATA, 1995 r., 1500 ccm: różne części mech. i blacharskie. Trzebnica, tel. 071/387-49-37, 0606/28-75-78, 0666/27-69-89 GG9RKCWE

HYUNDAI ACCENT, PONY: silniki, skrzynie biegów, drzwi, maski, szyby, lampy, osprzęt silników, komputery, amortyzatory, sprężyny, wahacze, ukl. hamulc., chłodnice, koła, opony, fotele i inne wysyłka na cały kraj. Wałbrzych, tel. 074/846-49-57, 0600/23-70-25 www.darwod.autogielda.pl KI0580949

HYUNDAI ATOS, 2001 r., 1000 ccm, benz., silnik, skrzynia bieg., osprzęt silnika, reflektory, maski, drzwi, klapy tylne, lusterka, podnośniki el. szyb. Wrocław, tel. 0515/08-60-90 GI97JEAHF

HYUNDAI COUPE: zderzaki, zawieszenie i inne. Wrocław, tel. 0601/95-16-78 GI97MJKME

HYUNDAI COUPE, 1997/98 r., 2000 ccm, 16V: części z demontażu. Wrocław, tel. 0604/63-62-41, 0514/26-62-41 GI97FMFTP

HYUNDAI COUPE, 2001 r., 2000 ccm, benz.: zegary, ramiona wycieraczek, lampy tylne, sprężarka klimatyzacji, alternator i inne z demontażu. Korfantów, powiat nyski, tel. 0694/89-83-40 GG9RKCTX

HYUNDAI ELANTRA, 1994 r., 1600 ccm: różne części z demontażu, możl. wysyłki. Wrocław, tel. 0691/25-07-48 GG9HAFMK

HYUNDAI GALLOPER, 1998/01 r., 2500 ccm, TDI: wszystkie części z demontażu, elem. blacharki, części mechaniczne, silniki, skrzynie bieg., szyby, elem. wnętrza, zderzaki, zawieszenia i inne. Wrocław, tel. 0692/96-65-03 GG9P9RAW

HYUNDAI GALLOPER, 2000 r., 2500 ccm, diesel, wszystkie części blacharskie i mechaniczne, silniki, skrzynie bieg., szyby, zawieszenia, rozruszniki, alternatory, koła i inne. Wrocław, tel. 0605/62-00-14 GI97NLKXJ

HYUNDAI GALLOPER, SANTA FE, różne modele i wersje: różne części mechaniczne i blacharskie, zderzaki, lampy, błotniki, maski, silniki, skrzynie bieg., fotele, drzwi, lusterka, zawieszenia przednie i tylne, możliwość wysyłki. Góra, tel. 065/543-38-51, 0601/56-42-29 GI9MX7WN

HYUNDAI GETZ, 1.5 CRDi 16V, silnik, skrzynia bieg., zawieszenia, osłona silnika, chłodnice, fotele, airbagi foteli, błotniki tylne, progi, halogeny, elem. wnętrza, przekł. kierownicza el. Wrocław, tel. 0515/08-60-90 GI94HELRJ

HYUNDAI H1 STAREX, 1999 r., 2400 ccm, benz.: silnik, skrzynia bieg., elem. silnika, maska, lampy, błotniki drzwi, błotniki, zderzaki, różne części mech. i blacharskie. Chojnów, powiat legnicki, tel. 0604/31-95-85, 0667/49-31-08 GI94YPKKT

HYUNDAI H1 STAREX, 2004 r., błotnik lewy przedni. Opole, tel. 0693/78-72-91 GI97NMH97

HYUNDAI H1 STAREX, H200, 1998/05 r., wszystkie części blacharskie i mechaniczne, silniki, skrzynie bieg., szyby, zawieszenia, rozruszniki, alternatory, koła i inne. Wrocław, tel. 0605/62-00-14 GI97NLKXY

HYUNDAI H1, H200, 2001 r.: bok lewy, ćwiartka nadwozia przednia, fotele, kokpit, zderzak, maska i inne. Wrocław, tel. 0666/70-76-06 GG9A4F37

FOTO HYUNDAI H1, H200, 2001 r., 2500 ccm, srebrny metalik, amortyzatory, błotniki, chłodnica, ćwiartki nadwozia, drzwi, elem. elektryczne, głowica, grill, kierunkowskazy, klapa tylna, kolumny McPhersona, kolumna kier., komputer, lampy tylne, lusterka, pompa olejowa, pompa wodna, pompa wtrysk., reflektory i inne auto na części. Żary, tel. 0605/59-03-89, 068/470-41-51 autoczesci.zary@interia.pl KI2671779

HYUNDAI H100: reflektory. Prusice, powiat trzebnicki, tel. 071/312-54-64 GI97H47NL

HYUNDAI H100, 1997 r.: różne części z demontażu (blaszak). Smardzów, powiat oleśnicki, tel. 071/399-26-37, 0601/79-75-43 GG9JPHAW

HYUNDAI H100, 1997 r., 2500 ccm, diesel, turbo D: wszystkie części z demontażu, elem. blacharki, części mechaniczne, silniki, skrzynie bieg., szyby, elem. wnętrza, zderzaki, zawieszenia i inne. Wrocław, tel. 0692/96-65-03 GG9NPXLX

HYUNDAI H100, H150 BLASZAK, TRUCK, 1993/01 r., 2500 ccm, diesel: wszystkie części z demontażu, możl. wysyłki. Sława, powiat wschowski, tel. 0660/13-19-75 GG9LT3YK

HYUNDAI H100, H150, 1995/01 r., wszystkie części blacharskie i mechaniczne, silniki, skrzynie bieg., szyby, zawieszenia, rozruszniki, alternatory, koła i inne. Wrocław, tel. 0605/62-00-14 GI97NLKXE

HYUNDAI H150, 1997 r., 2500 ccm, diesel: wszystkie części z demontażu, elem. blacharki, części mechaniczne, silniki, skrzynie bieg., szyby, elem. wnętrza, zderzaki, zawieszenia i inne. Wrocław, tel. 0692/96-65-03 GG9THYNY

HYUNDAI I30, 2007 r., drzwi, klapa tylna, tapicerka, el. podnośniki szyb. Wrocław, tel. 0515/08-60-90 GG94H4YEM

HYUNDAI LANTRA, 1992 r.: drzwi, szyby, błotnik, reflektory, alternator, pompa wspom. kierownicy (poj. 1.5), klapa tylna, lusterka, pompa paliwa, zbiorniczki, przekl. kierownicza, zawieszenia, półosie, inne. Jawor, tel. 0796/70-78-98 GI97MLPMW

HYUNDAI LANTRA, 1993 r., 1500 ccm, benz.: silnik, rozrusznik, alternator, drzwi, szyby, zawieszenie, maska silnika, klapa tylna, reflektory, lampy tylne, inne. Lubin, tel. 0668/01-84-38 GI94W9KP4

HYUNDAI LANTRA, 1993 r., 1600 ccm, 16V: wszystkie części z demontażu, silnik, skrzynia bieg., elem. blacharki, elem. wnętrza, zawieszenia, alufelgi i inne. Wrocław, tel. 0880/21-52-15 GI94HEJAK

HYUNDAI LANTRA KOMBI, SEDAN, 1996/97 r., 1600 ccm, 16V: części z demontażu. Wrocław, tel. 0604/63-62-41, 0514/26-62-41 GG9THYNM

HYUNDAI LANTRA, 2000 r., 1600 ccm, DOHC, silnik, skrzynia bieg., osprzęt silnika, drzwi, zawieszenia, klapa tylna, lampy tylne. Wrocław, tel. 0515/08-60-90 GI97JEAJ3

HYUNDAI LANTRA, SONATA: silniki, skrzynie biegów, drzwi, maski, szyby, lampy, osprzęt silników, komputery, amortyzatory, sprężyny, wahacze, ukl. hamulc., chłodnice, koła, opony, fotele i inne wysyłka na cały kraj. Wałbrzych, tel. 0600/23-70-25, 074/846-49-57, 074/846-49-58 www.darwod.autogielda.pl KI2444769

HYUNDAI LANTRA, SONATA, 1990/95 r., 2.0, 3.0: zawieszenie, silnik, elem. blacharki, tapicerka, klimat., skrzynia bieg., ABS, tapicerka i inne. Jawor, tel. 0603/96-48-42 GI97NLKCC

HYUNDAI PONY, 1500 ccm: szyba przednia, przekł. kierownicza, licznik, rozrusznik, maglownica, drzwi, maska, grill, lampy i inne. Milicz, tel. 0791/23-53-45 GI9WTLP7

HYUNDAI PONY: szyby, drzwi, maska, reflektory, lampy tylne i inne. Milicz, tel. 0791/23-53-45 GI97F7Y4H

HYUNDAI PONY: różne części z demontażu. Strzelin, tel. 0504/71-92-57 GI97R7MYF

HYUNDAI PONY, 1990/96 r., 1500 ccm, silnik uzbrojony, możliwy montaż. Jelenia Góra, tel. 0788/71-05-55 GI97LWJ4E

HYUNDAI PONY SEDAN, 1991 r., 1500 ccm: drzwi kpl., 4 szt., maska silnika, klapa bag., lampy tylne, reflektory, grill, zderzaki, inne. Wrocław, tel. 0608/84-46-03 GI97JY44J

HYUNDAI PONY, 1991 r., 1500 ccm, benz., czerwony: wszystkie części z demontażu, możl. wysyłki. Wrocław, tel. 0691/25-07-48 GI94W4ECR

HYUNDAI PONY, 1991/93 r., 1600 ccm: silnik, skrzynia bieg., drzwi, szyby, zawieszenia, części mechaniczne i blacharskie, elem. plastikowe. Kożuchów, powiat nowosolski, tel. 0885/59-08-24 GG9N99XT

HYUNDAI PONY, 1992 r., 1500 ccm, benz.: wszystkie części z demontażu. Wrocław, tel. 0695/82-86-33 GI974TKPH

HYUNDAI PONY, LANTRA: silniki, w całości lub na części, skrzynie bieg., zawieszenie przednie i tylne, lampy, błotniki, zderzaki, drzwi, szyby i inne. Prusice, powiat trzebnicki, tel. 071/312-54-64 GI97H47HK

HYUNDAI S-COUPE: atrapa przednia, lampy, klapa, drzwi. Wrocław, tel. 0601/95-16-78 GI97MJKMX

HYUNDAI S-COUPE, 1994 r., 1500 ccm, benz., 16V: wszystkie części z demontażu. Jawor, tel. 0697/86-27-72 GI94PJN9R

HYUNDAI S-COUPE, 1995 r., 1500 ccm, benz., wszystkie części. Lubań, tel. 0794/32-56-88 GI97PPCCY

HYUNDAI SANTA FE, 2003 r., atrapa, szyba tylna. Kalisz, tel. 062/752-02-02, 0697/61-39-72 GI97RAPW7

HYUNDAI SANTA FE, 2003 r., 2000 ccm, CRDi: różne części z demontażu, możliwość wysyłki. Łódź, tel. 0512/60-66-79 GI97P9FHR

HYUNDAI SANTA FE, 2008 r.: pokrywa silnika, zegary, przełączniki kierunkowskazowi inne z demontażu. Korfantów, powiat nyski, tel. 0694/89-83-40 GG9RKCNT

HYUNDAI SONATA: zawieszenie przednie i tylne, lampy, błotniki, zderzaki, drzwi, szyby i inne. Prusice, powiat trzebnicki, tel. 0603/63-17-70 GI97H9F3L

HYUNDAI SONATA, 1993/97 r., 1800 ccm, benz., różne części z demontażu, możl. wysyłki. Jelenia Góra, tel. 0721/72-16-66 GI97ELHNC

FOTO HYUNDAI SONATA, 1994 r.: skrzynia biegów, osprzęt silnika, zawieszenie tylne i przednie, drzwi, maska, klapa, zderzaki, błotniki, szyby, lampy, konsola, elem. wnętrza, tapicerka, elem. nadwozia (ćwiartki), ukl. kierowniczy, felgi i inne. Oleśnica, tel. 0607/65-86-42 www.auto-mix.autogielda.pl KI0411439

HYUNDAI SONATA, 1994 r., 2000 ccm, DOHC: silnik, stan db, skrzynia bieg., chłodnica, rozrusznik, alternator, półosie. Wrocław, tel. 0886/59-59-68 GI97RATJM

HYUNDAI SONATA, 1994 r.: wzmocnienie przednie, podłużnice, drzwi, lusterka, błotniki tylne, lampy tylne, klapy tylne, dach, airbag, elem. wnętrza, osprzęt silnika, półosie. Wrocław, tel. 0515/08-60-90 GG94H4YEL

HYUNDAI SONATA, 1995 r., 2.0 E, 3.0: silnik, skrzynia bieg., maska, drzwi, błotniki, zderzaki, różne części mech. i blacharskie. Chojnów, powiat legnicki, tel. 0604/31-95-85, 0667/49-31-08 GI94YPKKE

HYUNDAI SONATA, 1995 r., 198 tys. km, 2000 ccm, 16V: głowica, po regeneracji, skrzynia bieg., rozrusznik, alternator, tłoki, korbowody, wał korbowy z panewkami. Wrocław, tel. 0698/38-91-88 GI97L4PEK

HYUNDAI SONATA, 1995 r., 138 tys. km, 2000 ccm: głowica 16-zaworowa, tłoki, blok silnika, wał korbowy, aparat zapłonowy, skrzynia bieg., rozrusznik, alternator, kolektor wydechowy, przepustnica, alufelgi 15". Wrocław, tel. 0792/87-11-77 GI97KNAFF

HYUNDAI SONATA, 1996 r., 2000 ccm, 16V: wszystkie części mechaniczne i blacharskie, szyby, lampy, automat. skrzynia bieg., skórzana tapicerka, alufelgi, airbagi i inne. Wrocław, tel. 0886/25-25-50 GI94EMKWM

HYUNDAI TERRACAN, 2005 r., 2900 ccm, CRDi: wszystkie części z demontażu, elem. blacharki, części mechaniczne, silniki, skrzynie bieg., szyby, elem. wnętrza, zderzaki, zawieszenia i inne. Wrocław, tel. 0692/96-65-03 GG9NPXKE

HYUNDAI TUCSON, 2003 r., lampy tylne, reflektory, podszybie, wycieraczki, licznik, wyświetlacz, drzwi, przełączniki kierunkowskazów, zderzak tylny, klapa tylna, wzmocnienie tylne, rozrusznik, element plastikowy pod silnik. Korfantów, powiat nyski, tel. 0694/89-83-40 GI97NEW9C

HYUNDAI TUCSON, 2006 r., 2000 ccm, CRDi: wszystkie części z demontażu, elem. blacharki, części mechaniczne, silniki, skrzynie bieg., szyby, elem. wnętrza, zderzaki, zawieszenia i inne. Wrocław, tel. 0692/96-65-03 GG9NPXKC

IFA, pompa wtrysk. - 350 zł. Kożuchów, powiat nowosolski, tel. 0510/25-34-76 GI97RATE9

ISUZU CAMPO, MIDI, TROOPER, różne modele i roczniki: różne części mechaniczne, blacharskie i oświetleniowe, możliwość wysyłki. Góra, tel. 065/543-38-51, 0601/56-42-29 GI947M4L7

ISUZU MIDI: elem. blacharki, skrzynia bieg., drzwi, fotele, dach, most tylny, ukl. wydechowy, lampy, silnik. Wrocław, tel. 0601/95-16-78 GI97MJKMA

ISUZU MIDI, 1988 r., 2200 ccm, diesel: różne części mech. i blach., hak, drzwi, zderzaki, lampy, inne. Wrocław, tel. 0695/82-86-33 GI97KNAF9

ISUZU MIDI, 1990 r., 2200 ccm, diesel, zawieszenia, drzwi, stacyjka, zderzak, felgi. Wrocław, tel. 0515/08-60-90 GG94H4YEK

ISUZU MIDI, 1995 r., 2400 ccm, diesel: wszystkie części z demontażu. Chojnów, powiat legnicki, tel. 0692/18-12-97 GG9RWW9K

ISUZU TROOPER: silniki, skrzynie biegów, drzwi, maski, szyby, lampy, osprzęt silników, komputery, amortyzatory, sprężyny, wahacze, ukl. hamulc., chłodnice, koła, opony, fotele i inne wysyłka na cały kraj. Wałbrzych, tel. 0600/23-70-25, 074/846-49-57, 074/846-49-58 www.darwod.autogielda.pl KI2444739

ISUZU TROOPER, 1987/93 r., poj. 2.3, 2.9: wały, skrzynia bieg., most tylny, inne. Bytom Odrzański, powiat nowosolski, tel. 068/388-48-19, 0660/70-54-97 GG9RWW9J

IVECO DAILY C11, C12, C13, C15, C17: zawieszenia, mosty, skrzynia bieg., kabiny, silniki, wały, oblachowanie, resory, elem. plastikowe, drążki skrętne, koła, części mech., zwrotnice, turbiny, pompy, zaciski i inne. Tel. 0663/88-54-17 GG9JPH4X

IVECO, 2500 ccm, turbo D: silnik, most tylny. Oława, tel. 0661/26-26-83 GI97HJCPR

IVECO DAILY, 2500 ccm, diesel: silnik, skrzynia bieg., zawieszenie przednie i tylne, most tylny, resory, wał, rozrusznik, alternator. Prusice, powiat trzebnicki, tel. 0667/20-60-47 GG979JLAP

IVECO EUROCARGO, wszystkie modele: silniki, zawieszenie, mosty, skrzynia bieg., koła, zwrotnice, oblachowanie, elem. plastikowe, wały, resory, pompy, turbiny, zaciski i inne. Smardzów, powiat oleśnicki, tel. 071/398-33-51 GG9JPH4N

IVECO DAILY, 2.0, 2.2, 2.3, 2.5, 2.8, 3.0 jTD, 1.9, 2.5, 2.8 TDI, 1.9 TD, 2.5 D, 2.8 D, 2.0 E: silniki kpl., miski olejowe, bloki, wały, tłoki, głowice kpl., pompy, wtryskiwacze, turbiny, półosie, zwrotnice, alternator, skrzynia bieg. 2.0 E, koła 16", tapicerka i inne. Wrocław, tel. 0601/74-19-45, 071/342-19-70 GI97J3EPF

IVECO DAILY, 1990 r., 2500 ccm, diesel, turbo D, części silników i przodu, silnik, skrzynia bieg., most tylny, zawieszenie, możl. wysyłki. Wałbrzych, tel. 0697/91-52-21, 0691/59-93-80 GG94XLJW3

IVECO EUROCARGO, 1991/09 r., 4.0, 6.0, reflektory, silniki, zderzaki, elem. plastikowe, zawieszenie przednie, mosty, zaciski, zwrotnice, piasty, kabiny, wały pędne, resory, części silnikowe, przekładnie kierownicze i inne, wysyłka, faktura VAT, www.ivecoczesci.com.pl. Smardzów 30 B, tel. 071/398-33-51 0501 67 53 04, 071/314-38-54 0663 88 54 17, 0501/20-48-20 0665 30 19 94 slawomirmajewski@vp.pl WI943WHP

IVECO EUROCARGO, 1992/05 r.: zawieszenia, mosty, kabiny, silniki, wały, resory, zaciski, osie przednie, skrzynie biegów, przekładnie kierownicze, części silnika i inne, możliwość wysyłki, faktury VAT, www.ivecoczesci.pl. Byków 50f, powiat wrocławski, tel. 0601/77-27-92, 0781/50-69-10, 0665/51-25-75 planit@poczta.onet.pl WI3776749

IVECO DAILY, 1995 r., kontener i inne części przodu. Wrocław, tel. 0664/52-87-04 GG9MHFNF

IVECO, 1998 r., 2800 ccm, D, TD, TDI: silniki, skrzynie bieg., osprzęt silnika. Sułów, powiat milicki, tel. 0782/82-84-82 GI94PXRA7

IVECO DAILY, 1998 r.: różne części + kontener o dł. 4.4 m i skrzynia ład. o dł. 4.0 m. Wrocław, tel. 0666/70-76-06 GG9A4F7T

IVECO, 2001 r., 2800 ccm, TDI: silnik z osprzętem - 3.500 zł, skrzynia bieg. - 600 zł, zawieszenie, kierownica, drzwi, listwy boczne, serwo, wzmocnienia, błotniki, chłodnice i inne części. Ziębice, powiat ząbkowicki, tel. 0506/70-14-31 GI97RTMAN

IVECO, 2003 r., 2300 ccm, HDI: różne części z demontażu, możl. wysyłki. Bielany Wrocławskie, tel. 0603/98-72-58 GI97PPEWC

IVECO DAILY, 2003 r., 2800 ccm, diesel: silnik + skrzynia bieg., zawieszenia, elem. blacharki, elem. plastikowe. Wiązów, powiat strzeliński, tel. 0605/68-10-70 GI94YNNWH

IVECO 35-10, 1990/96 r., 2500 ccm. szyby drzwiowe, błotniki, drzwi, zwrotnice, wahacze (całe zawieszenie przednie), półosie, pompa wspomagania kier., rozrusznik, kolektory, stacyjka, konsola, licznik, dmuchawa, pompa wtrysku, pompa vacuum, resory, amortyzatory, sprężyny i wiele innych, możliwość wysyłki na całą Polskę. Świdnica, tel. 0600/28-37-55, 0660/31-40-31 www.auto-czesci.autogielda.pl auto-czesci1@o2.pl KI2107899

IVECO 35-10 DAILY BLASZAK MAXI, 1993 r.: drzwi, maska, błotniki, szyby, elem. blacharki, deska rozdz. i inne. Bolesławiec, tel. 0602/23-29-81 GI97CLR47

IVECO 35-10 DAILY, 1993 r., 2500 ccm, diesel: różne części mech. i blacharskie. Bolesławiec, tel. 0669/64-68-44 GI97EF97X

IVECO 35-10 blaszak, 2005 r., wszystkie części z demontażu. Tomaszów Bolesławiecki, tel. 0698/27-09-12 GI97N7CNJ

IVECO 35-10, 35-12, 1995 r.: różne części + kontener o dł. 4.4 m i skrzynia ład. o dł. 4.0 m. Wrocław, tel. 0666/70-76-06 GG9A4F9M

IVECO 35-10, 35-12, 49-12, 1998/03 r., silniki (2.5 D, 2.8 TDI, jTd), skrzynie biegów, głowica kpl., tłoki, korbowody, wał korbowy, pompa wtryskowa, turbina, intercooler, osprzęt silnika, drążki skrętne, reflektory, drzwi boczne i tylne (nowy model), piasty, zwrotnice, amortyzatory, fotele felgi i inne. Brzeg, tel. 0600/73-25-17 GG9434LN7

IVECO 35-8, różne roczniki i modele: silniki, skrzynie biegów, drzwi, maski, szyby, lampy, osprzęt silników, komputery, rozruszniki, alternatory, amortyzatory, sprężyny, wahacze, ukl. hamulcowy, chłodnice, koła, opony, fotele i inne, wysyłka na cały kraj. Wałbrzych, tel. 0600/23-70-25, 074/846-49-57 www.darwod.autogielda.pl KI0580639

IVECO 35-8, 1990/96 r., 2500 ccm, diesel: szyby drzwiowe, błotniki, drzwi, lusterka, zwrotnice, wahacze (całe zawieszenie przednie), półosie, pompa wspomagania kier., rozrusznik, kolektory, stacyjka, konsola, licznik, dmuchawa, pompa wtrysku, pompa vacuum, resory, amortyzatory, sprężyny i inne, możliwość wysyłki na całą Polskę. Świdnica, tel. 0600/28-37-55, 0660/31-40-31 www.auto-czesci.autogielda.pl auto-czesci1@o2.pl KI9J4C3M

IVECO 35-8, 35-10, 35-11, 35-12, 35-13, 35-15, 35-40, 49-10, 59-12, 65-10, 65-12, 65-13, 65-15 Daily, 1990-2005 r., poj. 2.3, 2.5, 2.8 D, TD, TDI, HDI: silniki, części silników, skrzynie bieg. mosty tylne, resory, zawieszenia, piasty, zaciski, półosie, lampy, maski, fotele, kabiny, kontenery, nadwozia, zestawy do przerobienia wersji angielskiej. Wałbrzych, tel. 0604/62-70-89, 0604/79-90-96 GG94TENCR

IVECO 35-8, 35-10, 35-12, 49-10, 59-12, 1990/99 r., wszystkie modele: zawieszenia, drążki skrętne, silniki, kabiny, części silnikowe, mosty, koła, skrzynia bieg., wały, resory, pompy wtrysku, serwo, zwrotnice. Tel. 0501/67-53-04 GG9HJJ7X

IVECO 35-8, 35-10, 35-12, 49-10, 49-12, 59-12 DAILY, 1990/99 r. 2.5 D, 2.8 TDI: zawieszenie przednie, listwy kierownicze, mosty, resory, wały, chłodnice, nagrzewnice, liczniki, kabiny, drzwi, lusterka, maski, błotniki, skrzynie biegów, silniki, reflektory, drążki skrętne i inne, możl. wysyłki, www.ivecoczesci.pl. Byków 50f, powiat wrocławski, tel. 0601/77-27-92, 0781/50-69-10, 0665/51-25-75 planit@poczta.onet.pl WI3776799

IVECO 35C11, 35C13, 35C15, 50C13, 65C13, 65C15, 1999/05 r., 65C17: kabiny, silniki, skrzynie biegów, zawieszenia, resory, mosty, koła, reflektory, lusterka, oblachowanie i inne, możliwość wysyłki, faktury VAT, www.ivecoczesci.pl. Byków 50f, powiat wrocławski, tel. 0601/77-27-92, 0781/50-69-10, 0665/51-25-75 planit@poczta.onet.pl WI3776729

IVECO 35C18 DAILY, 2008 r., 3000 ccm, HPT, silnik, skrzynia bieg. (6) sterowana elektronicznie, maska, drzwi, most na bliźniacze koła, zawieszenie, elem. plastikowe, wał, lampy i inne. Syców, powiat oleśnicki, tel. 0608/80-11-10 GI97PM9CA

IVECO 79-14, 1991 r., 5800 ccm, diesel, silnik, skrzynia bieg., most, resory, kolumna kier., wał pędny, zawieszenie, felgi, inne. Dobrodzień, powiat oleski, tel. 0788/91-92-63 GI97HJATJ

IVECO DAILY 35-8, 35-10, 45-10, 49-10, 2500 ccm, 2800 ccm TDI, zawieszenia przednie, drążki skrętne, zwrotnice, zaciski, listwy kierownicze, mosty, wały, resory, chłodnice, nagrzewnice, liczniki, drzwi, lusterka, błotniki, maski, opony, skrzynie bieg., silniki, części silników, elem. plastikowe, kabiny, wysyłka, faktury VAT. Smardzów 30b k. Oleśnicy, tel. 071/398-33-51 0663 88 54 17, 071/314-38-54 0505 11 10 41, 0501/20-48-20 501 67 53 04 slawomirmajewski@vp.pl WI94EEL3N

IVECO DAILY 35-C9, 35-C11, 35-C13, 35, 1999/07 r., 2500 ccm, 2800 ccm TDI, zawieszenia przednie, drążki skrętne, zwrotnice, zaciski, listwy kierownicze, mosty, wały, resory, chłodnice, nagrzewnice, liczniki, drzwi, błotniki, maski, felgi, opony, skrzynie biegów, silniki, części silnikowe, elem. plastikowe, kabiny, wysyłka, faktury VAT. Smardzów 30b k. Oleśnicy, tel. 071/398-33-51 0501 67 53 04, 071/314-38-54 0663 88 54 17, 0501/20-48-20 0505 11 10 41 slawomirmajewski@vp.pl WI94EEL4C

JAGUAR, 1991 r.: wszystkie części z demontażu. Bolesławiec, tel. 0602/23-29-81 GG9THYKE

JAGUAR S-TYPE, wszystkie części z demontażu. Oława, tel. 0661/26-26-83 GI97LMCXX

JAGUAR XJ40, 1990 r.: wszystkie części z demontażu. Wrocław, tel. 0698/14-41-22 GI9474WKL

JAGUAR XJ6, XJ8, 1996 r., 3200 ccm: silnik z osprzętem, skrzynia bieg., alufelgi 15" do XJ8. Kłodzko, tel. 0606/67-50-93 GI97MJCAT

JAGUAR XJR, 1996 r.: silnik, sprężarka, zawieszenia, elem. elektroniki. Wrocław, tel. 0794/18-55-99 GI97PFKT4

JEEP - ORYGINALNE CZĘŚCI, nowe, wszystkie modele, tanio. Bielany Wrocławskie, tel. 071/722-10-30 W01061596

JEEP CHEROKEE, 4000 ccm, wszystkie części blacharskie i mechaniczne. Jelenia Góra, tel. 0600/81-86-08 GI97RTLEW

JEEP GRAND CHEROKEE, 1997 r.: drzwi, lusterka, el. podnośniki szyb. Wrocław, tel. 0515/08-60-90 GG94H4YEJ

JEEP GRAND CHEROKEE, 1998 r., 5200 ccm: silnik, skrzynia bieg., most tylny, koła, zawieszenie, tapicerka skórzana, deska rozdz., przekł. kierownicy, błotniki, maska silnika, klapa bag. Chojnów, tel. 0506/13-23-85, 076/818-19-91 GG9PLE4W

JEEP GRAND CHEROKEE, 2005 r., 3000 ccm, CRD: różne części, możl. wysyłki. Bielany Wrocławskie, tel. 0603/98-72-58 GI97PPEW9

JEEP GRAND CHEROKEE, 2005/06 r., 3700 ccm, benz.: wszystkie części z demontażu, elem. blacharki, części mechaniczne, silniki, skrzynie bieg., szyby, elem. wnętrza, zderzaki, zawieszenia i inne. Wrocław, tel. 0692/96-65-03 GG9THYJN

JEEP LIBERTY, 2004 r., 2500 ccm, benz.: wszystkie części z demontażu, elem. blacharki, części mechaniczne, silniki, skrzynie bieg., szyby, elem. wnętrza, zderzaki, zawieszenia i inne. Wrocław, tel. 0692/96-65-03 GG9THYJM

JELCZ STEYR: siodło tylne, kabina, most tylny. Borów, powiat trzebnicki, tel. 0693/13-04-70 GG94JECXC

JELCZ 317 3W, 1993 r., silnik SW-680 turbo - 3.800 zł, skrzynia bieg. (5), podwieszana - 650 zł, przednia belka, kpl. z oponami - 2.500 zł, opony, kolumna kier. Żdżary, tel. 0693/42-42-31, 0785/93-45-50 GI97RTMRX

JELCZ 420: silnik Turbo, do naprawy, belka przednia, kpl., z resorami, skrzynia bieg. (6). Wrocław, tel. 0602/62-83-11 GI97PTJ9Y

KIA CARNIVAL: różne części blacharskie, silnik, skrzynia bieg., lampy. Jelenia Góra, tel. 0605/14-58-94, 0604/35-22-07 GG9MHFLA

KIA CARNIVAL, 2900 ccm, diesel, wszystkie części blacharskie i mechaniczne, silniki, skrzynie bieg., szyby, zawieszenia, rozruszniki, alternatory, koła i inne, możl. montaż. Wrocław, tel. 0605/62-00-14 GI97NLKYP

KIA CARNIVAL, 1998/01 r.: zderzak przedni - 400 zł. Tel. 071/383-45-05, 0793/22-50-17 GI97EFCHX

KIA CARNIVAL, 1999 r., 2500 ccm, V6: części z demontażu. Wrocław, tel. 0604/63-62-41, 0514/26-62-41 GI97CJH7H

KIA CARNIVAL, 2000 r., 2900 ccm, turbo D: wszystkie części z demontażu, elem. blacharki, części mechaniczne, silniki, skrzynie bieg., szyby, elem. wnętrza, zderzaki, zawieszenia i inne. Wrocław, tel. 0692/96-65-03 GG9THYJH

KIA CEED, 2007 r., pokrywa silnika, wzmocnienie czołowe, zderzak przedni, klapa bag. (kombi), zderzak tylny. Opole, tel. 0693/78-72-91 GI97NMH7R

KIA CERES, wszystkie części blacharskie i mechaniczne, silniki, skrzynie bieg., szyby, zawieszenia, rozruszniki, alternatory, koła i inne. Wrocław, tel. 0605/62-00-14 GI97NLKX7

KIA CLARUS, 1997/98 r., 2000 ccm, 16V: części z demontażu. Wrocław, tel. 0604/63-62-41, 0514/26-62-41 GG9THYJA

KIA CLARUS, 2001 r., 2000 ccm, benz.: maska, lampy, błotniki drzwi, błotniki, zderzaki, różne części mech. i blacharskie. Chojnów, powiat legnicki, tel. 0604/31-95-85, 0667/49-31-08 GI94YPKL7

KIA CLARUS, SEPHIA, SHUMA: silniki, skrzynie biegów, maski, osprzęt silników, komputery, sprężyny, ukl. hamulc., koła, opony, fotele i inne. Wałbrzych, tel. 0600/23-70-25, 074/846-49-57, 074/846-49-58 www.darwod.autogielda.pl KI2444759

KIA K2500, 2500 ccm, TCi: wszystkie części z demontażu, elem. blacharki, części mechaniczne, silniki, skrzynie bieg., szyby, elem. wnętrza, zderzaki, zawieszenia i inne. Wrocław, tel. 0692/96-65-03 GG9THYJ3

KIA K2500, 2000/06 r., wszystkie części blacharskie i mechaniczne, silniki, skrzynie bieg., szyby, zawieszenia, rozruszniki, alternatory, koła i inne. Wrocław, tel. 0605/62-00-14 GI97NLKXX

KIA K2500, MAGENTIS, PREGIO, RIO, SORENTO SPORTAGE - pokrywa silnika, zderzaki, Rio III hatchback - lampy tylne, zderzak tylny, K2500 - reflektor lewy, zderzak przedni, Sportage, 2004 r. - zderzaki, pokrywa silnika, Sorento - zderzaki, Magentis II - pokrywa silnika, błotnik prawy. Opole, tel. 0880/18-08-92 GI977CLH9

KIA K2700: silnik, skrzynia bieg. - 3.500 zł. Tel. 071/310-15-94, 0603/80-40-85 GI97KWFHJ

KIA K2700, wszystkie części blacharskie i mechaniczne, silniki, skrzynie bieg., szyby, zawieszenia, rozruszniki, alternatory, koła i inne. Wrocław, tel. 0605/62-00-14 GI97NLKY7

KIA K2700, 1999 r., 2700 ccm, turbo D: wszystkie części z demontażu, elem. blacharki, części mechaniczne, silniki, skrzynie bieg., szyby, elem. wnętrza, zderzaki, zawieszenia i inne. Wrocław, tel. 0692/96-65-03 GG9THYHX

KIA K3000, wszystkie części blacharskie i mechaniczne, silniki, skrzynie bieg., szyby, zawieszenia, rozruszniki, alternatory, koła i inne. Wrocław, tel. 0605/62-00-14 GI97NLKXN

KIA MAGENTIS II, pokrywa silnika, błotnik prawy przedni. Opole, tel. 0500/29-24-40 GI97NMHAE

KIA PREGIO: silnik, skrzynia bieg. - 3.500 zł. Tel. 071/310-15-94, 0603/80-40-85 GI97KYF7L

KIA PREGIO, wszystkie części blacharskie i mechaniczne, silniki, skrzynie bieg., szyby, zawieszenia, rozruszniki, alternatory, koła i inne. Wrocław, tel. 0605/62-00-14 GI97NLKXR

KIA PREGIO, 1998 r., 2700 ccm, diesel, silnik, osprzęt silnika, skrzynia bieg., most, wał napędowy, zawieszenia, przekładnia kier., drzwi, maska, reflektory, chłodnica, fotele i inne. Brzeg, tel. 0600/73-25-17 GG9434LJ4

KIA PREGIO, 1999 r., 2700 ccm, diesel: wszystkie części z demontażu, elem. blacharki, części mechaniczne, silniki, skrzynie bieg., szyby, elem. wnętrza, zderzaki, zawieszenia i inne. Wrocław, tel. 0692/96-65-03 GG9THYHN

KIA PREGIO, 2000 r., 2700 ccm, diesel: wszystkie części z demontażu. Wrocław, tel. 0606/49-47-39 GI97K9FFE

KIA PREGIO, PRIDE: amortyzatory, drzwi, szyby, wahacze, silniki, skrzynie biegów, maski, lampy, osprzęt silników, komputery, rozruszniki, alternatory, sprężyny, ukl. hamulcowy, chłodnice, koła, opony, fotele i inne wysyłka na cały kraj. Wałbrzych, tel. 0600/23-70-25, 074/846-49-57 www.darwod.autogielda.pl KI0634219

KIA PRIDE, 1996 r., 1300 ccm, benz.: przekł. kierownicze, amortyzatory z tarczami, półosie, inne z demontażu. Wrocław, tel. 0695/82-86-33 GI97EJAXF

KIA RIO I, zawieszenie przednie, konsola, fotele, tapicerka, półka tylna, wspom. kierownicy, nagrzewnica, przekł. kierownicy, klamki, zamki. Opole, tel. 0500/29-24-40 GI97NMHAT

KIA RIO, 2002 r.: różne części z demontażu. Wolsztyn, tel. 0661/73-53-81 GG9RKCEE

KIA RIO, 2006/08 r., maska w kolorze srebrnym. Niemcza, powiat dzierżoniowski, tel. 0609/12-02-02 GI97P44XC

KIA SEDONA, CARNIVAL, 2002 r., 2900 ccm, TDI, wszystkie części blacharskie i mechaniczne. Bojanowo, powiat rawicki, tel. 0722/17-08-86 GI97FW4H3

KIA SEPHIA, 1500 ccm, benz.: silnik, skrzynia bieg., zawieszenie, błotniki, kierunkowskazy, lampy tylne, klapa tylna, błotnik tylny, serwo, przekł. kierownicza. Prusice, powiat trzebnicki, tel. 071/312-54-64 GI97FPHNC

KIA SEPHIA, 1995/96 r., 1600 ccm: części z demontażu. Wrocław, tel. 0604/63-62-41, 0514/26-62-41 GI9TMLXY

KIA SEPHIA, 1997 r., 1600 ccm, 16V: silnik, skrzynia bieg., maska, lampy, błotniki drzwi, błotniki, zderzaki, różne części mech. i blacharskie. Chojnów, powiat legnicki, tel. 0604/31-95-85, 0667/49-31-08 GI94YPKL4

KIA SEPHIA, SHUMA, 1994/97 r., 1500 ccm, benz.: zawieszenie, silnik, elem. blacharki, tapicerka, koła, skrzynia bieg., alufelgi i inne. Jawor, tel. 0603/96-48-42 GI97PM7AK

KIA SHUMA, 1999 r., 1500 ccm, 16V: części z demontażu. Wrocław, tel. 0604/63-62-41, 0514/26-62-41 GI97H949Y

KIA SORENTO: silniki, skrzynie biegów, drzwi, maski, szyby, lampy, osprzęt silników, komputery, amortyzatory, sprężyny, wahacze, ukl. hamulc., chłodnice, koła, opony, fotele i inne. Wałbrzych, tel. 0600/23-70-25, 074/846-49-57, 074/846-49-58 www.darwod.autogielda.pl KI2444749

KIA SORENTO, 2004 r., 2500 ccm, CRDi: różne części z demontażu, możl. wysyłki. Łódź, tel. 0512/60-66-79 GI97RATWK

KIA SPORTAGE, 1996 r., 2000 ccm, DOHC: zawieszenie, elem. blacharki, inne. Chojnów, powiat legnicki, tel. 0509/24-00-66 GG9PLCXA

KIA SPORTAGE, 2001 r., 2000 ccm, benz.: wszystkie części mechan. i blachar. Żmigród, powiat trzebnicki, tel. 0663/93-20-39, 0604/58-81-81 GG9J3M9X

KIA SPORTAGE, 2002 r., wzmocnienie czołowe. Niemcza, powiat dzierżoniowski, tel. 0609/12-02-02 GI97P44X3

KOPARKA NOBAS, przekładnie, koła zębate, rozdzielacze, siłowniki i inne. Lubin, tel. 0606/27-55-78, 0668/75-74-00 GI97LHAHR

KUPIĘ CZĘŚCI DO KOPARKI BIAŁORUŚ: osprzęt kpl. Lubań, tel. 0500/26-69-37 GI97NM9E9

LADA NOVA 110, 1999 r.: przełączniki świateł i kierunkowskazów, półoś, lusterko zewn. Wrocław, tel. 0880/21-52-15 GG974NF3F

LANCIA: silniki, skrzynie biegów, drzwi, maski, szyby, lampy, osprzęt silników, komputery, rozruszniki, alternatory, amortyzatory, sprężyny, wahacze, ukl. hamulcowy, chłodnice, koła, opony, fotele i inne. Wałbrzych, tel. 0600/23-70-25, 074/846-49-57 www.darwod.autogielda.pl KI0580769

LANCIA DEDRA, 1992 r., 1900 ccm, TDI: silnik, skrzynia bieg., półosie, alternator, rozrusznik, wspom. kierownicy, zawieszenia, drzwi, zderzaki, lampy tylne, klapa tylna, elem. wnętrza i inne z demontażu. Ostrów Wielkopolski, tel. 0509/05-91-47 GI97K43LF

LANCIA DEDRA, 1994 r., 1800 ccm, 16V, wszystkie części z demontażu. Ząbkowice Śląskie, tel. 0725/79-89-13 GI97JCXJP

LANCIA DEDRA, 1994 r., wszystkie części z demontażu Ząbkowice Śląskie, tel. 0695/33-49-77 GI97JPFRY

LANCIA DEDRA, 1995 r., 1900 ccm, turbo D: wszystkie części z demontażu. Bolesławiec, tel. 0889/91-75-52 GG9PLCWM

LANCIA DEDRA, 1995 r., 1900 ccm, turbo D: wszystkie części z demontażu. Chojnów, powiat legnicki, tel. 0602/58-63-39, 0608/58-41-30 GG9PLCWJ

LANCIA DEDRA, THEMA, 1992 r., 2000 ccm, benz.: wszystkie części z demontażu. Chojnów, powiat legnicki, tel. 0880/33-08-93 GG9PLCW4

LANCIA DELTA, 1900 ccm, turbo D: silnik, zawieszenie, lampy, reflektory, drzwi, zderzaki i inne. Oleśnica, tel. 071/315-40-51 GI97MJKL9

LANCIA DELTA, 1993/94 r., 1800 ccm, DOHC: części z demontażu. Wrocław, tel. 0604/63-62-41, 0514/26-62-41 GG9THYFL

LANCIA DELTA, 1994 r.: maska silnika. Wrocław, tel. 0515/08-60-90 GG94H4YEF

LANCIA KAPPA, 2000 ccm, T: skrzynia bieg., stan bdb - 600 zł. Tel. 0504/23-00-90, 071/387-09-72 GI97PFM3E

LANCIA KAPPA, 2000 ccm, 16V, drzwi, lusterka, konsola, błotniki tylne, airbagi, fotele, progi, klapa tylna, grill, lampy tylne, zderzak tylny, zawieszenia, skrzynia bieg., półosie, halogeny i inne. Wrocław, tel. 0515/08-60-90 GI94HELRH

LANCIA KAPPA, 1996/00 r., poj. 2.0, 2.4: różne części z demontażu. Wrocław, tel. 0502/35-19-15 GG9RWTYN

LANCIA THEMA: różne części z demontażu. Trzebnica, tel. 071/387-49-37, 0606/28-75-78, 0666/27-69-89 GG9RKC9N

LANCIA THEMA, 1992 r., 2500 ccm, diesel: różne części z demontażu. Wolsztyn, tel. 0661/73-53-81 GG9RKC9R

LANCIA Y: lampy, zderzaki, drzwi, maski, lusterka. Tel. 071/315-42-43 GI94KHWHX

LANCIA Y: zderzaki, błotniki. Prusice, powiat trzebnicki, tel. 071/312-54-64 GG9C9KTK

LANCIA Y, 1991 r., grill, reflektory. Wrocław, tel. 0515/08-60-90 GI94HELPE

LANCIA YPSILON, 2000 r., maska, zderzak, lampy, błotniki, grill w kolorze zielonym. Niemcza, powiat dzierżoniowski, tel. 0609/12-02-02 GI97P44YH

LANCIA YPSILON, 2005 r., benz., zbiorniczek spryskiwaczy, drzwi, lampy tylne, alternator, sprężarka klimat., podszybie, wycieraczki, półosie, łapy silnika, licznik, panel klimat., kurtyny, lusterka, zderzaki, pompa wspom. kierownicy, klapa tylna. Korfantów, powiat nyski, tel. 0694/89-83-40 GI97NEW4C

LAND ROVER: fotele kpl. - 600 zł. Stare Rochowice, powiat jaworski, tel. 0669/53-33-44, 0790/28-77-12 GG9R94C7

LAND ROVER 88, 1600 ccm, 16V: silnik - 600 zł. Piaski, powiat gostyński, tel. 0668/84-23-62 GI979MWEL

LAND ROVER DEFENDER, DISCOVERY, FREELANDER, RANGE ROVER: różne części mech. i blacharskie. Krobia, powiat gostyński, tel. 0507/05-67-00 GG9THYEY

LAND ROVER DISCOVERY, 2002 r., drzwi, maska, błotniki. Oława, tel. 0661/26-26-83 GI97LMCXT

LAND ROVER FREELANDER, reduktor, skrzynia bieg. Oława, tel. 0661/26-26-83 GI97N7AE3

LAND ROVER FREELANDER: błotniki, zderzaki, zbiorniczki, lusterka, zawieszenia, drążki kier., elem. plastikowe, filtry, inne. Wrocław, tel. 0794/70-22-37 GI97FJLAK

LAND ROVER FREELANDER, 1998/02 r., benz., diesel, poj. 1.8, 2.0: silnik, skrzynia bieg., reduktor, drzwi, szyby, szyberdach, koła, lampy tylne. Chojnów, powiat legnicki, tel. 076/818-19-91, 0506/13-23-85 GG9LT3MP

LAND ROVER FREELANDER, 1999 r., 140 tys. km, 1800 ccm, benz., silnik, skrzynia bieg., zawieszenia, drzwi, klapa, zawieszenia, karoseria - od 100 zł. Żmigród, powiat trzebnicki, tel. 0601/86-12-04 GI97LXKNX

LAND ROVER FREELANDER, 2000 r., 2000 ccm, TDI, silnik, skrzynia bieg., koła, reduktory, mosty, wały, półka tylna, lusterka, lampy tylne. Chojnów, tel. 076/818-19-91, 0506/13-23-85 GI94449H7

LAND ROVER FREELANDER, 2002 r., 2000 ccm, TDI, silnik, skrzynia biegów, osprzęt silnika, sprowadzony z Anglii. Brzeg, tel. 0600/73-25-17 GG9434L9X

LAND ROVER FREELANDER, 2004 r., 2500 ccm, wtrysk: różne części z demontażu, możl. wysyłki. Łódź, tel. 0603/98-72-58 GI97PPETY

LAND ROVER RANGE ROVER: lampy tylne, kierunkowskazy. Bolesławiec, tel. 0792/33-46-44 GG9RKC7K

LAND ROVER RANGE ROVER, 1999 r., 4600 ccm: silnik, skrzynia bieg., zawieszenia, chłodnice, błotniki, zderzaki, drzwi, klapa, alufelgi, karoseria, inne części. Żmigród, powiat trzebnicki, tel. 0663/93-20-39, 0604/58-81-81 GG9LT3MJ

LAND ROVER RANGE ROVER, 2001 r., 4600 ccm, benz., silnik, skrzynia bieg., dach, drzwi, koła, skórzana tap., zawieszenia, mosty, szyby i inne. Chojnów, powiat legnicki, tel. 0506/13-23-85, 076/818-19-91 GI94WFTJC

LDV: skrzynia bieg., pompa wspomagania kier., rozrusznik, alternator. Nysa, tel. 0697/64-14-14 GG9THYEE

LIAZ 100, 1975 r., różne części. Lubań, tel. 0508/28-53-65 GI97RTLX9

LUBLIN: różne części z demontażu. Dolsk, powiat śremski, tel. 0665/06-43-24 GI94W944F

LUBLIN, silnik kpl., skrzynia bieg. Kii, most, maska przednia, zderzak przedni, błotniki, reflektory, szyba, drzwi, koła, wszystkie części z demontażu, możl. wysyłka. Pleszew, tel. 0600/91-88-04 GI97F7FTP

LUBLIN: różne części z demontażu. Strzelin, tel. 0504/71-92-57 GI97PPF7L

LUBLIN: skrzynia bieg.(5), silnik, blok silnika. Trzebnica, tel. 0605/63-61-65 GI97FTWTK

LUBLIN: silniki, skrzynie biegów, drzwi, maski, szyby, lampy, osprzęt silników, komputery, rozruszniki, alternatory, amortyzatory, sprężyny, wahacze, ukl. hamulcowy, chłodnice, koła, opony, fotele i inne. Wałbrzych, tel. 0600/23-70-25, 074/846-49-57 www.darwod.autogielda.pl KI0580719

LUBLIN II, wszystkie części. Wrocław, tel. 0669/46-66-05 GI97RTL7Y

LUBLIN, diesel: silnik + skrzynia bieg., głowica, most, szyby, fotele, inne. Ząbkowice Śląskie, tel. 0609/30-78-38 GI97H47P7

LUBLIN II blaszak, 1998 r., 2400 ccm, turbo D: zabudowa, silnik, most tylny, zawieszenia, elem. plastikowe i wnętrza, koła, szyby. Wrocław, tel. 0698/14-41-22 GG94YXE7R

ŁADOWARKA, felgi do T-34, T-200 i inne - od 200 zł. Brzeg, tel. 077/416-38-04, 0602/74-58-24 GI9KP339

MAGIRUS IVECO 80-13, 1992 r., kabina, stan bdb, sprow. z Niemiec - 4.500 zł. Chojnów, powiat legnicki, tel. 0692/18-12-97 GI97K94XW

MAGIRUS IVECO, 1995 r., 1400 ccm, diesel, silnik, most, kabina, kolumna kier., resory, skrzynia bieg., inne. Dobrodzień, powiat oleski, tel. 0792/45-15-50 GI97JXNAA

MAN: nadwozie o wym. 7.8x2.6 m - 4.600 zł. Chocianów, powiat polkowicki, tel. 0608/22-27-53 GI944FW3T

MAN 8.100: elem. silnika, cena od 100 zł. Ostrzeszów, tel. 0607/51-46-64, 0600/19-51-10 GG9R94AF

MAN 8.150: silnik, sprzęgło wiskozowe, pompa wtrysku, drzwi, skrzynia bieg., piasty, zawieszenie, kontener, kolumna kier., wał pędny i inne. Dobrodzień, powiat oleski, tel. 0792/45-15-50 GI94X94YT

MAN 8.150, 1993 r., 6000 ccm, diesel, silnik, skrzynia bieg., most, resory, elem. blacharki, zawieszenia, wał pędny, kolumna kier., zderzak. Opole, tel. 0788/91-92-63 GI94EMNRE

MAN 8.153, 4500 ccm, turbo D, części silnika, obudowa mostu, resory, silnik, wał pędny, zaczep, chłodnica, intercooler, piasty, półosie, skrzynia bieg. (6), zawieszenie, felgi, inne. Dobrodzień, powiat oleski, tel. 0792/45-15-50 GI94AMEMF

MAN 8.153, 1995 r., 4500 ccm, turbo D, silnik, głowica, wał, sprężarka klimat., rozrusznik, blok silnika z tłokami, resory, kabina, drzwi, ćwiartki nadwozia, piasty, zwrotnica, oś, siłowniki ham., obudowa mostu, turbosprężarka, most, skrzynia bieg. (6). Dobrodzień, powiat oleski, tel. 0788/91-92-63 GI94XWCNN

MAN 8.153, 10.1543, silnik, zawieszenie, kabina sypialna, kolumna kier., zderzak, chłodnica, resory, most, wał pędny, skrzynia bieg., kontener z windą. Dobrodzień, powiat oleski, tel. 0792/45-15-50 GI97PPANL

MAN 8.163, 4500 ccm, resory, zawieszenie, kabina sypialna, wał pędny, zderzak, chłodnica, intercooler, kontener z windą, półosie, piasty, koła, felgi, zb. paliwa i inne. Opole, tel. 0792/45-15-50 GI947X3WK

MAN F 2000, 2000 r., uszkodzona kabina - 500 zł. Strzelce Opolskie, tel. 0502/63-06-91 GG9JYK9J

MAZDA 121 : silnik (1 4), chłodnica, klapa tylna, lampy tylne, zderzak tylny, fotele, drzwi, alternator, rozrusznik, gaźnik z wtryskiem, zawieszenie przednie, serwo, licznik, kierownica i inne. Kłodzko, tel. 0501/33-92-70 GI97AKC9K

MAZDA 121 : reflektory, atrapa. Prusice, powiat trzebnicki, tel. 071/312-54-64 GI97H47NY

MAZDA 121, 1994 r. : wszystkie części z demontażu. Głogów, tel. 0668/41-46-40 GI97N7FAR

MAZDA 121, 1996 r., 1300 ccm, 16V : różne części z demontażu. Lubin, tel. 0660/49-37-62 GG9RKC3E

MAZDA 121, 1997 r., 1300 ccm, benz. : wszystkie części z demontażu. Bolesławiec, tel. 0889/91-75-52 GG9PLCL4

MAZDA 121, 1997 r. : zderzak. Wrocław, tel 0666/70-76-06 GG9A4FJW

MAZDA 121, 323, 626 : silniki, skrzynie biegów, drzwi, maski, szyby, lampy, osprzęt silników, komputery, amortyzatory, sprężyny, wahacze, ukł. hamulc., chłodnice, koła, opony, fotele i inne, możl. wysyłki. Wałbrzych, tel. 0600/23-70-25, 074/846-49-57 www.darwod.autogielda.pl KI0580909

MAZDA 121, 323, 626, 1987/99 r. : różne części z demontażu Smardzów, powiat oleśnicki, tel. 071/399-26-37, 0601/79-75-43 GG9R949M

MAZDA 323 : różne części z demontażu. Legnica, tel. 0603/16-12-11 GI94J3RC9

MAZDA 323 F, 1800 ccm, 16V, 5-drzwiowy: wszystkie części z demontażu. Ząbkowice Śląskie, tel. 0695/33-49-77 GI97MHMXF

MAZDA 323, 1989 r., maska, grill, reflektory. Wrocław, tel. 0515/08-60-90 GI94HELR9

MAZDA 323 F, 1989/94 r., 1600 ccm, 16V : silnik, maska silnika, drzwi, szyby, klapa tylna, półosie, chłodnica, zb. paliwa, reflektory, lampy tylne, fotel, inne. Bielawa, powiat dzierżoniowski, tel 0696/82-76-63 GI9RTEHX

MAZDA 323, 1989/94 r., różne części. Kłodzko, tel. 0607/09-20-67 GI97NXXRM

MAZDA 323 F, 1989/94 r., 1600 ccm : wszystkie części z demontażu. Strzegom, powiat świdnicki, tel. 0607/70-54-92 GI9XJTJ7

MAZDA 323 hatchback, 1989/94 r., 1300 ccm : wszystkie części z demontażu. Strzegom, powiat świdnicki, tel 0607/70-54-92 GG9R949C

MAZDA 323, 1989/95 r., różne części, wysyłka, możliwy montaż. Jelenia Góra, tel. 0788/71-05-55 GI97N7J4A

MAZDA 323 F, 1990 r. : różne części. Wrocław, tel. 0510/15-58-50 GG9LT3KJ

MAZDA 323, 1991 r., diesel, alternator, pompa Vacuum. Bolków, tel. 0663/87-55-41 S00069209

MAZDA 323 F, 1991 r., czerwony : wszystkie części z demontażu. Trzebnica, tel. 0606/77-92-47, 071/387-13-75 GI97CANYN

MAZDA 323 F, 1991 r. : różne części. Trzebnica, tel. 0602/57-42-96 GG9CH4TT

MAZDA 323 F, 1991 r., 1600 ccm, silniki, skrzynie biegów, zawieszenia, elementy blacharki, lampy, elementy wnętrza, ćwiartki nadwozia i inne. Wilków Wielki, powiat dzierżoniowski, tel. 0502/61-42-48 GI97CNMMR

MAZDA 323 F, 1991 r., 1300 ccm, benz : silnik, skrzynia bieg., zawieszenia, alternator, rozrusznik, drzwi i inne części z demontażu. Wrocław, tel. 0880/21-52-15 GI97CFEPW

MAZDA 323 F, 1992 r., 1800 ccm, benz., wszystkie części z demontażu. Miękinia, powiat średzki, tel. 0667/24-50-83 GI97JE7E7

MAZDA 323, 1992 r : różne części. Trzebnica, tel. 0602/57-42-96 GI9E9CW9

MAZDA 323 F, 1992/97 r., 1600 ccm, 16V : komputer, sterowniki elektr., podzespoły kokpitu i inne z demontażu. Wrocław, tel. 0669/47-04-00 GG9PLCHR

MAZDA 323, 1993 r., 1600 ccm, benz., do wersji 3-drzwiowej: różne części z demontażu Chojnów, powiat legnicki, tel. 0692/18-12-97 GI97J3FHH

MAZDA 323 F, 1993 r., 1500 ccm, 16V : wszystkie częsci z demontażu. Jawor, tel. 0697/86-27-72 GG9RKAX9

MAZDA 323, 1994 r., 180 tys. km, 1700 ccm, diesel : skrzynia bieg. Brzeg, tel. 0602/38-89-64 GG9RKAWW

MAZDA 323, 1994/98 r., różne części z demontażu. Grabów nad Prosną, powiat ostrzeszowski, tel. 0698/77-61-54 GI9TMR47

MAZDA 323 F, 1996 r., 1500 ccm, benz. : silnik + skrzynia bieg., lampy, błotniki, drzwi, zawieszenie. Namysłów, tel. 077/410-49-10, 0600/79-47-35 GI9494K3M

MAZDA 323, 1996 r., silnik + skrzynia bieg., inne z demontażu Opole, tel. 0698/30-76-80 GI94RTHWX

MAZDA 323 F, 1996 r. zderzak. Wrocław, tel. 0666/70-76-06 GG9A4FLM

MAZDA 323 F, 1996 r., 1800 ccm, 16V, 5-drzwiowy: wszystkie części z demontażu. Ząbkowice Śląskie, tel. 0725/79-89-13 GI97MHMY9

MAZDA 323 F, 1996 r., 1800 ccm, benz., 16V, wszystkie części z demontażu. Ząbkowice Śląskie, tel. 0695/33-49-77 GI97LCPMJ

MAZDA 323 P, 1997 r. : różne części. Trzebnica, tel. 0602/57-42-96 GG9CH4RN

MAZDA 323 F, 1997 r., 1500 ccm, 16V : silnik, skrzynia bieg., klimat., kpl., alufelgi, osprzęt, zawieszenie, airbagi, tapicerka, deska rozdz., szyby, drzwi, maska, lampy i inne. Wrocław, tel. 0691/25-07-48 GI97CYHYT

MAZDA 323 C, F, 1997 r., 1500 ccm, 16V, zielony met., silnik, skrzynia bieg., klimat., chłodnice, lampy, maska, szyby, oryginalne alufelgi, rozrusznik, alternator, komputer, zegary, airbagi, drzwi i inne z demontażu, możl. wysyłki Wrocław, tel 0886/25-25-50 GI97CYL9F

MAZDA 323 F, 1997 r., drzwi, maski, klapy tylne, półka tylna. Wrocław, tel. 0515/08-60-90 GI94HELR7

MAZDA 323 F, 1997 r., zderzaki. Wrocław, tel. 0664/52-87-04 GG9MHFCA

MAZDA 323 F, 1997 r., 1.3, 1.5, reflektory, maska, błotniki, nadkola, drzwi, silnik z osprzętem, pompy, cewki, przekł. kierownicy, elem. plastikowe, półosie, inne. Wrocław, tel. 0669/41-27-75 GI97CETLA

MAZDA 323 C, F SEDAN, 1997/98 r., 1.3, 1.5 16V, 2.0 D : różne części z demontażu. Wrocław, tel 0604/63-62-41, 0514/26-62-41 GG9RWTT9

MAZDA 323 F, 1998 r., 1500 ccm, benz. : maska, lampy, błotniki drzwi, błotniki, zderzaki, różne części mech. i blacharskie. Chojnów, powiat legnicki, tel. 0604/31-95-85, 0667/49-31-08 GI94YPKLA

MAZDA 323 F, 1998 r. : wszystkie części z demontażu Roztoka, powiat świdnicki, tel. 0663/37-49-30 GI94YNWJC

MAZDA 323 f, 1998/01 r., maska, zderzak, reflektory, błotniki, chłodnica, atrapa, airbag. Grabów nad Prosną, powiat ostrzeszowski, tel 0698/77-61-54 GI97LX9KJ

MAZDA 323, 1999 r., 1400 ccm, benz. : silnik, skrzynia bieg., elem. blacharki i inne. Wolsztyn, tel. 0661/73-53-81 GG9RKATW

MAZDA 323 F, 1999 r., 1500 ccm, 16V : części z demontażu. Wrocław, tel. 0604/63-62-41, 0514/26-62-41 GI94MCX79

MAZDA 323, 2001 r., do wersji 2-drzwiowej: drzwi prawe. Jawor, tel. 0793/21-25-06 GI974MFW7

MAZDA 323, 323 F : silniki, skrzynie bieg., zawieszenie przednie i tylne, lampy, błotniki, zderzaki, drzwi, szyby, klapa tylna i inne. Prusice, powiat trzebnicki, tel. 071/312-54-64 GI97FJ3WJ

MAZDA 323, 5, 6, 626, MX : elem. blacharki, maski, błotniki, klapy tylne, drzwi, elem. oświetlenia (lampy i reflektory) i inne części, możl. transport lub wysyłka na cały kraj. Wrocław, tel. 0501/36-31-37, 0506/11-58-18 GG977WTKC

MAZDA 323, 6, 626, reflektory, lampy tylne, elem. blacharki, zderzaki, lusterka, różne inne części, możl. wysyłki. Kłodzko, tel. 0665/19-15-08, 0603/27-49-46 GG9THY9C

MAZDA 323, 626, wszystkie części z rozbiórki - od 10 zł. Opole, tel. 0790/35-34-17, 0604/49-87-64 GI9EEP4Y

FOTO **MAZDA 323, 626** F, BG, BA, 1989/98 r., amortyzatory, blok silnika, błotniki, drzwi, elem. elektryczne, grill, głowica, kierunkowskazy, klapa tylna, kolumny McPhersona, kolumna kier., komputer, lampy tylne, lusterka, maska, szyby, reflektory, rozrusznik, różne części blacharskie - 150 zł. Środa Śląska, tel. 0665/95-96-88 II97RPJME

MAZDA 6 : reflektory. Bolesławiec, tel. 0792/33-46-44 GG9RKAT9

MAZDA 6, 2003 r., wszystkie części blacharskie i mechaniczne. Bojanowo, powiat rawicki, tel. 0722/17-08-86 GI97FW4H7

MAZDA 6 KOMBI, 2004 r. : klapa tylna bez szyby. Niemcza, powiat dzierżoniowski, tel. 0885/83-88-38 GG9C9KLM

MAZDA 626, 12V : silnik (uszkodzony), w całości lub na części - 150 zł. Krzelów, powiat wołowski, tel. 0692/25-56-18 GG9RWTPF

MAZDA 626 : różne części z demontażu Legnica, tel. 0603/16-12-11 GI94J3RC7

MAZDA 626 COMPREX; 2000 ccm, diesel : różne części mech. i blacharskie. Prochowice, powiat legnicki, tel. 0691/06-92-48, 0508/25-98-17 GI97LW3TL

MAZDA 626, 2000 ccm, benz. : silnik, skrzynia bieg. manual. i automat., zawieszenie przednie i tylne, drzwi, lampy, błotniki, zderzaki, klapa tylna, szyby, przekł. kierownicza, przepływomierz i inne. Prusice, powiat trzebnicki, tel. 0667/20-60-47 GG9HAEXF

MAZDA 626, 1986 r. : wszystkie części z demontażu. Prochowice, powiat legnicki, tel. 0783/03-16-11 GI9XRPWL

MAZDA 626, 1986/93 r., 2000 ccm, diesel : różne części z demontażu. Wrocław, tel. 0502/35-19-15 GG9RWTRE

MAZDA 626, 1988/92 r. : reflektory, kierunkowskazy, błotnik lewy. Wrocław, tel. 0602/26-76-79 GG9CH4PF

MAZDA 626, 1988/92 r., 2000 ccm, benz. : różne części z demontażu. Ząbkowice Śląskie, tel 0725/79-89-13 GI9PXPLN

MAZDA 626 KOMBI, 1988/94 r. : wszystkie części z demontażu. Roztoki, powiat kłodzki, tel. 074/662-65-08 GI97FEWPY

MAZDA 626, 1989 r. : maska, silnik, rozrusznik, docisk i tarcza sprzęgła. Bolesławiec, tel. 0602/69-63-44, 0880/84-53-51 GG9NPWYY

MAZDA 626, 1989/92 r., wszystkie części z demontażu Ząbkowice Śląskie, tel. 0695/33-49-77 GI94TCWYA

MAZDA 626 HATCHBACK, 1990 r., 2000 ccm, wtrysk, silnik, skrzynia bieg., osprzęt silnika, półosie, zawieszenia, maska, reflektory, drzwi, zderzak, el. podnośniki szyb, elem. tapicerki, błotniki, klapa tylna z szybą, inst. gazowa i inne. Brzeg, tel. 0600/73-25-17 GG9434KNX

MAZDA 626, 1990 r., 2000 ccm, wszystkie części mechaniczne, blacharskie, tapicerki, silnik do remontu, skrzynia biegów, koła, szyby i inne. Wrocław, tel. 0669/47-04-00 GI94MWCL9

MAZDA 626, 1991 r., 2000 ccm, diesel : silnik, skrzynia bieg., maska, reflektory oraz inne części mechaniczne i blacharskie. Wrocław, tel. 0880/21-52-15 GG9ARKC4

MAZDA 626, 1992 r., 2000 ccm, diesel, silnik w stanie idealnym, różne części mech. i blacharskie - od 10 zł. Opole, tel. 077/453-79-23 GI9FYHC9

MAZDA 626 KOMBI, 1992 r., 2000 ccm, diesel, drzwi, lusterka, wzmocnienie przednie, chłodnica, zawieszenia, kołyska, błotniki tylne, felgi. Wrocław, tel 0515/08-60-90 GI94HELPH

MAZDA 626, 1992/07 r., wersja amerykańska: zderzak, belka zderzaka, lampy z halogenami, kierunkowskazy, grill, inne, możl. wysyłki. Wrocław, tel. 0788/32-32-68 GI97KFEJY

MAZDA 626, 1992/96 r. : zderzak, lampy. Wrocław, tel. 0666/70-76-06 GG9A4FNK

MAZDA 626 hatchback, 1992/97 r., 2000 ccm, 16V : wszystkie części z demontażu. Grabów nad Prosną, powiat ostrzeszowski, tel. 0698/77-61-54 GG9RKAPH

MAZDA 626 SEDAN, 1992/97 r., 16V, 1.8, 2.0 16V: szyby, maska, zderzaki, błotniki, reflektory, chłodnica, pas przedni, ćwiartki, dach, drzwi, lusterka, klapa i lampy tylne, kolumny McPhersona, wahacze, zwrotnice, półosie, zaciski ham., wózek, belka tylna, el. pompa i zbiornik, przekładnia kier., pompa wspomagania i inne, wysyłka na całą Polskę. Świdnica, tel. 0600/28-37-55, 0660/31-40-31 www.auto-czesci.autogielda.pl auto-czesci1@o2.pl KI74FAK

MAZDA 626 hatchback, 1993 r., 2000 ccm, 16V : drzwi - 100 zł/szt., podnośniki el. otw. szyb - 80 zł/szt., klapa tylna z szybą - 200 zł, licznik - 100 zł, podsufitka, tapicerka drzwi, konsola, przekł. kierownicy - 250 zł, pompa wspom. kierownicy - 100 zł, fotele przednie i tylne i inne. Zawonia, powiat trzebnicki, tel. 0721/22-84-67 GI94C4HHW

MAZDA 626, 1994 r., 2000 ccm, benz., podłużnice, airbagi, chłodnice, wentylatory, szyberdach, drzwi, błotniki tylne, klapa tylna, osprzęt silnika, zawieszenia, pasy bezpieczeństwa, el. podnośniki szyb, zderzaki. Wrocław, tel. 0515/08-60-90 GG94H4YEC

MAZDA 626, 1994 r., zderzaki, lampy. Wrocław, tel. 0664/52-87-04 GG9MHF7R

MAZDA 626 SEDAN, 1995 r., 2000 ccm, benz. : wszystkie części z rozbiórki, możl. wysyłki. Prusice, powiat trzebnicki, tel. 0601/79-29-77, 0602/31-83-51 GI97HTAPH

MAZDA 626 XEDOS, 1997 r., 2000 ccm : maska, lampy, błotniki drzwi, błotniki, zderzaki, różne części mech. i blacharskie. Chojnów, powiat legnicki, tel. 0604/31-95-85, 0667/49-31-08 GI94YPKLC

MAZDA 626, 1997 r., 2000 ccm, benz. : silnik, skrzynia bieg. (5), inne. Opole, tel. 0698/30-76-80 GI94NRMKP

MAZDA 626 GF, GV, 1998/99 r., 1800 ccm, 16V : części z demontażu Wrocław, tel. 0604/63-62-41, 0514/26-62-41 GG9THY4E

MAZDA 626, 1999 r., 2000 ccm : silnik, skrzynia bieg. (5), elem. blacharki i zawieszenia, inne. Wolsztyn, tel. 0661/73-53-81 GG9RKANE

MAZDA 626 KOMBI, 1999 r., drzwi. Wrocław, tel. 0515/08-60-90 GI94HELPF

MAZDA MILLENIA, 1995 r., 2500 ccm, V6 : wszystkie części z demontażu, blacharskie, mechaniczne, wnętrze, możl. wysyłki. Wrocław, tel. 0669/47-04-00 GI97LXLNN

MAZDA MPV, 1994 r. : airbagi, fotele tylne, lampy tylne Wrocław, tel. 0515/08-60-90 GG94H4YE7

MAZDA MX-3, skrzynia bieg., drzwi, szyby, klapa tylna, zderzaki, błotniki i inne Maniów, powiat wrocławski, tel. 0695/44-83-13 GI97LPFJF

MAZDA MX-3, 1800 ccm, V6, benz. : silnik, skrzynia bieg., zawieszenie przednie i tylne, koła, lampy tylne, klapa tylna, zderzak, serwo, przekł. kierownicza, zbiorniczki, stacyjka. Prusice, powiat trzebnicki, tel. 0667/20-60-47 GI97FTH79

MAZDA MX-3, 1992/93 r., 1.6 16V, 1.8 V6 : części z demontażu. Wrocław, tel. 0604/63-62-41, 0514/26-62-41 GG9THY3M

MAZDA MX-3, 1994 r. : różne części z demontażu. Smardzów, powiat oleśnicki, tel. 071/399-26-37, 0601/79-75-43 GG9R93YH

MAZDA MX-3, 1995 r., 1600 ccm, 16V, silnik, osprzęt silnika, skrzynia bieg., zawieszenia, przekładnia kier., klapa tylna z szybą, zderzak tylny, reflektory, lampy, konsola, licznik i inne. Brzeg, tel. 0600/73-25-17 GG9434KKA

MAZDA MX-3, 1995 r., 1600 ccm, benz. : różne części z demontazu. Lubań, tel. 0794/32-56-88 GI97M7M3L

MAZDA MX-3, 1995 r., 1600 ccm, 16V, różne części z demontażu. Wrocław, tel. 0723/12-12-45 GI97NY44N

MAZDA MX-3, MX-6, 2200 ccm, benz. : silnik, lewarek zmiany bieg. (automatic), elem. blacharki, ukł. kierowniczy, zderzaki. Wrocław, tel. 0880/21-52-15 GI94AM9YF

MAZDA MX-3, XEDOS 6 : silniki, skrzynie biegów, drzwi, maski, szyby, lampy, osprzęt silników, komputery, rozruszniki, alternatory, amortyzatory, sprężyny, wahacze, ukł. hamulcowy, chłodnice, koła, opony, fotele i inne. Wałbrzych, tel. 0600/23-70-25, 074/846-49-57 www.darwod.autogielda.pl KI0580789

MAZDA MX-5, 1995 r., 1600 ccm : różne części. Smardzów, powiat oleśnicki, tel. 071/399-26-37, 0601/79-75-43 GI94CX7TE

MAZDA MX-5, 1996 r., 1600 ccm, benz : wszystkie części z demontażu. Chojnów, powiat legnicki, tel. 0880/33-08-93 GG9PLC44

MAZDA RX-8, 1300 ccm, (Renesis), używane, amortyzatory, blok silnika, błotniki, drzwi, elem. elektryczne, kierunkowskazy, klapa tylna, kolumny McPhersona, komputer, lampy tylne, lusterka, rozrusznik, różne części mech. i blach., silnik, skrzynia bieg., sprzęgło, szyby, ukł. wydech. Świdnica, tel. 074/857-85-55 w godz. 8-16, 0600/10-57-00 biuro@acsw.pl GG9XY4CA

FOTO MAZDA RX-8, 1300 ccm, Renesis, używane, amortyzatory, blok silnika, błotniki, drzwi, elem. elektryczne, kolumny McPhersona, lusterka, rozrusznik, różne części mech. i blach., silnik, skrzynia bieg., sprzęgło, szyby, ukł. wydech., wahacze, zawieszenie, dach, progi, słupki, www.acsw.pl. Świdnica, tel. 074/857-85-55, 0600/10-57-00 www.acsw.autogielda.pl biuro@acsw.pl KI2071079

MAZDA TRIBUTE, 2003 r., 3000 ccm, benz. : wszystkie części z demontażu, elem. blacharki, części mechaniczne, silniki, skrzynie bieg., szyby, elem. wnętrza, zderzaki, zawieszenia i inne. Wrocław, tel. 0692/96-65-03 GG9THY34

MAZDA XEDOS 6, 1992/97 r. : różne części używane Wrocław, tel. 0693/66-20-61

MAZDA XEDOS 6, 1993 r. : drzwi, el. podnośniki szyb, lampy tylne, zderzak tylny, klapa tylna. Wrocław, tel. 0515/08-60-90 GG94H4YE4

MAZDA XEDOS 6, 1995 r., 2000 ccm, V6 : części z demontażu. Wrocław, tel. 0604/63-62-41, 0514/26-62-41 GG9THXYX

MERCEDES, poj. 1.8 turbo E, 3.0 D: turbosprężarka, silnik. Grabów nad Prosną, powiat ostrzeszowski, tel. 0698/77-61-54 GG9RKAL9

MERCEDES SLK, 2000 r. : ćwiartki nadwozia, silnik, skrzynia bieg., zawieszenie, drzwi, dach metalowy, składany. Tel. 0609/82-81-24 GI97NF4EP

MERCEDES CL, 2000 r., 5000 ccm, benz. : wszystkie części z demontażu, elem. blacharki, części mechaniczne, silniki, skrzynie bieg., szyby, elem. wnętrza, zderzaki, zawieszenia i inne. Wrocław, tel. 0692/96-65-03 GG94XKRNA

MERCEDES 115, 3000 ccm, diesel, różne części. Dzierżoniów, tel. 0602/48-20-78 GI97KC79F

MERCEDES 115, drzwi z szybami, klapa bag., maska silnika, grill, most tylny, półosie, wał napędowy, listwy ozdobne Świdnica, tel. 0604/19-66-71 GI97RATAK

MERCEDES 115, 123, 2.8 E, 2.2, 2.4 D: silniki, drzwi, maski, grille, skrzynie biegów, automatic i manualne, półosie, mosty, zawieszenia, szyby przednie i tylne, ćwiartki nadwozia, siedzenia, chłodnice, wały napędowe i inne części. Paczków, powiat nyski, tel. 0606/15-33-85 GG9CH4LF

MERCEDES 116, lampy tylne zespolone (długie) - 120 zł/szt. Oława, tel. 071/313-52-37, 0607/80-24-63 GI97RALTX

MERCEDES 116, 123, 124, 190, A-, C-, E-, S-KLASSE, CLK, wszystkie modele: różne części z demontażu, tanio! Realizujemy zamówienia pocztą. Wałbrzych, tel. 074/845-28-29, 0600/53-29-23 W01308837

MERCEDES 123 W E-KLASSE, 2400 ccm, diesel, automatic: różne części z demontażu możliwość wysyłki. Jelenia Góra, tel. 0721/72-16-66 GI94KYLCT

MERCEDES 123 : różne części mech. i blacharskie. Jelenia Góra, tel. 0607/16-23-20 GI97H3XWT

MERCEDES 123, 2.3 D, 2.4 D, 2.4 E, silniki, wysyłka, możliwy montaż. Jelenia Góra, tel. 0788/71-05-55 GI97R7J73

MERCEDES 123 : różne części mechaniczne i blacharskie. Lwówek Śląski, tel. 0668/30-42-88 GI94XRFCF

MERCEDES 123, różne części mech. i blacharskie Oława, tel 071/313-52-37, 0607/80-24-63 GI97RALWE

MERCEDES 123, owiewka, (do holowania przyczep), możliwość zastosowania do innego samochodu - 150 zł. Oława, tel. 071/313-52-37, 0607/80-24-63 GI97RALYA

MERCEDES 123, 2.4, 3.0 D: silniki, stan bdb, skrzynia bieg. (5), wał, most tylny, grill, maska silnika, chłodnica do automatica, skrzynie biegów (4), szybkie i wolne. Paczków, powiat nyski, tel. 0606/15-33-85 GG9HKKC4

MERCEDES 123, 2.6, 2.3, 3.0: silniki, osprzęt silnika 3.0 E, głowice, skrzynia bieg., automatic, sprzęgło kinetyczne, drzwi, błotniki, chłodnice, amortyzatory, lampy od E-Klasse, rozdzielacz wtrysku, silnik 2.3 E, osłony, automat. skrzynia bieg., wahacze tylne. Paczków, powiat nyski, tel. 0606/15-33-85 GG9HAETJ

MERCEDES 123 : wszystkie z demontażu z demontażu. Roztoka, powiat świdnicki, tel. 0663/37-49-30 GI9WTKRA

MERCEDES 123, 2300 ccm, benz., automat. skrzynia bieg. i inne z demontażu. Świerzawa, powiat złotoryjski, tel. 0601/55-53-94 GI97AYFYM

MERCEDES 123, diesel : różne części z demontażu. Wrocław, tel. 071/357-59-12 GG9RWTMY

MERCEDES 123 : lusterka boczne drzwi lewych i prawych. Wrocław, tel. 0695/55-02-87 GG9THXXY

MERCEDES 123 : różne części z demontażu. Wrocław, tel. 0609/82-81-24 GI97MJ7RE

MERCEDES 123, diesel, poj 2.4, 3.0: różne części z demontażu. Ząbkowice Śląskie, tel. 0885/39-33-55 GG9N97HE

MERCEDES 123, 1978 r., 2000 ccm, diesel : wszystkie części z demontażu, możl. wysyłki. Wrocław, tel. 0691/25-07-48 GI974TMWN

MERCEDES 123, 1981 r., 2400 ccm, diesel, różne części z demontażu. Opole, tel. 077/464-33-52 GI97997JN

MERCEDES 123 W, 1981 r., różne części mech. i blach. - od 10 zł. Opole, tel. 077/453-79-23 GG9KHT3L

MERCEDES 123, 124, 190 : silniki, skrzynie biegów, drzwi, maski, szyby, lampy, osprzęt silników, komputery, amortyzatory, sprężyny, wahacze, ukł. hamulc., chłodnice, koła, opony, fotele i inne wysyłka na cały kraj. Wałbrzych, tel. 074/846-49-57, 0600/23-70-25 www.darwod.autogielda.pl KI0581149

MERCEDES 124, 2000 ccm, diesel : silnik, skrzynia bieg. - 1.500 zł. Tel. 071/310-15-94, 0603/80-40-85 GI97KWFHE

MERCEDES 124, 3000 ccm, diesel, automat. skrzynia bieg. Dzierżoniów, tel. 0602/48-20-78 GI97KC79J

MERCEDES 124 W, 2300 ccm, benz., automatic: różne części z demontażu. Jelenia Góra, tel. 0721/72-16-66 GG9P9PF9

MERCEDES 124 KOMBI, 2300 ccm, benz. : szyby, błotnik, lampy, siedzenia kpl., zawieszenie, maska, grill, listwy, zderzaki, liczniki, tapicerka, oryg. hak, kierownica, przełączniki, inne. Jelenia Góra, tel. 0607/16-23-20 GG9PLAWC

MERCEDES 124, lampy tylne - 200 zł. Jelenia Góra, tel. 0608/84-90-36 GI97MLX7L

MERCEDES 124 KOMBI, SEDAN, COUPE, 2.0 E i D, 16V, 2.3 E, 2.5 D 20V, D, 3.0 D: elementy silnika, skrzynia biegów, zawieszenie, drzwi, błotniki z wlotem, lusterka, wycieraczki, klimatyzacja, mosty, chłodnica, szyby, elementy wnętrza, alternatory, stacyjka, szerokie listwy, inne. Legnica, tel. 0603/77-91-02 GG9KHRXC

MERCEDES 124 : różne części z demontażu aut sprow. z Zachodu. Lipiny, tel. 068/388-60-01, 0511/94-45-55, 0500/63-05-03 GI94HJH3M

MERCEDES 124 : most tylny. Lubań, tel. 0698/19-80-48 GI97M7PWE

MERCEDES 124, 3000 ccm, diesel, wszystkie części z demontażu. Młýnsko, powiat lwówecki, tel. 0728/85-67-60 GI97NM3KN

MERCEDES 124 W : 2.0 E, 2.2 E, 2.3 E, 2.6 E, 2.8 E, 3.0 E, 3.0 24V, 2.0 D, 2.5 D, 2.5 D 24V, 3.0 D: silniki, skrzynie bieg., mosty tylne, wały napędowe, elem. zawieszenia, oświetlenie, elem. blacharki, elem. tapicerki skórzanej i materiałowej (stan bdb). Namysłów, tel. 0888/64-06-15 GI97NW4LM

MERCEDES 124 KOMBI, 2500 ccm, diesel : wszystkie części z demontażu. Opole, tel. 077/464-33-52, 0503/50-17-42 GG9P99RE

MERCEDES 124 KOMBI, SEDAN, 2000 ccm, benz., 2200 ccm, 3000 ccm, wtrysk, 2500 ccm, 3000 ccm, diesel: wszystkie części z rozbiórki, silniki, skrzynie bieg., zawieszenia, elem. blacharki i inne. Opole, tel. 0607/50-74-07 GI9JAWT9

MERCEDES 124, 3000 ccm, benz., napęd 4x4: kpl. napęd przedni, dół silnika, stan bdb. Paczków, powiat nyski, tel. 0606/15-33-85 GG9HKKAE

MERCEDES 124 C-KLASSE, E-KLASSE : głowice 2.0 i 3.0, 24-zaworowe, do 2.800 ccm, z 1995/96 r., 24-zaworowa do „okularnika", E, kpl. wtryskiwacz do 2.0, 2.8 i 3.0, kolektor ssący do 2.2 E, klimat. do 2.0, 2.2 i 3.0. Paczków, powiat nyski, tel. 0606/15-33-85 GG94KANRX

MERCEDES 124, 2500 D, TD, 3000 D, TD, 2500 D 20V, 3000 D 20V: silniki, skrzynie bieg., osprzęt silnika. Sułów, powiat milicki, tel. 0782/82-84-82 GI94PXRAL

MERCEDES 124 : lampy, maski, klapy, zderzaki, drzwi (kombi, limuzyna), tapicerki, siedzenia skórzane, liczniki, szyberdachy, wycieraczki, listwy, zawieszenia, wały pędne, skrzynie bieg., silniki (diesel, benzyna), pompy, głowice, mosty, szyby, lusterka, części el. Środa Śląska, tel. 0502/12-47-48 GG9N97E7

MERCEDES 124 : automat. skrzynia bieg. Wrocław, tel. 0796/72-10-63 GI97K94A9

MERCEDES 124 E-KLASSE, 2500 ccm, diesel : zawieszenie tylne Nivo, różne części mech. i blach. Wrocław, tel. 0796/96-93-96 GI97MT9EE

MERCEDES 124 : części silnika, elem. blacharki, lampy, zawieszenia, mosty, szyby, tapicerka, skrzynia bieg., felgi, inne. Wrocław, tel. 0609/82-81-24 GI97FW7M7

MERCEDES 124 : lampy tylne, zb. wyrównawczy. Wrocław, tel 071/348-50-06, 0601/76-37-32 GG9NPWRJ

MERCEDES 124, wszystkie części z demontażu. Ząbkowice Śląskie, tel 0725/79-89-13 GI94LJXP4

MERCEDES 124 SEDAN, KOMBI, COUPE, 1985/95 r., 2.0 E, 2.0 DE, 2.3 E, 2.5 D, 2.6 E, 2.8E, 3.0 E, 3.0 D, 3.2 E: silniki, części i osprzęt silników, skrzynie bieg. (4, 5) i automat., maski, błotniki, szyby, zderzaki, lampy, grill, chłodnice, szerokie listwy, szyberdachy, drzwi, klapy, zamki i inne możliwa wysyłka. Bolesławiec, tel. 0501/79-47-44 GG9FHL4W

MERCEDES 124 KOMBI, SEDAN, 1988 r., 2.0 D, 2.3 E, 3.0 D : silnik, skrzynia bieg., zawieszenie, drzwi, elementy karoserii, konsola, nagrzewnica, szyby, felgi aluminiowe, zbiornik paliwa, inne części z demontażu, sprężyny, sprzęgło, lampy, tylny most, błotniki, fotele, tapic., klapa, Nivo. Jawor, tel. 0512/38-12-00 GG9FHL4T

MERCEDES 124 W, 1989 r., 250 tys. km, 2000 ccm, benz., czarny, wszystkie części z demontażu - od 50 zł. Opole, tel. 0505/45-14-84 GI97R3HRN

MERCEDES 124, 1989 r., 2000 ccm, diesel : różne części z demontażu. Prochowice, powiat legnicki, tel. 0783/03-16-11 GI97J3AYP

MERCEDES 124, 1989 r. : wszystkie części z demontażu. Świdnica, tel. 0693/54-16-25 GG9RKAFK

MERCEDES 124, 1989 r., 2300 ccm : chłodnica, automat. skrzynia bieg., wał, most tylny, wahacze przednie i tylne, amortyzatory, przełączniki, mechanizm wycieraczek, lampy, zamki, alternator. Wrocław, tel. 0698/38-91-88 GI97RATF9

MERCEDES 124 KOMBI, 1990 r. : klapa tylna. Brzeg, tel. 0602/38-89-64 GG9RKAJ4

MERCEDES 124, 1990 r., 2500 ccm, diesel : silnik, zderzak, lampy, maska, błotnik, grill. Wrocław, tel. 0666/70-76-06 GG9A4FTT

MERCEDES 124 KOMBI, 1990/92 r., 2300 ccm, 3000 : silniki, automat. skrzynia bieg., chłodnica, rozrusznik, maska, alternator, szyby, drzwi, lusterka, stacyjka, katalizator, półosie, główka mostu, zegary, nagrzewnica, wahacze, zwrotnice, sprężyny, błotniki, klapa tylna, teleskopy i inne. Trzebnica, tel. 0608/11-64-61 GI97LWWJE

MERCEDES 124 KOMBI, 1991 r., 2000 ccm, diesel, silnik, skrzynia bieg., osprzęt silnika, zawieszenia, most, przekładnia kier., konsola, tapicerki, klapa tylna z szybą, drzwi i inne części z rozbiórki. Brzeg, tel. 0600/73-25-17 GG9434KCR

MERCEDES 124, 1991 r., 2300 ccm, benz. : silnik, automat. skrzynia bieg. Mycielin, powiat żagański, tel. 0606/42-55-67 GI94MHR7A

MERCEDES 124 W, 1991 r. : lampa tylna prawa, kierunkowskazy (pomarańczowe). Wrocław, tel. 0608/84-46-03 GI97HCJHY

MERCEDES 124, 1992 r., szerokie listwy boczne (lewe). Legnica, tel. 0607/43-11-85 GI97MLL49

MERCEDES 124, 1993 r., 3000 ccm, diesel : różne części z demontażu. Kulin, powiat średzki, tel. 0888/95-37-56 GI97HTER4

MERCEDES 124 E, 1993/95 r. : maska, zderzak, błotniki, lampy. Wrocław, tel. 0666/70-76-06 GG9A4FW9

MERCEDES 124, 1994 r., 2600 ccm, benz., różne części z demontażu. Namysłów, tel 077/410-49-10, 0600/79-47-35 GI94PK7P7

MERCEDES 124 E, 1994/95 r., maska, reflektory, grill, błotniki, zderzak. Wrocław, tel. 0664/52-87-04 GG9MHEYA

MERCEDES 124 W E-KLASSE, 1995 r., 2000 ccm, benz., czarny metalik: wszystkie części z demontażu. Strzelin, tel. 0602/53-96-63 GG9RKAHE

MERCEDES 124 E-KLASSE, 1995 r. : maska, grill, lampy, kierunkowskazy, a także maska do W 210 E-Klasse „okularnik" z 1998 r., możliwość wysyłki. Wrocław, tel. 0793/91-47-05 GI97LHFYN

MERCEDES 124, 1996 r., 3000 ccm : silnik, blacharka, zawieszenie, automat. skrzynia bieg., inne. Lwówek Śląski, tel. 0668/30-42-88 GI94HJJLN

MERCEDES 124, 140, 190 : automat. skrzynia bieg. i manualna, elem. skrzyni bieg. Wrocław, tel. 0781/05-42-97 GG9THXW3

MERCEDES 124, 190 : mosty tylne 3.64, 3.07, 3.27, 3.23 z ABS-em, ASD lub bez, doły silników, przepływomierze, rozdzielacze wtrysku, półosie, skrzynia bieg. (5), napinacze, pompy vacuum, amortyzatory, zawieszenia tylne. Paczków, powiat nyski, tel. 0606/15-33-85 GG9C4M7K

MERCEDES 124, 190, diesel, benz. : silniki, skrzynia bieg. manual. i automat., zawieszenie, elem. blacharki, oświetlenie. Prusice, powiat trzebnicki, tel. 0667/20-60-47 GI97FTH47

MERCEDES 124, 190, maska, błotniki, zderzaki, reflektory, kierunkowskazy, szkła reflektorów, atrapa. Wrocław, tel. 0603/66-97-27 GI97FKECX

MERCEDES 124, 190, maska, błotniki, zderzaki, reflektory, kierunkowskazy, szkła reflektorów, atrapa. Wrocław, tel. 0603/66-97-27 GI97FKECX

MERCEDES 124, 190, poj. 2.0, 2.5, 3.0, 3.2: silnik, skrzynia bieg., głowica, blok, tłoki, most, półosie, moduł zapł., komputery, szyby, zb. paliwa, tarcza + docisk sprzęgła, pompa vacuum, koła, maska, drzwi, klapa tylna, zderzaki, błotniki, lampy. Ząbkowice Śląskie, tel. 0609/30-78-38 GG9LT34X

MERCEDES 124, 202, 203, 210, 211, SPRINTER, reflektory, lampy tylne, elem. blacharki, zderzaki, lusterka, różne inne części, możl. wysyłki. Kłodzko, tel. 0665/19-15-08, 0603/27-49-46 GG9THXTM

MERCEDES 126 : zderzak przedni. Prusice, powiat trzebnicki, tel. 0667/20-60-47 GI97FTH3F

MERCEDES 126 : części silników 2.8 E, 3.0 E, elem. blacharki, zawieszenia, szyby, tapicerka, lampy, mosty, inne. Wrocław, tel. 0609/82-81-24 GI97NAM7P

MERCEDES 126 SE, 1988/89 r., 3000 ccm, benz. : zawieszenie przednie, tarcze, rozrusznik, lusterka, szyby, listwy, przekaźniki, komputer, wycieraczki, pompa ABS, wspom. kierownicy, inne. Szprotawa, powiat żagański, tel. 0608/55-47-49, 0513/69-00-21 GG9R93RW

MERCEDES 1317, 1993 r., most tylny, zawieszenie, resory, wał pędny, kabina, chłodnica, silnik, felgi. Opole, tel. 0792/45-15-50 GI947X3WL

MERCEDES 1320, 1993 r. : kabina, most, zawieszenie, filtr powietrza, kontener, skrzynia ład. z plandeką, winda, resory, chłodnica, wał pędny i inne. Dobrodzień, powiat oleski, tel 0792/45-15-50 GI94X94YW

MERCEDES 1320, 1993 r., 6000 ccm, turbo D, kabina, resory tylne, zawieszenie, skrzynia bieg. (5) i (6) z półbiegami, sprzęgło wiskozowe, silnik, elem. silnika, wał napędowy, most, winda, filtr powietrza, inne. Dobrodzień, powiat oleski, tel. 0788/91-92-63 GI94XWCNP

MERCEDES 140 W S-KLASSE, 3.0 24V, 3.2 E, 4.2 E, 5.0 E, 6.0 E: silniki, skrzynie bieg., mosty tylne, wały napędowe, oświetlenie, elem. blacharki, elem. zawieszenia. Namysłów, tel. 0888/64-06-15 GI97NW4K9

MERCEDES 140, 4200 ccm, benz. : części silnika, elem zawieszenia. Wrocław, tel. 0609/82-81-24 GI97HJFKM

MERCEDES 140 W S-KLASSE, 1992 r., zderzak przedni. Wrocław, tel. 0664/52-87-04 GI9TMLLA

MERCEDES 140 W S-KLASSE, 1993 r. : zderzak, maska. Wrocław, tel. 0666/70-76-06 GG9A4FY4

MERCEDES 140 W S-KLASSE LONG, 1995/98 r., 150 tys. km, 5000 ccm, benz. : silnik, skrzynia biegów (automat.), czarne skóry, szyby, ćwiartki, dach, pas przedni, maska, zderzaki, błotniki, reflektory, chłodnice, drzwi, klapa i lampy tylne, osprzęt silnika, wahacze, zwrotnice, amortyzatory, wał napędowy, pompa wspom., most tylny, felgi alum. i wiele innych, wysyłka na całą Polskę. Świdnica, tel. 0600/28-37-55, 0660/31-40-31 www.auto-czesci.autogielda.pl auto-czesci1@o2.pl KI3356189

MERCEDES 140 160 A-KLASSE, 2002 r., 1400 ccm, wszystkie części blacharskie i mechaniczne. Bojanowo, powiat rawicki, tel. 0722/17-08-86 GI97FW4RP

MERCEDES 160 A-KLASSE, 1600 ccm, benz., wszystkie części z demontażu. Chojnów, powiat legnicki, tel. 0608/58-41-30 GI979YWRY

MERCEDES 168 A-KLASSE, 1600 ccm, benz., wszystkie części z demontażu. Chojnów, powiat legnicki, tel. 0602/58-63-39, 0608/58-41-30 GI979TMTN

MERCEDES 168 A-KLASSE : zderzaki, lampy, błotniki, klapa tylna, zawieszenie. Prusice, powiat trzebnicki, tel. 0667/20-60-47 GI97FTH3N

MERCEDES 168 A-KLASSE, 1998/99 r., zderzaki, klapa tylna. Wrocław, tel. 0664/52-87-04 GG9MHEWL

MERCEDES 168 A-KLASSE, 1999 r., 1700 ccm, CDI, silnik + skrzynia bieg., dach, ćwiartki nadwozia, klapa tylna, lusterka, oświetlenie, elem. wnętrza i inne. Opole, tel. 077/437-63-38, 0602/80-78-76 GI97LWMYJ

MERCEDES 168 A-KLASSE, 1999 r. . zderzak przedni. Wrocław, tel. 0666/70-76-06 GG9A4FYE

MERCEDES 168 A, 1999 r., 1700 ccm, CDI, koło dwumasowe, stan idealny, z wieńcem zębatym - 750 zł. Wrocław, tel. 071/792-35-56, 0605/88-24-85 GI97R7NAL

MERCEDES 168 A-KLASSE, 2000 r., 1.4, 1.6 : silnik, skrzynia bieg., zawieszenia, chłodnice, zderzaki, maska silnika, błotniki, lampy, drzwi, klapa, airbagi, siedzenia, alufelgi, karoseria, inne części. Żmigród, powiat trzebnicki, tel. 0663/93-20-39, 0604/58-81-81 GG9J3LLF

MERCEDES 168 A-KLASSE, 2001 r. : reflektor prawy, błotnik prawy, chłodnica intercoolera. Kamienna Góra, tel. 0697/97-15-73 GI94PENR4

MERCEDES 168 A-KLASSE, 2003 r. : maska silnika, błotniki, wzmocnienie przednie, komplet chłodnic, pompa wspom. kierownicy, alternator, sprężarka klimat., przekł. kierownicy, drzwi, klapa tylna, reflektory, lampy tylne, konsola, airbagi, kurtyny, zegary, zderzaki, półosie. Korfantów, powiat nyski, tel. 0694/89-83-40 GG9RKACY

MERCEDES 169 A-KLASSE, 2006 r., 2000 ccm, CDI, zderzaki, zbiorniczek wody, przełączniki kierunkowskazów, drzwi, licznik, panel klimat., mechanizm wycieraczek, podszybie, wycieraczki, lampy tylne, kpl. chłodnic, wzmocnienie tylne. Korfantów, powiat nyski, tel. 0694/89-83-40 GI97NEW7A

MERCEDES 1717, 1993 r., 6000 ccm, turbo D, silnik, skrzynia bieg., kontener, kabina, zawieszenie, chłodnica, zb. paliwa, wał pędny, pompa wody i inne. Opole, tel. 0788/91-92-63 GI94AMEME

MERCEDES 1824, 1827, 1995 r., silnik V6, skrzynia bieg. (6) z półbiegami, resory przednie, chłodnica, intercooler, wał napędowy, filtr powietrza, zderzak, rama, kolumna kier. LS-7 i LS-5, most, inne. Dobrodzień, powiat oleski, tel. 0792/45-15-50 GI97NTN7R

MERCEDES 190, 2000 ccm, diesel : wszystkie części z demontażu. Jawor, tel. 0697/86-27-72 GG9RKACF

MERCEDES 190, 2000 ccm, benz. : różne części z demontażu. Jelenia Góra, tel. 0721/72-16-66 GG9PLAMA

MERCEDES 190, 2.0 E i D, 2.3 E : elementy silników, skrzynia biegów, zawieszenie, drzwi, błotniki, lusterka, wycieraczki, mosty, chłodnica, szyby, elementy wnętrza, alternatory, stacyjki, liczniki, inne. Legnica, tel. 0603/77-91-02 GG9KHRRF

MERCEDES 190 W E-KLASSE, 2000 ccm, diesel, 4200 benz., „okularnik", wszystkie części z rozbiórki. Opole, tel. 0790/35-34-17, 0604/49-87-64 GG9KHRRC

MERCEDES 190, 2.0, 2.3 E, 2.5 TD: silniki, głowice, bloki, wały, mosty tylne, półosie, kpl. listew szerokich, przepływomierze, tarcze ham., dociski sprzęgła, koła zamachowe, miski olejowe, pompy, kolektory, zawieszenia tylne. Paczków, powiat nyski, tel. 0606/15-33-85 GG9EWLXJ

MERCEDES 190, diesel, benz. : lampy, maski, klapy, zderzaki, skrzynia bieg., wał, most, zawieszenia, licznik, listwy, szyberdach, wycieraczka, błotniki, drzwi, szerokie listwy, silniki (diesel, benzyna), głowice, osprzęt silnika. Środa Śląska, tel. 0502/12-47-48 GG9N974P

MERCEDES 190, 2000 ccm, benz. : silnik, automat. skrzynia bieg., kokpit, tapicerka, lampy, szyby, zawieszenie, most tylny, drzwi, maska, błotniki, dach, koła, osprzęt i inne. Wrocław, tel. 0691/25-07-48 GI97EF9YX

MERCEDES 190 E : lusterka. Wrocław, tel 0515/08-60-90 GG94H4YE3

MERCEDES 190 : różne części silnika, elem blacharki, lampy, zawieszenia, mosty, hamulce, szyby, tapicerka, inne. Wrocław, tel. 0609/82-81-24 GI97FW7MH

MERCEDES 190, 1987 r., 2000 ccm, benz. : maska - 250 zł, drzwi kpl. - 150 zł, grill - 130 zł, pompa paliwa - 150 zł, most tylny - 500 zł, chłodnica - 150 zł, reflektor lewy z kierunkowskazem - 150 zł, przepływomierz - 150 zł i inne. Krośnice, powiat milicki, tel. 0721/22-84-67 GI97H47YJ

MERCEDES 190, 1989 r., 2000 ccm, benz. : wszystkie części z demontażu. Chojnów, powiat legnicki, tel. 0692/18-12-97 GI97EP3AT

MERCEDES 190, 1990 r. : wszystkie części z demontażu. Mycielin, powiat żagański, tel 0606/42-55-67 GI94K3EEC

MERCEDES 190, 1990 r. . silnik 2.5 D, chłodnica. Wrocław, tel. 0666/70-76-06 GG9A4FYR

MERCEDES 190, 1991 r., 2000 ccm, benz. : skrzynia bieg., drzwi, maska silnika, klapa tylna, szyberdach, chłodnica, zawieszenie, wał napędowy, stacyjka, tłumik i inne. Oleśnica, tel. 0785/77-31-92 GG9NPWNP

MERCEDES 190, 1998/93 r., 2000 ccm, benz., inst. gaz., wszystkie części z demontażu. Mikstat, powiat ostrzeszowski, tel. 0666/28-21-24 GI97NEMRW

MERCEDES 190, 124, 2.0, 2.5, 3.0, 3.2 : silnik, skrzynia bieg., głowica, blok, tłoki, most, półosie, moduł zapłonu, komputer, szyby, miska olejowa, pompa vacuum, wtryskiwacze, pompa wtryskowa, licznik, wspom. kierownicy, maska, drzwi, klapa tylna, zderzaki, błotniki, hak, stacyjka i inne. Ząbkowice Śląskie, tel. 0609/30-78-38 GG9MRC4N

MERCEDES 190, 124, 126, 202 C-KLASSE, A-KLASSE, 210 „okularnik", VITO, SPRINTER: wszystkie części: zderzaki, maski, lampy, chłodnice, zawieszenia, tapicerki, skrzynie biegów manualne i automatyczne, silniki 2.0 diesel, 2.5 diesel, 3.0 diesel, 2.9 turbodiesel, 2.5 turbodiesel, 2.0 benzyna, 2.8 benzyna, 3.2 benzyna. Wrocław, tel. 0606/39-06-57 WI0027138

MERCEDES 202 W C-KLASSE : reflektor prawy, halogeny - 180 zł. Bytom Odrzański, powiat nowosolski, tel. 068/388-48-19, 0660/70-54-97 GG9RWTJ7

MERCEDES 202 W C-KLASSE, różne części z demontażu. Kłodzko, tel. 0793/58-88-46 GI97C39J4

MERCEDES 202 W C-KLASSE : wszystkie części z demontażu. Międzybórz, powiat oleśnicki, tel. 0608/46-03-21 GG9R93NJ

MERCEDES 202 W C-KLASSE, 1.8 E, 2.0 E, 2.2 E, 2.8 E, 2.0 D, 2.2 D, 2.5 D: silniki, skrzynie bieg., mosty tylne, wały napędowe, elem. zawieszenia, elem blacharki, oświetlenie. Namysłów, tel. 0888/64-06-15 GI97NW4JY

MERCEDES 202 W C-KLASSE : skrzynia bieg., zawieszenie przednie i tylne, most tylny, przekł. kierownicza, drzwi, klapa tylna, szyby, ćwiartki nadwozia, zderzaki, lampy. Prusice, powiat trzebnicki, tel. 0667/20-60-47 GI97FTH4M

MERCEDES 202 LIMUZYNA, KOMBI : maska, drzwi, zderzaki, klapy, lampy, drzwi, tapicerka, liczniki, kierownice, airbagi, lusterka, wycieraczka, chłodnice, zawieszenia, mosty, wały, skrzynie, silniki (diesel, benz.), błotniki, dach, części elektryczne, osprzęt silnika. Środa Śląska, tel 0502/12-47-48 GG9N973E

MERCEDES 202 : części silnika 2.0 E, 2.2 D, elem. blacharki, szyby, lampy, zawieszenia, chłodnice, tapicerka, felgi, osprzęt silnika, mosty. Wrocław, tel. 0609/82-81-24 GI97NAM9K

MERCEDES 202 W C-KLASSE, poj. 1.8, 2.2, 2.5: silnik + skrzynia bieg., taśma, airbagi, blacharka, rozrusznik, alternator, chłodnica, listwy, lusterka, lampy tylne. Ząbkowice Śląskie, tel. 0609/30-78-38 GI94WFPLK

MERCEDES 202 W C-KLASSE, benz., poj. 1.8, 2.2, 2.5: silnik, skrzynia bieg. (5), airbagi, fotele, most tylny, konsola, rozrusznik, alternator, koła, drzwi, reflektory, lampy tylne, inne. Ząbkowice Śląskie, tel. 0885/39-33-55 GI94WFPNX

MERCEDES 202 W C-KLASSE, 1993/98 r. . zderzaki, lampy, maska i inne części. Wrocław, tel. 0666/70-76-06 GG9A4H3C

MERCEDES 202 W C-KLASSE, 1994 r., 1800 ccm, benz. : silnik, skrzynia bieg., ukł. elektryczny, pompa ABS, pompa hamulcowa i inne. Nysa, tel. 077/433-67-38, 0667/22-04-88 GG9PLA7N

MERCEDES 202 W C-KLASSE ELEGANCE, 1994 r., 2200 ccm, diesel : wszystkie części z demontażu. Strzelin, tel 0602/53-96-63 GG9RKAAJ

MERCEDES 202 W C-KLASSE, 1994/00 r., 1.8, 2.2 D, wszystkie części, wysyłka, możliwy montaż. Jelenia Góra, tel. 0788/71-05-55 GI97E9LP3

MERCEDES 202 W C-KLASSE, 1995 r., 2200 ccm, diesel : wszystkie części z demontażu. Strzelin, tel. 0602/53-96-63 GG9RKAA9

MERCEDES 202 W C-KLASSE ELEGANCE, 1995 r., 2000 ccm, benz., czerwony met., karoseria, silnik, automat skrzynia bieg. Wieluń, tel. 0663/20-97-87 GI97RAPYC

MERCEDES 202 W C-KLASSE, 1995 r., różne części. Wrocław, tel 0664/52-87-04 GI9TMLLC

MERCEDES 202 W C-KLASSE, 1996 r., 2500 ccm, diesel, silnik, skrzynia bieg., zawieszenie przednie. Opole, tel. 077/464-33-52, 0503/50-17-42 GI97MNX7C

MERCEDES 202 W C-KLASSE, 1996 r., wszystkie części do 1.8, 2.0 benzyna, 2.0, 2.2, 2.5 diesel, lampy, zderzaki, maski, drzwi, elementy zawieszenia, silniki, skrzynie biegów, pompy wtryskowe, moduły zapłonu, mosty i wiele innych części - 500 zł. Ostrów Wlkp. Tel. 0504/55-17-88, 0661/38-85-11 II97RTTLM

MERCEDES 202 W C-KLASSE, 1997 r., 1.8, 2.0 silnik, skrzynia biegów, zawieszenie, felgi aluminiowe, maska silnika, lampy, zderzaki, chłodnica, drzwi, siedzenia, inne. Żmigród, powiat trzebnicki, tel. 0663/93-20-39, 0604/58-81-81 GG9J3LJP

MERCEDES 202 W C-KLASSE KOMBI, 1998 r., 2200 ccm, CDI, automatic: różne części, od 50 zł. Tel. 0784/29-23-01 GI97FW7MR

MERCEDES 202 W C-KLASSE, 1998/01 r. . zderzaki Wrocław, tel 0666/70-76-06 GG9A4H3N

MERCEDES 202 W C-KLASSE, 1999 r., 2.2 CDI, 2.0 E, skrzynia bieg., blacharka, tapicerka, airbag, klimat., zawieszenia, osprzęt silnika, inne. Jawor, tel. 0603/96-48-42 GI97NLK9J

MERCEDES 202 W C-KLASSE, 1999/00 r., zderzaki po liftingu, chłodnice. Wrocław, tel. 0664/52-87-04 GG9MHERX

MERCEDES DIAGNOSTYKA-MECHANIKA-ELEKTRONIKA
Auto Serwis Sikora, tel. 501 496 848 Oława - Wrocław OR092857

MERCEDES 202, 203 W C-KLASSE SEDAN, KOMBI, 1995/01 r., 200 tys. km, 1.8 E, 2.0 E, 2.3 E, 2 2 D, 2.5 D: głowice, drzwi, maski, lampy, zderzaki, chłodnice, błotniki, zawieszenia, tapicerka (różne kolory), silniki, hak, skrzynia biegów (5) i automat., mosty 3 07, 3.27, 3.64, 3.91, wycieraczki, szyby, airbagi, alufelgi. Złotoryja, tel. 0514/95-76-32 II97P9AWE

MERCEDES 202, 210, elem. cięte nadwozia. Międzybórz, powiat oleśnicki, tel. 0608/46-03-21 GI94CL7AN

MERCEDES 203 W C-KLASSE, 2001/05 r. : zderzak. Wrocław, tel. 0666/70-76-06 GG9A4H4F

MERCEDES 207, różne roczniki i modele. silniki, skrzynie biegów, drzwi, maski, szyby, lampy, osprzęt silników, komputery, rozruszniki, alternatory, amortyzatory, sprężyny, wahacze, ukl. hamulc., chłodnice, koła, opony, fotele i inne, wysyłka na cały kraj. Wałbrzych, tel 0600/23-70-25, 074/846-49-57 www.darwod.autogielda.pl KI0580979

MERCEDES 207, 1982 r., 2400 ccm, diesel : silnik, skrzynie bieg., most tylny, inne. Wrocław, tel. 0606/49-47-39 GI97EPAC7

MERCEDES 207, 208, 209, 210, 310, 410 : różne części + skrzynia lad. o dl. 4 m, z plandeką + owiewka. Wrocław, tel. 0666/70-76-06 GG9A4H4R

MERCEDES 207, 208, 209, 307, 308, 310 2.3 E, 2.0, 2.3, 2.4, 2.9, 3.0 D: silniki, stan bdb, po remoncie kapitalnym, gwarantowany most tylny na pojedyncze koła 10x44, skrzynie biegów, nadwozie 307 z 1986 r., drzwi, zawieszenie przednie, kolumna kier., zaciski ham. Paczków, powiat nyski, tel 0606/15-33-85 GG9HKK9P

MERCEDES 207, 208, 307, wzmocnienie przednie z grillem, linka prędkościomierza, reflektor lewy, fotele przednie i tylne 2-osobowe. Wrocław, tel. 0693/60-67-77, 071/346-26-52 GI97KWALK

MERCEDES 207, 307, 310 BUS : elem. blacharki, lampy, zawieszenia, mosty, części silników, mosty, felgi. Wrocław, tel. 0609/82-81-24 GI97NLKK3

MERCEDES
B, C, CL, CLK, CLS, E, GL, ML, R, S, SC, SL, SLK
części mechaniczne i blacharskie
GLOBAL - CARS s.c. Wrocław, ul. Wyścigowa 58
tel. 0-601 191 561, 0-604 081 343, 0-691 606 608,
tel./fax 071/782-09-35
e-mail:info@globalcars.pl OR082415

MERCEDES 207, 310, 1985/94 r., 2.0 E, 2.4 i 2 9 D: silniki, części silników i zawieszeń, części przodu, blacharka, skrzynia bieg. Wałbrzych, tel. 0691/59-93-80, 0697/91-52-21 GI97779RP

MERCEDES 207, 410, 1989/95 r. : części mechan. i blacharskie. Nowa Sól, tel. 0603/07-55-30 GI97H4AEY

MERCEDES 208, 210, 310, 308, 410, części z demontażu, blacharka, zawieszenia, silniki + skrzynie bieg., inne. Bolesławice, powiat bolesławiecki, tel. 0782/09-85-74

MERCEDES 208, 210, SPRINTER, głowica kompletna po planowaniu, sprawdzona szczelność - 600 zł. Bolesławice, powiat bolesławiecki, tel. 0509/30-95-42

MERCEDES 210 W E-KLASSE : wszystkie części z demontażu. Międzybórz, powiat oleśnicki, tel. 0608/46-03-21 GG9R93M3

MERCEDES 210 W E-KLASSE, 2700 ccm, benz. : błotniki, zderzaki, silnik, automat. skrzynia bieg., ćwiartki nadwozia, dach, drzwi, lampy. Prusice, powiat trzebnicki, tel. 0667/20-60-47 GI97FTH43

MERCEDES 210 : maski, grill, klapa, lampy, zderzaki, drzwi, podłużnice, błotniki, airbagi, lusterka, drzwi, chłodnice, zawieszenia, wały, mosty, skrzynie, wycieraczka, szyby, listwy, silniki (diesel, benzyna), części elektryczne. Środa Śląska, tel. 0502/12-47-48 GG9N94WM

MERCEDES 210, 1994/99 r., 3200 ccm, CDI, wentylator klimat, wiatrak chłodnicy. Wrocław, tel. 0661/25-74-58 GI97RANW4

MERCEDES 210 W E-KLASSE, 1995/02 r., 2.0 E, 2.2 E, 2.8 E, 3.2 E, 2.6 V6, 2 8 V6, 3.2 V6, 2.0 D, 2.2 D, 2.5 D, 2 9 D, 3.0 D: silniki, skrzynie bieg., mosty tylne, wały napędowe, elem. zawieszenia, elem. blacharki, oświetlenie, elem. cięte nadwozia. Namysłów, tel. 0888/64-06-15 GI97NW4KM

MERCEDES 210 SEDAN, KOMBI, 1995/02 r., 160 tys. km, srebrny, czarny, drzwi, maska, silnik, zawieszenie, zderzaki, 2.5 TD, 3.0 TD, 2.9 TD, 3.0 TD: głowice, lampy, chłodnice, wiatraki, sk. biegów (5) automaty i manualne, mosty 2.87, 3.07, 3.27, 3.46, 3.67, 3.91, 3.92, szyberdach, tapicerka, błotniki oraz wszystkie inne. Złotoryja, tel. 0514/95-76-32 II97P9ATN

MERCEDES 210, 1996 r., 2200 ccm, diesel, silnik, zawieszenie, drzwi i inne. Przemków, powiat polkowicki, tel. 076/831-07-49 GI97RALWP

MERCEDES 210 W E-KLASSE SEDAN, 1997 r., 3000 ccm, diesel, silnik, osprzęt silnika, skrzynia bieg., wał, most, zawieszenia, kpl. części do wersji angielskiej, drzwi, airbagi, tapicerki, komputer, pompa ABS, ćwiartki nadwozia, błotniki tylne, lampy, zderzak tylny, klapa tylna i inne. Brzeg, tel. 0600/73-25-17 GG9434JR3

MERCEDES 210 W E-KLASSE SEDAN, 1997 r., 170 tys. km, 3000 ccm, TDI 177 KM : silnik, automat. skrzynia bieg., alternator, rozrusznik, główka mostu, nadwozie, zarejestr., ubezp., półosie, maska, wózek silnika, ćwiartki nadwozia, inst. elektr., wahacze, zwrotnice, ABS, airbagi, grill, zaciski ham., szyberdach, teleskopy, stacyjka. Trzebnica, tel. 0604/20-31-78, 0608/11-64-61 GI97AY7NT

MERCEDES 210 W E-KLASSE, 1997 r. : zderzaki. Wrocław, tel. 0666/70-76-06 GG9A4H7K

MERCEDES 210 kombi AVANTGARDE, 1997 r., 2900 ccm, używane: silniki, skrzynie 2.9 TD, 3.0 TD, 2.0 16V, zawieszenia, maska, błotniki, zderzaki, drzwi, klapy, elementy wnętrza, elem. elektryczne, szyby, pompy, oświetlenie, koła, hak, łapy, poduszki i inne. Wrocław, tel. 0505/00-42-97, 0517/03-90-12 automonet@interia.pl KI2573899

MERCEDES 210 KOMBI, 1997/00 r., drzwi prawe, reflektor lewy, zderzak tylny. Kamienna Góra, tel. 0697/97-15-73 GI94C4JPL

MERCEDES 210 W E-KLASSE, 1997/00 r., „okularnik": drzwi prawe, reflektor lewy, zderzak tylny. Kamienna Góra, tel. 0697/97-15-73 GI94CL7FP

MERCEDES 210 E-KLASSE, 1998 r., 2200 ccm, CDI : różne części, od 50 zł. Tel. 0609/82-81-24 GI97L4WEA

MERCEDES 210 W E-KLASSE KOMBI, 1998 r., 2400 ccm, benz. : silnik, automat. skrzynia bieg., elem. blacharki, zawieszenie, inne. Wiązów, powiat strzeliński, tel. 0605/68-20-80 GI97HTFJX

MERCEDES 210 SEDAN, KOMBI, 1998/02 r., 190 tys. km, srebrny, czarny, błotniki, lusterka, szyby, 2.5 TD, 3.0 TD, 2 3 E, 2.4 E, 2.8 E, 3 2 E: głowi drzwi, maski, lampy, chłodnice, wiatraki, zawieszenia, silniki, sk. biegów (5) automaty, manualne (6), tapicerki, wycieraczki, mosty napęd. 2.87, 3.07, 3.27, 3.46, 3.64, 3.67 części silnika, wszystkie inne części, możliwość montażu. Złotoryja, tel. 0514/95-76-32 II97P9ATH

MERCEDES 210 W E-KLASSE, 1998/99 r., zderzaki, błotniki. Wrocław, tel. 0664/52-87-04 GG9MHEPE

MERCEDES 210 W E-KLASSE, 1999 r. : drzwi, dach, klapa tylna, zderzak tylny, zawieszenie tylne, przełączniki pod kierownicę, chłodnice, zegary i inne. Korfantów, powiat nyski, tel. 0694/89-83-40 GG9RKA4P

MERCEDES 210 W E-KLASSE, 1999/01 r., 2200 ccm, 2700 CDI : listwa kierownicza, koło dwumasowe, sprzęgło, alternator, skrzynia bieg.(6), turbina, teleskopy, sprężyny, pompa wody, kurtyny, airbagi, katalizator, główka mostu, półosie, stacyjka, lampy, przełączniki świateł i kierunkowskazów. Trzebnica, tel. 0608/11-64-61 GI97LWWK4

MERCEDES 210 W E-KLASSE, 2001 r., po liftingu: maska przednia, zderzak przedni. Niemcza, powiat dzierżoniowski, tel. 0885/83-88-38 GG9C9K7J

MERCEDES 210, 202 KOMBI, 2300 ccm, benz. 2200 diesel : zawieszenia, silnik, skrzynia bieg., elem. cięte nadwozia, wnętrze, alufelgi 16", szyby, drzwi, wycieraczki, mosty, sanie i inne. Legnica, tel. 0603/77-91-02 GG9KHRMN

MERCEDES 210, 202, wszystkie części z demontażu, używane, maski, zderzaki, drzwi, błotniki, zawieszenie, mosty, konsole, tapicerki, lampy, inne, możl. wysyłki. Lwówek Śląski, tel. 0697/52-73-27 GI97P9CJ7

MERCEDES 210, 211 W : różne części z demontażu, możl. wysyłki. Łódź, tel. 0603/98-72-58 GI97PMA7C

MERCEDES 210, 211 : silniki, skrzynie bieg., osprzęt silnika. Sułów, powiat milicki, tel. 0782/82-84-82 GI94PXRAK

MERCEDES 210, 310, 410, 208, 308 408, 2900 ccm, D, 2300 D : silniki, skrzynie bieg., osprzęt silnika. Sułów, powiat milicki, tel. 0782/82-84-82 GI94PXRAE

MERCEDES 211 W E-KLASSE, zderzak przedni. Wilków Wielki, powiat dzierżoniowski, tel. 0609/12-02-02 GG9HAEJW

MERCEDES 211 W E-KLASSE, 2200 ccm, CDI, 3200 ccm, wszystkie części blacharskie i mechaniczne, drzwi, szyby, silnik, skrzynie bieg., zawieszenia, koła, inne różne. Zgorzelec, tel. 0888/88-77-20 GI97PFMCE

MERCEDES 211 W E-KLASSE KOMBI, SEDAN, 2002/05 r., 2700 ccm, CDI, elem. blacharki, osprzęt silników, elem. wnętrza (zwykłe i skórzane), zestaw do przerobienia wersji angielskiej, elem. plastikowe, koła, inne Zielona Góra, tel. 0889/01-76-00 GI97K9A7F

MERCEDES 211 W E-KLASSE, 2003 r. : reflektory ksenonowe, prawy i lewy. Niemcza, powiat dzierżoniowski, tel. 0885/83-88-38 GG9C9K7C

MERCEDES 211 W E-KLASSE, 2003 r., reflektory ksenonowe (prawy i lewy). Wilków Wielki, powiat dzierżoniowski, tel. 0609/12-02-02 GG9HAEJP

MERCEDES 211 W E-KLASSE, 2004 r. : zderzak, maska. Wrocław, tel. 0666/70-76-06 GG9A4H9F

MERCEDES 211 W E-KLASSE, 2005 r., zderzak przedni, maska. Wrocław, tel. 0664/52-87-04 GG9MHENH

MERCEDES 220 W S-KLASSE, 1998 r., 3200 ccm, benz., silnik, skrzynia bieg., zawieszenia, zderzak tylny, wnętrze, osprzęt silnika, felgi 3.2", z oponami zimowymi. Chojnów, powiat legnicki, tel. 0509/24-00-66, 076/818-19-91 GI97ECAKR

MERCEDES 220 W S-KLASSE, 2000 r. : lampy tylne, tylna klapa, zegary, pompa wspomagania kier., różne części z demontażu. Korfantów, powiat nyski, tel. 0694/89-83-40 GG943T9LR

MERCEDES 220 W S-KLASSE, 2000 r., szkło reflektora, zderzak tylny. Wrocław, tel. 0664/52-87-04 GG9MHENE

MERCEDES 220 W S-KLASSE, 2001 r. : zderzak tylny, klosz reflektora. Wrocław, tel. 0666/70-76-06 GG9A4H9P

MERCEDES 245 B-KLASSE, 2007/09 r., 1800 ccm, diesel, używane: silnik, skrzynia biegów, osprzęt silnika, szyby, drzwi, maska, błotniki, lampy tylne, reflektory, klapa tylna, elementy wyposażenia wnętrza, koła, zamki drzwi, elementy zawieszenia i wiele innych z demontażu. Świdnica, tel. 0783/24-37-46 II97RARRP

MERCEDES 307, 208, 209, 210, 307, 308, 310, 1988/95 r., różne części. Wrocław, tel. 0664/52-87-04 GG9MHEN4

MERCEDES 307, 308, 309, 310, 408, 410, 1987/95 r., różne części + kontener o dl. 4.0 i 4.3 m. Wrocław, tel. 0664/52-87-04 GG9434JLL

MERCEDES 307, 308, 309, 310, 410, 609 : różne części + skrzynia lad. o dl. 4 m. Wrocław, tel. 0666/70-76-06 GG9A4H9R

MERCEDES 310 KONTENER, 1994 r., 2900 ccm, diesel, biały, różne części z rozbiórki. Wałbrzych, tel. 0603/81-16-18 GI97HRREF

MERCEDES 406, 407, 508, 608, 813 . zawieszenia, mosty, lampy, atrapa, skrzynia bieg., silnik, zderzaki i inne. Wrocław, tel. 0601/95-16-78 GG9C39HR

MERCEDES 406, 508, 609 : silnik, skrzynia bieg. (5), most tylny, resory, inne. Ząbkowice Śląskie, tel. 0885/39-33-55 GG9N94R9

MERCEDES 409, 410, 609, 1990 r., różne części + kontener o dł. 4.3 m. Wrocław, tel. 0664/52-87-04 GG9MHEMP

MERCEDES 410 : pompa wtrysku PES5 M55 C320 RS 168 - 499 zł. Kłodzko, tel. 0609/50-32-63 GI97AKCH3

MERCEDES 410, 609, 711 : różne części + skrzynia lad. i kontener. Wrocław, tel. 0666/70-76-06 GG9A4H9T

MERCEDES 410, MB 100 : wszystkie części z demontażu. Tel. 0609/82-81-24 GI97LPLJW

MERCEDES 508, 608, 1979 r. : różne części. Wrocław, tel. 0666/70-76-06 GG9A4H9X

MERCEDES 508, 608, 1980 r., różne części. Wrocław, tel. 0664/52-87-04 GG9MHEMK

MERCEDES 608, 813, 814, MB 100 : wszystkie części. Tel. 0609/82-81-24 GI97PM3YK

MERCEDES 609, 709, 711, 1993 r., różne części + kontener o dł. 4.3 m. Wrocław, tel. 0664/52-87-04 GG9MHEMF

MERCEDES 709, 711, 814 : różne części + kontener. Wrocław, tel. 0666/70-76-06 GG9A4HAC

MERCEDES 813 : różne części z demontażu. Żmigród, powiat trzebnicki, tel. 0691/88-58-32 GG9THXKK

MERCEDES 814, felgi, resory, kontener o dł. 4.4 m. Wrocław, tel. 0664/52-87-04 GG9MHEM4

MERCEDES 814, 1993 r. : różne części, od 100 zł. Tel. 0609/82-81-24 GI97PFRJA

MERCEDES 814, 817, 1993 r., wał napędowy, kabina, koła, resory, chłodnica, zbiornik paliwa, kompresor, pompa wody, tłumik, silnik, skrzynia bieg., inne. Opole, tel. 0788/91-92-63 GI94AMEMC

MERCEDES 814, 817, 1114, 1317, 6000 ccm, diesel, TD : silnik, skrzynia bieg. (5 i 6), resory, kabina, zawieszenie, kolumna kier., zderzak, siłowniki ham., felgi, wał pędny. Dobrodzień, powiat oleski, tel. 0792/45-15-50 GI94X94YX

MERCEDES A-KLASSE, 2000 r. : kpl. airbagów z deską rozdz. Wołów, tel. 0692/40-61-93 GI97H9EYM

MERCEDES A-KLASSE, 2001 r., 1700 ccm, CDI, chłodnica intercoolera, błotnik prawy, reflektor prawy. Kamienna Góra, tel. 0697/97-15-73 GI94C4JPK

MERCEDES A-KLASSE, C-KLASSE, E-KLASSE, M, S-KLASSE, 1995/03 r. 2.0, 2.2, 2.7, 3.2: pompa wtrysk CDI, wtryskiwacze CDI, pompa wspom. kierownicy, przekl. kierownicza i inne. Lubin, tel. 0501/35-10-93 GI94NRPAM

MERCEDES ACTROS : lampy tylne - 100 zł/szt., wycieraczki - 40 zł/szt. Zgorzelec, tel. 0607/46-82-20 GI97KN7J4

MERCEDES ATEGO, 1217 : różne części z demontażu, możl. wysyłki. Łódź, tel. 0603/98-72-58 GI97MAR7F

MERCEDES ATEGO, 1528 : różne części z demontażu, możl. wysyłki. Wieruszów, powiat wieruszowski, tel. 0603/98-72-58 GI97RATA7

MERCEDES C-KLASSE, 2000 ccm, benz , dół silnika. Tel. 0794/76-16-64 GI94F4LNC

MERCEDES C-KLASSE W, 1993/00 r., 1 8 E, 2.0 E, 2.2 E, 2.5 TD: silniki, części i osprzęt, skrzynie bieg. (5) i automat., maski, zderzaki, błotniki, lampy, grille, lustra, tapicerki, felgi, chłodnice, wzmocnienia, szyby, zawieszenia, mosty, zamki, stacyjki, szyberdach, drzwi i inne możliwa wysyłka. Bolesławiec, tel. 0501/79-47-44 GG9FHKPE

MERCEDES
KLASSE - A, B, C, E, S, R, CL, K, SLK, CLS, CL, SL, ML, GL, VANEO, VIANO, VITO, SPRINTER OR064172
WSZYSTKIE CZĘŚCI
MECHANICZNE I BLACHARSKIE
MOŻLIWOŚĆ WYSYŁKI, TRANSPORT
Lubin 0-603 646 443, 0-501 696 026
www.merco.mojagielda.pl

MERCEDES C-KLASSE, 1998 r. : różne części. Trzebnica, tel. 0602/57-42-96 GG9HAEH9

MERCEDES C-KLASSE, E-KLASSE, SPRINTER, VITO : lusterka zewnętrzne. Prusice, powiat trzebnicki, tel 0600/92-13-68 GG9CH43W

MERCEDES CLS, 2007 r., 2300 ccm, CDI, elem. blacharki, części mechaniczne i inne. Zielona Góra, tel. 0726/51-62-84 GI97NW4XF

MERCEDES MB 100 : różne części, od 100 zł. Tel. 0609/82-81-24 GI97PM3Y9

MERCEDES MB 100, części z demontażu, silnik + skrzynia bieg., zawieszenia, blacharka, inne. Bolesławice, powiat bolesławiecki, tel. 0782/09-85-74 GI97P9CJN

MERCEDES MB 100 : przekładnia kierownicza, maska, drzwi. Prusice, powiat trzebnicki, tel. 0603/63-17-70 GI97FPHTR

MERCEDES MB 100, 1988/95 r. : części mechan. i blacharskie. Nowa Sól, tel. 0603/07-55-30 GI97H4AFL

MERCEDES MB 100, 1993 r., diesel : silnik, skrzynia bieg. i inne. Żary, tel. 0886/56-56-77 GI94PRNY4

MERCEDES MB 100, 1994 r., biały, drzwi tylne z szybami, prawe i lewe. Polanica-Zdrój, powiat kłodzki, tel. 0887/06-35-31, 0887/10-47-01 GG9HAEFT

MERCEDES MB 100, 1994 r., 2400 ccm, diesel : wszystkie części z rozbiórki, możl. wysyłki. Prusice, powiat trzebnicki, tel. 0601/79-29-77, 0602/31-83-51 GI97HTAPN

MERCEDES MB 100, SPRINTER, VITO : różne części z demontażu. Tel. 0784/29-23-01 GI97RTPKK

MERCEDES ML : zb. paliwa, chlapacze Niemcza, powiat dzierżoniowski, tel. 0885/83-88-38 GG9C9K3H

MERCEDES ML 320, 2006 r., zderzaki oryg., przedni - 1.000 zł i tylny - 1.500 zł. Opole, tel. 0664/09-72-96 GI97PM9X9

MERCEDES ML 400, 4000 ccm, turbo D, elem. silnika. Zgorzelec, tel. 0602/81-23-32 GI97LE74M

MERCEDES S-KLASSE : zderzak przedni. Prusice, powiat trzebnicki, tel. 0667/20-60-47 GI97FTRTL

MERCEDES S-KLASSE S 500 LONG, 1995/98 r., 170 tys. km, 5000 ccm, V8, wszystkie części z demontażu, starannie sprawdzone, elementy cięte, kompletne wnętrze skórzane (czarne), silnik i automat. skrzynia bieg. (170 tys. km), zawieszenia, ukl. wydechowy oraz wszystkie inne z demontażu, przystępne ceny i wysyłka na całą Polskę. Świdnica, tel. 0600/28-37-55, 0660/31-40-31 www.auto-czesci.autogielda.pl auto-czesci1@o2.pl KI3378019

MERCEDES S-KLASSE, 2000 r., 3200 ccm, benz., wszystkie części z demontażu. Zgorzelec, tel. 0886/34-29-95 GI97M3LKE

MERCEDES SPRINTER : maski silnika, błotniki, wzmocnienia przednie, chłodnice, intercoolery, zawieszenia, amortyzatory i inne. Tel. 0608/40-58-27 GG9CH3Y4

MERCEDES SPRINTER 313, CDI, wszystkie części z demontażu. Bolesławiec, tel. 0889/91-75-52 GI97FJYHA

MERCEDES SPRINTER 313 : szyby, drzwi. Mycielin, powiat żagański, tel. 0606/42-55-67 GI97JXX9A

MERCEDES SPRINTER 310, 312 : wszystkie elem. potrzebne do przełożenia z wersji angielskiej - 3.800 zł. Oława, tel. 0661/26-26-83 GI97H9CKC

MERCEDES SPRINTER : resory, amortyzatory, hak. Opole, tel. 077/464-33-52, 0503/50-17-42 GG9P99LA

MERCEDES SPRINTER : drzwi, zderzaki, błotniki, lampy, chłodnice, most tylny, wszystkie elem. potrzebne do przełożenia z wersji angielskiej. Prusice, powiat trzebnicki, tel 071/312-54-64 GI97H47EC

MERCEDES SPRINTER : różne części blacharskie i mech. Wrocław, tel. 0601/95-16-78 GG9C39CH

MERCEDES SPRINTER, zderzak, błotniki, maska, reflektory, kierunkowskazy, lampy tylne, wzmocnienie czołowe. Wrocław, tel. 0603/66-97-27 GI97FKECY

MERCEDES SPRINTER, zderzak, błotniki, maska, reflektory, kierunkowskazy, lampy tylne, wzmocnienie czołowe. Wrocław, tel. 0603/66-97-27 GI97FKECY

MERCEDES SPRINTER, 1995/06 r. : różne części. Wrocław, tel. 0666/70-76-06 GG9A4HE4

MERCEDES SPRINTER 312, 1996 r., 2900 ccm, turbo D : głowica, pompa wtrysk , turbosprężarka. Kamienna Góra, tel. 0697/97-15-73 GG9RK9RY

MERCEDES SPRINTER, 1996 r., części blacharskie i mechaniczne. Lwówek Śląski, tel. 0501/06-98-41 GI97NMCW9

MERCEDES SPRINTER, 1996/04 r.: silnik 2.3 D, 2.9 TDI, 2.2 CDI, skrzynia bieg , maska, lampy, zderzak, turbina, koła dwumasowe, pompa, wtryski, drzwi, ćwiartki nadwozia, chłodnica, części do przełożenia wersji angielskiej nowe, od 10 zł. Dzierżoniów, tel. 0505/87-94-14, 0517/36-50-45 GG9LRYPE

MERCEDES SPRINTER, 1996/04 r. : silnik 2.3 D, 2.9 TDI, 2.2 CDI, skrzynia bieg., maska, lampy, zderzak, turbina, koła dwumasowe, pompa, wtryski, drzwi, ćwiartki nadwozia, chłodnica, części do przełożenia wersji angielskiej nowe, od 10 zł. Strzegom, powiat świdnicki, tel. 0508/76-63-25, 0508/95-87-37 GG9LRYPC

MERCEDES SPRINTER, 1996/07 r : części mechan. i blacharskie. Nowa Sól, tel. 0603/07-55-30 GI97H4AFX

MERCEDES SPRINTER KONTENER, 1997 r , 2300 ccm, diesel, biały, dużo części z rozbiórki, wersja angielska. Wałbrzych, tel. 0603/81-16-18 GI97JXRC9

MERCEDES SPRINTER, 1997/00 r., 2900 ccm, TDI : maska, błotniki, drzwi przednie, grill, chłodnica, felgi. Wrocław, tel. 0602/26-76-79 GG9CH3YH

MERCEDES SPRINTER, 1998 r., 2300 ccm . wszystkie części z demontażu. Oleśnica, tel. 0607/12-12-43 GI97LPJNH

MERCEDES SPRINTER, 1998 r., 2300 ccm, D, 2900 TDI : silniki, skrzynie bieg., osprzęt silnika. Sułów, powiat milicki, tel. 0782/82-84-82 GI94PXR9R

MERCEDES SPRINTER, 1998 r., różne części + kontener o dł. 4.0 m i 4.3 m. Wrocław, tel. 0664/52-87-04 GG9MHEKM

MERCEDES SPRINTER 312, 413, 1998/05 r., 2.3, 2.9 TDI, 2.2, CDI (na części), silniki, skrzynie biegów, mosty, wały napędowe, resory, elem. zawieszenia, głowica 2.9 TDI, turbina, pompa wtryskowa, wtryski, blok silnika, tłoki, korbowody, koła dwumasowe, osprzęt silników, maska, błotniki, reflektory, zderzaki drzwi, chłodnice, fotele, felgi, lusterka, komputer i inne. Brzeg, tel. 0600/73-25-17 GG9434JE4

MERCEDES SPRINTER, 1998/99 r. : silniczek wycieraczek - 150 zł. Wrocław, tel. 0608/84-46-03 GI97K9AX7

MERCEDES SPRINTER, 1999 r., 2900 ccm, TDI, kpl. dokumentacja polska: skrzynia biegów, most, wał, resory, zawieszenie, felgi, błotniki, maska silnika, chłodnica, zderzaki, lampy, drzwi, siedzenia, karoseria, inne. Żmigród, powiat trzebnicki, tel. 0663/93-20-39, 0604/58-81-81 GG9J3L9W

MERCEDES SPRINTER, 2000/07 r : drzwi kpl., wózki, wahacze, zwrotnice, amortyzatory, listwy kierownicze, skrzynia biegów, mosty, oblachowanie i inne www.iveco-czesci.pl. Byków, powiat wrocławski, tel. 0601/77-27-92, 0781/50-69-10, 0665/51-25-75 planit@poczta.onet.pl II97R7MAM

MERCEDES SPRINTER, 2000/08 r.: 2.2 - 3.0 CDI: silnik, turbo, wtryskiwacze, głowica, pompa wspom. kierownicy i ciśnieniowa, drzwi, błotnik, zderzak, zawieszenie, komputer i inne. Legnica, tel. 0507/62-44-14 GG9FHKM3

MERCEDES SPRINTER CDI, 2003 r., różne części + kontener o dł. 4.4 i 4.3 m. Wrocław, tel. 0664/52-87-04 GG9MHEJL

MERCEDES SPRINTER 313, 2005 r., ćwiartka nadwozia, przednia prawa - 600 zł. Opole, tel. 077/437-63-38, 0602/80-78-76 GI97LWMTH

MERCEDES SPRINTER 311, 313, 315, 2007 r., 2200 ccm, CDI : różne części, możl. wysyłki. Poznań, tel. 0603/98-72-58 GI97M7NL4

MERCEDES SPRINTER 208, 2200 ccm, CDI, wszystkie części blacharskie i mechaniczne. Rawicz, tel. 0722/17-08-86 GI97LPK4T

MERCEDES SPRINTER, VITO, 1995/00 r., 2.3, 2.9, 2.2, 2.7: części silnika, pompa wtrysk. CDI, wtryskiwacze, pompa wspom kierownicy, przekł. kierownicza, mosty, resory, wały pędne i inne. Lubin, tel. 0501/35-10-93 GI94NRPAN

MERCEDES SPRINTER, VITO, 1995/02 r. : 2.9 TDI, 2.2, 2.7 CDI, osprzęt silnika, skrzynia bieg., pompa wspom. kierownicy, ukl. kierowniczy (nowy). Świdnica, tel. 0607/06-05-78 GI97MANE4

MERCEDES SPRINTER, VITO, 1995/07 r., resory, pompa wspom. kierownicy, wtrysk sterujący do silnika 2.9, lampy, lusterka, przełączniki pod kierownicę, regulator CDI, zderzaki, atrapy. Opole, tel. 0600/70-32-25 KI3182849

MERCEDES VARIO, 1998 r., różne części + kontener o dl 4.4 m + nadwozie Maxi, uszkodzone. Wrocław, tel. 0664/52-87-04 GG9MHEJ7

MERCEDES VARIO, 1999 r różne części z dokumentacją. Wrocław, tel. 0666/70-76-06 GG9A4HFH

MERCEDES VIANO, 2004 r., 2200 ccm, CDI : różne części, możl. wysyłki. Bielany Wrocławskie, tel. 0603/98-72-58 GI97RATT7

MERCEDES VITO, szyby. Bystrzyca, powiat oławski, tel. 071/313-03-62 GG9HAECP

MERCEDES VITO : błotniki, zderzaki, lampy, drzwi, chłodnice. Prusice, powiat trzebnicki, tel. 071/312-54-64 GG9CH3WP

MERCEDES VITO, 2300 D, 2300 TDI, 2200 CDI. silniki, skrzynie bieg., osprzęt silnika. Sułów, powiat milicki, tel. 0782/82-84-82 GI94PXR9T

MERCEDES VITO : skrzynia bieg manualna i automatic i części do skrzyni bieg., nowe i używane. Wrocław, tel. 0781/05-42-97 GG9THXF7

MERCEDES VITO, 2.2 CDI, 2.3 D : elem. zawieszenia, sanki silnika 2.3 D. Wrocław, tel. 0609/82-81-24 GI97KWEYM

MERCEDES VITO, 1997/03 r. : różne części. Wrocław, tel. 0666/70-76-06 GG9A4HFM

MERCEDES VITO, 1998 r., różne części. Wrocław, tel 0664/52-87-04 GG9MHEHP

MERCEDES VITO, 2000 r., diesel : fotele - 570 zł. Bolesławiec, tel. 0887/51-56-08 GI97FPFCF

MERCEDES
A, B, C, CL, CLK, CLS, S, SL, SLK, E, ML, G, VITO, SPRINTER
CZĘŚCI BLACHARSKIE I MECHANICZNE
WYSYŁKA - FAKTURA VAT OR072829
0-506 15 66 59, 0-692 884 891

MERCEDES VITO, 2000 r., 2200 ccm, CDI, silniki, skrzynie biegów, zawieszenia, elementy blacharki, lampy, elementy wnętrza, ćwiartki nadwozia i inne. Wilków Wielki, powiat dzierżoniowski, tel. 0502/61-42-48 GI97CNNTY

MERCEDES VITO, 2000/09 r., 2.2 - 3.0 CDI: silnik, głowica, turbo, pompa wspom. kierownicy i ciśnieniowa, drzwi, maska, błotnik, zawieszenia, zderzak, komputer i inne. Legnica, tel. 0507/62-44-14 GG9FHKLK

MERCEDES VITO, 2001 r., 2200 ccm, CDI, wszystkie części z demontażu. Oława, tel. 0602/89-85-02 GI94CLEE9

MERCEDES VITO, 2001 r., CDI : lampa tylna lewa - 200 zł. Wrocław, tel. 0608/84-46-03 GI97HCJFN

MERCEDES VITO, 2002 r., 2200 ccm, CDI : silnik, skrzynia bieg., drzwi, klapa, elem. plast. wnętrza, zawieszenie, inne. Brzeg, tel. 0602/89-85-02 GI94774TR

MINI COOPER, 2003 r., 1600 ccm, benz : maska silnika, błotniki, drzwi, tylna klapa, airbagi, zegary, sprężarka klimat., alternator, reflektory, lampy tylne, zderzak tylny, tylna belka, przekł. kierownicy, pompa wspom kierownicy, półosie, lusterka, nadkola, podszybie, inne. Korfantów, powiat nyski, tel. 0694/89-83-40 GG9RK9LP

MITSUBISHI CARISMA, 1900 ccm, turbo D : wszystkie części z demontażu. Góra, tel. 0604/17-07-78 GG9PL9P4

MITSUBISHI CARISMA, 1600 ccm, 16V : wszystkie części z demontażu. Jawor, tel. 0601/20-58-99, 0695/18-34-95 GG9RK9KH

MITSUBISHI CARISMA, 1900 ccm, turbo D : wszystkie części z demontażu. Jemielno, powiat górowski, tel. 0602/31-13-83 GG9RK9KE

MITSUBISHI CARISMA : maska silnika, osprzęt silnika, inne. Legnica, tel. 0793/21-25-06 GI97NPPFW

MITSUBISHI CARISMA, 1800 ccm, GDI : silnik, skrzynia bieg., zawieszenie. Lubań, tel. 0794/32-56-88 GI97FPHPW

MITSUBISHI CARISMA : różne części mech. i blacharskie. Oleśnica, tel. 071/315-40-51 GG9C399C

MITSUBISHI CARISMA : błotniki tylne, zderzak tylny, szyby, zawieszenie przednie i tylne, drzwi. Prusice, powiat trzebnicki, tel. 0603/63-17-70 GI97HCFWR

MITSUBISHI CARISMA, amortyzatory, drzwi, szyby, wahacze, silniki, skrzynie biegów, maski, lampy, osprzęt silników, komputery, rozruszniki, alternatory, sprężyny, ukł. hamulcowy, chłodnice, koła, opony, fotele i inne wysyłka na cały kraj. Wałbrzych, tel. 0600/23-70-25, 074/846-49-57 www.darwod.autogielda.pl KI0634229

MITSUBISHI CARISMA, drzwi lewe tylne. Wilków Wielki, powiat dzierżoniowski, tel. 0609/12-02-02 GG9HAEAE

MITSUBISHI CARISMA : części mechaniczne i blacharskie. Wińsko, powiat wołowski, tel. 0606/32-29-96 GG9THXCT

MITSUBISHI CARISMA, 1996 r., różne części. Wrocław, tel. 0664/52-87-04 GG9MHEFY

MITSUBISHI CARISMA, 1996/99 r., 1600 ccm, GDI, poj. 1.6, 1.8: wszystkie części z demontażu Strzegom, powiat świdnicki, tel. 0607/70-54-92 GG9R93E4

MITSUBISHI CARISMA, 1997 r., 1900 ccm, turbo D, silnik, skrzynia bieg., zawieszenia, lampy, zderzaki, maska silnika, różne części mech. i blacharskie. Chojnów, powiat legnicki, tel. 0604/31-95-85, 0667/49-31-08 GI94YPKLT

MITSUBISHI CARISMA, 1997 r., 1600 ccm, benz. : różne części z demontażu. Jelenia Góra, tel. 0721/72-16-66 GG9PL9PN

MITSUBISHI CARISMA, 1997 r., 1800 ccm, benz. : różne części z demontażu. Smardzów, powiat oleśnicki, tel. 071/399-26-37, 0601/79-75-43 GG9JYJ4L

MITSUBISHI CARISMA, 1997 r. : różne części. Wrocław, tel. 0666/70-76-06 GG9A4HHK

MITSUBISHI CARISMA, 1997/98 r., 1600 ccm, 16V : części z demontażu. Wrocław, tel. 0604/63-62-41, 0514/26-62-41 GG9THXEC

MITSUBISHI CARISMA, 1998 r. : różne części mech. i blacharskie. Wołów, tel. 0606/32-29-96 GG9THXE9

MITSUBISHI CARISMA, 1998 r., 1600 ccm, 16V, srebrny : wszystkie części blacharskie i mechaniczne, tapicerka, kokpit, szyby, alufelgi, silnik, skrzynia bieg. i inne z demontażu, możl. wysyłki kurierem. Wrocław, tel. 0880/21-52-15 GI97JKNK3

MITSUBISHI CARISMA, 1998 r., 1600 ccm, 1800 ccm GDI, GLX, 1.9 TD: silnik, skrzynia biegów, zawieszenie, lampy, błotniki, wzmocnienie, drzwi, szyby, siedzenia, poduszki pow., klapa tylna, karoseria, inne. Żmigród, powiat trzebnicki, tel. 0663/93-20-39, 0604/58-81-81 GG9J3L49

MITSUBISHI CARISMA hatchback, 1999 r. : różne części z demontażu Wołów, tel. 0889/82-12-72 GG9THXE7

MITSUBISHI CARISMA, GALANT, 1800 ccm, turbo D, 1600 ccm wtrysk, 16V. wszystkie części z demontażu, silnik, elementy plastikowe wnętrza, elementy blacharki i inne Opole, tel. 0790/35-34-17, 0604/49-87-64 GI9EEP7E

MITSUBISHI COLT, 1500 ccm, 12V : silnik, skrzynia bieg., rozrusznik, przekł. kierownicza, maglownica, drzwi i inne. Milicz, tel. 0791/23-53-45 GI94PERKE

MITSUBISHI COLT, 1989 r., 1500 ccm, benz. : silnik, skrzynia bieg., drzwi, błotniki, zawieszenia, tapicerka i inne. Bolesławiec, tel. 0602/23-29-81 GG9R93CJ

MITSUBISHI COLT, 1990/91 r., moduł zapłonu - 150 zł. Lubań, tel. 0609/58-99-16 GI97NM9NW

MITSUBISHI COLT, 1991 r. : wszystkie części. Oborniki Śląskie, powiat trzebnicki, tel. 0693/53-34-31 GI97J3CPA

MITSUBISHI COLT, 1991 r., 1500 ccm, benz : wszystkie części z demontażu. Wrocław, tel. 0695/82-86-33 GI974TKWH

MITSUBISHI COLT, 1992 r. : wszystkie części z demontażu. Głogów, tel. 0668/41-46-40 GI97N7FAP

MITSUBISHI COLT, 1992/95 r., 1300 ccm, benz., 12V, wszystkie części z demontażu - 570 zł. Jaworzyna Śląska, powiat świdnicki, tel. 0504/44-43-89 GI97MLW7L

MITSUBISHI COLT, 1993 r. : błotnik. Wrocław, tel 0666/70-76-06 GG9A4HJ9

MITSUBISHI COLT, 1994 r., 1300 ccm, benz., silnik + skrzynia bieg. i inne. Opole, tel. 0698/30-76-80 GI97AY9HH

MITSUBISHI COLT, 1994/95 r., 1.3 12V, 1.6 16V : części z demontażu. Wrocław, tel. 0604/63-62-41, 0514/26-62-41 GI9TMLYF

MITSUBISHI COLT, 1995 r., 1300 ccm : drzwi, silnik, klapa tylna, lampy tylne, zawieszenia, konsola, licznik, półosie, fotele, pompa wspom. kierownicy, tłumiki, inne części. Jawor, tel. 0512/38-12-00 GG9FHKKJ

MITSUBISHI COLT, 1995 r., 1600 ccm, 16V, silnik, w całości lub na części - 800 zł. Legnica, tel. 0608/17-64-54 GI97JCX4Y

MITSUBISHI COLT, 1997/98 r., 1.3 12V, 1.6 16V : części z demontażu. Wrocław, tel. 0604/63-62-41, 0514/26-62-41 GI9TMLYC

MITSUBISHI COLT, 2002 r., 1300 ccm, benz., maska, błotniki, lampy, silniki na części, skrzynia bieg., zawieszenia, szyby. Wrocław, tel. 0603/16-55-93 GI97LXL3E

MITSUBISHI COLT, LANCER, 1991/95 r., 1300 ccm, 16V, zawieszenia, tapicerka, blacharka, silnik + skrzynia bieg., koła, szyby, inne. Jawor, tel. 0603/96-48-42 GI97RTRRL

MITSUBISHI COLT, LANCER, GALANT : silniki, skrzynie bieg., zawieszenie przednie i tylne, zderzaki, błotniki, drzwi, lampy, konsola. Prusice, powiat trzebnicki, tel. 0667/20-60-47 GI97FTH9M

MITSUBISHI COLT, LANCER, PAJERO, 1990 r. : różne części z demontażu. Jelenia Góra, tel. 0514/20-09-18 GG9R93AW

MITSUBISHI ECLIPSE, 2000 ccm, czerwony, wszystkie części z rozbiórki. Ząbkowice Śląskie, tel 0693/24-87-43 GI97RTM7H

MITSUBISHI ECLIPSE, 1994 r., 2000 ccm, 16V : wszystkie części z demontażu Głogów, tel. 0668/41-46-40 GI97N7FAM

MITSUBISHI ECLIPSE, 1996 r., różne części. Wrocław, tel. 0664/52-87-04 GG9MHEEJ

MITSUBISHI ECLIPSE, 1997 r. : lampy, silnik, skrzynia bieg., maska, pompa paliwa, zb. paliwa, zderzak, błotnik. Wrocław, tel. 0666/70-76-06 GG9A4HJT

MITSUBISHI GALANT, 1987/92 r., 1800 ccm, benz. : różne części z demontażu. Jelenia Góra, tel. 0721/72-16-66 GG9PL9LT

MITSUBISHI GALANT, 1989 r., 1800 ccm : silnik, drzwi, klapa tylna, zbiornik paliwa, zderzaki i inne z demontażu. Wrocław, tel. 0880/21-52-15 GG9JPEN7

MITSUBISHI GALANT, 1990/97 r., 1.8, 2.0, 2.0 V6, TD, 2.4: wszystkie części, możliwość wysyłki. Wrocław, tel. 071/348-08-69, 0606/10-85-93 GI97NTRLN

MITSUBISHI GALANT, 1991 r. : różne części z demontażu. Smardzów, powiat oleśnicki, tel. 071/399-26-37, 0601/79-75-43 GG9P9NR7

MITSUBISHI GALANT, 1992 r., 1800 ccm, benz. : reflektory z kierunkowskazami - 70 zł/szt., el. szyby - 50 zł/szt., chłodnica - 100 zł, licznik - 80 zł, panel ogrzewania - 70 zł, alternator - 100 zł, silniczek szyberdachu - 50 zł, silniczek wycieraczek - 50 zł, tapicerka, drzwi. Krośnice, powiat milicki, tel. 0721/22-84-67 GI977KFPE

MITSUBISHI GALANT, 1992 r., wszystkie części z demontażu. Ząbkowice Śląskie, tel. 0725/79-89-13 GI97HC9P7

MITSUBISHI GALANT, 1992 r , wszystkie części z demontażu. Ząbkowice Śląskie, tel. 0695/33-49-77 GI97JXLJ9

MITSUBISHI GALANT SEDAN, 1992 r., wszystkie części z demontażu. Ząbkowice Śląskie, tel. 0695/33-49-77 GI97H3XXL

MITSUBISHI GALANT, 1994/95 r., 2000 ccm, turbo D : części z demontażu. Wrocław, tel. 0604/63-62-41, 0514/26-62-41 GI9TMLYE

MITSUBISHI GALANT, 1995 r. : zderzak Wrocław, tel. 0666/70-76-06 GG9A4HKA

MITSUBISHI GALANT, 1998 r., skrzynia bieg. - 1.000 zł. Strzegom, powiat świdnicki, tel. 0695/09-45-10 GI97KYWTK

MITSUBISHI GALANT, 1998/99 r., 2500 ccm, V6 : części z demontażu. Wrocław, tel. 0604/63-62-41, 0514/26-62-41 GI94J949J

MITSUBISHI GALANT SEDAN, 1999 r., 2000 ccm, 16V, silnik, osprzęt silnika, skrzynia bieg., półosie, przekładnia kier., zawieszenia, reflektor lewy, drzwi, dach, progi, błotniki tylne, klapa tylna, zderzak tylny, lampy tylne, tapicerka skórzana i inne. Brzeg, tel. 0668/37-20-76 GG9434HWM

MITSUBISHI L200, PAJERO, PININ, różne modele i wersje: różne części mechaniczne i blacharskie, zderzaki, lampy, błotniki, maski, zawieszenia przednie i tylne, silniki, skrzynie bieg., drzwi, lusterka, możliwość wysyłki. Góra, tel 065/543-38-51, 0601/56-42-29 GI9MX7WP

MITSUBISHI L300 : zderzak przedni, lampy. Prusice, powiat trzebnicki, tel 0603/63-17-70 GI97HCHHM

MITSUBISHI L300, 1991 r., 2000 ccm, benz : różne części z demontażu. Chojnów, powiat legnicki, tel. 0692/18-12-97 GG9RWRYT

MITSUBISHI L300, L400, SPACE GEAR : różne części mech. i blacharskie do różnych wersji i roczników, możl. wysyłki. Góra, tel. 0601/55-17-72, 055/543-41-95 GI9YTALE

MITSUBISHI L400, wszystkie części blacharskie i mechaniczne, silniki, skrzynie bieg., szyby, zawieszenia, rozruszniki, alternatory, koła i inne, możl. montaż. Wrocław, tel. 0605/62-00-14 GI97NLKYC

MITSUBISHI LANCER KOMBI, SEDAN, 1990/99 r., 1.3, 1.6, 2.0 D, wszystkie części, możliwość wysyłki. Wrocław, tel 071/348-08-69, 0606/10-85-93 GI97NTRMR

MITSUBISHI LANCER, 1994 r., 1300 ccm, benz. : wszystkie części z demontażu. Ścinawa, powiat lubiński, tel. 0668/31-43-44 GI94PCRWY

MITSUBISHI LANCER SEDAN, KOMBI, 1994/95 r., 1600 ccm, 16V : części z demontażu. Wrocław, tel. 0604/63-62-41, 0514/26-62-41 GG94XC7EL

MITSUBISHI LANCER, 1996 r., 1600 ccm, benz., wszystkie części z demontażu. Trzebnica, tel. 0723/12-12-45 GI97NW393

MITSUBISHI LANCER, 1997 r., 1.3, 1.6 16V : części z demontażu. Wrocław, tel. 0604/63-62-41, 0514/26-62-41 GG9THX9X

MITSUBISHI LANCER, COLT, GALANT : silniki, skrzynie biegów, drzwi, maski, szyby, lampy, osprzęt silników, komputery, rozruszniki, alternatory, amortyzatory, sprężyny, wahacze, ukł. hamulcowy, chłodnice, koła, opony, fotele i inne wysyłka na cały kraj. Wałbrzych, tel. 0600/23-70-25, 074/846-49-57 www.darwod.autogielda.pl KI0580699

MITSUBISHI PAJERO : wszystkie części z demontażu. Młyńsko, powiat lwówecki, tel 0728/85-67-60 GI97NTNTK

MITSUBISHI PAJERO : różne części mech. i blacharskie Oleśnica, tel. 071/315-40-51 GG9EYFL3

MITSUBISHI PAJERO, 1985 r., 2600 ccm : różne części z demontażu. Jelenia Góra, tel. 0514/20-09-18 GG9RK9F4

MITSUBISHI PAJERO, 1987 r., 2500 ccm, turbo D : elem. silnika. Szprotawa, powiat żagański, tel. 0608/55-47-49 GI97ANNLE

MITSUBISHI PAJERO, 1990 r., 2500 ccm, turbodiesel, maska, drzwi, dach, felgi, most tylny, zawieszenie przednie, stacyjka, reflektory, chłodnica, silnik na części. Wrocław, tel. 0515/08-60-90 GI94HELRN

MITSUBISHI PAJERO, 1990 r. : drzwi lewe tylne. Wrocław, tel. 0666/70-76-06 GG9A4HLH

MITSUBISHI PAJERO, 1994 r., 3000 ccm : głowice, alternator, pompa wspom. kierownicy, pompa wody. Oborniki Śląskie, powiat trzebnicki, tel. 071/310-14-48, 0694/93-67-04 GI94T93W3

MITSUBISHI PAJERO, 1995 r., 2500 ccm, TDI : wszystkie części z demontażu, elem. blacharki, części mechaniczne, silniki, skrzynie bieg., szyby, elem. wnętrza, zderzaki, zawieszenia i inne. Wrocław, tel. 0692/96-65-03 GG9P9NNX

MITSUBISHI PAJERO, 1997 r., 2500 ccm, turbo D . wszystkie części z demontażu. Leśna, powiat lubański, tel. 075/721-16-32, 0887/71-87-28 GG9RWRXY

MITSUBISHI PAJERO, 1998 r., 3500 ccm, V6 : różne części, możl. wysyłki. Bielany Wrocławskie, tel. 0603/98-72-58 GI97RATTH

MITSUBISHI PAJERO, 2001/05 r., 3200 ccm, Di-D : koło dwumasowe, po regeneracji, 2 lata gwarancji - 2.000 zł, sprzęgło, nowe - 1.800 zł. Bielany Wrocławskie, tel. 0603/98-72-58 GI97RAT7P

MITSUBISHI SIGMA KOMBI, SEDAN, 1993/94 r., 3000 ccm, 12V, 24V : osprzęt silników, alternatory, rozruszniki, pompy wspomagania kier., zawieszenia, drzwi, maski, szyby, lampy, błotniki, zderzaki, elem. wnętrza i inne z demontażu. Ostrów Wielkopolski, tel. 0509/05-91-47 GI9NFN7P

MITSUBISHI SPACE RUNNER, 1998 r., 2000 ccm, turbo D : sprężarka klimat., pompa wtrysk., turbina, pompa oleju, pompa wody, inne. Brzeg, tel. 0602/38-89-64 GG9RK9E3

MITSUBISHI SPACE RUNNER, SPACE WAGON, 1991/99 r., 1.8, 2.0, 2.4, 2.0, TD: wszystkie części, możliwość wysyłki. Wrocław, tel. 071/348-08-69, 0606/10-85-93 GI97NTRMK

MITSUBISHI SPACE STAR : lusterko, szyba drzwi prawych przednich, podnośniki el. otw. szyb (prawych). Jawor, tel. 0793/21-25-06 GI974MFRX

MITSUBISHI SPACE STAR, 2000 r. : wszystkie części. Wołów, tel. 0692/40-61-93 GG9CH3MX

MITSUBISHI SPACE WAGON : różne części blacharskie. Oleśnica, tel. 071/315-40-51 GG9EYFKT

MITSUBISHI SPACE WAGON, 1989 r., 1800 ccm, turbo D, silnik, skrzynia bieg. i inne z demontażu. Opole, tel. 0698/30-76-80 GI94JXYPF

MITSUBISHI SPACE WAGON, 2000 r., 2400 ccm, GDI : różne części mech. i blacharskie, silnik, skrzynia bieg., drzwi, błotniki, maski i inne, możl. wysyłki. Tel. 0509/12-77-04 GG9J3KX3

MOTOROWER NEOS SKUTER : różne części z demontażu. Jelenia Góra, tel. 0607/16-23-20 GI9WTKWH

MOTOROWER SIMSON, 50 ccm . zb. paliwa, koła, felgi, opony, inne Łagiewniki, powiat dzierżoniowski, tel. 0604/72-56-06 GI94FFPXF

NADWOZIE IZOTERMICZNE chłodnia, pow. 30 m2, dł. kontenera 12.5 m, szer. 2.5 m, zasilanie elektryczne (nowy agregat), stan bdb - 5.500 zł lub zamienię na samochód lub inne propozycje. Legnica, tel. 0608/32-30-82 GI97PFMN9

NADWOZIE KONTENEROWE, szer. 210 cm, dł. 430 cm, do Iveco, Mercedesa i inne. Wrocław, tel. 0666/70-76-06 GG9HAE3J

NADWOZIE SKRZYNIOWE : wym 410x210 cm, oplandekowane - 2.000 zł. Żmigród, powiat trzebnicki, tel 0691/88-58-32 GG9THX73

NISSAN COUPE, drzwi, spoiler przedni z uchwytami, klapa tylna. Bystrzyca, powiat oławski, tel. 071/313-03-62 GI97HFAXN

NISSAN 100 NX, zderzak tylny. Kłodzko, tel. 0512/95-56-49 GI97AN4NH

NISSAN 100 NX : klapa tylna z szybą, drzwi prawe bez szyby i tapicerki, dach Targa (2 połówki), lampa tylna prawa, szyba trójkątna lewa, silnik na części. Wrocław, tel. 0501/14-71-59, 0501/79-43-50 GI94KJL3F

NISSAN 100 NX, 1992 r., 1600 ccm, 16V : części z demontażu. Wrocław, tel. 0604/63-62-41, 0514/26-62-41 GG9THX4T

NISSAN 100 NX, 1993 r., 1600 ccm, benz. : różne części mech. i blacharskie. Lubin, tel. 0512/63-74-11 GI97EPA9J

NISSAN 100 NX, 1993 r. : silnik, klapa tylna. Roztoki, powiat kłodzki, tel. 074/662-65-08 GI97JXRAH

NISSAN 100 NX, MAXIMA, SUNNY : silniki, skrzynie biegów, drzwi, maski, szyby, lampy, osprzęt silników, rozruszniki, alternatory, amortyzatory, sprężyny, wahacze, ukł. hamulcowy, chłodnice, koła, opony, fotele i inne. Wałbrzych, tel 0600/23-70-25, 074/846-49-57 www.darwod.autogielda.pl KI0580809

NISSAN 100 NX, SUNNY, VANETTE, 1999 r., 2300, wszystkie części z rozbiórki - od 10 zł. Opole, tel. 0790/35-34-17, 0604/49-87-64 GI9EEP4P

NISSAN 200 SX : elem. blacharki. Roztoka, powiat świdnicki, tel. 0663/37-49-30 GI9XRNH3

NISSAN 200 SX S13, 1989/93 r., 1800 ccm, turbo, silniczek wycieraczek, maska, błotniki, pas przedni, drzwi prawe, lampy tylne, wał napęd., zwrotnice, półosie, kolumny McPhersona, amortyzatory, sprężyny, wahacze, pompa wspom., tylne sprężyny czerwone, moduł Hitachi, licznik, elementy klimat., dmuchawa nagrzewnica i wiele innych, wysyłka na całą Polskę. Świdnica, tel. 0600/28-37-55, 0660/31-40-31 www.auto-czesci.autogielda.pl auto-czesci1@o2.pl KI84C49XF

NISSAN 200 ZX : reflektory, maska silnika, drzwi, klapa tylna, lusterka, pompa ABS, sprężarka klimat. Jelenia Góra, tel. 0608/84-90-36 GI94KJECE

NISSAN ALMERA N-16 : reflektory. Bolesławiec, tel. 0792/33-46-44 GG9RK97K

NISSAN ALMERA : zderzak, błotniki, drzwi, lampy. Prusice, powiat trzebnicki, tel. 0667/20-60-47 GG9CH3KJ

NISSAN ALMERA, 1996 r., 1600 ccm, 16V, silnik + skrzynia bieg., zawieszenie, elem. blacharki, inne. Namysłów, tel. 077/410-49-10, 0600/79-47-35 GI97KRAH3

NISSAN ALMERA, 1996 r. : różne części z demontażu. Smardzów, powiat oleśnicki, tel. 071/399-26-37, 0601/79-75-43 GG9P9NKW

NISSAN ALMERA, 1996 r., 1400 ccm, silniki, skrzynie biegów, zawieszenia, elementy blacharki, lampy, elementy wnętrza, ćwiartki nadwozia i inne. Wilków Wielki, powiat dzierżoniowski, tel. 0502/61-42-48 GI97EFE9Y

NISSAN ALMERA, 1997 r., 180 tys. km, 2000 ccm, diesel, silnik na części, tłoki, blok, wał, kompresor klimatyzacji, blok, wtryskiwacze i inne. Polanica-Zdrój, powiat kłodzki, tel. 0887/10-47-01, 0887/06-35-31 GG9KK9KM

NISSAN ALMERA, 1997 r., 3- i 5-drzwiowy, drzwi, lusterka, błotniki, reflektory, grill. Wrocław, tel. 0515/08-60-90 GI94HELPJ

NISSAN ALMERA, 1998 r. : komputer ABS, poduszka silnika, zaciski ham., tarcze ham. przednie, elem. tapicerki. Lwowek Śląski, tel. 0880/22-99-22 GG9N93NT

NISSAN ALMERA, 1998 r. : półka tylna. Stare Rochowice, powiat jaworski, tel. 0790/28-77-12 GI9TRTPL

NISSAN ALMERA N-15, 1998 r., 1400 ccm, 16V : części z demontażu. Wrocław, tel. 0604/63-62-41, 0514/26-62-41 GI94J94AL

NISSAN ALMERA, 1999 r., 1400 ccm, benz. : różne części z demontażu Lubań, tel. 0794/32-56-88 GI97FHW3H

NISSAN ALMERA SEDAN, 2000 r., 2200 ccm, Di, wszystkie części z demontażu. Gubin, powiat krośnieński, tel. 0502/30-21-83, 0509/26-99-40 GI97MHMHH

NISSAN ALMERA, 2000/06 r., zderzak przedni - 140 zł. Środa Śląska, tel. 0783/65-04-77 GI97PTFWX

NISSAN ALMERA TINO, 2004 r., 50 tys. km, 2200 ccm, dCi, niebieski met. : silnik, alternator, rozrusznik, zawieszenia, alufelgi z oponami, klapa tylna, zderzak, drzwi, tapicerka siedzeń, podłużnice, szyby, lampy tylne, błotniki, silniczek wycieraczek, ukł. wydechowy, elem. plast. wnętrza, inne. Bolesławiec, tel. 0602/69-63-44, 0880/84-53-51 GI9MA7XE

NISSAN ALTIMA . lampy, drzwi, lusterka. Tel. 0601/95-16-78 GI94KHWJ3

NISSAN ALTIMA, 2005 r., 2500 ccm, benz. : wszystkie części z demontażu, elem. blacharki, części mechaniczne, silniki, skrzynie bieg., szyby, elem. wnętrza, zderzaki, zawieszenia i inne. Wrocław, tel. 0692/96-65-03 GG9THX3N

NISSAN INTERSTAR, 2001 r., 2.2, 2.5 D, DCI, 2.8 DTI: silnik, skrzynia bieg., półosie, wózek, wahacze, zwrotnice, resory, oś, amortyzatory, sprężyny, chłodnice, wzmocnienie, zderzak, grill, maska, błotniki, drzwi, konsola, wykładzina, fotele, głowica, wał, blok, miska, turbo. Syców, powiat oleśnicki, tel. 0608/80-11-10, 0604/34-24-44 GI979NELY

NISSAN MAXIMA, 1993 r., 3.0i, V6, silnik, osprzęt silnika, przekładnia kier., półosie, zawieszenia, chłodnice, reflektory, maska, zderzaki, błotniki, drzwi, dach, ćwiartki nadwozia i inne z demontażu. Brzeg, tel. 0600/73-25-17 GG9434HJT

NISSAN MICRA K-12, 1500 ccm, dCi, do wersji 3-drzwiowej: sprężarka klimat., rozrusznik, alternator, lampy tylne, półosie, klapa tylna, przekł. kierownicy, reflektory, zderzaki, maska, wzmocnienie przednie, zegary, drzwi, airbagi, błotniki, lusterka, chłodnice, mechanizm wycieraczek, inne. Korfantów, powiat nyski, tel. 0694/89-83-40 GG9RK934

NISSAN MICRA . silnik, skrzynia bieg., zawieszenie przednie i tylne, błotniki, drzwi, zderzaki. Prusice, powiat trzebnicki, tel. 071/312-54-64 GI97FJ3X3

NISSAN MICRA, 1990 r., 1200 ccm . wszystkie części z demontażu. Chojnów, powiat legnicki, tel. 0602/58-63-39, 0608/58-41-30 GG9PL97K

NISSAN MICRA K-10, K-11, 1990/99 r., poj. 1.0, 1.2: różne części z demontażu. Smardzów, powiat oleśnicki, tel. 071/399-26-37, 0601/79-75-43 GG9JYHT4

NISSAN MICRA, 1991 r., 1000 ccm : silnik, drzwi i inne z demontażu. Wrocław, tel. 0880/21-52-15 GI97KFEJR

NISSAN MICRA, 1992 r., 1200 ccm : silnik, skrzynia bieg., drzwi, szyby, zawieszenia, części mechaniczne i blacharskie, elem. plastikowe. Kożuchów, powiat nowosolski, tel. 0885/59-08-24 GG9N93LN

NISSAN MICRA, 1992 r., 1200 ccm : części blacharskie i mechaniczne, zderzaki, lampy, chłodnica, inne. Wrocław, tel. 0606/49-47-39 GI97FW3FW

NISSAN MICRA, 1993 r., błotnik prawy przedni, klapa tylna (czarna). Niemcza, powiat dzierżoniowski, tel. 0609/12-02-02 GI97P44Y7

NISSAN MICRA, 1994 r., 182 tys. km, 1000 ccm, benz., wszystkie części z demontażu, silnik, drzwi, chłodnica, węże, komputer, stacyjka, fotele, lampy, klapa, ćwiartki nadwozia i inne. Polanica-Zdrój, powiat kłodzki, tel. 0887/10-47-01, 0887/06-35-31 GI97CF497

NISSAN MICRA, 1994 r., 1000 ccm, 16V : silnik, skrzynia bieg. i inne Prochowice, powiat legnicki, tel. 0667/63-13-03 GI94R9NK7

NISSAN MICRA K-11, 1994/95 r., 1.0, 1.3 16V : części z demontażu. Wrocław, tel. 0604/63-62-41, 0514/26-62-41 GG9THX37

NISSAN MICRA, 1995 r., 1000 ccm, różne części z demontażu. Chojnów, powiat legnicki, tel. 0692/18-12-97 GI97PXHJ3

NISSAN MICRA, 1995 r. : lampy tylne, zderzak tylny. Wrocław, tel. 0515/08-60-90 GG94H4YCT

NISSAN MICRA, 1995 r., 1000 ccm, benz : wszystkie części z demontażu, drzwi, zderzaki, inne. Wrocław, tel 0510/37-64-21 GI974TJ4T

NISSAN MICRA, 1998 r., zderzak przedni Wilków Wielki, powiat dzierżoniowski, tel. 0609/12-02-02 GG9HACWN

NISSAN MICRA, 2004 r. : klapa tylna Rawicz, tel. 0692/39-16-83 GI97FHTA7

NISSAN MICRA, 2007 r., maska, reflektory. Wrocław, tel. 0667/22-61-18 GI97RTLCX

NISSAN MICRA, PRIMERA : silniki, skrzynie biegów, drzwi, maski, szyby, lampy, osprzęt silników, rozruszniki, alternatory, amortyzatory, sprężyny, wahacze, ukł. hamulc., chłodnice, koła, opony, fotele i inne, możl. wysyłki. Wałbrzych, tel. 074/846-49-58, 0600/23-70-25 www.darwod.autogielda.pl KI0580969

NISSAN MICRA, PRIMERA, 1993 r., 1000 ccm, 1600 ccm, wtrysk: wszystkie części z rozbiórki, silniki, skrzynie bieg., elem. blacharki, elem. zawieszeń i inne Opole, tel. 0607/50-74-07 GI9JAWT7

NISSAN MICRA, SUNNY, PRIMERA, nowe szyby i używane, komputery, airbagi, elementy tuningu, alufelgi. Gryfów Śląski, powiat lwówecki, tel. 075/781-37-04, 0728/19-10-28 GI97R7LM4

NISSAN MURANO, 2006 r., 3500 ccm, V6 : głowica, elem. silnika, wtryskiwacze, inne. Lubin, tel 0603/71-75-53 GG9R7YYL

NISSAN NAVARA : koło dwumasowe, sprzęgło, po regeneracji, gwarancja - 1.800 zł. Bielany Wrocławskie, tel. 0603/98-72-58 GI97RATAM

NISSAN NAVARA, 2004 r., 2500 ccm, dTi : wszystkie części z demontażu, elem. blacharki, części mechaniczne, silniki, skrzynie bieg., szyby, elem. wnętrza, zderzaki, zawieszenia i inne. Wrocław, tel. 0692/96-65-03 GG9THWYF

NISSAN NAVARA, 2007 r. : skrzynia ład. kpl. Wołów, tel. 0692/40-61-93 GG9CH3H3

NISSAN PATROL, 3300 ccm, diesel : silnik z osprzętem - 2.600 zł. Roztoka, powiat świdnicki, tel. 0663/37-49-30 GI94LKRTJ

NISSAN PATROL LONG, 1990/97 r., drzwi, maska - 200 zł. Jelenia Góra, tel. 0608/84-90-36 GI94KJECC

NISSAN PATROL GR, 1991 r. : drzwi tylne. Wrocław, tel. 0666/70-76-06 GG9A4HTH

NISSAN PATROL GR, 1995 r., 2800 ccm, turbo D : skrzynia bieg. - 2.000 zł. Jelenia Góra, tel. 0608/84-90-36 GI94T94L9

NISSAN PRIMERA : błotniki. Bolesławiec, tel. 0662/48-83-64 GG9RWRP4

NISSAN PRIMERA P-10 : grill, maska silnika. Bolesławiec, tel. 0662/48-83-64 GG9R7YWX

NISSAN PRIMERA P-11 : grill, błotniki. Bolesławiec, tel. 0662/48-83-64 GG9P9NFH

NISSAN PRIMERA : różne części z demontażu. Jarocin, tel. 0791/83-87-23 GI97HTF9J

NISSAN PRIMERA, 1600 ccm, benz., 16V : silnik, skrzynia bieg. (5), drzwi, szyby, zawieszenia i inne. Ścinawa, powiat lubiński, tel. 0668/01-84-38 GI94LYLKN

NISSAN PRIMERA P-11, 2000 ccm, turbo D : drzwi, podłużnice, lusterka, komputery, osprzęt silnika, el. podnośniki szyb, błotniki tylne, zawieszenia, pompa paliwa, nadkola, dach. Wrocław, tel. 0515/08-60-90 GG94H4YCN

NISSAN PRIMERA, 1991 r. : różne części z demontażu. Trzebnica, tel. 0606/28-75-78, 071/387-49-37, 0666/27-69-89 GG9RK7XL

NISSAN PRIMERA, 1991 r., 1600 ccm, 16V : silnik, osprzęt silnika, podłużnice, maski, reflektory, drzwi, błotniki tylne, zawieszenia, dachy, szyberdach, klapa tylna, półki tylne, elem. wnętrza. Wrocław, tel. 0515/08-60-90 GG94H4YCR

NISSAN PRIMERA P-10, 1992 r., 1.6 16V, 2.0 D : maska silnika, zderzaki, reflektory, silniki, osprzęt silników, zawieszenia, chłodnice, wentylatory, drzwi, lusterka, klapy tylne, lampy tylne, dachy, felgi, elem. wnętrza. Wrocław, tel. 0515/08-60-90 GG94H4YCP

NISSAN PRIMERA, 1992 r., 1600 ccm, benz. : drzwi, skrzynia bieg., różne części mech. i blach., błotniki, zb. paliwa, chłodnica, inne. Wrocław, tel. 0606/49-47-39 GI97AYFHR

NISSAN PRIMERA, 1993 r., 2000 ccm, benz. : alternator. Nysa, tel. 0697/64-14-14 GG9P9NFF

NISSAN PRIMERA P-10, P-11, W-10 KOMBI, 1993 r. : różne części z demontażu. Smardzów, powiat oleśnicki, tel. 071/399-26-37, 0601/79-75-43 GG9NPTTJ

NISSAN PRIMERA P-10, P-11, 1994 r., 1.6, 2.0 E : silnik, skrzynia bieg., maska, drzwi, błotniki, zderzaki, różne części mech. i blacharskie. Chojnów, powiat legnicki, tel. 0604/31-95-85, 0667/49-31-08 GI94YPKKH

NISSAN PRIMERA, 1994 r., 2000 ccm, diesel, do wersji 5-drzwiowej: różne części mech. i blacharskie. Lubin, tel. 0512/63-74-11 GI97EPA9W

NISSAN PRIMERA, 1994 r. : wszystkie części z demontażu. Lwówek Śląski, tel. 0668/30-42-88 GI9747KTF

FOTO NISSAN PRIMERA P-10 SEDAN, HATCHBACK, 1994/98 r., 1600 ccm, benzyna, czerwony, silnik, skrzynia bieg., osprzęt silnika, zawieszenie (tylne i przednie), drzwi, klapa + lotka, zderzaki, szyby, lampy, konsola, elem. wnętrza, tapicerka, siedzenia, elem. nadwozia (ćwiartki), ukł. kierowniczy, alum. felgi, opony i inne z demontażu. Oleśnica, tel. 0607/65-86-42 www.auto-mix.autogielda.pl KI0411469

NISSAN PRIMERA, 1995 r., 2000 ccm, diesel : części silnika. Legnica, tel. 0606/53-70-95 GG9P9NFX

NISSAN PRIMERA P-11, 1997/98 r., 1600 ccm, 16V : części z demontażu. Wrocław, tel. 0604/63-62-41, 0514/26-62-41 GG9THWWW

NISSAN PRIMERA, 1998 r., 61 tys. km, 2000 ccm, turbo D : silnik, airbagi, klimat., chłodnica, kolumny McPhersona, osprzęt silnika. Brzeg, tel. 0602/38-89-64 GG9RK7WE

NISSAN PRIMERA P-11 KOMBI, 1999 r., 2000 ccm, 16V : różne części z demontażu. Jelenia Góra, tel. 0721/72-16-66 GG9P9NFK

NISSAN PRIMERA, 1999 r., po liftingu: zderzak z halogenami, lampy, wzmocnienie, inne. Wrocław, tel. 0788/32-32-68 GI97PMCM9

NISSAN PRIMERA, 2001 r. : wszystkie elem. blach, przodu. Wołów, tel. 0692/40-61-93 GI97H9EX4

NISSAN PRIMERA, 2004 r., 2200 ccm, CDI, wszystkie części blacharskie i mechaniczne. Rawicz, tel. 0722/17-08-86 GI97LPK4W

NISSAN PRIMERA, ALMERA : lusterka zewnętrzne. Prusice, powiat trzebnicki, tel. 0600/92-13-68 GG9CH3E7

NISSAN PRIMERA, SUNNY : silnik, skrzynia bieg., zawieszenie przednie i tylne, zderzaki, błotniki, lampy, drzwi, konsola. Tel. 0667/20-60-47 GI97FJ433

NISSAN QASHQAI : klapa tylna, zderzak tylny. Rawicz, tel. 0692/39-16-83 GI97FHT9W

NISSAN SERENA : amortyzatory, drzwi, szyby, wahacze, silniki, skrzynie biegów, maski, lampy, osprzęt silników, komputery, rozruszniki, alternatory, sprężyny, ukł. hamulcowy, chłodnice, koła, opony, fotele i inne wysyłka na cały kraj Wałbrzych, tel. 0600/23-70-25, 074/846-49-57 www.darwod.autogielda.pl KI0634239

NISSAN SERENA, 1994/00 r., 70 tys. km, 2300 ccm, diesel : szyby, pas przedni, zderzak tylny, reflektory, błotnik lewy, wentylatory, drzwi, lusterka, przełączniki pod kierownice, stacyjka, zwrotnice, amortyzatory, sprężyny, poduszki silnika, kolektory, wtryski, dmuchawa, nagrzewnica, zaciski ham., pompa wtryskowa i wiele innych, możl. wysyłki. Świdnica, tel. 0600/28-37-55, 0660/31-40-31 www.auto-czesci.autogielda.pl auto-czesci1@o2.pl KI0985789

NISSAN SERENA, 1996 r., 2300 ccm, diesel : różne części z demontażu. Bolesławiec, tel. 0889/91-75-52 GG9PL7RT

NISSAN SERENA, 1996 r., 2300 ccm, diesel : wszystkie części z demontażu. Chojnów, powiat legnicki, tel. 0880/33-08-93 GG9PL7RP

NISSAN SILVIA, 1987 r., 2000 ccm, DOHC, 16V : różne części. Dobroszyce, powiat oleśnicki, tel. 0601/70-18-61 GG9LRY44

NISSAN SUNNY MICRA : różne części z demontażu. Wrocław, tel. 0697/30-77-69

NISSAN SUNNY N-13, N-14, Y-10, 1988/95 r., poj. 1.3, 1.4, 1.7 D i 2.0 D: różne części z demontażu. Smardzów, powiat oleśnicki, tel. 071/399-26-37, 0601/79-75-43 GG9R7YWK

NISSAN SUNNY N-13, 1990 r., 1400 ccm, benz., lewy przedni błotnik, szyby, tylne lampy, tylna klapa, koła, tylne zawieszenie, silniki wycieraczek, siedzenia, silnik, rozrusznik, alternator, lewe lusterko i inne. Kłodzko, tel. 0506/92-69-20 GI97RAM74

NISSAN SUNNY N-13, 1990 r., 1.6, 1.7 D : wszystkie części z demontażu. Wrocław, tel 0606/49-47-39 GI974TKLR

FOTO NISSAN SUNNY N-13, N-14, 1990/94 r., 1600 ccm, benzyna, 5-drzwiowy: osprzęt silnika, zawieszenie tylne i przednie, chłodnica, drzwi, klapa, zderzaki, błotniki, szyby, lampy, konsola, elem. wnętrza, tapicerka, siedzenia, elem. nadwozia (ćwiartki), ukł. kierowniczy, felgi, opony i inne z demontażu. Oleśnica, tel. 0607/65-86-42 www.auto-mix.autogielda.pl KI0411479

NISSAN SUNNY, 1991 r., 260 tys. km, 2000 ccm, diesel, grafitowy, szary : wszystkie części z demontażu - 100 zł. Wrocław, tel. 0600/97-42-51 GI9739LAA

NISSAN SUNNY, 1991 r., diesel, poj. 1.4, 2.0, do wersji 4- i 5-drzwiowej: różne części mech. i blacharskie. Wrocław, tel 0504/20-18-36 GG9PL7PY

NISSAN SUNNY N-14, 1991/95 r., 1400 ccm, 16V, 3-, 4- i 5-drzw.: silnik bez głowicy - 149 zł, szyby, błotniki, pas przedni, lusterka, zderzak tylny, wózek, amortyzatory, wahacze, zwrotnice, półosie z przegubami, układ wydech., fotele (kpl.), dmuchawa, nagrzewnica, stacyjka, zaciski ham., licznik przekładnia kier. i wiele innych, możliwość wysyłki. Świdnica, tel. 0600/28-37-55, 0660/31-40-31 www.auto-czesci.autogielda.pl auto-czesci1@o2.pl KI1475389

NISSAN SUNNY, 1992 r., 2000 ccm, diesel : wszystkie części. Tel. 0784/29-23-01 GI97MT9PP

NISSAN SUNNY, 1992 r., 1400 ccm : silnik, skrzynia bieg., drzwi, klapa bag., pompa hamulcowa, serwo i inne z demontażu. Wrocław, tel. 0880/21-52-15 GI94AM9Y9

NISSAN SUNNY, 1992 r., 1.4, 1.6 : wszystkie części z demontażu. Wrocław, tel. 0606/49-47-39 GI974TKN7

NISSAN SUNNY N-14, 1992/93 r., 1.4, 1.6 16V : części z demontażu. Wrocław, tel 0604/63-62-41, 0514/26-62-41 GG9THWTT

NISSAN SUNNY KOMBI, 1993 r., 2000 ccm, diesel . różne części mech. i blach., drzwi, belka zderzaka, inne. Wrocław, tel. 0606/49-47-39 GI974TKME

NISSAN SUNNY, 1994 r., 1400 ccm, silnik, inne. Wrocław, tel. 0510/15-58-50 GG9N939P

NISSAN SUNNY, 1995 r., 2000 ccm, diesel, 3-drzwiowy: silnik, skrzynia bieg., półosie, zawieszenia, maska, reflektory, błotniki, ćwiartki nadwozia, drzwi, przekładnia kier., elem. tapicerki, klapa tylna z szybą i inne z rozbiórki. Brzeg, tel 0600/73-25-17 GG9434H44

NISSAN TERRANO : różne części. Tel. 0666/39-52-22 GI94PEPNL

NISSAN TERRANO II : drzwi, maski, zderzaki. Tel 0601/72-56-81 GI94KHWEX

NISSAN TERRANO : różne części z demontażu. Leśna, powiat lubański, tel. 075/721-16-32, 0887/71-87-28 GG9RWRMF

NISSAN TERRANO, 1993/97 r., 2700 ccm, turbo D : części z demontażu, silniki i osprzęt, skrzynie biegów, zawieszenia, mosty pędne, oblachowanie, elem. wnętrza, szyby, felgi, hak, lusterka, chłodnica i inne. Bolesławiec, tel. 0501/79-47-44 GI94PERTX

NISSAN TERRANO, 1994/08 r., 3000 ccm, TDI, silnik 3kompletny, drzwi przednie i tylne, zderzak przedni i tylny, błotnik lewy tylny, reflektor lewy, klapa bagażnika, tylna blenda, tylne lampy i inne. Świdnica, tel. 0604/09-25-86 zeus@zeus.auto.pl KI0482959

NISSAN TERRANO, 1996 r., 2700 ccm, turbo D : skrzynia bieg., elem. skrzyni bieg., lampy tylne, silnik, koła, błotniki. Chojnów, tel. 0506/13-23-85, 076/818-19-91 GG9PL7NC

NISSAN TERRANO, VANETTE : różne części mech. i blacharskie do różnych wersji i roczników, możliwość wysyłki. Góra, tel. 0601/55-17-72, 065/543-41-95 GI9YTALC

NISSAN VANETTE, 1990 r., 2000 ccm, diesel : różne części mech. i blach., drzwi, zderzaki, inne z demontażu. Wrocław, tel. 0695/82-86-33 GI974TKP7

NISSAN VANETTE, 1995/01 r., 70 tys. km, 2300 ccm, diesel : pas przedni, błotnik lewy, reflektory, wentylatory, lusterka, przełączniki pod kier., stacyjka, zwrotnice, amortyzatory, sprężyny, pompa wtryskowa, wtryski, tarcze, zaciski ham., kolektory, poduszki silnika, rozrusznik, kolektory i inne, możl. wysyłki. Świdnica, tel. 0600/28-37-55, 0660/31-40-31 www.auto-czesci.autogielda.pl auto-czesci1@o2.pl KI0985799

AUTO CZĘŚCI
"ZYGMUNT" IMPORT
silniki, skrzynie biegów
części blacharskie
zderzaki i inne
Wrocław, Sztabowa 32
071/365 26 47, 0-605 825 978
OR063772

NISSAN VANETTE, 1996 r., 2300 ccm, diesel, wszystkie części. Bolesławiec, tel. 0889/91-75-52 GI97NEX7Y

NISSAN VANETTE CARGO, 2000 r., 2300 ccm, diesel : różne części, możl. wysyłki Bielany Wrocławskie, tel. 0603/98-72-58 GI97PMAEL

NYSA : różne części z demontażu. Wrocław, tel. 0502/35-19-15 GG9RWRLY

OPEL : zderzaki. Opole, tel. 077/464-13-46 GI97JE9XJ

OPEL : piasty, zaciski ham., tarcze, amortyzatory, resory. Opole, tel. 077/464-33-52, 0503/50-17-42 GG9P99CL

OPEL, silniczek krokowy - 120 zł. Wrocław, tel 0726/77-79-07 GI97PTJAT

OPEL AGILA : zderzaki, błotniki, zawieszenie. Tel. 0667/20-60-47 GI97FJ3YW

OPEL AGILA . maski, drzwi, błotniki, zderzaki, lampy i inne. Wrocław, tel. 0601/95-16-78 GG9AM74X

OPEL AGILA, 2000 r., 1000 ccm, Ecotec, 12V : wszystkie części z demontażu. Bolesławiec, tel. 0889/91-75-52 GI9RTEPP

OPEL AGILA, 2001 r. : różne części z demontażu. Wińsko, powiat wołowski, tel. 0889/82-12-72 GI947XCNJ

OPEL AGILA, ASTRA, CORSA, OMEGA, VECTRA, elem. blacharki, zderzaki, reflektory, inne. Wrocław, tel. 0500/73-36-43 GI97M7RMR

OPEL ASCONA : różne części z demontażu. Lwówek Śląski, tel. 0668/30-42-88 GI97FHYMF

OPEL ASCONA, 1600 ccm, diesel : silnik, skrzynia bieg. (4), inne. Opole, tel. 0698/30-76-80 GI94JXYP9

OPEL ASCONA KOMBI, zderzak tylny. Opole, tel. 077/464-33-52, 0503/50-17-42 GI97ANLN3

OPEL ASCONA : lampy, inne Ruszów, powiat zgorzelecki, tel. 0603/35-22-81, 0665/06-63-97 GG9R7YRX

OPEL ASCONA, 1988 r., 1800 ccm, benz. : wszystkie części z demontażu. Jawor, tel. 0697/86-27-72 GG9RK7NR

OPEL ASCONA, ASTRA, CORSA, KADETT : wszystkie części z demontażu, silniki, skrzynie bieg., elem. karoserii, elem. wnętrza Wrocław, tel. 0880/21-52-15 GI94W4EEH

OPEL ASTRA II : maski silnika, błotniki, wzmocnienia, belki, reflektory i inne z demontażu. Tel. 0608/40-58-27 GG9CH33K

OPEL ASTRA III : lusterka, lampy, zderzaki, maski Tel. 0601/72-56-81 GI94KHWEY

OPEL ASTRA II, 2000 ccm, DTL : silnik, skrzynia bieg., pompa wtryskowa, pompa wspom. kierownicy, pompa vacuum oraz inne. Bolesławiec, tel. 0792/33-46-44 GG9RK7J4

OPEL ASTRA : różne części. Chojnów, powiat legnicki, tel. 0602/58-63-39, 0608/58-41-30 GG9PL7EC

OPEL ASTRA . wszystkie części z demontażu. Chojnów, powiat legnicki, tel 0692/18-12-97 GI979XXYW

OPEL ASTRA II, 1800 ccm, 16v, silnik. Góra, tel. 0604/17-07-78 GI94T4WT9

OPEL ASTRA : różne części z demontażu, możl. wysyłki. Jelenia Góra, tel. 0510/52-29-68 GG9N7YRL

OPEL ASTRA CABRIO, SEDAN, 1.4 16V, 1.6 16V, 2.0: silniki, osprzęt silnika, zawieszenia, drzwi, maski, zderzaki, lampy, szyby, napinacze pasów, airbagi, koła, wspom. kierownicy, fotele, nagrzewnice, pasy, zamki, komputery, konsole, elem plastikowe, przekaźniki, ćwiartki nadwozia, dach, kołyska inne. Jelenia Góra, tel. 0781/38-65-87 GG979HXMP

OPEL ASTRA II . konsola, airbag, napinacze, tapicerka, sensory, schowek, zbiornik do spryskiwaczy, licznik, felgi stalowe, ks. serwisowa Kępno, tel. 0691/43-53-59 GI97RAP3N

OPEL ASTRA III, różne części z demontażu. Kłodzko, tel. 0793/58-88-46 GI97LWFWM

OPEL ASTRA : różne części mech. i blacharskie, silniki, skrzynie bieg. Kościan, tel. 0609/78-36-02 GI94CMN9F

OPEL ASTRA I, 1400 ccm, benz., skrzynia bieg., sprzęgło Kuraszków, powiat trzebnicki, tel. 0669/27-73-78 GI97PPALT

OPEL ASTRA III, błotniki przednie. Lwówek Śląski, tel. 0693/96-97-79 GI97RTJYR

OPEL ASTRA II, zderzak przedni, lampy (prawa i lewa). Niemcza, powiat dzierżoniowski, tel. 0609/12-02-02 GI97P44TF

OPEL ASTRA II, różne części mech. i blacharskie. Osła, powiat bolesławiecki, tel. 075/738-28-38, 0608/21-84-90 GI97PJWN4

FOTO OPEL ASTRA hatchback, kombi, sedan, 1992/95 r., różne kolory, 3- i 5-drzwiowy, silniki 1.4, 1.6, 1.8, skrzynie bieg., osprzęt silników, zawieszenia tylne i przednie, chłodnica, drzwi, maski, klapa, zderzaki, błotniki, szyby, lampy, konsola, elem. wnętrza, tapicerka, siedzenia, ćwiartki nadwozia, układ kier. i inne z demontażu. Oleśnica, tel. 0607/65-86-42 www.auto-mix.autogielda.pl KI0411499

OPEL ASTRA SKŁADAK, 1992/97 r., wszystkie części z demontażu. Mikstat, powiat ostrzeszowski, tel. 0666/28-21-24 GI97NEMRY

OPEL ASTRA, 1992/98 r., 1.4, 2.0 GSi, różne części, wysyłka, możliwy montaż. Jelenia Góra, tel. 0788/71-05-55 GI97RTLYN

OPEL ASTRA KOMBI, 1993 r. : tylna szyba, lusterka. Chojnów, powiat legnicki, tel. 0692/18-12-97 GI94MWLHP

OPEL ASTRA, 1993 r. : różne części z demontażu. Nowogrodziec, powiat bolesławiecki, tel. 0792/33-46-40 GI94WTCRX

OPEL ASTRA, 1993 r., 1400 ccm, benz., wszystkie części bez silnika i skrzyni bieg. Ratowice, powiat wrocławski, tel 0660/41-92-03 GI97RTMME

OPEL ASTRA, 1993 r., 2000 ccm, wszystkie części z demontażu. Świdnica, tel. 0796/47-96-76 GI97P49F7

OPEL ASTRA, 1993 r., 1400 ccm, benz. : skrzynia bieg. (5), alternator, rozrusznik, sprzęgło, półosie. Zgorzelec, tel. 0607/46-82-20 GI97LHENF

OPEL ASTRA, 1993 r. : wnętrze kpl. (3-drzw.), klapa tylna z szybą (3-drzw.), drzwi prawe (kombi), zderzak tylny (kombi, hatchback), belka tylna (kombi, hatchback) i inne. Złotoryja, tel. 0796/17-28-02 GI97CRMFM

OPEL ASTRA HATCHBACK, 1993 r., diesel, benz., maska, błotniki, grill, zderzaki, rozruszniki, przełączniki, lusterka, reflektory, kierunkowskazy, chłodnice, lampy tylne, wentylatory, pompa wspom. kierownicy, stacyjka i inne. Żmigród, tel. 0512/21-44-41 GI97NL4Y9

OPEL ASTRA KOMBI, 1993/96 r., 1600 ccm, benz., wszystkie części z demontażu. Wrocław, tel. 0504/20-18-36 GI97AYL7P

ELEKTRONIKA SAMOCHODOWA
NAPRAWA I KOREKTA LICZNIKÓW SAMOCHODOWYCH
DORABIANIE KLUCZY SAMOCHODOWYCH, IMMOBILIZERY, CHIPTUNING
NAPRAWA SYSTEMÓW AIRBAG
OR090294
LEGNICA, ul. PRZEMKOWSKA 2, tel. 0-602 669 615

OPEL ASTRA I, II, III, benz., diesel : silniki, skrzynie bieg. (Isuzu, Opel), zawieszenie przednie i tylne, lampy, błotniki, zderzaki, maska, drzwi, szyby, klapa tylna. Prusice, powiat trzebnicki, tel. 071/312-54-64 GI97H47T4

OPEL ASTRA II KOMBI : roleta bag., klapa tylna, lampy tylne, zderzak tylny, zb. paliwa, hak. Syców, powiat oleśnicki, tel. 0607/30-88-08, 062/785-29-14 GG9P9N4K

OPEL ASTRA, 1.7 D, TD (Isuzu): silnik, skrzynia bieg. Syców, powiat oleśnicki, tel. 0608/80-11-10 GI97HCEHP

OPEL ASTRA, 1600 ccm, benz. : różne części z demontażu. Świebodzice, powiat świdnicki, tel. 0665/51-39-32 GI97LMCEK

OPEL ASTRA III, reflektory i lampy tylne do wersji hatchback, zderzaki (przedni i tylny). Wilków Wielki, powiat dzierżoniowski, tel. 0609/12-02-02 GG9HACJH

OPEL ASTRA, 1700 ccm, diesel, rozrusznik - 220 zł. Wińsko, powiat wołowski, tel. 0889/11-67-78 GI97LTYXP

OPEL ASTRA II, pompa wspom. kierownicy, ukł. kierowniczy, silnik, skrzynia bieg., zawieszenie. Wołów, tel. 0889/82-12-72 GI97NKYYC

OPEL ASTRA II, maska, grill, błotniki (zielone), inne, możliwość wysyłki. Wrocław, tel. 0788/32-32-68 GI97R7MP4

OPEL ASTRA II : podłokietnik - 155 zł. Wrocław, tel. 0608/16-22-97 GI94ME333

OPEL ASTRA : silniczek wycieraczek, pasuje również do Opla Astry II - 30 zł. Wrocław, tel. 071/787-89-37 GI97RARHH

OPEL ASTRA I, II : wszystkie części z demontażu (mech. i blacharskie). Wrocław, tel. 0609/02-67-37 GG9J3KEC

OPEL ASTRA III : wszystkie części mech. i blach. Wrocław, tel. 0601/49-67-37 GI9JR4L4

OPEL ASTRA I, II, błotniki, maski, zderzaki, wzmocnienia czołowe, reflektory, kierunkowskazy, halogeny, reperaturki błotników tylnych, lusterka, klapy tylne. Wrocław, tel. 0603/66-97-27 GI97FKEE7

OPEL ASTRA I, II, błotniki, maski, zderzaki, wzmocnienia czołowe, reflektory, kierunkowskazy, halogeny, reperaturki błotników tylnych, lusterka, klapy tylne. Wrocław, tel. 0603/66-97-27 GI97FKEE7

OPEL ASTRA, 1700 ccm, diesel : silnik, skrzynia bieg., amortyzatory, pompa wtrysk., zderzak, klapa tylna, inne. Ząbkowice Śląskie, tel. 0885/39-33-55 GI944XXTW

OPEL ASTRA VECTRA B : wszystkie części z demontażu. Wrocław, tel. 0693/66-20-61

OPEL ASTRA KOMBI, 1991 r., 1700 ccm, diesel, biały : kolumna kier., skrzynia bieg., fotele, elem. elektryczne i inne. Wrocław, tel. 0691/25-07-48 GG9FHJTW

OPEL ASTRA I, II, 1991/00 r. : silnik 1.6, 1.8, 2.0, 1.7 TD, 1.7 TDI, 2.0 DTL, 2.0 DTI, skrzynia bieg., błotniki, ćwiartki nadwozia, chłodnice, wentylator, drzwi, klapa tylna, zawieszenie przednie i tylne, pompa wtrysku, pompa paliwa, od 10 zł. Dzierżoniów, tel. 0505/87-94-14, 0517/36-50-45 GG9LRXXT

OPEL ASTRA I, II, 1991/00 r. : silniki 1.6, 1.8, 2.0, 1.7 TD, 1.7 TDI, 2.0 DTL, 2.0 DTI, skrzynia bieg., błotniki, ćwiartki nadwozia, chłodnice, wentylator, drzwi, klapa tylna, zawieszenie przednie i tylne, pompa wtrysku, pompa paliwa i inne - od 10 zł Strzegom, powiat świdnicki, tel. 0508/76-63-25, 0508/95-87-37 GG9EYF93

OPEL ASTRA, 1991/93 r., 2000 ccm, 8V, 16V, 5-drzwiowy: drzwi, błotniki, maski, zderzaki, szyby, lusterka, reflektory, zawieszenia przednie i tylne, silniki, skrzynie bieg. F-16, F-20, półosie, osprzęt silników, elementy wyposaż. wnętrza, fotele kubełkowe i inne, możl. wysyłki Kamienna Góra, tel. 0697/97-15-73 GG9THWR7

OPEL ASTRA hatchback, KOMBI, 1991/96 r., poj. 1.4, 1.6, 2.0. wszystkie części z demontażu. Jawor, tel. 0697/86-27-72 GG9RK7MW

OPEL ASTRA I CABRIO, KOMBI, SEDAN, 1991/99 r., 1.4 16V, 1.6 16V, 1.7 D, 2.0: silniki, osprzęt silnika, zawieszenie przednie i tylne, drzwi, maski, zderzaki, ćwiartki nadwozia, fotele, szyby, koła, napinacze pasów, lampy, klapa tylna, komputery, kołyski, chłodnice, wentylatory, pasy, wspom. kierownicy, elem. plastikowe inne. Jelenia Góra, tel 0781/38-65-87 GI94LCCPP

OPEL ASTRA KOMBI, 1992 r., różne części. Namysłów, tel. 077/410-49-10, 0600/79-47-35 GI944FWYX

OPEL ASTRA, 1992 r., drzwi prawe do wersji 2-drzwiowej. Wilków Wielki, powiat dzierżoniowski, tel. 0609/12-02-02 GG9HACMH

OPEL ASTRA, 1992 r., 1700 ccm, diesel : wszystkie części z demontażu, możl. wysyłki. Wrocław, tel. 0691/25-07-48 GI97JPMNF

OPEL ASTRA hatchback, 1992 r., 1800 ccm, benz. : reflektory - 80 zł/szt., grill - 50 zł, chłodnica - 100 zł. Zawonia, powiat trzebnicki, tel. 0721/22-84-67 GI97JMKKX

OPEL ASTRA, 1992 r., wszystkie części z demontażu. Ząbkowice Śląskie, tel. 0695/33-49-77 GI9744RNE

OPEL ASTRA I, II, 1992/02 r., 1.4, 1.6 E, wszystkie części blacharskie i mechaniczne. Chojnów, powiat legnicki, tel. 0604/31-95-85, 0667/49-31-08 GI94YPKMC

OPEL ASTRA I KOMBI, 1993/97 r., 1600 ccm, wtrysk : silnik, skrzynia biegów, alternator, rozrusznik, fotele, szyby, zawieszenia, ukł. wydechowy, koła, tylna klapa i wszystkie inne z demontażu, możl. wysyłki kurierem. Wrocław, tel. 0691/25-07-48 GI97NPHLF

OPEL ASTRA I, 1993/97 r., 1700 ccm, TDS : różne części. Wrocław, tel. 0666/70-76-06 GG9A4J3P

OPEL ASTRA, 1994 r., 1600 ccm, różne części. Kłodzko, tel. 074/868-45-51, 0603/74-62-58 GI977AYKR

OPEL ASTRA, 1994 r., 1400 ccm, benz. : wszystkie części z rozbiórki, możl. wysyłki. Prusice, powiat trzebnicki, tel. 0601/79-29-77, 0602/31-83-51 GI97HTAPX

OPEL ASTRA KOMBI, 1994 r., 1800 ccm : drzwi, klapy, szyby, lampy, silnik, automat. skrzynia bieg., zawieszenia, tapicerka i inne. Wrocław, tel. 0691/25-07-48 GI97ELKCL

OPEL ASTRA, 1994 r., 1700 ccm, turbodiesel, różne części z rozbiórki - od 10 zł. Ząbkowice Śląskie, tel. 0721/27-51-46 GI97HLKTF

OPEL ASTRA, 1994 r., 1600 ccm, diesel, do wersji 2-drzwiowej: wszystkie części z demontażu. Ziębice, powiat ząbkowicki, tel. 0516/04-78-83 GI97LHC7P

OPEL ASTRA, 1994/95 r., 1.4, 1.6, 1.8 : części z demontażu. Wrocław, tel. 0604/63-62-41, 0514/26-62-41 GI94XAAYH

OPEL ASTRA, 1995 r., 1700 ccm, turbo D : wszystkie części z demontażu Bolesławiec, tel. 0889/91-75-52 GI97FJYHE

OPEL ASTRA, 1995 r : głowica silnika - 150 zł. Głuchołazy, powiat nyski, tel. 0781/83-28-27 GI97NLFFN

OPEL ASTRA, 1995 r. : lusterko prawe, ręcznie reg. Lwówek Śląski, tel. 0880/22-99-22 GG9N7YWP

OPEL ASTRA, 1995 r., 1700 ccm, diesel : silnik, skrzynia bieg. (5). Opole, tel. 0698/30-76-80 GI94R9M9Y

OPEL ASTRA hatchback, 1995 r., 1600 ccm, benz., 3-drzwiowy. wszystkie części z demontażu. Strzegom, powiat świdnicki, tel. 0609/43-18-17 GI97EX4FK

OPEL ASTRA, 1995 r., 1800 ccm : różne części z demontażu. Trzebnica, tel. 071/387-49-37, 0606/28-75-78, 0666/27-69-89 GG9RK7KY

OPEL ASTRA, 1995 r., 1600 ccm, 16V, granatowy met. : błotnik prawy przedni - 30 zł. Wrocław, tel 071/787-89-37 GI97PMCRL

OPEL ASTRA HATCHBACK, 1995 r., 1700 ccm, turbo D : maska silnika, zderzaki, chłodnice, dach, klapa tylna, spoiler, zderzak tylny, lusterka, zawieszenia, błotniki tylne. Wrocław, tel 0515/08-60-90 GG94H4YCM

OPEL ASTRA I KOMBI, 1996 r., 1700 ccm, turbodiesel, silnik w b. dobrym stanie, możl. sprawdzenia, skrzynia bieg., półosie, zawieszenia, osprzęt silnika, chłodnica, maska, błotniki, reflektory, airbagi, drzwi, klapa tylna z szybą, alufelgi i inne części z rozbiórki. Brzeg, tel. 0600/73-25-17 GI9TMLL4

OPEL ASTRA KOMBI, 1996 r., 1700 ccm, DTL : wszystkie części z demontażu. Chojnów, powiat legnicki, tel. 0880/33-08-93 GG9N7YWC

OPEL ASTRA KOMBI, 1996 r., 1600 ccm, wtrysk, wszystkie części blacharskie i mechaniczne, silnik w stanie bdb, skrzynia bieg., półosie, teleskopy, lampy, klapa bag., drzwi, chłodnica, wspom. kierownicy, rozrusznik, inne - od 20 zł. Leszno, tel. 0691/87-41-23 GI97RTMEW

OPEL ASTRA, 1996 r., 5-drzwiowy: klapa tylna bez szyby. Niemcza, powiat dzierżoniowski, tel. 0885/83-88-38 GG9C9JAR

OPEL ASTRA KOMBI, 1996 r., 1600 ccm : wszystkie części z demontażu. Strzelin, tel. 0602/53-96-63 GI97M7LPH

OPEL ASTRA, 1996 r. : różne części z demontażu. Strzelin, tel. 0504/71-92-57 GI97PPF4A

OPEL ASTRA, 1996 r., 1700 ccm, TDS, różne części. Wrocław, tel. 0664/52-87-04 GG9MHCNH

OPEL ASTRA, 1996 r. : reflektory, grill, zderzak przedni, lampy tylne do sedana, maska, drzwi tylne, aparat zapłonowy. Wrocław, tel. 0667/22-61-18 GI97NW7HF

OPEL ASTRA, 1997/00 r., 1700 ccm, DTL : skrzynia bieg., elem. silnika, inne. Bolesławiec, tel. 0791/23-92-64 GI94AM7XL

OPEL ASTRA II, 1998 r., 1600 ccm, benz., wszystkie części. Chojnów, powiat legnicki, tel. 0880/33-08-93 GI97MLRTT

FOTO OPEL ASTRA II HATCHBACK, 1998 r., 90 tys. km, bordowy : silniki 1.4, 1.6, 1.8, skrzynia biegów, osprzęt silnika, zawieszenie, chłodnica, drzwi, maska, klapa, zderzaki, błotniki, szyby, lampy, konsola, elem. wnętrza, tapicerka, siedzenia, ćwiartki nadwozia, ukł. kierowniczy, felgi i inne z demontażu. Oleśnica, tel. 0607/65-86-42 www.auto-mix.autogielda.pl KI0411489

OPEL ASTRA II, 1998/04 r., 1600 ccm, benz., 16V, osprzęt silnika, fotele, drzwi przednie, elem. plastikowe, napinacze pasów, pasy, amortyzatory, sprężyny, dociski, błotnik lewy, dywany, zamki elektr., pedały, sterownik ABS, inne z demontażu. Jelenia Góra, tel. 0781/38-65-87 GI94HMPEH

OPEL ASTRA KOMBI, 1999 r., 1600 ccm, 16V Ecotec, błotniki, zderzak, chłodnica klimat. i cieczy, silnik, skrzynia bieg., możl. uruchomienia, elem. zawieszeń, wnętrze, części do przełożenia z wersji angielskiej. Kamienna Góra, tel. 0697/97-15-73 GI97NL3RL

OPEL ASTRA II KOMBI, 1999 r. : klapa tylna bez szyby. Niemcza, powiat dzierżoniowski, tel. 0885/83-88-38 GG9C9JA7

OPEL ASTRA II, 1999 r. : zderzaki, maska silnika, reflektory, lampy tylne. Wrocław, tel. 0515/08-60-90 GG94H4YCL

OPEL ASTRA II, 1999/01 r. : zderzaki. Wrocław, tel. 0666/70-76-06 GG9A4J4P

OPEL ASTRA II, 2000 r., wszystkie części blacharskie i mechaniczne Bojanowo, powiat rawicki, tel. 0722/17-08-86 GI97FW4HE

OPEL ASTRA COUPE, 2000/01 r., 1800 ccm, 16V, 2.0 DTI : części z demontażu. Wrocław, tel. 0604/63-62-41, 0514/26-62-41 GG94XM739

OPEL ASTRA II, 2001 r., 2000 ccm, DTI 1600 ccm : silnik, skrzynia bieg., zawieszenie, chłodnice, zderzaki, błotniki, maska silnika, lampy, drzwi, klapa, siedzenia, koła, karoseria, inne. Żmigród, powiat trzebnicki, tel 0663/93-20-39, 0604/58-81-81 GG9J3KE4

OPEL ASTRA, 2002 r. : deska rozdz. Góra, tel 0604/17-07-78 GI94FEL3H

OPEL ASTRA II KOMBI N-JOY, 2002 r., 210 tys. km, 1700 ccm, dTi, 79 KM : różne części blacharskie i mechaniczne, silnik, osprzęt silnika, zawieszenia, fotele, elem. wnętrza i inne z demontażu. Wrocław, tel. 0880/21-52-15 GI9494C73

OPEL ASTRA II, 2002 r., 1600 ccm, zawieszenia, deska rozdz., airbagi, alufelgi, fotele, silnik z osprzętem, pompy, cewki, przekł. kierownicy, wycieraczki, podnośniki, inne Wrocław, tel. 0696/88-01-60 GI97ELKT9

OPEL ASTRA II, 2004 r., 97 tys. km, 1700 ccm, CDTi, 3-drzwiowy: silnik, możliwość sprawdzenia, osprzęt silnika, skrzynia bieg., półosie, zawieszenia, części do wersji angielskiej, maska, drzwi lewe, fotele + airbagi, el. podnośniki szyb, pompa ABS, alufelgi 15" i inne. Brzeg, tel. 0600/73-25-17 GG9434FKM

OPEL ASTRA III, 2004 r : klapa tylna, zderzak tylny, lampy tylne, zegary, przełączniki pod kierownicę, drzwi, inne z demontażu. Korfantów, powiat nyski, tel. 0694/89-83-40 GG9RK7EF

OPEL ASTRA I, II, CALIBRA, CORSA B, C, OMEGA A, B, VECTRA A, B, TIGRA, ZAFIRA, różne części z demontażu. Jelenia Góra, tel. 075/761-05-98, 0502/51-24-00 GI97LHJ7R

OPEL ASTRA I, II, III, VECTRA B, C, OMEGA B, CORSA C, D zderzaki, lampy tylne, reflektory. Niemcza, powiat dzierżoniowski, tel 0885/83-88-38 GG9C9J9F

OPEL ASTRA I, OMEGA A, VECTRA A, 1987/98 r : wszystkie części z demontażu. Wrocław, tel. 0669/47-04-00 GG9JPCEP

OPEL ASTRA II, III, CORSA A, B, OMEGA, TIGRA, VECTRA skrzynia bieg. F-18, szyby, nowe i używane, części tuningowe, maski, zderzaki, lampy Gryfów Śląski, powiat lwówecki, tel 0728/19-10-28, 075/781-37-04 GI97RTJW3

OPEL ASTRA II, ZAFIRA, 2000 ccm, DTL, silnik, skrzynia bieg. i inne części mechaniczne i blacharskie. Wołów, tel 0606/32-29-96 GI97NM3JJ

OPEL ASTRA II, ZAFIRA : pompa wspom., ukł. kierowniczy, elem. zawieszenia. Wołów, tel. 0889/82-12-72 GI97KW79T

OPEL ASTRA III, MERIVA, VECTRA, ZAFIRA, 1996 r., 1.6 16V, 1.8 16V, 2.0 16V, 2.2 SE, 2.0 DTL, 2.0 DTI, 2.2 DTH: różne części z demontażu, http://yaro.autogielda.pl. Wschowa, tel. 0605/91-88-41 www.yaro.autogielda.pl KI9NFTNN

OPEL ASTRA, CALIBRA, CORSA, KADETT, OMEGA, VECTRA, wszystkie części z rozbiórki - od 10 zł. Opole, tel. 0790/35-34-17, 0604/49-87-64 GI9EEP7R

OPEL ASTRA, CORSA, OMEGA, VECTRA, ZAFIRA, reflektory, lampy tylne, elem. blacharki, zderzaki, lusterka, różne inne części, możl. wysyłki. Kłodzko, tel. 0665/19-15-08, 0603/27-49-46 GG9MR7TT

OPEL ASTRA, CORSA, ZAFIRA, 2003 r., poj. 1.0, 1.2, 1.6, 1.7, 1.8: silnik, osprzęt silnika, skrzynia bieg., oś tylna, zawieszenie przednie, błotniki tylne, klapa tylna, zderzaki, konsola, elem. plast. wnętrza, pompa wspom. kierownicy, ukł. kierowniczy, inne. Wołów, tel 0606/32-29-96 GG9THWKY

OPEL ASTRA, KADETT, CALIBRA, CORSA, OMEGA, VECTRA, 1200 ccm, 1400 ccm, 1600 ccm, 2000 ccm, wtrysk, 1400 ccm, 1600 ccm, 1800 ccm, 2000 ccm, benz., 16V: wszystkie części z rozbiórki, silniki, skrzynie bieg., elem. cięte nadwozia, elem. blacharki, zawieszenia, elem. wnętrza i inne. Opole, tel. 0607/50-74-07 GI9JAWTF

OPEL ASTRA, KADETT, VECTRA : silniki, skrzynie biegów, drzwi, maski, szyby, lampy, osprzęt silników, rozruszniki, alternatory, amortyzatory, sprężyny, wahacze, ukł. hamulc., chłodnice, koła, opony, fotele i inne, możl. wysyłki Wałbrzych, tel. 074/846-49-58, 0600/23-70-25 www.darwod.autogielda.pl KI0581069

OPEL ASTRA, OMEGA, VECTRA, 2000 ccm, 16V, benz., głowica kpl. - 500 zł Wrocław, tel. 0504/20-18-36 GI94LT7EX

OPEL ASTRA, VECTRA, 1994 r., 1800 ccm, benz., różne części mech. i blacharskie. Bystrzyca Kłodzka, tel 0727/23-54-68 GI97MT4F3

OPEL ASTRA, VECTRA, 1999 r., 2000 ccm, DTL, silniki, skrzynia bieg. manual. i automat., pompa wtryskowa, osprzęt silnika, alternator, sprzęgło. Świerzawa, powiat złotoryjski, tel. 0601/24-72-60 GI97F7CFH

OPEL ASTRA, ZAFIRA : wspom. kierownicy. Wińsko, powiat wołowski, tel. 0606/32-29-96 GG9THWKT

OPEL CALIBRA, 2000 ccm, benz. : wszystkie części z demontażu. Jawor, tel. 0697/86-27-72 GG9RK79L

OPEL CALIBRA, 2000 ccm, 16V : różne części z demontażu. Jelenia Góra, tel. 0721/72-16-66 GG9PL749

OPEL CALIBRA, 2000 ccm, wszystkie części, wysyłka, możliwy montaż. Jelenia Góra, tel. 0788/71-05-55 GI97R7J4P

OPEL CALIBRA : różne części z demontażu aut sprow. z Zachodu. Lipiny, tel. 068/388-60-01, 0511/94-45-55, 0500/63-05-03 GI94HJH39

OPEL CALIBRA, 2000 ccm, benz., 8V : silnik, skrzynia bieg. (5), inne. Opole, tel. 0698/30-76-80 GI94JXYPA

OPEL CALIBRA : różne części z demontażu. Strzelin, tel. 0504/71-92-57 GI97PPF77

OPEL CALIBRA, 2000 ccm, benz., wszystkie części z demontażu. Ząbkowice Śląskie, tel. 0725/79-89-13 GI9W4L3W

OPEL CALIBRA, 1990/94 r., wszystkie części z demontażu. Ząbkowice Śląskie, tel. 0695/33-49-77 GI94TCWY7

OPEL CALIBRA, 1991 r., 2000 ccm, 8V, 16V drzwi, błotniki, zderzak tylny, reflektory, szyby boczne, zawieszenia kpl., głowica 16V, skrzynia bieg. F16, tarcza + docisk sprzęgła, alternator, rozrusznik, chłodnica oleju, nagrzewnica, pompa paliwa i ABS, przekł. kierownicy i inne Kamienna Góra, tel. 0697/97-15-73 GG9THWKM

OPEL CALIBRA, 1991 r. : wszystkie części z demontażu. Trzebnica, tel. 0606/28-75-78, 071/387-49-37, 0666/27-69-89 GG9RK7AL

OPEL CALIBRA, 1991 r. : maska silnika, błotniki, zderzak tylny. Wrocław, tel. 0515/08-60-90 GG94H4YCK

OPEL CALIBRA, 1992 r., 2000 ccm, benz., 16V : wentylator chłodnicy. Lwówek Śl. Tel. 0880/22-99-22 GG9N7YLE

OPEL CALIBRA, 1993 r., 2000 ccm : części z demontażu. Wrocław, tel. 0604/63-62-41, 0514/26-62-41 GG9THWK4

FOTO OPEL CALIBRA, 1994 r., 2000 ccm, 8V, srebrny, czerwony, silnik, skrzynia biegów, osprzęt silnika, zawieszenie tylne i przednie, chłodnice, drzwi, maski, klapy, zderzaki, błotniki, szyby, lampy, konsole, elem. wnętrza, tapicerka, siedzenia, ćwiartki nadwozia, ukl. kierowniczy, felgi i inne z demontażu, możliwość wysyłki. Oleśnica, tel. 0607/65-86-42 www.auto-mix.autogielda.pl KI0605769

OPEL CALIBRA, 1994 r. : różne części. Wrocław, tel. 0607/22-03-09 GI97LXC39

OPEL CALIBRA, 1995 r. : różne części. Trzebnica, tel. 0602/57-42-96 GG9HACF3

OPEL CAMPO, 1995 r., benz., diesel, poj. 2.3, 2.5, 3.1: wszystkie części z demontażu. Chojnów, powiat legnicki, tel. 076/818-19-91, 0506/13-23-85 GI94LKK7R

OPEL COMBO, 2003 r. : różne części. Bielany Wrocławskie, tel. 0603/98-72-58 GI97RATW3

OPEL COMBO C, 2008 r., 1300 ccm, CDTi : różne części z demontażu, możl. wysyłki. Bielany Wrocławskie, tel. 0603/98-72-58 GI97RATRX

OPEL CORSA C : maski silnika, błotniki, wzmocnienia przednie, reflektory, zawieszenia i inne. Tel. 0608/40-58-27 GG9CFYRH

OPEL CORSA, 1700 ccm, diesel, silnik + skrzynia bieg., zawieszenia. Godzieszów, powiat bolesławiecki, tel. 0513/81-47-36 GI97M3HAP

OPEL CORSA, różne części mech. i blacharskie Kępno, tel. 0691/43-53-59 GI97RAP3X

OPEL CORSA B : airbag kierownicy - 70 zł, kierownica - 40 zł, licznik - 50 zł, zderzak tylny, plastikowy - 50 zł. Kłodzko, tel. 0501/33-92-70 GI97HLJCW

OPEL CORSA B, 1.0, 1.2, 1.4, 1.7, używane, blok silnika, błotniki, chłodnica, drzwi, grill, klapa tylna, lampy tylne, maska, różne części mech. i blach., silnik, sprzęgło, szyby, wzmocnienie czołowe, zderzaki, ćwiartki nadwozia, części z demontażu. Kobierzyce, Wrocław, tel 0516/92-72-12, 0606/90-59-03 II97NTX3E

OPEL CORSA B : zderzak przedni, elem. blacharki, maska silnika. Leśna, powiat lubański, tel. 075/721-16-32, 0887/71-87-28 GG9RWRAW

OPEL CORSA : różne części z demontażu aut sprow. z Zachodu. Lipiny, tel. 068/388-60-01, 0511/94-45-55, 0500/63-05-03 GI94HJH33

OPEL CORSA B : wszystkie części z demontażu. Lwówek Śląski, tel. 075/782-59-66 po godz. 19, 0691/35-07-37 GI97MHPC7

OPEL CORSA B : błotnik lewy przedni. Niemcza, powiat dzierżoniowski, tel. 0885/83-88-38 GG9C9HY7

OPEL CORSA B, błotnik prawy + nadkole. Niemcza, powiat dzierżoniowski, tel. 0609/12-02-02 GI97P44RR

OPEL CORSA B, różne części mech. i blacharskie. Niemodlin, powiat opolski, tel. 0787/61-46-25 GI97NMFXN

OPEL CORSA A, B, C : silniki, skrzynie bieg. (Isuzu, Opel), zawieszenie przednie i tylne, lampy, błotniki, zderzaki, drzwi, szyby, klapa tylna i inne. Prusice, powiat trzebnicki, tel. 071/312-54-64 GI97H47PJ

OPEL CORSA : różne części z demontażu. Strzelin, tel. 0504/71-92-57 GI97PPF3T

OPEL CORSA A, maski, błotniki, zderzaki, lampy, chłodnice, wentylatory, klapy tylne, szyberdachy. Wilków Wielki, powiat dzierżoniowski, tel 0609/12-02-02 GG9HACAF

OPEL CORSA A, 1200 ccm, 1400 ccm, silniki, skrzynie bieg., zawieszenia i inne. Wilków Wielki, powiat dzierżoniowski, tel. 0609/12-02-02 GG9HACAJ

OPEL CORSA C, zderzak przedni. Wilków Wielki, powiat dzierżoniowski, tel 0609/12-02-02 GG9HACAH

OPEL CORSA : felgi stalowe z oponami 13", 2 szt. - 80 zł, koło 12" - 25 zł, kołpaki na koła 13", pojedyncze lub w parach - 5 zł/szt. Wrocław, tel. 0691/94-66-78 GI97P4EL9

OPEL CORSA C : komputer silnika - 250 zł. Wrocław, tel. 0886/25-25-50 GI97K9AHP

OPEL CORSA A, B : różne części mech. i blacharskie. Wrocław, tel. 0609/02-67-37 GG9J3K47

OPEL CORSA C, D : wszystkie części mech. i blach. Wrocław, tel. 0601/49-67-37 GI9JC3MF

OPEL CORSA, 1990/91 r., 1.3, 1.4: silnik, skrzynia bieg., drzwi, szyby, zawieszenia, części mechaniczne i blacharskie, elem. plastikowe. Kożuchów, powiat nowosolski, tel. 0885/59-08-24 GG9N7YJ7

OPEL CORSA, 1990/95 r. : różne części z demontażu. Trzebnica, tel. 071/387-49-37, 0606/28-75-78, 0666/27-69-89 GG9RK77L

OPEL CORSA, 1991 r., zderzaki (przedni i tylny). Opole, tel. 077/464-33-52, 0503/50-17-42 GI97C7XNE

OPEL CORSA A, 1991 r., 4-drzwiowy i 2-drzwiowy: drzwi. Wilków Wielki, powiat dzierżoniowski, tel. 0609/12-02-02 GG9HACE9

OPEL CORSA A, 1991 r., 1200 ccm, benz. : lusterka, przekł. kierownicza, części mechaniczne, inne. Wrocław, tel. 0606/49-47-39 GI97AEYNK

OPEL CORSA A, 1991 r., 1.5 TD : różne części. Wrocław, tel. 0666/70-76-06 GG9A4JCE

OPEL CORSA, 1992 r., 1200 ccm : drzwi lewe nieuzbrojone, stan bdb - 150 zł, kpl. nowych klocków i szczęk ham. - 60 zł, 2 koła - 100 zł. Tel. 0500/29-34-54 GI97RTJNX

OPEL CORSA B, 1993 r., 1400 ccm, benz : wszystkie części z demontażu. Bolesławiec, tel. 0889/91-75-52 GI974JFE3

OPEL CORSA, 1993 r., różne części z demontażu. Strzelin, tel. 0504/71-92-57 GI97RTRLT

OPEL CORSA, 1993 r., 1200 ccm, benz., czarny, 3-drzw., silnik, skrzynia bieg., inst. gazowa, zawieszenia, klapy, drzwi, błotniki, zderzaki, elem. wnętrza, nadkola i inne. Wilków Wielki, powiat dzierżoniowski, tel. 0885/83-88-38 GI97LTJTL

OPEL CORSA B, 1993/00 r., 1.0, 1.4, 1.5 TD, wszystkie części, wysyłka, możliwy montaż. Jelenia Góra, tel. 0788/71-05-55 GI97PFNFX

OPEL CORSA B, C, 1993/00 r., maska, błotniki, wzmocnienie czołowe, zderzaki, lampy tylne, lusterka, reflektory. Wrocław, tel. 0601/59-21-76 GI97FKE7X

OPEL CORSA B, C, 1993/00 r., maska, błotniki, wzmocnienie czołowe, zderzaki, lampy tylne, lusterka, reflektory. Wrocław, tel. 0601/59-21-76 GI97FKE7X

OPEL CORSA, 1993/00 r., 1200 ccm : silnik, skrzynia bieg., inne Zagrodno, powiat złotoryjski, tel. 0601/07-36-48 GG9NPTF4

FOTO OPEL CORSA B hatchback, 1993/96 r., 1.2, 1.4, 1.6, biały, czerwony, 3- i 5-drzw., silnik, skrzynia bieg., osprzęt silnika, zawieszenie tylne i przednie, chłodnica, drzwi, maska, klapa, zderzaki, błotniki, szyby, lampy, konsola, elem. wnętrza, tapicerka, siedzenia, elem. nadwozia (ćwiartki), ukł. kierowniczy, felgi, opony i inne z demontażu. Oleśnica, tel. 0607/65-86-42 www.auto-mix autogielda.pl KI0411519

OPEL CORSA B, 1994 r. : silnik, skrzynia bieg., sterowniki, airbag i inne. Wrocław, tel. 0669/47-04-00 GI97KFEMR

OPEL CORSA B, 1994/00 r., 1.0, 1.2, 1.4, 1.5 TD: maska, błotniki, drzwi, klapy tylne, zderzaki, szyby, silniki, osprzęt silników, kat., komputery, airbagi, napinacze, fotele, alufelgi, koła zimowe, zawieszenia, półosie, ukł. wydechowe, EPS, liczniki, nagrzewnice, zb. paliwa i inne - od 10 zł. Podgórzyn, powiat jeleniogórski, tel. 0793/58-44-92 GI97PFJMF

OPEL CORSA B, 1994/99 r., 1200 ccm, benz. : różne części. Tel. 0724/45-64-46 GI943X74K

OPEL CORSA B, 1994/99 r. : silnik 1.0, 1.2, 1.0 12V, skrzynia bieg., maska, lampy, reflektory, błotniki, chłodnica, wentylator, drzwi, szyby, klapa tylna, pompa paliwa, zawieszenie przednie i tylne, airbag, elektronika, ćwiartki nadwozia, inne części, od 10 zł. Dzierżoniów, tel. 0505/87-94-14, 0517/36-50-45 GG9LRXLT

OPEL CORSA B, 1994/99 r. : silnik 1.0, 1.2, 1.0 12V, skrzynia bieg., maska, lampy, reflektory, błotniki, chłodnica, wentylator, drzwi, szyby, klapa tylna, pompa paliwa, zawieszenie przednie i tylne, airbag, elektronika, ćwiartki nadwozia, inne części, od 10 zł. Strzegom, powiat świdnicki, tel. 0508/76-63-25, 0508/95-87-37 GG9LRXLR

OPEL CORSA B, 1994/99 r., 1.5 TD : różne części. Wrocław, tel. 0666/70-76-06 GG9A4JCW

OPEL CORSA, 1995 r., 1400 ccm, benz., inst. gaz., różne części z demontażu. Chwalisław, powiat ząbkowicki, tel. 0783/96-70-28 GI97RANXW

OPEL CORSA, 1995 r., 1200 ccm, benz., wszystkie części blacharskie i mechaniczne. Kamienna Góra, tel. 0604/08-39-43 GI97MJ4XH

OPEL CORSA, 1995 r., 1200 ccm, benz. : silnik + skrzynia bieg., sprzęgło, półosie, alternator, rozrusznik. Lwówek Śląski, tel. 0605/31-33-49 GI97LCNPK

OPEL CORSA, 1995 r., wszystkie części z demontażu. Łagiewniki, powiat dzierżoniowski, tel. 0889/66-44-00 GI97PLYW4

OPEL CORSA B, 1995 r., 3-drzwiowy: szyby boczne (karoseryjne), listwy dach., podszybie. Rawicz, tel. 0607/40-20-17 GG9CFYRW

OPEL CORSA, 1995 r. : zderzak tylny, czarny - 80 zł. Wrocław, tel. 0691/76-29-92 GI97JXT9W

FOTO OPEL CORSA, 1995/99 r., 101 tys. km, benz., 1.2, 1.3, 1.4: skrzynia biegów, zawieszenia, drzwi, chłodnice, pas przedni, maska, lampy, koła, fotele, szyby, lampy i inne. Żary, tel. 068/470-41-51, 0605/59-03-89 autoczesci.zary@interia.pl KI2512799

OPEL CORSA B, 1996 r. : różne części. Trzebnica, tel. 0602/57-42-96 GG9CFYRP

OPEL CORSA, 1996 r., 1500 ccm, turbo D : silnik, skrzynia bieg., zawieszenia, szyby, koła, elem. blacharki i elektryczne, inne. Wrocław, tel. 0695/37-64-90 GI97RAT4T

OPEL CORSA B, 1997 r., 1200 ccm, benz., silnik, skrzynia bieg., zawieszenia, lampy, zderzaki, maska silnika, różne części mech. i blacharskie. Chojnów, powiat legnicki, tel. 0604/31-95-85, 0667/49-31-08 GI94YPKLW

OPEL CORSA B, 1997 r. : spoiler - 60 zł. Oława, tel. 0794/63-43-77 GI97FW7R3

OPEL CORSA, 1998 r., 1200 ccm : różne części z demontażu. Chojnów, powiat legnicki, tel. 0692/18-12-97 GI94LW33F

OPEL CORSA B, 1998 r., 1000 ccm, benz. : silnik, rozrusznik, alternator, skrzynia bieg., szyby, maska, klapa tylna, chłodnica, inne. Oleśnica, tel. 0601/41-23-29, 071/793-35-09 GG973FJ99

OPEL CORSA B, 1998 r., 1000 ccm, silnik na części: blok, wał, miska olejowa, obudowa rozrządu. Złotoryja, tel. 0796/17-28-02 GI97J7C37

OPEL CORSA C, 2000 r., 1700 ccm, DTI : wszystkie części z demontażu. Bolesławiec, tel. 0889/91-75-52 GG9P9MTH

OPEL CORSA B, 2000 r., 1000 ccm, Ecotec : wszystkie części z demontażu. Bolesławiec, tel. 0880/33-08-93 GG9N7Y9W

OPEL CORSA C, 2000 r., 1700 ccm, TDI : wszystkie części z demontażu. Bolesławiec, tel. 0880/33-08-93 GG9P9MTJ

OPEL CORSA C, 2000 r., 1.0, 1.2, 1.4, Ecotec, silniki, wysyłka, możliwy montaż. Jelenia Góra, tel. 0788/71-05-55 GI97LWJ74

OPEL CORSA C, 2000/07 r., element plast. wewn. tylnej klapy, z rączką - 40 zł, wzmocnienie pod zderzak tylny, pianka, z 2006 r. - 40 zł, lampka przeciwmgielna zderzaka tylnego - 40 zł, mechanizm otw. bagażnika na tylnej klapie z emblematem - 40 zł, żarówka z oprawką - 20 zł do kierunkowskazu przedniego - 20 zł i inne. Wrocław, tel. 0695/92-50-66 corsa74mk@op.pl II97PLWCA

OPEL CORSA, 2001 r. : zderzak tylny - 100 zł. Tel. 071/383-45-05, 0793/22-50-17 GI97EFCJA

OPEL CORSA, 2001 r., 1200 ccm, Ecotec : wszystkie części z demontażu. Bolesławiec, tel. 0889/91-75-52 GI97ELCRT

OPEL CORSA C, 2002/05 r. : zderzaki. Wrocław, tel. 0666/70-76-06 GG9A4JFM

OPEL CORSA C, 2003 r. : kolektor ssący, wahacze, rozrusznik, inne. Jemielno, powiat górowski, tel. 0602/31-13-83 GG9RK4TM

OPEL CORSA, 2006 r., 1300 ccm, CDT, wszystkie części z demontażu. Bolesławiec, tel. 0608/58-41-30 GI97ET4JR

OPEL CORSA C, 2006 r., podnośniki szyb lewej strony, szyby, zderzak tylny, el. lusterko lewe. Bolesławiec, tel. 0880/84-53-51 GI97HJPMK

OPEL CORSA, 2007 r. : maska silnika, wentylator chłodnicy. Namysłów, tel. 077/410-49-10, 0600/79-47-35 GG9RKM4Y

OPEL CORSA, COMBO : silniki, skrzynie biegów, drzwi, maski, szyby, lampy, osprzęt silników, komputery, rozruszniki, alternatory, amortyzatory, sprężyny, wahacze, ukł. hamulcowy, chłodnice, koła, opony, fotele i inne. Wałbrzych, tel. 0600/23-70-25, 074/846-49-57 www.darwod.autogielda.pl KI0580879

OPEL CORSA, OMEGA, TIGRA, VECTRA, szyby, różne części. Gryfów Śląski, powiat lwówecki, tel. 075/781-37-04, 0728/19-10-28 GI97R7KXJ

OPEL FRONTERA : różne części z demontażu. Tel 0666/39-52-22 GI94FWWXF

OPEL FRONTERA, DTI, maska, klapa tylna, zbiorniczki, lusterka, przełączniki kierunkowskazów, drzwi, airbagi, licznik, grill, wyświetlacz, podszybie, wycieraczki, sprężarka klimat., alternator, lampy tylne, reflektory, chłodnice, wzmocnienia, zb. spryskiwaczy. Korfantów, powiat nyski, tel. 0694/89-83-40 GI97NEW3E

OPEL FRONTERA, diesel : turbosprężarka, pompa wtrysk., pompa oleju, rozrusznik. Milicz, tel. 0791/23-53-45 GI94A7J9H

OPEL FRONTERA A, B, duży wybór części mechanicznych i blacharskich, zawieszenia, lampy, elem. plastikowe, inne, wysyłka na cały kraj. Swarzędz, powiat poznański, tel 0692/50-83-17 GG9P993E

OPEL FRONTERA : amortyzatory, drzwi, szyby, wahacze, silniki, skrzynie biegów, maski, lampy, osprzęt silników, komputery, rozruszniki, alternatory, sprężyny, ukł. hamulcowy, chłodnice, koła, opony, fotele i inne wysyłka na cały kraj. Wałbrzych, tel. 0600/23-70-25, 074/846-49-57 www.darwod.autogielda.pl KI0634249

OPEL FRONTERA A, B : wszystkie części mech. i blacharskie. Wrocław, tel. 0609/02-67-37 GG9J3K3A

OPEL FRONTERA B LONG, 1992/01 r., 2.5 TDS, 3.2 benz. : wszystkie części mechan. i blachar. Żmigród, powiat trzebnicki, tel. 0663/93-20-39, 0604/58-81-81 GG9J3K3J

OPEL FRONTERA, 1993/98 r., 2.0, 2.5 TDS, 2.3 TDI, 2.4, 2.8 TDI, wersja krótka i długa, wszystkie części z demontażu, zestaw części do przerobienia wersji angielskiej, ceny od 10 zł. Nysa, tel. 0695/35-90-23 II97NW7CM

OPEL FRONTERA, 1997 r., 2000 ccm, benz. : części silnika, el. lusterko lewe, sprzęgło, piasty przednie, wysprzęglik. Trzebnica, tel. 0502/86-06-57 GI97NMAXW

OPEL FRONTERA B, 1998 r., 2200 ccm, DTI, osprzęt silnika, skrzynia bieg., drzwi, mechanizm wycieraczek, podnośniki el. szyb, obudowa koła zapasowego, spoiler przedni z halogenami. Wrocław, tel. 0515/08-60-90 GI94HELR4

OPEL FRONTERA LONG, 1999 r., 140 tys. km, 2500 ccm, TDS, silnik (możl. sprawdzenia), skrzynia bieg., most, wał napędowy, osprzęt silnika, drzwi, maska, chłodnice, zawieszenia i inne części z rozbiórki. Brzeg, tel. 0600/73-25-17 GI9TMLL9

OPEL KADETT : nagrzewnica, alternator, lampy, atrapa, deska rozdz., kpl. przełączników, wentylator. Czernica, powiat wrocławski, tel. 071/318-57-56 GI97HCHLH

OPEL KADETT : wszystkie części z demontażu. Jawor, tel. 0697/86-27-72 GI9YY437

OPEL KADETT : różne części z demontażu aut sprow. z Zachodu Lipiny, tel. 068/388-60-01, 0511/94-45-55, 0500/63-05-03 GI94HJH3A

OPEL KADETT KOMBI, 1600 ccm, benz., wszystkie części z demontażu. Lwówek Śląski, tel. 0668/30-42-88 GI97NLAYK

OPEL KADETT, poj. 1.4, 1.8: wszystkie części z demontażu. Lwówek Śląski, tel. 0668/30-42-88 GI97CJ9TY

OPEL KADETT : różne części z demontażu. Strzelin, tel. 0504/71-92-57 GI97PPF7A

OPEL KADETT, różne części mech. i blacharskie. Wrocław, tel. 0504/20-18-36 GI944XPAR

OPEL KADETT, 1982/92 r., benz. : różne części z demontażu. Wrocław, tel. 0502/35-19-15 GG9RWR9H

OPEL KADETT, 1984 r., 1.6 D, 1.3 i 1.8 E, 1.2 E: części silników, skrzynie bieg. Wałbrzych, tel. 0691/59-93-80, 0697/91-52-21 GI97779TW

OPEL KADETT, 1984/92 r., różne modele: wszystkie części z demontażu, silniki, skrzynie bieg., elem. blacharki, elem. wnętrza. Wrocław, tel. 0669/47-04-00 GI9PRXJL

OPEL KADETT, 1987/91 r., 1400 ccm, benz., wszystkie części z demontażu. Mikstat, powiat ostrzeszowski, tel. 0666/28-21-24 GI97NEMT7

FOTO OPEL KADETT HATCHBACK, SEDAN, KOMBI, 1987/91 r., benzyna, 3- i 5-drzwiowy: silnik 1.3, 1.4, 1.6, 1.8, skrzynia biegów, osprzęt silnika, zawieszenie, chłodnica, drzwi, maska, klapa, zderzaki, błotniki, szyby, lampy, konsola, elem. wnętrza, tapicerka, siedzenia, ćwiartki nadwozia i inne z demontażu. Oleśnica, tel. 0607/65-86-42 www.auto-mix.autogielda.pl KI0411529

OPEL KADETT, 1987/92 r., poj. 1.6, 1.7: wszystkie części z demontażu. Ząbkowice Śląskie, tel. 0663/20-39-20 GI94C4ANR

OPEL KADETT KOMBI, 1988 r., 1600 ccm, diesel : drzwi, klapy, zderzaki, lampy tylne, silnik, skrzynia bieg., chłodnica i inne. Bolesławiec, tel. 0602/23-29-81 GG9R7YF3

OPEL KADETT, 1988/92 r., 1.4, 1.6, różne części, wysyłka, możliwy montaż. Jelenia Góra, tel. 0788/71-05-55 GI97LWJ7A

OPEL KADETT GSI CABRIO, 1988/92 r., 2000 ccm, 8V, 16V : drzwi, błotniki, maski, zderzaki, szyba przednia, lampy, zawieszenia, belka tylna, klapa, skrzynia bieg. F16, tarcza + docisk sprzęgła, głowica 16V, felgi stalowe, inne. Kamienna Góra, tel 0697/97-15-73 GG9THWE3

OPEL KADETT, 1989 r., 1500 ccm, diesel : wszystkie części z demontażu. Brzeg, tel. 0668/01-22-68 GI94NPTWX

OPEL
CZĘŚCI UŻYWANE
Wrocław, ul. Sułowska 22A
tel. 071/346-27-24, 601 748 350
www.opel-czerniecki.pl

OPEL KADETT, 1989 r., 1.3, 1.4 : silnik, skrzynia bieg., drzwi, szyby, zawieszenia, części mechaniczne i blacharskie, elem. plastikowe. Kożuchów, powiat nowosolski, tel. 0885/59-08-24 GG9N7Y49

OPEL KADETT, 1989 r., 1400 ccm, benz., do wersji 5-drzwiowej: silnik, skrzynia bieg. (5), szyby, lampy tylne, reflektory, błotniki, inne. Mazurowice, powiat średzki, tel. 0783/26-84-18 GG9PL4MY

OPEL KADETT, 1989 r., 2000 ccm : silnik, skrzynia bieg., drzwi i inne z demontażu. Wrocław, tel. 0880/21-52-15 GI97K99WE

OPEL KADETT, 1989/90 r., 1.3 E, 1.6 D silniki, skrzynie bieg. (4, 5), błotniki, maska silnika z 1984 r., lampy, tarcze ham., dociski sprzęgła. Paczków, powiat nyski, tel. 0606/15-33-85 GG9HKJXP

OPEL KADETT, 1990 r., zderzak tylny. Kłodzko, tel. 0516/30-11-57 GI97AN4RK

OPEL KADETT, 1990 r., poj. 1.3, 1.6 E, 1.6 D: wszystkie części z demontażu. Opole, tel. 0698/30-76-80 GI94JXYP7

OPEL KADETT, 1990 r., 1100 ccm, benz., wszystkie części z demontażu. Świerzawa, powiat złotoryjski, tel. 0601/55-53-94 GI97AYFXN

OPEL KADETT, 1990 r., 1400 ccm : różne części z demontażu. Trzebnica, tel. 071/387-49-37, 0606/28-75-78, 0666/27-69-89 GG9RK4NN

OPEL KADETT, 1990 r., 1600 ccm, diesel : rozrusznik, alternator, osprzęt silnika, pompa wspom. kierownicy, serwo i inne z demontażu. Wrocław, tel. 0669/47-04-00 GI9PRXJX

OPEL KADETT SEDAN, 1990 r. : reflektory - 30 zł, lampy tylne - 15 zł, lusterka - 10 zł. Zawonia, powiat trzebnicki, tel. 0721/22-84-67 GI94T93TT

OPEL KADETT SEDAN, 1990 r. : różne części z demontażu. Ząbkowice Śląskie, tel. 0725/79-89-13 GI94MTNWT

OPEL KADETT SEDAN, 1991 r., 1600 ccm, benz. : wszystkie części z demontażu. Chojnów, powiat legnicki, tel. 0692/18-12-97 GI979XYAP

OPEL KADETT KOMBI, 1991 r. : lampa tylna lewa - 70 zł. Wrocław, tel. 0608/84-46-03 GI97HCJFT

OPEL KADETT SEDAN, 1991 r., 1400 ccm, wtrysk, inst. gaz, biały : wszystkie części z demontażu, możl. wysyłki. Wrocław, tel. 0880/21-52-15 GI97CAR9E

OPEL KADETT SEDAN, 1991 r., 1400 ccm, wtrysk, wszystkie części z demontażu, silnik, skrzynia bieg., osprzęt silnika, inst. gazowa, zawieszenia, elem. blacharki, lampy, szyby, koła, tapicerka i inne Wrocław, tel. 0691/25-07-48 GI97C34P7

OPEL KADETT, 1991 r., 1400 ccm, benz. : części blacharskie i mechaniczne, drzwi, zderzaki, inne z demontażu. Wrocław, tel. 0510/37-64-21 GI974YMCC

OPEL KADETT, 1991 r., wszystkie części z demontażu. Ząbkowice Śląskie, tel. 0695/33-49-77 GI977ALHW

OPEL KADETT, 1992 r., 1400 ccm, benz., 5-drzwiowy: silnik, stan bdb, skrzynia bieg., alternator, rozrusznik, el. pompa paliwa, reflektory, maska silnika, chłodnica, stacyjka i inne. Świdnica, tel. 0693/54-16-25, 0727/22-93-34 GG9RKM49

OPEL MERIVA : drzwi, maska silnika, błotniki, zderzaki, przewody klimat Góra, tel. 0604/17-07-78 GG9PL4L4

OPEL MERIVA, zderzaki (przedni i tylny), drzwi (4 sztuki), reflektory. Wilków Wielki, powiat dzierżoniowski, tel. 0609/12-02-02 GG9HAC3P

OPEL MERIVA, lusterka, el. podnośniki szyb, klapy tylne Wrocław, tel 0515/08-60-90 GI94HELR3

OPEL MERIVA, 2005 r. : drzwi prawe, zderzak przedni. Jemielno, powiat górowski, tel. 0602/31-13-83 GG9RK4ME

OPEL MONTEREY, 1995 r., 3100 ccm, TDI, silnik, skrzynia bieg., mosty, koła, zawieszenie, osprzęt silnika, inne. Chojnów, tel. 076/818-19-91, 0506/13-23-85 GI94449HA

OPEL MOVANO : silniki, skrzynie bieg., osprzęt silnika. Sułów, powiat milicki, tel. 0782/82-84-82 GI94PXRAC

OPEL MOVANO : skrzynia bieg. Wrocław, tel. 0796/72-10-63 GI979T47M

OPEL MOVANO, 2001 r., 2.2, 2.5 D, DCI, 2.8 DTI: silnik, skrzynia bieg., wózek, zawieszenia, oś, wzmocnienie, zderzak, chłodnica, intercooler, maska, błotniki, drzwi, konsola, nagrzewnica, wykładziny, zb. paliwa, licznik, felgi, fotele, głowica, wał, tłoki, blok, miska, turbo. Syców, powiat oleśnicki, tel. 0608/80-11-10, 0604/34-24-44 GG9R7YCH

OPEL OMEGA B : różne części mech. i blacharskie, zestaw do przeróbki z wersji angielskiej na europejską. Tel. 0662/33-95-07 GG9CFYFM

OPEL OMEGA B, 2000 ccm, benz. : silnik, lampy tylne, reflektory, zderzaki, maska silnika, wzmocnienie czołowe, chłodnica, błotniki, drzwi, inne. Jawor, tel. 0697/86-27-72 GI97PM9A3

OPEL OMEGA A SEDAN, 2000 ccm, benz. : różne części z demontażu. Jelenia Góra, tel. 0510/52-29-68 GG9PL4EF

OPEL OMEGA A KOMBI, 2000 ccm, automatic, wszystkie części, wysyłka. Jelenia Góra, tel. 0788/71-05-55 GI97PFNCL

OPEL OMEGA B SEDAN, KOMBI, części blacharskie i mechaniczne, lampy, poduszki pow., deski rozdzielcze, drzwi, szyby, zawieszenie, rozruszniki, klapa silnika, klapa bagażnika, drzwi, zderzaki butla gazowa itp. Legnica, tel. 0667/47-17-59 II97PMEKX

OPEL OMEGA : różne części z demontażu aut sprow z Zachodu. Lipiny, tel. 068/388-60-01, 0511/94-45-55, 0500/63-05-03 GI94HJH37

OPEL OMEGA A, B, 2000 ccm, 16V : silnik, skrzynia bieg., błotniki, drzwi, maska silnika, klapa bag., zderzaki, inne. Lubin, tel. 0660/49-37-62 GG9RK4F7

OPEL OMEGA : reflektory. Łagiewniki, powiat dzierżoniowski, tel. 0781/58-94-13 GI97H4CEH

OPEL OMEGA, 2300 ccm, turbo D : grill, maska, rozrusznik, reflektory, przekł. kierownicza, pompa ABS, elektr. podzespoły, osprzęt silnika. Milicz, tel. 0791/23-53-45 GI9WTLPM

OPEL OMEGA : wszystkie części z demontażu. Mycielin, powiat żagański, tel. 0606/42-55-67 GI94N3CMH

OPEL OMEGA A SEDAN, zderzak tylny. Opole, tel. 077/464-33-52, 0503/50-17-42 GI97C7XME

OPEL OMEGA A, B, C, SENATOR : silniki, skrzynie bieg., zawieszenie przednie i tylne, lampy, błotniki, drzwi, zderzaki, szyby, klapa tylna i inne. Prusice, powiat trzebnicki, tel. 071/312-54-64 GI97FJ3X7

OPEL OMEGA B : różne części z demontażu. Strzelin, tel. 0504/71-92-57 GI97PPF3H

OPEL OMEGA, różne roczniki i modele: silniki, skrzynie biegów, drzwi, maski, szyby, lampy, osprzęt silników, komputery, rozruszniki, alternatory, amortyzatory, sprężyny, wahacze, ukł. hamulc., chłodnice, koła, opony, fotele i inne, wysyłka na cały kraj. Wałbrzych, tel. 074/846-49-58, 0600/23-70-25 www.darwod.autogielda.pl KI0581139

OPEL OMEGA B : automat. skrzynia bieg. Wrocław, tel. 0796/72-10-63 GI97JPHNT

OPEL OMEGA B, C, poj. 2.0, 2.5: klimatronic, silnik, automat. skrzynia bieg., reflektory, lampy tylne, most tylny, przekł. kierownicy, pompy, inne. Wrocław, tel. 0507/48-15-81 GG9R7Y7F

OPEL OMEGA A, diesel : różne części z demontażu. Wrocław, tel. 0502/35-19-15 GG9RWPYL

OPEL OMEGA B, drzwi. Wrocław, tel. 0504/20-18-36 GI94NEW4E

OPEL OMEGA B, C, 2.5 E, 2.5 D, 3.0 E MV6: wszystkie części z demontażu, elem. blacharki, części mechaniczne, silniki, skrzynie bieg., szyby, elem. wnętrza, zderzaki, zawieszenia i inne Wrocław, tel. 0692/96-65-03 GG9THW3X

OPEL OMEGA KOMBI, 2000 ccm, benz., grafitowy : elem. blacharki, koła, szyby, silnik, skrzynia bieg., most, zawieszenie i inne. Wrocław, tel. 0880/21-52-15 GI97FHYL3

OPEL OMEGA : silnik, zawieszenie, chłodnica, chłodnica klimat., pompa do klimat., grill, siedzenia, tapicerka i inne. Wrocław, tel. 0601/95-16-78 GG9C34X4

OPEL OMEGA B, C : wszystkie części z rozbiórki. Wrocław, tel. 0609/02-67-37 GG9J3JPR

OPEL OMEGA A, B, maski, błotniki, wzmocnienia czołowe, reflektory, kierunkowskazy, atrapy, zderzaki, progi, reperaturki błotników tylnych. Wrocław, tel. 0601/59-21-76 GI97FKE94

OPEL OMEGA A, B, maski, błotniki, wzmocnienia czołowe, reflektory, kierunkowskazy, atrapy, zderzaki, progi, reperaturki błotników tylnych. Wrocław, tel. 0601/59-21-76 GI97FKE94

OPEL OMEGA, 2500 ccm, pompa wtrysk., turbina. Ząbkowice Śląskie, tel. 0725/79-89-13 GI97FMJEA

OPEL OMEGA A, 2000 ccm, benz. : wszystkie części z demontażu. Ząbkowice Śląskie, tel. 0725/79-89-13 GI94PCPHP

OPEL OMEGA, 2500 ccm, TDS, pompa wtrysk. Ząbkowice Śląskie, tel. 0695/33-49-77 GI97F7MXC

OPEL OMEGA A, B KOMBI, SEDAN, 1987/98 r., 2.0 E, 2.0 E 16V, 2.3 D, 2.5 V6: silniki, silniki na części, skrzynie bieg., mosty tylne, alternatory, rozruszniki, pompy wspom. kierownicy, drzwi, maski, lampy, szyby, błotniki, zderzaki, zawieszenia, elem. wnętrza i inne z demontażu. Ostrów Wielkopolski, tel 0509/05-91-47 GI9NFN7R

FOTO OPEL OMEGA SEDAN, KOMBI, 1988/93 r., 1.6, 1.8, 2.0, różne kolory, silniki, skrzynie biegów, osprzęt silników, zawieszenia, chłodnica, drzwi, maska, klapa, zderzaki, błotniki, szyby, lampy, konsola, elem. wnętrza, tapicerka, siedzenia, ćwiartki nadwozia, ukł. kierowniczy, felgi i inne z demontażu. Oleśnica, tel. 0607/65-86-42 www.auto-mix.autogielda.pl KI0411549

OPEL OMEGA A, 1988/94 r. : licznik z obrotomierzem. Nysa, tel. 0695/97-65-13 GG94PMFJM

OPEL OMEGA A, 1990 r., 2400 ccm, benz. : chłodnica, pompa paliwa, komputer, inne. Bolków, powiat jaworski, tel. 0785/18-65-12 GI94NRKWW

OPEL OMEGA A, 1990 r., 2400 ccm, benz. : chłodnica. Nysa, tel 0692/62-48-88 GG9TX7JK

OPEL OMEGA A KOMBI, SEDAN, 1990/93 r., 2000 ccm, benz. : wszystkie części mechaniczne i blacharskie z demontazu. Nysa, tel. 0697/64-14-14 GG9RK4L4

OPEL OMEGA, 1991 r., 2000 ccm, benz., automatic: wszystkie części z demontażu. Chojnów, powiat legnicki, tel. 0880/33-08-93 GG9PL4JC

OPEL OMEGA, 1991 r., reflektory - 30 zł/szt. Olszanica, powiat złotoryjski, tel. 0609/08-49-39 GI97RTTAE

OPEL OMEGA KOMBI, 1991 r., 2300 ccm, diesel : wszystkie części z demontażu. Świebodzice, powiat świdnicki, tel. 0665/51-39-32 GI97LWLKA

OPEL OMEGA, 1991 r. : różne części z demontażu. Trzebnica, tel. 0606/28-75-78, 071/387-49-37, 0666/27-69-89 GG9RK4KY

OPEL OMEGA A, B, 1991 r., 2000 ccm, benz., inst. gaz., wszystkie części. Ząbkowice Śląskie, tel. 0695/33-49-77 GI94TCWXX

FOTO OPEL OMEGA KOMBI, 1991/93 r., 120 tys. km, 2400 ccm, benz., używane, amortyzatory, błotniki, chłodnica, drzwi, grill, klapa tylna, lusterka, maska, reflektory, rozrusznik, różne części mech. i blach., silnik, skrzynia bieg., sprzęgło, wzmocnienie czołowe, zderzaki, różne części do negocjacji. Pogwizdów, powiat jaworski, tel. 0501/31-74-80, 0793/39-10-35 guma190369@onet.eu II97REPHN

OPEL OMEGA, 1992 r., 2000 ccm : silnik, automat. skrzynia bieg., drzwi, szyby, zawieszenia, części mechaniczne i blacharskie, elem. plastikowe. Kożuchów, powiat nowosolski, tel. 0885/59-08-24 GG9N7XRR

OPEL OMEGA, 1992 r., 2000 ccm, benz. : wszystkie części z demontażu. Lwówek Śląski, tel 0668/30-42-88 GI9747KRX

OPEL OMEGA SEDAN, 1992 r. : silnik, skrzynia bieg., rozrusznik, alternator, drzwi, szyby, zderzaki, oświetlenie, inne. Ścinawa, powiat lubiński, tel. 0668/01-84-38 GI9RHLNJ

OPEL OMEGA A, 1992 r. : wszystkie części. Wrocław, tel. 0501/14-71-59, 0501/79-43-50 GI97JKKNM

OPEL OMEGA A, 1993 r., 2000 ccm, benz. : silnik, skrzynia bieg. (5), inne. Opole, tel. 0698/30-76-80 GI94JXYPC

OPEL OMEGA SEDAN, KOMBI, 1993/99 r., 2.0, 2.3 TDI, 2.6, 2.5 TDS, 2.5 V6, 3.0 MV6: kpl. silniki, głowice, bloki, rozruszniki, pompy wtryskowe, alternatory, koła pasowe, szyby, hak odpinany, lampy, elementy blacharki, lampy tylne, automat. skrzynie biegów i manualne, zderzaki, chłodnice, koła 15"-18", halogeny. Legnica, tel. 0501/43-21-80 GG9EWKR7

OPEL OMEGA A, 1994 r., elem. nadwozia - od 50 zł. Opole, tel. 077/453-79-23 GI9FYHCF

OPEL OMEGA B, 1994/00 r., 2.0 E, 2.5 E: silniki, skrzynie bieg., zawieszenia, oblachowanie, szyby, tapicerki, lampy, chłodnice, alufelgi i inne. Bolesławiec, tel. 0501/79-47-44 GI94PERTY

OPEL OMEGA B, 1995 r., 3000 ccm, benz. : silnik, w całości lub na części - 1.000 zł. Chojnów, powiat legnicki, tel. 0692/18-12-97 GG9RWR47

OPEL OMEGA B, 1995 r. : klamki, el. pompa paliwa Bosch Kłodzko, tel. 0605/42-42-62 GG9RKM3M

OPEL OMEGA B KOMBI, 1995 r., 2.0, 2.5 TD : drzwi, szyby, lusterka, rozrusznik, klapa tylna, stacyjka, komputer, most tylny, wał napędowy. Oleśnica, tel. 0601/41-23-29, 071/793-35-09 GI97MENXF

OPEL OMEGA B KOMBI, 1995 r., 2500 ccm, tds, automat. skrzyn. biegów: wszystkie części z demontażu, możl. wysyłki. Prusice, powiat trzebnicki, tel. 0601/79-29-77, 0602/31-83-51 GI97HTAR7

OPEL OMEGA B, 1995 r. : różne części. Trzebnica, tel. 0602/57-42-96 GG9CFYHA

OPEL OMEGA B KOMBI, 1995 r. : drzwi kpl., skrzynia bieg. do 2.0 16V, most i inne z demontażu, możl. wysyłki. Wrocław, tel. 0880/21-52-15 GI94W4KTC

OPEL OMEGA B, 1995 r. : wszystkie części z demontażu. Ząbkowice Śląskie, tel. 0725/79-89-13 GI94TJLKW

OPEL OMEGA SEDAN, KOMBI, 1995/96 r., 2500 ccm, V6 : różne części z demontażu. Wrocław, tel 0604/63-62-41, 0514/26-62-41 GG94XC7EC

OPEL OMEGA B, 1996 r., 2000 ccm, 16V : wszystkie części z demontażu. Głogów, tel. 0668/41-46-40 GI97N7FAX

OPEL OMEGA, 1996 r., 2500 ccm, benz. : różne części z demontażu. Nysa, tel. 0606/72-44-12 GI97LMA7L

OPEL OMEGA B, 1996 r., 2.0, 2.5, różne części Oleśnica, tel. 071/793-35-09, 0601/41-23-29 GI97PCEHT

FOTO OPEL OMEGA B SEDAN, KOMBI, 1996 r., benz., diesel, 5-drzwiowy: silniki 1.6, 1.8, 2.0, skrzynia bieg., osprzęt silnika, zawieszenie, chłodnice, drzwi, maski, klapy, zderzaki, błotniki, szyby, lampy, konsole, elem. wnętrza, tapicerka, siedzenia, elementy nadwozia, ukł. kierowniczy, felgi i inne z demontażu. Oleśnica, tel. 0607/65-86-42 www.auto-mix.autogielda.pl KI0411539

OPEL OMEGA B SEDAN, 1996/98 r., 2000 ccm, 16V, szyby, maska, reflektory, błotniki, chłodnica klimatyzacji, wentylatory, drzwi, lusterka, klapa tylna, lampy tylne, zderzak tylny, wózek pod silnik, wahacze przód i tył, zwrotnice, półosie, most, alternator, wał napędowy, komputer, skrzynia biegów (5) i inne, możliwość wysyłki na całą Polskę. Świdnica, tel. 0600/28-37-55, 0660/31-40-31 www.auto-czesci.autogielda.pl auto-czesci1@o2.pl KI87CJEF4

OPEL OMEGA B KOMBI, 1997 r., 2000 ccm, benz. : wszystkie części z demontażu. Bolesławiec, tel. 0889/91-75-52 GI94YTMJK

OPEL OMEGA, 1997 r., 2000 ccm, 16V : wszystkie części z demontażu. Grabów nad Prosną, powiat ostrzeszowski, tel. 0698/77-61-54 GG9RK4HX

OPEL OMEGA B, 1997 r. : airbag. Wrocław, tel. 0666/70-76-06 GG9A4JNA

OPEL OMEGA, 1997 r., 2500 ccm, V6 : wszystkie części z demontażu. Wykroty, powiat bolesławiecki, tel. 0606/30-66-37 GI97LCP94

OPEL OMEGA B, 1997 r., 2000 ccm, 16V, 2500 ccm V6 : silnik, automat. skrzynia biegów, zawieszenie, maska silnika, błotniki, wzmocnienie, chłodnica, drzwi, klapa tylna, skórzane siedzenia, karoseria, reflektory ksenonowe, inne części. Żmigród, powiat trzebnicki, tel 0663/93-20-39, 0604/58-81-81 GG9J3JRM

OPEL OMEGA, 1999 r. : wszystkie części z demontażu. Legnica, tel 0888/86-64-24 GI94KTW4M

OPEL OMEGA B, 1999 r., reflektory (prawy i lewy). Wilków Wielki, powiat dzierżoniowski, tel. 0609/12-02-02 GG9HAAX9

OPEL OMEGA KOMBI, 1999 r., 2000 ccm, benz. : wszystkie części z demontażu. Ząbkowice Śląskie, tel. 0663/20-39-20 GI94CLCTF

OPEL OMEGA, 2000 r., 3000 ccm, benz., katalizatory. Kamienna Góra, tel. 0697/97-15-73 GI94AM7WA

OPEL OMEGA A, B, C, CALIBRA SENATOR A, B, VECTRA B, REKORD i pochodne: skup i sprzedaż, wszystkie części, wymiana silników, skupujemy auta całe i rozbite, płacimy gotówką, sprzedaż wysyłkowa. Dzierżoniów, tel. 074/832-07-57, 0507/12-98-50, 0504/09-26-64 W01053664

OPEL OMEGA, VECTRA : wszystkie części z demontażu. Raciborowice Górne, powiat bolesławiecki, tel. 0514/65-48-45 GG9RWPY3

OPEL OMEGA, VECTRA : automat. skrzynia bieg i manualna, elem. skrzyni bieg. Wrocław, tel. 0781/05-42-97 GG9THW3M

OPEL SINTRA : drzwi, zawieszenie tylne, lampy, relingi dach., szyby, dach. Prusice, powiat trzebnicki, tel. 0667/20-60-47 GI97FTHT3

OPEL SINTRA, 2000 r. : lampy. Wrocław, tel. 0666/70-76-06 GG9A4JRE

OPEL TIGRA : zderzaki, błotniki, szyba tylna, lampy, zawieszenie przednie i tylne. Prusice, powiat trzebnicki, tel. 0667/20-60-47 GI97FTHPW

OPEL TIGRA, zderzak tylny - 130 zł. Środa Śląska, tel. 0783/65-04-77 GI97PTFWR

OPEL TIGRA : silniki, skrzynie biegów, drzwi, maski szyby, lampy, osprzęt silników, komputery, rozruszniki, alternatory, amortyzatory, sprężyny, wahacze, ukł. hamulcowy, chłodnice, koła, opony, fotele i inne. Wałbrzych, tel. 0600/23-70-25, 074/846-49-57 www.darwod.autogielda.pl KI0580889

OPEL TIGRA, 1994/99 r., 16V, poj. 1.4, 2.0: silnik, osprzęt silnika, zawieszenie, karoseria, ćwiartki nadwozia, drzwi, błotniki, zderzaki, klapy tylne, lampy, chłodnice, fotele, airbagi, napinacze pasów, koła, szyby, wspom. kierownicy, komputer, skrzynia bieg., inne. Jelenia Góra, tel. 0781/38-65-87 GI9XEJT4

OPEL TIGRA, 1996 r., 1400 ccm, 16V, silnik + skrzynia bieg., zderzaki, drzwi, klapa tylna, zawieszenia, błotniki, el. karoserii i inne. Kępno, tel. 0669/01-43-66 GI97NMHHP

OPEL TIGRA, 1996 r., wszystkie części blacharskie (elementy cięte) i mechaniczne. Kłodzko, tel. 0514/01-38-82, 0507/80-30-08 GI97FK7FT

OPEL TIGRA, 1996 r., 1600 ccm, benz. : silnik, skrzynia bieg. (5), inne. Opole, tel. 0698/30-76-80 GI974LN7T

OPEL TIGRA, 1996 r., 1600 ccm, 16V : wszystkie części z demontażu. Zagrodno, powiat złotoryjski, tel. 0601/07-36-48 GI94NRMMA

OPEL TIGRA, 1996/97 r., 1400 ccm, 16V : części z demontażu. Wrocław, tel. 0604/63-62-41, 0514/26-62-41 GI94W9JXW

OPEL VECTRA B : zderzak przedni - 100 zł. Tel. 071/383-45-05, 0793/22-50-17 GI97EFCH9

OPEL VECTRA C : lusterka, lampy, zderzaki, maski. Tel. 0601/72-56-81 GI94KHWF4

OPEL VECTRA, 2000 ccm, TDI, głowica, kpl. Bolesławiec, tel. 0880/84-53-51 GI97HJPMN

OPEL VECTRA C, 1800 ccm, benz. : pompa wspom. kierownicy, silnik, skrzynia bieg. Góra, tel. 0604/17-07-78 GG9P9ME7

OPEL VECTRA B, różne części z demontażu. Kłodzko, tel 0793/58-88-46 GI97C39JT

OPEL VECTRA A, różne części z demontażu. Kłodzko, tel. 0793/58-88-46 GI97CLCTF

OPEL VECTRA C, różne części z demontażu. Kłodzko, tel. 0793/58-88-46 GI97C39J9

OPEL VECTRA : różne części mech. i blacharskie, silniki, skrzynie bieg. Kościan, tel. 0609/78-36-02 GI94CMN9H

OPEL VECTRA, 1800 ccm, wtrysk, 16V : części silnika Leszno, tel. 0508/37-47-05 GI97EFFYH

OPEL VECTRA : różne części z demontażu aut sprow. z Zachodu. Lipiny, tel. 068/388-60-01, 0511/94-45-55, 0500/63-05-03 GI94HJH34

OPEL VECTRA A, B, benz., poj 1.6, 2.0: silnik, skrzynia bieg., drzwi, maska silnika, lampy, klapa bag., zderzaki i inne. Lubin, tel. 0660/49-37-62 GG9RK3YN

OPEL VECTRA, 1600 ccm, benz, wszystkie części. Lwówek Śląski, tel. 0668/30-42-88 GI97LPF3M

OPEL VECTRA A : reflektory, kierunkowskazy, butla gazu w miejsce koła zapasow. Milicz, tel. 0791/23-53-45 GI94PERK9

OPEL VECTRA B. grill, reflektor prawy, zderzak przedni, maska (srebrna). Niemcza, powiat dzierżoniowski, tel. 0885/83-88-38 GG9C9HF7

OPEL VECTRA B : silniki, klapa, maska, zderzak, komputer, airbag, zb. paliwa, grill, drzwi, elem. karoserii i inne. Oleśnica, tel. 071/315-40-51 GG9EYEF3

OPEL VECTRA B : ćwiartka nadwozia, prawa - 300 zł Opole, tel. 0698/30-76-80 GI94R9MA3

OPEL VECTRA B, 2000 ccm, diesel : różne części z demontażu. Prochowice, powiat legnicki, tel. 0508/25-98-17, 0691/06-92-48 GI97NL447

OPEL VECTRA A, B, C : silniki, skrzynie bieg., zawieszenie przednie i tylne, lampy, błotniki, zderzaki, drzwi, szyby, klapa tylna i inne. Prusice, powiat trzebnicki, tel. 0603/63-17-70 GI97H9FAM

OPEL VECTRA B, zderzak przedni - 130 zł. Środa Śląska, tel. 0783/65-04-77 GI97PTFWC

OPEL VECTRA B, 1600 ccm, benz. : zwrotnica z tarczą ham., półosie, kolumny McPhersona. Trzebnica, tel. 071/387-13-75, 0606/77-92-47 GG9HJEA3

OPEL VECTRA B, reflektory (prawy i lewy). Wilków Wielki, powiat dzierżoniowski, tel. 0609/12-02-02 GG9434CYP

OPEL VECTRA C, błotnik lewy, drzwi prawe i lewe przednie, reflektory i lampy tylne. Wilków Wielki, powiat dzierżoniowski, tel. 0609/12-02-02 GG9HAAMF

OPEL VECTRA A, poj. 1.6, 1.8: różne części mech. i blacharskie. Wrocław, tel. 0504/20-18-36 GG9P9MCL

OPEL VECTRA C : wszystkie części mech. i blacharskie Wrocław, tel. 0609/02-67-37 GG9CFY4E

OPEL VECTRA A, B : wszystkie części mech. i blach. Wrocław, tel. 0601/49-67-37 GI9JC3MH

OPEL VECTRA A, B, błotniki, maski, zderzaki, wzmocnienia czołowe, reflektory, kierunkowskazy, halogeny, progi, reperaturki błotników tylnych, klapy tylne, drzwi, lusterka Wrocław, tel. 0603/66-97-27 GI97FKEEC

OPEL VECTRA A, B, błotniki, maski, zderzaki, wzmocnienia czołowe, reflektory, kierunkowskazy, halogeny, progi, reperaturki błotników tylnych, klapy tylne, drzwi, lusterka Wrocław, tel. 0603/66-97-27 GI97FKEEC

OPEL VECTRA, wszystkie części z demontażu. Ząbkowice Śląskie, tel. 0695/33-49-77 GI94Y979J

FOTO OPEL VECTRA A SEDAN, HATCHBACK, 1988/93 r., 5-drzw., silniki benz. i diesel 1.7, 1.4, 1.6, 1.8, 2.0, skrzynie b., osprzęt silników, zawieszenie, chłodnice, drzwi, maski, klapy, zderzaki, błotniki, szyby, lampy, konsole, elem. wnętrza, tapicerka, siedzenia, elem. nadwozia, ukł. kier., felgi skrzynie manualne i automat. 2.0 oraz inne. Oleśnica, tel. 0607/65-86-42 www.auto-mix.autogielda.pl KI0411579

OPEL VECTRA A, 1988/95 r. : wszystkie części z demontażu. Strzegom, powiat świdnicki, tel. 0607/70-54-92 GG9R7Y49

OPEL VECTRA A SEDAN, 1989/95 r., napęd 4x4: różne części z demontażu. Jelenia Góra, tel. 0510/52-29-68 GG9PL494

OPEL VECTRA SEDAN, 1990 r., 1600 ccm, benz., 5-drzwiowy: zawieszenie przednie i tylne - 250 zł, fotele, drzwi - 100 zł/szt., lampy tylne - 50 zł/szt., rozrusznik, alternator, licznik - 80 zł, klapa tylna - 100 zł, przekł. kierownicy - 150 zł, serwo - 100 zł. Zawonia, powiat trzebnicki, tel. 0721/22-84-67 GI97K99EW

OPEL VECTRA A, B, 1990/00 r., 1.6, 1.8 16V, 2.0 16V, 2.5 16V, 2.0 DTL, 2.0 DTI: silniki, skrzynie bieg., maski, reflektory, felgi stalowe i aluminiowe, błotniki, zderzaki, pompy wtryskowe, elektryka, komputer, zawieszenie przednie i tylne i inne, od 10 zł. Dzierżoniów, tel 0505/87-94-14, 0517/36-50-45 GG9LRX3C

OPEL VECTRA A, B, 1990/00 r. : silnik 1.6, 1.8 16V, 2.0 16V, 2.5 16V, 2.0 DTL, 2.0 DTI, skrzynia bieg., maska, reflektory, alufelgi i stalowe, błotniki, zderzak, pompa wtrysk., elektronika, komputer, zawieszenie przednie i tylne, inne części, od 10 zł. Strzegom, powiat świdnicki, tel. 0508/76-63-25, 0508/95-87-37 GG9LRX39

OPEL VECTRA, 1991 r., 1600 ccm : silnik, skrzynia bieg., drzwi, szyby, zawieszenia, części mechaniczne i blacharskie, elem. plastikowe. Kożuchów, powiat nowosolski, tel. 0885/59-08-24 GI974Y7T4

OPEL VECTRA, 1991 r., 1800 ccm, benz., różne części z demontażu. Lwówek Śląski, tel. 0668/30-42-88 GI94RTYHH

OPEL VECTRA, 1991/93 r., 2000 ccm, 8V, 16V, zawieszenia kpl., skrzynia bieg. F16, tarcza + docisk sprzęgła, głowica 16V, alternator, rozrusznik, chłodnica oleju, nagrzewnica, pompa paliwa, pompa ABS, przekł. kierownicy i inne. Kamienna Góra, tel. 0697/97-15-73 GG9RWPWK

OPEL VECTRA, 1991/95 r., 1800 ccm, benz. : wszystkie części z demontażu. Jawor, tel. 0697/86-27-72 GG9RK49M

OPEL VECTRA A, B, 1991/98 r., 1.6, 1.7 TD, 1.8, 2.0 E. silnik, skrzynia bieg., maska, drzwi, błotniki, zderzaki, różne części mech. i blacharskie. Chojnów, powiat legnicki, tel. 0604/31-95-85, 0667/49-31-08 GI94YPKKJ

OPEL VECTRA, 1992 r., automatic: różne części. Drągowina, powiat zielonogórski, tel. 0668/39-60-03 GG9R7Y3J

OPEL VECTRA, 1992 r., 1800 ccm, benz. : wszystkie części z demontażu. Godzieszów, powiat bolesławiecki, tel. 0889/84-23-50 GI94CA7KH

OPEL VECTRA A, 1992 r., 1600 ccm, silnik, skrzynia bieg., zawieszenia, fotele, tapicerki, elem. blacharki, zderzak przedni, inne. Świerzawa, powiat złotoryjski, tel 0601/24-72-60 GI9XEJTX

OPEL VECTRA SEDAN, 1992/93 r., 1800 ccm, benz., wszystkie części z demontażu. Wykroty, powiat bolesławiecki, tel. 0513/81-47-36 GI943CEJK

OPEL VECTRA SEDAN, 1992/95 r. : wszystkie części z demontażu. Ząbkowice Śląskie, tel. 0725/79-89-13 GI94AMC7F

OPEL VECTRA, 1993 r., biały, karoseria, kpl. dokumentacja - 150 zł. Prochowice, powiat legnicki, tel. 0783/03-16-11 GI97PLWRE

OPEL VECTRA, 1993 r., wszystkie części z demontażu. Rawicz, tel. 0501/65-30-79 GI97LCYP7

OPEL VECTRA I, 1993 r. : różne części z demontażu. Strzelin, tel. 0504/71-92-57 GI97PPF73

OPEL VECTRA, 1993 r., 1600 ccm : silnik, skrzynia bieg. (5), drzwi, szyby, zawieszenia, reflektory, zderzaki, inne. Ścinawa, powiat lubiński, tel. 0668/01-84-38 GI9RTERL

OPEL VECTRA, 1993 r., reflektory, kierunkowskazy, grill, opony 14" Wrocław, tel. 0667/22-61-18 GI97RTL9W

OPEL VECTRA, 1994 r., 1800 ccm, benz., różne części mech. i blacharskie - od 10 zł. Opole, tel. 077/453-79-23 GI9FYHC4

OPEL VECTRA A SEDAN, 1994 r., 1600 ccm, benz., inst. gaz. : wszystkie części z demontażu, silnik, skrzynia bieg., komputer, sterowniki, elem. karoserii, koła, szyby, drzwi, zawieszenia i inne. Wrocław, tel. 0669/47-04-00 GI94AMAKT

OPEL VECTRA B, KOMBI, SEDAN, 1995/00 r., 1.6, 1.8, 2.0, wszystkie części, wysyłka, możliwy montaż. Jelenia Góra, tel. 0788/71-05-55 GI97N7ARA

OPEL VECTRA B, 1995/02 r., zamek drzwi z siłownikiem. Wrocław, tel. 0661/25-74-58 GI97RANWJ

FOTO OPEL VECTRA, 1995/99 r., 1600 ccm, 16V, używane, amortyzatory, blok silnika, błotniki, chłodnica, ćwiartki nadwozia, drzwi, elem. elektryczne, głowica, grill, kierunkowskazy, klapa tylna, kolumny McPhersona, kolumna kier., komputer, lampy tylne, lusterka, maska, pompa olejowa, pompa wodna. Żary, tel. 0605/59-03-89, 068/470-41-51 autoczesci.zary@interia.pl KI2512789

OPEL VECTRA B, 1996 r., 1600 ccm : wszystkie części. Chojnów, powiat legnicki, tel. 0608/58-41-30, 0602/58-63-39 GI943K9HL

OPEL VECTRA, 1996 r., 1600 ccm, benz. 16V, wszystkie części z demontazu - od 10 zł. Nysa, tel. 0504/02-14-31 GI97R3K3E

OPEL VECTRA B KOMBI, HATCHBACK, 1996/01 r., 2000 ccm, DTI, szyby drzwiowe, drzwi, błotniki, lampy tylne, wentylator chłodnicy, kolektory, alternator, rozrusznik, wahacze, zwrotnice, półosie z przegubami, kolumny McPhersona, amortyzatory, sprężyny, belki tylne, licznik, komputery, lapy, podnośniki szyb, klapa HB airbagi i inne, możliwość wysyłki na całą Polskę. Świdnica, tel. 0600/28-37-55, 0660/31-40-31 www.auto-czesci.autogielda.pl auto-czesci1@o2.pl KI87CJEEF

FOTO OPEL VECTRA B hatchback, sedan, kombi, 1996/98 r., 1.6 16V, 1.8, 2.0, diesel/benzyna, silniki, skrzynie biegów, osprzęt silników, zawieszenie, chłodnica, drzwi, maska, klapa, zderzaki, błotniki, szyby, lampy, konsola, elem. wnętrza, tapicerka, siedzenia, ćwiartki nadwozia, ukł. kierowniczy, felgi i inne z demontażu Oleśnica, tel. 0607/65-86-42 www.auto-mix.autogielda.pl KI0411559

OPEL VECTRA, 1997 r., 2000 ccm, DTL : wszystkie części z demontażu. Chojnów, powiat legnicki, tel. 0880/33-08-93 GG9PL3YA

OPEL VECTRA KOMBI, 1997 r. : karoseria, zawieszenie. Dolsk, powiat śremski, tel. 0665/06-43-24 GI974LPN3

OPEL VECTRA, 1997 r., 1800 ccm, 16V : wszystkie części z demontażu. Głogów, tel. 0668/41-46-40 GI97N7FC9

OPEL VECTRA, 1997 r., 1800 ccm, benz., 16V, czerwony : silnik, skrzynia bieg., elem. blacharskie, alufelgi 15", zawieszenie i inne. Kamieniec Ząbkowicki, tel. 0886/98-04-72 GI97HNLNT

OPEL VECTRA B KOMBI, 1997 r., 2500 ccm, V6, automatic: wszystkie części z demontażu. Rawicz, tel. 0602/83-61-26 GI97N73KL

OPEL VECTRA II, 1997 r. : różne części z demontażu. Strzelin, tel. 0504/71-92-57 GI97PTJA3

OPEL VECTRA B, 1997 r., maski, zderzaki, lusterka, reflektory, lampy tylne. Wrocław, tel. 0515/08-60-90 GI94HELPK

OPEL VECTRA, 1997/00 r. : zderzaki. Wrocław, tel. 0666/70-76-06 GG9A4JWM

OPEL VECTRA, 1997/98 r., 1.6 16V, 2.0 TD : części z demontażu. Wrocław, tel. 0604/63-62-41, 0514/26-62-41 GI9TMLYL

OPEL VECTRA B, 1998 r., 140 tys. km, 2000 ccm, dTi : silnik, skrzynia bieg., pompa wtrysk., pompa wspom. kierownicy, pompa vacuum, turbosprężarka, inne. Bolesławiec, tel. 0792/33-46-44 GG9RK43M

OPEL VECTRA B KOMBI, 1998 r., 1.6 16V, 1.7, (Isuzu), 1.8 16V, 2.0 DTL, 2.5 V6, 2.0 16V: silnik (stan bdb), osprzęt silnika, skrzynia bieg., półosie, maska, błotniki, drzwi, dach, klapa tylna z szybą, ćwiartki nadwozia tylne, części do wersji angielskiej, klimatyzacja, alufelgi 15", tapicerki i inne. Brzeg, tel. 0600/73-25-17 GG9434E4H

OPEL VECTRA B, 1998 r., 1800 ccm, 16V, silnik z osprzętem, skrzynia bieg. (5), drzwi, lampy, maska, klapa tylna, zawieszenie. Kalisz, tel. 062/752-02-02, 0697/61-39-72 GI97RAPWC

OPEL VECTRA, 1998 r., 2000 ccm, diesel, różne części. Kłodzko, tel. 074/868-45-51, 0603/74-62-58 GI97CEWJR

OPEL VECTRA, 1998 r., 1800 ccm, 16V : blacharka, zawieszenie, elem. silnika, inne. Lwówek Śląski, tel. 0668/30-42-88 GI94HJJLT

OPEL VECTRA B, 1998 r., 1600 ccm, 16V : silnik, skrzynia bieg., osprzęt silnika. Świerzawa, powiat złotoryjski, tel. 0601/24-72-60 GI97F7EPW

OPEL VECTRA B, 1998 r. : różne części. Trzebnica, tel. 0602/57-42-96 GG9CFY7J

OPEL VECTRA B, 1998/00 r., różne części mech. i blacharskie. Osla, powiat bolesławiecki, tel. 075/738-28-38, 0608/21-84-90 GI97PJWMX

OPEL VECTRA B, 1999 r. : wszystkie części z demontażu. Góra, tel. 0604/17-07-78 GG9P9MEE

OPEL VECTRA B, 1999 r., 2000 ccm, automatic: różne części z demontażu. Jemielno, powiat górowski, tel. 0602/31-13-83 GG9RK434

OPEL VECTRA B, 1999 r., 1800 ccm, 2000 ccm, 16V, 2.0 TDI: silnik, zawieszenie, chłodnica, maska silnika, błotniki, lampy, drzwi, szyby, klapa, karoseria, inne. Żmigród, powiat trzebnicki, tel. 0663/93-20-39, 0604/58-81-81 GG9J3JKT

OPEL VECTRA B hatchback, 1999/02 r., 2000 ccm, benz., wszystkie części z demontażu. Legnica, tel. 0886/74-47-75 GI97HNFXA

OPEL VECTRA, 2000 r., 2000 ccm, DTL, rozrusznik, alternator, pompa wspom., pompa klimatyzacji. Strzelin, tel. 0609/67-48-88 GI94YPLCR

OPEL VECTRA, 2000 r., 2000 ccm, DTI, bordowy met. : silnik, osprzęt silnika, skrzynia bieg., zawieszenia, szyby, elem. blacharki, inne. Wiązów, powiat strzeliński, tel. 0605/68-10-70 GI97AYKLN

OPEL VECTRA B HATCHBACK, 2001 r., 1600 ccm, 16V, silnik z gwarancją, różne części mech. i blacharskie, reflektory po liftingu - 170 zł/szt. Gryfów Śląski, powiat lwówecki, tel. 0728/19-10-28, 075/781-37-04 GI97RTJTT

OPEL VECTRA, 2001 r., 2000 ccm, dTi : wszystkie części z demontażu. Trzebnica, tel 0723/12-12-45 GI97NW34Y

OPEL VECTRA C, 2003 r., 2000 ccm, dTi : wszystkie części blacharskie i mechaniczne. Wrocław, tel. 0501/75-49-90 GI97LCRY3

AUTO - OPEL
CZĘŚCI UŻYWANE
WROCŁAW ul. Kleczkowska 52 (teren portu)
071/329-25-72
0601/82-67-37 OR071381
0601/49-67-37 godz. 9.00-17.00

OPEL VECTRA C, 2004 r., 1800 ccm, benz. : wszystkie części z demontażu. Jemielno, powiat górowski, tel. 0602/31-13-83 GG9RK3WP

OPEL VECTRA C, 2006 r. : zderzak przedni - 200 zł. Tel. 071/383-45-05, 0793/22-50-17 GI97EFCH7

OPEL VECTRA, MERIVA, SIGNUM, ASTRA III, ZAFIRA, 2003 r., 1.8 16V, 2.2 SE, 2.0 DTI, 2.2 DTI, 1.9 CDTI, 3.0 CDTI: różne części. Wschowa, tel. 0605/91-88-41 www.yaro.autogielda.pl KI9NFTMF

OPEL VIVARO, MOVANO : różne części mech. i blacharskie. Wrocław, tel. 0609/02-67-37 GG9J3JJN

OPEL ZAFIRA, 1800 ccm, 16V : silnik, inne. Góra, tel. 0604/17-07-78 GI94T4WTC

OPEL ZAFIRA, 2000 ccm, turbo D, wszystkie części z demontazu. Jemielno, powiat górowski, tel. 0602/31-13-83 GI97ENTYH

OPEL ZAFIRA : zderzaki, błotniki, maska, klapa tylna, lampy, zawieszenie. Prusice, powiat trzebnicki, tel. 0667/20-60-47 GI97FTHRC

OPEL ZAFIRA, 1600 ccm, 16V, pompa wspom. kierownicy, ukł. kierowniczy, silniki, skrzynie biegów, osprzęt silnika. Wołów, tel. 0606/32-29-96, 0889/82-12-72 GI97NHW7A

OPEL ZAFIRA, 1800 ccm, 16V, różne części mech. i blacharskie. Złotoryja, tel. 0724/04-28-55 GI94NEN3T

OPEL ZAFIRA, 1998 r., przekł. kierownicza. Wrocław, tel. 0515/08-60-90 GI94HELRE

OPEL ZAFIRA, 1999 r. : zderzak. Wrocław, tel. 0666/70-76-06 GG9A4K3K

OPEL ZAFIRA, 2000/06 r. : fotele przednie. Doruchów, powiat ostrzeszowski, tel. 062/731-51-80, 0609/88-19-33 GG9NPRMY

OPEL ZAFIRA, 2001 r. : maska przednia, błotnik prawy, belka pod zderzak. Niemcza, powiat dzierżoniowski, tel. 0885/83-88-38 GG9C9HCX

OPEL ZAFIRA, MERIVA : różne części mech. i blacharskie. Wrocław, tel. 0609/02-67-37 GG9J3JJ4

PEUGEOT, 1400 ccm, HDI : silnik, skrzynia bieg. Tel. 0601/95-16-78 GG9JPC3R

PEUGEOT : belka tylna, amortyzatory, resory, piasty, zaciski ham., tarcze ham. Opole, tel. 077/464-33-52, 0503/50-17-42 GG9P9M9X

PEUGEOT, 2000 ccm, HDI, głowica. Polanica-Zdrój, powiat kłodzki, tel. 0783/98-44-64 po godz. 21 GI94FWR4H

PEUGEOT, silniczek krokowy - 120 zł. Wrocław, tel. 0726/77-79-07 GI97PTJC4

PEUGEOT, różne modele: alternatory, rozruszniki, elem. zawieszeń, ukł. hamulcowe, przełączniki, zderzaki, elem. blacharki, części mechaniczne i inne. Wrocław, tel. 071/325-34-56, 0501/18-20-77 GG9THTRH

PEUGEOT, 1900 ccm, diesel, silnik. Ząbkowice Śląskie, tel. 0725/79-89-13 GI94LRWK9

PEUGEOT, 1900 ccm, diesel, silnik. Ząbkowice Śląskie, tel. 0695/33-49-77 GI94TCWYC

PEUGEOT, 2000 r., 9 tys. km, 2000 ccm, HDI : silnik kpl., w całości lub na części, instalacje silnika oraz elem. wnętrza, turbosprężarka (2.2 HDI, 2000 r), elektrozawory silnika HDI. Polanica-Zdrój, powiat kłodzki, tel. 0783/98-44-64 po godz. 21 GG9NPRML

PEUGEOT 106 : szyby boczne. Opole, tel. 077/464-33-52, 0503/50-17-42 GG9P97PH

PEUGEOT 106 : półka tylna, lampy tylne. Stare Rochowice, powiat jaworski, tel. 0790/28-77-12 GI9TRTPK

PEUGEOT 106, 1500 ccm, diesel, różne części z demontażu. Wrocław, tel. 0723/12-12-45 GI97NY44W

PEUGEOT 106, zderzak tylny, czarny, nowy - 140 zł. Wrocław, tel. 0691/94-66-78 GI97LPJP9

PEUGEOT 106, 1992 r., 1000 ccm, benz. : silnik, skrzynia bieg., inne. Wrocław, tel. 0695/82-86-33 GI97AYET7

PEUGEOT 106, 1992/00 r., 1.1, 1.4 E, silnik, skrzynia bieg., zawieszenia, lampy, zderzaki, maska silnika, różne części mech. i blacharskie. Chojnów, powiat legnicki, tel. 0604/31-95-85, 0667/49-31-08 GI94YPKLY

PEUGEOT 106, 1993 r., 1.0, 1.1, silniki, skrzynie biegów, zawieszenia, elementy blacharki, lampy, elementy wnętrza, ćwiartki nadwozia i inne. Wilków Wielki, powiat dzierżoniowski, tel. 0502/61-42-48 GI97EFEEX

PEUGEOT 106, 1993 r. : różne części. Wrocław, tel. 0510/15-58-50 GI9P4ME3

PEUGEOT 106, 1995 r., 1100 ccm, benz., wszystkie części z demontażu. Bolesławiec, tel. 0608/58-41-30 GI97ET4JX

PEUGEOT 106, 1995 r., 1100 ccm, benz. : wszystkie części z demontażu. Bolesławiec, tel. 0889/91-75-52 GI97ELCRL

FOTO PEUGEOT 106, 1995 r., 954 ccm, 1.0, 1.1, zielony i czerwony, silniki, skrzynia biegów, osprzęt silnika, zawieszenie tylne i przednie, chłodnice, drzwi, maski, klapy, zderzaki, błotniki, szyby, lampy, konsole, elem. wnętrza, tapicerka, siedzenia, ćwiartki nadwozia, ukł. kierowniczy, felgi i inne z demontażu. Oleśnica, tel. 0607/65-86-42 www.auto-mix.autogielda.pl KI0411599

PEUGEOT 106, 1995 r., 80 tys. km, 1100 ccm, benz. : silnik, skrzynia bieg., inne. Zagrodno, powiat złotoryjski, tel. 0601/07-36-48 GG9NPRMA

PEUGEOT 106, 1996 r., 1000 ccm : wszystkie części z demontażu. Strzelin, tel. 0602/53-96-63 GG9RK3RW

PEUGEOT 106, 1999 r., 89 tys. km, 1100 ccm, benz., 3-drzwiowy: silnik, stan idealny - 600 zł, skrzynia bieg. - 500 zł, alternator, rozrusznik, amortyzatory, ukł. wydechowy, stacyjka, przekł. kierownicy, drzwi, klapa tylna, zb. paliwa, zderzak tylny, błotnik lewy przedni, szyberdach, fotele, szyby i inne. Świdnica, tel 0693/54-16-25 GG9RK3RN

PEUGEOT 106, 1999 r., maska, błotniki, zderzaki. Wrocław, tel. 0515/08-60-90 GI94HELRW

PEUGEOT 106, 2003 r., 50 tys. km, 1500 ccm, diesel, 5-drzwiowy: drzwi, szyby, lusterka, tapicerka drzwi, zamki, klamki, podnośniki el. otw. szyb, błotniki, listwy, uszczelki drzwi, felgi 14", pasy, fotele, podsufitka, wahacze, kolumna McPhersona, piasty, półosie, zaciski ham., oś tylna, silnik i inne. Trzebnica, tel. 0605/63-61-65 GI97MT4Y7

PEUGEOT 106, 206 : silniki, skrzynie biegów, drzwi, maski, szyby, lampy, osprzęt silników, komputery, rozruszniki, alternatory, amortyzatory, sprężyny, wahacze, ukł. hamulc., chłodnice, koła, opony, fotele i inne, możl. wysyłki. Wałbrzych, tel. 074/846-49-58, 0600/23-70-25 www.darwod.autogielda.pl KI0581129

PEUGEOT 106, 206, 306, 307, 406, 407, 605, 806, 807, 107, 405, 309, BOXER, 207: silniki 1.0, 1.1, 1.4, 2.1 TD, 1.6, 1.6 16V, 2.0, 2.0 16V, 1.8, 1.8 16V, 3.0 16V, 1.4 HDI, 1.5 D, 1.6 HDI, 1.9 D, 1.9 DT, 2.0 HDI, 2.2 HDI, osprzęt silników, skrzynie bieg., części karoseryjne. Ratowice, tel. 071/318-93-45, 0606/43-54-85 W01164156

PEUGEOT 106, 206, 306, 405, 406, 605, BOXER, reflektory, lampy tylne, elem. blacharki, zderzaki, lusterka, różne inne części, możl. wysyłki. Kłodzko, tel. 0665/19-15-08, 0603/27-49-46 GG94LNL97

PEUGEOT 106, 306 : silnik, skrzynie bieg., zawieszenie przednie i tylne, lampy, błotniki, zderzaki, drzwi, szyby, klapa tylna i inne. Prusice, powiat trzebnicki, tel. 0667/20-60-47 GI97FTRRT

PEUGEOT 106, 306, 1994/98 r. : zderzaki, błotniki. Wrocław, tel. 0666/70-76-06 GG9A4K7A

PEUGEOT 205, 1800 ccm, diesel : różne części z demontażu. Prochowice, powiat legnicki, tel. 0783/03-16-11 GG9PL3KA

PEUGEOT 205 : silnik, skrzynia bieg., rozrusznik, alternator, zawieszenie, inne z demontażu. Ścinawa, powiat lubiński, tel. 0668/01-84-38 GG9R7XRL

PEUGEOT 205, 1.8, 1.9 D; silnik, skrzynie bieg., części silników. Wałbrzych, tel. 0691/59-93-80, 0697/91-52-21 GI97779TL

PEUGEOT 205, 1100 ccm, benz. : silnik. Wrocław, tel. 0515/08-60-90 GG94H4YCC

PEUGEOT 205, 1988 r., 1800 ccm, diesel : rozrusznik, alternator, pompa wtrysk. Wrocław, tel. 0695/82-86-33 GI974TKYP

PEUGEOT 205, 1990 r. : różne części z demontażu. Jelenia Góra, tel. 0514/20-09-18 GG9RK3PE

PEUGEOT 205, 1991 r., 1100 ccm, benz., wszystkie części z demontażu - od 10 zł. Wrocław, tel. 0886/25-25-50, 0691/25-07-48 GG94PYYWF

PEUGEOT 205, 1992 r., 1100 ccm, benz. : skrzynia bieg (5) - 220 zł. Strzegom, powiat świdnicki, tel. 0791/64-30-53 GI94RNRLJ

PEUGEOT 205, 1994 r., 1600 ccm, benz., silnik, cena do uzgodnienia - 500 zł. Opole, tel. 077/453-79-23 GG9KHNJH

PEUGEOT 205, 306, 1991/95 r., 1100 ccm, benz. : wszystkie części z demontażu. Chojnów, powiat legnicki, tel. 0880/33-08-93 GG9PL3JK

PEUGEOT 205, 309 : silniki, skrzynie biegów, drzwi, maski, szyby, lampy, osprzęt silników, komputery, rozruszniki, alternatory, amortyzatory, sprężyny, wahacze, ukł. hamulc., chłodnice, koła, opony, fotele i inne, możl. wysyłki. Wałbrzych, tel. 074/846-49-58, 0600/23-70-25 www.darwod.autogielda.pl KI0581079

PEUGEOT 205, 309, 1991 r., 1.2, 1.4: silnik, skrzynia bieg., drzwi, szyby, zawieszenia, części mechaniczne i blacharskie, elem. plastikowe. Kożuchów, powiat nowosolski, tel. 0885/59-08-24 GG9N7WT7

PEUGEOT
CZĘŚCI UŻYWANE, SKUP - SPRZEDAŻ

KAROSERIA	MECHANIKA
071/311-59-42	(w całości lub na części)
071/311-54-13	071/318-93-45
0-604 607 719	0-606 435 485
Siechnice	Ratowice
ul. Opolska 21	ul. Słoneczna 22

PEUGEOT 205, 309, 405, wszystkie części z rozbiórki. Opole, tel. 0790/35-34-17, 0604/49-87-64 GI9EEP4W

PEUGEOT 206, 1.4, 2.0, skrzynia bieg., maska, lampy, błotniki, chłodnice, drzwi, fotele, osprzęt silnika, zawieszenie przednie i tylne, felgi, elem. elektryczne, ćwiartki nadwozia, elem. plastikowe, inne, od 10 zł. Dzierżoniów, tel. 0505/87-94-14, 0517/36-50-45 GI97HLN9M

PEUGEOT 206, do wersji 3-drzwiowej: podnośnik el. otw. szyby (lewej). Jawor, tel. 0793/21-25-06 GI97CLHR9

PEUGEOT 206 : silniki, skrzynie bieg., zawieszenie przednie i tylne, lampy, błotniki, zderzaki, drzwi, szyby, klapa tylna i inne. Prusice, powiat trzebnicki, tel. 0667/20-60-47 GI97FTHTY

PEUGEOT 206, 1400 benz., 1400, 2000 HDI: różne części mechan. i blach., zawieszenie, elem. wnętrza, elem. plastikowe, airbagi, szyby, części silnika, lampy, błotniki, fotele, półosie, klapa, zderzaki. Prusice, powiat trzebnicki, tel. 0888/80-09-25 GI94Y9WXC

PEUGEOT 206, 1.4, 2.0, skrzynia bieg., maska, lampy, błotniki, chłodnice, drzwi, fotele, osprzęt silnika, zawieszenie przednie i tylne, felgi, elem. elektryczne, ćwiartki nadwozia, elem. plastikowe, inne, od 10 zł. Strzegom, powiat świdnicki, tel. 0508/76-63-25, 0508/95-87-37 GI97HLN9N

PEUGEOT 206 CC : dach, kpl. Wołów, tel. 0692/40-61-93 GI97H9EYR

PEUGEOT 206, błotniki, drzwi, lusterka, el. podnośniki szyb, lampy tylne, klapa tylna, zderzak tylny, szyby, reflektory. Wrocław, tel. 0515/08-60-90 GG94H4YCA

PEUGEOT 206 CC, szyby drzwiowe. Wrocław, tel. 0515/08-60-90 GI94HELPL

PEUGEOT 206, maska, błotniki, zderzaki, atrapa, reflektory, kierunkowskazy i inne. Wrocław, tel. 0601/59-21-76 GI97E9H4E

PEUGEOT 206, maska, błotniki, zderzaki, atrapa, reflektory, kierunkowskazy i inne. Wrocław, tel. 0601/59-21-76 GI97E9H4E

FOTO PEUGEOT 206, 1998/06 r., silnik 1.1 E, skrzynia biegów, zawieszenia, szyby, elementy wnętrza i inne możl. wysyłki. Żary, tel. 068/470-41-51, 0605/59-03-89 autoczesci.zary@interia.pl KI0604129

PEUGEOT 206, 1999 r., zielony met. : błotnik prawy przedni, możl. wysyłki. Wrocław, tel. 0788/32-32-68 GI947H3NH

PEUGEOT 206, 1999/02 r., reflektory, lampy tylne, zderzak tylny, klapa tylna. Kamienna Góra, tel. 0697/97-15-73 GI94C4JPP

PEUGEOT 206, 2000 r., 1400 ccm, benz., ćwiartki nadwozia, inst. elektr., komputer, silnik, skrzynia bieg., zawieszenia, różne części blacharskie, elem. plast. wnętrza, szyby, lampy. Chojnów, powiat legnicki, tel. 0506/01-80-30 GI97NM9NE

PEUGEOT 206, 2000 r., 1900 ccm, diesel : wózek silnika, inne. Jemielno, powiat górowski, tel. 0602/31-13-83 GG9RK3LT

PEUGEOT 206, 2000 r., HDI, 4-drzwiowy: wszystkie części mechan. i blach., wersja europejska. Trzebnica, tel. 0502/86-06-57 GI97PJWW4

PEUGEOT 206, 2000 r., 1100 ccm, 1400 ccm HDI, 1900 ccm D: silnik, skrzynia biegów, zawieszenie, drzwi, klapa tylna, siedzenia, poduszki pow., oś tylna, karoseria, inne. Żmigród, powiat trzebnicki, tel. 0663/93-20-39, 0604/58-81-81 GG9J3JE4

PEUGEOT 206, 2000/01 r., 1400 ccm : części z demontażu. Wrocław, tel. 0604/63-62-41, 0514/26-62-41 GI94MCX7A

PEUGEOT 206, 2001 r., 1500 ccm, HDI, wszystkie części silnika. Kłodzko, tel. 0602/68-64-35 GI97NW7EJ

PEUGEOT 206, 2001 r., 2000 ccm, HDI, 90 KM : wzmocnienie przednie, lusterka, półosie, przekł. kierownicy, elem. plast. wnętrza, lampy tylne, silnik, zegary. Korfantów, powiat nyski, tel. 0694/89-83-40 GG9N7WP9

PEUGEOT 206, 2002 r., 1.1 E, 2.0 HDI, silnik, skrzynia bieg., osprzęt silnika, półosie, przekładnia kier., zawieszenie, maska, błotniki, reflektory, chłodnica, konsola, elem. tapicerki, felgi i inne. Brzeg, tel. 0600/73-25-17 GG9434CKN

PEUGEOT 206, 2003 r., 1.4, 1.4 HDI, 1.9 D, 2.0 HDI: silniki, skrzynie biegów, zawieszenia, elementy blacharki, lampy, elementy wnętrza, ćwiartki nadwozia i inne. Wilków Wielki, powiat dzierżoniowski, tel. 0502/61-42-48 GI97EFEA9

PEUGEOT 206, 2005 r., 2000 ccm, HDI, różne części z demontażu. Wrocław, tel. 0723/12-12-45 GI97NY44T

PEUGEOT 206, 306, 406, elem. blacharki, zderzaki, reflektory, inne. Wrocław, tel. 0500/73-36-43 GI97M7RMN

PEUGEOT 206, 307, 407, 207, PARTNER, BOXER : lusterka zewnętrzne. Prusice, powiat trzebnicki, tel. 0600/92-13-68 GG9CFXRN

PEUGEOT 207, 1400 ccm, benz., 1400, 2000, HDI, 1600 HDI: różne części blacharskie i mech., zawieszenie, elem. plast. wnętrza, airbagi, szyby, części silnika, lampy, błotniki, drzwi, fotele, półosie, klapa, zderzaki oraz inne. Prusice, powiat trzebnicki, tel. 0888/80-09-25 GG9J3JCL

FOTO PEUGEOT 306, 1994 r., 5-drzwiowy: silniki 1.4, 1.6, 1.8, skrzynia biegów, osprzęt silnika, zawieszenie, chłodnica, ukł. kierowniczy, felgi i inne z demontażu. Oleśnica, tel. 0607/65-86-42 www.auto-mix.autogielda.pl KI0411609

PEUGEOT 306, 1994 r., 1.4, 1.8, 1.9 TD, silniki, skrzynie biegów, zawieszenia, elementy blacharki, lampy, elementy wnętrza, ćwiartki nadwozia i inne. Wilków Wielki, powiat dzierżoniowski, tel. 0502/61-42-48 GI97EFEEL

PEUGEOT 306, 1994/95 r., 1.4, 1.6, 1.9 TD : części z demontażu. Wrocław, tel. 0604/63-62-41, 0514/26-62-41 GI97CJH3P

PEUGEOT 306, 1996 r., 1400 ccm, benz. : silnik, głowica, rozrusznik, alternator, drzwi, lusterka, komputer, klapa tylna, fotele, zegary, reflektory i inne. Oleśnica, tel. 0601/41-23-29, 071/793-35-09 GI977PXL7

PEUGEOT 306, 1996 r., 1400 ccm : silnik, skrzynia bieg., klapa tylna, zawieszenie, elem. wnętrza. Wrocław, tel. 0886/25-25-50 GI94W4EEM

PEUGEOT 306, 1999 r. : różne części. Trzebnica, tel. 0602/57-42-96 GG9FHHTL

PEUGEOT 306 KOMBI, 1999 r., 1.4, 1.6 : części z demontażu. Wrocław, tel. 0604/63-62-41, 0514/26-62-41 GG9THTM3

PEUGEOT 306, 1999/01 r., maska silnika, drzwi, klapa i zderzak tylny do kombi, błotniki przednie, lampy tylne, reflektory. Kamienna Góra, tel. 0697/97-15-73 GG94PLYCY

PEUGEOT 306, 2000 r., do wersji 5-drzwiowej: karoseria. Kamienna Góra, tel. 0697/97-15-73 GI97LPCFA

PEUGEOT 306 KOMBI, 2000 r., 2000 ccm, HDI, szyby, lampy tylne, chłodnica, el. podnośniki szyb, klapa tylna. Wrocław, tel. 0515/08-60-90 GG94H4YC4

PEUGEOT 306, 406, 2000 ccm, benz., 2000 ccm, wtrysk, 2000, HDI : silniki, skrzynie bieg., automat. skrzynia bieg. (2000 ccm), zawieszenia, elem. wnętrza, elem. blacharki i inne z demontażu. Opole, tel. 0607/50-74-07 GI9JAWTH

PEUGEOT 307, 1600 ccm, 16V : przeguby, półosie, rozrusznik, inne. Góra, tel. 0604/17-07-78 GG9PL3AN

PEUGEOT 307 : różne części do modelu po liftingu. Leszno, tel. 0889/20-61-97 GI97LTHM7

PEUGEOT 307, 1400 ccm, 1600 ccm, 2000 ccm, 2000 ccm, HDI : różne części mech. i blach., airbagi, szyby, zawieszenie, elem. wnętrza, wzmocnienia, lampy, błotniki, drzwi, półosie, zderzaki oraz inne. Prusice, powiat trzebnicki, tel. 0888/80-09-25 GG9HJCWM

PEUGEOT 307, 2001 r., maska silnika, zderzak, inne. Kalisz, tel. 062/752-02-02, 0697/61-39-72 GI97LXCNY

PEUGEOT 307, 2001 r., 2000 ccm, HDI, wiśniowy, 5-drzw.: wszystkie części z demontażu, drzwi, klapa, szyby, słupki, dach, zawieszenie, alufelgi, tapicerka, silnik, skrzynia bieg., wnętrze i inne. Wrocław, tel. 0691/25-07-48 GI97JPMNC

PEUGEOT 307, 2001/05 r. : różne części. Wrocław, tel. 0666/70-76-06 GG9A4KE3

PEUGEOT 307, 2002 r., 1600 ccm, 16V : różne części z demontażu. Wołów, tel. 0606/32-29-96 GG9THTL9

PEUGEOT 307, 2003 r., błotniki, zderzaki, lusterka, klapa tylna, półka tylna, drzwi, lampy tylne. Wrocław, tel. 0515/08-60-90 GI94HELRP

PEUGEOT 307, 2004 r., 2000 ccm, HDI, silniki, skrzynie biegów, zawieszenia, elementy blacharki, lampy, elementy wnętrza, ćwiartki nadwozia i inne. Wilków Wielki, powiat dzierżoniowski, tel. 0502/61-42-48 GI97EFEFM

PEUGEOT 307, 2006 r., 1600 ccm, diesel, do wersji 5-drzwiowej: zegary, konsola, airbagi, pasy bezpieczeństwa, reflektory, przełączniki pod kierownicę, pompa wspom. kierownicy, pompa ABS, półosie, wzmocnienie przednie, błotniki, kpl. chłodnic, zderzak przedni, alternator, przekł. kierownicy. Korfantów, powiat nyski, tel. 0694/89-83-40 GG9RKLR9

PEUGEOT 307, 407, 607, 807, EXPERT, PARTNER : silniki kpl., miski olejowe, bloki, pompy, wtryskiwacze, alternatory, rozruszniki, osprzęt elektroniczny, komputery i inne części silników. Wrocław, tel. 071/342-19-70, 0601/74-19-45 GI97J394P

PEUGEOT 309, benz. : wszystkie części z demontażu. Oleszna Podgórska, powiat lwówecki, tel. 0668/30-42-88 GI97CF47Y

PEUGEOT 309, 1986/92 r., 1900 ccm, drzwi prawe przednie, maska, osprzęt silnika, osprzęt drzwi. Wrocław, tel. 0661/25-74-58 GI97RANWP

PEUGEOT 309, 1986/95 r., 1.4, 1.6, 1.9, 1.9, 1.9 D, różne części, wysyłka, możliwy montaż. Jelenia Góra, tel. 0788/71-05-55 GI97R7J9X

PEUGEOT 309, 1987/92 r. : różne części. Wrocław, tel. 0666/70-76-06 GG9A4KEK

PEUGEOT 309 hatchback, 1987/94 r., 3- i 5-drzwiowy: silniki 1.4, 1.6, 1.8, skrzynia biegów, osprzęt silnika, zawieszenie, chłodnica, drzwi, maska, klapa, zderzaki, błotniki, szyby, lampy, konsola, elem. wnętrza, tapicerka, siedzenia, ćwiartki nadwozia, ukł. kierowniczy, felgi i inne. Oleśnica, tel. 0607/65-86-42 www.auto-mix.autogielda.pl KI0411619

PEUGEOT 309, 1990 r., różne części. Wrocław, tel. 0664/52-87-04 GG9MHAFY

PEUGEOT 309, 1991 r. : różne części z demontażu. Trzebnica, tel. 0606/28-75-78, 071/387-49-37, 0666/27-69-89 GG9RWPJJ

PEUGEOT 309, 1992 r. : różne części. Trzebnica, tel. 0602/57-42-96 GG9CFXP3

PEUGEOT 309, 1992 r., 1400 ccm, benz. : różne części mech. i blach., zderzaki, lampy, zb. paliwa, szyby, inne. Wrocław, tel. 0510/37-64-21 GI97AYFNJ

PEUGEOT 405 KOMBI, czerwony : klapa tylna z szybą, silniczkiem wycieraczek i odbłaskami, nieuszkodzona - 100 zł. Kłodzko, tel. 0501/33-92-70 GI97F4R9M

PEUGEOT 405 SEDAN, zderzak tylny. Opole, tel. 077/464-33-52, 0503/50-17-42 GI97C7XMH

PEUGEOT 405, 1600 ccm, benz. : wszystkie części z demontażu. Prochowice, powiat legnicki, tel. 0783/03-16-11 GG9PL33W

PEUGEOT 405 : silniki, skrzynie bieg., zawieszenie przednie i tylne, błotniki, zderzaki, drzwi, szyby, klapa tylna i inne. Prusice, powiat trzebnicki, tel. 071/312-54-64 GG9C34CA

PEUGEOT 405 : wszystkie części z demontażu. Ząbkowice Śląskie, tel. 0725/79-89-13 GI94LRWK4

PEUGEOT 405, 1986/95 r., 1.4, 1.6, 1.9, 1.9, 1.9 D, różne części, wysyłka, możliwy montaż. Jelenia Góra, tel. 0788/71-05-55 GI97R7J9M

FOTO PEUGEOT 405 SEDAN, 1988/94 r., benz., diesel, 5-drzwiowy: 1.6, 1.8, 1.9, 2.0, skrzynia biegów, osprzęt silnika, zawieszenie, chłodnica, drzwi, maska, klapa, zderzaki, błotniki, szyby, lampy, konsola, elem. wnętrza, tapicerka, siedzenia, elementy nadwozia, ukł. kierowniczy, felgi i inne z demontażu. Oleśnica, tel. 0607/65-86-42 www.auto-mix.autogielda.pl KI0411629

PEUGEOT 405, 1990 r., 1900 ccm, diesel : różne części. Wrocław, tel. 0791/07-52-88 GI97RTNRX

PEUGEOT 405, 1991 r. : różne części z demontażu. Trzebnica, tel. 0606/28-75-78, 071/387-49-37, 0666/27-69-89 GG9RK3FC

PEUGEOT 405, 1991 r., 1.6, 1.8 TD, 1.9 D, silniki, skrzynie biegów, zawieszenia, elementy blacharki, lampy, elementy wnętrza, ćwiartki nadwozia i inne. Wilków Wielki, powiat dzierżoniowski, tel. 0502/61-42-48 GI97CNNPN

PEUGEOT 405, 1994 r. : reflektory, grill, kolumny McPhersona, pompa hamulcowa, inne. Ruszów, powiat zgorzelecki, tel 0603/35-22-81, 0665/06-63-97 GG9R7XLW

PEUGEOT 405, 1995 r., 1800 ccm, turbo D : maska, lampy, błotniki drzwi, błotniki, zderzaki, różne części mech. i blacharskie. Chojnów, powiat legnicki, tel. 0604/31-95-85, 0667/49-31-08 GI97CFFXA

PEUGEOT 405, 1995 r., 1900 ccm, diesel : silnik, skrzynia bieg., drzwi, szyby, zawieszenia, części mechaniczne i blacharskie, elem. plastikowe. Kożuchów, powiat nowosolski, tel. 0885/59-08-24 GI94LTT7C

PEUGEOT 405 SEDAN, 1995 r., 1600 ccm, wtrysk, srebrno-czarny : wszystkie części z demontażu, możl. wysyłka - 1.500 zł. Wrocław, tel. 0669/47-04-00 GI97FJCTM

PEUGEOT 405 SEDAN, 1995 r., 1600 ccm, wtrysk, grafitowy : drzwi, maska, klapa, szyby, koła, fotele, zegary, deska, zawieszenie, układ wydechowy, silnik, skrzynia bieg., alternator, silnik, piasty, tarcze ham., belka tylna, inne z demontażu, możl. wysyłki. Wrocław, tel. 0669/47-04-00 GI97FC7HT

PEUGEOT 405 KOMBI, 1995 r., poj. 1.9, 2.0: wszystkie części z demontażu. Ząbkowice Śląskie, tel. 0725/79-89-13 GI94PRMM3

PEUGEOT 405, 1995 r., 1900 ccm, diesel, wszystkie części z demontażu. Ząbkowice Śląskie, tel. 0695/33-49-77 GI94TCWXY

PEUGEOT 405, 1996 r., 1900 ccm, turbo D, silnik, tapicerka, kpl., schowek z zamkiem - 50 zł, zb. paliwa, przekł. kierownicy - 350 zł, przednie amortyzatory - 100 zł lub kolumny McPhersona kpl. - 180 zł, podnośniki szyb - 100 zł ręczne, instalacja. Polanica-Zdrój, powiat kłodzki, tel. 0783/98-44-64 po godz. 21 GI97KYX93

PEUGEOT 405 KOMBI, 1996/98 r., 1600 ccm, benz. : różne części z demontażu. Jelenia Góra, tel. 0721/72-16-66 GG9P9LWY

PEUGEOT 405, 205, maski, błotniki, wzmocnienia czołowe, reflektory, kierunkowskazy, listwy pod reflektory, zderzaki, szkła reflektorów. Wrocław, tel. 0601/59-21-76 GI97FKE9J

PEUGEOT 405, 205, maski, błotniki, wzmocnienia czołowe, reflektory, kierunkowskazy, listwy pod reflektory, zderzaki, szkła reflektorów. Wrocław, tel. 0601/59-21-76 GI97FKE9J

PEUGEOT 405, 406 : silniki, skrzynie biegów, drzwi, maski, szyby, lampy, osprzęt silników, komputery, rozruszniki, alternatory, amortyzatory, sprężyny, wahacze, ukł. hamulc., chłodnice, koła, opony, fotele i inne, możl. wysyłki. Wałbrzych, tel. 074/846-49-58, 0600/23-70-25 www.darwod.autogielda.pl KI0580989

PEUGEOT 406 II LIFT : zderzak przedni - 350 zł. Tel. 071/383-45-05, 0793/22-50-17 GI97EFCFK

PEUGEOT 406, 2100 ccm, turbo D, skrzynia bieg. (5). Bolesławiec, tel. 0662/48-83-64 GI97K933Y

PEUGEOT 406 : silnik 1.9 TDI, 1.9 TD, skrzynia bieg., maska, lampy, błotniki, chłodnica, drzwi, fotele, osprzęt silnika, zawieszenie przednie i tylne, felgi, elektronika, ćwiartki nadwozia, inne części, od 10 zł. Dzierżoniów, tel. 0505/87-94-14, 0517/36-50-45 GG9LRWH7

PEUGEOT 406, maska, zderzak, błotniki, reflektory, chłodnice, nadkola, airbagi, atrapa. Grabów nad Prosną, powiat ostrzeszowski, tel. 0698/77-61-54 GI97LX9LC

PEUGEOT 406, 1900 ccm, TDI : pompa wtrysk., głowica. Gubin, powiat krośnieński, tel. 0502/30-21-83, 0509/26-99-40 GG9THTHA

PEUGEOT 406, 2000 ccm : różne części z demontażu. Jelenia Góra, tel. 0721/72-16-66 GG9PKYWW

PEUGEOT 406, 2000 ccm, HDI, 16V : silnik. Jelenia Góra, tel. 0605/14-58-94, 0604/35-22-07 GG9KHN9M

PEUGEOT 406, 3000 ccm, V6 : silnik, skrzynia bieg., osprzęt silnika i inne. Lubin, tel. 0603/71-75-53 GG9R7XKM

PEUGEOT 406 : silnik 1.9 TDI, 1.9 TD, skrzynia bieg., maska, lampy, błotniki, chłodnica, drzwi, fotele, osprzęt silnika, zawieszenie przednie i tylne, felgi, elektronika, ćwiartki nadwozia, inne części, od 10 zł. Strzegom, powiat świdnicki, tel. 0508/76-63-25, 0508/95-87-37 GG9LRWFR

PEUGEOT 406, 1900 ccm, turbo D : różne części z demontażu. Wrocław, tel. 0502/35-19-15 GG9RWPFC

PEUGEOT 406, 1800 ccm : wszystkie części z demontażu, silnik, elem. blacharki, szyby, oryg. alufelgi, zawieszenia, tapicerka, kokpit i inne. Wrocław, tel. 0691/25-07-48 GI94MCMXT

PEUGEOT 406 COUPE, drzwi, el. podnośniki szyb, klapa tylna. Wrocław, tel. 0515/08-60-90 GG94H4YAY

FOTO PEUGEOT 406, 1988 r., 102 tys. km, używane, amortyzatory, chłodnica, ćwiartki nadwozia, drzwi, elem. elektryczne, głowica, grill, kierunkowskazy, kolumny McPhersona, kolumna kier., komputer, lampy tylne, maska, pompa wodna, reflektory, rozrusznik, różne części mech. i blach., silnik. Żary, tel. 0605/59-03-89, 068/470-41-51 autoczesci.zary@interia.pl KI3046339

FOTO **PEUGEOT 406** SEDAN, 1996 r., 95 tys. km, 2000 ccm, 16V, benz., bordowy, używane: wszystkie części do ww. modelu, stan bardzo dobry. Zielona Góra, tel. 0512/00-59-86 II97PMCLJ

PEUGEOT 106, 206, 306, Partner
CITROEN AX, ZX, Xsara, Berlingo
naprawa tylnej belki
na poczekaniu w 3h
gwarancja 24 m-ce
Autoserwis Świdnica OR092934
074 662 60 82, 0602 88 66 82
www.franceautoservice.pl

PEUGEOT 406, 1997 r. : wszystkie części z demontażu. Wrocław, tel. 0796/96-93-96 GI97NET9F

PEUGEOT 406, 1997 r., 2000 ccm, turbo E : różne części mech. i blacharskie. Wrocław, tel. 0504/20-18-36 GG9PKYYC

PEUGEOT 406, 1997 r., błotniki, drzwi, el. podnośniki szyb, klapa tylna, lampy tylne, zderzak tylny, maska. Wrocław, tel. 0515/08-60-90 GG94H4YC3

PEUGEOT 406, 1997 r. : zderzak, airbag. Wrocław, tel. 0666/70-76-06 GG9A4KH7

PEUGEOT 406, 1997 r., 1800 ccm, benz., 16V : silnik na części, skrzynia bieg. (5) i inne. Zagrodno, powiat złotoryjski, tel. 0601/07-36-48 GG9NPREM

PEUGEOT 406, 1997 r., 1900 ccm, TD 2100 ccm TD : silnik, skrzynia biegów, zawieszenie, wzmocnienie, chłodnica, maska silnika, lampy, błotniki, drzwi, siedzenia, karoseria, inne. Żmigród, powiat trzebnicki, tel. 0663/93-20-39, 0604/58-81-81 GG9J3J7C

PEUGEOT 406 COUPE, 1997/00 r., wszystkie wersje silnikowe: diesel, benzyna, części blacharskie (odkręcane i cięte), części mechaniczne, zawieszenia kompletne i w detalach, skrzynie biegów, silniki i ich osprzęt, chłodnice, elementy wnętrza i plast., poduszki, tapicerka i inne. Mirsk, powiat lwówecki, tel. 0606/64-09-98 w godz. 7-17, 0600/05-33-82 biuro@axmoto.pl II97P43TX

PEUGEOT 406, 1998 r., 1900 ccm, TDI, 2100 ccm TD : silnik, skrzynia bieg., maska, drzwi, błotniki, zderzaki, różne części mech. i blacharskie. Chojnów, powiat legnicki, tel. 0604/31-95-85, 0667/49-31-08 GI94YPKKK

PEUGEOT 406, 1998 r., 1900 ccm, turbo D : turbina, skrzynia bieg., pompa wspomagania, zbiornik paliwa, rozrusznik, alternator, chłodnica, drzwi, szyby, klapa tylna, lampy, zderzak, airbagi, błotniki, maska, półosie, komputer, inne. Jawor, tel. 0796/70-78-98 GI97LXFAE

PEUGEOT CITROEN
Części nowe i używane, wysyłka na cały kraj.
tel. 0-502 215 903, 0-502 215 904, 032/236-60-42 OR063983

PEUGEOT 406 SEDAN, 1998 r., 160 tys. km, 1800 ccm, benz. 16V, niebieski, maska, lampy, zderzaki, wszystkie części z rozbiórki - od 50 zł. Opole, tel. 0505/45-14-84 GI97MER4R

PEUGEOT 406, 1998 r. : różne części. Trzebnica, tel. 0602/57-42-96 GG9CFXMC

PEUGEOT 406, 1998 r., zderzaki, airbag. Wrocław, tel. 0664/52-87-04 GG9MHACH

PEUGEOT 406 KOMBI, 1999 r., 2100 ccm, turbo D, silnik, osprzęt silnika, skrzynia bieg., półosie, zawieszenia, przekładnia kier., chłodnice, zderzaki, błotniki, maska silnika, reflektory, drzwi, klapa tylna kpl., karoseria, klimatronic, airbagi, felgi, konsola i inne. Brzeg, tel. 0600/73-25-17 GG9434C79

PEUGEOT 406, 1999 r., 2.0 HDI, 1.8 E, 2.0 E: wszystkie części z demontażu, elem. blacharki, części mechaniczne, silniki, skrzynie bieg., szyby, elem. wnętrza, zderzaki, zawieszenia i inne. Wrocław, tel. 0692/96-65-03 GG9THTHF

PEUGEOT 406 KOMBI, 1999/01 r., wszystkie wersje silnikowe: diesel, benzyna, części blacharskie (odkręcane i cięte), części mechaniczne, zawieszenia kompletne i w detalach, skrzynie biegów, silniki i ich osprzęt, chłodnice, elementy wnętrza i plast., poduszki, tapicerka i inne. Mirsk, powiat lwówecki, tel. 0606/64-09-98 w godz. 7-17, 0600/05-33-82 II97P43TT

PEUGEOT 406 KOMBI, 2000 r., 2000 ccm, HDI, podłużnice, zawieszenie tylne, błotniki, półosie, silnik w całości lub na części, zderzaki, reflektory, drzwi, klapy tylne, konsole, airbagi. Wrocław, tel. 0515/08-60-90 GG94H4YAX

PEUGEOT 406 KOMBI, 2000 r., 2000 ccm, HDI : silnik + skrzynia bieg., drzwi, klapa, zderzak, zawieszenia - od 100 zł. Żmigród, powiat trzebnicki, tel. 0601/86-12-04 GI97EPA3X

PEUGEOT 406, 2001 r. : zderzak, halogeny. Wrocław, tel. 0666/70-76-06 GG9A4KJ9

PEUGEOT 406, 2002 r., 2000 ccm, HDI : lampy, klapa tylna, zderzak tylny, zawieszenia, półosie, przekł. kierownicy, mechanizm wycieraczek, drzwi, błotniki, airbagi, kolumny McPhersona, przełączniki pod kierownicę. Korfantów, powiat nyski, tel 0694/89-83-40 GG9RKLP9

PEUGEOT 406 KOMBI, 2002 r., 2000 ccm, HDI, silniki, skrzynie biegów, zawieszenia, elementy blacharki, lampy, elementy wnętrza, ćwiartki nadwozia i inne. Wilków Wielki, powiat dzierżoniowski, tel. 0502/61-42-48 GI97CNNPA

PEUGEOT 406 KOMBI, 2003 r., 2000 ccm, HDI, niebieski met. : silnik, skrzynia bieg., turbina, pompa wysokiego ciśnienia, inne. Chocianów, powiat polkowicki, tel. 0696/40-42-98 GI9XJNXJ

PEUGEOT 406, 806, 1990/97 r., 1900 ccm, diesel, silnik. Paczków, powiat nyski, tel. 0606/15-33-85 GI94C-NXPF

PEUGEOT 407 : szyba przednia, nowa. Korfantów, powiat nyski, tel. 0694/89-83-40 GG9RKLNY

PEUGEOT 407 COUPE, zderzak przedni. Wrocław, tel. 0515/08-60-90 GI97JEAC3

PEUGEOT 407, klapa tylna, reflektory. Wrocław, tel. 0515/08-60-90 GI94HELRR

PEUGEOT, RENAULT, CITROEN
IMPORTER CZĘŚCI UŻYWANYCH Z NIEMIEC
MONTAŻ I NAPRAWA, WYMIANA
Wrocław, ul. Kleczkowska 52 (teren portu)
MAGAZYN 071/329-27-09,
WARSZTAT 071/329-31-03
0-602 899 701, 0-694 283 210
OR063961

PEUGEOT 505, 1982 r. : rozrusznik, alternator, pompa wtrysk., pompa wspom. kierownicy. Namysłów, tel. 0500/14-36-89 GG9RKLNW

PEUGEOT 605 : grill, drzwi, zderzak tylny, klapa tylna, amortyzatory, sprężyny przednie, nagrzewnica, elektr. dodatki. Milicz, tel. 0791/23-53-45 GI94PERKH

PEUGEOT 605, 1990/97 r. : różne części. Milicz, tel. 0791/23-53-45 GI97F7Y7J

PEUGEOT 605, 1991 r., 3000 ccm, V6 : tapicerka skórzana, inne. Wrocław, tel. 0504/20-18-36 GI944FRR7

PEUGEOT 605, 1991 r., 2.1 TD, 3.0 E, różne części. Wrocław, tel. 0664/52-87-04 GG9MHA9M

PEUGEOT 605, 1992 r., 2.1 TD, 3.0 E : różne części. Wrocław, tel. 0666/70-76-06 GG9A4KK4

FOTO PEUGEOT 605 SEDAN, 1993/95 r., 5-drzwiowy: silniki 1.9, 1.6, 1.8, 2.0, skrzynia biegów, osprzęt silnika, zawieszenie, chłodnica, drzwi, maska, klapa, zderzaki, błotniki, szyby, lampy, konsola, elem. wnętrza, tapicerka, siedzenia, elementy nadwozia, ukł. kierowniczy, felgi i inne z demontażu. Oleśnica, tel. 0607/65-86-42 www.auto-mix.autogielda.pl KI0411639

PEUGEOT 607, 3000 ccm : silnik, osprzęt silnika i inne. Lubin, tel. 0603/71-75-53 GI9YY4R9

PEUGEOT 607, 2003 r., 2200 ccm, HDI, zderzaki, drzwi, kierownica, kurtyny, lampy tylne, zbiorniczki. Korfantów, powiat nyski, tel. 0694/89-83-40 GI974THP4

PEUGEOT 806, drzwi, chłodnice wody i klimatyzacji Wrocław, tel. 0515/08-60-90 GG94H4YAT

PEUGEOT 807, 2004 r., 2200 ccm, HDI : zderzak tylny, łapy silnika, lampy tylne, zegary, pompa ABS, mechanizm wycieraczek, wyświetlacz, elem. plastikowy pod silnik, obudowa filtra powietrza, panel klimatronica. Korfantów, powiat nyski, tel. 0694/89-83-40 GG9RKLNM

PEUGEOT BOXER, 1.9, 2.5 D, 2.5 TD, 2.5 TDI, 2.8 HDI: silniki, skrzynie biegów, półosie, części i osprzęt silników, zawieszenia, drzwi, maski silnika, błotniki, fotele i inne. Opole, tel. 0668/37-20-76 GG9434ARC

PEUGEOT BOXER : drzwi, zawieszenie przednie i tylne, kierunkowskazy, lampy, maska. Prusice, powiat trzebnicki, tel. 0667/20-60-47 GI97FTHXR

PEUGEOT BOXER II : różne części mech. i blacharskie. Wrocław, tel. 0609/83-67-37 GG9CFXJA

PEUGEOT BOXER, 45 tys. km, 2.0, 2.2, 2.3, 2.5, 2.8 HDI, 1.9, 2.5 TDI, 1.9 TD, 2.0 E: silniki kpl., doły silników, bloki, wały, tłoki, głowice kpl., pompy, wtryskiwacze, turbiny, półosie, zwrotnice, alternator, skrzynia bieg. (2.0 E), koła 16", siedzenia 2- i 3-os., części silnika 2.8 TDI i inne. Wrocław, tel. 0601/74-19-45, 071/342-19-70 GI97J3EK7

PEUGEOT BOXER MAXI, 1994 r., 2500 ccm, TD, biały, wszystkie części z demontażu możl. wysyłki kurierem. Wrocław, tel. 0886/25-25-50 GI97PTERP

PEUGEOT BOXER, 1994/00 r. : silnik 2.5, 2.5 TDI, 2.8 HDI, skrzynia bieg., maska, lampy, reflektory, zderzak, szyby, chłodnica, ćwiartki nadwozia, felgi 15 i 16", przeguby, półosie, zawieszenie przednie i tylne, komputer, stacyjka, inne części, od 10 zł. Dzierżoniów, tel. 0505/87-94-14, 0517/36-50-45 GG9LRWEA

PEUGEOT BOXER, 1994/00 r., 2500 ccm, diesel, różne części, wysyłka, możliwy montaż. Jelenia Góra, tel. 0788/71-05-55 GI97JXPWY

PEUGEOT BOXER, 1994/00 r. : silnik 2.5, 2.5 TDI, 2.8 HDI, skrzynia bieg., maska, lampy, reflektory, zderzak, szyby, chłodnica, ćwiartki nadwozia, felgi 15 i 16", przeguby, półosie, zawieszenie przednie i tylne, komputer, stacyjka, inne części, od 10 zł. Strzegom, powiat świdnicki, tel. 0508/76-63-25, 0508/95-87-37 GG9LRWE7

CENNIK OGŁOSZEŃ I REKLAM

Drobne

bezpłatne (dla osób prywatnych)

CITROEN XSARA KOMBI, 2000 r., 91 tys. km, 1600 ccm, benzyna, 110 KM, granatowy, ABS, 2 poduszki pow.immobilizer, klimatyzacja, centr. zamek, wspomaganie kier., alarm, el. otw. przednie szyby - 25.900 zł. Kraków, tel. 012/345-67-89

MT-1

6 zł

● CITROEN XSARA KOMBI, 2000 r., 91 tys. km, 1600 ccm, benzyna, 110 KM, granatowy, ABS, 2 poduszki pow., immobilizer, klimatyzacja, centr. zamek, wspomaganie kier., alarm, el. otw. przednie szyby - 25.900 zł. Kraków, tel. 012/345-67-89

MT-2

13 zł

✪ CITROEN XSARA KOMBI, 2000 r., 91 tys. km, 1600 ccm, benzyna, 110 KM, granatowy, ABS, 2 poduszki pow., immobilizer, klimatyzacja, centr. zamek, wspomaganie kier., alarm, el. otw. przednie szyby - 25.900 zł. Kraków, tel. 012/345-67-89

MT-3

15 zł

CITROEN XSARA KOMBI, 2000 r., 91 tys. km, 1600 ccm, benzyna, 110 KM, granatowy, ABS, 2 poduszki pow., immobilizer, wspomaganie kier., alarm, el. otw. przednie szyby - 25.900 zł. Kraków, tel. 012/345-67-89

MT-4

17 zł

OKAZJA

CITROEN XSARA KOMBI, 2000 r., 91 tys. km, 1600 ccm, benzyna, 110 KM, granatowy, ABS, 2 poduszki pow., immobilizer, centr. zamek, wspomaganie kier., alarm, el. otw. przednie szyby - 25.900 zł. Kraków, tel. 012/345-67-89

ogłoszenie do 90 znaków oferty nieruchomości

1,8 zł + 22% VAT

MIESZKANIE, Sępolno, Kosynierów Gdyńskich, 52 m2, rozkładowe, cegła - 340.000 zł. Tel. 000/000-00-00 D0XXXXXX

Fotooferty

Fotooferta zawiera opis jednego obiektu (np. samochodu, maszyny, nieruchomości) - obowiązkowa cena

F2D - 4,35 cm x 4 cm - 15 zł

F1D - 4,35 cm x 5 cm - 20 zł

AUDI A4

1897 r., 185 tys. km, 2600 ccm, V6, granatowy, automatic, skórzana tapicerka, 2 poduszki pow., klimatronic, el. ster. szyby i lusterka, tempomat, alum. felgi, RO z CD, alarm, wykończenia w drewnie, inst. gazowa sekwencyjnym wtryskiem, sprow. ze Szwajcarii, zarejestrowany - 20.900 zł

Wrocław, tel. 000/000-00-00

Sprzedam nowy dom w Bielanach Wrocławskich

295/1179 mkw., 20 pomieszczeń, wszystkie media, w rozliczeniu może być mieszkanie we Wrocławiu do 50 mkw.

Wrocław, tel. 000/000-00-00

Fotoreklamy

FR1

4,35 cm x 4 cm

36 zł

Moduł dla firm zdjęcie oraz opis działalności.

FR2

8,9 x 5 cm

60 zł

FELGI ALUMINIOWE, KOŁA, OPONY, FELGI STALOWE oryginalne, renomowanych firm, nowe i używane, do samochodów osobowych, dostawczych, ciężarowych, bardzo duży wybór, konkurencyjne ceny, woj. dolnośląskie

Skutery motocykle Quady

- NAJLEPSZA OFERTA NA RYNKU
- NOWE MODELE 2006
- SPRZEDAŻ, PRZEGLĄDY, NAPRAWY
- NAJWIĘKSZY AUTORYZOWANY SERWIS

CENNIK REKLAMY POWIERZCHNIOWEJ

AUTO GIEŁDA DOLNOŚLĄSKA

Dział reklamy, tel 071/346-94-94, 346-94-92, fax. 071/346-94-95, e-mail: reklama@autogielda.pl

ceny w PLN netto

strona \ ilość modułów	moduł 1 (43,5x10 mm)	moduł 2 (89x10 mm)	moduł 3 (134x10 mm)	moduł 4 (180x10 mm)	moduł 5 (225x10 mm)	moduł 6 (270x10 mm)
pierwsza strona	53,30 wys. min. 25 mm	109,20	165,10	221,00	276,90	332,80
strony: druga, przedostatnia, rozkładowe oraz „Odjazd"	16,40 wys. min. 25 mm	33,60	50,80	68,00	85,20	102,40
strony pozostałe	12,00 wys. min. 25 mm	24,45	36,90	49,35	61,80	74,25
ostatnia strona	34,85 wys. min. 25 mm	71,40	107,95	144,50	181,05	217,60
autokomisy	7,85 wys. min. 120 mm	16,00 wys. min. 60 mm	24,15 wys. min. 40 mm	32,30 wys. min. 30 mm	40,50 wys. min. 25 mm	48,65 wys. min. 20 mm

MODUŁY WIELKOFORMATOWE NA POZOSTAŁYCH STRONACH RABATY: 20% za pakiet obejmujący 5 emisji reklamy DOPŁATY: za wybór miejsca 10%, za 1 dodatkowy kolor 10%, trzeba 30%

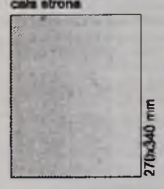

cena 2.160 zł netto

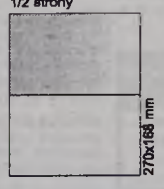

cena 1.080 zł netto

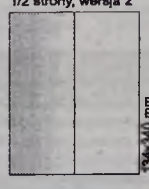

cena 1.080 zł netto

cena 720 zł netto

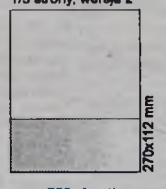

cena 720 zł netto

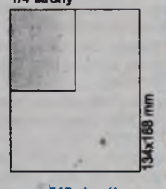

cena 540 zł netto

JAK WYPEŁNIĆ KUPON NA OGŁOSZENIE

1 Kupon powinien być wypełniony czytelnie we wszystkich wymaganych polach.
W przypadku **samochodów i innych pojazdów mechanicznych** należy wypełnić pola *marka, model, rok produkcji, cena*, w przypadku **pozostałych przedmiotów** pola *nazwa* oraz *cena*. Wypełnienie pola *cena* nie jest wymagane w przypadku ogłoszeń typu **kupię** lub **zamienię**. W każdym ogłoszeniu należy podać miejscowość i numer telefonu lub pełny adres korespondencyjny. Pole opis może zawierać maks. 254 znaki (ze spacjami i znakami interpunkcyjnymi).

2 Na kuponach **nie z ostatniego wydania gazety,** Ogłoszeniodawca może złożyć maks. 3 oferty do jednego działu (na jeden numer telefonu lub na jeden adres). Więcej niż 3 ogłoszenia złożone na kuponach nie z aktualnego numeru gazety przyjmujemy do druku po okazaniu paragonu z kasy fiskalnej. W przypadku aktualnych kuponów nie wprowadzamy ograniczeń.
Ogłoszenia mające charakter komercyjny (np. zawierające wyrażenia „sprzedaż wysyłkowa", „faktura VAT", „cena netto", „ceny od", „w tym montaż" itp.) będą drukowane odpłatnie.
Obowiązuje zasada **„1 przedmiot = 1 kupon = 1 numer gazety"**. Nie dotyczy ona jednak części samochodowych i innych związanych z jedną marką samochodu lub przedmiotu. Na więcej niż jeden termin mogą być przyjmowane tylko kupony z ostatniego wydania gazety, przy czym jeden kupon oznacza jedną emisję. Ogłoszenia złożone na kuponach nie z ostatniego numeru, mogą ukazać się tylko raz.

3 Kupon z uszkodzonym miejscem druku wydania gazety (urwanym, nieczytelnym, zamazanym) traci ważność.

4 Wszystkie ogłoszenia będą zamieszczane bezpłatnie na stronie internetowej www.autogielda.pl przez 21 dni.

5 Wydawca zastrzega sobie prawo do odmowy druku ogłoszenia, gdy jego treść jest sprzeczna z powyższymi ustaleniami, tematyką, charakterem gazety lub obowiązującym prawem.

Redakcyjne Biura Ogłoszeń Drobnych:
Wrocław, al. Kasprowicza 46 (parter, wejście B)
oraz
Biuro przy ul. Kościuszki 135 (parter)
czynne od poniedziałku do piątku w godz. 8-16, w soboty nieczynne.

TERMINY dostarczania materiałów do druku

W biurze przy ul. Kościuszki 135

- wydanie: poniedziałkowe - ramki do piątku do godz. 14.00, moduły tekstowe do godz. 16.00
  środowe - ramki do poniedziałku do godz. 14.00, moduły tekstowe do godz. 16.00
  piątkowe - ramki do środy do godz. 12.00, moduły tekstowe do godz. 16.00

W biurze przy al. Kasprowicza 46

- wydanie: poniedziałkowe - ramki do piątku do godz. 14.00, moduły tekstowe do godz. 16.00
  środowe - ramki do poniedziałku do godz. 14.00, moduły tekstowe do godz. 16.00
  piątkowe - ramki do środy do godz. 12.00, moduły tekstowe do godz. 16.00

Zlecenia dostarczane po tych terminach będą kierowane do kolejnych numerów gazety.

ADRESY BIUR PRZYJMOWANIA REKLAM I OGŁOSZEŃ PŁATNYCH

WROCŁAW:
BIURO WYDAWNICTWA
al. Jana Kasprowicza 46 (wejście A)
tel. 071/346-94-94, tel./fax 071/346-94-95,
pon.-pt. 8.00-16.00
e-mail: reklama@autogielda.pl
BIURO WYDAWNICTWA
ul. Kościuszki 135
(była siedziba Auto Giełdy - parter)
tel. 071/342-18-14, fax 071/372-56-54
pon.-pt. w godz. 8.00-16.00
AGENCJA REKLAMOWA „Wojtas"
ul. Zielińskiego 22a (wjazd od ul. Gwiaździstej)
tel./fax 071/362-39-13, tel. 0-601 57 00 30
e-mail: wojtas@wojtas.home.pl
SKLEP
ul. Dokerska 4, tel. 071/373-96-56
„ARENA" BIURO REKLAM I OGŁOSZEŃ
ul. Komandorska, tel. 071/795-66-16
AGENCJA REKLAMOWA „Akard"
ul. Tęczowa 20
tel./fax 071/342-58-11, 0-501 076 001
Biuro Ogłoszeń
ul. Sienkiewicza 43, tel./fax 071/321-29-04,
0-660 767 025
e-mail: sebamar-ogloszenia@wp.pl
PROMOTION
Podwale 62, tel. 071/342-16-35
e-mail: renata@promotion.com.pl
REKLAMA PRASOWA „PRESSCOM"
tel. 071/795-77-20, 0-696 02 93 32

Agencja Reklamowa Navi-Media
reklamy, fotooferty - również na terenie Niemiec
Krzysztof Biernacki, 0-609 57 00 07
pon.-pt. 10.00-16.00
tel./fax 071/785-48-28, e-mail: navi_media@wp.pl
„ART PRO" ul. Żeromskiego 42/5
tel. 071/372-07-33, 0-501 03 65 53, e-mail: art-pro1@o2.pl
DAMAK'S
ul. Kniaziewicza 23 b, tel. 071/341-07-87
Centrum Ogłoszeń Prasowych EUROPARTNER
ul. Racławicka 15/19, pok. 523, tel. 071/789-44-00,
fax 071/789-44-06, www.ogloszenia.wroclaw.pl
SUNpress Biuro Ogłoszeń Prasowych
ul. Łaciarska 4, tel./fax 071/343-59-28,
071/341-98-85 w. 12 i 18, e-mail: biuro@sunpress.pl
Biuro Reklam i Ogłoszeń
DH Hermes I p. ul. Średzka 32/34
tel. 071/349-32-47 do 49 w. 44
0-601 65 37 59, 0-601 65 34 36
Biuro Ogłoszeń Dorota Zielant
ul. Jedności Narodowej 55/57
(naprzeciwko sklepu „Biedronka" dawniej „Odra")
tel. 0-607 68 54 40, e-mail: dorotazielant@wp.pl
Ogłoszenia wielokrotne gazeta/internet
pop.pl - Internetowe Systemy Sieciowe, ul. Tęczowa 57,
tel. 071/778-14-16, www.ogloszenia.pop.pl
ABEART Agencja Reklamy
ul. Liskego 6, pon.-pt. 9.00-17.00, sob. 9.00-13.00
tel. 071/322-34-67, 0-608 69 66 26, abeart@neostrada.pl
AMIA Biuro Reklamy Prasowej
ul. Bajana 1 (Hala „Tęcza", boczna ul. Legnickiej,
os. Kosmonautów), pon.-pt. 10.00-19.00, sob. 10.00-14.00,
tel. 071/325-33-17, fax 362-07-68
AD MEG Agencja Pocztowa
ul. Zemska 29a, tel. 0-601 77 68 72
e-mail: admeg@onet.eu

CZERNICA:
PIRAMIA
ul. Wojska Polskiego 9, tel. 0-506 126-838
DZIERŻONIÓW:
AUDIOKOMP
ul. Wrocławska 29, tel. 0-790 540 952
pon.-pt. 9.00-17.00, sob. 9.00-14.00
GÓRA:
Agencja Reklamowa Navi-Media
ul. Kościuszki 21, Krzysztof Biernacki
tel. 065/543-21-09, 0-609 57 00 07
e-mail: navi_media@wp.pl
pon.-pt. 10.00-16.00, sob. 10.00-13.00
JELENIA GÓRA:
J. Majski, tel. 075/76-78-707
godz. 9.00-14.00
„ECO-POL" R. Kiljan, tel. 0-603 50 52 81
KALISZ:
CENTRUM OGŁOSZENIOWE „ARGUS"
tel./fax 062/764-90-46, pon.-pt. 8.00-16.00
oraz na terenie giełdy samochodowej (kiosk)
Dom Mediowy ENI,
ul. Górnośląska 60-62
tel. 062/766-42-14, fax 062/767-41-05
e-mail: biuro@eni.pl
pon.-pt. 8.00-21.00, sob. 8.00-16.00

KŁODZKO:
Sebastian Święcicki - Giełda Samochodowa
57-300 Kłodzko, ul. Objazdowa 12
sob. 6.00-14.00, tel. 0-880 10 82 65
LUBIN, LEGNICA, GŁOGÓW, CHOJNÓW:
„A Info-Press", Janusz Czajka
ul. Kolejowa 8/4 (dawny hotel Bomabol), 59-300 Lubin
tel. 076/841-52-30, 076/841-20-55
www.gieldalubin.pl
ainfopress@imtena.pl, ainfopress1@ct.com.pl
i na terenie giełdy samochodowej Lubin (kasa nr 3)
tel./fax 076/844-34-70, sob. 6.00-14.00
LEGNICA:
Biuro Ogłoszeń FINANS
ul. Kościuszki 29 (wejście od ul. Rataja)
tel. 076/723-15-63
LESZNO:
BIURO OGŁOSZEŃ
ul. Tylna 10
pon., śr., pt. 10.00-17.30, sob. 9.00-13.00
tel. 065/520-73-46, 0-605 82 84 24
NAMYSŁÓW:
Biuro Ogłoszeń
ul. Harcerska 4/1, tel. 077/410-20-90
NYSA:
Biuro Ogłoszeń OMEGA
ul. Orkana 3, tel. 0-669 469 016
OLEŚNICA:
Biuro Reklam i Ogłoszeń MARMAC
ul. 3 Maja 12/VI, tel./fax 071/398-33-47
tel. 0-604 97 85 73, e-mail: biuro@marmac.pl

OPOLE:
KAJO - ul. 1 Maja 137/5, 45-356 Opole
tel./fax 077/454-91-80, pon.-pt. 9.00-17.00
email: kajo.opole@wp.pl
i na terenie giełdy samochodowej w Opolu,
niedziela 9.00-12.00
POLKOWICE:
MARCUS, ul. 3 Maja 18a
pon.-pt. 10.00-19.00, tel. 076/749-88-18
POZNAŃ, PIŁA, KONIN:
GUERICA - R. Paszkiewicz, tel. 0-501 59 00 07
Biuro Ogłoszeń BP MEDIA, ul. Lotosowa 16
tel. 0-604 923 548 (możliwy dojazd do klienta)
STRZELIN:
Biuro Przyjmowania Ogłoszeń i Reklam
Grzegorz Bandura
ul. Okrzei 17, tel. 0-604 787 152
ŚRODA ŚLĄSKA:
„H-D-POL"
ul. Malczycka 4, tel. 071/317-48-27, 10.00-16.00
TRZEBNICA:
Agencja Reklamowa „OLO", ul. Kościelna 7
tel./fax 071/312-02-06, 071/387-02-06,
pon.-pt. 9.00-17.00
WAŁBRZYCH:
Agencja Reklamowa DESSART
Dariusz Stachurski, tel. 0-602 78 18 68, 0-501 61 55 11
ZIELONA GÓRA:
Biuro Ogłoszeń
ul. Reja 7 (punkt ksero)
tel. 068/453-13-73

Jak zamieścić ogłoszenie w „Auto Giełdzie”

I. Z gwarancją ukazania się w gazecie i internecie przez 21 dni.

KUPON

● Kupić gazetę i wypełnić czytelnie kupon z ostatniego wydania gazety, a następnie złożyć w redakcji lub w którymś z biur współpracujących z redakcją, albo u naszych przedstawicieli na giełdach samochodowych we Wrocławiu, Lubinie, Wałbrzychu, Jeleniej Górze, Kłodzku, Opolu, Zielonej Górze i Kaliszu.

WWW.

● Przez stronę internetową **www.autogielda.pl**, opłacając opcję druku ogłoszenia w gazecie w sposób podany na stronie.

INNE SPOSOBY	RODZAJ USŁUGI	KOSZT
• **Przez telefon stacjonarny** dzwoniąc pod numer **0703 500 501.**	1 emisja w "Auto Giełdzie Dolnośląskiej" lub "Auto Giełdzie Małopolskiej", lub "Autogiełdzie Górnośląskiej" + prezentacja w internecie przez 21 dni (ukryte dane kontaktowe przez 3 pierwsze dni).	3,00 zł + 22% VAT za każdą minutę rozmowy (3,66 zł brutto)
• **Przez telefon komórkowy** dzwoniąc pod numer ***7409737.**	1 emisja w "Auto Giełdzie Dolnośląskiej" lub "Auto Giełdzie Małopolskiej", lub "Autogiełdzie Górnośląskiej" + prezentacja w internecie przez 21 dni z odblokowanym numerem telefonu i danymi kontaktowymi	4,00 zł + 22% VAT za każdą rozpoczętą minutę połączenia (4,88 zł brutto)
SMS S • **Wysyłając treść ogłoszenia SMS-em:** - do "Auto Giełdy Dolnośląskiej" wpisując komunikat: **AGD treść** - do "Auto Giełdy Małopolskiej" wpisując komunikat: **AGM treść** - do "Autogiełdy Górnośląskiej" wpisując komunikat: **AGG treść**	**7568** - 1 emisja ogłoszenia w wybranej gazecie + 21 dni w internecie z zablokowanym w internecie numerem telefonu i innymi danymi kontaktowymi przez pierwsze 3 dni.	5,00 zł + 22% VAT (6,10 zł brutto)
	7668 - otrzymasz 1 emisję ogłoszenia w wybranej gazecie + 21 dni w internecie z odblokowanym numerem telefonu i innymi danymi kontaktowymi.	6,00 zł + 22% VAT (7,32 zł brutto)
	7968 - otrzymasz 1 emisję ogłoszenia w wybranej gazecie + 21 dni w internecie z odblokowanym numerem telefonu i innymi danymi kontaktowymi. Dodatkowo ogłoszenie w internecie będzie wyróżnione żółtym tłem.	9,00 zł + 22% VAT (10,98 zł brutto)
SMS @ **Tylko do internetu!** • **Wysyłając SMS o treści: AGI treść ogłoszenia**	**7268** - ogłoszenie do internetu w serwisie www.autogielda.pl na 21 dni. Przez pierwsze 3 dni numer telefonu i inne dane kontaktowe będą zablokowane i dostępne tylko dla internautów, którzy uiszczą opłatę. Przez pozostałe 18 dni będą ogólnodostępne.	2,00 zł + 22% VAT (2,44 zł brutto)
	7368 - ogłoszenie do internetu na 21 dni z odblokowanym od razu numerem telefonu i innymi danymi kontaktowymi.	3,00 zł + 22% VAT (3,66 zł brutto)
SMS **Ponawianie ogłoszeń SMS-em przez podanie numeru ogłoszenia.** (tylko ogłoszenia zaczynające się od G) • **Wysyłając SMS na numer 7368** **Przykładowo: AGPD GHJI987N**	Treść SMS do poszczególnych gazet: **- AGPD numer ogłoszenia** Ukaże się w najbliższym wydaniu "Auto Giełdy Dolnośląskiej" **- AGPG numer ogłoszenia** Ukaże się w najbliższym wydaniu "Autogiełdy Górnośląskiej" **- AGPM numer ogłoszenia** Ukaże się w najbliższym wydaniu "Auto Giełdy Małopolskiej"	3,00 zł + 22% VAT (3,66 zł brutto)

Ważne dla SMS-ów!
Ze względu na ograniczone możliwości operatorów telefonii komórkowej, ogłoszenie nie może zawierać polskich znaków i być dłuższe niż 160 znaków. Za każdy rozpoczęte 160 znaków system pobiera opłatę według wybranej taryfy opłat PREMIUM SMS.
Wysłanie SMS-a z treścią ogłoszenia oznacza zapoznanie się z **regulaminem zamieszczania ogłoszeń drobnych w naszym serwisie internetowym i gazetach**. Regulamin dostępny jest również w biurze redakcji.
Za SMS-y wysłane niezgodne z regulaminem redakcja nie zwraca kosztów.
Uwaga! Za pomocą płatnych linii telefonicznych i SMS-ów można nadać wyłącznie ogłoszenia typu **"SPRZEDAM", "KUPIĘ", "ZAMIENIĘ"** Ogłoszenia biznesowe i o świadczonych usługach zamieszczamy odpłatnie na innych zasadach.
Więcej informacji uzyskają Państwo w Dziale Reklamy, tel. 071/346-94-41.

1 połączenie telefoniczne lub 1 SMS oznacza 1 ogłoszenie!

II. Z gwarancją ukazania się w internecie na www.autogielda.pl, a w gazecie tylko w miarę wolnego miejsca.

- przez stronę internetową www.autogielda.pl (w sposób podany na stronie)
- SMS-em przez wysłanie SMS-a na numer **0601/11-12-13**
- telefonicznie na numery **071/346-94-44** - pon.-pt. w godz. 7-18, sob. 8-14,
  065/520-73-46 - pon.,-śr., pt. w godz. 9-17,
  077/454-91-80 - pon.-pt. w godz. 9-17
  071/312-02-06 - pon.-pt. w godz. 9-17
- i faksem na nr **071/346-94-46** - w sob. i niedz. faksem na nr **071/346-94-33.**

PEUGEOT BOXER, 1994/02 r., 1.9, 2.0, 2.3, 2.5, 2.8 D, TD, TDI, HDI: silniki, części silników, skrzynie bieg., półosie, piasty, resory, zawieszenia, drzwi, maski, lampy, chłodnice, fotele, felgi i inne. Wałbrzych, tel. 0604/62-70-89, 0604/79-90-96 GG94FMKTK

PEUGEOT BOXER, 1995/99 r., silnik, zawieszenia, chłodnica, elem. blacharki, skrzynia bieg., inne. Chojnów, powiat legnicki, tel. 0888/14-20-34 GI977CKYM

PEUGEOT BOXER, 1997 r., 2500 ccm, turbo D : chłodnica, pompa wtrysk., pompa oleju, wał, tłoki, korbowody, alternator, sprzęgło, obudowa wałka, głowica, blok, półosie, pompa wspom. kierownicy. Brzeg, tel. 0668/01-22-68 GG9THTCY

PEUGEOT BOXER, 1997 r., 2.5 D, 2.8 HDI, części zawieszeń, silnika, elem. blacharki, drzwi, skrzynia bieg., zestaw do przerobienia wersji angielskiej. Wałbrzych, tel. 0691/59-93-80, 0697/91-52-21 GI97AKAPY

PEUGEOT BOXER, 1997/06 r., 1.9, 2.5, 2.8 D, TD, TDI, HDI, silniki, głowice 8V, 12V, skrzynie bieg., wały korbowe, tłoki, korbowody, pompy wtryskowe, wtryskiwacze, osprzęt silników, przekł. kierownicza, zawieszenia, półosie, chłodnice, maska, zderzaki, drzwi, błotniki, oświetlenie, fotele, felgi i inne. Brzeg, tel. 0600/73-25-17 GI943A49C

PEUGEOT BOXER, 1998 r., 2500 ccm, diesel, karoseria, zawieszenia, zawieszenia, lampy, maska, chłodnica, zderzaki, przekładka z wersji Angielskiej. Chojnów, powiat legnicki, tel. 0604/31-95-85, 0667/49-31-08 GI94YPKM9

PEUGEOT BOXER, 1998/03 r., 2500 D, 2500 TD, 2500 TDI, 1900 D, 2200 HDI: silniki, skrzynie biegów, osprzęt silnika. Sulów, powiat milicki, tel. 0782/82-84-82 GI94PXRA9

PEUGEOT BOXER, 1999 r., 1.9-3 0 D, MultiJet, TDI, HDI, jTd, E: silnik, skrzynia bieg., zawieszenie, przekł. kierownicy, chłodnice, lampy, belka, wzmocnienie, zderzaki, błotniki, maska, grill, ścianka grodziowa, zb. paliwa, licznik, konsola, felgi, fotele, głowica, wał, tłoki i inne. Syców, powiat oleśnicki, tel. 0608/80-11-10, 0604/34-24-44 GI9RPE93

PEUGEOT BOXER, 2000 r., 1.9-3 0 D, MultiJet, TDI, HDI, jTd, E: silnik, skrzynia bieg., półosie, przekł. kierownicy, chłodnice, zawieszenie, lampy, zderzak, lampy, belka, wzmocnienie, zderzak, maska, błotniki, drzwi, ścianka grodziowa, konsola, grill, licznik, felgi, hak, fotele i inne. Syców, powiat oleśnicki, tel. 0608/80-11-10, 0604/34-24-44 GI9RPE93

PEUGEOT BOXER, 2001 r., 1.9 TDI, 2.8 HDI : różne części z demontażu, możl. wysyłki. Bielany Wrocławskie, tel. 0603/98-72-58 GI97PPEWL

PEUGEOT BOXER, 2006 r., 2000 ccm, HDI : wszystkie części z demontażu. Oława, tel. 0661/26-26-83 GI97HJCPK

PEUGEOT BOXER, 2009 r. : zawieszenie przednie i tylne, listwa przekładni kier. widealnym stanie, lampy tylne, drzwi przednie, listwy boczne, pompa ABS, serwo, sprężarka klimat., grill, podnośniki el. otw. szyb, ukł. wydechowy, nadkola i inne części. Wrocław, tel. 0506/70-13-41 GI97RTM97

PEUGEOT EXPERT, 1900 ccm, diesel, turbo D : silnik, skrzynia bieg., części i osprzęt silnika. Syców, tel. 0608/80-11-10 GG9R7XFK

PEUGEOT EXPERT, 1996 r., 1900 ccm, turbo D : wszystkie części z demontażu, elem. blacharki, części mechaniczne, silniki, skrzynie bieg., szyby, elem. wnętrza, zderzaki, zawieszenia i inne. Wrocław, tel. 0692/96-65-03 GG9THTCA

PEUGEOT EXPERT, 1996/02 r., 1.9 D, TD : ćwiartki nadwozia, pas przedni, maska, błotniki, reflektory, wózek pod silnik, drzwi, lusterka, klamki, lampy tylne, półosie z przegubami, alternator, rozrusznik, pompa vacuum, amortyzatory, sprężyny, pompa wtrysku, elem. klimatyzacji, przekładnia kierownicza i wiele innych, możl. wysyłki. Świdnica, tel. 0600/28-37-55, 0660/31-40-31 www.auto-czesci.autogielda.pl auto-czesci1@o2.pl KI2109519

PEUGEOT EXPERT, 1997/98 r., 1.6 E, 1.9 D : części z demontażu. Wrocław, tel. 0604/63-62-41, 0514/26-62-41 GG9THTC9

PEUGEOT J5, 1991 r., 2500 ccm, diesel, wszystkie części z demontażu. Lwówek Śląski, tel. 0668/30-42-88 GI97MJ4FY

PEUGEOT J5, PARTNER : silniki, skrzynie biegów, drzwi, maski, szyby, lampy, osprzęt silników, komputery, rozruszniki, alternatory, amortyzatory, sprężyny, wahacze, ukł. hamulcowy, chłodnice, koła, opony, fotele i inne. Wałbrzych, tel. 0600/23-70-25, 074/846-49-57 www.darwod.autogielda.pl KI0580669

PEUGEOT PARTNER, 2000 ccm, HDI : różne części z demontażu. Jelenia Góra, tel. 0721/72-16-66 GG9P-KYJY

PEUGEOT PARTNER, maska, błotniki, wzmocnienie czołowe, atrapa, zderzaki, reflektory, kierunkowskazy, lampy tylne i inne. Wrocław, tel. 0601/59-21-76 GI97FKE9R

PEUGEOT PARTNER, maska, błotniki, wzmocnienie czołowe, atrapa, zderzaki, reflektory, kierunkowskazy, lampy tylne i inne. Wrocław, tel. 0601/59-21-76 GI97FKE9R

PEUGEOT PARTNER, 2003/07 r. : drzwi, listwy, maska, lampy. Wrocław, tel. 0666/70-76-06 GG9A4KM9

PEUGEOT PARTNER, 2004 r., różne części. Wrocław, tel. 0664/52-87-04 GG9MHA3W

PEUGEOT PARTNER, 106, 107, 206, 207, 306, 307, 406, 407, 806, 807, 205, 309: silniki 1.0, 1.1, 1.4, 1.6, 1.6 16V, 1.8, 1.8 16V, 2.0, 2.0 16V, 3.0 16V, 1.4 HDI, 1.5 D, 1.6 HDI, 2.1 TD, 1.9 D, 1.9 DT, 2.0 HDI, 2.2 HDI, osprzęt silników, skrzynie bieg., części karoseryjne. Ratowice, tel. 071/318-93-45, 0606/43-54-85 W01164186

POLONEZ, 1400 ccm, Rover, silnik. Paczków, powiat nyski, tel. 0606/15-33-85 GI94CNXP7

POLONEZ : wszystkie części. Wrocław, tel. 0501/79-43-50, 0501/14-71-59 GI97M7RRJ

POLONEZ ATU : wszystkie części z demontażu. Lwówek Śląski, tel. 0668/30-42-88 GI97CLPY7

POLONEZ ATU : różne części z demontażu. Strzelin, tel. 0504/71-92-57 GI97PPENR

POLONEZ ATU PLUS, 1600 ccm : silnik, skrzynia bieg. (5), rozrusznik, alternator, szyby, oświetlenie, zawieszenie, inst. gazowa, inne. Ścinawa, powiat lubiński, tel. 0668/01-84-38 GG9R7XEN

POLONEZ ATU PLUS, 1997 r., różne części. Wrocław, tel. 0664/52-87-04 GG9MHA3N

POLONEZ ATU PLUS, 1998 r., 150 tys. km, 1600 ccm, benz., czerwony : wszystkie części. Ostrów Wielkopolski, tel. 0698/77-82-68 GI97MJHLT

POLONEZ ATU PLUS, 1999 r., 1600 ccm, benz., wszystkie części z demontażu. Ząbkowice Śląskie, tel. 0609/01-69-97 GI97RTKWX

POLONEZ ATU PLUS GLI, 2001 r., 1600 ccm : silnik, most tylny mały przebieg), zb. paliwa, pompa paliwa, fotele, zderzaki, wlew paliwa, drzwi przednie i tylne, felgi, wał, maska silnika, chłodnica, resory, alternator, rozrusznik. Wrocław, tel. 0602/87-11-88 GI97RATEE

POLONEZ ATU, CARO, reflektor. Wrocław, tel. 0888/26-35-52 GI97PPCJN

POLONEZ ATU, CARO PLUS GSI, 1999 r., 1600 ccm, benz., inst. gaz. : wszystkie części z demontażu. Wrocław, tel. 0880/21-52-15 GG94N4RTN

POLONEZ ATU, CARO, TRUCK : silniki, skrzynie biegów, drzwi, maski, szyby, lampy, osprzęt silników, rozruszniki, alternatory, amortyzatory, sprężyny, wahacze, ukł. hamulc., chłodnice, koła, opony, fotele i inne, możl. wysyłki. Wałbrzych, tel. 074/846-49-58, 0600/23-70-25 www.darwod.autogielda.pl KI0581049

POLONEZ ATU, CARO, TRUCK, poj. 1.4, 1.6, 1 9: silnik, skrzynia bieg., głowica, blok, tłoki, belka tylna, most, półosie, komputer, szyby, klapa tylna, zderzaki, hak, siedzenia, licznik, maska, drzwi, klapa tylna, błotniki, lampy i inne. Ząbkowice Śląskie, tel. 0609/30-78-38 GG9MR3FK

POLONEZ CARO PLUS : różne części. Drągowina, powiat zielonogórski, tel. 0668/39-60-03 GG9P9LLL

POLONEZ CARO, wszystkie części z demontażu. Księginice, tel. 071/317-00-31 GI94EEHY9

POLONEZ CARO, zderzaki (przedni i tylny). Opole, tel. 077/464-33-52, 0503/50-17-42 GI97C7XML

POLONEZ CARO : różne części z demontażu. Strzelin, tel. 0504/71-92-57 GI97PPENN

POLONEZ CARO : atrapa przednia plastikowa, lusterko wsteczne. Wrocław, tel. 0695/55-02-87 GG9THT97

POLONEZ CARO : fotele, nowe koło zapasowe, alternator. Wrocław, tel. 071/348-50-06, 0601/76-37-32 GG9NPR4Y

POLONEZ CARO, drzwi kpl., kolor czerwony - 100 zł. Wrocław, tel. 0880/73-31-12 GI97R7MKP

POLONEZ CARO, 1992 r. : różne części z demontażu. Strzegom, powiat świdnicki, tel. 0791/64-30-53 GI94R-P7WH

POLONEZ CARO, 1994 r., 1600 ccm, benz. : skrzynia bieg., szyby, lampy, sprzęgło, rozrusznik, alternator. Lwówek Śląski, tel. 0605/31-33-49 GI97ELMF3

POLONEZ CARO PLUS, 1994/98 r., 80 tys. km, 1600 ccm, benz. : maska silnika, drzwi, błotniki, zderzaki, lampy tylne, fotele, silnik, skrzynia bieg. (5), most tylny, licznik, katalizator, resory, przekł. kierownicy i inne. Wałbrzych, tel. 074/848-31-59, 0605/73-93-63 GG9RJYWJ

POLONEZ CARO, 1995 r. : drzwi, półosie, klapa bag., inne. Legnica, tel. 0792/81-72-34 GI97FPEMM

POLONEZ CARO, 1995 r. : amortyzatory, nowe - 100 zł, drzwi lewe przednie - 60 zł. Świdnica, tel. 0693/54-16-25, 0727/22-93-34 GG9RKLML

POLONEZ CARO PLUS, 1995/00 r., 1600 ccm, wtrysk : drzwi, klapa tylna, zderzaki, lampy tylne, silnik, osprzęt silnika, chłodnice, most tylny, półosie, skrzynia bieg., zb. paliwa, koła, tapicerka, inst. elektr., nadwozie, inne. Bolesławiec, tel. 0602/23-29-81, 075/734-70-77 GG9THT9R

POLONEZ CARO GLI, 1995/97 r., 1400 ccm, 16V, silnik Rovera : chłodnica, nowa - 300 zł. Wrocław, tel. 0608/84-46-03 GI97NMH9N

POLONEZ CARO, 1997 r., 1400 ccm, silnik Rovera : rozrusznik, alternator, poduszka silnika, belka pod silnik, głowica, most tylny, przepustnica, fotele, katalizator, rura wydechowa, chłodnica, wentylator. Wrocław, tel. 0602/87-11-88 GI97RATEK

POLONEZ CARO GLI, 1997 r., 63 tys. km, 1600 ccm : silnik, stan bdb, most tylny, półosie, chłodnica, resory, drzwi, maska, zderzaki, wał napędowy, rozrusznik, alternator. Wrocław, tel. 0698/38-91-88 GI97EYYNY

POLONEZ CARO PLUS, ATU, 1998 r. : różne części. Wrocław, tel. 0666/70-76-06 GG9A4KN4

POLONEZ CARO, ATU, TRUCK, wszystkie części z demontażu, silniki, skrzynie biegów, wał, mosty, półosie, zderzaki, drzwi, maski, błotniki, szyby, chłodnice, nagrzewnice, lampy, pompy paliwa, rozruszniki, alternatory, moduły, komputery, hak, felgi, opony i wiele innych, możliwa wysyłka, gwarancja. Lubsza k. Brzegu, tel. 0601/84-73-86 II97P4HA9

POLONEZ CARO, TRUCK : różne części z demontażu. Jelenia Góra, tel. 0514/20-09-18 GG9RJYT9

POLONEZ CARO, TRUCK, 1.6 E, 1.8 i 1.9 D: silniki, skrzynie biegów i ładunkowa, części silników, zawieszeń i przodu, most tylny. Wałbrzych, tel. 0691/59-93-80, 0697/91-52-21 GI97779TC

POLONEZ CARO, TRUCK, 1995 r., 1400 ccm, 1500 ccm, 1600 ccm, benzyna + inst. gaz., silniki i inne - od 10 zł. Opole, tel. 0790/35-34-17, 0604/49-87-64 GI9EEP4R

POLONEZ TRUCK, 1900 ccm, diesel : wszystkie części z demontażu. Namysłów, tel. 0888/64-06-15 GI97NW4JN

POLONEZ TRUCK : szyba przednia. Nysa, tel. 0697/64-14-14 GG9P9LKR

POLONEZ TRUCK, most tylny, skrzynia bieg., aluminiowa skrzynia ład. o dł. 2 m, chłodnica, wał pędny. Pogalewo, powiat wołowski, tel. 071/319-69-08 GI97KFCPC

POLONEZ TRUCK, 1900 ccm, diesel : wałek sprzęgła lub cała skrzynia bieg. Wrocław, tel. 0603/12-89-92 GI97NL979

POLONEZ TRUCK, 1994 r., 1900 ccm, diesel : silnik kpl., skrzynia bieg., most, resory, chłodnica. Wińsko, powiat wołowski, tel. 071/389-84-84, 0889/11-67-78 GI97NMEPP

POLONEZ TRUCK, 1995 r., 1900 ccm, diesel : silnik, most tylny, skrzynia bieg., nadbudówka, koła, amortyzatory, zaciski ham., chłodnice, zderzaki, lampy, drzwi i inne. Paczków, powiat nyski, tel. 0606/15-33-85 GG9HKJPC

POLONEZ TRUCK, 1996 r., 1600 ccm, benz., inst. gaz., wszystkie części. Ostrów Wielkopolski, tel. 0698/77-82-68 GI97NHW3W

POLONEZ TRUCK, 1997 r. : szyby. Opole, tel. 077/464-33-52, 0503/50-17-42 GG9P97L4

POLONEZ TRUCK PLUS, 2001 r., 1900 ccm, diesel : most tylny, stan idealny, wał napędowy, skrzynia bieg. (5), resory, drzwi, maska, fotele, deska rozdz., rozrusznik, alternator. Wrocław, tel. 0792/87-11-77 GI97H4AKX

POLONEZ TRUCK PLUS, 2001 r., 1900 ccm, diesel : skrzynia bieg. (5), po rem. kapitalnym, nieużywana, most tylny, nowy, burty stalowe, nowe. Wrocław, tel. 0886/59-59-68 GI97CWETM

POLONEZ TRUCK PLUS, 2006 r. : drzwi, fabr. nowe, przekł. kierownicza, resory, burty stalowe, pompa wspom. kierownicy. Wrocław, tel. 0602/87-11-88 GI97NMFPR

POMOC DROGOWA : najazdy wysuwane, wciągarka - 2.200 zł. Wrocław, tel. 0664/52-87-04 GI97NMEJP

PONTIAC TRANS AM : zderzaki, lusterka. Tel. 0601/95-16-78 GI94KHWFJ

OGŁOSZENIE W PRASIE NIEMIECKIEJ

Informujemy, że za pośrednictwem naszego wydawnictwa możecie Państwo zamieścić swoją reklamę lub płatne ogłoszenie w niemieckiej gazecie ogłoszeniowej *Such & Find*. Gazeta ukazuje się na terenie wschodnich Niemiec w każdy czwartek w nakładzie 40.000 - 50.000 egzemplarzy.

Ceny ogłoszeń i reklam:
- ogłoszenie drobne - 8 zł brutto, bez grafiki, do 240 znaków maszynowych
- ogłoszenie ramkowe 1 cm2 - 2,90 + VAT

Każdy reklamodawca umieszczający ogłoszenie w ramce równocześnie w dwóch tytułach, tj. w *Auto Gieldzie Dolnośląskiej i Such & Find* otrzymuje 20% rabatu na reklamę w gazecie niemieckiej.

Dalsze informacje:
AUTOGIELDA sp. j., al. Kasprowicza 46, Dział Reklamy, tel. 071/346-94-94

Spis treści

Samochody osobowe

ALFA ROMEO ... 1
AUDI ... 1
BMW ... 4
CADILLAC ... 5
CHEVROLET ... 5
CHRYSLER ... 5
CITROEN ... 5
DAEWOO ... 6
DAIHATSU ... 6
DODGE ... 6
FIAT ... 6
FORD ... 7
GMC ... 10
HONDA ... 10
HYUNDAI ... 10
INFINITI ... 10
JAGUAR ... 10
KIA ... 10
LADA ... 11
LANCIA ... 11
LEXUS ... 11
LINCOLN ... 11
MAZDA ... 11
MERCEDES ... 11
MINI ... 12
MITSUBISHI ... 12
NISSAN ... 13
OPEL ... 13
PEUGEOT ... 16
POLONEZ ... 16
PONTIAC ... 16
PORSCHE ... 16
PROTON ... 16
RENAULT ... 17
ROVER ... 19
SAAB ... 19
SEAT ... 19
SKODA ... 20
SMART ... 20
SSANGYONG ... 20
SUBARU ... 20
SUZUKI ... 20
TOYOTA ... 21
TRABANT ... 21
VOLVO ... 21
VW ... 22
ZASTAWA ... 26

AUTOBUSY, CIĘŻAROWE, DOSTAWCZE. MINIBUSY ... 26
CZĘŚCI ... 30
SAMOCHODY NA CZĘŚCI ... 52
STAROCIE ... 53
POJAZDY SPECJALNE ... 53
TERENOWE ... 53
USZKODZONE ... 54
PRZYCZEPY ... 56
ZAMIANA ... 57
AKCESORIA SAMOCHODOWE ... 57
KUPIĘ SAMOCHÓD ... 59
KUPIĘ CZĘŚCI ... 60
MOTOCYKLE ... 61
CIĄGNIKI I MASZYNY ROLNICZE ... 63
CZĘŚCI DO MASZYN ROLNICZYCH ... 68
TELEFONY I AKCESORIA ... 69
ARTYKUŁY ROLNO-SPOŻYWCZE ... 69
OGRODNICTWO I WYPOSAŻENIE OGRODU ... 70
ZWIERZĘTA HODOWLANE ... 70
ZWIERZĘTA DOMOWE ... 70
ZDROWIE I URODA ... 71
POZNAJMY SIĘ ... 71
TOWARZYSKIE ... 72
INSTRUMENTY MUZYCZNE I SPRZĘT ESTRADOWY ... 72
ANTYKI, NUMIZMATY, FILATELISTYKA ... 72
RÓŻNE KUPIĘ ... 72
RÓŻNE ... 72
FOTOOPTYKA ... 73
WYPOSAŻENIE BIUR, MIESZKAŃ. SKLEPÓW I GASTRONOMII ... 73
SPRZĘT SPORTOWO-TURYSTYCZNY ... 74
TURYSTYKA ... 74
USŁUGI ... 74
BIZNES ... 75
MASZYNY I URZĄDZENIA ... 75
NAUKA I PRACA ... 77
SPRZĘT RTV ... 78
KOMPUTERY ... 78
ROWERY ... 78
MASZYNY, SPRZĘT I MATERIAŁY BUDOWLANE ... 79
NIERUCHOMOŚCI ... 81

PONTIAC TRANS SPORT, 3800 ccm, V6, różne roczniki i modele: silniki, skrzynie biegów, drzwi, maski, szyby, lampy, osprzęt silników, komputery, rozruszniki, alternatory, amortyzatory, sprężyny, wahacze, ukl. hamulc., chłodnice, koła, opony, fotele i inne, wysyłka na cały kraj. Wałbrzych, tel. 074/846-49-58, 0600/23-70-25 www.darwod.autogielda.pl KI0581089

PONTIAC TRANS SPORT, 2300 ccm, benz. : osprzęt silnika, skrzynia bieg., elem. wnętrza, przełączniki, szyby, elem. karoserii, zderzaki, fotele przednie, zawieszenie i inne. Wrocław, tel. 0880/21-52-15 GI97FPLKT

PONTIAC TRANS SPORT, 1992 r., 173 tys. km, 3200 ccm, V6, automatic: różne części mechaniczne. Brzeg, tel. 0602/38-89-64 GG9RJYR9

PONTIAC TRANS SPORT, 1993 r., 2300 ccm, 16V : różne części z demontażu. Jelenia Góra, tel. 0721/72-16-66 GI9Y4YRR

PONTIAC TRANS SPORT, 1993/94 r., 3800 ccm : części z demontażu. Wrocław, tel. 0604/63-62-41, 0514/26-62-41 GI9TMLYH

PORSCHE CAYENNE, 2003 r. : zderzak. Wrocław, tel. 0666/70-76-06 GG9A4KPM

PROTON : zderzaki. Bolesławiec, tel. 0791/23-92-64 GG94XYMKC

FOTO PROTON 416, 1994 r. : silnik, skrzynia biegów, osprzęt silnika, zawieszenie tylne i przednie, chłodnica, drzwi, maska, klapa, zderzaki, błotniki, szyby, lampy, konsola, elem. wnętrza, tapicerka, siedzenia, elem. nadwozia (ćwiartki), ukl. kierowniczy, alum. felgi i inne. Oleśnica, tel. 0607/65-86-42 www.auto-mix.autogielda.pl KI0411649

FOTO PROTON 416 i hatchback, 1999 r., 140 tys. km, 1600 ccm, 16V, benz., używane, amortyzatory, błotniki, chłodnica, elem. elektryczne, klapa tylna, kolumny McPhersona, kolumna kier., komputer, lampy tylne, pompa wodna, rozrusznik, silnik, skrzynia bieg.(5), sprzęgło, szyby, ukl. wydech., wahacze, zawieszenie, zderzaki. Żary, tel. 0605/59-03-89, 068/470-41-51 autoczesci.zary@interia.pl KI2114059

PRZYCZEPA, ład. 4 t: obrotnica - 500 zł. Bolesławiec, tel. 0697/27-35-63 GI97LHEAT

PRZYCZEPA BAGAŻOWA : stelaż z plandeką. Jelenia Góra, tel. 0514/20-09-18 GI94CP4YA

PRZYCZEPA KEMPINGOWA : części do przyczepy kempingowej, oś kpl. na koła 13, zderzak tylny zespolony kpl., okno uchylne, dach, drzwi wejściowe i inne. Ostrów Wielkopolski, tel. 0693/86-19-80 GI97P9EEJ

PRZYCZEPA ROLNICZA : różne części z demontażu. Ostrzeszów, tel. 0607/51-46-64 GG9R7XAC

PRZYCZEPA ROLNICZA : plandeki, różne rozmiary, od 100 zł. Zgorzelec, tel. 0603/45-93-47 GI97LXKCP

PRZYCZEPA WYWROTKA AUTOSAN D-47 : rama, pas, osie, oś skrętna, skrzynia, siłownik wywrotu, felgi, opony. Łagiewniki, powiat dzierżoniowski, tel. 0604/72-56-06 GG9THT4M

PRZYCZEPA WYWROTKA D-35 : koła, felgi. Łagiewniki, powiat dzierżoniowski, tel. 0604/72-56-06 GI94MWN3T

PRZYCZEPA WYWROTKA D-47 : koła, felgi, opony, oś skrętna, wózek przedni. Łagiewniki, powiat dzierżoniowski, tel. 0781/58-94-13 GI947X9HL

RANGE ROVER, 2000 r., benz., TDI, poj. 2.5, 4.6: silnik, skrzynia bieg., most tylny, koła, komputer, drzwi, dach, airbagi, inne. Chojnów, tel. 076/818-19-91, 0506/13-23-85 GG9PKY9F

RANGE ROVER, 2000 r., 2500 ccm, diesel : zegary, maska, klapa tylna, grill, pas przedni, błotniki, chłodnice, drzwi, lusterka, zderzaki, reflektory, lampy tylne. Korfantów, powiat nyski, tel. 0694/89-83-40 GG9RJYNX

AUTOCZĘŚCI RENAULT CITROEN PEUGEOT

prowadzimy sprzedaż wysyłkową

oraz chłodnice i wentylatory do wszystkich modeli

tel. (071) 311 39 14 "ANDREX"

0602 712 665 SIECHNICE k. Wrocławia

0602 712 442 ul. Opolska 1 E

RENAULT, zderzaki, elem. blacharki. Opole, tel. 077/464-13-46 GI97HJC4E

RENAULT, silniczek krokowy - 120 zł. Wrocław, tel. 0726/77-79-07 GI97PTJC7

RENAULT, różne modele: skrzynie biegów, belki tylne, elem. zawieszeń, inst. elektr., alternatory, elem. blacharki, części mechaniczne i inne z rozbiórki. Wrocław, tel. 071/325-34-56, 0501/18-20-77 GG9THT4H

RENAULT 11, 1986 r. : różne części z demontażu. Jelenia Góra, tel. 0514/20-09-18 GG9RJYNM

RENAULT 19 : lusterka. Jelenia Góra, tel. 0607/16-23-20 GG9P9LH7

RENAULT 19 CHAMADE : różne części z demontażu aut sprow. z Zachodu. Lipiny, tel. 068/388-60-01, 0511/94-45-55, 0500/63-05-03 GI94HJFYY

RENAULT 19 hatchback : lampy tylne. Lubin, tel. 0603/71-75-53 GG9R7X7X

RENAULT 19, 1700 ccm, benz. : silnik, inne. Lwówek Śląski, tel. 075/784-68-40, 0607/37-70-78 GI97ECCAW

RENAULT 19 : szyby boczne, elem. tapicerki, siłownik c. zamka drzwi lewych przednich. Lwówek Śląski, tel. 0880/22-99-22 GG9N7THJ

RENAULT 19, 1900 ccm, diesel, wszystkie części z rozbiórki, m.in. hak. Owczary, powiat oławski, tel. 0669/39-82-76 GI97NALME

RENAULT 19, 1800 ccm, benz., 16V, wszystkie części z demontażu. Pęgów, powiat trzebnicki, tel. 0508/72-86-83 GI97RTJYM

RENAULT 19 : różne części z demontażu. Strzelin, tel. 0504/71-92-57 GI97R7MX3

RENAULT 19 : różne części z demontażu. Trzebnica, tel. 071/387-49-37, 0606/28-75-78, 0666/27-69-89 GG9RJYL4

RENAULT 19, benz., diesel, poj. 1.4, 1.7, 1.9: różne części z demontażu. Wrocław, tel. 0502/35-19-15 GG9RWNYM

RENAULT 19 : wszystkie części z demontażu. Wrocław, tel. 0504/20-18-36 GG9N7TFR

RENAULT 19, nadwozie kompletne, bez silnika - 400 zł. Wrocław, tel. 0605/94-04-36 GI97RTTK3

RENAULT 19, maska, błotniki, zderzaki, wzmocnienie czołowe, reflektory, kierunkowskazy, atrapa, halogeny, lampy tylne. Wrocław, tel. 0603/66-97-27 GI97FKEEK

RENAULT 19, maska, błotniki, zderzaki, wzmocnienie czołowe, reflektory, kierunkowskazy, atrapa, halogeny, lampy tylne. Wrocław, tel 0603/66-97-27 GI97FKEEK

RENAULT 19 CHAMADE, wszystkie części z demontażu. Ząbkowice Śląskie, tel. 0695/33-49-77 GI977ALHL

RENAULT 19, poj. 1.4, 1.7: silnik, skrzynia bieg., głowica, blok, tłoki, wahacze, amortyzatory, rozrusznik, alternator, koła, zb. paliwa, miska olejowa, szyby, maska, drzwi, klapa tylna, zderzaki, błotniki, lampy i inne. Ząbkowice Śląskie, tel. 0609/30-78-38 GG9N7TFJ

RENAULT 19, 1988/95 r. : wszystkie części z demontażu. Strzegom, powiat świdnicki, tel. 0607/70-54-92 GG9R7X9X

RENAULT 19, 1988/96 r., 1800 ccm : silnik, skrzynia bieg., drzwi, szyby, zawieszenia, części mechaniczne i blacharskie, elem. plastikowe. Kożuchów, powiat nowosolski, tel. 0885/59-08-24 GG9N7TLH

RENAULT 19, 1990 r., 1700 ccm, benz. : wszystkie części z demontażu. Byczyna, powiat kluczborski, tel. 0605/46-03-07, 077/413-51-83 GI97MRYKY

RENAULT 19, 1990 r., do wersji 5-drzwiowej: nadwozie. Wieluń, tel. 0721/26-80-59 GI9TMPNP

RENAULT 19, 1990/91 r., pompa hamulcowa - 30 zł, komputer - 60 zł, serwo - 40 zł, lusterka - 40 zł i inne. Jaworzyna Śląska, powiat świdnicki, tel. 0504/44-43-89 GI97NPME9

RENAULT 19, 1990/95 r., 1400 ccm, benz. : silnik, skrzynia bieg., inne. Opole, tel. 0698/30-76-80 GI94JXYNM

RENAULT 19 CHAMADE, 1991 r., 1400 ccm, benz., wszystkie części z demontażu. Godzieszów, powiat bolesławiecki, tel. 0513/81-47-36 GI97FETXY

RENAULT 19, 1991 r., 1700 ccm, diesel, wszystkie części z demontażu. Świerzawa, powiat złotoryjski, tel. 0601/55-53-94 GI97H9FP3

RENAULT 19, 1991 r., 1400 ccm, benz. : drzwi, lusterka, nagrzewnica, szyby, fotele, rozrusznik i inne. Wrocław, tel. 0508/61-36-56 GG9RJYMP

RENAULT 19, 1991 r., 1700 ccm : zawieszenie, silnik, półosie, wyposażenie wnętrza i inne z demontażu. Wrocław, tel. 0669/47-04-00 GI9TMT3R

RENAULT 19, 1991 r., 1700 ccm : silnik, komputer, sterowniki elektr., drzwi, zawieszenie, wnętrze, tapicerka, reflektory. Wrocław, tel. 0880/21-52-15 GI94W4EE7

RENAULT 19, 1991 r. : różne części. Wrocław, tel. 0666/70-76-06 GG9A4KRX

RENAULT 19, 1991/95 r., poj. 1.6, 1.7 E, 1.9 D: wszystkie części z demontażu. Jawor, tel. 0697/86-27-72 GG9RJYMM

FOTO RENAULT 19 hatchback, CHAMADE, 1991/96 r., 3- i 5-drzwiowy, 1.4, 1.7, 1.8, 1.9 D: silnik, skrzynia biegów, osprzęt silnika, zawieszenie tylne i przednie, chłodnica, drzwi, maska, klapa, zderzaki, błotniki, szyby, lampy, konsola, elem. wnętrza, tapicerka, siedzenia, elementy nadwozia i inne z demontażu. Oleśnica, tel 0607/65-86-42 www.auto-mix.autogielda.pl KI0411659

RENAULT 19, 1992 r., 1700 ccm, benz. : wszystkie części z demontażu. Chojnów, powiat legnicki, tel. 0880/33-08-93 GG9PKY4P

RENAULT 19, 1992 r., poj. 1.4, 1.8: wszystkie części z demontażu. Lubań, tel. 0794/32-56-88 GI94W4ELE

RENAULT 19 CHAMADE, 1992 r., 1400 ccm, benz. : silnik, maska silnika, szyby, drzwi, lampy tylne, reflektory, inne. Lubin, tel. 0660/49-37-62 GG9RJYMH

RENAULT 19, 1992 r., 1700 ccm, benz. : silnik, skrzynia bieg., lampy, elem. blacharki, inne. Świerzawa, powiat złotoryjski, tel. 0601/24-72-60 GI9TMR3X

RENAULT 19, 1992 r., 1900 ccm, diesel : ścianka przednia, podłużnice, zawieszenie przednie, koła, półosie, fotele, lusterka, rozrusznik, lampy, reflektory, pompa vacuum. Tomaszów Bolesławiecki, tel. 0698/27-09-12 GG9RJYMC

RENAULT 19, 1992 r., 1.4, 1.7, 1.9 D, silniki, skrzynie biegów, zawieszenia, elementy blacharki, lampy, elementy wnętrza, ćwiartki nadwozia i inne. Wilków Wielki, powiat dzierżoniowski, tel. 0502/61-42-48 GI97E9LCC

RENAULT 19 CHAMADE, 1992 r., 1700 ccm : silnik, skrzynia bieg., osprzęt silnika, zawieszenie, koła, szyby, elem blacharki, tapicerka i inne. Wrocław, tel. 0691/25-07-48 GI97HTFN7

RENAULT 19, 1993 r., 1800 ccm, benz. : wszystkie części z demontażu. Bolesławiec, tel 0889/91-75-52 GG9PKY4A

RENAULT 19 CHAMADE, 1993 r., wszystkie części z demontażu. Ząbkowice Śląskie, tel. 0725/79-89-13 GI97A7J49

RENAULT 19 CHAMADE, 1993 r., 1800 ccm, monowtrysk, silnik, półosie, zwrotnice, amortyzatory, belka tylna, reflektory, błotniki, maska, zderzaki, drzwi, szyby, klapa bag., lampy tylne, przekładnia kierownicza, pompa wspom. kierownicy, paliwa, hamulcowa, przełączniki, monowtryskiwacz, inne. Żmigród, tel. 0512/21-44-41 GI94KTTYF

RENAULT 19, 1993/94 r., 1.4, 1.7, 1.8 : części z demontażu. Wrocław, tel. 0604/63-62-41, 0514/26-62-41 GG9THT39

RENAULT 19, 1994 r., 1700 ccm, benz. : wszystkie części z demontażu. Lwówek Śląski, tel. 0668/30-42-88 GI94RTYHA

RENAULT 19, 1994 r. : szyberdach. Opole, tel. 077/464-33-52, 0503/50-17-42 GG9P97JM

RENAULT 19, 1995 r., 1800 ccm, benz., wszystkie części z rozbiórki. Bolesławiec, tel. 0608/58-41-30 GI97ET4K7

RENAULT 19 CABRIO, 1995 r. : wszystkie części z demontażu. Roztoka, powiat świdnicki, tel. 0663/37-49-30 GI9WTKRE

RENAULT 19, 1995 r., 1700 ccm, benz., silnik + skrzynia bieg., oś tylna, elem blacharki. Wińsko, powiat wołowski, tel. 0889/11-67-78 GI97NMAWX

RENAULT 19, 1995 r., 1800 ccm, benz., silnik, skrzynia bieg., zawieszenia, lampy, maska, błotniki, drzwi, wszystkie części mechaniczne i blacharskie z demontażu. Wojciechów, tel. 0665/72-63-46 II97R7MWP

RENAULT 19, CLIO : silniki, skrzynie bieg., zawieszenie przednie i tylne, lampy, błotniki, zderzaki, drzwi, szyby, klapa tylna i inne. Prusice, powiat trzebnicki, tel. 071/312-54-64 GI97H47M7

RENAULT 19, CLIO : silniki, skrzynie biegów, drzwi, maski, szyby, lampy, osprzęt silników, komputery, rozruszniki, alternatory, amortyzatory, sprężyny, wahacze, ukl. hamulc., chłodnice, koła, opony, fotele i inne, możl. wysyłki. Wałbrzych, tel. 074/846-49-58, 0600/23-70-25 www.darwod.autogielda.pl KI0581119

RENAULT 19, CLIO, LAGUNA, MEGANE, 1200 ccm, 1400 ccm, 1800 ccm, wtrysk, 1400 ccm, benz., 16V: wszystkie części z rozbiórki, silniki, skrzynie bieg., elem. blacharki, elem. zawieszenia i inne. Opole, tel. 0504/23-33-92 GI9JAWTC

RENAULT 19, LAGUNA, TWINGO, wszystkie części z rozbiórki - od 10 zł. Opole, tel. 0790/35-34-17, 0604/49-87-64 GI9EEP4F

RENAULT 21, 2100 ccm, diesel : różne części z demontażu. Wrocław, tel. 0502/35-19-15 GG9RWNYC

RENAULT 21, 1991 r., 1800 ccm, benz. : różne części z demontażu. Opole, tel. 077/464-33-52, 0503/50-17-42 GG9P97J4

RENAULT 21 NEVADA, 1993 r., 1800 ccm : silnik, skrzynia bieg., drzwi, szyby, zawieszenia, części mechaniczne i blacharskie, elem. plastikowe. Kożuchów, powiat nowosolski, tel. 0885/59-08-24 GG9N7TEM

RENAULT 25, 30, różne części, podwozia, nadwozia, lampy, szyby, siedzenia, skrzynie bieg., silniki, felgi alum. i stalowe, inne części. Zielona Góra, tel. 0695/05-28-39 GI97PM9P9

RENAULT 430 MAGNUM, 1999 r., wszystkie części z demontażu. Gniechowice, powiat wrocławski, tel. 0664/06-47-12 GI97P4CKL

RENAULT 5, 1900 ccm, diesel : wszystkie części z demontażu. Jawor, tel. 0697/86-27-72 GG9RJYJF

RENAULT 5, 1400 ccm, benz., różne części z rozbiórki. Lwówek Śląski, tel. 0668/30-42-88 GI97M7KW4

RENAULT 5, 1990 r., 1400 ccm, benz. : wszystkie części z demontażu. Chojnów, powiat legnicki, tel. 0880/33-08-93 GG9P9LFA

RENAULT 9, 1988 r., 1200 ccm, benz. : silnik, skrzynia bieg., inne. Opole, tel. 0698/30-76-80 GI94LAFFY

RENAULT BERLINGO PARTNER, 2007 r., wszystkie części blacharskie i mechaniczne. Bojanowo, powiat rawicki, tel. 0722/17-08-86 GI97FW4RR

RENAULT CLIO II, 1200 ccm, silnik na pełnym wtrysku, osprzęt i inne części - 1.200 zł. Tel. 0669/47-04-00 GI97PFM3H

RENAULT SCENIC 1996-2008 R. części nowe i używane
Drezdenko, tel. 0-695 722 791, 095/762-21-91

RENAULT CLIO : wszystkie części z demontażu. Brzeg Dolny, powiat wołowski, tel. 0722/19-10-52 GI97LXFNF

RENAULT CLIO II, 1.2, 1.4, różne części mech. i blacharskie. Bystrzyca Kłodzka, tel. 0727/23-54-68 GI97MT4FA

RENAULT CLIO : wszystkie części. Jelenia Góra, tel. 0605/14-58-94, 0604/35-22-07 GI9MM7NT

RENAULT CLIO : różne części z demontażu. Legnica, tel. 0888/86-64-24 GG9RWNWF

RENAULT CLIO, 1900 ccm, diesel : dół silnika, skrzynia bieg. (5), zawieszenie, inne. Namysłów, tel. 077/410-49-10, 0600/79-47-35 GI94CL9MJ

RENAULT CLIO, amortyzatory, rozstaw śrub 52 mm - 200 zł/kpl. Pęgów, powiat trzebnicki, tel. 0508/72-86-83 GI97RTJYJ

RENAULT CLIO, 1.2, 1.4, 1.5 DCI, 1.9 DTI: silniki, skrzynie bieg., zawieszenia, osprzęt silników, komputery rozkodowane, zestawy do przeróbki wersji angielskiej, dmuchawy, klimatronic, lampy, elem. blacharki, ćwiartki, dachy, klapy, drzwi, tapicerki, felgi, oś tylna i inne, możl. wysyłki. Śmigiel, powiat kościański, tel. 0601/54-76-01 GG9R7X3X

RENAULT CLIO II, zderzak tylny z belką - 130 zł. Środa Śląska, tel. 0783/65-04-77 GI97RARWL

RENAULT CLIO, 1400 ccm : silnik + skrzynia bieg., wtryskiwacze, rozrusznik, alternator, chłodnica z wentylatorem, nagrzewnica. Ząbkowice Śląskie, tel. 0609/30-78-38 GI97FW4ME

RENAULT CLIO : różne części z demontażu. Złotoryja, tel. 0694/60-38-38 GG9R7X3T

RENAULT CLIO, 1990/96 r., 1200 ccm, benz. : silnik, skrzynia bieg., inne Opole, tel. 0698/30-76-80 GI94JXYNK

RENAULT CLIO, 1990/97 r., 1400 ccm : różne części z demontażu. Jelenia Góra, tel. 0721/72-16-66 GG9P-KXXN

RENAULT CLIO I, II, 1990/99 r. : silnik 1.1, 1.2, 1.4, skrzynia bieg., maska, lampy, błotniki, chłodnica, drzwi, fotele, osprzęt silnika, zawieszenie przednie i tylne, felgi, elektronika, ćwiartki nadwozia, inne części, od 10 zł. Dzierżoniów, tel. 0505/87-94-14, 0517/36-50-45 GG9LRTXX

RENAULT CLIO I, II, 1990/99 r. : silnik 1.1, 1.2, 1.4, skrzynia bieg., maska, lampy, błotniki, chłodnica, drzwi, fotele, osprzęt silnika, zawieszenie przednie i tylne, felgi, elektronika, ćwiartki nadwozia, inne części, od 10 zł. Strzegom, powiat świdnicki, tel. 0508/76-63-25, 0508/95-87-37 GG9LRTXW

RENAULT CLIO, 1991 r., 1200 ccm, benz. : błotniki, zderzaki, maska, klapa bag., drzwi, szyby i inne. Lubin, tel. 0660/49-37-62 GI9XRNFE

RENAULT CLIO, 1991 r., 1.2, 1.4, 1.8, silniki, skrzynie biegów, zawieszenia, elementy blacharki, lampy, elementy wnętrza, ćwiartki nadwozia i inne. Wilków Wielki, powiat dzierżoniowski, tel. 0502/61-42-48 GI97EFEET

RENAULT CLIO, 1991 r., 1200 ccm, benz., skrzynia bieg., zawieszenia. Wilków Wielki, powiat dzierżoniowski, tel. 0609/12-02-02 GG9HA9M4

RENAULT CLIO, 1991 r., 1400 ccm, benz., inst. gaz., jasnozielony : wszystkie części mech. i blacharskie z demontażu, tapicerka, zawieszenia, koła, szyby i inne, możl. wysyłki. Wrocław, tel. 0880/21-52-15 GI97HTFKY

RENAULT CLIO I, II, 1991/01 r., 1200 ccm, benz., 1400 ccm : silnik, skrzynia bieg. (5), maska, drzwi, błotniki, zderzaki, różne części mech. i blacharskie. Chojnów, powiat legnicki, tel. 0604/31-95-85, 0667/49-31-08 GI94YPKKL

RENAULT CLIO, 1991/94 r., 1300 ccm, głowica - 250 zł, szyby boczne - 35 zł, amortyzatory - 30 zł, sonda - 40 zł, zaciski ham. - 40 zł, piasty - 40 zł, sprzęgło - 60 zł, licznik - 30 zł, kolektor ssący - 60 zł, komputer - 60 zł, tłumik - 50 zł i inne. Jaworzyna Śląska, powiat świdnicki, tel. 0504/44-43-89 GI97JXTF3

RENAULT CLIO, 1991/95 r., 1.2, 1.4, różne części, wysyłka, możliwy montaż. Jelenia Góra, tel. 0788/71-05-55 GI97LWJ77

RENAULT CLIO, 1992 r., 1400 ccm, do wersji 5-drzwiowej: wszystkie części z demontażu. Chojnów, powiat legnicki, tel. 0608/58-41-30 GI94WKRKT

RENAULT CLIO, 1992 r. : zderzak tylny. Chojnów, powiat legnicki, tel. 0692/18-12-97 GI94H444W

RENAULT CLIO, 1992 r., 1200 ccm : silnik, skrzynia bieg., drzwi, szyby, zawieszenia, części mechaniczne i blacharskie, elem. plastikowe. Kożuchów, powiat nowosolski, tel. 0885/59-08-24 GI9XEJM3

RENAULT CLIO, 1992 r., różne części. Piaski, powiat gostyński, tel. 0668/84-23-62 GI97H3WCF

RENAULT CLIO, 1992 r. : różne części z demontażu. Strzelin, tel. 0504/71-92-57 GI97PPEPL

RENAULT CLIO, 1992 r., maska, zderzak, lampy, grill. Wilków Wielki, powiat dzierżoniowski, tel. 0609/12-02-02 GG9HA9LW

FOTO RENAULT CLIO, 1992/97 r., benzyna, 3- i 5-drzwiowy: silnik, skrzynia biegów, osprzęt silnika, zawieszenie tylne i przednie, chłodnica, drzwi, maska, klapa, zderzaki, błotniki, szyby, lampy, konsola, elem. wnętrza, tapicerka, siedzenia, ćwiartki nadwozia, ukl kierowniczy, felgi i inne. Oleśnica, tel. 0607/65-86-42 www.auto-mix.autogielda.pl KI0411669

RENAULT CLIO, 1993 r., 1200 ccm, benz. : wszystkie części z demontażu. Chojnów, powiat legnicki, tel. 0880/33-08-93 GG9PKXW7

RENAULT CLIO, 1993 r., 1400 ccm, benz., wersja 3-drzwiowa wszystkie części z demontażu. Kaczorów, powiat jaworski, tel. 0721/82-80-19 GG9THRX3

RENAULT CLIO, 1993 r., drzwi przednie, drzwi prawe tylne, także do wersji 2-drzwiowej (prawe i lewe). Wilków Wielki, powiat dzierżoniowski, tel. 0609/12-02-02 GG9HA9LM

RENAULT CLIO, 1993 r., 1200 ccm, benz., używane, amortyzatory, blok silnika, błotniki, chłodnica, drzwi, elem. elektryczne, grill, głowica, kierunkowskazy, klapa tylna, kolumny McPhersona, kolumna kier., komputer, lampy tylne, lusterka, maska, pompa olejowa, pompa wodna, pompa wtrysk., silnik - 10 zł. Zelczyna, powiat krakowski, tel. 0500/52-58-68 II97RKM7W

RENAULT CLIO, 1995 r., 1200 ccm, benz. : wszystkie części z demontażu. Jawor, tel. 0697/86-27-72 GG9R-JYFY

RENAULT CLIO, 1995 r., 1900 ccm, diesel . różne części z demontażu. Nysa, tel. 0697/64-14-14 GI979CW9E

RENAULT CLIO, 1995 r., 1200 ccm : głowica, lampy tylne, elem. blacharki, inne z demontażu. Świerzawa, powiat złotoryjski, tel. 0601/24-72-60 GI9TMR3T

RENAULT CLIO, 1995 r., 100 tys. km, 1400 ccm : silnik, automat. skrzynia bieg. (typ AD4), klimat., inne. Zagrodno, powiat złotoryjski, tel. 0601/07-36-48 GG9NPPTR

RENAULT CLIO, 1996 r., poj. 1.2 i 1.4 pełny wtrysk: silnik, stan bdb - 1.000 zł. Opole, tel. 077/464-33-52, 0503/50-17-42 GI94KJHN4

RENAULT CLIO, 1996 r. : wszystkie części z demontażu. Ostrów Wielkopolski, tel. 0502/03-68-15 GI947M4AX

RENAULT CLIO, 1996 r., 1400 ccm, benz., srebrny met. : wspom. kier., klimatyzacja, wszystkie części z rozbiórki, możl. wysyłki. Prusice, powiat trzebnicki, tel. 0601/79-29-77, 0602/31-83-51 GI97PM737

RENAULT CLIO II, 1996 r., 1200 ccm : głowica, wałek rozrządu, kolektor wydechowy, tłoki, korbowody, rozrusznik, belka tylna, amortyzatory, półosie, przeguby, fotele, drzwi, listwy, koła 13". Wrocław, tel. 0698/38-91-88 GI97MT7EF

RENAULT CLIO I, 1996/97 r. : zderzak. Wrocław, tel. 0666/70-76-06 GG9A4KYH

RENAULT CLIO, 1997 r., 1900 ccm, diesel, silnik, osprzęt silnika, skrzynia biegów. Brzeg, tel. 0600/73-25-17 GG94349RL

RENAULT CLIO, 1997 r., 1200 ccm, benz., wszystkie części z demontażu. Kamienna Góra, tel. 0604/08-39-43 GI97MJ4XJ

RENAULT CLIO, 1997 r., 1200 ccm, benzyna, żółty, silnik, lampy, skrzynia biegów, zawieszenia, inne części mechaniczne i blacharskie. Wojciechów, tel. 0665/72-63-46 II97R7MWN

RENAULT CLIO, 1997 r., 1200 ccm : wszystkie części z demontażu, możliwość wysyłki. Wrocław, tel. 0880/21-52-15 GI97CAP7A

RENAULT CLIO II, 1998/00 r. : zderzaki, listwa po reflektory. Wrocław, tel. 0666/70-76-06 GG9A4KYN

RENAULT CLIO, 1998/01 r., 1200 ccm, 8V, 3-drzw., skrzynia b. (5), chłodnica, reflektory, ćwiartki nadwozia, pas przedni, drzwi prawe, lusterka, lampy tylne, el. podnośniki szyb, przekładnia kierownicza, zwrotnice, kolumny McPhersona, amortyzatory, sprężyny, półosie z przegubami, dmuchawa nagrzewnica i inne, możliwość wysyłki lub dowozu części. Świdnica, tel. 0600/28-37-55, 0660/31-40-31 www.auto-czesci.autogielda.pl auto-czesci1@o2.pl KI87H73F3

RENAULT CLIO II, 1998/05 r., błotniki, drzwi, lusterka, lampy tylne, klapy tylne, przekładnia kier., zderzaki, maski, reflektory, konsole, airbagi. Wrocław, tel. 0515/08-60-90 GG94H4YAP

RENAULT CLIO II, III, 1998/09 r., wszystkie części blacharskie i mechaniczne. Bojanowo, powiat rawicki, tel. 0722/17-08-86 GI97FW4RW

RENAULT CLIO II, 1999 r., maska, zderzaki, kolumna McPhersona, ćwiartki nadwozia, komputer, ukl. wydechowy, felgi 14". Kalisz, tel. 062/752-02-02, 0697/61-39-72 GI97RAPW9

RENAULT CLIO II, 1999 r., zderzaki (przednie i tylne), różne kolory. Wilków Wielki, powiat dzierżoniowski, tel. 0609/12-02-02 GG9HA9KT

RENAULT CLIO II, 1999 r., 1.6, 1.4, silniki, skrzynie biegów, zawieszenia, elementy blacharki, lampy, elementy wnętrza, ćwiartki nadwozia i inne. Wilków Wielki, powiat dzierżoniowski, tel. 0502/61-42-48 GI97CNNPJ

RENAULT CLIO II, 1999/01 r., 1200 ccm, 16V, silnik, osprzęt silnika, skrzynia bieg., lampy, zderzaki, maska silnika, błotniki, drzwi, klapa tylna, airbagi, zamki, szyby, belka tylna, zawieszenie przednie, nagrzewnica, stacyjka, zegary, lusterka, komputer, elem plastikowe, inne. Jelenia Góra, tel. 0781/38-65-87 GI974CRXF

RENAULT CLIO II, 2000 r., 1200 ccm, benz. : wszystkie części z demontażu. Chojnów, powiat legnicki, tel. 0880/33-08-93 GI94449TK

RENAULT CLIO II, 2000 r., 1400 ccm, 75 KM, do wersji 5-drzwiowej. części z demontażu, silnik + skrzynia bieg., drzwi, lusterka, lampy, klapa tylna, siedzenia przednie z airbagami, airbagi, zawieszenia, el. kolumny kierowniczej, el. karoserii. Kępno, tel. 0669/01-43-66 GI97NMHJF

RENAULT CLIO II, 2001/05 r., zderzak tylny - 130 zł. Środa Śląska, tel. 0783/65-04-77 GI97PTFWM

RENAULT CLIO, 2003 r., 1500 ccm, dCi : przełączniki pod kierownicę, zegary, kolumna kier., wspom. kierownicy, drzwi, klapa tylna, zawieszenie, inne. Korfantów, powiat nyski, tel. 0694/89-83-40 GG9RKLHT

RENAULT CLIO, 2005 r., 1500 ccm, dCi, silnik, skrzynia bieg., zawieszenie i inne. Bolesławiec, tel. 0607/21-84-89 GI97MNXJ4

RENAULT CLIO, 2005 r. : różne części blacharskie. Opole, tel. 077/464-13-46 GI97FJ39C

RENAULT CLIO, 2005 r., 1500 ccm, dCi, osprzęt silnika, skrzynia bieg., maski, zderzaki, błotniki, reflektory. Wrocław, tel. 0515/08-60-90 GI97FTWCM

RENAULT CLIO, ESPACE, KANGOO, LAGUNA, MASTER, MEGANE, reflektory, lampy tylne, elem. blacharki, zderzaki, lusterka, różne inne części, możl. wysyłki. Kłodzko, tel. 0665/19-15-08, 0603/27-49-46 GG9N7T3C

RENAULT CLIO, KANGOO, 2002 r., 1500 ccm, dCi : skrzynia bieg. JB1, uszkodzona, na części - 250 zł. Lwówek Śląski, tel. 0880/22-99-22 GI94CMNKW

RENAULT CLIO, KANGOO, LAGUNA : rozruszniki, alternatory, wtryskiwacze, pompy wtrysk. Bolesławiec, tel. 0607/21-84-89 GI97PLYXE

RENAULT CLIO, KANGOO, MEGANE, 2001/09 r., 1500 ccm, dCi, fabr. nowe wtryskiwacze, gwarancja - 700 zł, możl. montaż. Wrocław, tel. 0666/27-81-43 GI97NEY3J

RENAULT CLIO, LAGUNA, MEGANE, THALIA, elem. blacharki, zderzaki, reflektory, inne. Wrocław, tel. 0500/73-36-43 GI97FHXPR

RENAULT CLIO, MEGANE, SCENIC, LAGUNA, TRAFIC, ESPACE, 1995/04 r., 1.5, 1.9, 2.1, 2.2, 2.5 Master, pompa wtrysk, wtryskiwacze, pompy wysokiego ciśnienia, przekładnia kierownicza. Lubin, tel. 0501/35-10-93 GI94NRPAP

RENAULT CLIO, MEGANE, TWINGO, TRAFIC, SCENIC, ESPACE : zderzaki, przednie i tylne, reflektory, lampy tylne. Niemcza, powiat dzierżoniowski, tel. 0885/83-88-38 GG9C9FEF

RENAULT CLIO, TWINGO, KANGOO, LAGUNA, MEGANE, TRAFIC, MASTER, 19: silniki 1.2, 1.2 16V, 1.4, 1.4 16V, 1.6, 1.6 16V, 1.8, 1.8 16V, 2.0, 2.0 16V, 1.9 D, 1.9 DT, 1.9 TDi, 1.9 DCI, 1.5 DCI, 2.2 DCI, 2.8 DCI, osprzęt silników, skrzynie bieg., części karoseryjne. Ratowice, tel. 071/318-93-45, 0606/43-54-85 W01164176

RENAULT ESPACE, 2100 ccm, turbo D : wszystkie części z demontażu. Jawor, tel 0697/86-27-72 GG9RJYAH

RENAULT ESPACE III, wszystkie części blacharskie i mechaniczne. Jelenia Góra, tel. 0600/81-86-08 GI97R-TLET

RENAULT ESPACE : różne części z demontażu. Lipinki Łużyckie, powiat żarski, tel. 0503/95-33-24 GG9RWNT4

RENAULT ESPACE, drzwi prawe i lewe, przednie i tylne. Wilków Wielki, powiat dzierżoniowski, tel. 0609/12-02-02 GG9HA9HR

RENAULT ESPACE, 1990 r., 2200 ccm, benz. : różne części z demontażu. Opole, tel 077/464-33-52, 0503/50-17-42 GG9P97FF

RENAULT ESPACE II, 1991/96 r., wszystkie części blacharskie i mechaniczne. Jelenia Góra, tel. 0600/81-86-08 GI97RTLEP

RENAULT ESPACE II, 1991/96 r., 2.0, 2.2, 2.9 E, samochody na części, skrzynie bieg., półosie, zawieszenia, lampy, zderzaki, fotele, szyby, chłodnice, grille, maski, alternatory, rozruszniki, relingi, liczniki, ćwiartki nadwozia, błotniki, nagrzewnice i inne części z demontażu. Polanica-Zdrój, powiat kłodzki, tel. 0887/06-35-31, 0887/10-47-01 GI943NCKJ

RENAULT ESPACE II, 1991/96 r., 2.0, 2.1 TD, 2.2, 2.8 V6, skrzynie bieg., łapy, poduszki, półosie, silnik, fotele, hak. Polanica-Zdrój, powiat kłodzki, tel. 0887/10-47-01, 0887/06-35-31 GI97ELENP

RENAULT ESPACE II, 1991/96 r., fotele tylne pojedyncze, relingi, roleta, skrzynie bieg., haki holownicze i inne. Polanica-Zdrój, powiat kłodzki, tel. 0887/10-47-01, 0887/06-35-31 GI97477X3

RENAULT ESPACE II, 1992/96 r. : silniki, skrzynie bieg., drzwi, fotele, klapy, zawieszenie przednie i tylne, koła, szyby, chłodnice, nagrzewnice, osprzęt silnika, ukl. wydechowy, kolektory, elem. plastikowe, reflektory, lampy tylne, hak, komputery, pasy, inne z demontażu. Jelenia Góra, tel. 0781/38-65-87 GG9X9Y7K

RENAULT ESPACE, 1993 r. : maska. Wrocław, tel. 0666/70-76-06 GG9A4L47

RENAULT ESPACE II VAN, 1993 r., 2200 ccm, benz., V8 : silnik, alternator, pompa wspom. kierownicy, wahacze, amortyzatory, tarcze, zaciski, zwrotnice, chłodnice, reflektor, lampy tylne, wentylatory, kierunkowskazy, drzwi, maska, klapa bag., lusterka, hak, przełączniki, inne. Żmigród, tel. 0512/21-44-41 GI97E9H7T

RENAULT ESPACE, 1994 r., 2200 ccm, benz., czerwony : tylna belka z tarczami, sterownik silnika i ABS, elem. plastikowe wnętrza, drzwi przednie, tylne, klapa tylna, hak, przednie fotele, przełączniki, przekaźniki, kompletna klimatyzacja, inne. Lwówek Śląski, tel. 0609/94-24-04 GI979979J

RENAULT ESPACE, 1995 r., 210 tys. km, 2100 ccm, turbodiesel, wszystkie części z demontażu, silnik, skrzynia bieg., zawieszenia, fotele, szyby, drzwi, hak, rolety, relingi, ćwiartki nadwozia, lampy i inne. Polanica-Zdrój, powiat kłodzki, tel. 0887/10-47-01, 0887/06-35-31 GI94PE4A7

RENAULT ESPACE, 1997 r., 156 tys. km, 2200 ccm, turbo D, granatowy : drzwi, silnik + skrzynia bieg., maska, lampy, zawieszenia, klapa, chłodnica, karoseria, tapicerka. Żmigród, powiat trzebnicki, tel. 0601/86-12-04 GI97JPJTY

RENAULT ESPACE, 1997/98 r., 2000 ccm : różne części z demontażu. Wrocław, tel. 0604/63-62-41, 0514/26-62-41 GI97AFJYP

RENAULT ESPACE III, 1998 r., 3000 ccm, V6 . drzwi, dach, szyby, lusterko, lampy, zawieszenia, tapicerka, airbag, licznik, oś tylna, pompa paliwa, zb. paliwa, klapa, progi plastikowe, podłużnice tylne, błotniki, inne. Bolesławiec, tel. 0880/84-53-51, 0602/69-63-44 GG9NPPPJ

RENAULT ESPACE III, 1999 r., 2200 ccm, turbo D : airbagi, zawieszenia, drzwi, liczniki, przełączniki kierunkowskazów, inne z demontażu. Korfantów, powiat nyski, tel. 0694/89-83-40 GG9RJYAL

RENAULT ESPACE III, 2000 r., 2200 ccm, turbo D, srebrny met. : wszystkie części z demontażu. Strzelin, tel. 0602/53-96-63 GI94CL7FE

RENAULT ESPACE, 2002 r. : drzwi tylne. Wrocław, tel. 0515/08-60-90 GG94H4YAN

RENAULT ESPACE, 2005 r. ; zderzak przedni. Wilków Wielki, powiat dzierżoniowski, tel. 0609/12-02-02 GG9HA9HL

RENAULT ESPACE III, IV, VEL SATIS, 1997/06 r. : silniki, skrzynie bieg., zawieszenia, osprzęt silników, zestawy do przeróbki wersji angielskiej, dmuchawy, klimatronic, lampy, elem. blacharki, ćwiartki nadwozia, dachy, klapy, drzwi, tapicerki, felgi, oś tylna, ABS, zwrotnice, chłodnice, przewody instalacje i inne, możl. wysyłki. Śmigiel, powiat kościański, tel. 0601/54-76-01 GG9RJY9H

RENAULT ESPACE, LAGUNA, benz., diesel : silniki, skrzynie bieg., zawieszenie przednie i tylne, lampy, błotniki, zderzaki, drzwi, szyby, klapa tylna i inne. Prusice, powiat trzebnicki, tel. 0603/63-17-70 GI97H9F79

RENAULT ESPACE, SCENIC : klapy tylne, bez szyb. Niemcza, powiat dzierżoniowski, tel. 0885/83-88-38 GG9C9FCM

RENAULT KANGOO, 1500 ccm, dCi : głowica, alternator. Dzierżoniów, tel. 0602/21-68-43 GI974CJKY

RENAULT KANGOO, benz., diesel . silniki, skrzynie bieg., zawieszenie przednie i tylne, lampy, błotniki, zderzaki, drzwi, szyby, klapa tylna, dach, ćwiartki nadwozia i inne. Prusice, powiat trzebnicki, tel 071/312-54-64 GI97H47JC

RENAULT KANGOO BLASZAK, 1500 ccm, dCi : prawy bok, podłoga, kolumny McPhersona, zaciski ham., półosie, nagrzewnica, przekł. kierownicza, pompa wtrysk., pompa wspom. kierownicy, komputer, licznik, lewarek zmiany bieg., zb. paliwa. Trzebnica, tel. 0605/63-61-65 GI97HJHA4

RENAULT KANGOO, elem. blacharki, zderzaki, reflektory, inne. Wrocław, tel. 0500/73-36-43 GI97MT7FX

RENAULT KANGOO, maska, błotniki, wzmocnienie czołowe, atrapa, zderzaki, reflektory, kierunkowskazy, lampy tylne i inne. Wrocław, tel. 0601/59-21-76 GI97FKEA9

RENAULT KANGOO, maska, błotniki, wzmocnienie czołowe, atrapa, zderzaki, reflektory, kierunkowskazy, lampy tylne i inne. Wrocław, tel. 0601/59-21-76 GI97FKEA9

RENAULT KANGOO, poj. 1.2, 1.4: silnik, skrzynia bieg., rozrusznik, komputer, chłodnica, półosie, drzwi, szyby, inne. Ząbkowice Śląskie, tel. 0885/39-33-55 GI97EYTTK

RENAULT KANGOO, 1998 r., 1400 ccm, benz., inst. gaz. : wszystkie części blacharskie i mechaniczne z demontażu, fotele, koła i inne z demontażu. Wrocław, tel. 0669/47-04-00 GI9JAWPF

RENAULT KANGOO, 1998/03 r., maski, zderzak, lampy przednie. Wilków Wielki, powiat dzierżoniowski, tel. 0609/12-02-02 GG9HA9HA

RENAULT KANGOO, 1999 r., 1900 ccm, diesel : różne części z demontażu, możl. wysyłki. Bielany Wrocławskie, tel. 0603/98-72-58 GI97RATRY

RENAULT KANGOO, 1999 r., 1400 ccm : skrzynia bieg., komputer, kolumna kier., drzwi, szyby, belka tylna, amortyzatory, zderzak, kierownica, licznik i inne. Ząbkowice Śląskie, tel. 0609/30-78-38 GI97EP97Y

RENAULT KANGOO, 2000 r., 1900 ccm, diesel, wszystkie części z demontażu. Chojnów, powiat legnicki, tel. 0608/58-41-30 GI97LWHXY

RENAULT KANGOO, 2000 r., 1900 ccm, diesel, silnik + skrzynia bieg., na gwarancji, elem. blacharki, inne. Leśniów Wielki, powiat zielonogórski, tel. 0726/51-62-84 GI97PM74F

RENAULT KANGOO, 2000 r., 1400 ccm, benz. : wszystkie części z demontażu. Opole, tel. 077/464-33-52, 0503/50-17-42 GG9P97EY

RENAULT KANGOO, 2003 r. : grill, atrapa kpl., z logo - 160 zł. Korfantów, powiat nyski, tel. 0694/89-83-40 GG9YNR4X

RENAULT KANGOO, 2005 r., 1500 ccm, dCi : wszystkie części z demontażu. Strzelin, tel. 0602/53-96-63 GI97NKYT3

RENAULT KANGOO, 2005 r., lampa lewa tylna. Wilków Wielki, powiat dzierżoniowski, tel. 0609/12-02-02 GG9HA9FT

RENAULT KANGOO, 2005 r., 1500 ccm, dCi : wszystkie części z demontażu, elem. blacharki, części mechaniczne, silniki, skrzynie bieg., szyby, elem. wnętrza, zderzaki, zawieszenia i inne. Wrocław, tel. 0692/96-65-03 GG9THRPC

RENAULT KANGOO, MASTER, 2004/09 r. : różne części z demontażu. Wrocław, tel. 0693/66-20-61

RENAULT LAGUNA II : różne części mech. i blacharskie. Wrocław, tel. 0609/02-67-37 GG9J3H9T

RENAULT LAGUNA, maska, błotniki, wzmocnienie czołowe, atrapa, reflektory, kierunkowskazy, zderzaki i inne części. Wrocław, tel. 0603/66-97-27 GI97FKEEN

RENAULT LAGUNA II hatchback, kombi, 1.9 dCi, 2.2 dCi, chłodnice, grill, airbagi, drzwi, szyby, konsola, zegary, komputery, ABS, koła, skrzynie bieg., zawieszenia, fotele, tapicerka, ćwiartki nadwozia, zamki, maska, klapa, ksenony, elem. elektroniki, wszystkie części z demontażu. Wrocław, tel. 0792/25-32-55, 0792/28-67-72 GI97FKEX4

RENAULT LAGUNA, maska, błotniki, wzmocnienie czołowe, atrapa, reflektory, kierunkowskazy, zderzaki i inne części. Wrocław, tel. 0603/66-97-27 GI97FKEEN

RENAULT LAGUNA II hatchback, kombi, 1.9 dCi, 2.2 dCi, chłodnice, grill, airbagi, drzwi, szyby, konsola, zegary, komputery, ABS, koła, skrzynie bieg., zawieszenia, fotele, tapicerka, ćwiartki nadwozia, zamki, maska, klapa, ksenony, elem. elektroniki, wszystkie części z demontażu. Wrocław, tel. 0792/25-32-55, 0792/28-67-72 GI97FKEX4

FOTO RENAULT LAGUNA, 1993/01 r., 1.6 16V, 1.8 8V, zielony, wiśniowy, czarny, silniki, skrzynie biegów, osprzęt silników, zawieszenie, chłodnica, drzwi, maska, klapa, zderzaki, błotniki, szyby, lampy, konsola, elem. wnętrza, tapicerka, siedzenia, elementy nadwozia, ukl. kierowniczy, felgi i inne z demontażu. Oleśnica, tel. 0607/65-86-42 www.auto-mix.autogielda.pl KI0411679

RENAULT LAGUNA, 1993/01 r. : różne części z demontażu. Ostrów Wielkopolski, tel 0511/34-23-02 GG9RJY4Y

RENAULT LAGUNA KOMBI, 1993/01 r., 1800 ccm, 8V, skrzynia biegów, pas przedni, błotniki, drzwi, lusterka, lampy tylne, silniczki wycieraczek, przekładnia kier., półosie z przegubami, amortyzatory, zwrotnice, sprzęgło, licznik, komputer, przełączniki pod kier., felgi aluminiowe 15", elem. klimatyzacji i inne, możliwość wysyłki. Świdnica, tel. 0600/28-37-55, 0660/31-40-31 www.auto-czesci.autogielda.pl auto-czesci1@o2.pl KI99RWHE

RENAULT LAGUNA, 1994/00 r., 1.6 16V, 1.8, 2.0, 1.8 16V, 2.0 16V, 1.9 TDI: silniki, skrzynie bieg., maski, lampy, zderzaki, chłodnice, wentylatory, zawieszenie przednie i tylne, felgi, drzwi, lusterka, fotele i inne, od 10 zł. Dzierżoniów, tel. 0505/87-94-14, 0517/36-50-45 GG9LRTP7

RENAULT LAGUNA, 1994/00 r. : wszystkie części z demontażu. Ostrów Wielkopolski, tel. 0511/34-23-01 GG9RWNPP

RENAULT LAGUNA, 1994/00 r. : silnik 1.6 16V, 1.8, 2.0, 1.8 16V, 2.0 16V, 1.9 TDI, skrzynia bieg., maska, lampy, zderzak, chłodnica, wentylator, zawieszenie przednie i tylne, felgi, drzwi, lusterka, fotele, inne części, od 10 zł. Strzegom, powiat świdnicki, tel. 0508/76-63-25, 0508/95-87-37 GG9LRTP3

RENAULT LAGUNA, 1994/01 r., 1.6, 1.8, 2.0, 1.9 DTI, 2.2 TD: ćwiartki nadwozia, błotniki, progi, dachy, drzwi, klapy tylne, szyby, silnik, skrzynia bieg., chłodnica, zawieszenia, fotele, komputer, koła, lampy, lusterka, elem. plastikowe, inne, od 10 zł, możl. wysyłka. Kościan, tel. 0889/01-63-09 GI9PFT3X

RENAULT LAGUNA, 1995 r., 2200 ccm, diesel, wszystkie części z demontażu. Oleśnica, tel. 0790/81-20-11, 0788/52-21-12 GI97PFKR7

RENAULT LAGUNA KOMBI, 1995 r., 1900 ccm, turbo D : różne części z demontażu. Wrocław, tel. 0666/49-46-25 GI97K94WE

RENAULT LAGUNA KOMBI, 1995 r., 1800 ccm, benz., roleta bag., rozrusznik, alternator, pompa wspom. kierownicy, przekł. kierownicza, zbiornik wyrównawczy oleju, łapy, cewki, chłodnica, wentylatory, stacyjka, przełączniki, zegary, lampy tylne, klapa bag., podnośniki szyb, zamki, reflektor lewy i inne. Żmigród, tel 0512/21-44-41 GI97MT7NX

RENAULT LAGUNA, 1995/96 r., 2.0, 2.2 D : części z demontażu. Wrocław, tel. 0604/63-62-41, 0514/26-62-41 GG9THRNJ

RENAULT LAGUNA KOMBI, 1995/98 r., 1800 ccm, 8V 1.8, 2.0, używane: amortyzatory, blok silnika, chłodnica, drzwi, elem. elektryczne, głowica, kierunkowskazy, klapa tylna, kolumny McPhersona, kolumna kier., komputer, lampy tylne, lusterka, pompa olejowa, pompa wodna, pompa wtrysk., reflektory, rozrusznik, silnik i inne. Prochowice, powiat legnicki, tel 0507/10-65-85 II97P4HW7

RENAULT LAGUNA, 1996 r., 3000 ccm, V6, benz. : wszystkie części z demontażu. Bolesławiec, tel 0889/91-75-52 GG9PKXHH

RENAULT LAGUNA, 1996 r., 1.8 E, 2.2 D : silnik, skrzynia bieg., maska, drzwi, błotniki, zderzaki, różne części mech. i blacharskie. Chojnów, powiat legnicki, tel. 0604/31-95-85, 0667/49-31-08 GI94YPKKM

RENAULT LAGUNA, 1996 r., 2000 ccm, benz. : silnik, skrzynia bieg., drzwi, klapa tylna, zawieszenie. Dolsk, powiat śremski, tel. 0665/06-43-24 GI97FM7NW

RENAULT LAGUNA, 1996 r., 1800 ccm, benz. : wszystkie części z demontażu. Gubin, powiat krośnieński, tel. 0502/30-21-83, 0509/26-99-40 GG9THRNA

RENAULT LAGUNA, 1996 r., 2000 ccm, benz . wszystkie części z demontażu. Jawor, tel. 0697/86-27-72 GG9RJY34

RENAULT LAGUNA KOMBI, 1996 r., 2200 ccm, diesel : wszystkie części z demontażu Jawor, tel. 0512/38-12-00 GG9KHMFC

RENAULT LAGUNA, 1996 r., 1800 ccm, benz. : silnik, głowica, szyby, fotele, komputer, maska, klapa tylna, zegary, dach i inne. Oleśnica, tel. 071/793-35-09, 0601/41-23-29 GI97LPEXW

RENAULT LAGUNA, 1996 r., 1800 ccm, benz., różne części mech. i blacharskie. Osła, powiat bolesławiecki, tel. 075/738-28-38, 0608/21-84-90 GI97REPJK

RENAULT LAGUNA, 1996/04 r., wszystkie części z demontażu. Kamienna Góra, tel. 0503/70-06-99 GI97MRTXM

RENAULT LAGUNA, 1997 r., 2200 ccm, D, TD : różne części mech. i blacharskie. Lubin, tel 0512/63-74-11 GI97EPA99

RENAULT LAGUNA, 1997 r., drzwi, komplet Oława, tel. 0661/26-26-83 GI97N7ACR

RENAULT LAGUNA, 1997 r., 1800 ccm, benz. : wszystkie części z rozbiórki, możl. wysyłki. Prusice, powiat trzebnicki, tel. 0601/79-29-77, 0602/31-83-51 GI97KWENH

RENAULT LAGUNA KOMBI, 1997 r., 1800 ccm, benz. : drzwi, szyby, licznik, zawieszenie i inne. Wrocław, tel. 0691/25-07-48 GI94PEMEL

RENAULT LAGUNA KOMBI, 1997 r., 1800 ccm, benz., granatowy : drzwi, zawieszenie, szyby. Wrocław, tel. 0880/21-52-15 GI94W4EEA

RENAULT LAGUNA, 1997 r. : zderzak. Wrocław, tel. 0666/70-76-06 GG9A4LAA

RENAULT LAGUNA HATCHBACK, 1998 r., 2000 ccm, wtrysk, silnik, osprzęt silnika, skrzynia bieg., zawieszenie, maska, zderzaki, błotniki, drzwi, klapa tylna, ćwiartki nadwozia, lampy, felgi i inne. Brzeg, tel. 0694/86-29-40 GG94349CE

RENAULT LAGUNA, 1998 r., 2200 ccm, turbo D : silnik, skrzynia bieg., pompa wtrysk., osprzęt silnika. Świerzawa, powiat złotoryjski, tel. 0601/24-72-60 GI97F7CJF

RENAULT LAGUNA, 1999 r., 1.6 16V, 1.8, 2.2 D, silniki, skrzynie biegów, zawieszenia, elementy blacharki, lampy, elementy wnętrza, ćwiartki nadwozia i inne. Wilków Wielki, powiat dzierżoniowski, tel. 0502/61-42-48 GI97CNMNJ

RENAULT LAGUNA, 2001 r., 1800 ccm, 16V : wszystkie części z demontażu. Świdnica, tel 0666/04-54-38 GG9R7WTF

RENAULT LAGUNA II, 2001 r. : wszystkie części z demontażu, elem. blacharki, części mechaniczne, silniki, skrzynie bieg., szyby, elem. wnętrza, zderzaki, zawieszenia i inne. Wrocław, tel. 0692/96-65-03 GG9THRLY

RENAULT LAGUNA, 2001 r. : drzwi, lampy tylne. Wrocław, tel. 0515/08-60-90 GG94H4YAM

RENAULT LAGUNA II, 2001/04 r., 1900 ccm, DCI . silnik, skrzynia bieg., maski, lampy, błotniki, zderzaki, turbiny, alternator, wtryskiwacze, koła dwumasowe, felgi stalowe i aluminiowe, drzwi, lusterka, ćwiartki nadwozia, elektronika, airbagi, inne z demontażu, od 10 zł Dzierżoniów, tel. 0505/87-94-14, 0517/36-50-45 GG9LRTLK

RENAULT LAGUNA, 2001/04 r., wszystkie części z demontażu. Ostrów Wielkopolski, tel. 0511/34-23-02 GI97PJTRA

RENAULT LAGUNA II, 2001/04 r. : silnik 1.9 DCI, skrzynia bieg., maska, lampy, błotniki, zderzak, turbina, alternator, wtryski, koło dwumasowe, alufelgi i stalowe, drzwi, lusterka, ćwiartki nadwozia, elektronika, airbag, inne części, od 10 zł. Strzegom, powiat świdnicki, tel. 0508/76-63-25, 0508/95-87-37 GG9LRTLJ

RENAULT LAGUNA II, 2001/05 r., 1800 ccm, oblachowanie, silnik - skrzynia bieg., zawieszenie, elem plastikowe wnętrza, szyby, alufelgi, zderzaki, lampa, części blacharskie i mechaniczne. Bolesławiec, tel 0501/79-47-44 GI94WX9A4

RENAULT LAGUNA, 2001/07 r., 1900 ccm, DCI, 2200 DCI, 1800 16V, 2000 16V: silniki, elem blacharki i mechan., skrzynie bieg., zawieszenia, zestawy do przerobienia wersji angielskiej. Tel. 0662/01-78-12 GG974EJAJ

RENAULT LAGUNA I, II, 2001/07 r., 1.6 16V, 1.8 16V, 1.9 dCi, 2.0 16V, 2.2 dCi, 3.0 V6, V8, 2.2 D, TDI: silniki, skrzynie bieg., zawieszenia, osprzęt silników, komputery rozkodowane, zestawy do przeróbki wersji angielskiej, dmuchawy, klimatronic, lampy, elem. blacharki, ćwiartki nadwozia i inne, możl. wysyłki. Śmigiel, powiat kościański, tel. 0601/54-76-01 GG9RJXWF

RENAULT LAGUNA, 2002 r., 1900 ccm, dTi, wszystkie części blacharskie i mechaniczne. Bojanowo, powiat rawicki, tel. 0722/17-08-86 GI97FW4TJ

RENAULT LAGUNA II HATCHBACK, 2002 r., 1600 ccm, 16V, silnik, skrzynia bieg., zawieszenia, drzwi, kpl. części do wersji angielskiej, fotele, drzwi, lampy tylne i inne. Brzeg, tel. 0600/73-25-17 GG943497L

RENAULT LAGUNA, 2002 r., 1900 ccm, dCi : wszystkie części z demontażu. Jemielno, powiat górowski, tel. 0602/31-13-83 GG9N7RJT

RENAULT LAGUNA II, 2002 r., 1900 ccm, dCi : wszystkie części z demontażu. Jemielno, powiat górowski, tel. 0602/31-13-83 GG9RJXTY

RENAULT LAGUNA, 2002 r., reflektor lewy ksenonowy. Wilków Wielki, powiat dzierżoniowski, tel. 0609/12-02-02 GG9HA9AF

RENAULT LAGUNA KOMBI, 2002 r. : zawieszenie, deska rozdz., airbagi, lampy. Wrocław, tel. 0794/18-55-99 GI97RARYK

RENAULT LAGUNA KOMBI, 2002 r. : ksenony, lampy, błotniki, maska, grill, dach, chłodnice. Wrocław, tel. 0794/18-55-99 GI97RARYR

RENAULT LAGUNA II, 2002/03 r., 1900 ccm, dCi : błotniki, belka zderzaka, pompa wspom. kierownicy, pompa ABS, łapy silnika, poduszki silnika, alternator, rozrusznik, inne. Bolesławiec, tel. 0662/48-83-64 GI94RNE4L

RENAULT LAGUNA II, 2003 r., 1900 ccm, dCi : wszystkie części z demontażu. Góra, tel. 0604/17-07-78 GG9R-JXTP

RENAULT LAGUNA II, 2003 r., używane: błotniki, drzwi, grill, kolumny McPhersona, kolumna kier., lampy tylne, lusterka, rozrusznik, zawieszenie, zderzaki, grill, sanki, zegary, alternator, sprężarka klimatyzacji, ramiona wycieraczek, airbagi foteli. Korfantów, powiat nyski, tel. 0694/89-83-40 GG943T4YJ

RENAULT LAGUNA KOMBI, 2003 r. : maska, błotniki, drzwi, lampy, elem. elektroniki, zawieszenia. Wrocław, tel. 0794/18-55-99 GI97R7NEA

RENAULT LAGUNA, 2003 r., 1600 ccm, 16V, 1900 ccm DCI : silnik, skrzynia bieg., zawieszenia, błotniki, drzwi, klapa, szyby, zderzak, siedzenia, karoseria, inne części. Żmigród, powiat trzebnicki, tel. 0663/93-20-39, 0604/58-81-81 GG9J3H7P

RENAULT LAGUNA, 2008 r., 2000 ccm, benz., zderzak przedni, reflektory, maska silnika i inne. Bolesławiec, tel. 0607/21-84-89 GI97NL9CK

RENAULT LAGUNA I, II, MEGANE I II, SCENIC, THALIA, Kangoo, Trafic: lusterka zewn. Prusice, tel. 0600/92-13-68 GI9CR7KN

RENAULT LAGUNA, MEGANE, 1900 ccm, diesel : silnik, wszystkie elem. potrzebne do przełożenia z wersji angielskiej. Grabów nad Prosną, powiat ostrzeszowski, tel. 0698/77-61-54 GG9RJXTC

RENAULT LAGUNA, SAFRANE : automat. skrzynia bieg. i manualna, elem. skrzyni bieg. Wrocław, tel. 0781/05-42-97 GG9THRKN

RENAULT LAGUNA, SAFRANE, SCENIC : silniki, skrzynie biegów, drzwi, maski, szyby, lampy, osprzęt silników, rozruszniki, alternatory, amortyzatory, sprężyny, wahacze, ukł. hamulc., chłodnice, koła, opony, fotele i inne wysyłka na cały kraj. Wałbrzych, tel. 0600/23-70-25, 074/846-49-57 www.darwod.autogielda.pl KI0580659

RENAULT MASCOTT, 2005 r., 40 tys. km, 3000 ccm, DXI, silnik, osprzęt silnika, skrzynia biegów, most tylny, wał napędowy, piasty, zwrotnice, resory, chłodnice, konsola, fotele, nagrzewnica kpl. + klimatyzacja, pompa hamulcowa + serwo, ABS. Brzeg, tel. 0600/73-25-17 GG943493E

RENAULT MASCOTT, 2005/09 r., 3000 ccm : kabina, zawieszenia, silnik, mosty, resory i inne. Tel. 0501/67-53-04 GG9J3H7E

RENAULT MASCOTT, MASTER : mosty, zawieszenia i inne. Oleśnica, tel. 071/314-38-54 GG9J3H77

RENAULT MASCOTT, MASTER, 1998/05 r., 10 tys. km, 2.0, 2.2, 2.3, 2.5, 2.8, 3.0 dCi, 2.8 TDI, 2.8 D: silniki kpl., doły silników, bloki, wały, tłoki, głowice kpl., pompy, wtryskiwacze, turbiny, skrzynie bieg. (Mascott), mosty, fotele 3-osobowe i inne części silników. Wrocław, tel. 0601/74-19-45, 071/342-19-70 GI97J3EPN

RENAULT MASCOTT; MASTER, TRAFIC, MESSENGER, 1999/07 r. : zawieszenie przednie i tylne, oś tylna, resory, skrzynia bieg., silnik, drzwi, maski, błotniki, zderzaki, reflektory, lusterka, kabina, oblachowanie i inne, możl. wysyłki www.ivecoczesci.pl. Byków, powiat wrocławski, tel. 0601/77-27-92, 0781/50-69-10, 0665/51-25-75 planit@poczta.onet.pl II97R7MAA

RENAULT MASTER : zderzak, błotniki, chłodnica, wentylator. Prusice, powiat trzebnicki, tel. 0603/63-17-70 GI97H9F9R

RENAULT MASTER, 2500 D, 2500 TD, TDI, 2800 D, TD, TDI, 2200 DCI: silniki, skrzynie bieg., osprzęt silnika. Sułów, powiat milicki, tel. 0782/82-84-82 GI94PXRAJ

RENAULT MASTER : skrzynia bieg. manualna i automat oraz części do skrzyni bieg. Wrocław, tel. 0781/05-42-97 GI943A7LJ

RENAULT MASTER : różne części mech. i blacharskie. Wrocław, tel. 0609/83-67-37 GG9HJAPK

RENAULT MASTER, 1991 r., 2500 ccm, diesel : różne części z demontażu. Wrocław, tel. 0502/35-19-15 GG9RWNLM

RENAULT MASTER, 1993 r., 2500 ccm, turbo D : różne części z demontażu. Legnica, tel. 0606/53-70-95 GG9P9KXT

RENAULT MASTER, 1995 r. : szyba tylna. Opole, tel. 077/464-33-52, 0503/50-17-42 GG9P97CH

RENAULT MASTER, 1998 r., 2800 ccm, jTd : wszystkie części z demontażu, elem. blacharki, części mechaniczne, silniki, skrzynie bieg., szyby, elem. wnętrza, zderzaki, zawieszenia i inne. Wrocław, tel. 0692/96-65-03 GG9THRKC

RENAULT MASTER, 1998/06 r. : różne części blacharskie i mechaniczne, oświetlenie, koła, szyby, lusterka, zderzaki, elem. zawieszeń, silniki i osprzęt silnika, amortyzatory, przekładnie kier., skrzynie biegów i inne www.ivecoczesci.pl. Byków, powiat wrocławski, tel. 0601/77-27-92, 0665/51-25-75, 0781/50-69-10 planit@poczta.onet.pl II97R7MAR

RENAULT MASTER, 1999 r., 2800 ccm, dTi, różne części skrzyni bieg. Kłodzko, tel. 0602/68-64-35 GI97NPMNY

RENAULT MASTER, 1999/05 r. : mosty, osie tylne, skrzynia bieg., koła, oblachowanie. Tel. 0501/67-53-04 GG9J3H4R

RENAULT MASTER, 1999/07 r. : skrzynie bieg. do wszystkich modeli. Leszno, tel. 0605/69-32-89 GG9LRTJP

RENAULT MASTER, 2000 r., 2500 ccm, diesel, różne części z demontażu. Oława, tel. 0661/26-26-83 GI97NTP3N

RENAULT MASTER, 2000 r., poj. 2.5, 2.8: skrzynia bieg., na gwarancji. Wrocław, tel. 0796/72-10-63 GG9RWNKT

RENAULT MASTER, 2000/06 r., 2.2 dCi, 2.5 dCi, 2.5 D, 2.8 dTi, silniki, osprzęt silników, skrzynie bieg., półosie, zawieszenia, drzwi, felgi, boki karoserii, ćwiartki nadwozia. Brzeg, tel. 0600/73-25-17 GI943A49F

RENAULT MASTER, 2001 r., 2.2, 2.5 D, DCI, 2.8 DTI: silnik, skrzynia bieg., wózek, zawieszenia, oś, wzmocnienie, zderzak, chłodnica, intercooler, maska, błotniki, drzwi, konsola, nagrzewnica, wykładziny, zb. paliwa, licznik, felgi, fotele, głowica, wał, tłoki, blok, miska, turbo pompy. Syców, tel. 0608/80-11-10, 0604/34-24-44 GG9R7WNT

RENAULT MASTER, 2001 r., 2.5 TDI, 2.8 dTi : silnik, skrzynia bieg., zawieszenia, drzwi, oś, fotele, szyby, karoseria, inne części. Żmigród, powiat trzebnicki, tel. 0663/93-20-39, 0604/58-81-81 GG9J3H47

RENAULT
CZĘŚCI UŻYWANE, SKUP - SPRZEDAŻ

KAROSERIA	MECHANIKA
	(w całości lub na części)
071/311-59-42	071/318-93-45
071/311-54-13	0-606 435 485
0-604 607 719	Ratowice
Siechnice	ul. Słoneczna 22
ul. Opolska 21	

FOTO **RENAULT MASTER**, 2001/03 r., używane, amortyzatory, blok silnika, błotniki, drzwi, elem. elektryczne, grill, głowica, kierunkowskazy, kolumny McPhersona, komputer, maska, pompa wtrysk., rozrusznik, różne części mech. i blach., szyby, ukł. wydech., wahacze, zawieszenie, zderzaki itd. Dzierżoniów, tel. 0604/50-67-17 bos62@tlen.pl II97RPJ7Y

RENAULT MASTER, 2002 r., 2500, ccm, dCi : drzwi, wzmocnienia, przełączniki pod kierownicę, chłodnice, lusterka, zawieszenia, zwrotnice. Korfantów, powiat nyski, tel. 0694/89-83-40 GG9RJXMM

RENAULT MASTER, 2002 r., drzwi tylne i boczne przesuwne. Wrocław, tel. 0515/08-60-90 GI97JEAJ9

RENAULT MASTER, 2003/06 r., drzwi, zbiorniczki, spryskiwacze reflektorów, listwy, zawiasy, szyby, inne. Jawor, tel. 0502/32-12-00 GI97PXFT4

RENAULT MASTER, 2007 r., 45 tys. km, 2500 ccm, DCI, 120 KM, zawieszenie przednie, turbosprężarka, sprężarka klimat. Kępno, tel. 0669/01-43-66 GI97LWH4J

RENAULT MEGANE, 1400 ccm, benz., silnik, skrzynia bieg., inne. Góra, tel. 0604/17-07-78 GI94AM7WH

RENAULT MEGANE, 1900 ccm, dCi : głowica, pompa wtrysk., elem. silnika. Gryfów Śląski, powiat lwówecki, tel. 0692/78-00-46 GI97PLYNW

RENAULT MEGANE, 1600 ccm : różne części z demontażu. Jelenia Góra, tel. 0721/72-16-66 GI9Y4YRX

RENAULT MEGANE II : różne części. Leszno, tel. 0889/20-61-97 GI97LTHME

RENAULT MEGANE, wszystkie części. Rawicz, tel. 0513/18-48-36 GI97KRAHC

RENAULT MEGANE oraz model Sport: silniki, skrzynie biegów, drzwi, maski, szyby, lampy, osprzęt silników, komputery, rozruszniki, alternatory, amortyzatory, sprężyny, wahacze, ukł. hamulcowy, chłodnice, koła, opony, fotele i inne. Wałbrzych, tel. 0600/23-70-25, 074/846-49-57 www.darwod.autogielda.pl KI0580849

RENAULT MEGANE : klapa tylna - 100 zł. Wieluń, tel. 0721/26-80-59 GG9RJXJM

RENAULT MEGANE, 1600 ccm, 8V, alternator, sprężarka klimat. Wrocław, tel. 0723/12-12-45 GI97NY44X

RENAULT MEGANE, 1500 ccm, DCi, głowica - 700 zł. Wrocław, tel. 0793/73-92-27 GI97RTNK4

RENAULT MEGANE : różne części mech. i blacharskie. Wrocław, tel. 0609/02-67-37 GG9J3FYJ

RENAULT MEGANE COUPE, 1994/05 r. : wszystkie części z demontażu. Ostrów Wielkopolski, tel. 0511/34-23-02 GI97J79C3

RENAULT MEGANE, 1996 r., 1.4, 1.6: wszystkie części. Łagiewniki, powiat dzierżoniowski, tel. 0889/66-44-00 GI97RTN44

RENAULT MEGANE, 1996 r., 1900 ccm, diesel, wszystkie części z demontażu. Nysa, tel. 0695/35-90-23 GI97L9PM3

RENAULT MEGANE, 1996 r., 1600 ccm, benz., czarny : wszystkie części z rozbiórki, możl. wysyłki. Prusice, powiat trzebnicki, tel. 0602/31-83-51, 0601/79-29-77 GI97PM4XW

RENAULT MEGANE COUPE, 1996 r., drzwi, lusterka, szyby, lampy tylne, airbag, klapa tylna. Wrocław, tel. 0515/08-60-90 GG94H4YAJ

RENAULT MEGANE COUPE, 1996/01 r., maska, zderzak, błotniki, reflektory, chłodnica, nadkola, airbagi. Grabów nad Prosną, powiat ostrzeszowski, tel. 0698/77-61-54 GI97LX9KT

RENAULT MEGANE, 1996/01 r., 1.4, 1.6, 1.9 D, 1.9 TD: ćwiartki nadwozia, błotniki, progi, dachy, drzwi, klapy tylne, szyby, silnik, skrzynia bieg., chłodnica, zawieszenia, fotele, komputer, koła, lampy, lusterka, elem. plastikowe, inne, od 10 zł, możl. wysyłka. Kościan, tel. 0889/01-63-09 GI9PFT3Y

RENAULT MEGANE I, II, III, 1996/07 r. : silniki, skrzynie biegów, zawieszenia, osprzęt silników, dmuchawy, klimatronic, lampy, oblachowanie, ćwiartki nadwozia, dachy, klapy, drzwi, tapicerki, felgi, oś tylna, ABS, zwrotnice, chłodnice, zestawy do przeróbki wersji angielskiej, przewody i inne, możliwość wysyłki. Śmigiel, powiat kościański, tel. 0601/54-76-01 GG9R7WN7

RENAULT MEGANE, 1996/97 r., 1.4, 1.6 : części z demontażu. Wrocław, tel. 0604/63-62-41, 0514/26-62-41 GG9THRHP

FOTO RENAULT MEGANE hatchback, 1996/98 r., benzyna, fioletowy szary, 5-drzw., silniki benz. 1.4, 1.6, 1.8, skrzynie biegów, osprzęt silników, zawieszenie, chłodnica, drzwi, maska, klapa, zderzaki, błotniki, szyby, lampy, konsola, elem. wnętrza, tapicerka, siedzenia, elementy nadwozia, ukł. kierowniczy, felgi i inne z demontażu. Oleśnica, tel. 0607/65-86-42 www.auto-mix.autogielda.pl KI0411689

RENAULT MEGANE HATCHBACK, 1996/98 r., 70 tys. km, 1600 ccm, 8V, benz., szyby, wózek pod silnik, drzwi, lusterka, klapa i lampy tylne, półka tylna, stacyjka, licznik, pompa wspomagania kier., kolumny McPhersona, amortyzatory, sprężyny, zwrotnice, ABS, komputer, wtryskiwacze, nagrzewnica, rozrusznik, elem. klimatyzacji felgi aluminiowe 15" i inne, możliwość wysyłki. Świdnica, tel. 0600/28-37-55, 0660/31-40-31 www.auto-czesci.autogielda.pl auto-czesci1@o2.pl KI99RWJ3

RENAULT MEGANE, 1996/99 r., wszystkie części z demontażu Bolesławiec, tel 0607/21-84-89 GI97PFMHP

RENAULT MEGANE, 1997 r., 1600 ccm, benz. : różne części mech. i blacharskie. Opole, tel. 077/464-33-52, 0503/50-17-42 GG9P97AT

RENAULT MEGANE, 1997 r., 1600 ccm, benz., różne części mech. i blacharskie. Osła, powiat bolesławiecki, tel. 075/738-28-38, 0608/21-84-90 GI97REPJL

RENAULT MEGANE COUPE, 1997 r. : wszystkie części z demontażu. Świdnica, tel. 0666/04-54-38 GG9R7WMP

RENAULT MEGANE, 1997 r., zderzaki (przedni i tylny) Wilków Wielki, powiat dzierżoniowski, tel. 0609/12-02-02 GG9HA94T

RENAULT MEGANE, 1997 r., 1600 ccm : wszystkie części z demontażu. Wolsztyn, tel. 0661/73-53-81 GG9RJXKW

RENAULT MEGANE, 1997 r., 1600 ccm, benz. : różne części. Wrocław, tel. 0669/95-96-53 GI97J3AH3

RENAULT MEGANE CABRIO, 1997 r., zderzak tylny. Wrocław, tel. 0515/08-60-90 GG94H4YAK

RENAULT MEGANE CLASSIC, 1997 r., 1900 ccm, diesel, maski, reflektory, błotniki, klapa tylna, lampy tylne, skrzynia bieg., osprzęt silnika. Wrocław, tel. 0515/08-60-90 GI94HELPM

RENAULT MEGANE, 1997/00 r. : zderzaki. Wrocław, tel. 0666/70-76-06 GG9A4LJE

RENAULT MEGANE, 1998 r., 1600 ccm, silnik, skrzynia bieg., zawieszenia, lampy, zderzaki, maska silnika, różne części mech. i blacharskie. Chojnów, powiat legnicki, tel 0604/31-95-85, 0667/49-31-08 GI94YPKM7

RENAULT MEGANE, 1998 r., 1900 ccm, diesel : silnik, skrzynia bieg. (5), inne. Opole, tel. 0698/30-76-80 GI9794YRP

RENAULT MEGANE COUPE, 1998 r., 1600 ccm, silnik, skrzynia bieg., maska, błotnik, zderzaki, drzwi, lampy, szyby, zawieszenie przednie i tylne, klapa tylna, chłodnica, skórzana tap., alufelgi i inne. Polkowice, tel. 0513/31-69-76 GI97JTJYK

RENAULT MEGANE, 1999 r., 1900 ccm, diesel, 4-drzwiowy: silnik, skrzynia bieg., półosie, zawieszenia, osprzęt silnika, chłodnica, przekl. kierownicza, airbag, konsola, licznik, drzwi, klapa tylna, błotniki, ćwiartki nadwozia, felgi i inne części z rozbiórki. Brzeg, tel. 0600/73-25-17 GI979YRC4

RENAULT MEGANE, 1999 r., 1600 ccm, benz. : wszystkie części z demontażu. Góra, tel. 0604/17-07-78 GG9PKWRN

RENAULT MEGANE, 1999 r., 1400 ccm, benz. : wszystkie części z demontażu. Jemielno, powiat górowski, tel. 0602/31-13-83 GG9RJXKE

RENAULT MEGANE KOMBI, 1999 r., 120 tys. km, 1600 ccm, 16V, używane: amortyzatory, blok silnika, błotniki, chłodnica, drzwi, elem. elektryczne, grill, głowica, kierunkowskazy, klapa tylna, kolumny McPhersona, kolumna kier., komputer, lampy tylne, lusterka, maska, pompa wodna, reflektory, rozrusznik, silnik, szyby. Prochowice, powiat legnicki, tel. 0507/10-65-85 II97P4HXE

RENAULT MEGANE, 1999 r., 1.4 1.6 16V 1.9 dTi, silniki, skrzynie biegów, zawieszenia, elementy blacharki, lampy, elementy wnętrza, ćwiartki nadwozia i inne. Wilków Wielki, powiat dzierżoniowski, tel. 0502/61-42-48 GI97CNNNL

RENAULT MEGANE HATCHBACK, 1999/02 r., 73 tys. km, 1600 ccm, 16V : felgi alum. 15", elementy klimatyzacji, szyby, drzwi, lusterka, lampy tylne, wózek, wahacze, zwrotnice, amortyzatory, el. pompa paliwa, tłumiki, fotele z airbagami (alcantara z welurem) + boczki, cewki, rozrusznik, wtryski, pasy pirotechniczne pasy bezpieczeństwa i wiele innych, wysyłka na całą Polskę. Świdnica, tel. 0600/28-37-55, 0660/31-40-31 www.auto-czesci.autogielda.pl auto-czesci1@o2.pl KI1972249

RENAULT MEGANE, 2000 r., 1600 ccm, 16V, 5-drzwiowy: wszystkie części z demontażu. Gubin, powiat krośnieński, tel. 0502/30-21-83, 0509/26-99-40 GG9THRFK

RENAULT MEGANE, 2000 r., 1400 ccm, 16V : silnik, skrzynia bieg., osprzęt silnika, błotniki, drzwi boczne, zderzak przedni, zawieszenie, konsola, airbagi, inne. Świerzawa, powiat złotoryjski, tel. 0601/24-72-60 GI97F7CE7

RENAULT MEGANE, 2000 r., zderzaki, reflektory, lampy tylne, maska. Wrocław, tel. 0515/08-60-90 GI97JE-AHW

FOTO **RENAULT MEGANE** SEDAN, 2000 r., 80 tys. km, 1400 ccm, 8V, benz., niebieski, oryginalny przebieg, wszystkie części do tego modelu. Zielona Góra, tel. 0512/00-59-86 II97PME3A

RENAULT MEGANE, 2001 r. : maska, grill, zderzak z halogenami, lampy i inne części z demontażu, możl. wysyłki. Wrocław, tel. 0788/32-32-68 GI97KJANM

RENAULT MEGANE II, 2003 r., 1500 ccm, DCI : lampy tylne, zegary, przełączniki kierunkowskazów, obudowa filtra pow., wyświetlacz, zawieszenia, zderzak tylny, wzmocnienie tylne i inne z demontażu. Korfantów, powiat nyski, tel. 0694/89-83-40 GG9RJXHY

RENAULT MEGANE, 2003 r., maska, zderzak, chłodnice kpl. Wilków Wielki, powiat dzierżoniowski, tel. 0609/12-02-02 GG9HA93M

FOTO **RENAULT MEGANE** II, 2003/06 r., zagłówki przednich foteli (2 sztuki), ciemna tapicerka - 49 zł za 2 szt. Wrocław, tel. 0695/92-50-66 corsa74mk@op.pl II97PLWCF

RENAULT MEGANE, 2004 r., wszystkie części blacharskie i mechaniczne. Bojanowo, powiat rawicki, tel. 0722/17-08-86 GI97FW4TM

RENAULT MEGANE II, 2004 r., lampy tylne, zderzak tylny, lusterka, półka tylna, podnośniki el. szyb. Wrocław, tel. 0515/08-60-90 GI94HELPN

RENAULT MEGANE, SCENIC, benz., diesel : silniki, skrzynie bieg., zawieszenie przednie i tylne, lampy, błotniki, drzwi, zderzaki, szyby, klapa tylna i inne. Prusice, powiat trzebnicki, tel. 0667/20-60-47 GI97FTT9W

RENAULT MEGANE, SCENIC, maska, błotniki, zderzaki, reflektory, kierunkowskazy, atrapa, wzmocnienie czołowe i inne. Wrocław, tel. 0601/59-21-76 GI97E9H4L

RENAULT MEGANE, SCENIC, maska, błotniki, zderzaki, reflektory, kierunkowskazy, atrapa, wzmocnienie czołowe i inne. Wrocław, tel. 0601/59-21-76 GI97E9H4L

RENAULT MEGANE, SCENIC, 1997 r., 1600 ccm : silnik, skrzynia bieg., zawieszenia, zderzak przedni, klapa tylna, drzwi boczne, maska silnika, lampy tyle, inne Świerzawa, powiat złotoryjski, tel. 0601/24-72-60 GI97F7CKT

RENAULT MEGANE, SCENIC, 1997 r., 1.6, 1.9 D, silniki, skrzynie biegów, zawieszenia, elementy blacharki, lampy, elementy wnętrza, ćwiartki nadwozia i inne. Wilków Wielki, powiat dzierżoniowski, tel. 0502/61-42-48 GI97CNNPX

RENAULT MEGANE, SCENIC, 2000 r., drzwi lewe przednie i tylne. Wilków Wielki, powiat dzierżoniowski, tel. 0609/12-02-02 GG9HA939

RENAULT MEGANE, SCENIC II, 2002 r., 1.6 16V, 1.9 dCi, silniki, skrzynie biegów, zawieszenia, elementy blacharki, lampy, elementy wnętrza, ćwiartki nadwozia i inne. Wilków Wielki, powiat dzierżoniowski, tel. 0502/61-42-48 GI97CNMNC

RENAULT MEGANE, SCENIC, 2004 r., zderzaki (przednie i tylne). Wilków Wielki, powiat dzierżoniowski, tel. 0609/12-02-02 GG9HA934

RENAULT MIDLINER, S 130 : skrzynia bieg.(5) - 1.500 zł, inne z demontażu, możl. wysyłki. Bielany Wrocławskie, tel. 0603/98-72-58 GI97RATTY

RENAULT RAPID, 1400 ccm, benzyna : silnik, skrzynia bieg. Wrocław, tel. 0602/62-83-11 GI97LXC9P

RENAULT RAPID, 1990 r., 1400 ccm, benz. : wszystkie części z demontażu. Chojnów, powiat legnicki, tel. 0880/33-08-93 GG9PKWN3

RENAULT RAPID, 1990/95 r., 1.9 D, 1.1 E: wszystkie części używane, silniki, alternatory, rozruszniki, fotele, szyby, elem. zawieszenia, belki tylne, koła, szyby, pompy vacuum, pompy wtryskowe, drzwi, klapy, zderzaki i inne, możl. wysyłki. Wrocław, tel 0691/25-07-48 GI94W4KTF

RENAULT RAPID, 1992 r., 1600 ccm, diesel, silnik, skrzynia bieg., półosie, zawieszenia, drzwi, maska, chłodnica i inne części. Brzeg, tel. 0600/73-25-17 GI979YREL

RENAULT RAPID, 1997 r., 1400 ccm, benz : maska, lampy, błotniki drzwi, błotniki, zderzaki, różne części mech. i blacharskie, fotele, elem. wnętrza. Chojnów, powiat legnicki, tel. 0604/31-95-85, 0667/49-31-08 GI97CFFYE

RENAULT SAFRANE, 1993 r., 2200 ccm, wtrysk : różne części z demontażu. Strzelin, tel. 0504/71-92-57 GI97PPEPF

RENAULT SAFRANE, 1993 r., 2500 ccm, turbo D : alternator, półosie, szyberdach, drzwi lewe przednie Wrocław, tel. 0501/75-49-90 GI97LCRTY

RENAULT SAFRANE, 1993 r., 2200 ccm : drzwi, maska, klapa tylna, szyby, zawieszenie, elem. tapicerki, koła, silnik na części, osprzęt i inne. Wrocław, tel. 0880/21-52-15 GI97C37C4

RENAULT SAFRANE, 1993/96 r., 3000 ccm, V6 : wszystkie części z demontażu, części mechaniczne, elem. blacharki, wnętrze, felgi aluminiowe, fotele skórzane, inst. gaz., silnik. Wrocław, tel. 0886/25-25-50 GI9PRXKK

RENAULT SAFRANE, 1993/96 r., 3000 ccm, V6, wszystkie części blacharskie i mechaniczne z demontażu, wnętrze, aluburty, fotele skórzane, inst. gazowa, silnik, manualna skrzynia bieg., brak reflektorów i atrapy. Wrocław, tel. 0880/21-52-15 GI97PJTW3

RENAULT SAFRANE, 1994 r., 2200 ccm, benz., wszystkie części blacharskie i mechaniczne z demontażu, el. szyberdach i 4 szyby, c. zamek, wspom. kierownicy, hak. Lubiąż, powiat wołowski, tel. 0516/96-19-10 GI97PM73M

FOTO RENAULT SAFRANE, 1994 r., 2200 ccm, benzyna, ciemnoszary metalik, silnik, skrzynia biegów, osprzęt silnika, zawieszenie, chłodnica, drzwi, maska, klapa, zderzaki, błotniki, szyby, lampy, konsola, elem. wnętrza, tapicerka, siedzenia, ćwiartki nadwozia, ukł. kierowniczy, felgi i inne z demontażu. Oleśnica, tel. 0607/65-86-42 www.auto-mix.autogielda.pl KI0411709

RENAULT SCENIC, 100 tys. km, 1600 ccm, benz., silnik bez osprzętu i głowicy - 500 zł. Wałbrzych, tel. 0792/33-21-88 GI97MHRM4

RENAULT SCENIC : różne części mech. i blacharskie. Wińsko, powiat wołowski, tel 0889/82-12-72 GG9RWNFK

RENAULT SCENIC, 1996/01 r., maska, zderzak, błotniki, reflektory, chłodnica, nadkola, airbagi. Grabów nad Prosną, powiat ostrzeszowski, tel 0698/77-61-54 GI97LX9KR

RENAULT SCENIC, 1996/01 r., drzwi, zderzak tylny, lusterka, maski, błotniki, reflektory, chłodnice, wentylatory, klapy tylne, lampy tylne, półka tylna, zderzak przedni. Wrocław, tel. 0515/08-60-90 GG94H4YAF

RENAULT SCENIC, 1997/98 r., 1600 ccm : różne części z demontażu. Wrocław, tel. 0604/63-62-41, 0514/26-62-41 GI97FMFXF

RENAULT SCENIC, 1997/99 r., 1600 ccm, ćwiartki nadwozia, błotniki, progi, dachy, drzwi, klapy tylne, szyby, silnik, skrzynia bieg., chłodnica, zawieszenia, fotele, komputer, koła, lampy, lusterka, elem. plastikowe, inne, od 10 zł, możl. wysyłka. Kościan, tel. 0889/01-63-09 GI9PFT43

RENAULT SCENIC, 1998 r., 1900 ccm, TDI, wszystkie części. Rawicz, tel. 0501/65-30-79 GI97J39LC

RENAULT SCENIC I, 1998 r., 1900 ccm, dt : dach z szyberdachami, zwrotnice, kolumna McPhersona, komputer, alternator, nagrzewnica, szyby, drzwi prawe tylne. Trzebnica, tel. 0502/86-06-57 GI97FK7HE

RENAULT SCENIC, 1998 r., 1600 ccm, benz. : wszystkie części z demontażu, elem. blacharki, części mechaniczne, silniki, skrzynie bieg., szyby, elem. wnętrza, zderzaki, zawieszenia i inne. Wrocław, tel. 0692/96-65-03 GG9THRE4

RENAULT SCENIC, 1999 r., 1900 ccm, diesel, turbo D, silnik, osprzęt silnika, skrzynia bieg., półosie, zawieszenia, przekładnia kier., wentylator chłodnicy, drzwi, felgi, komputer, licznik, próg lewy ze słupkiem, tylna część nadwozia Brzeg, tel. 0600/73-25-17 GG94347JA

RENAULT
LAGUNA, KANGOO, CLIO, SCENIC,
SCENIC RX4, MEGANE, THALIA, TRAFIC.
DUŻY WYBÓR CZĘŚCI
UŻYWANYCH, NOWYCH, SILNIKI. SKUP CZĘŚCI
ZIELONA GÓRA, TEL. 0501 719 795
www.renuwka.pl 0501 719 733

RENAULT SCENIC, 1999 r., 2000 ccm, benz. : maska, zderzak, lampy, błotniki, wzmocnienie przednie, chłodnice. Smardzów, powiat oleśnicki, tel. 071/399-26-37, 0601/79-75-43 GI97CAMXP

RENAULT SCENIC, 1999/03 r. : wszystkie części z rozbitego auta. Wrocław, tel. 0697/30-77-69

RENAULT SCENIC, 1999/05 r., 1600 ccm, wszystkie części blacharskie i mechaniczne. Bojanowo, powiat rawicki, tel. 0722/17-08-86 GI97FW4TE

RENAULT SCENIC, 2000 r. : maska silnika, błotniki, zderzaki, drzwi. Miękinia, powiat średzki, tel. 071/317-81-19, 0601/82-22-34 GG9N7PWF

RENAULT SCENIC, 2000 r., 96 tys. km, 2000 ccm, 16V, granatowy: silnik, skrzynia bieg., drzwi, dach, ćwiartki nadwozia, osprzęt silnika, oś tylna, zawieszenie przednie, klapa tylna, RO, airbagi, inne. Wołów, tel. 0606/32-29-96 GG9THRCN

RENAULT SCENIC, 2002 r., 1900 ccm, DCI, maska, oś tylna, klapa tylna, zderzaki, zbiorniczki, lusterka, przełącznik kierunkowskazów, drzwi, konsola + airbagi, licznik, felgi stalowe, panel klimatronica, wzmocnienia, silniczek wycieraczek, podszybie, reflektory, chłodnice, błotniki, lampy tylne Korfantów, powiat nyski, tel. 0694/89-83-40 GI97NEW7X

RENAULT SCENIC, 2004 r., lampa prawa tylna. Wilków Wielki, powiat dzierżoniowski, tel. 0609/12-02-02 GG9HA7XF

RENAULT SCENIC, 2006 r., maska silnika, zderzak, błotnik, drzwi tylne prawe. Kalisz, tel. 062/752-02-02, 0697/61-39-72 GI97LHEJM

RENAULT TRAFIC, 1700 ccm, kat : elem. silnika - 300 zł. Leśna, powiat lubański, tel. 075/721-16-32, 0887/71-87-28 GG9RWNEW

RENAULT TRAFIC : silniki, skrzynie biegów, drzwi, maski, szyby, lampy, osprzet silników, komputery, rozruszniki, alternatory, amortyzatory, sprężyny, wahacze, ukł. hamulcowy, chłodnice, koła, opony, fotele i inne. Wałbrzych, tel. 0600/23-70-25, 074/846-49-57 www.darwod.autogielda.pl KI0580679

RENAULT TRAFIC : skrzynia bieg. Wrocław, tel. 0796/72-10-63 GI94C4K4H

RENAULT TRAFIC : różne części mech. i blacharskie. Wrocław, tel. 0609/83-67-37 GG9CFWFF

RENAULT TRAFIC : ukł. kierowniczy - 200 zł. Zagrodno, powiat złotoryjski, tel. 076/877-36-18, 0722/03-22-57 GI97CFCMY

RENAULT TRAFIC, 1700 ccm, benz. : silnik, skrzynia bieg. (5), głowica, blok silnika, alternator, inne. Ząbkowice Śląskie, tel. 0609/30-78-38 GG9N7PRM

RENAULT TRAFIC, 1988 r., 2100 ccm, diesel : różne części z demontażu. Wrocław, tel. 0502/35-19-15 GG9RWNF3

RENAULT TRAFIC, 1988 r., 1700 ccm : silnik, półosie, drzwi. Wrocław, tel. 0669/47-04-00 GG9JP9HT

RENAULT TRAFIC, 1992/96 r., 2500 ccm, diesel : różne części mech. i blacharskie. Górka, powiat żarski, tel. 0783/02-68-67 GI97JCYFK

RENAULT TRAFIC, 1993 r., 2500 ccm, diesel : silnik, skrzynia bieg., stan bdb. Wrocław, tel. 0504/20-18-36 GI9XEMNH

RENAULT TRAFIC, 1993 r., 2500 ccm, diesel : wszystkie części z demontażu, silnik, zawieszenie, elem. blacharki, szyby, koła, części mechaniczne, lampy, półosie, resory, ukł. kierowniczy i inne. Wrocław, tel. 0691/25-07-48 GI97FTPEX

RENAULT TRAFIC, 1998 r., 2500 ccm, diesel, wszystkie części z demontażu. Lubań, tel. 0794/32-56-88 GI97P-THMK

RENAULT TRAFIC, 1999/07 r. : skrzynie bieg. do wszystkich modeli. Leszno, tel. 0605/69-32-89 GG9LRTAP

RENAULT TRAFIC, 2002 r., 1900 ccm, dCi, wszystkie części blacharskie i mechaniczne. Bojanowo, powiat rawicki, tel. 0722/17-08-86 GI97FW4TR

RENAULT TRAFIC, 2003 r. : zderzak przedni, drzwi lewe przednie. Niemcza, powiat dzierżoniowski, tel. 0885/83-88-38 GG9C9ET9

RENAULT TRAFIC, 2004 r., 1900 ccm, dCi, zestaw części do przerobienia wersji angielskiej, wtryskiwacze do silnika 80 KM, pompa wysokiego ciśnienia Brzeg, tel. 0600/73-25-17 GG94347CT

RENAULT TWINGO : silniki, skrzynie bieg., zawieszenie przednie i tylne, błotniki, zderzaki, drzwi, szyby, klapa tylna i inne. Prusice, powiat trzebnicki, tel. 071/312-54-64 GI97H47MJ

RENAULT TWINGO, 1200 ccm, benz., czarny, używane. amortyzatory, blok silnika, błotniki, chłodnica, drzwi, elem. elektryczne, grill, głowica, kierunkowskazy, klapa tylna, kolumna kier., komputer, lampy tylne, lusterka, maska, pompa olejowa, pompa wodna, pompa wtrysk., reflektory, rozrusznik. Wielkie Drogi, powiat krakowski, tel. 0500/52-58-68 II97NLMAL

RENAULT TWINGO : wszystkie części. Wrocław, tel. 0501/79-43-50, 0501/14-71-59 GI97NEYFP

RENAULT TWINGO, 1993 r. : różne części z demontażu. Jelenia Góra, tel. 0721/72-16-66 GG9PKWHH

RENAULT TWINGO, 1993 r., 1200 ccm : silnik, skrzynia bieg., drzwi, szyby, zawieszenia, części mechaniczne i blacharskie, elem. plastikowe Kożuchów, powiat nowosolski, tel. 0885/59-08-24 GI97NL3XA

RENAULT TWINGO I, 1993/98 r., zderzak tylny. Paczków, powiat nyski, tel. 0511/71-50-90 GI97NMFMC

RENAULT TWINGO, 1994 r., 1300 ccm, benz. : różne części z demontażu. Chojnów, powiat legnicki, tel. 0692/18-12-97 GG9RWNEA

RENAULT TWINGO, 1994 r., wzmocnienie przednie, lampy i inne. Wrocław, tel. 0788/32-32-68 GI97R7MLY

RENAULT TWINGO, 1994/00 r. : zderzaki, wzmocnienie przednie, półosie, wahacze, drzwi, błotniki tylne, klapy tylne, lampy tylne, zderzak tylny, airbag, reflektory, chłodnice wody i klimatyzacji, zawieszenia. Wrocław, tel. 0515/08-60-90 GG94H4YAE

RENAULT TWINGO, 1995 r. : różne części z demontażu. Nowogrodziec, powiat bolesławiecki, tel. 0792/33-46-40 GI94WTCRY

RENAULT TWINGO, 1995/05 r., 1100 ccm, 1200, silnik + skrzynia bieg., dachy, ćwiartki nadwozia, ABS, klimat., siedzenia, airbag i inne Strzegom, powiat świdnicki, tel. 0514/43-48-33, 0509/51-92-85 GI97LTFX4

RENAULT TWINGO, 1996 r., 1200 ccm, silniki, skrzynie biegów, zawieszenia, elementy blacharki, lampy, elementy wnętrza, ćwiartki nadwozia i inne. Wilków Wielki, powiat dzierżoniowski, tel. 0502/61-42-48 GI97CNNNX

RENAULT TWINGO, 1997 r., 800, 1.0, wszystkie części blacharskie i mechaniczne. Chojnów, powiat legnicki, tel. 0604/31-95-85, 0667/49-31-08 GI94YPKMF

RENAULT TWINGO, 1997 r., 1200 ccm, benz., skrzynia bieg., zderzaki (przedni i tylny) Wilków Wielki, powiat dzierżoniowski, tel. 0609/12-02-02 GG9HA7TJ

RENAULT TWINGO, 1997 r. : zderzak. Wrocław, tel. 0666/70-76-06 GG9A4LNP

FOTO RENAULT TWINGO, 1997 r., skrzynia biegów, zawieszenia, zderzaki, lampy, koła i inne, możl. wysyłki. Żary, tel. 068/470-41-51, 0605/59-03-89 autoczesci.zary@interia.pl KI3670669

RENAULT TWINGO, 1997/03 r., 1.2, 1.2 16V, airbagi, silnik, skrzynia bieg., półosie, zawieszenia, przekładnia kier., maska, reflektory, błotniki, zderzak, szyba, drzwi, chłodnica, wentylator, osprzęt silnika, konsola, fotele, dach, ćwiartki nadwozia, lusterka, tapicerki i inne. Brzeg, tel. 0600/73-25-17 GG94347AL

RENAULT TWINGO, 1999 r., 114 tys. km, 1200 ccm, wiśniowy, zderzak tylny, klapa bag. kpl., siedzenia, stacyjka, komputer, belka tylna, przełączniki pod kierownicę, zawieszenia, szyby, ABS, zbiornik paliwa, lampy, drzwi, belka tylna i inne Polanica-Zdrój, powiat kłodzki, tel. 0887/10-47-01, 0887/06-35-31 GG9MH7XC

RENAULT TWINGO, 2002 r., lampy tylne (prawa i lewa). Wilków Wielki, powiat dzierżoniowski, tel. 0609/12-02-02 GG9HA7T7

RENAULT TWINGO, 2003 r., 1200 ccm, benz. : błotniki, maska silnika, wzmocnienie przednie, przełączniki pod kierownicę, z kpl. dokumentacją, zawieszenie, licznik, kolumny McPhersona. Korfantów, powiat nyski, tel. 0694/89-83-40 GG9RJX7L

RENAULT TWINGO, 2008 r., zderzak tylny, lampy tylne. Wrocław, tel. 0515/08-60-90 GI97JEAC9

RENAULT TWINGO, MEGANE, LAGUNA, CLIO, TRAFIC, MASTER, 19 : silniki 1.2, 1.2 16V, 1.4, 1.4 16V, 1.6, 1.6 16V, 1.8, 1.8 16V, 2.0, 2.0 16V, 1.5 DCI, 1.9 D, 1.9 DT, 1.9 DTI, 1.9 DCI, 2.1 D, 2.2 DCI, 2.8 DCi, osprzęt silników, skrzynie bieg., części karoseryjne. Ratowice, tel. 071/318-93-45, 0606/43-54-85 W01164166

RENAULT VEL SATIS, 2002 r., 3000 ccm, dCi : lampy, klapa tylna, kolumny McPhersona, zegary, airbagi foteli, zderzak tylny, drzwi, sprężarka klimat., mechanizm wycieraczek, ramiona wycieraczek. Korfantów, powiat nyski, tel. 0694/89-83-40 GG9RJX7J

ROBUR, napęd 4x4: most przedni, reduktor, wciągarka, półosie przednie i inne. Lubachów, powiat świdnicki, tel. 0601/86-63-23 GI97RERAE

ROBUR, 1987 r., różne części. Wrocław, tel. 0664/52-87-04 GG9MH7WY

ROBUR, 1988 r. : różne części. Wrocław, tel. 0666/70-76-06 GG9A4LP4

ROVER : różne części z demontażu. Jarocin, tel. 0791/83-87-23 GI97HRMKM

ROVER, 1995 r., 1400 ccm, benz. : silnik. Opole, tel. 077/464-33-52, 0503/50-17-42 GG9P977F

ROVER 100 : silnik, skrzynia bieg., zawieszenie, drzwi. Wrocław, tel. 0601/95-16-78 GG9AK3HY

ROVER 111, 1990 r., 1100 ccm : różne części. Chojnów, powiat legnicki, tel. 0602/58-63-39, 0608/58-41-30 GG9PKWEM

ROVER 111, 1990/95 r. : różne części z demontażu. Jelenia Góra, tel. 0721/72-16-66 GG9PKWEK

ROVER 111, 1993 r., 1100 ccm : silnik, skrzynia bieg., drzwi, szyby, zawieszenia, części mechaniczne i blacharskie, elem. plastikowe. Kożuchów, powiat nowosolski, tel. 0885/59-08-24 GG94N4MKH

ROVER 111, 114, 1995 r., 1100 ccm, benz. : wszystkie części mechaniczne i blacharskie. Wrocław, tel. 0504/20-18-36 GI9YT7Y9

ROVER 200 : różne części mech. i blacharskie. Wołów, tel 0692/40-61-93 GG9CFWCM

ROVER 200, 1997/98 r., 1400 ccm, 16V : części z demontażu Wrocław, tel. 0604/63-62-41, 0514/26-62-41 GG9THR9C

FOTO ROVER 200, 214, 1998 r., 1400 ccm, benzyna, 5-drzwiowy, hatchback: silnik, skrzynia biegów, osprzęt silnika, zawieszenie, chłodnice, drzwi, maski, klapy, zderzaki, błotniki, szyby, lampy, konsole, elem. wnętrza, tapicerka, siedzenia, elementy nadwozia, ukł. kierowniczy, felgi i inne z demontażu. Oleśnica, tel. 0607/65-86-42 www auto-mix.autogielda.pl KI0411719

ROVER 200, 400, 1996/99 r. : różne części z demontażu Strzegom, powiat świdnicki, tel. 0607/70-54-92 GI94NWRJR

www.Rencars.com.pl
RENAULT — części nowe i używane do wszystkich modeli od '98 r. DOWÓZ DO KLIENTA
Wschowa, tel. 0-502 578 582
tel./fax 065/540-23-61
e-mail: biuro@rencars.com.pl

ROVER 200, 400, 600 : elem. blacharki, oświetlenie, zawieszenie. Prusice, powiat trzebnicki, tel 0603/63-17-70 GI97H9F9J

ROVER 200, 400, 600 HATCHBACK, SEDAN. 1996/00 r., 1400 ccm, 8V, 1.4 16V, 1.6 16, 2.0 E, 2.0 TD. silniki, skrzynie bieg., oś silnika, półosie, zawieszenia, maski, błotniki, zderzaki, reflektory (wersja kontynentalna), drzwi, lusterka, błotniki, lampy tyl., klapy tyl., elem. wnętrza, przekładnie kier., airbagi i inne. Wrocław, tel. 0515/08-60-90 GI94EMY3H

ROVER 200/25, 1990/98 r. : różne części z demontażu. Wrocław, tel. 0602/27-76-99

ROVER 214, maska, zderzak, błotniki, reflektory, chłodnica, nadkola, atrapa, airbag. Grabów nad Prosną, powiat ostrzeszowski, tel 0698/77-61-54 GI97LX9LH

ROVER 214, 1992 r., 1400 ccm : silnik, skrzynia bieg., elem. blacharki i inne. Wolsztyn, tel. 0661/73-53-81 GG9RJX3T

ROVER 214, 1997 r. : wszystkie części z demontażu, możl. wysyłki. Wrocław, tel. 0691/25-07-48 GI94YP3KA

ROVER 214, 1997 r., 1400 ccm, benz. : różne części mech. i blach., drzwi, skrzynie bieg., inne. Wrocław, tel. 0606/49-47-39 GI97L4RRY

ROVER 214, 1998 r., 1400 ccm, różne części, wysyłka, możliwy montaż. Jelenia Góra, tel. 0788/71-05-55 GI97N7J4X

ROVER 214, 225, 1996/00 r. : zderzak przedni (chromowane wykończenia) - 350 zł. Jelenia Góra, tel 0608/84-90-36 GG9RJX3J

ROVER 220, 1996/00 r., 2000 ccm, turbodiesel : skrzynia biegów, błotniki, drzwi, lusterka, klapa i lampy tylne, wózek pod silnik, turbina, zwrotnice, półosie z przegubami, wahacze, kolumny McPhersona, amortyzatory, sprężyny, belka tylna, alternator z vacuum, rozrusznik, licznik, konsola, stacyjka i wiele innych, możliwość wysyłki na całą Polskę Świdnica, tel. 0600/28-37-55, 0660/31-40-31 www.auto-czesci.autogielda.pl auto-czesci1@o2.pl KI87EP7EM

ROVER 25 : zderzak tylny. Ostrów Wielkopolski, tel. 0696/42-18-65 GG9RJWYX

ROVER 25 : przekładnia kier. Wrocław, tel. 0515/08-60-90 GG94H4YAC

ROVER 25, 2000 r. : części kpl. przodu i inne. Wołów, tel. 0692/40-61-93 GG9CFWAW

ROVER 25, 45, 75, 100, 200, 400, 600, 1.4, 1.6, 1.8, 2.0: wszystkie części mech. i blacharskie, elem. plast., silniki, skrzynie bieg. manual. i automat., zawieszenia kpl., klimat., airbagi z demontażu, możl. wysyłki. Krobia, tel. 065/573-87-95, 0602/46-72-40 GG9LRT4W

ROVER 25, 45, 75, 100, 200, 400, 600, 800, MG : różne części mech. i blacharskie. Krobia, powiat gostyński, tel. 0507/05-67-00 GG9THR7F

ROVER 400 : zderzak przedni - 250 zł Tel. 071/383-45-05, 0793/22-50-17 GI97EFCEX

ROVER 400, maska, zderzak, błotniki, reflektory, chłodnica, nadkola, airbag, atrapa. Grabów nad Prosną, powiat ostrzeszowski, tel. 0698/77-61-54 GI97LX9LK

ROVER 400, 1998 r., 1.6 E, 2.0 D, silnik, skrzynia bieg., maska, drzwi, błotniki, zderzaki, różne części mech. i blacharskie. Chojnów, powiat legnicki, tel. 0604/31-95-85, 0667/49-31-08 GI9797XF7

ROVER 400 SEDAN, 1998 r. : drzwi, maska silnika, klapa tylna, zderzaki, elem. plast. wnętrza. Zgorzelec, tel 0602/81-23-32 GG9R7WFJ

ROVER 400, 1999 r. : reflektory - 250 zł/szt. Jelenia Góra, tel. 0608/84-90-36 GG9RJWYF

ROVER 414 SEDAN, 1996/00 r., 30 tys. km, 1400 ccm, benzyna, pas przedni, ćwiartki nadwozia, błotniki, reflektor lewy, klapa i lampy tylne, drzwi, lusterka, zderzak tylny, konsola, airbagi, dmuchawa, nagrzewnica, wózek pod silnik, wahacze, zwrotnice, półosie z przegubami, kolumny McPhersona, amortyzatory, sprężyny i inne, możliwość wysyłki lub dowozu. Świdnica, tel 0600/28-37-55, 0660/31-40-31 www.auto-czesci.autogielda.pl auto-czesci1@o2.pl KI87NK4K9

ROVER 416 Si, 1995/00 r. : różne części z demontażu. Zagrodno, powiat złotoryjski, tel. 0601/07-36-48 GG9NPP4J

ROVER 45 : zderzak przedni - 250 zł. Tel. 071/383-45-05, 0793/22-50-17 GI97EFCF4

ROVER 45, błotniki, przekl. kierownicza. Wrocław, tel. 0515/08-60-90 GG94H4YAA

ROVER 45, 2000/01 r., 1.4, 1.8 : części z demontażu. Wrocław, tel. 0604/63-62-41, 0514/26-62-41 GI94H3LKL

ROVER 600, 1998 r., 2000 ccm, TDI, wszystkie części z rozbiórki, kpl. alufelg, silnik, skrzynia bieg. - 1 500 zł/kpl. Tel 068/359-30-02, 0506/11-80-12 GI97RTMYM

ROVER 620 : różne części mech. i blacharskie. Tel. 0604/70-39-04, 0662/33-95-07 GG9CFWA3

ROVER 620 : silniki, skrzynie biegów, drzwi, maski, szyby, lampy, osprzęt silników, komputery, rozruszniki, alternatory, amortyzatory, sprężyny, wahacze, ukł. hamulcowe, chłodnice, koła, opony, fotele i inne, możl. wysyłki. Wałbrzych, tel. 074/846-49-58, 074/846-49-57 www.darwod.autogielda.pl KI0581039

ROVER 620, 1993/99 r., 2000 ccm, benz. : wszystkie części z demontażu. Strzegom, powiat świdnicki, tel. 0607/70-54-92 GG9R7WEW

ROVER 620, 1994/98 r., SDI : różne części z demontażu możliwość wysyłki. Jelenia Góra, tel. 0721/72-16-66 GI94CLFXK

ROVER 75 : wszystkie części, kompletny przód. Wołów, tel. 0692/40-61-93 GG9CFW9R

ROVER 75, 1999 r., 1800 ccm, benz. : wszystkie części z demontażu. Lubań, tel. 0794/32-56-88 GI94NEPPL

ROVER 75, 1999 r. : różne części z demontażu. Wrocław, tel. 0602/27-76-99

ROVER 75, 2000 r., 1800 ccm, benz., 16V : silnik, skrzynia bieg., osprzęt silnika, inne. Chojnów, tel. 076/818-19-91, 0506/13-23-85 GG9PKW7R

ROVER 75, 2000 r., 1.8, 2.0 : części z demontażu. Wrocław, tel. 0604/63-62-41, 0514/26-62-41 GI94RW9RJ

ROVER 75, 2001 r., 2000 ccm, benz., błękitny met. : wszystkie części z demontażu. Świerzawa, powiat złotoryjski, tel 0601/24-72-60 GI9737EMT

FOTO **ROVER 820** SEDAN, 1994 r., 2000 ccm, benzyna : silnik, skrzynia biegów, osprzęt silnika, zawieszenie, chłodnice, drzwi, maski, klapy, zderzaki, błotniki, szyby, lampy, konsole, elem. wnętrza, tapicerka, siedzenia, elementy nadwozia, ukł. kierowniczy, felgi i inne z demontażu Oleśnica, tel. 0607/65-86-42 www.auto-mix.autogielda.pl KI0411729

ROVER 825 SEDAN, 1998 r., 123 tys. km, 2500 ccm, TDI, zielony, silnik kompletny, mały przebieg, stan idealny, przed zakupem możliwość uruchomienia i przejechania się samochodem w celu sprawdzenia, silnik ten pasuje do Jeepa i Chryslera, posiadam wszystkie inne części, w super stanie, do tego modelu - 2.000 zł. Bolków, powiat jaworski, tel. 0784/72-01-00 II97NPX37

ROVER 827, 1992/97 r., 2700 ccm, 24V : różne części z demontażu Jelenia Góra, tel 0721/72-16-66 GG9PKW7L

SAAB 9-3, 2000 r. : wszystkie elem. blach. przodu. Wołów, tel. 0692/40-61-93 GI97H9EWM

SAAB 9-3, 2004 r. : zbiorniczki, wzmocnienia, błotniki, chłodnice, drzwi, maska, klapa tylna, sanki, felgi aluminiowe, zderzaki, alternator, rozrusznik, lusterka, przełączniki kierunkowskazów, airbagi, kurtyny, licznik, półosie, przekładnia kier., reflektory. Korfantów, powiat nyski, tel. 0694/89-83-40 GI97NEW9M

SAAB 9-5 KOMBI, 2005 r., 216 tys. km, 3000 ccm, TD, czamy, drzwi, błotniki, maska, zderzaki, dach, nawigacja, zawieszenia, chłodnice, skrzynia bieg. różne części z demontażu. Gromadka, powiat bolesławiecki, tel. 0601/75-93-91 GI97R7N37

SAAB 900, 1994/99 r., 2000 ccm, turbo E, 185 KM: maska, zderzaki, błotniki, reflektory, drzwi, lusterka, chłodnice, wentylator chłodnicy, pas przedni, ćwiartki nadwozia, wózek pod silnik, klapa, lampy, zderzak tylny, intercooler, zwrotnice, półosie z przegubami, przekładnia kier., alternator rozrusznik, wtryskiwacze i inne, możliwość wysyłki. Świdnica, tel. 0600/28-37-55, 0660/31-40-31 www.auto-czesci.autogielda.pl auto-czesci1@o2.pl KI99RWF9

SAAB 900, 1997 r., 2300 ccm, benz. : różne części z demontażu. Chojnów, powiat legnicki, tel. 0692/18-12-97 GI943X7LK

SAAB 900, 2000 r., różne części z demontażu. Trzebnica, tel. 0723/12-12-45 GI97NW74W

SAAB 9000 : głowica, błotniki, zderzaki. Prusice, powiat trzebnicki, tel. 071/312-54-64 GI94EERJW

SAAB 9000 : silniki, skrzynie biegów, drzwi, maski, szyby, lampy, osprzęt silników, komputery, amortyzatory, sprężyny, wahacze, ukł. hamulc., chłodnice, koła, opony, fotele i inne. Wałbrzych, tel. 0600/23-70-25, 074/846-49-57, 074/846-49-58 www.darwod.autogielda.pl KI2444729

SAAB 9000 CS HATCHBACK, 1994 r., 2000 ccm, 16V : wzmocnienie przednie, podłużnice, drzwi, błotniki tylne, lampy tylne, klapy tylne, silnik, osprzęt silnika, zawieszenia, fotele, pasy bezpieczeństwa, airbagi, zderzak tylny. Wrocław, tel. 0515/08-60-90 GG94H4YA9

SEAT, poj. 1.9, 2.0: różne części z demontażu. Ząbkowice Śląskie, tel. 0609/30-78-38 GG9KHLMW

SEAT, 1993/05 r., 1.0, 1.2, 1.4, 1.6, 1.8, 1.9, 2.0, 2.3 V6: silniki, osprzęt silników, głowice, zawieszenia, skrzynie bieg., półosie, kolektory, filtry, klimat., komputery, wtryskiwacze, poduszki, ABS, czujniki, wycieraczki, zaciski ham. i inne - od 10 zł. Opole, tel. 0601/47-81-68, 0605/51-45-68 GI97PFKXN

SEAT ALHAMBRA : zawieszenie, wszystkie elem. potrzebne do przełożenia z wersji, elem. blacharki, zderzaki, lampy i inne. Prusice, powiat trzebnicki, tel. 0667/20-60-47 GI97FTFYF

SEAT ALHAMBRA, amortyzatory, drzwi, szyby, wahacze, silniki, skrzynie biegów, maski, lampy, osprzęt silników, komputery, rozruszniki, alternatory, sprężyny, ukł. hamulcowy, chłodnice, koła, opony, fotele i inne wysyłka na cały kraj. Wałbrzych, tel. 0600/23-70-25, 074/846-49-57 www.darwod.autogielda.pl KI0634259

SEAT ALHAMBRA : maska silnika, zderzak, drzwi, chłodnice. Wrocław, tel. 0515/08-60-90 GG94H4YA7

SEAT ALHAMBRA, 1995/00 r., 1900 ccm, TDI : silnik + skrzynia bieg., osprzęt silnika, drzwi, klapa tylna, inne. Bolesławiec, tel. 0662/48-83-64 GI94RP9PR

SEAT ALHAMBRA, 1995/99 r., 1900 ccm, TDI (1Z), silnik - 1300 zł, szyby, maska, pas przedni, błotniki, chłodnice, ćwiartki przednie i tylne nadwozia, dach z szyberdachem i relingami, drzwi, fotele kapitańskie, turbina, pompa wtryskowa, sprzęgło, rozrusznik, alternator, stacyjka, rury, wahacze i wiele innych, możl. wysyłki. Świdnica, tel. 0600/28-37-55, 0660/31-40-31 www.auto-czesci.autogielda.pl auto-czesci1@o2.pl KI2183069

SEAT ALHAMBRA, 1997 r., 1900 ccm, TDI, klapa tylna, błotniki, maska, chłodnice, airbagi, półosie, silniczek wycieraczek, reflektory, wzmocnienie, pompa ABS, panel klimat., drzwi, zegary. Korfantów, powiat nyski, tel. 0694/89-83-40 GI974TJLA

SEAT ALHAMBRA, 1997 r., 2000 ccm, benz. : różne części mech. i blacharskie. Wrocław, tel. 0601/96-67-37 GG9J3FMA

SEAT ALHAMBRA, 1998 r., 1900 ccm TDI : części z demontażu. Wrocław, tel. 0604/63-62-41, 0514/26-62-41 GI977KHKF

SEAT ALHAMBRA, 1999 r., 1900 ccm, TDI : głowica. Nysa, tel. 0697/64-14-14 GI9XETJ3

SEAT ALHAMBRA, 2001 r., 1.9 TDI, 2.0: silniki, skrzynia bieg. (5), maska, błotniki, zderzaki, pas przedni, lampy, szyby, drzwi, klapy tył, zawieszenie przednie i tylne, przekładnia kierownicza, airbagi, konsola, alufelgi i inne części. Polkowice, tel. 0513/31-69-76 GI9MA94W

SEAT ALHAMBRA, 2002 r. : tylna klapa, tylny zderzak, tylne zawieszenie, tylne drzwi, nagrzewnice, lampy tylne, opony 215x55x16 i inne - 100 zł. Nysa, tel. 0600/96-73-04 II97RPMX4

SEAT ALHAMBRA, 2004 r., 1900 ccm, TDI, zawieszenia, przekł. kierownicza, skrzynia bieg. (6), wysyłka, możliwy montaż. Jelenia Góra, tel. 0788/71-05-55 GI97LW3NM

SEAT AROSA, maska, błotnik prawy przedni. Opole, tel. 0889/87-89-94 GI97RPLRA

SEAT AROSA : zderzaki, lampy. Prusice, powiat trzebnicki, tel 071/312-54-64 GI97FPHNH

SEAT AROSA : lampy tylne, grill, inne. Stare Rochowice, powiat jaworski, tel. 0790/28-77-12 GI94LKY4P

SEAT AROSA, 1998 r., 1900 ccm, SDI, różne części mech. i blacharskie. Osła, powiat bolesławiecki, tel. 075/738-28-38, 0608/21-84-90 GI97REPJE

SEAT AROSA, 1999 r., 1.0, 1.4 16V, silnik, skrzynia bieg., maski, błotniki, zderzaki, lampy, grill, zawieszenia i inne. Polkowice, tel. 0513/31-69-76 GI97P9ETY

SEAT AROSA, 1999/04 r., 1400 ccm, 16V, benz., diesel, wszystkie wersje silnikowe, części blacharskie odkręcane i cięte, części mechaniczne, zawieszenia kompletne i w detalach, skrzynie biegów, silniki i osprzęt, chłodnice, elementy wnętrza i elem. plastikowe, poduszki, tapicerki i inne. Mirsk, powiat lwówecki, tel. 0606/64-09-98 w godz. 7-17, 0600/05-33-82 biuro@axmoto.pl II97PTCRM

SEAT AROSA, IBIZA : silniki, skrzynie biegów, drzwi, maski, szyby, lampy, osprzęt silników, komputery, rozruszniki, alternatory, amortyzatory, sprężyny, wahacze, ukł. hamulcowy, chłodnice, koła, opony, fotele i inne. Wałbrzych, tel. 0600/23-70-25, 074/846-49-57 www.darwod.autogielda.pl KI0580689

SEAT CORDOBA, 1400 ccm, benz. : szyba tylna podgrzew. - 40 zł, zderzak tylny wąski - 40 zł, zb. paliwa - 20 zł, liczniki - 60 zł, wałek rozrządu - 60 zł i inne. Jawor, tel. 0793/21-25-06 GI94YWR3A

SEAT CORDOBA : różne części z demontażu. Jelenia Góra, tel 0721/72-16-66 GI9Y4YRT

SEAT CORDOBA, 1991/98 r., poj. 1.0, 1.4, 1.8, 1.9 D: silnik, skrzynia bieg., maska silnika, zderzaki, drzwi. Prochowice, powiat legnicki, tel. 0508/25-98-17, 0691/06-92-48 GI97AFLHJ

FOTO SEAT CORDOBA, 1994 r., 1600 ccm, szary metalik : silniki, skrzynia biegów, osprzęt silnika, zawieszenie, chłodnice, drzwi, maski, klapy, zderzaki, błotniki, szyby, lampy, konsole, elem. wnętrza, tapicerka, siedzenia, elementy nadwozia, ukł. kierowniczy, felgi i inne z demontażu, możl. wysyłki. Oleśnica, tel. 0607/65-86-42 www.auto-mix.autogielda.pl KI1486019

SEAT CORDOBA, 1994 r., 1600 ccm : silnik, zawieszenie, drzwi lewe, klapa tylna i inne. Wrocław, tel. 0791/26-70-76 GI97394LK

SEAT CORDOBA, 1995 r., 1600 ccm, benz. : różne części mech. i blacharskie. Bolesławiec, tel. 0889/91-75-52 GI97FJYH9

SEAT CORDOBA, 1996 r. : szyberdach. Opole, tel. 077/464-33-52, 0503/50-17-42 GG9P973R

SEAT CORDOBA, 1996 r., 1600 ccm : silnik, skrzynia bieg., półosie, rozrusznik, drzwi, szyby, podnośniki el. otw. szyb, inst. gazowa, tapicerka, zegary, przełączniki, ABS, ukł. wydechowy, szyberdach, oś tylna, zderzak tylny, zbiorniki, listwa kier., zwrotnice, koła, hak, półosie i inne. Trzebnica, tel. 0604/20-31-78 GI97999LC

SEAT CORDOBA, 1996/97 r., 1.4, 1.6 : części z demontażu. Wrocław, tel. 0604/63-62-41, 0514/26-62-41 GG9THPYM

SEAT CORDOBA, 1997 r., 1900 ccm, diesel : wszystkie części z demontażu. Grabów nad Prosną, powiat ostrzeszowski, tel. 0698/77-61-54 GG9RJWRK

SEAT CORDOBA, 1998 r. : przód kpl. Wołów, tel. 0692/40-61-93 GI97H9EYT

SEAT CORDOBA, 1999 r., 1600 ccm, benz. : głowica. Góra, tel. 0604/17-07-78 GG9PKTXW

SEAT CORDOBA, 1999 r. : lampy tylne, komputer, inne. Jemielno, powiat górowski, tel. 0602/31-13-83 GG9RJWRC

SEAT CORDOBA, 2001 r. : wzmocnienie przednie, chłodnica, błotniki. Wołów, tel. 0692/40-61-93 GI97H9EYC

SEAT CORDOBA, 2003 r., 1400 ccm : skrzynia bieg., chłodnica klimat. i wody. Wrocław, tel 0791/26-70-76 GI97FK3KP

SEAT CORDOBA, IBIZA, poj. 1.4, 1.6, 1.8, 1.9 TDI, 2.0 E: różne części mech. i blacharskie. Osła, powiat bolesławiecki, tel. 075/738-28-38, 0608/21-84-90 GI97REPJH

SEAT CORDOBA, IBIZA, poj. 1.1, 1.4, 1.6, 1.9: wszystkie części z demontażu. Prochowice, powiat legnicki, tel. 0508/25-98-17, 0691/06-92-48 GI97FJE4W

SEAT CORDOBA, IBIZA : wszystkie części z demontażu. Raciborowice Górne, powiat bolesławiecki, tel. 0514/65-48-45 GG9RWN7A

SEAT CORDOBA, IBIZA, 1993/98 r., 1.9, 1.4, 1.6, 1.8 : szyberdach, lampy tylne, skrzynie biegów, przepływomierze, łapy, felgi aluminiowe, poduszki pow., chłodnice, wentylatory, części i osprzęt silników, wspomaganie, klapy, nagrzewnice. Wrocław, tel. 0602/23-68-66 GG9CFW44

SEAT CORDOBA, IBIZA, 1994/07 r., maski, błotniki, zderzaki, wzmocnienie czołowe, reflektory, kierunkowskazy, zderzaki, zaślepki halogenów, klapy tylne. Wrocław, tel. 0601/59-21-76 GI97FKEAH

SEAT CORDOBA, IBIZA, 1994/07 r., maski, błotniki, zderzaki, wzmocnienie czołowe, reflektory, kierunkowskazy, zderzaki, zaślepki halogenów, klapy tylne. Wrocław, tel. 0601/59-21-76 GI97FKEAH

SEAT CORDOBA, IBIZA, 1998/00 r., 1400 ccm, benz., 16V : silnik, osprzęt silnika. Kamienna Góra, tel 0697/97-15-73 GG9THPY4

SEAT CORDOBA, IBIZA, 2003/06 r., lampy przednie, wysyłka, możliwy montaż. Jelenia Góra, tel. 0788/71-05-55 GI97JXPXA

SEAT CORDOBA, IBIZA, 2004 r., 1400 ccm, 16V : podłużnica lewa. Góra, tel. 0604/17-07-78 GG9PKTX3

SEAT CORDOBA, IBIZA, LEON, TOLEDO, reflektory, lampy tylne, elem blacharki, zderzaki, lusterka, różne inne części, możl. wysyłki. Kłodzko, tel. 0665/19-15-08, 0603/27-49-46 GG9P973J

SEAT CORDOBA, IBIZA, TOLEDO, elem. blacharki, zderzaki, reflektory. Wrocław, tel. 0500/73-36-43 GI97M7RMM

SEAT CORDOBA, LEON, IBIZA, 2002/05 r., 1900 ccm, TDI : różne części mech. i blach. Wrocław, tel. 0601/96-67-37 GI97JECWP

SEAT CORDOBA, TOLEDO : silniki, skrzynie biegów, drzwi, maski, szyby, lampy, osprzęt silników, komputery, rozruszniki, alternatory, amortyzatory, sprężyny, wahacze, ukł. hamulcowy, chłodnice, koła, opony, fotele i inne. Wałbrzych, tel. 0600/23-70-25, 074/846-49-57 www.darwod.autogielda.pl KI0580839

SEAT CORDOBA, TOLEDO, 1993/94 r. : różne części z demontażu. Trzebnica, tel. 071/387-49-37, 0606/28-75-78, 0666/27-69-89 GG9RJWNY

SEAT IBIZA, 1400 ccm : silnik - 450 zł. Piaski, powiat gostyński, tel. 0668/84-23-62 GI97FF34P

SEAT IBIZA : atrapa przednia, reflektory, przełączniki pod kierownicę. Ruszów, powiat zgorzelecki tel. 0603/35-22-81 GG9R7W9E

SEAT IBIZA, 1200 ccm, benz., z 1992 i 1996 r., stary i nowy model: wszystkie części z demontażu. Ścinawa, powiat lubiński, tel. 0668/31-43-44 GI94PCRX3

SEAT IBIZA, 1988/93 r., 1.2, 1.4, różne części, wysyłka, możliwy montaż. Jelenia Góra, tel. 0788/71-05-55 GI97ELCC4

SEAT IBIZA, 1988/93 r., 0.9, 1.2, 1.5, 1.7 : różne części mechaniczne i blacharskie, szyby, reflektory, silnik, gaźnik, rozrusznik, alternator, sprzęgło, skrzynia biegów, półosie, felgi, ukł. hamulcowy, ukł. kierowniczy, stacyjka, klamki, licznik, resor, zbiornik paliwa, zderzaki, chłodnica, inne. Legnica, tel. 0791/23-63-18, 0605/65-89-39 GG9FHFE4

SEAT IBIZA, 1990 r., 1000 ccm : wszystkie części z demontażu. Lwówek Śląski, tel. 0668/30-42-88 GI97CYCMR

SEAT IBIZA, 1990 r., 1200 ccm, syst. Porsche, do wersji 3-drzwiowej: wszystkie części z demontażu. Ząbkowice Śląskie, tel. 0609/01-69-97 GI97LX9FA

SEAT IBIZA, 1991 r., 1200 ccm, silnik, skrzynia bieg., drzwi, szyby, błotnik, maska silnika, reflektory, lampy tylne, zawieszenia. Lubin, tel. 0668/01-84-38 GI94W9M7R

SEAT IBIZA, 1991 r., zderzak tylny. Opole, tel 077/464-33-52, 0503/50-17-42 GI97C7XNA

SEAT IBIZA, 1991 r., 1200 ccm, syst. Porsche : silnik, elem. wnętrza, części mechaniczne, elem. karoserii. Wrocław, tel 0886/25-25-50 GI94WF9CR

SEAT IBIZA, 1991 r., 1200 ccm, benz. : silnik, przepływomierz, maski, różne części mech. i blach., zderzaki, inne Wrocław, tel. 0510/37-64-21 GI97AYH4T

SEAT IBIZA, 1991 r., 1700 ccm, diesel : silnik, kpl., stan db - 400 zł, skrzynia bieg.(5) - 250 zł, zawieszenie przednie i tylne, klapa tylna i wiele innych. Zawonia, powiat trzebnicki, tel. 0721/22-84-67 GI97NMHAL

SEAT IBIZA, 1992 r., 1700 ccm, diesel, czerwony : wszystkie części z demontażu, silnik, skrzynia bieg., osprzęt silnika. Wrocław, tel. 0691/25-07-48 GG9R7WAE

SEAT IBIZA GLX, 1992/93 r., 1200 ccm : silnik, skrzynia bieg., drzwi, szyby, zawieszenia, części mechaniczne i blacharskie, elem. plastikowe. Kożuchów, powiat nowosolski, tel. 0885/59-08-24 GI97NL3XR

SEAT IBIZA, 1994 r., 1000 ccm : silnik, skrzynia bieg., zderzaki, elem. blacharki, zawieszenie, inne. Świerzawa, powiat złotoryjski, tel. 0601/24-72-60 GI9XEJTT

SEAT IBIZA, 1994 r., 1900 ccm, diesel, wszystkie części z demontażu. Ząbkowice Śląskie, tel. 0695/33-49-77 GI977PWLW

SEAT IBIZA, 1994 r. : różne części z rozbitego auta. Wrocław, tel. 0602/27-76-99

SEAT IBIZA, 1994/02 r. : silnik, skrzynia bieg., zawieszenia, szyby, reflektory, chłodnica, pompa ABS, rozrusznik, alternator, różne części mech. i blacharskie z demontażu. Wrocław, tel. 0603/16-55-93 GI97HNKWX

SEAT IBIZA, 1994/95 r., 1.3, 1.4, 1.6 : części z demontażu. Wrocław, tel. 0604/63-62-41, 0514/26-62-41 GI97AYPJJ

SEAT IBIZA, 1994/96 r., 1300 ccm, monowtrysk, do wersji 3-drzwiowej: drzwi, szyby boczne, koła, podłużnice, dach, lampy tylne, lusterka, chłodnica, półosie, moduł wtrysku, zawieszenie, klamki, elem. plastikowe, przekł. kierownicy, fotele i inne. Legnica, tel. 0661/27-04-15 GG9RJWMM

SEAT IBIZA, 1994/96 r., 1.4 E, 1.9 D, TD : różne części mechaniczne i blacharskie, szyby, reflektory, silnik, blok silnika, wał, tłoki, głowica, pompa wtryskowa, rozrusznik, alternator, sprzęgło, skrzynia biegów, półosie, felgi, ukł. kierowniczy, ukł. hamulcowy, chłodnica, stacyjka, licznik inne. Legnica, tel. 0791/23-63-18, 0605/65-89-39 GG9FHFCF

SEAT IBIZA, 1994/98 r., 1.3, 1.4, 1.6, 1.8, 2.0, 1.9TD : silniki (1.3, 1.6 AFT, 2.0), szyby, ćwiartki nadwozia, chłodnice, drzwi, lusterka, klapa i lampy tylne, wózek pod silnik, wahacze, zwrotnice, półosie z przegubami, kolumny McPhersona, amortyzatory, sprężyny, belki tylne przekładnie kier. i inne, możliwość wysyłki lub dowozu. Świdnica, tel. 0600/28-37-55, 0660/31-40-31 www.auto-czesci.autogielda.pl auto-czesci1@o2.pl KI844K44P

SEAT IBIZA, 1994/99 r., różne części z demontażu, możliwość wysyłki. Jelenia Góra, tel. 0721/72-16-66 GI977JMFL

SEAT IBIZA, 1994/99 r., 1900 ccm, turbodiesel, wał, tłoki z korbowodami, miska, pompa wtrysku, klapa i lampy tylne, chłodnica, wentylator, drzwi, lusterka, zwrotnice, wahacze, belka tylna, licznik, konsola, kierownica, alternator, przekładnia kier., pompa wspom., vacuum pompa, półosie, licznik rozrusznik i inne, możliwość wysyłki. Świdnica, tel. 0600/28-37-55, 0660/31-40-31 www.auto-czesci.autogielda.pl auto-czesci1@o2.pl KI97XLE3

SEAT IBIZA, 1995 r., wszystkie części z demontażu. Chojnów, powiat legnicki, tel. 0602/69-73-88 GI97PJWK9

SEAT IBIZA, 1995 r., 1900 ccm, diesel : skrzynia bieg. (5), inne. Opole, tel. 0698/30-76-80 GI94R9M9X

SEAT IBIZA, 1995 r., 1400 ccm : silnik, skrzynia bieg. (5) i inne Wolsztyn, tel. 0661/73-53-81 GG9RJWM3

SEAT IBIZA, 1995 r., 1900 ccm, diesel, wszystkie części z demontażu. Ząbkowice Śląskie, tel. 0725/79-89-13 GI977PWET

SEAT IBIZA, 1996 r., 1000 ccm, benz. : wszystkie części z demontażu. Chojnów, powiat legnicki, tel. 0880/33-08-93 GI94CX97T

SEAT IBIZA, 1996 r., 1900 ccm, D, 4-drzwiowy: silnik na części, skrzynia bieg., wszystkie części z demontażu Jawor, tel 0512/38-12-00 GG9FHFC4

SEAT IBIZA, 1996 r., 1000 ccm : silnik, skrzynia bieg., zawieszenia, elem. blacharki, wnętrze, koła, szyby, części mechaniczne i elektryczne i inne. Wrocław, tel. 0880/21-52-15 GI97LXJY9

SEAT IBIZA, 1996 r., wszystkie części z demontażu. Ząbkowice Śląskie, tel. 0725/79-89-13 GI977ALNK

SEAT IBIZA, 1996 r., 1900 ccm, diesel, wszystkie części z demontażu. Ząbkowice Śląskie, tel. 0695/33-49-77 GI977ALHN

SEAT IBIZA, 1997 r., 1400 ccm, benz. : wszystkie części z demontażu. Bolesławiec, tel. 0889/91-75-52 GG9PKTPT

SEAT IBIZA, 1997 r., 1400 ccm, różne części z demontażu. Wrocław, tel. 0723/12-12-45 GI97NY44Y

SEAT IBIZA, 2001 r., 1400 ccm, do wersji 3-drzwiowej: wszystkie części z demontażu. Bolesławiec, tel. 0603/12-47-27 GI947H4JR

SEAT IBIZA, 2001 r. : wszystkie części z demontażu. Bolesławiec, tel 0880/57-96-66 GI947X994

SEAT IBIZA, 2001 r., 1400 ccm, MPI, silnik, skrzynia bieg., osprzęt silnika, konsola, airbagi, reflektory, zegary, lusterka, drzwi, klamki, lampy tylne, klapy tylne. Wrocław, tel. 0515/08-60-90 GI97JEAHN

SEAT IBIZA, 2003 r. : grill - 80 zł. Trzebnica, tel 0666/03-73-75 GI97PM39W

SEAT IBIZA, 2004 r. : drzwi, lusterka, el. podnośniki szyb, szyby. Wrocław, tel. 0515/08-60-90 GG94H4YA4

SEAT IBIZA, 2005 r., skrzynia bieg., półoś, chłodnica, przekładnia, wahacz, kierownica, airbag, rozrusznik, alternator. Kłodzko, tel. 0510/74-87-05 GI97KYNPE

AUTO - CZĘŚCI
SEAT, VW
MERCEDES
WROCŁAW
0-601 966 737, 0-665 758 214
OR071839

SEAT IBIZA, 2005 r. : drzwi, maska silnika, błotniki, zderzaki, lampy tylne, dach, ćwiartki nadwozia, nadkola, grill, uszczelki gumowe, elem. plast. wnętrza, podnośniki el. otw. szyb. Syców, powiat oleśnicki, tel 0607/30-88-08, 062/785-29-14 GG9PKTNX

SEAT IBIZA, CORDOBA, 1994/01 r., 1.0, 1.4, 1.6, 1.8, 1.9 D, TD, TDI: silnik, skrzynia bieg., maska, błotniki, zderzaki, lampy, grille, zawieszenia i inne. Polkowice, tel. 0513/31-69-76 GI97P9EW4

SEAT IBIZA, CORDOBA, LEON, TOLEDO : lusterka zewnętrzne. Prusice, powiat trzebnicki, tel. 0600/92-13-68 GG9CFTXP

SEAT IBIZA, CORDOBA, TOLEDO, benz., diesel : silniki, skrzynie bieg., zawieszenie przednie i tylne, lampy, błotniki, zderzaki, drzwi, szyby, klapa tylna i inne. Prusice, powiat trzebnicki, tel. 0603/63-17-70 GI97H9F9C

SEAT IBIZA, MALAGA, 1991 r., 1500 ccm, syst. Porsche : silnik + skrzynia bieg. - 290 zł. Trzebnica, tel. 071/387-13-75, 0606/77-92-47 GG9HJA3J

SEAT LEON, 1900 ccm, TDI : chłodnice wody, przepływomierze. Wrocław, tel. 0602/26-76-79 GG9CFTXL

SEAT LEON, 1999/03 r. : części mechan., osprzęt silnika, zawieszenie, elem. wnętrza, klimat., alufelgi, szyby i inne. Tel. 0600/10-57-00 GI9WTLYW

SEAT LEON, 2000 r., wszystkie części blacharskie i mechaniczne. Bojanowo, powiat rawicki, tel. 0722/17-08-86 GI97FW4HC

SEAT LEON, 2003 r., pas przedni. Kalisz, tel. 062/752-02-02, 0697/61-39-72 GI97LXCNJ

SEAT LEON, 2004/08 r. : części mechaniczne, zawieszenie, klimatyzacja i inne. Tel. 074/857-85-55 GI9WTM39

SEAT LEON, TOLEDO II, maska, błotniki, zderzaki, wzmocnienie czołowe, atrapa, reflektory, kierunkowskazy, progi, reperaturki, klapy tylne. Wrocław, tel. 0601/59-21-76 GI97FKEAK

SEAT LEON, TOLEDO II, maska, błotniki, zderzaki, wzmocnienie czołowe, atrapa, reflektory, kierunkowskazy, progi, reperaturki, klapy tylne. Wrocław, tel. 0601/59-21-76 GI97FKEAK

SEAT LEON, TOLEDO II, 1999/08 r. : różne części mech i blacharskie, klimat., airbagi, zawieszenia, chłodnice, osprzęt silnika i inne. Świdnica, tel. 0694/31-97-78 GG9J3FFY

SEAT MARBELLA, 900 ccm, silnik, skrzynia bieg., teleskopy przednie, zawieszenie, wahacze, zwrotnice, sprężyny, rozruszniki, alternator, reflektory, lampy. Oleśnica, tel. 071/314-98-47, 0601/78-40-09 GI97PMCAA

SEAT MARBELLA, 1991/93 r., 900 ccm : silnik, skrzynia bieg., drzwi, szyby, zawieszenia, części mechaniczne i blacharskie, elem. plastikowe. Kożuchów, powiat nowosolski, tel. 0885/59-08-24 GG9N7NTF

SEAT MARBELLA, 1993 r., 900 ccm, niebieski : wszystkie części z demontażu, silnik, skrzynia bieg., elem blacharki, zawieszenie, szyby, koła, wnętrze i inne, możl. wysyłki. Wrocław, tel. 0880/21-52-15 GI97JKNKA

SEAT TERRA, 1400 ccm, diesel : silnik. Bolesławiec, tel. 0608/58-41-30 GG9PKTLC

SEAT TOLEDO, wszystkie części z demontażu. Grodziec, powiat złotoryjski, tel. 0697/24-58-98 GI97NM7RR

SEAT TOLEDO, 1991 r., 1600 ccm : silnik, skrzynia bieg., drzwi, szyby, zawieszenia, części mechaniczne i blacharskie, elem. plastikowe. Kożuchów, powiat nowosolski, tel. 0885/59-08-24 GI94MWJHW

SEAT TOLEDO, 1991 r., lusterka, lampy tylne. Wrocław, tel. 0515/08-60-90 GG94H4YA3

SEAT TOLEDO GT, 1991/95 r., 2000 ccm, 8V, benz. : silnik - 600 zł, maska, zderzak z halogenami, błotnik prawy, pas przedni, chłodnice, drzwi, lusterka, lampy tylne, wózek pod silnik, przekładnia kier., pompa wspomagania kier., wahacze, zwrotnice, półosie z przegubami, sprężyny, amortyzatory i inne, możliwość wysyłki lub dowozu części do klienta. Świdnica, tel 0600/28-37-55, 0660/31-40-31 www.auto-czesci.autogielda.pl auto-czesci1@o2.pl KI84C49X3

SEAT TOLEDO, 1991/98 r., drzwi, elem. elektryczne, kierunkowskazy, klapa tylna, kolumna kier., lampy tylne, lusterka, pompa olejowa, reflektory, różne części mech. i blach., szyby, wzmocnienie czołowe, zawieszenie, zderzaki, ćwiartki nadwozia, atrakcyjne ceny. Janowiczki, powiat strzeliński, tel. 0662/39-36-77, 071/392-65-11 II97P9EWW

SEAT TOLEDO, 1992 r., 1800 ccm, benz. : różne części mech. i blacharskie Jawor, tel. 0793/21-25-06 GI979N73R

SEAT TOLEDO, 1992 r., reflektory, atrapa, lusterka. Jawor, tel 0793/21-25-06 GI97NHYHM

SEAT TOLEDO, 1992 r., 2000 ccm, benz. : silnik, skrzynia, wszystkie części mechaniczne i blacharskie z demontażu. Wrocław, tel 0880/21-52-15 GI97LWHY7

SEAT TOLEDO, 1992 r., 1800 ccm, benz. : zderzaki, lampy, inne z demontażu. Wrocław, tel. 0606/49-47-39 GI97KNAAN

SEAT TOLEDO, 1992/96 r., 1.8 E, 1.9, 2.0, D, TD : różne części mechaniczne i blacharskie, silnik, blok silnika, wał, tłoki, głowica, pompa wtryskowa, rozrusznik, alternator, skrzynia biegów, półosie, felgi, sprzęgło, ukł. kierowniczy i hamulcowy, licznik, zderzaki, chłodnica, hak, reflektory inne. Legnica, tel. 0791/23-63-18, 0605/65-89-39 GG9FHF97

SEAT TOLEDO, 1992/98 r., 1.6, 1.8, 2.0, 1.9 TD, TDI: silnik, skrzynia bieg., turbina, alternator, pompa wtrysk., paliwa, maska, lampy, chłodnice, wentylator, drzwi, klapa tylna, zawieszenie przednie i tylne, ćwiartki nadwozia, inne, od 10 zł. Dzierżoniów, tel. 0505/87-94-14, 0517/36-50-45 GG9LRRR4

SEAT TOLEDO, 1992/98 r., 1.6, 1.8, 2.0, 1.9 TD, 1.9 TDI: skrzynia bieg., turbina, alternator, pompa wtrysk., pompa paliwa, maska, lampy, chłodnica, wentylator, drzwi, klapa tylna, zawieszenie przednie i tylne, ćwiartki nadwozia, inne części, od 10 zł. Strzegom, powiat świdnicki, tel. 0508/76-63-25, 0508/95-87-37 GG9LRRR3

SEAT TOLEDO, 1992/98 r. 1.9, 1.8, 2.0 : drzwi, lampy, zderzak, grill, belki, wspomaganie, maska, przepływomierz, podnośniki, skrzynie biegów, części i osprzęt silników, felgi aluminiowe, lusterka, filtry, półosie, łapy, pompy, rozruszniki, nadkola, zaciski ham., poduszki pow. Wrocław, tel. 0602/23-68-66 GG9CFTW9

SEAT TOLEDO, 1993 r., 2000 ccm, wszystkie części z demontażu. Bierutów, powiat oleśnicki, tel. 0508/69-42-80 GI97PFFR3

SEAT TOLEDO, 1993 r., benz. : różne części z demontażu, możl. transp. Jelenia Góra, tel. 0510/52-29-68 GG9PKTJX

SEAT TOLEDO, 1993 r., 1600 ccm, benz. : wszystkie części z demontażu. Lubań, tel. 0794/32-56-88 GI97HFE7K

FOTO SEAT TOLEDO, 1993 r., benzyna : silniki 1.6, 1.8, skrzynia biegów, osprzęt silnika, zawieszenie, chłodnica, drzwi, maska, klapa, zderzaki, błotniki, szyby, lampy, konsola, elem. wnętrza, tapicerka, siedzenia, elementy nadwozia, ukł. kierowniczy, felgi i inne z demontażu. Oleśnica, tel. 0607/65-86-42 www.auto-mix.autogielda.pl KI1486039

SEAT TOLEDO, 1993 r., do wersji 4-drzwiowej: drzwi. Opole, tel. 077/464-33-52, 0503/50-17-42 GG9P94XX

SEAT TOLEDO, 1993 r., 1800 ccm, benz. : silnik, skrzynia bieg. (5), zawieszenie, drzwi, lampy tylne, reflektory, alufelgi, inne. Ścinawa, powiat lubiński, tel. 0668/01-84-38 GG9R7W4M

SEAT TOLEDO, 1993/94 r., 1.8, 2.0 : części z demontażu. Wrocław, tel. 0604/63-62-41, 0514/26-62-41 GG9THPRR

SEAT TOLEDO, 1994 r., 1800 ccm, benzyna : drzwi, błotniki tylne, lampy tylne, elementy blacharki, zawieszenia, konsola, zbiornik paliwa, ABS, chłodnica, szyby, rozrusznik, sprzęgło, półosie, kierownica, belka tylna, pompka c. zamka klapa tylna, zderzak tylny, felgi i inne. Jawor, tel. 0512/38-12-00 GG9LRRPL

SEAT TOLEDO, 1994 r., wszystkie części z demontażu. Ząbkowice Śląskie, tel. 0725/79-89-13 GI973EJ4X

SEAT TOLEDO, 1994 r., wszystkie części z demontażu. Ząbkowice Śląskie, tel. 0695/33-49-77 GI9744RNJ

SEAT TOLEDO, 1994 r., 2000 ccm, benz. : wszystkie części z demontażu Ząbkowice Śląskie, tel. 0609/01-69-97 GI97FHXXR

SEAT TOLEDO, 1996 r., 1900 ccm, TDI, różne części mech. i blacharskie. Osła, powiat bolesławiecki, tel. 075/738-28-38, 0608/21-84-90 GI97REPJJ

SEAT TOLEDO, 1996 r., 1800 ccm, benz. : elem. blacharki i zawieszeń. Wolsztyn, tel. 0661/73-53-81 GG9RJWER

SEAT TOLEDO, 1997 r., 162 tys. km, 1900 ccm, TDI : wszystkie części z demontażu Brzeg, tel. 0602/38-89-64 GG9RJWEL

SEAT TOLEDO, 1997 r., 1800 ccm, benz., wszystkie części z demontażu. Chojnów, powiat legnicki, tel. 0608/58-41-30 GI94RAFTM

SEAT TOLEDO, 1999/03 r. : części mechan., osprzęt silnika, zawieszenie, elem. wnętrza, klimatyzacja, alufelgi, szyby i inne. Tel. 0600/10-57-00 GI9WTLYX

SEAT TOLEDO II, 1999/08 r. : różne części mech. i blacharskie, klimat., airbagi, zawieszenia, chłodnice, osprzęt silnika i inne. Świdnica, tel. 0694/31-97-78 GG9HA7EP

SEAT TOLEDO, 2002 r., 1600 ccm, benz., 16V, wszystkie części z demontażu. Zgorzelec, tel. 0886/34-29-95 GI97R7LCE

SEAT TOLEDO, 2004/08 r. : części mechaniczne, zawieszenie, klimat. i inne. Tel. 074/857-85-55 GI9WTM3E

SEAT TOLEDO, 2006 r., zderzak przedni. Kłodzko, tel. 0506/92-69-20 GI97AN4TE

SILNIK ANDORIA, 15 KM, stan bdb - 1.550 zł. Wieruszów, tel. 0600/70-12-06 GI943X7PJ

SILNIK ANDORIA HC-102, 15 KM : rozrusznik, koło zamachowe, wał korbowy, głowica, inne. Wieruszów, tel. 0600/70-12-06 GG9R7W43

SILNIK ANDORIA S-320, 18 KM: głowica, koło zamachowe, wał korbowy, korbowód, blok silnika, inne. Wieruszów, tel. 0600/70-12-06 GI94KHTFH

SILNIK PERKINS 3P, 3-cylingrowy, prod. angielskiej, pasuje do wózka widłowego Balkancar, po rem. kapitalnym - 3 600 zł. Tel. 0603/80-40-85, 071/310-15-94 GI97KWFJL

SILNIK PERKINS : pompa wtrysk., 4-sekcyjna. Wrocław, tel. 0508/61-36-56 GI97HT3R7

SILNIK SW-400 : blok kompletny - 1.000 zł. Gostyń, tel. 0722/06-40-19 GI97EX3WJ

SILNIK SW-400, Leyland : głowica, tłoki, korbowody, pompa wtrysk. Gryfów Śląski, powiat lwówecki, tel. 0665/66-43-30 GG9RJWCL

SILNIKI SW-680 : 3 szt., TD i D, stan bdb, cena 3 500 i 5.500 zł. Kluczbork, tel. 0608/51-35-97 GG9PKTET

SKODA : zderzaki. Opole, tel. 077/464-13-46 GI97JE9XP

SKODA 120 L, 1985/90 r. : wszystkie części blacharskie i mechaniczne, elem. wnętrza, koła, silnik, skrzynia bieg., fotele, szyby i inne z demontażu. Wrocław, tel. 0880/21-52-15 GI97ENYXW

SKODA, 1993/05 r., 1.0, 1.2, 1.4, 1.6, 1.8, 1.9, 2.0, 2.3 V6: silniki, osprzęt silników, głowice, zawieszenia, skrzynie bieg., półosie, kolektory, filtry, klimat., komputery, wtryskiwacze, poduszki, ABS, czujniki, wycieraczki, zaciski ham. i inne - od 10 zł. Opole, tel. 0601/47-81-68, 0605/51-45-68 GI97NMCPA

SKODA FABIA : wszystkie części. Tel. 071/315-42-43 GI94KHWJ7

SKODA FABIA, maska, błotnik, drzwi; chłodnica, pasy, lampa, zderzak, przekł. kierownicy, lusterko, zwrotnice, skrzynia bieg., pompa, kołyska, rozrusznik. Kłodzko, tel. 0510/74-87-05 GI9YRYE9

SKODA FABIA : skrzynia bieg., półoś, chłodnica, poduszka, przekł. kierownicza, zwrotnica, drzwi, maska, obrotomierz, rozrusznik, kołyska, pompa, alternator. Kłodzko, tel. 0510/74-87-05 GI94W7FR4

SKODA FABIA, zderzak przedni. Kłodzko, tel. 074/647-12-26 GI97AN4NJ

SKODA FABIA : błotnik, zderzak, reflektor. Wrocław, tel. 0501/14-71-59, 0501/79-43-50 GG9MH7FE

SKODA FABIA, zderzak przedni, maska silnika Wrocław, tel. 0601/59-21-76 GI97FKEAL

SKODA FABIA, zderzak przedni, maska silnika. Wrocław, tel. 0601/59-21-76 GI97FKEAL

SKODA FABIA : różne części mechaniczne i blacharskie. Wrocław, tel. 0693/30-77-69

SKODA FABIA, 2000/07 r., szyba przednia lewa do drzwi, oryginalna, komplet śrub zabezpieczających do alufelg, oryg. Skoda, z kluczykiem, zaślepki lamp przednich wewn. (2 szt.) - 40 zł. Wrocław, tel. 0695/92-50-66 corsa74mk@op.pl II97PLWC9

SKODA FABIA, 2001 r., 1400 ccm, benz. : silnik, skrzynia bieg., części karoserii. Wrocław, tel. 0691/25-07-48 GG9PKTCJ

SKODA FABIA, 2001/04 r. : maska, grill, reflektory, drzwi, ścianka przednia, zderzaki, klapa tylna, chłodnica, wzmocnienie czołowe górne, błotniki przednie, halogeny. Wrocław, tel. 0667/22-61-18 GI94NRLLT

SKODA FABIA, 2003 r., tylna klapa z szybą i zamkiem, drzwi tylne prawe, belka zderzaka tylnego. Wrocław, tel. 0601/73-97-72 GI97RANJT

SKODA FABIA kombi, 2004 r. 84 tys. km, TDI, używane: silnik 1.4 TDI, skrzynia, osprzęt silnika, zawieszenia, półosie, przekładnia kierownicza, pompa wspomagania, chłodnice, poduszki, deska, szyby, drzwi, klapy, elem. wnętrza, elem. cięte i inne. Wrocław, tel. 0505/00-42-97, 0517/03-90-12 automonet@interia.pl KI2573919

** CZĘŚCI SKODA RÓŻNE MODELE**

SKODA FABIA, FELICIA, OCTAVIA, SUPERB, **wszystkie modele i wszystkie pojemności: wszystkie części mechaniczne i blacharskie, silniki, skrzynie biegów, zawieszenia, tapicerka, konsole, poduszki pow., szyby, ukł. wydechowe i wiele innych, faktury, gwarancja, wysyłka lub dowóz. Lubin, tel. 076/858-51-31, 0692/66-02-32, 0698/83-18-32 HI2566969**

SKODA FABIA, FELICIA, OCTAVIA, ROOMSTER, blacharka, reflektory, zderzaki, inne. Wrocław, tel. 0500/73-36-43 GI97NLJT7

SKODA FABIA, OCTAVIA, ROOMSTER, FELICIA, reflektory, lampy tylne, elem. blacharki, zderzaki, lusterka, różne inne części, możl. wysyłki. Kłodzko, tel. 0665/19-15-08, 0603/27-49-46 GG9MPWP7

SKODA FABIA, OCTAVIA, SUPERB : lusterka zewnętrzne. Prusice, powiat trzebnicki, tel 0600/92-13-68 GG9CFTPW

SKODA FAVORIT : wszystkie części z demontażu. Brzeg Dolny, powiat wołowski, tel. 0722/19-10-52 GI97LXFNE

SKODA FAVORIT, drzwi - 50 zł, zderzak tylny - 20 zł, reflektor lewy - 20 zł, stacyjka z kluczykiem - 20 zł, zbiorniki - 10 zł. Kępno, tel. 0691/43-53-59 GI97RAP4M

SKODA FAVORIT, różne części z demontażu. Kłodzko, tel. 0510/74-87-05 GI97CLCY9

SKODA FAVORIT, 1300 ccm, benz. : silnik. Opole, tel. 077/464-33-52, 0503/50-17-42 GG9P94X9

SKODA FAVORIT : różne części z demontażu. Strzelin, tel. 0504/71-92-57 GI97PPENX

SKODA FAVORIT 136, 1991 r., 1300 ccm, benz. : różne części z demontażu. Jelenia Góra, tel. 0510/52-29-68 GG9PKTAK

SKODA FAVORIT, 1991 r., 1300 ccm, benz., czerwony : wszystkie części z demontażu. Lwówek Śląski, tel. 0668/30-42-88 GI9747KTL

FOTO SKODA FAVORIT, 1991 r., benzyna, 4-drzwiowy: silnik, skrzynia biegów, osprzęt silnika, zawieszenie tylne i przednie, chłodnica, drzwi, maska, klapa, zderzaki, błotniki, szyby, lampy, konsola, elem. wnętrza, tapicerka, siedzenia, elem. nadwozia (ćwiartki), ukł. kierowniczy, felgi, opony i inne. Oleśnica, tel. 0607/65-86-42 www.auto-mix.autogielda.pl KI0411739

SKODA FAVORIT, 1992 r., 1300 ccm, benz. : drzwi, zderzaki, części mechaniczne, lampy, zb. paliwa, chłodnica, inne. Wrocław, tel. 0510/37-64-21 GI97NF3LC

SKODA FAVORIT, 1993 r., maska, reflektory, chłodnica, grill, zderzak przedni. Wrocław. tel. 0667/22-61-18 GI97RTLEX

SKODA FAVORIT, FELICIA : silnik, skrzynia bieg., zawieszenie, drzwi, zderzaki, klapa tylna, lampy. Prusice, powiat trzebnicki, tel. 071/312-54-64 GI97H43N9

SKODA FAVORIT, FELICIA : silniki, skrzynie biegów, drzwi, maski, szyby, lampy, osprzęt silników, komputery, rozruszniki, alternatory, amortyzatory, sprężyny, wahacze, ukł. hamulcowy, chłodnice, koła, opony, fotele i inne, możl. wysyłki. Wałbrzych, tel. 074/846-49-58, 0600/23-70-25 www.darwod.autogielda.pl KI0581109

SKODA FAVORIT, FELICIA : wszystkie części z demontażu. Ząbkowice Śląskie, tel. 0609/01-69-97 GI97MLMEF

SKODA FAVORIT, FELICIA, poj. 1.3, 1.6, 1.9: silnik, skrzynia bieg., głowica, blok, tłoki, wahacze, rozrusznik, alternator, koła, amortyzatory, siedzenia, tarcza + docisk, stacyjka, maska, drzwi, klapa tylna, zderzaki, hak, błotniki, inne. Ząbkowice Śląskie, tel. 0609/30-78-38 GG9LFK3L

SKODA FELICIA, diesel : różne części z demontażu. Prochowice, powiat legnicki, tel. 0508/25-98-17, 0691/06-92-48 GI97KYRTH

SKODA FELICIA : różne części mech. i blach. Wrocław, tel. 0601/96-67-37 GI97JECWF

SKODA FELICIA, klapa tylna, maska, błotniki, zderzaki, reflektory i inne. Wrocław, tel. 0601/59-21-76 GI97FKEAN

SKODA FELICIA, klapa tylna, maska, błotniki, zderzaki, reflektory i inne. Wrocław, tel. 0601/59-21-76 GI97FKEAN

SKODA FELICIA, poj. 1.3, 1.6, 1.9: silnik, skrzynia bieg., głowica, blok, tłoki, wahacze, amortyzatory, rozrusznik, alternator, koła, miska olejowa, wtryskiwacze, siedzenia, grill, chłodnica, nagrzewnica, maska, drzwi, klapa tylna, zderzaki, lampy i inne. Ząbkowice Śląskie, tel. 0609/30-78-38 GG9MPWM4

FOTO SKODA FELICIA hatchback, 1995 r., benzyna, 5-drzwiowy: silniki 1.3, 1.6, skrzynia biegów, osprzęt silnika, zawieszenie, chłodnica, drzwi, maska, klapa, zderzaki, błotniki, szyby, lampy, konsola, elem. wnętrza, tapicerka, siedzenia, elementy nadwozia, ukł. kierowniczy, felgi i inne z demontażu. Oleśnica, tel 0607/65-86-42 www.auto-mix.autogielda.pl KI0411749

SKODA FELICIA, 1995/00 r., 1300 ccm, benz., silnik, skrzynia bieg., pompa paliwa, zb. paliwa, kierunkowskazy, zderzaki (przedni i tylny), drzwi, szyby i inne. Wrocław, tel. 0722/50-04-59 GI97N79K3

SKODA FELICIA, 1995/96 r., 1.3, 1.6 : części z demontażu. Wrocław, tel. 0604/63-62-41, 0514/26-62-41 GI94CLC4K

SKODA FELICIA KOMBI, 1995/99 r., 1300 ccm : silnik, stan bdb, skrzynia bieg., alternator, rozrusznik, aparat zapłonowy, komputer, zawieszenie, koła + opony, nowe, lampy, chłodnica, pas przedni, maska, szyby, fotele, kokpit, zegary, zderzaki, pasy, ukł. wtryskowy, drzwi, ćwiartki nadwozia, słupki, progi, zb. paliwa, inne. Wrocław, tel. 0669/47-04-00 GI97ENYCC

SKODA FELICIA, 1995/99 r. : maska, grill, błotniki, zderzaki, drzwi, chłodnica, wentylator, filtr powietrza, klapa tylna, lampy tylne, podłużnica prawa, lusterka, alufelgi, halogeny. Wrocław, tel. 0667/22-61-18 GI94KYNHE

SKODA FELICIA KOMBI, 1996 r. : wszystkie części z demontażu. Opole, tel. 077/464-33-52, 0503/50-17-42 GI9PXPLR

SKODA FELICIA KOMBI, 1996 r., 1600 ccm, benz. : drzwi, części mechaniczne, lampy, zb. paliwa, chłodnica, stacyjka, inne. Wrocław, tel. 0606/49-47-39 GI97AYFFC

SKODA FELICIA, 1996/00 r. : maska, kierunkowskazy, lampy tylne, siłowniki szyb, drzwi, możl. wysyłki. Wrocław, tel. 0788/32-32-68 GI97HNRP4

SKODA FELICIA KOMBI, 1997 r., 1600 ccm, benz., wszystkie części z demontażu. Bolesławiec, tel. 0880/33-08-93 GI97R7MC7

SKODA FELICIA, 1997/03 r. : różne części + nadwozie. Wrocław, tel. 0666/70-76-06 GG9A4MEC

SKODA FELICIA, 1998 r., różne części + nadwozie. Wrocław, tel. 0664/52-87-04 GG9MH7CL

SKODA FELICIA, 1999 r. : nowe, alternator, rozrusznik, półoś, chłodnica, lampa. Kłodzko, tel. 0510/74-87-05 GI97F4RCK

SKODA FELICIA, 1999 r., 1900 ccm, diesel : przeguby, belka, zawieszenie, kolektor, filtr powietrza. Oborniki Śląskie, powiat trzebnicki, tel. 071/310-14-48, 0694/93-67-04 GI94T93W4

SKODA FELICIA, 1999/00 r., maski, grill, reflektory, zderzaki, klapa tylna. Wrocław, tel. 0515/08-60-90 GI97JEA3Y

SKODA FELICIA, 2000 r., 1.3, 1.6: części z demontażu. Wrocław, tel. 0604/63-62-41, 0514/26-62-41 GG9THPN9

SKODA FORMAN, 1992 r., 1300 ccm, benz. : wszystkie części blacharskie i mechaniczne, koła, zawieszenia, silnik, skrzynia bieg., szyby, elem. wnętrza i inne z demontażu. Wrocław, tel. 0880/21-52-15 GI9494C4N

SKODA OCTAVIA : różne części mech. i blach. Tel. 071/315-40-51 GI94KHWJA

SKODA OCTAVIA, 1900 ccm, TDI : miska olejowa, wtryskiwacze Góra, tel. 0604/17-07-78 GG9PKT74

SKODA OCTAVIA, 1600 ccm, silnik SR, kpl. Góra, tel. 0604/17-07-78 GI94WKAH3

SKODA OCTAVIA, belka zderzaka tylnego. Kępno. tel 0669/01-43-66 GI97PFP9A

SKODA OCTAVIA : różne części mech. i blacharskie, airbagi, klimat., zawieszenia, chłodnice, osprzęt silnika i inne. Świdnica, tel. 0694/31-97-78 GG9HJ9NL

SKODA OCTAVIA, 1600 ccm, benz., różne części z demontażu. Ząbkowice Śląskie, tel. 0885/39-33-55 GI97AYP4F

SKODA OCTAVIA, 1998 r., zderzak przedni. Niemcza, powiat dzierżoniowski, tel. 0609/12-02-02 GI97P44NT

SKODA OCTAVIA, 1998 r. 1900 ccm, TDI, silnik, skrzynia bieg., osprzęt silnika, maska, drzwi, podnośniki el. szyb. Wrocław, tel. 0515/08-60-90 GI97JEAJH

SKODA OCTAVIA, 1998/01 r., maska, błotniki, reflektory, grill, zderzaki, chłodnica, belka czołowa, alufelgi, pokrywa tylna i błotników. Wrocław, tel. 0667/22-61-18 GI97RTLAK

SKODA OCTAVIA, 1998/03 r : części mechan., osprzęt silnika, zawieszenie, elem. wnętrza, klimatyzacja, szyby i inne. Tel. 0600/10-57-00 GI9WTLYY

FOTO SKODA OCTAVIA, 1998/03 r., używane, blok silnika, błotniki, chłodnica, ćwiartki nadwozia, drzwi elem. elektryczne, głowica, grill, kierunkowskazy, klapa tylna, kolumny McPhersona, kolumna kier., komputer, lampy tylne, lusterka, maska, silnik, skrzynia bieg., sprzęgło, www.acsw.pl. Świdnica, tel. 074/857-85-55, 0600/10-57-00 www.acsw.autogielda.pl biuro@acsw.pl KI2070449

SKODA OCTAVIA, 1998/04 r., 1.4, 1.6, 1.8 turbo, 1.9 TDI: silniki, skrzynie bieg., osprzęt silnika, zderzaki, błotniki, chłodnice, wzmocnienia czołowe, oświetlenie, stacyjki, koła, klimat., zawieszenia, szyby, belka tylna, drzwi, dachy, ćwiartki nadwozia, fotele, airbagi, ABS, możl. wysyłki. Jelenia Góra, tel. 0693/53-38-20, 0663/26-02-23 GG9WNLX4

SKODA OCTAVIA, 1998/05 r., 1900 ccm, TDI, 1.8 20V, 1.9 TDI: silniki, skrzynie biegów, turbiny, półosie, pompy wtryskowe, pompy wspomagania kier., alternatory, rozruszniki, kompresory klimat., zawieszenia, maski, błotniki, zderzaki, drzwi, szyby, poduszki pow., elem. cięte, elem. wnętrza. Wrocław, tel 0517/03-90-12, 0505/00-42-97 automonet@interia.pl KI0371479

SKODA OCTAVIA I, II, 1998/08 r., wszystkie wersje silnikowe: diesel, benzyna, części blacharskie (odkręcane i cięte), części mechaniczne, zawieszenia kompletne i w detalach, skrzynie biegów, silniki i ich osprzęty, chłodnice, elementy wnętrza i plast., poduszki pow., tapicerka i inne. Mirsk, powiat lwówecki, tel. 0606/64-09-98 w godz. 7-17, 0600/05-33-82 II97NTN4H

SKODA OCTAVIA I, II HATCHBACK, KOMBI, 1998/08 r. : silniki 1.9 TDI, skrzynie biegów, półosie, szyby, osprzęt silnika, dach, drzwi, wzmocnienie czołowe, chłodnice, koła, zawieszenie, zwrotnice, maski, klapy tylne, ćwiartki nadwozia, wyposażenie wnętrza, elem. elektryczne i inne z demontażu. Świdnica, tel. 0669/52-28-33 II97P49J3

SKODA OCTAVIA KOMBI, 1999 r., 110 tys. km, 1900 ccm, TDI, wszystkie części z demontażu. Ząbkowice Śląskie, tel 0725/79-89-13 GI94YWRPA

SKODA OCTAVIA hatchback, 2000 r., drzwi tylne lewe - 150 zł. Wrocław, tel. 0793/73-92-27 GI97RTNKK

SKODA OCTAVIA, 2000 r., 1900 ccm, TDI, nowe: rozrusznik, sprężarka klimat. Wrocław, tel. 0666/70-76-06 GG9A4MFH

SKODA OCTAVIA, 2001 r. : zderzak przedni. Niemcza, powiat dzierżoniowski, tel. 0885/83-88-38 GG9C9E7F

SKODA OCTAVIA, 2002 r., 1900 ccm, diesel, drzwi prawe przednie, drzwi tylne, klapa tylna, kolumny McPhersona, półosie, wahacze, belka pod silnik, silnik kpl. 88 KW, ćwiartki nadwozia, dach. Opole, tel. 0880/18-08-92 GI97NMH4T

SKODA OCTAVIA, 2002 r., 1900 ccm, TDI : maska, zderzak, wzmocnienie, klapa tylna do kombi. Wrocław, tel. 0666/70-76-06 GG9A4MFN

SKODA OCTAVIA, 2003/08 r. : części mechan., zawieszenie, klimatyzacja i inne. Tel. 074/857-85-55 GI9WTM37

SKODA OCTAVIA II, 2006 r., lampy, grill, poduszka. Kłodzko, tel. 0510/74-87-05 GI97P44HC

SKODA OCTAVIA II, 2007 r., 2000 ccm, TDI, kpl. przód, błotniki, pas przedni, chłodnice, zderzak, lampy, alufelgi, fotele, drzwi, zawieszenie. Legnica, tel. 0696/26-26-80 GI97P9F9J

SKODA OCTAVIA II, 2007 r., błotniki, maska, grill, reflektory, filtr powietrza, zderzak, halogeny, lampy tylne. Wrocław, tel. 0667/22-61-18 GI97RTLCJ

SKODA OCTAVIA, FABIA, benz., diesel : silniki, skrzynie bieg., zawieszenie przednie i tylne, lampy, błotniki, zderzaki, drzwi, szyby, klapa tylna i inne. Prusice, powiat trzebnicki, tel. 0667/20-60-47 GI97FKAA3

SKODA SUPERB : zderzak, reflektor Tel 0601/72-56-81 GI94KHWFF

SKODA SUPERB SEDAN, 1900 ccm, TDI, silnik, skrzynia biegów, osprzęt silnika, drzwi, szyby, elementy zawieszenia, zderzaki, koła, felgi, ćwiartki, elementy wyposażenia wnętrza i inne z demontażu. Świdnica, tel. 0669/52-28-33 II97P49HY

SKODA SUPERB, 2006 r., lampy tylne. Kępno, tel. 0669/01-43-66 GI97LE7YA

SKODA SUPERB, 2006 r. : zderzak, rozrusznik, klimatyzacja. Wrocław tel. 0666/70-76-06 GG9A4MFT

SMART FORTWO, 600 ccm, turbo E : wszystkie części z demontażu. Namysłów, tel. 0888/64-06-15 GI97NW4LH

SSANGYONG MUSSO, 1996 r., 2900 ccm, TDI : drzwi, szyby, maska silnika, klapa bag., koła, mosty, zawieszenie, inne Chojnów, powiat legnicki, tel 076/818-19-91, 0506/13-23-85 GG9PKT3N

STAR 1142 : różne części z demontażu. Żmigród, powiat trzebnicki, tel. 0691/88-58-32 GI97379AY

STAR 200 : rama, oś przednia Borów, powiat trzebnicki, tel. 0693/13-04-70 GG9L3TLW

STAR 200, silnik Leyland : rura wydechowa + tłumik - 200 zł, rozrusznik - 200 zł. Bystrzyca, powiat oławski, tel. 071/313-03-62 GG9CCMH9

STAR 200 : resory przednie - 300 zł, tylne - 500 zł, rama - 600 zł, most tylny - 700 zł, przedni - 500 zł, skrzynia bieg. + druga dodatkowa - 1.000 zł, 2 piasty ze szpilkami - 100 zł, serwo z pompą - 700 zł, kolumna kier. ze wspomaganiem - 1.500 zł i inne. Bystrzyca, powiat oławski, tel. 071/313-03-62 GG9HA74X

STAR 200 : półosie, mechanizm różnicowy, pompa wtrysk., przystawka do wywrotu. Gryfów Śląski, powiat lwówecki, tel 0665/66-43-30 GG9RJTYA

STAR 200 : chłodnica - 200 zł lub zam. na chłodnicę do ciągnika rolniczego. Nysa, tel. 077/435-67-62 GI94WERJW

STAR 200, skrzynia bieg. - 600 zł, drzwi - 150 zł/szt., opony 1000x20 - 120 zł/szt. Oława, tel. 0698/59-09-11 GI97NM9H7

STAR 200 : różne części z demontażu. Strzelin. tel. 0504/71-92-57 GI97PPENP

STAR 200 : różne części z demontażu. Wałbrzych, tel. 0668/83-96-11 GG9RKKTF

STAR 200, 1988 r. : różne części z demontażu. Wrocław, tel. 0502/35-19-15 GG9RWMNX

STAR 266 : rama. Borów, powiat trzebnicki, tel. 0693/13-04-70 GG9NPNKE

STAR 29, 66, 660, 4680 ccm, S-47 silniki do remontu, 3 szt. - 400 zł/szt. Komprachcice, powiat opolski, tel. 077/464-73-63 w godz. 16-20 GI97CETC9

STAR 742 : wszystkie części z demontażu. Jedlina-Zdrój, powiat wałbrzyski, tel. 0888/01-12-60 GI94HMJHE

SUBARU IMPREZA, 1992/01 r., 1800 ccm i : różne części mech. i blacharskie. Wrocław, tel. 0601/96-67-37 GI9MMA3J

SUBARU IMPREZA, 1994/95 r., 1600 ccm, 4x4: części z demontażu. Wrocław, tel. 0604/63-62-41, 0514/26-62-41 GG9THPKJ

SUBARU IMPREZA, 1995/99 r. : błotnik lewy, nadkola. Wrocław, tel. 0602/26-76-79 GG9CFTLK

SUBARU JUSTY : silnik, skrzynia bieg. Prusice, powiat trzebnicki, tel. 071/312-54-64 GI97H43P3

SUBARU JUSTY, 1992 r., 1.0, 1.2 : wszystkie części z demontażu. Wrocław, tel 0695/82-86-33 GI97AYE3A

SUBARU LEGACY, 1989/93 r., 1800 ccm : różne części z demontażu. Jelenia Góra, tel. 0510/52-29-68 GG9PKRXF

SUBARU LEGACY, 1991 r., benz. : różne części z demontażu. Wrocław, tel 0502/35-19-15 GG9RWMMP

spis treści - patrz strona 45 (rozkładowa), www.autogielda.pl

SUBARU LEGACY, 1994 r., 2000 ccm : wszystkie części z demontażu. Godzieszów, powiat bolesławiecki, tel. 0889/84-23-50 GG9RJTX3

SUZUKI ALTO, 1992 r., 800 ccm . różne części z demontażu. Wroclaw, tel. 0666/49-46-25 GI97KMY4X

SUZUKI BALENO, 1996 r. : wszystkie części z demontażu. Opole, tel. 0698/30-76-80 GI94RTHWW

SUZUKI BALENO, 1996/97 r., 1300 ccm, benz. : wszystkie części z demontażu. Godzieszów, powiat bolesławiecki, tel. 0889/84-23-50 GG9RJTWE

SUZUKI BALENO, 1999 r., 1300 ccm, 16V : części z demontażu Wroclaw, tel. 0604/63-62-41, 0514/26-62-41 GI94YWTK4

SUZUKI BALENO, SWIFT, 1993/98 r., 1000 ccm : różne części z demontażu. Smardzów, powiat oleśnicki, tel. 071/399-26-37, 0601/79-75-43 GG9P9JTR

SUZUKI CARRY, 1000 ccm, głowica, sprzęgło. Kalisz, tel. 062/752-02-02, 0697/61-39-72 GI97RAPWK

SUZUKI GRAND VITARA, 1998/06 r. : różne części mech. i blacharskie, silniki, skrzynie bieg., drzwi, błotniki, maski, możl. wysyłka. Tel. 0509/12-77-04 GG9A4MJL

SUZUKI GRAND VITARA, 2002 r., 2000 ccm, 16V : silnik, skrzynia bieg., most, wał, zawieszenia, chłodnica, maska silnika, lampy, błotniki, drzwi, zderzaki, karoseria, inne. Żmigród, powiat trzebnicki, tel. 0663/93-20-39, 0604/58-81-81 GG9J3F4H

SUZUKI IGNIS, zderzak przedni - 230 zł. Środa Śląska, tel. 0783/65-04-77 GI97PTFWY

SUZUKI MARUTI : skrzynia bieg., silnik. Opole, tel. 077/464-33-52, 0503/50-17-42 GI9XW99L

SUZUKI MARUTI, 1992 r. : różne części z demontażu. Tel. 0784/29-23-01 GI97CELYF

SUZUKI MARUTI, 1992 r., 800 ccm, uszczelka pod głowicą, miska, linka. Kalisz, tel. 062/752-02-02, 0697/61-39-72 GI97PJWHN

SUZUKI MARUTI, 1996 r., 70 tys. km, 800 ccm : skrzynia bieg., gaźnik, aparat zapłonowy, rozrusznik, nowe klocki ham., linka sprzęgła - 200 zł. Wroclaw, tel. 071/353-03-78, 0604/38-09-00 GI97RTRAT

SUZUKI SAMURAI : dach plastikowy Hard Top - 1.300 zł. Bytom Odrzański, powiat nowosolski, tel. 068/388-48-19, 0660/70-54-97 GG9RWMM3

SUZUKI SWIFT : błotniki, zawieszenie, zderzaki, drzwi, klapy, lampy, tapicerka, silnik. Tel. 0601/95-16-78 GI97MJKLP

SUZUKI SWIFT : szyby boczne lewe. Opole, tel. 077/464-33-52, 0503/50-17-42 GG9P94P9

SUZUKI SWIFT : silniki, skrzynie bieg., zawieszenie przednie i tylne, lampy, błotniki, zderzaki, drzwi, szyby, klapa tylna i inne. Prusice, powiat trzebnicki, tel. 071/312-54-64 GI97H43K7

SUZUKI SWIFT, 1985 r., 1300 ccm, benz., biały, klapa tylna, przełączniki, kierownica, dmuchawy, zawieszenia, drzwi, szyby, alternator, rozrusznik. Polanica-Zdrój, powiat kłodzki, tel. 0887/10-47-01, 0887/06-35-31 GG9HKJCR

SUZUKI SWIFT, 1988/95 r., 1600 ccm, 16V, wszystkie części, wysyłka, możliwy montaż. Jelenia Góra, tel. 0788/71-05-55 GI977C9RE

SUZUKI SWIFT, 1990 r. : różne części mech. i blacharskie. Chojnów, powiat legnicki, tel. 0880/33-08-93 GG9PKRT4

SUZUKI SWIFT SEDAN, 1991 r. : wszystkie części z demontażu. Prochowice, powiat legnicki, tel. 0783/03-16-11 GG9PKRRM

SUZUKI SWIFT, 1991 r. : różne części z demontażu. Trzebnica, tel. 0606/28-75-78, 071/387-49-37, 0666/27-69-89 GG9RJTTH

SUZUKI SWIFT GTI, 1991/92 r. : szyby boczne, lampa tylna prawa, lusterko reg. elektr., cewka, rozrusznik, kolumna kier., zawieszenie. Lwówek Śląski, tel. 0880/22-99-22 GG9N7MXR

SUZUKI SWIFT, 1993 r., 1.0, 1.3 : klapa tylna, błotniki, chłodnica, zderzak tylny, części mechaniczne, szyby, inne. Wroclaw, tel. 0695/82-86-33 GI974TNC3

SUZUKI SWIFT, 1994 r., 1600 ccm, 16V : wszystkie części z demontażu. Jawor, tel. 0697/86-27-72 GG9RJTRX

SUZUKI SWIFT, 1994 r., 1000 ccm, 3-drzwiowy: silnik, elem. wnętrza, lusterka zewn., półka tylna. Rawicz, tel. 0607/40-20-17 GG9CFTJ3

SUZUKI SWIFT, 1994 r., 140 tys. km, 1000 ccm, biały : silnik, skrzynia bieg., lampy tylne, elem. blacharki, elem. zawieszenia, koła, piasty, inne. Świerzawa, powiat złotoryjski, tel. 0601/24-72-60 GI9TMR3R

SUZUKI SWIFT, 1994 r., 1000 ccm : różne części z demontazu. Wroclaw, tel. 0666/49-46-25 GI97KMY4R

SUZUKI SWIFT, 1994 r., 1300 ccm, benz. : silnik, skrzynia bieg., zawieszenie, blacharka, lampy, szyby, tapicerka, chłodnica, rozrusznik, alternator, kpl. kół, elem. plast. wnętrza, inne. Zgorzelec, tel. 0518/21-09-00 GG9THPHJ

SUZUKI SWIFT, 1995 r., 1000 ccm : wszystkie części z demontażu. Godzieszów, powiat bolesławiecki, tel. 0889/84-23-50 GG9RJTRN

SUZUKI SWIFT, 1995 r., 1300 ccm : silnik, skrzynia bieg., drzwi, szyby, zawieszenia, części mechaniczne i blacharskie, elem. plastikowe. Kożuchów, powiat nowosolski, tel. 0885/59-08-24 GG9N7MWL

SUZUKI SWIFT, 1995 r. : różne części z demontażu. Ostrów Wielkopolski, tel. 0502/03-68-15 GI94CXC9N

SUZUKI SWIFT, ALTO, MARUTI, różne roczniki i modele: silniki, skrzynie biegów, drzwi, maski, szyby, lampy, osprzęt silników, komputery, rozruszniki, alternatory, amortyzatory, sprężyny, wahacze, ukł. hamulc., chłodnice, koła, opony, fotele i inne, wysyłka na cały kraj wysyłka na cały kraj. Wałbrzych, tel. 074/846-49-57, 0600/23-70-25 www.darwod.autogielda.pl KI0580929

SUZUKI VITARA CABRIO, 1991 r. : różne części z demontażu. Zgorzelec, tel. 0602/81-23-32 GG9R7TRM

SUZUKI WAGON R+ : maski, zderzaki, lampy, lusterka. Tel. 0601/95-16-78 GI94KHWFN

SUZUKI WAGON R+, 1998 r., 1000 ccm, benz. . wszystkie części z demontażu. Jawor, tel. 0512/38-12-00 GG9KHKYK

SUZUKI WAGON R+, 1998 r., 1000 ccm, benz. : różne części z demontażu. Jelenia Góra, tel. 0721/72-16-66 GG9P9JTJ

SUZUKI WAGON R+, 1999 r., 1300 ccm, wszystkie części blacharskie i mechaniczne. Chojnów, powiat legnicki, tel. 0604/31-95-85, 0667/49-31-08 GI94YPKME

SUZUKI WAGON R+, 2004 r. : belka pod chłodnicę. Godzieszów, powiat bolesławiecki, tel. 0889/84-23-50 GG9RJTPM

TALBOT HORIZON, 1984 r., drzwi tylne, z szybą ogrzewaną, maska silnika, półosie. Tel. 0604/19-66-71 GI97RATAL

TARPAN 239, kabina, rama. Świebodzice, powiat świdnicki, tel. 074/845-28-34 GI97RERT3

TATRA 148 . różne części. Wroclaw, tel. 0602/62-83-11 GI97N7CHP

TATRA 815 : różne części z demontażu. Bielany Wrocławskie, tel. 0603/98-72-58 GI97RATJN

TATRA 815 : silnik 10- i 12-cylindrowy. Wroclaw, tel. 0602/62-83-11 GI94W7N94

TATRA 815 . różne części. Wroclaw, tel. 0602/62-83-11 GI97CYCME

TOYOTA : rozruszniki, alternatory i inne. Jelenia Góra, tel. 0604/35-22-07, 0605/14-58-94 GG9EYA73

TOYOTA, różne modele: lampy przednie i tylne. Niemcza, powiat dzierżoniowski, tel. 0885/83-88-38 GG9C9CWN

TOYOTA 4RUNNER, 3000 ccm, turbo D : silnik, skrzynia bieg. Oleśnica, tel. 071/315-42-43 GI97MJKLY

TOYOTA 4RUNNER, 1992 r. : pas przedni, dolna część - 110 zł. Lwówek Śląski, tel. 0880/22-99-22 GG9RWMKK

TOYOTA AVENSIS : automat. i manualna skrzynia bieg., części do skrzyni bieg. Wroclaw, tel. 0781/05-42-97 GG9THPFE

TOYOTA AVENSIS, 1998 r . maska, zderzak, reflektory, błotniki, chłodnica, atrapa, airbagi. Grabów nad Prosną, powiat ostrzeszowski, tel. 0698/77-61-54 GI97LX9KK

TOYOTA AVENSIS, 2001 r., D-4D. Świebodzice, tel. 0793/56-91-72 II97PJNMM

TOYOTA AVENSIS 2001 r. : wszystkie elem. blach. przodu, wzmocnienie, reflektory Wołów, tel. 0692/40-61-93 GI97H9EWL

TOYOTA AVENSIS, 2005 r., 2000 ccm, D-4D : koło dwumasowe, nowe + sprzęgło - 2.000 zł. Bielany Wrocławskie, tel. 0603/98-72-58 GI97RAT9F

TOYOTA AVENSIS KOMBI, 2008 r., D-4D : różne części. Wroclaw, tel. 0692/70-77-33

TOYOTA AVENSIS, COROLLA, YARIS, AURIS : lusterka zewnętrzne. Prusice, powiat trzebnicki, tel. 0600/92-13-68 GG9CFTER

TOYOTA CAMRY : lampy, lusterka, zderzaki, elem. blacharki. Tel. 071/315-42-43 GI94KHWJ9

TOYOTA CAMRY : automat, skrzynia bieg., manualna skrzynia bieg., części do skrzyni biegów. Wroclaw, tel. 0781/05-42-97 GI97HC7TE

TOYOTA CAMRY KOMBI, 1990 r. : różne części z demontażu. Brzeg, tel. 0602/38-89-64 GG9RJTNM

TOYOTA CAMRY, 1994 r., 2200 ccm, benz. : maska, lampy, błotniki drzwi, błotniki, zderzaki, różne części mech. i blacharskie. Chojnów, powiat legnicki, tel. 0604/31-95-85, 0667/49-31-08 GI97CFFXP

TOYOTA CAMRY, CELICA : silniki, skrzynie biegów, drzwi, maski, szyby, lampy, osprzęt silników, komputery, rozruszniki, alternatory, amortyzatory, sprężyny, wahacze, ukł. hamulcowy, chłodnice, koła, opony, fotele i inne. Wałbrzych, tel. 0600/23-70-25, 074/846-49-57 www.darwod.autogielda.pl KI0580779

TOYOTA CARINA : wszystkie części. Oleśnica, tel. 071/315-40-51 GG9AJYKF

TOYOTA CARINA, 1988 r., 2000 ccm, diesel : silnik + skrzynia bieg., osprzęt silnika. Świebodzice, powiat świdnicki, tel. 0665/51-39-32 GI97LMCAM

TOYOTA CARINA II, 1990 r. : skrzynia bieg., półosie. Wroclaw, tel. 0880/21-52-15 GG9R7TPJ

TOYOTA CARINA, 1991 r., 1600 ccm, benz., 16V, wszystkie części z demontażu. Świebodzice, powiat świdnicki, tel. 0665/51-39-32 GI97LMCC4

TOYOTA CARINA E HATCHBACK, 1992/97 r., 1600 ccm, 16V : ćwiartki nadwozia, pas przedni, błotniki, drzwi, lusterka, wahacze, zwrotnice, półosie z przegubami, belka tylna, rozrusznik, aparat zapłonowy, komputer, konsola, licznik, stacyjka, elem. klimat., przełączniki pod kierownicę, wózek, zaciski ham. i wiele innych, możl. wysyłki. Świdnica, tel. 0600/28-37-55, 0660/31-40-31 www.auto-czesci.autogielda.pl auto-czesci1@o2.pl KI99RWHN

TOYOTA CARINA E, 1995/96 r., 1600 ccm, 16V . części z demontażu. Wroclaw, tel. 0604/63-62-41, 0514/26-62-41 GG94JRK3F

TOYOTA CARINA E, 1997 r., 2000 ccm, turbo D : różne części z demontażu, możl. wysyłki. Bielany Wrocławskie, tel. 0603/98-72-58 GI97NL7YK

TOYOTA CARINA E, 1997 r., 2000 ccm, turbodiesel, silnik, skrzynia bieg., osprzęt silnika, maska. Wroclaw, tel. 0515/08-60-90 GI97JEAEL

TOYOTA CARINA E, COROLLA, 2000 r., 1400 ccm, VVT-i, inst. gaz., wszystkie części z rozbiórki. klimatyzacja - od 10 zł. Opole, tel. 0790/35-34-17, 0604/49-87-64 GI9EEP4T

TOYOTA CARINA, COROLLA, STARLET, YARIS. 1987/98 r., poj. 1.3-2.0: różne części z demontażu. Smardzów, powiat oleśnicki, tel. 071/399-26-37, 0601/79-75-43 GG9P9JPX

TOYOTA CELICA : maski, zderzaki, lampy, lusterka. Tel. 0601/72-56-81 GI94KHWFL

TOYOTA CELICA : różne części z demontażu aut sprow. z Zachodu. Lipiny, tel. 068/388-60-01, 0511/94-45-55, 0500/63-05-03 GI94HJH3N

TOYOTA CELICA, 1991 r., 2000 ccm, benz., osprzęt silnika, skrzynia bieg., półosie, maski, reflektory, chłodnice, wentylatory, drzwi, lusterka, błotniki tylne, klapy tylne, lampy tylne, zawieszenia. Wroclaw, tel. 0515/08-60-90 GI97JEAEW

TOYOTA CELICA, 1995 r., 1600 ccm, 16V : silnik, skrzynia bieg., maska, lampy, błotniki drzwi, błotniki, zderzaki, różne części mech. i blacharskie. Chojnów, powiat legnicki, tel. 0604/31-95-85, 0667/49-31-08 GI94YPKL3

TOYOTA COROLLA : różne części z demontażu aut sprow. z Zachodu. Lipiny, tel. 068/388-60-01, 0511/94-45-55, 0500/63-05-03 GI94HJH3P

TOYOTA COROLLA : lampy, błotniki, zderzaki, drzwi, skrzynia bieg. Prusice, powiat trzebnicki. tel 071/312-54-64 GG9FHEML

TOYOTA COROLLA, reflektory. Wilków Wielki, powiat dzierżoniowski, tel. 0609/12-02-02 GG9HA4RW

TOYOTA COROLLA, 1987/91 r. : różne części z demontażu. Jelenia Góra, tel. 0510/52-29-68 GG9PKRK3

TOYOTA COROLLA, 1988/92 r., 1300 ccm, różne części, wysyłka w 24 godz., możliwy montaż. Jelenia Góra, tel. 0788/71-05-55 GI943K39N

TOYOTA COROLLA, 1988/96 r., zderzak, atrapa, reflektory, kierunkowskazy i inne. Wroclaw. tel. 0601/59-21-76 GI97FKEAW

TOYOTA COROLLA, 1988/96 r., zderzak. atrapa, reflektory, kierunkowskazy i inne. Wroclaw. tel. 0601/59-21-76 GI97FKEAW

TOYOTA COROLLA, 1991 r. : różne części z demontażu. Wroclaw, tel. 0502/35-19-15 GG9RWMJ7

TOYOTA COROLLA SEDAN, 1991 r., 1800 ccm, diesel : wszystkie części z demontażu, silnik, skrzynia bieg., el. blacharki, wnętrze, koła, zawieszenia, szyby i inne. Wroclaw, tel. 0691/25-07-48 GI97CLHNK

TOYOTA COROLLA. 1991 r., 1300 ccm, benz : skrzynia bieg., różne części mech. i blach., inne. Wroclaw, tel. 0510/37-64-21 GI97FTJEM

TOYOTA COROLLA, 1992 r. : skrzynia bieg. - 200 zł. Wroclaw, tel. 071/325-58-64 GI979YXJH

TOYOTA COROLLA, 1993 r., 2000 ccm, diesel : skrzynia bieg., różne części mech. i blach., zderzaki, inne. Wroclaw, tel. 0510/37-64-21 GI97NF3LT

TOYOTA COROLLA E-10, E-11, 1993/01 r., 1.4, 1.6 E : silnik, skrzynia bieg., elem. silnika, maska, lampy, błotniki drzwi, błotniki, zderzaki, różne części mech. i blacharskie. Chojnów, powiat legnicki, tel. 0604/31-95-85, 0667/49-31-08 GI94YPKKY

TOYOTA COROLLA, 1994 r., 1300 ccm, benz. : silnik, skrzynia bieg., elem. blacharki i inne. Wolsztyn, tel. 0661/73-53-81 GG9RJTKE

TOYOTA COROLLA, 1994/95 r., 1.3 16V, 1.6 16V : części z demontażu. Wroclaw, tel. 0604/63-62-41, 0514/26-62-41 GG94JEF7Y

TOYOTA COROLLA HATCHBACK, 1995/96 r., szary met., drzwi, tanio sprzedam, lewe i prawe, do wersji 3-drzwiowej. Wroclaw, tel. 0605/22-12-83 II97RAWLK

TOYOTA COROLLA E11, 1997/01 r. : różne części mech. i blach. Tel. 0601/96-67-37 GI97JECTY

TOYOTA COROLLA E-11, 1998/99 r., 1300 ccm, 16V : różne części z demontażu. Wroclaw, tel. 0604/63-62-41, 0514/26-62-41 GG94JRK3E

TOYOTA COROLLA, 2000 r., 1400 ccm : silnik, osprzęt silnika, zawieszenia, półosie, zwrotnice, zaciski ham., pompy, cewki, przekł. kierownicy, drzwi, komputery, inne. Wroclaw, tel. 0669/41-27-75 GI97LWNHE

TOYOTA COROLLA, 2002 r., maska, lampy. Wilków Wielki, powiat dzierżoniowski, tel. 0609/12-02-02 GG9HA4RP

TOYOTA COROLLA, 2004/06 r. : maska, błotnik, zderzak. Wroclaw, tel. 0666/70-76-06 GG9A4MPJ

TOYOTA COROLLA, AVENSIS, CARINA, STARLET : silniki, skrzynie biegów, drzwi, maski, szyby, lampy, osprzęt silników, komputery, rozruszniki, alternatory, amortyzatory, sprężyny, wahacze, ukł. hamulcowy, chłodnice, koła, opony, fotele i inne wysyłka na cały kraj. Wałbrzych, tel. 0600/23-70-25, 074/846-49-57 www.darwod.autogielda.pl KI0580709

TOYOTA COROLLA, STARLET : różne części mechaniczne i inne. Jelenia Góra, tel. 0604/35-22-07, 0605/14-58-94 GI9LCYLE

TOYOTA HIACE, 1983/04 r. oraz model Liteace z 1983-1990 r., różne modele: różne części blacharskie i mechaniczne, zderzaki, lampy, błotniki, maski, zawieszenia, most, drzwi, alternatory, skrzynie bieg., szyby, możl. wysyłki. Góra, tel. 065/543-38-51, 0601/56-42-29 GI97KYWLJ

TOYOTA HIACE, 1997 r., 225 tys. km, 2400 ccm, diesel, silnik, osprzęt silnika, skrzynia bieg., most, wał napędowy, półosie, zawieszenia, części do wersji angielskiej, maska, błotniki reflektory, zderzak, chłodnica, drzwi, konsola, tapicerki, poszycie boku lewego, dach, klapa tylna, felgi i inne. Brzeg, tel. 0600/73-25-17 GG943433L

TOYOTA LAND CRUISER : maski, zderzaki, lampy, lusterka. Tel. 0601/95-16-78 GI97CYEAY

TOYOTA LAND CRUISER, 2005 r., 3000 ccm, D-4D. różne części z demontażu. Wroclaw, tel. 0723/12-12-45 GI97NY44L

TOYOTA MR2 GTI, 1997 r., 2000 ccm, 16V, granatowy met. : wszystkie części z demontażu, silnik, skrzynia bieg., elem. blacharki, elem. wnętrza, koła z alufelgami, zawieszenia i inne. Wroclaw, tel. 0880/21-52-15 GI94TMTK9

TOYOTA PICNIC, drzwi, klapy tylne, el. podnośniki szyb, zamki. Wroclaw, tel. 0515/08-60-90 GI94HELRF

TOYOTA PREVIA, 1991/97 r., 124 tys. km, 2400 ccm, benzyna : silnik, dach, reflektory, listwa pod grill, drzwi, lusterka, lampy tylne, fotele (kpl.), stacyjka, wały, rozrusznik, aparat zap., wtryski, komputer, wahacze, zaciski ham., zwrotnice, szyby boczne, szyberdachy i inne, możl. wysyłki. Świdnica, tel. 0600/28-37-55, 0660/31-40-31 www.auto-czesci.autogielda.pl auto-czesci1@o2.pl KI1290369

TOYOTA PRIUS, 2004 r., 1500 ccm, hybrydowy : akumulatory, roleta bag., reflektor, szyba, fotel. Wroclaw, tel. 0880/21-52-15 GI94AM99C

TOYOTA RAV4 : maski, zderzaki, lampy, lusterka. Tel. 071/315-42-43 GI94KHWFH

TOYOTA RAV4 : automat. i manualna skrzynia bieg., części skrzyni biegów, nowe i używane. Wroclaw, tel. 0781/05-42-97 GG9THPAE

TOYOTA RAV4, 1996 r., 5-drzwiowy: wszystkie części z demontażu. Złotoryja, tel. 0724/04-28-55 GI97NJ3NT

TOYOTA RAV4, 1996/02 r. : reflektory. Wroclaw, tel. 0666/70-76-06 GG9A4MR7

TOYOTA RAV4, 2000/09 r. : różne części z demontażu, możl. wysyłki. Zielona Góra, tel. 0603/98-72-58 GI97RAT9R

TOYOTA RAV4, 2005 r., 2000 ccm, D-4D : sprzęgło, koło dwumasowe, nowe - 2.000 zł. Bielany Wrocławskie, tel. 0603/98-72-58 GI97NPNHA

TOYOTA STARLET : wszystkie części z demontażu. Otmuchów, powiat nyski, tel. 0509/40-53-20, 0695/74-73-23 GG9PKREA

TOYOTA STARLET, 1993 r., 1300 ccm, 12V : części z demontażu. Wroclaw, tel. 0604/63-62-41. 0514/26-62-41 GG94JEF7W

TOYOTA SUPRA, 1991 r. : maska silnika. Wroclaw, tel. 0515/08-60-90 GG94H4Y9X

TOYOTA YARIS, 1300 ccm : drzwi prawe tylne, reflektory, elem. wyposaż. wnętrza, silnik na części. Gostyń, tel. 0605/72-56-22 GG9LFJAL

TOYOTA YARIS : ćwiartka przednia, lampy, zderzaki Prusice, powiat trzebnicki, tel. 0667/20-60-47 GI97FTHW4

TOYOTA YARIS VERSO, reflektory. Wilków Wielki, powiat dzierżoniowski, tel. 0609/12-02-02 GG9HA4P7

TOYOTA YARIS : maska silnika - 300 zł. Ząbkowice Śląskie. tel. 0609/30-78-38 GG9N7MFW

TOYOTA YARIS, 1996/09 r., używane, amortyzatory, błotniki, drzwi, elem. elektryczne, grill, kierunkowskazy, klapa tylna, komputer, lampy tylne, lusterka, maska, reflektory i inne, także do Toyoty Starlet, RAV4 i innych samochodów prod. japońskiej. Wroclaw, tel. 0793/43-93-22 civic1982@wp.pl II97PJYTR

TOYOTA YARIS, 2000 r., 1000 ccm, benz. : elem. silnika. Gubin, powiat krośnieński, tel. 0502/30-21-83, 0509/26-99-40 GG9THP9R

TOYOTA YARIS, 2001 r., 1000 ccm, benz., głowica. Opole, tel 0889/87-89-94 GI97RPLRE

TOYOTA YARIS, 2002 r., reflektory. Wroclaw, tel. 0667/22-61-18 GI97RTLE3

TRABANT, rozrusznik, amortyzator, szyba, błotnik, rozrusznik - 70 zł. Wroclaw, tel. 0501/31-94-13 GI97JA79C

TRABANT POLO, skrzynia bieg., lampy tylne. wahacze, półosie, rozrusznik, tapicerka. Opole, tel. 077/456-71-62 GI94MWJKK

TRABANT-POLO : skrzynia bieg. - 100 zł, koła 13" - 300 zł. Świdnica, tel. 0693/54-16-25 GI9WTNTF

VOLVO 240, 1984/89 r., diesel : drzwi. błotniki, skrzynia bieg. (5) i inne. Bolesławiec, tel. 0602/23-29-81 GG9THP9L

VOLVO 440, 1993 r : błotniki, maska, grill. Wroclaw, tel. 0666/70-76-06 GG9A4MTE

VOLVO 440, 1994 r., 1900 ccm, turbo D, różne części z demontażu Wroclaw, tel. 0666/49-46-25 GI97K94W4

VOLVO 440, 1998 r., 1800 ccm, wszystkie części z rozbiórki. Ścinawka Średnia, powiat kłodzki, tel. 0661/38-41-50 GI97NW4RP

VOLVO 440, 460 : silniki, skrzynie bieg., zawieszenie przednie i tylne, lampy, błotniki, zderzaki, drzwi, szyby, klapa tylna i inne. Tel 0667/20-60-47 GI97FKAAM

VOLVO 440, 460, 1900 ccm, turbodiesel, wszystkie części, możliwy montaż. Jelenia Góra, tel. 0788/71-05-55 GI97RTLXN

VOLVO 440, 460 : silnik, skrzynia bieg., elem. wnętrza, różne części mech. i blach. Oleśnica, tel. 071/315-40-51 GI97MJKNE

VOLVO 440, 460 : reflektory, grille, kierunkowskazy, lampy tylne, błotnik lewy. Wroclaw, tel. 0602/26-76-79 GG9CFT77

VOLVO 440, S40. 1.9 D, TD: silnik, skrzynia bieg. Syców, powiat oleśnicki, tel. 0608/80-11-10 GI97LWAKJ

FOTO **VOLVO 480** SEDAN, 1990/96 r., 111 tys. km, 1800 ccm, benz., zielony, używane. amortyzatory, blok silnika, błotniki, chłodnica, drzwi, elem. elektryczne, grill, głowica, kierunkowskazy, klapa tylna, kolumny McPhersona, kolumna kier., komputer, lampy tylne, lusterka, maska, pompa olejowa, pompa wodna, pompa wtrysk., szyby - 10 zł do negocjacji. Głuchołazy, powiat nyski, tel 0697/12-78-57, 077/439-10-89 edek.volvo850@interia.pl II97P9HA7

VOLVO 480 : różne części mech. i blach. Tel. 0601/95-16-78 GI94KHWFM

VOLVO 740, 2400 ccm, diesel . różne części z demontażu. Prochowice, powiat legnicki, tel. 0783/03-16-11 GG9PKR9M

VOLVO 740 SEDAN, 1989 r., 2300 ccm, benz. : reflektory - 50 zł, podnośniki el. otw. szyb, rozrusznik - 100 zł, alternator - 80 zł, fotele, tapicerka, drzwi, pompa wody - 100 zł, pompa hamulcowa - 50 zł i inne. Zawonia, powiat trzebnicki, tel. 0721/22-84-67 GI94T93TR

VOLVO 740 KOMBI, 1991 r., 2400 ccm, diesel . zderzak przedni, drzwi lewe przednie, stacyjka, nagrzewnica, amortyzatory, inne. Legnica, tel. 0606/53-70-95 GI94K397N

VOLVO 740, 760, 2400 ccm, TDI, silnik od VW LT różne części z rozbiórki. Krotoszyn, tel. 0500/20-30-98 GI9JR4LH

VOLVO 850, maska, grill, reflektory. Wroclaw, tel. 0515/08-60-90 GI94HELPP

VOLVO 850 KOMBI, 1994 r., 210 tys. km, 2500 ccm, benz., 10V, zielony, silnik kompletny, skrzynia biegów, drzwi, szyby, klapa tylna, maska, lampy, fotele skórzane, zawieszenia, komputer i inne. Polanica-Zdrój, powiat kłodzki, tel 0887/10-47-01, 0887/06-35-31 GG9RY4CR

VOLVO 850 KOMBI, 1995 r., 220 tys. km, 2500 ccm, benz., granatowy, automatic: wszystkie części z demontażu, roleta bag., relingi dach., poprzeczki relingów bagażnika oryg., hak, silnik, automat skrzynia bieg. i inne. Polanica-Zdrój, powiat kłodzki, tel. 0887/10-47-01, 0887/06-35-31 GG9JP79T

FOTO **VOLVO 850, S70, V70** KOMBI, SEDAN, 1992/05 r., 100 tys. km, 2500 ccm, benz., diesel, 2.5 10V, 2.5 20V, 2.0 20V, 2.3 20V, 2.5TDI: używane, wszystkie części mechaniczne i blacharskie, silniki, skrzynie biegów automatyczne i manualne, radia, nagłośnienia, haki. Głuchołazy, powiat nyski, tel. 077/439-10-89, 0697/12-78-57 edek. volvo850@interia.pl II97RPLLL

VOLVO 850, V70 : zderzaki, błotniki, drzwi, klapa tylna, lampy, maska, wzmocnienia, silnik, skrzynia bieg. i inne. Prusice, powiat trzebnicki, tel. 0667/20-60-47 GI97FTTAE

FOTO **VOLVO 960, 940, S40, V40, S70** 740 KOMBI, SEDAN, 1989/05 r., 100 tys. km, 2400 ccm, dizel benzyna, zielony niebieski, używane. amortyzatory, blok silnika, błotniki, chłodnica, drzwi, elem. elektryczne, grill, głowica, kierunkowskazy, klapa tylna, kolumny McPhersona, kolumna kier., komputer, lampy tylne, lusterka, maska, pompa olejowa, pompa wodna, pompa wtrysk., silnik - 1.499 zł cena dotyczy silnika 1.8 16V do S40 superstan, gwarancja. Głuchołazy, powiat nyski, tel. 077/439-10-89, 0697/12-78-57 edek.volvo850@interia.pl II97RPLLH

FOTO **VOLVO 960, SV90** SEDAN, KOMBI, 1992/98 r., 100 tys. km, 3000 ccm, benzyna, złoty, fiolet zieleń, używane, silniki 3.0/24v z modelu 96, technicznie sprawne z gwarancją rozruchową po przebiegu 200 lub 240 tys. km, cena w ogłoszeniu dotyczy silnika bez osprzętu - nigdy nie eksploatowane na gazie, osprzęt silników od 50 zł - 2.500 zł cena dotyczy silnika 3.0/24v. Głuchołazy, powiat nyski, tel. 077/439-10-89 po godz. 19, 0697/12-78-57 całą dobę edek. volvo850@interia.pl II97RPLLR

VOLVO FH420, 1997 r., 870 tys. km : skrzynia bieg. ZF, silnik, most tylny, inne. Chocianów, powiat polkowicki, tel. 0608/22-27-53 GI944FW3R

VOLVO FL6, 1996 r., chłodnia: silnik, skrzynia, most, zawieszenia, kontener, agregat chłodniczy, winda i inne. Złotoryja, tel. 0605/85-50-52 GI97LCY3K

VOLVO FL6, 1998 r. : wszystkie części z demontażu. Głogów, tel. 0668/41-46-40 GI97N7FAJ

VOLVO S40, 1900 ccm, turbo D, części blacharskie. Bystrzyca Kłodzka, tel. 0791/07-65-60 GI97KR9YE

VOLVO S40 : wszystkie części z demontażu. Góra, tel. 0604/17-07-78 GG9LRR37

VOLVO S40, 1996 r. : wszystkie części z demontażu. Wroclaw, tel. 0880/21-52-15 GI97KFEKE

VOLVO S40, 1998 r., 1800 ccm, benz. : silnik, skrzynia bieg. (5), lampy tylne, airbag, maska silnika, klapa bag., błotniki, drzwi, zderzaki i inne. Lubin, tel. 0660/49-37-62 GG9RJTA4

VOLVO S40, 1998 r . 1800 ccm : silnik. blacharka. zawieszenie, inne. Lwówek Śląski, tel. 0668/30-42-88 GI94HJJLY

VOLVO S40, 2001/04 r., zderzak tylny - 180 zł. Środa Śląska, tel. 0783/65-04-77 GI97PTFWK

VOLVO S40, 440 : silniki, skrzynie biegów, drzwi, maski, szyby, lampy. osprzęt silników, komputery, rozruszniki, alternatory, amortyzatory, sprężyny, wahacze, ukł. hamulcowy, chłodnice. koła, opony, fotele i inne wysyłka na cały kraj. Wałbrzych, tel. 0600/23-70-25, 074/846-49-57 www.darwod.autogielda.pl KI0580759

VOLVO S40, S70, V40, V70 : elem. blacharki, zawieszenie, silniki, szyby i inne. Oleśnica, tel. 071/315-40-51 GI97MJKMN

VOLVO S40, V40, 1800 ccm, 16V : silnik, pompa wspom. kierownicy, pompa paliwa, pompa klimatyzacji, alternator, rozrusznik, drzwi, szyby, klapa tylna, lampy, chłodnice, wentylatory, pompa ABS zawieszenia, komputer, osprzęt silnika, inne. Jawor, tel. 0796/70-78-98 GI97MLPNK

VOLVO S40, V40, 1900 ccm, turbodiesel, wszystkie części. wysyłka, możliwy montaż. Jelenia Góra, tel. 0788/71-05-55 GI97HTHWF

FOTO VOLVO S40, V40 SEDAN, KOMBI, 1997 r., 2000 ccm, 16V, bordowy, silnik, automat. skrzynia biegów, osprzęt silnika, zawieszenie. chłodnica, drzwi, maska, klapa, zderzaki, błotniki, szyby, lampy, konsola, elem. wnętrza, tapicerka, siedzenia, elementy nadwozia, ukł. kierowniczy, felgi i inne z demontażu. Oleśnica, tel. 0607/65-86-42 www auto-mix.autogielda.pl KI0411759

VOLVO S40, V40, 1999 r., 2000 ccm, benz. : różne części z demontażu. Wroclaw, tel. 0502/35-19-15 GG9RWMCP

VOLVO S70 SEDAN, 1997 r., 2000 ccm, benz. DOHC, wiśniowy : wszystkie części z demontażu, możl. wysyłki. Prusice, powiat trzebnicki, tel. 0601/79-29-77, 0602/31-83-51 GI97HTARX

VOLVO V40 : silnik, skrzynia bieg., karoseria, fotele, lampy tylne, błotniki, chłodnica, zawieszenie, hak. Góra, tel. 0604/17-07-78 GG9PKR44

VOLVO V40 : różne części z demontażu. Smardzów, powiat oleśnicki, tel. 071/399-26-37, 0601/79-75-43 GI9RET9A

VOLVO V40, 1996/98 r. . silnik 1.8, 2.0, 1.9 TD, 1.9 TDI, skrzynia bieg., maska, lampy, błotniki, chłodnica, drzwi, fotele, osprzęt silnika, zawieszenie przednie i tylne, felgi, elektronika, ćwiartki nadwozia, inne części, od 10 zł. Dzierżoniów, tel. 0505/87-94-14, 0517/36-50-45 GG9LFHYX

VOLVO V40, 1996/98 r. : silnik 1.8, 2.0, 1.9 TD, 1.9 TDI, skrzynia bieg., maska, lampy, błotniki, chłodnica, drzwi, fotele, osprzęt silnika, zawieszenie przednie i tylne, felgi, elektronika, ćwiartki nadwozia, inne części, od 10 zł. Strzegom, powiat świdnicki, tel. 0508/76-63-25, 0508/95-87-37 GG9LRPYE

VOLVO V40, 1997 r., 2000 ccm, benz. : wszystkie części z demontażu. Głogów, tel. 0668/41-46-40 GI97N7FCA

VOLVO V40, 1998 r., 2000 ccm, benz., wszystkie części blacharskie i mechaniczne, skórzana tap. Wieluń, tel. 0698/46-84-40 GI97RANWT

VOLVO V40, 1999 r., 1900 ccm, turbo D, wszystkie części blacharskie i mechaniczne. Rawicz, tel. 0722/17-08-86 GI97LPK4L

VOLVO V40, 1999 r., 1900 ccm, TD, 2000 ccm turbo : silnik, skrzynia bieg., zawieszenia, chłodnica, maska silnika, lampy, błotniki, zderzaki, drzwi, klapa, szyby, karoseria, inne części. Żmigród, powiat trzebnicki, tel. 0663/93-20-39. 0604/58-81-81 GG9J3EM4

VOLVO V40, S40 : różne części z demontażu. Wroclaw, tel. 071/724-52-00

VOLVO V40, S40, V70, benz., diesel : silniki, skrzynie bieg., zawieszenie przednie i tylne, lampy, błotniki, zderzaki, drzwi, szyby, klapa tylna, wzmocnienie, chłodnice, airbag, wszystkie elem. potrzebne do przełożenia z wersji. Prusice, powiat trzebnicki, tel. 0667/20-60-47 GI97FKAAC

VOLVO V40, V50, S60, S80, V70 lusterka zewnętrzne. Prusice, powiat trzebnicki, tel. 0600/92-13-68 GG9CFRYT

VOLVO V40, V70, 2000 r. : blenda tylna. Wroclaw, tel. 0666/70-76-06 GG9A4MYH

VOLVO V50 . drzwi, zderzaki, lusterka. Tel. 0601/95-16-78 GI94KHWFP

VOLVO V50, S40, S60, V70, C70 S80, XC60, XC70, XC30 : elem. blacharki, części mechaniczne, zderzaki, oświetlenie, zawieszenie przednie i tylne, listwy boczne, chłodnice, alufelgi, felgi stalowe, airbag, kurtyny i inne. Prusice, powiat trzebnicki, tel. 071/312-54-64 GI97H47KR

VOLVO V70, różne części z demontażu. Kłodzko, tel. 0793/58-88-46 GI97EJ94A

VOLVO V70 KOMBI, 1998 r., 2000 ccm, benz., silnik + skrzynia bieg., maska, błotniki, zderzaki, drzwi, klapa tylna, szyby, zawieszenie przednie i tylne, lampy, elem. tapicerki i inne. Polkowice, tel. 0513/31-69-76 GI97JTK34

VOLVO V70, 1999 r., 218 tys. km, 2500 ccm, TDI, niebieski, silnik, karoseria, szyby, zawieszenia, relingi, hak, alufelgi, fotele, airbagi, chłodnice, lampy, drzwi i inne. Polanica-Zdrój, powiat kłodzki, tel. 0887/10-47-01, 0887/06-35-31 GI97CF44Y

VOLVO V70, 1999 r., 2500 ccm, turbo D : różne części z demontażu. Wroclaw, tel. 0888/86-64-24 GI97AF3W4

VOLVO XC70, zderzak tylny - 190 zł. Środa Śląska, tel. 0783/65-04-77 GI97RARWF

VW, 1.0, 1.3, 1.4, 1.6, 1.8, 1.9, 2.0 E, D, TD, TDI : różne części mech. i blacharskie, szyby, reflektory, silnik kpl., blok silnika, wał, tłoki, głowica, pompa wtrysk., rozrusznik, alternator, skrzynia bieg., wał pędny, most tylny, ukł. kierowniczy, stacyjka, klamki, chłodnica. Legnica, tel. 0791/23-63-18 GI97FK3YL

VW, 1900 ccm, TDI, 90 KM ; silnik. Leśna, tel. 075/721-16-32, 0887/71-87-28 GG9N7M3C

VW, 1.6, 1.9 TD, pompy wtryskowe. Ząbkowice Śląskie, tel 0725/79-89-13 GI97EWWXX

VW, 1900 ccm, turbo D, silnik. Ząbkowice Śląskie, tel 0725/79-89-13 GI97KW7AR

VW, 1600 ccm, turbo D, silnik. Ząbkowice Śląskie, tel 0725/79-89-13 GI97KW7AT

VW, 1900 ccm, turbo D, silnik. Ząbkowice Śląskie, tel 0725/79-89-13 GI97NTPAP

VW, 1.6 D, TD, 1.9 D . pompy wtrysk. Ząbkowice Śląskie, tel. 0695/33-49-77 GI97F7MXF

VW, 1991 r., 1900 ccm, turbo D, kompletny - 1.700 zł. Ząbkowice Śląskie, tel. 0695/33-49-77 GI97N4YNT

VW, 1992/97 r. : silnik 1.6, 1.8, 2.0, 1.9 D, 1.9 TDI, skrzynia bieg., drzwi, lusterka, klapa tylna, alternator, rozrusznik, pompa wtrysk., zawieszenie przednie i tylne, inne części, od 10 zł. Dzierżoniów, tel. 0505/87-94-14, 0517/36-50-45 GG9LRPXH

VW, 1992/97 r. : silnik 1.6, 1.8, 2.0, 1.9 D, 1.9 TDI, skrzynia bieg., drzwi, lusterka, klapa tylna, alternator, rozrusznik, pompa wtrysk., zawieszenie przednie i tylne, inne części, od 10 zł. Strzegom, powiat świdnicki, tel. 0508/76-63-25, 0508/95-87-37 GG9LRPXF

VW, 1995/96 r., 1900 ccm, turbo D. silnik. Ząbkowice Śląskie, tel. 0725/79-89-13 GI97N4YPP

VW BORA : silnik, skrzynia bieg., lusterka, drzwi, chłodnica i inne. Tel. 071/315-40-51 GI94HFAKP

VW BORA, 1.4, 1.6, 1.9 TDI, skrzynia bieg., maska, lampy, błotniki, chłodnice, drzwi, fotele, osprzęt silnika, zawieszenie przednie i tylne, felgi, elem. elektryczne, ćwiartki nadwozia, elem plastikowe, inne, od 10 zł. Dzierżoniów, tel. 0505/87-94-14, 0517/36-50-45 GI97HLN9Y

VW BORA : różne części blacharskie. Jelenia Góra, tel. 0605/14-58-94, 0604/35-22-07 GG94WLM9J

VW BORA, 1.4, 1.6, 1.9 TDI, skrzynia bieg., maska, lampy, błotniki, chłodnice, drzwi, fotele, osprzęt silnika, zawieszenie przednie i tylne, felgi, elem. elektryczne, ćwiartki nadwozia; elem. plastikowe, inne, od 10 zł. Strzegom, powiat świdnicki, tel 0508/76-63-25, 0508/95-87-37 GI97HLN9X

VW BORA KOMBI, zderzak tylny - 80 zł. Środa Śląska, tel. 0783/65-04-77 GI97RERFJ

VW BORA, reflektor lewy, zderzak przedni. Wilków Wielki, powiat dzierżoniowski, tel. 0609/12-02-02 GG9HA4JL

VW BORA, konsola z poduszką pow., maska, atrapa, zderzaki, błotniki, wzmocnienia, reflektory i inne. Wroclaw. tel. 0601/59-21-76 GI97E9H4W

VW BORA, konsola z poduszką pow., maska, atrapa, zderzaki, błotniki, wzmocnienia, reflektory i inne Wroclaw, tel. 0601/59-21-76 GI97E9H4W

VW BORA, 1998/02 r. : części mechaniczne i blacharskie, zawieszenie, elem. wnętrza, klimat., szyby, osprzęt silnika, airbagi. Tel. 074/857-85-55 GI9WTM3H

● VW BORA, 1999 r., 2000 ccm, różne części, duży wybór, automatyczna skrzynia. Łódź, tel. 0600/21-08-17, 0504/17-42-27 LI3794729

VW BORA, 2000/01 r., 1600 ccm : części z demontażu. Wroclaw, tel. 0604/63-62-41, 0514/26-62-41 GI974JKTM

VW BORA, GOLF, 1997/02 r., poj. 1.4, 1.6, 1.9: głowica, zawieszenie. Wińsko, powiat wołowski, tel. 0602/31-13-83 GG9THNYX

VW BORA, GOLF IV, 1998/04 r., benz., diesel. używane, wszystkie wersje silnikowe, części blacharskie odkręcane i cięte, części mechaniczne: zawieszenia kompletne i w detalach, skrzynie biegów, silniki i osprzęt, chłodnice, elementy wnętrza i elem. plastikowe, poduszki, tapicerki i inne. Mirsk, powiat lwówecki, tel. 0606/64-09-98 w godz. 7-17, 0600/05-33-82 biuro@axmoto.pl II97RHPKL

VW BORA, GOLF, 1999/05 r. : klimat., airbagi, zawieszenia, chłodnice, osprzęt silnika oraz inne mech. i blacharskie. Świdnica, tel. 0694/31-97-78 GG9HA4J9

VW BORA, GOLF, PASSAT, POLO, 1993/05 r., 1.0, 1.2, 1.4, 1.6, 1.8, 1.9, 2.0, 2.3 V6: silniki, osprzęt silników, głowice, zawieszenia, skrzynie bieg., półosie, kolektory, filtry, klimat., komputery, wtryskiwacze, poduszki, ABS, czujniki, wycieraczki, zaciski ham. i inne - od 10 zł. Opole, tel. 0601/47-81-68, 0605/51-45-68 GG9HJ7YM

VW BORA, POLO, LUPO : elem. blacharki, zawieszenie, oświetlenie, zderzaki, wzmocnienia, chłodnice. Prusice, powiat trzebnicki, tel. 0667/20-60-47 GI97FKAC3

VW CADDY : maski silnika, błotniki, wzmocnienia przednie, chłodnice, zawieszenia, reflektory, zderzaki i inne. Tel. 0608/40-58-27 GG9CFRXE

VW CADDY, maska. Kępno, tel. 0669/01-43-66 GI97PFP9M

VW CADDY, 1900 ccm, diesel, stary i nowy model: wszystkie części mech. i blacharskie do wersji 5-osobowej. Leszno, tel. 0605/05-90-51 GG9LRPTP

VW CADDY, 1900 ccm, SDI : głowica, blok, rozrusznik, skrzynia bieg., tłoki i inne. Ząbkowice Śląskie, tel. 0609/30-78-38 GI97EP99C

VW CADDY, 1996 r., 1900 ccm, TDI, turbosprężarka (105 i 110 KM). Kępno, tel. 0669/01-43-66 GI97NW4NX

VW CADDY, 2000 r. : drzwi tylne. Wroclaw, tel. 0664/52-87-04 GI97NMEJ7

VW CADDY, TOURAN, 1900 ccm, TDI, silnik, skrzynia biegów (6), osprzęt silnika, drzwi, szyby, maska, błotniki, elementy wyposażenia wnętrza, reflektory, lampy tylne, klapy tylne, ćwiartki nadwozia, elementy zawieszenia, koła, felgi i wiele innych z demontażu. Świdnica, tel. 0669/52-28-33 II97P49HX

VW CORRADO : różne części z demontażu. Jelenia Góra, tel. 0514/20-09-18 GG9RJRY4

VW CORRADO G60, GOLF, PASSAT B4, POLO, VENTO, 1400 ccm, 1600, 1800 ccm, 1900 ccm TDI: silniki, wszystkie części z demontażu - od 10 zł. Opole, tel. 0790/35-34-17, 0604/49-87-64 GG977ELE7

VW CORRADO, 1996 r., 2900 ccm, VR6 . różne części z demontażu. Stronie Śląskie, powiat kłodzki, tel. 0691/28-91-55 GI97M7TE7

VW EOS : tylna oś, zderzaki, drzwi, błotniki, maska, klapa tylna, zb. wtryskiwaczy. Korfantów. powiat nyski, tel. 0694/89-83-40 GG9RJRXR

VW GARBUS, silnik 1.6 E kompletny. Paczków, powiat nyski, tel. 0606/15-33-85 GI97HC9F4

VW GARBUS, 1974 r., zderzaki. Strzelin, tel. 0609/67-48-88 GI94YPLCT

VW GOLF IV : zderzak przedni - 200 zł. Tel. 071/383-45-05, 0793/22-50-17 GI97EFCHT

VW GOLF III : maski silnika, błotniki, reflektory, zderzaki, wzmocnienia przednie, zawieszenia, chłodnice i inne. Tel. 0608/40-58-27 GG9CFRN3

VW GOLF II, skrzynia bieg. - 230 zł. Tel. 0723/38-36-33 GI97NW7EK

VW GOLF III : silnik, drzwi, lampy, elem. blacharki, zawieszenie, wzmocnienie przednie i inne. Tel. 0601/72-56-81 GI97MJKLC

VW GOLF III, 2800 ccm, VR6 : różne części z demontażu. Bolesławiec, tel. 0662/48-83-64 GG9PKPFT

VW GOLF II, 1600 ccm, diesel : silnik, skrzynia bieg., elem. blacharki. Brzeg, tel. 0668/01-22-68 GI94FKTMA

VW GOLF III : amortyzatory, sprężyny sportowe. Drągowina, powiat zielonogórski, tel. 0668/39-60-03 GI94W4CTX

VW GOLF IV, 1.4, 1.6, 1.9 TDI, skrzynia bieg., maski, lampy, błotniki, chłodnice, drzwi, fotele, osprzęt silnika, zawieszenie przednie i tylne, felgi, elem. elektryczne, ćwiartki nadwozia, elem. plastikowe, inne, od 10 zł. Dzierżoniów, tel 0505/87-94-14, 0517/36-50-45 GI97HLNAA

VW GOLF V, ukł. kierowniczy ze wspomaganiem. Góra, tel. 0604/17-07-78 GI97KYN7T

VW GOLF II, 1600 ccm, benz. : wszystkie części z demontażu. Jawor, tel. 0697/86-27-72 GG9RJRJW

VW GOLF III, 1800 ccm, monowtrysk, różne części mech. i blacharskie. Jawor, tel. 0793/21-25-06 GI97HNF4L

VW GOLF III : sprężyny tylne - 100 zł. Jawor, powiat opoczyński, tel. 0793/21-25-06 GI97NPPFP

VW GOLF II, III : różne części z demontażu. Jelenia Góra, tel. 0510/52-29-68 GG9PKPFC

VW GOLF III : reflektory Jelenia Góra, tel. 0607/16-23-20 GI94CXACL

VW GOLF IV, lampy tylne - 300 zł. Jelenia Góra, tel. 0608/84-90-36 GI97MLX7M

VW GOLF III, 5-drzwiowy: drzwi lewe i prawe, klapa tylna, grill, zderzak tylny do kombi, lampy tylne, reflektor prawy. Kamienna Góra, tel. 0697/97-15-73 GI94C4JPJ

VW GOLF III, 4-drzwiowy: drzwi, klapa tylna, grill, zderzak tylny i roleta do kombi, lampy tylne, ciemne, reflektor prawy. Kamienna Góra, tel. 0697/97-15-73 GI94CL7FL

VW GOLF IV, 3-drzwiowy: drzwi przednie prawe, filtr powietrza, przepływomierz, reflektor prawy, lampy tylne. Kamienna Góra, tel. 0697/97-15-73 GI94CL7FM

VW GOLF V, maska, zderzak tylny, lampy, błotnik lewy przedni. Kępno, tel. 0669/01-43-66 GI97NF3LR

VW GOLF V, lampy tylne - 200 zł/2 szt. Kępno. tel 0669/01-43-66 GI97LE7YJ

VW GOLF V, belka zderzaka, maska, błotnik lewy. Kępno, tel. 0669/01-43-66 GI97PFP7X

VW GOLF V. zderzak tylny. Kępno, tel. 0669/01-43-66 GI97PPEJP

VW GOLF II, silniczek tylnej wycieraczki, zamek klapy tylnej. Kłodzko, tel. 074/647-12-26 GI97AKCHC

VW GOLF V, zderzak przedni. Kłodzko, tel. 074/647-12-26 GI97RTMJ3

VW GOLF III, 1.4, 1.6, 1.8, 1.9, używane, błotniki, drzwi, grill, maska, różne części mech. i blach., silnik, sprzęgło, szyby, wzmocnienie czołowe, zderzaki, ćwiartki nadwozia, wszystkie części z demontażu. Kobierzyce, Wroclaw, tel 0516/92-72-12, 0606/90-59-03 II97NTWY9

VW GOLF III, 1800 ccm, benz., skrzynia bieg. (5), sprzęgło. Kuraszków, powiat trzebnicki, tel. 0669/27-73-78 GI97NTY7N

VW GOLF II, III, IV : różne części z demontażu aut sprow z Zachodu. Lipiny, tel. 068/388-60-01. 0511/94-45-55, 0500/63-05-03 GI94HJFYP

VW GOLF II : różne części z demontażu. Lubin, tel 0660/49-37-62 GG9LFHAP

VW GOLF, 1600 ccm, diesel, silnik + skrzynia bieg. - 500 zł. Lubin, tel. 0665/21-35-99 GI97R7LJA

VW GOLF III KOMBI, maska, błotniki, zderzaki, chłodnica z wentylatorem, drzwi, klapa tylna, felgi stalowe, pompka c. zamka, wentylator, inne z demontażu. Lubin, tel 0691/33-86-24 do godz. 18 GI97PXJL9

VW GOLF IV : zderzaki przednie. Lwówek Śląski, tel. 075/784-68-40, 0607/37-70-78 GG94CFNMM

VW GOLF V, różne części z demontażu. Lwówek Śląski, tel. 0693/96-97-79 GI97RTJYF

VW GOLF II, 1600 ccm, benz., do wersji 3- i 5-drzwiowej: silnik, maska silnika, klapa tylna, drzwi, błotniki, elem. zawieszenia i inne. Mazurowice, powiat średzki. tel. 0783/26-84-18 GG9P9J4T

VW GOLF V, drzwi prawe i lewe do wersji 3-drzwiowej, drzwi prawe (tylne i przednie) do wersji 5-drzwiowej, przekł. kierownicza. Niemcza, powiat dzierżoniowski, tel. 0609/12-02-02 GI97P44PC

VW GOLF II, zderzaki szerokie. Niemcza, powiat dzierżoniowski, tel. 0609/12-02-02 GI97P4HNN

VW GOLF IV, różne części mech. i blacharskie. Niemodlin, powiat opolski, tel. 0787/61-46-25 GI97NMFY4

VW GOLF II, wszystkie części. Oława, tel. 0781/88-23-20 GI97MNRJP

VW GOLF II, 1300 ccm, benz., pełny wtrysk : silnik, skrzynia bieg. (4) i inne z demontażu. Opole, tel. 0698/30-76-80 GI94JXYP3

VW GOLF II, 1600 ccm, diesel, do wersji 3 drzwiowej: różne części z demontażu. Opole, tel. 077/464-33-52, 0503/50-17-42 GG9P947Y

VW GOLF III, zderzak tylny. Opole, tel. 077/464-33-52, 0503/50-17-42 GI97ANLMJ

VW GOLF III, zderzak tylny z wejściem na hak, zderzak przedni. Paczków, powiat nyski, tel. 0511/71-50-90 GI97NMFLK

VW GOLF III, 1900 ccm, TDI, różne części mech. i blacharskie, silnik z osprzętem. Paczków, powiat nyski, tel. 077/431-64-23, 0791/22-97-61 GI97H94M7

VW GOLF I, II, 1600 ccm, diesel, turbo D : silniki, głowice 1.1, 1.3, 1.6 E i 1.5, 1.6 D, bloki, wały E i D, tłoki, rozruszniki, alternatory, maski, klapy, lampy, grille, amortyzatory, kolumny McPhersona, tarcze, dociski, skrzynie bieg. (4.5) E i D, chłodnice i inne. Paczków, powiat nyski, tel. 0606/15-33-85 GG9HKJ4T

VW GOLF II, po 1990 roku: nadwozie 4-drzwiowe z pełną szybą, stan bdb. Paczków, powiat nyski, tel. 0606/15-33-85 GI94CNXP4

VW GOLF IV, V : elem. blacharki, zawieszenie, oświetlenie, kierunkowskazy, wzmocnienia, chłodnice. Prusice, powiat trzebnicki, tel. 071/312-54-64 GI97H47MH

VW GOLF II, III, IV, benz., diesel : silniki, skrzynie bieg., zawieszenie przednie i tylne, lampy, błotniki, zderzaki, drzwi, szyby, klapa tylna i inne. Prusice, powiat trzebnicki, tel 071/312-54-64 GI97H47LW

VW GOLF IV : maska silnika, błotniki, zderzak, drzwi, wzmocnienie czołowe, reflektory Prusice, powiat trzebnicki, tel. 0603/86-31-72 GI9PFRE4

VW GOLF II, III : wszystkie części z demontażu. Raciborowice Górne, powiat bolesławiecki. tel 0514/65-48-45 GG9RWLWN

VW GOLF III : wszystkie części z demontażu. Rawicz tel. 0602/83-61-26 GI97AMNL4

VW GOLF IV : maska silnika, lekko uszkodzona - 100 zł. Siekierczyn, powiat lubański, tel. 0606/99-47-50, 0608/08-47-95 GI97ATJNN

VW GOLF IV, 1.4, 1.6, 1.9 TDI, skrzynia bieg., maski, lampy, błotniki, chłodnice, drzwi, fotele, osprzęt silnika, zawieszenie przednie i tylne, felgi, elem. elektryczne, ćwiartki nadwozia, elem. plastikowe, inne, od 10 zł. Strzegom, powiat świdnicki, tel. 0508/76-63-25, 0508/95-87-37 GI97HLNAE

VW GOLF IV : różne części z demontażu. Strzelin, tel. 0504/71-92-57 GI97PPF7F

VW GOLF II : różne części z demontażu. Strzelin, tel. 0504/71-92-57 GI97PPF7H

VW GOLF III : różne części z demontażu. Strzelin, tel. 0504/71-92-57 GI97PPF7K

VW GOLF : różne części z demontażu. Strzelin, tel. 0504/71-92-57 GI97RATYM

VW GOLF II, 1600 ccm, TDI : silnik, skrzynia bieg., turbosprężarka, pompa wtrysk., zawieszenie, drzwi, lampy tylne, reflektory. Ścinawa, powiat lubiński, tel. 0668/01-84-38 GG9R7T4C

VW GOLF, 1900 ccm, TDI : silnik, drzwi, podłużnice, tłumiki, belka tylna, inne. Ścinawka Średnia, powiat kłodzki, tel 0661/38-41-50 GI94RAHT7

VW GOLF V : zderzak tylny - 120 zł. Środa Śląska, tel 0783/65-04-77 GI97PJXKK

VW GOLF IV, silnik 1.9 TDI, osprzęt silnika, elem. zawieszenia, drzwi, klapa, maska, błotniki, zderzaki, reflektory, lampy tylne, koła, elem. wyposażenia wnętrza i wiele innych z demontażu. Świdnica, tel. 0669/52-28-33 II97P49J4

VW GOLF I, II, 1.6 E, 1.6 i 1.9 D: części silnika, blacharskie do Golfa II. Wałbrzych, tel. 0691/59-93-80, 0697/91-52-21 GI97779TP

VW GOLF IV. przekł. kierownicza, zderzaki (przednie i tylne), również do wersji kombi. Wilków Wielki, powiat dzierżoniowski, tel. 0609/12-02-02 GG9HA3YW

VW GOLF II, 1600 ccm, turbo D : silnik. skrzynia bieg. Wolsztyn, tel. 0661/73-53-81 GI94JJ3MR

VW GOLF II, poj. 1.3, 1.6: różne części z demontażu Wroclaw, tel. 0502/35-19-15 GG9RWLW7

VW GOLF III, IV, V : automat. skrzynia bieg. i manualna. elem. skrzyni bieg. (nowe i używane). Wroclaw. tel 0781/05-42-97 GG9THNLE

VW GOLF V : silnik, elem. zawieszenia, przekł. kierownica, drzwi, lampy, zderzaki. Wroclaw, tel. 0601/95-16-78 GI97P4ERR

VW GOLF IV : pompa wspom. kierownicy i klimat., airbagi. pasy, zwrotnice, półosie. Wroclaw, tel. 0601/71-12-32 GI94C4L3W

VW GOLF V : zderzak, maska, wzmocnienie czołowe. wentylatory, błotniki, przekł kierownicza, zwrotnice, półosie. Wroclaw, tel. 0601/71-12-32 GG9RWLW4

VW GOLF III, 1600 ccm, benz. : wszystkie części z demontażu, elem. blacharki, części mechaniczne, silniki, skrzynie bieg., szyby, elem. wnętrza, zderzaki, zawieszenia i inne Wroclaw, tel. 0692/96-65-03 GG9THNKY

VW GOLF IV SYNCRO : wał napędowy. Wroclaw, tel. 071/341-56-58, 0600/71-28-00 GG9XXRPJ

VW GOLF II, 1.6 D, 1.6 TD, 1.8, E, 2.0 E wspomaganie, belki, łapy, sprzęgła, pompy, zaciski hamulcowe tylne, części silników, zaciski ham. i inne. Wroclaw, tel. 0602/26-76-79 GG9CFRJW

VW GOLF III CABRIO : wzmocnienie czołowe, błotniki, pompy, przepływomierze, zaciski ham., wspomaganie, skrzynie biegów, części i osprzęt silników, elementy zawieszenia. Wroclaw, tel. 0602/26-76-79 GG9CCKK4

VW GOLF IV, 1900 ccm, TDI : wzmocnienie czołowe, belka zderzaka, chłodnice, przepływomierze, lampy. Wrocław, tel. 0602/26-76-79 GG9CCKJY

VW GOLF IV, sprężarka klimatyzacji, pasuje też do Skody Octavii I i Seata Toledo po 2000 r. Wrocław, tel. 0602/26-76-79 GI979CWTK

VW GOLF, 1.6, 1.8, 2.0, 1.3 E + inst. gazowa: wszystkie części blacharskie, elem. wnętrza i części mechaniczne, z demontażu. Wrocław, tel. 0691/25-07-48 GG9PKPKW

VW GOLF III, 1800 ccm, benz., maski, zderzaki, drzwi, błotniki tylne, klapy tylne, lampy tylne, półosie, zawieszenia. Wrocław, tel. 0515/08-60-90 GG94H4Y9R

VW GOLF III KOMBI, lampy tylne, klapa tylna. Wrocław, tel. 0515/08-60-90 GI94HELPR

VW GOLF I, klamka do drzwi - 20 zł, lusterka boczne, 2 sztuki - 30 zł. Wrocław, tel. 0691/94-66-78 GI97PM7M9

VW GOLF V : różne części mech. i blach., zawieszenie, silnik, elem. plastikowe. Wrocław, tel. 0601/96-67-37 GG9CFRJC

VW GOLF V, 2000 ccm, 1900, TDI : różne części mech. i blach., elem. silnika. Wrocław, tel. 0601/96-67-37 GI97JECX4

VW GOLF II, III, IV, maski, błotniki, zderzaki, wzmocnienia, atrapy, reflektory, kierunkowskazy i inne. Wrocław, tel. 0601/59-21-76 GI97E9H77

VW GOLF II, III, IV, maski, błotniki, zderzaki, wzmocnienia, atrapy, reflektory, kierunkowskazy i inne. Wrocław, tel. 0601/59-21-76 GI97E9H77

VW GOLF III, różne części. Wykroty, powiat bolesławiecki, tel. 0601/07-02-03 GI97PPEEE

VW GOLF, 1900 ccm, TDI : silnik z osprzętem - 2.000 zł. Zagrodno, powiat złotoryjski, tel. 076/877-36-18, 0722/03-22-57 GG9RJRAW

VW GOLF II : wszystkie części z demontażu. Ząbkowice Śląskie, tel. 0725/79-89-13 GI94LRWK7

VW GOLF III, 1600 ccm, turbo D : silnik + skrzynia bieg. - 1.000 zł. Ząbkowice Śląskie, tel. 0725/79-89-13 GI974RTRN

VW GOLF, 1900 ccm, diesel, silnik. Ząbkowice Śląskie, tel. 0695/33-49-77 GI97LCPMM

VW GOLF II, wszystkie części z demontażu. Ząbkowice Śląskie, tel. 0695/33-49-77 GI973M9M4

VW GOLF III, benz., turbo D, poj. 1.9, 2.0: różne części z demontażu. Ząbkowice Śląskie, tel. 0609/30-78-38 GG9KHK3A

VW GOLF II, 1986 r., 1300 ccm, benz., zderzak tylny, sprzęgło kpl. z dociskiem, drążki kier., wahacze, środkowa półka pod konsolę. Polanica-Zdrój, powiat kłodzki, tel. 0783/98-44-64 po godz. 21 GI97EWYYA

VW GOLF II, 1986 r., 1600 ccm, benz. : różne części z demontażu. Wrocław, tel. 0667/98-95-43 GI97CYLN4

VW GOLF II, 1986/91 r., 1600 ccm, turbo D : drzwi, maska, szyba, klapa, lusterka, reflektory, szyberdach, wzmocnienie, zawieszenia, skrzynia bieg. (5), półosie, elem. wnętrza, fotele, belka tylna i inne. Kamienna Góra, tel. 0697/97-15-73 GG9THNXK

VW GOLF II, 1986/91 r., 1.3, 1.6: silnik, skrzynia bieg., drzwi, szyby, zawieszenia, części mechaniczne i blacharskie, elem. plastikowe. Kożuchów, powiat nowosolski, tel. 0885/59-08-24 GG9N7LTT

VW GOLF II, 1986/93 r., 1.3, 1.6, 1.8, 1.6 TD, 1.9 TD, wszystkie części, wysyłka, możliwy montaż. Jelenia Góra, tel 0788/71-05-55 GI97LHJA3

VW GOLF II, 1987 r., 1800 ccm, benz., do wersji 3-drzwiowej: wszystkie części z demontażu. Lwówek Śląski, tel. 0668/30-42-88 GI9747KR3

FOTO VW GOLF II, 1987/92 r., 3- i 5-drzwiowy: silniki 1.4, 1.6, 1.8, 2.0, skrzynia biegów, osprzęt silnika, zawieszenie, chłodnica, drzwi, maska, klapa, zderzaki, błotniki, szyby, lampy, konsola, elem. wnętrza, tapicerka, siedzenia, elementy nadwozia, felgi i inne z demontażu. Oleśnica, tel. 0607/65-86-42 www.auto-mix.autogielda.pl KI0411769

VW GOLF II, 1988 r., 1600 ccm, diesel: silnik, skrzynia bieg. (5), kolumny McPhersona, drzwi, oświetlenie, klapa tylna i inne. Bolesławiec, tel. 0602/23-29-81 GG9THNXE

VW GOLF II, 1988 r., 1600 ccm, TD : różne części mechaniczne i blacharskie, szyby, reflektory, blok silnika, wał, tłoki, głowica, pompa wtryskowa rozrusznik, alternator, sprzęgło, skrzynia biegów, półosie, felgi, ukł. kierowniczy i hamulcowy, stacyjka, chłodnica, zderzaki, hak i inne. Legnica, tel 0791/23-63-18, 0605/65-89-39 GG9FHEEE

VW GOLF II, 1988 r., 1300 ccm, benz., 5-drzw.: wszystkie części z demontażu. Wrocław, tel. 0669/47-04-00 GI9PRXKC

VW GOLF II, 1989 r., 1300 ccm, benz., silnik + skrzynia bieg., sprawna, 1300 cm3 na gaźniku - 400 zł. Bolesławice, powiat bolesławiecki, tel. 0509/30-95-42 GI97PXHPJ

VW GOLF II, 1989 r., 1600 ccm, diesel : wszystkie części z rozbiórki, możl. wysyłki. Prusice, powiat trzebnicki, tel. 0601/79-29-77, 0602/31-83-51 GI97HTARH

VW GOLF II, 1990 r., 2 zderzaki tylne, szerokie. Paczków, powiat nyski, tel. 0511/71-50-90 GI97NMFLE

VW GOLF, 1990 r., 1.3, 1.6 : części z demontażu. Wrocław, tel. 0604/63-62-41, 0514/26-62-41 GG94JEF9A

VW GOLF II, 1990 r., 1600 ccm, diesel, srebrny : drzwi do wersji 3-drzwiowej, klapa tylna, skrzynia bieg. Wrocław, tel. 0501/75-49-90 GI97LCRWN

VW GOLF II, 1990 r. : różne części + grill na 4 lampy Wrocław, tel. 0666/70-76-06 GG9A4N7K

VW GOLF II, 1991 r., 1600 ccm, benz. wszystkie części z demontażu. Nysa, tel. 0695/35-90-23 GI97JXFW7

VW GOLF II, 1991 r., 3-drzwiowy: klapa tylna - 100 zł, drzwi prawe - 120 zł. Trzebnica, tel. 0666/03-73-75 GI97PM39Y

VW GOLF II, 1991 r., 1300 ccm, benz. : wszystkie części z demontażu. Wrocław, tel. 0695/82-86-33 GI97NF4FC

VW GOLF III, 1991/97 r., 1.4, 1.8, 1.9 TDI : silnik, skrzynia bieg., maska, drzwi, błotniki, zderzaki, różne części mech. i blacharskie. Chojnów, powiat legnicki, tel. 0604/31-95-85, 0667/49-31-08 GI94YPKKN

VW GOLF II, III, 1991/97 r., 1.3, 1.6 E, 1.9 TD : drzwi, silnik, zawieszenia, szyby, tapicerka, ukł. wydechowy, fotele, elem. karoserii, ukł. kierowniczy, kolumny McPhersona, belka tylna, zb. paliwa, konsola, lampy, błotniki tylne, zderzaki, nagrzewnica, licznik, inne części z demontażu. Jawor, tel. 0512/38-12-00 GG9FHECH

VW GOLF II, III, 1991/98 r., 1.0, 1.3, 1.4, 1.6, 1.8, 1.9 D, 1.9 TDI, 1.9 TD: skrzynia bieg., wzmocnienie, wentylator, drzwi, podnośniki el. otw. szyb, zawieszenie przednie i tylne, ćwiartki nadwozia, klapa tylna, turbina, osprzęt silnika, elektronika, alufelgi i stalowe, inne, od 10 zł. Dzierżoniów, tel 0505/87-94-14, 0517/36-50-45 GG9LRPPM

VW GOLF II, III, 1991/98 r., 1.0, 1.3, 1.4, 1.6, 1.8, 1.9 D, 1.9 TDI, 1.9 TD: skrzynia bieg., wzmocnienie, wentylator, drzwi, podnośniki el. otw. szyb, zawieszenie przednie i tylne, ćwiartki nadwozia, klapa tylna, turbina, osie tylne, elektronika, alufelgi i stalowe, inne części, od 10 zł. Strzegom, powiat świdnicki, tel. 0508/76-63-25, 0508/95-87-37 GG9LRPPL

VW GOLF II, 1992 r. : lampy tylne, 2 szt., kierownica. Wrocław, tel. 0608/84-46-03 GI97HCJAY

VW GOLF III VR6, 1992/93 r., 2800 ccm : silnik, półosie, tarcza + docisk sprzęgła, piasty, pompa wtrysk., pompa ABS, komputer, przepływomierz, alternator, rozrusznik, kolektor ssący i wydechowy oraz inne. Kamienna Góra, tel 0697/97-15-73 GG9THNNP

VW GOLF III, 1992/95 r., maska, kierunkowskazy - 50 zł. Jaworzyna Śląska, powiat świdnicki, tel. 0504/44-43-89 GI97NMAJL

VW GOLF III, 1992/96 r., 1.4, 1.6, 1.8 E, 1.9 D, TD, TDI: silnik, rozrusznik, alternator, sprzęgło, blok silnika, wał, tłoki, głowica, turbina, pompa wtryskowa, skrzynia biegów, półosie, ukł. kierowniczy i hamulcowy, stacyjka, przełączniki kierownicy, klamki, licznik, chłodnica, reflektory, inne. Legnica, tel. 0791/23-63-18, 0605/65-89-39 GG9FHEAX

FOTO VW GOLF III HATCHBACK, KOMBI, 1992/96 r., 3- i 5-drzwiowy: silniki 1.4, 1.6, 1.8, 2.0, skrzynia biegów, osprzęt silnika, zawieszenie, chłodnica, drzwi, maska, klapa, zderzaki, błotniki, szyby, lampy, konsola, elem. wnętrza, tapicerka, siedzenia, elementy nadwozia i inne z demontażu. Oleśnica, tel. 0607/65-86-42 www.auto-mix.autogielda.pl KI0411799

VW GOLF III, 1992/96 r., poj. 1.8, 1.9 D, 2.0 E: silnik, turbosprężarka, skrzynia bieg. (5), głowica, drzwi, klapa tylna, welurowa tap., el. szyby, inne. Ząbkowice Śląskie. tel. 0885/39-33-55 GI94FWXMK

VW GOLF III, 1992/97 r., TDI, bezn., części karoserii, elem. wnętrza, części mechaniczne i inne części z demontażu Nowa Sól, tel. 0509/04-62-53 w godz. 8-17 GI97L4RMK

VW GOLF III, 1992/97 r., 1800 ccm, wtrysk, klimatronic, konsola z airbagiem, ćwiartki nadwozia, zderzaki tylne, chłodnice, drzwi, lusterka, lampy tylne (ciemne), wózki pod silnik, wahacze, zwrotnice, półosie z przegubami, kolumny McPhersona, amortyzatory, sprężyny, silniczek wycieraczek, airbagi i inne, możl. wysyłki. Świdnica, tel. 0600/28-37-55, 0660/31-40-31 www.auto-czesci.autogielda.pl auto-czesci1@o2.pl KI94FLFF

VW GOLF III, 1992/97 r., 3- i 5-drzwiowy, 1,3, 1.4, 1.6, 1.8, 2.0, 1,9TD: silniki, ćwiartki, pas przedni do 1.6, zderzaki tylne, chłodnice, drzwi, lusterka, lampy tylne (zwykłe, przyciemn.), wózki pod silnik, wahacze, zwrotnice, półosie z przeg., belki tylne, silniczki wycier. licznik, silniczki otw. szyb i inne, możliwość wysyłki. Świdnica, tel. 0600/28-37-55, 0660/31-40-31 www.auto-czesci.autogielda.pl auto-czesci1@o2.pl KI7EXNFW

VW GOLF III, 1992/97 r., 1.6 TDI, 1.8, 2.0 : silniki, skrzynie biegów, zawieszenie, sprężyny, amortyzatory, belki, wzmocnienia przednie, lampy, zderzaki, ćwiartki nadwozia, maski, błotniki, drzwi (3- i 5-drzwiowy), chłodnice, lusterka, komputery, nagrzewnica, szyby, pompy paliwa, przeguby, tarcze i inne części. Wrocław, tel. 0508/91-76-54 GI97KFF7X

VW GOLF III, 1992/97 r. : silniki, skrzynia bieg., zawieszenia, pompa wtrysk., rozruszniki, alternatory, chłodnica, różne części mech. i blacharskie, szyby, reflektory i inne. Wrocław, tel. 0603/16-55-93 GI97HNKTX

FOTO VW GOLF III, 1992/97 r. : części przodu, maska, lampy, błotniki, wzmocnienie, zderzak, chłodnice, wentylatory, drzwi, szyby, elem. wnętrza, silnik 1.6, 1.8 E, 1.9 TDI, skrzynia biegów automat, zawieszenia i inne, możl. wysyłki. Żary, tel. 068/470-41-51, 0605/59-03-89 autoczesci.zary@interia.pl KI0604159

VW GOLF III, 1992/98 r., 1.9, 2.0, 1.8, VR6 : różne części mechaniczne i blacharskie, zderzak, filtry, przepływomierz, szyberdach, wzmocnienie, lampy, chłodnice, wspomaganie, pompy, skrzynie biegów, części silników, podnośniki, lusterka, intercooler, poduszki pow., osłony, sprzęgła, rozrusznik zaciski ham. i inne. Wrocław, tel. 0602/23-68-66 GG9CFRRN

VW GOLF III, 1993 r., 1400 ccm, benz., różne części z demontażu. Bolesławiec, tel. 0798/22-97-63 GI97NTXRY

VW GOLF III, 1993 r., 1600 ccm, benz. : silnik, skrzynia bieg. (5), drzwi, szyby, zawieszenie, inne. Ścinawa, powiat lubiński, tel. 0668/01-84-38 GI94J3MR4

VW GOLF III, 1993 r. : różne części + nadwozie. Wrocław, tel. 0666/70-76-06 GG9A4NA3

VW GOLF III, 1993/97 r., 3-drzwiowy: drzwi, błotnik prawy, klapa, grille, roleta, zderzak do kombi, lampy tylne. Kamienna Góra, tel. 0697/97-15-73 GI94NERE4

VW GOLF III, 1994 r., 190 tys. km, 1900 ccm, turbo D, niebieski : silnik, 2 lata po remoncie, wymieniona głowica, rozrusznik, półosie, drzwi, zawieszenia, alufelgi, opony, piasty, lampy przednie. Krzelów, powiat wołowski, tel. 071/389-94-14, 0725/16-51-03 marian.basz@wp.pl GI97RTNPF

VW GOLF III, 1994 r., 1800 ccm, benz. : silnik, skrzynia bieg. (5), airbagi, drzwi, lampy tylne i inne. Lubin, tel. 0660/49-37-62 GG9RJRMY

VW GOLF III, 1994 r., 1800 ccm, wszystkie części z demontażu. Łagiewniki, powiat dzierżoniowski, tel. 0889/66-44-00 GI97KRA4T

VW GOLF, 1994 r., do wersji 3- i 5-drzwiowej: różne części z demontażu. Nysa, tel. 0791/48-30-82 GI94X99PR

VW GOLF III, 1994 r. : różne części. Trzebnica, tel. 0602/57-42-96 GG9CFRPP

VW GOLF III, 1994 r., 1400 ccm, benz. : różne części mech. i blach., drzwi, zderzaki, lampy, inne. Wrocław, tel. 0606/49-47-39 GI97EJARM

VW GOLF III, 1994 r., 1800 ccm, wszystkie części z demontażu, blacharskie i mechaniczne. Wrocław, tel. 0880/73-31-12 GI97R7MKK

VW GOLF III KOMBI, 1994 r., 1800 ccm, benz : silnik, skrzynia bieg., belki, ćwiartki nadwozia, szyby, podnośniki el. szyb, zwrotnice, drzwi, elem. wnętrza, komputer, chłodnica, nagrzewnica, pompa wspomagania i paliwa, lusterka, wahacze, amortyzatory, sprężyny, tarcze i inne części. Wrocław, tel. 0792/44-29-98 GI97KFF7R

VW GOLF III, 1994/97 r., poj. 1.4, 1.6, do wersji 3- i 5-drzwiowej: różne części z demontażu. Chojnów, powiat legnicki, tel. 0880/33-08-93 GG9P9JAE

VW GOLF III GT, 1994/97 r., 98 tys. km, 1600 ccm, wtrysk, 3- i 5-drzwiowy: silnik AFT, 101 KM, przepływomierz, ćwiartki nadwozia, błotniki prawe, zderzaki tylne, chłodnice, drzwi, lusterka, lampy tylne (ciemne), wózki pod silnik, wahacze, zwrotnice, półosie z przegubami, kolumny McPhersona, dmuchawa, silniczki i inne, możl. wysyłki. Świdnica, tel. 0600/28-37-55, 0660/31-40-31 www.auto-czesci.autogielda.pl auto-czesci1@o2.pl KI8WXJFA

VW GOLF III VR6, 1995 r. : różne części. Bolesławiec, tel. 0662/48-83-64 GG9RWM37

VW GOLF III, 1995 r. : airbag lewy - 140 zł. Brzeg, tel. 0602/38-89-64 GG9RJRMC

VW GOLF III, 1995 r., 1800 ccm, benzyna, inst. gaz., elem. blacharki, tapicerka, zawieszenie, szyby, koła, części mechaniczne i elektryczne możl. wysyłki kurierem. Wrocław, tel. 0880/21-52-15 GI97PFLLK

VW GOLF III, 1995 r. : drzwi - 100 zł, kierownica z airbagiem - 100 zł, maglownica - 150 zł, kpl. sprzęgło - 50 zł, maska po tuningu - 200 zł, intercooler - 100 zł, pompa wspom. - 50 zł, airbag boczny - 80 zł, komputer - 100 zł, el. szyby - 100 zł i inne. Wrocław, tel. 0605/41-74-13 GI97PFP39

VW GOLF CL, GL, GT, 1995/96 r., 1.4, 1.6, 2.0 : części z demontażu. Wrocław, tel. 0604/63-62-41, 0514/26-62-41 GG94JRK3C

VW GOLF, 1995/96 r., 1.4, 1.6 j, 1.9 TDI : części z demontażu. Wrocław, tel. 0604/63-62-41, 0514/26-62-41 GI97FETPH

VW GOLF II, III, 1995/96 r., 1.4, 1.6, 1.8, 2.0, 1.9 D, TD: pompa wspomagania, głowica silnika 1.9 TDI, części silnika, skrzynie biegów, wał korbowy. Wrocław, tel. 071/341-56-58, 0600/71-28-00 GG9XXT9Y

VW GOLF III KOMBI, 1996 r., 1900 ccm, TDI : różne części z demontażu. Jawor, tel. 0793/21-25-06 GI97JEATR

VW GOLF III, 1996 r., wszystkie części. Kłodzko, tel. 0512/64-34-48 GI97LHHT7

VW GOLF, 1996 r., 120 tys. km, 1600 ccm, benz. : silnik - 450 zł. Leśna, powiat lubański, tel. 075/721-16-32, 0887/71-87-28 GG9RWLYR

VW GOLF III, 1996 r., 1800 ccm : silnik i podzespoły. Oława, tel. 0794/63-43-77 GI94MWRE4

VW GOLF III, 1996 r., 1400 ccm, TDI, różne części mech. i blacharskie. Osla, powiat bolesławiecki, tel. 075/738-28-38, 0608/21-84-90 GI97REPJM

VW GOLF III, 1996 r., 1.4, 1.6, 1.8, 1.9 TD, TDI, 2.0: silnik, skrzynia bieg., maska, błotniki, zderzaki, pas przedni, drzwi, klapa tylna i inne. Polkowice, tel. 0513/31-69-76 GI97PLYXR

VW GOLF III, 1997 r. : różne części z demontażu. Lubin, tel. 0603/71-75-53 GG9R7TAA

VW GOLF III, 1997 r., 1900 ccm, TD, granatowy, wszystkie części z demontażu, do wersji 5-drzwiowej możl. wysyłki kurierem Wrocław, tel. 0880/21-52-15 GI97PTF4E

VW GOLF IV, 1998 r., 1400 ccm, 16V, benz : wszystkie części mechan. i blachar. z demontażu. Jawor, tel. 0512/38-12-00 GG9J3EAN

VW GOLF, 1998 r., 1900 ccm, TDI, 110 KM : silnik, skrzynia bieg (5), osprzęt silnika. Nowa Ruda, powiat kłodzki, tel. 0665/62-06-40 GI97JKLTL

VW GOLF II, 1998 r., 1300 ccm, benz. : wszystkie części z demontażu. Ziębice, powiat ząbkowicki, tel. 0516/04-78-83 GI97H99K7

VW GOLF IV, 1998/00 r., 1900 ccm, TDI : lusterko, szyba, klamka drzwi, reflektor prawy i lewy, filtr powietrza, przepływomierz, lampy tylne. Kamienna Góra, tel. 0697/97-15-73 GI94C4JPH

VW GOLF IV, 1998/02 r. : części mechan. i blach., zawieszenie, elem. wnętrza, klimat., szyby, osprzęt silnika, airbagi i inne. Tel. 0600/10-57-00 GI9WTLYT

FOTO VW GOLF IV, 1998/03 r., używane, blok silnika, chłodnica, drzwi, elem. elektryczne, głowica, klapa tylna, kolumna kier., komputer, lampy tylne, lusterka, pompa wtrysk., rozrusznik, poduszki powietrzne, elem. wnętrza, silnik, skrzynia biegów, sprzęgło, zawieszenie, www.acsw.pl. Świdnica, tel. 074/857-85-55, 0600/10-57-00 www.acsw.autogielda.pl biuro@acsw.pl KI2067059

VW GOLF IV, 1998/04 r., 1.4, 1.6, 1.8 turbo, 1.9 TDI: silniki, skrzynie bieg., osprzęt silnika, zderzaki, błotniki, chłodnice, wzmocnienia czołowe, oświetlenie, stacyjki, koła, klimat., zawieszenia, szyby, belka tylna, drzwi, dachy, ćwiartki nadwozia, fotele, airbagi, ABS, możl. wysyłki. Jelenia Góra, tel. 0693/53-38-20, 0663/26-02-23 GI94MWL39

VW GOLF IV, 1998/04 r. : klapy, drzwi, lusterka, zawieszenia, koła 16", silniki 1.6 FSI, silniczki (1.9 TDI, 1.8), filtry, elem. plastikowe, zegary, inne. Wrocław, tel. 0794/70-22-37 GI97FJL9R

VW GOLF IV, V, 1998/08 r. : różne części mech. i blacharskie, klimat., airbagi, zawieszenia, chłodnice, osprzęt silnika i inne. Świdnica, tel. 0694/31-97-78 GG9HA49E

● VW GOLF IV, 1999 r., 1400 ccm, 16V, różne części, duży wybór. Łódź, tel. 0600/21-08-17, 0504/17-42-27 LI3794679

● VW GOLF, 1999 r., 1600 ccm, SR, różne części, duży wybór. Łódź, tel. 0600/21-08-17, 0504/17-42-27 LI3794699

VW GOLF IV, 1999 r., 1900 ccm, turbo D, wszystkie części z demontażu. Oława, tel. 0661/26-26-83 GI97LMCXM

VW GOLF IV, 1999 r., 1900 ccm, TDI : wszystkie części z demontażu. Opole, tel. 077/464-33-52, 0503/50-17-42 GG9P94AH

VW GOLF IV, 1999 r., 1600 ccm, wszystkie części blacharskie i mechaniczne. Rawicz, tel. 0722/17-08-86 GI97LPK4H

VW GOLF IV, 1999 r., 1600 ccm : silnik. Wińsko, powiat wołowski, tel. 0602/31-13-83 GI94WRWPP

VW GOLF IV, 1999 r., 1900 ccm, TDI : zderzaki, błotniki, wtryskiwacze. Wrocław, tel. 0666/70-76-06 GG9A4NCX

VW GOLF KOMBI, 1999 r., 1900 ccm, TDI, 5-drzw.: silniki 1.9 TDI 90 i 110 KM, 1.4 16V, błotniki, ćwiartki nadwozia, drzwi, elem. elektr., grill, klapa tylna, kolumny McPhersona, kolumna kier., lampy tylne, lusterka, maska, pompa wodna, pompa wtrysk., reflektory, rozrusznik, różne części mechaniczne i blacharskie. Wrocław, tel. 0505/00-42-97, 0517/03-90-12 automonet@interia.pl KI2176739

VW GOLF IV, 2000 r. : drzwi. Bolesławiec, tel. 0792/33-46-44 GG9RJRA7

VW GOLF IV, 2000 r., 1900 ccm, TDI, SDI : wszystkie części z demontażu. Kamienna Góra, tel. 0503/70-06-99 GI97EWXET

CZĘŚCI Z DEMONTAŻU
silniki, skrzynie biegów, oświetlenie, części blacharskie
Mirków, tel. 071/315-10-19
www.automobile.wroclaw.pl
CR092589 Wysyłka cały kraj
POMOC DROGOWA 24H
tel. 602 28 33 70, 605 365 343

VW GOLF IV, 2000 r., błotnik lewy, atrapa przednia. Kępno, tel. 0669/01-43-66 GI97NMHEY

VW GOLF IV, 2000 r., 1900 ccm, TDI : lampy tylne, klapa tylna, zderzak tylny, oś tylna, przełączniki pod kierownicę, zegary, drzwi. Korfantów, powiat nyski, tel. 0694/89-83-40 GG9RJRA4

VW GOLF IV, 2000 r., 1.6 E, 1.9 TDI: maska, grill, lampy, błotniki, zderzak przedni i tylny, nadkola, podszybie, kpl. chłodnic z wentylatorami, poduszki, silniczek wycieraczek do kombi, lusterko, wzmocnienie przednie, rozrusznik i inne, możliwość wysyłki. Wrocław, tel. 0793/91-47-05 GG9RWLY7

VW GOLF IV, 2002 r., pompa wtryskowa, nowa. Kłodzko, tel. 0510/74-87-05 GI97RTMLL

VW GOLF IV, 2003 r. : drążek stabilizatora, zaciski ham. przednie, kołyska silnika. Lwówek Śląski, tel. 0880/22-99-22 GG9N7L34

VW GOLF V, 2003/08 r. : części mechan., zawieszenia, elem. wnętrza, klimat. i inne. Tel. 0600/10-57-00 GI9WTLYN

FOTO VW GOLF V, 2003/08 r., wszystkie elem. potrzebne do przeróbki wersji angielskiej, silniki, skrzynie biegów, alum. felgi, części blacharskie, mechaniczne, elementy cięte, oświetlenie, airbag, zawieszenia, szyby, instalacje elektryczne, koła, opony, wyposażenie wnętrza, drzwi. Lubin, tel. 0727/23-71-01, 0727/23-71-02 II97PFJRP

VW GOLF IV, 2004 r., pompa wtryskowa, głowica. Kłodzko, tel. 0510/74-87-05 GI97K7XR3

VW GOLF V, 2004/09 r., 1.9, 2.0 TDI, silniki, blacharka, części mechaniczne, maski, błotniki, zderzaki, lampy, drzwi, klapy, wzmocnienie czołowe, zawieszenia, skrzynie bieg., airbagi, konsole, klimatyzacja, itp. Wrocław, tel. 0609/62-98-87, 0888/12-69-31 GI97RTTEY

VW GOLF V, 2007 r., przekł. kierownicy, przegub. Kalisz, tel. 062/752-02-02, 0697/61-39-72 GI97RAPW3

VW GOLF II, III, IV, V, POLO, PASSAT, JETTA, SHARAN, TRANSPORTER T3, T4, T5, reflektory, lampy tylne, elem. blacharki, zderzaki, lusterka, różne inne części, możl. wysyłki. Kłodzko, tel. 0665/19-15-08, 0603/27-49-46 GI97779R3

VW GOLF II, III, LT 35, LUPO, JETTA, PASSAT B3, B4, 1990/01 r., 1.0, 1.3, 1.4, 1.6, 1.8, 2.0, 1.9 D, 1.9 TDI, 2.4 D, 2.5 TDI, Passat B5, Transporter T4: silniki, skrzynie bieg., od 300 zł. Dzierżoniów, tel. 0505/87-94-14, 0517/36-50-45 GG9LRPE9

VW GOLF II, III, LT 35, LUPO, JETTA, PASSAT B3, B4, 1990/01 r., 1.0, 1.3, 1.4, 1.6, 1.8, 2.0, 1.9 D, 1.9 TDI, 2.4 D, 2.5 TDI: silniki, skrzynie bieg., od 300 zł. Strzegom, powiat świdnicki, tel. 0508/76-63-25, 0508/95-87-37 GG9LRPE7

VW GOLF II, JETTA II, 1991 r., 2000 ccm, benz., 16V : maski, błotniki, reflektory, lampy tylne, skrzynia bieg., tarcze ham., tylne zaciski ham., klamki, zamki, podnośniki szyb, rozrusznik, alternator, mechaniczny moduł wtrysku Boscha, lusterka i inne. Żmigród, tel. 0512/21-44-41 GI97MT7PY

VW GOLF III, PASSAT B3 KOMBI, SEDAN, 1990/97 r., 1.4, 1.6, 1.6 TD, 1.9 TD: różne części, wysyłka, możliwy montaż. Jelenia Góra, tel. 0788/71-05-55 GI97LCRJL

VW GOLF IV, BORA, 1998 r., 1.4 16V, 1.6, 1.8 20V, 2.0: silniki, skrzynia bieg., maska, błotniki, lampy, zderzaki, drzwi, klapy tylne, pas przedni, szyby, zawieszenie przednie i tylne, felgi, półosie, airbagi, kubełkowe fotele, podłokietniki i inne. Polkowice, tel. 0513/31-69-76 GG9YN93P

VW GOLF IV, BORA, POLO, SHARAN, LUPO : zderzaki, reflektory, lampy tylne. Niemcza, powiat dzierżoniowski, tel. 0885/83-88-38 GG9C9C9J

VW GOLF, BORA, 2002 r., 89 tys. km, 1600 ccm, SR, silnik na gwarancji, osprzęt silnika - 1.200 zł. Wołów, tel. 0606/32-29-96 GI97NHW9P

VW GOLF, CADDY, PASSAT, POLO, VENTO, 1990/97 r., 1000 ccm, 1300 ccm, 1400 ccm, 1600 ccm, wtrysk, 1800 ccm, 1900 ccm, diesel, 1900 ccm turbo D: wszystkie części z rozbiórki, silniki, skrzynie biegów, elementy zawieszeń, elementy cięte nadwozia, elementy blacharki, poduszki pow. i inne. Opole, tel. 0504/23-33-92 GI9JAWRY

VW GOLF, PASSAT, 1900 ccm : silnik, skrzynia bieg. (5), osprzęt silnika. Grabów nad Prosną, powiat ostrzeszowski, tel. 0698/77-61-54 GG9RJR7K

VW GOLF, PASSAT VR6, 2800 ccm : manualna skrzynia bieg., części silnika, podzespoły. Legnica, tel. 0695/93-01-33 GI97P9AMJ

VW GOLF, PASSAT, 1600 ccm, turbo D : silnik, skrzynia bieg. - 1.200 zł, Wolsztyn, tel. 0661/73-53-81 GI94HTWTW

VW GOLF, PASSAT, 1995/96 r., 1900 ccm, TDI : silnik, skrzynia bieg., pompa wtryskowa, alternatora, koło pasowe, sprzęgło, osprzęt silnika. Świerzawa, powiat złotoryjski, tel. 0601/24-72-60 GI97F7CEX

VW GOLF, PASSAT, POLO, blacharka, zderzaki, reflektory, inne. Wrocław, tel. 0500/73-36-43 GI97NLJRH

VW GOLF, PASSAT, SHARAN SYNCRO, 1991/99 r., 2800 ccm, VR6 : automat. skrzynia bieg., silnik, części silnika Syncro, miska olejowa, cewka, rury wodne, przepływomierz pow., pompa oleju, paliwa, komputery silnika. Legnica, tel. 0605/60-17-05 GI943CHC3

VW GOLF, PASSAT, TOURAN, 2005 r., 20 tys. km, 2000 ccm, diesel : różne części blacharskie, lampy tylne - 100 zł/szt., szyby, maska - 200 zł, błotnik - 90 zł, lampa - 100 zł. Gryfów Śląski, powiat lwówecki, tel. 075/781-37-04, 0728/19-10-28 GI97RTJNF

VW GOLF, POLO, 1998/00 r., 1400 ccm, 16V : silnik, osprzęt silnika. Kamienna Góra, tel. 0697/97-15-73 GG9RJR7C

VW GOLF, POLO, 2002 r., automat. skrzynia bieg. Złotoryja, tel. 0724/04-28-55 GI97FARKE

VW GOLF, VENTO, SCIROCCO, różne roczniki i modele: silniki, skrzynie biegów, drzwi, maski, szyby, lampy, osprzęt silników, komputery, rozruszniki, alternatory, amortyzatory, sprężyny, wahacze, ukł. hamulc., chłodnice, koła, opony, fotele i inne, wysyłka na cały kraj wysyłka na cały kraj. Wałbrzych, tel. 074/846-49-57, 0600/23-70-25 www.darwod.autogielda.pl KI0581029

VW JETTA II, 1600 ccm : różne części z demontażu. Wrocław, tel 0502/35-19-15 GG9RWLPY

VW JETTA II, 1800 ccm : silnik, półosie, skrzynia bieg., zawieszenie, pompa ABS, komputer. Wrocław, tel. 0691/25-07-48 GG9KHJWW

VW JETTA II, maska, błotniki, wzmocnienie czołowe, atrapa, reflektory, kierunkowskazy, zderzaki szerokie. Wrocław, tel. 0603/66-97-27 GI97FKEEP

VW JETTA II, maska, błotniki, wzmocnienie czołowe, atrapa, reflektory, kierunkowskazy, zderzaki szerokie. Wrocław, tel. 0603/66-97-27 GI97FKEEP

VW JETTA II, 1984/91 r., 1.3, 1.6, 1.8 : różne części mech. i blacharskie, szyby, reflektory, silnik, rozrusznik, alternator, sprzęgło, skrzynia bieg., półosie, felgi, gaźnik, wtrysk, ukł. hamulcowy, ukł. kierowniczy, konsola, stacyjka, klamki, chłodnica, zderzaki, hak, lusterka, inne Legnica, tel. 0791/23-63-18, 0605/65-89-39 GG9FHECP

VW JETTA, 1986/91 r., 1600 ccm, turbo D : drzwi, maska, szyby, lusterka, szyberdach, podsufitka, wzmocnienie czołowe, zawieszenie, skrzynia bieg. (5), półosie, belka tylna, silnik 1.8 GT, elem. wnętrza i inne. Kamienna Góra, tel. 0697/97-15-73 GG9THNJ3

VW JETTA, 1991 r. : różne części z demontażu. Trzebnica, tel. 0606/28-75-78, 071/387-49-37, 0666/27-69-89 GG9RJR4M

VW JETTA, 1992 r., 1600 ccm, benz., silnik, automat. skrzynia bieg., inne. Opole, tel. 0698/30-76-80 GI94JXYPH

VW JETTA, 2003/08 r. : części mechaniczne, zawieszenie, elem. wnętrza, klimatyzacja i inne. Tel. 074/857-85-55 GI9WTM3K

VW JETTA, 2005/07 r. : drzwi, lampy, zderzaki, lusterka i inne. Tel. 0601/95-16-78 GI94KHWEW

VW JETTA A5, silnik 1.9 TDI, skrzynia biegów, osprzęt silnika, elem. zawieszenia, drzwi, szyby, maski, zderzaki, reflektory, lampy tylne, ćwiartki, elem. wyposażenia wnętrza i wiele innych z demontażu. Świdnica, tel. 0669/52-28-33 II97P49J7

VW LT, 2500 ccm, TDI : silnik, skrzynia bieg., osprzęt silnika. Sułów, powiat milicki, tel. 0782/82-84-82 GI94PXRAH

VW LT, 1999 r., 2500 ccm, TDI : silnik, skrzynia bieg. Syców, powiat oleśnicki, tel. 0608/80-11-10 GI973M7A4

VW LT 28, 2400 ccm, turbo D, silnik. Twardogóra, powiat oleśnicki, tel. 0693/17-36-34 GI97PJYJA

VW LT 28, 2400 ccm, diesel : silnik, stan bdb - 3.500 zł, silnik, po rem. kapitalnym - 4.500 zł, inne z demontażu. Wrocław, tel. 0504/20-18-36 GG9PKNWF

VW LT 28, 1990 r., 2400 ccm, D, TD : różne części mech. i blacharskie, szyby, reflektory, silnik kpl., blok silnika, wał, tłoki, głowica, pompa wtrysk., rozrusznik, alternator, skrzynia bieg., wał pędny, most tylny, ukł. kierowniczy, stacyjka, klamki, chłodnica, zderzaki, zawieszenie. Legnica, tel. 0791/23-63-18 GI97FK3XL

VW LT 28, 1993 r., 2400 ccm, diesel, z demontażu: wał krótki, most, blok silnika, resory, fotele, drzwi, przełączniki, inne. Wrocław, tel. 0667/98-95-43 GI94XAEJT

VW LT 28, 1995 r., 2400 ccm, diesel, wszystkie części blacharskie i mechaniczne. Chojnów, powiat legnicki, tel. 0604/31-95-85, 0667/49-31-08 GI94YPKMA

VW LT 28, 1996/00 r. : błotnik prawy przedni. Niemcza, powiat dzierżoniowski, tel. 0885/83-88-38 GG9C9AYE

VW LT 28, LT 31, LT 25, 1993 r., 2400 ccm, diesel, silnik, skrzynia bieg., zawieszenia i inne. Jelenia Góra, tel. 0796/91-37-18 GI97LWJ3N

VW LT 28, LT 45, 1982/96 r., 2400 ccm, diesel : dół silnika, głowica cylindrów. Wrocław, tel. 071/341-56-58, 0600/71-28-00 GG9XXRLY

VW LT 28, LT 45, 1994/95 r., 2.4 D, 2.4 TD, silniki (możliwość sprawdzenia), skrzynia bieg., osprzęt silników, przekładnia kier. z wspomaganiem, wał napędowy, most, zawieszenia i inne z rozbiórki. Brzeg, tel. 0600/73-25-17 GG9EY99X

VW LT 28, LT 55, 1976/94 r., 2400 ccm : silniki, skrzynie bieg., mosty, wały, zaciski, przełączniki, nagrzewnice i inne. Oborniki Śląskie, powiat trzebnicki, tel. 0691/77-20-55 GI94PRNNY

VW LT 28, LT 55, 1982/94 r., 2.0 E, 2.4 i 2.7 D: silnik, skrzynia bieg., części silników, most tylny, drzwi, zawieszenie. Wałbrzych, tel. 0691/59-93-80, 0697/91-52-21 GI97779RL

VW LT 35 : zawieszenie, skrzynia bieg., most, części mechaniczne silnika, drzwi, zderzaki, lampy, wszystkie elem. potrzebne do przełożenia z wersji angielskiej. Prusice, powiat trzebnicki, tel. 0603/63-17-70 GI97H9F47

VW LT 35, 1988 r. : most na koła bliźniacze, koła zimowe, 6 szt., stan idealny. Wrocław, tel. 0796/96-93-96 GI97NETC3

VW LT 35, 2001 r., 2500 ccm, 2800 ccm TDI : silnik, skrzynia biegów, most, wał, reflektory, zawieszenie, błotniki, grill, maska silnika, drzwi, felgi, siedzenia, szyby, karoseria, inne. Żmigród, powiat trzebnicki, tel. 0663/93-20-39, 0604/58-81-81 GG9J3CTF

VW LT 35, 2002 r., 70 tys. km, 2.5 SDI, TDI, 2.8, TDI, silniki, skrzynie biegów, głowice, bloki silnika, tłoki, korbowody, pompy wtryskowe, mosty tylne, wały napędowe, resory, elem. zawieszenia, przekł. kierownicze, osprzęt silnika, maska, drzwi, błotniki, ćwiartki nadwozia, dach, boki karoserii fotele, felgi, części do wersji angielskiej i inne. Brzeg, tel. 0600/73-25-17 GG9433XAA

VW LUPO : różne części z demontażu. Oława, tel. 0661/26-26-83 GI97EFFTJ

VW LUPO, zderzak tylny - 70 zł. Wrocław, tel. 0783/57-07-66 GI97MT43M

VW LUPO, maska, błotniki, zderzaki, reflektory, atrapa, klapa i lampy tylne. Wrocław, tel. 0603/66-97-27 GI97FKEEX

VW LUPO, maska, błotniki, zderzaki, reflektory, atrapa, klapa i lampy tylne. Wrocław, tel. 0603/66-97-27 GI97FKEEX

VW LUPO, 1998/01 r., wszystkie wersje silnikowe (diesel, benzyna), części blacharskie (odkręcane i cięte), części mechaniczne (zawieszenia kompletne i w detalach, skrzynie biegów, silniki i ich osprzęty, chłodnice), elementy wnętrza i plast., poduszki pow., tapicerka i inne. Mirsk, powiat lwówecki, tel. 0600/05-33-82 w godz. 7-17, 0606/64-09-98 II97PFHKC

VW LUPO, 1999 r., zderzak przedni. Opole, tel. 077/464-33-52, 0503/50-17-42 GI97C7XNH

VW LUPO, 1999 r., 1400 ccm, 16V : części z demontażu. Wrocław, tel. 0604/63-62-41, 0514/26-62-41 GI94MCX7C

VW LUPO, 2000 r., 1000 ccm, 1400 ccm TDI : silnik, skrzynia bieg., zawieszenia, lampy, maska silnika, błotniki, drzwi, klapa, airbagi, karoseria, inne części Żmigród, powiat trzebnicki, tel. 0663/93-20-39, 0604/58-81-81 GG9J3CRR

VW NEW BEETLE, 1999/00 r. : lampy tylne - 200 zł/szt. Wrocław, tel. 0608/84-46-03 GI97NMH9A

CZĘŚCI UŻYWANE
DO AUT TERENOWYCH
4x4
TEL. 061/813-07-03
0-605 300 300, 0-608 300 300

VW NEW BEETLE, 2005 r., 1600 ccm, benz. : zderzaki, drzwi, zegary, kierownica, lampy tylne, wzmocnienie, pompa ABS, zbiorniczki, chłodnica, błotniki, maska, klapa tylna, oś tylna, przełączniki kierunkowskazów. Korfantów, powiat nyski, tel. 0694/89-83-40 GI974THTX

VW PASSAT B5 : zderzak przedni - 400 zł Tel. 071/383-45-05, 0793/22-50-17 GI97EFCHH

VW PASSAT B5 : zderzak przedni - 350 zł Tel. 071/383-45-05, 0793/22-50-17 GI97EFCJE

VW PASSAT LIFT : zderzak przedni - 200 zł. Tel. 071/383-45-05, 0793/22-50-17 GI97EFCHY

VW PASSAT : maski silnika, błotniki, wzmocnienia przednie, reflektory, belki, zawieszenia, klapy tylne, drzwi i inne. Tel. 0608/40-58-27 GG9CFPYX

VW PASSAT B5, 1800 ccm, 20V : głowica. Brzeg, tel. 0668/01-22-68 GI94W43HK

VW PASSAT : różne części z demontażu. Dolsk, powiat śremski, tel. 0665/06-43-24 GI94W944H

VW PASSAT B3, B4, poj. 1.9 TDI, 2.0 E: wszystkie części z demontażu. Jawor, tel. 0697/86-27-72 GG9RJPHR

VW PASSAT, 1900 ccm, TDI, 115 KM, silnik, osprzęt silnika, skrzynia bieg. Kamienna Góra, tel. 0697/97-15-73 GI97KYWAA

VW PASSAT B3, B5, poj. 1.6, 1.8, 1.9, 2.0: maska silnika, szyby, zderzaki, błotniki, koła, lampy tylne, reflektory, zawieszenie, inne. Lubin, tel. 0660/49-37-62 GI97ELCKR

VW PASSAT B3, kolor biały: drzwi - 80 zł/szt. Lwówek Śląski, tel. 075/784-68-40, 0607/37-70-78 GI9RTEFC

VW PASSAT B3, 1600 ccm, turbo D, silnik, skrzynia bieg., klapa tylna, drzwi i inne. Maniów, powiat wrocławski, tel. 0695/44-83-13 GI97LPFJM

VW PASSAT, 1900 ccm, diesel, silnik, stan bdb - 1.000 zł. Modlikowice, powiat złotoryjski, tel. 0669/68-09-81 GI97PFKRL

VW PASSAT B3, skrzynia bieg. (5), zderzak tylny przed i po liftingu, 2 szt., do wersji B5 Kombi. Niedźwiedź, powiat ząbkowicki, tel. 0604/87-28-02 GI97RTLPR

VW PASSAT, różne części mech. i blacharskie. Niemodlin, powiat opolski, tel. 0787/61-46-25 GI97NMFXY

VW PASSAT, 1600 ccm, diesel : silnik, stan bdb - 600 zł, skrzynia bieg. (5) - 250 zł i inne. Nowa Ruda, powiat kłodzki, tel. 0607/76-41-31 GI97R3HCJ

VW PASSAT B3, 1900 ccm, diesel, silnik + skrzynia bieg., inne z demontażu. Opole, tel. 0698/30-76-80 GI94WRWPX

VW PASSAT B4 KOMBI, SEDAN : zderzak tylny. Opole, tel 077/464-33-52, 0503/50-17-42 GI97C7XMP

VW PASSAT B3, B4, B5, B6, benz., diesel : silniki, skrzynie bieg., zawieszenie przednie i tylne, lampy, błotniki, zderzaki, drzwi, szyby, klapa tylna, dach, airbag i inne. Prusice, powiat trzebnicki, tel. 071/312-54-64 GI97H47FA

VW PASSAT : maska silnika, błotniki, wzmocnienie czołowe, drzwi, zderzak. Prusice, powiat trzebnicki, tel. 0603/86-31-72 GI9PFRE9

VW PASSAT B3, B4 : wszystkie części z demontażu. Raciborowice Górne, powiat bolesławiecki, tel. 0514/65-48-45 GG9RWLFX

VW PASSAT, 1900 ccm, TDI, silnik - 1.400 zł, skrzynia bieg. - 500 zł, turbosprężarka - 500 zł, inne z demontażu. Ścinawa, powiat lubiński, tel 0887/06-86-15 GI97NLL9J

VW PASSAT, różne roczniki i modele: silniki, skrzynie biegów, drzwi, maski, szyby, lampy, osprzęt silników, komputery, rozruszniki, alternatory, amortyzatory, sprężyny, wahacze, ukł. hamulc., chłodnice, koła, opony, fotele i inne, wysyłka na cały kraj. Wałbrzych, tel. 074/846-49-58, 0600/23-70-25 www.darwod.autogielda.pl KI0581099

VW PASSAT B4, B5, B6 : automat. skrzynia bieg. i manualna, elem. skrzyni bieg. (nowe i używane). Wrocław, tel 0781/05-42-97 GG9THN3L

VW PASSAT B5 : airbagi, pasy, deska, kokpit, zwrotnice, klapa bag., półosie, wykładzina podłogowa, wózek silnika, moduł komfortu, pompa wspom. kierownicy. Wrocław, tel. 0601/71-12-32 GG9RWLFL

VW PASSAT B3 : drzwi przednie, błotniki przednie, zderzak tylny, grill, reflektory. Wrocław, tel. 071/348-50-06, 0601/76-37-32 GG9NPM33

VW PASSAT B3, B4, B5, maski, błotniki, zderzaki, wzmocnienia czołowe, atrapy, reflektory, kierunkowskazy, nagrzewnice, drzwi, progi. Wrocław, tel. 0603/66-97-27 GI97FKEF4

VW PASSAT B3, B4, B5, maski, błotniki, zderzaki, wzmocnienia czołowe, atrapy, reflektory, kierunkowskazy, nagrzewnice, drzwi, progi. Wrocław, tel. 0603/66-97-27 GI97FKEF4

VW PASSAT B3 SEDAN, 1800 ccm, benz., inst. gaz. : wszystkie części z demontażu. Ząbkowice Śląskie, tel. 0725/79-89-13 GI94PCRWW

VW PASSAT B3, B4, poj. 1.8, 1.9, 2.0: silnik, skrzynia bieg., głowica, blok, tłoki, wahacze, amortyzatory, koła, pompa paliwa, miska olejowa, wspom. kierownicy, przełączniki, siedzenia, hak, maska, błotniki, zderzaki, moduł zapłonu, komputer, klapa tylna, lampy, inne. Ząbkowice Śląskie, tel. 0609/30-78-38 GG9LRNTR

VW PASSAT, 1983 r., 1600 ccm, diesel : silnik, maska silnika, klapa tylna, lampy tylne, kolumny McPhersona, inne Bolesławiec, tel. 0602/23-29-81, 075/734-70-77 GG9THNF4

VW PASSAT, 1983/85 r., 1600 ccm, turbo D, diesel : silnik, skrzynia bieg., lampy, drzwi, maski i inne. Paczków, powiat nyski, tel. 0606/15-33-85 GG9HKJ3M

VW PASSAT, 1984 r., różne części. Wrocław, tel. 0664/52-87-04 GG9MH3XE

VW PASSAT B2 hatchback, 1985 r., 1600 ccm, diesel, wiśniowy met. : wszystkie części z rozbiórki, możl. wysyłki. Prusice, powiat trzebnicki, tel. 0601/79-29-77, 0602/31-83-51 GI97KWEME

VW PASSAT, 1985 r., 1.6 TD : części silnika i dużo innych. Wrocław, tel. 0666/70-76-06 GG9A4NN4

VW PASSAT KOMBI, 1986 r., 1600 ccm, diesel : skrzynia bieg. (5), lampy tylne, reflektory, inne. Kłodzko, tel. 074/867-96-00, 0697/90-97-42 GI97KYR39

VW PASSAT B2 KOMBI, 1986 r., 1600 ccm, diesel : silnik, drzwi, maska i inne z demontażu. Wrocław, tel. 0880/21-52-15 GI94AM9YC

VW PASSAT, 1987 r. : różne części. Drągowina, powiat zielonogórski, tel. 0668/39-60-03 GG9L3RHC

VW PASSAT, 1987 r. : różne części. Trzebnica, tel. 0602/57-42-96 GG9FHCPH

VW PASSAT B3, 1987/93 r. : różne części z demontażu. Jelenia Góra, tel. 0510/52-29-68 GG9PKNNJ

VW PASSAT KOMBI, 1988/92 r. : różne części z demontażu. Legnica, tel. 0603/16-12-11 GI97K44N7

VW PASSAT, 1988/93 r., 1.9, 2.0, 1.8, VR6, 1.6: różne części mechaniczne i blacharskie, zderzaki, sprzęgła, wspomaganie, zawieszenie, lampy, grille, pompy, chłodnice, skrzynie biegów, części silników, belki, lusterka, podnośniki, relingi, przepływomierz zaciski ham. i inne. Wrocław, tel 0602/23-68-66 GG9CFRAP

VW PASSAT B3, B4, 1988/94 r., 1.8 2.0 benz. : silnik, szyby, drzwi, ukł. kierowniczy, automatyczna skrzynia bieg., zawieszenia, fotele, nagrzewnica, klimat., konsola, pompa c. zamka, filtr powietrza, klapa tylna, koła, licznik, półosie, lampy, maska, błotniki tylne, ABS, zbiorniczki, inne. Jawor, tel. 0512/38-12-00 GG9FHCPA

VW PASSAT, 1988/96 r., 1.8, 1.9, 2.0, E, D, TD, TDI: różne części mechaniczne i blacharskie, szyby, reflektory, silnik kpl., blok silnika, wał, tłoki, głowica, pompa wtryskowa, rozrusznik, alternator, sprzęgło, skrzynia bieg., półosie, ukł. kierowniczy, stacyjka, klamki, chłodnica, zderzaki. Legnica, tel. 0791/23-63-18, 0605/65-89-39 GI97EYXYH

VW PASSAT, 1988/96 r., 1.4, 1.6, 1.8, 2.0, 1.9 D, TD, TDI: pompa wspomagania, głowica silnika 1.9 TDI, części silnika, skrzynie biegów, wały korbowe, pompy wtryskowe. Wrocław, tel. 071/341-56-58, 0600/71-28-00 GI943HPXP

VW PASSAT B3, B4, 1988/97 r. : karoseria (cała), części blacharskie, zawieszenia, części silników (1.9 TDI, 1.8, 2.0 VR6), półosie, szyby, airbag, zegary, lusterka, chłodnice, inne Oleśnica, tel. 0794/70-22-37 GI97FJL9T

VW PASSAT B3, 1989/93 r., maska silnika, zb. paliwa, grill przedni, siedzenia przednie i tylne, felgi stalowe R13, 4x100 mm. Bielawa, powiat dzierżoniowski, tel. 0696/82-76-63 GI97NTXTH

VW PASSAT B3 SEDAN, KOMBI, 1989/93 r., 1600 ccm, TDI : drzwi, błotniki, maski, zderzaki, szyby, lusterka, reflektory, el. szyberdach, zawieszenie, silniki, skrzynie bieg., półosie, osprzęt silników, elementy wyposaż. wnętrza, fotele welurowe, konsola, pompa wody, wspomagania, docisk sprzęgła i inne, możl. wysyłki. Kamienna Góra, tel. 0697/97-15-73 GG9THNEL

FOTO VW PASSAT B3 KOMBI, SEDAN, 1989/93 r. : silniki 1.9, 1.6, 1.8, 2.0, skrzynia biegów, osprzęt silnika, zawieszenie, chłodnica, drzwi, maska, klapa, zderzaki, błotniki, szyby, lampy, konsola, elem. wnętrza, tapicerka, siedzenia, elementy nadwozia, ukł. kierowniczy, felgi i inne z demontażu. Oleśnica, tel. 0607/65-86-42 www.auto-mix.autogielda.pl KI0411819

VW PASSAT B3 KOMBI, 1990 r. : zderzak tylny. Nysa, tel. 0697/64-14-14 GG9P943T

VW PASSAT, 1990 r., błotniki, drzwi, reflektory. Wrocław, tel. 0515/08-60-90 GG94H4Y9P

VW PASSAT, 1990 r. : różne części. Wrocław, tel. 0666/70-76-06 GG9A4NP4

VW PASSAT KOMBI, 1990 r., 1800 ccm, benz., skrzynia bieg., rozrusznik, alternator, chłodnica, reflektory, kierunkowskazy, lampy tylne, zderzaki, błotniki, klamki, zamki, podnośniki szyb, wentylatory, lusterka, zaciski ham. tylne, pompa wspom. kierownicy, wózek silnika, wahacze i inne. Żmigród, tel. 0512/21-44-41 GI97NL43N

VW PASSAT, 1990/91 r., 1.6, 1.8, 2.0 : części z demontażu. Wrocław, tel. 0604/63-62-41, 0514/26-62-41 GG9RWLM7

VW PASSAT B3 SEDAN, 1990/93 r., 1800 ccm, benz., biały i granatowy, drzwi, błotniki, tylna klapa ze spoilerem, tylny zderzak, reflektor, lampy tylne, lusterka, amortyzatory, elem. elektryczne, kolumny McPhersona, silnik, sprzęgło, ukł. wydech., wahacze, wzmocnienie czołowe, zawieszenie, inne. Bolesławiec, tel. 0602/23-29-81 GG9XXRJN

VW PASSAT B3, B4, 1990/97 r. : silnik 1.6, 1.8, 2.0, 1.9 TD, 1.9 TDI, skrzynia bieg., maska, lampy, wzmocnienie, pompa paliwa, błotniki, drzwi, osprzęt silnika, zawieszenie przednie i tylne, elektronika, ćwiartki nadwozia, inne części od 10 zł. Dzierżoniów, tel. 0505/87-94-14, 0517/36-50-45 GG9LRP74

VW PASSAT B3, B4, 1990/97 r. : silnik 1.6, 1.8, 2.0, 1.9 TD, 1.9 TDI, skrzynia bieg., maska, lampy, wzmocnienie, pompa paliwa, błotniki, drzwi, osprzęt silnika, zawieszenie przednie i tylne, elektronika, ćwiartki nadwozia, inne części, od 10 zł. Strzegom, powiat świdnicki, tel. 0508/76-63-25, 0508/95-87-37 GG9LRP73

VW PASSAT B3 SEDAN, 1991 r., 1800 ccm, benz. : silnik, skrzynia bieg., klapa tylna, lampy tylne i inne. Bolesławiec, tel. 0602/23-29-81, 075/734-70-77 GG9THNCA

VW PASSAT B3, 1991 r., wszystkie części z demontażu. Łagiewniki, powiat dzierżoniowski, tel. 0889/66-44-00 GI97CJHR4

VW PASSAT, 1991 r. : klapa tylna z szybą. Niemcza, powiat dzierżoniowski, tel. 0885/83-88-38 GG9C9ARY

VW PASSAT KOMBI, 1991 r., drzwi prawe i lewe, 4 sztuki. Wilków Wielki, powiat dzierżoniowski, tel. 0609/12-02-02 GG9HA3N9

VW PASSAT KOMBI, 1991 r., 1800 ccm, benz., maska, błotniki, wzmocnienie, lampy, ćwiartki nadwozia. Wilków Wielki, powiat dzierżoniowski, tel. 0609/12-02-02 GG9HA3NA

VW PASSAT B3 KOMBI, 1991 r., 1800 ccm, benz. : drzwi, relingi dach., chłodnica, zawieszenie. Wrocław, tel. 0880/21-52-15 GI94W4EEJ

VW PASSAT SEDAN, 1991 r., 1800 ccm, benz., inst. gaz. : wszystkie części z demontażu. Ząbkowice Śląskie, tel. 0695/33-49-77 GI94TCWY3

VW PASSAT, 1991/92 r. : różne części z demontażu. Trzebnica, tel 071/387-49-37, 0606/28-75-78, 0666/27-69-89 GG9RJPPY

VW PASSAT B3, B4, SEDAN, KOMBI, 1991/95 r., silniki 1.8 benz., 1.9 TDI, elem. zawieszeń, karoserii i inne części z demontażu. Nowa Sól, tel. 0509/04-62-53 w godz. 8-17 GI97L4RN3

VW PASSAT SEDAN, 1992 r. : lampa tylna prawa Hella (ciemna, wewn.), zb. płynu do spryskiwacza, przełączniki, przekaźniki. Lwówek Śląski, tel. 0880/22-99-22 GG9RWLLL

VW PASSAT, 1992 r., 1600 ccm : komputer, el. szyberdach. Owczary, powiat oławski, tel. 0669/39-82-76 GI97KFF77

VW PASSAT, 1992 r. : różne części. Trzebnica, tel. 0602/57-42-96 GG9HA3MM

VW PASSAT, 1992 r., 2000 ccm, benz. : silnik 2NE - 350 zł. Wrocław, tel. 071/790-55-65, 0508/76-81-71 GI94EMXLF

VW PASSAT KOMBI, 1992 r., 1800 ccm : monowtrysk, kpl. - 250 zł, reflektor prawy - 50 zł, maska - 100 zł, fotele, tapicerka, drzwi, panel ogrzewania - 70 zł, komputer - 100 zł, pompka c. zamka - 80 zł, lampy tylne, konsola, pas górny - 50 zł. Zawonia, powiat trzebnicki, tel. 0721/22-84-67 GI94T93TX

VW PASSAT B3, 1993 r. : różne części z demontażu. Strzelin, tel. 0504/71-92-57 GI97PTJAK

VW PASSAT B3 KOMBI, 1993 r., 2000 ccm, benz., inst. gaz. : wszystkie części z demontażu. Ząbkowice Śląskie, tel 0609/01-69-97 GI97HJAJY

VW PASSAT, 1993/94 r. : lampy, grill, wzmocnienie, zderzak. Wrocław, tel. 0666/70-76-06 GG9A4NRA

VW PASSAT, 1993/96 r., 1800 ccm, benz., używane: amortyzatory, chłodnica, drzwi, klapa tylna, kolumna kier., lampy tylne, maska, rozrusznik, różne części mech. i blach., silnik, skrzynia bieg. (5), sprzęgło, szyby, zderzaki. Żary, tel. 0605/59-03-89, 068/470-41-51 autoczesci.zary@interia.pl KI3288439

VW PASSAT B4, 1993/97 r. : różne części mech. i blach. Tel. 0601/96-67-37 GI97JECW4

VW PASSAT KOMBI, 1994 r., 2000 ccm : silnik, skrzynia bieg., drzwi, szyby, zawieszenia, części mechaniczne i blacharskie, elem. plastikowe. Kożuchów, powiat nowosolski, tel. 0885/59-08-24 GI94LTT7A

VW PASSAT B4, 1994 r. : wszystkie części z demontażu. Świdnica, tel. 0666/04-54-38 GG9R7RP4

VW PASSAT B4 KOMBI, 1994 r., 1800 ccm, benz., wszystkie części z demontażu Żórawina, powiat wrocławski, tel. 0664/78-55-61 GI97FJALY

VW PASSAT B4, B5 SEDAN, KOMBI, 1994/00 r., 1.9TDI, 2.0E, 1.9TD, TDI, 2.5 V6: silniki, części i osprzęt, skrzynie bieg., półosie, maski, błotniki, zderzaki, wzmocnienia, chłodnice, lampy, grill, drzwi, szyby, lustra, szyber., karoseria na ćwiartki, elektr., szyberdach, zamki, klamki, zawieszenia możliwa wysyłka. Bolesławiec, tel. 0501/79-47-44 GG9KHJML

VW PASSAT, 1994/96 r., 1.9, 2.0, 1.8, VR6 : różne części mechaniczne i blacharskie, sprzęgła, lusterka, przepływomierz, szyberdach, błotniki, lampy, poduszki, chłodnice, drzwi, części silników, skrzynie biegów zawieszenie, wspomaganie, klimatyzacja, szyby, ABS, osłony, łapy, półosie i inne. Wrocław, tel. 0602/23-68-66 GG9CFR79

VW PASSAT B3, B4, B5 SEDAN, KOMBI, 1994/98 r., 1.6, 2.0, 1.9 TDI, 1.8 T, amortyzatory, blok silnika, błotniki, chłodnica, ćwiartki nadwozia, drzwi, elem. elektryczne, głowica, grill, kierunkowskazy, klapa tylna, kolumny McPhersona, kolumna kier., komputer, lampy tylne, lusterka, maska, pompa olejowa, pompa wodna i wiele innych. Prochowice, powiat legnicki, tel. 0507/10-65-85 II97P4HWF

VW PASSAT, 1995 r., 1900 ccm, TDI, silnik w b. dobrym stanie, półosie, zawieszenia, osprzęt silnika, drzwi, części do wersji angielskiej, ćwiartki nadwozia i inne. Brzeg, tel. 0600/73-25-17 GI9TMLL7

VW PASSAT, 1995 r., 1900 ccm, TDI : różne części. Dobroszyce, powiat oleśnicki, tel. 0601/70-18-61 GG9LRP3M

VW PASSAT B4, 1995 r., 1900 ccm, TDI : różne części mech. i blacharskie. Jelenia Góra, tel. 0601/97-20-81 GI97NXYFR

VW PASSAT KOMBI, SEDAN, 1995 r., TDI, VR6 : mechanizmy el. otw. szyb, klimatyzacja, lampy, wzmocnienie przednie, zderzaki, maska, grill, obudowa filtra powietrza TDI, przepływomierz, chłodnice, klamki, lampy tylne, szyba, klapy, wykładzina bagażnika, wahacze, silnik TDI, drzwi, szyby, inne. Legnica, tel. 0606/75-68-23 GG9KHJME

VW PASSAT, 1995 r., 1900 ccm, TDI, turbosprężarka - 300 zł Lubań, tel. 075/646-34-14 wieczorem GI97RTMR4

FOTO **VW PASSAT B4 KOMBI**, 1995 r., 1800 ccm, monowtrysk, czerwony, używane, silniki, skrzynia b., osprzęt silnika, zawieszenie tylne i przednie, chłodnice, drzwi, maski, klapy, zderzaki, błotniki, szyby, lampy, konsole, elem. wnętrza i nadwozia, tapicerka, siedzenia, ukł. kier., felgi i inne z demontażu, możl. wysyłki. Oleśnica, tel. 0607/65-86-42 www.auto-mix.autogielda.pl KI0605779

VW PASSAT, 1995 r., 2000 ccm, benz. : wszystkie części z demontażu. Wolsztyn, tel. 0661/73-53-81 GG9RJPML

VW PASSAT, 1995 r., reflektory, grill, maska. Wrocław, tel. 0667/22-61-18 GI97RTLCN

VW PASSAT B4 KOMBI, 1996 r., 1800 ccm, benz. : silnik + skrzynia bieg., elem. blacharki, zawieszenia, wyposażenie wnętrza, el. szyby. Jaksonów, powiat wrocławski, tel. 0607/44-00-63 GI97FHW3K

VW PASSAT B5, 1996/00 r., 1900 ccm, TDI, różne części, wysyłka, możliwy montaż. Jelenia Góra, tel. 0788/71-05-55 GI97HTHTX

VW PASSAT B5, 1996/01 r. : dużo części blach. i mechan., silniki, skrzynie bieg., zawieszenie, elem. wnętrza, airbagi, klimat. i inne. Tel. 0600/10-57-00 GI9WTLYR

VW PASSAT, 1997 r., 1600 ccm : silnik, zawieszenie, elem. blacharki. Lwówek Śląski, tel. 0668/30-42-88 GI94HJJLP

VW PASSAT B5, 1997 r., 1.8 20V, 1.8 turbo, 1.9TDI, 2.4 V6, 2.5 TDI: silnik + skrzynia bieg., maska, błotniki, zderzaki, pas, szyby, drzwi, klapa tylna, zawieszenie przednie i tylne, przekł. kierownicza, airbagi, szyberdach, roleta bag., relingi dach., alufelgi; fotele. Polkowice, tel. 0513/31-69-76 GI9MA94T

VW PASSAT B5, 1997 r., 1600 ccm, benz. : wszystkie części z demontażu. Szprotawa, powiat żagański, tel. 0608/55-47-49 GG9R7RNC

VW PASSAT B5, 1997 r., 1900 ccm, TDI : wszystkie części z demontażu, silnik, skrzynia bieg., elem. blacharki, wnętrze. Ścinawa, powiat lubiński, tel. 0887/06-86-15, 076/843-69-56 GI97LXA7K

VW PASSAT, 1997/00 r., 1.6, 1.8, 2.0: pompa wspomagania, przekł. kierownicy, drążki kier. z końcówkami, wahacze przednie, pokrywy silnika, skrzynie biegów. Wrocław, tel. 071/341-56-58, 0600/71-28-00 GI943HPXR

VW PASSAT B5, 1997/00 r., 1.9, 1.8 : różne części mech. i blacharskie, wzmocnienia, chłodnice, klapy, zderzaki, lampy, wahacze, osie tylne, osłony plastikowe, półosie, łapy, lusterka, błotniki, zawieszenia, felgi, drzwi, airbagi, zaciski ham. i inne. Wrocław, tel. 0602/23-68-66 GG9CFR4H

VW PASSAT B5, 1997/01 r., 1900 ccm, TDI, 115 KM : silnik, kompletny - 2.400 zł, sprzęgło - 500 zł, skrzynia bieg. - 450 zł, deska rozdz., maglownica, półosie, zawieszenia, elementy do przerobienia z wersji angielskiej. Jelenia Góra, tel. 0693/50-26-25 GI979YTN4

VW PASSAT B5, 1997/01 r., 1.6, 1.8 turbo, 1.9 TDI: silnik, skrzynia bieg., osprzęt silnika, zderzaki, błotniki, chłodnice, wzmocnienie czołowe, oświetlenie, stacyjki, koła, klimat., zawieszenie, belka tylna, drzwi, szyby, dach, ćwiartki nadwozia, fotele, airbagi, ABS. Jelenia Góra, tel. 0693/53-38-20, 0663/26-02-23 GG9NPM7L

VW PASSAT, 1997/01 r. : wszystkie części z demontażu. Nysa, tel. 0791/48-30-82 GI94WTKEA

FOTO VW PASSAT B5, 1997/03 r., używane, blok silnika, błotnik, chłodnica, drzwi, elem. elektryczne, głowica, kolumna kier., komputer, lusterka, reflektory, silnik, skrzynia bieg., sprzęgło, zawieszenie, reflektory, szyby, poduszki powietrzne, elem. wnętrza, rozrusznik, www.acsw.pl. Świdnica, tel. 074/857-85-55, 0600/10-57-00 www.acsw.autogielda.pl biuro@acsw.pl KI2068159

VW PASSAT B5, B5 FL SEDAN, KOMBI, 1997/03 r., 1900 ccm, używane, 1.8 20V, 1.8 turbo, 1.9 TDI, 2.5, 90, 110, 130 i 150KM silniki, skrzynie bieg., automat. Multitronic, turbiny, półosie, pompy wtrysk., pompy wspomagania, alternatory, rozruszniki, kompresory klimat., zawieszenia, maski, błotniki, zderzaki, drzwi. Wrocław, tel. 0517/03-90-12, 0505/00-42-97 automonet@interia.pl KI0371459

VW PASSAT B5, B5 FL, B6 SEDAN KOMBI, 1997/05 r., silniki 1.9 TDI, 1.8 turbo, 1.8 20V, skrzynie biegów, szyby, drzwi, maski, zderzaki, wzmocnienia czołowe, klapy tylne, lampy, reflektory, rozruszniki, alternatory, koła, ćwiartki nadwozia, osprzęt silników, el. wnętrza i wiele innych z demontażu. Świdnica, tel. 0601/22-25-44 II97P49JA

VW PASSAT, 1997/98 r., 1600, 1800 ccm : różne części z demontażu. Wrocław, tel. 0604/63-62-41, 0514/26-62-41 GI97ECE4M

VW PASSAT B5 KOMBI, 1998 r., 1900 ccm, TDI 110 KM : osprzęt silnika, turbo, błotniki tylne, tapicerka z fotelami, ukł. wydechowy, rozrusznik, skrzynia bieg., drzwi, serwo, inne części mechan. i blachar., poduszki pod silnik, sprężyny, inne części. Jawor, tel. 0512/38-12-00 GG9KHJKX

VW PASSAT B5, 1998 r., 1900 ccm, TDI, części przodu, silnik, skrzynia bieg. i inne z demontażu. Kamienna Góra, tel. 0697/97-15-73 GI97N4YXF

VW PASSAT B5 SEDAN KOMBI, 1998 r., 90 tys. km, 1.6, 1.8, 1.9, 2.4, 2.6, amortyzatory, błotniki, chłodnica, drzwi, elem. elektryczne, grill, głowica, kierunkowskazy, klapa tylna, kolumny McPhersona, komputer, lampy tylne, lusterka, maska, pompa olejowa, pompa wodna, pompa wtryskowa, silnik i inne. Lubin, tel. 0666/85-68-15 II97PFTCL

VW PASSAT B5, 1998 r., TDI, benz., elem. karoserii, zawieszeń i mechaniczne oraz inne części z demontażu. Nowa Sól, tel. 0509/04-62-53 8.00-17.00 GI97NME7A

VW PASSAT, 1998 r., wszystkie części z demontażu. Nysa, tel. 0791/48-30-82 GI94WTKEC

FOTO VW PASSAT B5 SEDAN, 1998 r., 130 tys. km, 1800 ccm, benzyna 20V, diesel, czerwony, silnik 20V na części, skrzynia biegów, osprzęt silnika, zawieszenie, chłodnica, drzwi, maska, klapa, zderzaki, błotniki, szyby, lampy, konsola, elem. wnętrza, tapicerka, siedzenia, elementy nadwozia, ukł. kierowniczy, felgi i inne z demontażu Oleśnica, tel. 0607/65-86-42 www.auto-mix autogielda. pl KI0411839

VW PASSAT, 1998 r., zderzak tylny, kolor biały. Paczków, powiat nyski, tel. 0511/71-50-90 GI97NMFM7

VW PASSAT, 1998 r., 1900 ccm, TDI, 110 KM, wszystkie części z demontażu. Rawicz, tel. 0501/65-30-79 GI97KN7MP

VW PASSAT, 1998 r., 1900 ccm, TDI, wszystkie części blacharskie i mechaniczne. Rawicz, tel. 0722/17-08-86 GI97LPK4C

VW PASSAT B5, 1998 r., 1900 ccm, TDI, 110 KM : silnik + skrzynia bieg., osprzęt silnika. Świerzawa, powiat złotoryjski, tel. 0601/24-72-60 GI97MLN47

VW PASSAT B5, 1998 r. : różne części. Trzebnica, tel. 0602/57-42-96 GG9HA3KN

VW PASSAT B5, 1998 r., 1.8 E, 1.9 TDI, wzmocnienia, zderzaki, błotniki, maski, drzwi, lusterka, klapa tylna, chłodnice, wentylatory, wyświetlacz klimatronic, zegary, silniczek nadmuchu, reflektory. Wrocław, tel 0515/08-60-90 GI94HELPT

VW PASSAT, 1998 r., 1900 ccm, TDI : klamka lewa, zderzaki, lampy, grill. Wrocław, tel. 0666/70-76-06 GG9A4NWE

VW PASSAT B5, 1998 r., 1.6, 1.8, 2.8 V6 : maska silnika, błotniki, chłodnice, lampy, silnik, skrzynia biegów, zawieszenie, poduszki pow., siedzenia, drzwi, klapa tylna, szyby, karoseria, inne. Żmigród, powiat trzebnicki, tel. 0663/93-20-39. 0604/58-81-81 GG9J3CLJ

VW PASSAT B5, B6, 1998/03 r. : różne części mech. i blacharskie, drzwi, zawieszenia, skrzynie bieg., silniki, karoserie. Świdnica, tel. 0694/31-97-78 GG9AFFHW

VW PASSAT B5, B6, 1998/04 r. : drzwi, części blach., ABS, zawieszenia, lusterka, filtry, elem. plastikowe, części silników (1.8, 1.9 TDI, 2.5 TDI), zegary, automat. skrzynie bieg., filtry, szyby, pompy. Wrocław, Tel. 0794/70-22-37 GI97FJL94

VW PASSAT B5, 1999 r., 1.9 TDI (110, 130, KM), 1.8 turbo E. silniki, głowice, blok silnika, osprzęt silnika, turbina, skrzynie biegów, półosie, zawieszenia, maska silnika, błotniki, reflektory, chłodnice, wzmocnienia, zderzak, obudowa filtra pow., airbagi. Brzeg, tel. 0600/73-25-17 GG9433WMT

VW PASSAT KOMBI, 1999 r., 1900 ccm, TDI : chłodnica, drzwi, pasy, alufelgi. Kłodzko, tel. 074/868-45-51, 0603/74-62-58 GI97CWEEW

VW PASSAT, 1999 r. : drzwi tylne - 150 zł, elem. zawieszenia, belka tylna - 300 zł, elem. blacharki. Kłodzko, tel. 0602/68-64-35 GI97NLP39

● VW PASSAT B5, 1999 r., 1900 ccm, TDI, 110 KM, używane, różne części, duży wybór. Łódź, tel 0600/21-08-17, 0504/17-42-27 LI3794829

VW PASSAT B5, 1999 r., 1900 ccm, TDI, 90 KM : silnik, osprzęt silnika, skrzynia bieg., zawieszenie, półosie, pompa klimatyzacji. Wleń, powiat lwówecki, tel. 075/713-63-29, 0792/78-03-18, 0507/00-77-45 GI97LWW9Y

VW PASSAT B5, 1999 r., 1900 ccm, TDI, 110 KM, zestaw do przerobienia wersji angielskiej, silnik, skrzynia bieg., szyby, koła, elem. blacharki, zderzaki, lampy, fotele i inne - 2.700 zł. Wrocław, tel. 0886/25-25-50 GI97PJTF9

VW PASSAT B5, 1999 r., 1900 ccm, TDI, 110 KM : wszystkie części z demontażu, silnik, skrzynia bieg., osprzęt silnika, turbina, elem. blacharki, zawieszenia, szyby, koła, kokpit, tapicerka i inne, możl. wysyłki. Wrocław, tel. 0669/47-04-00 GI97ENYJE

VW PASSAT B5 KOMBI, 1999 r., 1900 ccm, TDI, 90 KM : wszystkie części z demontażu. Ziębice, powiat ząbkowicki, tel. 0516/04-78-83 GI97C7TMA

VW PASSAT, 1999/04 r. : silniki, osprzęt silnika, zawieszenia, drzwi, zderzaki, lampy, szyby, napinacze pasów, airbagi, koła, wspom. kierownicy, fotele, nagrzewnice, pasy, zamki, komputery, konsole, elem. plastikowe, przekaźniki, ćwiartki nadwozia, dach, kołyska. Jelenia Góra, tel. 0781/38-65-87 GI97CJCMX

VW PASSAT B5, 2000 r., 1900 ccm, TDI : drzwi, reflektory, lampy, zegary, zderzaki, wzmocnienie czołowe, chłodnica, airbagi, błotniki, maska silnika, klapa bag., kolumna McPhersona, sanki silnika, lusterka i inne. Korfantów, powiat nyski, tel. 0694/89-83-40 GI977CNFP

VW PASSAT, 2000/03 r., skrzynia bieg., zawieszenie, lampy, klapy, błotniki, zderzaki, drzwi, maska, chłodnice, osłony, intercooler, wzmocnienie czołowe, roleta, amortyzatory, zwrotnice, zaciski ham., podnośniki, zamki, półosie, wahacze, belki i inne. Wrocław, tel. 0602/26-76-79 GI97EYWKX

FOTO **VW PASSAT**, 2000/08 r., wszystkie elem. potrzebne do przeróbki wersji angielskiej, silniki, skrzynie biegów, alum. felgi, części blacharskie, mechaniczne, elementy cięte, oświetlenie, airbag, zawieszenia, szyby, instalacje elektryczne, koła, opony, wyposażenie wnętrza, drzwi. Lubin, tel. 0727/23-71-01, 0727/23-71-02 II97PFJRH

VW PASSAT, 2001 r., szyba tylna do kombi - 100 zł, lampa lewa tylna - 100 zł Kłodzko, tel. 0508/10-64-08 GI97RAMFM

VW PASSAT, 2001 r., różne części z demontażu Nysa, tel. 0791/48-30-82, 0791/71-86-26 GI97ELHTP

VW PASSAT B5 KOMBI, 2001 r., 1900 ccm, TDI : wycieraczka tylna, ćwiartki nadwozia tylne, belka tylna uszkodz. Oborniki Śląskie, powiat trzebnicki, tel. 071/310-14-48, 0694/93-67-04 GI94T93W9

VW PASSAT KOMBI, 2001 r., podsufitka do wersji po liftingu, bez szyberdachu - 230 zł. Polanica-Zdrój, powiat kłodzki, tel. 0887/06-35-31, 0887/10-47-01 GI94W3NYY

VW PASSAT B5, 2001 r. : amortyzatory, drzwi, szyby, wahacze, silniki, skrzynie biegów, maski, lampy, osprzęt silników, komputery, rozruszniki, alternatory, sprężyny, ukł. hamulcowy, chłodnice, koła, opony, fotele i inne. Wałbrzych, tel. 0600/23-70-25, 0604/24-14-22, 074/846-49-57 www.darwod.autogielda.pl KI0867739

VW PASSAT, 2001 r., 1900 ccm, TDI : kpl. przód. Wołów, tel. 0692/40-61-93 GI97H9EYN

VW PASSAT, 2001/02 r., 2500 ccm, TDI, silnik lekko uszkodzony, skrzynia bieg. Tiptronic. Bolesławiec, tel. 0796/44-44-19 GI97RTLAJ

VW PASSAT, 2001/03 r. : części mechaniczne, silnik, skrzynia bieg., zawieszenie, szyby, elem. wnętrza, klimat. i inne. Tel. 074/857-85-55 GI9WTM3A

VW PASSAT, 2001/03 r. : przystawka Quattro (Torsen CUB). Wrocław, tel. 071/341-56-58, 0600/71-28-00 GG9XXR93

VW PASSAT B5 FL, KOMBI, SEDAN, 2001/04 r. : części mechaniczne i blacharskie, błotniki, maski, zderzaki, zawieszenia, szyby, silniki, skrzynie bieg., szyby, części do przekładki z wersji angielskiej, fotele, fartuchy przednie, błotniki tylne, koła i inne. Kłodzko, tel. 0727/57-35-93 GI97HLJ7M

VW PASSAT B5, 2001/04 r., zderzak przedni - 170 zł. Środa Śląska, tel. 0783/65-04-77 GI97RARWR

VW PASSAT FL, 2001/04 r., 1.9 TDI 115/130 KM, 1.8 Turbo E: różne części mechaniczne i blacharskie, zawieszenia, skrzynie bieg., silniki, tapicerki, deski rozdz., zestawy do przeróbek z wersji angielskiej oraz wiele innych części z demontażu. Wrocław, tel. 0662/99-16-57 GI97RTTHJ

VW PASSAT B5, 2001/05 r., 1900 ccm, TDI, 115 KM : silnik, skrzynia bieg. (5), klapa, drzwi, kokpit, komputery, sterowniki, przełączniki, błotniki, ramka radia i klimatronica, klimatronic, popielniczka, i inne. Kłodzko, tel. 0721/52-40-98 GI97FAY9N

VW PASSAT B5, 2001/05 r., 1900 ccm, TDI, 130 KM : wszystkie części z demontażu. Legnica, tel. 0886/74-47-75 GI97FTFWT

VW PASSAT B5, 2001/05 r. : maska silnika, błotniki, drzwi, szyby, zawieszenie, zderzaki, elem. plast. wnętrza, koła, inne. Lubin, tel. 0660/49-37-62 GI97NEMRM

● VW PASSAT B5, 2002 r., 1900 ccm, TDI, 130 KM, różne części, duży wybór. Łódź, tel. 0600/21-08-17, 0504/17-42-27 LI3794849

VW PASSAT B5, 2002 r. : zderzak przedni - 180 zł, zderzak tylny - 130 zł Środa Śląska, tel. 0783/65-04-77 GI97PJXKP

VW PASSAT B5, 2002 r. : skrzynie biegów AXV (131 KM) 5 i 6 biegów, gwarancja rozruchowa - 1.100 zł. Oleśnica, tel. 0501/27-21-81

VW PASSAT B5 LIFT, 2003 r., 1.8 benz., 1.9 TDI: wnętrza, elem. plastikowe wnętrza, skórzana tap., maski, błotniki, chłodnice, lampy, silniki, skrzynia bieg., szyby, zawieszenia i inne. Lubin, tel. 0601/77-99-91 GI97NTP99

VW PASSAT, 2003 r., 2500 ccm, V6, TDI : silnik, skrzynia bieg., zawieszenia, inne części. Żmigród, powiat trzebnicki, tel. 0663/93-20-39, 0604/58-81-81 GG9J3CFH

VW PASSAT, 2004 r., 2.0, 1.9 TDI: miska olejowa, pompa oleju, blok, korbowody, wał, głowica, pokrywa zaworów, pompowtryskiwacze, wałki rozrządu. Bolesławiec. tel. 0602/69-63-44, 0880/84-53-51 GI97FJF4E

VW PASSAT, 2004 r. : skrz. biegów (5), 101 KM, uszkodzony 4-ty bieg - 200 zł. Oleśnica, tel 0501/27-21-81

VW PASSAT, 2007 r. : wzmocnienie przednie, chłodnica, reflektory, zderzaki, błotniki i inne części. Tel. 0608/40-58-27 GG9CFPW4

VW PASSAT B6, 2007 r., 2000 ccm, TDI, alternator, nowy - 350 zł. Kępno, tel. 0669/01-43-66 GI97NMHFP

VW PASSAT B6, 2008 r., : różne części. Wrocław, tel. 0692/70-77-33

VW PASSAT B3, B4, B5, POLO, komputery, airbagi, części do tuningu. Gryfów Śląski, powiat lwówecki, tel. 075/781-37-04, 0728/19-10-28 GI97R7KX3

VW PASSAT, GOLF KOMBI, SEDAN, 1988/95 r., 1.4, 1.6, 1.8, 1.6 TD, 1.9 TD: różne części, wysyłka, możliwy montaż. Jelenia Góra, tel. 0788/71-05-55 GI97PFNR7

VW PHAETON : różne części blacharskie i mechaniczne. Jelenia Góra, tel. 0605/14-58-94, 0604/35-22-07 GG9R7THW

VW PHAETON, 2001/05 r., zderzak przedni - 450 zł. Środa Śląska, tel. 0783/65-04-77 GI97RERFC

VW POLO : maski silnika, błotniki, reflektory, wzmocnienia przednie, chłodnice, zawieszenia, belki, zderzaki. Tel. 0608/40-58-27 GG9CFPPH

VW POLO, 1400 ccm, benz. : silnik + skrzynia bieg., rozrusznik, licznik, airbag, pompa paliwa, chłodnica, reflektory, lampy tylne. Jodłówka Tuchowska, powiat tarnowski, tel. 0504/41-42-55 GI97NTXAE

VW POLO : różne części z demontażu aut sprow. z Zachodu. Lipiny, tel. 068/388-60-01, 0511/94-45-55, 0500/63-05-03 GI94HJFYR

VW POLO, 1300 ccm, benz., MPI, silnik kpl. Łozina, powiat wrocławski, tel. 0667/08-23-81 GI97N4YEE

VW POLO, 1900 ccm, diesel : ględdól silnika - 600 zł, koła zimowe 15", stan idealny, pasują do T4 - 600 zł Otyń, powiat nowosolski, tel. 0696/98-38-68 GI97R7N7A

VW POLO, 1400 ccm, diesel, silnik na części, głowica. Strzelin, tel. 0698/62-34-92 GG9R7RFC

VW POLO, 1400 ccm, diesel : wszystkie części z demontażu. Świebodzice, powiat świdnicki, tel 0665/51-39-32 GI97LMCAP

VW POLO 6N : oś tylna, kpl., kolumny McPhersona, kanapa tylna, serwo, zaciski ham., tapicerka drzwi, półosie. Trzebnica, tel 0605/63-61-65 GI97MT4YR

VW POLO, różne roczniki i modele: silniki, skrzynie biegów, drzwi, maski, szyby, lampy, osprzęt silników, komputery, rozruszniki, alternatory, amortyzatory, sprężyny, wahacze, ukł. hamulc., chłodnice, koła, opony, fotele i inne, wysyłka na cały kraj. Wałbrzych, tel. 074/846-49-58, 0600/23-70-25 www.darwod.autogielda.pl KI0580919

VW POLO, 1900 ccm, SDI : silnik kpl. z demontażu. Wołów, tel. 0692/40-61-93 GG9HA3AF

VW POLO, 1400 ccm, diesel, silnik, skrzynia bieg. Wrocław, tel. 0796/96-93-96 GI97MT9EK

VW POLO : elem. skrzyni bieg. (nowe i używane), skrzynia bieg. manualna i automat. Wrocław, tel. 0781/05-42-97 GG9THMTP

VW POLO : silniczek wycieraczki szyby klapy tylnej. Wrocław, tel 0695/55-02-87 GG9THMTL

VW POLO, 1981/90 r. : różne części z demontażu. Jelenia Góra, tel. 0510/52-29-68 GG94H7WA7

VW POLO, 1986 r., 1300 ccm, benz. : lampy tylne, alternator, rozrusznik, inne. Bolesławiec, tel. 0602/23-29-81 GG9THMY4

VW POLO, 1988 r. : różne części z demontażu. Strzelin, tel. 0504/71-92-57 GI97PPF7C

VW POLO, 1988/93 r., 1.0, 1.3, różne części, wysyłka, możliwy montaż. Jelenia Góra, tel. 0788/71-05-55 GI9747NCE

VW POLO FOX, 1989 r., wszystkie części z demontażu. Oleszna Podgórska, powiat lwówecki, tel. 0668/30-42-88 GI97LCYMJ

VW POLO, 1991 r., 1100 ccm : silnik, skrzynia bieg., drzwi, szyby, zawieszenia, części mechaniczne i blacharskie, elem. plastikowe. Kożuchów, powiat nowosolski, tel. 0885/59-08-24 GG9N7JX4

VW POLO, 1991 r., zderzak przedni i tylny. Paczków, powiat nyski, tel. 0511/71-50-90 GI97NMFLW

VW POLO, 1991 r. : reflektory. Wrocław, tel. 0666/70-76-06 GG9A4P3X

VW POLO, 1991 r., 1300 ccm : różne części z demontażu. Zagrodno, powiat złotoryjski, tel. 0601/07-36-48 GG9NPLX4

VW POLO COUPE, 1992 r., 1300 ccm : różne części z demontażu. Chojnów, powiat legnicki, tel. 0692/18-12-97 GI97EP3C4

VW POLO, 1992 r., 1400 ccm, diesel : różne części z demontażu. Jelenia Góra, tel. 0721/72-16-66 GI94CLFXL

VW POLO FOX KOMBI, 1992 r., 1000 ccm, benz., silnik, skrzynia bieg., półosie, części blacharskie i mechaniczne, lampy i inne. Lubań, tel. 0607/56-93-22 GI97RTMPH

VW POLO, 1992 r. : lampy, zderzaki, alternator, rozrusznik. Namysłów, tel. 077/410-49-10, 0600/79-47-35 GI9494K3L

VW POLO, 1992 r., 1100 ccm, benz., silnik, skrzynia bieg. (4), inne. Opole, tel. 0698/30-76-80 GI94JXYNX

VW POLO, 1992 r., różne części z demontażu. Strzelin, tel. 0504/71-92-57 GI97RTRMP

VW POLO FOX, 1992 r. : różne części z demontażu. Wolsztyn, tel. 0661/73-53-81 GG9RJP9M

VW POLO, 1992/94 r. : klapa tylna, czerwona, bez korozji, silniczek wycieraczek - 80 zł. Oława, tel. 0609/37-05-07 GI97RARKA

VW POLO FOX, 1992/94 r. : wszystkie części z demontażu. Ząbkowice Śląskie, tel. 0725/79-89-13 GI94MTNWW

VW POLO, 1993 r., 1000 ccm, różne części. Lubań, tel. 0794/32-56-88 GI97HNMF4

VW POLO, 1993 r., 1400 ccm, diesel : różne części z demontażu Trzebnica, tel. 071/387-49-37, 0606/28-75-78, 0666/27-69-89 GG9RJP9J

VW POLO KOMBI, 1993 r. : wszystkie części z demontażu, możl. wysyłki kurierem. Wrocław, tel. 0691/25-07-48 GI97NL3XL

VW POLO, 1993/00 r. : wszystkie części z demontażu Raciborowice Górne, powiat bolesławiecki, tel. 0514/65-48-45 GI949F99P

VW POLO, 1993/94 r., 1400 ccm, diesel : silnik, skrzynia bieg. - 1.500 zł. Jelenia Góra, tel. 0608/84-90-36 GG9RJP9H

VW POLO, 1994 r., 1400 ccm, diesel : różne części z demontażu. Wrocław, tel. 0666/49-46-25 GI97KMY4W

VW POLO, 1994/00 r. : silnik 1.0, 1.4, 1.6, 1.9 D, 1.9 TDI, skrzynia bieg., maska, lampy, błotniki, komputer, drzwi, fotele, osprzęt silnika, zawieszenie przednie i tylne, felgi, elektronika, pompa wtrysk., ćwiartki nadwozia, inne części, od 10 zł. Dzierżoniów, tel. 0505/87-94-14, 0517/36-50-45 GG9LRNPH

VW POLO, 1994/00 r. : silnik 1.0, 1.4, 1.6, 1.9 D, 1.9 TDI, skrzynia bieg., maska, lampy, błotniki, komputer, drzwi, fotele, osprzęt silnika, zawieszenie przednie i tylne, felgi, elektronika, pompa wtrysk., ćwiartki nadwozia, inne części, od 10 zł. Strzegom, powiat świdnicki, tel. 0508/76-63-25, 0508/95-87-37 GG9LRNPF

VW POLO, 1994/01 r., 1.4, 1.4 MPI: silniki, skrzynie biegów, turbiny, półosie, pompy wtryskowe, pompy wspomagania kier., alternatory, rozruszniki, kompresory klimat., zawieszenia, maski, błotniki, zderzaki, drzwi, szyby, poduszki pow., elem. cięte, elem. wnętrza, chłodnice. Wrocław, tel. 0517/03-90-12, 0505/00-42-97 automonet@interia.pl KI0371469

VW POLO, 1994/04 r., maska, błotniki, zderzak, reflektory, kierunkowskazy, atrapa, wzmocnienie czołowe, chłodnica. Wrocław, tel. 0603/66-97-27 GI97FKEF9

VW POLO, 1994/04 r., maska, błotniki, zderzak, reflektory, kierunkowskazy, atrapa, wzmocnienie czołowe, chłodnica. Wrocław, tel. 0603/66-97-27 GI97FKEF9

VW POLO, 1994/08 r., 1.0, 1.3, 1.4, 1.6: wszystkie części mech. i blach. Leszno, tel. 0605/05-90-51 GI9MA73A

VW POLO 6N, 1994/98 r., 1400 ccm, różne części, wysyłka, możliwy montaż. Jelenia Góra, tel. 0788/71-05-55 GI97LWJ4T

VW POLO, 1994/98 r., 1.0, 1.3, 1.4 E, D : różne części mech. i blacharskie, szyby, reflektory, silnik kpl., blok silnika, głowica, pompa wtrysk., gaźnik, ukł. wtryskowy, rozrusznik, alternator, sprzęgło, skrzynia bieg., półosie, felgi, ukł. kierowniczy, stacyjka, klamki, chłodnica i inne. Legnica, tel. 0791/23-63-18 GG9FHCEC

FOTO VW POLO, 1994/98 r., maska, pas przedni, reflektory, atrapa, zderzak, chłodnice, silnik 1.4 i inne, możl. wysyłki. Żary, tel. 068/470-41-51, 0605/59-03-89 autoczesci.zary@interia.pl KI0604199

VW POLO, 1994/99 r., 1000 ccm, 1400, 1600 : różne części mech. i blach. Wrocław, tel. 0601/96-67-37 GI97JECXK

VW POLO, 1995 r., 1000 ccm, benz., różne części blacharskie, silnik, skrzynia bieg., inne z demontażu. Kamienna Góra, tel. 0604/08-39-43 GI97MJ4XC

VW POLO, 1995 r., 1100 ccm, benz. : wszystkie części z demontażu. Ząbkowice Śląskie, tel. 0725/79-89-13 GI94MWEYN

VW POLO, 1995/99 r., różne części mech. i blacharskie. Niemodlin, powiat opolski, tel. 0787/61-46-25 GI97NMFXR

VW POLO, 1996 r., zderzaki, lampy, grill, wzmocnienie czołowe. Niemcza, powiat dzierżoniowski, tel. 0609/12-02-02 GI97P4HNR

VW POLO, 1996 r., 1400 ccm, benz. : wszystkie części z demontażu. Nowogrodziec, powiat bolesławiecki. tel. 0668/30-24-49 GI97K43TC

VW POLO, 1996 r : szyberdach. Opole, tel. 077/464-33-52, 0503/50-17-42 GG9P93TM

VW POLO, 1996 r., poj. 1.1, 1.4, 1.6, 1.9: wszystkie części z demontażu. Prochowice, powiat legnicki, tel. 0508/25-98-17, 0691/06-92-48 GI97AFLCF

VW POLO, 1996 r., błotnik, lampy tylne, klapa tylna, zderzaki. Wrocław, tel. 0515/08-60-90 GG94H4Y9M

VW POLO, 1996/97 r., 1.0, 1.4, 1.6 : części z demontażu. Wrocław, tel. 0604/63-62-41, 0514/26-62-41 GG9THMWL

VW POLO, 1997 r., benz., poj. 1.0, 1.6: wszystkie części z demontażu. Bolesławiec, tel. 0889/91-75-52 GG9PKMTM

VW POLO, 1997 r., 1900 ccm, SDI, wszystkie części z demontażu. Chojnów powiat legnicki, tel. 0608/58-41-30 GI97C7XX7

VW POLO, 1997 r., różne części. Kłodzko, tel. 074/868-45-51, 0603/74-62-58 GI94PEMCN

VW POLO, 1997 r., siedzenia z zagłówkami, tapicerka drzwiowa, do wersji 5-drzwiowej. Oława, tel. 0604/27-51-21 GI97R7JRW

VW POLO, 1997 r. : reflektory, lampa tylna, koła zimowe. Trzebnica, tel. 0502/86-06-57 GI97KFCN7

VW POLO, 1997/00 r., 1900 ccm, TDI : wtryskiwacze. Wrocław, tel. 0666/70-76-06 GG9A4P7L

VW POLO, 1998 r. 1700 ccm, SDI : wszystkie części z demontażu. Chojnów, powiat legnicki, tel. 0880/33-08-93 GI97ELXPA

VW POLO, 1998 r., do wersji 3-drzwiowej: karoseria. Kamienna Góra, tel 0697/97-15-73 GI97KYWAJ

VW POLO, 1998 r. : silnik, skrzynia bieg., zawieszenie. Lubań, tel. 0794/32-56-88 GI97FPF3E

VW POLO, 1998 r., różne pojemności różne części mech. i blacharskie. Osła, powiat bolesławiecki, tel. 075/738-28-38, 0608/21-84-90 GI97REPJN

VW POLO CLASSIC KOMBI, 1998 r., 1.4, 1.6, 1.8, 1.9, D, TD, TDI: silniki, skrzynie bieg., maski, błotniki, zderzaki, pasy przednie, lampy, chłodnica, zawieszenia, drzwi, szyby, klimat. i inne. Polkowice, tel. 0513/31-69-76 GI97P9ETW

VW POLO, 1998 r., 1.6, 1.6, 1.9 D : silnik, skrzynia biegów, zawieszenie, oś tylna, maska silnika, błotniki, lampy, wzmocnienie, chłodnica, felgi aluminiowe, drzwi, karoseria, inne. Żmigród, powiat trzebnicki, tel. 0663/93-20-39, 0604/58-81-81 GG9J3CAR

VW POLO, 1998 r. wszystkie części z demontażu. Wrocław, tel. 071/724-52-00

VW POLO, 1998/99 r. : wszystkie części z demontażu Nowa Ruda, powiat kłodzki, tel. 0665/62-06-40 GI97KWKJY

VW POLO FOX, 1999 r., 1100 ccm, benz., wszystkie części z demontażu. Ząbkowice Śląskie, tel. 0695/33-49-77 GI94TCWY4

VW POLO, 1999/01 r., 1.0, 1.4 silnik, skrzynie bieg., osprzęt silnika, zderzaki, błotniki, chłodnice, wzmocnienia czołowe, oświetlenie, stacyjki, koła, klimat., zawieszenia, szyby, belka tylna, drzwi, dachy, ćwiartki nadwozia, fotele, airbagi, ABS, możl. wysyłki. Jelenia Góra, tel. 0693/53-38-20, 0663/26-02-23 GI97MHTJW

VW POLO FL, 1999/01 r. 1.0, 1.4, 1.4 TDI: silnik, skrzynie bieg., osprzęt silnika, zderzaki, błotniki, chłodnice, wzmocnienia czołowe, oświetlenie, stacyjki, koła, klimat., zawieszenia, szyby, belka tylna, drzwi, dachy, ćwiartki nadwozia, fotele, airbagi, ABS. Jelenia Góra, tel. 0693/53-38-20, 0663/26-02-23 GI97R7K7R

VW POLO, 2001 r. zderzak przedni - 200 zł. Tel. 071/383-45-05, 0793/22-50-17 GI97EFCHE

VW POLO, 2001/05 r. : błotniki przednie. Bolesławiec, tel. 0791/23-92-64 GI94MTMCF

VW POLO, 2002 r. : maski silnika, błotniki, wzmocnienia przednie, chłodnice, reflektory, belki i inne. Tel. 0608/40-58-27 GG9CFPNW

VW POLO „okularnik", 2002 r., zderzak przedni, reflektory. Lwówek Śląski, tel. 0693/96-97-79 GI97RTJYL

VW POLO, 2003 r., 1400 ccm, TDI : silnik, skrzynia bieg., drzwi, lampy, zawieszenia, elem. wnętrza, karoseria, chłodnice. Chojnów, powiat legnicki. tel. 0604/31-95-85, 0667/49-31-08 GI97HNPTC

VW POLO, 2003 r., 1400 ccm, TDI : rozrusznik, alternator, sprzęgło, siłowniki szyb, lampy, silnik i inne, możl. wysyłki. Wrocław, tel. 0788/32-32-68 GI97HNRP3

VW POLO, 2004 r., 1400 ccm, TDI : drzwi, chłodnica, wzmocnienie przednie, błotniki, zawieszenie i inne. Korfantów, powiat nyski, tel. 0694/89-83-40 GG9RJP34

VW POLO, 2005/08 r., błotnik przedni prawy - 150 zł. Kępno, tel. 0669/01-43-66 GI97LE93A

VW SANTANA : wszystkie części z demontażu. Lwówek Śląski, tel. 0668/30-42-88 GI94YPHMW

VW SCIROCCO, 2008 r., maska silnika, zderzak przedni, inne z demontażu. Lwówek Śląski, tel. 0693/96-97-79 GI97RTJYC

VW SHARAN, 2000 ccm, benz. : silnik. Brzeg, tel. 0668/01-22-68 GI97379YK

VW SHARAN, 1900 ccm, TDI : wszystkie części z demontażu Grabów nad Prosną, powiat ostrzeszowski, tel. 0698/77-61-54 GG9RJNXX

VW SHARAN, 2800 ccm, VR6 : silnik, alternator, rozrusznik, kolektor, tarcza + docisk sprzęgła, komputer, przepływomierz, tarcze i klocki ham., półosie, pompa wspomagania, wahacze, nagrzewnica, kolektory i inne. Kamienna Góra, tel. 0697/97-15-73 GG9THMRC

VW SHARAN, 2800 ccm, VR6 : drzwi, zawieszenie, szyby boczne, tapicerka, amortyzatory, silnik, skrzynia bieg. Nowogrodziec, powiat bolesławiecki. tel. 0668/30-24-49 GI97H9EMT

VW SHARAN : elem. skrzyni bieg. (nowe i używane), skrzynia bieg. manualna i automat. Wrocław, tel. 0781/05-42-97 GG9THMR7

VW SHARAN : fotele, kolor ciemny, 2 szt. - 600 zł. Wrocław, tel. 0691/76-29-92 GI97N7EF3

VW SHARAN, 1995/00 r., TDI : silnik, części mechaniczne, zawieszenie, elem. wnętrza, klimatyzacja, szyby i inne. Tel. 074/857-85-55 GI9WTM33

VW SHARAN, 1995/00 r., 1900 ccm, TDI : silnik + skrzynia bieg., osprzęt silnika, drzwi, zderzaki, klapa tylna, inne. Bolesławiec, tel. 0662/48-83-64 GI94RP9PT

VW SHARAN, 1995/00 r., 2800 ccm, VR6, komputery, instalacje, dach, błotniki tylne, zawieszenia, pompa ABS, klimatronic. Nowa Ruda, powiat kłodzki, tel. 0608/41-36-15 GI97MLMEX

VW SHARAN, 1995/01 r. : różne części z demontażu. Legnica, tel 0603/16-12-11 GI97JPFML

VW SHARAN, 1995/99 r., 1900 ccm, TDI (1Z) 90 KM, silnik - 1300 zł, szyby, maska, pas przedni, błotniki, chłodnice, ćwiartki przednie i tylne, dach z szyberdachem i relingami, drzwi, fotele przednie kapitańskie, turbina, pompa wtrysku, sprzęgło, rozrusznik, alternator, stacyjka, wahacze, zaciski ham. i inne, szybka wysyłka na całą Polskę. Świdnica, tel. 0600/28-37-55, 0660/31-40-31 www.auto-czesci.autogielda.pl auto-czesci1@o2.pl KI2183079

VW SHARAN, 1996 r., 2800 ccm, benz. : wszystkie części z demontażu. Chojnów, powiat legnicki, tel. 0692/18-12-97 GG9RWL9L

VW SHARAN, 1996/00 r., 1900 ccm, TDI : silniki, skrzynie biegów, turbiny, półosie, pompy wtrysku, pompy wspomagania kier., alternatory, rozruszniki, kompresory klimat., zawieszenia, maski, błotniki, zderzaki, drzwi, szyby, poduszki pow., elem. cięte, elem. wnętrza, chłodnice. Wrocław, tel. 0517/03-90-12, 0505/00-42-97 automonet@interia.pl KI0371449

VW SHARAN, 1996/99 r., VR6, TDI : silnik, skrzynia bieg., wzmocnienie, zderzaki, klimat., nadkola, lampy, błotniki, chłodnice, roleta bag., grill, kierunkowskazy, lampy, elem. wnętrza, wał, tłoki, przepustnica, obudowa filtra powietrza, podsufitka, przepływomierz, inne. Legnica, tel. 0606/75-68-23 GG9FHCAM

VW SHARAN, 1997 r., 2000 ccm, benz. : różne części mech. i blacharskie, silnik, skrzynia bieg. Kościan, tel. 0609/78-36-02 GG9LRNLR

VW SHARAN, 1997 r., 1900 ccm, TDI, 2.0, 2.8 : silniki, skrzynia bieg. (5), maska, błotniki, zderzaki, pas przedni, lampy, szyby, drzwi, klapy tyl. zawieszenie przednie i tylne, przekł. kierownicza, airbagi, konsola, alufelgi, inne części Polkowice, tel. 0513/31-69-76 GG9THMRN

VW SHARAN, 1997 r., drzwi, maski, reflektory, wzmocnienie przednie, zderzaki, halogeny. Wrocław, tel. 0515/08-60-90 GI94HELRL

VW SHARAN, 1998 r., 1900 ccm, TDI, srebrny, silnik, różne części mechaniczne i blacharskie. Brzeg, tel. 0507/08-16-11, 0783/66-35-06 GI97M7PCF

VW SHARAN, 1998 r., 1900 ccm, TDI : różne części z demontażu. Wrocław, tel. 0604/63-62-41, 0514/26-62-41 GI97CJFTK

VW SHARAN, 1998 r., 2000 ccm : silnik, skrzynia biegów, maska silnika, zawieszenie, maska silnika, błotniki, wzmocnienie, chłodnica, drzwi, klapa tylna, siedzenia, karoseria, inne. Żmigród, powiat trzebnicki, tel. 0663/93-20-39, 0604/58-81-81 GG9J3C9C

VW SHARAN, 1998/00 r., 1900 ccm, TDI : zderzak, lampy tylne, wtryskiwacze. Wrocław, tel. 0666/70-76-06 GG9A4PAE

VW SHARAN, 2000/08 r. : części mechan., zawieszenie, elem. wnętrza, szyby i inne. Tel. 074/857-85-55 GI9WTM34

FOTO **VW SHARAN**, 2000/08 r., wszystkie elem. potrzebne do przeróbki wersji angielskiej, silniki, skrzynie biegów, alum. felgi, części blacharskie, mechaniczne, elementy cięte, oświetlenie, airbag, zawieszenia, szyby, instalacje elektryczne, koła, opony, wyposażenie wnętrza, drzwi. Lubin, tel. 0727/23-71-01, 0727/23-71-02 II97PFJPX

VW SHARAN, 2001 r., zderzaki (przedni i tylny). Wilków Wielki, powiat dzierżoniowski, tel. 0609/12-02-02 GG9HA37F

VW SHARAN, 2002 r. : chłodnica klimat., piasty, tarcze ham. Bolesławiec, tel. 0792/33-46-44 GG9RJNWP

VW SHARAN, 2004 r., 1900 ccm, TDI, zawieszenia, przekł. kierownicza, skrzynia bieg. (6), wysyłka, możliwy montaż. Jelenia Góra, tel. 0788/71-05-55 GI97LWMWE

VW SHARAN, 2005 r. : zderzak przedni. Opole, tel. 077/464-33-52, 0503/50-17-42 GI97C7XMW

VW TOUAREG : koło dwumasowe, po regeneracji, gwarancja - 1.200 zł. Bielany Wrocławskie, tel. 0603/98-72-58 GI97RATAN

VW TOUAREG, 2500 ccm, TDI : chłodnica, wzmocnienie przednie, liczniki, zderzaki i inne. Korfantów, powiat nyski, tel. 0694/89-83-40 GG9RJNWL

VW TOUAREG, 5000 ccm, TDI, V10 : różne części z demontażu, możl. wysyłki. Łódź, tel. 0603/98-72-58 GI97RAT9X

VW TOUAREG : skrzynie biegów automatic (6-biegowe, EXQ, HAQ, nowe). Wrocław, tel. 071/341-56-58, 0600/71-28-00 GG9XXPWR

VW TOUAREG, 2005 r. : zderzaki. Wrocław, tel. 0666/70-76-06 GG9A4PCF

VW TOURAN : maski silnika, wzmocnienia przednie, chłodnice, zawieszenia, amortyzatory, reflektory i inne. Tel. 0608/40-58-27 GG9CFPLL

VW TOURAN, drzwi tylne. Kalisz, tel. 062/752-02-02, 0697/61-39-72 GI97RAPW4

VW TOURAN, belka zderzaka. Kępno, tel. 0669/01-43-66 GI97PFP93

VW TOURAN : klapa tylna Lwówek Śląski, tel. 075/784-68-40, 0607/37-70-78 GG9PKMKR

VW TOURAN, reflektory, błotniki przednie. Lwówek Śląski, tel. 0693/96-97-79 GI97RTJYN

VW TOURAN : elem. blacharskie, zawieszenie, oświetlenie, zderzaki, wzmocnienia, chłodnice. Prusice, powiat trzebnicki, tel. 0667/20-60-47 GI97FTTAT

VW TOURAN, automat. skrzynia bieg., skrzynia bieg. i części do skrzyni bieg. Wrocław, tel. 0781/05-42-97 GI97KMX3E

FOTO **VW TOURAN**, 2000/08 r., wszystkie elementy potrzebne do przeróbki wersji angielskiej, silniki, skrzynie biegów, alum. felgi, części blacharskie, mechaniczne, elementy cięte, oświetlenie, airbag, zawieszenia, szyby, instalacje elektryczne, koła, opony, wyposaż. wnętrza, drzwi. Lubin, tel. 0727/23-71-01, 0727/23-71-02 II97PFJPT

VW TRANSPORTER T3, 1600 ccm, diesel : silnik, stan bdb - 1.500 zł. Tel. 071/310-15-94, 0603/80-40-85 GI97KWFLT

VW TRANSPORTER T4, 1900 ccm, diesel : silnik. Brzeg. tel. 0668/01-22-68 GI94RTN7T

VW TRANSPORTER T2 : osłona plast. na licznik - 40 zł, koła kpl. - 50 zł/szt. Bystrzyca, powiat oławski, tel. 071/313-03-62 GG9H9YXW

VW TRANSPORTER T2, 1700 ccm, diesel : różne części mech. i blacharskie. Chojnów, powiat legnicki, tel. 0602/58-63-39, 0608/58-41-30 GG9P9FT7

VW TRANSPORTER T3 : różne części Drągowina, powiat zielonogórski, tel. 0668/39-60-03 GI97CFCCW

VW TRANSPORTER T2, 1600 ccm, diesel : półosie, tarcze. Godzieszów, powiat bolesławiecki, tel. 0889/84-23-50 GG9RJNM7

VW TRANSPORTER T2, 1600 ccm, diesel, różne części z demontażu. Jelenia Góra, tel. 0721/72-16-66 GI94CLFXM

VW TRANSPORTER T5 CARAVELLE, 2500 ccm, TDI, elem. silnika. Jelenia Góra, tel. 0514/20-09-18 GI97LWAM7

VW TRANSPORTER T4, 1900 ccm, diesel : elem. silnika Jelenia Góra, tel. 0514/20-09-18 GG9RJNLX

VW TRANSPORTER T4, 2500 ccm, TDI : pompa wtrysk., elem. przodu. Jelenia Góra, tel. 0607/16-23-20 GI94MCF9C

VW TRANSPORTER MULTIVAN, 180 tys. km, 2500 ccm, TDI, 102 KM : skrzynia bieg., półosie, pedały, deska rozdz., tapicerka, wspom. kierownicy, zderzak tylny, hak, airbagi, klimatronic. Jelenia Góra, tel. 0693/50-26-25 GI97FKAKW

VW TRANSPORTER, fotele przednie, stan bdb - 600 zł Jelenia Góra, tel. 0608/84-90-36 GI973PXKW

VW TRANSPORTER T4 : oryg. orurowanie - 500 zł. Jelenia Góra, tel. 0608/84-90-36 GG9RJNLW

VW TRANSPORTER T5 MULTIVAN : części mechaniczne i blacharskie, błotniki, maski, zderzaki, zawieszenia, szyby, silniki, skrzynie bieg., części do przekładki z wersji angielskiej, fartuchy przednie, błotniki tylne, koła i inne. Kłodzko, tel. 0727/57-35-93 GI97HLJ7L

VW TRANSPORTER T4, T5, różne części. Legnica, tel. 0604/72-80-33 GI97R7JL7

VW TRANSPORTER T2, 1600 ccm, D, TD : różne części mech. i blacharskie, blok silnika, wał, tłoki, głowica, pompa wtrysk., rozrusznik, alternator, sprzęgło, skrzynia bieg., półosie, felgi, ukł. kierowniczy i hamulcowy, stacyjka, chłodnica, zamki, miska olejowa, sprężyny, inne Legnica, tel. 0791/23-63-18, 0605/65-89-39 GG9LRNFH

VW TRANSPORTER T4, 2500 ccm, benz. : wyposażenie wnętrza do Multivana, części blacharskie, zawieszenie przednie i tylne, silnik, automat. skrzynia bieg., szyby, fotele, kanapy. Leszno, tel. 0663/74-98-84 GI97NEX7R

VW TRANSPORTER T3, 1600 ccm, diesel, silnik, inne. Lwówek Śląski, tel. 075/782-37-63, 0609/93-55-79 GI97NM3FF

VW TRANSPORTER T4, 2500 ccm, turbo D, sprzęgło. Modlikowice, powiat złotoryjski, tel. 0669/68-09-81 GI97PFKRP

VW TRANSPORTER T5, poj. 1.9, 2.5 TDI: półosie z przegubami - 250 zł/szt. Oława, tel. 0794/63-43-77 GI97HXALF

VW TRANSPORTER, 2600 ccm, VR6 : silnik - 3.000 zł. Opole, tel. 077/464-33-52, 0503/50-17-42 GG9P93PN

VW TRANSPORTER T1, T2, 2000 ccm, benz. : silniki chłodzone pow., tłumiki, gaźniki, skrzynie biegów automat. do diesla, sprzęgło kinetyczne, rozruszniki, alternatory, drzwi do T1, szyby przednie i tylne, pompy, felgi. Paczków, powiat nyski, tel. 0606/15-33-85 GG9HKHWP

VW TRANSPORTER T4, 2400 ccm, diesel : silnik, skrzynia biegów i inne. Paczków, powiat nyski, tel. 0606/15-33-85 GI9EELLW

VW TRANSPORTER T4, 2500 ccm, TDI : silnik, skrzynia bieg. (5), półosie, drzwi do 2.4 D z możliwością podpięcia napędu tylnego. Paczków, powiat nyski, tel 0606/15-33-85 GG9ENLKN

TRANSPORTER SILNIKI, SKRZYNIE

VW TRANSPORTER T3, T4, T5, silniki, skrzynie gwarancja, montaż, w rozliczeniu uszkodzone, ceny do uzgodnienia, rozruszniki, alternatory, fotele, elementy plastikowe, liczniki, rozrządy, koła nowe do T5, hamulce, sprężyny i inne części mechaniczne. Pastuszyn, powiat nowosolski, tel. 068/388-42-70, 0607/61-15-77 HI1877369

VW TRANSPORTER T4, siedzenia 2-osobowe do drugiego rzędu i 1-osobowe do trzeciego rzędu. Polanica-Zdrój, powiat kłodzki, tel. 0887/10-47-01, 0887/06-35-31 GI97LW9JJ

VW TRANSPORTER T4, T5 : elem. blacharskie, zawieszenie, oświetlenie, zderzaki, wzmocnienia, chłodnice Prusice, powiat trzebnicki, tel. 0667/20-60-47 GI97FTTAH

VW TRANSPORTER T4, 1900 D, TD, 2400 D, 2500 TDI silniki, skrzynie bieg., osprzęt silnika. Sułów, powiat milicki, tel. 0782/82-84-82 GI94PXRAF

VW TRANSPORTER T2, 2.0 E, 1.6 i 1.9 D: części silników i skrzyń, drzwi przednie, siedzenia, silnik. Wałbrzych, tel. 0691/59-93-80, 0697/91-52-21 GI97779X3

VW TRANSPORTER T4 : silniki, skrzynie biegów, drzwi, maski, szyby, lampy, osprzęt silników, komputery, rozruszniki, alternatory, amortyzatory, sprężyny, wahacze, ukł. hamulcowy, chłodnice, koła, opony, fotele i inne. Wałbrzych, tel. 0600/23-70-25, 074/846-49-57 www.darwod.autogielda.pl KI0580799

VW TRANSPORTER T2 : różne części z demontażu. Wrocław, tel. 0502/35-19-15 GG9RWKYN

VW TRANSPORTER T4, T5 CARAVELLE : elem. skrzyni bieg. (nowe i używane), skrzynia bieg. manualna i automat Wrocław, tel. 0781/05-42-97 GG9THMKY

VW TRANSPORTER T2, T3, diesel, benz., silniki, skrzynia bieg (5), części mechaniczne i blacharskie, kwadratowe reflektory, Webasto. Wrocław, tel. 0601/74-55-70 GI97K97XK

VW TRANSPORTER T5, 2500 ccm, TDI, wszystkie części blacharskie i mechaniczne, drzwi, szyby, zawieszenie, silnik, osprzęt silnika, skrzynia bieg., inne. Zgorzelec, tel 0888/88-77-20 GI97PFMEC

VW TRANSPORTER T3, 1979/91 r., 1600 ccm, D, 1600 TD : silniki, skrzynie bieg., zawieszenia, elem. blacharki, lampy, przełączniki, fotele i inne. Oborniki Śląskie, powiat trzebnicki, tel. 0691/77-20-55 GI97NTYCY

VW TRANSPORTER T2, 1982 r., 2000 ccm, benz. : silnik + skrzynia bieg. - 750 zł. Krobia, powiat gostyński, tel. 0507/25-59-91 GI97NLHY9

VW TRANSPORTER T3, 1983 r., 1600 ccm, diesel niebieski, różne części, części silnika, przeguby, inne - 1.500 zł. Gawrony, powiat lubiński, tel. 0783/55-94-85 GI97RTNE3

VW TRANSPORTER T2, 1986 r., 1600 ccm, diesel, różne części z demontażu. Wrocław, tel. 0667/98-95-43 GI97RTRFL

VW TRANSPORTER, 1991/04 r. : reflektory, lampy tylne, lusterka. Jelenia Góra, tel. 0502/72-32-98 GG9RJNRL

VW TRANSPORTER MULTIVAN, 1991/04 r., przyciemniane szyby. Jelenia Góra, tel. 0608/84-90-36 GI94PEW7W

VW TRANSPORTER T4, 1991/94 r., silniki 1.9 D, 2.4 D, głowice, skrzynia biegów, pompa wtryskowa 2.4 D tłoki, korbowody, wały korbowe, przekł. kierownicza, pompa wspomagania kier., maska, pas przedni, chłodnice, reflektory, błotniki, drzwi przednie, boczne i tylne. Brzeg, tel 0600/73-25-17 GG9433TPF

VW TRANSPORTER T4, 1991/96 r., 1.9, 2.4 D, TD : różne części mech. i blacharskie, szyby, reflektory, silnik kpl., blok silnika, wał, tłoki, głowica, pompa wtrysk., rozrusznik, alternator, skrzynia bieg., ukł. kierowniczy, ukł. hamulcowy, stacyjka, klamki, chłodnica, lusterka, zawieszenie, inne. Legnica, tel. 0791/23-63-18 GI97FK3WJ

VW TRANSPORTER, 1991/98 r., 1.9 D, TD, TDI, 2.4 D, 2.5 benzyna: silniki, skrzynia bieg. (5), maski, błotniki, zderzaki, pas przedni, drzwi, klapa tylna, szyby, lampy, zawieszenie przednie i tylne, półosie, przekł. kierownicza, fotele, tapicerka, inne części. Polkowice, tel. 0513/31-69-76 GG9THMNL

VW TRANSPORTER T4, 1992 r., 2400 ccm, diesel, silnik, osprzęt silnika, skrzynia bieg., półosie, zawieszenia, chłodnica, maska, reflektory, pas przedni, drzwi, przekł. kierownicza ze wspom., fotele, szyby i inne części. Brzeg, tel. 0694/86-29-40 GI979YRCF

VW TRANSPORTER, 1992 r., 1900 ccm, używane blok silnika, pompa wtrysk. Oleśnica, tel. 0607/70-00-96 patiwiki81@wp.pl KI3192279

VW TRANSPORTER T4, 1992 r., 2500 ccm, benz., AAF : komputer sterujący + elem. sterowania, butla gazu 100 litrów do inst. gazowej z przewodami, zb. paliwa pompa paliwa, wózek silnika, elementy układu wydechowego, aparat zapłonowy, wentylatory chłodnicy, przystawka 4x4 (Torsen - CJN). Wrocław, tel. 071/341-56-58, 0600/71-28-00 GI943HPXN

VW TRANSPORTER T4, 1992/99 r., 1.9, 2.0, 2.4, 2.5 : pompy paliwa, koła pasowe, przepływomierze, alternatory, szyby, sprzęgła, lampy, części silnika 2.5 TDI. Wrocław, tel. 0602/26-76-79 GG9CFPKC

VW TRANSPORTER T4, 1993 r., 2000 ccm, wtrysk : skrzynia bieg. - 1.700 zł, możl. wysyłki. Bielany Wrocławskie. tel 0603/98-72-58 GI97RATJR

VW TRANSPORTER T4, 1993 r., 1900 ccm, turbo D, silnik, skrzynia bieg., chłodnica, hak, koła, nadwozie, zawieszenie i inne. Dobrodzień, powiat oleski, tel. 0792/45-15-50 GI97PPANP

VW TRANSPORTER T4 MULTIVAN, 1993 r., 1900 ccm, diesel, 2500 ccm, benzyna: silnik, półosie, zawieszenie, lampy, błotniki, drzwi, wentylatory, zderzaki, szyby, ukł. kierowniczy, koła, podłoga gumowa, konsola, licznik, zb. paliwa, dach, podłużnice, halogeny, sprzęgło, nagrzewnica, wspomaganie kier., węże klimatyzacji hak. Jawor tel. 0512/38-12-00 GG9KHHYP

VW TRANSPORTER, 1993 r. : karoseria, w całości lub na części. Niemcza, powiat dzierżoniowski, tel. 0885/83-88-38 GG9C9AAP

VW TRANSPORTER T4, 1993 r., 2000 ccm, benz. : głowica, tłoki, miska olejowa, blok silnika, kolektor, wałek rozrządu, wał, alternator, pompa oleju. Oleśnica, tel. 0785/77-31-92 GI94NRHHM

VW TRANSPORTER T4, 1993 r. : grill, maska, wzmocnienie, błotniki. Wrocław, tel. 0666/70-76-06 GG9A4PET

VW TRANSPORTER T4, 1993/94 r. : lusterko prawe - 150 zł, kierunkowskazy przednie (kolor pomarańczowy) - 30 zł/szt. Wrocław, tel. 0608/84-46-03 GI97HCJF3

VW TRANSPORTER T4, 1993/97 r., reflektory, lusterka, kierunkowskazy. Kamienna Góra, tel 0697/97-15-73 GI94MCXXE

VW TRANSPORTER T4, 1993/99 r., 1.9 D, TD, 2.0 E, 2.4 D, 2.5 TDI: silniki, głowice, skrzynie bieg., pompy wtryskowe, alternatory, rozruszniki, chłodnice, wentylatory, lampy, maski, drzwi, klapy tylne, burty, bagażnik dachowy. Oława, tel 0601/53-99-68 GG94YKMHA

VW TRANSPORTER T4, 1994 r., 2400 ccm, 1900 TD : części z demontażu, silniki, zawieszenia, lampy, maski, drzwi, klapy, przełączniki, fotele, automat. skrzynia bieg. i inne. Oborniki Śląskie, powiat trzebnicki, tel. 0691/77-20-55 GG9FHC99

VW TRANSPORTER T4, 1994 r., 1900 ccm, diesel wszystkie części z demontażu. Oława, tel. 0661/26-26-83 GI97LMCYJ

VW TRANSPORTER T4, 1994 r., wykładzina podłogowa, fotel pojedynczy tylny, do wersji krótkiej, fotele podwójne i pojedyncze tzw. koziołki. Polanica-Zdrój, powiat kłodzki, tel 0887/10-47-01, 0887/06-35-31 GI94PE4A4

VW TRANSPORTER T4, 1994 r., 1.9, 2.4 D i 2.0, 2.5 E: części silników, skrzyń, zawieszeń, do 2.5 E: wał i tłoki, do 2.5 TD części skrzyń, silnik, skrzynia bieg. Wałbrzych, tel. 0691/59-93-80, 0697/91-52-21 GI97779WA

VW TRANSPORTER T4, 1994 r., 2400 ccm, diesel : pompa wspomagania, zbiorniczek wspomagania, pompa oleju, glowica silnika 2.4 D, 1.9 D, TD, części silnika, skrzynia biegów. Wroclaw, tel. 071/341-56-58, 0600/71-28-00 GG9XXPRX

VW TRANSPORTER, 1994 r., 2400 ccm, diesel, rozrusznik, siedzenia + pasy, nagrzewnica, serwo z pedalami, obud. filtra pow., inst. elektr., silniczek wycieraczek, inne. Wroclaw, tel. 0604/34-25-78 GI97RTKWW

VW TRANSPORTER T4, 1994/00 r. : silnik 1.9 TD, 1.9 TDI, 2.4 D, 2.5 TDI, skrzynia bieg., maska, lampy, blotniki, drzwi, fotele, szyby, felgi 14 i 15", zawieszenie przednie i tylne, ćwiartki nadwozia, pólosie, pompa, turbina, inne części, od 10 zl. Dzierżoniów, tel. 0505/87-94-14, 0517/36-50-45 GG9LRNHM

VW TRANSPORTER T4, 1994/00 r. : silnik 1.9 TD, 1.9 TDI, 2.4 D, 2.5 TDI, skrzynia bieg., maska, lampy, blotniki, drzwi, fotele, szyby, felgi 14 i 15", zawieszenie przednie i tylne, ćwiartki nadwozia, pólosie, pompa, turbina, inne części, od 10 zl. Strzegom, powiat świdnicki, tel. 0508/76-63-25, 0508/95-87-37 GG9LRNHL

VW TRANSPORTER T4, 1994/99 r., 2000 ccm, benzyna : glowica, walek rozrządu, kolektory, ukl. wydechowy, wtryskiwacze. Boleslawiec, tel. 0602/23-29-81 GG9THMMR

VW TRANSPORTER T4, 1995 r., 2400 ccm, diesel, bialy : silnik, skrzynia bieg., szyby, kola, zawieszenie, inne mechaniczne i blacharskie. Chojnów, powiat legnicki, tel. 0888/14-20-34 GI97CNP7E

VW TRANSPORTER T4 MULTIVAN, 1995 r., 2400 ccm, diesel, podwójna kabina: części silnika, elementy karoserii, zawieszenie, szyby, kola, wahacze, klamki, drzwi, blotniki, pólosie, poduszki silnika i inne z demontażu, filtr powietrza, skrzynia lad., lampy, lusterka, zbiorniczki, inst. elektr., skrzynia bieg. wentylator z obudową, kolektory, nadkola metalowe, pasy. Jawor, tel. 0512/38-12-00 GG9KHHXX

VW TRANSPORTER T4, 1995/01 r., 1.9 TD, 2.4 D, 2.5 TD: wszystkie części mechaniczne, wysylka, możliwy montaż. Jelenia Góra, tel. 0788/71-05-55 GI97P47HX

VW TRANSPORTER T4, 1996 r., siedzenia tylne 1-osobowe i 2-osobowe, lusterka zwykle i el. sterowane, felgi stalowe i aluminiowe. Polanica-Zdrój, powiat klodzki, tel. 0887/10-47-01, 0887/06-35-31 GI97477XR

VW TRANSPORTER T4, 1996 r., 1.9 D, 1.9 TD 2.4 D : silnik, skrzynia biegów, zawieszenie, chlodnica, wzmocnienie przednie, drzwi, siedzenia, szyby, karoseria, inne. Żmigród, powiat trzebnicki, tel. 0663/93-20-39, 0604/58-81-81 GG9J3AYN

VW TRANSPORTER T4, 1998 r., 2500 ccm, TDI, dubel kabina. prawie wszystkie części z auta europejskiego uderzonego przodem i górą, Nowa Sól, tel. 0509/04-62-53 8.00-17.00 GI97L4RMC

VW TRANSPORTER T4, 1999 r., 2500 ccm, TDI : wszystkie części z demontażu, elem. blacharki, części mechaniczne, silniki, skrzynie bieg., szyby, elem. wnętrza, zderzaki, zawieszenia i inne. Wroclaw, tel. 0692/96-65-03 GG9THMMC

VW TRANSPORTER T4, 1999 r., części przodu. Wroclaw, tel. 0664/52-87-04 GG9MH394

VW TRANSPORTER T4, 1999/04 r., podsufitka - 400 zl. Jelenia Góra, tel. 0608/84-90-36 GI9XERMW

VW TRANSPORTER T4 MULTIVAN, 2000 r. : maska, blotnik, zderzak. Wroclaw, tel. 0666/70-76-06 GG9A4PJH

VW TRANSPORTER CARAVELLE, 2001 r. : ćwiartki nadwozia. Legnica, tel. 0886/74-47-75 GI97HX9CR

VW TRANSPORTER T4 CARAVELLE, 2002 r., skrzynia bieg. (5), na gwarancji - 1.600 zl. Ścinawa, powiat lubiński, tel. 0668/01-84-38 GI97PP9PM

VW TRANSPORTER MULTIVAN, 2003 r. : karoseria, stan bdb, możl. rejestracji - 3.950 zl lub zam. na mniejszy. Jelenia Góra, tel. 0502/72-32-98 GG9THMKH

VW TRANSPORTER MULTIVAN ATLANTIS, 2003 r., tapicerka, 2 przednie fotele podgrzew., fotel kapitański obrotowy, kanapa tylna rozkl., przesuwna (3-osobowa), podsufitka - 2.500 zl. Jelenia Góra, tel. 0502/72-32-98 GI974CTC3

VW TRANSPORTER T4 MULTIVAN, 2003 r., srebrny : karoseria, stan bdb, możl. rejestracji - 3.950 zl lub zam. na maly samochód, może być do oplat. Jelenia Góra, tel. 0502/72-32-98 GG974N9WN

VW TRANSPORTER CARAVELLE, MULTIVAN, 2003 r., blok silnika 2.5 TDI, 153 KM - 1.200 zl, serwo z pedalami - 400 zl. Jelenia Góra, tel. 0608/84-90-36, 0880/81-82-06 GI94YPJER

VW TRANSPORTER T4 CARAVELLE, 2003 r., ćwiartki nadwozia, dachy, od 500 zl. Jelenia Góra, tel. 0608/84-90-36 GI97L4T7C

VW TRANSPORTER T4 CARAVELLE MULTIVAN, 2003 r., srebrny met. : karoseria z możl. rejestr., stan bdb i inne części do tego modelu - 3.950 zl. Jelenia Góra, tel. 0608/84-90-36, 0880/81-82-06 GG94EJHLX

FOTO **VW TRANSPORTER** T5, 2003/08 r., nowy model: lampy, oblachowanie, zawieszenia, szyby fotochromowe, fotele, alufelgi, silnik 1.9, 2.5 TDI, 86 KM, 105 KM, 131 KM, 174 KM, wnętrze Multivana, Caravelle i inne części z demontażu, faktury VAT, wysylka www.vwt5.pl. Legnica, tel. 0501/33-00-09 czesci@vwt5.pl II97PTEPX

VW TRANSPORTER T5 BUS, 2003/09 r., 1.9, 2.5 TDI, silniki sprawne (gwarancja), osprzęt silników, skrzynie bieg., elem. blacharki (również Crafter, T4), zawieszenia, chlodnice, elem. plastikowe, czujniki, airbagi, inne - od 10 zl. Zielona Góra, tel. 0889/01-76-00 GI97N7CPL

VW TRANSPORTER MULTIVAN, 2004 r., reflektory z kierunkowskazami, stan bdb - 500 zl, lampy tylne - 300 zl. Jelenia Góra, tel. 0608/84-90-36 GI94KW3R9

VW TRANSPORTER T5, 2004 r., 2500 ccm, TDI : pompa wspom. kier., po regeneracji, na gwarancji - 950 zl. Wroclaw, tel. 0608/84-46-03 GI97NMH7X

VW TRANSPORTER T5 MULTIVAN CARAVELLE, 2006 r., 2500 ccm, TDI : kompletny przód, pas przedni, chlodnice, maska, zderzak, blotniki, belki, wentylator, zawieszenie przednie tylne, nagrzewnice, rurki, klimatyzacji, elem. plastikowe, tylna klapa, fotele, konsola, magiel. Legnica, tel. 0696/26-26-80 GI97LTKYE

VW VENTO : kpl. przód. Wolów, tel. 0692/40-61-93 GI97H9EYX

VW VENTO, maska, zderzaki, blotniki, wzmocnienie przednie, atrapa, reflektory, kierunkowskazy i inne. Wroclaw, tel. 0601/59-21-76 GI97HTE3A

VW VENTO VR6, 1992 r., 2800 ccm . silnik, pompa wspom. kierownicy, pompa ABS, alternator, rozrusznik, komputer, przeplywomierz, tarcza + docisk sprzęgla, pompa wspom. ABS, tarcze ham., pólosie, kolektor wydechowy i inne. Kamienna Góra, tel. 0697/97-15-73 GG9THMK7

VW VENTO, 1992 r., 1800 ccm, benz : chlodnica, lampy, różne części mech. i blach., inne. Wroclaw, tel. 0695/82-86-33 GI974TKYW

VW VENTO, 1992/96 r., 1.8, 1.9, 2.0 D, TD, TDI : różne części mech. i blacharskie, szyby, reflektory, silnik kpl., blok silnika, wal, tloki, glowica, pompa wtrysk., rozrusznik, alternator, skrzynia bieg., ukl. kierowniczy, stacyjka, klamki, chlodnica, zderzaki, lusterka, inne. Legnica, tel. 0791/23-63-18 GI97FK43C

FOTO VW VENTO, 1992/97 r., silnik 1.6, 1.8 E, 1.9 TDI, lampy, zderzaki, maska, blotniki, drzwi, skrzynia biegów automat, szyby, zawieszenia, fotele, kola, airbagi, elementy cięte, elementy wnętrza i inne części, na życzenie faktura VAT, możliwość wysylki, możl. wysylki. Żary, tel. 068/470-41-51, 0605/59-03-89 autoczesci.zary@interia.pl KI0439379

VW VENTO, 1993/94 r., 1.6, 1.8 : części z demontazu. Wroclaw, tel. 0604/63-62-41, 0514/26-62-41 GI94XAAYJ

VW VENTO, 1995 r., 1900 ccm, TDI, wszystkie części z demontażu. Godzieszów, powiat boleslawiecki, tel. 0513/81-47-36 GI97PLX4R

WARTBURG, różne części. Klodzko, tel. 074/867-38-23 GI97LW4RT

WARTBURG 353, rozrusznik, blotniki, lampy tylne, pólosie i inne. Opole, tel. 077/456-71-62 GI97LXJHP

WARTBURG, pólos, wahacze, chlodnica, felga, alternator, rozrusznik, blotnik - 80 zl. Wroclaw, tel. 0501/31-94-13 GI97JA79J

WARTBURG GOLF, lampy tylne, rozrusznik, pólosie, stacyjka. Opole, tel. 077/456-71-62 GG977MJAH

WARTBURG GOLF, 1991 r., 1300 ccm, benz. : różne części z demontażu. Lubachów, powiat świdnicki, tel. 0601/86-63-23 GG9THMJT

WARTBURG GOLF, 1991 r., 1300 ccm, benz., inst. gaz., wszystkie części z demontażu, silnik, skrzynia bieg., elem. blacharki i wnętrza, zawieszenia i inne. Wroclaw, tel. 0880/21-52-15 GI94HEJAF

WINDA ZAŁADOWCZA, elektryczno-hydrauliczna, prod. USA, może być dla inwalidów - 2.990 zl. Jelenia Góra, tel. 0604/35-22-07, 0605/14-58-94 GG94LCTF3

WÓZEK WIDŁOWY : widly, dl. 120 cm - 520 zl. Ostrzeszów, tel. 0603/75-03-04 GG9R7PYN

WÓZEK WIDŁOWY, udźwig 1.5-2.5 t widly o dl. 2 m - 1.000 zl oraz maszt - 1.300 zl. Strzegom, powiat świdnicki, tel. 0609/42-37-49, 074/854-35-04 GI97R7K4J

WÓZEK WIDŁOWY BALKANCAR : silnik 3P, 3-cylindrowy, po rem. kapitalnym - 3.600 zl. Tel. 0603/80-40-85, 071/310-15-94 GI97KWFLE

WÓZEK WIDŁOWY BALKANCAR, przystosowany do ciągnika: maszt o wys. 3 m, udźwig 3 t - 2.700 zl. Wieruszów, tel. 062/783-61-13, 0662/07-40-21 GI97PTCKP

WÓZEK WIDŁOWY BALKANCAR : opony używane, 2 szt. Wroclaw, tel. 0691/25-07-48 GI97NY4MW

WÓZEK WIDŁOWY BUŁGAR : silnik Perkins, 3-cylindrowy, po rem. kapitalnym, możl. dowozu i rozruchu - 3.600 zl. Tel. 0603/80-40-85, 071/310-15-94 GI97HT7P7

WÓZEK WIDŁOWY MANITOU : blok silnika, glowica, tloki, korbowody na 4 tloki i inne. Ostrów Wielkopolski, tel. 0605/94-51-88 GI97RTMMP

ZASTAWA YUGO, EFI : silnik. Tel. 0601/72-56-81 GI94XACRA

ŻUK : rozrusznik - 200 zl, bębny ham., linki, szczęki ham., skrzynia bieg. - 150 zl, 2 choinki kpl. do skrzyni bieg. Bystrzyca, powiat olawski, tel. 071/313-03-62 GG9H9YRY

ŻUK : silnik + skrzynia bieg. Klodzko, tel. 0665/17-65-03 GI97KYEYP

ŻUK A-11 : różne części z demontażu. Oleszna Podgórska, powiat lwówecki, tel. 0668/30-42-88 GI974MMHY

ŻUK : różne części z demontażu. Strzelin, tel. 0504/71-92-57 GI97PPENT

ŻUK : różne części z demontażu. Ząbkowice Śląskie, tel. 0885/39-33-55 GG9RKJT4

ŻUK SKRZYNIOWY, 1995 r., 2400 ccm, diesel, niebieski : silnik, skrzynia bieg., most tylny, resory, kola, kabina, skrzynia lad. i inne. Trzebnica, tel. 0605/63-61-65 GI97MT4JW

SAMOCHODY NA CZĘŚCI

ALFA ROMEO 145, 1998 r., brak silnika - 1.100 zl. Wroclaw, tel. 0889/47-85-41 GI97KJ9NL

ALFA ROMEO 146, 1998 r., w calości lub na części - 2.500 zl. Skwierzyna, powiat międzyrzecki, tel. 0609/42-69-76 GI97REWCN

ALFA ROMEO 146, 2000 r., bordowy, calkowicie zdekompletowany, pelna dokumentacja, zarejestr. w kraju, ważne OC - 2.000 zl. Wroclaw, tel. 0886/25-25-50 GI97PFLKT

ALFA ROMEO 147, 2002 r., nowy model, bez prawa do rejestracji, w calości lub na części - 11.800 zl. Ostrów Wielkopolski, tel. 0603/87-71-16 GI97NW3FH

ALFA ROMEO 155, 1995 r., 2000 ccm, Twin Spark, w calości lub na części - 2.500 zl. Strzelce Opolskie, tel. 0880/03-40-48 GI97RTRXH

FOTO **ALFA ROMEO 156** SEDAN, 1999 r., 200 tys. km, 2400 ccm, JTD, srebrny, 5-drzw., sprowadzony, zarejestrowany, ABS, alarm, alufelgi, centralny zamek, el lusterka, klimatyzacja, pod pow., reg. kierownica, z zatartym silnikiem, uderzony przód i delikatnie bok, wszystkie części blacharskie - 4 000 zl za calość. Jawor, tel. 0506/03-69-66 pociej@wp.pl II97PPELN

AUDI 100 C4, 1991 r., 2800 ccm, benzyna, calkowicie zdekompletowany, zarejestr. w kraju, ważne OC - 1.500 zl. Wroclaw, tel. 0669/47-04-00 GI97PFLJY

AUDI 100, 1994 r., 192 tys. km, 2000 ccm, 115 KM, granatowy metalik, 4-drzw., bez wypadku, sprowadzony, ABS, el. szyby, szyberdach, tapicerka welurowa, wspom. kier., w calości lub na części - 2.900 zl. Glucholazy, powiat nyski, tel. 077/439-49-85, 0500/08-18-53 kgasiorek@neostrada.pl KI3759409

AUDI 80 B2, 1983 r., 1600 ccm, benz., inst. gaz., piaskowy, zarejestr., ubezpieczony, kpl. dokumentacja, na części - 199 zl. Jelenia Góra, tel. 0604/35-22-07, 0605/14-58-94 GI97FY4NT

AUDI 80, 1990 r., 1600 ccm, benz., inst. gaz., zarejestr., mocno uszkodzony - 1.400 zl. Klodzko, tel. 074/868-45-51, 0603/74-62-58 GI97R7KAA

AUDI 80 B3, 1990 r., 1800 ccm, wtrysk, calkowicie zdekompletowany, zarejestr., ważne OC - 450 zl. Wroclaw, tel. 0886/25-25-50 GI97FTPCH

AUDI 80 B4, 1994 r., 170 tys. km, 2000 ccm, benz., zielony metalik, 5-drzw., bez wypadku, sprowadzony, ABS, centralny zamek, pod. pow., tapicerka welurowa, wspom. kier., w calości lub na części - 3.300 zl. Glucholazy, powiat nyski, tel. 077/439-49-85, 0500/08-18-53 kgasiorek@neostrada.pl KI3759439

AUDI A3, 1998 r., 1600 ccm, benz., wersja angielska - 5.200 zl. Grabów nad Prosną, powiat ostrzeszowski, tel. 0698/77-61-54 GG9RHWFM

AUDI A4, 1995 r., 2600 ccm, inst. gaz., benz., zielony met., V6, sekwencyjna inst. gazowa, wyposaż. el., kpl. dokumentacja, zarejestr., uszkodzony lewy bok, w calości lub na części - 4.500 zl. Wroclaw, tel. 0886/25-25-50 GI97ENYLA

AUDI A6 AVANT, 1998 r., 2400 ccm, benz., wersja angielska - 5.600 zl. Legnica, tel. 0886/74-47-75 GI97PLYPH

AUDI A8, 2000 r., srebrny, „gole" nadwozie, stan bdb, w calości lub na części - 4.200 zl. Jelenia Góra, tel. 0788/71-05-55 GI97N7AYM

BMW 3 E-46, 2001 r., 3000 ccm, diesel, karoseria z dokumentacją, zdekompletowany - 1.500 zl. Chojnów, powiat legnicki, tel. 0604/31-95-85, 0667/49-31-08 GI97HNPTX

BMW 316 COMPACT, 2000 r., 114 tys. km, 1900 ccm, turbo E, czarny, 4 airbagi, bez prawa rejestracji, uszkodzony - 3.500 zl. Boleslawiec, tel. 0602/69-63-44, 0880/84-53-51 GI94AC9KC

BMW 320 E-36 SEDAN, 1994 r., 2000 ccm, 24V, bordowy met., rozbity przód, silnik sprawny, zarejestr., kpl. polska dokumentacja, w calości lub na części - 1.000 zl. Wroclaw, tel. 0669/47-04-00 GI97KFEMF

BMW 320 E-36 CABRIO, 1997 r., 2000 ccm, benz., czarny met., zdekompletowany - 2.990 zl lub zamienię na inny, może być uszkodzony. Jelenia Góra, tel. 0604/35-22-07, 0605/14-58-94 GG94TTKNT

BMW 750 IA, 1995 r., 240 tys. km, 5400 ccm, benz., inst. gaz., automatic, zatrzymany dowód rej., pelne wyposażenie, zarejestr., uszkodzony przód, dowód rejestr. zatrzymany przez policję, w calości lub na części - 4.000 zl. Wroclaw, tel. 0886/25-25-50 GI944FRKK

CHEVROLET LUMINA VAN, 1995 r., 3100 ccm, benz., zielony met., 7-osobowy, w calości lub na części, zarejestr. - 2.800 zl. Świebodzin, tel. 068/381-31-90, 0501/09-13-72 GI97N7AHJ

CHRYSLER VOYAGER, 1990 r., 3000 ccm, brak skrzyni bieg. - 2.000 zl. Godzieszów, powiat boleslawiecki, tel. 0889/84-23-50 GG9PJHPC

CITROEN AX, 1994 r., 1100 ccm, benz., zarejestr., techn. sprawny, ważne OC i przegląd - 500 zl lub zamienię. Nysa, tel. 077/435-67-62 GG97933RM

CITROEN C4, 2007/08 r., 1600 ccm, diesel, czarny, 5-drzw., pelna dokumentacja, serwisowany, sprowadzony, alufelgi, centralny zamek, el. szyby, el. lusterka, klimatyzacja, pod. pow., reg. kierownica, RO, tapicerka welurowa, tempomat, wspom. kier., wszystkie cześci z demontażu wersji europejskiej - 1.000 zl. Wodniki, powiat górowski, tel. 0509/91-79-90, 0695/22-84-11 II97RHPJT

CITROEN JUMPER, 2002 r., uszkodzony, zdekompletowany, kpl. dokumentacja - 1.800 zl. Walbrzych, tel. 0697/91-52-21, 0691/59-93-80 GI9797K4P

CITROEN XANTIA, 1995 r., 1900 ccm, diesel, uszkodzony przód, silnik sprawny, w calości lub na części - 1.550 zl. Wroclaw, tel. 0669/47-04-00 GG9KH9ME

CITROEN XM KOMBI, 1993 r., 3000 ccm, benz., V6, srebrny met., manualna skrzynia bieg., kpl. dokumentacja polska, zarejestr. w kraju, zdekompletowany - 500 zl. Wroclaw, tel. 0880/21-52-15 GI97K9A9F

CITROEN XSARA, 1998 r., 1900 ccm, diesel, bialy, zdekompletowany, bez silnika, kpl. dokumentacja, zarejestr., ważne OC - 800 zl. Wroclaw, tel. 0886/25-25-50 GI94EMKWT

CITROEN ZX, 1992 r., 1400 ccm, benz., czerwony, wspom. kierownicy, 3-drzwiowy, zarejestr., w calości lub na części - 1.500 zl. Raszków, powiat ostrowski, tel. 0698/77-82-68 GI94XWAWL

DAEWOO ESPERO, 1996 r., 1600 ccm, benz., niebieski met., bez prawa rejestracji - 800 zl. Namyslów, tel. 077/410-49-10, 0600/79-47-35 GI97PJXAE

DAEWOO ESPERO, 1996 r., 1500 ccm, 16V, inst. gaz., bialy, uszkodzona skrzynia bieg., el. szyby, el. lusterka, wspom. kierownicy, c. zamek, kpl. dokumentacja, zarejestr., w calości lub na części - 1.500 zl. Wroclaw, tel. 0880/21-52-15 GI97EF9FR

DAEWOO ESPERO, 1997/98 r., 1500 ccm, 16V, inst. gaz., srebrny met., alufelgi, zdekompletowany, zarejestr., ubezpieczony, serwisowany - 290 zl lub zam. na inny, może być uszkodzony. Jelenia Góra, tel. 0604/35-22-07, 0605/14-58-94 GG9RHWF3

DAEWOO ESPERO, 2000 r., 1500 ccm, benz., zielony met., airbagi, ABS, wspom. kierownicy, 4 el. szyby, el. lusterka, uszkodzona tylna lampa, zarejestr., w calości lub na części - 1.900 zl. Boleslawiec, tel. 0602/23-29-81 GI97PJRT9

DAEWOO LANOS, 1998 r., 1500 ccm, benz., inst. gaz., blokada skrzyni bieg., hak, uszkodzony lewy bok, bez silnika, I właśc., ważne OC, zarejestr., w calości lub na części - 1.000 zl. Wroclaw, tel. 0691/25-07-48 GI94CLFF4

DAEWOO MATIZ, 1999 r., czerwony, uszkodzona uszczelka pod glowicą, zarejestr., w calości lub na części - 2.990 zl. Wroclaw, tel. 0886/25-25-50 GI97PTEPJ

DAEWOO MATIZ, 2002 r., 47 tys. km, zielony, uszkodzony przód, niekompletny, el. szyby, pelna dokumentacja, zarejestr., w calości lub na części - 1.000 zl. Wroclaw, tel. 0691/25-07-48 GI94YEN3A

DAEWOO MATIZ, 2002 r., zielony, calkowicie zdekompletowany, kpl. dokumentacja, zarejestr. - 750 zl. Wroclaw, tel. 0669/47-04-00 GI97NL4FE

DAEWOO NEXIA, 1996 r., 1500 ccm, benz., zielony met., w calości lub na części - 1.600 zl. Wroclaw, tel. 0693/43-33-01 GI97MHWN7

DAEWOO NEXIA GLE SEDAN, 1997 r., 1500 ccm, benz., inst. gaz., zloty met., po lekkim dachowaniu, „twardy" dowód rejestr., ważne OC, pelna dokumentacja, w calości lub na części - 1.200 zl. Wroclaw, tel. 0880/21-52-15 GI9439XHJ

DAIHATSU CHARADE CS, 1992 r., 1000 ccm, czerwony, calkowicie zdekompletowany, zarejestr., ważne OC - 400 zl. Wroclaw, tel. 0669/47-04-00 GI97NPHHH

FIAT 126p, 1995 r. - 400 zl. Wieluń, tel. 0603/46-09-55 GI97P4CTK

FIAT BRAVO, 1996 r., 1600 ccm, 16V, czarny, lekko uszkodzony przód, klimat., el. szyby, wspom. kierownicy, kpl. dokumentacja, zarejestr., ważne OC, w calości lub na części - 2.600 zl. Wroclaw, tel. 0691/25-07-48 GI97JKNLN

FIAT CINQUECENTO, 1995 r., 700 ccm, uszkodzony prawy przód, „twardy" dowód rejestr., ważne OC, w calości lub na części - 950 zl. Wroclaw, tel. 0669/47-04-00 GI94PEMT7

FIAT CINQUECENTO VAN, 1996 r. - 600 zl. Wroclaw, tel. 0888/60-32-20 GI97JKHFW

FIAT CINQUECENTO, 1996 r., 700 ccm, niebieski met., lekko uszkodzony prawy przód, zarejestr., w calości lub na części - 500 zl. Wroclaw, tel. 0886/25-25-50 GI94LCMWN

FIAT DUCATO, 1996 r., 2500 ccm, TDI, bialy - 4.500 zl. Piaski, powiat gostyński, tel. 0668/84-23-62 GI977W4XH

FIAT DUCATO MAXI, 2001 r., 180 tys. km, 2800 ccm, diesel, stan bdb, bez prawa rejestracji, wersja europejska - 8 500 zl. Nowa Ruda, powiat klodzki, tel. 0665/62-06-40 GI97NM49M

FIAT DUCATO, 2002 r., 2800 ccm, diesel, zdekompletowany, karta pojazdu, ważne OC - 1.900 zl. Walbrzych, tel. 0697/91-52-21, 0691/59-93-80 GI977AKFH

FIAT MAREA WEEKEND, 1996 r., 1600 ccm, 16V, zielony, zdekompletowany, pelna dokumentacja, zarejestr., na części - 900 zl. Wroclaw, tel. 0669/47-04-00 GI97J7ANP

FIAT PUNTO, 1994/95 r., 1100 ccm, benzyna, uszkodzony prawy przód, 3-drzw., silnik sprawny, „twardy" dowód rejestr., ważne OC, w calości lub na części - 1.200 zl. Wroclaw, tel 0691/25-07-48, 0886/25-25-50 GG9R7L7C

FIAT TEMPRA, 1995 r., 181 tys. km, 1600 ccm, wtrysk, srebrny met., zadbany, zarejestr., lekko uszkodzony prawy przód, szyberdach, cyfrowa deska rozdz., alarm, welurowa tap., el. szyby, silnik sprawny, w calości lub na części - 1.100 zl. Wroclaw, tel. 0669/47-04-00 GG9R4Y9X

FIAT TIPO, 1991 r., 1800 ccm, 16V, niebieski met., w calości lub na części - 550 zl. Kalisz, tel. 062/752-02-02, 0697/61-39-72 GI97PJWF7

FIAT TIPO, 1992 r., 1900 ccm, turbo D, bez silnika, w calości lub na części - 650 zl. Kalisz, tel. 062/752-02-02, 0697/61-39-72 GI97PJWEX

FIAT UNO, 1992 r., 1000 ccm, benz., w calości lub na części - 1.300 zl. Wroclaw, tel. 0888/60-32-20 GI97NEWTY

FIAT UNO, 1996 r., 1400 ccm, benz., 5-drzw., uszkodzony przód, zarejestr., ważne OC, w calości lub na części - 1.100 zl. Wroclaw, tel. 0669/47-04-00 GI94AM9AH

FORD ESCORT KOMBI, 1991 r., 95 tys. km, 1400 ccm, benz., grafitowy, relingi dach., welurowa tap., zarejestr., ważne OC, „twardy" dowód rejestr., wahacz tylnego kola do wymiany, w calości lub na części - 1.000 zl. Wroclaw, tel. 0691/25-07-48 GI94AM9AA

FORD ESCORT, 1992 r., 1400 ccm, bordowy met., zarejestr. w kraju, „gole" i zdekompletowane nadwozie - 350 zl. Jelenia Góra, tel. 0788/71-05-55 GI97R7MCC

FORD ESCORT, 1993/94 r., 1600 ccm, 16V, zdekompletowany, brak silnika, zarejestr., ważne OC, kpl. dokumentacja, „twardy" dowód rejestr., karta pojazdu - 450 zl. Wroclaw, tel. 0669/47-04-00 GI94Y94HX

FORD ESCORT KOMBI, 1997 r., 1400 ccm, benz., granatowy, nowy model, el. szyby, airbagi - 1.800 zl. Legnica, tel. 0603/16-12-11 GI94W9JXE

FORD FIESTA, 1991 r., w calości lub na części - 700 zl. Oborniki Śląskie, powiat trzebnicki, tel. 0693/53-34-31 GI97NL7X9

FORD FIESTA, 1992 r., 1300 ccm, benz., stalowy, 5-drzw., sprow. z Niemiec, w calości lub na części - 1.100 zl Wroclaw, tel. 0510/37-64-21 GI97MJ3FF

FORD MONDEO KOMBI, 1995 r., 209 tys. km, 1600 ccm, 16V, Zetec, sprowadzony z Niemiec, nieeksploat. w kraju, el. szyby, el. lusterka, SRS (airbagi), c. zamek, wspom. kierownicy, relingi dach., RO, ABS, immob., welurowa tap., klimat., niekompletny - 1.600 zl. Wroclaw, tel. 0691/25-07-48 GG944PC7R

FORD PUMA, 1999 r., 1600 ccm, benz., srebrny metalik, 2-drzw., bez wypadku, sprowadzony, ABS, centralny zamek, el. szyby, klimatyzacja, pod. pow., wspom. kier. - 4.200 zl. Glucholazy, powiat nyski, tel. 077/439-49-85, 0500/08-18-53 kgasiorek@neostrada.pl KI3759499

FORD SCORPIO, 1997 r., benz., zdekompletowany, brak silnika - 1.500 zl. Baszków, powiat krotoszyński, tel 0695/22-94-84 GI97LPCMF

FORD SCORPIO SEDAN, 1998 r., 150 tys. km, 2300 ccm, benz., bordowy, c. zamek, el. szyby, wspom., klimat., ABS, sprowadzony - 3.000 zl. Wroclaw, tel. 0692/70-77-33

HONDA PRELUDE, 1991 r., 2000 ccm, wtrysk, grafitowy met., silnik nie odpala, bogate wyposaż., zarejestr., kubelk. fotele, w calości lub na części - 1.990 zl. Wroclaw, tel. 0886/25-25-50 GI97FK7J4

HONDA PRELUDE, 1991 r., 2000 ccm, wtrysk, grafitowy met., silnik do remontu, bogate wyposaz., zarejestr., w calości lub na części - 2.000 zl. Wroclaw, tel. 0669/47-04-00 GI97FHYKH

HYUNDAI ACCENT, 2000/02 r., 17 tys. km, 1300 ccm, czerwony, mocno uszkodzony, kpl. polska dokumentacja - 1.000 zl. Wroclaw, tel. 0669/47-04-00 GG9JNRMF

HYUNDAI LANTRA, 1992 r., 1600 ccm, 16V, srebrny met., silnik do remontu, 4 el. szyby, c. zamek, wspom. kierownicy, kpl. dokumentacja, zarejestr., ważne OC i przegląd, w calości lub na części - 1.600 zl. Wroclaw, tel. 0691/25-07-48 GI97JPMN3

HYUNDAI LANTRA, 1993 r., 1600 ccm, 16V, niebieski, uszkodzony przód, silnik sprawny, 4 el. szyby, wspom. kierownicy, el. reg. lusterka, alufelgi, zarejestr., w calości lub na części - 1.200 zl. Wroclaw, tel. 0886/25-25-50 GI97ENY74

HYUNDAI LANTRA, 1993 r., 1600 ccm, 16V, niebieski, uszkodzony przód, silnik sprawny, 4 el. szyby, wspom. kierownicy, el. lusterka, alufelgi, zarejestr., w calości lub na części - 1.200 zl. Wroclaw, tel. 0691/25-07-48 GI94W4EE3

HYUNDAI LANTRA, 1993 r., 1500 ccm, benz., el. szyby, wspom. kierownicy - 1.700 zl. Ziębice, powiat ząbkowicki, tel. 0516/04-78-83 GI973EEYM

HYUNDAI PONY, 1991 r., 1500 ccm, benzyna, czerwony, sprawny, zarejestr., ważne OC, alarm, w calości lub na części - 900 zl. Wroclaw, tel. 0880/21-52-15 GG9TFTRM

HYUNDAI PONY, 1992 r., 1500 ccm, benz., niekompletny, w calości lub na części - 900 zl Wroclaw, tel. 0510/37-64-21 GI97KNAL3

HYUNDAI PONY, 1993 r., 1300 ccm, benz., w calości lub na części - 1.000 zl. Wroclaw, tel. 0888/60-32-20 GI97NEWTW

HYUNDAI SONATA GLS, 1996 r., 2000 ccm, 16V, grafitowy, zdekompletowany, zarejestrowany w kraju, „twardy" dowód rejestr., ważne OC - 500 zl. Wroclaw, tel. 0669/47-04-00 GI94EMKWN

IVECO 30-8, 1987 r. - 2.200 zl. Żmigród, powiat trzebnicki, tel. 0691/88-58-32 GI97379CC

KIA SHUMA, 1999 r., 1500 ccm, w calości lub na części - 1.500 zl. Wroclaw, tel. 0693/17-17-84 GG9RHWCE

LUBLIN II, 1996 r. - 1.500 zl. Świeradów-Zdrój, powiat lubański, tel. 0604/56-35-54 GI97RTMW7

MAZDA 323, 1996 r., 1600 ccm, benz., niebieski met., w calości lub na części - 1 200 zl. Wroclaw, tel. 0888/60-32-20 GI97NEWTL

MAZDA 626, 1990 r., 2000 ccm, czerwony, silnik do remontu, el. szyby, wspom. kierownicy, szyberdach, c. zamek, zarejestr., w calości lub na części - 990 zl. Wroclaw, tel. 0880/21-52-15 GI94JHTRX

MAZDA 626, 1991 r., 2000 ccm, szary met., wspom. kierownicy, ABS, klimat., tempomat, pelne wyposaż., alufelgi, hak, w calości lub na części, bez prawa rejestracji - 850 zl. Bojanowo, powiat rawicki, tel. 0603/29-33-38 GI97NPN3P

MAZDA MILLENIA, 1995 r., 2500 ccm, V6, inst. gaz., tempomat, automatic, el. szyby, c. zamek, tap. skórzana, klimatronic, szyberdach, el. fotele, brak zderzaka przedniego - 3.900 zl. Wroclaw, tel. 0669/47-04-00 GG974NFYK

MERCEDES 123, 1978 r., 2000 ccm, diesel, czerwony, calkowicie zdekompletowany, zarejestr., ważne OC - 450 zl. Wroclaw, tel. 0886/25-25-50 GI974TMWW

MERCEDES 123, 1980 r., 3000 ccm, diesel, bordowy, w calości lub na części - 1.800 zl. Trzebnica, tel. 0793/69-33-37, 0502/18-89-57 GI97RTPAX

MERCEDES 124, 1986 r., 2000 ccm, diesel, technicznie sprawny, stan silnika dobry, blacharka do remontu, w calości lub na części - 2.700 zl. Olawa, tel. 071/313-19-30, 0885/26-09-51

MERCEDES 124, 1988 r., 2300 ccm, benz., w calości lub na części - 2.500 zl. Kamienica, powiat nyski, tel. 0782/62-35-08, 0723/30-58-59 GI97ELFAT

MERCEDES 124, 1988 r., 2600 ccm, benz., inst. gaz., czarny, na części, techn. sprawny - 2.000 zl. Wroclaw, tel 0606/70-96-54 GI97KWJ9W

MERCEDES 190, 1983 r. - 3.000 zl. Otmuchów, powiat nyski, tel. 077/544-39-76, 0660/58-36-89 GI947LYKM

MERCEDES 190, 1985 r., 2000 ccm, benz., czerwony, automatic, stan bdb, uszkodzone zawieszenie przednie i lewe tylne, zadbany, RO, wspom. kierownicy, szyberdach, zarejestr., w calości lub na części - 2.200 zl. Wroclaw, tel. 0880/21-52-15 GI97EF9F4

MERCEDES 190, 1990 r., 2300 ccm, bialy, silnik uszkodzony, w calości lub na części - 1.200 zl. Góra, tel. 0691/64-48-04 GI97NLAFF

MERCEDES 202 W C-KLASSE, 1996 r., 2200 ccm, diesel, „gole" i uszkodzone nadwozie, angielska dokum., możl. rejestr. - 500 zl. Jelenia Góra, tel. 0788/71-05-55 GI97R7M9K

MERCEDES 210 IZOTERMA, 1992 r., 3000 ccm, diesel, podwyższony, przedlużony, ważne OC i przegląd - 12.000 zl lub zamienię. Slawa, powiat wschowski, tel. 0693/99-27-10 GI97KWCHT

MERCEDES SPRINTER 312, 1997 r., kpl. dokumentacja, zdekompletowany - 2.500 zl. Czernina, powiat górowski, tel. 0796/97-72-58 GI97RTKWJ

MITSUBISHI CARISMA GLX, 1998 r., 115 tys. km, 1600 ccm, 16V, srebrny met., uszkodzony lewy przód, klimat., 4 airbagi (cale), pelne wyposaż. elektr., silnik sprawny, zadbany, kpl. dokumentacja, zarejestr., w calości lub na części - 4.900 zl. Wroclaw, tel. 0669/47-04-00 GI97JKNKT

MITSUBISHI GALANT, 1996 r., 2000 ccm, benz., w calości lub na części - 2.500 zl. Olawa, tel. 0661/26-26-83 GI97MHWH9

MITSUBISHI GALANT, 1999/00 r., benz., niebieski metalik, 5-drzw., bez wypadku, sprowadzony, ABS, centralny zamek, el. szyby, el. lusterka, klimatyzacja, pod. pow., wspom. kier., w calości lub na części - 4.600 zl. Glucholazy, powiat nyski, tel. 077/439-49-85, 0500/08-18-53 kgasiorek@neostrada.pl KI3759559

NISSAN ALMERA, 2000 r., 102 tys. km, 1600 ccm, benz., zielony metalik, 3-drzw., bez wypadku, sprowadzony, centralny zamek, el szyby, klimatyzacja, pod. pow., tapicerka welurowa, wspom. kier., w calości lub na części - 4.000 zl. Glucholazy, powiat nyski, tel. 077/439-49-85, 0500/08-18-53 kgasiorek@neostrada.pl KI3759459

NISSAN MICRA, 1992 r., 227 tys. km, 1000 ccm, czerwony, 3-drzw., stan silnika bdb, w ciąglej eksploat., zarejestr., ważne OC, RO, w calości lub na części - 950 zl. Wroclaw, tel. 0886/25-25-50 GI94JHTNT

FOTO **NISSAN MICRA** HATCHBACK, 1996 r., 998 ccm, benz., czerwony, 3-drzw., po wypadku, uszkodzony przód pojazdu, sprzedam na części lub w calości, cena do negocjacji, stoi na parkingu w Lubinie - 1.090 zl. Chocianów, powiat polkowicki, tel. 0696/28-31-14 roozabu@o2.pl II97RPLJ3

NISSAN PRIMERA, 1993 r., 2000 ccm, benz., bialy, el. lusterka, el. szyby, wspom. kierownicy - 1.500 zl. Legnica, tel. 0504/76-33-09 GI97FPENH

NISSAN SUNNY SEDAN, 1992 r., 1400 ccm, mocno uszkodzony lewy bok, sprawny silnik i skrzynia bieg., zarejestr., kpl. polska dokumentacja - 500 zl. Wroclaw, tel. 0669/47-04-00 GG9HHRTM

OPEL ASTRA KOMBI, 1992 r., 1600 ccm, benz., czerwony, wspom. kierownicy, c. zamek, el. reg. reflektory, hak, brak przeglądu i OC - 1.700 zl. Wroclaw, tel. 0504/20-18-36 GG9P7CNX

OPEL ASTRA, 1992 r., 1700 ccm, diesel, bordowy met., techn. sprawny, blacharka do remontu, zarejestr., ważne OC, w calości lub na części - 2 250 zl. Wroclaw, tel 0669/47-04-00 GI97JPMNT

OPEL ASTRA KOMBI, 1993 r., 1800 ccm, benz., inst. gaz., granatowy, uszkodzony lekko prawy przód, el. szyby, kpl. dokumentacja, zarejestr., w calości lub na części - 1.800 zl. Wroclaw, tel. 0886/25-25-50 GI97ELKCW

OPEL ASTRA KOMBI, 1993 r., 1800 ccm, benz., inst. gaz., granatowy, uszkodzony lekko prawy przód, el. szyby, kpl. dokumentacja, zarejestr., w calości lub na części - 1.700 zl. Wroclaw, tel. 0669/47-04-00 GI97ELKER

OPEL ASTRA KOMBI, 1993 r., 1600 ccm, benz., inst. gaz., zielony, w calości lub na części, zarejestr. w kraju - 1.500 zl. Wroclaw, tel. 0880/21-52-15 GI94W4KTM

OPEL ASTRA, 1994 r., 1700 ccm, turbo D, 5-drzwiowy, brak silnika, sprowadzony, el. szyby, centralny zamek, szyberdach, wspom. kier., w calości lub na części - 1.600 zl. Wroclaw, tel. 0664/52-87-04 GI97NW4L7

OPEL ASTRA II, 1999/00 r., 1600 ccm, benz., metalik, bez prawa rejestraqi - 2 900 zl. Jelenia Góra, tel. 0605/14-58-94, 0604/35-22-07 GI979N7L9

OPEL CALIBRA, 1991 r., 2000 ccm, czerwony, mocno uszkodzony, zdekompletowane nadwozie, ważne OC i przegląd - 600 zl. Jelenia Góra, tel. 0788/71-05-55 GI97R7MEC

OPEL CORSA SEDAN, 1991 r., 1200 ccm, inst. gaz., czerwony, inst. gaz. z 2005 r., w db stanie, techn. sprawny, w calości lub na części - 800 zl lub zamienię na inny. Bogdanów, powiat średzki, tel. 0724/91-59-91 GI97RTPK9

OPEL CORSA, 1992 r., 1200 ccm, na części lub w calości - 200 zl Wroclaw, tel. 0501/16-23-88 GI97PFLAY

OPEL CORSA, 1999 r., 1000 ccm, Ecotec, 3-drzwiowy, stan db - 2.000 zl. Jelenia Góra, tel 0608/84-90-36, 0880/81-82-06 GI97MJ7MM

OPEL CORSA B, 1999 r., 1000 ccm, Ecotec, zielony, bez prawa rejestracji oraz Corsa 1998/2000 r., 1.2, (4 szt.), stan bdb - 3.200 zl/szt. Jelenia Góra, tel. 0788/71-05-55 GI97R7MEF

OPEL KADETT, 1991 r., wiśniowy, 5-drzwiowy, zarejestr. - 1.000 zl. Ostrów Wielkopolski, tel. 0698/77-82-68 GI97NPHJF

OPEL OMEGA B KOMBI, 1995 r., 2500 ccm, diesel, zielony, airbagi, ABS, wspom. kierownicy, 4 el. szyby, komputer, klimat., el. fotele, el. lusterka, c. zamek + pilot, hak - 5.300 zl. Nowogrodziec, powiat boleslawiecki, tel. 0507/04-13-07 GI97LPK3P

OPEL OMEGA KOMBI, 1996 r., 170 tys. km, 2500 ccm, benz., szary met., zarejestr., c. zamek, el. szyby, el. lusterka, szyberdach, 2 airbagi, welurowa tap., alufelgi, uszkodzony - 900 zl. Nysa, tel. 0606/72-44-12 GI97CANKK

OPEL OMEGA B, 1996 r., 2000 ccm, benz., granatowy met., pelne wyposaż., w calości lub na części - 2.200 zl. Piaski, powiat gostyński, tel. 0668/84-23-62 GI97NTNPW

OPEL VECTRA SEDAN, 1990 r., 1600 ccm, benz., kpl. dokumentacja, na części - 190 zl. Jelenia Góra, tel 0604/35-22-07, 0605/14-58-94 GG94P4JLH

OPEL VECTRA A SEDAN, 1994 r., 1600 ccm, wtrysk, inst. gaz., bialy, uszkodzony lewy przód i bok, silnik sprawny, kpl. polska dokumentacja, zarejestr., karta pojazdu, ważne OC, w calości lub na części - 1.000 zl. Wroclaw, tel. 0691/25-07-48 GG9R4Y44

PEUGEOT 205, 1991 r., 1100 ccm, benz., zarejestr., ważne OC, uszkodzony bok, w calości lub na części - 600 zl. Wroclaw, tel. 0691/25-07-48, 0886/25-25-50 GI94AMAKY

PEUGEOT 205 SKŁADAK, 1994 r., 1800 ccm, diesel, techn. sprawny, ważne OC, stan db, brak przeglądu, akumulator i alternatora, w calości lub na części - 1.200 zl lub zam. na silnik Ursusa C-328, przyczepę dmc 750 kg. Tomaszów Boleslawiecki, tel. 0698/27-09-12 GI97P493X

PEUGEOT 306 XT, 1993 r., 1600 ccm, pelny wtrysk, czerwony, uszkodzony lewy przód, 5-drzw., zarejestr., zadbany, szyberdach, el. szyby, wspom. kierownicy, w calości lub na części - 1.600 zl Wroclaw, tel. 0880/21-52-15 GI97E9LYM

PEUGEOT 306 SEDAN, 1994 r., 1400 ccm, benz., el. szyby, el. szyberdach, wspom. kierownicy, airbag - 3.100 zl. Ziębice, powiat ząbkowicki, tel. 0516/04-78-83 GI977WHP9

PEUGEOT 306 KOMBI, 1999 r., 250 tys. km, 1900 ccm, diesel, srebrny, w calości lub na części, lekko uszkodzony prawy bok, blotnik oraz drzwi tylne i przednie - 1.500 EUR. Tel. 0602/55-30-86 GI97R7ML4

PEUGEOT 307, 2001 r., 2000 ccm, HDI, bordowy met., calkowicie zdekompletowany, kpl. dokumentacja, zarejestr., ważne OC - 3.100 zl. Wroclaw, tel. 0669/47-04-00 GI97JPMNL

PEUGEOT 405 SEDAN, 1995 r., 1600 ccm, wtrysk, grafitowy, sprawny, do lakierowania, ważne OC, w calości lub na części - 1.500 zl. Wroclaw, tel. 0886/25-25-50 GI97FAW9N

PEUGEOT 406, 1997 r., 2000 ccm, turbo E, czarny met., wszystkie elektr. dodatki, klimat., 2 airbagi, ABS, ASR, alufelgi, wersja angielska - 3.300 zl. Wroclaw, tel. 0504/20-18-36 GG9R4Y3N

PEUGEOT 406 KOMBI, 1997 r., 2100 ccm, turbo D, srebrny met., mocno uszkodzony przód, klimat., el. szyby, c. zamek, wspom. kierownicy, zarejestr., kpl. polska dokumentacja - 1.550 zl. Wroclaw, tel. 0886/25-25-50 GI97F7JAX

PEUGEOT 406, 1998 r., 1800 ccm, bordowy met., uszkodzony przód, bogate wyposaż., zarejestr. w kraju, ważne OC, w calości lub na części - 2.000 zl. Wroclaw, tel. 0691/25-07-48 GI94W4KT9

PEUGEOT 605, 1991 r., 3000 ccm, V6, bordowy met., pelne wyposaż., skórzana tap. - 1.500 zl. Wroclaw, tel. 0504/20-18-36 GI944FRR9

PEUGEOT BOXER MAXI, 1994 r., 2500 ccm, TD, bialy, silnik nie odpala, klopoty z ukladem paliwowym, zarejestr., ważne OC, w calości lub na części - 3.990 zl. Wroclaw, tel. 0880/21-52-15 GI97PTF3W

PEUGEOT BOXER MAXI, 1994 r., 2500 ccm, TD, bialy, zdekompletowany, kpl. dokumentacja, zarejestr., ważne OC - 2.200 zl. Wroclaw, tel. 0669/47-04-00 GI97PTEYE

POLONEZ ATU PLUS, 1998 r., 1600 ccm, benz., czerwony, bez korozji, ważne OC i przegląd - 1.000 zl. Międzylesie, powiat klodzki, tel. 0668/24-52-96 GI97NM4R7

POLONEZ CARGO KOMBI, 1996 r., bialy, blacharka do remontu - 790 zl. Boleslawiec, tel. 0602/23-29-81 GG94AHHYH

POLONEZ CARO PLUS GSI, 1998 r., 1600 ccm, wtrysk, niebieski met., zarejestr., ważne OC, bez silnika, kpl. dokumentacja, w calości lub na części - 990 zl. Wroclaw, tel. 0669/47-04-00 GG977E9YH

PONTIAC TRANS SPORT, 1991 r., 3100 ccm, srebrny, w calości lub na części - 2.000 zl. Żmigród, powiat trzebnicki, tel. 0691/88-58-32 GG9RHWA4

RENAULT 19, 1989 r., 1800 ccm, benz., inst. gaz., niebieski met., 5-drzwiowy, stan db - 900 zl. Wroclaw, tel 0504/20-18-36 GG9N4JWX

RENAULT 19, 1990 r., 1400 ccm, zloty, zdekompletowany, pelna dokumentacja, zarejestr., ważne OC - 350 zl. Wroclaw, tel. 0669/47-04-00 GI94YEN3F

RENAULT 19 WILLIAMS, 1992 r., 1800 ccm, 16V, 150 KM, wersja sportowa, kpl. dokumentacja, na części - 1.550 zl. Jelenia Góra, tel. 0604/35-22-07, 0605/14-58-94 GG94YJWFH

RENAULT 19 CHAMADE, 1992 r., 1700 ccm, wiśniowy, techn. sprawny, zarejestr., blacharka do remontu, w calości lub na części - 950 zl. Wroclaw, tel 0880/21-52-15 GI97HTFKK

RENAULT 19, 1993/94 r., 1400 ccm, benz., 5-drzwiowy, kpl. dokumentacja, nowy typ, na części - 390 zl. Jelenia Góra, tel. 0604/35-22-07, 0605/14-58-94 GI97METRF

RENAULT 25, 1990 r., 2200 ccm, czarny, uszkodzony, na części - 450 zl. Wroclaw, tel. 0601/41-51-88 GI97MTA9N

RENAULT CLIO, 1993 r., 190 tys. km, 1400 ccm, benz - 1.000 zl. Kaczorów, powiat jaworski, tel. 0721/82-80-19 GI94XJC3N

RENAULT CLIO, 1996/97 r., 108 tys. km, 1200 ccm, wtrysk, srebrny met., uszkodzony przód, silnik na pelnym wtrysku od Renaulta Clio II, sprawny, I właśc., kupiony w salonie, serwisowany, 5-drzw., zarejestr., w calości lub na części - 1.900 zl. Wroclaw, tel. 0691/25-07-48 GI97CAP4W

RENAULT ESPACE, 1996 r., 2200 ccm, benz., bialy, klimat., wspom. kierownicy, centralny zamek, ABS, 2 szyberdachy, hak, brak dokumentacji, stan bdb, w calości lub na części - 3.500 zl. Bolków, powiat jaworski, tel. 0697/46-00-85 GI97MNR9X

RENAULT KANGOO, 1999 r., 1400 ccm, benz., mocno uszkodzona prawa strona, kpl. dokumentacja - 2.200 zl. Ząbkowice Śląskie, tel. 0885/39-33-55 GI97EYTTW

RENAULT LAGUNA KOMBI, 1996 r., 2200 ccm, diesel - 3.500 zl. Prochowice, powiat legnicki, tel. 0508/25-98-17, 0691/06-92-48 GI97LPFEL

RENAULT MEGANE, 1997 r., 150 tys. km, 1600 ccm, benz., bordowy metalik, 5-drzw., bez wypadku, sprowadzony, ABS, pod. pow., tapicerka welurowa, wspom. kier., w calości lub na części - 3.200 zl. Glucholazy, powiat nyski, tel. 077/439-49-85, 0500/08-18-53 kgasiorek@neostrada.pl KI3759469

RENAULT MEGANE, 1999 r., 1900 ccm, diesel, bialy, 5-drzw., bez wypadku, sprowadzony, ABS, centralny zamek, el. szyby, pod. pow., tapicerka welurowa, wspom. kier. - 3.900 zl. Glucholazy, powiat nyski, tel. 077/439-49-85, 0500/08-18-53 kgasiorek@neostrada.pl KI3759489

RENAULT MEGANE, 2000 r., 1600 ccm, benz., uszkodzony tyl i lekko lewy przód, homolog. na ciężarowy, el. szyby, el. lusterka, 2 airbagi, kratka bagażowa, welurowa tap., klimat., wspom. kierownicy, immob., c. zamek, kpl. dokumentacja, poza chlodnicą techn. sprawny, w calości lub na części - 3.000 zl. Wroclaw, tel. 0669/47-04-00 GI943K3R9

RENAULT RAPID, 1994 r., 108 tys. km, 1900 ccm, diesel, bialy, el. szyby, oryg. przebieg, po rem. zawieszenia, bez wypadku, 2-osobowy, stan silnika idealny - 3.100 zl lub zam. na osobowy. Wroclaw, tel. 0669/47-04-00 GI94WF9CM

RENAULT SAFRANE, 1993/96 r., 3000 ccm, V6 : wszystkie części blacharskie i mechaniczne z demontażu, wnętrze, alufelgi, fotele skórzane, inst. gazowa, silnik, manualna skrzynia bieg., w calości lub na części - 1.800 zl. Wroclaw, tel. 0669/47-04-00 GI97KYXCE

RENAULT TRAFIC, 1993 r., 2500 ccm, diesel, czerwony, calkowicie zdekompletowany, zarejestr., ważne OC, na części - 600 zl. Wroclaw, tel. 0691/25-07-48 GI97LXJYT

ROVER 214, 1997 r., wtrysk, grafitowy, uszkodzony, zdekompletowany, brak silnika, zarejestr. - 1.000 zl. Wroclaw, tel. 0886/25-25-50 GI94YP3KH

ROVER 400 SEDAN, 1998 r., 1600 ccm, benz., 16V, grafitowy, wersja angielska, bez korozji, el. szyby i szyberdach, sprawny, w ciąglej eksploat. - 2 800 zl lub zamienię na sprzęt elektroniczny. Wroclaw, tel. 0793/28-92-23 GI97PFKWM

SEAT AROSA, 2000 r., 112 tys. km, 1000 ccm, benz., niebieski metalik, 2-drzw., bez wypadku, sprowadzony, centralny zamek, el. szyby, pod. pow., wspom. kier. - 3.200 zl. Glucholazy, powiat nyski, tel. 077/439-49-85, 0500/08-18-53 kgasiorek@neostrada.pl KI3759529

SEAT CORDOBA, 1996 r., 1900 ccm, diesel, niebieski met., w calości lub na części - 2.000 zl. Opole, tel. 0506/06-34-24 GI97LW9XH

SEAT IBIZA, 1991 r., 160 tys. km, 1200 ccm, syst. Porsche, czerwony, kpl. dokumentacja, w calości lub na części - 850 zl. Wroclaw, tel. 0669/47-04-00 GI94CMPKH

SEAT IBIZA, 1994 r., 1300 ccm, bialy, uszkodzony z przodu (maska, chlodnica, reflektory), w calości lub na części - 1.200 zl. Wroclaw, tel. 0880/21-52-15 GI97K9AAF

SEAT MALAGA, 1990 r., 85 tys. km, 1500 ccm, benz., el. otw. szyby, alufelgi - 700 zl. Szprotawa, powiat żagański, tel. 0508/44-75-18 GI97NLFNR

SKODA FELICIA, 1992 r., benz., szary, techn. sprawny, bez prawa rejestracji, w calości lub na części - 900 zl. Świebodzin, tel. 0501/09-13-72, 068/381-31-90 GI97PM4PR

SKODA FELICIA KOMBI, 1996 r., 1300 ccm, granatowy, w calości lub na części, zarejestr., sprawny, ważne OC, niekompletny - 1.700 zl. Wroclaw, tel. 0669/47-04-00 GI97JEFWA

SUZUKI SWIFT, 1997 r., 1300 ccm, benz., czerwony, 5-drzw., uszkodzony lewy przód, zdekompletowany, kpl. dokumentacja - 800 zl. Wroclaw, tel. 0669/47-04-00 GI94W4ECE

SUZUKI SWIFT, 2007 r., 1400 ccm, dCi, stalowy, po dachowaniu, bez prawa rejestracji, w calości lub na części - 6.000 zl. Żmigrod, powiat trzebnicki, tel. 0601/86-12-04 GI97LXKP4

TOYOTA COROLLA, 1991 r., 1800 ccm, diesel, zdekompletowany, kpl. dokumentacja, zarejestr. - 450 zl. Wroclaw, tel. 0669/47-04-00 GI97CLHHP

TOYOTA COROLLA E-9 SEDAN, 1991 r., 1800 ccm, diesel, srebrny, uszkodzony lewy przód, zarejestr., w calości lub na części - 1.800 zl. Wroclaw, tel. 0880/21-52-15 GI97CLKRR

TOYOTA MR2 GTI, 1997 r., 82 tys. km, 2000 ccm, 16V, granatowy met., bogate wyposaż., odkupiony od skarbu państwa, bez prawa rejestracji, w calości lub na części - 4 500 zl. Wroclaw, tel. 0886/25-25-50 GI94HEJA9

TOYOTA PREVIA, 1994 r., 2400 ccm, benz. - 2.500 zl. Lipinki Łużyckie, powiat żarski, tel. 0503/95-33-24 GI979NCEN

VOLVO 460, 1995 r., 1900 ccm, turbo D, granatowy, „gole" zdekompletowane nadwozie, zarejestr. w kraju, ważne OC - 600 zl. Jelenia Góra, tel 0788/71-05-55 GI97R7ME7

VOLVO V40, 1996 r., 1800 ccm, wtrysk, 16V, bordowy met., uszkodzony przód, pólskórzana tap., alufelgi, zarejestr. w kraju, w calości lub na części - 2.200 zl. Wroclaw, tel 0691/25-07-48 GG9MF9JA

VW GOLF II, 1988 r., 1300 ccm, czerwony, calkowicie zdekompletowany, pelna dokumentacja, zarejestr. - 350 zl. Wroclaw, tel. 0880/21-52-15 GI974CNWK

VW GOLF, 1992 r., 1600 ccm, na chodzie, bez prawa rejestracji - 650 zl. Strzegom, powiat świdnicki, tel. 0501/54-34-59 GI97PXFNR

VW GOLF II GTI, 1992/94 r., 140 tys. km, 1800 ccm, benz., 107 KM, srebrny, 5-drzwiowy, sprow., bez prawa rejestracji - 1.500 zl. Zgorzelec, tel. 0667/06-50-67 GI97LWETW

VW GOLF III, 1994 r., 1800 ccm, benz., 130 KM - 1.000 zl. Milików, powiat boleslawiecki, tel. 0509/50-24-18 GI97NMAWF

VW GOLF III, 1994 r., 1600 ccm, benz., 2-drzwiowy, 2 airbagi, wspom. kierownicy, szyberdach - 3.100 zl. Ziębice, powiat ząbkowicki, tel. 0516/04-78-83 GI94APMCW

VW GOLF III, 1995 r., 1800 ccm, benzyna, bordowy, calkowicie zdekompletowany, zarejestr. w kraju, ważne OC - 1.500 zl. Wroclaw, tel 0669/47-04-00 GI97PFLKM

VW GOLF III JOKER, 1997 r., 120 tys. km, 1400 ccm, benz., perlowoczarny, 3-drzw., 4 airbagi, el. szyberdach, wspom. kierownicy, biale zegary, kpl. kluczyków, stan bdb, bez prawa rejestracji, faktura zakupu - 4.700 zl. Jelenia Góra, tel. 0601/94-08-71 GI97MJK7A

VW GOLF III, 1997 r., 1900 ccm, TD, granatowy, 5-drzw., uszkodzony przód, kpl. dokumentacja, zarejestr., ważne OC, w calości lub na części - 3.900 zl. Wroclaw, tel. 0886/25-25-50 GI97PTER7

VW GOLF III, 1997 r., 1900 ccm, TD, granatowy, zdekompletowany, ważne OC, zarejestr. - 2 000 zl Wroclaw, tel. 0886/25-25-50 GI97PTETR

VW PASSAT B2 KOMBI, 1987 r., 1800 ccm, benz., inst. gaz., na części, kpl. dokumentacja - 150 zl. Jelenia Góra, tel. 0604/35-22-07, 0605/14-58-94 GG94CP7FY

VW PASSAT B3 KOMBI, 1992 r., 1800 ccm, benz., inst. gaz., zdekompletowany, kpl dokumentacja - 350 zl. Lubin, tel. 0660/49-37-62 GI97E9CYK

VW PASSAT B3 SEDAN, 1993 r., 1800 ccm, benz., bialy, zarejestr., do malych poprawek - 1.470 zl. Boleslawiec, tel. 0602/23-29-81 GI94WKAHK

VW PASSAT KOMBI, 1996/97 r., 190 tys. km, 2000 ccm, benz., sprow. z Niemiec, 2 airbagi, el. szyberdach, lekko uszkodz. przód, cale airbagi, w calości lub na części - 3.500 zl. Świebodzin, tel. 0608/80-58-38 GI97RTNM9

VW PASSAT B5, 1999 r., 1900 ccm, TDI, 110 KM, czarny, w calości lub na części - 4.900 zl do uzgodnienia. Wroclaw, tel. 0886/25-25-50 GI97PJTFK

VW PASSAT B5 KOMBI, 1999 r., 1900 ccm, TDI, 90) KM, bialy, wspom. kierownicy, el. szyby, el. lusterka, c. zamek, alarm + pilot - 8.900 zl. Ziębice, powiat ząbkowicki, tel. 0516/04-78-83 GI97C7TLX

VW POLO KOMBI, 1993 r., 1000 ccm, bialy, calkowicie zdekompletowany, kpl. dokumentacja, zarejestr., ważne OC - 450 zl. Wroclaw, tel. 0669/47-04-00 GI97NL3XC

VW POLO, 1997 r., 1900 ccm, SDI, klimat., c. zamek, el. szyby, alufelgi, wspom. kierownicy, alarm - 4.500 zl. Ziębice, powiat ząbkowicki, tel 0516/04-78-83 GI97EF7YN

VW POLO, 2002 r., 180 tys. km, 1400 ccm, TDI, czarny, 5-drzw., zadbany, serwisowany, zarejestr. w kraju, klimat., ABS, el. szyby, 4 airbagi - 16.500 zl. Wroclaw, tel. 0694/24-64-27 GI97R7N4H

VW SHARAN, 1997 r., 1900 ccm, TDI, niebieski, wersja angielska, brak silnika i skrzyni bieg. - 4.500 zl. Grabów nad Prosną, powiat ostrzeszowski, tel. 0698/77-61-54 GG94M73EM

VW TRANSPORTER T4 MULTIVAN, 1997 r., 2500 ccm, benz., zdekompletowane nadwozie, kpl. dokumentacja niemiecka, w calości lub na części - 2.000 zl. Leszno, tel. 0663/74-98-84 GI97NEX4R

WARTBURG GOLF, 1991 r., 1300 ccm, benz., inst. gaz., czerwony, lekko uszkodzony przód, silnik sprawny, zarejestr., w calości lub na części - 700 zl. Wroclaw, tel. 0691/25-07-48 GI94W4ECY

WARTBURG GOLF, 1991 r., 1300 ccm, benz., inst. gaz., czerwony, lekko uszkodzony przód, silnik sprawny, zarejestr., w całości lub na części - 700 zł. Wrocław, tel. 0880/21-52-15 GI94HEJAC

ŻUK A-11B, 1991 r., w całości lub na części - 850 zł. Lubań, tel. 075/721-67-01 GI97RTNF4

ŻUK A-16B SKRZYNIOWY, 1996 r., 2400 ccm, diesel, brak silnika i skrzyni bieg., plandeka, most Lublina, kabina - 800 zł. Trzebnica, tel. 0605/63-61-65 GI97N33YP

STAROCIE

CZĘŚCI DO LUBLINA, 1951 r., napęd 4x4: most przedni i tylny, 4 tarcze kół 18" - 1.200 zł. Kamienna Góra, tel. 0885/38-66-57 GI97RTMM4

CZĘŚCI DO MOTOCYKLA JUNAK, 1963 r.: elem. silnika. Jawor, tel. 0781/29-26-87 GI97KYHLE

CZĘŚCI DO SYRENY 105, przeguby fabr. nowe, 2 szt. - 100 zł. Wrocław, tel. 0603/18-65-32 GI97RTKP4

CZĘŚCI DO PEUGEOTA 404, 1961/68 r.: różne części. Wrocław, tel. 0669/47-04-00 GI97NL3YE

DURANT 614, 1930 r., techn. sprawny, zarejestr. w kraju, drewn. koła - 65.000 zł. Opole, tel. 077/453-79-23 GI9FYHCN

KUPIĘ MOTOCYKLE, z lat 1920-70, także części. Wrocław, tel. 0507/44-24-02 GI97LPFRJ

KUPIĘ SAMOCHÓD Wrocław, tel. 0791/26-70-76 GI97394FK

KUPIĘ SAMOCHÓD: Warszawa, Syrena, Syrena Bosto, Fiat 125p, Wartburg, Trabant, z lat 60-70 XX w., w dobrym stanie lub do remontu. Wrocław, tel. 0886/25-25-50 GI97JXWEH

KUPIĘ SAMOCHÓD: Wołga, Zaporożec, Moskwicz i inne, stan obojętny. Wrocław, tel. 0669/47-04-00 GI97NPHHL

KUPIĘ STARE POJAZDY: ciągnik, motocykl, samochód, do remontu lub na części oraz części. Tel. 0608/21-15-64 GI97LPJ4K

MERCEDES 107 W SLC, 1973 r., 4500 ccm, benz., granatowy met., oryg. zabytkowe tablice, oryg. wyposażenie, stan bdb - 27.000 zł. Wrocław, tel. 0502/60-25-11 GI94RWE3W

MERCEDES 115, 1970 r. - 12 000 zł. Mojesz, powiat lwówecki, tel. 0661/93-59-28, 075/789-29-04 GI94PRTLK

MERCEDES 126 SE, 1986 r., 289 tys. km, 3000 ccm, benz., grafitowy met., stan techniczny bardzo dobry, klimat., ABS, pełne wyposaż. elektr., wspom. kierownicy, skórzana tapicerka, tempomat, immob., c. zamek, alarm, pełna dokumentacja, zarejestr., ważne OC - 5.900 zł. Wrocław, tel. 0886/25-25-50 GI97NPHMR

MOTOCYKL ILO 120, 1932 r., 120 ccm - 11.000 zł. Wrocław, tel. 0512/97-87-11 GG9PK797

MOTOCYKL IŻ-49, 1956 r., technicznie sprawny, odrestaurowany w 90% - 8.200 zł. Lubin, tel. 0601/42-28-18 GI97P9FFN

PEUGEOT 404, 1965 r., 1900 ccm, diesel, do odrestaurowania, kpl. + b. dużo części - 9.900 zł lub z częściami - 15.900 zł. Wrocław, tel. 0886/25-25-50, 0669/47-04-00 GI97NL3MF

POLONEZ „BOREWICZ", 1980 r., 32 tys. km, 1500 ccm, benz., zielony, oryg. lakier, bez wypadku, garażowany, 4-bieg., radio, hak, stan techn. bdb (bez luzów) - 3.200 zł. Wrocław, tel. 0663/59-80-00 GI97PXHRT

RELIANT SCIMITAR GTE, 1975 r., 82 tys. km, 3000 ccm, V6, czarny, alufelgi, z włókna szklanego, na ramie stalowej, kierownica z prawej strony, oryg. lakier, do małych poprawek - 12.500 zł + opłaty. Zgorzelec, tel. 0602/81-23-32 GG9R4XH4

RENAULT 5, 1973 r., 70 tys. km, 950 ccm, biały, stan db, atrakc. wygląd, alufelgi, szyberdach, hak, dużo części silnika i podwozia - 800 zł. Wrocław, tel. 0693/60-94-08 GI97N7J4N

SAAB 99 SEDAN, 1983 r., 2000 ccm, benz., 100 KM, biały, zabytkowy, I właśc., bez wypadku, garażowany, kolekcjonerski, stan idealny, zarejestrowany - 10.900 zł. Złotoryja, tel. 0696/03-95-23 GI97LXKTL

TRABANT 601 KOMBI, 1971 r., zarejestr., w ciągłej eksploat. - 520 zł. Jelenia Góra, tel. 0607/16-23-20 GI97NAN74

VW GARBUS, 1972 r., zadbany, stan idealny - 4.500 zł. Wołczyn, powiat kluczborski, tel. 0608/51-35-97 GI94XWYXT

WARSZAWA 203, 1965 r., kpl. dokumentacja, silnik dolnozaworowy, stan db, bez korozji, techn. sprawny - 4.300 zł. Jawor, tel. 0781/29-26-87 GI97FC74R

WILLYS WHIPPER CABRIO, 1929 r., 2800 ccm, benz., biały, opłacony, drewn. koła, 2-osobowy - 45.000 zł. Opole, tel. 077/453-79-23 GI9FYHCM

POJAZDY SPECJALNE

ASENIZACYJNY STAR SKŁADAK, 1988 r., silnik SW-400, nowe opony, stan db - 7.500 zł. Żdżary, tel. 0693/42-42-31, 0785/93-45-50 GI97RTMRH

ASFALT DROGOWY, wyprzedaż hurtowa pozostałych materiałów budowlanych po z likwidowanej hurtowni budowlanej, bez faktury VAT, cena do uzgodnienia (np. drzwi, grzejniki, zlewy). Wykup wszystkiego bez podziału w jednej cenie do negocjacji. Lubin, tel. 0886/59-70-14 WI97MNTWA

AUTOKEMPING FIAT DUCATO, 1989 r., 200 tys. km, 1900 ccm, TD, biały, sprow. z Niemiec, wszystko sprawne, 6-8-osobowy, 10l bojler gazowy, ciepła woda, prysznic duży, WC stałe, lodówka 12V - 220 V, gaz, duża markiza, moskitiery, nowa tapicerka, oryg. zabudowa Knaus, silnik z intercoolerem, opony jak nowe, bardzo zadbany - 22.000 zł. Kalisz, tel. 0509/01-81-57 GI97LXMMF

AUTOKEMPING FORD TRANSIT, 1993 r., 86 tys. km, 2500 ccm, diesel, biały, pełne wyposażenie kempingowe, alarm + pilot, TV, antena - 27 000 zł. Jelenia Góra, tel. 075/648-08-59, 0696/01-54-74 GI97R7KF3

FOTO **AUTOKEMPING FORD TRANSIT** RIVA CITY, 1998 r., 99 tys. km, 2500 ccm, diesel, biały, kpl. dokumentacja, zarejestrowany, kuchenka, lodówka, ogrzew. gazowe, prysznic, w.c., łazienka w doskonałym stanie, posiada markizę zewnętrzną, bagażnik dachowy, rolety wewnętrzne z moskiterami - 68 000 zł do negocjacji. Wrocław, tel. 0509/85-52-86 interkerry@wp.pl II97PMF7R

AUTOKEMPING IVECO DAILY, 1987 r., dł. 6.3 m, 6-osobowy, prysznic, lodówka, kuchnia, 4 szyberdachy, zbiorniki (na ciepłą i zimną wodę oraz na nieczystości), inst. 12/220 V, przygotowany do rejestr. - 14.999 zł. Zielona Góra, tel. 0601/76-19-33 GI97LXANL

AUTOKEMPING MERCEDES 207, 1981 r., 2400 ccm, diesel, biały - 10.500 zł. Wrocław, tel. 0698/67-53-46 GI97LWALW

AUTOKEMPING VW LT 28, 1984 r., 2400 ccm, diesel, uszkodzony - 1.800 zł. Wrocław, tel. 0504/20-18-36 GG9P9AF3

FOTO AUTOLAWETA CITROEN JUMPER DOKA, 1996 r., 2500 ccm, biały, wspomaganie kierownicy, 7-osobowy, długość 7,5 m, szerokość 2 m, stan blacharki i silnika bdb, nowe progi po remoncie blacharsko-lakierniczym, świeżo polakierowane najazdy, wyciągarka 15 ton, z pilotem bezprzewodowym - 19.000 zł. Ząbkowice Śląskie, tel. 0692/63-36-28 www.automoto.autogielda.pl majer1@vp.pl KI3730149

AUTOLAWETA DAF 400, 1992 r., 2500 ccm, turbo D, podwójna kabina, 7-osobowy, hak, bliźniacze koła, stan bdb - 10.900 zł. Tel. 062/734-91-93 GI97A9YYY

AUTOLAWETA DAF 45.150, 1992 r., 200 tys. km, 4900 ccm, sprowadzony, stan bdb - 13.800 zł + opłaty. Prochowice, powiat legnicki, tel. 0667/63-13-03, 0783/47-39-30 GG9RJKE4

AUTOLAWETA FIAT DUCATO, 1993 r., 132 tys. km, 2500 ccm, diesel, w kraju od 3 lat, zarejestr. na kat. B prawa jazdy, karta pojazdu, nowa wciągarka na gwarancji, 2 piloty, na gwarancji, platforma o dł. 4.2 m, karta pojazdu, stan db, mało eksploatowany - 16.500 zł. Zgorzelec, tel. 0607/46-82-20 GI97LHEW4

FOTO **AUTOLAWETA MERCEDES** 1117, 1993 r., zarejestrowany na typ specjalny, dł. 6 m, ład. 6700 kg, tył na poduszkach, oryginalny przebieg 540 km, oryginalny lakier idealny do przewozu maszyn rolniczych, koparek itp. - 25.600 zł. Bolesławiec, tel. 0504/25-17-56 II97REXHP

FOTO AUTOLAWETA MERCEDES, 1998 r., 4300 ccm, Abarth, biały, pełna dokumentacja, zarejestrowany, bliźniacze koła, najazdy, wciągarka, wspomaganie kier. - 69.000 zł cena brutto, faktura VAT - marża. Legnica, tel. 0601/84-81-14, 076/723-72-22 www.automaja.autogielda.pl jacekh@kki.pl KI3068129

AUTOLAWETA VW LT 28, 1982 r. - 2.500 zł. Wrocław, tel. 0889/47-85-41 GI97EJ9NA

CIĄGNIK LEŚNY LKT VKS 9041, 1998 r., żółty, z HDS i wózkiem do przewozu drewna z lasu, możl. przewozu kłód o dł. 6 m - 100.000 zł. Świecie, tel. 075/721-19-33, 0509/66-63-81 GI97MHYWY

KOLEJKA TURYSTYCZNA, na bazie samochodu terenowego + przyczepa, kolorowa, 32-osobowa - 50.000 zł. Jelenia Góra, tel. 0607/82-79-75, 075/761-89-23 GI97LCXTJ

KUPIĘ AUTOKEMPING, w przystępnej cenie. Legnica, tel. 0607/43-11-85 GI97MLL7E

KUPIĘ AUTOKEMPING VW TRANSPORTER T3, T4, MULTIVAN, z pełnym wyposażeniem. Oława, tel. 0607/37-65-56 GI97LPFE9

KUPIĘ AUTOLAWETĘ, zarejestr. Bolesławiec, tel. 0602/23-29-81 GI97LWLMR

KUPIĘ ŁADOWARKI, techn. sprawne lub uszkodzone, do remontu. Kąty Wrocławskie, tel. 0607/51-46-64 GI97C7X4N

KUPIĘ POMOC DROGOWĄ. Ząbkowice Śląskie, tel. 0609/30-78-38 GI97H47PF

KUPIĘ WÓZEK WIDŁOWY, z wysokim masztem, udźwig 1000-1500 kg, może być do remontu. Krotoszyn, tel. 062/722-11-65 GG9R7NAJ

KUPIĘ WÓZKI WIDŁOWE, kompletne, uszkodzone, w całości lub same maszty. Oleśnica, tel. 0603/75-03-04 GG9R7NAF

FOTO PIASKARKA, w ofercie posiadamy także importowane solarki, solarkopiaskarki, poj. 0,2-7 m3, posypywarki chodnikowe - elektryczne, pługi do odśnieżania oraz pojazdy do zimowego utrzymania dróg, napęd 4x4, duży wybór wywrotek 2- i 3-osiowych www.eventus.home.pl - 15.000 zł korzystne warunki finansowania. Głuchołazy, tel. 0600/10-63-06, Austria, 0043/66-49-92-36-03 www.eventus.autogielda.pl damian.polanski@op.pl KI0368889

PŁUG DO ODŚNIEŻANIA, do ciągnika Ursus, hydraul. - 2.500 zł. Głuszyna, powiat namysłowski, tel. 0607/64-94-29 GI97P9ANP

FOTO PŁUG DO ODŚNIEŻANIA SCHMIDT, PIETSCH, KIPPER, WEISSER, 1997 r., 5000 ccm, zielony, w ofercie posiadamy także pługi, solarki, piaskarki, pługi wirnikowe, pojazdy 4x4 oraz cały potrzebny sprzęt do zimowego utrzymania dróg, pełna oferta firmy na stronie www.eventus.home.pl - 15.000 zł. Głuchołazy, tel. 0600/10-63-06, Austria, 0043/66-49-92-36-03 www.eventus.autogielda.pl damian.polanski@op.pl KI0582269

PODNOŚNIK KOSZOWY LITRA, 1996 r., 1-osiowy, 10 m - 26.000 zł. Inowrocław, tel. 0601/22-33-06, 052/318-90-35 GI97K9CY9

PODNOŚNIK KOSZOWY HAULOTTE H15 SDX, 2002 r., nożycowy, wys. podnoszenia 15 m, podest rozsuwany, napęd 4x4, stan bdb - 32.000 zł. Lwówek Śląski, tel. 0604/48-29-80 GI94TKNKY

PODNOŚNIK NOŻYCOWY, 1987 r., hydraul., podnoszony i opuszczany pedałem nożnym, udźwig 400 kg, na kołach obrotowych, mało używany, stan bdb - 950 zł. Kędzierzyn-Koźle, tel. 077/483-25-74 GI97RAPNX

POMOC DROGOWA IVECO DAILY, 1993 r., 2500 ccm, turbo D, złoty, zarejestr., dmc 3.5 t, ład. 1510 kg, platforma o dł. 4.4 m, pokryta ryflowaną aluminiową blachą, rozstaw osi ok. 4 m, bliźniacze koła, hak do przewozu lawety na platformie, ważne OC, wspom. kierownicy, techn. sprawny - 13 200 zł lub zamienię na lawetę albo samochód. Bolesławiec, tel. 0602/23-29-81 GG9NPJE9

POMOC DROGOWA IVECO, 1998 r., 4000 ccm, diesel, ważne OC i przegląd, wciągarka, platforma, kogut sygnalizacyjny - 28.000 zł lub zam. na osobowy. Wrocław, tel. 0889/47-85-41 GI97LTHRW

FOTO POMOC DROGOWA IVECO 35C15 DAILY, 2008 r., 40 tys. km, 3000 ccm, HTP 157 KM, biały, na gwarancji, pełna dokumentacja, bliźniacze koła, klimatyzacja automatyczna, el. szyby, el. podgrzewane lusterka, fotel pneumatyczny, nowa zabudowa z aluminiową podłogą, pełna platforma, wciągarka na pilota - 89.000 zł netto. Winów, powiat opolski, tel. 0696/18-88-19, 077/457-24-53 autopol.opole@wp.pl KI1162139

POMOC DROGOWA MERCEDES, 1975 r. - 5.000 zł. Wrocław, tel. 0796/96-93-96 GI97NET4P

POMOC DROGOWA MERCEDES RW-2, 1980 r., 6000 ccm, diesel, zarejestr., ważne OC i przegląd, bliźniacze koła, kogut sygnalizacyjny, najazdy, WC, kabina 6-osobowa, podwójna platforma hydraul. podnoszona, ład. 4 t, hak, wspom. kierownicy, w ciągłej eksploat., stan db - 10.200 zł. Jawor, tel. 076/870-66-19, 0601/74-06-19 GI97MNRKW

POMOC DROGOWA MERCEDES 1622 HAKOWIEC, 1988 r., z HDS, stan bdb - 29.900 zł. Strzelce Opolskie, tel. 0502/63-06-91 GI9EEP7T

POMOC DROGOWA MERCEDES 406, 1978 r., 3000 ccm, diesel, el. i ręczna wciągarka, kogut sygnalizacyjny, pełna podłoga, dmc do 3.5 t - 3.800 zł. Ząbkowice Śląskie, tel. 0609/30-78-38 GG9N79JE

FOTO POMOC DROGOWA MERCEDES SPRINTER 312 MAXI, 1998 r., 200 tys. km, 2900 ccm, turbo D, żółty, dmc 3490 kg, ładowność 1610kg, bez wypadku, aluminiowa zabudowa, „koguty", klimatyzacja, ABS, ABD, system antypoślizgowy, wspomaganie, el. szyby i lusterka, c. zamek, RO z CD/MP3, CB-radio, kufry narzędziowe, hak 2.5 t, bez korozji, stan idealny, FV - 38.800 zł raty, zamiana. Kamienna Góra, tel. 0606/23-66-76, 0660/27-27-27 www.jeepekcar.autogielda.pl jeepekcar@wp.pl KI0384479

POMOC DROGOWA PEUGEOT J5, 1989 r., 160 tys. km, 2500 ccm, turbo D, żółty, wspom. kierownicy, w ciągłej eksploat., alum. najazdy 470 cm, wciągarka, w kraju od roku, po lakierowaniu, hak, po rem. blacharki, ład. 1700 kg - 12.900 zł. Opole, tel. 0889/87-89-94 GI97R3KME

FOTO **POMOC DROGOWA RENAULT MASCOTT**, 2003 r., 200 tys. km, 2800 ccm, DTI, czerwony, bez wypadku, c. zamek, el. szyby, el. lusterka, koła bliźniacze, RO, wspom. kier., alarm, tempomat, wyciągarka - 42.000 zł netto. Wałbrzych, tel. 0607/57-40-03 II97RTTWX

POMOC DROGOWA RENAULT MESSENGER, 1987 r., 2500 ccm, TDI, najazd 5.20 m, wciągarka z pilotem, kogut sygnalizacyjny, bliźniacze koła, zarej. jako specjalny, na kat. B prawa jazdy, ład. 1780 kg, nowe opony, poj. zbiornika paliwa 300 l, silnik, kabina i podzespoły z 1996 r. - 12.000 zł, możl. raty, zamiana lub wynajem. Wałbrzych, tel. 0604/62-70-89 GG9J34XM

POMOC DROGOWA RENAULT MESSENGER, 1997 r., 290 tys. km, 2500 ccm, TDI, biały, zarej. jako specjalny, rama pod zabudowę 5.5 m, dmc 6.5 t, ład. 3.5 t, stan db - 11.500 zł. Syców, tel. 0608/80-11-10 GI97RARFT

POMOC DROGOWA VW LT 35, 1982 r., 2400 ccm, diesel, 5-bieg., podwójna kabina, wciągarka, ważne OC i przegląd, kogut sygnalizacyjny - 6.900 zł lub zam. na osobowy. Wrocław, tel. 0889/47-85-41 GI97LTHRT

POMOC DROGOWA VW LT 35, 1991 r., 188 tys. km, 2400 ccm, turbo D, 110 KM, ład. 1750 kg, najazdy, zarejestr. - 19.000 zł lub zamienię. Jelenia Góra, tel. 0502/72-32-98 GG9RJK49

POMOC DROGOWA VW LT 35, 1991 r., 188 tys. km, 2400 ccm, td, żółty, oryg. z ADAC, zarej. jako specjalny, chowane najazdy, podwójna kabina, dmc 4300 kg, hak - 18.500 zł lub zam. na inne osobowe, dostawczy. Jelenia Góra, tel. 0608/84-90-36 GI97NMCT7

POMOC DROGOWA VW LT 46, 1998 r., 2500 ccm, TDI, żółty, po rem. kapitalnym silnika, nowa turbina, nowe opony, resory i amortyzatory, platforma, dł. 5 m, wyłożona nową blachą alum., zarejestr. jako ciężarowy, wyspecjalizowany do 3.5 t, na kat. B prawa jazdy, b. mocna wciągarka firmy Wam, 3-osobowy, koguty - 37.500 zł lub zam. na inny bądź motocykl. Wrocław, tel. 0886/25-25-50 GI97NL3LR

SANITARKA POLONEZ, 1996 r., 1600 ccm, benz., pełne wyposaż., kogut sygnalizacyjny, stan bdb - 1.400 zł. Bolesławiec, tel. 0602/23-29-81 GG9THKJR

FOTO SANITARKA VW AMBULANS, 2000 r., 2500 ccm, TDI, beżowy, pełna dokumentacja, sprowadzona, zarejestrowana, instalacja tlenowa, klimatyzacja, ogrzewanie Webasto, wyposażenie medyczne, stan techniczny bardzo dobry, lakier do małych poprawek - 23.900 zł. Winów k. Opola, tel. 0696/18-88-19, 077/457-24-53 autopol.opole@wp.pl KI3703759

SPRZEDAM WOZKI WIDLOWE KUPIĘ, WYNAJME, ZAMIENIĘ, na uszkodzone, spalinowe, gazowe, elektr., udźwig 1.25 - 6 t, terenowe i inne; GPW Gliwice 2504, 2007, 2009, 2510, 2010, 3200, Rak, Bułgar 1792, 1733, 1786, 1663, Balkancar, Jumbo 5 t, Linde H30 - 50 szt. Sprzedam części z demontażu, maszty, silniki inne. Stara Huta, powiat milicki, tel. 0609/05-20-15 W01123517

WÓZ STRAŻACKI STAR 244, 1978 r., 2500 ccm, oryg. zabudowa, beczka na wodę o poj. 2500 l, napęd 4x4, przystawka do pompy, 6-osobowy, kogut sygnalizacyjny, możl. sprzedaż bez zabudowy lub sprzedaż beczki z zabudową - 9.900 zł lub zam. na inny. Bolesławiec, tel. 0602/23-29-81 GG9XXLCE

WÓZEK WIDŁOWY, 2-cylindrowy, diesel, udźwig 1000 kg, w ciągłej eksploat., prod. niemieckiej - 4.500 zł. Krotoszyn, tel. 0695/11-17-07 GI94M333E

WÓZEK WIDŁOWY, 2000 r., diesel, udźwig 2.5 t, stan bdb, prod. chińskiej, 2000 r. - 15.000 zł. Piława Górna, powiat dzierżoniowski, tel. 074/837-17-95 GI979NFYA

WÓZEK WIDŁOWY BALKANCAR, udźwig 3.2 t, podwójne koła przednie, mało eksploatowany, kpl. dokumentacja dozoru - 9.000 zł. Mirosławice, powiat wrocławski, tel. 0601/05-20-60 GI97CETMJ

WÓZEK WIDŁOWY BALKANCAR DV 1733, 1988 r., silnik Perkinsa, diesel, udźwig 3 t, kpl. dokumentacja, mało eksploatowany, techn. sprawny - 8.000 zł. Mirosławice, powiat wrocławski, tel. 0601/05-20-60 GI97RAPTF

WÓZEK WIDŁOWY BALKANCAR, 1990 r., udźwig 3.5 t, sprow., stan bdb - 10.500 zł. Bolesławiec, tel. 0782/13-92-15 GI97P44FN

WÓZEK WIDŁOWY BALKANCAR DV 1733, 1990 r., udźwig 3.5 t, silnik Perkins, nowe opony, stan idealny - 6.000 zł. Twardogóra, powiat oleśnicki, tel. 0508/03-20-55 GI94RCJE9

WÓZEK WIDŁOWY BUŁGAR, 1986 r. - 9.000 zł. Ostrów Wielkopolski, tel. 0605/89-84-51 GI97PP9M4

WÓZEK WIDŁOWY DAEWOO DOOSAN DF25, 2008 r., fabr. nowy, 5 mtg, udźwig 3 tony, możl. kredyt, leasing - 35.000 zł + VAT. Ostrowiec Świętokrzyski, tel. 0603/58-35-83, 0603/58-32-83 GI97RTPN7

WÓZEK WIDŁOWY DESTA, wys. podnoszenia 4 m, udźwig 5.5 t - 18.000 zł. Ząbkowice Śląskie, tel. 0601/65-72-17 GI97JHHR4

WÓZEK WIDŁOWY FIAT, udźwig 2 t, wys. podnoszenia 4.40 m, przesuw boczny, inst. gaz., niski maszt - 12.000 zł lub zam. na samochód osobowy albo busa. Świebodzice, powiat świdnicki, tel. 074/854-27-44, 0601/96-79-46 GG9R7N3J

WÓZEK WIDŁOWY GPW, spalinowy - 6.000 zł. Kłodzko, tel. 0601/55-26-00 GI97F4T3N

WÓZEK WIDŁOWY GPW, Perkins, automatic, stan db, inst. gazowa - 8.000 zł. Wrocław, tel. 0501/79-43-50, 0501/14-71-59 GI97M7RR4

WÓZEK WIDŁOWY GPW 2004, 1980 r., sprawny - 6.000 zł. Piaski, powiat gostyński, tel. 0668/84-23-62 GI97H3WCC

WÓZEK WIDŁOWY GPW 2005, 1988 r., kolor żółty, udźwig 2.5 t, stan idealny - 6 000 zł. Twardogóra, powiat oleśnicki, tel. 0508/03-20-55 GI94RCJE7

WÓZEK WIDŁOWY GPW 3210, 1995 r., udźwig 3.5 t, silnik 4-cylindrowy, po rem. silnika i skrzyni biegów, stan idealny - 6.000 zł. Twardogóra, powiat oleśnicki, tel. 0508/03-20-55 GI94RCJEC

WÓZEK WIDŁOWY GPW, 2002 r., inst. gazowa - 20.000 zł. Wołczyn, powiat kluczborski, tel. 0608/51-35-97 GI97F74TP

WÓZEK WIDŁOWY HYSTER H5.0, 1998 r. - 38.000 zł. Syców, powiat oleśnicki, tel. 0600/78-78-37 GI97MHTN7

WÓZEK WIDŁOWY JUNGHEINRICH CD 16H, 1999 r. - 13.000 zł. Lwówek Śląski, tel. 0604/48-29-80 GI97LPKJR

WÓZEK WIDŁOWY KUPIĘ, spalinowy lub elektryczny, prod. polskiej, bułgarskiej albo inny, do remontu lub w b. dobrym stanie. Tel. 0602/48-54-40 W01193494

WÓZEK WIDŁOWY LINDE H 30D CAT, sprow. z zagranicy, nowy lakier, sprawny, nowy łańcuch - 22.500 zł netto. Ostrowiec Świętokrzyski, tel. 0603/58-35-83, 0603/58-32-83 mg@pphumako.pl GI97RTRCA

WÓZEK WIDŁOWY LINDE H-25D, 1996 r., diesel, udźwig 2.5 t, wys. masztu 2 m, wys. podnoszenia 2.9 m, wolny skok wideł 150 cm, ogrzewana kabina, wspom. kierownicy, stan bdb, sprowadzony - 17.500 zł. Strzegom, powiat świdnicki, tel. 0609/42-37-49, 074/854-35-04 GI97JCYTP

WÓZEK WIDŁOWY LWÓW, udźwig 5 t - 17.500 zł. Lubań, tel. 0509/72-80-70 GG9R7MYT

WÓZEK WIDŁOWY MANITOU, silnik Perkins, 4-cylindr., wys. podnoszenia 4.5 m, udźwig 4 t, po rem. kapitalnym, napęd 4x4 - 26.000 zł lub zam. na samochód osobowy albo busa. Świebodzice, powiat świdnicki, tel. 074/854-27-44, 0601/96-79-46 GG9R7MYP

WÓZEK WIDŁOWY MITSUBISHI FD25, 1990 r., diesel, udźwig 2.5 t, przesuw boczny wideł, wspom. kierownicy, maszt panoramiczny, wys. masztu 2.6 m, wys. podnoszenia 4 m, sprow. z Niemiec, stan bdb - 12.500 zł. Strzegom, powiat świdnicki, tel. 0609/42-37-49, 074/854-35-04 GG9THKFW

WÓZEK WIDŁOWY MITSUBISHI, 1998 r., benz., inst. gaz., udźwig 3.5 t, stan idealny - 21 000 zł. Bolesławiec, tel. 0509/72-80-70 GI9MX99K

WÓZEK WIDŁOWY MITSUBISHI, 1998 r., diesel, udźwig 1.5 t, wys. podnoszenia 4.4 m, przesuw boczny, pełne koła - 16.000 zł lub zam. na samochód osobowy albo busa. Świebodzice, powiat świdnicki, tel. 074/854-27-44, 0601/96-79-46 GG9R7MYL

WÓZEK WIDŁOWY MITSUBISHI, 2006 r., udźwig 2.5 t, wys. podnoszenia 5 m - 40.000 zł. Inowrocław, tel. 0601/22-33-06, 052/318-90-35 GI97K9E47

WÓZEK WIDŁOWY RAK, silnik Mercedesa, udźwig 1250 kg - 2.500 zł. Lubin, tel. 0888/91-96-94 GI97JEE9M

WÓZEK WIDŁOWY RAK, 1985 r., diesel, pomarańczowy, udźwig 2.5 t, wysoki maszt, techn. sprawny, stan bdb - 5.500 zł. Jaworzyna Śląska, powiat świdnicki, tel. 0606/23-43-59, 0607/94-45-00 GI97RAPF9

FOTO **WÓZEK WIDŁOWY RAK** 7B, 1997 r., udźwig 1250 kg, napęd na gaz, wózek bardzo mało używany, serwisowany, do końca jeździł w jednej firmie, 100% oryginalny lakier, do kwietnia 2009 r. był pod dozorem UDT, pełna faktura VAT, stan bdb - 8.800 zł. Mirsk, tel. 0606/64-09-98 II97R7KMR

WÓZEK WIDŁOWY STIHL, 1988 r., kabina, przesuw boczny - 11.000 zł. Wołczyn, powiat kluczborski, tel. 0608/51-35-97 GI97F74TM

WÓZEK WIDŁOWY TAKRAF, udźwig 4 t, wys. podnosz. 5 m, zadbany - 11.500 zł. Zagrodno, powiat złotoryjski, tel. 0603/81-62-08 GI97PXJF4

WÓZEK WIDŁOWY TOYOTA 5FG15, 1990 r., benz., inst. gaz., udźwig 1.5 t, wys. masztu 2.10 m, wys. podnoszenia 3.30 m, wspom. kierownicy, stan bdb, sprow. - 13.500 zł. Strzegom, powiat świdnicki, tel. 0609/42-37-49, 074/854-35-04 GI97N79C4

WÓZEK WIDŁOWY ZREMB GLIWICE, 1989 r., diesel, 2 tłoki, udźwig 1800 kg, widły 800 mm, wys. podnoszenia 3200 mm - 8.500 zł. Zgorzelec, tel. 0507/08-88-37, 0507/08-88-38 GI97F7HTN

ZAMIATARKA KARCHER, 1998 r., benz., inst. gaz., przeb. 200 mtg - 10.000 zł. Środa Śląska, tel. 0503/13-99-85 GI97KR7YK

TERENOWE

OR080008

!!!! SKUP !!!!

AUTA TERENOWE

TEL. 0-692 722 188

AUDI Q7, 2006 r., 62 tys. km, 3000 ccm, diesel 232 KM, czarny met., ABS, 4x4, hak, el. szyby, el. lusterka, klimat., skórzana tap., alufelgi, nawigacja, ASR, c. zamek, alarm, airbag, RO z CD, wspom. kierownicy, immob., komputer, I właśc., serwisowany, garażowany, zarejestr. - 169.900 zł. Złotoryja, tel. 0696/03-95-23 GI97LXKRL

AUDI Q7, 2006 r., 124 tys. km, 3000 ccm, diesel, czarny met., ABS, 4x4, hak, el. szyby, el. lusterka, klimat., skórzana tap., alufelgi, nawigacja, ASR, c. zamek, alarm, airbag, RO z CD, wspom. kierownicy, immob., komputer, I właśc., bez wypadku, serwisowany, garażowany, zarejestr. - 157.900 zł. Złotoryja, tel. 0696/03-95-23 GI97NTYM3

FOTO AUDI Q7, 2007 r., 3000 ccm, diesel, szary met., I właściciel, pneumatyczne zawieszenie, system nawigacji MMI z DVD, czujniki parkowania przód/tył, kamera cofania, system nagłośnienia Bose, zmieniarka CD wielofunkcyjna, skórzana kierownica, ksenony, 4-strefowa klimatyzacja automatyczna - 195.000 zł. Wrocław, tel. 0791/15-15-15 www.uniwer-auto.autogielda.pl KI2257519

BMW X3, 2005 r., 130 tys. km, 2000 ccm, diesel, 150 KM, szary met., do sprowadzenia, klimatronic, alufelgi, skórzana tap., ksenony, tempomat, ABS, ESP, RO z CD, pełne wyposaż., zdjęcia prześlę na e-mail - 15.300 EUR. Wrocław, tel. 0501/36-31-37, 071/322-35-82 GI97R7MMF

FOTO BMW X3 SUV, 2006 r., 2000 ccm, diesel, 150 KM, zielony metalik, skórzana tapicerka w beżowym kolorze, 6 biegów, skórzana kierownica wielofunkcyjna, mała nawigacja, podgrzewane fotele, klimatronic 2-stref., parktronic (przód/tył), el. lusterka fotochromowe, halogeny, alufelgi 17", czujnik deszczu i zmierzchu - 77.900 zł. Rydzyna, powiat leszczyński, tel. 0511/33-11-66, 0511/33-11-88 www.autowega.autogielda.pl artur10@onet.pl KI3643469

FOTO BMW X3, 2008 r., 125 tys. km, 2000 ccm, diesel, 150 KM, zielony metalik, skórzana tapicerka, 6 biegów, skórzana kierownica wielofunkcyjna, duży system nawigacji, podgrzewane fotele, klimatronic, parktronic (przód/tył), el. lusterka fotochromowe, halogeny, aluminiowe felgi 17", czujnik deszczu i zmierzchu, tempomat - 84.900 zł. Rydzyna, powiat leszczyński, tel. 0511/33-11-66, 0511/33-11-88 www.autowega.autogielda.pl artur10@onet.pl KI3776589

BMW X5, 2004 r., 111 tys. km, 3000 ccm, diesel, czarny, pakiet sport., maks. pełne wyposażenie, panoramiczny dach, DVD, el. szyby, el. lusterka, el. i podgrz. fotele przednie i tylne, nawigacja po polsku, airbag, hak, alufelgi 19", 2 kpl. kół (letn. i zim.), I właśc., ks. serwisowa, zarejestr., bez wypadku - 90.900 zł. Nowe Skalmierzyce, powiat ostrowski, tel. 0602/53-55-53 GI97KWHMJ

BMW X5, 2004 r., 192 tys. km, 3000 ccm, turbo D, 218 KM, szary met., automatic, pełne wyposaż., zarejestr., 6 mies. w kraju - 77.000 zł do uzg. lub zamienię. Ostrów Wielkopolski, tel. 0502/04-35-60 GI97RTNH9

BMW X5, 2008 r., 127 tys. km, 3000 ccm, diesel, czarny met., ABS, 4x4, hak, el. szyby, el. lusterka, klimat., skórzana tap., alufelgi, nawigacja, ASR, c. zamek, alarm, airbag, RO z CD, wspom. kierownicy, immob., komputer, I właśc., serwisowany, garażowany, zarejestr., bez wypadku - 186.900 zł. Złotoryja, tel. 0696/03-95-23 GI97LXKRT

CHRYSLER PACIFICA, 2007 r., 27 tys. km, 4000 ccm, 6-bieg., stan idealny, bez wypadku, w kraju od 4 mies., najbogatsza wersja wyposaż. - 85.000 zł. Wrocław, tel. 071/725-51-34 GI97EX3NP

DAEWOO MUSSO 602 L, 1998 r., 2900 ccm, TDI, srebrny, alufelgi, wyposaż. el., airbag, ABS, hak - 13.500 zł lub zam. na Mercedesa Vito, vana, autolawetę, inne propoz. Tel. 0666/39-52-22 GI97FAXL3

DAIHATSU FEROZA, 1991 r., 1600 ccm, benz., biały, manualna skrzynia bieg. + redukcja, alufelgi, zdejmowany dach, zarejestr., ważne OC i przegląd - 4.900 zł. Wiązów, powiat strzeliński, tel. 0605/68-10-70 GI97PP9MN

DAIHATSU FEROZA, 1992 r., 87 tys. km, 1600 ccm, 16V + inst. gaz., czarno-srebrny, orurowany, szyberdach, wspom. kierownicy, el. szyby, el. lusterka, el. reg. reflektory, c. zamek, 10-mies. inst. gaz., stan db, welurowa tap., zarejestr. - 6.900 zł. Trzebnica, tel. 0667/66-79-82 GI97RTRM4

DODGE DAKOTA, 2003 r., 3700 ccm, srebrny met., alufelgi, 2 airbagi, klimat., ABS, serwisowany, zarejestr. - 27.900 zł. Wiązów, powiat strzeliński, tel. 0605/68-10-70 GG9PJH4A

FORD MAVERICK, 1993 r., 2700 ccm, turbo D, szary met., el. szyby, c. zamek, alufelgi, sprowadzony, 4x4, hak - 5.500 zł + opłaty. Tel. 0666/39-52-22 GG974NLJM

FORD MAVERICK, 1997 r., 240 tys. km, 2400 ccm, inst. gaz., srebrny met., inst. gaz. z sekwencyjnym wtryskiem, el. lusterka, el. szyby, relingi dach., hak, airbag, klimat., alufelgi, ABS, immob., c. zamek, alarm, przyciemn. szyby, 5-drzwiowy, ważne OC i przegląd, stan db - 15.500 zł. Bielawa, powiat dzierżoniowski, tel. 0501/11-96-55, 0501/07-52-21 GI97J7934

FORD MAVERICK LONG, 1998 r., 2700 ccm, TDI, szary met., 5-drzwiowy, 7-osobowy, napęd 4x4, orurowany, reduktor, klimat., el. szyberdach, wspom. kierownicy, ABS, c. zamek + pilot, el. 4 szyby, el. lusterka, airbag, RO z CD, hak, zarejestr. w kraju, zadbany, sprawny - 22.500 zł do negocjacji. Kłodzko, tel. 0609/45-10-70 GI9R4MRH

FORD MAVERICK, 2002 r., 129 tys. km, 2000 ccm, benz., perłowozłoty met., klimat., ABS, alufelgi, 4 el. szyby, el. lusterka, 4 airbagi, RO, wspom. kierownicy, komputer, tempomat, bagażnik dachowy, 4x4, halogeny, I właśc., bez wypadku, ks. serwisowa, stan idealny, Webasto - 21.900 zł. Bolesławiec, tel. 0662/48-83-64 GI97NPHLM

FORD RANGER PICK-UP, 2000 r., 190 tys. km, 2500 ccm, turbo D, srebrny met., alufelgi, nowe opony, RO z CD, napęd 4x4, 5-bieg., przyciemn. szyby, orurowany, f-ra VAT, atrakc. wygląd, stan bdb - 19.900 zł. Jelenia Góra, tel. 0608/59-48-19, 075/755-30-31 GI97LCW3Y

HONDA CR-V, 2001 r., 175 tys. km, 2000 ccm, benz., zielony, 4-drzwiwy, zarejestr., ubezpieczony, garażowany, pełne wyposaż. - 33.000 zł. Oleśnica, tel. 071/314-98-47, 0601/78-40-09 GI97PMCHX

FOTO HONDA CR-V, 2002/03 r., 109 tys. km, 1997 ccm, benz., inst. gaz., srebrny, 5-drzw., kierowca niepalący, kupiony w kraju, pełna dokument., serwisowany, zarejestrowany, ABS, alarm, alufelgi, c. zamek, el. szyby (4), el. lusterka, klimatyzacja manualna, 4 pod. pow., reg. kierownica, RO z CD Honda, wspom. kier. - 36.900 zł do negocjacji. Wrocław, tel. 0602/76-44-22 www.did.autogielda.pl dandd@peugeot.com.pl KI3218049

HONDA CR-V SUV, 2004 r., 70 tys. km, 2400 ccm, niebieski, automatic, tempomat, el. lusterka, el. szyby, el. szyberdach, hak, 4 x 4, alufelgi - 30.000 zł. Ostrów Wielkopolski, tel. 0605/73-44-47 GI97RTWEC

HYUNDAI GALLOPER, 1998/99 r., 180 tys. km, 2500 ccm, TDI, granatowy, bez wypadku, 4x4, najbogatsza wersja wyposaż., zarejestr. w kraju, ważne OC i przegląd - 13.800 zł. Wrocław, tel. 0605/62-00-14 GI97PFM4E

HYUNDAI GALLOPER, 1999 r., 200 tys. km, 2500 ccm, TDI, oliwkowy met., 3-drzwiowy, hak, alufelgi, stan bdb - 16.500 zł. Leśna, powiat lubański, tel. 075/721-16-32, 0887/71-87-28 GI94CWMJH

FOTO **HYUNDAI SANTA FE**, 2004 r., 89 tys. km, 2000 ccm, 16V, benz., srebrny metalik, 5-drzw., bez wypadku, I właściciel, serwisowany, nowo sprowadzony, ABS, alum. felgi, c. zamek, el. otw. szyby, el. reg. lusterka, ESP, immobilizer, klimatyzacja, 4 pod. pow., reg. kierownica, tap. welurowa, wspom. kier., do opłacenia - 30.000 zł. Leszno (okolice), tel. 065/549-60-46, 0606/24-36-39 grzegorz.jakubowski1@wp.pl II97PTF4P

HYUNDAI SANTA FE, 2006 r., 74 tys. km, 2000 ccm, 125 KM, CRDi, perłowoczarny, Tiptronic, 8 airbagów, pełne wyposaż. elektr., ABS, komputer, popielata skórzana tap., alufelgi, szyberdach, klimatronic, c. zamek + pilot, alarm, RO z CD, orurowany, tempomat, pełne wyposaż., stan wzorowy - 46.500 zł. Gniezno, tel. 0603/74-54-02 GI97NW3KK

FOTO **HYUNDAI TUCSON** SUV, 2005 r., 57 tys. km, 2000 ccm, CRDi 16V 113 KM, czarny, 5-drzw., bez wypadku, kierowca niepalący, pełna dokument., serwisowany, sprow., zarejestrowany, ABS, alufelgi, c. zamek, el. szyby (4), el. lusterka, klimatyzacja, 8 pod. pow., reg. kierownica, RO z CD, tapicerka welurowa, wspom. kier., podgrz. fotele - 36.900 zł brutto faktura VAT - marża. Leszno (okolice), tel. 065/549-60-46, 0606/24-36-39 grzegorz.jakubowski1@wp.pl II97PJRKE

ISUZU TROOPER LONG, 1990 r., 150 tys. km, 2600 ccm, benz., inst. gaz., napęd 4x4, wspom. kierownicy, 5-drzwiowy, reduktor, relingi dach., szeroki, aluminiowe stopnie, hak, bez wypadku, oryg. lakier, ważne OC i przegląd, nieeksploat. w terenie, bez korozji, stan bdb - 7.700 zł. Dzierżoniów, tel. 0794/20-89-97 GI97RTJNR

ISUZU TROOPER LONG, 1990 r., 150 tys. km, 1600 ccm, benz., inst. gaz., 5-drzw., wspom. kierownicy, reduktor, relingi dach., stopnie progowe, poszerzony, hak, alufelgi, ważne OC i przegląd, nieużywany w terenie, oryg. lakier, bez wypadku i korozji, stan bdb - 7.700 zł. Dzierżoniów, tel. 0795/85-34-21 GI97RTMLY

ISUZU TROOPER, 1990 r., 198 tys. km, 2600 ccm, czarny, po wymianie rozrządu, filtrów, płynów i amortyzatorów, hak do 2.5 t, halogeny oraz światła do jazdy dziennej, stan bdb - 6.700 zł. Wrocław, tel. 0782/84-37-22 GI97PXJHM

ISUZU TROOPER, 1992 r., 2800 ccm, TDI, po rem. kapitalnym blacharki, po lakierowaniu, stan bdb - 15.800 zł. Milicz, tel. 071/384-96-83, 0665/77-60-73 GI97RTNC9

ISUZU TROOPER, 2000 r., 127 tys. km, 3000 ccm, TDI, biały, 4x4, wspom. kierownicy, 2 airbagi, klimat., el. szyby, el. składane lusterka, ABS, alufelgi, spryskiwacze reflektorów, halogeny, RO z CD, skórzana tap., zarejestr., stan bdb - 24.900 zł. Bukowice, powiat wołowski, tel. 071/359-11-51, 0603/09-23-31 GI97HNJFE

JEEP CHEROKEE LIMITED, 1989/90 r., 4000 ccm, benz., grafitowy met., zarejestr., klimat., pełne wyposaż., skórzana tap., wersja limitowana - 4.990 zł lub zamienię na inny, może być uszkodzony. Jelenia Góra, tel. 0604/35-22-07, 0605/14-58-94 GI94JPP93

JEEP CHEROKEE, 2003/04 r., 2800 ccm, CRD, granatowy met., 5-drzwiowy, 6 airbagów, klimatyzacja, tapicerka skórzana, wszystkie elektr. dodatki, alufelgi, podgrz. fotele, relingi dach., ABS, RO z CD, 4 el. szyby, el. lusterka, relingi dach., tylne szyby przyciemniane, zarejestrowany - 37.000 zł. Kąty Wrocławskie, tel. 071/316-61-69, 0605/62-00-07 GI97K93WX

JEEP COMANCHE, 2006 r., 3700 ccm, benz., czarny met., pełne wyposaż. oprócz skórzanej tap., zarejestr., stan idealny - 60.000 zł. Żary, tel. 0889/99-38-84 GG9TFT77

FOTO JEEP GRAND CHEROKEE LIMITED, 1994 r., 165 tys. km, 4000 ccm, benz., inst. gaz., czerwony, automat. skrzynia bieg., ABS, 4x4, hak, el. szyby i lusterka, klimatyzacja, skórzana tap., alufelgi, centr. zamek, alarm, airbag, wspomaganie kierownicy, komputer, tempomat, sprowadzony, bez wypadku - 15.900 zł, możliwe raty, transport do 100 km gratis. Wojcieszów, powiat złotoryjski, tel. 0605/62-70-21 www.rsbus.autogielda.pl KI3009719

JEEP GRAND CHEROKEE LIMITED, 1995 r., 5200 ccm, benz., napęd 4x4, pełne wyposaż. - 11.900 zł. Wrocław, tel. 0796/96-93-96 GI97MT9E4

JEEP GRAND CHEROKEE, 1995 r., 5200 ccm, benz. - 11.900 zł. Wrocław, tel. 0889/47-85-41 GI97EJ9MP

JEEP GRAND CHEROKEE LIMITED, 1996 r., 220 tys. km, 2500 ccm, turbo D, czarny, napęd 4x4, 4 el. szyby, el. lusterka, el. fotele, przyciemn. szyby, alufelgi, beżowa skórzana tap., hak - 11.000 zł. Ramułtowice, powiat średzki, tel. 0691/78-98-62 GI97MLTFY

JEEP GRAND CHEROKEE LIMITED, 1997 r., 168 tys. km, 5200 ccm, benzyna, inst. gaz., granatowy metalik, 4x4, 4-drzw., wspom. kierownicy, tempomat, el. szyby i reg. lusterka, klimat., pełne wyposaż. elektryczne, skórzana tapicerka, relingi dach., alufelgi, sekwencyjna inst. gazowa - 18.700 zł do uzgodnienia. Kłodzko, tel. 0601/49-69-64 GI94MLN37

JEEP GRAND CHEROKEE LIMITED, 1998 r., 5200 ccm, benz., granatowy, pełne wyposaż., I właśc., ważne OC i przegląd - 13.500 zł lub zamienię. Wrocław, tel. 0790/68-68-50 GI97RTMEK

JEEP GRAND CHEROKEE, 1999 r., 3100 ccm, 143 KM, turbodiesel, zielony metalik, nowy model, stan bdb, 5-drzw., tydzień w Polsce, bez wypadku, kierowca niepalący, pełna dokument., sprow., zarejestr., ABS, alufelgi, aut. skrzynia bieg., c. zamek, el. szyby i lusterka, klimat., airbagi, reg. kierownica, RO, tapicerka welurowa, tempomat - 22.900 zł. Nowogrodziec, powiat bolesławiecki, tel. 0602/85-29-65 II97R3JNE

JEEP GRAND CHEROKEE LAREDO, 2000 r., 230 tys. km, 3100 ccm, TDI, złoty met., pełne wyposaż., kupiony w salonie, serwis. w ASO, po serwisie, wym. oleje, filtry i świece, homolog. na ciężarowy, bez wypadku, stan bdb - 29.000 zł lub zamienię na osobowy diesel lub z inst. gaz. Wałbrzych, tel. 0605/72-38-43 GI97NAFW7

FOTO **JEEP GRAND CHEROKEE** LIMITED, 2001 r., 152 tys. km, 3100 ccm, TDI, szary metalik, 5-drzw., bez wypadku, garażowany, kierowca niepalący, pełna dokument., I właściciel, serwisowany, sprowadzony, zarejestrowany, ABS, alarm, immob., alufelgi, aut. skrzynia bieg., c. zamek, el. szyby (4), el. lusterka, klimatyzacja, 2 pod. pow., RO z CD - 31.000 zł cena ostateczna. Jawor, tel. 0605/10-45-68 II97R7PCW

JEEP GRAND CHEROKEE LIMITED EXCLUSIVE, 2001/02 r., 3100 ccm, TDI, brązowy met., zarejestr., stan idealny, oryg. lakier, nawigacja, klimatronic 2-stref., tempomat, fotele z pamięcią, skórzana tap., el. szyberdach i 4 szyby, komputer, RO z CD na 10 płyt, atrakc. wygląd, napęd 4x4, 5-drzw., 6 airbagów, antynapad, zadbany, garażowany - 33.900 zł, możliwe raty lub zamienię. Paczków, powiat nyski, tel. 0724/36-89-94 GI97HT939

JEEP GRAND CHEROKEE OVERLAND, 2002 r., 219 tys. km, 4700 ccm, benz., 260 KM, srebrny, inst. gazowa, kupiony w salonie w kraju, bez wypadku, serwisowany, kpl. dokumentacja, ks. serwisowa, najbogatsza wersja wyposaż., napęd 4x4, drewn. dodatki, podgrz. fotele, el. panoramiczny szyberdach, zmieniacz na 10 płyt CD - 36.900 zł. Wrocław, tel. 0693/16-26-91 GI97MT3AW

JEEP GRAND CHEROKEE, 2002 r., 100 tys. km, 4000 ccm, benz., inst. gaz., szaro-srebrny met., automatic, c. zamek, 4 airbagi, el. regul. lusterka, el. szyby, wspom., klimat., welurowa tap., bez wypadku, stan bdb - 34.500 zł. Wrocław, tel. 0692/70-77-33

JEEP GRAND CHEROKEE LIMITED, 2003 r., 148 tys. km, 2700 ccm, diesel, czarny, bogate wyposaż., skórzana tap., zadbany, stan bdb, lekko uszkodzona lewa strona - 35.500 zł. Wrocław, tel. 0601/38-49-48 GI97R7N3N

FOTO **KIA SPORTAGE**, 1997 r., 167 tys. km, 2000 ccm, TDI, 110 KM, bordowy metalik, 4x4, bez wypadku, garażowany, kierowca niepalący, I właściciel, serwisowany, zarejestr., ABS, c. zamek, 4 el. szyby, el. lusterka, reg. kierownica, tapicerka welurowa, wspom. kier. - 17.400 zł. Lubin, tel. 0603/56-03-98 trojrog@o2.pl II97PJMXH

KIA SPORTAGE 1999 r., 160 tys. km, 2000 ccm, TDI, czarny met., orurowany, 4 el. szyby, wspom. kierownicy, c. zamek, pilot, welurowa tap., ABS, hak, alufelgi - 11.900 zł. Rawicz, tel. 0724/15-97-55 GI97P9CXW

FOTO **KIA SPORTAGE**, 2000 r., 171 tys. km, 1998 ccm, turbodiesel, granatowy metalik, 5-drzw., zarejestrowany, ABS, alufelgi, c. zamek, el. szyby, el. lusterka, klimatyzacja, RO, tapicerka welurowa, wspom. kier., napęd 4x4, moc 61 kW, czysty, zadbany, w ciągłej eksploatacji, po wymianie oleju i filtrów, przegląd i OC do 08.2010 r. - 14.900 zł do uzgodnienia. Świdnica, tel. 0607/10-67-47 II97R3LNR

FOTO **KIA SPORTAGE**, 2000 r., 171 tys. km, 1998 ccm, turbodiesel, granatowy metalik, 5-drzw., kupiony w kraju, zarejestr., ABS, alufelgi, c. zamek, el. otw. szyby, el. reg. lusterka, immobilizer, klimatyzacja, RO, tap. welurowa, wspom. kier., napęd 4x4, zadbany, w ciągłej eksploatacji, po wymianie oleju i filtrów - 14.900 zł do uzgodnienia. Świdnica, tel. 0607/10-67-47 II97R3LMK

FOTO **KIA SPORTAGE**, 2001 r., 106 tys. km, 1998 ccm, TDI, 110 KM, ciemnozielony, 4x4, bez wypadku, garażowany, kierowca niepalący, pełna dokument., I właściciel, serwisowany, sprowadzony, zarejestrowany, ABS, c. zamek, el. szyby, el. lusterka, klimatyzacja, 2 pod. pow., reg. kierownica, tapicerka welurowa, wspom. kier. - 23 900 zł do negocjacji. Jelenia Góra, tel. 0725/56-18-33 mellomanka@o2.pl II97PJMXF

FOTO **KIA SPORTAGE 4X4**, 2001 r., 98 tys. km, 1998 ccm, TDI, 110 KM, zielony metalik, 5-drzw., bez wypadku, garażowany, kierowca niepalący, pełna dokument., serwisowany, sprowadzony, ABS, c. zamek, el. szyby (4), el. lusterka, klimatyzacja, 2 pod. pow., reg. kierownica, tapicerka welurowa, wspom. kier. - 22.900 zł. Legnica, tel. 0725/56-18-33 trojrog@o2.pl II97PJMXL

FOTO **KIA SPORTAGE**, 2001/02 r., 2000 ccm, TDI, 110 KM, fioletowy metalik, 4x4, 5-drzw., bez wypadku, garażowany, kierowca niepalący, pełna dokument., I właściciel, serwisowany, sprowadzony, ABS, c. zamek, el. szyby (4), el. lusterka, klimatyzacja, 2 pod. pow., reg. kierownica, tapicerka welurowa, wspom. kier. - 23 900 zł do negocjacji. Jelenia Góra, tel. 0603/56-03-98 trojkidwie@o2.pl II97PJMXK

KIA SPORTAGE, 2001/02 r., 94 tys. km, 2000 ccm, diesel, 83 KM, srebrny met., klimat., 4 el. szyby, airbagi, alufelgi, welurowa tap., relingi dach., kpl. kluczyków, zderzaki, nadkola i progi w kolorze srebrnym, drewn. dodatki, stan bdb, sprowadzony - 20.500 zł. Sobótka, powiat wrocławski, tel. 0601/84-82-67 GI97M7PTJ

LADA NIVA TAJGA, 1999 r., 40 tys. km, 1900 ccm, diesel, zielony, I właśc., bez wypadku, oryg. lakier, garażowany, z salonu za granicą, 4x4, hak, oryg. silnik, 5-bieg., wspom. kierownicy, blokada mostów, eksploatowany tylko na polowaniach, nowe opony terenowe i szosowe, zarejestr., zużycie paliwa 6 l/100 km - 13.000 zł. Oława, tel. 0606/12-42-14 GI97ELMFM

LADA NIVA 21214, 2005 r., 64 tys. km, 1700 ccm, wtrysk, morski, I właśc., kupiony w salonie, 4x4, biegi terenowe, blokada mostów, 2 kpl. kół (letn. i zim.), stan bdb - 15.900 zł. Wałbrzych, tel. 0515/36-54-78 GI97REWE3

LAND ROVER DEFENDER 90, 1989 r., 2500 ccm, turbo D, w 100% sprawny, wersja angielska - 6.000 zł. Lwówek Śląski, tel. 0604/48-29-80 GI97CEWEX

LAND ROVER DISCOVERY, 1993 r., 370 tys. km, 2500 ccm, TDI, zielony, w kraju od 2 lat - 10.000 zł. Strzegom, powiat świdnicki, tel. 0695/34-77-09 GI97RERRX

LAND ROVER DISCOVERY, 1996 r., 2500 ccm, TDI, stan bdb, wersja angielska - 6.000 zł. Lwówek Śląski, tel. 0604/48-29-80 GI94TKNL4

LAND ROVER FREELANDER, 1998 r., 124 tys. km, 2000 ccm, TD, zielony met., el. szyby, el. lusterka, RO, ABS, c. zamek + pilot, 5-drzwiowy, klimat., szyberdach, hak, 2 airbagi, napęd 4x4, po wymianie oleju, filtrów, zarejestr., sprow. z Niemiec, stan bdb - 24.500 zł lub zam. na samochód osobowy. Tel. 074/819-25-97, 0661/40-85-84 GI97R7L3Y

LAND ROVER FREELANDER, 1998 r., 2000 ccm, TDI, klimat., wspom. kierownicy, c. zamek, ABS, hak, szyberdach, alufelgi, zarejestr., ubezpieczony - 17.800 zł lub zamienię. Łąkociny, powiat ostrowski, tel. 0602/39-45-78, 062/734-84-69 GI97NW3KW

LAND ROVER FREELANDER CABRIO, 1998/99 r., 1800 ccm, benz., beżowy, 3-drzwiowy, klimat., alufelgi - 13.900 zł + opłaty. Lwówek Śląski, tel. 0791/06-82-01 GI97PJPRK

LAND ROVER FREELANDER, 1998/99 r., 125 tys. km, 2000 ccm, TDI, błękitny met., napęd 4x4, wspom. kierownicy, ABS, TC, el. szyby, el. lusterka, klimat., ksenony, 2 airbagi, stan idealny - 24.800 zł. Opole, tel. 077/441-15-55, 0600/01-23-90 GI97R3JLN

LAND ROVER FREELANDER, 1999 r., 1800 ccm, benz., złoty met., alufelgi, klimat., pełne wyposaż. oprócz skórzanej tap. - 18 500 zł. Siechnice, powiat wrocławski, tel. 0691/14-02-75 GI97KR93P

LAND ROVER FREELANDER S-WAGON, 1999 r., 100 tys. km, 1800 ccm, benz., srebrny, 5-drzwiowy, klimat., ABS, wspom. kierownicy, wersja angielska - 12 000 zł. Wrocław, tel. 071/322-32-75, 0503/53-28-68 orzelas@o2.pl GI97RTT3M

LAND ROVER FREELANDER LONG, 2001 r., 2000 ccm, TDI, czarny metalik, klimat., 4 el. szyby, el. lusterka, 5-drzwiowy, RO z CD, MP3, ABS, EPC, napęd 4x4, el. podłokietnik, alufelgi, I właśc., w kraju od 02.2009 r., sprow. z Niemiec, zadbany, atrakc. wygląd, stan idealny - 24.900 zł lub zamienię. Paczków, powiat nyski, tel. 0606/48-91-65 GI97JXEKH

LAND ROVER FREELANDER, 2001 r., 1800 ccm, benz., złoty met., alufelgi, pełne wyposaż. oprócz skórzanej tap. - 21.000 zł. Siechnice, powiat wrocławski, tel. 0696/16-21-44, 0694/55-55-03, 0691/14-02-75 GI97LWEFJ

LAND ROVER FREELANDER TD4, 2005 r., 128 tys. km, 2000 ccm, diesel, ciemnozielony, 5-drzw., ABS, alarm, c. zamek, el. szyby, el. lusterka, kierowca niepalący, klimatyzacja, pełna dokument., pod. pow., serwisowany, tapicerka welurowa, tempomat, wspom. kier., zarejestrowany, stan bardzo dobry, kupiony w salonie, hak - 55.000 zł. Świdnica, tel. 0502/07-82-20, 0502/07-82-21 doma220@wp.pl II97NW3RX

LEXUS RX 300, 2000 r., 190 tys. km, 3000 ccm, benz., złoty met., airbagi, klimatronic, ABS, skórzana tap., podgrz. fotele, el. fotele, tylna kanapa przesuwana, relingi dach., roleta bag., alufelgi, ABS, tempomat, RO i inne, zarejestr., ubezpieczony - 30.400 zł lub zamienię. Złotoryja, tel. 0605/85-50-52 GI97FKCEX

LEXUS RX 330, 2005 r., 3300 ccm, wtrysk, beżowy met., c. zamek, wspom. i reg. kierownicy, ABS, alarm, el. szyby, el. lusterka, el. szyberdach, 10 airbagów, podgrz. fotele, klimat., RO z CD, dziel. tylne fotele, skórzana tap., I właśc., ks. serwisowa, serwisowany, garażowany, kamera cofania, sensor deszczu - 89.900 zł. Opole, tel. 077/441-15-55, 0600/01-23-90 GI97LXJ94

MERCEDES 270 ML, 2001 r., 2700 ccm, CDI, czarny, I właśc., w kraju, skórzana tap., ABS, ESP, wspom. kierownicy, podgrz. fotele, tempomat, 6 airbagów, kolorowy telewizor z DVD, el. szyby, el. lusterka, alufelgi - 46.800 zł. Opole, tel. 077/441-15-55, 0600/01-23-90 GI97HNHAK

MERCEDES ML 230, 1999 r., 197 tys. km, 2300 ccm, benz., śliwkowy met., inst. gaz. z sekwencyjnym wtryskiem, orurowany, klimat., alufelgi, 4 el. szyby, hak, RM, w kraju od 2 lat, stan bdb - 25.900 zł. Gryfów Śląski, tel. 075/781-12-09, 0600/43-68-45 GI97R7JTK

MERCEDES ML 270, 2001 r., 175 tys. km, 2700 ccm, CDI, perłowosrebrny metalik, immob., RO + CD, klimat., c. zamek + pilot, wspom. kierownicy, ABS, SRS, EPC, ASR, hak, alarm, alufelgi, 6 airbagów, pełne wyposaż. elektr., skórzana tap., tempomat, Tiptronic, zarejestr., relingi dach., roleta, stan idealny, atrakc. wygląd - 43.900 zł lub zamienię. Paczków, powiat nyski, tel. 0602/67-58-35, 0607/47-05-67 GI97FK4XT

FOTO MERCEDES ML 270, 2001 r., 192 tys. km, 2700 ccm, CDI, 163 KM, srebrny metalik, nowy model, c. zamek, immob., ABS, ETS, ESP, EPC, wspom. kier., alufelgi, el. 4 szyby, el. lusterka, 8 airbagów, klimatronic, automatic, skórzana tap., podgrz. fotele, tempomat, halogeny, ksenony, relingi dach., RO, 5-drzwiowy, bez wypadku - 49.900 zł. Wałbrzych, tel. 074/842-55-50, 0607/15-20-09, 0601/88-19-24 www.vegacar.autogielda.pl vegacar@o2.pl KI0464799

MERCEDES ML 270, 2004 r., 161 tys. km, niebieski met., nawigacja Comand, RO z CD + zmieniacz, ks. serwisowa, 6-bieg., el. szyberdach, el. szyby, podgrz. fotele, alufelgi 17", ABS, 4x4, c. zamek, tempomat, zest. głośnomówiący, stan idealny - 92.000 zł. Opole, tel. 077/437-63-38, 0602/80-78-76 GI97LWLTM

MERCEDES ML 270, 2005 r., 70 tys. km, 2700 ccm, diesel, ks. serwisowa, pełne wyposaż. - 63.000 zł. Wrocław, tel. 0794/79-46-94 GI97PTJNK

MERCEDES ML 270 FINAL EDITION, 2005 r., 160 tys. km, 2700 ccm, diesel, czarny met., do sprowadzenia, klimatronic, alufelgi, nawigacja, skórzana tap., ABS, ESP, el. lusterka, el. szyby, ks. serwisowa, bez wypadku, pełne wyposaż., zdjęcia prześlę na e-mail - 15.200 EUR. Wrocław, tel. 0501/36-31-37, 071/322-35-82 GI97PMAWX

MERCEDES ML 320, 2006 r., 100 tys. km, diesel, czarny met., stan bdb, bogate wyposaż., I właśc., bez wypadku - 152.000 zł. Wrocław, tel. 0502/34-42-04 GI97HCL4R

MERCEDES ML 350, 2006 r., 30 tys. km, błękitny met., kremowa skórzana tapicerka, pełne wyposażenie, faktura VAT - 130.000 zł. Lwówek Śląski, tel. 0604/48-29-80 GG9N4ATN

MERCEDES ML 400, 2003 r., 144 tys. km, 4000 ccm, CDI, czarny met., wspom. kierownicy, ABS, ESP, klimatronic, jasna skórzana tap., alufelgi, pełne wyposaż. elektr., nawigacja, wspom. kierownicy, 10 airbagów - 75.000 zł. Syców, powiat oleśnicki, tel. 062/785-94-95, 0795/53-61-24 GI9KA9L4

MERCEDES ML 420, 2007 r., 101 tys. km, 4200 ccm, diesel, srebrny met., ABS, 4x4, hak, el. szyby, el. lusterka, klimat., skórzana tap., alufelgi, nawigacja, ASR, c. zamek, alarm, airbag, RO z CD, wspom. kierownicy, immob., komputer, ksenony, I właśc., serwisowany, garażowany, zarejestr., bez wypadku - 184.900 zł. Złotoryja, tel. 0696/03-95-23 GI97LXKTA

MITSUBISHI L200, 1996 r., 173 tys. km, 2500 ccm, diesel, zielony met., 5 osób + 1100 kg, orurowane progi, halogeny, po lakierowaniu, I właśc. - 17.500 zł. Leśna, powiat lubański, tel. 075/721-16-32 GI9XJTJY

MITSUBISHI L200 PICK-UP, 1999 r., 2500 ccm, TDI, czerwono-srebrny, 2 airbagi, ABS, 4 el. szyby, el. lusterka, orurowany przód, skrzynia ład. chromowana, 6 halogenów, alufelgi, oprogowany, napęd 4x4, blokada mostu, hak, RO + CD, wspom. kierownicy, stan bdb, zadbany, bez wypadku, bez korozji - 20.900 zł. Duszniki-Zdrój, powiat kłodzki, tel. 0604/51-79-70 GI97NLPET

MITSUBISHI L200 PICK-UP, 2007 r., 23 tys. km, 2500 ccm, turbo D, zielony met., stan idealny, bogata wersja - 54.000 zł. Opole, tel. 0501/65-14-93 GG974F9R7

MITSUBISHI L200 CLUB CAP, 2007 r., 2600 ccm, diesel, stan bdb - 58.000 zł lub zam. na Mercedesa ML. Wrocław, tel. 0608/84-92-20 GI97R7NNK

FOTO MITSUBISHI OUTLANDER SUV, 2003/04 r., 2000 ccm, 16V, benz., stalowy met., ABS, wspom. kier., I właśc., od dwóch dni w Polsce, po wszelkich opłatach (koszt rej. 245 zł), nowa instalacja gazowa sekwencyjna, autoalarm, dwa komplety opon, 100% bezwypadkowy, serwisowany do końca, klimatyzacja, 4 el. szyby i lusterka, wspom. kier. - 36.900 zł możliwe raty bez zaświadczeń o zarobkach lub zamienię. Legnica, tel. 0790/55-44-20, 0790/55-44-20, 0790/55-44-20 KI2770159

MITSUBISHI PAJERO, 1986 r., 2500 ccm, turbo D, w kraju od roku, zarejestr., stan bdb - 8.000 zł. Młyńsko, powiat lwówecki, tel. 0728/85-67-60 GI97PLWNX

MITSUBISHI PAJERO, 1986 r., 2500 ccm, diesel, czarny, orurowany, RO, hak, sprawne 4x4, 5-biegowy + terenowe, 4-osobowy, 3-drzwiwy, karta pojazdu, w ciągłej eksploat., wspom. i reg. kierownicy, welurowa tap., w kraju od 4 lat, ważne OC i przegląd, w ciągłej eksploat. - 5.300 zł lub zamienię. Środa Śląska, tel. 0606/39-07-95 GI97P4AMA

MITSUBISHI PAJERO, 1987 r., 2500 ccm, turbo D, czarny met., wspom. kierownicy, 3-drzwiowy, stan bdb, sprowadzony - 7.200 zł + opłaty. Szprotawa, powiat żagański, tel. 0608/55-47-49 GI97FAXC9

MITSUBISHI PAJERO, 1990 r., diesel, czerwony, krótki - 6.660 zł. Kłodzko, tel. 0666/73-71-40 GI97PJWXL

MITSUBISHI PAJERO, 1990 r., 3000 ccm, krótki - 9.990 zł Kłodzko, tel. 0666/73-71-40 GI97PJWXT

MITSUBISHI PAJERO, 1993/94 r., 2500 ccm, TDI, granatowy met., wersja krótka, 3-drzwiowy, zarejestr., ubezpieczony - 11.900 zł lub zamienię na inny, może być uszkodzony. Jelenia Góra, tel. 0604/35-22-07, 0605/14-58-94 GI97LW7H7

MITSUBISHI PAJERO MONTERO, 1998/99 r., 2800 ccm, TDI, granatowy met., zarejestr., ubezpieczony, skrzynia biegów Super Select, blokada reduktora, blokada mostu, alufelgi, klimat., wszystkie elektr. dodatki - 18.990 zł lub zamienię. Jelenia Góra, tel. 0605/14-58-94, 0604/35-22-07 GG974MPKM

FOTO MITSUBISHI PAJERO LONG, 1999 r., 142 tys. km, 2800 ccm, TDI, zielony met., zarejestrowany, nieużywany w kraju, 128 KM, ABS, wspom. kierownicy, c. zamek, alufelgi, airbag, klimat., Mul-T-Lock, reg. kierownica, 5-drzwiowy, bez wypadku, stan bdb, 7-osobowy - 23.900 zł. Świdnica, tel. 0604/09-25-86 zeus@zeus.auto.pl KI0482929

MITSUBISHI PAJERO, 2000 r., 3200 ccm, diesel, w kraju od 3 lat - 35 000 zł. Ostrzeszów, tel. 0607/44-17-72 GI97RAPCX

MITSUBISHI PAJERO LONG, 2001 r., 170 tys. km, 3200 ccm, DI-D, 165 KM, szafirowy met., zarejestr., bez wypadku, oryg. lakier, 7-osobowy, 5-drzwiowy, 4x4, 4 airbagi, klimatronic, tempomat, ABS, ASR, 4 el. szyby, el. lusterka, c. zamek, alufelgi, hak, RO z CD, reduktor, stan idealny - 37.500 zł lub zamienię, możliwe raty. Paczków, powiat nyski, tel. 0600/73-67-13, 0606/50-19-62 GI97HNLKA

MITSUBISHI PAJERO, 2005 r. 81 tys. km, 3200 ccm, [DI-D, czarny, skórzana tap., nawigacja, Tiptronic, orurowany, klimatronic, stan idealny, kpl. dokumentacja - 93.000 zł + opłaty. Piotrowice, powiat jaworski, tel. 0721/02-51-52, 0698/13-57-94 GI97PXFTF

NISSAN NAVARA KING CAB DC, 2004 r., 135 tys. km, 2500 ccm, TDI, ABS, 2 airbagi, klimatronic, 4 el. szyby, el. lusterka, wspom. kierownicy, c. zamek, 2 kluczyki, blokada dyferencjału, hak 3000 kg, immob., skórzana tap., orurowany, alufelgi, halogeny, RO Pioneer z CD, nawigacja, DVD - 49.000 zł. Wrocław, tel. 0501/21-61-62 GI97NEYCA

NISSAN NAVARA, 2007 r., 37 tys. km, 2500 ccm, diesel, czarny met., zarejestr. w kraju, pełne wyposaż. oprócz skórzanej tap. - 66.000 zł. Oława, tel. 0693/76-24-66 GI97RAN79

FOTO NISSAN NAVARA, 2007 r., 34 tys. km, 2500 ccm, 170 KM, czarny, 4-drzw., pełna dokument., sprowadzony, zarejestrowany, ABS, alufelgi, c. zamek, el. szyby, el. lusterka, klimatyzacja, pod. pow., reg. kierownica, RO, szyberdach, tapicerka skórzana, tempomat, wspom. kier., zadbany, 5-osobowy - 78.800 zł, możliwy kredyt. Strzegom, powiat świdnicki, tel. 0605/22-59-61, 0607/54-64-14 komis. nicola@gmail.com KI3773979

NISSAN NAVARA PICK-UP, 2007/08 r., 70 tys. km, 2500 ccm, TDI, plast. zabudowa, z salonu w kraju, serwisowany, nowe opony, bez wypadku, hak, pełne wyposaż. oprócz skórzanej tap., stan idealny - 80.000 zł. Wrocław, tel. 0601/74-74-78 GI97CRLNN

NISSAN PATROL GR LONG, 1998 r., 120 tys. km, 1800 ccm, TD, granatowy met., pełne wyposaż. elektr., szyberdach, klimatronic, ABS, 2 airbagi, zadbany, stan bdb - 34.000 zł. Świeradów-Zdrój, powiat lubański, tel. 0605/25-82-19, 0721/00-13-65 GI97RTJHR

FOTO NISSAN PATROL GR LONG, 1999/00 r., 200 tys. km, 2800 ccm, TD, zielony metalik, 5-drzw., bez wypadku, garażowany, kierowca niepalący, pełna dokument., I właściciel, serwisowany, sprowadzony, zarejestrowany, ABS, alarm, alufelgi, c. zamek, el. szyby (4), el. lusterka, klimatyzacja automatyczna, 2 pod. pow., reg. kierownica, RO - 37.900 zł raty, zamiana. Kamienna Góra, tel. 0606/23-66-76, 0660/27-27-27 www.jeepekcar.autogielda.pl jeepekcar@wp.pl KI2344179

FOTO NISSAN PATROL GR 3000 LONG, 2000/01 r., 245 tys. km, 3000 ccm, DTI, granatowy metalik, 7-osobowy, po wymianie klocków z tyłu i z przodu, wymieniony olej, filtry, paski oraz płyny, pełna elektryka, szyberdach, klimatronic, skórzana tapicerka, 4 poduszki powietrzne - 39.500 zł lub zamienię na VW Transportera T4, T5, Multivana. Ząbkowice Śląskie, tel. 0692/63-36-28 www.automoto.autogielda.pl majer1@vp.pl KI2754679

NISSAN PATROL GR, 2003 r., 3000 ccm, Di, 160 KM, biały, 3-drzw., ks. serwisowa prowadzona do dzisiaj, klimatyzacja, zarejestrowany - 30.000 zł. Lwówek Śląski, tel. 0604/48-29-80 GI97LPKJJ

FOTO NISSAN QASHQAI SUV, 2007 r., 30 tys. km, 2000 ccm, CDI, 150 KM, czarny metalik, 4x4, aluminiowe felgi, kierownica wielofunkcyjna, klimatronic 2-stref., kontrola trakcji, 9 airbagów, el. szyby, el. lusterka, sensor deszczu i zmierzchu, immobilizer, tempomat, RO z CD + zmieniarka, wspomaganie, stan bardzo dobry - 66.900 zł. Rydzyna, tel. 0511/33-11-66, 0511/33-11-88 www.autowega.autogielda.pl artur10@onet.pl KI1121529

NISSAN QUEST, 2007 r., 23 tys. km, 3500 ccm, benz. V6, 240 KM, srebrny, I właśc. w kraju, 7-osobowy, ks. serwisowa, c. zamek, wspom. i reg. kierownicy, ABS, kontrola trakcji, alarm, immob., 4 airbagi, klimat., RO z CD, komputer pokładowy, welurowa tap., reg. fotel kierowcy, reflektory, reg. mocowanie pasów - 57.800 zł. Opole, tel. 077/441-15-55, 0600/01-23-90 GI97FTTHC

NISSAN TERRANO, 1988 r., 3000 ccm, benz., inst. gaz., orurowany, szyberdach, hak, el. szyby, wspom. kierownicy - 8.600 zł lub zam. na BMW 5, 7. Grabina, powiat prudnicki, tel. 0506/73-35-30 GI97HJENH

NISSAN TERRANO, 1989 r., 2400 ccm, benz., niebieski, 3-drzwiowy, nowe zawieszenie, stan silnika i skrzyni bieg. stan bdb, stan ogólny db - 7.000 zł. Lądek-Zdrój, powiat kłodzki, tel. 0605/23-96-30 GI97HNLN3

NISSAN TERRANO II, 1996 r., 190 tys. km, 2700 ccm, TDI, met., w kraju od 6 miesięcy, c. zamek, wspom. kierownicy, napęd 4x4, zarejestr., stan bdb, mało używany, ABS, hak, zadbany, RO, przegląd do 07.2010 r. - 12.900 zł lub zamienię. Kłodzko, tel. 074/868-45-51, 0603/74-62-58 GI97MYYFJ

OPEL ANTARA SUV, 2008 r., diesel 150 KM, brązowy metalik, 4x4, ksenony, 2 x parktronic, aluminiowe felgi 18", klimatronic, MP3, el. składane lusterka fotochrom., skórzana tapicerka, automatyczna skrzynia biegów z funkcją Snow Drive, ESP, halogeny, podgrzewane fotele, po opłatach gotowe do rejestracji - 73.900 zł lub zamiana. Rydzyna, tel. 0511/33-11-66, 0511/33-11-88 www.autowega.autogielda.pl artur10@onet.pl KI3803549

OPEL CAMPO PICK-UP, 1998 r., 3100 ccm, turbo D (Isuzu), orurowany, hak, atrakc. wygląd, homolog. na dostawczy, zarejestr. - 13.500 zł. Godzieszów, powiat bolesławiecki, tel. 0889/84-23-50 GG9RHTLA

OPEL FRONTERA, 1992 r., 170 tys. km, 2400 ccm, benz., el. szyby, wspom. kierownicy, ABS - 8.000 zł. Jelcz-Laskowice, powiat oławski, tel. 0785/69-90-70 GI97KYFMJ

OPEL FRONTERA LONG, 1992 r., 165 tys. km, 2300 ccm, TDI, bordowy met., napęd 4x4, wspom. kierownicy, el. szyberdach, hak, el. reg. reflektory, w kraju od od 3 lat, stan db - 8.500 zł. Wrocław, tel. 0504/20-18-36 GI94WFT7E

OPEL FRONTERA LONG, 1993 r., 156 tys. km, 2400 ccm, benz., wspom. kierownicy, szyberdach, welurowa tap., alufelgi, sprow. z Niemiec, stan db - 4.000 zł. Chojnów, powiat legnicki, tel. 0692/18-12-97 GI97NL47W

OPEL FRONTERA, 1994 r., 2000 ccm, benz., niebieski met., zużycie paliwa 8 l/100 km, napęd 4x4, 6 halogenów, relingi dach., orurowany przód, c. zamek, el. szyby, el. lusterka, szyberdach, hak, zdejmowany dach, nowe opony, stan bdb - 8.000 zł + opłaty. Nowa Ruda, powiat kłodzki, tel. 0504/91-95-58 GI97R3HEX

OPEL FRONTERA LONG, 1995 r., 165 tys. km, 2300 ccm, TDI, c. zamek, wspom. kierownicy, ks. serwisowa, immob. - 8.500 zł + opłaty. Gryfów Śląski, powiat lwówecki, tel. 0692/78-00-46 GI97PLYNP

OPEL FRONTERA LONG, 1995 r., 141 tys. km, 2800 ccm, TDI, niebieski, 5-drzwiowy, 4x4, wspom. kierownicy, orurowany przód, RO, hak, sprow., stan bdb - 10.800 zł. Gryfów Śląski, powiat lwówecki, tel. 075/781-12-09, 0600/43-68-45 GG9WME3H

OPEL FRONTERA, 1995 r., 148 tys. km, 2000 ccm, benz., błękitny met., 3-drzw., klimat., el. lusterka i szyby, szyberdach, sprawne napędy, alufelgi, c. zamek, sprow., stan bdb - 8.400 zł. Świebodzin, tel. 0501/09-13-72, 068/381-31-90 GI97LW9LW

OPEL FRONTERA LONG, 1995 r., 146 tys. km, 2200 ccm, 16V, czarny met., klimat., napęd 4x4, orurowany, hak, wspom. kierownicy, ciemne szyby, c. zamek, alufelgi, opłacony, zarejestr., stan bdb - 11.400 zł lub zamienię. Złotoryja, tel. 0796/17-28-02 GI97NTTKC

OPEL FRONTERA LONG, 1995/96 r., 2300 ccm, turbo D, bordowy, zarejestr., ważne OC i przegląd, bez wypadku, oryg. lakier, garażowany, 4x4, blokada mostów, klimat., el. szyby, el. lusterka, szyberdach, wspom. kierownicy, hak, halogeny, orurowany, stan bdb - 7.800 zł. Oława, tel. 0663/59-80-00 GI97RTRHE

OPEL FRONTERA SPORT, 1996 r., 180 tys. km, 2000 ccm, benz., inst. gaz., błękitny met., w kraju od 2 lat, wspom. kierownicy, c. zamek, alufelgi, el. szyby, el. lusterka, napęd 4x4, przegląd do 06.2010 r., orurowany, zadbany, stan bdb - 8.900 zł lub zamienię. Kłodzko, tel. 074/868-45-51, 0603/74-62-58 GI97PMAKY

OPEL FRONTERA SPORT, 1996 r., 135 tys. km, 2000 ccm, benz., niebieski met., 3-drzwiowy, klimat., el. szyby, ściągany dach, ks. serwisowa, nowe sprzęgło, sprow. ze Szwajcarii - 10.800 zł. Świdnica, tel. 0605/29-34-36 GI977WH3J

OPEL FRONTERA LONG, 1997 r., 250 tys. km, 2500 ccm, TDI, szary met., bez wypadku, zarejestr., el. szyby, 2 airbagi, ABS, c. zamek, welurowa tap. - 15.500 zł. Mierczyce, powiat jaworski, tel. 076/887-46-68 GI97PTFMW

FOTO OPEL FRONTERA, 1997/98 r., 193 tys. km, 2500 ccm, TDS, beżowy, zarejestrowany, ABS, c. zamek, el. szyby (4), pod. pow., RO, tapicerka welurowa, wspom. kier. - 15 900 zł. Lubomierz, tel. 075/783-39-42, 0504/11-76-57 www.mini-max.autogielda.pl mini-max@wp.pl KI3437349

OPEL FRONTERA RS LONG, 1998/99 r., 163 tys. km, 2500 ccm, TDSi (Chrysler), złoty met., 150 KM, nowy model, klimat., 4x4, ABS, 2 airbagi, RO z CD Pioneer, 4 el. szyby, lusterka i reflektory, spoilery, halogeny, relingi, c. zamek, immob., welurowa czarna tap., alufelgi 16", zderzaki i lust. w kol. nadwozia, bez wypadku, zadbany, sprowadzony - 13.900 zł lub zamienię. Legnica, tel. 0885/30-20-84 GI97KJEAA

OPEL FRONTERA, 1999 r., 2200 ccm, TDI, srebrny met., wspom. kierownicy, c. zamek, 2 airbagi, podwójny szyberdach, zarejestr. - 20.900 zł. Świebodzice, powiat świdnicki, tel. 0605/62-03-24 GI97FEYE4

OPEL FRONTERA RS, 2000 r., 2200 ccm, diesel, zielony, napęd 4x4, ABS, airbag, RO z CD, wspom. kierownicy, el. szyby - 18.100 zł. Ostrzeszów, tel. 0607/51-46-64 GI94KJCK9

FOTO OPEL MONTEREY, 1996 r., 3200 ccm, benz., złoty, 5-drzwiowy, 5-biegowy, wspomaganie, centralny zamek, elektryczne szyby i lusterka, klimatyzacja, hak, napęd 4x4, zarejestrowany w kraju, stan dobry, aktualny przegląd i OC - 11.000 zł. Wrocław, tel. 0791/15-15-15 www.uniwer-auto.autogielda.pl KI3309559

OPEL MONTEREY LONG, 1999 r., 270 tys. km, 3000 ccm, turbo D, granatowy, el. szyby, ABS, klimat., podgrz. fotele, el. lusterka, hak, atrakc. wygląd - 25.000 zł lub zamienię na inny. Jelenia Góra, tel. 075/713-72-02, 0795/54-99-98 GI97PJT99

RANGE ROVER VOGUE, 1998 r., 200 tys. km, 2500 ccm, turbo D, 140 KM, granatowy met., pełne wyposaż., skórzana tap., nawigacja, alufelgi, serwisowany, ocynkowane nadwozie - 23.000 zł lub zam. na inny. Jelenia Góra, tel. 0608/84-90-36 GG9RHTKF

FOTO RENAULT KOLEOS SUV, 2008 r., 2000 ccm, dCi, 150 KM, grafitowy metalik, system nawigacji, podgrzewane fotele, skórzana tapicerka, ksenony, 6 biegów, szklany dach, 2x klimatronic, 2x parktronic, halogeny, przyciemnione szyby, skórzana kierownica wielofunkcyjna, el. lusterka fotochrom., el. szyby, czujnik deszczu - 89.900 zł. Rydzyna, tel. 0511/33-11-66, 0511/33-11-88 www.autowega.autogielda.pl artur10@onet.pl KI2594509

FOTO RENAULT SCENIC RX4, 2000 r., 2000 ccm, benz., zielony met., ABS, 4x4, el. szyby i lusterka, klimatyzacja, centr. zamek, airbag, RO z CD, wspomaganie kier., immobilizer, światła przeciwmgielne, I właściciel, serwisowany w ASO, sprowadzony, bezwypadkowy, opłacony, przygotowany do rejestracji, koszt rejestr. 250 zł - 20.900 zł, możliwe raty, transport do 100 km gratis. Wojcieszów, powiat złotoryjski, tel. 0605/62-70-21 www.rsbus.autogielda.pl KI1577609

RENAULT SCENIC RX4, 2001 r., 180 tys. km, srebrny met., klimatronic, komputer, el. szyby, el. lusterka, ABS, 4 airbagi, wspom. kierownicy, c. zamek + pilot, przyciemn. szyby, zadbany, bez wypadku, alufelgi, I właśc. - 20.900 zł. Oleśnica, tel. 0721/95-32-44 GI97LMHHF

FOTO SUZUKI GRAND VITARA, 1996 r., 170 tys. km, 2000 ccm, 24V, benz., zielony metalik, sprowadzony z Niemiec, zarejestrowany, nowy model, I właściciel, bez wypadku, oryg. lakier i przebieg, kpl. dokumentacja, 5-drzwiowy, 5-biegowy, klimatyzacja, el. szyby i lusterka, wspomaganie kier., c. zamek, welurowa tapicerka, napęd na 4 koła - 16.900 zł, możliwe raty lub zamienię. Kamienna Góra, tel. 0606/23-66-76, 0660/27-27-27 www.jeepekcar.autogielda.pl jeepekcar@wp.pl KJ0384639

SUZUKI GRAND VITARA, 2000 r., 200 ccm, turbo D, czarny met., wspom. kierownicy, ABS, napęd 4x4, el. szyby, el. lusterka, sprow. z Niemiec, zarejestr. - 20.900 zł. Ząbkowice Śląskie, tel. 0665/36-41-71 GI974CARY

SUZUKI GRAND VITARA XL7, 2002 r., 120 tys. km, 2700 ccm, V6, srebrny, ks. serwisowa, 2 airbagi, klimat., alufelgi, c. zamek, hak, progi, el. szyby, el. lusterka, ABS - 24.900 zł. Tel. 0601/72-46-69 GG94XXWTN

SUZUKI GRAND VITARA 7XL, 2005 r., 81 tys. km, I właśc., pełne wyposaż., oryg. lakier, stan idealny, hak - 39.000 zł. Lwówek Śląski, tel. 075/784-71-11 GI97MT49F

SUZUKI GRAND VITARA, 2006 r., 62 tys. km, 1900 ccm, diesel, złoty, ks. serwisowa, alufelgi, ABS, podgrz. fotele, pełne wyposaż. elektr., airbag - 48.900 zł. Tel. 0601/72-46-69 GG94XXWTP

FOTO **SUZUKI GRAND VITARA**, 2007 r., 36 tys. km, 1600 ccm, benz., czarny, 3-drzw., bez wypadku, kierowca niepalący, kpl. dokumentacja, kupiony w kraju, I właściciel, serwisowany, zarejestr., ABS, c. zamek, el. otw. szyby, el. reg. lusterka, immobilizer, klimatyzacja, pod. pow., reg. kierownica, tap. welurowa, wspom. kier. - 45.600 zł, możliwość negocjacji. Popielów, powiat opolski, tel. 0663/17-44-70, 0669/96-93-35 magda.rafal@vp.pl II97PFHPA

SUZUKI SAMURAI, 1990 r., 1300 ccm, benz., inst. gaz., czarny, orurowany - 6.800 zł. Kosorowice, powiat opolski, tel. 0609/41-13-01 GI97MHY4P

SUZUKI SAMURAI, 1994 r., miękki i twardy dach, nowe opony - 8.500 zł lub zam. na osobowy. Złotoryja, tel. 0691/41-14-68 GI97H94JA

SUZUKI VITARA, 1994 r., 79 tys. km, 1600 ccm, benz., granatowy, napęd 4x4, nowe opony, el. szyby, el. lusterka, drewn. dodatki i kierownica, imitacja wlotu powietrza na masce i bokach auta, atrakc. wygląd, orurowany z przodu i po bokach, zadbany, zarejestr., zdejmowany dach - 12.900 zł. Lwówek Śląski, tel. 0504/74-65-83 GI97RTPW4

FOTO **SUZUKI VITARA CABRIO**, 1995 r., 1600 ccm, benzyna, turkusowy met., 2-drzw., bez wypadku, sprowadzony, ABS, alufelgi, c. zamek, el. szyby, el. lusterka, pod. pow., RO, wspom. kier., zdejmowany dach, skórzana tapicerka w jasnym kolorze, orurowany, progi, opony bdb, drugi komplet kół z nowymi oponami zimowymi - 14.500 zł. Świdnica, tel. 0605/82-15-63 II97PCCMJ

SUZUKI VITARA CABRIO, 1996 r., 1900 ccm, diesel, granatowy, el. szyby, c. zamek - 11.900 zł. Lwówek Śląski, tel. 0791/06-82-01 GI97PJPTF

SUZUKI VITARA X90, 1996 r., 158 tys. km, 1600 ccm, 16V, benz., srebrny, stan db, sprowadzony, do opłacenia, napęd 4x4, wspom., c. zamek, ABS, 2 airbagi, el. szyby - 8.300 zł. Polanica-Zdrój, powiat kłodzki, tel. 0887/10-47-01, 0887/06-35-31 GI94PE4AE

SUZUKI VITARA, 1997 r., 190 tys. km, 2000 ccm, diesel, czarny met., el. szyby, wspom., 1 x airbag, hak, bez wypadku, zużycie paliwa 6.2 l/100 km, sprowadzony rok temu - 16.500 zł. Wrocław, tel. 0694/99-69-89

FOTO TOYOTA RAV4, 1996 r., 2000 ccm, benzyna, 129 KM, niebieski metalik, zarejestr., garażowany, kierowca niepalący, I właśc., sprow., c. zamek, el. lusterka, wspom. kier., immob., obrotomierz, szyby przyciemniane, welurowa tap., alarm, el. szyberdach, hak holowniczy, obrotomierz, stan bardzo dobry, napęd 4x4 - 13.800 zł możliwość rat. Ząbkowice Śląskie, tel. 0506/18-32-52, 0506/18-32-53, 0608/08-91-43 www.kalmar.autogielda.pl jerzymajerczyk@vp.pl KI3541879

TOYOTA RAV4, 2002 r., 99 tys. km, 1794 ccm, czarny, bez wypadku, klimat., skórzana tap., pełne wyposaż., stan bdb - 37.000 zł. Wałbrzych, tel. 0601/95-08-32, 074/841-38-46 GI97KFEM3

TOYOTA RAV4 SOL+, 2004 r., 156 tys. km, 2000 ccm, D-4D, srebrny met., klimat., pełne wyposaż. elektr., Webasto, ABS, VRC, welurowa tap., aterm. szyby, alufelgi, 2 kpl. kół, RO z CD, relingi dach., stan idealny, I właśc., ks. serwisowa - 51.900 zł. Świebodzice, powiat świdnicki, tel. 0602/76-99-49 GI97LW7LL

FOTO TOYOTA RAV4, 2004 r., 144 tys. km, 2000 ccm, D-4D, 115 KM, czarny metalik, 4x4, bez wypadku, garażowany, kupiony w kraju, I właściciel, serwisowany, ABS, alarm, alufelgi, c. zamek, el. szyby (4), el. lusterka, klimatyzacja automatyczna, 8 pod. pow., RO fabrycz. z CD, wspom. kier., ESP, orurowany, komputer, relingi, halogeny - 53.200 zł. Wałbrzych, tel. 0607/15-20-09, 074/842-55-50, 0601/88-19-24 www.vegacar.autogielda.pl vegacar@o2.pl KI3444779

FOTO TOYOTA RAV4, 2004 r., 156 tys. km, 2000 ccm, 16V, srebrny metalik, 4x4, 5-drzw., bez wypadku, garażowany, kupiony w kraju, serwisowany, ABS, alarm, alufelgi, c. zamek, el. szyby (4), el. lusterka, klimatyzacja automatyczna, 8 pod. pow., RO fabryczne z CD, wspom. kier., 150 KM, system antynapadowy - 45.900 zł. Wałbrzych, tel. 0607/15-20-09, 074/842-55-50, 0601/88-19-24 www.vegacar.autogielda.pl vegacar@o2.pl KI2303869

FOTO TOYOTA RAV4, 2004/05 r., 130 tys. km, 2000 ccm, D-4D, granatowy met., homolog. na ciężarowy, 5-drzw., bez wypadku, garażowany, kierowca niepalący, kpl. dokumentacja, I właściciel, serwisowany, sprowadzony, zarejestr., ABS, alarm, alum. felgi, c. zamek, 4 el. szyby, el. lusterka, immobilizer, klimatronic, komputer pokl. - 49.900 zł do negocjacji. Kamienna Góra, tel. 0606/23-66-76, 0660/27-27-27 www.jeepekcar.autogielda.pl jeepekcar@wp.pl KI3748889

TOYOTA RAV4, 2007 r., 29 tys. km, 2000 ccm, benz. 150 KM, czarny met., ABS, 4 pod. pow., napęd 4x4, hak, el. szyby, el. lusterka, tapicerka skórzana, alufelgi, ASR, c. zamek, alarm, komputer, podgrz. fotele, halogeny, kierownica wielofunkcyjna, I właśc. - 80.900 zł. Złotoryja, tel. 0696/03-95-23 GI97NEYCM

UAZ 469 B, 1990 r., 38 tys. km, 2500 ccm, benz., niebieski, stan bdb, deska rozdz. nowego typu, wspom. kierownicy, kupiony od policji - 4.600 zł. Wrocław, tel. 0501/48-41-92 GI97RTLAY

UAZ 469 B, 1992 r., silnik Andoria, khaki, deska rozdz. nowego typu, wspom. kierownicy, zarejestr. - 5.200 zł. Wrocław, tel. 0501/48-41-92 GI97RTLCC

UAZ 469 B, 1994 r., 2500 ccm, benz., khaki, stan db, deska rozdz. nowego typu, wspom. kierownicy, zarejestr., ubezpieczony - 4.500 zł. Wrocław, tel. 0501/48-41-92 GI97RTLCE

FOTO VOLVO XC90 D5 AWD MOMENTUM, 2004/05 r., 158 tys. km, 2400 ccm, turbodiesel, szary met., 5-drzw., klimatyzacja, bez wypadku, garażowany, kierowca niepalący, kpl. dokumentacja, I właściciel, serwisowany, sprowadzony, zarejestr., ABS, alarm, alufelgi 18", automat. skrzynia bieg., c. zamek, 4 el. szyby, el. lusterka, ESP, immob., 8 pod. pow. - 75.900 zł do negocjacji. Kamienna Góra, tel. 0606/23-66-76, 0660/27-27-27 www.jeepekcar.autogielda.pl jeepekcar@wp.pl KI3748899

VOLVO XC90, 2006 r., 49 tys. km, 2500 ccm, czarny, 5-drzwiowy, pełne wyposaż., bez wypadku, stan bdb, sprowadzony, zarejestr. - 69.000 zł lub zamienię na inny. Wrocław, tel. 0510/03-59-85 GI97RTLYW

FOTO VW TOUAREG, 2003/04 r., 85 tys. km, 3200 ccm, V6, grafitowy metalik, skórzana tapicerka, klimatronic 2-strefowy, 8 airbagów, ASR, c. zamek, ABS, parktronic, alufelgi, el. szyby, el. lusterka, el. reg. fotele, podgrz. fotele, tempomat, RO z CD, komputer, bez wypadku, I właśc., stan idealny - 56.900 zł lub zamienię na tańszy. Rydzyna, powiat leszczyński, tel. 0511/33-11-88, 0511/33-11-66 www.autowega.autogielda.pl artur10@onet.pl KI0587189

VW TOUAREG, 2005 r., 150 tys. km, 3000 ccm, diesel, czarny met., automatic (6), ABS, napęd 4x4, pełne wyposaż., tap. skórzana, alum. felgi, nawigacja, ASR, c. zamek, airbag, RO z CD, wspom. kierownicy, immob., komputer, ksenony, tempomat, I właśc., serwisowany, sprowadzony, zarejestr., garażowany, bez wypadku - 103.900 zł. Złotoryja, tel. 0696/03-95-23 GI97NW3HW

VW TOUAREG, 2006 r., 55 tys. km, 2500 ccm, TDI, pełne wyposaż., bez wypadku - 89.000 zł lub zamienię. Wołczyn, powiat kluczborski, tel. 0608/51-35-97 GI9XJW97

USZKODZONE

UNIWER AUTO®
KUPI
KAŻDE AUTO
WYPŁATA GOTÓWKI W 20 MINUT !!!
POSIADAMY TRANSPORT
UMOWA KUPNA-SPRZEDAŻY
OD RĘKI OR063960
WROCŁAW, ul. Opolska 114
TEL./FAX 071 311 71 93
0501 403 135
DZWOŃ CAŁĄ DOBĘ

ALFA ROMEO 145, 2000 r., 1600 ccm, benz., uszkodzony, zdekompletowany, kpl. dokumentacja polska - 500 zł. Wrocław, tel. 0669/47-04-00 GI97M7TK9

ALFA ROMEO 146, 1999 r., 1400 ccm, Twin Spark, srebrny met., inst. gaz. z sekwencyjnym wtryskiem na gwarancji, ważne OC i przegląd, uszkodzony silnik - 2.900 zł lub zamienię. Wrocław, tel. 0889/47-85-41 GI97L4RWF

ALFA ROMEO 146, 2000 r., 100 tys. km, bordowy metalik, uszkodzona przednia lewa strona, bogate wyposaż., pełna dokumentacja, zarejestr., ważne OC - 3.990 zł. Wrocław, tel. 0669/47-04-00 GI97PFLH9

ALFA ROMEO 155, 1995 r., 2500 ccm, benz., czarny, el. otw. szyby, c. zamek, el. reg. lusterka, uszkodzony silnik, zarejestr. - 3 000 zł. Jawor, tel. 0782/16-45-73, 0693/13-95-36 GI97RTN7M

ALFA ROMEO 156 SEDAN, 1998 r., 1800 ccm, benz., biały, wspom. kierownicy, c. zamek, klimat., stan db, uszkodzony silnik - 4.500 zł + opłaty. Żary, tel. 0889/99-38-84 GI97EWXWR

BMW 320 E-46 SEDAN, 2003/04 r., 2000 ccm, TDI, srebrny met., po liftingu, do lakierowania 6 elementów, pełne wyposaż. oprócz skórzanej tap. - 20.300 zł. Ostrów Wielkopolski, tel. 0509/78-54-31 GI97NY3YK

BMW 325 E-36, 1994 r., 2500 ccm, turbo D, uszkodzona elektryka - 3.000 zł. Dolsk, powiat śremski, tel. 0665/06-43-24 GI97LCWYR

BMW 525 SEDAN, 1990 r., uszkodzona uszczelka pod głowicą, zarejestr. - 1.800 zł. Wrocław, tel. 0504/20-18-36 GI9W4NCN

BMW 525 SEDAN tds, 1991 r., 2500 ccm, turbo D, rudy met., wspom. kierownicy, ABS, c. zamek, el. szyby i lusterka, el. szyberdach, RO, alufelgi, automatic, nowy rozrząd, głowica po regeneracji, uszkodzona skrzynia biegów - 4.500 zł lub zamienię na inny, może być uszkodz., wersja angielska. Wrocław, tel. 0608/84-46-03, 071/330-19-29 GI97HCKMH

BMW 525 TDS E-34, 1994 r., 2500 ccm, 193 KM, zarejestr., uszkodzony, brak skrzyni bieg., po liftingu - 2.900 zł. Jelenia Góra, tel. 0605/14-58-94, 0604/35-22-07 GG94JPW9F

BMW 725 TDS E-38 SEDAN, 1997 r., 2500 ccm, diesel, czarny met., nawigacja, TV, ksenony, pełne wyposaż. elektr., 4 airbagi, automatic, alufelgi 17", tempomat, wspom. kierownicy, skórzana tap., tel., klimat., atrakc. wygląd, stan bdb, zarejestr. w kraju, kpl. dokumentacja, uszkodzony silnik - 15.800 zł lub zamienię. Lubin, tel. 0691/47-59-76 GI97MX4XP

BMW 730, 1994 r., 3000 ccm, ważne OC i przegląd, uszkodzona uszczelka pod głowicą - 2.900 zł. Wrocław, tel. 0889/47-85-41 GI97JEE9E

BMW 750, 1995 r., 200 tys. km, 5400 ccm, benz., inst. gaz., wtrysk, pełne wyposaż., uszkodzony przód, poobijany, automatic, zarejestr., dowód rej. zatrzymany przez policję - 4.100 zł. Wrocław, tel. 0669/47-04-00 GI94W4F33

CHEVROLET AVEO, 2008 r., 4 tys. km, 1400 ccm, benz., uszkodzony prawy przód, kpl. dokumentacja niemiecka - 8.000 zł. Chojnów, powiat legnicki, tel. 0692/18-12-97 GI97MHWNJ

CHEVROLET SPARK, 2006 r., 22 tys. km, 1000 ccm, benz., żółty, airbag, c. zamek, wspom. kierownicy, el. szyby, po dachowaniu, do sprowadzenia - 7.200 zł + opłaty, e-mail: dziki@onet.pl. Lubań, tel. 0507/14-53-91, 0512/17-68-16, 075/724-13-04 dziki@onet.pl GI97LWFKY

CHRYSLER VOYAGER, 1991 r., 2500 ccm, benz., inst. gaz., uszkodzone sprzęgło i hamulce - 2.700 zł. Wrocław, tel. 0660/41-92-03 GI97RTMLX

CITROEN AX, 1992 r., 1400 ccm, diesel, niebieski, 4-drzw., do poprawek - 800 zł. Ząbkowice Śląskie, tel. 0663/58-64-33 GI97RTTCF

CITROEN BERLINGO, 2007 r., 74 tys. km, 1600 ccm, HDI, biały, 2-osobowy, uszkodzony przód - 13.900 zł + opłaty. Syców, powiat oleśnicki, tel. 062/785-29-14, 0607/30-88-08 GI97JEE3T

CITROEN BERLINGO, 2008/09 r., 50 tys. km, 1600 ccm, benz., inst. gaz., niebieski met., uszkodzony przód, 5-osobowy, klimat., wszystkie elektr. dodatki, nowy model - 18.000 zł + opłaty. Syców, powiat oleśnicki, tel. 062/785-29-14, 0607/30-88-08 GI977CJYA

CITROEN C15, 1995 r., 1800 ccm, diesel, lekko uszkodzony przód - 2.000 zł. Wrocław, tel. 0889/47-85-41 GI97EJ9MT

CITROEN C2, 2005 r., 1600 ccm, benz., niebieski, klimat., 4 airbagi, uszkodzony - 12.000 zł. Osla, powiat bolesławiecki, tel. 0667/37-28-83 GI97PPCW3

CITROEN C3 EXCLUSIVE, 2004 r., 66 tys. km, 1400 ccm, HDI, wiśniowy met., klimatronic, tempomat, wszystkie elektr. dodatki, c. zamek + pilot, wspom. kierownicy, RO z CD, uszkodzona prawa strona - 16.300 zł + opłaty. Leszno, tel. 0663/26-99-66 GI97NTTY4

CITROEN EVASION, 1998 r., 2000 ccm, benz., inst. gaz., czarny, uszkodzony prawy przód, zarejestr. - 1 990 zł. Jelenia Góra, tel. 0604/35-22-07, 0605/14-58-94 GI97L9X3A

CITROEN JUMPER, 1996 r., 2500 ccm, diesel, uszkodzona głowica - 3.800 zł. Świebodzice, powiat świdnicki, tel. 0605/62-03-24 GI97KWF3T

CITROEN SAXO, 1997 r., 160 tys. km, 1100 ccm, benz., ciemnoniebieski met., 3-drzwiowy, wspom. kierownicy, centralny zamek, na niem. tablicach, do lakierowania 3 elementy - 2.950 zł + opłaty. Jawor, tel. 0512/38-12-00 GI94HJJCL

CITROEN SAXO, 2003 r., 54 tys. km, 2000 ccm, benz., niebieski metalik, 3-drzw., bez wypadku, sprowadzony, ABS, centralny zamek, el. szyby, pod. pow., RO, wspom. kier. - 6.500 zł. Głuchołazy, powiat nyski, tel. 077/439-49-85, 0500/08-18-53 kgasiorek@neostrada.pl KI3759599

CITROEN SAXO, 2003 r., 1500 ccm, diesel, wiśniowy, 5-drzw., uszkodz. przód i lekko tył - 5.900 zł. Trzebnica, tel. 0605/63-61-65 GI97HJHA7

CITROEN XANTIA KOMBI, 1995 r., 180 tys. km, 1800 ccm, benz., wtrysk, granatowy, airbag, el. szyby, ABS, RO, welurowa tap., stan bdb, lekko uszkodzony tył - 1.600 zł + opłaty. Chojnów, powiat legnicki, tel. 0513/70-94-71 GI97EJCEX

CITROEN XM, 1993 r., 2000 ccm, benz., pełne wyposaż. elektr., klimat., uszkodzone sprzęgło, ważne OC i przegląd - 1.200 zł. Oława, tel. 0781/88-23-20 GI97LWLHN

CITROEN XSARA, 1998 r., 1900 ccm, diesel, biały, uszkodzony prawy bok i lekko przód, silnik sprawny, kpl. dokumentacja, zarejestr., ważne OC - 2.250 zł. Wrocław, tel. 0691/25-07-48 GI94W4ECX

DAEWOO MATIZ, 1999 r., 126 tys. km, 800 ccm, czerwony, do wymiany uszczelka pod głowicą, zadbany, kpl. dokumentacja, zarejestr. - 2.990 zł. Wrocław, tel. 0669/47-04-00 GI97PTEX3

DAEWOO MATIZ, 2002 r., 47 tys. km, zielony, uszkodzony przód, zdekompletowany, brak silnika, el. szyby, zarejestr., kpl. dokumentacja - 1.200 zł. Wrocław, tel. 0886/25-25-50 GI973LHYJ

DAEWOO NEXIA GLE SEDAN, 1997 r., 1500 ccm, benz., inst. gaz., złoty met., po lekkim dachowaniu, „twardy" dowód rejestr., ważne OC, kpl. dokumentacja, niekompletny - 1.200 zł. Wrocław, tel. 0886/25-25-50 GI97M7RPT

DAEWOO NUBIRA KOMBI, 1998 r., 200 tys. km, 2000 ccm, benz., uszkodzony silnik - 2.000 zł. Prudnik, tel. 0660/47-96-27 S50069069

DAEWOO NUBIRA KOMBI, 1999 r., 1600 ccm, benz., inst. gaz., grafitowy met., uszkodzony lewy przód, zarejestr., ubezpieczony, silnik sprawny - 1.590 zł lub zam. na laptopa, sprzęt RTV, AGD. Jelenia Góra, tel. 0604/35-22-07, 0605/14-58-94 GG94YKHPK

DAEWOO TICO, 1998 r., 99 tys. km, 800 ccm, benz., niebieski, uszkodzony przód, w całości lub na części - 800 zł. Opole, tel. 0503/10-31-15 GI97L9RPR

DAEWOO TICO, 2000 r., 45 tys. km, 800 ccm, oryg. przebieg, uszkodzony lewy róg przodu i lewe tylne drzwi - 2.400 zł. Wrocław, tel. 0600/24-99-78 GI97RTLW4

FIAT BRAVA, 2000/01 r., 1200 ccm, 16V, benz., granatowy met., pełne wyposaż., uszkodzony przód - 3.900 zł. Oleśnica, tel. 071/793-35-09, 0601/41-23-29 GI97CFJ3P

FIAT BRAVO, 1996 r., 1600 ccm, 16V, czarny, lekko uszkodzony przód, klimat., el. szyby, wspom. kierownicy, kpl. dokumentacja, zarejestr., ważne OC - 2.600 zł. Wrocław, tel. 0886/25-25-50 GI97JKNLJ

FIAT BRAVO, 1996 r., 1600 ccm, 16V, grafitowy, całkowicie zdekompletowany, kpl. dokumentacja, „twardy" dowód rejestr., zarejestr., ważne OC i przegląd - 700 zł. Wrocław, tel. 0669/47-04-00 GI97JKNL7

FIAT BRAVO, 1997 r., 130 tys. km, 1400 ccm, 12V, benz., granatowy met., stan bdb, c. zamek, radio, el. szyby, sprowadzony, urwany pasek rozrządu - 3.200 zł. Polanica-Zdrój, powiat kłodzki, tel. 0887/10-47-01 GI97NM9PW

FIAT CINQUECENTO, 1996 r., 900 ccm, uszkodzony przód - 1.300 zł. Wrocław, tel. 0506/08-51-71 GI97NTYAT

FIAT CINQUECENTO, 1996 r. - 1.200 zł. Oława, tel. 0504/10-43-19

FIAT DUCATO MAXI, 1999 r., 2800 ccm, turbo D, uszkodzony prawy błotnik i drzwi - 6.300 zł. Oleśnica, tel. 0790/85-11-34 GI97PJRAR

FIAT DUCATO, 2005 r., 2300 ccm, JTd, uszkodzony bok, do zarejestrowania - 13.500 zł. Osla, powiat bolesławiecki, tel. 075/738-28-38, 0608/21-84-90 GI97PJWNH

FIAT MAREA SX WEEKEND, 1996 r., 1600 ccm, 16V, ciemnozielony, uszkodzony prawy przód, relingi dach., el. szyby, airbag niewystrzelony, zarejestr., wspom. kierownicy, kpl. dokumentacja - 2.100 zł. Wrocław, tel. 0886/25-25-50 GI97FW933

FIAT PALIO, 1999 r., 135 tys. km, 1600 ccm, 16V, benz., granatowy, stan db, klimat., hak, c. zamek, uszkodzony silnik, do opłat rejestracyjnych - 3.350 zł. Polanica-Zdrój, powiat kłodzki, tel. 0887/06-35-31, 0887/10-47-01 GI9TMRXP

FIAT PALIO WEEKEND, 2000 r., 1200 ccm, benz., inst. gaz., czerwony, całkowicie zdekompletowany, homolog. na ciężarowy, kpl. dokumentacja, zarejestr. - 900 zł. Wrocław, tel. 0886/25-25-50 GI97C34PE

FIAT PALIO II WEEKEND, 2002 r., 1200 ccm, biały, całkowicie zdekompletowany, homolog. na ciężarowy, kpl. dokumentacja, zarejestr., „twardy" dowód rejestr. - 1.000 zł. Wrocław, tel. 0669/47-04-00 GI97C34RX

FIAT PUNTO, 1994/95 r., 1100 ccm, benz., uszkodzony prawy przód, 3-drzw., silnik sprawny, „twardy" dowód rejestr., ważne OC, zdekompletowany - 1 100 zł. Wrocław, tel. 0691/25-07-48, 0886/25-25-50 GG94HL4MM

FIAT PUNTO elx, 2000/01 r., 75 tys. km, 1200 ccm, 16V, wiśniowy met., 3-drzwiowy, wspom. kierownicy z funkcją City, ABS, Tiptronic, stan idealny, sprow. z Niemiec, uszkodzony błotnik tylny lewy, jeżdżący, sprowadzony - 7.500 zł. Miękinia, tel. 071/317-81-19, 0601/82-22-34 GI97NTWPF

FIAT PUNTO, 2002 r., 60 tys. km, 1200 ccm, I właśc., lekko uszkodzony przód i tył, techn. sprawny - 6.000 zł. Ząbkowice Śląskie, tel. 0697/82-06-53, 074/815-30-31 GI97PTFTA

FIAT SEICENTO VAN, 2003 r., 1100 ccm, benz., biały, uszkodzony, zdekompletowany, zarejestr., homolog. na ciężarowy, brak skrzyni bieg. i silnika - 550 zł. Wrocław, tel. 0669/47-04-00 GI94W4ECH

FIAT SIENA LUXURY, 2000/01 r., 1200 ccm, benz., ciemnozielony met., c. zamek, wspom. kierownicy, el. szyby, zarejestr., ubezpieczony, lekko uszkodzony prawy bok - 3.990 zł. Jelenia Góra, tel. 0604/35-22-07, 0605/14-58-94 GI97METP4

FIAT STILO ABARTH, 2003 r., 115 tys. km, 2400 ccm, grafitowy, lekko uszkodzony błotnik prawy przedni, zderzak i reflektor, zarejestr. - 12.900 zł. Wrocław, tel. 0510/15-58-50 GI97N7ALF

FIAT TEMPRA, 1995 r., 181 tys. km, 1600 ccm, wtrysk, srebrny met., zadbany, zarejestr., lekko uszkodzony prawy przód, szyberdach, cyfrowa deska rozdz., alarm, welurowa tap., el. szyby, silnik sprawny - 1.100 zł. Wrocław, tel. 0886/25-25-50 GG9R7L4X

FIAT TEMPRA, 1995 r., 1600 ccm, wtrysk, uszkodzony, zarejestr., „twardy" dowód rejestr., ważne OC, całkowicie zdekompletowany - 500 zł. Wrocław, tel. 0886/25-25-50 GI94JYWRR

FIAT ULYSSE, 2002 r., 90 tys. km, 2200 ccm, JTd, błękitny met., nowy model, uszkodzona lewa strona, 7-osobowy, klimat., komputer, nawigacja, 6 airbagów, ABS, el. lusterka, el. szyby, podgrz. fotele, c. zamek, RO z CD - 19.000 zł. Jawor, tel. 0697/86-27-72 GI94NRLPH

FIAT UNO, 1996 r., 1400 ccm, benz., 5-drzw., lekko uszkodzony przód, zarejestr., ważne OC - 1.100 zł. Wrocław, tel. 0691/25-07-48 GI94AM9AF

FOTO **FIAT UNO** HATCHBACK, 2001 r., 91 tys. km, 900 ccm, benz., srebrny met., 5-drzw., garażowany, kierowca niepalący, kupiony w kraju, pierwszy właściciel - 1.550 zł do uzgodnienia. Piława Górna, powiat dzierżoniowski, tel. 0514/35-81-58 almost.marvellous@googlemail.com II97NW7Y3

KUPIĘ AUTO PO WYPADKU
LUB DO REMONTU OR064369
LUBIN, tel. 0601 05 79 89

AUDI 100 C4, 1991 r., 2800 ccm, bordowy metalik, uszkodzona przednia lewa strona, bogate wyposaż., pełna dokumentacja, zarejestr., ważne OC - 3.200 zł. Wrocław, tel. 0886/25-25-50 GI97PFLJP

AUDI 100 C4, 1994 r., 2500 ccm, TDI, uszkodzony tył oraz uszczelka pod głowicą, ważny przegląd - 3.200 zł. Głogów, tel. 0728/30-88-27 GI97RTPEL

AUDI 80 B3, 1990 r., ważne OC i przegląd, do poprawek blach. i lakiern. - 1.900 zł. Wrocław, tel. 0889/47-85-41 GI97EJ9MW

AUDI 80 QUATTRO, 1991 r., 2000 ccm, benz., 20V, el. 4 szyby, el. lusterka, szyberdach, c. zamek, uszkodzone zawory, stan ogólny db - 2.000 zł. Nowa Ruda, powiat kłodzki, tel. 0504/91-95-58 GI97R3HCY

AUDI 80 B4, 1992 r., 2000 ccm, benz., inst. gaz., srebrny metalik, szyberdach, alufelgi 16", przyciemn. szyby, sport. ukł. wydechowy i kierownica, ospoilerowany, uszkodzony silnik, zarejestr. w kraju, po tuningu w Niemczech, ciemne szyby - 3.300 zł. Łagiewniki, powiat dzierżoniowski, tel. 0889/66-44-00 GI97F7AXN

TRANSPORT AUT, OSÓB, TOWARÓW - PL, UE
OR090876 Cena od 85 gr
POMOC DROGOWA 24 h, Wrocław, ład. 1,7 t 0-502 53 16 85

AUDI 80 B4, 1993 r., 180 tys. km, 1900 ccm, TDI, grafitowy, ABS, po dachowaniu, zarejestr. - 2.000 zł. Chojnów, powiat legnicki, tel. 0783/28-67-92, 076/818-62-42 GI97HC9PR

AUDI 90, 1989 r., 2300 ccm, 20V, inst. gazowa, czarny, lekko uszkodzony przód, brak silnika i skrzyni bieg., zarejestr., sportowa tap. - 1.200 zł. Oleśnica, tel. 0794/70-22-37 GI97FJLAR

AUDI A3, 1997 r., 1800 ccm, benz., srebrny met., automatic, skórzana tap. alcantara, el. szyby, el. lusterka, el. reg. reflektory, kubełk. fotele, lust. fotochromowe, RO, tylna szyba podgrz., 2 airbagi, ABS, c. zamek, immob., wspom. kierownicy, uszkodzona prawa strona - 3.900 zł + opłaty. Lubań, tel. 0501/34-03-94 GI97LWERN

AUDI A4, 1995 r., 2600 ccm, V6, inst. gaz., zielony met., sekwencyjna inst. gazowa, wyposaż. el., kpl. dokumentacja, zarejestr., uszkodzony lewy bok, zarejestr., w całości lub na części - 4.500 zł. Wrocław, tel. 0886/25-25-50 GI97EF9PW

AUDI A4, 1995 r., 2600 ccm, ciemnozielony, całkowicie zdekompletowany, kpl. polska dokumentacja, zarejestr., ważne OC - 2.200 zł. Wrocław, tel. 0669/47-04-00 GI97EF9MK

AUDI A4 AVANT, 1998/99 r., 196 tys. km, 1900 ccm, TDI, 140 KM, srebrny met., 4 airbagi, klimatronic, ABS, stylizowany na model z 2000 r., nowy rozrząd i przegląd, 6 elem. do malowania - 13.500 zł lub zamienię. Jelenia Góra, tel. 0608/84-90-36 GI94W4LCY

AUDI A4 SEDAN, 1999 r., 1800 ccm, 20V, 125 KM, bordowy met., po liftingu, niekompletny, brak maski i błotników przednich, zarejestr., ubezpieczony - 6.990 zł lub zamienię na inny. Jelenia Góra, tel. 0604/35-22-07, 0605/14-58-94 GI97FJN3L

AUDI A6, 1999 r., 2500 ccm, TDI, pełne wyposaż., uszkodzony przód - 13.000 zł. Wrocław, tel. 0796/96-93-96 GI97NET7W

AUDI A6 AVANT, 1999 r., 2500 ccm, TDI, uszkodzony przód - 13.000 zł. Wrocław, tel. 0889/47-85-41 GI97EJ9LX

BMW 316 COMPACT, 1995 r., 1600 ccm, benz., czarny met., pełne wyposaż. oprócz skórzanej tap., do małych poprawek blachar.-lakiern., alufelgi 16", kpl. kół zim., zarejestr. - 4.500 zł. Wrocław, tel. 0504/20-18-36 GG9P7M4E

BMW 316 E-46, 2001 r., ABS, 6 airbagów, klimatronic, wielofunkcyjna kier., el. szyby, el. lusterka, alufelgi, tempomat, el. reg. reflektory, parktronic, do poprawek blach. i lakiern. - 12.000 zł. Karpicko, powiat wolsztyński, tel. 0664/43-71-61 GI97LPHCA

BMW 320, 1993 r., 2000 ccm, benz., inst. gaz., uszkodzona głowica - 2.400 zł lub zam. na inny. Wrocław, tel. 0889/47-85-41 GI97KWKH3

BMW 320 E-46, 2000 r., 2000 ccm, diesel, klimat., pełne wyposaż., poobijany - 12.900 zł. Ostrów Wielkopolski, tel. 0502/03-68-15 GI97PFMHL

TRANSPORT NA LAWECIE TANIO
POMOC DROGOWA 24h
Wrocław, tel. 0793 520 666 OR092903

CITROEN XSARA PICASSO, 2001 r., 2000 ccm, HDI, mocno uszkodzony, po dachowaniu, zarejestrowany w kraju, „twardy" dowód rejestr., zdekompletowany - 1.900 zł. Brzeg, tel. 0668/37-20-76 GG9433H99

CITROEN XSARA PICASSO, 2006 r., 110 tys. km, 1600 ccm, HDI, srebrny met., nowy model, wspom. kierownicy, klimat., el. szyby, c. zamek, RO z CD, tempomat, ABS, alufelgi 16", bogata wersja, sensor deszczu i zmierzchu, sprowadzony, opłacony, lekko uszkodzony, 2 kluczyki - 21.500 zł. Wrocław, tel. 071/795-71-77, 0605/88-25-68 GI97NW4RF

DAEWOO ESPERO GLX, 1996 r., 1500 ccm, 16V, inst. gaz., biały, całkowicie zdekompletowany, karoseria nieuzbrojona, zarejestr., „twardy" dowód rejestr. - 500 zł. Wrocław, tel. 0886/25-25-50 GI97ENYM7

DAEWOO ESPERO, 2000 r., 1500 ccm, benz., zielony met., zarejestr., uszkodzona klapa tylna - 1.900 zł. Bolesławiec, tel. 0669/64-68-44 GI97KN9FT

DAEWOO ESPERO SEDAN, 2000 r., 1500 ccm, benz., inst. gaz., zielony met., 4-drzw., Wspomaganie, 4 el. otw. szyby i regul. lusterka, centr. zamek, brak przeglądu i OC, uszkodzona tylna klapa przy cofaniu, możliwa sprzedaż części i zamiana na inny samochód - 1.990 zł. Bolesławiec, tel. 0602/23-29-81 II97R7PJT

DAEWOO LANOS, 1998 r., 1500 ccm, benz., inst. gaz., blokada skrzyni bieg., hak, uszkodzony lewy bok, bez silnika, ważne OC, zarejestr., zdekompletowany - 900 zł. Wrocław, tel. 0886/25-25-50 GI9W4FXR

DAEWOO LANOS HATCHBACK, 1998 r., 1500 ccm, benz., zielony met., uszkodzony lewy przód, zdekompletowany - 600 zł. Wrocław, tel. 0669/47-04-00 GG9R4YAK

FORD ESCORT, 1991 r., 1400 ccm, wtrysk, mocno rozbity, kpl. dokumentacja - 250 zł. Kalisz, tel. 062/752-02-02, 0697/61-39-72 GI97RAPHE

FORD ESCORT KOMBI, 1991 r., 95 tys. km, 1400 ccm, benz., grafitowy, relingi dach., welurowa tap., zarejestr., ważne OC, „twardy" dowód rejestr., wahacz tylnego koła do wymiany - 1.100 zł. Wrocław, tel. 0669/47-04-00 GI94AM9A9

FORD ESCORT KOMBI, 1993 r., 1600 ccm, 16V, czarny, relingi, hak, wspom., welurowa tap., szyberdach, obrotomierz, opłacony, zarejestr., uszkodzony silnik - 1 400 zł. Złotoryja, tel. 0796/17-28-02 GI97L4WCX

FORD ESCORT KOMBI, 1994 r., 1800 ccm, diesel, wspom. kierownicy, szyberdach, c. zamek, uszkodzone zawieszenie tylne - 1.800 zł. Ząbkowice Śląskie, tel. 0609/30-78-38 GI97LTFNX

FORD ESCORT KOMBI, 1994 r., 1800 ccm, diesel, czerwony, wspom. kierownicy, c. zamek, szyberdach, kołpaki, hak, uszkodzone zawieszenie tylne - 1.850 zł. Ząbkowice Śląskie, tel. 0885/39-33-55 GI97LMFEW

FORD ESCORT KOMBI, 1996 r., 190 tys. km, 1800 ccm, DTI, biały, 2 airbagi, wspom. kierownicy, hak, zarejestr., uszkodzona szyba przednia - 2.200 zł. Głogów, tel. 0600/37-14-36, 0600/37-38-15 GI97KW9HX

FORD ESCORT, 1996 r., 1600 ccm, benz., uszkodzony przód - 1 000 zł. Głogów, tel. 0668/41-46-40 GI97PTHHK

KUPIĘ KAŻDE AUTO 0-601 831 995 e-mail: ford1@interia.eu
OR082500
BOLESŁAWIEC, WAŁBRZYCH, ZGORZELEC, LUBAŃ, ZŁOTORYJA

POMOC DROGOWA od 80gr/km
teren Wrocławia 100 zł
KRAJ-ZAGRANICA 24h tel. 0604 400 999

FORD ESCORT, 1997 r., 1400 ccm, granatowy met., 5-drzw., „twardy" dowód rejestr., ważne OC, kpl. dokumentacja polska, po lekkim dachowaniu, el. szyby, airbagi, częściowo niekompletny - 1.000 zł. Wrocław, tel. 0886/25-25-50 GI944FRXC

FORD FIESTA, 1992 r., 1100 ccm, szary met., b. mocno uszkodzony, zarejestr. w kraju, zdekompletowany - 300 zł. Jelenia Góra, tel. 0788/71-05-55 GG977MAXJ

FORD FIESTA, 1993 r., 1300 ccm, całkowicie zdekompletowany, kpl. dokumentacja, zarejestr., ważne OC i przegląd - 500 zł. Wrocław, tel. 0669/47-04-00 GI97H43YW

FORD FOCUS SEDAN Ghia, 2001 r., 180 tys. km, 1800 ccm, TDdi, biały, po dachowaniu - 5.900 zł. Gwoździany, powiat lubliniecki, tel. 0606/39-27-29 GI97RTMFP

FORD FOCUS C-MAX GHIA, 2004 r., 130 tys. km, 2000 ccm, TDCi, 136 KM, granatowy, 6-bieg., klimat., hak, pełne wyposaż., uszkodzony lekko przód, koszt naprawy ok. 2.5 tys. zł - 5.200 EUR +opłaty. Gromadka, powiat bolesławiecki, tel. 0601/75-93-91 GI97R7N4E

FORD FOCUS C-MAX, 2004 r., 1600 ccm, TDCi, srebrny met., pełne wyposaż. elektr., 6 airbagów, ESP, podgrz. fotele, klimat., uszkodzony przód - 11.800 zł + opłaty. Kłodzko, tel. 0507/80-30-08, 0514/01-38-82 GI979MLCT

FORD FOCUS kombi STYLE, 2009 r., 1 tys. km, srebrny, sprowadzony, ABS, centralny zamek, el. szyby, el. lusterka, klimatyzacja, 6 pod. pow., reg. kierownica, RO CD, tempomat, wspom. kier. - 28.000 zł. Wrocław, tel. 0505/00-42-97, 0517/03-90-12 automonet@interia.pl KI3038519

FORD GALAXY, 1997 r., 2000 ccm, benz., inst. gaz., zielony, 7-osobowy, zarejestr., do drobnych poprawek - 8.200 zł. Legnica, tel. 0603/16-12-11 GI97RALCR

FORD MONDEO KOMBI, 1994 r., 2000 ccm, benz., inst. gaz., srebrny met., inst. gaz. z sekwencyjnym wtryskiem, klimat., zarejestr., opłacony, uszkodzony silnik - 1.500 zł. Gryfów Śląski, powiat lwówecki, tel. 0508/32-40-51 GI97RTKH3

FORD MONDEO SEDAN, 1998 r., klimat., ABS, c. zamek, el. szyby, el. lusterka, welurowa tap., reg. kierownica, immob., alufelgi, zderzaki i lust. w kol. nadwozia, uszkodzony przód + części - 2.700 zł + opłaty. Bolesławiec, tel. 0880/57-96-66 GI977PWE3

FORD MONDEO KOMBI, 1998 r., 200 tys. km, 1800 ccm, turbo D, klimat., podgrz. szyba przednia, hak, klimat., 2 airbagi, uszkodzone sprzęgło, na zach. tablicach - 3.800 zł. Stronie Śląskie, powiat kłodzki, tel. 0504/96-22-37 GI97R7HN3

FORD MONDEO MK7 KOMBI, 1998 r., 2000 ccm, Zetec, 16V, uszkodzony, zdekompletowany, zarejestr., ważne OC, kpl. polska dokumentacja - 1.500 zł. Wrocław, tel. 0691/25-07-48 GG94XAXAY

FORD MONDEO KOMBI, 2001 r., 2000 ccm, TDCi, granatowy, klimat., ABS, 8 airbagów, c. zamek, ważne OC i przegląd, uszkodzony prawy tył - 13.200 zł. Chojnów, powiat legnicki, tel. 0792/61-62-35 GI97NEW49

FORD MONDEO SEDAN, 2001/02 r., 2000 ccm, benz., antracytowy met., nowy typ, pełne wyposaż., zarejestr., ubezpieczony, silnik do wymiany - 12.990 zł lub zamienię na inny, może być uszkodzony. Jelenia Góra, tel. 0604/35-22-07, 0605/14-58-94 GI97L9X3W

FORD MONDEO, 2004 r., 106 tys. km, 2000 ccm, turbo D, grafitowy met., airbag, wspom. kierownicy, c. zamek, el. otw. szyby, el. reg. lusterka, RO z CD, klimatronic, podgrz. fotele, welurowa tap., uszkodz., sprow., zapala, jeździ - 15.900 zł. Ostrów Wielkopolski, tel. 0603/53-29-10 GI97RTNMP

FORD SCORPIO, 1995 r., 2000 ccm, benz., zdekompletowane nadwozie, brak silnika i skrzyni biegów, zarejestr., „twardy" dowód rejestr., kpl. dokumentacja - 600 zł. Wrocław, tel. 0886/25-25-50 GG9R4Y7Y

FORD TRANSIT, 1993/94 r., rozbity, zdekompletowany, zarejestr. - 1.150 zł. Wrocław, tel. 0666/70-76-06 GG9A4Y4W

FORD TRANSIT, 2000 r., 2500 ccm, TDI, 9-osobowy, oszklony, zarejestr., uszkodzony, ubezpieczony - 3.590 zł lub zam. na inny, może być uszkodzony. Jelenia Góra, tel. 0604/35-22-07, 0605/14-58-94 GG94CP9T4

FORD WINDSTAR, 1996 r., 3800 ccm, benz., inst. gaz., 8-osobowy, inst. gaz. z sekwencyjnym wtryskiem, wspom. kierownicy, welurowa tap., ABS, klimat., alufelgi, uszkodzony silnik - 4.600 zł lub zamienię. Złoty Stok, powiat ząbkowicki, tel. 0607/33-55-15 GI9739FHY

HONDA ACCORD, 1998 r., 2000 ccm, benz., uszkodzony przód, na zach. tablicach - 1.900 zł. Wrocław, tel. 0889/47-85-41 GI97EJ9N3

HONDA ACCORD KOMBI, 2005 r., 2200 ccm, CDTi, czarny met., kpl. dokumentacja, sprow. z Włoch, bez wypadku, nawigacja, el. szyby, el. lusterka, klimat., airbagi, skórzana tap., ksenony, alufelgi, zadbany, uszkodzony silnik - 25.500 zł. Bolesławiec, tel. 0602/69-63-44, 0880/84-53-51 GI97N7AL9

POMOC DROGOWA
KRAJ, EUROPA osobowe, dostawcze do 3,5 t, wózki, kontenery, **tel. 0-502 690 890**

HONDA CIVIC, 1992 r., 1500 ccm, benz., inst. gaz., niebieski, el. szyby, szyberdach, uszkodzona uszczelka pod głowicą - 2.100 zł. Dzierżoniów, tel. 0781/90-50-12 GI97RTPR9

HONDA CIVIC, 1995 r., 1300 ccm, benz., 3-drzw., uszkodzony, zdekompletowany, zarejestr. w kraju - 450 zł. Wrocław, tel. 0669/47-04-00 GI97NJ3H3

HONDA HR-V, 2002 r., 149 tys. km, 1600 ccm, benz., czarny, klimat., el. szyby, ABS, 4 airbagi, wspom. kierownicy, c. zamek, uszkodzony silnik (zapala), alufelgi, zadbany - 15.900 zł + opłaty. Wrocław, tel. 0889/07-16-63 GI97NEXYA

HONDA PRELUDE, 1991 r., 2000 ccm, grafitowy, całkowicie zdekompletowany, zarejestr., ważne OC - 500 zł. Wrocław, tel. 0669/47-04-00 GI97FHYLH

HYUNDAI LANTRA, 1992 r., 1600 ccm, 16V, srebrny met., silnik do remontu, 4 el. szyby, c. zamek, wspom. kierownicy, kpl. dokumentacja, zarejestr., ważne OC - 1.600 zł. Wrocław, tel. 0880/21-52-15 GI97JPMMJ

HYUNDAI LANTRA GLS, 1993 r., 1600 ccm, 16V + inst. gazowa, bordowy met., stan db, 4 el. szyby, wspom. kierownicy, alufelgi, pęknięty zderzak przedni, kpl. dokumentacja, zarejestr. - 1.500 zł. Wrocław, tel. 0669/47-04-00 GI97CYHY4

HYUNDAI SONATA GLS, 1996 r., 2000 ccm, 16V + inst. gazowa, grafitowy, klimat., skórzana tap., pełne wyposaż. elektr., podgrz. fotele, alarm, alufelgi, wspom. kierownicy, ABS, 2 airbagi, automatic, uszkodzony silnik, zarejestr. w kraju, ważne OC - 1.700 zł. Wrocław, tel. 0669/47-04-00 GI94EMKEY

IVECO 35S14 DAILY BLASZAK, 2007 r., 27 tys. km, 2300 ccm, HPT, biały, po wypadku, uszkodzony przód (ściana grodziowa, szyba przednia, zawieszenie lewe przednie, całe oblachowanie przednie), silnik sprawny, airbagi niewystrzelone - 26.200 zł. Wrocław, tel. 0504/95-16-91 GI97RTNWR

JAGUAR X-TYPE, 2001 r., 116 tys. km, 2500 ccm, zielony, uszkodzony lekko prawy przód, jeżdżący, zarejestr., ks. serwisowa - 18.500 zł. Strzegom, powiat świdnicki, tel. 0501/54-34-59 GI97LTFWM

FOTO **JAGUAR X-TYPE**, 2001 r., 116 tys. km, benz., zielony, 4-drzw., garażowany, kierowca niepalący, pełna dokumentacja, pierwszy właściciel, sprowadzony, zarejestrowany, ABS, alarm, aluminiowe felgi, centralny zamek, el. szyby, el. lusterka, klimatyzacja Automatyczna, pod. pow., reg. kierownica, RO, wspom. kier. - 18.500 zł. Strzegom, powiat świdnicki, tel. 0501/54-34-59 II97RMKKP

JEEP CHEROKEE SPORT, 2001 r., 70 tys. km, 4000 ccm, benz., czerwony, silnik 6-cylindrowy, pełne wyposaż. el., airbagi, automatic, uszkodzony tył - 12.900 zł. Wrocław, tel. 0660/73-27-45 GI97EYTM9

FOTO **JEEP GRAND CHEROKEE** LIMITED, 2002 r., 176 tys. km, 2700 ccm, CRD 163 KM, srebrny, 5-drzw., I właściciel, książka serwisowa, sprow. z Niemiec, uszkodzony przód - 14.300 zł. Nowogrodziec, powiat bolesławiecki, tel. 0602/85-29-65 II97RMLYL

KIA CLARUS, 1996 r., 1800 ccm, granatowy, uszkodzona maska, lampy, grill, chłodnica wody - 2.700 zł. Jelenia Góra, tel. 0788/71-05-55 GI97N7AKX

LEXUS IS 300, 2002 r., 60 tys. km, 3000 ccm, benz., srebrny met., silnik 6-cylindrowy, klimat., pełne wyposaż. elektr., pełne wyposaż., skórzana tap., skrzynia bieg. Tiptronic, uszkodzony przód - 22.900 zł. Wrocław, tel. 0660/73-27-45 GI97EYTML

LEXUS RX 330, 2004 r., 18 tys. km, 3300 ccm, złoty met., sprow. z Kalifornii, nieużywany w kraju, opłacony, pełne wyposaż. el., beżowa skórzana tap., najnowszy model, uszkodzony dach - 48.900 zł. Wrocław, tel. 0660/73-27-45 GI97EYTMX

FOTO **MASERATI QUATTROPORTE**, 1998 r., 62 tys. km, 3200 ccm, biturbo, 330 KM, automat. skrzynia bieg., skórzana tapicerka w kolorze beżowym, nadwozie w kolorze granatowym, pełne wyposaż. elektr., sprowadzony z Niemiec, dokumentacja, uszkodzony silnik, 3 szyby i lusterko - 20.000 zł. Wrocław, tel. 071/336-71-99 w godz. 7-15 II97P4CLH

MAZDA 323 F, 1997 r., 1500 ccm, 16V, całkowicie zdekompletowany, zarejestr., pełna dokumentacja, karta pojazdu, „twardy" dowód rejestr., ważne OC - 1.000 zł. Wrocław, tel. 0669/47-04-00 GI97FAWK3

MAZDA 323 F, 1997/98 r., 1500 ccm, 16V, zielony met., lekko uszkodzony dach w tylnej części silnik sprawny, airbagi niewystrzelone, klimat., wyposaż. el., alufelgi, kpl. dokumentacja, „twardy" dowód rejestr., ważne OC - 2.900 zł. Wrocław, tel. 0886/25-25-50 GI97CYHYK

MAZDA 626, 1993 r., 2500 ccm, benz., uszkodzony silnik - 1.500 zł. Wrocław, tel. 0889/47-85-41 GI97EJ9N7

MAZDA 626, 1996 r., 1800 ccm, benz., inst. gaz., el. szyby, klimat., alufelgi, uszkodzona inst. gazowa - 3.700 zł. Dzierżoniów, tel. 0781/90-50-12 GI97RTTMP

MAZDA 929 SEDAN, 1993 r., 200 tys. km, 3000 ccm, benz., V6, 24V, wiśniowy met., wspom. kierownicy, ABS, c. zamek, el. szyby, el. lusterka, el. szyberdach, RO z CD, klimat., skórzana tap.; alufelgi, automatic (brak skrzyni biegów), w całości lub na części, wersja angielska - 3.000 zł. Wrocław, tel. 0608/84-46-03, 071/330-19-29 GI97CLHYE

MAZDA MILLENIA, 1995 r., 2500 ccm, V6, inst. gaz., tempomat, automatic, el. szyby, c. zamek, skórzana tap., el. fotele, klimatronic, szyberdach, brak zderzaka - 3.600 zł. Wrocław, tel. 0886/25-25-50 GI97KFEPJ

MAZDA PREMACY, 2001 r., 172 tys. km, 1900 ccm, benz., niebieski met., klimat., el. szyby, c. zamek + pilot, komputer, ABS, airbagi, alufelgi, RO, do lakierowania 3 elementy - 14.500 zł. Leszno, tel. 0663/26-99-66 GI97KFFF3

MERCEDES 168 A-KLASSE, 1999 r., 1700 ccm, CDI, uszkodzony przód i bok, silnik sprawny - 6.000 zł. Opole, tel. 077/437-63-38, 0602/80-78-76 GI97LWMYY

MERCEDES 190, 1985 r., 200 tys. km, 2000 ccm, benz., czerwony, całkowicie zdekompletowany, zarejestr. w kraju - 500 zł. Wrocław, tel. 0669/47-04-00 GI97ECFCK

MERCEDES 190, 1989 r., 1800 ccm, benz., inst. gaz., wspom. kierownicy, c. zamek, ważne OC i przegląd, uszkodzony przód i tył - 1.100 zł. Wrocław, tel. 0889/47-85-41 GI97LTHRF

MERCEDES 190, 1989 r., 1800 ccm, benz., inst. gaz., szary, ważne OC i przegląd, uszkodzony lekko przód - 1.100 zł lub zamienię. Wrocław, tel. 0790/68-68-50 GI97P9C9E

MERCEDES 202 W C-KLASSE SEDAN, 1993/94 r., 1800 ccm, grafitowy, brak iskry, ABS, RO, airbag, zarejestr. - 4.900 zł lub zamienię. Wrocław, tel. 0510/15-58-50 GI97CYF7A

MERCEDES 202 W C-KLASSE, 1994 r., benz., inst. gaz., ważne OC i przegląd, uszkodzony silnik - 6.000 zł. Oborniki Śląskie, powiat trzebnicki, tel. 0663/62-73-91 GI97N74P9

MERCEDES 202 C-KLASSE ELEGANCE, 1995 r., 2200 ccm, diesel, automatic, porysowane prawe drzwi - 8.400 zł. Tel. 0609/82-81-24 GI97NLCTJ

MERCEDES 202 W C-KLASSE, 1995/96 r., rozbity, zdekompletowany, zarejestr. - 2.200 zł. Wrocław, tel. 0666/70-76-06 GG9A4Y9N

MERCEDES 208 CLK KOMPRESSOR, 1998/99 r., 2300 ccm, 16V, benz., chabrowy met., pełne wyposaż., skórzana tap., uszkodzony tył, najbogatsza wersja wyposaż. - 8.990 zł lub zamienię na inny, może być uszkodzony. Jelenia Góra, tel. 0604/35-22-07, 0605/14-58-94 GG94YKHKL

MERCEDES 210 W E-KLASSE, 1996 r., 3000 ccm, diesel, uszkodzony, zarejestrowany w kraju, zdekompletowany, „twardy" dowód rejestr. - 1.900 zł. Brzeg, tel. 0668/37-20-76 GG9433FWT

MERCEDES 210 W E-KLASSE ELEGANCE SEDAN, 1999 r., 125 tys. km, 2200 ccm, CDI, czarny met., pełne wyposaż. oprócz skórzanej tap., jasne wnętrze, oryg. przebieg, uszkodzony przód (maska, błotniki, prawy reflektor, chłodnice i airbagi), techn. sprawny i jeżdżący, ważne OC i przegląd, w cenie wszystkie części do naprawy blacharskiej - 18.200 zł lub zamienię na inny. Oława, tel. 0698/39-90-04, 0663/57-18-89 GI97FPL7J

MERCEDES 310, 1993/94 r., rozbity, zdekompletowany, zarejestr. - 1.650 zł. Wrocław, tel. 0666/70-76-06 GG9A4Y9Y

MERCEDES 410, 1991/92 r., rozbity, zdekompletowany, zarejestrowany - 5.500 zł. Wrocław, tel. 0664/52-87-04 GI97NMEJL

MERCEDES 609, 1993 r., rozbity, zdekompletowany, zarejestr. - 1.950 zł. Wrocław, tel. 0666/70-76-06 GG9A4YA4

MERCEDES SPRINTER 310, 1998/99 r., rozbity, zdekompletowany, zarejestr. - 3.500 zł. Wrocław, tel. 0666/70-76-06 GG9A4YA9

MERCEDES SPRINTER 311, 2005 r., 2200 ccm, CDI, niski, krótki, Tiptronic, uszkodzony - 18.000 zł. Żary, tel. 0602/11-57-62 GI94C4E4F

MERCEDES VARIO, 1997 r., rozbity, zdekompletowany, zarejestrowany - 3.300 zł. Wrocław, tel. 0664/52-87-04 GI97RTRLN

MERCEDES VITO BLASZAK, 1997 r., 200 tys. km, 2300 ccm, diesel, niebieski, 3-osobowy, klapa tylna podnoszona do góry, zarejestr. w kraju, ważne OC i przegląd do 10.2010 r., w ciągłej eksploat., stan blacharki bdb, uszkodzone sprzęgło - 8.500 zł. Wojkowice, powiat wrocławski, tel. 0505/79-32-92 GI97MX4WF

MERCEDES VITO BLASZAK, 1999 r., 2200 ccm, CDI, biały, zarejestr. w kraju, ważne OC, zadbane wnętrze, do wymiany wtryski w silniku - 8.000 zł. Wrocław, tel. 0698/14-41-22 GI97MLWXP

FOTO **MITSUBISHI CARISMA** SEDAN, 1996 r., 200 tys. km, 1600 ccm, benz., srebrny met., sprowadzony, ABS, c. zamek, el. otw. szyby, el. reg. lusterka, pod. pow., reg. kierownica, RO, szyberdach, tapicerka welurowa, wspom. kier., silnik nie odpala - 2.000 zł + opłaty, możliwy transport. Bystrzyca Kłodzka, tel. 0513/43-55-13, 0669/25-33-71 ofiauto1@wp.pl II97PFEK4

SKUP AUT USZKODZONYCH
llderauto@o2.pl, zapewniamy transport **667-99-37-31**

MITSUBISHI CARISMA GLX, 1998 r., 115 tys. km, 1600 ccm, 16V, srebrny met., uszkodzony lewy przód, klimat., 4 airbagi (całe), pełne wyposaż. elektr., silnik sprawny, zadbany, kpl. dokumentacja, zarejestr. - 4.900 zł. Wrocław, tel. 0886/25-25-50 GI97JKNLE

MITSUBISHI CARISMA, 1998 r., 1600 ccm, 16V, całkowicie zdekompletowany, zarejestr., ważne OC - 1.500 zł. Wrocław, tel. 0691/25-07-48 GI97JKNLK

MITSUBISHI CARISMA, 2004 r., 49 tys. km, 1600 ccm, benz., grafitowy met., uszkodzony przód (maska, reflektory, chłodnice, zderzak) - 8.900 zł + opłaty. Opole, tel. 0889/87-89-94 GI97R3KLK

MITSUBISHI COLT, 1997 r., 1300 ccm, benz., jasnozielony, wspom. kierownicy, 2 airbagi, uszkodzony dach - 1.700 zł + opłaty. Żary, tel. 0889/99-38-84 GI97LPHWA

MITSUBISHI PAJERO, 1985 r., 200 tys. km, 2000 ccm, benz., inst. gaz., złoty, 7-osobowy, napęd 4x4, techn. sprawny, blacharka do remontu - 3.000 zł. Jelenia Góra, tel. 0514/20-09-18 GI94CP4Y4

NISSAN CABSTAR, 2005 r., 3000 ccm, TDI, klimat, rama pod zabudowę, uszkodzony silnik - 19.000 zł + opłaty. Międzylesie, powiat kłodzki, tel. 0516/45-50-77, 074/812-61-67 GI97KN34A

NISSAN MICRA K-11, 1994 r., 135 tys. km, 1000 ccm, 16V, benz., niebieski met., 3-drzw., uszkodzony błotnik tylny i drzwi, techn. sprawny, stan bdb, szyberdach - 1.550 zł + opłaty. Jelenia Góra, tel. 0605/37-86-83 GI97HT9LH

NISSAN MICRA, 1994 r., 162 tys. km, 1000 ccm, benz., srebrny, stan db, do poprawek lakiern. i technicznych (skrzynia bieg.) - 1.900 zł + opłaty. Polanica-Zdrój, powiat kłodzki, tel. 0887/10-47-01, 0887/06-35-31 GI9YAXHM

NISSAN MICRA K-12, 2005 r., 100 tys. km, 1300 ccm, inst. gaz., niebieski met., 5-drzw., sprow. z Niemiec, serwisowany w ASO, 4 airbagi, el. szyby, wspomaganie kier., klimatyzacja, komputer pokładowy, centr. zamek, ładne wnętrze, el. lusterka, ABS, RO z CD, uszkodz. widoczne na zdjęciu, stan silnika bdb, zdjęcia na www.autogielda.pl - 9.000 zł. Bytom Odrzański, powiat nowosolski, tel. 0609/85-72-20, 0663/44-29-60 GI97MX3T9

NISSAN MICRA, 2007 r., 1500 ccm, dCi, srebrny, 5-drzwiowy, klimat., 4 airbagi, pełne wyposaż. elektr., RO z CD - 3.500 EUR. Dzierżoniów, tel. 0692/01-60-50, 0787/46-08-20 GI97N77FF

NISSAN PRIMERA, 1994 r., uszkodzony silnik - 3.500 zł. Wrocław, tel. 0796/96-93-96 GI97NET94

NISSAN PRIMERA KOMBI, 2003/04 r., 1900 ccm, dCi, srebrny met., 6 airbagów, klimatronic, el. szyby, komputer, hak, uszkodzony silnik - 18.500 zł. Jelenia Góra, tel. 0600/37-62-01 GI97RTPCT

NISSAN PRIMERA, 2006 r., 70 tys. km, 1800 ccm, benz., złoty met., sprow., lekko uszkodz., nawigacja, el. otw. szyby, klimat., c. zamek, alarm, airbag, RO z CD, wspom. kierownicy, immob., komputer, EDS, ESP, tempomat, kierownica wielofunkcyjna, czujnik parkowania, jeździ, zapala - 22.900 zł. Ostrów Wielkopolski, tel. 0603/53-29-10 GI97RTNRH

TRANSPORT AUTOLAWETA, POMOC DROGOWA
od 0.85 zł/km, Wrocław od 100 zł oraz przewóz osób **0-602 591 452**

NISSAN SERENA, 1997 r., 280 tys. km, 2300 ccm, diesel, zielony met., 8-osobowy, klimat., klimat., wspom. kierownicy, el. szyby, sprow. z Austrii, uszkodzony przód (maska, chłodnice, lewy błotnik) - 4.000 zł + opłaty. Opole, tel. 0889/87-89-94 GI97R3KMP

NISSAN SERENA, 1997 r., 190 tys. km, 2000 ccm, benz., zielony met., klimat., uszkodzona elektronika, stan db - 3.500 zł. Wałbrzych, tel. 0601/47-24-69 GI97FJ9PK

OPEL ASTRA, 1993 r., 1800 ccm, benz., automat. skrzynia bieg., c. zamek, zadbany, uszkodzony lewy przód, blacharka do remontu, zarejestr., ważne OC, silnik sprawny - 1.550 zł. Wrocław, tel. 0669/47-04-00 GG9THHKM

OPEL ASTRA I KOMBI, 1993 r., 1600 ccm, benz., inst. gaz., zielony, zarejestr., blacharka do remontu i lakierowania - 1.550 zł. Wrocław, tel. 0886/25-25-50 GI94W4KTK

OPEL ASTRA I KOMBI, 1993/94 r., 1600 ccm, benz., inst. gaz., silnik do naprawy, stuka „szklanka" w głowicy, do lakierowania, ważne OC, zarejestr., kpl. dokumentacja - 1.500 zł. Wrocław, tel. 0669/47-04-00 GI97ENY9A

OPEL ASTRA, 1994 r., 1600 ccm, wiśniowy met., 5-drzw., 5-bieg., szyberdach, karta pojazdu, ważne OC i przegląd, uszkodzone drzwi i błotnik - 1.600 zł. Kłodzko, tel. 074/868-45-51, 0603/74-62-58 GI94MLPXY

OPEL ASTRA, 1995 r., 180 tys. km, 1700 ccm, D Isuzu, szary met., 3-drzw., lekko uszkodzony przód, techn. sprawny, zarejestr., ubezpieczony - 1.950 zł. Złotoryja, tel. 0605/85-50-52 GI97RTRT4

OPEL ASTRA, 1996 r., 1700 ccm, turbo D, el. szyby, el. lusterka, wspom. kierownicy, dziel. tylna kanapa, hak, uszkodzona głowica, sprow. z Niemiec - 2.900 zł. Zagrodno, powiat złotoryjski, tel. 076/877-36-18, 0722/03-22-57 GI97EX43W

OPEL ASTRA, 1996/97 r., rozbity, zdekompletowany, zarejestr. - 1.550 zł. Wrocław, tel. 0666/70-76-06 GG9A4YC4

OPEL ASTRA KOMBI, 1999 r., 1700 ccm, dTi, biały, 2 airbagi, wspom. kierownicy, c. zamek, uszkodzona pompa wtrysk. - 6.500 zł. Świebodzice, powiat świdnicki, tel. 0605/62-03-24 GI97CJFJC

OPEL ASTRA KOMBI, 2004 r., 1700 ccm, CDTi, ciemnoniebieski met., pełne wyposaż. elektr., alufelgi, lekko uszkodzony - 18.000 zł. Żary, tel. 0602/11-57-62 GI94C4E4H

OPEL ASTRA COUPE, 2006 r., 51 tys. km, 1800 ccm, benz., inst. gaz., inst. gaz. z sekwencyjnym wtryskiem, klimat., parktronic, alufelgi - 17.300 zł. Ostrzeszów, tel. 0696/31-31-31 GG94XC4NM

OPEL ASTRA III, 2006 r., 46 tys. km, 1600 ccm, 16V, benz., czarny met., uszkodzony przód, silnik i skrzynia bieg. sprawne - 11.800 zł. Wińsko, powiat wołowski, tel. 0889/82-12-72 GI97R7J94

OPEL CALIBRA, 1992 r., 2000 ccm, benz., czerwony, uszkodzony przód - 900 zł. Śrem, tel. 0604/84-18-55 GI97RTPXE

OPEL COMBO, 1996 r., 145 tys. km, 1700 ccm, diesel, lekko uszkodzony tył, techn. sprawny - 2.700 zł. Oleśnica, tel. 0721/95-32-44 GI97MLKCX

OPEL CORSA, 1989 r., 1500 ccm, turbo D, rozbity, zdekompletowany, zarejestrowany - 700 zł. Wrocław, tel. 0664/52-87-04 GI97RTRL4

OPEL CORSA, 1991 r., 1400 ccm, kpl. dokumentacja, mocno rozbity - 250 zł. Kalisz, tel. 062/752-02-02, 0697/61-39-72 GI97LXCL4

OPEL CORSA B, 2000/01 r., 86 tys. km, 1500 ccm, TDI, grafitowy met., ks. serwisowa, I właśc., wspom. i reg. kierownicy, RO, el. reg. reflektory, el. lusterka, lekko uszkodzony przód, sprawny, 4 airbagi, napinacze pasów, sprowadzony - 4.800 zł. Ostrów Wielkopolski, tel. 0509/78-54-31 GI97REW47

OPEL CORSA, 2002 r., 1000 ccm, benz., granatowy met., 5-drzwiowy, klimat., nowe opony, lekko uszkodzony, przygotowany do rejestr. - 8.500 zł. Korfantów, powiat nyski, tel. 0504/08-91-52 GI97JPHNF

OPEL CORSA C, 2003 r., mocno uszkodzony, zarejestr. - 2.000 zł. Wińsko, powiat wołowski, tel. 0606/32-29-96 GG9THHJY

OPEL CORSA C, 2003 r., uszkodzony, kpl. dokumentacja, zdekompletowany - 1.500 zł. Wołów, tel. 0889/82-12-72 GG9THHJX

OPEL CORSA C, 2005 r., 80 tys. km, 1300 ccm, CDTi, szary met., 5-drzwiowy, klimat., ABS, tempomat, wspom. kierownicy, RO z CD, wielofunkcyjna kier., do lakierowania 3 elementy, opłacony, przygotowany do rejestr. - 19.200 zł + opłaty. Leszno, tel. 0663/26-99-66 GI97LMCCJ

FOTO **OPEL CORSA VAN**, 2008 r., 15 tys. Km, 1200 ccm, benz., granatowy, 3-drzw., na gwarancji, kupiony w kraju, pełna dokumentacja, pierwszy właściciel, serwisowany, zarejestrowany, ABS, centralny zamek, el. szyby, klimatyzacja, pod pow., reg. kierownica, RO CD, wspom. kier. uszkodzony - 13.500 zł netto. Kiełczów, powiat wrocławski, tel. 071/399-16-53, 0792/00-45-12 euroauto@aol.pl KI3606419

OPEL CORSA, 2009 r., 30 tys. km, 1200 ccm, benz., srebrny, klimat., ABS, pełne wyposaż. elektr., c. zamek, lekko uszkodzony, 6 airbagów - 19.500 zł. Dzierżoniów, tel. 0787/46-08-20 GI97NW4CP

OPEL KADETT, 1987/97 r., 176 tys. km, 1300 ccm, benz., inst. gaz., biały, kierowca niepalący, sprow., szyberdach, zarejestr., zderzaki GSi, nowe tarcze, klocki, przewody i tylne cylinderki ham., 4 opony w dobrym stanie z tym samym bieżnikiem, przegląd i OC do 04.2010 r., uszkodzony wahacz, silnik i skrzynia bieg. bez zarzutu - 500 zł. Wrocław, tel. 0791/74-61-78, 0889/05-07-73 tomasz.ogniewski@gmail.com II97PJNAE

OPEL MERIVA, 2004 r., 114 tys. km, 1700 ccm, dTi, czarny met., 4 airbagi, ABS, klimat., c. zamek, alufelgi, el. szyby, el. lusterka, lekko uszkodzone - 15.500 zł. Kobylin, powiat krotoszyński, tel. 0661/77-40-64 GI97RTM4E

OPEL OMEGA KOMBI, 1989 r., 2000 ccm, grafitowy, całkowicie zdekompletowany, zarejestr., ważne OC - 450 zł. Wrocław, tel. 0669/47-04-00 GI97J39AA

TRANSPORT AUTOLAWETA 24 H TANIO
ŁAD. 1750 KG **LUBIN 0-660 493 762**

OPEL OMEGA SEDAN, 1994/95 r., zielony (butelkowy) met., uszkodzony prawy próg, niekompletny - 490 zł lub zam. na laptopa, sprzęt RTV, AGD. Jelenia Góra, tel. 0605/14-58-94, 0604/35-22-07 GG94MLX7T

OPEL OMEGA B SEDAN, 1995 r., 3000 ccm, benz., inst. gaz., czarny, uszkodz. panewki, pełne wyposaż., tapicerka skórzana, klimat. - 3.000 zł. Trzebnica, tel. 0793/00-94-89, 0781/94-61-27 GI97RTR73

OPEL OMEGA B, 1995 r., 2500 ccm, benz., uszkodzony silnik - 2.500 zł. Wrocław, tel. 0889/47-85-41 GI97EJ9M9

OPEL OMEGA B KOMBI, 1995/96 r., 2500 ccm, TDS, granatowy met., zarejestr., klimat., ABS, c. zamek, wspom. kierownicy, hak, uszkodzona uszczelka pod głowicą - 2.350 zł. Oleśnica, tel. 0601/41-23-29, 071/793-35-09 GG979JMKW

OPEL OMEGA, 1997/98 r., 2500 ccm, benz., inst. gaz., 217 KM, inst. gaz. z sekwencyjnym wtryskiem, pełne wyposaż. oprócz skórzanej tap., uszkodzony lewy bok, ważne OC i przegląd, zarejestr. - 5.000 zł. Godzieszów, powiat bolesławiecki, tel. 0606/30-66-37 GI97KW7EY

OPEL SIGNUM, 2004 r., 154 tys. km, 3000 ccm, CDTi, 177 KM, szary met., 6-bieg., klimatronic, nawigacja, skórzana tap., 10 airbagów, pełne wyposaż. elektr., sprow. z Niemiec, I właśc., uszkodzony przód - 17.800 zł. Leszno, tel. 0663/26-99-66 GI97HFF77

OPEL TIGRA, 2000 r., 70 tys. km, 1400 ccm, 16V, srebrny met., ks. serwisowa, dużo dodatków, alufelgi, lekko uszkodzony tył - 7.000 zł + opłaty. Bolesławiec, tel. 0880/57-96-66 GI97PTEME

OPEL VECTRA SEDAN, 1989 r., 1600 ccm, benz., czarny met., uszkodzona tylna belka, zarejestrowany, brak przeglądu - 900 zł. Chojnów, tel. 076/744-96-40 II97RTNCL

OPEL VECTRA A SEDAN, 1994 r., 1600 ccm, wtrysk, inst. gaz., biały, uszkodzony lewy przód i bok, silnik sprawny, kpl. polska dokumentacja, zarejestr., karta pojazdu, ważne OC - 1.000 zł. Wrocław, tel. 0669/47-04-00 GG9R7KW7

OPEL VECTRA A SEDAN, 1994 r., 1600 ccm, benz., uszkodzony, zarejestr., karta pojazdu, ważne OC, kpl. dokumentacja, niemiecki dowód rejestr., zdekompletowany - 550 zł. Wrocław, tel. 0886/25-25-50 GG9R7KW4

OPEL VECTRA hatchback, 1997 r., 2000 ccm, benz., klimatronic, 4 el. szyby, el. lusterka, c. zamek, tempomat, wspom. kierownicy, 4 airbagi, RO z CD, drewn. dodatki, ks. serwisowa, lekko uszkodzony błotniki przednie - 5.500 zł + opłaty. Leszno, tel. 0667/28-59-64 GI97RTPWK

OPEL VECTRA, 1998 r., 2000 ccm, benz., bogate wyposaż., uszkodzony prawy przód - 6.000 zł. Syców, powiat oleśnicki, tel. 0602/34-24-58, 062/785-81-62 GI97ET4KP

PEUGEOT 205, 1991 r., 1100 ccm, benz., zarejestr., ważne OC, uszkodzony bok, zdekompletowany - 550 zł. Wrocław, tel. 0691/25-07-48, 0886/25-25-50 GG9KFFNC

KUPIĘ KAŻDE AUTO
CAŁE - USZKODZONE I ANGLIKI
NATYCHMIAST GOTÓWKA
Wrocław, tel. 0-798 643 277

PEUGEOT 206, 1999 r., 150 tys. km, 1900 ccm, diesel, miedziany, wspom. kierownicy, c. zamek, alufelgi, uszkodzona głowica, sprow. z Holandii, przygotowany do rejestr. - 8.100 zł. Leszno, tel. 0663/26-99-66 GI97JKJ3T

PEUGEOT 206, 1999 r., 1400 ccm, benz., niebieski, ważne OC i przegląd, 2 airbagi, wspom. kierownicy, el. szyby, el. lusterka, ABS, klimat., uszkodzony przód - 4.999 zł. Sulechów, powiat zielonogórski, tel. 0605/21-46-16 GI97MNTPK

PEUGEOT 206, 2000 r., 1100 ccm, benz., srebrny, 5-drzwiowy, klimatronic, lekko uszkodzony, przygotowany do rejestr. - 7.500 zł. Korfantów, powiat nyski, tel. 0504/08-91-52 GI97JPHN3

FOTO **PEUGEOT 206**, 2002 r., 128 tys. km, benzyna, srebrny, pełna dokumentacja, sprowadzony, ABS, centralny zamek, el. szyby (2), el. lusterka, klimatyzacja, 4 pod. pow., reg. kierownica, wspom. kier., 3-drzwiowy - 7.000 zł. Doruchów, powiat ostrzeszowski, tel. 0603/94-07-73 II97RAWR4

PEUGEOT 306, 1993 r., 1600 ccm, czerwony, zdekompletowany, zarejestr. w kraju - 500 zł. Wrocław, tel. 0669/47-04-00 GI97ECFCE

PEUGEOT 306 SEDAN, 1994/95 r., srebrny, uszkodzona pompa paliwa, w całości lub na części, kpl. dokumentacja - 1.400 zł. Rawicz, tel. 0601/32-65-66 GI97RTNYY

PEUGEOT 306, 1995 r., 1900 ccm, diesel, lekko uszkodzony przód - 1.900 zł. Wrocław, tel. 0889/47-85-41 GI97EJ9N4

PEUGEOT 307, 2001 r., 2000 ccm, HDI, wiśniowy met., 5-drzw., uszkodzony przód, 6 airbagów, kupiony w salonie, I właśc., klimatronic, bogate wyposaż., pełne wyposaż. elektr., ABS, alufelgi, kpl. dokumentacja, zarejestr. - 6.900 zł. Wrocław, tel. 0886/25-25-50 GI97JPMMF

PEUGEOT 307, 2002 r., 108 tys. km, 2000 ccm, HDI, srebrny met., wspom. kierownicy, klimat., ABS, klimat., el. szyby, el. lusterka, c. zamek, 5-drzwiowy, lekko uszkodzony, sprowadzony, opłacony - 10.500 zł, możl. naprawy. Wrocław, tel. 071/795-71-77, 0605/88-25-68 GI97KWKTX

PEUGEOT 308, 2009 r., 5 tys. km, 1600 ccm, HDI, złoty met., 5-drzw., klimat., 6-bieg., airbag, tempomat, pełne wyposaż. oprócz skórzanej tapicerki, uszkodzony prawy bok i lekko przód, airbagi całe, wszystkie szyby całe, kpl. kluczy - 6.650 EUR + opłaty. Gromadka, powiat bolesławiecki, tel. 0601/75-93-91 GI97R7N3L

PEUGEOT 406 KOMBI, 1997 r., 1800 ccm, bordowy, stan bdb, do wymiany drzwi lewe przednie i tylne, do zarejestrowania - 5.500 zł lub zamienię. Trzebnica, tel. 0502/42-49-92 GI97M7PWA

PEUGEOT 406 SEDAN, 1998 r., 1800 ccm, bordowy met., zdekompletowany, brak silnika, zarejestr. w kraju - 1.000 zł. Wrocław, tel. 0886/25-25-50 GG94MN3MF

PEUGEOT 406, 1998 r., 1800 ccm, bordowy met., uszkodzony przód, bogate wyposaż., zarejestr. w kraju, ważne OC - 2.000 zł. Wrocław, tel. 0669/47-04-00 GI94MCMXM

PEUGEOT BOXER MAXI, 1994 r., 2500 ccm, TD, biały, silnik nie odpala, kłopoty z układem paliwowym, zarejestr., wahacz - 3.990 zł. Wrocław, tel. 0691/25-07-48 GI97PTF4W

PEUGEOT BOXER, 1995 r., uszkodzony silnik, wspom. kierownicy, c. zamek - 2.800 zł. Czernina, powiat górowski, tel. 0796/97-72-58 GI97RTKWM

PEUGEOT BOXER MAXI, 1996 r., 2500 ccm, diesel, biały, uszkodzony silnik, zarejestr. - 3.200 zł. Prochowice, powiat legnicki, tel. 0667/63-13-03 GI949FK3L

PEUGEOT BOXER MAXI BLASZAK, 1996 r., uszkodzony lewy bok, koła 16", brak silnika i skrzyni biegów - 3.600 zł. Zgorzelec, tel. 0607/46-82-20 GI97LHETH

PEUGEOT BOXER MAXI, 1999 r., 2500 ccm, turbo D, biały, lekko poobijany - 8.000 zł. Długie Nowe, powiat leszczyński, tel. 0609/39-87-38 GI97RAMHF

POLONEZ CARO PLUS, 1998 r., 1600 ccm, benz., inst. gaz., brak przeglądu i OC, uszkodzony zderzak przedni - 600 zł. Twardogóra, powiat oleśnicki, tel. 0693/17-36-34 GI97PJYJE

RENAULT 19, 1987 r., uszkodzony przód - 1.000 zł. Wrocław, tel. 0691/19-20-68 GI97MNPKY

RENAULT 19, 1990 r., 1400 ccm, złoty, zdekompletowany, kpl. dokumentacja, zarejestr., ważne OC - 350 zł. Wrocław, tel. 0886/25-25-50 GI94YEN3H

RENAULT CLIO, 1991 r., 1400 ccm, benz., inst. gaz., seledynowy met., po tuningu, el. szyby, el. otw. drzwi, spoilery, do wymiany uszczelka pod głowicą, zarejestr., ważne OC - 1.100 zł. Wrocław, tel. 0880/21-52-15 GI97HTFKP

RENAULT CLIO, 1996/97 r., 108 tys. km, 1200 ccm, wtrysk, srebrny met., uszkodzony przód, silnik na pełnym wtrysku od Renaulta Clio II, sprawny, I właśc., kupiony w salonie, serwisowany, 5-drzw., zarejestr. - 1.900 zł. Wrocław, tel. 0691/25-07-48 GI97CAP4J

FOTO **RENAULT CLIO**, 2000 r., 1400 ccm, srebrny met., 3-drzwiowy, 5-biegowy, wspomaganie kier., centralny zamek, zarejestrowany w kraju, po dachowaniu, pełna dokumentacja - 2.900 zł. Wrocław, tel. 0791/15-15-15 www.uniwer-auto.autogielda.pl KI2769249

RENAULT CLIO II, 2002 r., 115 tys. km, 1500 ccm, dCi, bordowy met., klimat., 4 airbagi, el. szyby, c. zamek, wspom. kierownicy, przyciemn. szyby, ABS, lekko uszkodzony przód i tył - 9.999 zł + opłaty. Zielona Góra, tel. 0601/76-19-33 GI97LXALX

RENAULT CLIO III, 2005/06 r., 82 tys. km, 1200 ccm, benz., granatowy met., świeżo sprowadzony, lekko uszkodzony przód, el. szyby, airbagi, wiele dodatków + części - 5.900 zł lub zamienię na inny, może być uszkodzony. Jelenia Góra, tel. 0605/14-58-94, 0604/35-22-07 GI97JXW3H

RENAULT KANGOO, 1998 r., 1400 ccm, benzyna, inst. gaz., niebieski, uszkodzony przód, airbagi, 5-osobowy, hak, zarejestr., ważne OC, zdekompletowany - 1.500 zł. Wrocław, tel. 0669/47-04-00 GG94AWCMW

RENAULT KANGOO, 2004/05 r., 50 tys. km, 1900 ccm, diesel, uszkodzony lakier, pęknięta przednia szyba, techn. sprawny, sprow., do opłacenia - 14.400 zł. Wrocław, tel. 0666/70-76-06 GG9A4YEW

RENAULT LAGUNA II, 2002 r., 1600 ccm, 16V, uszkodzony, zdekompletowany, kpl. dokumentacja niemiecka - 1.900 zł. Brzeg, tel. 0668/37-20-76 GG9433FNK

RENAULT MASTER MAXI, 2000 r., 190 tys. km, sprow. z Niemiec, uszkodzona skrzynia bieg. - 12.500 zł + opłaty. Bolesławiec, tel. 0604/58-09-69 GI97LCXL7

RENAULT MEGANE, 1997 r., 1600 ccm, uszkodzona skrzynia bieg., 5-drzwiowy, halogeny, klimat. - 3.100 zł + opłaty. Łagiewniki, powiat dzierżoniowski, tel. 0889/66-44-00 GI97NMEME

RENAULT MEGANE, 1999 r., 1900 ccm, TDI, 5-drzw., zarejestr., ubezpieczony, lekko uszkodz. przód - 3.800 zł. Wrocław, tel. 071/790-53-91 GI979TLLA

RENAULT MEGANE, 2000 r., 1600 ccm, benz., uszkodzony tył i lekko lewy przód, homolog. na ciężarowy, el. szyby, el. lusterka, 2 airbagi, kratka bagażowa, welurowa tap., klimat., wspom. kierownicy, immob., c. zamek, kpl. dokumentacja, pod maską wszystko oprócz chłodnicy sprawne - 3.100 zł. Wrocław, tel. 0886/25-25-50 GI943K3R7

RENAULT MEGANE HATCHBACK, 2003 r., 1900 ccm, TDCi, biały, 5-drzw., homolog. na ciężarowy, uszkodzony, zdekompletowany, „twardy" dowód rejestr. - 1.500 zł. Wrocław, tel. 0669/47-04-00 GI94W4ECJ

RENAULT SAFRANE, 1995 r., 3000 ccm, grafitowy, całkowicie zdekompletowany, pełna dokumentacja, zarejestr. - 600 zł. Wrocław, tel. 0886/25-25-50 GI974CNMW

RENAULT SCENIC, 2004/05 r., pełne wyposaż., welurowa tap., uszkodzony silnik - 18.200 zł + opłaty. Świdnica, tel. 0793/98-80-78 GI97NPJT7

RENAULT TRAFIC, 1990 r., 2100 ccm, diesel, zdekompletowany, kpl. dokumentacja, ważny przegląd - 700 zł. Wrocław, tel. 0506/08-51-71 GI97NEWCK

RENAULT TRAFIC, 2003 r., 1900 ccm, dCi 100 KM, grafitowy met., 6-bieg., 8-osobowy, przeszklony, airbag, ABS, c. zamek, komputer, reg. kierownica, reg. fotel kierowcy, kpl. kluczyków, ks. serwisowa, opłacony, lekko uszkodz., gotowy do rejestracji - 19.600 zł. Bojanowo, powiat rawicki, tel. 0600/04-19-84, 0602/37-01-63 GI97MWYAF

RENAULT TWINGO, 2002 r., 1200 ccm, 16V, sprowadzony, uszkodzony, zdekompletowany, kpl. dokumentacja niemiecka - 1.200 zł. Brzeg, tel. 0668/37-20-76 GG9433FMW

ROVER 214, 1997 r., 1400 ccm, wtrysk, grafitowy, uszkodzona przednia i lewa strona, bogate wyposaż., brak silnika, zarejestr., ważne OC - 1.900 zł. Wrocław, tel. 0669/47-04-00 GI94Y94C9

ROVER 416, 1997 r., 1600 ccm, benz., klimat., 4 el. szyby, el. lusterka, 2 airbagi, wspom. kierownicy, c. zamek, kpl. dokumentacja, lekko uszkodzony przód, jeżdżący - 4.900 zł + opłaty. Leszno, tel. 0667/28-59-64 GI97RTPWR

ROVER 420, 1998 r., 190 tys. km, 2000 ccm, SDI, skórzana tapicerka, po dachowaniu - 2.700 zł. Wrocław, tel. 0886/25-25-50 GI9439XHN

ROVER 420, 1998 r., diesel, zielony, całkowicie zdekompletowany, pełna dokumentacja, zarejestr. - 1.000 zł. Wrocław, tel. 0886/25-25-50 GI974CNPP

SEAT CORDOBA, 1994 r., 1600 ccm, mocno uszkodzony - 1.000 zł. Wrocław, tel. 0791/26-70-76 GI97394LN

SEAT CORDOBA, 2002 r., 96 tys. km, 1400 ccm, benz., inst. gaz., czerwony, uszkodzony przód, kpl. dokumentacja - 3.500 zł. Nieciszów, powiat oleśnicki, tel. 0662/32-09-82, 071/399-04-22 GI97KFEMA

SEAT CORDOBA SEDAN, 2003 r., 80 tys. km, 1900 ccm, TDI 105 KM, jasnozielony met., nowy model, 4 airbagi, wspom. kierownicy, c. zamek, ABS, klimat., alum. felgi, sprow., uszkodzony - 10.000 zł lub zamienię. Łąkociny, powiat ostrowski, tel. 0602/39-45-78, 062/734-84-69 GI97NW3MK

SEAT IBIZA, 1991 r., 160 tys. km, 1200 ccm, syst. Porsche, czerwony, kpl. dokumentacja, uszkodzona inst. elektryczna, niekompletny - 500 zł. Wrocław, tel. 0880/21-52-15 GG9PK7MR

SEAT IBIZA, 1994 r., 1300 ccm, benz., biały, uszkodzony przód (maska, chłodnica, reflektory) - 1.500 zł. Wrocław, tel. 0886/25-25-50 GI94CMPR3

SEAT IBIZA, 1994 r., 1300 ccm, benz., biały, całkowicie zdekompletowany, pełna dokumentacja, zarejestr. - 600 zł. Wrocław, tel. 0886/25-25-50 GG974NKWC

SEAT IBIZA, 2001 r., 3-drzwiowy, uszkodzony - 1.200 zł. Bolesławiec, tel. 0603/12-47-27 GI94774FH

SEAT IBIZA, 2009 r., 4 tys. km, 1200 ccm, granatowy met., lekko uszkodzony prawy przedni narożnik, niemiecka dokumentacja - 25.000 zł. Chojnów, powiat legnicki, tel. 0692/18-12-97 GI97M7KXW

SEAT LEON hatchback, 2003 r., 112 tys. km, 1900 ccm, TDI, niebieski met., el. szyby, RO, kubełk. fotele, halogeny, airbag, c. zamek, ks. serwisowa, udokum. przebieg, sprow., delikatnie uszkodzony przód - 18.500 zł. Dzierżoniów, tel. 0603/13-06-40 GI97R3JF3

SEAT MARBELLA, 1993 r., 900 ccm, niebieski, całkowicie zdekompletowany, kpl. dokumentacja, zarejestr., ważne OC - 400 zł. Wrocław, tel. 0669/47-04-00 GI97JKNKW

SEAT TOLEDO, 1992 r., 1900 ccm, turbo D, niebieski met., c. zamek, wspom. kierownicy, skorodowane podwozie - 1.800 zł. Jawor, tel. 0793/21-25-06 GI97H9CWA

SEAT TOLEDO, 1997/98 r., 1900 ccm, TDI, 110 KM, zielony, zarejestr., ubezpieczony, alufelgi, uszkodzony - 2.990 zł lub zam. na laptopa, sprzęt RTV, AGD. Jelenia Góra, tel. 0605/14-58-94, 0604/35-22-07 GG94XL33F

SEAT TOLEDO, 2005 r., 101 tys. km, 2000 ccm, TDI, grafitowy met., nowy model, 8 airbagów, ABS, el. szyby, wspom. kierownicy, c. zamek, klimatronic, alufelgi, serwisowany, kpl. dokumentacja, lekko uszkodzony błotnik, techn. sprawny - 32.900 zł. Rawicz, tel. 0601/77-37-17, 065/573-18-45 GI97MAP7J

SKODA FAVORIT, 1994 r., 84 tys. km, 1289 ccm, benz., niebieski, zadbany, garażowany, ważne OC i przegląd, blokada skrzyni bieg., po stłuczce, uszkodzone reflektory i przedni zderzak - 700 zł. Wrocław, tel. 0691/92-44-96 GI97PXHYN

SKODA FELICIA PICK-UP, 1997 r., 1600 ccm, benz., inst. gaz. - 1.600 zł. Brzeg Dolny, powiat wołowski, tel. 0722/19-10-52 GI97LXFNA

SKODA FELICIA PICK-UP, 2000 r., 1300 ccm, zdekompletowany, uszkodzony, „twardy" dowód rejestr. - 500 zł. Wrocław, tel. 0669/47-04-00 GI94W4ECK

SKODA OCTAVIA, 2005 r., 1900 ccm, TDI, zarejestr., 5-drzwiowy, mocno uszkodzony dach i bok - 8.200 zł lub zam. na inny. Bolesławiec, tel. 0669/64-68-44 GI97LWLNC

SSANGYONG MUSSO, 1997 r., 2900 ccm, diesel, zielony met., bez wypadku, uszkodzona skrzynia bieg. - 6.500 zł + opłaty. Syców, powiat oleśnicki, tel. 062/785-29-14, 0607/30-88-08 GI97MT7RA

SUZUKI BALENO KOMBI, 1998 r., 1600 ccm, benz., srebrny, brązowy met., c. zamek, klimat., 2 airbagi, alufelgi, szyberdach, wszystkie elektr. dodatki, brak skrzyni biegów, lekko uszkodzony tył - 4.000 zł + opłaty. Stary Paczków, powiat nyski, tel. 0661/96-80-22 GI94WEXKC

SUZUKI SX4, 2007 r., 18 tys. km, 1600 ccm, benzyna, niebieski, wersja japońska (bez kluczyka), uszkodzony, ABS, ESP, 8 airbagów, pełne wyposaż. oprócz skórzanej tapicerki, manualna skrzynia bieg., silnik, skrzynia biegów, klimatyzacja, chłodnica sprawne, do naprawy maska, błotnik, drzwi i 1/4 dachu - 15.900 zł. Wrocław, tel. 0605/82-04-66 GI97NMCTA

SUZUKI WAGON R+, 1999 r., 1000 ccm, benz., zielony met., 2 airbagi, wspom. kierownicy, c. zamek, ABS, el. szyby, el. lusterka, el. reg. reflektory, lekko uszkodzony przód, techn. sprawny - 4.500 zł + opłaty. Syców, powiat oleśnicki, tel. 062/785-29-14, 0607/30-88-08 GI97NF373

OR090758
AUTOPOL
auta powypadkowe
Ziegeleistr. 7
09114 CHEMNITZ
tel./fax
0049 371 413 801
0049 172 340 0332
e-mail: leszko@autopol.de
MÓWIMY PO POLSKU
www.autopol.de

SUZUKI X-90, 1996/97 r., 130 tys. km, 1600 ccm, 16V, inst. gazowa, perłowoczarny, 2 airbagi, skórzana tap., el. szyby, podgrz. fotele, napęd 4x4, RO z CD, c. zamek, nowe koła zimowe, stan bdb, w kraju od 3 mies., zarejestr., ubezpieczony, hak, ks. serwisowa, I właśc. - 13.800 zł. Brzeg, tel. 0602/55-30-86 GI97R7MLJ

TOYOTA CAMRY, 1994 r., 2200 ccm, uszkodzona automatyczna skrzynia bieg. - 2.200 zł. Wrocław, tel. 0796/96-93-96 GI97NETAA

TOYOTA CELICA, 1998 r., 120 tys. km, 1800 ccm, srebrny, uszkodzony, na części - 2.500 zł. Wrocław, tel. 0601/41-51-88 GI97P9FCL

TOYOTA PREVIA, 1994 r., uszkodzony silnik - 3.500 zł. Wrocław, tel. 0796/96-93-96 GI97NETRJ

TOYOTA SUPRA, 1987 r., 3000 ccm, turbo E, perłowobiały, pełne wyposaż., skórzana tap., manualna skrzynia bieg., dach Targa, uszkodzony silnik - 3.000 zł. Wrocław, tel. 0662/05-11-23 GI97RTM9J

TOYOTA YARIS, 1999 r., 130 tys. km, 1000 ccm, benz., niebieski met., ABS, wspom. kierownicy, RO z CD, klimat., el. szyby, 4 airbagi, c. zamek - 6.600 zł + opłaty. Bolesławiec, tel. 0669/08-39-43 GI97KYTNE

TOYOTA YARIS, 2006 r., 45 tys. km, 1300 ccm, benz., niebieski met., 5-drzw., ABS, el. otw. szyby, el. reg. lusterka, klimat., c. zamek, airbag, RO z CD, wspom. kierownicy, immob., komputer, zapala, jeździ, lekko uszkodz. - 21.500 zł. Ostrów Wielkopolski, tel. 0603/53-29-10 GI97RTNY7

TRANSPORT NA LAWECIE 2 LUB 1 AUTO KRAJ - ZAGRANICA, **ceny do uzgodnienia. Promocyjna trasa Legnica - Berlin. 2 auta 840 zł. Tel. 0695/18-34-95, 076/871-79-67 w godz. 9:30-17:00 WI97MHYRK**

VOLVO V40, 1996 r., 1800 ccm, 16V, benz., czerwony met., uszkodzony przód i lekko tył, alufelgi, klimatronic, półskórzana tap., zarejestr. w kraju, kpl. polska dokumentacja - 2.200 zł. Wrocław, tel. 0669/47-04-00 GG9JNRAF

VOLVO V40 KOMBI, 1997 r., 2000 ccm, benz., czarny, aluminiowe felgi, hak, relingi dach, lekko uszkodzony prawy błotnik i prawe przednie drzwi, techn. sprawny - 4.900 zł do negocjacji. Nowa Sól, tel. 0605/58-20-93 GI97PXFRL

VOLVO V40, 1999 r., 1800 ccm, granatowy, mocno uszkodzony, zdekompletowany, kpl. dokumentacja niemiecka, do rejestracji - 1.200 zł. Jelenia Góra, tel. 0788/71-05-55 GI97N7APX

VOLVO V70 KOMBI, 1997 r., 2400 ccm, czarny, klimat., el. szyby, alufelgi, uszkodzony prawy przód, itp. - 4.200 zł do negocjacji. Nowa Sól, tel. 0605/58-20-93 GI97PXFRC

VOLVO V70 KOMBI, 1999 r., 200 tys. km, 2500 ccm, TDI, granatowy, skórzana tap., tempomat, alufelgi, el. szyby, komputer, SRS, c. zamek + pilot, sprow., uszkodzona automatyczna skrzynia bieg., do opłacenia - 6.300 zł. Polanica-Zdrój, powiat kłodzki, tel. 0887/06-35-31, 0887/10-47-01 GI94HJX3R

VW BORA KOMBI, 1999 r., 200 tys. km, 1900 ccm, TDI 110 KM, czarny, el. otw. szyby, c. zamek, lekko uszkodzony - 11.600 zł. Niemodlin, powiat opolski, tel. 0602/69-03-21 GI97PCE4X

VW BORA, 2000 r., 1600 ccm, 16V, czarny met., doszczętnie rozbity, zdekompletowany, niemiecka dokumentacja - 3.700 zł, e-mail: dziki@onet.pl. Lubań, tel. 0507/14-53-91, 0512/17-68-16, 075/724-13-04 dziki@onet.pl GI97LWFMK

VW GOLF II, 1987 r., 1600 ccm, diesel, uszkodzony przód - 550 zł. Kożuchów, powiat nowosolski, tel. 0605/42-71-56 GI97RTT7F

VW GOLF II, 1989 r., 1300 ccm, benz., 5-drzw., uszkodzony, zarejestr., zdekompletowany - 350 zł. Wrocław, tel. 0691/25-07-48 GI97K9ACK

VW GOLF III, 1992 r., 246 tys. km, 1800 ccm, benz., zielony, 5-drzw., wspom. kierownicy, ABS, ważne OC i przegląd, uszkodzony zderzak przedni, grill, maska - 2.900 zł. Polkowice, tel. 0888/64-08-65 GI97RTMXJ

VW GOLF III, 1992/93 r., rozbity, zdekompletowany, zarejestr. - 1.150 zł. Wrocław, tel. 0666/70-76-06 GG9A4YJL

VW GOLF III, 1993 r., 200 tys. km, 1900 ccm, turbo D, bordowy, ABS, 5-drzwiowy, uszkodzony lewy przód, zarejestr. - 1.900 zł. Chojnów, powiat legnicki, tel. 0783/28-67-92, 076/818-62-42 GI97HC9PN

VW GOLF III KOMBI, 1994/95 r., 1900 ccm, TDI, granatowy met., uszkodzony przód, zarejestr., ubezpieczony - 2.990 zł lub zamienię na laptopa, sprzęt RTV, AGD. Jelenia Gora, tel. 0605/14-58-94, 0604/35-22-07 GG94TTKMR

VW GOLF III, 1994/95 r., 1900 ccm, diesel, czarny met., zarejestr., ubezpieczony, uszkodzony, bez silnika - 1.590 zł lub zamienię na inny, może być uszkodzony. Jelenia Gora, tel. 0604/35-22-07, 0605/14-58-94 GG94XKYXM

VW GOLF III, 1995 r., 1800 ccm, benzyna, inst. gaz., uszkodzona przednia lewa strona, pełna dokumentacja, zarejestr., ważne OC - 2.600 zł. Wrocław, tel. 0886/25-25-50 GI97PFLHH

FOTO **VW GOLF** III GTI HATCHBACK, 1996 r., 152 tys. km, 2000 ccm, benz., srebmy, 5-drzw., kpl. dokumentacja, sprowadzony, zarejestrowany, ABS, alufelgi, centralny zamek, el. szyby (4), el. lusterka, klimatyzacja, pod pow., tapicerka welurowa, wspom. kier., sekwencyjna inst. gazowa, uszkodzone lewe tyle drzwi i blotnik lewy tylny - 4.600 zl. Wroclaw, tel. 0798/64-32-77 II97RPLH7

VW GOLF III, 1996/97 r., 1800 ccm, benz., perlowosrebmy met., 5-drzw., uszkodzony tył, ABS, wspom. kierownicy, c. zamek, klimat., podwójne lampy, zarejestr., ubezpieczony + części - 2.990 zł lub zam. na inny. Jelenia Góra, tel. 0604/35-22-07, 0605/14-58-94 GI979N7JL

VW GOLF III, 1997 r., 1900 ccm, TD, granatowy, 5-drzw., mocno uszkodzony lewy przód, kpl. dokumentacja, zarejestr., wahacz - 3.900 zl. Wroclaw, tel. 0669/47-04-00 GI97PTEXR

VW GOLF IV, 1998 r., 2300 ccm, V5, c. zamek, 4 el. szyby, 4 airbagi, ABS, klimatronic, komputer, tempomat, podłokietnik, lotka, brewki na reflektorach, halogeny, alufelgi 18", welurowa tap., sport. ukł. wydechowy i zawieszenie, po tuningu, sprow. z Niemiec, uszkodzony silnik - 12.100 zl + oplaty. Przerzeczyn-Zdrój, powiat dzierżoniowski, tel. 0603/50-45-15 GI97AMNFT

VW GOLF IV Kombi, 2000 r., 181 tys. km, 1900 ccm, TDI, biały, lekko uszkodzony, klimatronic, 4 airbagi, 4 el. szyby, el. lusterka, ABS, ESP, c. zamek, hak, RO, sprow. z Niemiec - 8.500 zł. Legnica, tel. 0665/46-58-09 GI97NLH7W

VW GOLF V, 2005 r., 95 tys. km, 1900 ccm, TDI, granatowy met., 5-drzw., ks. serwisowa, stan idealny, klimatyzacja, 100% bez wypadku, uszkodzony blok silnika (pęknięcie przy łapie mocującej) - 29.900 zł. Gromadka, powiat boleslawiecki, tel. 0601/75-93-91 GI97R7MXJ

VW LT 28, 1988/89 r., 2400 ccm, diesel, niebieski, wspom. kierownicy, RO, podwyższony, 2 szyberdachy, szeroki, nowe opony zimowe, hak, bez korozji, 5-bieg., uszkodzona uszczelka pod głowicą, sprow. z Niemiec - 2.900 zł. Chojnów, powiat legnicki, tel. 0607/36-35-00, 0788/88-58-16 GI97K97CX

VW LT 28 MAXI, 1991 r., brak silnika i skrzyni bieg., zarejestr. - 3.500 zł. Wroclaw, tel. 0504/20-18-36 GI974TNLF

VW LT 28 MAXI, 1992 r., 2400 ccm, diesel, niebieski, 3-osobowy, uszkodzony cylinder, silnik odpala - 2.800 zł. Zielona Góra, tel. 0601/78-25-01 GI97NLHXC

VW PASSAT B3 SEDAN, 1991/96 r., 1800 ccm, benz., biały, zarejestr., uszkodzony, po dachowaniu, częściowo zdekompletowany - 590 zł. Boleslawiec, tel. 0602/23-29-81 GI94WKAHJ

VW PASSAT KOMBI, 1997 r., 1900 ccm, TDI 110 KM, srebmy met., zarejestr., ubezpieczony, uszkodzony lewy przód i lewy tylny blotnik, techn. sprawny - 5.900 zł. Zlotoryja, tel. 0605/85-50-52 GI97PFPKT

VW PASSAT B5, 1999 r., 1900 ccm, TDI, srebmy met., wersja angielska, stan idealny - 8.500 zl lub zam. na Jeepa Cherokee. Trzebnica, tel. 0502/42-49-92 GI97PTH7H

VW PASSAT KOMBI, 2007/08 r., 1900 ccm, TDI, czarny met., lekko uszkodzony lewy przód, pełne wyposaż. - 35.000 zł. Wołów, tel. 0606/32-29-96 GI97PM79P

VW POLO KOMBI, 1993 r., 1000 ccm, biały, stan db, do wymiany uszczelka pod głowicą, kpl. dokumentacja, zarejestr. - 1.200 zł. Wroclaw, tel. 0886/25-25-50 GI97NL3X3

FOTO **VW POLO**, 1995 r., ABS, alum. felgi, 2 el. otw. szyby, klimatyzacja, 2 airbagi, wspom. kier., sportowe zawieszenie, ciemne szyby, sprowadzony z Niemiec, do małych poprawek, do oplacenia - 4.500 zl do negocjacji. Boleslawiec, tel. 0784/91-93-46 pero27@wp.pl II97P9HEJ

VW POLO KOMBI, 1997 r., 1400 ccm, benz., 2 airbagi, wspom. kierownicy, c. zamek, ABS, uszkodzona skrzynia bieg. - 4.600 zł. Stronie Śląskie, powiat klodzki, tel. 0504/96-22-37 GI97R7HNJ

VW POLO, 1998 r., 1000 ccm, czarny, 2 airbagi, wspom. kierownicy, centralny zamek, ABS, uszkodzony lewy bok - 3.900 zl + oplaty. Syców, powiat oleśnicki, tel. 062/785-29-14, 0607/30-88-08 GI97MT7RF

FOTO **VW POLO KOMBI**, 1998 r., 180 tys. km, 1896 ccm, SDI, czerwony, 5-drzw., pełna dokumentacja, sprowadzony, centralny zamek, 2 pod. pow., reg. kierownica, wspom. kier., uszkodzony lewy bok pojazdu - 3.900 zł. Winów k. Opola, tel. 0696/18-88-19, 077/457-24-53 autopol.opole@wp.pl KI3149179

VW POLO CLASSIC SEDAN, 1999 r., 189 tys. km, 1900 ccm, SDI, czarny met., wspom. kierownicy, c. zamek, ABS, 2 airbagi, el. szyby, szyberdach, 5-bieg., 4-drzwiowy, zadbany, nowe opony, rozrząd, oleje i płyny, ważne OC i przegląd, uszkodzony prawy bok (2 drzwi, blotnik tylny, słupek, próg), sprawny i jeżdżący, tył i przód cale - 5.900 zł, w cenie wszystkie części do naprawy blacharskiej. Oława, tel. 0663/57-18-89, 0698/39-90-04 GI97FPL77

VW POLO, 2002 r., 140 tys. km, 1200 ccm, benz., biały, wspom. kierownicy, ABS, c. zamek, RO, ks. serwisowa, b. lekko uszkodzony prawy przód - 5.900 zł. Leszno, tel. 0793/28-41-22 GI97KFAPF

VW POLO, 2002 r., 1200 ccm, benz., niebieski, 5-drzwiowy, klimat., 4 airbagi, ABS, c. zamek, 4 el. szyby, el. lusterka, RO, uszkodzony silnik - 13.500 zl + oplaty. Syców, powiat oleśnicki, tel. 062/785-29-14, 0607/30-88-08 GI97CLK79

VW POLO, 2004 r., 1200 ccm, 12V, srebmy, 5-drzw., klimat., ABS, tempomat, wspom. kierownicy, immob., oznakowany, c. zamek, el. szyby, el. lusterka, reg. kierownica, reg. fotel kierowcy, kpl. kluczyków, ks. serwisowa, lekko uszkodz., oplacony - 16.600 zł. Bojanowo, powiat rawicki, tel. 0600/04-19-84, 0602/37-01-63 GI97MWYA4

VW SHARAN FAMILY, 2001 r., 196 tys. km, 1900 ccm, TDI, 116 KM, srebmy, 7-osobowy, sprowadzony z Niemiec, 6-biegowy, klimatronic, tempomat, komputer, pełne wyposaż. elektr., udokum. przebieg, ESP, podgrz. fotele, lekko uszkodzony tył - 24.900 zł. Zakrzów, powiat kędzierz.-kozielski, tel. 0604/72-70-07 GI97L9YJN

VW TRANSPORTER T5 MULTIVAN EXCLUSIVE, 2005 r., 80 tys. km, srebmy, klimatronic, skórzana tap., obrotowe fotele, stolik, łóżko, pełne wyposaż. elektr., ciemne szyby, alufelgi 19" - 13.000 EUR. Dzierżoniów, tel. 0692/01-60-50, 0787/46-08-20 GI97N77EL

VW VENTO, 1995 r., 1900 ccm, TDI, ważne OC i przegląd, uszkodzony tył - 2.200 zł. Wroclaw, tel. 0889/47-85-41 GI97LTHPX

WARTBURG GOLF, 1991 r., 1300 ccm, benz., inst. gaz., czerwony, lekko uszkodzony przód, silnik sprawny, zarejestr. - 700 zł. Wroclaw, tel. 0880/21-52-15 GI94HEJAE

PRZYCZEPY

SERWIS · SPRZEDAŻ · WYNAJEM
NACHTMAN
TOWAROWE, KEMPINGOWE, CZĘŚCI
HAKI HOLOWNICZE, STELAŻE, PLANDEKI
NIEZALEŻNE OGRZEWANIA POSTOJOWE
Wrocław, ul. Krakowska 15
tel./fax 071/ 78 28 468, 78 28 469
www.nachtman.pl OR083211

ACROSS.pl
SPRZEDAŻ, WYPOŻYCZALNIA, SERWIS, CZĘŚCI - KNOTT, ALKO, BRENDERUP
Wrocław, ul. Robotnicza 22
tel. 071/781-74-56

WYPOŻYCZALNIA
LAWET THULE
POMOC DROGOWA
Wrocław
0-511 899 009
OR081122

CEMENTONACZEPA S352P1, 2008 r., dmc 44500 kg, ład. 33550 kg, 2 wlazy zasypowe, 2 stożki rozladowcze, hamulce tarczowe, 3 osie pojedyncze ROR, EBS, I rejestr. 01.2009 r., ważne OC, ważne badanie TDT, wersja podstawowa - 38.900 EUR. Zgorzelec, tel. 0507/08-88-38, 0507/08-88-37 GI97ECCY9

DO WYNAJĘCIA PRZYCZEPA KEMPINGOWA Niewiadów N-126, mala, zadbana, stan bdb, z wyposażeniem - 500 zl/mies. Wroclaw, tel. 0698/14-41-22 GI97CELXT

FOTO DO WYNAJĘCIA PRZYCZEPA LAWETA, możliwość wynajmu lory na 1, 2, 3, 5 bądź nawet na 8 aut, proszę pytać o szczegóły przez podany telefon - 100 zl/dobę. Oleśnica, tel. 0607/65-86-42 www.auto-mix.autogielda.pl KI1849379

KUPIĘ KLIMATYZATOR, najchętniej dachowy, do przyczepy kempingowej. Wroclaw, tel. 0608/32-86-89 GI97HNP3E

KUPIĘ PRZYCZEPĘ, do samochodu osobowego, zarejestrowaną, stan obojętny. Wałbrzych, tel. 074/840-09-10, 0888/36-80-84 GI97LWNR9

KUPIĘ PRZYCZEPĘ, 1-osiową lub 2-osiową, w rozsądnej cenie. Wroclaw, tel. 0669/47-04-00, 0691/25-07-48 GI97KYX7W

KUPIĘ PRZYCZEPĘ BAGAŻOWĄ. Jelenia Góra, tel. 0514/20-09-18 GI947H7CE

KUPIĘ PRZYCZEPĘ BAGAŻOWĄ, z plandeką lub bez, do poprawek, bez OC. Klodzko, tel. 0888/33-13-10 GI97F4W7L

KUPIĘ PRZYCZEPĘ BAGAŻOWĄ, prod. niemieckiej, 2-osiową. Koźmin Wielkopolski, powiat krotoszyński, tel. 0601/21-76-37 GI97ELX9W

KUPIĘ PRZYCZEPĘ BAGAŻOWĄ, lad. do do 750 kg. Legnica, tel. 0606/53-70-95 GI97LHANF

KUPIĘ PRZYCZEPĘ BAGAŻOWĄ, samochodowa, może być do remontu. Milicz, tel. 0791/23-53-45 GI94PERKF

KUPIĘ PRZYCZEPĘ BAGAŻOWĄ, lad. 750 kg, w rozliczeniu glowica do frezarki do drewna, średn. 240 mm, 12 noży i piła podcinająca - 1.350 zł. Wroclaw, tel. 0606/62-07-04 GI97P4CMJ

KUPIĘ PRZYCZEPĘ BAGAŻOWĄ. Ząbkowice Śląskie, tel. 0609/30-78-38 GG9P4Y9A

KUPIĘ PRZYCZEPĘ BAGAŻOWĄ. Ząbkowice Śląskie, tel. 0885/39-33-55 GG9X7WEH

KUPIĘ PRZYCZEPĘ KEMPINGOWĄ NIEWIADÓW N-126E, zdecydowanie, rok prod. i stan obojętny, może być do poprawek. Tel. 0608/25-02-11 GG9TFWFR

KUPIĘ PRZYCZEPĘ KEMPINGOWĄ, także bez prawa rejestracji. Tel. 0698/14-41-22 GG9TFWH7

KUPIĘ PRZYCZEPĘ KEMPINGOWĄ NIEWIADÓW N-126, stan db. Tel. 0880/12-12-52 GG9TFWFT

KUPIĘ PRZYCZEPĘ KEMPINGOWĄ NIEWIADÓW N-126, w db stanie lub ew. do malego remontu. Tel. 0698/14-41-22 GG9477JLF

KUPIĘ PRZYCZEPĘ KEMPINGOWĄ NIEWIADÓW. Kowary, powiat jeleniogórski, tel. 0514/20-09-18 GG9RHWPT

KUPIĘ PRZYCZEPĘ KEMPINGOWĄ. Oława, tel. 0794/63-43-77 GI94MWRCY

KUPIĘ PRZYCZEPĘ KEMPINGOWĄ, w cenie do 5.000 zł. Wołów, tel. 0889/82-12-72 GG9XKAMA

KUPIĘ PRZYCZEPĘ KEMPINGOWĄ NIEWIADÓW N-126, stan db lub do malego remontu. Wroclaw, tel. 0505/79-32-92 GG9RTNRA

KUPIĘ PRZYCZEPĘ KEMPINGOWĄ NIEWIADÓW lub inną, może być bez rejestracji, na działkę. Wroclaw, tel. 0500/03-56-45 GI97FY37E

KUPIĘ PRZYCZEPĘ KEMPINGOWĄ NIEWIADÓW N-126, zarejestr., oplacone OC lub do remontu. Wroclaw, tel. 0509/02-02-01 GI97NMEL4

KUPIĘ PRZYCZEPĘ KEMPINGOWĄ, może być uszkodzona, sprow. z Niemiec. Ząbkowice Śląskie, tel. 0609/30-78-38 GG9P4Y7W

KUPIĘ PRZYCZEPĘ KEMPINGOWĄ, może być uszkodzona, sprow. z Niemiec. Ząbkowice Śląskie, tel. 0885/39-33-55 GG9X7WCW

KUPIĘ PRZYCZEPĘ LAWETĘ. Jelenia Góra, tel. 0607/16-23-20 GI9RF39Y

KUPIĘ PRZYCZEPĘ LAWETĘ, mało używaną lub nową, lad. powyżej 1.7 t. Lubin, tel. 0603/71-75-53 GI94RW74M

KUPIĘ PRZYCZEPĘ LAWETĘ. Piaski, powiat gostyński, tel. 0668/84-23-62 GI97HXAPY

KUPIĘ PRZYCZEPĘ NISKOPODWOZIOWĄ, 3-osiową, do ciągnika. Sobótka, powiat wrocławski, tel. 0603/48-13-09 GI97FTWFE

KUPIĘ PRZYCZEPĘ ROLNICZĄ. Bojanowo, powiat rawicki, tel. 0600/76-17-77 GI977T4XT

KUPIĘ PRZYCZEPĘ ROLNICZĄ. Bojanowo, powiat rawicki, tel. 0605/67-67-33 GG977YCXX

KUPIĘ PRZYCZEPĘ ROLNICZĄ, wywrotkę. Dzierżoniów, tel. 0781/58-94-13 GI94CXCKH

KUPIĘ PRZYCZEPĘ ROLNICZĄ, wywrotkę. Kalisz, tel. 0603/75-03-04 GG9R4YR7

KUPIĘ PRZYCZEPĘ ROLNICZĄ : D-47, D-55, D-732. Kępno, tel. 0721/34-03-42 GG9R4YPX

KUPIĘ PRZYCZEPĘ ROLNICZĄ D-35, D-47A, D-732 lub inną. Opole, tel. 0600/76-17-77 GG974NXKF

KUPIĘ PRZYCZEPĘ ROLNICZĄ : D-35, D-47, D-50, D-732 oraz HL-6011. Wroclaw, tel. 0693/18-46-89 GI97ENYJ7

KUPIĘ PRZYCZEPĘ TOWAROWĄ, wywrót na 3 strony, 2- lub 3-osiową. Ostrzeszów, tel. 0607/51-46-64, 0600/19-51-10 GI977KCKK

KUPIĘ PRZYCZEPĘ WYWROTKĘ. Młynica, powiat dzierżoniowski, tel. 0781/58-94-13 GI947XE74

KUPIĘ PRZYCZEPĘ WYWROTKĘ, prod. polskiej. Ostrów Wielkopolski, tel. 0696/95-46-66 GI97ERXPT

KUPIĘ PRZYCZEPĘ WYWROTKĘ. Sobótka, powiat wrocławski, tel. 0603/48-13-09 GI97FTWFJ

KUPIĘ PRZYCZEPĘ WYWROTKĘ. Sobótka, powiat wrocławski, tel. 0600/97-62-10 GG9RHWPC

KUPIĘ PRZYCZEPY ROLNICZE D-47A, D-732, D-35 oraz inne. Borów, tel. 071/392-62-64, 0602/81-14-23 GG94LMTYP

KUPIĘ PRZYCZEPY WYWROTKI. Środa Śląska, tel. 0605/19-70-23, 071/317-64-83, 0781/63-07-70 GI9444CAF

KUPIĘ PRZYCZEPY WYWROTKI. Świdnica, powiat zielonogórski, tel. 0781/58-94-13 GI94EEP3P

NACZEPA, 1992 r., wywrotka, lad. 27 m3, rama stalowa, 3-osiowa - 27.000 zł. Kąty Wroclawskie, tel. 0603/48-13-09 GI97FW7LW

NACZEPA NNT 2223, 2008 r., rozsuwana, fabr. nowa, lad. 60 t, dł. w stanie złożonym 15930 mm, po rozsunięciu - 31420 mm, wys. płyty siodła 1100 mm, 6 osi, EBS, koła 17.5, mechaniczne rozsuwanie, rozstaw osi 1360 mm, poszerzenia do 3 m - 450.000 zł + VAT. Łódź, tel. 0502/70-66-72, 0500/16-18-70 GI97R3JEE

NACZEPA BRANDYS, 1994 r., 2-osiowa, na resorach, lad. 24 t, poj. 30 m3 - 5.500 EUR. Zgorzelec, tel. 0507/08-88-37, 0507/08-88-38 GI97CJ7FY

NACZEPA KAESSBOHRER, 1980 r., wywrotka na 3 strony, aluburty, resory, 3-osiowa, lad. 26 t, poj. 27 m3 - 4.500 EUR. Zgorzelec, tel. 0507/08-88-37, 0507/08-88-38 GI97CRFPL

NACZEPA KAUTZ, 1981 r., 3-osiowa, aluburty, poduszki, lad. 25 t, poj. 25 m3 - 4.200 EUR. Zgorzelec, tel. 0507/08-88-37, 0507/08-88-38 GI97CRFPE

NACZEPA KING GTS 44, 2008 r., osie Gigant, najazdy 2-częściowe hydraul. (reg. hydraul. w poziomie), tylna oś podnoszona, poszerzenia boczne do 3000 mm, opony 85%, ważne badanie MOT, gwarancja 3 mies., po kpl. przeglądzie, nie wymaga wkładu finans., do użytku, możl. kredyt, leasing - 128.000 zł + VAT. Łódź, tel. 0502/70-66-72, 0500/16-18-70 GI97R3JE9

NACZEPA KOEGEL, 1980 r., 3-osiowa, aluburty, resor, lad. 25 t, poj. 20 m3 - 3.800 EUR. Zgorzelec, tel. 0507/08-88-38, 0507/08-88-37 GI97CRFPR

NACZEPA KRONE, 1996 r., franka, w ciągłej eksploatacji - 5.000 zł. Tel. 0501/60-82-25 S40069039

NACZEPA OVIBOS, 2009 r., niskopodwoziowa, wszystkie podzespoły użyte do produkcji naczepy są oryginalne i pochodzą od renomowanego producenta, szybki leasing lub kredyt na b. korzystnych warunkach - 129.000 zl + VAT. Łódź, tel. 0502/70-66-72, 0500/16-18-70 www.atc.net.pl GI97FMJYH

NACZEPA OVIBOS TANDEM, 2009 r., niskopodwoziowa, wszystkie podzespoły użyte do produkcji naczepy są oryginalne i pochodzą od renomowanego producenta, atrakc. leasing lub kredyt - 95.000 zl + VAT. Łódź, tel. 0502/70-66-72, 0500/16-18-70 www.atc.net.pl GI97FMJYN

NACZEPA OVIBOS, 2009 r., niskopodwoziowa, fabr. nowa, wszystkie podzespoły użyte do produkcji naczepy są oryginalne i pochodzą od renomowanego producenta, szybki leasing lub kredyt - 119.000 zl + VAT. Łódź, tel. 0502/70-66-72, 0500/16-18-70 GI97N7F9W

NACZEPA OVIBOS, 2009 r., wywrotka, od 28 do 60 m, do złomu, dodatkowa rama środkowa, możl. szybkiego leasingu, kredytu na b. korzystnych warunkach - 69.000 zl + VAT. Łódź, tel. 0502/70-66-72, 0500/16-18-70 GI97R3JEM

NACZEPA POLKON, 2007 r., niskopodwoziowa, do przewozu ciągnika siodłowego, rozciągana, 3 osie SAF, stan idealny, przednia oś podnoszona, najazdy hydraul. zasilane z agregatu elektrohydraul., pełna hydraulika, opony 80%, w rozliczeniu może być naczepa, przyczepa, ciągnik siodł. - 130.000 zl + VAT, leasing, kredyt. Łódź, tel. 0502/70-66-72, 0500/16-18-70 GI97M7WJ4

NACZEPA SCHWARZMULLER, 1987 r., niskopodwoziowa, po rem. kapitalnym, dmc 24000 kg, masa własna 6000 kg, ład. 18000 kg, stan idealny, nowa inst. elektr., nowe deski i lakier, opony 80%, ważne badanie do 10.2010 r., najazdy hydraul. 2-częściowe - 40.000 zl + VAT, możl. kredyt, leasing. Łódź, tel. 0502/70-66-72, 0500/16-18-70 GI97PFMN7

FOTO NACZEPA SCHWARZMULLER, 1997 r., lad. 27500 kg, dmc 34000 kg, 3-osiowa, zarejestr., aluminiowa, otwierane boki i tył, zadbana, ważne OC i przegląd, ABS - 15.000 zł możliwe raty, możl. płatność kartą, możliwa zam. na auto. Strzelin, tel. 0882/99-99-99, 0791/12-34-56, 071/788-43-33 www.dea.autogielda.pl dea@dea.net.pl KI3230799

PRZYCZEPA BAGAŻOWA SAM, 2009 r., wym. 270x130x40 cm, na resorach i amortyzatorach, tylna burta otwierana, solidna, przygotowana do rejestr. - 1.130 zł. Zagrodno, powiat złotoryjski, tel. 0501/24-37-67 GG977WYTA

PRZYCZEPA DO PRZEWOZU BYDŁA, po remoncie - 1.300 zl. Oleśnica, tel. 0609/56-22-72 GI97FHYLF

PRZYCZEPA DO PRZEWOZU BYDŁA, 1-osiowa - 1.200 zł. Otmuchów, powiat nyski, tel. 077/544-39-76, 0660/58-36-89 GG9RHWMM

PRZYCZEPA DO PRZEWOZU BYDŁA, 2-kolowa, nowa - 1.000 zl. Środa Śląska, tel. 0605/19-70-23, 071/317-64-83, 0781/63-07-70 GI94X9W47

PRZYCZEPA DO PRZEWOZU BYDŁA, 1-osiowa - 700 zl. Wieruszów, tel. 0601/61-38-73 GG9RTNMX

FOTO **PRZYCZEPA DO PRZEWOZU KONI**, 1996 r., tandem, na ukladzie jezdnym firmy Knott, zadbana, garażowana, nie wymaga żadnego nakladu finansowego, wymienione ściany oraz podloga (wyłożona gumą antypoślizgową), możliwa zamiana - 6.500 zl do negocjacji. Orzesze, powiat mikolowski, tel. 0608/20-73-54 rolnid@wp.pl II97RTMN9

PRZYCZEPA DO SŁOMY, wym. 6x2.5 m, stan bdb - 3.500 zl. Kalisz, tel. 0728/85-18-99 GI97NPL39

PRZYCZEPA KEMPINGOWA KIP, 1-osiowa, 849 kg, dł. ok. 5 m, ogrzewanie, lodówka, kuchenka gaz., umywalka, 2 sypialnie - 9.900 zl. Tel. 0601/72-46-69 GG94XXWTT

PRZYCZEPA KEMPINGOWA, wym. 6.20x2.50 m - 20.000 zl. Bystrzyca, powiat olawski, tel. 071/313-03-62 GI94E4JLR

PRZYCZEPA KEMPINGOWA WILK, waga 1200 kg, dł. 6.70 m, stan db - 3.500 zł. Bytom Odrzański, powiat nowosolski, tel. 068/388-48-19, 0660/70-54-97 GI97NLHNJ

PRZYCZEPA KEMPINGOWA BERGLAND - 4.000 zl. Lwówek Śląski, tel. 075/784-68-40, 0607/37-70-78 GI943CE3A

PRZYCZEPA KEMPINGOWA TABBERT, dł. 6 m, lodówka, gaz. kuchenka, zlewozmywak, lazienka, przedsionek, toaleta, stan bdb, sucha, inst. 220 V - 3.500 zl. Niemcza, powiat dzierżoniowski, tel. 0508/13-90-88 GI97JKM43

HAKI HOLOWNICZE
BLOKADY SKRZYNI BIEGÓW W-w, ul. Żeglestowska 3 (róg A. Krajowej a Borowskiej)
ZNAKOWANIE DNA, WYMIANA PŁYNÓW tel. 071/336 36 82, 0605 07 28 67

PRZEDSIONEK DO PRZYCZEPY KEMPINGOWEJ - 500 zl. Bytom Odrzański, powiat nowosolski, tel. 0660/70-54-97 GI97HX94M

PRZEDSIONEK DO PRZYCZEPY KEMPINGOWEJ NIEWIADÓW - 500 zl. Jelenia Góra, tel. 0514/20-09-18 GG9RHWNT

PRZEDSIONEK DO PRZYCZEPY KEMPINGOWEJ NIEWIADÓW N-126 - 390 zl. Wroclaw, tel. 0698/14-41-22 GG94XAY9K

PRZEDSIONEK DO PRZYCZEPY KEMPINGOWEJ NIEWIADÓW N-126 - 500 zł. Wroclaw, tel. 0509/02-02-01 GI97RTMTP

PRZYCZEPA, prod. niemieckiej, 1-osiowa, bez dokumentacji - 700 zł. Wroclaw, tel. 0601/72-29-41 GI97RTRA9

PRZYCZEPA BAGAŻOWA ŚWIDNIK, 2-kolowa, bez plandeki, kolo zapasowe - 1.100 zl. Tel. 071/339-83-99 GI97RTKAH

PRZYCZEPA BAGAŻOWA, PRZYCZEPY BAGAŻOWE, PODŁODZIOWE, BUDOWLANE - 100 modeli, realizujemy indywidualne projekty. SPRZEDAŻ RATALNA. Autoryzowany diler firmy WIOLA i BRENDERUP - KAREX - Dzierżoniów. Tel. 0505/73-19-05, 0504/09-26-64, 074/831-04-96 W01061076

PRZYCZEPA BAGAŻOWA, prod. niemieckiej, tylna burta otwierana, 2.0x1.0x0.4 m, koła 13" - 1.250 zl. Boleslawiec, tel. 075/734-73-26, 0603/16-73-71 GI97HJPRE

PRZYCZEPA BAGAŻOWA, koła 10", brak dokumentacji - 470 zl. Głuszyna, powiat namysłowski, tel. 0607/64-94-29 GI977RNJ3

PRZYCZEPA BAGAŻOWA, 1-osiowa, zarejestr. - 1.300 zl. Kowary, powiat jeleniogórski, tel. 0514/20-09-18 GI97NERFF

PRZYCZEPA BAGAŻOWA SCHMIDT, 2-osiowa, wym. 3x1.80x20 cm, prod. niemieckiej, stan bdb - 3.500 zł. Koźmin Wielkopolski, powiat krotoszyński, tel. 0601/21-76-37 GI97NEX4N

PRZYCZEPA BAGAŻOWA, wym. 1.7x1.1x0.5 m - 1.500 zl. Krotoszyn, tel. 062/721-14-55 GI97RAR39

PRZYCZEPA BAGAŻOWA SAM, 2-osiowa, wym. 380x180x35 cm, zarejestr. - 2.500 zl. Lubań, tel. 0507/71-74-93 GI97NAFXL

PRZYCZEPA BAGAŻOWA SAM, zarejestr. bezterminowo, wym. 2x1 m, stelaż, plandeka, wys. 170 cm - 1.750 zł. Lubań, tel. 0506/53-54-96 GI97RTLTF

PRZYCZEPA BAGAŻOWA, prod. niemieckiej, hamulec najazdowy, lad. 500 kg, dł. 180 cm, szer. 110 cm - 950 zl. Mojesz, powiat lwówecki, tel. 0661/93-59-28, 075/789-29-04 GI97PFPNM

PRZYCZEPA BAGAŻOWA STEMA, zarejestr., wym. 210x240 cm, z plandeką - 1.900 zl. Mojesz, powiat lwówecki, tel. 0661/93-59-28, 075/789-29-04 GI97H47AT

PRZYCZEPA BAGAŻOWA, oplandekowana, prod. niemieckiej, dokumentacja - 1.650 zl. Nowogrodziec, powiat boleslawiecki, tel. 0606/33-29-83 GI97REW7J

PRZYCZEPA BAGAŻOWA, lad. 500 kg, zarejestr. - 800 zl. Oława, tel. 071/313-52-37, 0607/80-24-63 GI97RALTE

PRZYCZEPA BAGAŻOWA, lad. 1300 kg, zarejestr. na 750 kg, hamulec najazdowy, oplandekowana, stan idealny - 6.000 zl. Paczków, powiat nyski, tel. 0511/71-50-90 GI97NMFMF

PRZYCZEPA BAGAŻOWA, lad. 4.5 t, skrzyniowa, niskie kola, bez dokumentacji - 3.200 zl. Paczków, powiat nyski, tel. 0607/52-69-07 GI97RTMJW

PRZYCZEPA BAGAŻOWA, lad. 300 kg, prod. niemieckiej, techn. sprawna - 500 zł. Świdnica, tel. 0693/54-16-25 GI97F7AH4

PRZYCZEPA BAGAŻOWA NIEWIADÓW N-250, 1980 r., kolor biały, zarejestr., ubezpieczona, wym. 140x105x50 cm, zamykana na klucz, kolo zapasowe, rama, stan db - 700 zl lub zamienię na skrzynię biegów do motocykla Ural 650. Kraków, tel. 0605/21-67-05 GI97LWT7L

PRZYCZEPA BAGAŻOWA SAM, 1999 r., wym. 200x125x40 cm, tylna burta otw., burty z blachy trapezowej + plandeka - 1.600 zl i pług Grudziądz, 2-skibowy - 550 zł. Góra, tel. 0605/21-67-83 GI97RTK3P

PRZYCZEPA BAGAŻOWA SAM, 1999 r., 2-osiowa, zarejestr., ważne OC i przegląd, stan db - 2.000 zł. Jelenia Góra, tel. 0514/20-09-18 GI97HT43Y

PRZYCZEPA BAGAŻOWA, 1999 r., dł. 2.40 m, szer. 1.80 m, wys. 60 cm, zamykana od góry, bagażnik dachowy, kolo podporowe, kolo zapasowe, hamulec najazdowy, rama ocynk., aluburty, sprow. z Holandii, do zarejestr., możl. transport - 1.700 zl. Skokowa, powiat trzebnicki, tel. 0692/20-04-11 GI97K97AY

FOTO **PRZYCZEPA BAGAŻOWA** SAM, 1999 r., lad. 500 kg, 1-osiowa, pełna dokument., zarejestr., skrzyniowa, od początku jeden właściciel, stan bdb, wym. 180x110 cm, zarejestr., ubezpieczona, bardzo mało używana - 1.200 zł. Trzebnica, tel. 0601/85-11-60 II97R3ENT

PRZYCZEPA BAGAŻOWA, 2001 r., 1-osiowa, lad. 400 kg, oplandekowana, stan bdb, nowe opony, zarejestr. - 1.650 zl. Siekierczyn, powiat lubański, tel. 0606/99-47-50, 0608/08-47-95 GI97K99FX

PRZYCZEPA BAGAŻOWA STEMA, 2009 r., lad. 750 kg, 1-osiowa, z plandeką, aluminiowa, podloga z płyty, dł. 220 cm, szer. 130 cm, wys. 140 cm, nowa, mało używana, do rejestracji - 2.900 zl. Boleslawiec, tel. 0603/97-23-22 GI97P9EWA

PRZYCZEPA BAGAŻOWA SAM, 2009 r., nowa, wym. 3,9x1,75x0,2 m, podloga cała, może być jako laweta, podwozie skrętne, koła podporowe zapasowe, zaczep Knott, lekka konstrukcja, solidnie zrobiona - 3.700 zł lub zam. na samochód skrzyniowy z dopłatą, do rej. Pleszew, tel. 062/761-68-26, 0781/99-57-90 GI97R7MEM

PRZYCZEPA KEMPINGOWA, 4-, 5-osobowa, salon, sypialnia, łazienka, ogrzewanie, lodówka, kuchenka gaz., zlewozmywak, uchylne okna, sprowadzona, bez prawa rejestracji, idealna na działkę lub budowę, możl. transport - 3.400 zl i inne. Skokowa, powiat trzebnicki, tel. 0692/20-04-11 GI97RTNHW

PRZYCZEPA KEMPINGOWA, 3-osobowa, sprowadzona, do remontu, idealna na działkę lub budowę, możl. transport - 1.300 zl i inne. Skokowa, powiat trzebnicki, tel. 0692/20-04-11 GI97MRYHJ

PRZYCZEPA KEMPINGOWA SCHWEIKERT, 1977 r., 2-osiowa, dł. 6.5 m, 6-osobowa, waga 1500 kg - 5.000 zl. Chojnów, powiat legnicki, tel. 0692/18-12-97 GG9RTNMF

PRZYCZEPA KEMPINGOWA, 1977 r., 2-, 3-osobowa, lodówka, zlewozmywak, toaleta, kuchenka gaz., sprow. z Niemiec - 2.600 zl. Krotoszyn, tel. 0695/11-17-07 GI97MLLYJ

FOTO PRZYCZEPA KEMPINGOWA HOME-CAR 310, 1979 r., 3-osobowa, kuchenka, lodówka, ogrzew. gazowe, zamykana sypialnia, przedsionek, dop. masa całkowita 750 kg - 4.600 zl wielka wyprzedaż, możl. negocjacji. Głogów, tel. 0606/97-89-41 www.m.s.caravan.autogielda.pl m.s.caravan@interia.pl KI0649289

NAJTAŃSZA
WYPOŻYCZALNIA PRZYCZEP
BAGAŻOWYCH I AUTOLAWET
RÓWNIEŻ NA BUSY I MOTORY
LAWETY - 60 ZŁ/DOBĘ, BAGAŻOWE - 25 ZŁ/DOBĘ
WROCŁAW, UL. SMĘTNA 11
TEL. 071/372-86-13 W GODZ. 7.00-15.00

PRZYCZEPA KEMPINGOWA, 1979 r., zarejestr., 3-osobowa - 2.500 zl. Nysa, tel. 0601/15-06-41 GI97RTP4K

PRZYCZEPA KEMPINGOWA DETHLEFFS, 1980 r., 4-osobowa - 3.000 zl. Boleslawiec, tel. 0667/99-98-71 GI97RTTPC

PRZYCZEPA KEMPINGOWA ADRIA, 1980 r., 3-osobowa, waga 830 kg, dł. 4.90 m, wyposażona, stan bdb, sprow. z Niemiec - 4.000 zł. Chojnów, powiat legnicki, tel. 0692/18-12-97 GI94WWPEY

PRZYCZEPA KEMPINGOWA KNAUS 530, 1980 r., waga 1200 kg, 1-osiowa, dł. 6.5 m, 5-osobowa, na zachodnich tablicach - 5.000 zl. Chojnów, powiat legnicki, tel. 0692/18-12-97 GG9RTNLY

FOTO PRZYCZEPA KEMPINGOWA WILK 320, 1980 r., 3-osobowa, zamykana sypialnia, kuchenka, lodowka, ogrzewanie gazowe, przedsionek, dopuszczalna masa całkowita 750 kg, instalacja 12/220 V - 4.400 zl wielka wyprzedaż, możl. negocjacji. Głogów, tel. 0606/97-89-41 www.m.s.caravan.autogielda.pl m.s.caravan@interia.pl KI0553889

FOTO PRZYCZEPA KEMPINGOWA KIP 390, 1980 r., 4-osobowa, zamykana sypialnia, kuchenka, lodówka, ogrzewanie gazowe, przedsionek, instalacja 12/220 V - 5.400 zl wielka wyprzedaż, możl. negocjacji. Głogów, tel. 0606/97-89-41 www.m.s.caravan.autogielda.pl m.s.caravan@interia.pl KI0649299

PRZYCZEPA KEMPINGOWA WILK, 1980 r., biały, 4-osobowa, 1-osiowa, ogrzew. gaz., aneks kuchenny, sprow. - 2.800 zl. Wałbrzych, tel. 0601/47-24-69 GI97NMCJC

PRZYCZEPA KEMPINGOWA HOBBY 545, 1980 r., 1-osiowa, meble drewniane, kuchenka gaz., ogrzew. gaz., RO, sypialnia, zarejestr. - 4.600 zl. Wiązów, powiat strzeliński, tel. 0605/68-20-80 GI974Y9NC

PRZYCZEPA KEMPINGOWA NIEWIADÓW N-126, 1980 r., niezarejestrowana, wnętrze do poprawek - 600 zl. Wojkowice, powiat wroclawski, tel. 0698/14-41-22 GI97PMAHF

PRZYCZEPA KEMPINGOWA HOBBY, 1981 r. - 3.500 zl. Lwówek Śląski, tel. 075/784-68-40, 0607/37-70-78 GI94APRRM

PRZYCZEPA KEMPINGOWA HOBBY 580, 1981 r., kremowa, stan db, 2-osiowa, dwie sypialnie, ogrzewanie, narożnik, łazienka, 4-, 6-osobowa, dł. 7300 kg, szer. 2200 mm, wys. 2470 mm, sprowadzona - 6.300 zl. Polanica-Zdrój, powiat klodzki, tel. 0887/10-47-01, 0887/06-35-31 GI97N749N

FOTO PRZYCZEPA KEMPINGOWA KIP CAMPING 340, 1982 r., 3-osobowa, kuchenka, lodówka, zamykana sypialnia, przedsionek, instalacja 12/220 V, stan bdb - 4.300 zl wielka wyprzedaż, możl. negocjacji. Głogów, tel. 0606/97-89-41 www.m.s.caravan.autogielda.pl m.s.caravan@interia.pl KI0553899

PRZYCZEPA KEMPINGOWA NIEWIADÓW N-126, 1982 r. - 1.500 zl. Jelenia Góra, tel. 0514/20-09-18 GG9R4YLY

PRZYCZEPA KEMPINGOWA FENDT, 1982 r., 5-osobowa, sypialnia, kuchnia, umywalka, lodówka, kuchenka gaz., ogrzewanie, 1-osiowa, ważne OC - 4.400 zł. Wroclaw, tel. 0507/83-67-58 GI94RE7YE

PRZYCZEPA KEMPINGOWA HOBBY, 1983 r., waga 1600 kg, 2-osiowa, dł. 7 m - 3.700 zl. Bytom Odrzański, powiat nowosolski, tel. 0660/70-54-97, 068/388-48-19 GI97F7NWY

PRZYCZEPA KEMPINGOWA KNAUS, 1983 r., zarejestr. - 4.500 zl. Lwówek Śląski, tel. 075/784-68-40, 0607/37-70-78 GI947M7PH

PRZYCZEPA KEMPINGOWA ADRIA, 1984 r., waga 750 kg, 4-osobowa, sprow. z Niemiec, bez prawa rejestracji - 3.000 zl. Chojnów, powiat legnicki, tel. 0692/18-12-97 GI94Y9LLC

OR083043
MIL PRZYCZEPY REMORQUES
SOGEWALOT Sp.z o.o.
64 -120 Krzemieniewo
ul. Sportowa 20
PRODUCENT PRZYCZEP

www.mil-remorques.pl tel. 065 536 93 97 kom. 660 858 619

FOTO PRZYCZEPA KEMPINGOWA DIGUE 400, 1984 r., 4-osobowa, kuchenka, lodówka, przedsionek, 2 sypialnie, instalacja 12/220 V, lad. 750 kg, zarejestrowana, na polskich tablicach - 5.400 zl wielka wyprzedaż, możl. negocjacja. Głogów, tel. 0606/97-89-41 www.m.s.caravan.autogielda.pl m.s.caravan@interia.pl KI0649329

PRZYCZEPA KEMPINGOWA ADRIA 305, 1984 r., waga 535 kg, lad. 850 kg, pełne wyposaż. - 4.200 zl. Lwówek Śląski, tel. 075/784-68-40 GG9PJJ3T

FOTO PRZYCZEPA KEMPINGOWA CHATEAU GRAND PRIX 394, 1985 r., 4-5-osobowa, kuchenka, lodówka, ogrzewanie gazowe, przedsionek, zamykana sypialnia, instalacja 12/220 V, przedsionek, stan idealny - 6.900 zl wielka wyprzedaż, możl. negocjacji. Głogów, tel. 0606/97-89-41 www.m.s.caravan.autogielda.pl m.s.caravan@interia.pl KI0553879

PRZYCZEPA KEMPINGOWA HOBBY 400, 1985 r., biały, stan db, do małych napraw, sprowadzona, do oplacenia, dł. 5617 mm, szer. 2100 mm, wys. 2435 mm, waga 900 kg, techn. sprawna - 4.700 zł. Polanica-Zdrój, powiat klodzki, tel. 0887/10-47-01, 0887/06-35-31 GI94AMAWJ

FOTO PRZYCZEPA KEMPINGOWA BUERSTNER 380, 1986 r., 3-4-osobowa, zamykana sypialnia, kuchenka, lodówka, ogrzewanie gazowe, łazienka, instalacja 12/220 V, przedsionek - 6.700 zl wielka wyprzedaż, możl. negocjacji. Głogów, tel. 0606/97-89-41 www.m.s.caravan.autogielda.pl m.s.caravan@interia.pl KI0553869

PRZYCZEPA KEMPINGOWA DETHLEFFS, 1988 r., 4-osobowa, pełne wyposaż., zadbana, przedsionek, toaleta, stan bdb, kpl. dokumentacja, sprow. z Belgii - 8.000 zl. Brzeg, tel. 0694/28-16-21, 0666/36-02-50 GI97R7JHM

PRZYCZEPA KEMPINGOWA SPRITE ALPINE, 1988 r., 4-osobowa, piętrowe łóżko, przedsionek, zarejestr., stan bdb - 4.500 zl. Bytom Odrzański, powiat nowosolski, tel. 068/388-48-19, 0660/70-54-97 GI94JY7FR

PRZYCZEPA KEMPINGOWA NIEWIADÓW N-126, 1988 r. - 3.000 zl. Głogów, tel. 0724/15-98-40 GI97P4773

PRZYCZEPA KEMPINGOWA NIEWIADÓW N-126, 1988 r., biały, przedsionek, lodówka, kuchenka gaz., zarejestr., I właśc. - 3.900 zl. Zgorzelec, tel. 075/775-53-83 po godz. 20, 0888/61-07-88 GI97P9AYP

PRZYCZEPA KEMPINGOWA LORD MUSTERLAND 520K, 1989 r., 4-osobowa, 1-osiowa, waga 1200 kg, kpl. wyposażenie, prysznic, łazienka, na zachodnich tablicach - 7.000 zl. Chojnów, powiat legnicki, tel. 0692/18-12-97 GG9RTNL4

FOTO PRZYCZEPA KEMPINGOWA - DOMEK HOLENDERSKI, 1989 r. stacjonarna, wymiary 7.5x3 m, salon z ogrzewaniem gazowym (kominkowym), kuchnia, aneks kuchenny z możliwością spania, duża sypialnia, toaleta, idealna na działkę letniskową - 9.900 zl wielka wyprzedaż, możl. negocjacji. Głogów, tel. 0606/97-89-41 www.m.s.caravan.autogielda.pl m.s.caravan@interia.pl KI0553859

FOTO PRZYCZEPA KEMPINGOWA - DOMEK HOLENDERSKI, 1989 r. stacjonarna, wymiary 8x3 m, z salonu, kuchnia z aneksem kuchennym, ogrzewanie gazowe, toaleta, 2 sypialnie, podgrzewacz wody, idealna na działkę letniskową - 9.900 zł, wielka wyprzedaż, możl. negocjacji. Głogów, tel. 0606/97-89-41 www.m.s.caravan.autogielda.pl m.s.caravan@interia.pl KI0553959

PRZYCZEPA KEMPINGOWA ABI, 1989 r., 3-osobowa, dł. nadwozia 4.3 m, ogrzewanie, zlewozmywak, lodówka, kuchenka gaz., grill gaz. i elektr., toaleta z prysznicem - 4.900 zł. Krotoszyn, tel. 0695/11-17-07 GI97EM7XC

PRZYCZEPA KEMPINGOWA NIEWIADÓW N-126, 1989 r., kuchenka gaz., zlewozmywak, 3 okna uchylne, przedsionek, lodówka, 220/12V, hamulec najazdowy, umeblowana, 4-osobowa, ubezpieczona, przegl. bezterminowy - 3.300 zł. Wroclaw, tel. 0509/02-02-01 GI97RTMWC

PRZYCZEPA KEMPINGOWA HOBBY 420, 1990 r., kremowy, jednoosiowa, ogrzewanie gazowe, sypialnia, aneks kuchenny, zarejestr., stan bdb - 5.800 zl. Wałbrzych, tel. 0601/47-24-69 GI97NPFFK

PRZYCZEPA KEMPINGOWA NIEWIADÓW N-126, 1990 r., stan bdb, zadbana, sprawna, zarejestr., ważne OC i przegląd, wyposażona, otwierane okna - 2.500 zl lub ew. wynajmę - 500 zl/mies. Wroclaw, tel. 0698/14-41-22 GI974JLWR

PRZYCZEPA KEMPINGOWA, 1990 r., namiotowa, fabrycznie nowa, nieużywana, zarejestr. - 2.500 zl. Wykroty, powiat boleslawiecki, tel. 0513/81-47-36 GI94447FR

PRZYCZEPA KEMPINGOWA HOBBY 460, 1991 r. - 12.900 zl. Krobia, powiat gostyński, tel. 065/571-12-33, 0601/07-14-82 GI94HMMJL

PRZYCZEPA KEMPINGOWA, 1992 r., 2-osobowa, przedsionek, zadbana - 7.000 zl. Bierzów, powiat brzeski, tel. 0783/66-60-25 GI97LHA79

FOTO PRZYCZEPA KEMPINGOWA GRUAU 330, 1992 r., 4-osobowa, piętrowe łóżko, kuchenka, lodówka, ogrzew. gazowe, przedsionek, instalacja 12/220 V, stan idealny - 9.900 zl wielka wyprzedaż, możl. negocjacji. Głogów, tel. 0606/97-89-41 www.m.s.caravan.autogielda.pl m.s.caravan@interia.pl KI0553939

PRZYCZEPA KEMPINGOWA CHATEAU, 1994 r., 4-osobowa, komfortowe wyposażenie, stan idealny, przedsionek, toaleta, kpl. dokumentacja, sprow. z Belgii - 8.000 zl. Brzeg, tel. 0694/28-16-21, 0666/36-02-50 GI97R7JH9

PRZYCZEPA KEMPINGOWA HOBBY, 1996 r., 2-osiowa, waga 1500 kg, dł. 8.5 m, 7-osobowa, w.c., łazienka, pełne wyposaż., na zach. tablicach, stan bdb - 16.000 zł. Chojnów, powiat legnicki, tel. 0692/18-12-97 GI944KNCP

FOTO PRZYCZEPA KEMPINGOWA - DOMEK HOLENDERSKI, 1996 r stacjonarna, prod. holenderskiej, wymiary 6.5x3 m, salon z ogrzewaniem kominkowym, aneks kuchenny, kpl. kuchnia, duża sypialnia, mała sypialnia z możliwością adaptacji na łazienkę, klimatyzacja, idealna na działkę letniskową - 15.900 zl wielka wyprzedaż, możl. negocjacji. Głogów, tel. 0606/97-89-41 www.m.s.caravan.autogielda.pl m.s.caravan@interia.pl KI0649309

FOTO PRZYCZEPA KEMPINGOWA ATLAS - DOMEK HOLENDERSKI, 1997 r., stacjonarna, wymiary 10x3 m, 2 duże sypialnie, łazienka z ciepłą wodą i wanno-brodzikiem, w.c., salon z kominkiem, aneks kuchenny z możliwością spania, kpl. kuchnia, stan idealny - 20.900 zl wielka wyprzedaż, możl. negocjacje. Głogów, tel. 0606/97-89-41 www.m.s.caravan.autogielda.pl m.s.caravan@interia.pl KI0553969

FOTO PRZYCZEPA KEMPINGOWA - DOMEK HOLENDERSKI, 1998 r. stacjonarna, prod. holenderskiej, wymiary 10x3 m, 2 wejścia, salon z ogrzewaniem gazowym kominkowym, aneks kuchenny z możliwością spania, kpl. kuchnia, 2 sypialnie, w tym jedna z piętrowymi łóżkami, łazienka z natryskiem, ciepła woda - 18.900 zl wielka wyprzedaż, możl. negocjacji. Głogów, tel. 0606/97-89-41 www.m.s.caravan.autogielda.pl m.s.caravan@interia.pl KI0553909

FOTO PRZYCZEPA KEMPINGOWA - DOMEK HOLENDERSKI, 1998 r. stacjonarna, wymiary 8.5x3 m, salon z ogrzewaniem gazowym, aneks kuchenny, kpl. kuchnia, łazienka z natryskiem, duża sypialnia, stan idealny - 19.900 zl wielka wyprzedaż, możl. neg. Głogów, tel. 0606/97-89-41 www.m.s.caravan.autogielda.pl m.s.caravan@interia.pl KI0553979

FOTO PRZYCZEPA KEMPINGOWA - DOMEK HOLENDERSKI, 1999 r. stacjonarna, wymiary 9.30x3 m, 2 wejścia, w tym jedno duże od tarasu, salon z ogrzewaniem gazowym (kominkowym), dwie duże sypialnie, łazienka z wanno-brodzikiem i WC, kuchnia, idealna na działkę letniskową - 19.900 zl wielka wyprzedaż, możl. negocjacji. Głogów, tel. 0606/97-89-41 www.m.s.caravan.autogielda.pl m.s.caravan@interia.pl KI0553829

FOTO PRZYCZEPA KEMPINGOWA - DOMEK HOLENDERSKI, 1999 r. stacjonarna, wymiary 9.70x3 m, 2 wejścia, salon z kominkiem, 3 sypialnie, łazienka z natryskiem i w.c., ciepła woda, kpl. kuchnia, aneks kuchenny, idealna na działkę letniskową - 18.900 zl wielka wyprzedaż, możl. negocjacji. Głogów, tel. 0606/97-89-41 www.m.s.caravan.autogielda.pl m.s.caravan@interia.pl KI0553839

PRZYCZEPA KEMPINGOWA TROPHY ASCOT 500/5, 1999 r., 1-osiowa, 2 sypialnie, łóżko piętrowe, kuchenka gaz., opiekacz, lodówka, ogrzew. gaz. z zamkniętą komorą spalania, zlewozmywak, przedsionek, akumulator z instalacją ladującą, łazienka z natryskiem i toaletą, rolety, moskitiery, podgrzewacz wody - 15.800 zl. Żórawina, powiat wrocławski, tel. 0664/78-55-61 GI97FJALW

FOTO PRZYCZEPA KEMPINGOWA - DOMEK HOLENDERSKI, 2000 r. stacjonarna, wymiary 10x3 m, 2 wejścia, salon z ogrzewaniem gazowym (kominkowym), 2 sypialnie, w tym 3-osobowa z dodatkowym piętrowym łóżkiem, pomieszczenie gospodarcze z osobnym wejściem, łazienka z natryskiem i w.c., ciepła woda, kpl. kuchnia, aneks - 18.600 zł wielka wyprzedaż, do negocjacji. Głogów, tel. 0606/97-89-41 www.m.s.caravan.autogielda.pl m.s.caravan@interia.pl KI0553849

FOTO PRZYCZEPA KEMPINGOWA - DOMEK HOLENDERSKI, 2001 r. wymiary 9x3 m, 2 wejścia, salon z narożnikiem i kominkiem gazowym, aneks kuchenny z możliwością spania, 2 sypialnie, łazienka z natryskiem, WC i ciepłą wodą, szyby z kratami antywlamaniowymi, stan idealny - 18.900 zl wielka wyprzedaż, możl. negocjacji. Głogów, tel. 0606/97-89-41 www.m.s.caravan.autogielda.pl m.s.caravan@interia.pl KI0553809

PRZYCZEPA KEMPINGOWA, 2003 r., zarejestr., 5-osobowa, 2-osiowa, klimat. - 11.900 zl. Bierzów, powiat brzeski, tel. 0783/66-60-25 GI97LHA4T

FOTO PRZYCZEPA KEMPINGOWA - DOMEK HOLENDERSKI, 2004 r. stacjonarna, wymiary 5.5x3 m, salon z narożnikiem, kuchnia, ogrzewanie gazowe, dwie sypialnie, w tym jedna z piętrowym łóżkiem, stan idealny - 14.900 zł wielka wyprzedaż, możl. negocjacji. Głogów, tel. 0606/97-89-41 www.m.s.caravan.autogielda.pl m.s.caravan@interia.pl KI0553819

PRZYCZEPA KEMPINGOWA ADRIA ADDORA 552 UL, 2004 r., ogrzewanie, lodówka, prysznic, toaleta, lekko uszkodzony - 19.900 zl + VAT, AUTO-REIN. Sroda Śląska, tel. 071/317-26-51, 0601/70-22-45 WI979NJWK

PRZYCZEPA LAWETA BURGMAN, uchylna - 5.500 zl. Tel. 0723/66-31-62 GI97RTNJJ

PRZYCZEPA LAWETA, podnoszona hydraulicznie, nowa, lad. 2000 kg, dmc 2700 kg, duża, pełna platforma - 2.990 zl. Jelenia Góra, tel. 0604/35-22-07, 0605/14-58-94 GG979HWAW

PRZYCZEPA LAWETA, oryg. prod. niemieckiej, pełna podloga, stan bdb - 3.500 zl. Legnica, tel. 0661/92-20-21 GI97LXH3M

PRZYCZEPA LAWETA, masa całk. 2300 kg, dł. 4.20 m, szer. 1.95 m, hamulce tarczowe, zarejestr. - 4.800 zl. Zgorzelec, tel. 0518/21-09-00 GI97KFCJL

PRZYCZEPA LAWETA, 1977 r., prod. niemieckiej - 2.600 zl. Ząbkowice Śląskie, tel. 0721/27-51-46 GI97MHYC7

PRZYCZEPA LAWETA SCHMIT, 1980 r., sprow. z Niemiec, stan bdb, 2-osiowa, najazdy, zarejestr., ważne OC i przegląd, 1.80x2 m, stan bdb, do wymiany profile, koszt 300 zl, nie wytluczona, z dokumentacją lub bez, możl. transport - 1.600 zl., powiat oleśnicki, tel. 0605/43-76-59 GI97PTHNF

PRZYCZEPA LAWETA, 1980 r., lad. 1500 kg, 2-osiowa, stan bdb, sprow. z Niemiec, zarejestr., pełna podloga aluminiowa, wciągarka, zadbana, w pełni sprawna - 4.600 zl. Wroclaw, tel. 0886/25-25-50 GI94W4KT7

PRZYCZEPA LAWETA SAM, 1991 r., lad. 1200 kg, pełna podloga uchylna - 2.150 zl. Stary Grodków, powiat nyski, tel. 0660/20-12-31 GI97JHAXX

PRZYCZEPA LAWETA NIEWIADÓW, 1993 r. - 4.000 zl. Bystrzyca, powiat olawski, tel. 071/313-03-62 GI94E4JLT

PRZYCZEPA LAWETA NIEWIADÓW, 1995 r., nowe opony, osie, zaczepy i amortyzatory, ważne OC i przegląd, zarejestr. - 5.000 zl. Świebodzice, powiat świdnicki, tel. 0605/62-03-24 GI97HFCHK

PRZYCZEPA LAWETA, 1996 r., dmc 3.500 kg, aluminiowa, pełna podloga uchylna bez najazdów, sprowadzona z Niemiec, stan bdb - 7.100 zl. Wroclaw, tel. 0692/70-73-33

PRZYCZEPA LAWETA SAM, 2000 r., zarejestr., ubezpieczona - 2.000 zl. Jelenia Góra, tel. 0514/20-09-18 GI97HJCCJ

PRZYCZEPA LAWETA WITAWEN, 2001 r., lad. 2.4 t, prod. niemieckiej, zarejestr., na jednej osi 4 kola, pod platformą - 7.900 zl. Tel. 0601/72-46-69 GG9HYAA9

PRZYCZEPA LAWETA SAM, 2001 r., najazdy, kola 13", oplacona, lad. 1310 kg - 3.500 zl lub zamienię na samochód w tej cenie. Klodzko, tel. 0888/33-13-10 GI97CYHEX

PRZYCZEPA LAWETA NIEWIADÓW, 2004 r., 2-osiowa, zarejestr., dmc 2000 kg, lad. 1360 kg, wciągarka, ocynkowana, stan bdb - 5.700 zl lub zam. na samochód. Boleslawiec, tel. 0602/23-29-81 GG94XC43R

FOTO PRZYCZEPA LAWETA, 2004 r., lad. 2200 kg, dmc 3000 kg, 2-osiowa, pełna dokument., zarejestr., hamulec najazdowy, koło podporowe, wciągarka, z najazdami - 9.800 zł cena brutto, faktura VAT - marża. Legnica, tel. 0601/84-81-14, 076/723-72-22 www.automaja.autogielda.pl jacekh@kki.pl KI3069119

PRZYCZEPA LAWETA, 2004 r., na 2 samochody, stan bdb - 6.000 zl. Wroclaw, tel. 0796/20-29-13 GI9T93FN

PRZYCZEPA LAWETA, 2005 r., stan bdb, masa całk. 2500 kg, lad. 1800 kg, masa własna 610 kg, ubezpieczona, w ciągłej eksploat. - 7.200 zł. Polanica-Zdrój, powiat klodzki, tel. 0887/10-47-01, 0887/06-35-31 GI94HJX3P

PRZYCZEPA LAWETA SAM, 2005 r., dmc 2000 kg, nowe opony - 4.500 zl. Rawicz, tel. 0602/83-61-26 GI97AMNNX

PRZYCZEPA LAWETA BRENDERUP, 2006 r., ważne przegląd i OC, dmc 3 t - 8.000 zl lub zam. na mniejszą przyczepę albo samochód osobowy. Jelenia Góra, tel. 0502/72-32-98 GG9RHWJN

FOTO PRZYCZEPA LAWETA, 2007 r., lad. 2750 kg, dmc 3500 kg, 2-osiowa, pełna dokument., zarejestr., hamulec najazdowy, stan bardzo dobry, faktura VAT, laweta na dwa samochody, długość 8,20 m, szerokość 2,30 m, cena netto - 9.600 zl możliwe raty, faktura VAT. Ząbkowice Śląskie, tel. 0506/18-32-52, 0506/18-32-53, 0608/08-91-43 www.kalmar.autogielda.pl jerzymajerczyk@vp.pl KI1415529

PRZYCZEPA LAWETA, 2007 r., na 2 auta, dmc 3490 kg - 6.000 zl. Zlotoryja, tel. 0696/03-95-23 GG9N4CWW

spis treści - patrz strona 45 (rozkładowa), www.autogielda.pl

PRZYCZEPA NISKOPODWOZIOWA, 2-osiowa, lad. 8 t, nadstawki, stan db, burty, najazdy, kola balonowe - 6.500 zł. Parzyce, powiat boleslawiecki, tel. 0692/16-16-81 GI94W437F

PRZYCZEPA ROLNICZA SANOK D-44, nowa metalowa podloga, techn. sprawna - 1.900 zl. Boleslawiec, tel. 0782/13-92-15 GI97EF7RP

PRZYCZEPA ROLNICZA, 1-osiowa, stan db - 1.600 zl. Boleslawiec, tel. 0692/16-16-81 GG9PJHX9

PRZYCZEPA ROLNICZA, wywrotka, lad. 3.5 t - 3.800 zl. Boleslawiec, tel. 0603/07-88-72 GI97P43X9

PRZYCZEPA ROLNICZA, 1-osiowa - 600 zl. Boleslawiec, tel. 0505/15-27-19 GI97PTJLR

PRZYCZEPA ROLNICZA, lad. 3.5 t - 1.500 zl. Borów, powiat strzeliński, tel. 071/392-62-64, 0602/81-14-23 GI97AXYJH

PRZYCZEPA ROLNICZA, wywrotka, niskie kola, stan db, bez prawa rejestracji - 2.700 zl. Borow, powiat strzeliński, tel. 071/392-62-64, 0602/81-14-23 GI97EX393

PRZYCZEPA ROLNICZA, na niskich kolach, bez prawa rejestracji - 1.900 zł. Borów, powiat strzeliński, tel. 071/392-62-64, 0602/81-14-23 GI97NTYE3

PRZYCZEPA ROLNICZA, 1-osiowa, wywrotka, nowe burty i podloga - 5.000 zl. Gryfów Śląski, powiat lwówecki, tel. 0665/66-43-30 GI97EF7NN

PRZYCZEPA ROLNICZA D-50, lad. 6 t, bez dokumentacji - 2.500 zl. Kamienna Góra, tel. 0604/08-39-43 GI97MJ4WT

PRZYCZEPA ROLNICZA, prod. czeskiej, lad. 7 t - 6.500 zl. Kępnica, powiat nyski, tel. 077/435-44-44, 0501/29-69-94 GI97LPEPM

PRZYCZEPA ROLNICZA BRANDYŚ, lad. 9 t, drewniane burty, szer. kola, stan db - 6.300 zl. Klodzko, tel. 0782/19-70-22 GI97LWFPR

PRZYCZEPA ROLNICZA BRANDYS, lad. 10 t, po remoncie, bliźniacze kola, stan bdb - 8.500 zl. Klodzko, tel. 0782/19-70-22 GI97MLTXP

PRZYCZEPA ROLNICZA D-47, po rem. kapitalnym, kpl. dokumentacja - 8.800 zl. Kobyla Góra, powiat ostrzeszowski, tel. 0500/26-37-52 GI97ERXPW

PRZYCZEPA ROLNICZA D-47, do poprawek blacharskich - 5.000 zl. Kobyla Góra, powiat ostrzeszowski, tel. 0500/26-37-52 GI97ERXPY

PRZYCZEPA ROLNICZA D-732, male kola, wywrót na 2 strony - 7.900 zl. Kobyla Góra, powiat ostrzeszowski, tel. 0500/26-37-52 GI97ERXPX

PRZYCZEPA ROLNICZA AUTOSAN D-47, wywrotka, nadstawki, stan bdb - 6.500 zł. Krotoszyn, tel. 0601/84-11-55 GI97NEYAW

PRZYCZEPA ROLNICZA HL, wywrotka, lad. 5 t, bez prawa rejestracji - 3.200 zl. Lubań, tel. 0500/26-69-37 GI97FPFWN

PRZYCZEPA ROLNICZA AUTOSAN D-35 - 3.000 zl. Łagiewniki, powiat dzierżoniowski, tel. 0604/72-56-06 GI97E9LEF

PRZYCZEPA ROLNICZA AUTOSAN D-50 - 3.800 zl. Łagiewniki, powiat dzierżoniowski, tel. 0604/72-56-06 GI94HNLFX

PRZYCZEPA ROLNICZA D-50, zarejestr. - 3.600 zl. Łagiewniki, powiat dzierżoniowski, tel. 0781/58-94-13 GI94AMJEP

PRZYCZEPA ROLNICZA D-50, 2 szt. - 3 000 i 5 000 zl. Mierczyce, powiat jaworski, tel. 076/887-46-68 GI97PTFNE

PRZYCZEPA ROLNICZA, wywrotka, lad. 7 t, wysokie burty - 7.900 zl. Oleśnica, tel. 0607/97-03-39 GI97ELYT9

PRZYCZEPA ROLNICZA, 1-osiowa, dl. 3.5 m, oświetlenie, lad. 2.5 t, nowe opony, hamulec najazdowy, eksploatowana przy transporcie agregatu prądotwórczego - 1.200 zl. Olawa, tel. 0663/59-80-00 GI97LH9E3

PRZYCZEPA ROLNICZA HL-8011, wywrotka, zarejestr., oplacona, nowe podwójne burty, kola 1200, na wysokiej ramie, stan bdb - 11.000 zl. Pilawa Góma, powiat dzierżoniowski, tel. 074/837-17-95 GI97NANXC

PRZYCZEPA ROLNICZA D-83, podwójne kola, lad. 10 t, nowa podloga, wysokie burty 80 cm, dzielona na polowę, inst. elektr. i powietrzna, stan db, bez prawa rejestracji, cena - 0,80 zl/kg. Przerzeczyn-Zdrój, powiat dzierżoniowski, tel. 074/837-17-95 GI97NLRJE

PRZYCZEPA ROLNICZA, 1-osiowa, bez prawa rejestracji, przystos. do przewozu bydla, wysokie burty - 700 zl. Sobótka, powiat wroclawski, tel. 071/390-91-88 GI97A7KCF

PRZYCZEPA ROLNICZA, lad. 4 t - 4.000 zl. Strupina, tel. 071/312-59-34 GI97EM4YR

PRZYCZEPA ROLNICZA D-50, wywrotka, stan bdb, po rem. kapitalnym, z nadkladkami, wym. 4,6x2,4x0,7 m, kola balonowe, kpl. dokumentacja - 12.500 zl. Strzyzew, tel. 0697/60-94-14, 0691/89-28-48 GI97RTRN7

PRZYCZEPA ROLNICZA D-47, bez prawa rejestracji - 3.500 zl. Syców, powiat oleśnicki, tel. 0603/80-29-17 GI97NW4PX

PRZYCZEPA ROLNICZA D-46, lad. 4.5 t, stan bdb - 2.700 zl. Ścinawa, powiat lubiński, tel. 0888/91-96-94 GI94WTKET

PRZYCZEPA ROLNICZA, 2-kolowa - 1.200 zl. Środa Śląska, tel. 0605/19-70-23, 071/317-64-83, 0781/63-07-70 GI94W4MPJ

PRZYCZEPA ROLNICZA, prod. czeskiej, lad. 7 t, kpl. dokumentacja, wywrót na 2 strony - 6.000 zl Świdnica, tel. 0663/68-46-13 GI97MRW4C

PRZYCZEPA ROLNICZA, wywrót na 2 strony, lad. 3.5 t - 6.000 zl. Świdnica, tel. 0663/68-46-13 GI97NENHN

PRZYCZEPA ROLNICZA, niska, lad. 6 t - 5.000 zl. Wieruszów, powiat wieruszowski, tel. 062/783-61-13, 0662/07-40-21 GI97KR3LY

PRZYCZEPA ROLNICZA AUTOSAN, lad. 8 t, kola 900x20 - 7 000 zl. Wieruszów, tel. 062/783-61-13, 0662/07-40-21 GI97LTYKL

PRZYCZEPA ROLNICZA D-50, lad. 6 t, nadstawki - 6.900 zl. Wieruszów, tel. 062/783-61-13, 0662/07-40-21 GI97KR3LT

PRZYCZEPA ROLNICZA D-44, stan db - 1.900 zl. Wieruszów, tel. 0601/61-38-73 GI97JXLYT

PRZYCZEPA ROLNICZA, 1-osiowa - 800 zl. Wińsko, powiat wolowski, tel. 0605/68-80-68 GI94LT4RW

FOTO **PRZYCZEPA ROLNICZA** D-732, wywrotka, ladowność 4 t, rama prosta, w pelni sprawna, zarejestrowana i ubezpieczona - 6.500 zl. Wolsztyn, tel. 0692/52-43-90 II97RTNTE

PRZYCZEPA ROLNICZA, po rem. kapitalnym, lad. 3.5 t, wywrót na 2 strony, niskie kola 10x15 - 6.500 zl. Zagórze Śląskie, powiat walbrzyski, tel. 0726/00-83-01 GI97PPAFA

PRZYCZEPA ROLNICZA, prod. czeskiej, wywrotka, lad. 8 t, metalowe burty, stan bdb - 9.500 zl. Ząbkowice Śląskie, tel. 0721/83-00-98 GI97NL3M3

PRZYCZEPA ROLNICZA, lad. 12 t, aluburty, dl. 6.5 m - 6.000 zl Żary, tel. 0660/43-43-51 GI97RTRRH

PRZYCZEPA ROLNICZA, 1978 r., blaszana, z kpl. dokumentacją, lad. 3500 kg, kola 75/20, nowe burty - 2.100 zl. Tel. 071/312-89-71, 0723/53-82-28 GI97CANEF

PRZYCZEPA ROLNICZA D-47, 1980 r., wywrotka - 3.400 zl. Lubin, tel. 0888/91-96-94 GI97M7M97

PRZYCZEPA ROLNICZA, 1981 r., zarejestr., lad. 3.5 t, stan db, sztywna - 2.200 zl. Paszowice, powiat jaworski, tel. 076/870-14-34 GI97PMATA

PRZYCZEPA ROLNICZA D-47, 1983 r., wywrotka na 3 strony, male kola - 5.000 zl. Strzyżew, tel. 0697/60-94-14, 0691/89-28-48 GI97RTRN3

PRZYCZEPA ROLNICZA HL-122, 1985 r., lad. 12 t, balonowe kola, zarejestr., skrzyniowa - 7.000 zl. Boleslawiec, tel. 075/736-98-10, 0603/36-53-57 GI974JEF3

☎ **PRZYCZEPA ROLNICZA** D-46, 1985 r. - 4.200 zl. Gostyń, tel. 0781/12-94-63 GI97RTMW4

PRZYCZEPA ROLNICZA BRANDYS, 1985 r., lad. 13 t, kola balonowe, burty blaszane, stan bdb, bieżnik 70%, rama prosta - 12.500 zl. Klodzko, tel. 0782/19-70-22 GI97PTJT7

PRZYCZEPA ROLNICZA AUTOSAN D-732, 1985 r., lad. 4 t, wywrotka, stan bdb - 8.600 zl. Syców, powiat oleśnicki, tel. 0664/89-50-74 GI944XRMT

PRZYCZEPA ROLNICZA, 1986 r., lad 4 t, wywrotka na 2 strony, stan bdb - 7.000 zl. Kotlin, powiat jarociński, tel. 0511/18-31-11 GI97F7CXR

PRZYCZEPA ROLNICZA D-50, 1986 r., stan db, nowe burty z nadstawkami - 3.500 zl. Koźminiec, powiat pleszewski, tel. 0600/50-08-33 GI97RTP4J

PRZYCZEPA ROLNICZA D-50, 1986 r., lad. 6 t, zarejestr., dl. 5 m - 5.500 zl Rawicz, tel. 0602/83-61-26 GG9P4XWC

PRZYCZEPA ROLNICZA D-45, 1987 r., wywrotka, zarejestr., lad. 3.5 t - 6.000 zl. Żary, tel. 0609/13-22-10 GI97ELMJM

PRZYCZEPA ROLNICZA SANOK D-55, 1988 r., popielaty, oryg. lakier, stan techn. bdb, zarejestr., ubezpieczona, 2 szt. - 11.000 zl/szt. Księginice, powiat trzebnicki, tel. 071/312-32-94 GI97NMHH7

PRZYCZEPA ROLNICZA D-46, 1988 r., ważne OC i przegląd, techn. sprawna, stan db - 4.500 zl. Oleśnica, tel. 0503/55-45-15 GI97RTLAX

HAKI
OR083707
HOLOWNICZE - WSZYSTKIE MODELE
Wrocław, ul. GRABISZYŃSKA 163
071/339 00 23
0-601 786 288

PRZYCZEPA ROLNICZA HL-8011, 1988 r., wywrotka, 8 ton, biala tablica, zarejestr., stan bdb - 9.500 zl lub zamienię. Strzyżew, tel. 0697/60-94-14, 0691/89-28-48 GI97RTRMT

PRZYCZEPA ROLNICZA BRANDYS, 1989 r., kola balonowe, lad. 12 t - 11.000 zl. Kępnica, tel. 077/435-44-44, 0501/29-69-94 GI94XPKKW

PRZYCZEPA ROLNICZA, 1989 r., wywrotka, prod czeskiej, lad. 7 t - 8.000 zl. Wąsosz, powiat górowski, tel. 0600/27-36-28 GI97NTTAN

PRZYCZEPA ROLNICZA HL-6011, 1994 r - 5.500 zl. Kamieniec Ząbkowicki, tel. 0696/35-26-59 GI97ECAXH

PRZYCZEPA ROLNICZA, 1995 r., 3-osiowa, lad. 24 t, stan bdb - 21.000 zl. Ocice, powiat boleslawiecki, tel. 075/736-11-14, 0603/44-39-45 GI94XAFYW

PRZYCZEPA TOWAROWA, lad. 6 t, brak dokumentacji, stan bdb - 3.000 zl. Czerńczyce, powiat wroclawski, tel. 0602/76-71-70 GI97NL3YY

PRZYCZEPA TOWAROWA, dmc 2 t, wym. 4x2 m, 2-osiowa, najazdy, wciągarka elektr., zarejestr. - 4.500 zl. Jawor, tel. 0605/49-45-12 GI97RER9R

PRZYCZEPA TOWAROWA, lad. 3 t, 1-osiowa, sztywna, stan db - 1.300 zl. Olawa, tel. 0783/15-18-97 GI97RTR7L

PRZYCZEPA TOWAROWA, lad. 8 t - 7.000 zl. Ostrów Wielkopolski, tel. 062/734-84-79 GI97AXWYR

PRZYCZEPA TOWAROWA, dl. 4 m, szer. 1.50 cm, wys. burt 40 cm, na tandemie, lad. 2800 kg, do przewozu minikoparek - 4.500 zl. Ostrzeszów, tel. 0605/09-26-70 GI94FFLHK

PRZYCZEPA TOWAROWA, lad. 1400 kg, masa calk 2 t, 2-osiowa, osie Knott, hamulec najazdowy, wym. 3x1,3 m, resory, najazd przystosowany do przewozu minikoparek, mobilnych sprzętów - 3.000 zl. Pleszew, tel. 0600/91-88-04 GI97LWEPX

PRZYCZEPA TOWAROWA, zarejestr., oplacone OC, wym. 140x200 cm, nadkola na zewnątrz, kolo podporowe - 1.000 zl. Wroclaw, tel. 0501/14-71-59, 0501/79-43-50 GI97PM73J

PRZYCZEPA TOWAROWA NIEWIADÓW 1200 - 4.900 zł. Wroclaw, tel. 0512/97-87-11 GG977FEK3

PRZYCZEPA TOWAROWA HL-8011 - 11.000 zl. Zielona Góra, tel. 0667/52-70-01 GG9RTNEA

PRZYCZEPA TOWAROWA D-45, 1974 r. - 2.000 zl. Ząbkowice Śląskie, tel. 0721/27-51-46 GI97R7KFW

PRZYCZEPA TOWAROWA SARIS, 1990 r., lad. 1000 kg, 2-osiowa, z hamulcem i plandeką, aluminiowe burty, podloga z plyty, dl. 300 cm, szer. 140 cm, wys. 140 cm, nowa, malo używana, zarejestr. - 3.200 zl. Boleslawiec, tel. 0603/97-23-22 GI97P9F9X

PRZYCZEPA TOWAROWA KRUKERMEIER, 1991 r., oplandekowana, prod. niemieckiej, dmc 1600 kg, lad. 1200 kg, hamulec najazdowy, dl. 3.5 m, szer. 1.5 m, wys. 2.37 m, stan bdb - 5.400 zl. Brzeg, tel. 0514/90-86-84 GI97AACCH

PRZYCZEPA TOWAROWA SARIS, 1998 r., 2-osiowa, DMC 2.8 t, lad. 2 200 kg, wym. skrzyni 4x2 m - 7.900 zl. Wiązów, powiat strzeliński, tel. 071/393-10-72, 0609/48-60-10 GI97PJWYF

PRZYCZEPA TOWAROWA NIEWIADÓW, 1999 r., zarejestr., dl. 4 m, podwójna oś, stan bdb, może służyć jako laweta, lad. 1500 kg - 3.900 zl. Klodzko, tel. 074/868-45-51, 0603/74-62-58 GI97JXH9A

PRZYCZEPA TOWAROWA, 2009 r., dmc 1500 kg, lad. 1265 kg, wym. 3x1.60x0.50 m, kolo podporowe, zarejestr., zaczep i oś firmy Knott - 4.000 zl. Ostrzeszów, tel. 0601/39-70-64 GI97LH3HP

PRZYCZEPA WYWROTKA, stan bdb - 4 000 zl. Boleslawiec, tel. 0782/13-92-15 GG9RHWHA

PRZYCZEPA WYWROTKA, lad. 12 t, sprow., techn. sprawna - 6.000 zl. Boleslawiec, tel. 0782/13-92-15 GI97EP7RW

PRZYCZEPA WYWROTKA SANOK D-35M, kpl. dokumentacja, stan bdb - 7.500 zl. Boleslawiec, tel. 0782/13-92-15 GI97LTYJX

PRZYCZEPA WYWROTKA, wywrót na 3 strony, lad. 6 t, 1-osiowa, balonowe kola - 6.500 zl. Boleslawiec, tel. 0662/66-93-13 GI97PJXXW

PRZYCZEPA WYWROTKA SANOK D-47B, na malych kolach, wywrotka na 3 strony, ważne OC i przegląd, stan db - 7 000 zl. Dzierżoniów, tel. 0602/60-19-47 GI97MT7F7

PRZYCZEPA WYWROTKA, lad. 6 t, stan bdb - 7.000 zl. Gostyń, tel. 0609/06-43-36 GI97KN9YR

PRZYCZEPA WYWROTKA D-47A - 2.900 zl. Górka, powiat żarski, tel. 0783/02-68-67 GI97HX9WK

PRZYCZEPA WYWROTKA, prod. czeskiej, lad. 8 t, stan bdb - 10.000 zl. Kamieniec Ząbkowicki, tel. 0696/35-26-59 GI97ECAX7

PRZYCZEPA WYWROTKA D-47, stan db - 5.000 zl. Kępno, tel. 0663/66-66-87 GI97NJ39Y

PRZYCZEPA WYWROTKA, lad. 4500 kg - 6.500 zl. Kuniów, powiat kluczborski, tel. 0502/42-41-67 GI97NM4L9

PRZYCZEPA WYWROTKA AUTOSAN D-47, 3-stronny wywrót, zarejestr., z nadstawkami - 8.300 zl. Łagiewniki, powiat dzierżoniowski, tel. 0604/72-56-06 GG9WMFNJ

PRZYCZEPA WYWROTKA AUTOSAN D-47, 3-stronny wywrót, lad. 4.5 t, zarejestr., z nadstawkami, niskie kola - 7.500 zl. Łagiewniki, powiat dzierżoniowski, tel. 0781/58-94-13 GG9PJJ94

PRZYCZEPA WYWROTKA D-74 - 5 000 zl. Ostrów Wielkopolski, tel. 062/734-84-79 GI97AXWXK

PRZYCZEPA WYWROTKA D-44, stan db - 2.600 zl. Wieruszów, tel. 0601/61-38-73 GG977YRYW

PRZYCZEPA WYWROTKA HL-8011, brak dokumentacji, stan db - 5.000 zl. Wolów, tel. 071/389-07-10 GI97NANJN

PRZYCZEPA WYWROTKA HL-6011, wysokie burty - 5.900 zl. Żary, tel. 0660/43-43-51 GI94PK7R9

PRZYCZEPA WYWROTKA, 1980 r., 3-stronna, 1-osiowa, kolor szary, prod. jugoslowiańskiej, po remoncie, stan techn. bdb - 4.800 zl. Bolków, powiat jaworski, tel. 0604/15-54-31 GI97JKCNX

PRZYCZEPA WYWROTKA SANOK D-47, 1982 r., stan bdb - 3.700 zl. Boleslawiec, tel. 0782/13-92-15 GI94LTFHR

PRZYCZEPA WYWROTKA AUTOSAN D-732, 1990 r., oryginalna, zarejestr., ubezpieczona, malo używana - 12 000 zl. Boleslawiec, tel. 0782/13-92-15 GI97M7KYF

PRZYCZEPA WYWROTKA SANOK D-55, 1990 r., lad. 6 t, 3-stronny wywrót, podwójne burty - 12.000 zl. Wieruszów, tel. 062/783-61-13, 0662/07-40-21 GI97LTYKK

PRZYCZEPA WYWROTKA BRANDYS, 1991 r., wywrot na 2 strony, dmc 16 t, lad. 12 t, zarejestr., ważne OC i przegląd, I właśc. - 13.900 zl lub zamienię. Gromadka, powiat boleslawiecki, tel. 0669/64-68-44 GI97LWLN4

PRZYCZEPA WYWROTKA BRANDYS, 1991 r., dmc 16 t, lad. 11.5 t, zarejestr., ważne OC i przegląd, I właśc. - 13.900 zl lub zam. na przyczepę albo na samochód. Polkowice, tel. 0602/23-29-81 GI97K7XY7

PRZYCZEPY CYSTERNY, kolejowe, poj. 34000 l, stalowe - 8.000 zl. Tel. 0660/43-79-22 GI97NTWWN

✪ PRZYCZEPY ROLNICZE, ład. 7, 9, 10, 12 t, sprowadzone z Czech, cena 2.500-12.000 zł. Tel. 0609/88-59-95 WI97NMHMF

PRZYCZEPY ROLNICZE : D-50, nowego typu, podwójne burty, kolo zapasowe, stan opon idealny - 4.700 zl, D-46B, nowego typu, z nadstawkami, kolo zapasowe, stan opon idealny - 3.700 zl. Walentynów, powiat ostrowski, tel. 0503/83-19-06 GI97NM4LF

PRZYCZEPY ROLNICZE, 3 szt., cena od 1.500 zl. Wieruszów, tel. 0601/61-38-73 GG94F7WRK

PRZYCZEPY ROLNICZE HL-8011, wywrotki - 10.000 zl/szt. Wlosień, powiat lubański, tel. 0507/21-15-75 GI97LPEWR

PRZYCZEPY ROLNICZE WYWROTKI, BBS, 4 szt., 7-tonowe, bez prawa rejestr. - 10.000 zl/4 szt. Ząbkowice Śląskie, tel. 0605/57-14-28

PRZYCZEPY ROLNICZE, 1980 r. : D-50, 6 szt., cena od 2.500 zl/szt., D-35 - 4.000 zl oraz D-47 - 5.000 zl. Osiek, tel. 071/317-19-91, 0691/52-88-58 GI94T7KCL

PRZYCZEPY WYWROTKI, 2000 r., prod. Miroslawiec, 3 szt., nowego typu, lad. 12 t, kola balonowe, podwójne burty, stan idealny, zdecydowanie (termin kupna 10.01.2010 r.), faktura VAT - 32.000 zl/szt. Wroclaw, tel. 0723/33-35-82 GI97R7MLE

ZAMIENIĘ PRZYCZEPY LAWETY, 2 szt. - na jedną dlugą, do przewozu dwóch samochodów Jelenia Góra, tel 0604/35-22-07, 0605/14-58-94 GI97JXT7N

ZAMIANA

AUDI 80 B4 CABRIO, 1996/97 r., 2600 ccm, benz., czarny met., inst. gaz. z sekwencyjnym wtryskiem, wersja sportowa, alufelgi 17", skórzana tap., zarejestr., ubezpieczony, pelne wyposaż. elektr. - zamienię na inny lub sprzedam. Jelenia Góra, tel. 0604/35-22-07, 0605/14-58-94 GG9RTHJN

AUDI A6 KOMBI, 1995 r., 2500 ccm, TDI - zamienię na VW Sharana. Wroclaw, tel. 0507/44-24-02 GI97LXCCP

AUTOBUS MERCEDES SPRINTER 313, 2000 r., 2200 ccm, CDI, bialy, ABS, szyberdach, zarejestr., przedlużony, podwyższony, 18-osobowy, zamienię na busa, dostawczy lub samochód osobowy Boleslawiec, tel. 0602/23-29-81 GG9TFLX4

BMW 520, 1989 r., 2000 ccm, benz., bez korozji, zamienię na samochód o większej pojemności silnika, z doplatą do 3.500 zl Dzierzków, powiat świdnicki, tel. 0724/35-38-02 GI97C34AT

CHRYSLER 300 C, 2006 r., 48 tys. km, 3500 ccm, benz., napęd 4x4, pelne wyposaż. - 70.000 zl, zamienię na tańszy. Lubachów, powiat świdnicki, tel. 0601/86-63-23 GI977JT4R

CITROEN BERLINGO MULTISPACE, 2003/04 r., 1900 ccm, diesel, blękitny metalik, 5-osob., oszklony, 2 airbagi, ABS, el. szyby, podgrz. lusterka, Mul-T-Lock, alarm, c. zamek, roleta bag., kratka grodziowa, oryginalny lakier., z salonu w kraju, zarejestr., nowy rozrząd, wspom. kierownicy - 18 900 zl lub zam. na inny. Boleslawiec, tel. 0602/23-29-81 GG9433KWL

CITROEN C4 hatchback, 2007 r., 105 tys. km, 1600 ccm, HDI, srebrny met., bez wypadku, ABS, el. szyby i reg. lusterka, klimat., nawigacja, c. zamek, alarm, RO + CD, wspom. kierownicy, 6 airbagów, klimat., ABS, ESP, stan idealny - 28.500 zl, zamienię na tańszy. Pomianów Dolny, powiat ząbkowicki, tel. 0725/16-25-35, 0782/87-16-37 GI97H9447

CITROEN XSARA, 1999 r., 1800 ccm, 16V, benz., pelne wyposaż. oprócz skórzanej tap. - zamienię na busa lub sam. dostawczy, skrzyniowy Twardogóra, powiat oleśnicki, tel. 0697/93-34-75 GI97MJJ3C

DAEWOO TICO, 1998 r., 168 tys. km, 800 ccm, wiśniowy met., el. szyby, RO, ważne OC i przegląd, kola zimowe, stan bdb, zamienię na dostawczy, skrzyniowy. Walbrzych, tel. 0603/41-24-49 GI97KFC7E

FIAT CINQUECENTO, 1993 r. - 1.4450 zl, zamienię na inny. Kobierzyce, powiat wroclawski, tel. 0609/90-95-85 GI97RET9R

FIAT CINQUECENTO SPORTING, 1995 r., 1100 ccm, zadbany - 3.500 zl, zamienię na Forda Transita, w tej cenie lub inny dostawczy Tel. 0514/10-75-36 S00068909

FIAT DUCATO, 1990 r., 2500 ccm, diesel, skrzyniowy, oplandekowany - zamienię na busa, wysokiego, średniej dlugości, z doplatą. Oleśnica, tel. 0665/96-18-64 GI97NANW4

FIAT DUCATO, 1998 r., 240 tys. km, 2800 ccm, TDI, bialy, zamienię na Mercedesa 210, z silnikiem Diesla. Poznań, tel 0602/38-59-55 GI97MNPP4

FORD ESCORT BOLERO, 1998 r., 170 tys. km, 1800 ccm, turbo diesel, wrzosowy met., ABS, 2 airbagi, wspom. kierownicy, 5-drzwiowy, klimat., welurowa tap., stan bdb, ważne OC i przegląd - 6.900 zl. Walbrzych, tel. 0603/41-24-49 GI97PFKKM

FORD FIESTA, 1993 r., 1100 ccm, czerwony, RO + CD, podgrzewana szyba tylna, I właśc. w kraju, oplacony, zużycie paliwa 5 l/100 km, zamienię na busa, VW Transportera, Mercedesa MB 207, VW LT 28, z 1980 - 1986 roku albo Forda Fiestę, Couriera, Rapida, Fiorino, z 1990 - 1995 roku, możl. doplata. Jelenia Góra, tel. 0796/09-50-67 GI97NANHJ

FORD FIESTA, 1998 r., 1800 ccm, diesel, 4-drzwiowy, zarejestr., ubezpieczony - zamienię na Mercedesa C-Klasse. Boleslawiec, tel. 0887/51-56-08 GI97EJ7KE

FORD GALAXY Ghia, 2000 r., zamienię na mniejszy. Opole, tel. 0512/13-69-89 GI97N4YA3

FORD MONDEO KOMBI, 1994 r., 120 tys. km, 1800 ccm, turbo D, w kraju od roku, ABS, klimatyzacja, el. lusterka, podgrz. fotele, centralny zamek + pilot - lub zam. na VW Transportera T4, może być uszkodz. Milicz, tel. 0791/23-53-45 GI97F7Y4C

FORD MONDEO KOMBI, 1995 r., srebrny met., ABS, klimatyzacja, el. szyby, el. lusterka, podgrz. fotele, kpl. kól zim., aluminiowe felgi, zadbany, I rejestracja w kraju w 2008 r. - zamienię na VW Transportera, diesel, do remontu blach. lub uszkodz. silnik. Milicz, tel. 0791/23-53-45 GI97PJWYP

FORD MONDEO SEDAN, 1996 r., 190 tys. km, 1800 ccm, TDI, czerwony, I właśc., zarejestr., bez korozji, silnik w bdb stanie, nowy przegląd, hak wpisany w dowód - 3.800 zl, zamienię na inny, Opla, Forda, Renaulta, Fiata, Seata, VW. Paczków, tel. 0693/75-81-73, 0606/50-82-16 GI97PFPAT

FORD PROBE, 1995 r., zamienię na przyczepę kempingową lub Mercedesa 124, 190, z silnikiem diesla. Prochowice, powiat legnicki, tel. 0783/03-16-11 GI97LW9F4

IVECO 35-10 DAILY, 1997 r., platforma 4.4x2.2 m, podloga z plyty, bliźniacze kola, wspom. kierownicy - 14.200 zl lub zam. na przyczepę, samochód. Boleslawiec, tel. 0602/23-29-81 GG9TFLWF

LANCIA KAPPA SEDAN, 1997 r., 230 tys. km, 3000 ccm, benz., inst. gaz., srebrny, pelne wyposaż., alufelgi, automatic - 9.000 zl, zamienię na większy, kombi, busa, dostawczy, może być mala doplata z mojej strony. Kalisz, tel. 0600/23-47-55 GI97RERTM

MERCEDES 124, 1985 r., 2500 ccm, diesel, zielony met., c. zamek, stan db, zamienię na dostawczy. Zagrodno, powiat zlotoryjski, tel. 0603/36-37-51 GI97RTPYJ

MERCEDES 124, 1989 r., 3000 ccm, turbo D, bialy, ABS, szeroka listwa, wspom. kierownicy, c. zamek, nowe opony zimowe, el. szyby, drewn. dodatki - zamienię na busa, blaszaka, maxi, np. Fiat Ducato, Iveco, Mercedes 208, Ford Transit, Lublin - 3.500 zl. Opole, tel. 0888/73-19-15 GI97KLAMW

MERCEDES 190 C-KLASSE, 1995/96 r., 2000 ccm, diesel, zarejestrowany, do poprawek - 8.900 zl, zamienię na motocykl. Wroclaw, tel. 0664/52-87-04 GI97RTRMF

FOTO **MERCEDES 203** W C-KLASSE KOMBI, 2003 r., 2200 ccm, CDI, 150 KM, granatowy met., klimatronic, piękna jasna skórzana tap., 6 biegów, zużycie paliwa ok. 5-6 l, sensor deszczu i zmroku, podgrzewane i el. sterowane fotele, ESP, nawigacja (mapa calej Europy), atest na ciemne szyby - 42.900 zl zamienię na terenowy, dostawczy lub osobowy. Polkowice, tel. 0692/43-98-70 matis33@op.pl II97NXYWF

MERCEDES 208 D BUS, 1991 r., 500 tys. km, nowa blacharka, po lakierowaniu, oszklony, zadbany, 9-osobowy, 1200 kg - zamienię na VW lub kombi osobowy. Walbrzych, tel. 0601/35-74-65, 074/661-84-99 GI97PM9FN

MERCEDES 208 BUS MAXI SKŁADAK, 1995 r., 2300 ccm, diesel, niebieski, podwyższony, oszklony do polowy, 5-osobowy, wysokie tylne drzwi, w ciąglej eksploat., stan db, ważne OC i przegląd do 02.2010 r. - zamienię na przyczepę kempingową, autokemping lub inne propozycje - 6.000 zl. Tel. 0666/39-52-22 GI97KN9LT

MERCEDES 210 W E-KLASSE KOMPRESSOR, 2000/01 r., 120 tys. km, 2000 ccm, benz., inst. gaz., srebrny met., Tiptronic, inst. gaz. z sekwencyjnym wtryskiem, klimat., ksenony, automatic, 6 airbagów, ESP, ABS, BAS, kierownica wielofunkc., tempomat, RO z CD, nawigacja, el. szyby, alufelgi, kpl. kól zim., parktronic, II właśc. (niepalący), bez wypadku, zadbany - 30.000 zl, zamienię na inny, droższy. Wroclaw, tel. 0886/25-25-50, 0669/47-04-00 GI9W4HF7

MERCEDES MB 100 BUS, 1995 r., 2400 ccm, diesel, bialy, podwyższony, przedlużony, 9-osobowy, po remoncie kapitalnym, stan bdb - zamienię na osobowy lub sprzedam. Wolsztyn, tel. 0505/96-86-89 GG9MEXTY

MERCEDES SPRINTER, 1998/99 r., 2900 ccm, TDI, maks. wysoki, przedlużony, ABS, EBD, ASR, RO, blokada mostu, tylny stopień, 3-osobowy, zarejestrowany, stan techn. bdb - 22.000 zl, zamienię na motocykl. Wroclaw, tel. 0664/52-87-04 GI97KYJNR

OPEL ASTRA I KOMBI, 1992 r., 175 tys. km, 1400 ccm, benz., niebieski, do poprawek reperaturki, nowy rozrząd, sprzęglo, plyny, oleje i klocki ham., ważne OC do końca lutego 2010 r. i przegląd do polowy lutego 2010 r. - 2.700 zl - zamienię na VW Passata kombi B4 1.9TDI, Golfa III kombi 1995/7 r., Audi 80 B4 kombi, doplacę do 2.500 zl. Zlotoryja, tel. 0666/09-29-30, 076/878-73-31 GI97RTNAJ

OPEL ASTRA, 1993 r., 1400 ccm, stan silnika i blacharki bdb, nowa inst. gazowa, kurek przy wlewie paliwa - zamienię na Opla Sintrę lub Mitsubishi Space Wagon, z doplatą. Syców, powiat oleśnicki, tel. 062/785-27-65, 0517/40-41-37 GI97RETR4

OPEL ASTRA KOMBI, 1994/95 r., 195 tys. km, 1700 ccm, TDS, 82 KM, airbag, wspom. kierownicy, centralny zamek, el. szyby, szyberdach, kubelk. fotele, relingi dach., zarejestr. (5.000 zl), zamienię na motocykl. Wroclaw, tel. 0664/52-87-04 GI97KWHXP

OPEL ASTRA I HATCHBACK, 1997/98 r., 1700 ccm, TDI, 5-drzwiowy, 5-bieg., welurowa tap., szyberdach, c. zamek, 2 airbagi, c. zamek, nowe, zadbany - 8.500 zl, zamienię na motocykl, caly lub uszkodzony, możl. doplaty. Wroclaw, tel. 0664/52-87-04 GG9TFLTR

OPEL CORSA, 2000 r., 1000 ccm, benz., inst. gaz., inst. gaz. z sekwencyjnym wtryskiem, zarejestr., z salonu w kraju, ważne OC i przegląd, airbag, zamienię na tańszy Boleslawiec, tel. 0602/23-29-81 GI97PFFCF

OPEL OMEGA B KOMBI, 1994 r., 233 tys. km, 3000 ccm, benz., inst. gaz., szary met., inst. gaz. z sekwencyjnym wtryskiem, klimat., tempomat, szyberdach, el. lusterka, el. fotele, 4 el. szyby, podgrz. fotele, skórzana tap., TC, ABS, alufelgi, ważne OC i przegląd - 10.500 zl, zamienię na vana z inst. gazową, z doplatą. Klodzko, tel. 0605/42-42-62, 074/867-67-22 GG9YMTKM

OPEL OMEGA, 1995 r., 2500 ccm, benz. - na Mitsubishi Pajero, poj. 3.0 E. Klodzko, tel. 0666/73-71-40 GI97RAPP7

OPEL OMEGA B KOMBI, 1995 r., 2500 ccm, turbo D, granatowy, immob., el. fotele i szyby, el. lusterka i szyberdach, wspom. kierownicy, ABS, TC, automatic, roleta bag., stan bdb, w ciąglej eksploat., zarejestr. zamienię na Mercedesa 124, inne, doplacę. Wroclaw, tel. 0788/72-35-71 GI97RTRP7

OPEL OMEGA B KOMBI, 1997 r., 2500 ccm, TDI, srebrny met., 5-drzw., kpl. dokumentacja, zarejestr., oplacony, karta pojazdu, I właśc., w kraju od 2 lat, klimatronic, 5-bieg., wspom. kierownicy, c. zamek + pilot, alarm, alufelgi, el. szyby, el. lusterka, RO z CD, 4 airbagi, ksenony, halogeny, relingi dach., roleta - 10.700 zl, zamienię na większy. Glogów, tel. 0721/02-00-37 GI97PXJK7

OPEL VECTRA SEDAN, 1999 r., 2500 ccm, benz., srebrny met., zarejestr., klimat., 4 airbagi, ABS, kontrola trakcji, wspom. kierownicy, el. szyby, el. lusterka, centralny zamek, zamienię na inny. Boleslawiec, tel. 0602/23-29-81 GI97PJRTF

PEUGEOT 106, 1999 r., 1000 ccm, benz., czarny met., po liftingu, nowy model, zarejestr., ubezpieczony - zamienię na inny, może być uszkodzony. Jelenia Góra, tel. 0604/35-22-07, 0605/14-58-94 GI97HJPEL

PEUGEOT 306, 1993 r., 1900 ccm, diesel, wspom. kier., 5-drzwiowy - 3.500 zl, zamienię na inny. Wroslaw, tel. 0796/96-93-96 GI97NETNH

PEUGEOT 307 KOMBI, 2007 r., 130 tys. km, 1600 ccm, HDI, czarny metalik, bez wypadku, 8 airbagów, klimatronic 2-stref., szklany dach, ABS, ESP, tempomat, RO + CD, komputer, stan idealny, możliwość kupna samochodu po oplatach - 29.900 zl, zamienię na tańszy, osobowy, do remontu. Pomianów Dolny, powiat ząbkowicki, tel. 0725/16-25-35, 0782/87-16-37 GI97H944W

PEUGEOT 407 SEDAN, 2006 r., 130 tys. km, 2000 ccm, HDI, grafitowy met., bez wypadku, 4-drzwiowy, 6-bieg., nawigacja, I właśc., serwisowany, c. zamek, el. szyby, el. lusterka, ESP, immob., klimat. 2-strefowa, 8 airbagów, garażowany, kierowca niepalący, stan idealny - 37.900 zl lub zamienię na inny, może być do rem. Ziębice, powiat ząbkowicki, tel. 0725/16-25-35, 0782/87-16-37 GI97NAKLY

PEUGEOT BOXER, 1999 r., 2500 ccm, turbo D - 10.000 zl, zamienię na samochód osobowy, może być uszkodzony. Klodzko, tel. 0601/18-44-18 GI97RTPFW

PEUGEOT EXPERT, 1996 r., 178 tys. km, 1900 ccm, TDI, bialy, 2-osobowy + ladunek, drzwi boczne rozsuwane, tylne 2-skrzydlowe, oszklony, w kraju od 2007 r., zadbany, stan bdb, przegląd i OC do 2010 r., techn. sprawny - 9.500 zl, zamienię na Daewoo Nubira II, Leganza, Matiza z 2002 r. Gryfów Śląski, powiat lwówecki, tel. 0600/85-83-77 GG974H3W9

POLONEZ CARGO KOMBI, 1997 r., 1600 ccm, bialy, przedlużony, 5-osobowy, dzielona, skladana tylna kanapa, stan techniczny dobry, zamienię na busa lub inny osobowy. Boleslawiec, tel. 0602/23-29-81 GG949TC3L

POLONEZ CARO, 1998 r., 1600 ccm, wtrysk, wspom. kierownicy, ekonomiczny - 1.950 zl - zamienię na maszynę stolarską Dyma 8 lub inne propozycje. Wroclaw, tel. 0606/62-07-04 GI97RTRAL

POLONEZ CARO PLUS, 1999 r., 1600 ccm, benz., bordowy met., bez wypadku, wspom. kierownicy, stan bdb, zamienię na inny. Boleslawiec, tel. 0602/23-29-81 GI97PJRTJ

POLONEZ TRUCK IZOTERMA, 1998 r., 1600 ccm, benz., wspom. kierownicy, nowe opony, techn. sprawny, zamienię na inny. Boleslawiec, tel. 0669/64-68-44 GI97PJRTP

RENAULT 19, 1990/97 r., 1800 ccm, 16V, 135 KM, czarny met., obniżony, ospoilerowany, skórzana tap., komputer pokladowy, ABS, c. zamek, el. szyby, szyberdach, atrakc. wygląd, zamienię na Toyotę Corollę, po 1994 r., Mazdę 323 F, po 1994 r., Hondę Civic, po 1994 r. Jelenia Góra, tel. 0793/58-99-84 GI97NAHMW

RENAULT ESPACE IV, 2003 r., 2200 ccm, dCi, szary met., stan bdb, do zarejestrowania - zamienię na inny - 28.900 zl. Trzebnica, tel. 0502/42-49-92 GI97LHFHW

RENAULT KANGOO, 2004/05 r., 50 tys. km, 1900 ccm, diesel, sprowadzony, do poprawek lakierniczych, nowy model - 15.000 zl, zamienię na motocykl. Wroclaw, tel. 0664/52-87-04 GI97KYJPW

RENAULT LAGUNA SEDAN, 2005 r., 150 tys. km, 1900 ccm, dCi, srebrny met., bez wypadku, 5-drzwiowy, 6-bieg., oryg. lakier, I właśc., serwisowany, ABS, c. zamek, el. szyby, el. lusterka, ESP, immob., klimat. 2-strefowa, 8 airbagów, RO z CD, stan idealny, garażowany - 25.900 zl lub zamienię na inny, może być do remontu. Ziębice, powiat ząbkowicki, tel. 0725/16-25-35, 0782/87-16-37 GI97NAKHY

FOTO **RENAULT MIDLUM** SKRZYNIOWY, 2001 r., 4116 ccm, dCi, bialy, oplandekowany, wym. 6.5x2.45x2.85 m, dmc 7500 kg, lad. 3370 kg, bardzo dobre opony, wspomaganie, RM, szyberdach, el. szyby, atrakcyjny wygląd, kupiony w kraju, faktura zakupu (VAT), po przeglądzie, nowe filtry i oleje, stan bdb, zamienię na mniejszy, z ramą do zabudowy, grunt rolny, dzialkę. Boleslawiec, tel. 0602/23-29-81 II97R7R39

SUBARU LEGACY 4WD KOMBI, 1989 r., 1800 ccm, benz., żólty, w kraju od 2005 r., ważny przegląd i OC, ABS, 4 el. szyby i lusterka, automatic, zamienię na inny osobowy, dostawczy może być droższy. Boleslawiec, tel. 0602/23-29-81 GG9RTHFN

TOYOTA YARIS, 2000 r., 1000 ccm, benz., z salonu w kraju, ks. serwisowa, 5-drzwiowy, klimat., airbag, zamienię na inny. Boleslawiec, tel. 0602/23-29-81 GG94N9KJN

VW GOLF, 1995/96 r., 200 tys. km, 1900 ccm, TDI, czarny met., hak, wspom. i reg. kierownicy, 2 airbagi, el. szyberdach, zdjęcia prześlę na e-mail - 8.500 zl, zamienię na inny. Szczytna, powiat klodzki, tel. 0607/89-93-99 GI97NLNNH

VW GOLF III GT, 1995/96 r., 1900 ccm, TDI, perlowofioletowy met., klimat., el. szyby, el. lusterka, 2 airbagi, 90 KM, alufelg., stan idealny, po przeglądzie, ważne OC, nowe opony zimowe, bez śladów korozji, b. zadbany - 10.500 zl - zamienię na inny, chętnie kombi, Merceds 124 3.0 D, po 1991 r., Mercedes C-Klasse 2.5 D lub VW Passat B4 TDI do 11.000 zl. Wroclaw, tel. 0663/78-12-69 GI97PMAW4

VW LT 28, 1991 r., 2400 ccm, benz., inst. gaz., zamienię na vana, kombi, może być uszkodzony. Wroclaw, tel. 0502/11-35-39 GI97NM7RK

VW PASSAT SEDAN, 1993 r., 1800 ccm, benz., granatowy, zarejestr., stan db, wspom. kierownicy, zamienię na inny, droższy. Boleslawiec, tel. 0602/23-29-81 GG9XKCLK

VW PASSAT B4 KOMBI, 1994/95 r., 227 tys. km, 1900 ccm, turbo D, bialy, karta pojazdu, ABS, 2 airbagi, relingi dach., roleta, wspom. kierownicy, alarm, c. zamek + pilot, RO, bez korozji, czysty, zadbany, przegląd do 15.10.2010 r., kupujący zwolniony z oplaty skarbowej - 7.900 zl, zamienię na mniejszy. Lubin, tel. 0604/11-30-87 GI97P9FNW

VW PASSAT B5 SEDAN, 1997 r., 130 tys. km, 1600 ccm, benz., zielony, wspom., c. zamek, ABS, klimat., el. szyby, stan db, ważne OC i przegląd, w rozliczeniu może być tańszy, powypadkowy inny - 11.500 zl. Grębocice, powiat polkowicki, tel. 0793/00-81-94, 0781/74-10-88 GI97L4WEP

VW PASSAT B5, 1997 r., 1900 ccm, TDI, zamienię na inny. Szczytna, powiat klodzki, tel. 0602/76-70-81 GI94JHXLJ

VW PASSAT B5 SPORTLINE KOMBI, 1999/00 r., 1900 ccm, TDI, 115 KM, niebieski met., klimatronic, zarejestr., ubezpieczony, kubelk. fotele, trójkątna kierownica - zamienię na inny, może być uszkodzony. Jelenia Góra, tel. 0605/14-58-94, 0604/35-22-07 GI97FAPPL

VW POLO hatchback, 1995/96 r., 190 tys. km, 1300 ccm, stalowy met., 5-drzw., kupiony w kraju, bez korozji, zadbany, szyberdach, reg. fotele, obrotomierz, RO, ważne badania techn. - 6.900 zl, zamienię na tańszy. Opla, VW, Renaulta. Paczków, tel. 0693/75-81-73, 0606/50-82-16 GI97PFPCK

VW POLO, 2006/07 r., 80 tys. km, 1400 ccm, TDI, czerwony met., stan idealny, nowy model, I właśc., ks. serwisowa, ważny przegląd do 2011 roku, I właśc., wspom. kierownicy, klimat., 4 airbagi, ABS, RM + CD, c. zamek, immob., 3 światlo „stop", kierunkowskazy w lusterkach, dziel. tylna kanapa, reg. kierownica, zadbany - 29.900 zl. Świdnica, tel. 0796/71-29-20 GI97LTTWT

VW TRANSPORTER T3, 1986 r., 1600 ccm, diesel, żólty - 3.500 zl - zamienię na Peugeota 405 D, 309 D. Tel. 0669/42-71-02 GG9HXWMK

VW TRANSPORTER T4 BUS, 1991 r., 2000 ccm, benz., inst. gaz., srebrny met., 9-osobowy, RO z CD, wspom. kierownicy, ciemne szyby, hak, atrakc. wygląd, stan idealny, bez wypadku, w kraju od 4 lat, karta pojazdu, ważne OC i przegląd - 11.900 zl + Ford Escort, 1998 r., 1.8 TD - 6.900 zl, stan bdb, zamienię na jeden, w tej cenie. Walbrzych, tel. 0603/41-24-49 GI97NAMX4

VW TRANSPORTER T4, 1994/95 r., 2500 ccm, TDI, podwyższony, przedlużony, oszklone drzwi, RO, ważne OC i przegląd, zamienię na inny, osobowy, dostawczy. Olawa, tel. 0794/63-43-77 GI97NTYA9

VW TRANSPORTER T4 MULTIVAN, 1997/98 r., 2500 ccm, TDI, czerwony, zarejestr., pelne wyposaż., ubezpieczony, klimat., pelne wyposaż. elektr. - zamienię na inny, może być uszkodzony lub sprzedam. Jelenia Góra, tel. 0605/14-58-94, 0604/35-22-07 GI97P47JL

AKCESORIA SAMOCHODOWE

AKUMULATOR CENTRA, nowy, na gwarancji, do Daewoo Matiza lub Tico - 150 zl. Świdnica, tel. 0693/54-16-25 GI97H9FCP

AKUMULATORY, samochodowe, 40, 60, 80, 120, 220 Ah - cena od 50 zl, gwarancja. Tel. 0608/40-58-27 GG9C9W77

AKUMULATORY, cena od 50 zl. Tel. 0603/86-31-72 GI9XRRME

AKUMULATORY, żelowe, 50 Ah, prod. niemieckiej, na gwarancji - 110 zl/szt. Lubin, tel. 0794/41-41-71 GG94XLPM9

AKUMULATORY : 12 V, 210 Ah, 1030 A, 2 szt., nowe, żelowe, waga 68 kg - 1.600 zl. Ścinawa, powiat lubiński, tel. 0692/25-56-18 GI94YEKTN

ALARM SAMOCHODOWY MAXICAR, scyzoryk - 120 zl oraz drugi Allmax - 100 zl, możl. montaż. Wroclaw, tel. 071/325-44-34, 0726/77-79-07 GI97NW37F

ALARMY SAMOCHODOWE, Top Safe - 100 zl, Maxicar - 125 zl, Red Ford - 145 zl, Code Perfect - 185 zl, z syreną, możliwy montaż. Wroclaw, tel. 071/325-44-34, 0726/77-79-07 GI97PTK4A

BAGAŻNIK DACHOWY, do Volkswagena Transportera T4 - 300 zl. Legnica, tel. 0511/59-99-09 GI97NY4EW

BAGAŻNIK DACHOWY, do Opla Frontery - 170 zl. Leśna, powiat lubański, tel. 075/721-16-32, 0887/71-87-28 GG9RX7FH

BAGAŻNIK DACHOWY, na narty, z kluczykiem - 80 zl. Leśna, powiat lubański, tel. 075/721-16-32, 0887/71-87-28 GI97JCX4L

BAGAŻNIK DACHOWY, uniwersalny - 60 zl. Olawa, tel. 0794/63-43-77 GI94WKMA4

BAGAŻNIK DACHOWY - 100 zl. Trzebnica, tel. 071/312-03-32, 0883/39-43-55 GI979TM33

BAGAŻNIK DACHOWY, do Fiata Uno - 50 zl i bagażnik na narty - 100 zl. Wroclaw, tel. 0502/06-04-80 GI97RTJP9

BAGAŻNIK DACHOWY, aluminiowy, nowy, montaż do relingów - 300 zl. Wroclaw, tel. 0693/15-88-58 GI94J3TKW

BAGAŻNIK DACHOWY THULE, nowy, do Opla Astry, Corsy - 390 zl. Wroclaw, tel. 0693/15-88-58 GI94FWXRP

BAGAŻNIK SAMOCHODOWY + bagażnik na rower, do Skody Fabii, stan bdb - 300 zl, cena do uzgodnienia. Wroclaw, tel. 0697/53-25-42 GI97HJPLC

BLOKADA, zastępuje immobilizer, może być użyta jako drugie zabezpieczenie, do Audi, VW, Skody - 220 zl. Wroclaw, tel. 071/325-44-34, 0726/77-79-07 GI97PFNRC

BLOKADA SKRZYNI BIEGÓW N-LOCK, z wkladanym sworzniem - 285 zl, ryglowana z wciskanym zamkiem - 385 zl. Wroclaw, tel. 0726/77-79-07 GI97PTJCW

CENTRALNE ZAMKI, na kluczyk, 5.5 kg, do 2-drzwiowego - 35 zl, 4-drzwiowy - 60 zl, na pilota, 2-drzwiowy - 105 zl, 4-drzwiowy - 135 zl, możl. montażu. Wroclaw, tel. 071/325-44-34, 0726/77-79-07 GI97PTK4E

FELGI, do Volkswagena, 4 szt. Wroclaw, tel. 0793/43-64-13 GI94LTXJ7

FELGI : aluminiowe i stalowe, 13-20", do samochodów osobowych i dostawczych oraz opony, różne rozmiary - od 80 zl. Wroclaw, tel. 071/349-13-81, 0513/07-60-66 GI94AC3HN

FELGI, stalowe 15", do Mercedesa 124, prawie nowe, komplet - 160 zl, aluminiowe 15" MIM, do BMW 318, stan bdb, komplet - 320 zl. Wroclaw, tel. 0889/71-88-02, 071/792-34-08 GI97N7EJN

FELGI 13" : stalowe i aluminiowe, do Poloneza, VW Golfa, Skody, Fiata Cinquecento i Uno - 50 zl/szt. Walbrzych, tel. 074/848-31-59, 0605/73-93-63 GG9RKR99

FELGI ALUMINIOWE, do Mercedesa 210 „okularnik", rozstaw śrub 5x112 mm - 700 zl/kpl. Jelenia Góra, tel 0608/84-90-36 GG9TJC9R

FELGI ALUMINIOWE, do VW Transportera T4, z oponami, stan bdb - 1.100 zl. Klodzko, tel. 074/868-45-51, 0603/74-62-58 GI943ELK9

FELGI ALUMINIOWE : do BMW, 14" - 250 zl, 15" - 350 zl, 16" - 450 zl, do Skody Octavii 15" - 450 zl, do Renaulta 15" - 350 zl. Leśna, powiat lubański, tel. 075/721-16-32 GI94774FM

FELGI ALUMINIOWE, do Volkswagena Passata, Polo, Golfa, 4x100 mm, 15", z oponami, oryginalne - 600 zl/kpl. Lwówek Śląski, tel. 0693/96-97-79 GI97RTK3K

FELGI ALUMINIOWE : 14" i 15", z oponami letnimi, stan bdb, do VW Golfa II, III i Forda Mondeo - 550 zl. Otmuchów, powiat nyski, tel. 0509/40-53-20 GG9TX9YA

FELGI ALUMINIOWE, do Mercedesa W C-Klasse - 1.100 zl. Wroclaw, tel. 071/398-78-09, 0721/40-51-02 GI97LXE7N

FELGI ALUMINIOWE : 16", 5-otworowe, do Forda i 14", do Opla Astry, Corsy, Vectry. Wroclaw, tel. 0666/70-76-06 GG9A44F9

FELGI ALUMINIOWE, 5-ramienne gwiazdy, do Skody Felicii, z oponami - 500 zl. Ząbkowice Śląskie, tel. 0885/39-33-55 GI97MJKAW

FELGI ALUMINIOWE, różne, cena od 300 zl/kpl. Zlotoryja, tel. 0694/60-38-38 GG9R9ELR

FELGI ALUMINIOWE 13", z oponami 165/70 i dekielkami, do Opla Tigry, Corsy, 4 szt., stan db - 350 zl/kpl. Klodzko, tel. 0501/33-92-70 GI97CJ4X4

FELGI ALUMINIOWE 13", gwiazdy, odleglość między otworami 115 mm - 400 zl. Ostrów Wielkopolski, tel. 0696/42-18-65 GG9RKR4J

FELGI ALUMINIOWE 13", 5-ramienne, do VW, 4 szt. - 350 zl. Świdnica, tel. 0693/54-16-25 GI9494JNE

FELGI ALUMINIOWE 13", z oponami 155/60, do Daewoo Matiza, 4 szt. - 480 zl. Świdnica, tel. 0693/54-16-25 GI94FET7F

FELGI ALUMINIOWE 14", z oponami, do Forda, 4x108 mm - 700 zl. Jawor, tel. 0697/86-27-72 GI9Y4XMM

FELGI ALUMINIOWE 14", z oponami - 500 zl. Leśna, tel. 075/721-16-32 GI94774FN

FELGI ALUMINIOWE 14", oryginalne, do Opla, 4x100 mm - 390 zl. Strzelin, tel. 071/394-40-07, 0698/62-34-92 GG9RX7CP

FELGI ALUMINIOWE 14", 4 szt. - 400 zl. Wroclaw, tel. 0791/26-70-76 GI97394NM

FELGI ALUMINIOWE 15" : do Mercedesa C-Klasse - 400 zl, do Chryslera Voyagera - 300 zl. Tel. 0726/32-34-96 GI97RTK4X

FELGI ALUMINIOWE 15", 5.5Jx15, ET34, 5-otworowe, polerowane, np. do Audi A4, 2 szt. + opony 2 szt. - 800 zl. Tel. 0790/33-49-79 GG94JPX43

FELGI ALUMINIOWE 15" ARTEC, prod. niemieckiej, 4x100 mm, 5-ramienne, z oponami, 195/50, stan bdb - 840 zl. Bystrzyca Klodzka, tel. 0691/92-41-25 GI97L9PFX

FOTO **FELGI ALUMINIOWE 15"**, 6.5Jx15 H2, 5-otworowe, używane, do Mercedesa Vito, V-Klasse, stan bardzo dobry, możliwość wysylki - 400 zl. Bystrzyca Klodzka, tel. 0513/43-55-13, 0669/25-33-71 oliauto1@wp.pl II97RPM9X

FELGI ALUMINIOWE 15", do BMW - 600 zl. Chojnów, powiat legnicki, tel. 0602/69-73-88 GI97NXYWR

FELGI ALUMINIOWE 15", do Toyoty, 6-ramienne gwiazdy z oponami - 500 zl. Chojnów, powiat legnicki, tel. 0692/18-12-97 GG973FYC3

FELGI ALUMINIOWE 15", 5x110 mm, 4 szt. - 330 zl. Jelenia Góra, tel. 0607/16-23-20 GI97JXXJC

FELGI ALUMINIOWE 15", z oponami letnimi 195/60, do Opla Astry, Vectry, oryg., 4 śruby, z dekielkami, stan idealny, komplet - 500 zl. Klodzko, tel. 0501/33-92-70 GI97CWEAM

FELGI ALUMINIOWE 15", oryg., do Audi A3, A4, A6, A8, 5-otworowe, stan bdb, z dekielkami 5 szt., stan bdb - 500 zl. Klodzko, tel. 0501/33-92-70 GI97LW3YC

FELGI ALUMINIOWE 15", do Renaulta Laguny II - 490 zl. Klodzko, tel. 0796/96-18-18 GI97L9RKF

FELGI ALUMINIOWE 15", do BMW - 350 zl. Leśna, tel. 075/721-16-32, 0887/71-87-28 GG9RX7AY

FELGI ALUMINIOWE 15", z oponami, do Mazdy 626 - 450 zl/kpl. Leśna, powiat lubański, tel. 075/721-16-32 GI97H3T37

FELGI ALUMINIOWE 15", z oponami, do Opla - 450 zl. Leśna, powiat lubański, tel. 075/721-16-32 GI97NEMP3

FELGI ALUMINIOWE 15", do Opla Astry, Vectry, 4-otworowe - 700 zl. Lwówek Śląski, tel. 075/784-68-40, 0607/37-70-78 GI979MJEE

FELGI ALUMINIOWE 15", na 4 otwory, pasują do Audi i VW - 130 zl/szt. Nysa, tel. 0697/64-14-14 GG9PA3KA

FELGI ALUMINIOWE 15", do Opla Omegi - 400 zl/kpl. Skokowa, powiat trzebnicki, tel. 0604/07-00-94, 071/312-57-33 GI94AM7YR

FELGI ALUMINIOWE 15", do Opla Astry II - 400 zl. Skokowa, powiat trzebnicki, tel. 0604/07-00-94, 071/312-57-33 GI94JYLRR

FELGI ALUMINIOWE 15", z oponami, do BMW - 1 300 zl. Stare Rochowice, powiat jaworski, tel. 0669/53-33-44, 0790/28-77-12 GG9RX7AR

FELGI ALUMINIOWE 15", do Rovera 200 - 300 zl/kpl. Strzegom, powiat świdnicki, tel. 0607/70-54-92 GI97LCPK4

FELGI ALUMINIOWE 15", do VW Passata, stan idealny - 550 zl. Świdnica, tel. 0666/04-54-38 GI949R7YY

FELGI ALUMINIOWE 15", do Renaulta, z oponami, 4x100 mm, stan idealny - 750 zl/kpl. Świdnica, tel. 0666/04-54-38 GI97NY37T

FELGI ALUMINIOWE 15", 4x100 mm, do Renaulta, oryg. - 800 zl. Trzebnica, tel. 0606/77-92-47, 071/387-13-75 GI97MLMXW

FELGI ALUMINIOWE 15", do VW, 5x112 mm - 750 zl Trzebnica, tel. 071/387-13-75, 0606/77-92-47 GG9ARTK3

FELGI ALUMINIOWE 15", 4x100 mm, do Opla, VW, Renaulta - 580 zl. Trzebnica, tel. 0606/77-92-47, 071/387-13-75 GI97MLMXM

FELGI ALUMINIOWE 15", z oponami 205/60, do Audi 80 B4, Peugeota, Mercedesa 124 - 950 zl. Wroclaw, tel. 0693/43-33-01 GI94TTEKA

FELGI ALUMINIOWE 15", 7J, 4 szt., wzór stalowych, do BMW 3 E-46 - 290 zl. Wroclaw, tel. 0607/16-80-08 GI97L4PX7

FELGI ALUMINIOWE 15", 7J ET40, 5x112 mm, średn. otworu centrującego 66 mm, do Mercedesa - 600 zl. Wroclaw tel. 071/348-50-06, 0601/76-37-32 GG9NR9YW

FELGI ALUMINIOWE 15", do Renaulta Laguny, 4x100 mm, 4 szt. - 350 zl/kpl. Wroclaw, tel. 0501/31-94-13 GI97LPKMA

FELGI ALUMINIOWE 15", 6Jx15 ET 49, 4-otworowe, do Opla, oryginalne, kpl. - 400 zl/kpl. Wroclaw, tel. 0790/33-49-79 GG94JPX3X

FELGI ALUMINIOWE 15", 5-otworowe, z oponami, do Audi A4, A6, stan bardzo dobry - 650 zl. Ząbkowice Śląskie, tel. 0664/00-26-87, 0693/34-57-77 GI97KL4NL

FELGI ALUMINIOWE 16", z oponami, 215/50, rozstaw otw. 4x108 mm, do Audi i Forda + śruby - 400 zl. Brzeg, tel. 0602/87-61-27 GI97REW9X

FELGI ALUMINIOWE 16", do Opla Vectry, 5-ramienne gwiazdy - 700 zl. Jelcz-Laskowice, powiat olawski, tel. 0785/69-90-70 GG9PLWR9

FELGI ALUMINIOWE 16", 5x112 mm, do Audi, VW, Mercedesa - 580 zl. Jelenia Góra, tel. 0607/16-23-20 GI97M7N9R

FELGI ALUMINIOWE 16", 5x112 mm, z oponami 205/65, do VW Transportera - 1.200 zl. Jelenia Góra, tel. 0608/84-90-36 GI94KW3R7

NAPRAWA ZDERZAKÓW i REFLEKTORÓW
Spawanie plastików OR071810
REG-PLAST Wrocław, ul. Przedmiejska 1 (Legnicka między wiaduktami)
www.regplast.pl SERWIS (071)350-07-17, SKLEP (071)355-06-07
SERWIS OPON nowe/używane
PROSTOWANIE FELG stalowych/aluminiowych

FELGI ALUMINIOWE 16", oryginalne, z oponami zimowymi, do Mercedesa Sprintera, ML, Vito, możliwy montaż. Jelenia Góra, tel. 0788/71-05-55 GI97K7YCN

FELGI ALUMINIOWE 16", 7.5x16J, z oponami 205/55, nieregenerowane, oryg. do Mercedesa 140 S-KLASSE, polerowane, stan bdb - 600 zł/kpl. Lwówek Śląski, tel. 0880/22-99-22 GI97LWLYR

FELGI ALUMINIOWE 16", 4x100 mm, z oponami 195/45, bieznik 5 mm, 5-ramienne gwiazdy, podwójne ramiona, prod. włoskiej, stan bdb - 990 zł. Świdnica, tel. 0666/04-54-38 GI97JXTYT

FELGI ALUMINIOWE 16", 7J ET20, 4 szt., 5-ramiene gwiazdy, stan bdb, oryg., do BMW 7 E-38 - 900 zł. Wrocław, tel. 0607/16-80-08 GI97PFPL3

FELGI ALUMINIOWE 16", 7.5Jx16, 5x112 mm, średn. otworu centrującego 68 mm, ET-51, 5 szt. - 800 zł. Wrocław, tel. 071/348-50-06, 0601/76-37-32 GI94MWELJ

FELGI ALUMINIOWE 17", 4x108 mm, szer. rant, 4 szt. - 550 zł. Jelenia Góra, tel. 0607/16-23-20 GI97JXXJ4

FELGI ALUMINIOWE 17", z oponami letnimi 245/45, 10-ramienne gwiazdy, rozstaw otw. 5x112 mm - 1.000 zł lub zam. na koła zimowe 15" Oleśnica, tel. 0666/09-77-57 GI94C4FAM

FELGI ALUMINIOWE 17", z oponami 235/45R17, do VW - 1 100 zł. Polanica-Zdrój, powiat kłodzki, tel. 0887/10-47-01, 0887/06-35-31 GG9XMMMA

FELGI ALUMINIOWE 17", z oponami - 1.000 zł/kpl. Strzegom, powiat świdnicki, tel. 0695/09-45-10 GI97KYWTN

FELGI ALUMINIOWE 17", do Audi A4, A6, oryginalne, nowe, wraz z kpl. śrub - 2.600 zł/kpl. Wrocław, tel. 0601/73-30-21 GI97NMHYW

FELGI ALUMINIOWE 17" BORBET, 4x108 mm, 5-ramiene gwiazdy z rantem, stan db - 699 zł, możl. wysł. zdjęć na e-mail. Wrocław, tel. 0660/05-07-10 GI97RTRK4

FELGI STALOWE, 13", 14", 15", 16", kpl. i pojedyncze - od 10 zł/szt. Góra, tel. 065/543-17-28, 0784/60-96-47 GI97MLPRL

FELGI STALOWE, nowe, do Toyoty Yaris - 400 zł. Jelenia Góra, tel. 0502/72-32-98 GG9RKPTX

FELGI STALOWE, 14, 15, 16", do Audi, Opla, VW - od 30 zł/szt. Jelenia Góra, tel. 0608/84-90-36, 0880/81-82-06 GI97R7NM9

FELGI STALOWE, od 13" do 15", od 30 zł/szt. Leśna, powiat lubański, tel. 075/721-16-32, 0887/71-87-28 GI97JMFTY

FELGI STALOWE, 13-15", oryginalne, do różnych modeli Forda i innych aut. Niemcza, powiat dzierżoniowski, tel. 0609/12-02-02 GG9HANCR

FELGI STALOWE, 5-otworowe, 15 i 16", do Volvo. Niemcza, powiat dzierżoniowski, tel. 0609/12-02-02 GI97P44WE

FOTO **FELGI STALOWE**, duży wybór, do różnych marek, 12, 13, 14, 15, 16" - 10-100 zł/szt. Oleśnica, tel. 0607/65-86-42 www.auto-mix.autogielda.pl KI0411209

FELGI STALOWE, różne rozmiary - od 40 zł/szt. Oława, tel. 071/313-52-37, 0607/80-24-63 GI97RALWJ

FELGI STALOWE, z oponami zimowymi, 4x100 mm, do Renaulta Espace z 1991-1996 r. oraz alum., z oponami, do Forda Mondeo z 1995 r. Polanica-Zdrój, powiat kłodzki, tel. 0887/10-47-01, 0887/06-35-31 GG9RKRLK

FELGI STALOWE, stan bdb, z 3 otworami, do Citroena AX, stan bdb - 100 zł/kpl. Strzegom, powiat świdnicki, tel. 0791/64-30-53 GI97P47XR

FELGI STALOWE : 14-16", do VW Passata, cena od 40 zł/szt. Szprotawa, powiat żagański, tel. 0608/55-47-49 GG9PLWFW

FELGI STALOWE, 14", 5.5 JHB, ET18, do Peugeota, Citroena, 4-otworowe, 5 szt., z oponami letnimi Michelin - 400 zł, 15", 6JH2, ET37, 4 szt., 4-otworowe - 200 zł, 15", do BMW, 6JH2, 5-otworowe, 4 szt. - 220 zł. Trzebnica, tel. 0605/63-61-65 GI97MT4YM

FELGI STALOWE, do Volkswagena Golfa III, IV, 4 szt. + kołpaki oryg., opony - 200 zł. Trzebnica, tel. 0502/86-06-57 GI97KFCNL

FELGI STALOWE, do Renaulta, Opla, Audi, VW, Toyoty i innych samochodów, na sztuki i w kompletach, cena od 150 zł/komplet. Wrocław, tel. 071/351-41-87 w godz. 9-17, 0503/18-73-80 GG9XYFNT

FELGI STALOWE, do BMW 3, kpl. - 100 zł. Wrocław, tel. 071/325-58-64 GI97MLRT7

FELGI STALOWE, 4 szt. - 250 zł. Wrocław, tel. 0691/76-29-92 GI97N349R

FELGI STALOWE, 4 szt., do Forda Galaxy, Seata Alhambra, VW Sharana - 270 zł. Wrocław, tel. 0691/76-29-92 GI97RTRC4

FELGI STALOWE 14" do Mercedesa 408, 410, 208, 310, 15" do Citroena Jumpera, 15 i 16" do Fiata Ducato, 16" do Iveco Daily, 15" do Mercedesa Vito, Sprintera, 14" do Forda Transita, 16" do Mercedesa 609, 711, 17.5" do Mercedesa 814, 20" do Robura. Wrocław, tel. 0666/70-76-06 GG9A44HY

FELGI STALOWE, 13, 14, 15 i 16", do VW Transportera T4, Sharana, Golfa, Passata, a także do Audi, Forda, Opla i innych marek, możl. dokupienia opon - od - 50 zł/szt. Wrocław, tel. 0694/50-82-30 GI97JTKHL

FELGI STALOWE, do wszystkich marek samochodów. Wrocław, tel. 0668/57-53-88 GI97PMAEA

FELGI STALOWE 12", do Daewoo Tico, 4 szt., stan db - 150 zł. Świdnica, tel. 0693/54-16-25 GI97HJLTP

FELGI STALOWE 13", 4 szt. - 100 zł/kpl. Bielawa, powiat dzierżoniowski, tel 0696/82-76-63 GI97CANX9

FELGI STALOWE 13", do Poloneza, Daewoo Lanosa, VW, Seata, Fiata, Forda, Mitsubishi oraz opony letnie i zimowe 155, 165, 175, 185, cena od 30 zł. Bolesławiec, tel. 0602/23-29-81 GG947WKRY

FELGI STALOWE 13", do Opla, Nissana, Forda, stan bdb - 80 zł. Bystrzyca Kłodzka, tel. 0691/92-41-25 GI97L9PFR

FELGI STALOWE 13", z oponami, do VW, Opla, Forda, 4 szt. - 80 zł/kpl. Jelenia Góra, tel. 0607/16-23-20 GG974EL4R

FELGI STALOWE 13", do Forda Escorta, 4 szt. - 40 zł Leszno, tel. 0508/37-47-06 GI97LPFCN

FELGI STALOWE 13", do Fiata i Forda, cena od 25 zł/szt. Świdnica, tel 0693/54-16-25 GI94RW7YX

FELGI STALOWE 13", z oponami, 4 szt. do Fiata 125p, stan db - 120 zł. Wrocław, tel. 0669/33-85-99 GI94CXFJY

FELGI STALOWE 13", do Skody Felicii, VW Polo, 4x100 mm, 3 szt. - 30 zł/szt. Wrocław, tel. 0691/16-57-93 GI97NLC7H

FELGI STALOWE 14", 5-otworowe, do Opla - 200 zł. Kłodzko, tel. 0796/96-18-18 GI97MENJK

FELGI STALOWE 14", 4 szt., do Forda Focusa - 120 zł. Leszno, tel. 0508/37-47-06 GI97P47WF

FELGI STALOWE 14", do VW LT 35, stan bdb - 150 zł/szt. Lubin, tel. 0660/49-37-62 GG9RKPRF

FELGI STALOWE 14", 5-otworowe, do Skody Fabii. Niemcza, powiat dzierżoniowski, tel. 0609/12-02-02 GI97P44Y9

FELGI STALOWE 14", do Mercedesa 207, 208 - 150 zł/kpl. Nysa, tel. 0697/64-14-14 GG9PA3F4

FELGI STALOWE 14", do Forda Transita - 40 zł. Nysa, tel 0697/64-14-14 GI97CYKNL

FELGI STALOWE 14", 4 szt., do Opla, 4x100 mm - 120 zł/kpl. Świdnica, tel. 0666/04-54-38 GI97NPN7M

FELGI STALOWE 14", do Audi 80 B3 - 50 zł/szt. Świebodzice, powiat świdnicki, tel. 0695/45-22-50 GG9TJAYC

FELGI STALOWE 14", do Toyoty, stan bdb - 160 zł/kpl. Wrocław, tel. 0609/37-05-07 GI97RTNR4

FELGI STALOWE 14", do Renaulta Trafica, 10 szt. - 30 zł/szt. Zgorzelec, tel. 0663/46-57-81 GI97RTJJM

FELGI STALOWE 14", do Volkswagena Passata B4, 4 szt., z oponami letnimi - 150 zł. Żórawina, powiat wrocławski, tel. 0664/78-55-61 GI97J3AE4

FELGI STALOWE 15", do BMW, 4 szt., stan bdb - 150 zł. Chocianów, powiat polkowicki, tel. 0508/52-25-55 GG9RKPPX

FELGI STALOWE 15", 5x112 mm, do VW Passata, Audi A4 - 70 zł/szt. Chojnów, powiat legnicki, tel. 0602/69-73-88 GI97NXYWM

FELGI STALOWE 15", 4 szt., do Hondy Accord - 150 zł. Głuchołazy, powiat nyski, tel. 0781/83-28-27 GI97PFJM7

FELGI STALOWE 15", 5x112 mm, do Audi, BMW, VW - 40 zł/szt. Jawor, tel. 0697/86-27-72 GI97JMKTT

FELGI STALOWE 15", do Renaulta Trafica, 4 szt. - 150 zł. Jelenia Góra, tel. 0607/16-23-20 GG9PLWEA

FELGI STALOWE 15", do Opla Omegi - 35 zł/szt. Kępno, tel. 0691/43-53-59 GI97RAP39

FELGI STALOWE 15", 4 szt., kolor czarny, w b. dobrym stanie, na 5 śrub, komplet, do BMW E-36, 5 E-39 i - 100 zł Kłodzko, tel. 0501/33-92-70 GI97CJ4WP

FELGI STALOWE 15", z oponami zimowymi, 195x60x15, 90 % bieżnika, stan idealny, do Opla, 5x100 mm - 550 zł. Lwówek Śląski, tel. 0693/96-97-79 GI97RTK37

FELGI STALOWE 15", 5-otworowe, do Chryslera PT Cruisera. Niemcza, powiat dzierżoniowski, tel. 0609/12-02-02 GI97P44WL

FELGI STALOWE 15", do VW, Audi, Mercedesa - 150 zł/kpl. Skokowa, powiat trzebnicki, tel. 0604/07-00-94, 071/312-57-33 GI97H3WHA

FELGI STALOWE 15" 5-otworowe, z oponami zimowymi 15x6 J ET49, bieżnik 5 mm, 4 szt., do Saaba, Fiata Cromy i Opla Vectry. Wrocław, tel. 0788/32-32-68 GI97R7MPC

FELGI STALOWE 15", do Audi A4, A6, 5 otworów, stan idealny, możliwość dokupienia opon - 200 zł/komplet, do BMW 3, kolor czarny, możliwość dokupienia opon, cena 200 zł/komplet. Wrocław, tel. 071/351-41-87 w godz. 9-17, 0503/18-73-80 GG9XYFMH

SERWIS OPON - PROSTOWANIE FELG
KLIMATYZACJA - NAPEŁNIANIE
MECHANIKA POJAZDOWA
CZĘŚCI - OLEJE - FILTRY - AKUMULATORY
W-w, ul. Rychtalska 8 (boczna J.Narodowej) tel. 322-45-28, kom. 0604-07-89-39
OR092353

FELGI STALOWE 15", kpl., odl. między otw. 5x120 mm, do BMW, 6.5Jx15H2, stan bdb - 250 zł/kpl. Wrocław, tel. 0669/33-85-99 GI97JPLAM

FELGI STALOWE 15", 6.5Jx15 H2, 5x120 mm, do BMW E-36, E-46, stan db - 80 zł/szt. Wrocław, tel. 0796/99-58-55 GI97JPLAT

FELGI STALOWE 16", do Volkswagena Sharana, nowe - 300 zł. Lwówek Śląski, tel. 075/784-68-40, 0607/37-70-78 GI97PLWXX

FELGI STALOWE 16", 5-otworowe, do BMW 3 E-46. Niemcza, powiat dzierżoniowski, tel 0609/12-02-02 GI97P44WW

FELGI STALOWE 16", do Volkswagena Sharana. Skokowa, powiat trzebnicki, tel. 0604/07-00-94 GI97LPJCN

FOTELE, do Multivana, oryg., przednie podwójne, podgrzewane, tylna kanapa potrójna, rozkładana, fotele lotnicze - 2.750 zł. Jelenia Góra, tel. 0608/84-90-36 GG9RX74P

FOTELE, wymontowane z autobusu - 25 zł/szt. Wrocław, tel. 0601/96-26-26 GI97RTPFP

FOTELE, z pokrowcami, do Fiata 126p - 35 zł, kontakt pn., śr., pt. Wrocław, tel. 071/320-45-05 w godz. 7-14 GI97NEWX7

FOTELE SAMOCHODOWE, nowa tapicerka, do VW Golfa I - 300 zł. Prusice, powiat trzebnicki, tel. 0880/77-61-35 GI9CHJTX

FOTELIK SAMOCHODOWY MAXI COSI, nosidełko, mało używany - 200 zł. Wałbrzych, tel. 0512/22-19-07 GI97R7KJH

FOTELIK SAMOCHODOWY RAMATTI, dla dziecka o wadze do 15 kg - 100 zł. Wrocław, tel. 0601/73-30-21 GI97NMJ33

HAK HOLOWNICZY, do Volkswagena Golfa III - 150 zł. Jawor, tel. 0723/22-86-02 GI97MLKXW

HAK HOLOWNICZY, do VW Golfa III - 100 zł. Jawor, tel. 0793/21-25-06 GI97MJFA3

HAK HOLOWNICZY, do Forda Transita - 150 zł. Nysa, tel. 0697/64-14-14 GI9XETHY

HAKI HOLOWNICZE, różne rodzaje, do Forda Fiesty, Focusa, Escorta, Galaxy. Niemcza, powiat dzierżoniowski, tel. 0609/12-02-02 GG94379PC

INSTALACJA GAZOWA, 4-letnia, do Fiata Punto, nadaje się również do silników o poj. 1.2 lub 1.4 - 550 zł. Legnica, tel. 0601/26-07-97 GI97CRJK7

INSTALACJA GAZOWA, kpl. dokumentacja, do Fiata Punto - 600 zł. Oleśnica, tel. 0511/60-11-33 GI97HC9NT

INSTALACJA GAZOWA, do Forda Escorta - 450 zł. Ząbkowice Śląskie, tel. 0725/79-89-13 GG9RKRKP

KOGUT SYGNALIZACYJNY, kolor pomarańczowy, obrotowy odblask, zasil. 12 V, z magnesem w podstawie i wtyczką do gniazda zapalniczki, opływowy kształt, stan bdb, zapakowany - 49 zł, możl. wysyłki. Wrocław, tel. 0880/12-12-52 GG9TJAWX

KOŁA, 13", opony 175x70, stan bdb - 300 zł. Wrocław, tel 0669/82-65-80 GI947XC4Y

KOŁA, 13", opony 175/70, do Fiata, stan bdb, kpl. - 300 zł. Wrocław, tel. 0793/43-64-13 GI94LTXJ9

KOŁA 13" : zimowe, do Seata Cordoby, Ibizy, felgi stalowe, 175/70 R13, stan idealny - 500 zł oraz letnie, stan idealny, 175/70 R13 - 500 zł. Kłodzko, tel. 0501/33-92-70 GI97MEN7W

KOŁA 13", felgi aluminiowe z oponami, 4x114.3 mm, do Hyundaia, Mitsubishi - 750 zł. Trzebnica, tel. 071/387-13-75, 0606/77-92-47 GG9ARTEK

KOŁA 13", z oponami Kleber 155/70 R13, stan bdb, używane, 2 szt., 4x100 mm, do Skody Felicii, VW Polo - 70 zł/szt. Wrocław, tel. 0691/16-57-93 GI97NLC7E

KOŁA 14", do BMW, 5-otworowe, z oponami Goldstar 195/70 - 50 zł/szt. Bystrzyca, powiat oławski, tel. 071/313-03-62 GG9J3X3P

KOŁA 14", do Forda Transita, z oponami 185 R14C - 140 zł/szt. Nysa, tel 0697/64-14-14 GG9RKPMA

KOŁA 14", felgi alum. + opony, 4x114.3 mm, do Hondy, Mazdy, Mitsubishi, Hyundaia - 790 zł. Trzebnica, tel. 071/387-13-75, 0606/77-92-47 GG9ARTEH

KOŁA 15" : felgi stalowe + opony, do BMW 5 - 400 zł. Dobroszyce, powiat oleśnicki, tel. 0601/70-18-61 GG9J3X3H

KOŁA 15" : felgi aluminiowe + opony, do BMW - 500 zł. Dobroszyce, powiat oleśnicki, tel. 0601/70-18-61 GG9J3X3J

KOŁA 15", felgi alum. z oponami, oryg. Ford, 4x100 mm - 790 zł. Trzebnica, tel. 0606/77-92-47, 071/387-13-75 GI97MLMWR

KOŁA 15", felgi alum. z oponami, szeroki rant, 4x100 mm, do Mazdy, VW, Opla - 550 zł. Trzebnica, tel. 0606/77-92-47, 071/387-13-75 GI97MLMXN

KOŁA 15", felgi alum. z oponami, oryg. Opel, 4x100 mm - 700 zł. Trzebnica, tel. 0606/77-92-47, 071/387-13-75 GI97MLMXE

KOŁA 15", felgi aluminiowe Titanium ET-38, średn. 67 mm, 8-otworowe, rozstaw otw. 4x100 mm lub 4x112 mm, opony Pneumat 205/50 - 800 zł. Wrocław, tel. 071/348-50-06, 0601/76-37-32 GI943CH33

KOŁA 15", felgi aluminiowe, do Audi A4, A6, stan idealny - 650 zł. Ząbkowice Śląskie, tel. 0693/34-57-77, 0664/00-26-87 GI97KF9C9

KOŁA 16", opony GoodYear 205/75/16C, przebieg 8 tys. km, felgi (Ducato), 4 szt. - 1.000 zł. Wrocław, tel. 071/351-41-87 w godz. 9-17, 0503/18-73-80 GG9XYFKT

KOŁA 17", felgi aluminiowe do Audi A4, A6, z kpl. śrub i oponami 235/45, oryginalne, fabr. nowe, komplet - 5.000 zł. Wrocław, tel. 0601/73-30-21 GI97LWFNF

KOŁA 24", 3 kpl. - 100 zł/całość. Bierutów, powiat oleśnicki, tel. 0514/17-87-36 GI97R7N3A

KOŁA CAŁOROCZNE 14", felgi aluminiowe, opony 175/70, 4 szt., 4-otworowe, do Mazdy, VW - 390 zł. Wrocław, tel. 0609/28-53-88, 071/794-03-77 GI97ECET9

KOŁA CAŁOROCZNE 15", felgi stalowe z oponami 195/70, 2 szt. - 200 zł. Gryfów Śląski, powiat lwówecki, tel. 0600/85-83-77 GI97MLKYA

KOŁA CAŁOROCZNE 15", felgi aluminiowe, 5x112 mm, z oponami 205/60, do Mercedesa 190, 124 - 880 zł. Mikstat, powiat ostrzeszowski, tel. 0666/28-21-24 GI97NEMTT

KOŁA CAŁOROCZNE 15", felgi alum. z oponami o rozm. 205/60, do BMW 3 Zgorzelec, tel. 0607/46-82-20 GI97LHEPA

KOŁA LETNIE, felgi aluminiowe z oponami, do Opla Astry - 600 zł. Skokowa, powiat trzebnicki, tel. 0604/07-00-94 GI94AM7YW

KOŁA LETNIE 13", felgi stalowe, do Renaulta Kangoo, opony 165/60 R13C - 250 zł. Leśna, powiat lubański, tel 075/721-16-32 GI97CJHR3

KOŁA LETNIE 13", kpl. do Renaulta - 400 zł. Lwówek Śląski, tel. 075/784-68-40, 0607/37-70-78 GI947R39C

KOŁA LETNIE 13", felgi stalowe z oponami, do Opla Astry - 350 zł. Skokowa, powiat trzebnicki, tel. 0604/07-00-94, 071/312-57-33 GI94WEXJT

KOŁA LETNIE 13", do Peugeota 106, felgi z oponami 155/70 - 400 zł/kpl. Stare Rochowice, powiat jaworski, tel. 0669/53-33-44, 0790/28-77-12 GI9TMR3P

KOŁA LETNIE 13", opony letnie Dębica z felgami, 175x70x13, stan db - 300 zł. Wrocław, tel. 0669/82-65-80 GI9MX97Y

KOŁA LETNIE 13", opony letnie Continental z alufelgami. 4 szt., stan db, 185x70x13, do Seata Toledo - 400 zł. Wrocław, tel. 0669/82-65-80 GI9MX999

KOŁA LETNIE 13" Vivo, opony z felgami, kpl., stan bdb, 155x65, do Daewoo Matiza - 350 zł. Wrocław, tel. 0669/82-65-80 GI9MX994

KOŁA LETNIE 14", felgi z oponami 195/60 R14, do VW Passata, Seata Toledo - 440 zł. Bolków, powiat jaworski, tel. 075/741-40-29 GI97RTRXR

KOŁA LETNIE 14", felgi aluminiowe, z oponami, 4x108 mm, do Forda - 700 zł. Jawor, tel. 0697/86-27-72 GI97CFEHC

KOŁA LETNIE 14", felgi aluminiowe, 5-ramiene gwiazdy, 4x100 mm, z oponami, do VW, Opla - 300 zł. Jelenia Góra, tel. 0607/16-23-20 GI974LPWR

KOŁA LETNIE 14", felgi aluminiowe, do Fiata lub do Lancii, z oponami 185/60 - 350 zł. Leśna, powiat lubański, tel. 075/721-16-32 GI97CJHPL

KOŁA LETNIE 14", felgi alum., opony 185/65, szeroki rant, 3 szt. - 300 zł. Leśna, powiat lubański, tel. 075/721-16-32 GI97CJHPT

KOŁA LETNIE 14", felgi stalowe, do Toyoty Canny, opony 185/65 - 270 zł. Leśna, powiat lubański, tel. 075/721-16-32 GI97CJHR7

KOŁA LETNIE 14", 2 szt., felgi stalowe, 4-otworowe, rozstaw 4x108 mm, z oponami Firestone i Kingstar 185/65, bieżnik 7 mm, do Citroena - 70 zł/szt. Wrocław, tel. 071/362-80-08, 0669/19-16-60 GG9PLW4W

KOŁA LETNIE 14", felga stalowa 5.5Jx14 ET 35, opona 195/65 R14, Fulda Y-2000, do BMW - 250 zł. Wrocław, tel. 0790/33-49-79 GI97AYTJL

KOŁA LETNIE 14", felga 5Jx14 ET 20, 2 szt. + opona 165/65 R14, 1 szt. - 200 zł. Wrocław, tel. 0790/33-49-79 GI97AYTJY

KOŁA LETNIE 15", felgi alum. z oponami - 600 zł. Brzeg, tel. 0600/89-49-24 GI97NET74

KOŁA LETNIE 15", felgi aluminiowe, 4x108 mm, z oponami 195/65, do Peugeota 406, z 2006 r. - 700 zł. Chocianów, powiat polkowicki, tel. 0696/40-42-98 GI94773ML

KOŁA LETNIE 15", do Opla Astry II, z oponami - 320 zł/kpl. Kępno, tel. 0691/43-53-59 GI97RANYL

KOŁA LETNIE 15", stan db, do Mercedesa, felgi stalowe - 350 zł. Lwówek Śląski, tel. 075/784-68-40, 0607/37-70-78 GI9XERFF

KOŁA LETNIE 15" : felgi alum. BBS z oponami 195/50, 4-otworowe, do VW Golfa III, Passata, 4 szt. - 500 zł. Miejska Górka, powiat rawicki, tel. 0692/20-20-57 GI97HJLK3

KOŁA LETNIE 15", felgi stalowe z oponami - 600 zł. Mikstat, powiat ostrzeszowski, tel. 0666/28-21-24 GI97NEMTA

KOŁA LETNIE 15", felgi aluminiowe, z oponami, do Forda Mondeo, stan bdb - 550 zł. Otmuchów, powiat nyski, tel. 0509/40-53-20 GI944XP7E

KOŁA LETNIE 16", z oponami Pirelli L-4, 205/75, 2 szt. - 300 zł. Jelcz-Laskowice, powiat oławski, tel. 0504/14-74-16 GI97PJPTK

KOŁA LETNIE 16", stan idealny - 800 zł. Lubań, tel. 0500/19-74-01 GI97RTNW9

KOŁA LETNIE 17", felgi alum. z oponami 245/45, gwiazdy 10-ramienne, rozstaw 5x112 mm - 1.000 zł lub zamienię na koła zimowe 15", 5x112 mm. Oleśnica, tel. 0666/09-77-57 GI97CAM4C

KOŁA ZIMOWE, felgi stalowe z oponami - 450 zł. Brzeg, tel. 0600/89-49-24 GI97NET4R

KOŁA ZIMOWE, 1200x18, do przyczepy. Chobienia, powiat lubiński, tel. 0785/93-74-30 GI97RTNA3

KOŁA ZIMOWE, do Audi A3, A4, A6, stan bdb - 700 zł Kłodzko, tel. 0603/74-62-58, 074/868-45-51 GI97L9PL9

KOŁA ZIMOWE, do Daewoo Matiza, Tico, stan bdb - 200 zł. Kłodzko, tel. 074/868-45-51, 0603/74-62-58 GI97K7XWX

KOŁA ZIMOWE, do VW Golfa IV, stan bdb - 700 zł. Kłodzko, tel. 074/868-45-51, 0603/74-62-58 GI97JA7M3

KOŁA ZIMOWE, do Opla Astry, Corsy, Vectry. Kłodzko, tel. 074/868-45-51, 0603/74-62-58 GI97FY3LA

KOŁA ZIMOWE, do VW Golfa III, Polo, Passata - 500 zł. Kłodzko, tel. 074/868-45-51, 0603/74-62-58 GI97CEWJ7

KOŁA ZIMOWE, do Audi A3, A4, A6, stan bdb - 700 zł. Kłodzko, tel. 074/868-45-51, 0603/74-62-58 GI97JA7LL

KOŁA ZIMOWE, 4 sztuki, stan bdb, do Daewoo Matiza. Kłodzko, tel. 0697/45-99-84 GI97JA3RK

KOŁA ZIMOWE, 4 sztuki, do VW Golfa III. Kłodzko, tel. 0697/45-99-84 GI97JA7PT

KOŁA ZIMOWE, do Skody Felicii - 280 zł. Leśna, powiat lubański, tel. 075/721-16-32, 0887/71-87-28 GI94NCMXY

KOŁA ZIMOWE, do VW, Audi, 15" i 16", cena od 400 zł/kpl. Skokowa, powiat trzebnicki, tel. 0604/07-00-94 GI94AM7YP

KOŁA ZIMOWE, 14", opony 165/65, 4 szt., felgi stalowe z oponami, ładny bieżnik, do Volkswagena Polo, Seata - 360 zł. Trzebnica, tel. 0502/86-06-57 GI97NMAX3

KOŁA ZIMOWE, do Citroena ZX, kpl. - 150 zł. Wrocław, tel. 071/325-58-64 GI97MT3JE

KOŁA ZIMOWE, do Mazdy 6. Wrocław, tel. 0696/88-01-60 GI97EPAF3

KOŁA ZIMOWE, do Forda Focusa, mało używane - 550 zł. Złotoryja, tel. 0601/27-26-28 GI97K44HY

KOŁA ZIMOWE 13", felgi stalowe z oponami o rozm. 175/70, do Hondy Civic - 300 zł/kpl. Jawor, tel. 0785/24-06-33 GI97J79CH

KOŁA ZIMOWE 13", z oponami 155/80, 95 % bieżnika, 5 szt., do Forda Escorta - 500 zł/kpl. Jelenia Góra, tel. 0608/84-90-36 GI97L4T7H

KOŁA ZIMOWE 13", 155, kpl., do Forda Fiesty, 4 szt. - 200 zł. Jelenia Góra, tel. 0603/29-13-94 GI97RTJXN

KOŁA ZIMOWE 13", opony 155/80, 4 szt., używane, stan bdb, bieżnik 6 mm - 350 zł/kpl. Korzeńsko, powiat trzebnicki, tel 0667/99-07-08 GI97NANWR

KOŁA ZIMOWE 13", 145 R13, 4 szt. - 220 zł. Oława, tel. 0794/63-43-77 GI97R7K9L

KOŁA ZIMOWE 13", do Fiata Punto, z felgami alum. - 450 zł. Strzelin, tel. 0697/14-38-22 GI97NY4E9

KOŁA ZIMOWE 13", felgi aluminiowe z nowymi oponami 175/70 R13, do Poloneza, 5 szt. - 620 zł lub zamienię na koła 15" do Mercedesa 124. Tomaszów Bolesławiecki, tel. 0698/27-09-12 GI97KR93Y

KOŁA ZIMOWE 13", opony 155/80, 4 szt., 4-otworowe, do Mazdy, VW - 350 zł. Wrocław, tel. 0609/28-53-88, 071/794-03-77 GI97ECETF

KOŁA ZIMOWE 13", do Opla Astry, VW Golfa, 6-7 mm bieżnika, 4 szt. - 390 zł. Wrocław, tel. 0605/14-44-06 GI97PFKJK

KOŁA ZIMOWE 13", felgi stalowe, 4 szt., stan db, do Opla Astry I - 130 zł/kpl. Wrocław, tel. 0511/70-82-58, 071/368-71-70 GI97LXKAY

KOŁA ZIMOWE 13", felga 4.5Jx13 ET 49 + opona 155x80 R13, Dębica Frigo 2 szt. - 200 zł. Wrocław, tel. 0790/33-49-79 GI97AYTKY

KOŁA ZIMOWE 13", 165/70 R13, 4 szt., prawie nowe, do Skody Felicii - 650 zł/kpl. Wrocław, tel. 0790/33-49-79 GI97K9AF4

KOŁA ZIMOWE 13", 155/80 - 200 zł. Zagrodno, powiat złotoryjski, tel. 076/877-36-18, 0722/03-22-57 GI97MRYPW

KOŁA ZIMOWE 13", 155/70, do Forda Fiesty, bieżnik 7 mm, 2 szt. - 200 zł. Żagań, tel. 0888/27-60-17 GI97P49XE

KOŁA ZIMOWE 14", do Forda Escorta - 300 zł/kpl. Chocianów, powiat polkowicki, tel. 0666/84-28-62 GI97NEXA3

KOŁA ZIMOWE 14", 2 szt., do Audi 80 B4 - 160 zł. Chocianów, powiat polkowicki, tel. 0508/52-25-55 GI97HNFW4

KOŁA ZIMOWE 14", opony 185/65, do Volkswagena Passata B3 - 420 zł. Krotoszyn, tel. 062/721-24-15, 0601/31-54-24 GI97LMCRX

KOŁA ZIMOWE 14", do Hondy Civic oraz Renaulta Clio. Lwówek Śląski, tel. 075/784-68-40, 0607/37-70-78 GI97NY3CH

KOŁA ZIMOWE 14", do Forda Mondeo, stan bdb, opony 185/65 R14 - 250 zł. Nysa, tel. 0697/64-14-14 GI97CYKN4

KOŁA ZIMOWE 14", felgi stalowe z oponami o rozm. 185/70, do Mazdy 626 - 590 zł/kpl. Oława, tel 0604/27-51-21 GI97MLW3F

KOŁA ZIMOWE 14", 175/65 R14, 2 szt. - 120 zł. Oława, tel. 0794/63-43-77 GI97R7K9M

KOŁA ZIMOWE 14", 145/13, kompletne, do Volkswagena i Mazdy - 350 zł/kpl. Wrocław, tel. 0609/28-53-88, 071/794-03-77 GI97ECETM

KOŁA ZIMOWE 14", do Forda Focusa, Mondeo, 185/65, 4 szt. - 380 zł. Wrocław, tel. 0605/14-44-06 GI97PFNPH

KOŁA ZIMOWE 14", nowa felga 5.5Jx14 ET 37, opona 165x65 R14, Polaris-2 Barum, do Fiata Brava, Bravo - 200 zł. Wrocław, tel. 0790/33-49-79 GI97AYTKE

KOŁA ZIMOWE 14", 185/65, do VW Passata - 360 zł. Zagrodno, powiat złotoryjski, tel. 076/877-36-18, 0722/03-22-57 GI97JY3AN

KOŁA ZIMOWE 15", felgi stalowe, 5x112 mm, opony 195x60, stan bdb - 400 zł. Jaksonów, powiat wrocławski, tel. 0607/42-55-99 GI97FME3T

KOŁA ZIMOWE 15", do Opla Astry - 300 zł. Leśna, tel. 075/721-16-32, 0887/71-87-28 GI94E49PL

KOŁA ZIMOWE 15", felgi stalowe z oponami - 680 zł. Mikstat, powiat ostrzeszowski, tel. 0666/28-21-24 GI97NEMTF

KOŁA ZIMOWE 15", do Mercedesa W C-Klasse, stan idealny - 400 zł. Namysłów, tel. 0889/48-87-09 GI97PFK4A

KOŁA ZIMOWE 15", do Opla Omegi B, stan bdb, opony Michelin 195/65 R15 - 600 zł/kpl. Nysa, tel. 0697/64-14-14 GI97CYKNE

KOŁA ZIMOWE 15", felgi stalowe z oponami do VW Passata - 450 zł/kpl. Rudna, powiat lubiński, tel. 0608/36-68-76 GI97RAT7H

KOŁA ZIMOWE 15" oraz letnie, do VW, cena od 400 do 800 zł. Skokowa, powiat trzebnicki, tel. 0604/07-00-94, 071/312-57-33 GI94JYLRH

KOŁA ZIMOWE 15", do Mercedesa 220 C-Klasse, 185/65 R15, felgi stalowe 6 1/2Jx15H2, opony Cislaved, bieżnik 6 mm, 4 szt. - 470 zł. Tomaszów Bolesławiecki, tel. 0698/27-09-12 GI97KN3YW

KOŁA ZIMOWE 15", felgi aluminiowe 7Jx15 H2, z nowymi oponami Weather Master S/T2 Cooper 225/75 R15, bieżnik 10 mm, do Mitsubishi Pajero - 340 EUR. Tomaszów Bolesławiecki, tel. 0698/27-09-12 GI97KR93R

KOŁA ZIMOWE 15", do VW Passata, Skody Octavii, felgi stalowe 6Jx15 H2, opony 195/65, 4 sztuki, stan bdb - 600 zł. Wałbrzych, tel. 074/846-89-87 GI97NM7TA

KOŁA ZIMOWE 15", felgi na 4 śruby, opony 195/65, 4 szt., do Opla Vectry - 520 zł. Wrocław, tel. 0691/76-29-92 GI97JE74R

KOŁA ZIMOWE 15", felgi stalowe, 5x100, do VW Golfa IV, Audi, Skody Octavii, opony Michelin Alpine 105/65/15, stan idealny, wyważone - 650 zł. Wrocław, tel. 071/792-35-56, 0605/88-24-85 GI97R7N9M

KOŁA ZIMOWE 15", felgi stalowe, malowane proszkowo, opony 70% wyważone - 650 zł. Wrocław, tel 071/792-35-56, 0605/99-24-85 GI97R7N9Y

KOŁA ZIMOWE 15", 195/65, do Opla Zafiry, felgi stalowe, 2 szt. - 300 zł. Złotoryja, tel. 0724/04-28-55 GI97J3EWT

KOŁA ZIMOWE 15" DUNLOP, do Forda Transita z 2000 r., kompletne, 195x70x15C, profil 6 mm - 550 zł. Żagań, tel. 0888/27-60-17 GI97P49N7

KOŁA ZIMOWE 16", nowe, opony Semperit Speed Grip 215/60, do Forda Galaxy, S-MAX - 1.300 zł. Lubin, tel. 0601/79-08-55 GI97HNPXK

KOŁA ZIMOWE 16", 5x118, do Fiata Ducati Maxi, nowe felgi, malowane proszkowo, opony Goodyear, bieżnik 80 %, 215/65/16 - 1.300 zł. Wrocław, tel. 071/792-35-56, 0605/88-24-85 GI97R7N9C

KOŁO, 13", nowe, Michelin, 175x70 - 100 zł. Wrocław, tel. 0669/82-65-80 GI9MX993

KOŁO, do Daewoo Tico. Wrocław, tel. 0793/43-64-13 GG94M3NEL

KOŁO, zapasowe, nowe, do Fiata Cinquecento z 1998 r. - 200 zł. Wrocław, tel. 0608/84-46-03 GI97NMH9H

KOŁO DOJAZDOWE, 14", opona 105/70, nieużywane, do VW Golfa III - 60 zł. Leszno, tel. 0667/37-98-17 GI97LPETY

KOŁPAKI, do Forda (15 i 16", komplety), do Opla (15", komplet), Audi (15", 2 komplety) i do VW Sharana (16", komplet). Niemcza, powiat dzierżoniowski, tel. 0885/83-88-38 GG9C9TKN

KOŁPAKI 14, 15 i 16", oryginalne, do Toyoty. Niemcza, powiat dzierżoniowski, tel. 0609/12-02-02 GI97P4HNW

KOŁPAKI 13" GROM, nowe - 40 zł/kpl. Nysa, tel. 0695/97-65-13 GG9PA39E

KOŁPAKI 13" NASCAR, nowe - 47 zł/kpl. Nysa, tel. 0695/97-65-13 GG9PA397

KOŁPAKI 14" DISCOVERY, nowe - 49 zł/kpl. Nysa, tel. 0695/97-65-13 GG9PA39A

KOŁPAKI 15", oryg. do BMW - 1.600 zł/kpl. Chocianów, powiat polkowicki, tel. 0508/52-25-55 GG9RKPHE

KOŁPAKI 15", do BMW, 4 szt. - 80 zł. Jelenia Góra, tel. 0607/16-23-20 GG94YYFRK

KOŁPAKI 15" NASCAR, nowe - 55 zł/kpl. Nysa, tel. 0695/97-65-13 GI94FWM3C

KOŁPAKI 15", 4 szt., oryg., do BMW E-34, E-36, E-46 - 80 zł/kpl. Wrocław, tel. 0669/33-85-99 GI97PTJTA

KOŁPAKI 15", 4 szt., do Forda, z napisem Ford - 100 zł. Wrocław, tel. 0691/76-29-92 GI97RTRAA

KOŁPAKI 16", oryg., nowe, kpl. do Audi A4 - 300 zł. Lubin, tel. 076/724-04-61 GI97RTLKC

KOŁPAKI 16", do Volkswagena. Oleśnica, tel. 0609/56-22-72 GI97J3EAF

KRATKA HOMOLOGACYJNA, do Skody Felicii kombi, kpl. śrub, stan idealny, instrukcja montażu - 70 zł. Tel. 071/385-61-77, 0667/99-07-08 GG9FHWAJ

KRATKA HOMOLOGACYJNA, kpl., do Forda Mondeo z 2001-2006 r., kpl. śrub, instrukcja - 180 zł. Wrocław, tel. 0506/07-70-77 GI94XAHAE

KUPIĘ BAGAŻNIK DACHOWY, plastikowy, zamykany, typu box (kufer), poj. ok. 400 l, w bdb stanie. Wrocław, tel. 0608/32-86-89 GI97MJ4KE

KUPIĘ BENZYNĘ, w przystępnej cenie. Wrocław, tel 0666/70-76-06 GG9A44P9

KUPIĘ FELGI ALUMINIOWE, do VW Golfa IV, Alfy Romeo 147, 156, 166 i inne, płatność gotówką. Wrocław, tel. 0697/00-77-77 GI97RTT73

OPONY
PROMOCJE!
NOWE I UŻYWANE
felgi stalowe i aluminiowe
atrakcyjne ceny, duży wybór
Montaż i wyważanie gratis!
TEL. 333-77-89, 0-502 441 474
ZMIANA SIEDZIBY
Wrocław (Klecina), ul. Czekoladowa 77
OR063924

KUPIĘ FELGI ALUMINIOWE 15", do Volkswagena Transportera T4. Wrocław, tel. 0606/50-64-03 GI97NMHCX

KUPIĘ FELGI STALOWE 14", do Renaulta Megane oraz Coupe. Jelenia Góra, tel. 0788/71-05-55 GI97RAMHT

KUPIĘ HAK HOLOWNICZY, do Mitsubishi Lancera z 1993 r., poj. 1300 ccm. Trzebnica, tel. 071/312-31-87, 0511/76-39-25 GG977MM4X

KUPIĘ INSTALACJĘ GAZOWĄ, z sekwencyjnym wtryskiem, do silnika 6-cylindrowego. Ząbkowice Śląskie, tel 0885/39-33-55 GI9W4LWA

KUPIĘ KOŁPAKI 14", oryg. do Peugeota. Chocianów, powiat polkowicki, tel. 0606/55-12-22 GG949X9RY

KUPIĘ MYJKĘ CIŚNIENIOWĄ, do mycia kół samochodów osobowych. Wrocław, tel. 0669/77-87-77 GI97NF3FE

KUPIĘ OLEJ NAPĘDOWY. Chocianów, powiat polkowicki, tel. 0606/55-12-22 GG9N9P9N

KUPIĘ OPONY, do sam. osobowych i dostawczych, letnie i zimowe, 13", 14", 15", 16", 17" i 18", bieżnik minimum 5-6 mm, maks. 5-letnie, pary i komplety, również felgi. Wrocław, tel. 0608/32-86-89 GI97CLKXH

KUPIĘ OPONY CAŁOROCZNE 13", nowe lub mało używane, 175/70, 4 szt., tanio. Wrocław, tel. 0695/55-02-87 GI97LXKKA

ŁAŃCUCHY ŚNIEGOWE przeciwpoślizgowe, na koła 14 i 15", firmy Simaka - 150 zł. Wrocław, tel. 0693/15-88-58 GI97NTY3W

MAPY DO NAWIGACJI SAMOCHODOWEJ, do palmtopa TomTom, cała Europa „od drzwi do drzwi" na płycie DVD - 50 zł możl. wysyłki. Lwówek Śląski, tel. 0604/48-29-80, 0602/11-96-94 GG9N9P9C

NAWIGACJA SAMOCHODOWA NAVIA NV 47, satelitarna - 180 zł lub zam. na lodówkę lub telefon mPhone, za 300 zł. Bierutów, powiat oleśnicki, tel. 0514/17-87-36 GI97LXJM4

FELGI
PROSTOWANIE
ALUMINIOWYCH, REGENERACJA
OPONY UŻYWANE, MONTAŻ, WYWAŻANIE
Wrocław, ul. Grota-Roweckiego 55
tel. 071/364-41-57 OR082782
w godz. 8-17, sob. do godz. 14

NAWIGACJA SAMOCHODOWA MIO MOOV 400, nowa, mapy Europy - 500 zł. Lubań, tel. 0609/58-99-16 GI97NM9NR

NAWIGACJA SAMOCHODOWA LARC 35.1, nowa, nieużywana, kompletna - 260 zł. Świdnica, tel. 0693/54-16-25 GI97LW7AN

NAWIGACJA SAMOCHODOWA TOM TOM 300, mapa Polski i Europy, kpl. zestaw, dwie ładowarki (samochodowa i stacjonarna) - 230 zł. Trzebnica, tel. 0604/20-31-78 GI97LWWKE

NAWIGACJA SAMOCHODOWA MANTA, ekran 3.5", oryg. mapa, odtwarzacz MP3/MP4, uchwyt na przednią szybę, ładowarka samochodowa, rysik, przewód USB, dokumentacja, paragon zakupu, na gwarancji do 2010 r., stan bdb, wejście na karty pamięci SD - 209 zł, możliwość wysyłki. Wrocław, tel. 0880/12-12-52 GI94XAEXK

NAWIGACJA SAMOCHODOWA GARMIN MOVI 250 - 200 zł. Złotoryja, tel 0694/60-38-38 GI97LXCER

ODPALARKA, uruchamia samochód gry jest uszkodzony immobilizer lub kluczyk, do Audi, VW, Skody, samodzielny montaż - 520 zł. Wrocław, tel. 0726/77-79-07 GI97PTJCM

OGRZEWANIE WEBASTO, do busa, 24 V - 800 zł. Oleśnica, tel. 071/398-51-61, 0605/93-78-98 GG9L4EJT

OGRZEWANIE WEBASTO, do sam. osobowego - 300 zł. Ruszów, powiat zgorzelecki, tel. 0603/35-22-81 GG9R9E9R

FOTO **OLEJ** SOJOWY, stosowany przez ze mnie w VW Jetta 1.6 TD, do mieszanki nie używałem podgrzewacza, ale byłby wskazany, chyba że do ciągników albo maszyn, zostało mi ok. 300 l - 2 zł za litr. Wrocław, tel. 0724/90-13-77 II97RMMRJ

OLEJ SILNIKOWY TURDUS 15W40 - 3.50 zł/l + hydrauliczny - 4 zł/l, przekładniowy - 4 zł/l. Wrocław, tel. 0506/02-23-04 GI97NW4WY

OLEJ SILNIKOWY LOTOS DYNAMIC, oryg. opakowanie o poj. 1 l - 15 zł/l. Wrocław, tel. 071/793-85-08, 0503/33-36-32 GI97MJ4HP

OLEJE SILNIKOWE ADDINOL : 10W40, SL/CF, półsyntetyczny, prod. niem., do silników benzynowych i diesla, 20 l - 300 zł, 205 l (beczka) - 2 600 zł, mineralny, 15W40, 208 l (beczka) - 2.100 zł, możl. transport. Wrocław, tel. 0880/22-99-22 GG9N9P7J

OPONA ZIMOWA 18" CONTINENTAL TS-810S, 245/40, nowa - 200 zł. Nysa, tel. 0697/64-14-14 GG9PA379

OPONY : 185/60/14", 155/70/13, 2 szt. Tel. 0793/43-64-13 GI94LTXJA

OPONY, używane, budowlane, 23,5-25, 20,5-26, 26,5-25 i inne, opony rolnicze: 14,9-28, 23,1-26, 18,4-34, 18,4-30 i inne, możl. dowóz, wszystkie rozmiary. Czarnów, tel. 0509/51-15-70 GI94FFMWK

✪ OPONY, do samochodów ciężarowych i rolniczych, prod. rosyjskiej, nowe: 840/15, 175/16, 185/16, 650/16, 750/16, 650/20, 750/20, 825/20, 900/20, 1000/20, 1100/20, 1200/20, 8.30/20, 11.2/20, 12.4/28, 15.5/38, 18.4/30, 16.9/34, 18.4/34, dowóz do 100 km - gratis faktura VAT. Gryfów Śląski, powiat lwówecki, tel. 075/781-41-74, 0603/66-16-74 W01121319

OPONY : letnie 195/50/15, 4 szt. - 200 zł, zimowe 13" - 20 zł/szt., zimowe 155/70/13, 2 szt., nowe - 100 zł, zimowe 205/55/16, 2 szt., bieżnik 8 mm - 200 zł. Jelenia Góra, tel. 0607/16-23-20 GI94JYWM7

OPONY, z felgami, używane 1 sezon, stan bdb, do Fiata Punto - 450 zł/kpl. Jelenia Góra, tel. 0608/84-90-36 GI97P9CYF

OPONY, 135/145 i 155SR13, używane, 100 szt., hurt. Kłodzko, tel 0725/36-15-04, 0607/27-95-15 GI97RARK9

OPONY, letnie i zimowe, z felgami stalowymi - od 20 zł. Lubań, tel. 0500/19-74-01 GI97LPKWY

OPONY UNIROYAL, 22.5x9, 4 sztuki. Niemcza, powiat dzierżoniowski, tel. 0609/12-02-02 GI97P44YL

FOTO **OPONY**, zimowe i letnie, w parach, 12, 13, 14, 15, 16 i 17", również pojedyncze - 20-200 zł/szt., przełożenie i wyważenie na miejscu. Oleśnica, tel. 0607/65-86-42 www.auto-mix.autogielda.pl KI0411589

OPONY, do sam. osob., różne rozmiary - od 40 zł/szt. Oława, tel. 071/313-52-37, 0607/80-24-63 GI97RALWT

OPONY, 145 R13, bieżnik 8 mm, 4 szt. - 200 zł. Paczków, powiat nyski, tel. 0511/71-50-90 GI97NMFL3

OPONY, 175 SR 14, bieżnik 9 mm, 2 szt. - 80 zł/2 szt. Paczków, powiat nyski, tel. 0511/71-50-90 GI97NMFL9

FOTO **OPONY**, do ładowarek, 1200/24, używane - 500 zł cena do negocjacji. Pogwizdów, powiat jaworski, tel. 0501/31-74-80, 0793/39-10-35 guma190369@onet.eu II97RKMA4

OPONY : 205 R16 - 350 zł/kpl., 205/55 R15 - 350 zł/kpl., 185/55 R15 - 450 zł/kpl. Skokowa, powiat trzebnicki, tel 0604/07-00-94, 071/312-57-33 GI97ELFRR

OPONY, do sam. terenowych, różne, używane, cena od 80 zł/szt. Stare Rochowice, powiat jaworski, tel. 0669/53-33-44, 0790/28-77-12 GG9R9E9E

OPONY, nowe i używane: 13-16", cena od 40 do 150 zł/szt. Szprotawa, powiat żagański, tel. 0608/55-47-49 GG9PLTRE

OPONY, 650/16C, do Żuka, mało używane - 100 zł/szt. Trzebnica, tel. 0605/63-61-65 GI97PP9NY

OPONY, zimowe i letnie, nowe: 135/12 - 45 zł/szt., 135/13 - 50 zł/szt., 145/70/13 - 55 zł/szt., 155/65/13 - 60 zł/szt., 165/70/13 - 60 zł/szt., 175/70/13 - 60 zł/szt., 185/70/13 - 70 zł/szt. Wałbrzych, tel. 074/848-31-59, 0605/73-93-63 GG9RKPE9

FOTO **OPONY**, 1000 sztuk, zimowe, letnie na felgach, do sprzedaży hurtowej: 13, 14, 15, 16, 17, 18 i 19", import z Francji i Niemiec, co tydzień nowe dostawy, ceny od 40 zł. Wołczyn, powiat kluczborski, tel. 0607/85-67-65 II97RATXY

OPONY, Dunlop 195/65 R15, Kleber 175/70 R13, GoodYear 195/65 R15, Uniroyal Rallye 440, 185/65 R15, po 1 szt. - 210 zł. Wrocław, tel. 0691/76-29-92 GI97RTTET

OPONY, 155/70/13, 165/70/13, 175/70/13, 165/65/14, 175/65/14, 185/65/14, 185/60/14, 195/60/14, 165/70/14, 175/70/14, 185/70/14, 185/65/15, 195/65/15, 205/65/15, 195/60/15, 205/60/15, 205/55/16, 215/45/17, 205/50/17, 225/45/17, 215/55/16, 225/55/14, 185/14C i inne. Wrocław, tel. 071/351-41-87 w godz. 9-17, 0503/18-73-80 GI97HCJCT

OPONY, do Avii, Robura, 175 R14C, 185 R14C, 195 R14C, 215 R14C, 195 R15C, 205 R15C, 225 R16C, 235 R17.5C, 650 R20C i 750 R20C. Wrocław, tel. 0666/70-76-06 GG9A44RM

OPONY, 14, 15" - od 50 zł oraz koło 12" - 90 zł, koła zimowe do Mercedesa, 195/70 - 600 zł. Wrocław, tel. 0507/77-98-78 GG977LHKF

OPONY, do sam. dostawczych, wzmocnione, letnie i zimowe: 175 R14C, 185 R14C, 195 R14C, 195/70 R15C, 205/65 R15C, 225/70 R15C, 195/65 R16C, 205/65 R16C, 215/65 R16C, 215 R16C, 225/70 R16C, 225/65 R16C i inne oraz felgi, od 70 zł. Wrocław, tel. 0888/56-51-67 GI97CLKXN

OPONY, zimowe i letnie: 215/65 R16, 215/60 R16, 205/60 R16, 205/55 R16, 205/50 R16, 195/55 R16, 205/70 R15, 205/65 R15, 205/60 R15, 205/55 R15, 205/50 R15, 195/55 R15, 175/55 R15, 195/50 R15, 185/65 R15, 185/60 R15, 185/55 R15 i inne - od - 50 zł/szt., możliwość dokupienia felg. Wrocław, tel. 0694/50-82-30 GI97F7JER

OPONY : 13-20", nowe i używane, 155/70 R13, 165/70 R13, 175/70 R14, 185/60 R14, 195/60 R14, 195/60 R15, 205/60 R15 i inne, do samochodów osobowych i dostawczych oraz felgi aluminiowe i stalowe - od 50 zł. Wrocław, tel. 071/349-13-81, 0513/07-60-66 GI94AC3HP

FOTO **OPONY**, nowe i używane, zimowe i letnie: 13, 14, 15 i 16", duży wybór, komplety, pary, pojedyncze, zachodnie marki, montaż i wyważanie na miejscu, felgi stalowe i aluminiowe. Wrocław, tel. 0517/03-90-12, 0505/00-42-97 automonet@interia.pl KI0371429

OPONY, 205/55/16, używane, 20 szt., cena od 50 zł/szt. Wrocław, tel. 0790/33-49-79 GI94TKPKE

OPONY, nowe, różne rozmiary - od 100 zł/szt. Wrocław, tel 0790/33-49-79 GI94XPW4M

OPONY, do samochodów terenowych, osobowych i dostawczych, 13, 14, 15, 16, 17, 18, 19 i 20", różne rozmiary, również niskoprofilowe, możl. dokupienia felg aluminiowych i stalowych, od 50 zł. Żórawina, powiat wrocławski, tel 071/316-40-42 GI97CLKXW

OPONY 13" : szerokość 155, 165, 175 i 185 mm, z felgami lub bez, do Poloneza - 40 zł/szt. Bolesławiec, tel. 0602/23-29-81, 075/734-70-77 GG9TJAN9

OPONY 13" : 145/70 oraz 155/65, cena od 30 zł/szt. Świdnica, tel. 0693/54-16-25, 0727/22-93-34 GG9RKRHP

OPONY 13" FIRESTONE, 165/65, 4 szt. - 45 zł/szt. Trzebnica, tel. 0502/86-06-57 GI97LPJ73

OPONY 14", 185/70, 2 szt., nowe - 150 zł Jelenia Góra. tel. 0607/16-23-20 GG9PLTPE

OPONY 14" CONTINENTAL, 185 R14C - 85 zł/szt. Nysa, tel. 0697/64-14-14 GI9747LAW

OPONY 14", 165/65, 4 szt. - 320 zł. Wrocław, tel. 071/794-03-77, 0609/28-53-88 GI97NL49L

OPONY 14" CONTINENTAL, FULDA, 175/80, letnie i zimowe, pary i komplety - od 40-50 zł/szt. Wrocław, tel. 071/316-51-67 wieczorem GI97JPMM7

OPONY 15" GOODYEAR, 195/70, zimowo-letnie, 2 szt., mało używane, bieżnik 8 mm, do Citroena Jumpera - 120 zł/szt. Legnica, tel. 076/866-48-85 GI97RAPFM

OPONY 15", do sam. terenowego, 10.5/31 - 1.400 zł/kpl. Lubachów, powiat świdnicki, tel. 0601/86-63-23 GG9TJAN3

OPONY 15" KLEBER, 225/70 R15C, 4 szt., możliwy montaż - 250 zł/kpl. Wrocław, tel. 071/316-40-73 GI97MJ4JW

OPONY 16" CONTINENTAL, 215/75 R16C - 140 zł/szt. Nysa, tel. 0697/64-14-14 GI9747LA3

OPONY 16" GOODYEAR, 195/55/16, M+S, stan idealny, 2 szt. - 200 zł. Wrocław, tel. 071/351-41-87 w godz. 9-17, 0503/18-73-80 GG9XYFC4

OPONY 16", 205/55, letnie i zimowe, pary i komplety, również inne wymiary - od - 80 zł/szt. Wrocław, tel. 0694/50-82-30 GI97MJ4JK

OPONY 17" DUNLOP SPORT MAXX, 235/45 ZR17, fabr. nowe, komplet - 2.400 zł. Wrocław, tel. 0601/73-30-21 GI97NMHXM

OPONY 17" BRIDGESTONE, 235/65/17 - 800 zł. Wrocław, tel. 071/351-41-87 w godz. 9-17, 0503/18-73-80 GG9XYFC3

OPONY 17.5", bieżnik „kostka", do koparki. Niemcza, powiat dzierżoniowski, tel 0609/12-02-02 GI97P4737

OPONY 18" NEXEN, 225/40 ZR18, 2 szt. - 100 zł. Wrocław, tel. 0601/73-30-21 GI97NMHY3

✪ **OPONY NOWE, UŻYWANE, LETNIE, ZIMOWE ORAZ FELGI, 155/70/13, 165/70/13, 175/70/13, 165/65/14, 175/65/14, 185/65/14, 185/60/14, 195/60/14, 165/70/14, 175/70/14, 185/70/14, 185/65/15, 195/65/15, 205/65/15, 195/60/15, 205/60/15, 205/55/16, 215/45/17, 205/50/17, 225/45/17, 215/55/16, 225/55/14, 185/14C i inne. SERWIS OPON, Wrocław, ul. Szybowcowa 15, tel. 071/351-41-87, 0503/18-73-80 W01207039**

OPONY CAŁOROCZNE 12", stan bdb, 135x80x12, do Daewoo Tico - 250 zł. Wrocław, tel 0669/82-65-80 GI9MX997

OPONY CAŁOROCZNE 13" DUNLOP, 145/70 - 70 zł/szt. lub - 220 zł/kpl. Strzegom, powiat świdnicki, tel. 0791/64-30-53 GI94WTARJ

OPONY CAŁOROCZNE 18", nowe, 1800x18 - 130 zł/szt. Chobienia, powiat lubiński, tel. 0785/93-74-30 GI97N793C

OPONY LETNIE : 195/ 50/15, 4 szt. - 170 zł, 165/70/14, 4 szt. - 120 zł, 165/65/13, 4 szt. - 100 zł, 165/60/ 14, 4 szt. - 120 zł. Jelenia Góra, tel. 0607/16-23-20 GI94HNJ37

OPONY LETNIE CONTINENTAL, bieżnik 95%, 225/65/16C, do busa - 1.200 zł. Jelenia Góra, tel. 0608/84-90-36 GI94EERPJ

OPONY LETNIE, cena od 30 zł/szt. Stare Rochowice, powiat jaworski, tel. 0790/28-77-12 GG9MHMY3

OPONY LETNIE 12" DĘBICA, do Fiata 126p, Daewoo Tico, 4 szt., stan bdb - 180 zł. Świdnica, tel. 0693/54-16-25, 0727/22-93-34 GG9RKRFN

OPONY LETNIE 13", 155/80, nowe, 2 szt. - 100 zł. Jelenia Góra, tel. 0607/16-23-20 GI9WTKWF

OPONY LETNIE 13", 175/70 R13 - 100 zł/2 szt. Nysa, tel. 0697/64-14-14 GG9L4EH4

OPONY LETNIE 13" DĘBICA, 155 R13, 2 szt. Wrocław, tel. 0791/26-70-76 GI97394RX

OPONY LETNIE 13" DĘBICA, 135 R13, 3 szt. Wrocław, tel. 0791/26-70-76 GI97394WH

OPONY LETNIE 13" GOODYEAR, 175/70, 2 szt. - 50 zł/szt. Wrocław, tel. 0791/26-70-76 GI97394T4

OPONY LETNIE 13" KORMORAN, 155/70, 4 szt. - 50 zł/szt. Wrocław, tel. 0791/26-70-76 GI97394R9

OPONY LETNIE 13" SAVA, stan bdb, 4 szt., 185x70x13 - 250 zł. Wrocław, tel. 0669/82-65-80 GI9MX99A

OPONY LETNIE 14", 185/65, 3 szt. - 140 zł. Jelenia Góra, tel. 0607/16-23-20 GI9WTKWE

OPONY LETNIE 14" MICHELIN, 185/65, stan bdb - 400 zł. Jelenia Góra, tel. 0608/84-90-36 GI97PMCKT

OPONY LETNIE 14", 175/80 R14, 2 szt. - 100 zł. Nysa, tel. 0697/64-14-14 GG9L4EFY

OPONY LETNIE 14" UNIROYAL, 185 R14C - 90 zł/szt. Nysa, tel. 0692/62-48-88 GI9XETHN

OPONY LETNIE 14" MICHELIN, 215 R14C - 130 zł/szt. Nysa, tel. 0692/62-48-88 GI9XETHR

OPONY LETNIE 14" PIRELLI, 195/60 - 50 zł/szt. Wrocław, tel 0791/26-70-76 GI97394PL

OPONY LETNIE 15" BRIDGESTONE, nowe, do busa, 195/70, 2 szt. - 320 zł/szt. Lwówek Śląski, tel. 0880/22-99-22 GI97LHF7A

OPONY LETNIE 15" MICHELIN, 205/60 R15 - 75 zł/szt. Nysa, tel 0692/62-48-88 GI9XETHT

OPONY LETNIE 15" GOODYEAR, 195/65, 2 szt. - 50 zł/szt. Wrocław, tel. 0791/26-70-76 GI97394TP

OPONY LETNIE 15" DĘBICA FURIO, 195/50, 2 szt. - 100 zł. Wrocław, tel. 0601/73-30-21 GI97LWFPW

OPONY LETNIE 15", 2 szt., 195/65 - 160 zł. Wrocław, tel. 0691/76-29-92 GI97NMEKC

OPONY LETNIE 16" BRIDGESTONE, 205/55 R16, 4 szt. - 750 zł/kpl. Tel. 071/363-61-76, 0693/45-17-45 GI97RTRMW

OPONY LETNIE 16" DUNLOP, 205/60 R16 - 250 zł/kpl. Nysa, tel. 0697/64-14-14 GI9RPH9C

OPONY LETNIE 16", 205/65 R16C - 300 zł/kpl. Nysa, tel. 0697/64-14-14 GI9RPH9E

OPONY LETNIE 16" PIRELLI, 225/55 R16 - 250 zł/kpl. Nysa, tel. 0697/64-14-14 GI9LMC94

OPONY LETNIE 18", 255/55 R18 - 400 zł/kpl. Nysa, tel. 0697/64-14-14 GG9L4EFM

OPONY LETNIE 19" PIRELLI, 255/40 R19 - 120 zł/szt. Nysa, tel. 0692/62-48-88 GI9XETHW

✪ **OPONY LETNIE I ZIMOWE 145/70/12, 145/12, 175/70/13, 165/65/14, 165/70/13, 165/60/14, 165/65/14, 165/70/14, 175/65/14, 175/80/14, 185/55/14, 185/60/14, 185/70/14, 155/70/15, 185/55/15, 185/60/15, 195/50/15, 195/65/15, 205/65/15, 245/45/17 i inne, ul. Olsztyńska 44, pon. -pt. 10-18, sob. 10-15. Wrocław, tel. 0602/42-58-23 WI0007656**

OPONY TERENOWE, 900/20, stan bdb - 220 zł/szt. Borów, powiat trzebnicki, tel. 0693/13-04-70 GG9N9NTP

OPONY TERENOWE 16" GOODYEAR WRANGLER, 255/70 HP 109H-MS, 2 szt., ładny bieżnik - 80 zł/szt. Kłodzko, tel. 0501/33-92-70 GI97ATPAT

OPONY WIELOSEZONOWE 13", 165/13, 4 szt oraz 155/13, 3 szt. Wrocław, tel. 0695/55-02-87 GI97NEY3M

OPONY ZIMOWE : 175/70/14, 4 szt. - 280 zł oraz letnie 165/70/13, 4 szt. - 350 zł. Bolesławiec, tel. 0889/91-75-52 GG9PLTJA

OPONY ZIMOWE, Barum 175/70R14, z felgami, do Mercedesa 190, stan db, 4 sztuki - 350 zł oraz Goodyear 185/65R14, z felgami, do Subaru Forestera, stan bdb - 420 zł. Bolesławiec, tel. 0880/84-53-51 GI97JTKNR

OPONY ZIMOWE, sprow. z Niemiec, 13", 14", 15" - 60 zł/szt. Jelenia Góra, tel. 0608/84-90-36, 0880/81-82-06 GI97FPMNN

OPONY ZIMOWE : 13-15", cena od 50 zł/szt. Kamienna Góra, tel 0697/97-15-73 GG9RKP3A

OPONY ZIMOWE, różne. Legnica, tel 0889/10-05-45 GI97K97L7

OPONY ZIMOWE . 185/65/14 - 30 zł/szt., 175/65/14 - 30 zł/szt. oraz 185/55/15 - 60 zł/szt. Wisznia Mała, powiat trzebnicki, tel. 0785/47-89-88, 071/312-83-27 GI97PLY7F

OPONY ZIMOWE CONTINENTAL, używane, 195/65/15 i 205/55/16, stan b. dobry, 7 mm bieżnika, cena 250 zł/komplet. Wrocław, tel. 071/351-41-87 w godz. 9-17, 0503/18-73-80 GG973XTLH

OPONY ZIMOWE MICHELIN : 225/60/18 (4 szt.) - 800 zł, 225/60/17 (4 szt.) - 800 zł. Wrocław, tel 071/351-41-87 w godz. 9-17, 0503/18-73-80 GG973XTLP

OPONY ZIMOWE, 195/65/15, stan b dobry, bieżnik 6-7 mm - 60 zł/szt., w komplecie lub po dwie, możliwość dokupienia felg. 185/60/14, stan b. dobry, bieżnik 6-7 mm - 60 zł/szt., możliwość dokupienia felg. Wrocław, tel. 071/351-41-87 w godz. 9-17, 0503/18-73-80 GG9XYFAE

OPONY ZIMOWE FULDA, 175/70/13, stan b. dobry, 4 sztuki - 220 zł/komplet, 175/70/14, stan b dobry, 4 sztuki - 240 zł/komplet, możliwość dokupienia felg. Wrocław, tel. 071/351-41-87 w godz. 9-17, 0503/18-73-80 GG973XTLR

OPONY ZIMOWE KLEBER, 175/70/13, stan b dobry, 4 sztuki - 220 zł/komplet, 165/70/14 bieżnik 7 mm, stan idealny, 4 sztuki - 240 zł/komplet. Wrocław, tel. 071/351-41-87 w godz. 9-17, 0503/18-73-80 GG973XTLE

OPONY ZIMOWE CONTINENTAL, używane, 195/65/15 i 205/55/16, stan b. dobry, 7 mm bieżnika, cena 250 zł/komplet. Wrocław, tel. 071/351-41-87 w godz. 9-17, 0503/18-73-80 GG9XYFAA

OPONY ZIMOWE, z felgami stalowymi, 4 szt. + kołpaki, oryg., do VW Transportera T4 - 800 zł. Wrocław, tel. 0604/34-25-78 GI97RTKX4

OPONY ZIMOWE, z felgami, stan bdb, do VW Transportera, 1994 r., 2.4 D, z demontażu. Wrocław, tel. 0669/46-66-05 GI97RTL9A

OPONY ZIMOWE, 175/65 R14, 185/55 R15, 155/70 R13, 195/65 R15 i inne - od 40 zł/szt. Zagrodno, powiat złotoryjski, tel. 0601/07-36-48 GI97RANKF

OPONY ZIMOWE, różne rodzaje i rozmiary - od 300 do 700 zł/kpl. Złotoryja, tel. 0694/60-38-38 GI97NL3T7

OPONY ZIMOWE 12" 135 R12 od 30 zł, 145 R12, 4 szt. - 160 zł. Świdnica, tel. 0693/54-16-25 GI97JEEEC

OPONY ZIMOWE 13" 155, 165, 175 i 185, z felgami lub bez, do Poloneza - 40 zł/szt. Bolesławiec, tel 0602/23-29-81, 075/734-70-77 GG9R9E44

OPONY ZIMOWE 13", komplety, nowe - 250 zł/kpl. Jelenia Góra, tel. 0608/84-90-36 GI97FW79F

OPONY ZIMOWE 13", rozm. 145/80, do Fiata Punto - 300 zł. Jelenia Góra, tel. 0608/84-90-36 GI97MLX7X

OPONY ZIMOWE 13" GOODYEAR, 175/70, 4 szt. - 200 zł. Leszno, tel. 0667/37-98-17 GI97AFJFF

OPONY ZIMOWE 13" SEMPERIT, 175/65 - 55 zł/szt. Nysa, tel. 0697/64-14-14 GI97HCHMF

OPONY ZIMOWE 13" + felgi stalowe, do Seata Ibizy - 450 zł. Oleśnica, tel. 0601/41-23-29 GI97LWMYX

OPONY ZIMOWE 13", 165/65, 2 szt., 165/65 z bieżnikiem 7-8 mm, z oryg. felgami lub bez, do VW Golfa II - 50 zł/szt. Polanica-Zdrój, powiat kłodzki, tel. 0783/98-44-64 po godz. 21 GI97R7KRN

OPONY ZIMOWE 13" GOODYEAR, 175/70, 4 szt. - 400 zł. Świdnica, tel 0693/54-16-25 GI97HRLT9

OPONY ZIMOWE 13" FIRESTONE DAYTON, 155/70 R13, na gwarancji, kupione 03.2009 r., na gwarancji, 4 szt. - 350 zł. Świdnica, tel. 0693/54-16-25 GI97JEEEM

OPONY ZIMOWE 13", 155/70, 4 szt. - 350 zł. Świdnica, tel. 0693/54-16-25 GI97HRLRY

OPONY ZIMOWE 13", 155x80x13, 2 szt. - 80 zł/szt. Wałbrzych, tel. 0888/36-80-84, 074/840-09-10 GI97RAMH9

OPONY ZIMOWE 13", 175/70, do Opla Astry, używane 2 sezony, stan bdb - 450 zł. Wrocław, tel. 0693/43-33-01 GI97KMXHT

OPONY ZIMOWE 13", Pirelli, 155/70/13, stan b. dobry, 4 sztuki - 220 zł/komplet, możliwość dokupienia felg. Kormoran, 155/13, stan b. dobry, bieżnik 7 mm, 4 sztuki - 220 zł/komplet. Wrocław, tel. 071/351-41-87 w godz. 9-17, 0503/18-73-80 GG9XYF9W

OPONY ZIMOWE 13" KORMORAN, 185/70, 2 szt., nowe - 100 zł/szt. Wrocław, tel. 0661/25-74-58 GI97JE3Y3

OPONY ZIMOWE 14" FRIGO 2, 175/65R14, stan bdb - 440 zł. Bystrzyca Kłodzka, tel. 0691/92-41-25 GI97RTM7R

FOTO **OPONY ZIMOWE 14"**, 185/70 R14 C, wzmacniane, do busa, używane, 2 sztuki, z felgami, do Mazdy, opony prawie nowe - 200 zł. Bystrzyca Kłodzka, tel. 0513/43-55-13, 0669/25-33-71 oliauto1@wp.pl II97RPM4T

OPONY ZIMOWE 14" MICHELIN, 185/70, 4 szt., stan bdb - 200 zł/kpl. Legnica, tel. 0662/10-60-36 GI97RTNJN

OPONY ZIMOWE 14", 195 R14C, nowe, 4 szt. - 600 zł/kpl. Nysa, tel. 0697/64-14-14 GG9L4EF7

OPONY ZIMOWE 14" SEMPERIT, 175/80 - 65 zł/szt. Nysa, tel. 0697/64-14-14 GI97CYKNJ

OPONY ZIMOWE 14", 4 szt., 8 mm, 65/175 - 320 zł. Strzelin, tel 0698/62-34-92 GI97LW7TY

OPONY ZIMOWE 14" DĘBICA, 185/65 M+S, 4 szt., używane połowę sezonu - 180 zł. Wrocław, tel. 071/341-63-26, 0796/46-63-42 GI97RTTYL

FOTO **OPONY ZIMOWE 15"**, 195/65 R15, używane, z felgami stalowymi 6Jx15 H2, do Mercedesa - 200 zł. Bystrzyca Kłodzka, tel. 0513/43-55-13, 0669/25-33-71 oliauto1@wp.pl II97PCFMP

OPONY ZIMOWE 15" DUNLOP, z felgami, 5-otworowe, 195/65 91T, 4 szt., do Forda Galaxy, VW, Nissana - 550 zł. Jelcz-Laskowice, powiat oławski, tel. 071/318-80-33, 0608/65-32-14 GI97PLYKH

OPONY ZIMOWE 15", 195/65C, do busa, 4 szt. - 300 zł kpl. Jelenia Góra, tel. 0608/84-90-36, 0880/81-82-06 GI97JY3PY

OPONY ZIMOWE 15", nowe, do busa: Sava 195/70 - 265 zł/szt., Barum Snovanis 195/70 - 275 zł/szt. Lwówek Śląski, tel. 0880/22-99-22 GI97F7EFC

OPONY ZIMOWE 15" CONTINENTAL, 205/65 R15 - 65 zł/szt. Nysa, tel. 0697/64-14-14 GI97HCHNX

OPONY ZIMOWE 15" CONTINENTAL, 185/65 R15 - 65 zł/szt. Nysa, tel. 0692/62-48-88 GI97HCHMP

OPONY ZIMOWE 15", 195, 4 szt. - 300 zł. Oleśnica, tel 0609/56-22-72 GI97J3ECW

OPONY ZIMOWE 15", 205/70 R15 - 700 zł. Oława, tel. 0889/74-77-99 GI97R7FNL

OPONY ZIMOWE 15", 195/65, bieżnik 6 mm, stan bdb - 250 zł. Pustków Żurawski, powiat wrocławski, tel. 0509/18-85-52 GI97RAMLR

OPONY ZIMOWE 15", 4 szt. - 200 zł. Świdnica, tel. 0693/54-16-25 GI97R7KWY

OPONY ZIMOWE 15" GOODYEAR VECTOR, 195/50, fabr. nowe, komplet - 1.000 zł. Wrocław, tel. 0601/73-30-21 GI97LWFNW

OPONY ZIMOWE 15" CONTINENTAL, 175/55/15, 4 szt., stan bdb, bieżnik 7 mm - 400 zł/kpl. Wrocław, tel. 071/351-41-87 w godz. 9-17, 0503/18-73-80 GI943HPXY

OPONY ZIMOWE 15" GOODYEAR, używane, 195/60/15, 195/50/15, stan b. dobry, 7 mm bieżnika, cena 250 zł/komplet. Wrocław, tel. 071/351-41-87 w godz. 9-17, 0503/18-73-80 GG9XYF93

OPONY ZIMOWE 15" GOODYEAR, 215/60/15, 4 szt., stan bdb, 6-7 mm bieżnika - 500 zł/kpl. Wrocław, tel. 071/351-41-87 w godz 9-17, 0503/18-73-80 GI943HPY3

OPONY ZIMOWE 15" CONTINENTAL, 195/65/15, 2 sztuki, stan bdb, ok. 7 mm bieżnika - 200 zł / 2 szt. Wrocław, tel. 071/351-41-87 w godz. 9-17, 0503/18-73-80 GG9XYF94

OPONY ZIMOWE 15" DĘBICA, Frigo 2, 195/65 R15, 4 szt., nowe - 700 zł. Wrocław, tel. 0790/33-49-79 GI97MLPHK

OPONY ZIMOWE 15" PIRELLI, 205/65R, z felgami, do BMW + oryginalne kołpaki - 800 zł. Wrocław, tel. 0790/33-49-79 GG94JPX3H

OPONY ZIMOWE 15", 195/65, 4 szt., stan bdb - 250 zł/kpl. Złotoryja, tel. 0781/08-01-40 GI97PLXNX

OPONY ZIMOWE 16", 215/55, 2 szt. - 230 zł. Jelenia Góra, tel. 0607/16-23-20 GG9PLTHJ

OPONY ZIMOWE 16", z felgami, 205/55 + oryg. kołpaki, do VW Passata B5, B6 - 600 zł. Jelenia Góra, tel. 0608/84-90-36, 0880/81-82-06 GI97JY3R7

OPONY ZIMOWE 16", 205/55, od - 50 zł. Jelenia Góra, tel. 0608/84-90-36 GI97P9E34

OPONY ZIMOWE 16" DUNLOP, 215/65 R16 - 70 zł/szt. Nysa, tel. 0697/64-14-14 GG9P9YWP

OPONY ZIMOWE 16" DUNLOP, 225/55 - 80 zł/szt. Nysa, tel. 0697/64-14-14 GG9P9YWT

OPONY ZIMOWE 16" DUNLOP, 205/55, 2 szt., stan bdb, bieżnik 7 mm - 120 zł/szt. Świdnica, tel. 0666/04-54-38 GI97NMCT9

OPONY ZIMOWE 16" BRIDGESTONE, 235/60/16, 4 sztuki, stan bdb, ok. 7 mm bieżnika - 600 zł/kpl. Wrocław, tel. 071/351-41-87 w godz. 9-17, 0503/18-73-80 GG9XYF7M

OPONY ZIMOWE 16" PIRELLI, 225/50/16, 4 szt., stan bdb, bieżnik 7 mm - 500 zł/kpl. Wrocław, tel 071/351-41-87 w godz. 9-17, 0503/18-73-80 GG9XYF7N

OPONY ZIMOWE 16" PIRELLI, 215/55, 5-6 mm bieżnika - 140 zł. Wrocław, tel. 0507/44-24-02 GI97PFN3P

OPONY ZIMOWE 17" VREDESTEIN, 255/60R17, jak nowe, przejechane 150 km, 2 sztuki, do Mercedesa ML. Niemcza, powiat dzierżoniowski, tel. 0609/12-02-02 GI97P44YT

OPONY ZIMOWE 17" DUNLOP, 235/65 R17, M+S, 4 szt. - 500 zł. Oleśnica, tel. 0609/56-22-72 GI97M7MT4

OPONY ZIMOWE 17" BRIDGESTONE, 235/60/17, 4 sztuki, stan bdb, 6 mm bieżnika - 800 zł/kpl. Wrocław, tel. 071/351-41-87 w godz. 9-17, 0503/18-73-80 GG9XYF7J

OPONY ZIMOWE 18" MICHELIN : 255/35/18 (2 szt.) - 400 zł, 245/40/18 (4 szt.) - 800 zł, 225/45/18 (2 szt.) - 400 zł. Wrocław, tel. 071/351-41-87 w godz. 9-17, 0503/18-73-80 GG9XYF7F

OPONY ZIMOWE 18" DUNLOP, 235/50/18, 4 sztuki, stan bdb, ok. 6-7 mm bieżnika - 800 zł/kpl. Wrocław, tel. 071/351-41-87 w godz. 9-17, 0503/18-73-80 GG9XYF7E

FOTO **OŚ HOLOWNICZA**, (motylek samozaładowczy) typu „ruck-zuck", do przewozu pojazdów samochodowych, z atestem Unii Europejskiej, nie wymagający żadnych uprawnień do holowania. Wrocław, tel. 0502/26-94-44 II97PFNMP

PASY TRANSPORTOWE, do mocowania ładunków, 2-częściowe, dł. 10 m, szer. 5 cm, wytrzymałość 5 t, nowe, fabrycznie pakowane - 150 zł kpl., cena sklepowa - 80 zł/szt. Kępno, tel. 0691/43-53-59 GI97RAR7X

ROLETY BAGAŻNIKA, do Skody Octavii, Audi A4 kombi, Audi A6 kombi, VW Golfa IV. Niemcza, powiat dzierżoniowski, tel. 0609/12-02-02 GI97P44T9

FOTO **SKRZYNKA NARZĘDZIOWA**, wykonana z aluminium, 2 zamki na kluczyk, rączka teleskopowa, kółka, 4 szuflady, zestaw 10 kluczy płaskich (oczkowych), 5 różnych szczypców, szczypce zaciskowe, obcinaczka do kabli, pistolet do klejenia z wkładami, nóż, stalowy młotek, poziomica itp. - 599 zł, pozostałe wymienię przez telefon. Ząbkowice Śląskie, tel. 0692/63-36-28 www.automoto.autogielda.pl majer1@vp.pl KI0364649

SPRĘŻYNY SPORTOWE, do Opla Vectry B - 150 zł/kpl. Jodłówka Tuchowska, powiat tarnowski, tel. 0504/41-42-55 GI97PFME9

SPRĘŻYNY SPORTOWE, do Forda, VW Golfa II, Audi A6 - 60 zł/szt. Lubin, tel. 0660/49-37-62 GG9RKNXL

SZYBERDACH, uniwersalny - 60 zł. Oława, tel. 0794/63-43-77 GI94WKMA3

TACHOGRAF, do Forda Transita - 200 zł. Nysa, tel. 0692/62-48-88 GI97AMW3L

TESTER, do mierzenia grubości lakieru - 300 zł. Wrocław, tel. 0726/77-79-07 GI97PTJCN

WKŁADY LUSTEREK, do BMW X5, 2003/09 r., fotochromowe, oryginalne, 2 szt. (lewa i prawa strona) - 400 zł. Wrocław, tel. 0796/52-90-57 GI97RTT4M

WYCIERACZKI RIMO, uniwersalne, płaskie, do ramion z uchwytem typu 4, z naturalnej gumy, cena - 19,50 zł/szt. Wrocław, tel 071/325-44-34, 0726/77-79-07 GI97PFNWA

KUPIĘ SAMOCHÓD

UNIWER AUTO®
KUPI KAŻDE AUTO
WYPŁATA GOTÓWKI W 20 MINUT !!!
POSIADAMY TRANSPORT
UMOWA KUPNA-SPRZEDAŻY
OD RĘKI OR063978
WROCŁAW, ul. Opolska 114
TEL./FAX 071 311 71 93
0501 403 135
DZWOŃ CAŁĄ DOBĘ

ALFA ROMEO, każdy model, cały lub uszkodzony, spalony, płatne gotówką, własny transport. Wrocław, tel. 0886/25-25-50 GG9JNWA3

ALFA ROMEO 145, 146, 147, 155, 156, 157, 164, 166, płatność gotówką, dojazd po samochód, zaświadczenie do wyrejestrowania. Trzebnica, tel. 0796/25-06-30 GI97MLWNT

ALFA ROMEO 145, 146, 155, 156, 164, GTV, SPIDER, 147 lub inny. Bielany Wrocławskie, tel. 0787/00-89-50 GI97F7KJW

ALFA ROMEO 147, 156, 166. Oleśnica, tel. 071/793-35-09, 0601/41-23-29 GI94XAHNM

AUDI, każdy model, cały i uszkodzony, spalony, płatne gotówką, własny transport. Wrocław, tel. 0880/21-52-15 GG94WAANH

AUDI 100, 133, 134, 80 lub inny model. Wrocław, tel. 0669/61-61-41 GI97ECERF

AUDI 100, 80 B4 lub inny model płatne gotówką. Wrocław, tel. 0669/61-61-41 GI97CYKKH

AUDI 80 B4, może być uszkodzony. Ząbkowice Śląskie, tel. 0609/30-78-38 GI97MJK9K

AUDI 80 B3, B4, 100 C4, „CYGARO". Wrocław, tel 0727/65-05-25 GI97HTEWX

AUDI 80 B3, B4, 90, 100 C4, A3, A4, A6, A8 płatność gotówką, dojazd po samochód. Trzebnica, tel. 0796/25-06-30 GI97MLWNX

AUDI 80 B3, B4, 90, 100 C4, A6 Wrocław, tel. 0664/13-11-81 GI9TMRK9

AUDI 80 B3, B4, A3, A4, A6, A8, całe lub uszkodzone Wrocław, tel. 0604/34-25-78 GI97RTL39

AUDI 80 B4, A3, A4, A6, A8, 1994/09 r., w bdb stanie lub do poprawek, może być po wypadku. Oleśnica, tel. 0607/70-00-96 GI97J3EXP

AUDI 80, 100 C4, A4, A6, A8, 1989/09 r. i inne modele. Oleśnica, tel 071/793-35-09, 0601/41-23-29 GI94XAHN3

AUDI 80, 100, A3, A4, A6, A8, B3, B4, 100 CYGARO, 100 C i inne modele. Bielany Wrocławskie, tel. 0787/00-89-50 GI97FJCNE

AUDI A2, A3, A4, A6, A8, 80 B3, B4, całe lub uszkodzone. Wrocław, tel. 0669/46-66-05 GI97RTL7H

AUDI A3, A4. Ząbkowice Śląskie, tel. 0697/45-99-84 GI9TRKKT

AUDI A3, A4, 2003/06 r., sprawny lub do małych poprawek, każda wersja, w atrakcyjnej cenie. Wałbrzych, tel. 0604/62-70-89 GI97NLPLK

AUDI A3, A4 QUATTRO, 80 B4 CABRIO, bez prawa rejestr. Jelenia Góra, tel. 0605/14-58-94, 0604/35-22-07 GG979HXEX

AUDI A3, A4, A6. Kłodzko, tel. 074/868-45-51, 0603/74-62-58 GG944PP34

AUDI A4, 1995/00 r., wersja angielska. Jawor, tel. 0697/86-27-72 GI94N3MTY

AUDI A4, 1995/99 r., w całości lub na części. Wołów, tel 0606/32-29-96 GI97NKYYA

AUDI A4, 2004/09 r., TDI, uszkodzony, rozbity, do poprawek lub cały, w przystępnej cenie. Wrocław, tel. 0666/70-76-06 GG9H9TJW

AUDI A4, A6, może być uszkodzony. Ząbkowice Śląskie, tel. 0609/30-78-38 GI97MJKA3

AUDI A6, 2004/08 r., TDI, uszkodzony, rozbity, do poprawek lub cały, w przystępnej cenie. Wrocław, tel. 0666/70-76-06 GG9H9TJR

AUDI A6, 2005/07 r., 2.0 TDI, każdy model, sedan lub kombi, może być lekko uszkodzony, także sprow., w atrakcyjnej cenie. Wałbrzych, tel 0604/62-70-89 GI97PFMKA

AUDI TT, w bdb stanie lub do poprawek, może być po wypadku. Oleśnica, tel. 0607/70-00-96 GI97J3EXX

BMW, każdy model, techn. sprawny, może być poobijany lub po małym wypadku, do opłacenia, wersja angielska, płatność gotówką, własny transport. Wrocław, tel. 0691/25-07-48 GI97J399F

BMW 3 E-36, Jelcz-Laskowice, powiat oławski, tel. 0609/83-11-00 GI9XEMLY

BMW 3 E-36, w obojętnym stanie, może być mocno zniszczony. Wrocław, tel. 0605/22-22-05 GI97MARXK

BMW 3, 5 E-36 CABRIO, E-39 KOMBI, bez prawa rejestr. Jelenia Góra, tel. 0605/14-58-94, 0604/35-22-07 GI97ELKYA

BMW 3, 5, 1994/08 r., w bdb stanie lub do poprawek, może być po wypadku. Oleśnica, tel. 0607/70-00-96 GI97J3EXY

BMW 3, 5, 7 E-30, E-32, E-34, E-36 i inne, nowsze i starsze, płatne gotówką. Bielany Wrocławskie, tel. 0787/00-89-50 GI97F7KJT

BMW 3, 5, 7 lub inny, może być do poprawek blacharskich lub lakierniczych. Wrocław, tel 0790/26-45-39 GI97CRK7A

BMW 3, 5, 7. Wrocław, tel. 0664/13-11-81 GI947XEHF

BMW 3, 5, 7, 8, 1996/09 r. Oleśnica, tel. 071/793-35-09, 0601/41-23-29 GI94XAHN9

BMW 316, 318, 320 E-36, E-46. Ząbkowice Śląskie, tel. 0697/45-99-84 GG94PMC4T

BMW 316, 320, 318, 520, 525, 530, 540, 750, 1988/08 r., możliwy dojazd, płatność gotówką. Trzebnica, tel. 0796/25-06-30 GI97MLWTF

BMW 5 E-60, E-61, rozbity, zniszczony, kpl. dokumentacja. Jelenia Góra, tel. 0604/35-22-07, 0605/14-58-94 GI979N4N4

BMW E-32, E-34, E-36, E-38. Wrocław, tel. 0790/26-45-39 GI97JEANW

BMW X3, X5 lub podobny, stan obojętny. Wrocław, tel. 0886/25-25-50 GI97P44X9

CHRYSLER VOYAGER, może być sprowadzony z Niemiec lub uszkodzony. Ząbkowice Śląskie, tel. 0885/39-33-55 GG9P7X3Y

CHRYSLER VOYAGER, 1996/09 r., w bdb stanie lub do poprawek, może być po wypadku. Oleśnica, tel. 0607/70-00-96 GI97J3F7C

CITROEN, każdy model i stan. Wrocław, tel. 0604/34-25-78 GI97RTL33

CITROEN AX, BERLINGO, C1, C2, C4, C5, SAXO, XANTIA, XSARA, płatność gotówką, dojazd po samochód. Trzebnica, tel. 0796/25-06-30 GI97MLWNN

CITROEN AX, BX i inne modele, cały lub uszkodzony, spalony, płatne gotówką, własny transport. Wrocław, tel 0880/21-52-15 GG9JNW3X

CITROEN AX, SAXO, XANTIA, XSARA, ZX, XM, BERLINGO i inne. Bielany Wrocławskie, tel. 0787/00-89-50 GI97FJCN7

CITROEN BERLINGO, stan obojętny. Wrocław, tel. 0506/08-51-71 GI97AYLL4

CITROEN BERLINGO, od 1997 r., w db stanie, zarejestr. Wrocław, tel. 0608/25-02-11 GI94KYNKH

CITROEN BERLINGO, w db stanie lub ew. do poprawek. Wrocław, tel. 0698/14-41-22 GI94MWRN9

CITROEN BERLINGO, 1999/05 r., sprowadzony, cały lub uszkodzony. Wrocław, tel. 0664/52-87-04 GI97R7MHX

CITROEN BERLINGO, C15 i inne. Wrocław, tel. 0669/46-66-05 GI97RTL7E

CITROEN BERLINGO, SAXO, XSARA Wrocław, tel. 071/315-13-47, 0662/03-44-06 GG9P97CX

CITROEN BERLINGO, SAXO, XSARA Wrocław, tel. 0664/13-11-81 GI947XEHH

CITROEN C1, C2, C3, C4, C5, SAXO, XSARA PICASSO, 1995/09 r. Oleśnica, tel. 071/793-35-09, 0601/41-23-29 GI94XAHNE

CITROEN C15, może być uszkodzony, w obojętnym stanie. Wrocław, tel. 0504/20-18-36 GI9W4NCM

CITROEN JUMPER, cały lub uszkodzony, zarejestr. w kraju, na zach. tablicach. Brzeg, tel. 0600/73-25-17 GI943A493

CITROEN JUMPER MAXI, może być uszkodzona skrzynia biegów i silnik. Kamienna Góra, tel 0697/97-15-73 GG9RJJJE

CITROEN SAXO, XANTIA, XSARA, 1995/09 r., w bdb stanie lub do poprawek, może być po wypadku. Oleśnica, tel. 0607/70-00-96 GI97J3EY4

CITROEN SAXO, ZX lub inny model. Wrocław, tel. 0790/24-89-24 GI97CRKJP

CITROEN XSARA PICASSO, rozbity, zniszczony, kpl. dokumentacja. Jelenia Góra, tel. 0604/35-22-07, 0605/14-58-94 GI94F4NYN

DACIA LOGAN. Bielany Wrocławskie, tel. 0787/00-89-50 GI97H4CAW

DACIA LOGAN, bez prawa rejestr. Jelenia Góra, tel. 0604/35-22-07, 0605/14-58-94 GG9X9MHE

DACIA LOGAN i inne modele, cały lub uszkodzony, spalony, płatne gotówką, własny transport. Wrocław, tel. 0880/21-52-15 GG9JNW33

DAEWOO, każdy model, zdecydowanie. Wrocław, tel. 0790/24-89-24 GI97HJH3C

DAEWOO ESPERO, LANOS, MATIZ, NEXIA, NUBIRA, TICO i inne modele. Wrocław, tel. 0664/13-11-81 GI9TMRKA

DAEWOO ESPERO, LANOS, NEXIA, NUBIRA, MATIZ, TICO i inne modele. Bielany Wrocławskie, tel. 0787/00-89-50 GI97F7KJP

DAEWOO ESPERO, LANOS, TICO. Wrocław, tel. 0790/24-89-24 GI97CRKJY

DAEWOO LANOS, MATIZ. Świebodzice, powiat świdnicki, tel 0605/27-18-40 GI97RTK3R

DAEWOO LANOS, MATIZ, MUSSO, NUBIRA, TICO, LEGANZA, płatność gotówką, dojazd po samochód. Trzebnica, tel. 0796/25-06-30 GI97MLWPE

DAEWOO LANOS, MATIZ, NUBIRA, TICO, zarejestr. w Polsce. Wrocław, tel. 0603/04-75-27 GI97P4EER

DAEWOO LANOS, MATIZ, NUBIRA, TICO, zarejestrowany w Polsce. Wrocław, tel. 0601/67-73-07 GI97FW9FH

DAEWOO LANOS, MATIZ, TICO. Kłodzko, tel. 074/868-45-51, 0603/74-62-58 GI9NFPNN

DAEWOO LANOS, MATIZ, TICO. Wrocław, tel. 071/315-13-47, 0662/03-44-06 GG9PKCHT

DAEWOO LANOS, MATIZ, TICO, zarejestrowany w Polsce. Wrocław, tel. 0511/45-06-60 GI97FTW3X

DAEWOO MATIZ, może być do małych poprawek. Jelcz-Laskowice, powiat oławski, tel. 0609/83-11-00 GG9RJJFX

DAEWOO MATIZ, może być uszkodzony. Opole, tel. 0698/30-76-80 GI97HJATL

DAEWOO MATIZ. Wrocław, tel. 0506/08-51-71 GG9PKCHK

DAEWOO MATIZ, może być sprow. z Niemiec lub uszkodzony. Ząbkowice Śląskie, tel. 0885/39-33-55 GI97MJKAF

DAEWOO MATIZ, 1996/09 r. Oleśnica, tel. 071/793-35-09, 0601/41-23-29 GI94XAHNF

DAEWOO MATIZ, LANOS, w bdb stanie lub do poprawek, może być po wypadku. Oleśnica, tel. 0607/70-00-96 GI97J3EY7

DAEWOO MATIZ, LANOS, w bdb stanie. Oleśnica, tel. 0607/70-00-96 GI97J3F7L

DAEWOO MATIZ, NUBIRA, TICO i inne, całe lub uszkodzone. Wrocław, tel. 0604/34-25-78 GI97RTKYT

DAEWOO MATIZ, TICO. Raszków, powiat ostrowski, tel 0698/77-82-68 GI94LTPNC

DAEWOO MATIZ, TICO, w rozsądnej cenie, w db stanie, może być do malowania. Wałbrzych, tel. 0693/27-63-32 GI97MX7RH

DAEWOO NUBIRA, bez prawa rejestr. Jelenia Góra, tel. 0605/14-58-94, 0604/35-22-07 GG979HXEJ

DAEWOO TICO, może być do małych poprawek. Jelcz-Laskowice, powiat oławski, tel. 0609/83-11-00 GG9RWFLK

DAEWOO TICO. Wrocław, tel. 0506/08-51-71 GG9R7M9L

DAEWOO TICO, może być uszkodzony. Ząbkowice Śląskie, tel. 0609/30-78-38 GI94AMJF4

DAEWOO TICO, może być uszkodzony. Ząbkowice Śląskie, tel. 0885/39-33-55 GI94CXCJY

DAEWOO TICO, MATIZ, w rozsądnej cenie, w db stanie, może być do malowania. Wałbrzych, tel. 0888/53-88-58 GI97KJ7WH

DAIHATSU CUORE, bez prawa rejestr. Jelenia Góra, tel. 0605/14-58-94, 0604/35-22-07 GI97METRE

FIAT, na zachodnich tablicach. Tel. 0601/49-67-37 GI9JC3ME

FIAT, każdy model, całe lub uszkodzone. Wrocław, tel. 0669/46-66-05 GI97RTL79

FIAT 125p lub 126p, bez prawa rejestr. Legnica, tel. 0606/53-70-95 GI97H4AKE

FIAT 126P, oryg., w rozsądnej cenie, może być starszy rocznik. Grodków, powiat brzeski, tel. 0668/83-04-77 GI97RTMEE

FIAT 126P, UNO, TIPO, TEMPRA, PUNTO, PALIO, CINQUECENTO i inne modele. Bielany Wrocławskie, tel. 0787/00-89-50 GI97F7KJJ

FIAT 126p, stan silnika bdb, do remontu blacharki, może być bez przeglądu, w cenie 100 zł lub przyjmę do wyrejestrowania na umowę. Tomaszów Bolesławiecki, tel. 0698/27-09-12 GI9737RH7

FIAT ALBEA, BRAVA, BRAVO, CINQUECENTO, CROMA i inne modele, możliwy dojazd, płatność gotówką. Trzebnica, tel. 0796/25-06-30 GI97MLWRK

FIAT BRAVA, może być uszkodzony. Ząbkowice Śląskie, tel. 0885/39-33-55 GI97P9CEK

FIAT BRAVA, BRAVO, w bdb stanie lub do poprawek, może być po wypadku. Oleśnica, tel. 0607/70-00-96 GI97J3EYJ

FIAT BRAVA, BRAVO, CINQUECENTO PANDA, PUNTO, SEICENTO, 1994/09 r. i inne modele. Oleśnica, tel. 071/793-35-09, 0601/41-23-29 GG94XKJ74

FIAT BRAVA, BRAVO, COUPE, CINQUECENTO, DUCATO, Marea, Panda, Punto, Seicento, Siena, zdecydowanie, płatne gotówką. Wrocław, tel. 0602/12-51-35 GG94RXJE7

FIAT BRAVA, CINQUECENTO, GRANDE PUNTO, PUNTO, SEICENTO. Wrocław, tel. 071/315-13-47, 0662/03-44-06 GG9P9734

FIAT BRAVA, CINQUECENTO, DOBLO, PALIO, PUNTO, SIECENTO, SIENA, UNO, zarejestr. w Polsce. Wrocław, tel. 0511/45-06-60 GI97MT7RM

FIAT BRAVA, MAREA, PALIO, PUNTO, SEICENTO, UNO, zarejestr. w Polsce. Wrocław, tel. 0603/04-75-27 GI97PTJT3

FIAT BRAVO, SIENA, bez prawa rejestr. Jelenia Góra, tel. 0605/14-58-94, 0604/35-22-07 GI97METRC

FIAT CINQUECENTO, w db stanie. Świdnica, tel. 0693/54-16-25, 0727/22-93-34 GG9RKF3R

FIAT CINQUECENTO, 700, 900, 1100 ccm, Sporting, w bdb stanie lub do poprawek. Wrocław, tel 0880/21-52-15 GI97MRXKA

FIAT CINQUECENTO, 700, 900, 1100 ccm. Wrocław, tel. 0664/13-11-81 GI9YTA4F

FIAT CINQUECENTO, może być uszkodzony. Ząbkowice Śląskie, tel. 0609/30-78-38 GG9MPLJK

FIAT CINQUECENTO, COUPE, CROMA, TIPO lub inny. Wrocław, tel. 0790/24-89-24 GI97FEY4M

FIAT CINQUECENTO, DUCATO, PANDA, PUNTO, SEICENTO i inne. Wrocław, tel. 0604/34-25-78 GI97RTKYN

FIAT CINQUECENTO, MAREA, UNO, PALIO, GRANDE PUNTO, Seicento, Siena, zarejestr. w Polsce. Wrocław, tel. 0601/67-73-07 GI97RTPWY

FIAT CINQUECENTO, SEICENTO. Wrocław, tel. 0506/08-51-71 GG9R7M7F

FIAT CINQUECENTO, SEICENTO, może być uszkodzony. Ząbkowice Śląskie, tel. 0885/39-33-55 GG9P7WRW

FIAT COUPE, CROMA, PUNTO, TIPO. Wrocław, tel. 0790/26-45-39 GI97CRK7H

FIAT DOBLO II, 1999 r., sprowadzony, cały lub uszkodzony. Wrocław, tel 0664/52-87-04 GI97R7MJ7

FIAT DUCATO, cały lub uszkodzony, zarejestr. w kraju, na zach. tablicach. Brzeg, tel. 0600/73-25-17 GI943A494

FIAT DUCATO, sprawny lub uszkodzony, do poprawek, po wypadku, spalony, każda wersja (blaszak, skrzyniowy, rama, inne), w atrakcyjnej cenie, odbiór z całego kraju i za granicą. Wałbrzych, tel. 0604/62-70-89 GG9J33PT

FIAT DUCATO, 1.9, 2.5 D, uszkodzony lub na części, silniki, skrzynie bieg. Wałbrzych, tel. 0691/59-93-80, 0697/91-52-21 GI97AKARK

FIAT DUCATO TALENTO, do poprawek, zarejestrowany. Wrocław, tel. 0664/52-87-04 GI974YJLA

FIAT DUCATO, może być uszkodzony. Ząbkowice Śląskie, tel. 0885/39-33-55 GI97P9CEN

FIAT DUCATO, 1991/09 r. Oleśnica, tel. 071/793-35-09, 0601/41-23-29 GI97PCEJX

FIAT DUCATO, 1994/98 r., do remontu, skorodowany, zarejestr. Wrocław, tel. 0664/52-87-04 GI94PEP9C

FIAT GRANDE PUNTO II, III, 500, egzemplarze uszkodzone. Oleśnica, tel. 0601/78-40-09 GI97PMCCF

FIAT PANDA, PUNTO. Kłodzko, tel. 074/868-45-51, 0603/74-62-58 GG94EK4CM

FIAT PUNTO, 1998 r., uszkodzony lub na części, benz., diesel. Namysłów, tel. 077/410-49-10 GI97NANXR

FIAT PUNTO, SEICENTO, 1995/09 r., w bdb stanie lub do poprawek, może być po wypadku. Oleśnica, tel. 0607/70-00-96 GI97J3EYF

FOTO **FIAT PUNTO, SIENA, PALIO, UNO**, może być po wypadku, może być uszkodzony, może być wersja angielska, rocznik i stan techn. obojętny, w całości lub na części. Wrocław, tel. 0506/85-97-48 II97RPLFF

FIAT SEICENTO, może być uszkodzony. Ząbkowice Śląskie, tel. 0609/30-78-38 GI97MJKAT

FIAT SEICENTO, 2000/02 r., 900 ccm, bez prawa rejestr. lub bez dokumentacji, w rozsądnej cenie. Jelenia Góra, tel. 0788/71-05-55 GI97N7APN

FIAT SIENA, 1998 r. Jelcz-Laskowice, powiat oławski, tel. 0725/68-32-33 GI97RAMYL

FIAT UNO, 2000/02 r., w cenie do 3000 zł, poj. 1000 ccm, przebieg do 60.000 zł, garażowany. Tel. 0667/99-07-08 GI97E4HHX

FIAT UNO, SEICENTO, SIENA. Kłodzko, tel. 074/868-45-51, 0603/74-62-58 GG979JC9W

FORD, każdy model, cały lub uszkodzony, spalony, płatne gotówką, własny transport. Wrocław, tel. 0669/47-04-00 GG9JNTRT

FORD ESCORT, 1994/97 r., zarejestr., w rozsądnej cenie. Wrocław, tel. 0880/12-12-52 GI94KJKXH

FORD ESCORT, FIESTA, FOCUS, 1999/04 r. i inne modele. Wrocław, tel. 0664/13-11-81 GG9MPLFX

FORD ESCORT, FIESTA, FOCUS, FUSION, MONDEO, PROBE i inne modele, płatność gotówką, dojazd po samochód. Trzebnica, tel. 0796/25-06-30 GI97MLWP7

FORD ESCORT, FIESTA, FOCUS, MONDEO. Wrocław, tel. 071/315-13-47, 0662/03-44-06 GG9PKC97

FORD ESCORT, FIESTA, FOCUS, KA, MONDEO, zarejestrowany w Polsce. Wrocław, tel. 0511/45-06-60 GI97FTW49

FORD ESCORT, FIESTA, FOCUS, KIA, MONDEO, zarejestr. w Polsce. Wrocław, tel. 0601/67-73-07 GI97NLC9L

FORD ESCORT, FIESTA, MONDEO. Wrocław, tel. 0790/26-45-39 GI97CRK4M

FORD ESCORT, FIESTA, SCORPIO, SIERRA, TRANSIT, PROBE i inne modele. Bielany Wrocławskie, tel. 0787/00-89-50 GI97F7KJF

FORD ESCORT, MONDEO, TRANSIT i inne. Wrocław, tel. 0669/46-66-05 GI97RTL4Y

FORD EXPRESS, może być uszkodzony. Ząbkowice Śląskie, tel. 0609/30-78-38 GG9MPLFC

FORD FIESTA, 1994/99 r., zarejestr., w rozsądnej cenie Wrocław, tel. 0880/12-12-52 GI94KJKXJ

FORD FIESTA, FOCUS, FUSION, GALAXY, KA, MONDEO, 1993/09 r. i inne modele. Oleśnica, tel. 071/793-35-09, 0601/41-23-29 GI94XAHNC

FORD FOCUS, KA, MONDEO, FIESTA, ESCORT, 1995/09 r., w bdb stanie lub do poprawek, może być po wypadku. Oleśnica, tel. 0607/70-00-96 GI97J3EYA

FORD FOCUS, MONDEO, TRANSIT, 1997/00 r., bez prawa rejestr. Jelenia Góra, tel. 0605/14-58-94, 0604/35-22-07 GG9PKC4T

FORD FOCUS, MONDEO, SCORPIO lub inny, może być do poprawek lakierniczych. Trzebnica, tel. 0885/23-18-88 GI97NLJNM

FORD FOCUS, MONDEO, TRANSIT i inne, całe lub uszkodzone. Wrocław, tel. 0604/34-25-78 GI97RTKYF

FORD MONDEO, w całości lub na części, uszkodzony, sprowadzony. Tel. 0889/93-95-94 GG9J33MW

FORD SIERRA, stan obojętny. Opole, tel. 0698/30-76-80 GI97FPKCN

FORD TRANSIT, uszkodzony, bez prawa rejestr., w całości lub inny. Nysa, tel. 0692/62-48-88 GG9P94PA

FORD TRANSIT BUS, 9-osobowy, zadbany, zarejestr. w kraju. Wrocław, tel. 0608/25-02-11 GI9474WKP

FORD TRANSIT BUS, techn. sprawny, może być do małych poprawek. Wrocław, tel 0790/26-45-39 GI97CRK7P

FORD TRANSIT. Wrocław, tel 0664/13-11-81 GI9TMRKF

FORD TRANSIT, 1995/08 r., rozbity, zniszczony, kpl. dokumentacja. Jelenia Góra, tel. 0604/35-22-07, 0605/14-58-94 GI97N7CAK

FORD TRANSIT WYWROTKA, 2002 r., z silnikiem Diesla na bliźniaczych kołach, w stanie bdb, od I właśc. Zgorzelec, tel. 0607/46-82-20 GI97PFFCJ

HONDA, każdy model, cały lub uszkodzony, spalony, własny transport, płatność gotówką. Wrocław, tel. 0669/47-04-00 GI97CFK7X

HONDA, wszystkie modele, sprowadzone z Anglii, na części. Wrocław, tel 0601/74-22-13

HONDA ACCORD, CIVIC i inne modele. Wrocław, tel 0664/13-11-81 GI9WYKCK

HONDA ACCORD, CIVIC, CR-V, HR-V, 1994/09 r. Oleśnica, tel. 071/793-35-09, 0601/41-23-29 GI94XAHN4

HONDA ACCORD, CIVIC, CRX, CR-V, PRELUDE, płatność gotówką, dojazd gratis. Trzebnica, tel. 0796/25-06-30 GI97MLWPL

HONDA ACCORD, CIVIC, PRELUDE, JAZZ, CR-V, HR-V i inne modele, do 2007 r. Bielany Wrocławskie, tel. 0787/00-89-50 GI97F7KJE

HONDA CIVIC, ACCORD, PRELUDE, 1995/09 r., w bdb stanie lub do poprawek, może być po wypadku. Oleśnica, tel. 0607/70-00-96 GI97J3EYM

HONDA CIVIC, JAZZ. Wrocław, tel. 071/315-13-47, 0662/03-44-06 GG9PKAYW

HYUNDAI, osobowy lub dostawczy, może być po wypadku lub do remontu. Wrocław, tel. 0605/62-00-14 GI97CLHAH

HYUNDAI ACCENT, ATOS, CARINA, EXCEL, GETZ, LANTRA i inny, możliwy dojazd, płatność gotówką. Trzebnica, tel 0796/25-06-30 GI97MLWTC

HYUNDAI ATOS, LANTRA, GETZ, ELANTRA, SANTA FE, TUCSON i inne. Bielany Wrocławskie, tel. 0787/00-89-50 GI97F7KJC

HYUNDAI COUPE, ELANTRA, LANTRA, PONY, SONATA, za gotówkę, zdecydowanie. Wrocław, tel. 0602/12-51-35 GG9N743K

HYUNDAI ELANTRA, LANTRA, PONY lub inny. Wrocław, tel. 0790/26-45-39 GI97CRK4W

HYUNDAI GETZ, 2003/09 r. Oleśnica, tel. 071/793-35-09, 0601/41-23-29 GI97MENWE

HYUNDAI H100, H1 STAREX, PORTER, ew. inny dostawczy, w obojętnym stanie, może być uszkodzony. Wrocław, tel. 0605/62-00-14 GG9THJHR

IVECO DAILY, 1990/06 r., sprawny lub uszkodzony, do poprawek, po wypadku, spalony, każda wersja (skrzyniowy, blaszak, inne), w atrakcyjnej cenie, odbiór w całym kraju i za granicą. Wałbrzych, tel 0604/62-70-89 GG94TEKXF

JEEP CHEROKEE, GRAND CHEROKEE. Oleśnica, tel 0601/41-23-29, 071/793-35-09 GG973FJ9L

JEEP GRAND CHEROKEE, 1994/98 r., wersja angielska. Bolków, powiat jaworski, tel. 0785/18-65-12 GI97JKEWE

● KAMAZ 55111, 1986 r., wywrotkę, cena netto do 20.000 zł. Tel. 0037/068-62-53-42 salnikotransport@gmail com L01256119

KIA, osobowy lub dostawczy, może być po wypadku lub do remontu. Wrocław, tel 0605/62-00-14 GI97CLHAA

KIA BESTA, CERES, K2500, PREGIO, TOPIC, ew. inny dostawczy, w obojętnym stanie, może być uszkodzony lub do remontu. Wrocław, tel. 0605/62-00-14 GG9THJHN

KIA CARNIVAL, SORENTO, bez prawa rejestr. Jelenia Góra, tel. 0604/35-22-07, 0605/14-58-94 GI979N4PR

KIA K2700, w db stanie, do remontu lub ew. po wypadku. Wrocław, tel 0605/62-00-14 GG9THJHL

KIA SORENTO, rozbity, zniszczony, kpl. dokumentacja. Jelenia Góra, tel. 0604/35-22-07, 0605/14-58-94 GI94TTFY3

KIA SORENTO, może być uszkodzony, zarejestr. Zagrodno, powiat złotoryjski, tel. 0601/07-36-48 GI94JHTY7

KUPIĘ SAMOCHÓD OSOBOWY, w cenie do 10.000 zł. Włosień, powiat lubański, tel 0507/21-15-75 GI97K94M7

LADA, każdy model, cały lub uszkodzony, spalony, płatne gotówką, własny transport. Wrocław, tel. 0886/25-25-50 GI94AM99P

LADA oraz Lada Niva, stan obojętny. Wrocław, tel 0886/25-25-50 GI97NL3XH

LANCIA, każdy model, cały lub uszkodzony, spalony, płatne gotówką, własny transport. Wrocław, tel. 0886/25-25-50 GG9KHAKT

LANCIA KAPPA, LYBRA. Wrocław, tel. 0790/24-89-24 GI97CRKM4

LUBLIN, może być do małych poprawek, remontu lub po wypadku. Wrocław, tel. 0698/14-41-22 GI944XYXL

MAZDA, każdy model, cały lub uszkodzony, spalony, płatne gotówką, własny transport. Wrocław, tel 0691/25-07-48 GG9JNTLP

MAZDA, wszystkie modele, sprowadzone z Anglii, na części. Wrocław, tel. 0601/74-22-13

MAZDA 1, 3, 6, 323, 626, XEDOS, PREMACY, gotówka od ręki, dojazd gratis, możl. zaświadczenie do wyrejestrowania pojazdu. Trzebnica, tel. 0796/25-06-30 GI97MT3FF

MAZDA 121, 323, 929, PREMACY, 626, XEDOS i inne. Bielany Wrocławskie, tel. 0787/00-89-50 GI97F7KJ4

MAZDA 121, 323, 323 F, 626. Wrocław, tel 0664/13-11-81 GI9WYKCL

MAZDA 121, 323, 626 lub inny model. Wrocław, tel 0790/24-89-24 GI97CRKCJ

MAZDA 121, 323, 626. Wrocław, tel. 0790/26-45-39 GI97CRK7J

MAZDA 3, 6, 121, 323, 626, XEDOS, za gotówkę, zdecydowanie. Wrocław, tel. 0602/12-51-35 GG9RWFE4

MAZDA 323 F, 626, 1995/03 r., w bdb stanie lub do poprawek, może być po wypadku. Oleśnica, tel. 0607/70-00-96 GI97J3EYP

MAZDA 323 F, 626, XEDOS, 1993/09 r. i inne. Oleśnica, tel. 071/793-35-09, 0601/41-23-29 GI94XAHMT

MERCEDES, osobowy, bus, ciężarowy, na części, stan techn. obojętny. Tel. 0784/29-23-01 GI97RTPLJ

MERCEDES BUS, każdy. Wrocław, tel. 0604/34-25-78 GI97RTKY3

MERCEDES 115, 123 i inne modele, cały lub uszkodzony, spalony, płatne gotówką, własny transport. Wrocław, tel. 0886/25-25-50 GG9JNTKX

MERCEDES 123, 124, 126, 140, 190 SLK, CLK, A-KLASSE i inny, możliwy dojazd, płatność gotówką. Trzebnica, tel. 0796/25-06-30 GI97MLWT7

MERCEDES 123, 124, 126, 140, 190. Wrocław, tel 0664/13-11-81 GI947XEHJ

MERCEDES 123, 124, 190, CLK, SLK, C-KLASSE, E-KLASSE, A-Klasse, S-Klasse, Sprinter oraz starsze busy. Bielany Wrocławskie, tel. 0787/00-89-50 GI97F7KHT

MERCEDES 124, automatic, diesel. Dzierżoniów, tel 0602/48-20-78 GI97K3WC9

MERCEDES 124, uszkodzony, z silnikiem Diesla. Młyńsko, powiat lwówecki, tel. 0728/85-67-60 GI94AMEKW

MERCEDES 124 E-KLASSE, 1994/96 r., 2.5 lub 3.0 D, kombi lub sedan, tylko stan bdb, udokumentowany przebieg, chętnie automatic. Leszno, tel. 0698/63-22-81 GI97RAPKY

MERCEDES 124, 210 „OKULARNIK", C-KLASSE, A-KLASSE, 1994/09 r., w bdb stanie lub do poprawek, może być po wypadku. Oleśnica, tel 0607/70-00-96 GI97J3EYR

MERCEDES 140 W, w cenie do 10.000 zł, zdecydowanie, gotówka natychmiast. Wrocław, tel. 0790/24-89-24 GI97CRKJL

MERCEDES 190, cały lub uszkodzony (w bdb stanie przed ew. wypadkiem), z zadbanym wnętrzem, bez korozji, chętnie z silnikiem o poj. 2.3 16V lub 2.6. Wrocław, tel. 0605/22-22-05 GI97LTKNK

MERCEDES 202 C-KLASSE, CLK, 210 KOMBI, 140 LONG, bez prawa rejestr. Jelenia Góra, tel. 0604/35-22-07, 0605/14-58-94 GI9777EEK

MERCEDES 220 W S-KLASSE, 1999/06 r., CDI, uszkodzony, rozbity, do poprawek lub cały, w przystępnej cenie. Wrocław, tel. 0666/70-76-06 GG9H9T3R

MERCEDES A-KLASSE, C-KLASSE. Wrocław, tel. 071/315-13-47, 0662/03-44-06 GI977CLP4

MERCEDES S-KLASSE, 1998/05 r., stan i rocznik obojętny, uszkodzony, rozbity, do remontu, po spaleniu, zarejestr. w kraju, wersja angielska, na części, gotówka od ręki. Wrocław, tel. 0886/25-25-50 GI94CMPPL

MERCEDES SPRINTER, cały lub uszkodzony, zarejestrowany w kraju, na zach. tablicach. Brzeg, tel. 0600/73-25-17 GG9433J3F

MERCEDES SPRINTER Oleśnica, tel. 0607/70-00-96 GI97J3F7Y

MITSUBISHI, każdy model, cały lub uszkodzony, spalony, płatne gotówką, transport własny. Wrocław, tel. 0886/25-25-50 GI94AM99M

MITSUBISHI, wszystkie modele, sprowadzone z Anglii, na części. Wrocław, tel. 0601/74-22-13

MITSUBISHI CARISMA, COLT, ECLIPSE, GALANT, LANCER, PAJERO i inne, dojazd do klienta, gotówka. Trzebnica, tel. 0796/25-06-30 GI97MLWRW

MITSUBISHI GALANT. 5-drzwiowy, napęd 4x4, w db stanie. Tel. 0608/21-15-64 GI97RAPWL

MITSUBISHI GALANT, LANCER, ECLIPSE, SIGMA, COLT, CARISMA i inne. Bielany Wrocławskie, tel. 0787/00-89-50 GI97FJATC

MITSUBISHI LANCER KOMBI, 1992/96 r., napęd 4x4, w db stanie. Tel. 0608/21-15-64 GI97N74HJ

NISSAN, każdy model, cały lub uszkodzony, spalony, płatne gotówką, własny transport. Wrocław, tel. 0886/25-25-50 GG9JNTJ4

NISSAN, model obojętny. Wrocław, tel. 0664/13-11-81 GI97F7HTK

NISSAN 100 NX, 200 NX lub inny. Wrocław, tel. 0790/24-89-24 GI97NMH4N

NISSAN 100 NX, 200 SX, ALMERA, MAXIMA, MICRA, PATROL, możliwy dojazd, płatność gotówką. Trzebnica, tel. 0796/25-06-30 GI97MLWRM

NISSAN ALMERA, MAXIMA, PRIMERA, 200 SX, SUNNY, PATROL i inne. Bielany Wrocławskie, tel. 0787/00-89-50 GI97EX437

NISSAN ALMERA, PRIMERA, TERRANO, 1993/09 r. i inne modele. Oleśnica, tel. 071/793-35-09, 0601/41-23-29 GI94XAHN7

NISSAN MICRA, PRIMERA, SUNNY, ALMERA, 1995/09 r., w bdb stanie lub do poprawek, może być po wypadku. Oleśnica, tel. 0607/70-00-96 GI97J3EYW

OPEL, na zach. tablicach, na części. Wrocław, tel. 0609/02-67-37 GG9CFKTX

OPEL AGILA, ASTRA, CALIBRA, CORSA, OMEGA, TIGRA i inny, możliwy dojazd, płatność gotówką. Trzebnica, tel. 0796/25-06-30 GI97MLWRR

OPEL AGILA, ASTRA, CALIBRA, CORSA, OMEGA, SIGNUM, Tigra, Zafira, Vectra, za gotówkę, zdecydowanie. Wrocław, tel. 0602/12-51-35 GG9THJEC

OPEL AGILA, ASTRA, CALIBRA, CORSA, KADETT, OMEGA i inne modele. Wrocław, tel. 0664/13-11-81 GG9MPL3N

OPEL AGILA, ASTRA, CORSA, VECTRA, zarejestrowany w Polsce. Wrocław, tel. 0511/45-06-60 GI97FTW44

OPEL AGILA, ASTRA, KADETT, każdy model, cały lub uszkodzony, spalony, płatne gotówką, własny transport. Wrocław, tel. 0886/25-25-50 GG9JNTHJ

OPEL ASTRA I, II, bez prawa rejestr. Jelenia Góra, tel. 0604/35-22-07, 0605/14-58-94 GG9RJHXE

OPEL ASTRA, AGILA, CORSA, FRONTERA, OMEGA, VECTRA i inne. Bielany Wrocławskie, tel. 0787/00-89-50 GI97FJARW

OPEL ASTRA, COMBO, CORSA, OMEGA, VECTRA, ZAFIRA i inne, całe lub uszkodzone. Wrocław, tel. 0604/34-25-78 GI97RTKXT

OPEL ASTRA, CORSA. Kłodzko, tel. 074/868-45-51, 0603/74-62-58 GI97ELJ7J

OPEL ASTRA, CORSA. Świebodzice, powiat świdnicki, tel. 0605/27-18-40 GI97MHXW9

OPEL ASTRA, CORSA, OMEGA i inne, całe lub uszkodzone. Wrocław, tel. 0669/46-66-05 GI97RTL4P

OPEL ASTRA, CORSA, OMEGA, VECTRA, ZAFIRA, 1993/09 r. i inne modele. Oleśnica, tel. 071/793-35-09, 0601/41-23-29 GI94XAHNK

OPEL ASTRA, CORSA, VECTRA. Wrocław, tel. 071/315-13-47, 0662/03-44-06 GG9PKAKR

OPEL ASTRA, CORSA, VECTRA, zarejestr. w Polsce. Wrocław, tel. 0601/67-73-07 GI97F33CP

OPEL ASTRA, CORSA, VECTRA, TIGRA. Kłodzko, tel. 074/868-45-51, 0603/74-62-58 GG9YNHMA

OPEL ASTRA, CORSĘ, w rozsądnej cenie, w dobrym stanie, może być do lakierowania. Wałbrzych, tel. 0693/27-63-32 GI97RAM73

OPEL ASTRA, KADETT, OMEGA. Wrocław, tel 0669/61-61-41 GI97CRJ7X

OPEL ASTRA, VECTRA, CORSA, OMEGA, ZAFIRA, 1994/09 r., w bdb stanie lub do poprawek, może być po wypadku. Oleśnica, tel. 0607/70-00-96 GI97J3F33

OPEL CALIBRA, od 1993 r., w bdb stanie, z inst. gaz. Jelcz-Laskowice, powiat oławski, tel. 0609/83-11-00 GI97M7N99

OPEL CAMPO, 1996/98 r., 2.5 TD, 3.1 TD, zarejestrowany w kraju lub za granicą, mocno uszkodzony, kpl. dokumentacja. Jelenia Góra, tel. 0788/71-05-55 GI97JXR79

OPEL CORSA B, może być uszkodzony. Oława, tel. 0794/63-43-77 GI94RE74T

OPEL MOVANO, cały lub uszkodzony, zarejestrowany w kraju, na zach. tablicach. Brzeg, tel. 0600/73-25-17 GG9433HWF

OPEL OMEGA B KOMBI, do poprawek blacharsko-lakierniczych. Nysa, tel. 0692/62-48-88 GI9XETJ4

OSOBOWY, 1980/09 r., może być uszkodzony, w obojętnym stanie. Opole, tel. 0604/49-87-64 GI9EEP4M

PEUGEOT, każdy model, cały lub uszkodzony, spalony, płatne gotówką, własny transport. Wrocław, tel. 0669/47-04-00 GI94AM99K

PEUGEOT 106, 205, 206, 305, 406, 605, 307, 607, 807, BOXER i inne. Bielany Wrocławskie, tel. 0787/00-89-50 GI97EX43E

PEUGEOT 106, 205, 306, 405, 605 i inne modele. Wrocław, tel 0664/13-11-81 GG9WNAY3

PEUGEOT 106, 206, zarejestr. w Polsce. Wrocław, tel. 0603/04-75-27 GI97NLC9K

PEUGEOT 106, 206, 207, 306, 307, 406, 605, 607, 807, BOXER i inny, płatność gotówką, dojazd po samochód. Trzebnica, tel. 0796/25-06-30 GI97MLWNH

PEUGEOT 106, 206, 306. Kłodzko, tel. 074/868-45-51, 0603/74-62-58 GI94X9Y7L

PEUGEOT 106, 206, 306, 307, 406. Wrocław, tel 071/315-13-47, 0662/03-44-06 GG9PKAJ7

PEUGEOT 106, 206, 306, 406, 407, PARTNER, w bdb stanie lub do poprawek, może być po wypadku. Oleśnica, tel 0607/70-00-96 GI97J3F3A

PEUGEOT 106, 206, 306, 406, 407, 807, 1994/09 r. i inne. Oleśnica, tel. 071/793-35-09, 0601/41-23-29 GI94XAHNA

PEUGEOT 106, 206, 405, 605. Wrocław, tel. 0790/24-89-24 GI97CRKK3

PEUGEOT 205, 405, 605. Wrocław, tel. 0790/24-89-24 GI97NLJM3

PEUGEOT 406, może być uszkodzony, z silnikiem Diesla. Wrocław, tel 0504/20-18-36 GI9PRY4Y

PEUGEOT BOXER, cały lub uszkodzony, zarejestr. w kraju, na zach. tablicach. Brzeg, tel. 0600/73-25-17 GI943A49E

PEUGEOT PARTNER, 1999/05 r., sprowadzony, cały lub uszkodzony. Wrocław, tel. 0664/52-87-04 GI97R7MHT

POLONEZ, model obojętny, ważne OC, możliwy dojazd, płatność gotówką, zaświadczenie do wyrejestrowania. Trzebnica, tel. 0796/25-06-30 GI97MLWTP

POLONEZ, każdy model. Wrocław, tel. 0604/34-25-78 GI97RTKXK

POLONEZ ATU, CARO Wrocław, tel. 0664/13-11-81 GI97F7HTF

POLONEZ CARO, ATU, TRUCK. Bielany Wrocławskie, tel. 0787/00-89-50 GI97H4CAK

FOTO **POLONEZ CARO, ATU, TRUCK**, zdecydowanie, każdy model. Lubsza, powiat brzeski, tel. 0601/84-73-86 kros.ross@interia.pl II97PTKMP

POLONEZ TRUCK. Jelenia Góra, tel. 0514/20-09-18 GG9RJHRF

POLONEZ TRUCK, cały lub uszkodzony. Wrocław, tel. 0669/46-66-05 GI97RTL4K

RENAULT 19, 21, CLIO, LAGUNA lub inny. Wrocław, tel. 0790/24-89-24 GI97FEY4C

RENAULT 19, CLIO, KANGOO, LAGUNA, MEGANE, zarejestrowany w Polsce. Wrocław, tel. 0511/45-06-60 GI97FTW3K

RENAULT 19, CLIO, LAGUNA, MEGANE, SAFRANE, VEL SATIS i inne. Bielany Wrocławskie, tel. 0787/00-89-50 GI97FJARX

RENAULT 19, CLIO, LAGUNA, MEGANE, TWINGO, TRAFIC, płatność gotówką, dojazd po samochód. Trzebnica, tel. 0796/25-06-30 GI97MLWN9

RENAULT 19, CLIO, LAGUNA, MEGANE, TWINGO, zarejestr. w kraju. Wrocław, tel. 0603/04-75-27 GI97M7RTX

RENAULT 19, MEGANE, CLIO II, III, bez prawa rejestr. Jelenia Góra, tel. 0605/14-58-94, 0604/35-22-07 GG979HXC7

RENAULT CLIO, 5-drzwiowy, benz., w cenie do 28 000 zł. Mirków, powiat wrocławski, tel. 0692/13-32-50 GI97PTH3X

RENAULT CLIO, ESPACE, KANGOO, LAGUNA, MEGANE i inne modele. Wrocław, tel 0664/13-11-81 GG974ELCH

RENAULT CLIO, LAGUNA, KANGOO, MEGANE. Wrocław, tel. 071/315-13-47, 0662/03-44-06 GG9PKAE9

RENAULT CLIO, LAGUNA, MODUS, MEGANE, SCENIC, 1991/09 r. i inne Oleśnica, tel. 071/793-35-09, 0601/41-23-29 GI94XAHNH

RENAULT CLIO, MEGANE, LAGUNA, TWINGO, KANGOO, SCENIC, 1995/09 r., w bdb stanie lub do poprawek, może być po wypadku. Oleśnica, tel. 0607/70-00-96 GI97J3F3H

RENAULT EXPRESS, RAPID. Wrocław, tel. 0506/08-51-71 GG9R7LMR

RENAULT LAGUNA, w całości lub uszkodzony. Nysa, tel. 0692/62-48-88 GI9XETJ9

RENAULT MASTER, cały lub uszkodzony, zarejestrowany w kraju, na zach. tablicach. Brzeg, tel. 0600/73-25-17 GI943A49H

SKUP AUT

ROCZNIKI **2003 - 2009**

POŻYCZKI POD ZASTAW

790 45 95 95 OR090246

PŁACIMY NAJLEPIEJ

RENAULT TRAFIC. Wrocław, tel. 0506/08-51-71 GG9R7LMK

RENAULT TRAFIC, sprawny, może być do poprawek lakierniczych, w cenie do 4.000 zł. Wrocław, tel. 0790/24-89-24 GI97CRJAN

ROBUR, napęd 4x4, w obojętnym stanie. Lubachów, powiat świdnicki, tel. 0601/86-63-23 GG9THJ9H

ROVER 214, 416, każdy model, cały lub uszkodzony, spalony, płatne gotówką, własny transport. Wrocław, tel. 0886/25-25-50 GG9JNTAX

ROVER 25, 75, 111, 200, 400, 600, 800 lub inny. Bielany Wrocławskie, tel 0787/00-89-50 GI97EX43L

ROVER 25, 75, 200, 400, 600, płatność gotówką, dojazd po samochód. Trzebnica, tel. 0796/25-06-30 GI97MLWNE

SAAB 75, 900, 9000 lub inny model. Wrocław, tel. 0790/24-89-24 GI97CRKFK

SAAB 900, 9000. Wrocław, tel. 0790/24-89-24 GI97CRKFH

SAMOCHÓD, każdy, uszkodzony, spalony, z przeznaczeniem na części, wystawiam zaświadczenia potrzebne do wyrejestrowania pojazdu (do urzędu miasta i firm ubezpieczeniowych). Jelenia Góra, tel. 0788/71-05-55 GI97HRKKN

SAMOCHÓD, każde, na złom. Wrocław, tel. 0796/96-93-96 GI97MT9ER

SAMOCHÓD, marka obojętna, do 12.000 zł. Wrocław, tel. 0796/25-06-30 GI97MT7AA

SAMOCHÓD: Wołga, Zaporożec, Moskwicz, stan obojętny. Wrocław, tel. 0669/47-04-00 GI97NEN3L

SAMOCHÓD CIĘŻAROWY, za gotówkę. Mercedes V8, V10, 1980-2003, Mercedes Actros 1840, 1843, 1848, Volvo F12, FH12, 1989-1994 r., Iveco Eurostar i inne, DAF 2800, 3300, 3600 ATi, 1985-1995 r., Scania 1988-1996 r., Man, płatność od ręki, dojazd do klienta, dobre ceny. Brzeg, tel. 0696/49-97-19, 0696/49-97-18 GI97EYWCY

SAMOCHÓD CIĘŻAROWY, prod. zachodniej, z ramą pod zabudowę, ład. 10 t, np. Man, Mercedes, Scania, Iveco. Wrocław, tel. 0665/45-63-56, 0603/12-89-92 GI94MWEEL

SAMOCHÓD DOSTAWCZY BUS, zarejestr. w kraju, 9-osobowy, w db stanie, sprawny. Tel. 0608/25-02-11 GI94FX3P3

SAMOCHÓD DOSTAWCZY, poj. silnika do 2000 ccm, do 3.000 zł. Bolesławiec, tel. 0509/21-38-30 GI97R7LKN

SAMOCHÓD DOSTAWCZY, każdy dostawczy: VW LT, Renault, Mercedes, Ford lub inny, koniecznie bliźniacze koła, może być skrzyniowy, kontener lub sam „goły widelec", stan obojętny, do 3 000 zł. Jelenia Góra, tel. 0788/71-05-55 GI97R7MFF

SAMOCHÓD DOSTAWCZY, wywrotka, dmc do 3.5 t. Ostrzeszów, tel. 0607/51-46-64 GI97ELY9C

SAMOCHÓD DOSTAWCZY PICK-UP, z inst. gazową, techn. sprawny lub uszkodzony, w cenie do 2.000 zł. Wrocław, tel. 0504/20-18-36 GG9P93M7

SAMOCHÓD DOSTAWCZY. Wrocław, tel. 0501/75-49-90 GI97MNRRM

SAMOCHÓD DOSTAWCZY, najchętniej Kia, Hyundai lub inny, w obojętnym stanie, może być uszkodzony lub do remontu. Wrocław, tel. 0605/62-00-14 GG9THJ7M

SAMOCHÓD OSOBOWY, napęd 4x4, w db stanie. Tel. 0608/21-15-64 GI97RAPPR

SAMOCHÓD OSOBOWY, Fiat Punto, Ford Fiesta, VW Polo, Golf, Renault Clio lub inny, zarejestr., do 4.000 zł, w promieniu do 70 km od Bolesławca. Bolesławiec, powiat wieruszowski, tel. 0603/18-28-14, 075/782-41-81 GI97JXTJM

SAMOCHÓD OSOBOWY, w całości lub na części, może być wersja angielska, po wypadku. Góra, tel. 0604/17-07-78 GG9P93LC

SAMOCHÓD OSOBOWY, rok i model obojętny, może być uszkodzony, zarejestr. lub do opłat, E, D lub z inst. gazową, stan techn. bdb - do 5.000 zł. Kłodzko, tel. 0669/17-63-57 GI97R3HM4

SAMOCHÓD OSOBOWY, zarejestr., stan techn. bdb, E, D lub z inst. gazową, rok i model obojętny, może być uszkodzony - do 5.000 zł. Kłodzko, tel. 0607/55-31-88 GI97R3HLW

SAMOCHÓD OSOBOWY. Kłodzko, tel. 0697/45-99-84 GI943EKPL

SAMOCHÓD OSOBOWY. Nysa, tel. 077/433-67-38, 0667/22-04-88 GI97LPLJK

SAMOCHÓD OSOBOWY, w cenie do 15.000 zł. Szczytna, powiat kłodzki, tel. 074/868-41-37 GG94WCKXT

SAMOCHÓD OSOBOWY. Chrysler Le Baron, Daytona, Dodge Shadow, silnik 2.5 monowtrysk lub turbo, techn. sprawny, także różne części. Świdnica, tel. 0728/35-34-05, 074/648-78-73 GI97RTJWP

SAMOCHÓD OSOBOWY, Audi TT, VW Lupo, Golf IV, V, Fox, Seat Arosa, Opel Corsa, może być lekko uszkodzony, w atrakcyjnej cenie. Wałbrzych, tel 0604/62-70-89 GI97RARE4

SAMOCHÓD OSOBOWY, po wypadku, może być kompletnie zniszczony. Wrocław, tel. 0791/26-70-76 GI97394EC

SAMOCHÓD OSOBOWY: Audi, Opel, VW lub inne marki, techn. sprawne lub uszkodzone, sprowadzone, w cenie do 5.000 zł. Wrocław, tel. 0504/20-18-36 GG9P93KR

SAMOCHÓD OSOBOWY lub dostawczy. Wrocław, tel. 0889/47-85-41 GI97LTHT3

SAMOCHÓD OSOBOWY, każdy model, stan obojętny, płatność gotówką, cały lub uszkodzony, zawsze aktualne, własny transport. Wrocław, tel. 0886/25-25-50 GI97MRX3H

SAMOCHÓD OSOBOWY, w cenie do 5 000 zł. Wrocław, tel. 0664/13-11-81 GI97F7HT9

SAMOCHÓD OSOBOWY, w cenie do 5.000 zł, zarejestrowany. Wrocław, tel. 0511/45-06-60 GI97HNR49

SAMOCHÓD OSOBOWY, może być uszkodzony. Ząbkowice Śląskie, tel. 0725/79-89-13 GI97AXTX3

SAMOCHÓD OSOBOWY, w całości lub uszkodzony. Ząbkowice Śląskie, tel. 0695/33-49-77 GI94TCWYE

SAMOCHÓD OSOBOWY, może być uszkodzony. Ząbkowice Śląskie, tel. 0885/39-33-55 GI97MAMKW

SAMOCHÓD OSOBOWY, 1993/09 r. Oleśnica, tel. 0601/41-23-29 GI97RATCL

SAMOCHÓD OSOBOWY, 1994/09 r., Audi, BMW, Citroen, Daewoo, Ford, Fiat, Honda, Mazda, Mercedes, Nissan, Opel, Peugeot, Renault, Seat, Skoda, Toyota, VW, w bdb stanie lub do poprawek, może być po wypadku. Oleśnica, tel. 0607/70-00-96 GI97J3F94

SAMOCHÓD USZKODZONY, może być wersja angielska. Wołów, tel. 0606/32-29-96 GG9THJ4P

SCANIA, 1996/08 r., ciągnik siodl., może być po wypadku, bez prawa rejestr., odb. własny, płatne gotówką. Strzelce Opolskie, tel. 0502/63-06-91 GI9EEP9A

SEAT, każdy model i stan. Wrocław, tel. 0669/46-66-05 GI97RTL4J

SEAT ALHAMBRA, AROSA, CORDOBA, IBIZA, LEON, za gotówkę, zdecydowanie. Wrocław, tel. 0602/12-51-35 GG94XYECR

SEAT ALHAMBRA, AROSA, CORDOBA, IBIZA, TOLEDO, płatność gotówką, dojazd po samochód. Trzebnica, tel. 0796/25-06-30 GI97MLWMR

SEAT ALHAMBRA, AROSA, IBIZA, TOLEDO, 1994/09 r. i inne modele. Oleśnica, tel. 071/793-35-09, 0601/41-23-29 GG94XKJ4A

SEAT CORDOBA, bez prawa rejestr. Jelenia Góra, tel. 0605/14-58-94, 0604/35-22-07 GI97LW7LH

SEAT CORDOBA, IBIZA, LEON. Kłodzko, tel. 074/868-45-51, 0603/74-62-58 GG974ELW3

SEAT CORDOBA, IBIZA, LEON, TOLEDO i inne, każdy stan. Wrocław, tel. 0604/34-25-78 GI97RTKXF

SEAT CORDOBA, IBIZA, TOLEDO. Wrocław, tel. 071/315-13-47, 0662/03-44-06 GG9N4YYC

SEAT CORDOBA, IBIZA, TOLEDO, ALHAMBRA, LEON. Bielany Wrocławskie, tel 0787/00-89-50 GI97EX43R

SEAT IBIZA, każdy model, cały lub uszkodzony, spalony, płatne gotówką, własny transport. Wrocław, tel 0880/21-52-15 GI94RPCA9

SEAT INCA, 1.9 SDI, TDI, sprawny lub do poprawek, chętnie 5-osobowy albo blaszak, atrakcyjna cena, odbiór w całym kraju. Wałbrzych, tel. 0604/62-70-89 GI97AKCWC

SEAT TOLEDO, IBIZA, LEON, CORDOBA, 1994/09 r. Tel. 0607/70-00-96 GI97J3F7R

SEAT TOLEDO, IBIZA, LEON, CORDOBA, 1994/09 r., w bdb stanie lub do poprawek, może być po wypadku. Oleśnica, tel. 0607/70-00-96 GI97J3F3L

SKODA, każdy, cały lub uszkodzony. Wrocław, tel. 0604/34-25-78 GI97RTKXJ

SKODA FABIA, rozbity, zniszczony, kpl. dokumentacja. Jelenia Góra, tel 0604/35-22-07, 0605/14-58-94 GI979N4NW

SKODA FABIA, FAVORIT, FELICIA, zarejestrowany w Polsce. Wrocław, tel. 0511/45-06-60 GI97FTW3E

SKODA FABIA, FELICIA, OCTAVIA. Wrocław, tel. 071/315-13-47, 0662/03-44-06 GG9PKA34

SKODA FABIA, FELICIA, OCTAVIA, zdecydowanie, może być do poprawek. Ząbkowice Śląskie, tel. 0697/45-99-84 GG94PMATT

SKODA FABIA, FELICIA, OCTAVIA, SUPERB i inne, całe lub uszkodzone. Wrocław, tel. 0669/46-66-05 GI97RTLCH

SKODA FABIA, FELICIA, OCTAVIA, SUPERB, 1996/09 r. Oleśnica, tel. 071/793-35-09, 0601/41-23-29 GI94XAHNJ

SKODA FABIA, OCTAVIA. Kłodzko, tel. 074/868-45-51, 0603/74-62-58 GG943RR4F

SKODA FABIA, OCTAVIA. Świebodzice, tel. 0605/27-18-40 GI94RPCHN

SKODA FABIA, OCTAVIA, SUPERB, w bdb stanie lub do poprawek, może być po wypadku. Oleśnica, tel. 0607/70-00-96 GI97J3F3R

SKODA FAVORIT, FELICIA, może być uszkodzony. Ząbkowice Śląskie, tel. 0885/39-33-55 GG9P7TXK

SKODA FELICIA, w rozsądnej cenie, w db stanie, może być do malowania, remontu. Wałbrzych, tel. 0793/14-13-17 GI97MX7RE

SKODA FELICIA, stan obojętny, w całości lub na części. Wrocław, tel. 0506/08-51-71 GI94R9RAF

SKODA FELICIA, może być uszkodzony. Ząbkowice Śląskie, tel. 0609/30-78-38 GI97MJKC4

SKODA FELICIA, może być sprow. z Niemiec lub uszkodzona. Ząbkowice Śląskie, tel. 0885/39-33-55 GI97MJKAN

SKODA OCTAVIA. Ząbkowice Śląskie, tel 0609/30-78-38 GG9P7TX9

SMART, w bdb stanie lub do poprawek, może być po wypadku. Oleśnica, tel. 0607/70-00-96 GI97J3F3X

STAR, każdy model, cały lub uszkodzony, spalony, płatne gotówką, własny transport. Wrocław, tel 0691/25-07-48 GI94AM99N

SUBARU IMPREZA, LEGACY, OUTBACK. Bielany Wrocławskie, tel. 0787/00-89-50 GI97H4CA7

SUZUKI, każdy model, cały lub uszkodzony, spalony, płatne gotówką, własny transport. Wrocław, tel. 0880/21-52-15 GG9JNT47

SUZUKI SPLASH, 2008/09 r., z rozbitym przodem, w wersji angielskiej lub cały przód. Tel. 0661/25-04-60 GI97R3JJ9

SUZUKI SWIFT, 1994/96 r., bez prawa rejestr. lub na zachodnich tablicach. Jelenia Góra, tel. 0788/71-05-55 GI97R7M9L

TOYOTA, każdy model, cały lub uszkodzony, spalony, płatne gotówką, własny transport. Wrocław, tel. 0886/25-25-50 GG9JXXKR

TOYOTA, wszystkie modele, sprowadzone z Anglii, na części. Wrocław, tel. 0601/74-22-13

TOYOTA, 1984/95 r., stan obojętny. Jelenia Góra, tel. 0788/71-05-55 GI97RAMHR

TOYOTA AURIS, AVENSIS, CAMRY, CARINA, CELICA, płatność gotówką, dojazd po samochód. Trzebnica, tel. 0796/25-06-30 GI97MLWN3

TOYOTA AVENSIS, rozbity, zniszczony, kpl. dokumentacja. Jelenia Góra, tel. 0604/35-22-07, 0605/14-58-94 GI97R7KXR

TOYOTA AVENSIS, CARINA, COROLLA, CELICA, SUPRA, RAV4, Camry, Land Cruiser i inne modele. Bielany Wrocławskie, tel. 0787/00-89-50 GI97FJAT7

TOYOTA AVENSIS, CARINA, COROLLA, YARIS. Wrocław, tel. 071/315-13-47, 0662/03-44-06 GG9PK9XN

TOYOTA AVENSIS, COROLLA, RAV4, LAND CRUISER, YARIS, 1993/09 r. i inne modele. Oleśnica, tel. 071/793-35-09, 0601/41-23-29 GG94XKJ79

TOYOTA CAMRY, CARINA, COROLLA, 1988/98 r. i inne modele. Wrocław, tel. 0664/13-11-81 GG9MPKML

TOYOTA CARINA, CELICA, COROLLA. Wrocław, tel. 0790/24-89-24 GI97CRKCN

TOYOTA COROLLA Wrocław, tel. 0791/26-70-76 GI97394A7

TOYOTA COROLLA, 1988/96 r. w rozsądnej cenie. Wrocław, tel. 0606/49-47-39 GI97HJFWP

TOYOTA COROLLA, AVENSIS, YARIS. Oleśnica, tel. 0607/70-00-96 GI97J3F7W

TOYOTA COROLLA, YARIS. Kłodzko, tel. 074/868-45-51, 0603/74-62-58 GI97NMJCA

TOYOTA COROLLA, YARIS, AVENSIS, w bdb stanie lub do poprawek, może być po wypadku. Oleśnica, tel. 0607/70-00-96 GI97J3F4K

TOYOTA HILUX, 4RUNNER, rozbity, zniszczony, kpl. dokumentacja. Jelenia Góra, tel. 0604/35-22-07, 0605/14-58-94 GG974MTE9

VOLVO 440, 460, 850. Wrocław, tel. 0669/61-61-41 GI97CRJ4C

VOLVO 850, S40, S60, S70, S80, V40, V70, 20-, r. Bielany Wrocławskie, tel 0787/00-89-50 GI97EX449

VOLVO S40, V40, S60, S70, V70, S80, V50, 1997/09 r., w bdb stanie lub do poprawek, może być po wypadku. Oleśnica, tel. 0607/70-00-96 GI97J3F74

VW, każdy model, cały lub uszkodzony, spalony, płatne gotówką, własny transport. Wrocław, tel. 0669/47-04-00 GI94AM99L

VW BORA, GOLF, CADDY, PASSAT, TOURAN, TRANSPORTER T4 płatność gotówką, dojazd po samochód. Trzebnica, tel. 0796/25-06-30 GI97MLWMW

VW BORA, GOLF, NEW BEETLE, PASSAT, POLO, SHARAN, Touran, Transporter T4, Vento, zdecydowanie, płatne gotówką. Wrocław, tel. 0602/12-51-35 GG94HX7AA

VW BORA, GOLF, PASSAT, LUPO, VENTO, TRANSPORTER, POLO i inne modele. Bielany Wrocławskie, tel. 0787/00-89-50 GI97F7KHL

VW BORA, GOLF, PASSAT, POLO i inne modele. Wrocław, tel. 0664/13-11-81 GG9MPKKX

VW BORA, GOLF, PASSAT, POLO, TOURAN, 1992/09 r. i inne modele. Oleśnica, tel. 071/793-35-09, 0601/41-23-29 GI97FXXXR

VW CADDY, 1.9, 2.0 SDI, TDI, sprawny lub do poprawek, chętnie 5-osobowy lub blaszak, w atrakcyjnej cenie, odbiór w całym kraju. Wałbrzych, tel 0604/62-70-89 GI9777A4N

VW CADDY, może być uszkodzony. Ząbkowice Śląskie, tel. 0609/30-78-38 GG9P7TRN

VW CADDY, 1999/05 r., sprowadzony, cały lub uszkodzony. Wrocław, tel. 0664/52-87-04 GI97RTRJN

VW GOLF III. Dzierżoniów, tel. 0602/48-20-78 GI97K3WCC

VW GOLF II, stan obojętny. Opole, tel. 0698/30-76-80 GI97FPKCL

VW GOLF IV, V, TDI, sprawny lub do poprawek, w atrakcyjnej cenie, zarejestr. lub sprow., każdy model. Wałbrzych, tel. 0604/62-70-89 GI97MENXR

VW GOLF, każdy model, cały lub uszkodzony. Wrocław, tel. 0604/34-25-78 GI97RTKXA

VW GOLF III, IV, V, całe lub uszkodzone. Wrocław, tel. 0669/46-66-05 GI97RTL3X

VW GOLF III, 1.9 TDI. Ząbkowice Śląskie, tel. 0697/45-99-84 GI97LWFYK

VW GOLF III, 1994/97 r., każdy, uszkodzony, zarejestr. w kraju. Jelenia Góra, tel. 0788/71-05-55 GI97R7MF9

VW GOLF II, III, IV, PASSAT, POLO, zarejestr. w Polsce. Wrocław, tel. 0603/04-75-27 GI97KYXLM

VW GOLF IV, PASSAT B5. Kłodzko, tel. 074/868-45-51, 0603/74-62-58 GG9499MEY

VW GOLF, PASSAT, POLO. Wrocław, tel. 0790/24-89-24 GI97CRKFE

VW GOLF, PASSAT, POLO Wrocław, tel. 071/315-13-47, 0662/03-44-06 GG9PK9RP

VW GOLF, PASSAT, POLO, BORA, VENTO, SHARAN, 1994/09 r., w bdb stanie lub do poprawek, może być po wypadku Oleśnica, tel. 0607/70-00-96 GI97J3F4N

VW GOLF, PASSAT, POLO, VENTO, 1991/96 r., zarejestrowany w Polsce. Wrocław, tel. 0511/45-06-60 GI97FTW34

VW GOLF, POLO. Świebodzice, powiat świdnicki, tel. 0605/27-18-40 GI97RTK3W

VW GOLF, POLO, 1993/98 r. Namysłów, tel. 077/410-49-10, 0600/79-47-35 GG9RKCXJ

VW GOLF, POLO, PASSAT. Kłodzko, tel. 074/868-45-51, 0603/74-62-58 GI94L7J4A

VW LT, 1987/95 r., uszkodzony, skorodowany, do poprawek. Wrocław, tel. 0664/52-87-04 GI979NAP4

VW LT, TRANSPORTER T4, cały lub uszkodzony, zarejestrowany w kraju, na zach. tablicach. Brzeg, tel. 0600/73-25-17 GG9433HEW

VW NEW BEETLE, w bdb stanie lub do poprawek, może być po wypadku. Oleśnica, tel. 0607/70-00-96 GI97J3F4M

VW PASSAT B5 lub Audi A4, 90 lub 110 KM. Szczytna, powiat kłodzki, tel. 074/868-41-37 GG94XLPC3

VW PASSAT, każdy. Wrocław, tel. 0604/34-25-78 GI97RTKX7

VW PASSAT B3, B4, B5, B6, w każdym stanie. Wrocław, tel. 0669/46-66-05 GI97RTL3N

VW PASSAT B5. Ząbkowice Śląskie, tel. 0697/45-99-84 GI9TRKKN

VW PASSAT B3, B4, może być sprowadzony z Niemiec lub uszkodzony. Ząbkowice Śląskie, tel. 0885/39-33-55 GG9P7TRC

VW PASSAT B5, może być sprow. z Niemiec lub uszkodzony. Ząbkowice Śląskie, tel. 0885/39-33-55 GI97MJKAC

VW PASSAT KOMBI, 1992/93 r., z silnikiem 1.9 turbo D. Radwanice, powiat wrocławski, tel. 0609/49-96-15 GI94HMJEN

VW PASSAT B4 KOMBI, 1994/97 r., z silnikiem diesla, w rozsądnej cenie. Wrocław, tel. 0505/79-32-92 allexy1@wp.pl GI97EJCMM

VW POLO, 1995/98 r., 1400 ccm, mocno uszkodzony, zarejestr. w kraju lub za granicą, w rozsądnej cenie. Jelenia Góra, tel. 0788/71-05-55 GI97N7ANH

VW SHARAN, może być uszkodzony. Ząbkowice Śląskie, tel. 0609/30-78-38 GG9P7TPT

VW SHARAN, PASSAT, GOLF, 1995/09 r. Tel. 0607/70-00-96 GI97J3F7F

VW TRANSPORTER T4. Kłodzko, tel. 074/868-45-51, 0603/74-62-58 GI97LWFKK

VW TRANSPORTER, każdy model, zdecydowanie. Wrocław, tel. 0604/34-25-78 GI97RTKXC

VW TRANSPORTER T2, T3, T4, T5, całe lub uszkodzone. Wrocław, tel. 0669/46-66-05 GI97RTL3L

VW TRANSPORTER T2, T3, T4. Wrocław, tel. 0664/13-11-81 GI94MWJFX

VW TRANSPORTER T4, uszkodzony, skorodowany, do poprawek. Wrocław, tel. 0664/52-87-04 GI974YJM4

VW TRANSPORTER, 1989/09 r. Oleśnica, tel. 0601/41-23-29, 071/793-35-09 GI97LWMWT

VW TRANSPORTER T4, T5, BORA, rozbity, zniszczony, kpl. dokumentacja. Jelenia Góra, tel. 0604/35-22-07, 0605/14-58-94 GI97CYFFF

KUPIĘ CZĘŚCI

AUDI, katalizatory. Kamienna Góra, tel. 0697/97-15-73 GI97RAMCC

AUDI: katalizatory. Wrocław, tel. 0725/97-84-71 GI97MHWFM

AUDI: katalizatory. Ząbkowice Śląskie, tel. 0885/39-33-55, 0609/30-78-38 GG9P4WMY

AUDI 80, skrzynia bieg., chłodnica. Złotoryja, tel. 076/878-69-06 GI97N79JH

AUDI 80 B4 CABRIO, COUPE, 1992/96 r.: lampy, błotniki, zderzaki, maski oraz lampy do coupe. Jelenia Góra, tel. 0605/14-58-94, 0604/35-22-07 GI943KARC

AUDI A3: różne części mech. i blacharskie, klimat., airbagi. Świdnica, tel. 0694/31-97-78 GG9HY7R9

AUDI A3, 1996/03 r.: lampy, airbagi, maski, błotniki. Jelenia Góra, tel. 0605/14-58-94, 0604/35-22-07 GI97HNLWE

AUDI A3, 1997 r., 1600 ccm, silnik. Kłodzko, tel. 0697/45-99-84 GI97RETC3

AUDI A3, 2000/03 r., 1900 ccm: błotniki, chłodnica, elem. elektryczne, grill, kierunkowskazy, kolumna kier., komputer, lampy tylne, maska, reflektory, rozrusznik, szyby, wahacze, wzmocnienie czołowe, zawieszenie, zderzaki, inne. Wrocław, tel. 0693/50-78-66, 0665/18-22-32 GG94AHJJ7

AUDI A4, 1900 ccm, skrzynia bieg., silnik. Jawor, tel. 0697/86-27-72 GI97KFFL3

AUDI A4, A6, 2004/09 r., cały tył, części przodu, drzwi, konsole i inne. Wrocław, tel. 0666/70-76-06 GG9YYJLN

FOTO **AUDI A6** KOMBI, 2000 r., 2500 ccm, TDI, hak, kompletny, ściągany. Bystrzyca Kłodzka, tel. 0513/43-55-13, 0669/25-33-71 oliauto1@wp.pl II97RPM9N

AUDI A6, 2003 r., 1900 ccm, elem. przodu. Krobia, powiat gostyński, tel. 0507/05-67-00 GG9TFRTH

AUDI A6, 2004/07 r., cały tył. Wrocław, tel. 0666/70-76-06 GI9TMLH4

AUDI COUPE QUATTRO, 1992 r.: zawieszenie sportowe (gwintowane). Stronie Śląskie, powiat kłodzki, tel. 0691/28-91-55 GI97MJ3YM

BMW, katalizatory. Kamienna Góra, tel 0697/97-15-73 GI97RAMCH

BMW: katalizatory. Wrocław, tel. 0725/97-84-71 GI97MHWFP

BMW: katalizatory. Ząbkowice Śląskie, tel 0609/30-78-38 GI9T7RRK

BMW: katalizatory. Ząbkowice Śląskie, tel. 0885/39-33-55 GG9P4WMM

BMW 3 E-46 COUPE, po liftingu: dach, szyby, maska silnika, błotniki, chłodnice z wentylatorami, lampy tylne, kpl. drzwi. Wrocław, tel. 0605/22-22-05 GI94TNETJ

BMW 5 E-39: lampy, ćwiartki nadwozia, zawieszenia, chłodnice, zderzaki tuningowe. Jelenia Góra, tel. 0605/14-58-94, 0604/35-22-07 GI94FFMNP

CHRYSLER VOYAGER, 2500 ccm: silnik. Godzieszów, powiat bolesławiecki, tel. 0889/84-23-50 GG9RHTHC

CITROEN, katalizatory. Kamienna Góra, tel. 0697/97-15-73 GI97RAMCJ

CITROEN, katalizatory. Wrocław, tel. 0725/97-84-71 GI97MHWH4

CITROEN: katalizatory. Ząbkowice Śląskie, tel. 0885/39-33-55 GG9P4WMF

CITROEN C3, 2005 r.: kanapa tylna, pasy tylne. Wrocław, tel. 0601/87-00-04 GI97R7MRH

CITROEN JUMPER, 2.5, 2.8 D, TD, TDI, HDI, silniki, skrzynie bieg. (mogą być uszkodzone), osprzęt i części silników, zawieszenia, elem. blacharki i inne lub samochód po wypadku, na zachodnich tablicach. Brzeg, tel. 0600/73-25-17 GI943A47T

CITROEN JUMPER MAXI, 1994/00 r.: drzwi tylne. Jelenia Góra, tel. 0788/71-05-55 GI97N7C44

CITROEN JUMPER, 1998/09 r.: różne części. Oleśnica, tel. 0603/10-06-86 GI94WFHPC

DACIA LOGAN: różne części. Jelenia Góra, tel. 0605/14-58-94, 0604/35-22-07 GI97PJRKA

DACIA LOGAN III, 2009 r., sanki do 1.4 MPI, błotnik prawy, lampa prawa, maska silnika, zderzak przedni, nieuzbrojony, drzwi tylne prawe. Tel. 0661/25-04-60 GI97R3JFT

DAEWOO, katalizatory. Kamienna Góra, tel. 0697/97-15-73 GI97RAMCK

DAEWOO, katalizatory. Wrocław, tel. 0725/97-84-71 GI97MHWFT

DAEWOO ESPERO, 1997 r.: karoseria. Strzegom, powiat świdnicki, tel. 0791/64-30-53 GI97HNKCR

DAEWOO LANOS: katalizatory. Ząbkowice Śląskie, tel. 0885/39-33-55 GG9P4WMA

DAEWOO NUBIRA, 2000 r., 1600 ccm, benz.: kpl silnik, w bdb stanie, z gwarancją. Wrocław, tel. 0794/13-11-22 GI94RPCXH

DAEWOO TICO: różne części z demontażu. Ząbkowice Śląskie, tel 0885/39-33-55 GG9P4WM9

FIAT, katalizatory. Kamienna Góra, tel. 0697/97-15-73 GI97RAMCM

FIAT, katalizatory. Wrocław, tel. 0725/97-84-71 GI97MHWH7

FIAT: różne części. Wrocław, tel. 0609/02-67-37 GG9HY7PL

FIAT, katalizatory. Ząbkowice Śląskie, tel. 0885/39-33-55 GI97PLWKR

FIAT 126p, resory, 2 szt. Biały Kościół, powiat strzeliński, tel. 071/392-69-07 GI97RALNM

FIAT BRAVA, 1999 r., 1200 ccm, 16V, lampy, maska, zderzak przedni, chłodnica, szyba przednia, wzmocnienie przednie, błotniki przednie. Oleśnica, tel. 0601/41-23-29 GI97LPEXC

FIAT DOBLO I, cały przód. Wrocław, tel. 0666/70-76-06 GG9YYJKN

FIAT DUCATO, 2.5, 2.8 D, TD, TDI, JTD, silniki, skrzynie bieg. (mogą być uszkodzone), osprzęt i części silników, zawieszenia, elem. blacharki i inne lub samochód po wypadku, na zachodnich tablicach. Brzeg, tel. 0600/73-25-17 GI943A47W

FIAT DUCATO MAXI, 1994/99 r.: drzwi tylne. Jelenia Góra, tel. 0788/71-05-55 GI97LTJHT

FIAT DUCATO, 1998/09 r.: różne części. Oleśnica, tel. 0603/10-06-86 GI94W9JYR

FOTO **FIAT PANDA**, 2004 r., 1200 ccm, benzyna, cały przód, najlepiej odcięty na wysokości przednich słupków, może być wersja angielska. Strzegom, powiat świdnicki, tel. 0501/54-34-59 II97RMKJH

FIAT PUNTO: różne części mech. i blacharskie. Wołów, tel. 0889/82-12-72 GG9TFRRN

FIAT SEICENTO, 2001 r., maska silnika, reflektory, wzmocnienie przednie, błotniki przednie. Oleśnica, tel. 0601/41-23-29 GI97PCEJR

FIAT SIENA: drzwi prawe. Jelenia Góra, tel. 0605/14-58-94, 0604/35-22-07 GI97MHYFN

FIAT TEMPRA, 1991 r.: sprzęgło kpl. Strzegom, powiat świdnicki, tel. 0791/64-30-53 GI94RNRLM

FIAT ULYSSE, 2003 r., 2200 ccm: chłodnica ze wzmocnieniem, próg lewy, miska olejowa, inne. Jawor, tel. 0697/86-27-72 GG9RHTFH

FORD, katalizatory. Kamienna Góra, tel. 0697/97-15-73 GI97RAMCN

FORD, katalizatory. Wrocław, tel. 0725/97-84-71 GI97MHWHA

FORD ESCORT, FOCUS: katalizatory. Ząbkowice Śląskie, tel. 0885/39-33-55 GG9X7RJW

FORD FOCUS, 2002 r., okablowanie pod maskę. Karłowice, powiat opolski, tel. 0500/29-23-30 GI97NM3PY

FORD GALAXY, 1994 r., 2300 ccm, benz.: przekł. kierownicza, podnośniki el. otw. tylnej lewej szyby, szyba przednia. Wrocław, tel. 0502/53-16-85 GI97NW77L

FORD TRANSIT, 2000/04 r., 2.4 TDI, 2.0 TDCi, silniki, skrzynie biegów, maska, błotniki, drzwi, zderzak, wzmocnienie przednie, chłodnice, osprzęt silnika, reflektory, poduszki pow., fotele i inne. Brzeg, tel. 0668/37-20-76 GG9YYJKE

FORD WINDSTAR, 3800 ccm, silnik. Kłodzko, tel. 074/868-45-51, 0603/74-62-58 GI97LTJ3X

HONDA, katalizatory. Wrocław, tel. 0725/97-84-71 GI97MT3HJ

HYUNDAI SONATA: silnik. Jelenia Góra, tel 0605/14-58-94, 0604/35-22-07 GI97LWWFL

KIA CARNIVAL: silniki, skrzynie bieg. Jelenia Góra, tel. 0605/14-58-94, 0604/35-22-07 GI9MM7P7

KIA CLARUS: maska, grill, reflektory, chłodnice wody (model przed liftingiem). Jelenia Góra, tel. 0788/71-05-55 GI97R7M9R

LANCIA, katalizatory. Kamienna Góra, tel. 0697/97-15-73 GI97RAMCP

ŁADOWACZ CYKLOP: kosz do załadunku ziemniaków i buraków. Wrocław, tel. 071/398-78-09, 0721/40-51-02 GI97LXCM4

MAZDA, katalizatory. Kamienna Góra, tel. 0697/97-15-73 GI97RAMCT

MAZDA MX-6: różne części mech. i blacharki. Ząbkowice Śląskie, tel. 0885/39-33-55 GG9P4WKW

MERCEDES CLK: lampy, zderzaki, chłodnice, airbagi oraz W 210: zderzaki. Jelenia Góra, tel. 0605/14-58-94, 0604/35-22-07 GI9777EFN

MERCEDES, katalizatory. Kamienna Góra, tel 0697/97-15-73 GI97RAMCW

MERCEDES, katalizatory. Wrocław, tel. 0725/97-84-71 GI97MHWFY

MERCEDES 124 E-KLASSE: zderzaki, lampy, klapy, maski, silniki 2.5 D, 3.0 D. Jelenia Góra, tel 0605/14-58-94, 0604/35-22-07 GI94FFMNN

MERCEDES 124, 190, 210, 202: różne części, cały lub na części. Legnica, tel. 0603/77-91-02 GG9KFEJX

MERCEDES 211 W S-KLASSE, 2002/09 r., konsola, airbagi, wzmocnienie przednie. Wrocław, tel. 0666/70-76-06 GG9YYJJR

MERCEDES SPRINTER, zb. paliwa 160 l lub większy. Oborniki Śląskie, powiat trzebnicki, tel. 0502/02-41-57, 0513/17-22-60 GI97NXYJF

FOTO MERCEDES SPRINTER MAXI: most tylny, przełożenie 41:11, numer katalogowy A903 435 02 800. Oleśnica, tel. 0607/70-00-96 patiwiki81@wp.pl KI2264679

MERCEDES SPRINTER CDI: drzwi, maska, błotniki, lampy, chłodnice, wzmocnienie czołowe, grill, zderzak, lusterka, koła, filtr pow., schodek tylny, lampy, opony, felgi. Wrocław, tel. 0606/20-93-33 GG9YYJJP

MERCEDES VITO, 1997 r.: błotnik lewy przedni, podsufitka. Bolesławiec, tel. 0887/51-56-08 GI97AYKAJ

MITSUBISHI ECLIPSE, 1995/00 r., szyba przednia, cały przód. Wrocław, tel. 0664/52-87-04 GI94PEP73

MITSUBISHI ECLIPSE, 1997 r.: kpl. przód, szyba przednia. Wrocław, tel. 0664/52-87-04 GI9XW9LL

NISSAN, katalizatory. Kamienna Góra, tel. 0697/97-15-73 GI97RAMCY

NISSAN, katalizatory. Wrocław, tel. 0725/97-84-71 GI97MT3HM

NISSAN, katalizatory. Ząbkowice Śląskie, tel. 0885/39-33-55 GI97PLWKW

NISSAN INTERSTAR: różne części. Oleśnica, tel 0603/10-06-86 GI97HCEKM

OPEL, katalizatory. Kamienna Góra, tel. 0697/97-15-73 GI97RAME4

OPEL, silniki, skrzynie bieg. Wińsko, powiat wołowski, tel. 0602/31-13-83 GI97N4XYJ

OPEL, katalizatory. Wrocław, tel. 0725/97-84-71 GI97MHWHE

OPEL: różne części. Wrocław, tel. 0609/02-67-37 GG9HY7N9

OPEL: katalizatory. Ząbkowice Śląskie, tel. 0885/39-33-55 GG9TTAWX

OPEL ASTRA II, konsola pod regul. kierownicy. Tel. 0691/43-53-59 GI97RAP4W

OPEL ASTRA II, 2000 r., 2000 ccm, diesel, pompa wtryskowa. Kłodzko, tel. 074/868-45-51, 0603/74-62-58 GI979HNX4

OPEL CORSA C: różne części mech. i blacharskie. Wołów, tel. 0889/82-12-72 GG9TFRPC

OPEL KADETT, OMEGA: katalizatory. Ząbkowice Śląskie, tel. 0885/39-33-55 GG94XYRRH

OPEL MOVANO: różne części. Oleśnica, tel. 0603/10-06-86 GG9N4AKJ

FOTO OPEL MOVANO, 2005/08 r., 2500 ccm, dCi (G9U), silnik, także do Nissana Interstara, Renaulta Mastera. Oleśnica, tel. 0607/70-00-96 konkret.tomasz.kaczala@neostrada.pl KI3616569

OPEL VECTRA C HATCHBACK, 2003 r., 2000 ccm, DTI: ściana grodziowa, wygłuszenie ściany grodziowej, deska rozdz. wraz z belką, przekł. kierownicy, mechanizm wycieraczek, pedały, wykładzina wnętrza, obudowa tunelu, tapicerka drzwi przednich z elektr., wiązka inst. elektr. Wrocław, tel. 0608/84-46-03, 071/330-19-29 GI97CLHXX

PEUGEOT, katalizatory. Kamienna Góra, tel 0697/97-15-73 GI97RAME7

PEUGEOT, katalizatory. Wrocław, tel. 0725/97-84-71 GI97MHWHF

PEUGEOT 307, 2001/07 r., 1400 ccm, HDI, szyba przednia, sprężarka klimatyzacji. Wrocław, tel. 0664/52-87-04 GI94PEP74

PEUGEOT 405, 1994/09 r., 1900 ccm, turbo D, silnik, możliwie mały przebieg i klimatyzacja, w rozsądnej cenie. Polanica-Zdrój, powiat kłodzki, tel. 0783/98-44-64 po godz. 21 GI97KYXA9

PEUGEOT BOXER, 2.5, 2.8 D, TD, TDI, HDI, silniki, skrzynie bieg. (mogą być uszkodzone), osprzęt i części silników, zawieszenia, elem. blacharki i inne lub samochód po wypadku, na zachodnich tablicach. Brzeg, tel. 0600/73-25-17 GI943A47Y

PEUGEOT BOXER MAXI, 1994/00 r.: drzwi tylne. Jelenia Góra, tel. 0788/71-05-55 GI97N7C4A

PEUGEOT BOXER, 1998/09 r.: różne części. Oleśnica, tel. 0603/10-06-86 GI94WFHPA

POLONEZ, katalizatory. Kamienna Góra, tel. 0697/97-15-73 GI97RAMEC

POLONEZ, skrzynia bieg. (5). Ząbkowice Śląskie, tel 0885/39-33-55 GI9W4LWC

PRZYCZEPA NIEWIADÓW N-126, stelaż do przystawki. Jelenia Góra, tel. 0601/22-88-98, 075/642-60-37 GI97RAPKK

PRZYCZEPA, prod. rosyjskiej: opony balonowe lub całe koła. Środa Śląska, tel. 0605/19-70-23, 0781/63-07-70 GG94RYM3P

RENAULT, katalizatory. Kamienna Góra, tel. 0697/97-15-73 GI97RAMEE

RENAULT, katalizatory. Wrocław, tel. 0725/97-84-71 GI97MHWHH

RENAULT, katalizatory. Ząbkowice Śląskie, tel. 0885/39-33-55 GI97PLWKL

RENAULT LAGUNA, 1999/00 r.: zderzak, chłodnica, reflektor. Wrocław, tel. 0501/79-43-50, 0501/14-71-59 GI97LHF7R

RENAULT MASTER: różne części. Oleśnica, tel. 0603/10-06-86 GG9N4AK3

RENAULT SCENIC, 2002 r., fotele skórzane, kpl. Wrocław, tel 0505/29-33-71 GI97PFHM4

RENAULT TRAFIC, 2003 r., 1900 ccm, skrzynia bieg. Namysłów, tel. 0693/71-75-62 GI97RERJN

RENAULT TWINGO, 2008 r., maska silnika, zderzak przedni, lampa lewa, lampa tylna lewa, klapa tylna, może być nieuzbrojona (najlepiej w kolorze srebrnym). Tel. 0661/25-04-60 GI97R3JH9

SEAT, katalizatory. Kamienna Góra, tel. 0697/97-15-73 GI97RAMEH

SEAT, katalizatory. Wrocław, tel. 0725/97-84-71 GI97MHWHN

SEAT ALTEA, konsola, airbagi, pasy. Góra, tel. 0604/17-07-78 GI97NM3AY

SEAT LEON, TOLEDO II: różne części, maski, reflektory, części mech. i blacharskie. Świdnica, tel. 0694/31-97-78 GG9HY7MP

SKODA, katalizatory. Wrocław, tel. 0725/97-84-71 GI97MHWHP

SKODA, katalizatory. Ząbkowice Śląskie, tel. 0885/39-33-55 GI97PLWKM

SKODA FELICIA: różne części z demontażu. Ząbkowice Śląskie, tel. 0885/39-33-55 GG9RHTCE

SKODA OCTAVIA II, konsola, airbagi, inne. Góra, tel. 0604/17-07-78 GI9WTN4X

SKODA OCTAVIA: reflektory, klimat., airbagi, maski, lampy oraz inne blacharskie i mech. Świdnica, tel. 0694/31-97-78 GG9HY7ML

SKODA OCTAVIA, 2000/06 r.: tapicerka drzwi lewych przednich (czarna), deska rozdz., airbagi i inne części przodu. Gostyń, tel. 0605/72-56-22 GG9LEF4E

SKODA OCTAVIA KOMBI, 2004 r.: dach kpl. z relingami. Gostyń, tel. 0605/72-56-22 GI97N7ARC

TOYOTA, katalizatory. Kamienna Góra, tel. 0697/97-15-73 GI97RAMEJ

TOYOTA, katalizatory. Wrocław, tel 0725/97-84-71 GI97MHWHK

VOLVO, katalizatory. Kamienna Góra, tel. 0697/97-15-73 GI97RAMEL

VOLVO S80, 1999 r.: lampa tylna prawa. Wrocław, tel. 0886/25-25-50 GI97MRXW7

VW, katalizatory. Kamienna Góra, tel. 0697/97-15-73 GI97RAMEM

VW, katalizatory. Wrocław, tel. 0725/97-84-71 GI97MHWHW

VW BORA, GOLF IV, V : różne części mech. i blacharskie, klimat., airbagi. Świdnica, tel. 0694/31-97-78 GG9HY7MF

VW CADDY, 2009 r., dach, drzwi, podsufitka, szyba przednia. Kłodzko, tel. 0605/56-03-53 GI97RTRAC

VW GOLF IV, części przodu. Polkowice, tel. 0513/31-69-76 GI94ACAK4

VW GOLF : katalizatory. Ząbkowice Śląskie, tel. 0885/39-33-55 GG9P4WJA

VW GOLF KOMBI, 2005 r. : konsola, airbagi, skrzynia bieg., inne. Góra, tel. 0604/17-07-78 GG9PJFKK

VW GOLF, PASSAT : katalizatory. Ząbkowice Śląskie, tel. 0885/39-33-55 GG9KYWR9

VW GOLF, PASSAT B4 KOMBI, 1995 r., 2000 ccm : ukł. kierowniczy oraz czujnik poziomu paliwa. Tel. 0607/12-09-07 S40069139

VW LT : katalizatory. Ząbkowice Śląskie, tel. 0885/39-33-55 GI9W4LWE

VW PASSAT, poj. 1.6, 1.9 D lub TD: silnik. Jelcz-Laskowice, powiat oławski, tel. 0604/25-41-59 GG9RHTAP

VW PASSAT B5 : błotniki, zderzak, maska, lampy, wzmocnienie czołowe, chłodnice, poduszki, felgi aluminiowe, zawieszenie, wspomaganie, skrzynie biegów. Wrocław, tel. 0602/26-76-79 GG9CET9K

VW PASSAT, 2006 r. : konsola, airbagi, elem. przodu. Wińsko, powiat wołowski, tel. 0889/82-12-72 GI97MHNT3

VW PASSAT B6, 2006/09 r., cały tył, części przodu, drzwi, konsole i inne. Wrocław, tel. 0666/70-76-06 GG9YYJFJ

VW POLO, 1999/08 r. : różne części. Leszno, tel. 0605/05-90-51 GG9LPKAY

VW TRANSPORTER T4 MULTIVAN, różne części. Legnica, tel. 0604/72-80-33 GI97R7JLW

VW TRANSPORTER T5, różne części. Legnica, tel. 0604/72-80-33 GI97R7JM9

VW TRANSPORTER T5, cały przód i felgi 16". Wrocław, tel. 0666/70-76-06 GI9TMLH3

ŻUK : skrzynia bieg. i inne. Ząbkowice Śląskie, tel. 0609/30-78-38 GG9P4WHP

MOTOCYKLE

FOTO NAJTANIEJ! DUŻO! GRATISY!

AAS QUADY-SKUTERY HURT & DETAL RÓŻNE MODELE I KOLORY, 2009 r., benzyna, czynne 7 dni w tygodniu, zapraszamy, raty po przez jeden z 8 banków do wyboru, www.dea.net.pl, nowe i używane od 1000 zł - 999 zł prawie 100 pojazdów do wyboru. Strzelin, tel. 0696/72-72-72, 0791/12-34-56, 071/788-43-33 www.dea.autogielda.pl dea@dea.net.pl HI3724429

FOTO KASKI, RĘKAWICE, AKCESORIA

AKCESORIA, KASKI, KOMINIARKI, KURTKI, GOGLE I INNE, nowe, używ., duży wybór i niskie ceny. Sprzedaż ratalna akcesoriów i części oraz naprawa skuterów, motocykli i quadów, na raty. Zapraszamy 7 dni w tygodniu, www.dea.net.pl, www.dea.autogielda.pl ceny od 10 zł. Strzelin, tel. 0696/72-72-72, 0791/12-34-56, 071/788-43-33 www.dea.autogielda.pl dea@dea.net.pl HI3591719

APRILIA ETX 125, 2001 r., 18 tys. km, 125 ccm, czarno-żółty, nowe opony, zębatki i łańcuch, stan bdb - 4.500 zł. Wykroty, powiat bolesławiecki, tel. 0513/81-47-36 GI94KTAAM

APRILIA RST 1000 FUTURA, 2003 r., srebrny, po przeglądzie, stan idealny - 13.800 zł. Lubin, tel. 076/842-75-03, 0601/79-08-55 GI97FTHEW

FOTO CZYNNE 7 DNI W TYGODNIU! RATY!

ASS, KINGWAY, ROMET, QUEST, GB MOTORS. SKUTERY, QUADY, MOTOCYKLE, 2009 r., benzyna, różne, raty po przez jeden z ośmiu banków do wyboru. Gratis transport po zakupie na terenie kraju, rękawice, kask i inne niespodzianki. Zapewniamy duży wybór i dobre ceny. Serwisujemy wszystkie pojazdy, transport pojazdów na terenie całej EU, www.dea.net.pl - 999 zł ceny od 999 zł, czynne 7 dni w tygodniu. Strzelin, tel. 0791/12-34-56, 0696/72-72-72, 071/788-43-33 www.dea.autogielda.pl dea@dea.net.pl HI3563669

FOTO QUADY SKUTERY MOTOCYKLE

ASS, QUADY, SKUTERY, MOTOCYKLE., Raty po przez jeden z ośmiu banków do wyboru. Gratis transport po zakupie na terenie kraju, rękawice, kask i inne niespodzianki. Zapewniamy duży wybór i dobre ceny. Serwisujemy wszystkie pojazdy, transport pojazdów na terenie całej EU, www.dea.net.pl - 1.950 zł czynne 7 dni w tygodniu. Strzelin, tel. 0696/72-72-72, 0791/12-34-56, 071/788-43-33 www.dea.autogielda.pl dea@dea.net.pl HI3591569

FOTO SKUTERY NOWE I UŻYWANE -SERWIS

ASS, SKUTERY QUADY SERWIS, CZĘŚCI I AKCESORIA., U nas zawsze są promocje i rabaty! www.dea.net.pl. Czynne 7 dni w tygodniu ! Skup, sprzedaż, serwis, części, akcesoria, raty 0-1%, sklep internetowy - 1.950 zł raty, transport po zakupie gratis do domu. Strzelin, tel. 0696/72-72-72, 0791/12-34-56, 071/788-43-33 www.dea.autogielda.pl dea@dea.net.pl HI3591549

FOTO BEMI 50 MINI CROSS, 2009 r., 70 ccm, benzyna, dwie rury wydechowe, automatyczna skrzynia biegów, amortyzatory z przodu i z tyłu, hamulce tarczowe z przodu i z tyłu, wysokość do siedzenia 59 cm, wysokość do kierownicy 75 cm, przeznaczony dla dzieci w wieku od 4 do 10 lat - 650 zł, możliwe raty. Ząbkowice Śląskie, tel. 0692/63-36-28 www.automoto.autogielda.pl majer1@vp.pl KI87JKKW7

FOTO BUGGY ZUMICO 90 BABY, orurowany, nowy, gwarancja 2 lata, moc 6 KM, bezpieczniejszy od quada, pasy bezpieczeństwa, klatka bezpieczeństwa, możliwość ograniczenia prędkości 20-45 km/h - 2.999 zł możliwe raty i płatność kartą. Strzelin, tel. 0791/12-34-56, 0696/72-72-72, 071/788-43-33 www.dea.autogielda.pl dea@dea.net.pl KI3751669

FOTO BUGGY ZUMICO OSR 150, orurowany, nowy, gwarancja 2 lata, moc 13 KM, homologacja na dwie osoby, długość 2.33 m, szerokość 1.5 m, pasy, orurowanie, zadudowa plastikowa, oświetlenie, atrakcyjny wygląd - 6.999 zł możliwe raty i płatność kartą. Strzelin, tel. 0791/12-34-56, 0696/72-72-72, 071/788-43-33 www.dea.autogielda.pl dea@dea.net.pl KI3751599

BUTY MOTOCYKLOWE UVEX, na ścigacza, skórzane, czarne, rozm. 43-44, nowe - 650 zł. Wrocław, tel. 0880/22-99-22 GI943NJ3K

CAGIVA 500 CANYON, 2000 r., 11 tys. km, 500 ccm, czerwony, sprowadzony, 4-suw, stan bdb - 6.500 zł lub zam. na motorower, z dopłatą. Opole, tel. 077/464-13-46 GI94XPXP3

DNIEPR 650 MT-11, 1976 r., stan bdb - 5.000 zł. Rakowice, powiat bolesławiecki, tel. 0787/22-49-41 GI97NHWCX

HONDA 125 SHADOW, 2000 r., 27 tys. km, 125 ccm, 4-suwowy, silnik 2-cylindr., 4-suw, w układzie V, chłodzony cieczą, rozruch elektr., hamulec tarczowy - 7.500 zł. Leszno, tel. 0663/14-23-27 GI97HNP3T

HONDA 1500 GOLD WING, 1993 r., 1500 ccm, bordowy, bogate wyposażenie, wsteczny bieg., pneumatyczna regulacja wysokości, CB, RO, tempomat - 27.900 zł. Tel. 0601/72-46-69 GG94XXWTW

HONDA CBR 1100XX, 1999 r., 1137 ccm, niebieski met. - 10.700 zł lub zam. na samochód. Bolesławiec, tel. 0669/64-68-44 GI97KR7JJ

HONDA CBR 125, 2006 r., 5 tys. km, 125 ccm, 4-suwowy, moc 13 KM, ścigacz, stan bdb, rozruch elektr., hamulce tarczowe - 7.500 zł. Leszno, tel. 0663/14-23-27 GI9NKKWM

FOTO HONDA CBR 600F, 1999 r., 30 tys. km, 600 ccm, benzyna, niebiesko-czerwony, sportowy, moc 105 KM, ścigacz, bez wypadku, I właśc., ham. tarczowe, kierunkowskazy, owiewka, alarm, oryginalny lakier, zadbany - 9 300 zł możliwość rat. Ząbkowice Śląskie, tel. 0608/08-91-43, 0608/08-91-43 www.kalmar.autogielda.pl jerzymajerczyk@vp.pl KI2930639

HONDA CR 250R, 2001 r., 250 ccm, moc 65 KM - 5.500 zł. Oborniki Śląskie, powiat trzebnicki, tel. 0880/80-67-50 GI97HNH4W

HONDA VF, 1983 r., 750 ccm, benz., 2 szt. 1983 r. i 1985 r., zadbane, sprawne, zarejestrowane - 3.500 zł za sztukę., powiat jarociński, tel. 0695/42-89-58

HONDA VT 500 CUSTOM CHOPPER, 1986 r., 86 tys. km, 500 ccm, wiśniowy, stan bdb, serwisowany, sprow. - 5.200 zł + opłaty. Polanica-Zdrój, powiat kłodzki, tel. 0887/10-47-01, 0887/06-35-31 GI9YLF47

HONDA XL 200 CROSS, 1984 r., 200 ccm, sprow. z Niemiec - 1.700 zł. Chojnów, powiat legnicki, tel. 0602/69-73-88 GI97NETXK

HONDA XLR 125, 1998 r., 19 tys. km, 125 ccm, 4-suwowy, moc 12 KM, 4-suw, chłodzony cieczą, rozruch elektr., hamulec tarczowy, osłony rąk - 4.900 zł. Leszno, tel. 0663/14-23-27 GI97HNP7P

JM 100% MOTOCYKLE, ZAPRASZA, komis, sklep: Honda, Kawasaki, Suzuki, Yamaha. Motocykle używane, akcesoria, odzież, części nowe i używane, naprawy, spawanie plastików i aluminium, aerograf, wulkanizacja motocyklowa, możliwa wysyłka, wszystko w jednym miejscu. Sprawdź - u nas najtaniej. Wrocław, ul. Kościerzyńska 9, tel. 071/790-37-44, 0607/39-96-45, 0609/15-24-15 www.jm100.pl W01253239

JUNAK M-10, 1960 r., oryginalny, bez prawa rejestr. - 3.000 zł. Jawor, tel. 0781/29-26-87 GI97NM44C

JUNAK M-10, 1963 r., zarejestr., przerobiony - 2 550 zł lub zamienię. Nowa Ruda, powiat kłodzki, tel. 0607/12-90-51 GI97KCEET

KAWASAKI 636 NINJA, 2004 r., 15 tys. km, czarny, 120 KM, sprow., stan bdb - 12.500 zł. Milicz, tel. 0725/89-57-30 GI97RTNCA

KAWASAKI KLE 500, 1993 r., 30 tys. km, 500 ccm, zielony met., zarejestr., przegląd i OC do 03.2010 r., 2-cyl., chłodzony cieczą, szosowo-krosowy, zadbany - 4 400 zł lub zam. na materiały budowlane, okna, drzwi, bloczki. Złotoryja, tel. 0504/24-90-57 GI97ELHLX

KAWASAKI LTD 450, 1989 r., 49 tys. km, 450 ccm, czarny, zarejestr., ważne przegląd i OC - 3.500 zł. Wrocław, tel. 0600/41-91-17 GI94H3A37

KAWASAKI VN 800, 1995 r., 22 tys. km, 800 ccm, sprow. z Francji, przygotowany do rej. - 10.000 zł. Wrocław, tel. 0607/39-96-45 GI977RLMR

KAWASAKI ZR 7, 2001 r., 700 ccm, zarejestr., kufer, nowe opony i klocki ham., stan bdb - 8.800 zł. Wrocław, tel. 0607/39-96-45 GI97FTF77

FOTO KAWASAKI ZR 750S, 2003 r., 14 tys. km, 750 ccm, 4-suwowy, niebieski metalik, sprowadzony z Włoch, zarejestr., 77 KM, sportowo-turystyczny, bez wypadku, garaż., kup. w kraju, I właśc., ham. tarczowe, kierunkowskazy, owiewka, stan idealny - 13.900 zł raty, zamiana. Kamienna Góra, tel. 0606/23-66-76, 0660/27-27-27 www.jeepekcar.autogielda.pl jeepekcar@wp.pl KI1820089

KAWASAKI ZX 6R NINJA, 2003 r., 600 ccm, czerwony, stan bdb - 12.700 zł lub zamienię. Rawicz, tel. 0602/83-61-26 GI97AMNLK

KAWASAKI ZX 900, 1991 r., 900 ccm, stan idealny, zarejestr. - 4.800 zł lub zam. na samochód osobowy, z dopłatą. Nowa Ruda, powiat kłodzki, tel. 0665/62-06-40 GI97JPMK4

FOTO KINGWAY 150 HUMMER CROSS, 2009 r., 150 ccm, benzyna, silnik 1-cylindrowy (4 zawory), maks. moc 9.3 KM/8500 obr./min, maks. prędkość 85 km/h, zawieszenie przednie 2 amortyzatory olejowe, gratis kask, rękawice, pełny bak paliwa oraz transp. do domu, bez gratisów rabat 200 zł - 4.099 zł raty bez zaświadczeń w 15 min, czynne 7 dni w tygodniu. Strzelin, tel. 0696/72-72-72, 0791/12-34-56, 071/788-43-33 www.dea.autogielda.pl dea@dea.net.pl KI1354949

FOTO KINGWAY 150 JINLUN CHOPPER, 2009 r., 150 ccm, nowy chopper, 3 lampy z przodu, gwarancja, serwis, atrakcyjny wygląd, gratis kask, rękawice, pełny zbiornik paliwa oraz transp. do domu, bez gratisów rabat 200 zł - 4.499 zł raty bez zaświadczeń w 15 min, czynne 7 dni w tygodniu. Strzelin, tel. 0696/72-72-72, 0791/12-34-56, 071/788-43-33 www.dea.autogielda.pl dea@dea.net.pl KI74KEJ

FOTO KINGWAY 150 NAVIGATOR SKUTER, 2009 r., 150 ccm, automatic, nowy, gwarancja 12 miesięcy, serwis, pełny zbiornik paliwa, 4-suw, felgi 13", chłodzony powietrzem, rozruch elektr. i nożny, gratis kask, rękawice, pełny zbiornik paliwa oraz transp. do domu, bez gratisów rabat 200 zł - 4.499 zł raty bez zaświadczeń w 15 min, czynne 7 dni w tygodniu. Strzelin, tel. 0696/72-72-72, 0791/12-34-56, 071/788-43-33 www.dea.autogielda.pl dea@dea.net.pl KI74K4K

FOTO KINGWAY 150 NAKED BIKE, 2009 r., 150 ccm, nowy, gwarancja 12 miesięcy, serwis, szosowo-turystyczny, pełny zbiornik paliwa, atrakc. wygląd, hamulec tarczowy, rozruch elektr. i nożny, koła 18", gratis kask, rękawice, pełny bak paliwa oraz transp. do domu, bez gratisów rabat 200 zł - 3.799 zł raty bez zaświadczeń w 15 min, czynne 7 dni w tygodniu. Strzelin, tel. 0696/72-72-72, 0791/12-34-56, 071/788-43-33 www.dea.autogielda.pl dea@dea.net.pl KI74JYR

FOTO KINGWAY 250 LANDER TROPHY, 2009 r., 250 ccm, benzyna, nowy enduro, homologacja na 2 osoby, gwarancja, serwis, gratis kask, rękawice, pełny zbiornik paliwa, transp. do domu, bez gratisów, rabat 200 zł - 5 499 zł raty bez zaświadczeń w 15 min, czynne 7 dni w tygodniu. Strzelin, tel. 0696/72-72-72, 0791/12-34-56, 071/788-43-33 www.dea.autogielda.pl dea@dea.net.pl KI0338429

FOTO KINGWAY 250 LANDER TOURIST, 2009 r., 250 ccm, benzyna, enduro, homologacja na 2 osoby, nowy, gwarancja, gratis kask, rękawice, pełny zbiornik paliwa oraz transp. do domu, bez gratisów, rabat 200 zł - 5.499 zł raty bez zaświadczeń w 15 min, czynne 7 dni w tygodniu. Strzelin, tel. 0696/72-72-72, 0791/12-34-56, 071/788-43-33 www.dea.autogielda.pl dea@dea.net.pl KI0338419

FOTO KINGWAY 250 HUMMER, 2009 r., 250 ccm, benzyna, silnik 1-cylindrowy (4 zawory), maks. moc 12.8 KM/7500 obr./min, maks. prędkość 110 km/h, zawieszenie przednie 2 amortyzatory olejowe, gratis kask, rękawice, pełny bak paliwa oraz transp. do domu, bez gratisów rabat 200 zł - 4.699 zł raty bez zaświadczeń w 15 min, czynne 7 dni w tygodniu. Strzelin, tel. 0696/72-72-72, 0791/12-34-56, 071/788-43-33 www.dea.autogielda.pl dea@dea.net.pl KI1354939

KOMBINEZON MOTOCYKLOWY BUSE, na ścigacza, 2-częściowy, skórzany, czarny z niebieskimi i srebrnymi wstawkami, wzmocniony, na wzrost 178-180 cm - 1.800 zł. Wrocław, tel. 0880/22-99-22 GI943NJ3J

KTM 125 LC-2, 1998 r., 14 tys. km, 125 ccm, 2-suwowy, 2-suw, chłodzony cieczą, rozruch elektr., hamulce tarczowe - 5.500 zł. Leszno, tel. 0663/14-23-27 GI97HNP4L

KUPIĘ MOTOCYKL, z wózkiem bocznym lub do remontu. Tel. 0608/21-15-64 GI97PJY93

KUPIĘ MOTOCYKL ENDURO lub motorower, do 2.000 zł. Bolesławiec, tel. 0509/21-38-30 GI97R7LKL

KUPIĘ MOTOCYKL : WFM, SHL, WSK, Junak lub inny. Strzelin, tel. 0609/07-15-53 GG9RJFPH

KUPIĘ MOTOCYKL, ścigacz, zdecydowanie. Wrocław, tel. 0790/26-45-39 GI97CRK4F

KUPIĘ MOTOCYKL CZTEROKOŁOWY lub Suzuki DR 650. Gostyń, tel. 0722/06-40-19 GI9747MHY

KUPIĘ MOTOCYKLE : Avo Simson 250, Junak, BMW, DKW oraz części. Chocianów, powiat polkowicki, tel. 0606/55-12-22 GG9RJFNX

KUPIĘ MOTOROWER : Yamaha, Peugeot, Aprilia, Piaggio i inne, w rozsądnej cenie, w obojętnym stanie. Jelenia Góra, tel. 0607/16-23-20 GI94JYWME

KUPIĘ MOTORYNKĘ ROMET. Dzierżoniów, tel. 0781/58-94-13 GG9RJFNL

FOTO MOTOCYKL 125 CROSS, 2009 r., 125 ccm, 4-suwowy, ham. tarczowe, owiewka, na dużych kołach (z przodu 17 cali, z tyłu 14 cali), nowy, skrzynia 4-biegowa (manualna), silnik jednocylindrowy czterosuwowy, prędkość do 70 km/h, w zależności od wagi kierowcy, z przodu i z tyłu hamulce tarczowe - 2.200 zł raty, dowóz gratis. Ząbkowice Śląskie, tel. 0692/63-36-28 www.automoto.autogielda.pl majer1@vp.pl KI0913469

FOTO MOTOCYKL 250 CROSS, 2009 r., 250 ccm, 4-suwowy, nowy, 1-cylindrowy silnik, chłodzony powietrzem, moc 25 KM, 8700 obr./min, rozruch nożny i elektryczny, sprzęgło manualne, rama stalowa, hamulce przednie i tylne tarczowe - 2.999 zł serwis, raty, dowóz. Ząbkowice Śląskie, tel. 0692/63-36-28 www.automoto.autogielda.pl majer1@vp.pl KI0364899

MOTOCYKL CZTEROKOŁOWY, 2007 r., 250 ccm, benz., przeniesienie napędu wałem, sprowadzony - 6.000 zł. Wrocław, tel. 0692/70-77-33

MOTOCYKL CZTEROKOŁOWY, 2008 r., 125 ccm, stan db - 1.300 zł. Piława Dolna, powiat dzierżoniowski, tel. 0602/60-19-47 GG9NPEKL

FOTO MOTOCYKL CZTEROKOŁOWY, 2009 r., 200 ccm, 16 KM, przeprawowy z chłodnicą (chłodzony cieczą), hamulce tarczowe, alarm, odpalany i gaszony z pilota, duże gabaryty, bagażnik z przodu i z tyłu metalowy, amortyzatory gazowe i hydrauliczne, skrzynia 4-biegowa + bieg wsteczny, gwar. 12 mies. - 4.199 zł raty w 15 minut, dowóz gratis. Ząbkowice Śląskie, tel. 0692/63-36-28 www.automoto.autogielda.pl majer1@vp.pl KI1391189

FOTO MOTOCYKL CZTEROKOŁOWY, 2009 r., 110 ccm, zielono-czerwono-nieb., automatic, bieg wsteczny, bagażnik metalowy z przodu i z tyłu, orurowany, zapłon pilotem, alarm, hamulec tarczowy hydrauliczny, ham. bębnowe z przodu, ekonomiczny, starter elektroniczny, nowy, serwis, na dużych kołach - 1.900 zł. Ząbkowice Śląskie, tel. 0608/08-91-43 www.kalmar.autogielda.pl jerzymajerczyk@vp.pl KI0335899

FOTO MOTOCYKL CZTEROKOŁOWY 110 QUAD, 2009 r., 110 ccm, nowy, na kołach 6-calowych, automatic z biegiem wstecznym, 4-suwowy, zapłon elektryczny, z tyłu hamulce tarczowe, waga 70 kg, wymiary 1450x900x950 mm, gwarancja 12 miesięcy - 1.750 zł raty, dowóz gratis. Ząbkowice Śląskie, tel. 0692/63-36-28 www.automoto.autogielda.pl majer1@vp.pl KI1173889

FOTO MOTOCYKL CZTEROKOŁOWY 110, 2009 r., 110 ccm, nowy, półautomatic, bieg wsteczny, bagażnik metalowy i z tyłu, orurowany, zapłon elektryczny, alarm, hamulec tarczowy hydrauliczny, ekonomiczny, starter elektroniczny, nowy, serwis, na dużych kołach 8-calowych, gwarancja 12 miesięcy - 2 499 zł raty w 15 minut, transport do klienta gratis. Ząbkowice Śląskie, tel. 0692/63-36-28 www.automoto.autogielda.pl majer1@vp.pl KI0916459

FOTO MOTOCYKL CZTEROKOŁOWY 125 Q QUAD, 2009 r., 125 ccm, opony 8-calowe 18x9.5, automat z biegiem wstecznym, gaszony i odpalany przy pomocy pilota, odpalany na rozrusznik, orurowany, wskaźnik biegów, hamulce tarczowe z tyłu, przednie bębnowe, gwarancja 12 miesięcy - 2.699 zł raty w 15 minut, dowóz w Polsce gratis. Ząbkowice Śląskie, tel. 0692/63-36-28 www.automoto.autogielda.pl majer1@vp.pl KI1613259

FOTO MOTOCYKL CZTEROKOŁOWY 125 H QUAD, 2009 r., 125 ccm, nowy, półautomatic, bieg wsteczny, soczewkowe światła, bagażnik metalowy z tyłu, orurowany, zapłon elektryczny, alarm, hamulec tarczowy hydrauliczny, ekonomiczny, starter elektroniczny, nowy, na dużych kołach 8", gwarancja 12 miesięcy - 2.699 zł raty w 15 minut, dowóz gratis. Ząbkowice Śląskie, tel. 0692/63-36-28 www.automoto.autogielda.pl majer1@vp.pl KI1613209

FOTO MOTOCYKL CZTEROKOŁOWY 150 RAPTOR, 2009 r., 150 ccm, 16 KM, homologacja, karta pojazdu, zapłon CDI, czterosuw, chłodzony powietrzem, wentylator, skrzynia biegów automatyczna + bieg wsteczny, hamulce hydrauliczne tarczowe wentylowane na wszystkie koła, zawieszenie z płynną regulacją twardości - 5.200 zł dowóz gratis, raty w 15 minut, f-ra VAT. Ząbkowice Śląskie, tel. 0692/63-36-28 www.automoto.autogielda.pl majer1@vp.pl KI2281219

FOTO MOTOCYKL CZTEROKOŁOWY 150, 2009 r., 150 ccm, czerwony, dostarczenie do klienta na terenie Polski gratis, zapłon CDI, czterosuw, chłodzony powietrzem, wentylator, skrzynia biegów automatyczna + bieg wsteczny, zawieszenie z płynną regulacją twardości i wysokości, amortyzatory gazowe, dostępny kolor czerwony - 3.800 zł raty w 15 minut. Ząbkowice Śląskie, tel. 0692/63-36-28 www.automoto.autogielda.pl majer1@vp.pl KI2281229

FOTO MOTOCYKL CZTEROKOŁOWY 150 RAPTOR, 2009 r., 150 ccm, zapłon CDI, 4-suw, chłodzony powietrzem, wentylator, skrzynia biegów manualna 4-biegowa + bieg wsteczny, hamulce hydrauliczne tarczowe, wentylowane, na wszystkie koła, zawieszenie z płynną regulacją twardości i wysokości, amortyzatory gazowe - 4.600 zł raty, dowóz w Polsce gratis. Ząbkowice Śląskie, tel. 0692/63-36-28 www.automoto.autogielda.pl majer1@vp.pl KI0364519

FOTO MOTOCYKL CZTEROKOŁOWY 250, 2009 r., 250 ccm, nowy, przeprawowy, z biegiem wstecznym, nowoczesny ukł. wydech. z tyłu, co daje większą moc, pełne oświetlenie, opony 10-calowe, hamulec tarczowy hydrauliczny, dostarczenie do klienta na terenie Polski gratis - 4.999 zł szybkie i łatwe raty. Ząbkowice Śląskie, tel. 0692/63-36-28 www.automoto.autogielda.pl majer1@vp.pl KI0364529

FOTO MOTOCYKL CZTEROKOŁOWY 250, 2009 r., 250 ccm, przeprawowy, homologacja polska, karta pojazdu, alufelgi, chłodzony cieczą, 4-biegowy, bieg wsteczny, hamulce hydraul. tarczowe, wentylowane, na wszystkie koła, płynna regulacja twardości i wysokości zawieszenia, 2-osobowy, rozruch el., amortyzatory gaz. - 6.699 zł gwarancja 12 miesięcy, raty w 15 minut, dowóz gratis. Ząbkowice Śląskie, tel. 0692/63-36-28 www.automoto.autogielda.pl majer1@vp.pl KI0364609

FOTO MOTOCYKL CZTEROKOŁOWY 250 EAGLE, 2009 r., 250 ccm, czarny, homologacja polska, karta pojazdu, alufelgi, chłodzony cieczą, 4-biegowy, bieg wsteczny, hamulce hydrauliczne tarczowe, wentylowane na wszystkie koła, płynna regulacja twardości i wysokości zawieszenia, rozruch elektryczny, amortyzatory gazowe - 6.299 zł gwarancja 12 miesięcy, raty. Ząbkowice Śląskie, tel. 0692/63-36-28 www.automoto.autogielda.pl majer1@vp.pl KI0364759

FOTO MOTOCYKL CZTEROKOŁOWY 50 MINI, 2009 r., 50 ccm, nowy, hamulec tarczowy, automatic, orurowany, odpalany na rozrusznik, ekonomiczny, gwarancja, serwis, dostępne wszystkie części - 1.050 zł. Ząbkowice Śląskie, tel. 0692/63-36-28 www.automoto.autogielda.pl majer1@vp.pl KI0364599

FOTO MOTOCYKL CZTEROKOŁOWY BASHAN 250 MIKILION QUAD, 2008 r., 250 ccm, nowy, zarejestrowany, 23 KM, zapłon CDI, czterosuw, chłodzony płynem, chłodnica, wentylator, skrzynia biegów manualna, 4-biegowa + bieg wsteczny, hamulce hydrauliczne tarczowe - 5.999 zł, raty, dowóz w Polsce gratis. Ząbkowice Śląskie, tel. 0692/63-36-28 www.automoto.autogielda.pl majer1@vp.pl KI1613239

FOTO MOTOCYKL CZTEROKOŁOWY BASHAN 200, 2009 r., 200 ccm, bieg wsteczny, chłodz. cieczą, zapłon elektr., nowy, gwarancja 2 lata, serwis, części, akcesoria, atrakcyjny sportowy wygląd, gratis kask, rękawice, pełny zbiornik paliwa oraz transp. do domu, bez gratisów, rabat 200 zł - 5.799 zł raty bez zaświadczeń w 15 min, czynne 7 dni w tygodniu. Strzelin, tel. 0696/72-72-72, 0791/12-34-56, 071/788-43-33 www.dea.autogielda.pl dea@dea.net.pl KI1474219

FOTO MOTOCYKL CZTEROKOŁOWY BASHAN MOTO SPORT 200, 2009 r., 200 ccm, dowóz - cała Polska gratis, 2-osobowy, zapłon CDI, czterosuw, chłodzony płynem, skrzynia biegów manualna 4-biegowa + bieg wsteczny, hamulce hydrauliczne, tarczowe i wentylowane na wszystkie koła, regulowane zawieszenie - 4.699 zł. Ząbkowice Śląskie, tel. 0692/63-36-28 www.automoto.autogielda.pl majer1@vp.pl KI3730139

FOTO MOTOCYKL CZTEROKOŁOWY BASHAN 200, 2009 r., 200 ccm, 16 KM, quad, karta pojazdu, 16 KM, zapłon CDI, czterosuw, chłodzony płynem, skrzynia biegów manualna 4-biegowa + bieg wsteczny, hamulce hydrauliczne tarczowe, wentylowane, na wszystkie koła, gwarancja 12 mies., alufelgi - 5.999 zł raty w 15 minut, dowóz gratis. Ząbkowice Śląskie, tel. 0692/63-36-28 www.automoto.autogielda.pl majer1@vp.pl KI2754699

FOTO MOTOCYKL CZTEROKOŁOWY BASHAN 200 CC, 2009 r., 200 ccm, 16 KM, karta pojazdu, 16 KM, zapłon CDI, czterosuw, chłodzony płynem, skrzynia biegów manualna 4-biegowa + bieg wsteczny, hamulce hydrauliczne, tarczowe, wentylowane, na wszystkie koła, gwarancja 12-mies. - 5.500 zł raty, dowóz gratis. Ząbkowice Śląskie, tel. 0692/63-36-28 www.automoto.autogielda.pl majer1@vp.pl KI2754709

FOTO MOTOCYKL CZTEROKOŁOWY BASHAN RAPTOR, 2009 r., 110 ccm, ze wstecznym biegiem, hamulec tarczowy hydrauliczny z tyłu, z przodu hamulce bębnowe, alarm, zapłon rozrusznikiem i pilotem, bagażnik z tyłu, z przodu metalowy „tur", oświetlenie, rozmiar kół 16x8x7, duże gabaryty - 2.400 zł raty w 15 minut. Ząbkowice Śląskie, tel. 0692/63-36-28 www.automoto.autogielda.pl majer1@vp.pl KI0364739

FOTO MOTOCYKL CZTEROKOŁOWY BASHAN 200 Raptor Sport, 2009 r., 200 ccm, czarny, niebieski, homologacja, komplet dokumentów do rejestracji, 16 KM, 1-osob., bieg wsteczny, blok. prędkości, chłodz. cieczą, napęd łańcuchowy, zapłon elektr. hamulce tarczowe hydrauliczne, licznik, lusterka oświetlenie, transport - cała Polska - 5.699 zł. Ząbkowice Śląskie, tel. 0608/08-91-43 www.kalmar.autogielda.pl jerzymajerczyk@vp.pl KI0652069

FOTO MOTOCYKL CZTEROKOŁOWY BEMI 250 BASHAN SHENKE, 2008 r., 250 ccm, chłodzony cieczą, chłodnica, hamulce tarczowe, hydrauliczne, na wszystkie koła, 4-biegowy, bieg wsteczny, licznik elektroniczny, nowy, kierunkowskazy, lusterka, oświetlenie, gotowy do rejestracji, koła 20x10, gwarancja 12 miesięcy - 6.199 zł, możliwe raty. Ząbkowice Śląskie, tel. 0692/63-36-28 www.automoto.autogielda.pl majer1@vp.pl KI0364799

FOTO MOTOCYKL CZTEROKOŁOWY BEMI BIG HAMMER BASHAN, 2009 r., 300 ccm, kolor khaki, nowy, przeprawowy, chłodzony cieczą, orurowany, bagażnik z przodu i z tyłu, hamulce tarczowe hydrauliczne, wym. 2x1.20 m, przednie zawieszenie na kolumnach McPhersona, starter elektroniczny, 4-biegowy, bieg wsteczny, serwis, na gwarancji 12 miesięcy - 6.499 zł, możliwe raty. Ząbkowice Śląskie, tel. 0692/63-36-28 www.automoto.autogielda.pl majer1@vp.pl KI0364789

FOTO MOTOCYKL CZTEROKOŁOWY BEMI, 2009 r., 50 ccm, hamulec tarczowy, automatic, orurowany, ekonomiczny, nowy, gwarancja, serwis, dostępne wszystkie części - 850 zł, możliwe raty. Ząbkowice Śląskie, tel. 0692/63-36-28 www.automoto.autogielda.pl majer1@vp.pl KI0364839

FOTO MOTOCYKL CZTEROKOŁOWY BEMI RAPTOR, 2009 r., 150 ccm, bieg wsteczny, kierunkowskazy, oświetlenie, hamulce tarczowe z tyłu, nowy, opony terenowe, automatic, duże gabaryty, ekonomiczny, gwarancja 12 miesięcy, serwis, dostępne wszystkie części - 3.999 zł, możliwe raty. Ząbkowice Śląskie, tel. 0692/63-36-28 www.automoto.autogielda.pl majer1@vp.pl KI0364859

FOTO MOTOCYKL CZTEROKOŁOWY BEMI, 2009 r., 110 ccm, automatic, bieg wsteczny, bagażnik metalowy z przodu i z tyłu, orurowany, zapłon pilotem, alarm, hamulec tarczowy hydrauliczny, ekonomiczny, starter elektroniczny, nowy, serwis, na dużych kołach, gwarancja 12 miesięcy - 2.199 zł, możliwe raty. Ząbkowice Śląskie, tel. 0692/63-36-28 www.automoto.autogielda.pl majer1@vp.pl KI0364919

FOTO MOTOCYKL CZTEROKOŁOWY BEMI, 2009 r., 125 ccm, kolor khaki, automatic, bieg wsteczny, zapłon pilotem, alarm, hamulec tarczowy hydrauliczny, ekonomiczny, starter elektroniczny, nowy, serwis, duże gabaryty, koła 8", gwarancja 12 miesięcy, dostępne wszystkie części - 2 999 zł, możliwe raty. Ząbkowice Śląskie, tel. 0692/63-36-28 www.automoto.autogielda.pl majer1@vp.pl KI0364929

MOTOCYKL CZTEROKOŁOWY BUGGI, 2005 r., 2 tys. km, 150 ccm, niebieski, 2-osobowy, pasy, kpl. dokumentacja - 3.500 zł. Ścinawa, powiat lubiński, tel. 0602/53-72-48 GI97P9CEC

FOTO MOTOCYKL CZTEROKOŁOWY EAGLE RAPTOR 250, 2009 r., 250 ccm, niebieski, 23 KM, polska homologacja, karta pojazdu, aluminiowe felgi, chłodzony cieczą, 4-biegowy, bieg wsteczny, hamulce hydrauliczne tarczowe, wentylowane, na wszystkie koła, płynna regulacja twardości i wysokości zawieszenia, gwarancja 12 mies., dowóz gratis - 6.499 zł raty, dowóz gratis. Ząbkowice Śląskie, tel. 0692/63-36-28 www.automoto.autogielda.pl majer1@vp.pl KI2754689

FOTO MOTOCYKL CZTEROKOŁOWY EAGLE, 2009 r., 250 ccm, benzyna, czarny, z homologacją polską, chłodzony cieczą, chłodnica, ham. tarczowe, hydraul. na wszystkie koła, 4-bieg., bieg wsteczny, licznik elektroniczny, nowy, kierunkowskazy, lusterka, oświetlenie, gotowy do rej., podwyższone zawieszenie, koła 20x10, duży, alufelgi - 6.299 zł karta pojazdu, polska homologacja. Ząbkowice Śląskie, tel. 0608/08-91-43 www.kalmar.autogielda.pl jerzymajerczyk@vp.pl KI0335849

FOTO MOTOCYKL CZTEROKOŁOWY HAMMER 110, 110 ccm, moro, przeprawowy, 8 KM, 1-osob., bieg wsteczny, blok. prędkości, chłodz. powietrz., dla dziecka, napęd łańcuchowy, zapłon elektr. wymiary - 1450x900x950 mm, odpalany z pilota, wskaźniki, hamulec tarczowy, transport - cała Polska - 1.650 zł. Ząbkowice Śląskie, tel. 0608/08-91-43 www.kalmar.autogielda.pl jerzymajerczyk@vp.pl KI0652089

FOTO MOTOCYKL CZTEROKOŁOWY HAMMER 125 QUAD, 2009 r., 125 ccm, nowy, automat, bieg wsteczny, bagażnik metalowy z przodu i z tyłu, orurowany, zapłon elektryczny, alarm, hamulec tarczowy hydrauliczny, ekonomiczny, gwarancja 12 miesięcy. Quadcenter - quady, skutery, części, serwis gwarancyjny - 2.499 zł raty w 15 minut, dowóz gratis. Ząbkowice Śląskie, tel. 0692/63-36-28 www.automoto.autogielda.pl majer1@vp.pl KI1613279

FOTO MOTOCYKL CZTEROKOŁOWY HUMMER, 2009 r., 110 ccm, soczewkowe reflektory, automatic, bieg wsteczny, bagażnik metalowy z przodu i z tyłu, orurowany, zapłon pilotem, alarm, hamulec tarczowy hydrauliczny, ekonomiczny, starter elektroniczny, nowy, serwis, na dużych kołach - 2.199 zł, możliwe raty, gwarancja 12 miesięcy. Ząbkowice Śląskie, tel. 0692/63-36-28 www.automoto.autogielda.pl majer1@vp.pl KI8WXKXY

FOTO MOTOCYKL CZTEROKOŁOWY HUMMER, 2009 r., 200 ccm, przeprawowy, automatic, bieg wsteczny, zapłon elektroniczny oraz odpalanie na kopkę, alarm, hamulec tarczowy hydrauliczny z tyłu, z przodu hamulce tarczowe, ekonomiczny, nowy, serwisowany, na gwarancji - 4.199 zł, możliwe raty. Ząbkowice Śląskie, tel. 0692/63-36-28 www.automoto.autogielda.pl majer1@vp.pl KI8AL3JJ

MOTOCYKL CZTEROKOŁOWY KAN AM BOMBARDIER 400 MAX, 2006 r., 6 tys. km, quad, 2-osobowy - 15.000 zł. Milicz, tel. 0725/89-57-30 GI97RTNCF

MOTOCYKL CZTEROKOŁOWY KAWASAKI KVR, 2004 r., 700 ccm, zielony, pełny wyczyn, stan idealny, zarejestr. - 14.500 zł lub zamienię. Trzebnica, tel. 0502/42-49-92 GI97FTWJK

FOTO MOTOCYKL CZTEROKOŁOWY KINGWAY QUAD JONATHAN 200 2P, nowy, homologacja, 2-osobowy, gwarancja, oparcie pasażera, ładny wygląd, gratis kask, pełny zbiornik paliwa oraz transp. do domu, bez gratisów, rabat 200 zł - 5.399 zł raty w 15 min, możl. transport, czynne 7 dni w tygodniu. Strzelin, tel. 0696/72-72-72, 0791/12-34-56, 071/788-43-33 www.dea.autogielda.pl dea@dea.net.pl KI1823399

FOTO MOTOCYKL CZTEROKOŁOWY KINGWAY 250 HASSAN, 2009 r., 250 ccm, 17 KM, bieg wsteczny, chłodz. cieczą, nowość, gwarancja, serwis, homologacja, wielki i zwinny czterokołowiec, sprawdzony w każdym terenie, gratis kask, pełny zbiornik paliwa, rękawice i transport do domu po zakupie, bez gratisów, rabat 200 zł - 5.799 zł czynne 7 dni w tygodniu, raty bez zaświadczeń. Strzelin, tel. 0696/72-72-72, 0791/12-34-56, 071/788-43-33 www.dea.autogielda.pl dea@dea.net.pl KI2885709

FOTO MOTOCYKL CZTEROKOŁOWY KINGWAY 200 HASSAN, 2009 r., 200 ccm, 14 KM, nowość, gwarancja, homologacja, serwis, gratis kask, pełny bak paliwa, rękawice i transport do domu po zakupie, bez gratisów rabat 200 zł - 4.999 zł czynne 7 dni w tygodniu, raty bez zaświadczeń. Strzelin, tel. 0696/72-72-72, 0791/12-34-56, 071/788-43-33 www.dea.autogielda.pl dea@dea.net.pl KI2885719

FOTO MOTOCYKL CZTEROKOŁOWY KINGWAY DINLI 700 4X4, 2009 r., 2-osob., bieg wsteczny, blok. prędkości, chłodz. cieczą, wał Cardana, zapłon elektr., nowość, gwarancja, sakwy, blokada mostów, automat, biegi terenowe i szosowe, do tego quada gratis skuter o wartości 2500 zł i transp., bez gratisów rabat 2000 zł, mede - 24.899 zł raty bez zaświadczeń w 15 min, czynne 7 dni w tygodniu. Strzelin, tel. 0696/72-72-72, 0791/12-34-56, 071/788-43-33 www.dea.autogielda.pl dea@dea.net.pl KI0779139

FOTO MOTOCYKL CZTEROKOŁOWY KINGWAY BASHAN 200, 2009 r., 200 ccm, nowy, gwarancja, serwis, części, homologacja, karta pojazdu, atrakcyjny sportowy wygląd, idealny dla każdego, gratis kask, rękawice, pełny bak paliwa oraz transp. do domu, bez gratisów rabat 200 zł - 4.999 zł raty bez zaświadczeń w 15 min, czynne 7 dni w tygodniu. Strzelin, tel. 0696/72-72-72, 0791/12-34-56, 071/788-43-33 www.dea.autogielda.pl dea@dea.net.pl KI87CJCJH

FOTO MOTOCYKL CZTEROKOŁOWY KINGWAY 250 JONATHAN CDI 2P, 2009 r., 250 ccm, benzyna, homologacja na 2 osoby, karta pojazdu, nowy, gwarancja, serwis, atrakcyjny wygląd, gratis kask, rękawice, pełny zbiornik paliwa oraz transp. do domu, bez gratisów, rabat 200 zł - 6.999 zł raty bez zaświadczeń w 15 min, czynne 7 dni w tygodniu. Strzelin, tel. 0696/72-72-72, 0791/12-34-56, 071/788-43-33 www.dea.autogielda.pl dea@dea.net.pl KI87CJAWJ

FOTO MOTOCYKL CZTEROKOŁOWY KINGWAY JONATHAN 250, 2009 r., 250 ccm, nowy, homologacja, karta pojazdu, gwarancja, serwis, części, szybki i zwinny, atrakcyjny sportowy wygląd, gratis kask, rękawice, pełny zbiornik paliwa oraz transp. do domu, bez gratisów, rabat 200 zł - 6 600 zł raty bez zaświadczeń w 15 min, czynne 7 dni w tygodniu. Strzelin, tel. 0696/72-72-72, 0791/12-34-56, 071/788-43-33 www.dea.autogielda.pl dea@dea.net.pl KI873TYKR

FOTO MOTOCYKL CZTEROKOŁOWY KINGWAY 150 JONATHAN ALU, 2009 r., 150 ccm, benzyna, chopper, homologacja, nowy, serwis, części, waga 156 kg, 6.2 kW, atrakcyjny sportowy wygląd, możliw. ograniczenia prędkości, regulowane amortyzatory, kpl. dokumentacja do rejestracji, karta pojazdu, f-ra VAT, gratis kask, rękawice, pełny zbiornik paliwa - 4.499 zł raty bez zaświadczeń, czynne 7 dni w tygodniu, transport. Strzelin, tel. 0696/72-72-72, 0791/12-34-56, 071/788-43-33 www.dea.autogielda.pl dea@dea.net.pl KI84PNAMK

FOTO MOTOCYKL CZTEROKOŁOWY KINGWAY 300 LINHAI GARDENER, 2009 r., 300 ccm, benzyna, ciemnozielony, automatic, nowość, wywrotka z dachem, napęd 4x4, skrzynia biegów szosowa i terenowa, hak, 2-osobowy, na kat. B prawa jazdy, ład. 300 kg, poj. użytkowy, możliwość odpiczenia podatku od paliwa, gratis kask, rękawice, pełny bak paliwa oraz transp. do domu - 19.499 zł możliwe raty lub leasing, czynne 7 dni w tygodniu. Strzelin, tel. 0889/14-14-14, 0791/12-34-56, 071/788-43-33 www.dea.autogielda.pl dea@dea.net.pl KI84N3XC3

FOTO MOTOCYKL CZTEROKOŁOWY KINGWAY 110 MINI TRAPER, 2009 r., 110 ccm, benzyna, kolor moro, automatic, bieg wsteczny, alarm z kontrolą rodzicielską, nowy, gwarancja 12 miesięcy, serwis, orurowany, wojskowy wygląd, atrakc. wygląd, zapłon elektr. i pilotem, alarm, kpl. oświetlenie, gratis kask, rękawice, pełny bak paliwa oraz transp. do domu - 1.950 zł raty bez zaświadczeń w 15 min, czynne 7 dni w tygodniu. Strzelin, tel. 0696/72-72-72, 0791/12-34-56, 071/788-43-33 www.dea.autogielda.pl dea@dea.net.pl KI84ECR9T

FOTO MOTOCYKL CZTEROKOŁOWY KINGWAY 250 CAT, 2009 r., 250 ccm, duży, szybki, nowy, rok gwarancji, serwis (także wyjazdowy), bieg wsteczny, atrakcyjny wygląd, gratis smycz, kalendarz, gratis kask, rękawice, pełny zbiornik paliwa oraz transp. do domu, bez gratisów rabat 200 zł - 5.500 zł możliwe raty, leasing, czynne 7 dni w tygodniu. Strzelin, tel. 0696/72-72-72, 0791/12-34-56, 071/788-43-33 www.dea.autogielda.pl dea@dea.net.pl KI8NPWFX

FOTO MOTOCYKL CZTEROKOŁOWY KINGWAY 500 CFMOTO, 2009 r., 500 ccm, benzyna, nowy, k. pojazdu, homologacja, napęd na 4 koła, blokada mostów, homologacja na 2 osoby, duży, szybki, atrakcyjny wygląd, gwarancja, serwis, gratis oparcie pasażera, 2 kaski, rękawice, pełny zbiornik paliwa, transport i sakwy, bez gratisów rabat 200 zł - 16.999 zł możliwe raty, leasing, czynne 7 dni w tygodniu. Strzelin, tel. 0696/72-72-72, 0791/12-34-56, 071/788-43-33 www.dea.autogielda.pl dea@dea.net.pl KI8MLPR3

FOTO MOTOCYKL CZTEROKOŁOWY KINGWAY 250 ALPINUS, 2009 r., 250 ccm, homologacja, karta pojazdu, gwarancja 12 miesięcy, serwis, części, duży, atrakcyjny sportowy wygląd, sportowy metalowy zbiornik paliwa, gratis kask, rękawice, pełny bak paliwa oraz transp. do domu - 8.399 zł raty bez zaświadczeń w 15 min, czynne 7 dni w tygodniu. Strzelin, tel. 0696/72-72-72, 0791/12-34-56, 071/788-43-33 www.dea.autogielda.pl dea@dea.net.pl KI7E7EFX

FOTO MOTOCYKL CZTEROKOŁOWY KINGWAY JONATHON, 2009 r., 200 ccm, sportowy wygląd, rok gwarancji, serwis, części, homologacja, karta pojazdu, elektroniczny licznik, gratis 2 kaski, smycz firmowa, gratis kask, rękawice, pełny bak paliwa oraz transp. do domu, bez gratisów rabat 200 zł - 4.999 zł raty bez zaświadczeń w 15 min, czynne 7 dni w tygodniu. Strzelin, tel. 0696/72-72-72, 0791/12-34-56, 071/788-43-33 www.dea.autogielda.pl dea@dea.net.pl KI79LLCX

FOTO MOTOCYKL CZTEROKOŁOWY KINGWAY CAT HMR, 2009 r., 150 ccm, żółto-czerwony, nowy, rok gwarancji, homologacja, karta pojazdu, bieg wsteczny, serwis, części, bieg wsteczny, atrakcyjny wygląd, gratis kask, rękawice, pełny zbiornik paliwa oraz transp. do domu, bez gratisów rabat 200 zł - 4.999 zł raty bez zaświadczeń w 15 min, czynne 7 dni w tygodniu. Strzelin, tel. 0696/72-72-72, 0791/12-34-56, 071/788-43-33 www.dea.autogielda.pl dea@dea.net.pl KI79H4Y

FOTO MOTOCYKL CZTEROKOŁOWY KINGWAY CAT, 2009 r., 110 ccm, nowy, rok gwarancji, serwis gwarancyjny i pogwarancyjny, bieg wsteczny, atrakcyjny wygląd, zawieszenie hydrauliczne, możliwość ograniczenia prędkości dla dziecka, gratis kask, rękawice, pełny zbiornik paliwa oraz transp. do domu - 2.249 zł raty bez zaświadczeń w 15 min, czynne 7 dni w tygodniu. Strzelin, tel. 0696/72-72-72, 0791/12-34-56, 071/788-43-33 www.dea.autogielda.pl dea@dea.net.pl KI77CMX

FOTO MOTOCYKL CZTEROKOŁOWY KINGWAY 150 ALPINUS CAT, 2009 r., 150 ccm, nowy, gwarancja 12 miesięcy, serwis, możliwe ograniczenie prędkości dla dzieci i młodzieży, poj. zbiornika paliwa 6 l, bieg wsteczny, waga 126 kg, gratis kask, rękawice, pełny bak paliwa oraz transp. do domu - 3.300 zł raty bez zaświadczeń w 15 min, czynne 7 dni w tygodniu. Strzelin, tel. 0696/72-72-72, 0791/12-34-56, 071/788-43-33 www.dea.autogielda.pl dea@dea.net.pl KI74YPC

FOTO MOTOCYKL CZTEROKOŁOWY KINGWAY TERMINATOR, 2009 r., 250 ccm, nowy, 2-osobowy, gwarancja 12 miesięcy, serwis gwarancyjny i pogwarancyjny, części, napęd na wał Cardana, półautomatic, amortyzatory hydrauliczne, homologacja, gratis kask, rękawice, pełny zbiornik paliwa oraz transp. do domu, bez gratisów rabat 200 zł - 9.999 zł raty bez zaświadczeń w 15 min, czynne 7 dni w tygodniu. Strzelin, tel. 0696/72-72-72, 0791/12-34-56, 071/788-43-33 www.dea.autogielda.pl dea@dea.net.pl KI74W7F

FOTO MOTOCYKL CZTEROKOŁOWY KINGWAY CAT, 2009 r., 200 ccm, nowy, gwarancja 12 miesięcy, serwis, bieg wsteczny, bez homologacji, atrakc. wygląd, wym. 1.800x920x1.050 mm, gratis kask, rękawice, pełny zbiornik paliwa oraz transp. do domu, bez gratisów rabat 200 zł - 4.700 zł raty bez zaświadczeń w 15 min, czynne 7 dni w tygodniu. Strzelin, tel. 0696/72-72-72, 0791/12-34-56, 071/788-43-33 www.dea.autogielda.pl dea@dea.net.pl KI74W7E

FOTO MOTOCYKL CZTEROKOŁOWY KINGWAY LINHAI, 2009 r., 300 ccm, ciemnozielono-czarny, nowy, 2-osobowy, gwarancja 12 miesięcy, serwis, napęd 4x4, biegi terenowe i szosowe, chłodzony cieczą, gratis kask, rękawice, kurtka, koszulka, pełny zbiornik paliwa oraz transp. do domu, bez gratisów rabat 200 zł - 14.199 zł możliwe raty, leasing, czynne 7 dni w tygodniu. Strzelin, tel. 0696/72-72-72, 0791/12-34-56, 071/788-43-33 www.dea.autogielda.pl dea@dea.net.pl KI74K79

FOTO MOTOCYKL CZTEROKOŁOWY KINGWAY HMR COMMANDOS, 2009 r., 250 ccm, homologacja, na kat. B prawa jazdy, nowy, gwarancja 12 miesięcy, serwis, półautomatic, napęd na wał, bieg wsteczny, atrakc. wygląd, przełajowy, gratis kask, rękawice, pełny zbiornik paliwa oraz transp. do domu, bez gratisów rabat 200 zł - 10.999 zł raty bez zaświadczeń w 15 min, czynne 7 dni w tygodniu. Strzelin, tel. 0696/72-72-72, 0791/12-34-56, 071/788-43-33 www.dea.autogielda.pl dea@dea.net.pl KI74K77

FOTO MOTOCYKL CZTEROKOŁOWY KINGWAY 250 MR JUMPER, 2009 r., 250 ccm, nowy, gwarancja 12 miesięcy, serwis, części, amortyzatory gazowe, bieg wsteczny, atrakcyjny wygląd, gratis smycz, kalendarz, gratis kask, rękawice, pełny bak paliwa oraz transp. do domu, bez gratisów rabat 200 zł - 3.499 zł raty bez zaświadczeń w 15 min, czynne 7 dni w tygodniu. Strzelin, tel. 0696/72-72-72, 0791/12-34-56, 071/788-43-33 www.dea.autogielda.pl dea@dea.net.pl KI74K74

FOTO MOTOCYKL CZTEROKOŁOWY KINGWAY 200 MR JUMPER, 2009 r., 200 ccm, nowy, gwarancja 12 miesięcy, serwis, przednie zawieszenie hydrauliczne, sprężyny, manualna skrzynia biegów, gratis kask, rękawice, pełny zbiornik paliwa oraz transp. do domu, bez gratisów rabat 200 zł - 3 499 zł raty bez zaświadczeń w 15 min, czynne 7 dni w tygodniu. Strzelin, tel. 0696/72-72-72, 0791/12-34-56, 071/788-43-33 www.dea.autogielda.pl dea@dea.net.pl KI74K73

FOTO MOTOCYKL CZTEROKOŁOWY KINGWAY 150 JUMPER SPORT, 2009 r., 150 ccm, nowy, gwarancja 12 miesięcy, atrakc. wygląd, 4-suw, chłodzony powietrzem, amortyzatory hydrauliczne, waga 126 kg, gratis kask, rękawice, pełny zbiornik paliwa oraz transp. do domu, bez gratisów rabat 200 zł - 4.499 zł raty bez zaświadczeń w 15 min, czynne 7 dni w tygodniu. Strzelin, tel. 0696/72-72-72, 0791/12-34-56, 071/788-43-33 www.dea.autogielda.pl dea@dea.net.pl KI74JMT

FOTO MOTOCYKL CZTEROKOŁOWY KINGWAY ALPINUS, 2009 r., 150 ccm, nowy, gwarancja 12 miesięcy, homologacja, na kat. B prawa jazdy, bieg wsteczny, kpl. oświetlenie, atrakcyjny wygląd, gratis kask, rękawice, pełny zbiornik paliwa oraz transp. do domu, bez gratisów rabat 200 zł - 4.999 zł raty bez zaświadczeń w 15 min, czynne 7 dni w tygodniu. Strzelin, tel. 0696/72-72-72, 0791/12-34-56, 071/788-43-33 www.dea.autogielda.pl dea@dea.net.pl KI74HJP

FOTO MOTOCYKL CZTEROKOŁOWY KINROAD BUGGY RACER, 2008 r., 250 ccm, czarny, zarejestrowany na 2 osoby, nowy, posiada dach oraz halogeny na dachu, napędzany na 2 łańcuchy, zapłon elektryczny, hamulce hydrauliczne, wymiary (dł. x szer. x wys.) 2490x1485x1450mm, gwarancja 12 miesięcy - 11.999 zł, raty, dowóz w Polsce gratis. Ząbkowice Śląskie, tel. 0692/63-36-28 www.automoto.autogielda.pl majer1@vp.pl KI1613249

MOTOCYKL CZTEROKOŁOWY KYMCO 150, 2004 r., 150 ccm, homologacja, stan idealny, prod. japońskiej - 4.200 zł. Luboradów, powiat milicki, tel. 071/384-48-00, 0601/46-91-69 GI97CLCJ9

FOTO MOTOCYKL CZTEROKOŁOWY MINI TRAPER, 2008 r., 110 ccm, moro, 6 KM, kup. w salonie, bieg wsteczny, blok. prędkości, chłodz. powietrz., napęd łańcuchowy, zapłon elektr., pojazd po wystawowy, I właściciel, serwisowany - 1.300 zł możliwy zakup na raty, transport. Strzelin, tel. 0696/72-72-72, 0791/12-34-56, 071/788-43-33 www.dea.autogielda.pl dea@dea.net.pl KI3105159

MOTOCYKL CZTEROKOŁOWY POLARIS SPORTSMAN, 2000 r., 1 tys. km, 500 ccm, 32kM, żółto-zielony, zarejestrowany jako ciągnik, ubezpieczony, elektr. rozruch, automat. skrzynia biegów, blokada mech. różnicowego, hamulce tarczowe, bagażnik przedni plastikowy, wyciągarka elektryczna - 13.900 zł. Wrocław, tel. 0500/11-14-01

FOTO MOTOCYKL CZTEROKOŁOWY RAPTOR 125, 2009 r., 125 ccm, 11 KM, nowy, automatyczna skrzynia biegów, bieg wsteczny, nowoczesny wygląd, orurowany, alarm, rozruch za pomocą pilota, hydrauliczny ham. tarczowy, ekonomiczny, starter elektroniczny, serwisowany, na dużych kołach 8-calowych, gwarancja 12 mies. - 2.699 zł, raty, dowóz gratis. Ząbkowice Śląskie, tel. 0692/63-36-28 www.automoto.autogielda.pl majer1@vp.pl KI2502929

FOTO MOTOCYKL CZTEROKOŁOWY RAPTOR 150 ATV QUAD, 2009 r., 150 ccm, nowy, homologacja, automatic, bieg wsteczny, oświetlenie, hamulce tarczowe hydrauliczne, opony terenowe, elektroniczny licznik cyfrowy, kierunkowskazy, duże gabaryty, ekonomiczny, gwarancja 12 miesięcy, serwis, dostępne wszystkie części - 4.999 zł raty w 15 minut, dowóz gratis. Ząbkowice Śląskie, tel. 0692/63-36-28 www.automoto.autogielda.pl majer1@vp.pl KI1173869

FOTO MOTOCYKL CZTEROKOŁOWY SHENKE-BASHAN QUAD 250, 2009 r., 250 ccm, 23 KM, przeprawowy, nowy, do rejestracji, z homologacją, chłodzony cieczą, z przodu i z tyłu hamulce tarczowe, wentylowane, na wszystkie koła, kalamidki w zawieszeniu, rozruch elektryczny, 12 mies. gwarancji - 7 700 zł. Ząbkowice Śląskie, tel. 0692/63-36-28 www.automoto.autogielda.pl majer1@vp.pl KI1844389

FOTO MOTOCYKL CZTEROKOŁOWY SHINERAY EXTREME 250 QUAD, 2009 r., 250 ccm, nowy, homologacja polska, faktura VAT, karta pojazdu, alufelgi 14", 3 zegary w tym obrotomierz, skrzynia manualna 4-stopn. + wsteczny, prędkościomierz i wskaźnik naładowania akumulatora oraz wszystkie inne kontrolki, chłodzony wodą, 2 sportowe tłumiki - 8.499 zł, raty, dowóz gratis. Ząbkowice Śląskie, tel. 0692/63-36-28 www.automoto.autogielda.pl majer1@vp.pl KI1173899

FOTO MOTOCYKL CZTEROKOŁOWY SHINERAY, 2009 r., 250 ccm, homologacja polska, karta pojazdu, alufelgi, chłodnica powietrza z wentylatorem, 4-biegowy, bieg wsteczny, hamulce hydrauliczne tarczowe wentylowane na wszystkie koła, płynna regulacja twardości i wysokości zawieszenia, 2-osobowy, rozruch elektryczny - 6.099 zł gwarancja 12 miesięcy, raty, dowóz gratis. Ząbkowice Śląskie, tel. 0692/63-36-28 www.automoto.autogielda.pl majer1@vp.pl KI0364619

FOTO MOTOCYKL CZTEROKOŁOWY SHINERAY STAN XY250, 2009 r., 250 ccm, CZERWONY, CZARNY, NIEBIE, homologacja, karta pojazdu, 2-osobowy, karta pojazdu, silnik Hondy, 23 km, chłodzony cieczą (wentylator, chłodnica, termostat), 4-bieg., bieg wsteczny, elektroniczny zapłon, starter elektryczny, gwarancją 12 miesięcy, dowóz gratis w całej Polsce - 7.599 zł raty w 15 minut, gwarancja 12 miesięcy. Ząbkowice Śląskie, tel. 0692/63-36-28 www.automoto.autogielda.pl majer1@vp.pl KI0364729

FOTO MOTOCYKL CZTEROKOŁOWYC QUAD PANTHERA 110, 2009 r., 110 ccm, nowy silnik, 1-cylindrowy, 4-suwowy, chłodzony powietrzem, zapłon elektryczny CDI, przekładnia automatyczny + wsteczny bieg, rodzaj napędu: na łańcuch, rozruch elektryczny, hamulec tarczowy, resorowany przód - 2.499 zł raty, dowóz do klienta gratis. Ząbkowice Śląskie, tel. 0692/63-36-28 www.automoto.autogielda.pl majer1@vp.pl KI0913479

FOTO MOTOCYKLE CZTEROKOŁOWE QUADY. DUŻY WYBÓR, 2009 r., 700 ccm - quady, skutery, motocykle. Duży wybór, niskie ceny, czynne 7 dni w tygodniu, zapraszamy, raty na miejscu w 15 minut (8 banków do wyboru), sklep internetowych - 1.950 zł www.dea.autogielda.pl. Strzelin, tel. 0696/72-72-72, 0791/12-34-56, 071/788-43-33 www.dea.autogielda.pl dea@dea.net.pl KI3794399

MOTOROWER APRILIA HABANA, 1999 r., 8 tys. km, 50 ccm, 2-suw, chłodzony powietrzem, hamulec tarczowy, automatic, rozruch elektr. i nożny - 4.900 zł. Leszno, tel. 0663/14-23-27 GI97HNNT9

MOTOROWER APRILIA SONIC, 2007 r., 2 tys. km, 50 ccm, niebieski, koła 12" + kask, stan bdb - 1.700 zł lub zamienię. Sława, powiat wschowski, tel. 0695/55-97-88 GG9R7K3H

MOTOROWER BAOTIAN SKUTER, 2007 r., 3 tys. km, 50 ccm, 4-suw, kufer, duży, wygodny, mało używany, opłacony, zarejestr. + kask - 1.690 zł. Opole, tel. 077/464-13-46 GI97JE9YY

MOTOROWER BENELLI, 2008 r., 50 ccm, nowy, na gwarancji, 2-suw, chłodzony powietrzem, hamulec tarczowy, automatic, dozownik oleju, rozruch elektr., nóżka boczna, schowek pod siedzeniem - 5.990 zł. Leszno, tel. 0663/14-23-27 GI9NKKWR

MOTOROWER CPI ARAGON CLUB SKUTER, 2008 r., 50 ccm, nowy, na gwarancji, chłodzony powietrzem, automatic, dozownik oleju, rozruch elektr., hamulec tarczowy, schowek pod siedzeniem, nóżka boczna - 5.400 zł. Leszno, tel. 0663/14-23-27 GI9NKKWJ

MOTOROWER DAELIM S-FIVE, stan bdb - 2.500 zł. Gorzyce Wielkie, powiat ostrowski, tel. 0504/52-35-39 GI97RTPPW

MOTOROWER DIRT BIKE CROSS, 2007 r., 4-suw, 5-bieg. + drugi na części - 1.500 zł. Opole, tel. 077/464-13-46 GI97JEAF3

FOTO MOTOROWER DOLPHIN SKUTER, 2008 r., 49 ccm, niebieski, nowy 2-osob., automatic, zapłon elektryczny, hamulec tarczowy z przodu, z tyłu bębnowy, dodatkowo kufer - 3.050 zł, raty w 15 minut. Ząbkowice Śląskie, tel. 0692/63-36-28 www.automoto.autogielda.pl majer1@vp.pl KI0637019

MOTOROWER GILERA, 1999 r., stan db - 1.000 zł. Lwówek Śląski, tel. 0665/16-08-48, 075/784-21-14 GI97R7LPM

MOTOROWER GILERA SMT 50 ENDURO, 2003 r., 2 tys. km, 50 ccm, stan bdb, 6-bieg., rozruch nożny, chłodzony cieczą, hamulce tarczowe, obrotomierz - 7.100 zł. Leszno, tel. 0663/14-23-27 GI9NKKWN

MOTOROWER GILERA STALKER SKUTER, 2008 r., 50 ccm, nowy, na gwarancji, chłodzony powietrzem, automatic, dozownik oleju, rozruch elektr., hamulec tarczowy, schowek na kask pod siedzeniem - 6.800 zł. Leszno, tel. 065/529-41-56 GI9NKKWH

MOTOROWER GILERA RUNNER SKUTER, 2009 r., 50 ccm, najnowszy model, na gwarancji, chłodzony cieczą, dozownik oleju, automatic, rozruch elektr., hamulce tarczowe, schowek na kask pod siedzeniem, ciekłokrystaliczny wyświetlacz - 10.500 zł. Leszno, tel. 065/529-41-56 GI9NKKTL

MOTOROWER HANGLONG SKUTER, 2007 r., 2-osobowy, zarejestr., ważne OC, stan techn. bdb, atrakc. wygląd, zadbany - 2.000 zł. Szczytna, powiat kłodzki, tel. 074/868-41-37, 0886/23-20-87 GI943K9FM

MOTOROWER HONDA LEAD, 1986 r., 50 ccm, czarny, mały przebieg - 290 zł. Jelenia Góra, tel. 0782/82-51-45, 0604/35-22-07 GI97LW93K

MOTOROWER HONDA MTI CROSS, 1994 r., 51 ccm - 800 zł. Jelenia Góra, tel. 0607/16-23-20 GI97M7NAC

MOTOROWER HYOSUNG SKUTER, 1995 r., 50 ccm, zielony, prod. koreańskiej, ubezp., zarejestr., ważny przegląd, stan bdb - 1.900 zł. Trzebnica, tel. 0783/95-01-13 GI9M4E7M

MOTOROWER JAWA SKUTER, 1978 r., 50 ccm - 350 zł. Tomaszów Bolesławiecki, tel. 0692/98-43-85 GI979NHM7

MOTOROWER JM STAR, 2007 r., 50 ccm, b. mało używany, jeszcze niedotarty, zarejestr., opłacony do lipca 2010 r. - 1.700 zł. Ciepielowice, powiat opolski, tel. 077/464-13-46 GI97PFMC3

MOTOROWER KEEWAY SKUTER, 2007 r., 50 ccm, 4-suw, elektron. zapłon, b. mało używany, na dotarciu, zarejestr., opłacony + kask - 1.900 zł. Opole, tel. 077/464-13-46 GI97JEA4A

MOTOROWER KEEWAY FLASH SKUTER, 2008 r., 50 ccm, 2-suw, dozownik oleju, rozruch elektr., automatic, hamulec tarczowy, felgi 10", schowek na kask pod siedzeniem, alarm, możl. zdalnego uruchomienia silnika, nóżka boczna, nowy, na gwarancji - 3.500 zł. Leszno, tel. 065/529-41-56 GI9NKKWE

MOTOROWER KEEWAY RY-8 SKUTER, 2008 r., 50 ccm, nowy, na gwarancji, 2-suw, automatic, dozownik oleju, rozruch elektr., hamulec tarczowy, kufer na kask, alarm, możl. zdalnego uruchomienia silnika, nóżka boczna - 4.300 zł Leszno, tel. 065/529-41-56 GI9NKKW9

MOTOROWER KEEWAY FACT SKUTER, 2009 r., 50 ccm, 2-suw, automatic, dozownik oleju, rozruch elektr., sport. tłumik, elektron. zegary, alarm, możl. zdalnego uruchomienia silnika, nóżka boczna, nowy, na gwarancji - 4.600 zł. Leszno, tel. 065/529-41-56 GI9NKKWA

MOTOROWER KEEWAY HURRICANE SKUTER, 2009 r., 50 ccm, nowy, na gwarancji, 2-suw, rozruch elektr., alarm, dozownik oleju, hamulec tarczowy, kufer, możl. zdalnego uruchomienia silnika, nóżka boczna - 3.500 zł. Leszno, tel. 065/529-41-56 GI9NKKW7

MOTOROWER KEEWAY MATRIX SKUTER, 2009 r., 50 ccm, 2-suw, automatic, hamulec tarczowy, dozownik oleju, alufelgi, możl. zdalnego uruchomienia silnika, elektron. wyświetlacz, kufer na kask, sport. tłumik, nowy, na gwarancji - 4.900 zł. Leszno, tel. 065/529-41-56 GI9NKKWC

FOTO MOTOROWER KINGWAY IBIS 50 SKUTER, 2009 r., 49 ccm, 4 KM, 4-suwowy, automatic, zapłon elektr., nowość, atrakcyjny i nowoczesny wygląd, ekonomiczny, gwarancja, serwis, możliwy transport po zakupie, możliwy tuning (zwiększenie mocy do 50%) - 2.049 zł raty na dow. osobisty w 15 min, czynne 7 dni w tygodniu. Strzelin, tel. 0791/12-34-56, 071/788-43-33, 0696/72-72-72 www.dea.autogielda.pl dea@dea.net.pl KI3131469

FOTO MOTOROWER KINGWAY COLIBER 50 SMARTT, 2009 r., 49 ccm, 4 KM, 4-suwowy, automatic, zapłon elektr., nowość, atrakcyjny i nowoczesny wygląd, ekonomiczny, gwarancja, serwis, możliwy transport po zakupie - 2.049 zł raty na dow. osobisty w 15 min, czynne 7 dni w tygodniu. Strzelin, tel. 0791/12-34-56, 071/788-43-33, 0696/72-72-72 www.dea.autogielda.pl dea@dea.net.pl KI3131459

FOTO MOTOROWER KINGWAY COLIBER 50 FARTT, 2009 r., 49 ccm, 4 KM, 4-suwowy, automatic, chłodzony powietrzem, zapłon elektr., nowość, atrakcyjny i nowoczesny wygląd, ekonomiczny, gwarancja, serwis, możliwy transport po zakupie - 2.049 zł raty na dow. osobisty w 15 min, czynne 7 dni w tygodniu. Strzelin, tel. 0791/12-34-56, 071/788-43-33, 0696/72-72-72 www.dea.autogielda.pl dea@dea.net.pl KI3131449

FOTO MOTOROWER KINGWAY COLIBER 50 SPORT, 2009 r., 49 ccm, różne, 4 KM, 2-osob., 4-suwowy, automatic, zapłon elektr., nowość, atrakcyjny i nowoczesny wygląd, ekonomiczny, gwarancja, serwis, możliwy transport po zakupie - 2.049 zł raty na dow. osobisty w 15 min, czynne 7 dni w tygodniu. Strzelin, tel. 0791/12-34-56, 071/788-43-33, 0696/72-72-72 www.dea.autogielda.pl dea@dea.net.pl KI3131439

FOTO MOTOROWER KINGWAY NAKED 50, 2009 r., 49 ccm, bordowy met., 5 KM, 2-osob., 4-suwowy, 5-bieg., chłodz. powietrz., zapłon elektr., motocykl na kartę motorowerową, nowość, gwarancja, gratis kask, rękawice, pełny zbiornik paliwa i transport - 2.750 zł raty na dowód w 15 min, czynne 7 dni w tygodniu. Strzelin, tel. 0696/72-72-72, 0791/12-34-56, 071/788-43-33 www.dea.autogielda.pl dea@dea.net.pl KI3141229

FOTO MOTOROWER KINGWAY 50 EUROSTAR, 2009 r., 49 ccm, różne kolory, nowość, gwarancja, serwis, homologacja polska, gratis kask, rękawice, pełny zbiornik paliwa oraz transp. do domu, bez gratisów, rabat 200 zł - 3.699 zł raty bez zaświadczeń w 15 min, czynne 7 dni w tygodniu. Strzelin, tel. 0696/72-72-72, 0791/12-34-56, 071/788-43-33 www.dea.autogielda.pl dea@dea.net.pl KI87EXYYF

FOTO MOTOROWER KINGWAY 50 SWIFT, 2009 r., 49 ccm, nowość, gwarancja, serwis, tylne lampy a'la Lexus, zintegrowane kierunkowskazy, jedyny w swoim rodzaju, szybki i zwinny skuter, gratis kask, rękawice, pełny zbiornik paliwa oraz transp. do domu, bez gratisów, rabat 200 zł - 3.299 zł raty bez zaświadczeń w 15 min, czynne 7 dni w tygodniu. Strzelin, tel. 0696/72-72-72, 0791/12-34-56, 071/788-43-33 www.dea.autogielda.pl dea@dea.net.pl KI87C7HWP

FOTO MOTOROWER KINGWAY 50 VARADERO, 2009 r., 49 ccm, nowy, gwarancja, serwis, atrakcyjny wygląd, gratis kask, rękawice, pełny zbiornik paliwa oraz transp. do domu, bez gratisów, rabat 200 zł - 3.899 zł raty bez zaświadczeń w 15 min, czynne 7 dni w tygodniu. Strzelin, tel. 0696/72-72-72, 0791/12-34-56, 0889/14-14-14 www.dea.autogielda.pl dea@dea.net.pl KI87C7HTK

FOTO MOTOROWER KINGWAY 50 CHINABOY SKUTER, 2009 r., 50 ccm, 2-suwowy, szybki i zwinny, nowy, gwarancja, serwis, części, nowość, atrakcyjny wygląd, gratis zbiornik paliwa, gratis kask, rękawice, pełny zbiornik paliwa oraz transp. do domu, bez gratisów, rabat 200 zł - 3.899 zł raty bez zaświadczeń w 15 min, czynne 7 dni w tygodniu. Strzelin, tel. 0696/72-72-72, 0791/12-34-56, 071/788-43-33 www.dea.autogielda.pl dea@dea.net.pl KI84PNAML

FOTO MOTOROWER KINGWAY 50 TOURAN, 2009 r., 50 ccm, nowy, gwarancja, serwis, atrakcyjny wygląd, gratis kask, smycz i kalendarz, nowoczesny i szybki, polecany każdemu, gratis pierwszy przegląd gwarancyjny, kask, rękawice, pełny zbiornik paliwa oraz transp. do domu, bez gratisów, rabat 200 zł - 3.899 zł raty bez zaświadczeń w 15 min, czynne 7 dni w tygodniu. Strzelin, tel. 0696/72-72-72, 0791/12-34-56, 071/788-43-33 www.dea.autogielda.pl dea@dea.net.pl KI84N3X9X

FOTO MOTOROWER KINGWAY 50 PURGA, 2009 r., 50 ccm, nowy, gwarancja, serwis, atrakcyjny wygląd, gratis kask, rękawice, pełny zbiornik paliwa oraz transp. do domu, bez gratisów, rabat 200 zł - 3.699 zł raty bez zaświadczeń w 15 min, czynne 7 dni w tygodniu. Strzelin, tel. 0696/72-72-72, 0791/12-34-56, 071/788-43-33 www.dea.autogielda.pl dea@dea.net.pl KI84N3X9W

FOTO MOTOROWER KINGWAY 50 APOLLO CROSS, 2009 r., 49 ccm, nowy, homologacja na 2 osoby, gwarancja, serwis, części, akcesoria, moc ok. 4 KM, atrakcyjny wygląd, gratis kask, rękawice, pełny zbiornik paliwa oraz transp. do domu, bez gratisów, rabat 200 zł - 3.599 zł raty bez zaświadczeń w 15 min, czynne 7 dni w tygodniu. Strzelin, tel. 0696/72-72-72, 0791/12-34-56, 071/788-43-33 www.dea.autogielda.pl dea@dea.net.pl KI84LKYM4

FOTO MOTOROWER KINGWAY 50 FENNARI, 2009 r., 50 ccm, pierwszy ścigacz na kartę motorowerową, nowy, gwarancja, serwis, moc 4,5 KM, max. prędkość 70 km/h, atrakcyjny wygląd, możliwy tuning, gratis kask, rękawice, pełny bak paliwa oraz transp. do domu, bez gratisów rabat 200 zł - 4.499 zł raty bez zaświadczeń w 15 min, czynne 7 dni w tygodniu. Strzelin, tel. 0696/72-72-72, 0791/12-34-56, 071/788-43-33 www.dea.autogielda.pl dea@dea.net.pl KI84ANF7A

FOTO MOTOROWER KINGWAY 50 YAMASAKI CROSS, 2009 r., 50 ccm, nowy, serwis, gwarancja, homologacja na motorower, atrakcyjny wygląd, gratis kask, rękawice, pełny bak paliwa oraz transp. do domu, bez gratisów rabat 200 zł - 3.899 zł raty bez zaświadczeń w 15 min, czynne 7 dni w tygodniu. Strzelin, tel. 0696/72-72-72, 0791/12-34-56, 071/788-43-33 www.dea.autogielda.pl dea@dea.net.pl KI8494YNJ

FOTO MOTOROWER KINGWAY 50 POSTER, 2009 r., 50 ccm, 4-suwowy, nowy, z chowanym dachem, gwarancja, wycieraczka przedniej szyby, atrakcyjny wygląd, serwis, możliwość instalacji radia, gratis kask, rękawice, pełny zbiornik paliwa oraz transp. do domu, bez gratisów rabat 200 zł - 4.499 zł raty bez zaświadczeń w 15 min, czynne 7 dni w tygodniu. Strzelin, tel. 0696/72-72-72, 0791/12-34-56, 071/788-43-33 www.dea.autogielda.pl dea@dea.net.pl KI8MLPPR

FOTO MOTOROWER KINGWAY 50 MOSQUITO, 2009 r., 50 ccm, nowy, rok gwarancji, serwis wyjazdowy, atrakcyjny wygląd, gratis kask, rękawice, pełny zbiornik paliwa oraz transp. do domu, bez gratisów rabat 200 zł - 2.999 zł raty bez zaświadczeń w 15 min, czynne 7 dni w tygodniu. Strzelin, tel. 0696/72-72-72, 0791/12-34-56, 071/788-43-33 www.dea.autogielda.pl dea@dea.net.pl KI8MLPPN

FOTO MOTOROWER KINGWAY 50 FOX, 2009 r., 50 ccm, nowy, rok gwarancji, atrakcyjny wygląd, duży, szybki, gratis kask, rękawice, pełny bak paliwa oraz transp. do domu, bez gratisów rabat 200 zł - 2.499 zł raty bez zaświadczeń w 15 min, czynne 7 dni w tygodniu. Strzelin, tel. 0696/72-72-72, 0791/12-34-56, 071/788-43-33 www.dea.autogielda.pl dea@dea.net.pl KI8MLPPM

FOTO MOTOROWER KINGWAY 50 FOREVER, 2009 r., 50 ccm, nowy, rok gwarancji, atrakcyjny wygląd, gratis kask, rękawice, pełny bak paliwa oraz transp. do domu - 3.400 zł raty bez zaświadczeń w 15 min, czynne 7 dni w tygodniu. Strzelin, tel. 0696/72-72-72, 0791/12-34-56, 071/788-43-33 www.dea.autogielda.pl dea@dea.net pl KI8MLPPL

FOTO MOTOROWER KINGWAY 50 FALCON, 2009 r., 50 ccm, 2.5 kW, nowy, rok gwarancji, serwis, także wyjazdowy, atrakcyjny wygląd, szybki, gratis kask, rękawice, pełny bak paliwa oraz transp. do domu - 3.400 zł raty bez zaświadczeń w 15 min, czynne 7 dni w tygodniu. Strzelin, tel. 0696/72-72-72, 0791/12-34-56, 071/788-43-33 www.dea.autogielda.pl dea@dea.net.pl KI8MLPPK

FOTO MOTOROWER KINGWAY 50 EUROBOY SKUTER, 2009 r., 50 ccm, chłodz. powietrz., moc 5.2 KM, duży, szybki, gratis kask, rękawice, pełny zbiornik paliwa oraz transp. do domu, bez gratisów rabat 200 zł - 3.899 zł raty bez zaświadczeń w 15 min, czynne 7 dni w tygodniu. Strzelin, tel. 0696/72-72-72, 0791/12-34-56, 071/788-43-33. www.dea.autogielda.pl dea@dea.net.pl KI8MLPN9

FOTO MOTOROWER KINGWAY 50 CONDOR, 2009 r., 50 ccm, nowy, 2.5 kW, elegancki, szybki, rok gwarancji, serwis, gratis kask, rękawice, pełny zbiornik paliwa oraz transp. do domu, bez gratisów rabat 200 zł - 3.199 zł raty bez zaświadczeń w 15 min, czynne 7 dni w tygodniu. Strzelin, tel. 0696/72-72-72, 0791/12-34-56, 071/788-43-33 www.dea.autogielda.pl dea@dea.net.pl KI8MLPN7

FOTO MOTOROWER KINGWAY 50 COLIBER REX, 2009 r., 50 ccm, chłodzony powietrzem, serwis, rok gwarancji, części, gratis kask, rękawice, pełny bak paliwa oraz transp. do domu, bez gratisów rabat 200 zł - 2.199 zł raty bez zaświadczeń w 15 min, czynne 7 dni w tygodniu. Strzelin, tel. 0696/72-72-72, 0791/12-34-56, 071/788-43-33 www.dea.autogielda.pl dea@dea.net.pl KI8MLPMP

FOTO MOTOROWER KINGWAY COLIBER FARTT, 2009 r., 50 ccm, nowy, rok gwarancji, serwis, części, gratis kask, rękawice, pełny bak paliwa oraz transp. do domu, bez gratisów rabat 200 zł - 2.199 zł raty bez zaświadczeń w 15 min, czynne 7 dni w tygodniu. Strzelin, tel. 0696/72-72-72, 0791/12-34-56, 071/788-43-33 www.dea.autogielda.pl dea@dea.net.pl KI8MLPMN

FOTO MOTOROWER KINGWAY 50 CERENO, 2009 r., 50 ccm, nowy, rok gwarancji, serwis, części, duży, szybki, gratis zbiornik paliwa, gratis kask, rękawice, pełny bak paliwa oraz transp. do domu, bez gratisów rabat 200 zł - 2.999 zł raty bez zaświadczeń w 15 min, czynne 7 dni w tygodniu. Strzelin, tel. 0696/72-72-72, 0791/12-34-56, 071/788-43-33 www.dea.autogielda.pl dea@dea.net.pl KI8MLPMJ

FOTO MOTOROWER KINGWAY 50 BARRACUDA, 2009 r., 50 ccm, nowy, serwis, gwarancja, 3.1 kW, duży, szybki, gratis kask, rękawice, pełny zbiornik paliwa oraz transp. do domu, bez gratisów rabat 200 zł - 3.799 zł raty bez zaświadczeń w 15 min, czynne 7 dni w tygodniu. Strzelin, tel. 0696/72-72-72, 0791/12-34-56, 071/788-43-33 www.dea.autogielda.pl dea@dea.net.pl KI8MLPMH

FOTO MOTOROWER KINGWAY CUB FATHER, 2009 r., 50 ccm, 2-osob., nowy, rok gwarancji, serwis, sportowo-turystyczny, ok. 4 KM, atrakc. wygląd, 4-biegowy, gratis kask, rękawice, pełny zbiornik paliwa oraz transp do domu, bez gratisów rabat 200 zł - 2.299 zł raty bez zaświadczeń w 15 min, czynne 7 dni w tygodniu. Strzelin, tel. 0696/72-72-72, 0791/12-34-56, 071/788-43-33 www.dea.autogielda.pl dea@dea.net.pl KI77CN9

FOTO MOTOROWER KINGWAY CUB SPORT, 2009 r., 50 ccm, nowy, rozruch elektr. i nożny, 3,9 KM, 4-biegowy, sportowo-turystyczny, rok gwarancji, gratis kask, rękawice, pełny zbiornik paliwa oraz transp. do domu, bez gratisów rabat 200 zł - 3.799 zł raty bez zaświadczeń w 15 min, czynne 7 dni w tygodniu. Strzelin, tel. 0696/72-72-72, 0791/12-34-56, 071/788-43-33 www.dea.autogielda.pl dea@dea.net.pl KI77CN4

FOTO MOTOROWER KINGWAY GALLUS, 2009 r., 50 ccm, nowy, rok gwarancji, serwis, części, waga 85 kg, gratis kask, rękawice, pełny zbiornik paliwa oraz transp. do domu, bez gratisów rabat 200 zł - 3.399 zł raty na dow. osobisty w 15 min, czynne 7 dni w tygodniu. Strzelin, tel. 0696/72-72-72, 0791/12-34-56, 071/788-43-33 www.dea.autogielda.pl dea@dea.net pl KI77A39

FOTO MOTOROWER KINGWAY IBIS SKUTER, 2009 r., 50 ccm, 2-osob., nowy, rok gwarancji, serwis, 2.5 kW, zużycie paliwa 2 l/100 km, gratis kask, rękawice, pełny bak paliwa oraz transp. do domu, bez gratisów rabat 200 zł - 2.199 zł raty bez zaświadczeń w 15 min, czynne 7 dni w tygodniu. Strzelin, tel 0696/72-72-72, 0791/12-34-56, 071/788-43-33 www.dea.autogielda.pl dea@dea.net.pl KI77A37

FOTO MOTOROWER KINGWAY YUXIN, 2009 r., 50 ccm, 4-suwowy, nowy, rok gwarancji, serwis (także wyjazdowy), amortyzatory hydrauliczne, waga 86 kg, gratis kask, rękawice, pełny zbiornik paliwa oraz transp. do domu, bez gratisów rabat 200 zł - 2.999 zł raty bez zaświadczeń w 15 min, czynne 7 dni w tygodniu. Strzelin, tel. 0696/72-72-72, 0791/12-34-56, 071/788-43-33 www.dea.autogielda.pl dea@dea.net.pl KI74TRJ

FOTO MOTOROWER KINGWAY TANCO, 2009 r., 50 ccm, 4-suwowy, nowy, rok gwarancji, serwis, amortyzatory hydrauliczne, waga 92 kg, gratis kask, rękawice, pełny zbiornik paliwa oraz transp do domu, bez gratisów rabat 200 zł - 3.299 zł raty bez zaświadczeń w 15 min, czynne 7 dni w tygodniu. Strzelin, tel. 0696/72-72-72, 0791/12-34-56, 071/788-43-33 www.dea.autogielda.pl dea@dea.net.pl KI74TRH

FOTO MOTOROWER KINGWAY QURIER, 2009 r., 50 ccm, nowy, rok gwarancji, serwis, amortyzatory hydrauliczne, waga 122 kg, gratis kask, rękawice, pełny bak paliwa oraz transp. do domu - 3.399 zł raty bez zaświadczeń w 15 min, czynne 7 dni w tygodniu. Strzelin, tel. 0696/72-72-72, 0791/12-34-56, 071/788-43-33 www.dea.autogielda.pl dea@dea.net.pl KI74TRE

FOTO MOTOROWER KINGWAY QUATTRO, 2009 r., 50 ccm, nowy, rok gwarancji, serwis, amortyzatory hydrauliczne, waga 122 kg, gratis kask, rękawice, pełny bak paliwa oraz transp. do domu - 3.399 zł raty bez zaświadczeń w 15 min, czynne 7 dni w tygodniu. Strzelin, tel. 0696/72-72-72, 0791/12-34-56, 071/788-43-33 www.dea.autogielda.pl dea@dea net.pl KI74TRC

FOTO MOTOROWER KINGWAY HERO, 2009 r., 50 ccm, 4-suwowy, nowy, rok gwarancji, serwis, amortyzatory hydrauliczne, waga 92 kg, gratis kask, rękawice, pełny zbiornik paliwa oraz transp. do domu, bez gratisów rabat 200 zł - 3.699 zł raty bez zaświadczeń w 15 min, czynne 7 dni w tygodniu. Strzelin, tel. 0696/72-72-72, 0791/12-34-56, 071/788-43-33 www.dea.autogielda.pl dea@dea.net.pl KI74TRA

FOTO MOTOROWER KINGWAY FONERO, 2009 r., 50 ccm, nowy, rok gwarancji, serwis, amortyzatory hydrauliczne, waga 76 kg, wielki i szybki, gratis kask, rękawice, pełny zbiornik paliwa oraz transp. do domu, bez gratisów rabat 200 zł - 2.799 zł raty na dow. osobisty w 15 min, czynne 7 dni w tygodniu. Strzelin, tel. 0696/72-72-72, 0791/12-34-56, 071/788-43-33 www.dea.autogielda.pl dea@dea.net.pl KI74TR9

FOTO MOTOROWER KINGWAY CORVETTE, 2009 r., 50 ccm, nowy, gwarancja 12 miesięcy, serwis, amortyzatory hydrauliczne, waga 86 kg, gratis kask, rękawice, pełny zbiornik paliwa oraz transp. do domu, bez gratisów rabat 200 zł - 3.699 zł raty bez zaświadczeń w 15 min, czynne 7 dni w tygodniu. Strzelin, tel. 0696/72-72-72, 0791/12-34-56, 071/788-43-33 www.dea.autogielda.pl dea@dea.net.pl KI74TR7

FOTO MOTOROWER KINGWAY COBRA SKUTER, 2009 r., 50 ccm, 2-osob., nowy, rok gwarancji, serwis, ład. 240 kg, waga 90 kg, zużycie paliwa 2 l/100 km, atrakc. wygląd, gratis kask, rękawice, pełny bak paliwa oraz transp. do domu, bez gratisów rabat 200 zł - 2.899 zł raty bez zaświadczeń w 15 min, czynne 7 dni w tygodniu. Strzelin, tel. 0696/72-72-72, 0791/12-34-56, 071/788-43-33 www.dea.autogielda.pl dea@dea.net.pl KI74K4T

FOTO MOTOROWER KINGWAY KOYOT SKUTER, 2009 r., 50 ccm, nowy, serwis, atrakc. wygląd, rok gwarancji, poj. zbiornika paliwa 4.8 l, zużycie paliwa 2 l/100 km, gratis kask, rękawice, pełny bak paliwa oraz transp. do domu, bez gratisów rabat 200 zł - 2.499 zł raty bez zaświadczeń w 15 min, czynne 7 dni w tygodniu. Strzelin, tel. 0696/72-72-72, 0791/12-34-56, 071/788-43-33 www.dea.autogielda.pl dea@dea.net.pl KI74K4R

FOTO MOTOROWER KINGWAY 50 CHOPPER, 2009 r., 50 ccm, czarny, nowy, gwarancja, homologacja, rozruch elektr. i nożny, zużycie paliwa 2.4 l/100 km, dodatki niklowane, atrakcyjny wygląd, gratis kask, rękawice, pełny bak paliwa oraz transp. do domu, bez gratisów rabat 150 zł - 3.149 zł raty bez zaświadczeń w 15 min, czynne 7 dni w tygodniu. Strzelin, tel. 0696/72-72-72, 0791/12-34-56, 071/788-43-33 www.dea.autogielda.pl dea@dea.net.pl KI74JYF

FOTO MOTOROWER KINGWAY HOOLIGAN SKUTER, 2009 r., 50 ccm, 2-osob., nowy, moc 4 KM, rok gwarancji, serwis, gratis kask, rękawice, pełny zbiornik paliwa oraz transp do domu, bez gratisów rabat 200 zł - 3.399 zł raty bez zaświadczeń w 15 min, czynne 7 dni w tygodniu. Strzelin, tel. 0696/72-72-72, 0791/12-34-56, 071/788-43-33 www.dea.autogielda.pl dea@dea.net.pl KI74JMP

FOTO MOTOROWER KINGWAY GULLIVER SKUTER, 2009 r., 50 ccm, 4-suwowy, 4 KM mocy, nowy, rok gwarancji, serwis, gratis kask, rękawice, pełny zbiornik paliwa oraz transp do domu, bez gratisów rabat 200 zł - 3.199 zł raty bez zaświadczeń w 15 min, czynne 7 dni w tygodniu. Strzelin, tel. 0696/72-72-72, 0791/12-34-56, 071/788-43-33 www.dea.autogielda.pl dea@dea.net.pl KI74JMR

FOTO MOTOROWER KINGWAY COLIBER SKUTER, 2009 r., 50 ccm, 2-osob., 4-suwowy, automatic, chłodz. powietrz., nowy, rok gwarancji, serwis gwarancyjny i pogwarancyjny, ekonomiczny, gratis kask, rękawice, pełny zbiornik paliwa oraz transp do domu, bez gratisów rabat 200 zł - 2.199 zł raty bez zaświadczeń w 15 min, czynne 7 dni w tygodniu. Strzelin, tel. 0696/72-72-72, 0791/12-34-56, 071/788-43-33 www.dea.autogielda.pl dea@dea.net.pl KI74JM4

MOTOROWER KYMCO, 1997 r., 4-suw, sprow. - 1.300 zł. Wykroty, tel. 0513/81-47-36 GI97PFLKK

MOTOROWER KYMCO, 1998 r., 50 ccm, stan idealny - 2.700 zł. Krotoszyn, tel. 062/721-24-15 GI97N73JL

MOTOROWER KYMCO VITALITY SKUTER, 2009 r., 50 ccm, 2-suw, automatic, rozruch elektr., hamulec tarczowy, koła 12", chłodzony powietrzem, nowy, na gwarancji - 5.200 zł. Leszno, tel. 065/529-41-56 GI9NKKWF

MOTOROWER KYMCO SUPER 8, 2009 r., 50 ccm, 4 KM, chłodzony cieczą, hamulec tarczowy, analogowy licznik, rozruch elektr., na gwarancji - 5.900 zł. Leszno, tel. 0663/14-23-27 GI97CANLF

MOTOROWER KYMCO SUPER 9, 2009 r., 50 ccm, chłodzony cieczą, hamulec tarczowy, obszerny schowek pod siedzeniem, na gwarancji - 6.700 zł. Leszno, tel. 0663/14-23-27 GI97CANMR

MOTOROWER KYMCO SWAN SKUTER, 2009 r., 50 ccm, 2-suw, moc 3.5 KM - 2.990 zł. Leszno, tel. 0663/14-23-27 GI97CANKJ

MOTOROWER MOTOBI SOWA, 2006 r., 25 tys. km, 50 ccm, srebrno-niebieski, 4-suw - 2.200 zł. Czeszów, powiat trzebnicki, tel. 0665/46-48-92 GI97LCXTE

FOTO MOTOROWER ORZEŁ SKUTER, 2008 r., 49 ccm, niebiesko biały, czterosuw, chłodzony powietrzem, rozruch elektryczny oraz nożny, skrzynia automatyczna, hamulce przedni tarczowy, tylny bębnowy, dodatkowo kufer, gwarancja 12 miesięcy - 3.650 zł raty w 15 minut, dowóz do klienta. Ząbkowice Śląskie, tel. 0692/63-36-28 www.automoto.autogielda.pl majer1@vp.pl KI1613219

MOTOROWER PEUGEOT ELYSTAR SKUTER, 2008 r., 50 ccm, nowy, na gwarancji, chłodzony powietrzem, rozruch elektr., układ zapłonowy CDI, duża szyba przednia, zbiornik paliwa 13.5 l - 9.700 zł. Leszno, tel. 065/529-41-56 GI9NKKTN

MOTOROWER PEUGEOT SPEEDFIGHT II IRON-X, 2008 r., 50 ccm, nowy, na gwarancji, chłodzony cieczą, hamulce tarczowe, rozruch elektr., dozownik oleju, alum. podnóżki, schowek na kask pod siedzeniem - 9.190 zł. Leszno, tel. 065/529-41-56 GI9NKKTM

MOTOROWER PEUGEOT SPEEDFIGHT II ORANGE, 2008 r., 50 ccm, nowy, na gwarancji, 2-suw, chłodzony powietrzem, dozownik oleju, automatic, rozruch elektr., schowek na kask pod siedzeniem, hamulec tarczowy - 7.990 zł. Leszno, tel. 0663/14-23-27 GI9NKKWK

MOTOROWER PEUGEOT VIVACITY SKUTER, 2008 r., 50 ccm, czarny, nowy, na gwarancji, automatic, chłodzony powietrzem, dozownik oleju, rozruch elektr., schowek na kask pod siedzeniem, nóżka boczna, gniazdo zapalniczki, hamulec tarczowy - 6.500 zł. Leszno, tel. 0663/14-23-27 GI9NKKWL

MOTOROWER PIAGGIO ZIP SP, 50 ccm, granatowy, uszkodzony silnik, zarejestr., lampa soczewkowa - 890 zł. Jelenia Góra, tel. 0782/82-51-45, 0604/35-22-07 GI97LW93M

MOTOROWER PIAGGIO, 1996 r., 51 ccm, czarny, 2-osobowy, nowe opony, hamulce tarczowe, kask, bagażnik, zarejestr., stan bdb - 1.700 zł. Kamienica, powiat nyski, tel. 0782/62-35-08, 0723/30-58-59 GI97HTAL4

MOTOROWER PRYMUS SKUTER, 2008 r., 50 ccm, zarejestr. - 1.900 zł. Roztoka, powiat świdnicki, tel. 0663/37-49-30 GI94FFAW3

MOTOROWER PUCH SKUTER, 1983 r., 7 tys. km, 50 ccm, automatic, rozruch na klucz i korbę, sprawny, kolor czerwony, bez prawa rejestr. - 700 zł. Gryfów Śląski, powiat lwówecki, tel. 0600/85-83-77 GI97FK7A4

FOTO MOTOROWER QUEST Q9 50 SKUTER, 49 ccm, 2-osob., 4-suwowy, automatic, zapłon elektr., nowy, gwarancja, serwis, części, akcesoria, gratis kask, rękawice, pełny bak paliwa oraz transp. do domu, bez gratisów rabat 200 zł - 3.399 zł raty bez zaświadczeń w 15 min, czynne 7 dni w tygodniu. Strzelin, tel. 0696/72-72-72, 0791/12-34-56, 071/788-43-33 www.dea.autogielda.pl dea@dea.net.pl KI1474199

FOTO MOTOROWER QUEST Q3 50 SKUTER, 49 ccm, 2-osob., 4-suwowy, automatic, nowy, gwarancja, serwis, części, akcesoria, gratis kask, rękawice, pełny bak paliwa oraz transp. do domu, bez gratisów rabat 200 zł - 2.750 zł raty bez zaświadczeń w 15 min, czynne 7 dni w tygodniu. Strzelin, tel. 0696/72-72-72, 0791/12-34-56, 071/788-43-33 www.dea.autogielda.pl dea@dea.net.pl KI1474209

FOTO MOTOROWER QUEST Q21 SKUTER, 2009 r., 49 ccm, 4 KM, 2-osob., automatic, zapłon elektr., nowy, gwarancja, serwis, akcesoria, części, gratis kask, rękawice, pełny bak paliwa oraz transp do domu, bez gratisów rabat 200 zł - 2.549 zł raty bez zaświadczeń w 15 min, czynne 7 dni w tygodniu. Strzelin, tel. 0696/72-72-72, 0791/12-34-56, 071/788-43-33 www.dea.autogielda.pl dea@dea.net pl KI1577789

FOTO MOTOROWER QUEST 50 CLASSIC, 2009 r., 49 ccm, 2-osob., 4-suwowy, 5-bieg., zapłon elektr., nowy, gwarancja, serwis, raty, kask gratis, atrakcyjny motorower z manualną skrzynią biegów, gratis kask, rękawice, pełny bak paliwa oraz transp. do domu, bez gratisów rabat 200 zł - 2.799 zł raty bez zaświadczeń w 15 min, czynne 7 dni w tygodniu. Strzelin, tel. 0696/72-72-72, 0791/12-34-56, 071/788-43-33 www.dea.autogielda.pl dea@dea.net.pl KI1474269

FOTO MOTOROWER QUEST 50 SMART, 2009 r., 49 ccm, 2-osob., 4-suwowy, 5-bieg., zapłon elektr., nowy, gwarancja, serwis, części, atrakcyjny motorower z manualną skrzynią biegów, gratis kask, rękawice, pełny bak paliwa oraz transp. do domu, bez gratisów rabat 200 zł - 2.299 zł raty bez zaświadczeń w 15 min, czynne 7 dni w tygodniu. Strzelin, tel. 0696/72-72-72, 0791/12-34-56, 071/788-43-33 www.dea.autogielda.pl dea@dea.net.pl KI1474259

FOTO MOTOROWER QUEST Q91 50 SKUTER, 2009 r., 49 ccm, 2-osob., 4-suwowy, zapłon elektr., nowy, gwarancja, serwis, akcesoria, części, atrakcyjny duży skuter, gratis kask, rękawice, pełny bak paliwa oraz transp. do domu - 3.499 zł raty bez zaświadczeń w 15 min, czynne 7 dni w tygodniu. Strzelin, tel. 0696/72-72-72, 0791/12-34-56, 071/788-43-33 www.dea.autogielda.pl dea@dea.net pl KI1474169

FOTO MOTOROWER QUEST Q31 SKUTER, 2009 r., 49 ccm, 2-osob., 4-suwowy, automatic, zapłon elektr., nowy, gwarancja, serwis, części, akcesoria, atrakcyjny wygląd, szybki i zwinny skuter, koła „12, gratis kask, rękawice, pełny bak paliwa oraz transp do domu, bez gratisów rabat 200 zł - 2.649 zł raty bez zaświadczeń w 15 min, czynne 7 dni w tygodniu. Strzelin, tel. 0696/72-72-72, 0791/12-34-56, 071/788-43-33 www.dea.autogielda.pl dea@dea.net pl KI1474179

MOTOROWER REX SKUTER, 2007 r., 50 ccm - 1.000 zł + opłaty. Mojesz, powiat lwówecki, tel. 075/789-29-04, 0661/93-59-28 GI94KTYF7

MOTOROWER ROMET OGAR, 1985 r., 50 ccm - 320 zł. Łagiewniki, powiat dzierżoniowski, tel. 0604/72-56-06 GI94FFPXH

MOTOROWER ROMET PONY, 1988 r., czerwono-czarny, po tuningu, techn. sprawny, po remoncie silnika i malowaniu, stan bdb, kpl. dokumentacja - 600 zł. Wrocław, tel. 0606/21-85-73 GI97MEP9H

FOTO MOTOROWER ROMET RXL50 2T SKUTER, 2009 r., 49 ccm, 2-osob., 2-suwowy, automatic, chłodz. powietrz., zapłon elektr., nowy, gwarancja 2 lata, serwis, szybki i silny skuter, gratis kask, rękawice, pełny zbiornik paliwa oraz transp. do domu, bez gratisów, rabat 200 zł - 3.999 zł raty bez zaświadczeń w 15 min, czynne 7 dni w tygodniu. Strzelin, tel. 0696/72-72-72, 0791/12-34-56, 071/788-43-33 www.dea.autogielda.pl dea@dea.net.pl KI1474229

FOTO MOTOROWER ROMET RETRO 50 SKUTER, 2009 r., 49 ccm, 4-suwowy, nowy, gwarancja 2 lata, serwis, części, alarm, ładnie wykonany skuter w starym stylu lat 70, gratis kask, rękawice, pełny zbiornik paliwa oraz transp. do domu, bez gratisów, rabat 200 zł - 3.700 zł raty bez zaświadczeń w 15 min, czynne 7 dni w tygodniu. Strzelin, tel. 0696/72-72-72, 0791/12-34-56, 071/788-43-33 www.dea.autogielda.pl dea@dea.net.pl KI1474239

FOTO MOTOROWER ROMET 727 SKUTER, 2009 r., 49 ccm, 2-osob., alarm, automatic, nowy, gwarancja 2 lata, zapewniamy serwis i części, na wyposażeniu szybka, kufer i alarm, gratis kask, rękawice, pełny zbiornik paliwa oraz transp. do domu, bez gratisów, rabat 200 zł - 2.850 zł raty bez zaświadczeń w 15 min, czynne 7 dni w tygodniu. Strzelin, tel. 0696/72-72-72, 0791/12-34-56, 071/788-43-33 www.dea.autogielda.pl dea@dea.net.pl KI1474249

MOTOROWER SIMSON SR 2, 1959 r., sprawny, bez dokumentacji - 800 zł. Mościszki, powiat kościański, tel. 0694/43-47-04, 065/517-71-52 GI97P9CPJ

MOTOROWER SIMSON, 1961 r., 50 ccm, stan bdb - 600 zł. Piaski, powiat gostyński, tel. 0668/84-23-62 GI97MNPXN

MOTOROWER SIMSON, 1980 r., techn. sprawny, stan bdb, zarejestr. - 1.100 zł. Jawor, tel. 0781/29-26-87 GI97LWE4R

MOTOROWER SIMSON S 51, 1986 r., 16 tys. km, 60 ccm, zielony met., po rem. silnika, zarejestr., ubezpieczony, stan bdb, 4-biegowy - 2.100 zł Wrocław, tel. 0518/56-94-93 GI97LCP7W

MOTOROWER SIMSON SKUTER, 1990 r., 50 ccm, 4-biegowy, zarejestr. - 1.800 zł. Chojnów, powiat legnicki, tel. 0602/69-73-88 GI97NETXN

MOTOROWER SIMSON SKUTER, 1991 r., 50 ccm, czerwony, stan bdb - 1.900 zł. Wołczyn, powiat kluczborski, tel. 0608/51-35-97 GI9RHKX3

MOTOROWER VESPA PIAGGIO ET-2 SKUTER, 2002 r., 12 tys. km, 50 ccm, 4 KM, 2-suw, hamulec tarczowy, rozruch elektr. i nożny, oryg. tłumik, schowek pod siedzeniem - 5.500 zł. Leszno, tel. 0663/14-23-27 GI97HNP9N

MOTOROWER YAMAHA TZR 50, 2006 r., 9 tys. km, 50 ccm, 2-suw, chłodzony cieczą, 6-biegowy, hamulce tarczowe - 7.600 zł. Leszno, tel. 0663/14-23-27 GI97HNNPT

MOTOROWER YAMAHA AEROX-RACE REPLICA SKUTER, 2008 r., 50 ccm, nowy, na gwarancji, chłodzony cieczą, automatic, hamulce tarczowe, opony 12", schowek na kask pod siedzeniem, zbiornik paliwa 7 l, sportowe zegary - 8.900 zł. Leszno, tel. 065/529-41-56 GI9NKKTP

MOTOROWER YAMAHA TZR, 2008 r., 50 ccm, nowy, na gwarancji, chłodzony cieczą, 2-suw, 6-stopniowa skrzynia bieg., rozruch elektr., hamulce tarczowe, po odblokowaniu moc 10 KM - 13.900 zł. Leszno, tel. 065/529-41-56 GI9NKKTR

MOTOROWER YINMU YM 500 MOTOBOY, 2009 r., 50 ccm, czerwono-popielaty, przebieg 369 km, nowy, po 1. przeglądzie, stan idealny, ks. serwisowa, gwarancja 2 lata - 1.600 zł. Wrocław, tel. 0519/18-63-81, 0662/41-67-39 GI97RTMF7

MOTOROWER ZENN SKUTER, 2008 r., 50 ccm, czerwony, 2-osobowy, eksploatowany przez kobietę, nowe opony, blokada, hamulce tarczowe, stan bdb - 2.200 zł. Kamienica, powiat nyski, tel. 0782/62-35-08 GI97CF94L

MOTOROWER ZIPP SKUTER, 2007 r., 50 ccm, jasnoczerwony, stan bdb - 3.000 zł. Ruszów, powiat zgorzelecki, tel. 0603/35-22-81 GG9R7JYY

FOTO MOTOROWERY KINGWAY COLIBER SPORT SKUTER, 2009 r., różne kolory, 4-suwowy, automatic, zapłon elektr., nowość 2009 roku, atrakcyjny i nowoczesny wygląd, ekonomiczny, gwarancja, serwis, gratis kask, rękawice, pełny bak paliwa oraz transp. do domu, bez gratisów rabat 200 zł - 2.199 zł raty bez zaświadczeń w 15 min, czynne 7 dni w tygodniu. Strzelin, tel. 0696/72-72-72, 0791/12-34-56, 071/788-43-33 www.dea.autogielda.pl dea@dea.net.pl KI1006509

MOTOROWERY KOMAR, Romet, motorynki, różne modele, w różnym stanie - od 200-500 zł., powiat jarociński, tel. 0695/42-89-58

MOTORYNKA MOTOBI, 1997 r., 50 ccm, techn. sprawna, kpl. dokumentacja - 570 zł. Bolesławiec, tel. 0602/23-29-81 GG94WMWEF

MZ 150 TS, 1983 r., 10 tys. km, 150 ccm, oryg. lakier i opony, I właśc., stan bdb - 2.000 zł. Rawicz, tel. 0602/83-61-26 GI94HF7JX

MZ 150 TS, 1984 r., 150 ccm, w całości lub na części, uszkodzony wał - 300 zł. Sława, powiat wschowski, tel. 0695/55-97-88 GI97J3ENL

MZ 150 ETZ, 1990 r., czerwony, stan bdb - 800 zł. Lubań, tel. 075/722-19-65 GI97JEEE4

MZ 250 ETZ, 1985 r., 15 tys. km, 250 ccm, czerwony, stan bdb, brak akumulatora - 2.300 zł. Jawor, tel. 0781/29-26-87 GI97L4PEA

PEUGEOT 125 SATELIS, 2007 r., 125 ccm, zarejestr. - 10.500 zł. Bolesławiec, tel. 075/784-31-57, 0663/06-09-38 GG973H77W

PEUGEOT SV 125 SKUTER, 1993 r., 18 tys. km, 125 ccm, grafitowy kameleon, sprow. z Francji, używany przez policję, b. szybki, 120 km/godz., dozownik oleju, nowy akumulator, opona, elektron. zapłon, stan techn. bdb, po lakierowaniu - 2.100 zł lub zam. na inny, cross. Wrocław, tel. 0886/25-25-50 GI97ENXTK

PIAGGIO 125 VESPA, 1997 r., 10 tys. km, 125 ccm - 2.000 zł + opłaty. Ścinawa, powiat lubiński, tel. 0668/31-43-44 GI9YLJKH

PIAGGIO 125 X9 SKUTER, 2001 r., 35 tys. km, 125 ccm, stan bdb, automatic, rozruch elektr., hamulce tarczowe, schowek na kask, komputer - 7.500 zł. Leszno, tel. 065/529-41-56 GG9R7JYE

PIAGGIO 180 X9 SKUTER, 2001 r., 180 ccm, stan bdb, hamulce tarczowe, rozruch elektr., komputer, schowek na kask pod siedzeniem, wysoka szyba, kufer - 8.200 zł. Leszno, tel. 065/529-41-56 GG9R7JYC

PIONIER 150 CHOPPER, 2005 r., 150 ccm, zarejestr. - 6.500 zł. Mojesz, powiat lwówecki, tel. 075/789-29-04, 0661/93-59-28 GG9R7JYA

FOTO PŁUGI ATV, 2009 r., do motocykli czterokołowych 110, 125, 150, 200, 250, 300, 400 ccm, nowe, nieużywane - 600-1.200 zł, możliwe raty, www.quadcenter.otomoto.pl Ząbkowice Śląskie, tel. 0692/63-36-28 www.automoto.autogielda.pl majer1@vp.pl KI0364669

FOTO ROMET R 250 CHOPPER, 2009 r., 250 ccm, benzyna, czarny, moc 15 KM, ham. tarczowe, nowy, 2 lata gwarancji, serwis gwarancyjny i po gwarancyjny, karta pojazdu, atrakcyjny i wielki motocykl, wymiary: 2210 x 890 x 1210 mm, gratis kask, rękawice, pełny bak paliwa oraz transp. do domu - 6.600 zł raty bez zaświadczeń w 15 min, czynne 7 dni w tygodniu. Strzelin, tel. 0696/72-72-72, 0791/12-34-56, 071/788-43-33 www.dea.autogielda.pl dea@dea.net.pl KI1692719

FOTO ROMET V 250 CHOPPER, 2009 r., 250 ccm, benzyna, czarny, ham. tarczowe, nowy, gwarancja 2 lata, kufry boczne, dużo niklu, wielki i silny motocykl, polecamy, gratis kask, rękawice, pełny bak paliwa oraz transp. do domu, bez gratisów rabat 200 zł - 8.600 zł raty bez zaświad. w 15 min, czynne 7 dni w tygodniu. Strzelin, tel. 0696/72-72-72, 0791/12-34-56, 071/788-43-33 www.dea.autogielda.pl dea@dea.net.pl KI1753319

FOTO SKUTERY SKUP! SPRZEDAŻ! RATY

SKUTERY RÓŻNE. SKUP-SPRZEDAŻ-SERWIS., 2009 r., Raty przez jeden z ośmiu banków na miejscu, www.dea.net.pl, sklep internetowy - 1.950 zł czynne 7 dni w tygodniu. Strzelin, tel. 0696/72-72-72, 0791/12-34-56, 071/788-43-33 www.dea.autogielda.pl dea@dea.net.pl HI3463629

SUZUKI 125 INTRUDER, 2003 r., 125 ccm, 4-suwowy, granatowy, moc 14 KM, chopper, 2-cylindrowy, rozruch elektr., podwójny ukł. wydechowy, hamulec tarczowy, dużo elem. chromowanych, zarejestr. - 8.900 zł. Leszno, tel. 065/529-41-56 GI9NKKTW

SUZUKI 400, 1996 r., 400 ccm, złoty met., ścigacz, bez wypadku, idealny dla początkujących, do poprawek lakierniczych, zarejestr. - 4.900 zł. Chojnów, powiat legnicki, tel. 0790/52-71-74 GI97PFLAN

SUZUKI 650 BURGMANN, 2004 r., 7 tys. km, 650 ccm, największy skuter świata, pełny automatic, uszkodzone owiewki przednie, sprow. z Kalifornii, uszkodzony w czasie testu, prawie nowy - 9.900 zł. Wrocław, tel. 0660/73-27-45 GI97J39PH

SUZUKI AN 650 BURGMAN, 2002 r., 10 tys. km, 650 ccm, niebieski met., moc 55 KM, automatic, 5-bieg., Tiptronic, hamulec postojowy, duży bagażnik, V maks. 190 km/godz., zarejestr. - 12.000 zł. Zielona Góra, tel. 0601/76-19-33 GI97LXARN

SUZUKI AN 650 BURGMAN EXECUTIVE, 2006 r., 37 tys. km, 650 ccm, moc 55 KM, 2-cylindrowy, chłodzony cieczą, 5-biegowy, tryb Power podwyższający obroty silnika, alarm, immob., ABS, elektron. zegary, nóżka boczna i centralna - 21.000 zł. Leszno, tel. 0663/14-23-27 GI97HNNYP

SUZUKI GK 76, 1997 r., 400 ccm, srebrny, atrakc. wygląd, dzielona tylna kanapa, nowe opony - 6.500 zł. Opole, tel. 077/464-13-46 GI94XPXP4

SUZUKI GS 500, 1993 r., 500 ccm, czarny - 3.300 zł. Bystrzyca, powiat oławski, tel. 0607/68-33-70, 071/303-07-01 GI97NMJ3J

SUZUKI GSR 600, 2006 r., 600 ccm, stan idealny - 15.900 zł. Lubin, tel. 0603/71-75-53 GI94PELMH

SUZUKI GSX 400, 1997 r., 400 ccm, srebrny, ścigacz, nowa opona tylna, stan bdb - 5.900 zł lub zam. na motorower, z dopłatą. Opole, tel. 077/464-13-46 GI977JWAE

SUZUKI GSX 500, 1991 r., 500 ccm, czerwony, sprow z Niemiec - 2.700 zł. Ścinawa, powiat lubiński, tel. 0668/31-43-44 GI97NEMXT

SUZUKI GSX 600F, 1994 r., 600 ccm, czarny, zarejestr. - 4.100 zł. Bolesławiec, tel. 0503/40-10-71 GI94PENTM

SUZUKI RG 80, 1993 r., 80 ccm, zarejestr. - 2.300 zł. Żary, tel. 0609/13-22-10 GI977APM3

FOTO SUZUKI RM 85 CROSS, 2004 r., 85 ccm, benzyna, żółty, przygotowany do sezonu, nowe opony Shinko, nowe oleje, nowy filtr powietrza, szybki i zwinny - 3.499 zł raty bez zaświadczeń w 15 min, czynne 7 dni w tygodniu. Strzelin, tel 0696/72-72-72, 0791/12-34-56, 071/788-43-33 www.dea.autogielda.pl dea@dea.net.pl KI9TMMMH

SUZUKI SV 1000F, 2005 r., 4 tys. km, 1000 ccm, niebieski met., zarejestr., lekko uszkodzony bok - 14.500 zł. Leszno, tel. 0663/26-99-66 GI97HFFAL

SUZUKI SV 650, 2002 r., 650 ccm, srebrny met., sportowo-turystyczny - 7.500 zł lub zamienię. Siedlisko, powiat nowosolski, tel. 0607/23-09-04 GI97LWPLN

SUZUKI TLR 1000, 2000 r., 15 tys. km, 1000 ccm, czerwono-czarny, obudowany ścigacz, zadbany, bez wypadku, serwisowany - 12.500 zł. Oleśnica, tel. 0721/95-32-44 GI97MLKCK

SUZUKI V 800 MARAUDER, 1997 r., 21 tys. km, 800 ccm, zielono-czarny, dużo chromowanych dodatków, sakwy, po wymianie olejów i płynów, zarejestr., stan bdb - 13.500 zł. Wałbrzych, tel. 0601/47-24-69 GI97NMCHX

SUZUKI VL 125 INTRUDER, 2000 r., 125 ccm, sprow. z Francji, przygotowany do rej., silnik V2, dużo chromowanych dodatków - 5.000 zł. Wrocław, tel. 0607/39-96-45 GI97LPHH3

SUZUKI VL 800 CHOPPER, 2001 r., 15 tys. km, 800 ccm, sprow z Francji, przygotowany do rej. - 17.990 zł. Wrocław, tel 0607/39-96-45 GI977RLP7

URAL M-67, 1984 r., oryg., zarejestr. - 10.000 zł. Rakowice, powiat bolesławiecki, tel. 0787/22-49-41 GI97NHWEK

WSK 125, 1978 r., 125 ccm, benzyna, czarny, rama jednorurowa, brak opon, z dokumentami - 550 zł., powiat jarociński, tel. 0695/42-89-58

WSK KOBUZ, 1981 r., 175 ccm, sprawny, zadbany, z dokumentami - 800 zł., powiat jarociński, tel. 0695/42-89-58

FOTO WYCIĄGARKA DO MOTOCYKLI CZTEROKOŁOWYCH, nowa, 12 V, uciąg 1.000 kg, z pilotem i hakiem, linka - 280 zł. Ząbkowice Śląskie, tel. 0692/63-36-28 www.automoto.autogielda.pl majer1@vp.pl KI0364829

YAMAHA 125 VIRAGO, 1998 r., 11 tys. km, 125 ccm, czarny, stan idealny - 7.200 zł. Dzierżoniów, tel. 074/831-92-76, 0507/18-75-02 GI94449PA

YAMAHA 125, 2007 r., 1 tys. km, 125 ccm, sportowo-turystyczny, stan bdb, rozruch elektr., bagażnik - 6.500 zł. Leszno, tel. 0663/14-23-27 GG9R7JTW

YAMAHA 150 MAJESTY SKUTER, 2001 r., 27 tys. km, 150 ccm, moc 15 KM, stan bdb, automatic, rozruch elektr., chłodzony cieczą, hamulec tarczowy, schowek na kask pod siedzeniem, bagażnik - 4.990 zł. Leszno, tel. 065/529-41-56 GI9NKKTY

YAMAHA 250, 1989 r., 250 ccm, brak tłoków, bez prawa rejestr. - 750 zł. Leśna, powiat lubański, tel. 075/721-16-32, 0887/71-87-28 GG9RWCAC

FOTO **YAMAHA 70** SLIDER SKUTER, 2002 r., 16 tys. km, 70 ccm, 2-suwowy, niebieski, skuter, moc 4 KM, bez wypadku, garażowany, kupiony w kraju, automatic, ham. tarczowe, kierunkowskazy, niezawodny, w bardzo dobrym stanie, tylko wsiadać i jechać - 2.700 zł do negocjacji. Bolków, powiat jaworski, tel 0604/11-12-61, 0888/85-97-38 II97RKNFP

YAMAHA 750 GR 1, 1986 r., 65 tys. km, 741 ccm, wiśniowy, do naprawy zawory i łańcuch rozrządu, stan db - 1.900 zł + opłaty. Polanica-Zdrój, powiat kłodzki, tel. 0887/10-47-01, 0887/06-35-31 GG94LMEXF

YAMAHA DT 110 II CROSS, 1996 r., 110 ccm, czarny, stan bdb, podwyższony, sport. ukł. wydechowy, po wymianie cylindra na 110 ccm, sprowadzony - 2.890 zł lub zam. na quada, motocykl lub inne propozycje. Tel. 0666/39-52-22 GI979YRF3

YAMAHA RS 100, 1990 r., 44 tys. km, 100 ccm, 5-bieg., bez prawa rejestr. - 1.000 zł. Leśna, powiat lubański, tel 075/721-16-32, 0887/71-87-28 GI94CWMJF

YAMAHA XPZ 660 SUPER TENERE, 1990 r., 660 ccm, stan bdb - 5.000 zł. Burkatów, powiat świdnicki, tel. 0667/75-48-48, 0691/91-90-94 GG973HF4J

YAMAHA XT 600, 1991 r., 600 ccm, czarny, zarejestr., opłacony, osprzęt Acerbis, nowe filtry i olej + kpl. opon szosowych - 4.300 zł. Kłodzko, tel. 0697/65-67-28 GI97R3HMX

YAMAHA YZF 1000, 1996 r., 1000 ccm, ścigacz, przygotowany do rej. - 8.000 zł. Wrocław, tel. 0607/39-96-45 GI977RLRR

YAMAHA YZF 450, 2002 r., 450 ccm, sprowadzony, stan bdb - 7.000 zł Jelcz-Laskowice, powiat oławski, tel. 0500/89-23-03 GI97FTHYR

YAMAHA YZF R1, 2005 r., 17 tys. km, 1000 ccm, niebieski, amortyzator, głośny tłumik, nowy model alarm, immob., nowe opony, ważne przegląd - 22.600 zł. Chojnów, powiat legnicki, tel. 076/818-19-91, 0509/24-00-66 GI97MAMNT

YAMAHA YZF R6, 2001 r., 600 ccm, sprow. z Włoch, przygotowany do rej., dużo nowych części - 9.900 zł. Wrocław, tel. 0607/39-96-45 GI977RW3R

YAMAHA YZF R6, 2007 r., 9 tys. km, 600 ccm, niebieski, zarejestr., stan bdb - 20.000 zł. Wrocław, tel. 0607/39-96-45 GI97ET3LA

CIĄGNIKI

MASZYNY ROLNICZE

FOTO **AGREGAT PODORYWKOWO-ŚCIERNISKOWY** STIGN GRUBER, bierny, gęsiostópki, redlice, wał strunowy, zabezp przed kamieniami, sprowadzony, szer. robocza 3 m, nowy wał strunowy, 9 „gęsich łap" (4+5) w dwóch rzędach, 4 rozgarniacze, prod. niemieckiej, stan techn. bdb - 5.200 zł. Gubin, powiat krośnieński, tel. 068/359-10-76, 0604/17-31-80 II97REXJC

AGREGAT PODORYWKOWY, prod niemieckiej, wysokie łapy, zabezp. przed kamieniami sprężynowe, szer. 2.6 m - 3.600 zł. Głogów, tel. 0691/27-99-67 GI97LXEYY

AGREGAT PODORYWKOWY FROST, szer. robocza 220 cm - 3.000 zł. Kalinowa, powiat strzeliński, tel. 071/393-10-72 GI94HF7HA

AGREGAT PODORYWKOWY FRICKE, 11 łap, zabezp. przed kamieniami, wał doprawiający, stan bdb - 3.900 zł. Lwówek Śląski, tel. 0665/95-53-99 GI97E99EY

AGREGAT PODORYWKOWY RABEWERK, 9 łap, koła podporowe, zabezp. śrubowe, stan bdb - 2.600 zł. Lwówek Śląski, tel. 0721/64-41-03 GI97KN3MK

AGREGAT PODORYWKOWY LEMKEN SZMARAGD, szer. robocza 2.6 m, do ciągnika o mocy 100 KM - 11.000 zł. Łękanów, powiat górowski, tel. 0609/39-26-69 GI-97NAMTW

AGREGAT PODORYWKOWY GRUDZIĄDZ, nowy - 6.500 zł. Nysa, tel. 0665/99-49-12, 0782/28-24-99 GG9R4WMR

AGREGAT PODORYWKOWY GRUBER, szer. robocza 3 m, 7 łap roboczych + talerze i wał ugniatający Farmet, prod. czeskiej, zabezp. śrubowe - 8.500 zł. Rawicz, tel. 0607/40-13-24, 0609/77-94-90 GI97NLFJL

AGREGAT PODORYWKOWY, szer. robocza 5.5 m, zabezp. sprężynowe, talerze, wał, stan bdb - 9.800 zł. Środa Śląska, tel. 0603/48-13-09 GI977RY9Y

AGREGAT ŚCIERNISKOWY, szer. robocza 2 m, 9 łap - 2.500 zł. Bolesławiec, tel. 0607/96-37-12, 062/783-61-57 GI97ENTYF

AGREGAT ŚCIERNISKOWY EBERHARDT, szer. robocza 2.20 m, gęsie stopy, koła podporowe - 3.600 zł. Gostyń, tel. 0722/06-40-19 GI97LWHLY

AGREGAT ŚCIERNISKOWY, szer. robocza 3-4 m, gęsie stopki, wał doprawiający, stan db - 4.500 zł. Kłodzko, tel. 0782/19-70-22 GI97LWFR4

AGREGAT ŚCIERNISKOWY, szer. robocza 5.50 m, hydraul. składany, gęsie stópki, talerze, wał doprawiający - 17.500 zł. Kłodzko, tel. 0782/19-70-22 GI97RET93

AGREGAT ŚCIERNISKOWY, szer. robocza 3 m, 7 redlic, z podcinaczami, talerze, wał rurkowy - 5.500 zł. Krotoszyn, tel. 0509/49-34-53, 062/725-79-88 GI97LE3HK

AGREGAT ŚCIERNISKOWY GRUBER, szer. robocza 2.20 m, 9 łap, zabezp. przed kamieniami, dodatkowo z tyłu wał talerzowy, podorywkowy - 3.600 zł, możl. transp. Łagiewniki, powiat dzierżoniowski, tel. 0889/66-44-00 GI97FXY9K

AGREGAT ŚCIERNISKOWY RABEWERK, 7 łap, koło podporowe, stan bdb - 2.600 zł, możl. transport. Oleśnica, tel. 071/398-87-34, 0665/60-02-07 GI97RTPAN

AGREGAT ŚCIERNISKOWY GRUBER, szer. robocza 1.90 m, 2 rzędy łap, do małego ciągnika, stan bdb - 1.400 zł, możl. transport. Oleśnica, tel. 071/398-87-34, 0665/60-02-07 GI97RTPAT

AGREGAT ŚCIERNISKOWY LEMKEN, szer. robocza 3 m, 9 łap, koła podporowe, gęsie stópki - 3 600 zł Szprotawa, powiat żagański, tel. 0889/99-19-51 GI97MX3JA

AGREGAT ŚCIERNISKOWY GRUBER, szer. robocza 2 m - 2 400 zł. Tokarzew, powiat ostrzeszowski, tel. 062/731-51-80 GI94KY4HL

AGREGAT ŚCIERNISKOWY LEMKEN, szer. robocza 2.2 m, koła podporowe, belka doprawiająca - 3.600 zł. Wodziczna, powiat kępiński, tel. 062/781-59-46, 0695/08-52-66 GI94CX97N

AGREGAT ŚCIERNISKOWY RABEWERK, szer robocza 2.50 m, koła podporowe, wał ugniatający - 3.800 zł. Wodziczna, powiat kępiński, tel. 062/781-59-46, 0695/08-52-66 GG9R4WMF

AGREGAT UPRAWOWO-SIEWNY RABE, szer. robocza 3 m - 13.500 zł. Biała, powiat prudnicki, tel. 0694/12-28-79 GG9C74LN

AGREGAT UPRAWOWO-SIEWNY, bierny, hydropak + siewnik Amazone D7, szer. robocza 2.5 m - 8 200 zł. Gostyń, tel. 0609/06-43-36, 065/571-98-51 GI97A9PNW

AGREGAT UPRAWOWO-SIEWNY RAU, z 1998 r., aktywny, szer. robocza 3 m, hydropak, stan bdb - 9.200 zł. Gostyń, tel. 0609/06-43-36, 065/571-98-51 GI97CYJN7

AGREGAT UPRAWOWO-SIEWNY AMAZONE, szer. robocza 3 m, brona wahadłowa Amazone REV 30, siewnik Amazone D7 Super S 30, ścieżka techn. hydraul., znaczniki hydraul., zagarniacz - 15.500 zł. Jarocin, tel. 062/749-38-78, 0505/66-72-16 GI97FTHN9

AGREGAT UPRAWOWO-SIEWNY AMAZONE, szer. robocza 2,5 m, brona wahadłowa REV 25, pełny wał ugniatający, siewnik Amazone D8 Special 25, 19 redlic, hydraul. znaczniki i ścieżka technologiczna, zagarniacz, wałek przekaźnika, stan techn. bdb - 15.500 zł. Jarocin, tel. 0505/66-72-16 GI9XRRML

AGREGAT UPRAWOWO-SIEWNY AMAZONE, szer. robocza 3 m, brona wahadłowa z hydropakiem Amazone REV 30, siewnik Amazone D8 Special, 25 redlic, hydraul. znaczniki i ścieżka, wysiew drobnych nasion, wałek przekaźnika, stan techn. bdb, jak nowy - 19.500 zł. Jarocin, tel. 0504/34-39-71, 0505/66-72-16 GI97PM3EW

AGREGAT UPRAWOWO-SIEWNY LEMKEN, szer. robocza 6 m - 75.000 zł. Kępnica, powiat nyski, tel. 077/435-44-44, 0501/29-69-94 GI97NMHHL

AGREGAT UPRAWOWO-SIEWNY, szer. robocza 4,20 m, rozkładany - 6.500 zł. Kluczbork, tel. 0605/69-35-01 GI97L9NRJ

AGREGAT UPRAWOWO-SIEWNY AMAZONE, szer. robocza 4 m, brona uprawowa, wał gumowy, stan bdb - 8.500 zł. Kłodzko, tel. 0782/19-70-22 GI97LE9CF

AGREGAT UPRAWOWO-SIEWNY RABEWERK TURBO-DRIEL, rok prod. 1991 r., szer. robocza 4 m, pneumatyczny, bierny, pełny wał kolczasty, sterownik elektroniczny z ciągnika, b. zadbany - 21.000 zł. Krotoszyn, tel. 0500/20-30-98 GI94HF3XR

AGREGAT UPRAWOWO-SIEWNY, szer. robocza 3 m, siewnik Amazone D7 Super S, ścieżki, hydraul. znaczniki, duża skrzynia zasypowa, zagarniacze + brona wirowa Krone z hydropakiem - 15.500 zł. Miejska Górka, powiat rawicki, tel. 0501/12-67-56 GI97PTJW4

AGREGAT UPRAWOWO-SIEWNY, bierny, szer. robocza 3 m + siewnik zbożowy Hassia DK-300, stan bdb - 15.000 zł. Młyńsko, powiat lwówecki, tel. 0728/85-67-60 GG9R4WLY

AGREGAT UPRAWOWO-SIEWNY ARES, hydropak, szer. robocza 3 m, wał Packera, bierny - 9.000 zł. Nysa, tel. 0665/99-49-12 GG9R4WLX

AGREGAT UPRAWOWO-SIEWNY ROLMASZ KUTNO, szer. robocza 3 m, bierny, kpl. z siewnikiem, hydropak, ścieżki technologiczne, stan db, możl. transport - 11.500 zł. Rawicz, tel 0607/40-13-24, 0609/77-94-90 GI97NL-FJM

AGREGAT UPRAWOWO-SIEWNY BECKER, aktywny, szer. robocza 3 m, hydropak - 6.000 zł. Świdnica, tel. 0608/23-89-89 GI97M3HPJ

AGREGAT UPRAWOWY CYKLOTILLER, szer. robocza 3 m, pełny wał kolczasty, elem. robocze, stan bdb - 7.500 zł Tel. 0500/20-30-98 GI943X73F

AGREGAT UPRAWOWY U-902, szer. 5.20 m - 2.200 zł. Bolków, powiat jaworski, tel. 0604/15-54-31 GI97NTNJH

AGREGAT UPRAWOWY GRUBER, 11 łap - 3.000 zł. Bolkow, powiat jaworski, tel 0785/18-65-12 GI977R99A

AGREGAT UPRAWOWY, szer 2.30 m, 7-łapowy, wał - 2.700 zł Chojnów, powiat legnicki, tel. 0602/69-73-88 GI97NETWW

AGREGAT UPRAWOWY, szer. robocza 1.80 m - 3.000 zł. Czerńczyce, powiat wrocławski, tel. 0602/76-71-70 GI97RTLHL

AGREGAT UPRAWOWY, szer. robocza 3 m, podwójne wałki, wysoka sprężyna - 1.800 zł. Doruchów, powiat ostrzeszowski, tel. 062/731-51-80, 0609/88-19-33 GI-97JXLNW

AGREGAT UPRAWOWY FORTSCHRITT, szer. robocza 5.20 m, hydraul. rozkładany, podwójne wałki - 2.900 zł. Gostyń, tel. 0722/06-40-19 GI97CRJKH

AGREGAT UPRAWOWY RAU, szer. robocza 2.80 m, podwójny wałek, stan bdb - 2.800 zł. Gryfów Śląski, powiat lwówecki, tel. 075/781-27-43, 0603/08-37-93 GI94CW7AJ

FOTO **AGREGAT UPRAWOWY**, sprowadzony, bierny, koła podporowe, zawieszany, redlice sprężynowe (28 szt.), podwójna brona wahadłowa, szerokość 3 m - 1.500 zł. Gubin, powiat krośnieński, tel. 068/359-10-76, 0604/17-31-80 II97REXJ9

AGREGAT UPRAWOWY, szer. robocza 3 m, bierny, 2 rzędy dziabek, pełny wał kolczasty i strunowy, możl. podczepienia siewnika - 4.000 zł. Jarocin, tel. 0504/34-39-71, 0505/66-72-16 GI97PM3HE

AGREGAT UPRAWOWY, szer robocza 2.8 m, stan db - 1.600 zł. Jawor, tel. 0697/07-43-98 GI97J3EW7

AGREGAT UPRAWOWY RABEWERK, szer. robocza 4.5 m, 1994 r., hydraul. rozkładany, podwójny wałek - 5.000 zł. Kamieniec Ząbkowicki, tel. 0609/60-58-43, 0724/62-87-08 GI97RERWL

AGREGAT UPRAWOWY, na wys. łapie, szer. robocza 3 m, podwójny wałek - 2.300 zł. Lubań, tel. 0698/19-80-48 GI97M7PWK

AGREGAT UPRAWOWY RAU, szer. robocza 2.80 m, podwójne wałki, stan bdb - 2.300 zł. Lwówek Śląski, tel. 0665/95-53-99 GI974HTTP

AGREGAT UPRAWOWY, szer. robocza 2.5 m, wał doprawiający, hydropak, WOM, stan bdb - 4.800 zł. Lwówek Śląski, tel. 0721/64-41-03 GI97LCWCH

AGREGAT UPRAWOWY, szer. robocza 3 m, podwójny wałek, stan bdb - 2.700 zł. Lwówek Śląski, tel. 0721/64-41-03 GI97N74L3

AGREGAT UPRAWOWY, szer. robocza 2.80 m, niskie sprężyny, podwójne wałki z tyłu - 2.200 zł. Łagiewniki, powiat dzierżoniowski, tel. 0889/66-44-00 GI97FXY9P

AGREGAT UPRAWOWY, szer. robocza 2 m - 1.300 zł. Łagiewniki, powiat dzierżoniowski, tel. 0604/72-56-06 GI947X9HC

AGREGAT UPRAWOWY, szer. robocza 3.30 m, podwójny wałek - 2.850 zł. Łagiewniki, powiat dzierżoniowski, tel. 0781/58-94-13 GI97LWFHF

AGREGAT UPRAWOWY GRUDZIĄDZ, szer. robocza 2.8 m, podwójny wałek - 2.000 zł. Łagiewniki, powiat dzierżoniowski, tel. 0781/58-94-13 GG9TFRCA

AGREGAT UPRAWOWY, szer. robocza 2.5 m, podwójne wałki - 2.000 zł. Nysa, tel. 0661/42-61-11 GI97FJX9E

AGREGAT UPRAWOWY, szer. robocza 2.80 m - 1.100 zł. Nysa, tel. 0661/42-61-11 GI97KNCAM

AGREGAT UPRAWOWY, nowy, szer. robocza 4.2 m, wałki z przodu, 4 rzędy sprężyn, podwójne wałki z tyłu - 11.000 zł. Nysa, tel. 0665/99-49-12 GG9R4WKT

AGREGAT UPRAWOWY BECKER, szer. robocza 4 m, hydraul. rozkładany, stan bdb - 4 500 zł. Oleśnica, tel. 0607/97-03-39 GI97NAKRP

FOTO **AGREGAT UPRAWOWY**, szer. robocza 5.6 m, używany, kultywator, wał strunowy, wał uprawowy, podwójne wałki - 5.800 zł. Ostrów Wielkopolski, tel. 0602/38-81-11 goly812@wp.pl II97RTLRK

AGREGAT UPRAWOWY RAU, szer. robocza 3.3 m, hydraul. rozkładany, brona sprężynowe, podwójne wałki - 3.800 zł Prudnik, tel. 0507/68-59-68 GI97RTPAJ

AGREGAT UPRAWOWY KOMPAKTOR, szer. robocza 6 m, hydraul. składany, szer. gęsiostopki, zabezp. sprężynowe, stan bdb - 25.000 zł. Rawicz, tel. 0607/40-13-24, 0609/77-94-90 GI97ANK34

AGREGAT UPRAWOWY, szer. robocza 3 m - 1.900 zł. Szprotawa, powiat żagański, tel. 0889/99-19-51 GG9MNT4T

AGREGAT UPRAWOWY, szer. robocza 2.40 m, kultywator na dużych łapach, wałki - 900 zł. Szprotawa, powiat żagański, tel. 0889/99-19-51 GI97FPC7K

AGREGAT UPRAWOWY, szer. robocza 2.7 m, stan bdb - 1.700 zł. Szprotawa, powiat żagański, tel. 0889/99-19-51 GI97MHWMH

AGREGAT UPRAWOWY EBERHARDT, szer. robocza 3.8 m, hydraul. rozkładany, kultywator, podwójne wałki - 2 800 zł. Szprotawa, powiat żagański, tel. 0889/99-19-51 GI979N9TH

AGREGAT UPRAWOWY BBG, szer. robocza 6 m, stan techn. bdb, przygotowany do pracy, składany - 14.500 zł. Środa Śląska, tel. 0603/48-13-09 GI94FWW4P

AGREGAT UPRAWOWY KVERNELAND, z 2000 r., bierny, szer. robocza 2.5 m, hydropak, stan idealny - 6.500 zł. Wrocław, tel. 0607/36-49-13 GG9MF74A

AGREGAT UPRAWOWY, reg. szer. robocza do 3 m, 3 brony, podwójny wałek - 1.800 zł. Zagrodno, powiat złotoryjski, tel. 076/877-36-18 GG9RHRXX

AGREGAT UPRAWOWY FARMET, z 2001 r., szer. robocza 4.5 m, hydraul. rozkładany, zawieszany, stan bdb - 16.700 zł. Ząbkowice Śląskie, tel. 0603/48-13-09 GI97F7XFR

AGREGAT UPRAWOWY, 2 wałki, szer. 2.8 m - 1.700 zł. Ząbkowice Śląskie, tel. 0510/97-90-33 GI97RAPFJ

AGREGAT UPRAWOWY, czeski, 8 m, półzawieszany + kompaktor Rabewerk 5 m - 8.000 zł. Ząbkowice Śląskie, tel. 0605/57-14-28 GI97PFPEJ

AGREGAT UPRAWOWY, do ciągnika Ursus C-330, kultywator - 400 zł. Żary, tel. 0609/13-22-10 GI977APLC

AGREGATY PODORYWKOWE GRUBER, z wałem lub bez, cena od 2.000 do 3.500 zł. Głuchołazy, powiat nyski, tel. 0661/42-61-11 GG94YYJKA

AGREGATY ŚCIERNISKOWE, szer. robocza 2.60-3.00 m, zabezp. przed kamieniami sprężynowe, cena od 5.500 zł. Gostyń, tel. 065/571-98-51, 0609/06-43-36 GG9R4WKC

AGREGATY UPRAWOWE, szer. 2-4 m, cena 2.000-4.000 zł. Biała, powiat prudnicki, tel 0694/12-28-79 GG9C74J3

AGREGATY UPRAWOWE: szer. robocza 2.4 m i 2.8 m, podwójne wałki - od 1.600 zł. Bolesławiec, tel. 062/783-61-57, 0607/96-37-12 GG9RHRXM

AGREGATY UPRAWOWE, szer. 2.4-3 m, cena od - 1.500 zł. Ostrzeszów, tel. 0886/50-13-23 GG9HY74C

AGREGATY UPRAWOWO-SIEWNE, szer. robocza 3-5 m, cena od 3.000 zł. Gostyń, tel. 065/571-98-51, 0609/06-43-36 GG9R4WK3

FOTO **BECZKA**, poj. 3200 litrów, do ciągnika, metalowa, wąż ssący, z pompą, stan bdb - 7.300 zł. Raczyn k. Wielunia, powiat wieluński, tel. 0782/41-05-54 II97RHT77

BECZKA ASENIZACYJNA, poj. 4000 l - 8.900 zł. Głuchołazy, powiat nyski, tel. 0661/42-61-11 GI94EHJEF

BECZKA ASENIZACYJNA, poj. 2000 l, pompa nowego typu, oświetlenie, stan db - 4.800 zł. Piława Dolna, powiat dzierżoniowski, tel. 0602/60-19-47 GG9NNMEF

BECZKA ASENIZACYJNA, poj. 3000 l, ocynkowana - 4.500 zł. Szprotawa, powiat żagański, tel. 0889/99-19-51 GI97FJC9F

BECZKA ASENIZACYJNA BSA, poj. 3000 l, pompa ssąco-tłocząca - 4.700 zł. Szprotawa, powiat żagański, tel. 0889/99-19-51 GI97J7737

BECZKA ASENIZACYJNA, poj. 4000 l, ocynkowana, z wałkiem przekaźnika mocy - 8.500 zł. Wiązów, powiat strzeliński, tel. 071/393-10-72, 0609/48-60-10 GI97MLN7J

BECZKOWOZY, poj. 4.000-6.000 l, cena 8.000-11.000 zł. Biała, powiat prudnicki, tel. 0694/12-28-79 GG9HY4YR

BECZKOWOZY, ocynkowane, poj. 3500-6000 l, cena od 6500 zł. Gostyń, tel. 0609/06-43-36, 065/571-98-51 GI97MLKYK

BECZKOWÓZ, poj. 3000 l, ocynkowany - 5 500 zł Bolesławiec, tel. 0782/13-92-15 GI97KW7JN

BECZKOWÓZ, oświetlenie, stan bdb - 3.500 zł. Czerńczyce, powiat wrocławski, tel. 0602/76-71-70 GI97NPPRF

BECZKOWÓZ, poj. 6000 l, na tandemie, tył zamknięty - 4.700 zł. Głuszyna, powiat namysłowski, tel 0607/64-94-29 GI97F77KP

BECZKOWÓZ, poj. 1500 l, brak pompy - 1.200 zł. Milicz, tel. 0605/25-01-54 GG9PJF4J

BECZKOWÓZ HTS, poj. 10000 l - 16.000 zł. Ocice, powiat bolesławiecki, tel. 075/736-11-14, 0603/44-39-45 GI943X7XW

BECZKOWÓZ, prod. polskiej, poj. 4000 l, stan db - 5.000 zł. Opole, tel. 0660/00-95-22 GG9N49YR

BECZKOWÓZ, 5000 l, ocynkowany, stan bdb - 10.600 zł. Ostrzeszów, tel. 0886/50-13-23 GI94YWPYH

BECZKOWÓZ, poj 3000 l, I właśc., hydraul otwierany, stan bdb - 5 500 zł, możl. transport. Prudnik, tel 0507/68-59-68 GI97RTP9R

FOTO **BECZKOWÓZ**, asenizacyjny, poj. 5000 l, z całym wyposażeniem, nowy, posiadamy także inne maszyny nowe i używane, części zamienne do maszyn i ciągników marek zachodnich www.frejus.trz.pl, transport gratis - 24.500 zł do negocjacji. Siedlisko, powiat czarnk.-trzcianecki, tel. 067/216-79-13 www.frejus.trz.pl www.frejus.trz.pl frejus@op.pl II97PJPEF

BECZKOWÓZ KAWECO, 6000 l, rok prod. 1983 r., ocynkowany, wąż ssący, wałek przekaźnika, koła balonowe, wylewka, hydraul. otwierany, sprawny - 13.000 zł. Jarocin, tel. 0505/66-72-16, 062/749-38-78 GI979NEHH

BECZKOWÓZ KOTTE, 5000 l, 1983 r., ocynkowany, koła balonowe, otw. hydraul., wałek przekaźnika - 11.000 zł. Jarocin, tel. 0505/66-72-16, 062/749-38-78 GI97FF3CR

BECZKOWÓZ SIEGPERLE, 4000 l, ocynkowany, wąż ssący, wałek przekaźnika, koła balonowe, wylewka - 9.500 zł. Jarocin, tel 0505/66-72-16, 062/749-38-78 GI97FEYYK

KRAJ 0-608 780 804 ZAGRANICA
TRANSPORT NISKOPODWOZIOWY

BRONA, 5-polowa, rozkładana - 520 zł. Łagiewniki, powiat dzierżoniowski, tel. 0604/72-56-06 GG9PJF44

BRONA, 3-polowa, zawieszana, ciężka - 850 zł. Łagiewniki, powiat dzierżoniowski, tel. 0781/58-94-13 GG9R4WJJ

BRONA, 3-polowe, składane - 520 zł. Łagiewniki, powiat dzierżoniowski, tel. 0781/58-94-13 GI97LWFHJ

BRONA, 5-polowe, do ciągnika, podnoszone - 650 zł. Trzebnica, tel. 071/312-89-71, 0723/53-82-28 GI97M-RY7Y

BRONA TALERZOWA, 6 m, hydraul. rozkładany, wałki strunowe, zadbana, koło zapasowe - 22 000 zł. Tel. 0504/23-00-90 GI97HNL9M

BRONA TALERZOWA, prod. polskiej, w kształcie litery X, zawieszana, ciężar 850 kg, szer. robocza 2.70 m - 2.150 zł. Brzeg Dolny, powiat wołowski, tel. 071/319-96-31, 0664/67-68-32 GI97N77W4

BRONA TALERZOWA, szer robocza 2 m - 1.800 zł. Dzierżoniów, tel. 0781/58-94-13 GI97EPAR3

FOTO **BRONA TALERZOWA**, szer. robocza 3 m, ciągana, ciężka, na kołach hydraulicznie poodnoszonych, duże talerze, gotowa do użycia, stan techniczny bardzo dobry - 6.500 zł. Gubin, powiat krośnieński, tel. 068/359-10-76, 0516/97-61-63 II97REXJ3

FOTO **BRONA TALERZOWA**, sprowadzona, szer. 3 m, na kołach hydraulicznie podnoszonych, dodatkowe talerze ekstra, stan techniczny dobry - 4.500 zł. Gubin, powiat krośnieński, tel. 068/359-10-76, 0604/17-31-80 II97REXJ7

BRONA TALERZOWA, szer robocza 6 m, stan bdb - 27.000 zł. Kłodzko, tel. 0782/19-70-22 GI97RET94

BRONA TALERZOWA QUIVOGNE, szer. robocza 4 m, ciągana, na kołach, hydraul. podnoszona - 9.800 zł. Krotoszyn, tel. 0500/20-30-98 GI97LHFCX

BRONA TALERZOWA, prod. zachodniej, szer. robocza 2 m - 2 200 zł. Łagiewniki, powiat dzierżoniowski, tel. 0604/72-56-06 GI97CLTRP

BRONA TALERZOWA, szer. robocza 5.55 m, prod. czeskiej, hydraul. podnoszona i składana - 12.000 zł. Nowa Sól, tel. 0886/83-45-14 GI97NM4AK

BRONA TALERZOWA AKPIL, 6 m, 2002 r., z wałami, podnoszona i składana hydraul., nowe talerze, stan bdb, gotowa do pracy - 26.000 zł. Rawicz, tel. 0607/40-13-24, 0609/77-94-90 GI97EPAAY

BRONA TALERZOWA, szer. robocza 3.20 m, hydraul. podnoszona - 3 700 zł. Strupina, powiat trzebnicki, tel. 071/312-59-34 GI97LWF3H

BRONA TALERZOWA, 24-talerzowa - 4.100 zł. Wieruszów, tel. 062/783-61-13, 0662/07-40-21 GI97KR3M3

BRONA TALERZOWA BTG, hydraul. rozkładana, szer. robocza 7.20 m - 10.500 zł. Wińsko, powiat wołowski, tel. 071/389-84-84, 0889/11-67-78 GI97FPM7N

FOTO **BRONA TALERZOWA**, prod. Galuchi, szerokość 4,20 m, stan super, z 1997 r., koła bliźniacze, składana do transportu - 14.900 zł. Żary, tel. 0693/41-18-76 II97NY7FJ

BRONA WAHADŁOWA AMAZONE REV 25, szer. robocza 2.5 m, pełny wał ugniatający - 5.500 zł. Jarocin, tel. 0505/66-72-16, 062/749-38-78 GI97FEYTY

BRONA WAHADŁOWA REV 30, szer. robocza 3 m, pełny wał ugniatający, średnica 50 cm - 6.500 zł. Jarocin, tel. 0505/66-72-16, 062/749-38-78 GI97FEYWM

BRONA WIROWA EBERHARDT, szer. robocza 3 m, wał ciężki Packera, hydropak, stan bdb - 6.900 zł. Szprotawa, powiat żagański, tel. 0889/99-19-51 GI97MHWMA

BRONA WIROWA RABEWERK, szer. robocza 3 m, wał ciężki - 4.300 zł. Szprotawa, powiat żagański, tel. 0889/99-19-51 GI94JLYFJ

BRONA WIROWA RAUCH, szer. robocza 2.5 m, wał ciężki, WOM - 4 500 zł. Szprotawa, powiat żagański, tel. 0889/99-19-51 GI94EMKEM

BRONY, ciężkie, dł. zębów 18 cm, rozkładane, szer. robocza 5 m - 1 200 zł. Bolesławiec, tel. 0782/13-92-15 GI97K934C

BRONY, 3-polowe, ciężkie - 850 zł. Bolesławiec, powiat wieruszowski, tel. 0607/96-37-12 GI97NEMMJ

BRONY, 3-polowe, stan db - 600 zł. Bolesławiec, tel. 0505/15-27-19 GI97PM9EA

BRONY, 5-polowe - 500 zł. Długołęka, powiat wrocławski, tel. 0691/75-73-66 GI97RTMHA

BRONY, 5-polowe, ciężkie - 850 zł. Jelcz-Laskowice, powiat oławski, tel. 0604/25-41-59 GI97LCNLW

BRONY, 4-polowe, rozkładane - 850 zł. Młynica, powiat dzierżoniowski, tel. 0604/72-56-06 GG9RHRWP

BRONY, 3-polowe, rama - 350 zł. Piława Dolna, powiat dzierżoniowski, tel. 0602/60-19-47 GI97NW399

BRONY, szer. robocza 4 m, rozkł., zęby o dł. 20 cm, stan bdb - 900 zł Szprotawa, powiat żagański, tel. 0889/99-19-51 GG9RHRWM

BRONY, zawieszane, 3-polowe, ciężkie, oryginalna rama - 1.300 zł. Środa Śląska, tel. 0605/19-70-23, 071/317-64-83, 0781/63-07-70 GI94TCXLX

BRONY, 5-polowe, ciężkie, rozkładane - 1.600 zł. Świdnica, tel. 0663/68-46-13 GI97MRW3W

BRONY, zawieszane, średnie, 5-polowe - 700 zł. Żary, tel. 0609/13-22-10 GI977APKE

BRONY TALERZOWE, 3-polowe, ciężkie - 820 zł. Łagiewniki, powiat dzierżoniowski, tel. 0604/72-56-06 GG9499FH3

CIĄGNIK SAM, 2005 r., - 21 KM, podzespoły od ciągnika Ursus C-360 - 5.500 zł. Wierzchowice, powiat polkowicki, tel. 0606/82-99-91 GI94WTC9K

CIĄGNIK BIAŁORUŚ MTZ-80, -, zarejestr., silnik z 2004 r. - 9.000 zł. Bolków, powiat jaworski, tel. 0785/18-65-12 GI97PFNMW

CIĄGNIK BIAŁORUŚ MTZ-82, -, przedni napęd, stan db - 12.500 zł. Lubań, tel. 0698/19-80-48 GI97M7PW4

CIĄGNIK BIAŁORUŚ MTZ-52, -, z wyciągarką do zrywki drewna, opony po 1 sezonie - 6 500 zł lub zam. na ogiera, zimnokrwistego albo rasy śląskiej. Świeradów-Zdrój, powiat lubański, tel. 0604/56-35-54 GI97PLWWK

CIĄGNIK BIAŁORUŚ MTZ-80, 1980 r., -, ładowacz Tur - 10.500 zł. Bolesławiec, tel. 075/736-98-10, 0603/36-53-57 GI97KYETT

CIĄGNIK BIAŁORUŚ MTZ-50, 1980 r., -, sprawny technicznie, brak dokumentacji, kompletny, stan dobry - 4.900 zł. Jasień, powiat żarski, tel. 0505/55-16-98 GI97PJTMM

CIĄGNIK BIAŁORUŚ MTZ-82, 1985 r., - - 14.500 zł. Bolesławiec, tel. 0697/27-35-63 GI97LHECE

CIĄGNIK BIAŁORUŚ MTZ-550, 1985 r., -, duża kabina, opony dobre w 90%, kompletny - 9.800 zł. Iwiny, powiat bolesławiecki, tel. 0698/89-47-24 GI97NLKYJ

CIĄGNIK BIAŁORUŚ MTZ-80, 1986 r., - - 23.000 zł. Tel. 0502/61-24-42 GI9T7Y9E

CIĄGNIK BIAŁORUŚ MTZ-82, 1994 r., -, napęd 4x4, przebieg 3000 mtg, stan bdb - 25.000 zł. Ostrzeszów, tel. 0605/42-35-81 GI979TH3J

CIĄGNIK BIAŁORUŚ MTS-920, 1996 r., -, przeb. 3500 mtg, Tur, stan opon 80% - 45.000 zł. Zagroda, tel. 0502/61-24-42 GI94C4A9X

CIĄGNIK BIAŁORUŚ MTZ-82, 1999 r., -, przebieg 4000 mtg, 100 KM - 32.000 zł. Jelenia Góra, tel. 0606/10-74-71 GI97H44RX

CIĄGNIK BIAŁORUŚ MTZ 1025, 2003 r., sprow., zarejestr., stan bdb - 46.000 zł. Węgliniec, powiat zgorzelecki, tel. 0609/17-99-52 GI97REPJA

CIĄGNIK BIAŁORUŚ 920, 2006 r., -, przeb. 150 mtg, nowy model - 64.000 zł. Tel. 0502/61-24-42 GI9T7Y9F

FOTO **CIĄGNIK BIAŁORUŚ PRONAR** MTZ 82A, 1025A, 12121A, 2005 r., wszystkie modele o mocy 82, 90, 105 i 130 KM, rok prod. od 2003 do 2006, największy wybór w Polsce używanych ciągników Pronar w Polsce. tylko ładne ciągniki z małymi przebiegami. - 59.000 zł. Celiny Przesławickie, powiat miechowski, tel. 0501/52-63-56 II97NW7EL

CIĄGNIK CASE 956 AXL, 1985 r., przedni napęd - 31.000 zł. Gostyń, tel. 065/571-98-51, 0609/06-43-36 GG9R4WH7

CIĄGNIK CASE 845 XL, 1990 r., -, 80 KM, przedni napęd - 32.000 zł Ostrów Wielkopolski, tel. 0509/54-98-78 GI97MJKKT

CIĄGNIK CASE 5140, 1993 r., -, przeb. 10100 mtg, klimat., stan opon 60-90% - 9.000 EUR Zgorzelec, tel. 0602/85-91-99 GI9T7Y9J

CIĄGNIK CASE 5150, 1996 r., 125 KM, klimat. - 14.000 EUR. Jelenia Góra, tel. 0606/10-74-71 GI94MTPYR

CIĄGNIK CASE 7220, 1997 r., -, stan bdb - 90 000 zł. Włosień, powiat lubański, tel. 0507/21-15-75 GI97M3JWL

CIĄGNIK CASE 5150, 1997 r., -, 125 KM, klimat., opony zużyte w 10-20% - 15.000 EUR. Zgorzelec, tel. 0602/85-91-99 GI97JEC9W

FOTO **CIĄGNIK CASE** MX100C, 1998 r., przeb. 5600 mtg, 102 KM, silnik Perkins 4-cylindrowy turbo, klimatyzacja, napęd 4x4, rewers, opony tylne 90%, przednie 100%, pneumatyka, komplet zaczepów i obciążników, stan techniczny jest bardzo dobry - 75.000 zł. Krosno Odrzańskie, tel. 0516/97-61-63 II97PCHTK

CIĄGNIK CASE MX-220, 1999 r., -, 220 KM, klimat. - 24.000 EUR. Jelenia Góra, tel. 0606/10-74-71 GI97PFN9F

CIĄGNIK CASE CMX-100, 2000 r., 102 KM, klimatyzacja, stan bdb, ładowacz Stoll - 71.000 zł. Jelenia Góra, tel. 0606/10-74-71 GG9LFARL

CIĄGNIK CASE TVX-170, 2002 r., -, przebieg 7000 mtg, obciążniki, klimat. - 33.000 EUR. Jelenia Góra, tel. 0606/10-74-71 GI97PFN9M

CIĄGNIK CASE 170, 2002 r., przebieg 7300 mtg, I właśc., stan idealny - 105.000 zł. Kąty Wrocławskie, tel. 0603/48-13-09 GG9N49WE

CIĄGNIK CASE CVX-150, 2003 r., przebieg 2400 mtg, klimatyzacja, V maks. 50 km/godz., TUZ, Tur - 180.000 zł. Jelenia Góra, tel. 0606/10-74-71 GG9LFARJ

CIĄGNIK CASE CVX 1170, 2005 r., -, 170 KM, 5000 mtg, resorowana oś przednia, układ pneumatyczny, balast, sprow. z Niemiec - 135.000 zł. Bolesławiec, tel. 0501/80-37-07 GI97MX4EA

CIĄGNIK CASE IH MXU-100, 2006 r., przebieg 4000 mtg, klimat., pneumat. - 108.000 zł. Jelenia Góra, tel. 0606/10-74-71 GG9R4WFY

CIĄGNIK CASE 5150, 1994 r., -, przeb. 11000 mtg, 125 KM, TUZ, przedni wałek, przednia hydraul., klimat. - 60.000 zł. Lubań, tel. 075/721-06-64 GI97KFC4R

CIĄGNIK CASE MAGNUM MX-270, 2002 r., -, przebieg 7000 mtg, 306 KM, klimat. - 33 000 EUR. Jelenia Góra, tel. 0606/10-74-71 GI97HNNAC

CIĄGNIK CASE MAXIMA JX-80U, 2003 r., -, przebieg 5200 mtg, 80 KM, klimat., ładowacz Stoll - 18.000 EUR. Jelenia Góra, tel. 0606/10-74-71 GI97HNNA9

CIĄGNIK CASE MAXXUM MX-170, 1999 r., -, 170 KM, przebieg 8000 mtg, klimat. - 19.000 EUR. Jelenia Góra, tel. 0606/10-74-71 GI97HNNAK

CIĄGNIK CLAAS 844, 1991 r., kompresor, przednie obciążniki, kpl., stan idealny, oryginalny - 49.000 zł brutto. Bocianicha, powiat bełchatowski, tel. 0606/34-87-14 GI97RTPHT

CIĄGNIK DEUTZ DX-85, -, ładowacz czołowy, 90 KM, przedni napęd - 29.900 zł. Ostrów Wielkopolski, tel. 0509/54-98-78 GI97PTEHH

CIĄGNIK DEUTZ DX-4.50, 1987 r., -, 82 KM, napęd 4x4, kpl. zaczepów, szybkie biegi, komfortowa kabina - 33.900 zł. Szprotawa, powiat żagański, tel. 0889/99-19-51 GI97J7733

FOTO **CIĄGNIK DEUTZ** DX 3.70F, 1993 r., sadowniczy, 4x4, 70 KM, szer. 140 cm, z możliwością zwężenia lub poszerzenia, sprowadzony z Niemiec - 39.500 zł. Ocice, powiat bolesławiecki, tel. 0607/09-05-77 II97PTL4E

CIĄGNIK DEUTZ AGROSTAR 6.81, 1997 r., -, 190 KM, klimat., pneumatyka, zaczep pływający, techn. sprawny, sprow. z Niemiec, stan bdb - 55.000 zł. Bolesławiec, tel. 0501/80-37-07 GI97MX4FE

CIĄGNIK DEUTZ AGROTRON, 1998 r., przebieg 700 mtg, 200 KM, klimat., obciążniki, opony 80% - 85.000 zł. Jelenia Góra, tel. 0606/10-74-71 GI943A4PW

CIĄGNIK DEUTZ AGRO PLUS, 2004 r., 130 KM, przebieg 4000 mtg, klimat., miękka oś - 41.000 EUR. Jelenia Góra, tel. 0606/10-74-71 GI94RAHWW

CIĄGNIK DEUTZ-FAHR 6.81, 1994 r., przeb. 4600 mtg, 180 KM, opony 80-90% bieżnika, klimat. - 68.000 zł. Ząbkowice Śląskie, tel. 0605/57-14-28 GI97PFPCA

CIĄGNIK DEUTZ-FAHR, 1994 r., TUZ, 90 KM, stan bdb, napęd 4x4 - 54.400 zł. Żary, tel. 0602/11-57-62 GI943KCL9

CIĄGNIK FENDT 612, 1984 r., zarejestr., ubezpieczony, remont na gwarancji, stan bdb - 37.000 zł. Tel. 0782/59-28-51, 0600/19-51-14 GI97R7NEC

CIĄGNIK FENDT LS 611, 1984 r., ładowacz przedni - 27.000 zł i inne. Lwówek Śląski, tel. 0604/48-29-80 GG9TFR3M

CIĄGNIK FENDT 614, 1985 r., przebieg 9.400 mtg, przednia hydraul. + wałek - 48.000 zł. Biała, powiat prudnicki, tel. 0694/12-28-79 GG9C74CW

CIĄGNIK FENDT, 1986 r., -, 110 KM, oryg. lakier - 54.000 zł. Łękanów, powiat górowski, tel. 0609/39-26-69 GI97LHAJT

FOTO **CIĄGNIK FENDT** 614 LSA, 1987 r., pneumatyka, opony przednie 95%, tylne 40% bieżnika, w pełni sprawny, 164 KM, oryginalny lakier - 49.000 zł do negocjacji. Wodniki, powiat górowski, tel. 0509/91-79-90, 0695/22-84-11 II97P4AHH

CIĄGNIK FENDT LSA 309, 1989 r., -, 98 KM, klimat., pneumatyka, nowe opony, 4 szt., 45 km/h - 52.000 zł. Trzebnica, tel. 0609/81-43-14, 071/387-06-27 GI97PMAAT

CIĄGNIK FENDT 312, 1990 r., spalona kabina - 29.500 zł brutto. Bocianicha, powiat bełchatowski, tel. 0606/34-87-14 GI97RTPJ7

CIĄGNIK FENDT 309, 1992 r., -, przeb. 5000 mtg, Tur, stan opon 40-60%, 78 KM - 18.000 EUR. Bogatynia, powiat zgorzelecki, tel. 075/773-09-27 GI9T7Y9A

CIĄGNIK FENDT 824, 1995 r., 240 KM, klimat., TUZ, WOM - 24.000 EUR. Jelenia Góra, tel. 0606/10-74-71 GI94MTPYT

CIĄGNIK FENDT 824, 1995 r., -, 240 KM, TUZ, klimat. - 23.000 EUR. Jelenia Góra, tel. 0606/10-74-71 GI97F7FYR

CIĄGNIK FENDT 824, 1996 r., -, klimat., TUZ - 30.000 EUR. Jelenia Góra, tel. 0606/10-74-71 GI97PFN7W

CIĄGNIK FENDT 824, 1996 r., -, przeb. 8900 mtg, 230 KM, stan opon 50%, przedni wałek, hydraulika, TUZ - 40.000 EUR. Niemcy, tel. 0049/16-36-01-21-57 GI94C4AAK

CIĄGNIK FENDT 515, 1997 r., przebieg 8000 mtg, Tur, WOM, miękka oś - 120.000 zł. Jelenia Góra, tel. 0606/10-74-71 GG9R4WFK

CIĄGNIK FENDT 515, 1998 r., przedni TUZ, przedni wałek, kompresor, klimat., konsola ładowacza, sprow. z Niemiec, oryg. lakier - 115.000 zł brutto. Bocianicha, powiat bełchatowski, tel. 0606/34-87-14 GG94CCEWP

CIĄGNIK FENDT 716, 2000 r., -, przeb. 6500 mtg, przednia hydraulika, stan bdb, sprow. z Niemiec - 37.500 zł. Biała, powiat prudnicki, tel. 0694/12-28-79 GI94TCXRW

CIĄGNIK FENDT 712 TMF, 2005 r., -, przeb. 7300 mtg, stan opon 95%, przedni hydraul. + wałek, ładowacz czołowy - 41.500 zł. Biała, powiat prudnicki, tel. 0694/12-28-79 GI97PJWCL

CIĄGNIK FENDT FARMER 104S, 1978 r., -, moc 50 KM, dobre opony - 13.500 zł. Ostrów Wielkopolski, tel. 0509/54-98-78 GI97JPKLC

CIĄGNIK FENDT FARMER 312 LSA, 1993 r., -, przebieg 7600 mtg, Tur, łyżka, stan bdb, 125 KM - 77.000 zł. Śmicz, powiat prudnicki, tel. 077/437-69-48 GI97KR4WN

CIĄGNIK FENDT FAVORIT 824, 1994 r., -, przeb. 12000 mtg, przednia hydraulika, wałek, klimat. - 29 000 EUR. Bogatynia, powiat zgorzelecki, tel. 075/773-09-27 GI97CFATJ

CIĄGNIK FENDT FAVORIT 924, 1995 r., klimat., TUZ, WOM - 24.000 EUR. Jelenia Góra, tel. 0606/10-74-71 GI94ME9L3

CIĄGNIK FENDT FAVORIT 824, 1997 r., skrzynia Vario, 240 KM, klimat., przedni Tuz - 100.000 zł. Ząbkowice Śląskie, tel. 0605/57-14-28 GI97PFPCE

CIĄGNIK FENDT FAVORIT 818, 1999 r., przebieg 5000 mtg, 180 KM, TUZ, klimat. - 43.000 EUR. Jelenia Góra, tel. 0606/10-74-71 GG9R4WF7

CIĄGNIK FENDT FAVORIT 920, 2000 r., klimat., TUZ, WOM, V maks. 50 km/godz. - 40.000 EUR. Jelenia Góra, tel. 0606/10-74-71 GG9R4WF4

CIĄGNIK FENDT FAVORIT 926, 2000 r., 260 KM, V maks. 50 km/godz., klimat., TUZ - 41.000 EUR Jelenia Góra, tel. 0606/10-74-71 GG9LPJHN

CIĄGNIK FENDT VARIO 712, 2001 r., V maks. 50 km/godz., klimat., TUZ - 38.000 EUR. Jelenia Góra, tel. 0606/10-74-71 GG9R4WEY

CIĄGNIK FENDT VARIO 716, 2001 r., klimat., TUZ, V maks. 50 km/godz. - 40.000 EUR. Jelenia Góra, tel. 0606/10-74-71 GG9LPJHL

CIĄGNIK FENDT VARIO 924, 2002 r., przebieg 4500 mtg, 240 KM, klimat., TUZ, okrągła maska - 63.000 EUR. Jelenia Góra, tel. 0606/10-74-71 GG9R4WEX

NAPRAWY I REMONTY
CIĄGNIKÓW ROLNICZYCH
FEND, CASE, DEUTZ I inne
NAPRAWA MASZYN
BUDOWLANYCH
Januszkowice, ul. Klonowa 8
tel. 0-781 725 341 OR080096

FOTO CIĄGNIK FIAT, 1979 r., 100 KM, 4x4, z ładowaczem Tur, zarejestrowany, sprow z Niemiec - 24.000 zł. Wiśniowa, tel. 012/271-47-80, 0602/27-48-29 www.konieczny.autogielda.pl LI3795909

CIĄGNIK FIAT 850, 1973 r., -, 85 KM, pomarańczowy, sprow. z Niemiec, 4-cylindrowy, z ładowaczem czołowym Tur, wspom. kierownicy, stan bdb - 13.500 zł. Bolesławiec, tel. 0602/69-63-44, 0880/84-53-51 GI94EWNKA

CIĄGNIK FIATAGRI, 1983 r., -, 4x4, moc 98 KM, techn. sprawny - 19.900 zł. Ostrów Wielkopolski, tel. 0509/54-98-78 GI97HFEFY

CIĄGNIK FIATAGRI, 1987 r., przebieg 3900 mtg, oryg. lakier, stan bdb - 27.100 zł. Żary, tel. 0602/11-57-62 GG9N49TJ

CIĄGNIK FORD, -, 75 KM, przedni napęd, zarejestr., techn. sprawny - 18.000 zł. Wykroty, powiat bolesławiecki, tel. 0668/30-24-49 GI97NANY4

CIĄGNIK FORTSCHRITT ZT 303, 1980 r., 120 KM, rok 1980, napęd 4x4, stan dobry, sprowadzony z Niemiec - 8.500 zł. Lubków, powiat bolesławiecki, tel. 075/738-93-49, 0602/72-03-07 II97RPKKN

CIĄGNIK FORTSCHRITT ZT 303, 1980 r., -, w całości lub na części, stan bdb - 10.000 zł. Środa Śląska, tel. 0605/19-70-23 GI97FK3P3

CIĄGNIK FORTSCHRITT ZT 300, 1981 r., -, w ciągłej eksploat. - 8.500 zł. Twardogóra, powiat oleśnicki, tel 0697/93-34-75 GI97LCRLN

CIĄGNIK FORTSCHRITT ZT 303, 1983 r., przedni napęd, blokada kół, napęd 4x4, bliźniacze koła, stan bdb - 10.500 zł do negocjacji. Tel. 077/439-70-84 GI97RERX3

CIĄGNIK FORTSCHRITT ZT 303, 1983 r., -, kpl. dokumentacja, kpl. obciążników i zaczepów, stan db, wspom. kierownicy, orbitrol, 4x4 - 9.300 zł. Górka, powiat żarski, tel. 0783/02-68-67, 0725/03-27-97 GI943KEMY

CIĄGNIK FORTSCHRITT ZT 303, 1983 r., -, napęd 4x4, nowe opony, kpl. zaczepów i obciążników, akumulatory, sprawny technicznie, stan bdb - 7.500 zł. Jasień, powiat żarski, tel. 0505/55-16-98 GI97MJJCH

CIĄGNIK FORTSCHRITT 323A, 1987 r., -, napęd 4x4, zarejestr., ważne OC i przegląd, 120 KM, komfortowa kabina, stan opon db, napęd przedni, zaczep dolny i górny, stan bdb, duży udźwig na cięgnach - 19.600 zł. Głogów, tel. 0691/27-99-67 GI97JTJXK

CIĄGNIK FORTSCHRITT ZT 323, 1987 r., -, sprow. z Niemiec, stan bdb - 17.000 zł. Góra, tel. 0691/67-78-27 GI97LXJ7E

CIĄGNIK FORTSCHRITT ZT 323A, 1987 r., napęd 4x4, 100 KM, komfortowa kabina, stan opon bdb, kpl. zaczepów i obciążników, 4 wyjścia hydrauliczne, ważne OC i przegląd, w ciągłej eksploat., dodatkowo silnik SW-400 za 3000 zł - 18.800 zł do negocjacji. Nieszkowice, powiat wołowski, tel. 0694/19-12-72 GI944KPRJ

FOTO **CIĄGNIK FORTSCHRITT** ZT 323A, 1989 r., 120 KM, napęd 4x4, duża kabina, stan b. dobry, sprowadzony z Niemiec - 17.000 zł. Lubków, powiat bolesławiecki, tel. 075/738-93-49, 0602/72-03-07 II97RPKKY

CIĄGNIK FORTSCHRITT ZT 325, 1989 r., przebieg 7000 mtg, opony 50% - 40.000 zł. Zagroda, powiat zgorzelecki, tel. 075/721-06-64 GG9FF9PR

CIĄGNIK FORTSCHRITT 323, 1989 r., - - 20.000 zł. Zgoda, powiat jarosławski, tel. 075/721-06-64 GI9T7Y9P

CIĄGNIK FORTSCHRITT 323, 1989 r., - - 5.000 EUR. Zgorzelec, tel. 0602/85-91-99 GI97CFAWC

CIĄGNIK IMT, 1979 r., 2 napędy, stan bdb - 19.000 zł. Wrocław, tel. 0502/35-19-15 GG9RTLEC

CIĄGNIK IMT-579, 1978 r., na licencji Massey-Fergusona, napęd przedni, nowe opony, 1.200 mtg po remoncie, silnik Perkins, 75 KM, ekonomiczny, części pasują od Ursusa 4514 - 17.000 zł. Gaworzyce, powiat polkowicki, tel. 0513/98-65-70 GI94NERHF

CIĄGNIK INTERNATIONAL, 62 KM, stan bdb - 12.500 zł Bolesławiec, tel. 0603/07-88-72 GI94NXAMX

CIĄGNIK INTERNATIONAL 324, 1959 r., stan bdb, po remoncie - 8.000 zł lub zamienię na przyczepę o ład 10-12 t. Środa Śląska, tel. 0605/19-70-23, 071/317-64-83, 0781/63-07-70 GG9R4WEA

CIĄGNIK INTERNATIONAL 946, 1976 r., -, 4x4, 6-cylindrowy, 90 KM - 19.500 zł. Czarnylas, powiat ostrowski, tel 0609/32-24-28 GI97NAJNE

CIĄGNIK INTERNATIONAL IH 644S, 1977 r., 3300 ccm, 60 KM, stan db, zarejestr., ubezpieczony, kabina - 11.999 zł Janików, powiat oławski, tel. 0885/20-91-82 GI97RTJYY

CIĄGNIK INTERNATIONAL 624, 1978 r., -, techn. sprawny - 12.000 zł. Rakowice, powiat bolesławiecki, tel. 0787/22-49-41 GI97NHWCP

CIĄGNIK INTERNATIONAL 744, 1980 r., - - 17.500 zł Góra, powiat opolski, tel. 0691/67-78-27 GI97P4AWR

CIĄGNIK JCB FASTRACK, 1996 r., klimat., 186 KM, stan idealny - 68.000 zł. Jelenia Góra, tel. 0606/10-74-71 GG9R4WE4

CIĄGNIK JCB FASTRAC 2135, 2000 r., -, Autoshift, 4WD - 80.000 zł. Inowrocław, tel. 0601/22-33-06, 052/318-90-35 GI97K9AWA

CIĄGNIK JCB FASTRACK, 2000 r., -, przebieg 8000 mtg. TUZ, WOM, klimat., nowe opony - 68 000 zł Jelenia Góra, tel. 0606/10-74-71 GI97LCRMY

CIĄGNIK JOHN DEERE 3050, stan bdb - 38.500 zł Kluczbork, tel. 0605/69-35-01 GG94K9LMH

CIĄGNIK JOHN DEERE 2130, 1977 r., -, 75 KM, sprow. z Niemiec, przygotowany do rejestr. - 13.500 zł. Jelcz-Laskowice, powiat oławski, tel. 071/318-92-74 GI97ENXTR

CIĄGNIK JOHN DEERE 3640, 1984 r., -, przebieg 4400 mtg, 110 KM, stan bdb, kpl. zaczepów i obciążników - 37.500 zł. Ostrów Wielkopolski, tel 0509/54-98-78 GI97PTEHF

CIĄGNIK JOHN DEERE 3385, 1988 r., -, przeb. 8900 mtg, 101 KM, Tur - 39.000 zł Lubań, tel. 075/721-06-64 GI97CFARX

CIĄGNIK JOHN DEERE 2650, 1989 r., napęd 4x4, stan bdb - 39.000 zł Żary, tel. 0602/11-57-62 GG9RTLCT

CIĄGNIK JOHN DEERE 4055, 1990 r., skrzynia bieg. Powershift, kabina nowego typu, opony 80%, przebieg 10000 mtg, stan bdb - 45.000 zł. Kościan, tel. 0502/51-52-71 GI97RTKPA

FOTO **CIĄGNIK JOHN DEERE** 4455, 1992 r., 160 KM, komfortowa kabina, napęd 4x4, klimatyzacja, wspomaganie, sprężarka, Powershift, stan opon przednich 95%, tylnych 60%, pełna dokumentacja, po obsłudze i przeglądzie technicznych w serwisie John Deere, stan techniczny bardzo dobry - 49.500 zł. Gubin, powiat krośnieński, tel. 0516/97-61-63, 068/359-10-76 II97REXHY

CIĄGNIK JOHN DEERE 2650, 1993 r., 6, ładowacz Tur, przebieg 10.800 mtg - 13.000 EUR. Bogatynia, powiat zgorzelecki, tel. 075/773-09-27 GG9HY4NT

CIĄGNIK JOHN DEERE 6400, 1994 r., -, 4x4, 4-cylindr. silnik turbo, 90 KM, wspom. kierownicy, komfortowa kabina, sprow. z Niemiec - 59.900 zł. Bolesławiec, tel 0791/45-89-97 GI97EX734

CIĄGNIK JOHN DEERE 6600, 1995 r., -, przeb. 10900 mtg, 110 KM, stan opon 80%, obciążniki, klimat. - 21.000 EUR. Bogatynia, powiat zgorzelecki, tel. 075/773-09-27 GI9T7Y99

CIĄGNIK JOHN DEERE 8100, 1995 r., klimat., obciążniki - 87.000 zł. Prusinowice, powiat nyski, tel. 0507/08-78-81, 077/435-75-64 GI97RTPJA

CIĄGNIK JOHN DEERE 8300, 1996 r., kolor zielony, stan techn. i wizualny bdb - 25.500 EUR. Tel. 0693/67-88-73 GI97RTM7X

CIĄGNIK JOHN DEERE 8300, 1996 r., -, przebieg 7000 mtg, klimat., miękka oś, TUZ - 23.000 EUR. Jelenia Góra, tel. 0606/10-74-71 GI97HNN9Y

CIĄGNIK JOHN DEERE 7800, 1996 r., stan idealny - 72 000 zł. Jelenia Góra, tel. 0606/10-74-71 GG9R4WCF

CIĄGNIK JOHN DEERE 6400, 1996 r., -, przeb. 6600 mtg, Tur, 101 KM, ogumienie przednie 80%, tylne 30% - 68.000 zł. Lubań, tel. 0502/61-24-42 GG979JHJ9

CIĄGNIK JOHN DEERE 6400, 1997 r., -, przeb. 7200 mtg, 101 KM, klimat., obciążniki, tuz, przednia hydraul., przedni wałek - 22.000 EUR. Niemcy, tel. 0049/16-36-01-21-57 GI9T7Y9W

CIĄGNIK JOHN DEERE 8200, 1998 r., przebieg 7800 mtg, klimat. - 120.000 zł. Jelenia Góra, tel. 0606/10-74-71 GG9R4WCE

CIĄGNIK JOHN DEERE 8100, 1998 r., -, 220 KM, 7400 mtg, szer. opony, pneumatyczny, stan bdb - 108.000 zł. Rawicz, tel. 0666/02-66-24 GI97MWYEL

CIĄGNIK JOHN DEERE 7810, 1999 r., -, 175 KM, klimat., obciążniki, skrzynia bieg. Power Quad - 21.000 EUR Jelenia Góra, tel. 0606/10-74-71 GI94MTPYW

CIĄGNIK JOHN DEERE 5500, 2000 r., przebieg 1070 mtg, z ładowaczem Tur, klimatyzacja - 24.000 EUR Jelenia Góra, tel. 0606/10-74-71 GG9R4WC9

CIĄGNIK JOHN DEERE 6910, 2000 r., przebieg 8000 mtg, klimat. - 23.000 EUR. Jelenia Góra, tel. 0606/10-74-71 GG9P4TXC

CIĄGNIK JOHN DEERE 8300, 2000 r., przebieg 7600 mtg, klimatyzacja - 37.000 EUR. Jelenia Góra, tel. 0606/10-74-71 GG9LPJE4

CIĄGNIK JOHN DEERE 8300, 2000 r., -, klimat., 230 KM - 29.000 EUR. Jelenia Góra, tel. 0606/10-74-71 GI97F7FYP

CIĄGNIK JOHN DEERE 6910S, 2001 r., 150 KM, stan b. dobry, napęd 4x4, klimatyzacja, skrzynia PowerQuad Plus, 6 złączy hydraulicznych, jedno i dwuobwodowy układ pneumatyczny, obciążniki, sprow. z Niemiec - 98.000 zł. Lubków, powiat bolesławiecki, tel. 075/738-93-49, 0602/72-03-07 II97RPKKT

CIĄGNIK JOHN DEERE 6610, 2002 r., -, przeb. 4600 mtg, 115 KM, skrzynia bieg. Power Quad, obciążniki, klimat., EHR - 110.000 zł. Jelenia Góra, tel 0606/10-74-71 GI97KYRCA

CIĄGNIK JOHN DEERE 5820, 2005 r., przebieg 3500 mtg, klimat. - 113.000 zł. Jelenia Góra, tel. 0606/10-74-71 GG9R4WC7

CIĄGNIK JOHN DEERE 6920, 2005 r., przebieg 5500 mtg. 150 KM, klimat., V maks. 50 km/godz. - 55.000 EUR. Jelenia Góra, tel. 0606/10-74-71 GG9LPJCW

CIĄGNIK KRAMER, -, silnik Deutz - 8.000 zł. Gryfów Śląski, powiat lwówecki, tel. 0665/66-43-30 GI97NM3E3

CIĄGNIK LANDINI, 1994 r., 80 KM, napęd 4x4, silnik 4-cylindrowy - 38.500 zł. Ostrów Wielkopolski, tel. 0509/54-98-78 GI97JHAWL

CIĄGNIK LIAZ 180-S, po rem. silnika, stan bdb - 12.000 zł lub zamienię na zboże paszowe. Otmuchów, powiat nyski, tel. 077/544-39-76, 0660/58-36-89 GG943PRJX

CIĄGNIK MASSEY-FERGUSON 1114, przeb. 7700 mtg, 110 KM, oryginalny, I właśc., sprow. z Niemiec, kompresor - 34.000 zł. Bocianicha, powiat bełchatowski, tel. 0606/34-87-14 GI97RTPJN

CIĄGNIK MASSEY-FERGUSON 1114, 115 KM, napęd 4x4 - 26.000 zł. Bolesławiec, tel. 075/784-31-57, 0663/06-09-38 GI97393TH

CIĄGNIK MASSEY-FERGUSON 168, P, 70 KM, 4-tłokowy, sprow., Tur, 4x4, stan bdb - 20.000 zł. Trzebnica, tel. 0880/58-51-74, 071/387-06-52 GI97NTTKE

CIĄGNIK MASSEY-FERGUSON 145, -, odpowiednik MF 255, 45 KM, silnik 3-tłokowy, Tur, widły, zarejestr., ubezpieczony - 15.000 zł. Trzebnica, tel. 0880/58-51-74 GI97JXRXH

CIĄGNIK MASSEY-FERGUSON 570, 1979 r., -, stan db, komfortowa kabina, dużo nowych części, ważne OC i przegląd - 18.000 zł. Wieluń, tel. 0660/85-24-68 GI97N7EHJ

CIĄGNIK MASSEY-FERGUSON IMT 579, 1979 r., -, 70 KM, przedni napęd, duża kabina, stan bdb, zarejestr., ważne OC, w ciągłej eksploat. - 18.000 zł. Wieluń, tel. 0660/85-24-68 GI97NM9EK

CIĄGNIK MASSEY-FERGUSON MF-2620, 1982 r., -, 105 KM, przedni napęd, oryg. lakier, kpl. obciążników i zaczepów, opony 50%, zarejestr., ważne OC i przegląd, stan bdb - 21.300 zł. Krotoszyn, tel. 0695/28-25-78 GI94X99PA

CIĄGNIK MASSEY-FERGUSON 2620, 1982 r., -, moc 110 KM, 4x4, 2 nowe opony, techn. sprawny - 24.000 zł. Ostrów Wielkopolski, tel. 0509/54-98-78 GI97HFEFW

CIĄGNIK MASSEY-FERGUSON MF-255, 1985 r., -, I rejestracja w 1986 r. - 20.000 zł, cena do negocjacji. Tel. 0606/35-95-95 GI97LHFRN

CIĄGNIK MASSEY-FERGUSON 3060 EHR POWER SHIFT, 1987 r., P, 80 KM, 4x4, w pełni sprawny, stan bdb, rewers - 31.900 zł. Tel. 0604/96-05-43 GI94TKMTL

CIĄGNIK MASSEY-FERGUSON 1014, 1987 r., 100 KM, 4 x 4, układ pneumatyczny, zaczepy, stan bdb, sprow. z Niemiec - 37.000 zł, zapewniam transport. Zbiersk, powiat kaliski, tel. 0608/40-04-87, 0602/62-63-21 GI97RTWER

CIĄGNIK MASSEY-FERGUSON 255, 1988 r., -, stan db, oryg. lakier, kabina, pneumatyka, zaczepy, krajowy - 21.500 zł. Bolesławiec, tel. 0501/80-37-07 GI97CEL47

CIĄGNIK MASSEY-FERGUSON MF-255, 1988 r., -, przebieg 1800 mtg, stan idealny - 30.000 zł. Dzierżoniów, tel. 074/831-92-76, 0507/18-75-02 GI97KR447

CIĄGNIK MASSEY-FERGUSON 3080, 1988 r., -, 4x4, klimat., kpl. zaczepów, 4800 mtg, zapewniam transport - 32.000 zł. Stary Olesiec, powiat pleszewski, tel. 0608/38-65-77, 0606/45-30-49, 062/741-51-68 GI97PXF3Y

CIĄGNIK MASSEY-FERGUSON 3070, 1991 r., -, przeb. 5800 mtg, 70 KM - 40.000 zł. Tel. 0502/61-24-42 GI97HT7CC

CIĄGNIK MASSEY-FERGUSON 383A, 1991 r., -, przeb. 10200 mtg, 80 KM - 10.000 EUR. Bogatynia, powiat zgorzelecki, tel. 075/773-09-27 GI97KFAYC

CIĄGNIK MASSEY-FERGUSON 3690, 1991 r., opony 80% - 48.000 zł. Młynsko, powiat lwówecki, tel. 0728/85-67-60 GG9R4WAA

CIĄGNIK MASSEY-FERGUSON 3635, 1994 r., -, przeb. 7500 mtg, 135 KM, skrzynia bieg. Dynashift, klimat. - 53.000 zł. Książenice, powiat ostrzeszowski, tel. 062/730-57-38, 0721/55-73-09 GI97LPMME

CIĄGNIK MASSEY-FERGUSON 9240, 1996 r., -, przebieg 6300 mtg, stan bdb - 53.000 zł. Kamieniec Ząbkowicki, tel. 0696/35-26-59 GI97ECAX3

FOTO **CIĄGNIK MASSEY-FERGUSON**, 1996 r., 240 KM, stan ogólny bdb, ogumienie ok. 60%, klimat., radio, skrzynia (40 km/h), biegi 18/9 przełączane pod obciążeniem, więcej informacji udzielam telefonicznie - 65.000 zł. Siecieborzyce, powiat żagański, tel. 0693/86-34-27 II97PTJAR

CIĄGNIK MASSEY-FERGUSON 9240, 1996 r., -, przeb. 6100 mtg, nowe opony, 4x4, stan bdb - 58.000 zł. Ząbkowice Śląskie, tel. 0721/83-00-98 GI97M7MAK

CIĄGNIK MASSEY-FERGUSON 390 T, 1996 r., z ładowaczem czołowym, 90 KM, silnik 4-turbo, bez elektroniki, stan bdb, sprow. z Niemiec - 61.000 zł, zapewniam transport. Zbiersk, powiat kaliski, tel. 0602/62-63-21, 0608/40-04-87 GI97RTWEX

CIĄGNIK MASSEY-FERGUSON 8160, 1997 r., -, 200 KM, sprow. z Niemiec, 4x4, przebieg 7600 mtg - 62.500 zł. Iwiny, powiat bolesławiecki, tel. 0698/89-47-24 GI97NLKYM

CIĄGNIK MASSEY-FERGUSON 8140, 1999 r., 160 KM, 4x4, klimatyzacja, kompresor, przedni TUZ, WOM, stan b. dobry, sprowadzony z Niemiec - 80.000 zł. Lubków, powiat bolesławiecki, tel. 075/738-93-49, 0602/72-03-07 II97RPKK9

CIĄGNIK MASSEY-FERGUSON 8170, 1999/00 r., po rem. kapitalnym napędu przedniego i skrzyni bieg. - 70.000 zł. Legnica, tel. 0603/48-13-09 GG9N49PA

CIĄGNIK MASSEY-FERGUSON 6290, 2002 r., -, przeb. 4500 mtg, od I właśc., 140 KM, serwisowany, kupiony w firmie Korwaneck, kpl. zaczepów i obciążników, pneumatyczny - 95.000 zł. Rawicz, tel. 0607/40-13-24, 0609/77-94-90 GI97LTFRA

CIĄGNIK MCCORMICK 150, 2004 r., -, przeb. 4400 mtg, Tur - 27.000 EUR. Zgorzelec, tel. 0602/85-91-99 GI97KFC3F

CIĄGNIK MERCEDES TRUCK 1000, 1983 r., nowe opony i hamulce, łyżka + ładowacz Tur - 45.000 zł. Pokój, powiat namysłowski, tel. 077/469-81-57, 0602/39-14-08 GI97JECWW

CIĄGNIK NEW HOLLAND G170, 1995 r., -, napęd 4x4, klimat., zaczep, układ pneumatyczny, sprow. z Niemiec - 56.900 zł. Bolesławiec, tel. 0501/80-37-07 GI97L4TWL

CIĄGNIK NEW HOLLAND G240, 1998 r., klimatyzacja, TUZ, stan idealny - 80.000 zł. Jelenia Góra, tel. 0606/10-74-71 GG9LPJ9W

CIĄGNIK NEW HOLLAND 8770, 1999 r., -, 4x4, 190 KM, sprow. z Niemiec, stan bdb - 62.500 zł. Iwiny, powiat bolesławiecki, tel. 0698/89-47-24 GI97NLKYK

CIĄGNIK NEW HOLLAND G210, 2000 r., klimatyzacja, TUZ, stan idealny - 86.000 zł. Jelenia Góra, tel. 0606/10-74-71 GG9R4W97

CIĄGNIK NEW HOLLAND TF-165, 2002 r., przebieg 4070 mtg, klimat., TUZ - 122.000 zł. Jelenia Góra, tel. 0606/10-74-71 GG9LFAMY

CIĄGNIK NEW HOLLAND TM 165, 2002 r., 160 KM, 6620 mtg - 86.000 zł. Pleszew, tel. 062/741-88-63, 0788/92-97-35 GI97NW3F7

CIĄGNIK NEW HOLLAND TD90D, 2004 r., -, przebieg 2050 mtg, klimat., V maks. 40 km/godz., ładowacz Tur - 21.000 EUR. Jelenia Góra, tel. 0606/10-74-71 GI97FHYCN

CIĄGNIK NEW HOLLAND, 2005 r., przebieg 2500 mtg, klimat., Tur - 110.000 zł. Jelenia Góra, tel. 0606/10-74-71 GG9R4W94

CIĄGNIK PRONAR 82 TSA, 2001 r., z ładowaczem Tur - 42.500 zł. Grabów nad Prosną, powiat ostrzeszowski, tel. 0607/41-50-84 GI97RTLT4

CIĄGNIK RENAULT 461, stan db, opony 60%, orbitrol, brak dokumentacji - 7 000 zł. Gościszów, powiat bolesławiecki, tel. 0601/90-36-99 GI97RTN3K

CIĄGNIK RENAULT 133/14, 1983 r., -, kolor żółty, kpl. dokumentacja, techn. sprawny, przedni napęd, duża kabina, opony 60%, po rem. silnika - 35.000 zł. Osiek, powiat średzki, tel. 071/317-19-91, 0691/52-88-58 GI97JKMJW

CIĄGNIK RENAULT 94-14, 1989 r., -, przedni napęd, opony 70% - 31.900 zł lub zam. na ciągnik Ursus C-330. Chocianów, powiat polkowicki, tel. 0608/22-27-53 GI977KEKE

CIĄGNIK RENAULT CERES 85, 1996 r., -, z ładowaczem czołowym 3-sekcyjnym i „krokodylem", napęd 4x4, ważne OC i przegląd - 59.500 zł. Ostrów Wielkopolski, tel. 0509/54-98-78 GI97HFEFR

CIĄGNIK RENAULT ARES 620 RZ, 1998 r., 120 KM, 4 x 4, pneumatyka, z ładowaczem czołowym Frost, kpl. zaczepów, stan bdb, sprawdzony z Niemiec - 82.000 zł, zapewniam transport. Zbiersk, tel. 0608/40-04-87, 0602/62-63-21 GI97RTWET

CIĄGNIK SAME, 1996 r., przebieg 4600 mtg, napęd 4x4 - 46.200 zł. Żary, tel. 0602/11-57-62 GG9PJERE

CIĄGNIK SAME TITAN 160, 1997 r., -, przebieg 7000 mtg, 160 KM, klimat., TUZ, WOM, skrzynia bieg. Power Shift - 16.000 EUR. Jelenia Góra, tel. 0606/10-74-71 GI94NEPEF

CIĄGNIK SAME LASER 150, 1991 r., -, 150 KM, turbo, klimatyzacja, obciążnik, zaczep, układ pneumatyczny, stan bdb, sprow. z Niemiec - 33.500 zł. Bolesławiec, tel. 0501/80-37-07 GI97PXHPF

CIĄGNIK URSUS, 1984 r., 85 KM - 12 000 zł, posiadam też na sprzedaż ciągnik Ursus C-355, koparkoładowarkę Case, z 1988 r. Krzyżowice, powiat brzeski, tel. 0604/37-51-10, 0600/52-14-88 II97RPLW3

CIĄGNIK URSUS 860, 2005 r., -, 190 KM, 5000mtg, stan bdb - 145.000 zł. Tel. 0504/23-00-90 GI97NEXXM

CIĄGNIK URSUS 1214, 1984 r., 4x4, stan db - 19.500 zł. Strzyżew, tel. 0697/60-94-14, 0691/89-28-48 GI97RTRNL

CIĄGNIK URSUS 1614, 1980 r., nowe opony tylne, po remoncie silnika - 23.000 zł. Boreczek, powiat strzeliński, tel. 071/392-62-64, 0602/81-14-23 GG9TFPT9

CIĄGNIK URSUS 1614, 1989 r., -, nowe opony przednie, orbitrol - 39.000 zł. Strzelin, tel. 0669/04-16-20 GI97JE449

CIĄGNIK URSUS 1614, 1998 r., -, przebieg 6000 mtg, opony 50%, stan bdb - 46.000 zł. Lwówek Śląski, tel. 0600/95-37-82 GI97PM9H9

CIĄGNIK URSUS 1634, 1996 r., -, przebieg 3600 mtg, stan bdb - 56.000 zł. Strzegom, powiat świdnicki, tel. 0661/70-02-64 GI97LPFYE

CIĄGNIK URSUS 3512, 1997 r., - - 34.000 zł. Kępno, tel. 0663/66-66-87 GI97NJ39T

CIĄGNIK URSUS C-328, -, techn. sprawny - 7.800 zł. Bolesławiec, tel. 0782/13-92-15 GI97HNJL3

CIĄGNIK URSUS C-328 - 4.000 zł. Oława, tel. 071/302-85-84 GI97RTJLA

CIĄGNIK URSUS C-328, -, stan db, alternator, nowa inst. elektr., przerobiony na C-330 - 9.000 zł. Prochowice, powiat legnicki, tel. 0508/25-98-17, 0691/06-92-48 GI97AFLHL

CIĄGNIK URSUS C-328, 1970 r., stan db - 7.200 zł. Łagiewniki, powiat dzierżoniowski, tel. 0604/72-56-06 GG9TFPRX

CIĄGNIK URSUS C-328, 1970 r., bez prawa rejestr. - 6.000 zł. Sobótka, powiat wrocławski, tel. 0600/97-62-10 GG94TH4AL

CIĄGNIK URSUS C-328, 1970 r., -, mała kabina, okrągła oś, opony 70%, stan db - 6.000 zł. Środa Śląska, tel. 071/317-19-91, 0691/52-88-58 GI977RNAC

CIĄGNIK URSUS C-330, -, nowe opony, kabina, zarejestr., stan bdb - 10.500 zł. Kępno, tel. 0792/23-87-20 GI97NM9FX

CIĄGNIK URSUS C-330, -, kabina, zarejestr., silnik na dotarciu, stan bdb - 12.500 zł. Żary, tel. 0609/13-22-10 GI97CLAHM

CIĄGNIK URSUS C-330, 1969 r., stan bdb - 17.000 zł. Raszków, powiat ostrowski, tel. 0600/12-97-01 GI97RTMMH

FOTO **CIĄGNIK URSUS C-330**, 1970/71 r., przeb. 1 mtg, 30 KM, stan b. dobry, silnik po remoncie kapitalnym, nowa głowica i chłodnica, nowe tylne opony, maska, instalacja el., lampy, jest zarejestrowany i ubezpieczony, nigdy nie pracował ciężko, I właśc. - 12.500 zł cena do negocjacji. Pogwizdów, powiat jaworski, tel. 0501/31-74-80, 0793/39-10-35 guma190369@onet.eu II97RPJJK

CIĄGNIK URSUS C-330, 1976 r., -, nowe opony tylne, bez prawa rejestr. - 12.200 zł. Sobótka, powiat wrocławski, tel. 0600/97-62-10 GI9RPJLE

CIĄGNIK URSUS C-330, 1978 r., nowe opony tylne - 12.200 zł. Łagiewniki, powiat dzierżoniowski, tel. 0781/58-94-13 GG9R4W4P

CIĄGNIK URSUS C-330, 1978 r., stan techn. bdb, po rem. silnika, I właśc., mało używany, pracował na 6 ha, kabina - 13.000 zł. Podolany, powiat złotoryjski, tel. 076/877-20-18, 0511/11-84-46 GI97RTNNK

CIĄGNIK URSUS C-330, 1978 r., -, zarejestr., stan bdb - 16.000 zł. Włosień, powiat lubański, tel. 0507/21-15-75 GI97EWXHY

CIĄGNIK URSUS C-330, 1980 r., -, z kabiną, zarejestr., ważne OC i przegląd - 12.900 zł. Kobyla Góra, powiat ostrzeszowski, tel. 0500/26-37-52 GI97NM93K

CIĄGNIK URSUS C-330, 1980 r., oryg. lakier, kpl. dokumentacja - 12.000 zł. Łagiewniki, powiat dzierżoniowski, tel. 0604/72-56-06 GG9TFPR3

CIĄGNIK URSUS C-330, 1982 r., -, bez prawa rejestr. - 11.700 zł. Łagiewniki, powiat dzierżoniowski, tel. 0600/97-62-10 GI944XTNL

CIĄGNIK URSUS C-330, 1982 r., - - 14.000 zł lub zam. na ciągnik Zetor. Wieruszów, tel. 0601/61-38-73 GI97ENW4F

CIĄGNIK URSUS C-330, 1984 r., -, stan db, bez prawa rejestr. - 9.000 zł. Tabor Wielki, powiat kępiński, tel. 062/781-22-34 GI94WKLRA

CIĄGNIK URSUS C-330 M, 1988 r., -, stan techn. db, kolor czerwony, oryg. lakier, zarejestr., nowy akumulator (gwarancja) - 17.500 zł. Opole, tel. 0506/60-10-55 GI94YNC3K

FOTO **CIĄGNIK URSUS C-330**, 1988 r., w oryginale, opony i akumulatory roczne, stan super - 20.000 zł. Żary, tel. 0693/41-18-76 II97NY7EA

CIĄGNIK URSUS C-330 M, 1989 r., -, oryg. lakier, oryg. opony, kabina, zarejestr., ważne OC i przegląd, mało używany, stan idealny - 17.500 zł. Lwówek Śląski, tel. 0781/08-01-40 GI97PLXP4

CIĄGNIK URSUS C-330, 1989 r., stan bdb - 17.500 zł. Wabienice, powiat oleśnicki, tel. 071/398-90-34 GG9R4W4E

CIĄGNIK URSUS C-355, -, stan db - 8.200 zł. Borów, powiat strzeliński, tel. 071/392-62-64, 0602/81-14-23 GI97MANC3

CIĄGNIK URSUS C-355, -, stan db, po remoncie silnika - 8.200 zł. Dzierżoniów, tel. 074/831-92-76, 0507/18-75-02 GI97NM3P4

CIĄGNIK URSUS C-355, kpl. zaczepów i obciążników, nowe opony przednie, tylne 80%, duża kabina, zarejestrowany, ubezpieczony - 12.500 zł. Kępno, tel. 0605/12-70-71 S00068919

CIĄGNIK URSUS C-355, -, kpl. dokumentacja, techn. sprawny, nowe opony - 10.000 zł. Osiek, powiat średzki, tel. 071/317-19-91, 0691/52-88-58 GI94NRLKF

CIĄGNIK URSUS C-355, 1970 r., -, bez prawa rejestr. - 7.700 zł. Łagiewniki, powiat dzierżoniowski, tel. 0604/72-56-06 GI94HNLFP

CIĄGNIK URSUS C-355, 1972 r., po rem. kapitalnym, nowa kabina, opony, mało używany, stan bdb - 13.800 zł. Jawor, tel. 0691/17-07-99 GI97RTJRM

CIĄGNIK URSUS C-355, 1973 r., -, kwadratowa kabina - 10.000 zł. Brzeg, tel. 0694/12-95-47 GI97CLAAM

CIĄGNIK URSUS C-355, 1973 r., -, stan bdb, nowe opony przednie, tylne 80%, ważne OC i przegląd - 12.000 zł. Grabów nad Prosną, powiat ostrzeszowski, tel. 0663/74-97-97 GI97JMH3P

CIĄGNIK URSUS C-355, 1973 r., -, stan bdb - 8.500 zł. Kotlin, powiat jarociński, tel. 0511/18-31-11 GI97MHYYL

CIĄGNIK URSUS C-355, 1973 r., -, nowy silnik, niekompletna dokumentacja - 6.800 zł lub zam. na busa. Wińsko, powiat wołowski, tel. 0605/68-80-68 GI97FW39E

CIĄGNIK URSUS C-355, 1974 r., -, stan db - 6.200 zł. Syców, powiat oleśnicki, tel. 0603/80-29-17 GI97NAPAJ

CIĄGNIK URSUS C-355, 1976 r., -, kpl dokumentacja, do małego remontu - 7.300 zł. Jawor, powiat opoczyński, tel. 0723/22-86-02 GI97P9AFR

CIĄGNIK URSUS C-355, 1976 r., - - 8.000 zł. Strzelin, tel. 0605/46-97-13 GI97NY3LE

CIĄGNIK URSUS C-355, 1978 r. - 9 000 zł. Łagiewniki, powiat dzierżoniowski, tel. 0600/97-62-10 GG9R4W3R

CIĄGNIK URSUS C-360 - 8.000 zł. Długołęka, powiat wrocławski, tel. 0691/75-73-66 GI97RTMCW

CIĄGNIK URSUS C-360, -, kwadratowa kabina - 9.500 zł. Kłodzko, tel. 0665/17-65-03 GI97MJEK3

CIĄGNIK URSUS C-360, -, kabina „Sokółka" - 1.650 zł Łagiewniki, powiat dzierżoniowski, tel. 0781/58-94-13 GI97FK7WP

CIĄGNIK URSUS C-360, -, stan bdb, po rem. silnika i skrzyni bieg., zadbany - 10.500 zł. Wiązów, powiat strzeliński, tel. 0504/24-20-32 GI97N7JMJ

CIĄGNIK URSUS C-360, -, szeroka kabina, zarejestr., ważne OC - 12.800 zł. Zawonia, powiat trzebnicki, tel. 071/398-78-09, 0721/40-51-02 GI97N33RN

CIĄGNIK URSUS C-360, 1970 r., stan bdb - 14.500 zł. Wieluń, tel. 0663/78-97-70 GG9R4W3P

CIĄGNIK URSUS C-360, 1978 r., -, stan idealny - 16.000 zł. Kalisz, tel. 0728/85-18-99 GI97NPL3E

CIĄGNIK URSUS C-360, 1978 r., -, duża kabina, zarejestr. - 10.800 zł. Żmigród, powiat trzebnicki, tel. 0660/96-52-98 GI97LHFLP

CIĄGNIK URSUS C-360, 1979 r., z ładowaczem Tur - 16.000 zł. Książenice, powiat ostrzeszowski, tel. 062/730-57-38, 0721/55-73-09 GI97RERKY

CIĄGNIK URSUS C-360, 1979 r., zarejestr. - 10.000 zł. Łagiewniki, powiat dzierżoniowski, tel. 0604/72-56-06 GG9TFPNW

CIĄGNIK URSUS C-360, 1979 r., -, zarejestr., ważne OC i przegląd - 10.200 zł. Łagiewniki, tel. 0781/58-94-13 GI94J4CLJ

CIĄGNIK URSUS C-360, 1979 r., nowe opony - 8.200 zł. Piława Dolna, powiat dzierżoniowski, tel. 0602/60-19-47 GG9NNLRL

CIĄGNIK URSUS C-360, 1979 r. - 12.500 zł. Sulechów, powiat zielonogórski, tel. 0667/52-70-01 GG9RTL4P

CIĄGNIKI ROLNICZE Z NIEMIEC

120 szt. na placu oraz sprzęt rolniczy, a także koła wąskie, bliźniacze i opony

Raciborowice Górne, tel. 075/738-95-80

www.szydlowski.com.pl OR692324

CIĄGNIK URSUS C-360, 1979 r., zarejestr., stan bdb - 13.800 zł. Syców, powiat oleśnicki, tel. 0698/85-96-48, 0664/89-50-74 GG9R4W3H

CIĄGNIK URSUS C-360, 1980 r., -, zarejestr., duża kabina, opony w dobrym stanie - 12.800 zł. Świdnica, tel. 0663/68-46-13 GI94AMF3T

CIĄGNIK URSUS C-360, 1980 r., kabina, po remoncie silnika i skrzyni bieg., opony 70%, pracował na 1.5 ha - 10.500 zł. Wiązów, powiat strzeliński, tel. 0504/24-20-32 GI97RTMJX

CIĄGNIK URSUS C-360, 1981 r., -, ważne OC i przegląd, stan db - 11.900 zł. Brzeg, tel. 0694/12-95-47 GI9XRPM4

CIĄGNIK URSUS C-360, 1981 r., - - 16.500 zł lub zamienię na ciągnik Zetor. Rawicz, tel. 0508/59-53-93 GI97KFCNN

CIĄGNIK URSUS C-360, 1981 r., po rem. kapitalnym silnika, nowe opony, stan bdb - 13.500 zł. Strzyżew, tel. 0697/60-94-14, 0691/89-28-48 GI97RTRNM

CIĄGNIK URSUS C-360, 1982 r., -, brak dokumentacji, do remontu hamulców - 7.600 zł. Kamienna Góra, tel. 0604/08-39-43 GI97MJ4WK

FOTO **CIĄGNIK URSUS C-360**, 1982 r., hamulce do remontu, zbiornik do wyczyszczenia, kabina „sokółka", bez prawa rejestracji - 6.900 zł. Kamienna Góra, tel. 0604/08-39-43 II97RHTA9

CIĄGNIK URSUS C-360, 1982 r., -, stan bdb, po rem. kapitalnym, kwadratowa kabina, I właśc. - 18.200 zł. Laski, powiat kępiński, tel. 0697/95-66-54 GI97HJCXJ

CIĄGNIK URSUS C-360, 1982 r., -, kwadratowa kabina, zarejestr. - 14.500 zł. Sobótka, powiat wrocławski, tel. 0600/97-62-10 GI9RPJL4

CIĄGNIK URSUS C-360, 1983 r., -, duża kabina, 4 nowe opony, stan bdb - 10.500 zł. Gostyń, tel. 0609/06-43-36, 065/571-98-51 GI97EFFEY

CIĄGNIK URSUS C-360, 1983 r., -, bez prawa rejestr. - 7.500 zł. Koźmin Wielkopolski, powiat krotoszyński, tel. 0601/84-11-55 GI97R7H4M

CIĄGNIK URSUS C-360, 1984 r. - 17.600 zł. Brzeziny, powiat kaliski, tel. 0504/15-91-97 GI97RTPWE

CIĄGNIK URSUS C-360, 1984 r., -, kwadratowa kabina - 12.500 zł. Dzierżoniów, tel. 0781/58-94-13 GI94CXCK9

CIĄGNIK URSUS C-360, 1984 r., -, duża kabina, kpl. dokumentacja - 14.200 zł. Grabów nad Prosną, powiat ostrzeszowski, tel. 0607/51-46-64 GI97PTJJP

CIĄGNIK URSUS C-360, 1984 r., kwadratowa kabina, kpl. dokumentacja, opony 50% - 10.800 zł. Sobótka, powiat wrocławski, tel. 0600/97-62-10 GG9R4TYW

CIĄGNIK URSUS C-360, 1984 r., kwadratowa kabina, I właśc., zarejestr., kpl. dokumentacja, opłacony, stan bdb - 14.200 zł. Sokolniki, powiat wieruszowski, tel. 0693/77-80-61 GI97RTLF9

CIĄGNIK URSUS C-360, 1984 r., kpl. dokumentacja, zarejestr. - 15.400 zł. Syców, powiat oleśnicki, tel. 0698/85-96-48, 0664/89-50-74 GG9R4TYY

CIĄGNIK URSUS C-360, 1984 r., -, duża kabina, kwadratowa oś, silnik po remoncie, opony 50%, kpl. dokumentacja - 8.000 zł. Środa Śląska, tel. 071/317-19-91, 0691/52-88-58 GI977RMW3

CIĄGNIK URSUS C-360, 1985 r., -, I właśc., stan bdb, kupiony w Agromie, kpl. dokumentacja - 11.500 zł. Górka, powiat żarski, tel. 0783/02-68-67, 0665/45-13-58 GI97NAHW4

CIĄGNIK URSUS C-360, 1985 r., -, I właśc. - 14.500 zł. Łękanów, powiat górowski, tel. 0609/39-26-69 GI97K937Y

CIĄGNIK URSUS C-360, 1986 r., -, kolor żółty, duża kabina, prawie nowe opony (2-letnie), po rem. kapitalnym pompy podnośnika, nowe akumulatory, ważne OC i przegląd - 16.000 zł lub zam. na MTZ 82 lub U-914, z moją dopłatą do 10.000 zł. Klaczyna, powiat świdnicki, tel. 074/850-92-84, 0607/53-98-13 GI97LPEXT

CIĄGNIK URSUS C-360 3P, 1987/89 r., -, duża kabina, kpl. dokumentacja, opony 100%, garażowany, zadbany - 16.000 zł. Środa Śląska, tel. 071/317-19-91, 0691/52-88-58 GI97JKLTR

CIĄGNIK URSUS C-360 3P, 1988 r., zarejestr., opłacony - 19.500 zł. Lubań, tel. 075/721-67-01 GI97RTNER

CIĄGNIK URSUS C-360 3P, 1988 r., -, duża kabina, nowe opony, stan bdb, w ciągłej eksploat., zarejestr., ważne OC i przegląd - 18.000 zł. Lutomia Górna, powiat świdnicki, tel. 0663/68-46-13 GI94AM7W9

CIĄGNIK URSUS C-360 3P, 1988 r., -, kpl. dokumentacja, stan db - 15.000 zł. Sobótka, powiat wrocławski, tel. 0509/33-86-69 GI97LHAMX

CIĄGNIK URSUS C-360 3P, 1988 r., -, przebieg 1500 mtg, stan db - 21.000 zł. Zagórze Śląskie, powiat wałbrzyski, tel. 0726/00-83-01 GI97PPAF4

CIĄGNIK URSUS C-360 3P, 1989 r., -, diesel, żółty, mało używany, oryg. lakier, stan techn. bdb - 20 000 zł. Księginice, powiat trzebnicki, tel. 071/312-32-94 GI97NMHHN

CIĄGNIK URSUS C-360, 1997 r., -, po rem. kapitalnym - 16.500 zł. Platerówka, powiat lubański, tel. 0507/21-15-75 GI97A9XKA

CIĄGNIK URSUS C-385, - - 8.500 zł. Wrocław, tel. 0502/35-19-15 GI97HFFMN

CIĄGNIK URSUS C-385, 1976 r., kolor zielony, mało używany w pracach polowych, niezarejestr. - 10.000 zł. Bukowica, powiat żagański, tel. 0609/21-68-15 GI97RTMNE

CIĄGNIK URSUS C-4011, -, przerobiony na C-360, zarejestr., nowe opony, stan db - 10.000 zł. Bolesławiec, tel. 075/736-98-10, 0603/36-53-57 GI97KYETP

CIĄGNIK URSUS C-4011, -, ukł. kierowniczy od Ursusa C-360, bez prawa rejestr. - 4.900 zł. Borów, tel. 071/392-62-64, 0602/81-14-23 GI97CYJEW

CIĄGNIK URSUS C-4011, kpl. dokumentacja - 6.700 zł. Łagiewniki, powiat dzierżoniowski, tel. 0604/72-56-06 GG9TFPLW

CIĄGNIK URSUS C-4011, - - 4.500 zł. Sobótka, powiat wrocławski, tel. 0600/97-62-10 GI97N7JRH

CIĄGNIK URSUS C-4011, 1969 r., -, kpl. dokumentacja, stan bdb - 7.200 zł. Borów, powiat strzeliński, tel. 071/392-62-64, 0602/81-14-23 GI97FC4NH

CIĄGNIK URSUS C-4011, 1970 r., -, zarejestr., przegląd do 2011 r., ważne OC, stan db - 6.500 zł. Dzierżoniów, tel. 0602/60-19-47 GI97ELTE9

CIĄGNIK URSUS C-4011, 1970 r. - 5.200 zł. Łagiewniki, powiat dzierżoniowski, tel. 0781/58-94-13 GG9TFPM9

CIĄGNIK URSUS C-4011, 1970 r., -, bez prawa rejestr., ukł. kierowniczy od Ursusa C-360 - 6.200 zł. Sobótka, powiat wrocławski, tel. 0600/97-62-10 GI94KJEKK

CIĄGNIK URSUS C-4011, 1970 r., -, stan db - 6.200 zł. Syców, powiat oleśnicki, tel. 0603/80-29-17 GI97NAPAF

CIĄGNIK URSUS C-4512, 1992 r., - - 23.500 zł. Borów, powiat strzeliński, tel. 071/392-62-64, 0602/81-14-23 GI97PM9WX

CIĄGNIK URSUS U-1014, 1983 r., -, zarejestr., stan db - 22.000 zł. Łagiewniki, powiat dzierżoniowski, tel. 0604/72-56-06 GI9XRRXL

CIĄGNIK URSUS U-1014, 1983 r., -, przedni napęd - 22.000 zł. Łagiewniki, powiat dzierżoniowski, tel. 0600/97-62-10 GI944XTNP

CIĄGNIK URSUS U-1204, -, silnik Ursusa 1614, nowe opony - 23.000 zł. Goworowice, powiat nyski, tel. 077/431-25-26, 0783/69-45-46 GI97NTP4E

CIĄGNIK URSUS U-1212, 1982 r., -, po rem. kapitalnym, nowe opony, zarejestr., opłacony - 20.500 zł. Dzierżoniów, tel. 074/837-17-95 GI979NH9L

CIĄGNIK URSUS U-1212, 1984 r., -, silnik 6-cylindr. 120 KM, nowe opony, kpl. obciążników, stan bdb, ścięta maska, zarejestr., opłacony - 17.500 zł. Rawicz, tel. 0607/40-13-24, 0609/77-94-90 GI97HNMNR

CIĄGNIK URSUS U-1214, 1988 r., -, z przednim napędem, kpl. dokumentacja, stan db - 18.000 zł. Sobótka, powiat wrocławski, tel. 0509/33-86-69 GI97LHANC

CIĄGNIK URSUS U-1222, 1988 r., -, ważne OC i przegląd, kpl. obciążników, stan bdb, 120 KM, przedni napęd - 28.800 zł. Kotlin, powiat jarociński, tel. 0511/18-31-11 GI97K99HW

CIĄGNIK URSUS U-1224, 1986 r., 4x4, 4 nowe opony, stan bdb - 27.000 zł. Wrocław, tel. 0693/18-46-89 GI97RTKHJ

FOTO **CIĄGNIK URSUS U-1224** DE LUX, 1997 r., orbitrol, szybka skrzynia biegów, opony tylne nowe, przednie 40% bieżnika, komplet zaczepów oraz obciążników, klimatyzacja, rozbudowana hydraulika, sprawny technicznie, fińska maska - 49.900 zł do negocjacji. Wodniki, powiat górowski, tel. 0509/91-79-90, 0695/22-84-11 II97NY7JY

CIĄGNIK URSUS U-1234, 1994/95 r., -, zadbany, stan idealny, zarejestr., ważne OC, wersja eksportowa - 72.000 zł. Zawonia, powiat trzebnicki, tel. 071/398-78-09, 0721/40-51-02 GI97N33RH

CIĄGNIK URSUS U-1614, 1987 r., 155 KM, stan bdb, po remoncie silnika, zarejestrowany opłacony, stan opon bdb - 33.500 zł do negocjacji. Mycielin, powiat żagański, tel. 068/378-13-12 II97R7PMM

FOTO **CIĄGNIK URSUS U-1614** DE LUXE, 1999 r., orbitrol, gruby dach, rozbudowana hydraulika, opony 60% bieżnika, sprawny technicznie, oryginalny lakier, fińska maska, komplet zaczepów tylnych oraz obciążników - 52.000 zł do negocjacji. Wodniki, powiat górowski, tel. 0509/91-79-90, 0695/22-84-11 II97NY7JW

CIĄGNIK URSUS U-902, 1983 r., -, kpl. dokumentacja, oryg. lakier, garażowany, stan bdb - 16.000 zł. Środa Śląska, tel. 071/317-19-91 GI97NTNLY

CIĄGNIK URSUS U-902, 1983 r., -, zielony, stan bdb, od 7 lat prace dorywcze lub na podwórku, ze względu na dzierżawę ziemi, ekonomiczny - 18.000 zł. Świerzna, powiat oleśnicki, tel. 0502/25-16-43 GI97N7F4T

CIĄGNIK URSUS U-902, 1983 r., -, ścięta maska, kpl. obciążników, opony przednie 90%, tylne 50%, ważny przegląd, zadbany - 19.000 zł. Zduny, powiat krotoszyński, tel. 0691/82-05-58, 062/721-53-92 GI97NPFKT

CIĄGNIK URSUS U-912, 1985 r., -, diesel, żółty, mało używany, stan techn. bdb, oryg. lakier - 23.500 zł. Księginice, powiat trzebnicki, tel. 071/312-32-94 GI97NMHHH

CIĄGNIK URSUS U-912, 1985 r., -, nowe opony, stan bdb - 25.000 zł. Lwówek Śląski, tel. 0600/95-37-82 GI97PM9HJ

CIĄGNIK URSUS U-912, 1985 r. - 23.000 zł. Sulechów, powiat zielonogórski, tel. 0667/52-70-01 GG9RTKYE

CIĄGNIK URSUS U-914 - 20.000 zł. Oława, tel. 071/302-85-84 GI97RTJL7

CIĄGNIK URSUS U-914, 1988 r., ważne OC i przegląd, stan db - 25.000 zł lub zam. na Ursusa U-1224. Lwówek Śląski, tel. 0697/39-37-33 GI97RTMX3

CIĄGNIK URSUS U-914, 1989 r., -, po remoncie skrzyni bieg. i tylnego mostu, stan bdb - 36.500 zł. Siedlec, powiat wolsztyński, tel. 0698/49-64-11 GI97NXYY4

FOTO **CIĄGNIK URSUS U-914**, 1989 r., orbitrol, szybka skrzynia, opony 80% bieżnika - 34.500 zł. Wodniki, powiat górowski, tel. 0695/22-84-11 II97RATNK

FOTO **CIĄGNIK URSUS U-914**, 1989 r., przeb. 4000 mtg, możliwość sprzedaży z ładowaczem do bel za dopłatą - 32.000 zł. Wrotków, powiat krotoszyński, tel. 0603/44-62-35, 0726/14-29-11 aras6655@wp.pl II97RTTWP

FOTO **CIĄGNIK VALTRA** 900, 2001 r., 90 KM, ładowacz czołowy TUR (Quicke), napęd 4x4, stan opon przednich 80%, tylnych 80%, pneumatyka, rewers, komplet zaczepów, sprowadzony z Niemiec, stan techniczny bardzo dobry - 64.000 zł. Gubin, powiat krośnieński, tel. 0516/97-61-63 II97PCHTM

CIĄGNIK VALTRA T-190, 2005 r., przebieg 4000 mtg, prędkość 50 km/godz., klimat., miękka oś, TUZ, 190 KM - 35.000 EUR. Jelenia Góra, tel. 0606/10-74-71 GI94NEPEE

CIĄGNIK WŁADIMIREC T-25, 1979 r., - - 8.000 zł lub zamienię na ciągnik Zetor. Wieruszów, tel. 0601/61-38-73 GI97ENW4H

CIĄGNIK ZETOR 7341, 1997 r., -, przeb. 79 mtg, napęd 4x4, ładowacz czołowy Stoll, zaczep, pnematyka, stan idealny, sprow. z Niemiec - 56.500 zł. Bolesławiec, tel. 0501/80-37-07 GI97PXHNT

CIĄGNIK ZETOR 7341, 2002 r., 1389 mtg, diesel, I właśc., przedni napęd, 80 KM + pług obrotowy Unia Grudziądz 3+ ażurowe odkładnice - 85.000 zł. Tel. 0609/83-98-56 GI97NW3ET

CIĄGNIK ZETOR PROXIMA, 2004 r., -, ważne OC i przegląd, stan bdb - 78.000 zł. Piława Dolna, powiat dzierżoniowski, tel. 0602/60-19-47 GI97FKAHP

CIĄGNIK ZETOR 11741, 2007 r., -, silnik Deutz 6-cylindr., 120 KM, napęd 4x4, oryg. ładowacz, czołowy rewers, klimat., układ pneumatyczny, zaczep pływający, 3000 mtg, hydraulika Bosh, stan bdb, do sprow. z Niemiec - 129.000 zł. Bolesławiec, tel. 0501/80-37-07 GI97MX4F4

CIĄGNIK ZETOR 10011, 1987 r., stan bdb, komfortowa kabina, kpl. obciążników, wzmocniony podnośnik - 24.500 zł. Góra, tel. 0782/01-23-54, 0600/97-29-38 GI97J3EPM

CIĄGNIK ZETOR 10045, 1983 r., -, nowy typ kabiny, wzmocniona hydraulika, chłodnica oleju - 32.000 zł. Kępnica, tel. 077/435-44-44, 0501/29-69-94 GG94P9NC4

CIĄGNIK ZETOR 10145, 1988 r., -, stan idealny - 35.000 zł. Ząbkowice Śląskie, tel. 0601/65-72-17 GI97FK79F

CIĄGNIK ZETOR 10245, 1990 r., -, 4X4, 100 KM, opony 80%, wzmocniona hydraulika, oryginalny - 38.500 zł. Kłodzko, tel. 0782/19-70-22 GI97PMAHX

CIĄGNIK ZETOR 10245, 1994 r. - 46.000 zł. Milicz, tel. 0605/25-01-54 GG9PJEHF

FOTO **CIĄGNIK ZETOR 10245**, 1996 r., przeb. 4400 mtg, 98 KM, napęd 4x4, opony przednie 480/65R24 95% bieżnika, tylne 480/70R38 90% bieżnika, szybka skrzynia (40km/h) 4-biegowa, wzmacniacz momentu (półbieg), sprawny, elektromagnetyczna blokada przedniego napędu, kogut, haki - 53.000 zł. Bolesławice, powiat świdnicki, tel. 0502/72-08-87 po godz. 17, 074/858-42-06 yacenty@gmail.com II97PXKHH

CIĄGNIK ZETOR 11245, 1991 r., 4x4, stan b. dobry, opony z przodu 90% - 37.000 zł. Lubków, powiat bolesławiecki, tel. 075/738-93-49, 0602/72-03-07 II97RPKKM

CIĄGNIK ZETOR 11245, 1996 r., moc 117 km, I właśc., zarejestr., oryginalny, komfortowa kabina, pneumatyka, zaczepy, obciążniki - 49.000 zł. Mysłów, powiat łukowski, tel. 0660/39-16-14 GI97RAPAW

CIĄGNIK ZETOR 12011, -, zadbany, stan bdb, nowy typ silnika - 15.000 zł. Tel. 0504/23-00-90 GI97LHAY9

CIĄGNIK ZETOR 12011, 1977 r., - - 17.700 zł. Milicz, tel. 0605/25-01-54 GI97F7YN9

FOTO **CIĄGNIK ZETOR 12011**, 1980 r., sprawny techn., orbitrol, opony tylne 60%, przednie 50%, po lakierowaniu - 15.000 zł do negocjacji. Wodniki, powiat górowski, tel. 0695/22-84-11, 0509/91-79-90 II97PFKCH

CIĄGNIK ZETOR 12045, 1979 r., -, techn. sprawny, komfortowa kabina, „ścięta" maska - 22.500 zł. Kamieniec Ząbkowicki, tel. 0696/35-26-59 GI97HFFL3

CIĄGNIK ZETOR 12045, 1979 r., -, napęd 4x4, komfortowa kabina, nowe opony, po rem. silnika - 25.000 zł. Kłodzko, tel. 0782/19-70-22 GI97NTXFN

FOTO **CIĄGNIK ZETOR 12045**, 1979 r., sprawny technicznie - 21.000 zł. Wodniki, powiat górowski, tel. 0695/22-84-11 II97RAW74

CIĄGNIK ZETOR 12045, 1979 r., 4x4, stan db - 21.500 zł. Ząbkowice Śląskie, tel. 0721/83-00-98 GI97RAML9

CIĄGNIK ZETOR 12045, 1981 r., - - 22.000 zł. Kępnica, powiat nyski, tel. 077/435-44-44, 0501/29-69-94 GI97NMHHE

CIĄGNIK ZETOR 12045, 1981 r., do remontu lub na części - 15.500 zł. Krotoszyn, tel. 0509/49-34-53 GI97RETPY

CIĄGNIK ZETOR 12111, -, stan bdb, zadbany - 21.000 zł. Tel. 0504/23-00-90 GI97LHAXN

CIĄGNIK ZETOR 12111, 1986 r., po rem. silnika, techn. sprawny, zarejestr. - 22.000 zł. Strzelin, tel. 0604/86-81-97 GG9R4TWN

CIĄGNIK ZETOR 12145, 1987 r., -, kolor czerwony, nowe opony, eurohaki, wzmocniona hydraulika, kpl. zaczepów i obciążników, sprawne półbiegi, techn. sprawny - 37.000 zł. Krotoszyn, tel. 0509/49-34-53, 062/725-79-88 GI97N79YP

CIĄGNIK ZETOR 12145, 1988 r., -, stan bdb - 32.000 zł. Ząbkowice Śląskie, tel. 0601/65-72-17 GI97CF7CM

FOTO **CIĄGNIK ZETOR 12145**, 1990 r., pierwszy właściciel, w bardzo dobrym stanie, 6-cylindrowy silnik, przedni napęd, opony tylne 90%, wszelkich informacji udzielę przez telefon - 38.000 zł. Koźmin Wielkopolski, powiat krotoszyński, tel. 0601/73-85-37 szymonek10@gmail.com II97R3HFN

CIĄGNIK ZETOR 12245, 1995 r., -, turbo, stan bdb, garażowany, zadbany, przebieg 2700 mtg - 52.000 zł. Twardogóra, powiat oleśnicki, tel. 0603/60-43-96 GI97NMEWW

FOTO **CIĄGNIK ZETOR 12245** ZTS, 1996 r., orbitrol, szybka skrzynia biegów, po lakierowaniu, kabina euro, zarejestrowany, opony 90% bieżnika, sprawny technicznie, po remoncie kapitalnym - 48.500 zł do negocjacji. Wodniki, powiat górowski, tel. 0509/91-79-90, 0695/22-84-11 II97RHPJP

CIĄGNIK ZETOR 16045, 1983 r., stan bdb, nowe opony - 25.000 zł. Ząbkowice Śląskie, tel. 0605/57-14-28 GI97PFPAW

CIĄGNIK ZETOR 16145, 1987 r., zarejestr., ubezpieczony, opony tylne 60%, przednie 20%, stan bdb - 35.000 zł. Piława Dolna, powiat dzierżoniowski, tel. 0602/60-19-47 GG9NNLKT

CIĄGNIK ZETOR 16145, 1987 r., -, czerwony, od 7 lat prace dorywcze lub na podwórku, ze względu na dzierżawę całej ziemi - 35.000 zł. Świerzna, powiat trzebnicki, tel. 0502/25-16-43 GI97N7F49

CIĄGNIK ZETOR 16145, 1989 r., stan bdb, opony 90% bieżnika, klimat. - 35.000 zł. Ząbkowice Śląskie, tel. 0605/57-14-28 GI97PFPEX

CIĄGNIK ZETOR 16145, 1990 r., -, klimat., wspom. kierownicy, orbitrol, wzmocniona hydraulika, nowe opony tylne, zarejestr., opłacony, gotowy do pracy - 41.000 zł. Kobierzyce, powiat wrocławski, tel. 0694/86-20-51 GI97LHAR7

CIĄGNIK ZETOR 16245, 1989/90 r., -, pracował przy odśnieżaniu, stan bdb, zadbany - 39.000 zł. Trzebnica, tel. 0504/23-00-90 GI97F7CRE

CIĄGNIK ZETOR 16245, 1992 r., -, 160 KM, 4x4, sprow. z Niemiec, stan bdb - 40.500 zł. Iwiny, powiat bolesławiecki, tel. 0698/89-47-24 GI97NLKYA

CIĄGNIK ZETOR 16245, 1993 r., -, przeb. 4900 mtg, obciążniki - 14.000 EUR, powiat zgorzelecki, tel. 0602/85-91-99 GI94C4AA9

CIĄGNIK ZETOR 16245, 1993 r., -, przeb. 5000 mtg, stan opon 68%, obciążniki - 52.000 zł. Tel. 0502/61-24-42 GI97KFAYR

CIĄGNIK ZETOR 16245, 1994 r., -, napęd 4x4, orbitrol, stan bdb - 42.000 zł. Kłodzko, tel. 0721/83-00-98 GI97LMCK4

CIĄGNIK ZETOR 16245, 1994 r., -, oryginalny, kabina, kpl. obciążników, stan bdb - 44.000 zł. Pleszew, tel 0668/41-87-96 GI97M7PJT

CIĄGNIK ZETOR 16245, 1995 r., -, kabina, zarejestr - 41.500 zł. Wrocław, tel. 0512/24-39-30 GI97KYNRT

FOTO **CIĄGNIK ZETOR 16245** ZTS, 1996 r., orbitrol, kabina euro, wzmocniony podnośnik, opony 85% bieżnika, technicznie sprawny, komplet zaczepów oraz obciążników - 52.000 zł do negocjacji. Wodniki, powiat górowski, tel. 0509/91-79-90, 0695/22-84-11 II97RHPJM

CIĄGNIK ZETOR 18340, -, przeb. 4500 mtg, stan bdb - 68.000 zł. Trzebnica, tel. 0504/23-00-90, 071/387-09-72 GI97KYFLR

CIĄGNIK ZETOR 3320, 1997 r., -, przeb. 3800 mtg, Tur, stan opon 80% - 42.000 zł. Lubań, tel. 075/721-06-64 GI94C4AAJ

CIĄGNIK ZETOR 4320, 1996 r., -, przebieg 2000 mtg, 65 KM + paszowóz - 9.000 EUR. Jelenia Góra, tel. 0606/10-74-71 GI97FHYCR

CIĄGNIK ZETOR 4340, 1995 r., -, przeb. 3600 mtg, Tur, dwie łyżki - 60.000 zł. Lubań, tel. 0502/61-24-42 GI97CFAX4

CIĄGNIK ZETOR 4340, 1996 r., przebieg 1600 mtg, ładowacz Tur - 40.000 zł. Zagroda, powiat zgorzelecki, tel. 075/721-06-64 GG979JHJR

CIĄGNIK ZETOR 5011, 1983 r., kolor czerwony, stan db, I właśc., techn. sprawny - 17.000 zł. Kępno, tel. 062/781-32-56 GI97RTMMT

CIĄGNIK ZETOR 5011, 1983 r., -, techn. sprawny, zarejestr., ubezpieczony - 17.000 zł. Ostrów Wielkopolski, tel. 0669/09-99-59 GI97LTYWM

CIĄGNIK ZETOR 5211, -, miękki przód kpl., wspom. kierownicy, komfortowa kabina, stan techn. bdb, kpl. dokumentacja - 21.200 zł. Bolesławiec, tel. 0791/45-89-97 GI94XAECW

CIĄGNIK ZETOR 5211, 1987 r., Rok 1987, wspomaganie, duża kabina, stan b. dobry, sprowadzony z Niemiec - 26.000 zł. Lubków, powiat bolesławiecki, tel. 075/738-93-49, 0602/72-03-07 II97RPKKP

CIĄGNIK ZETOR 5211, 1988 r., -, przeb. 2000 mtg - 28.000 zł. Lubań, tel. 0502/61-24-42 GI97CFAXH

CIĄGNIK ZETOR 5211, 1989 r., -, I właśc., stan bdb - 31.000 zł. Lwówek Śląski, tel. 075/784-71-11 GI97H449X

CIĄGNIK ZETOR 5211, 1989 r. - 28 000 zł. Milicz, tel. 0605/25-01-54 GG9PJEFH

FOTO **CIĄGNIK ZETOR 5211**, 1989 r., przeb. 2600 mtg, stan bdb, wspomaganie kierownicy, oś amortyzowana, nowe opony tylne, zaczep automatyczny, komplet obciążników, pierwszy właściciel, zarejestrowany i ubezpieczony, pracował tylko przy pracach pielęgnacyjnych - 26.000 zł. Ząbkowice Śląskie, tel. 0509/49-06-11 II97RAWCK

CIĄGNIK ZETOR 5211, 1990 r., -, wspom. kierownicy, sztywny przód, po rem. kapitalnym, stan techn. bdb - 23.000 zł. Tel. 0504/23-00-90 GI97NJ3ML

CIĄGNIK ZETOR 5618, 1980 r., -, nowe opony, duża kabina - 12.500 zł. Rakowice, powiat bolesławiecki, tel. 0787/22-49-41 GI97NHWCT

CIĄGNIK ZETOR 6245, stan bdb, nowe opony - 29.500 zł. Środa Śląska, tel. 0888/95-37-56 GI97RETCE

FOTO **CIĄGNIK ZETOR 6245**, 1989 r., orbitrol, opony 95% bieżnika, w oryginale, nie malowany, koła do międzyrzędzi - 37.500 zł. Wodniki, powiat górowski, tel. 0695/22-84-11 II97RATNC

CIĄGNIK ZETOR 6245, 1990 r., -, stan bdb - 34.000 zł. Ząbkowice Śląskie, tel. 0601/65-72-17 GI97CF4TX

CIĄGNIK ZETOR 6718, -, 58 KM, wspom. kierownicy, miękki przód, po rem. silnika przeprowadzonym w Czechach - 13.000 zł. Tel. 0504/23-00-90 GI97MHYLC

CIĄGNIK ZETOR 6718, 1980 r., -, bez prawa rejestr., stan db - 11.500 zł. Bolesławiec, tel. 0603/07-88-72 GI97CYC9L

CIĄGNIK ZETOR 6748, 1980 r., -, stan bdb, 4x4 - 18.500 zł. Ostrów Wielkopolski, tel. 0511/52-55-39 GI97NHX4A

CIĄGNIK ZETOR 6911, 1979 r., nowe opony, stan bdb - 12.500 zł. Ząbkowice Śląskie, tel. 0721/83-00-98 GI97RAMLA

CIĄGNIK ZETOR 7011, -, na dużych kołach, wspom. kierownicy, skrzynia bieg. synchronizowana, techn. sprawny - 18.500 zł. Tel. 0609/74-99-60 GI97KYHHJ

CIĄGNIK ZETOR 7011, 1980 r., -, stan bdb - 17.500 zł. Ząbkowice Śląskie, tel. 0721/83-00-98 GI97NPHPH

CIĄGNIK ZETOR 7011, 1981 r., -, stan db - 18.500 zł. Kłodzko, tel. 0782/19-70-22 GI97M7TJX

CIĄGNIK ZETOR 7011, 1983 r., kolor czerwony, wspom. kierownicy, miękki przód - 20.000 zł. Kamienica, powiat nyski, tel. 0600/85-16-94 GI97RTM7M

CIĄGNIK ZETOR 7011, 1984 r., nowe opony, stan bdb - 21.500 zł. Gostyń, tel. 065/571-98-51, 0609/06-43-36 GI94CXCF3

CIĄGNIK ZETOR 7011, 1984 r., -, techn. sprawny - 19.500 zł. Ząbkowice Śląskie, tel. 0601/65-72-17 GI97CF7FE

CIĄGNIK ZETOR 7045, -, z ładowaczem Tur, stan bdb - 26.500 zł. Gostyń, tel. 0609/06-43-36, 065/571-98-51 GI97JKCEH

CIĄGNIK ZETOR 7211, 1987 r., -, przebieg 4000 mtg, nowe akumulatory i opony, garażowany, RO, wzmocniony podnośnik, przegląd do 01.2011 r., stan bdb - 30.000 zł. Domaniów, powiat oławski, tel. 0609/27-23-68 po godz. 17 GI97PJRHL

CIĄGNIK ZETOR 7211, 1987 r., -, stan bdb - 23.900 zł. Ostrów Wielkopolski, tel. 0509/54-98-78 GI97HFEFJ

CIĄGNIK ZETOR 7211, 1990 r., przeb. 4.000 mtg, kupiony w Agromie, garażowany, zadbany, nowe opony tylne 16.9x28, stan przednich 30%, bez wycieków - 31.000 zł. Kromolice, powiat gostyński, tel. 065/573-58-98 GI97H9AWJ

CIĄGNIK ZETOR 7340, 1999 r., -, przeb. 1800 mtg, Tur - 16.000 EUR. Zgorzelec, tel. 0602/85-91-99 GI97KFC3L

CIĄGNIK ZETOR 7711 TURBO, 1988 r., -, 85 KM, nowe opony, stan bdb - 28.800 zł. Jelcz-Laskowice, powiat oławski, tel. 0603/84-39-29 GI97LMEJ3

CIĄGNIK ZETOR 7711, 1990 r., przeb. 4.500 mtg, 80 KM, kupiony w Agromie, 2-osobowa komfortowa kabina, I właśc., wspom. kierownicy, nowe opony tylne, oryginalny lakier, mało używany, pracował na areale 4 ha, stan bdb, zarejestr., ubezpieczony - 29.500 zł. Wrocław, tel. 071/316-84-69 po godz. 17, 0609/02-75-07 GI97JECKF

CIĄGNIK ZETOR 7711, 1990 r., przeb. 4.500 mtg, 80 KM, kupiony w Agromie, 2-osobowa komfortowa kabina, I właśc., wspom. kierownicy, nowe opony tylne, oryginalny lakier, mało używany, pracował na areale 4 ha, stan idealny, zarejestr., ubezpieczony - 29 500 zł. Wrocław, tel. 071/316-84-69 po godz. 17, 0609/02-75-07 GI97JECKF

CIĄGNIK ZETOR 7745, 1989 r. - 43.000 zł. Gostyn, tel. 0781/12-94-63 GI97RTMWE

CIĄGNIK ZETOR 7745, 1992 r., -, przeb. 1140 mtg, obciążniki przednie - 14.000 EUR. Bogatynia, powiat zgorzelecki, tel. 075/773-09-27 GI97CFATN

CIĄGNIK ZETOR 7745, 1992 r., kolor czerwony, nowe przednie opony, tylne 25% zużycia, napęd 4x4, stan bdb, ważne OC i przegląd, blokada mostu - 38.000 zł. Stary Waliszów, powiat kłodzki, tel. 0691/51-62-80 GI97M7M73

CIĄGNIK ZETOR 7745, 1992 r., z ładowaczem czołowym czeskim (może być bez), 4 x 4, stan db, sprowadzony z Niemiec - 48.000 zł, zapewniam transport. Zbiersk, tel. 0602/62-63-21, 0608/40-04-87 GI97RTWEW

CIĄGNIK ZETOR 8011, -, stan bdb - 16.500 zł. Kamieniec Ząbkowicki, tel. 0696/35-26-59 GI97ECAX4

CIĄGNIK ZETOR 8011, stan bdb, nowe opony, kpl. zaczepów i obciążników, ścięta maska, miękki przód, zarejestr., ubezpieczony - 14.500 zł lub zam. na mniejszy, może być do poprawek. Strzyżew, tel. 0697/60-94-14, 0691/89-28-48 GI97RTRME

FOTO **CIĄGNIK ZETOR 8011**, silnik po kapitalnym remoncie, bardzo dobre ciśnienie, silnik i podzespoły w bardzo dobrym stanie, nowe opony, komplet obciążnikow i zaczepów, nowy akumulator 12/180, zalany płynem, ważny przegląd i ubezpieczenie, w ofercie cztery sztuki - 15.000 zł. Wierzbica, tel. 0600/83-16-14 II97PPAYF

CIĄGNIK ZETOR 8011, 2 szt., bez prawa rejestr., trochę zdekompletowane - 10.000 zł/2 szt. Ząbkowice Śląskie, tel. 0605/57-14-28 GI97PFPFH

CIĄGNIK ZETOR 8011, 1975 r., -, stan techn. bdb, po rem. kapitalnym silnika i skrzyni bieg., nowa blacharka, „ścięta" maska, nowe opony przednie, komfortowa kabina, kpl obciążników, garażowany, sprow., nie wymaga wkładu finans. - 16.500 zł. Pomianów Dolny, powiat ząbkowicki, tel. 0781/10-77-32 GI97PM3E9

CIĄGNIK ZETOR 8011, 1980 r., -, kolor czerwony, stan bdb, nowe opony - 16.500 zł. Kłodzko, tel. 0782/19-70-22 GI97MLTWC

CIĄGNIK ZETOR 8011, 1980 r., -, komfortowa kabina, ścięta maska, stan bdb - 17 500 zł. Ząbkowice Śląskie, tel. 0601/65-72-17 GI97MNTAN

CIĄGNIK ZETOR 8011, 1983 r., -, kolor czerwony, komfortowa kabina, szeroki zaczep, kpl. obciążników, ładowacz Tur na 4 siłowniki, łyżka, widły, stan bdb - 21.000 zł. Sobótka, powiat wrocławski, tel. 0603/48-13-09 GI97M7NN7

CIĄGNIK ZETOR 8011, 1983 r., stan db - 13.000 zł. Ząbkowice Śląskie, tel. 0721/83-00-98 GI97RAMLH

CIĄGNIK ZETOR 8011, 1983 r., kabina nowego typu, zarejestr., opłacony, stan bdb - 18.300 zł. Złotoryja, tel. 0785/91-65-42 GI97HCH3P

CIĄGNIK ZETOR 8045 TURBO, -, napęd 4x4, nowe opony, po rem. kapitalnym, stan bdb - 22.500 zł. Kłodzko, tel. 0782/19-70-22 GI97N77WM

CIĄGNIK ZETOR 8111, 1985 r., -, stan bdb - 22.000 zł. Ząbkowice Śląskie, tel. 0601/65-72-17 GI97PTFRF

CIĄGNIK ZETOR 8111, 1987 r., -, po rem. kapitalnym silnika, nowe opony, komfortowa kabina, stan bdb - 21.000 zł. Kępno, tel. 0663/66-66-87 GI97NJ39P

CIĄGNIK ZETOR 8111, 1987 r., -, oryginalny, stan bdb - 23.000 zł. Pleszew, tel. 0668/41-87-96 GI97MHXYW

CIĄGNIK ZETOR 8111, 1988 r., oryginalny, nowe opony, komfortowa kabina, stan bdb - 19.500 zł. Ząbkowice Śląskie, tel. 0721/83-00-98 GI97RAMLF

CIĄGNIK ZETOR 8111, 1990 r., -, stan bdb - 25 500 zł. Kamieniec Ząbkowicki, tel. 0696/35-26-59 GI97LTYNY

CIĄGNIK ZETOR 8111, 1990 r., stan bdb - 24 500 zł. Ząbkowice Śląskie, tel. 0604/38-68-51 GI97RAM9Y

CIĄGNIK ZETOR 8111, 1990 r., -, stan bdb - 26.000 zł. Ząbkowice Śląskie, tel. 0721/83-00-98 GI97LMCJT

CIĄGNIK ZETOR 8145, 1985 r., -, stan wizualny bdb, pęknięta obudowa mosty tylnego - 20.000 zł. Tel 0504/23-00-90 GI97MJ3EF

CIĄGNIK ZETOR 8145, 1985 r., 4X4, oryginalny, stan bdb - 25.000 zł. Ząbkowice Śląskie, tel. 0721/83-00-98 GI97RAML4

CIĄGNIK ZETOR 8145, 1988 r., -, orbitrol, stan bdb - 32.000 zł. Ząbkowice Śląskie, tel. 0601/65-72-17 GI97MNTEA

CIĄGNIK ZETOR 8145, 1989 r., -, orbitrol, oryg. lakier, b zadbany, stan opon 90% - 33.000 zł. Tel. 0504/23-00-90, 071/387-09-72 GI97NJ3MK

FOTO **CIĄGNIK ZETOR 8145**, 1989 r., orbitrol, wzmocniona hydraulika, opony przednie 50%, tylne 60% bieżnika, komplet zaczepów tylnych, nowy lakier, technicznie sprawny - 32.500 zł. Wodniki, powiat górowski, tel. 0695/22-84-11, 0509/91-79-90 II97RHPJR

CIĄGNIK ZETOR 8540, 1998 r., -, przeb. 6400 mtg, Tur, ogumienie przednie 80%, tylne 60%, zadbany - 16.000 EUR., powiat zgorzelecki, tel 0602/85-91-99 GG9ELNN3

CIĄGNIK ZETOR 8540, 1998 r., przebieg 2750 mtg, szybka skrzynia, rewers, oryginalny, stan bdb - 55.000 zł. Mysłów, powiat łukowski, tel. 0608/60-18-06 GI97RAPAK

CIĄGNIK ZETOR K-25, -, stan bdb, po rem. kapitalnym silnika - 4.200 zł Pleszew, tel. 0600/91-88-04 GI97PFMNJ

CIĄGNIK ZETOR K-25, -, stan db, w ciągłej eksploat. - 3 000 zł Wieruszów, powiat wieruszowski, tel. 0601/61-38-73 GI97KN4FF

CIĄGNIK ZETOR K-25, 1980 r., -, silnik od Ursusa C-330 - 5.200 zł. Twardogóra, powiat oleśnicki, tel 0697/93-34-75 GI97LCRLY

CIĄGNIKI . Ursus C-4011, przerobiony na C-360 - 8.500 zł, Władimirec T-25, 1989 r., nowe opony, oryg. kabina - 9 500 zł, stan bdb do uzgodnienia. Gorzyce Małe, powiat ostrowski, tel. 0697/53-52-01 GI97K997C

CIĄGNIKI, -, Ursus U-902, 1983 r., kpl. dokumentacja, zużycie opon 60%, oryg. lakier, stan db - 16.000 zł, Zetor 8111, 1984 r., po remoncie - 16.000 zł, Zetor 12145, 1980 r, przedni napęd - 25.000 zł. Osiek, powiat średzki, tel. 071/317-19-91, 0691/52-88-58 GI97NL7LL

CIĄGNIKI BIAŁORUŚ MTZ, 1985 r., mała kabina, przedni napęd, kpl. dokumentacja, techn. sprawny - 16.000 zł oraz drugi, w całości lub na części, mała kabina, przedni napęd - 4.500 zł. Środa Śląska, tel. 071/317-19-91, 0691/52-88-58 GI94RTJXT

CIĄGNIKI ZETOR : 6711, wspom. kierownicy, miękki przód, 58 KM - 12 000 zł, 7245, 1986 r. - 29.000 zł, 7745, 1993 r. - 43.000 zł, 7711, 1987 r. - 27.000 zł, 8145, 1989 r., orbitrol, stan idealny, nowe opony - 32 000 zł, 8011, silnik nowego typu - 16.000 zł, 8045 - 16.000 zł. Tel. 0504/23-00-90, 071/387-09-72 GI97RTP4X

CIĄGNIKI ZETOR : - 5211, 5011, 7011, 7211, 7711, 7745, 7245, 6911, 8011, 8111, 10145, 12145, 12245, 6945, 16145, 16245, 9540, 10540, cena 16.000-60.000 zł. Taczów Wielki, powiat trzebnicki, tel. 0698/65-97-82, 0605/25-99-80 GI97LPKPW

CYKLONY, do czyszczalni nasion CZ-1, CZ-2, Petkus K-512, K-541 Super, CZ Major, Petkus Gigant, fabryczne, bez usterek, stan db - 750 zł/kpl. Korzeńsko, powiat trzebnicki, tel. 0667/99-07-08 GI97AN34R

CZYSZCZALNIA DO ZBOŻA, „młynek", prod. niemieckiej, stan bdb - 850 zł. Bolesławiec, tel. 0663/06-09-38 GI97ATR4W

CZYSZCZALNIA DO ZBOŻA PETKUS K-531, kpl. sit, stan db - 5.200 zł. Kłodzko, tel. 0782/19-70-22 GI97LWFPK

CZYSZCZALNIA DO ZBOŻA - 2.100 zł. Ostrzeszów, tel. 0605/09-26-70, 0667/30-93-91 GG9YLRE7

CZYSZCZALNIA DO ZBOŻA CZ, stan bdb - 4.000 zł. Świerzna, powiat oleśnicki, tel. 0502/25-16-43 GI-97N7EY7

CZYSZCZALNIA DO ZBOŻA PETKUS K-213 GIGANT, kompletna, sprawna, 2 tryjery, stan bdb, do zbóż, traw, nasion, warzyw, ziół i innych nasion, bez braków i usterek, przerób 2-3 t zboża/h, instr. obsługi, możliwy transport - 4.300 zł. Żmigród, powiat trzebnicki, tel. 0667/99-07-08, 071/385-61-77 GI97F7H4R

DMUCHAWA DO SIANA - 300 zł. Kępno, tel. 0792/23-87-20 GI97FATT3

DMUCHAWA DO SIANA, stan bdb - 800 zł. Sichów, powiat jaworski, tel. 0782/81-91-77 GI97NM7F3

DMUCHAWA DO SIANA, moc 10 kW - 600 zł. Żary, tel. 0660/43-43-51 GG9RTKRK

DMUCHAWA DO ZBOŻA - 1 500 zł. Bolesławiec, tel 062/783-61-57, 0607/96-37-12 GG9RHRHC

DMUCHAWA DO ZBOŻA, bez silnika, prod. polskiej - 1.100 zł. Brzeg, tel. 0694/12-95-47 GI9747FHJ

DMUCHAWA DO ZBOŻA, silnik 5 5 kW - 1 700 zł. Jordanów Śląski, powiat wrocławski, tel. 0603/71-37-51 GI97AF9TM

DMUCHAWA DO ZBOŻA, prod. niemieckiej - 1.500 zł. Opole, tel. 077/437-63-38, 0602/80-78-76 GI97LWLPR

DMUCHAWA DO ZBOŻA, silnik 3 kW, kompletna, z rurami - 990 zł. Szprotawa, powiat żagański, tel. 0889/99-19-51 GI97FPC7F

DMUCHAWA DO ZBOŻA TORNADO, silnik 4 kW, kpl. rur - 1.550 zł. Wrocław, tel. 0607/36-49-13 GI973CRMN

DMUCHAWA DO ZBOŻA ALEKSANDRÓW KUJAWSKI BIN, nowa - 2.200 zł. Wrocław, tel. 071/398-78-09, 0721/40-51-02 GI97LXCHF

DMUCHAWA DO ZBOŻA - 1.700 zł. Żary, tel. 0660/43-43-51 GI97KR4PH

DMUCHAWA DO ZBOŻA + rury, prod. polskiej, bez silnika - 900 zł. Żórawina, powiat wrocławski, tel. 0698/69-25-75 GI97JY44M

DMUCHAWY DO ZBOŻA, cena od 1.200 zł/szt. Ostrzeszów, tel. 0605/09-26-70, 0667/30-93-91 GG9YLRCN

DMUCHAWY DO ZBOŻA, prod. niem., moc 2.5-3 kW, cena od 1.500 do 1.800 zł/szt. Wodziczna, powiat kępiński, tel. 062/781-59-46, 0695/08-52-66 GG9RTKR7

DMUCHAWY DO ZBOŻA, 1994 r., od 1 200 zł. Ząbkowice Śląskie, tel. 0721/27-51-46 GG979J7RR

DOJARKA ALFA-LAVAL, 1-konwiowa - 650 zł. Głuszyna, powiat namysłowski, tel. 0607/64-94-29 GG9R4TP4

DOJARKA ALFA-LAVAL, 2-konwiowa, nowa - 1.900 zł. Górka, powiat żarski, tel. 0783/02-68-67 GI97HX9WM

DOJARKA ALFA-LAVAL, stacjonarna, używana, stan bdb - 800 zł. Niedźwiedź, powiat limanowski, tel. 018/331-73-86, 0661/24-68-19 GI979TNW4

DOJARKI ALFA-LAVAL, 1-konwiowe - 530 zł/szt. Brzeg, tel. 0694/12-95-47 GI97NEXXA

GLEBOGRYZARKA UNIA GRUDZIĄDZ, prod. polskiej - 1.990 zł. Bolesławiec, tel. 0888/68-24-18 GI97KN9CA

GLEBOGRYZARKA GRUDZIĄDZ, szer. robocza 1.60 m - 2 100 zł. Łagiewniki, powiat dzierżoniowski, tel. 0604/72-56-06 GI97CLTRT

GLEBOGRYZARKA, szer. robocza 1.60 m - 1.900 zł. Łagiewniki, powiat dzierżoniowski, tel. 0781/58-94-13 GG9TFPCN

GLEBOGRYZARKA UNIA GRUDZIĄDZ, szer. robocza 160 cm - 2 100 zł. Łagiewniki, powiat dzierżoniowski, tel. 0781/58-94-13 GI97CRJFC

GLEBOGRYZARKA, z wałem tylnym, szer. 2 m - 3 500 zł. Ostrzeszów, tel. 0605/09-26-70, 0667/30-93-91 GI97M3KRT

GLEBOGRYZARKA, 1994 r., mocna konstrukcja, mało używany, 6 łap, szer. robocza 3.5 m - 3 800 zł. Tel. 0501/60-82-26 S40069029

GLEBOGRYZARKI, szer. robocza 2.80 m, 3 szt - 4.500 zł. Ocice, powiat bolesławiecki, tel. 075/736-11-14, 0603/44-39-45 GI943X7XX

GNIOTOWNIK, do zboża, silnik 3 kW - 1 000 zł. Ostrzeszów, tel. 0605/09-26-70, 0667/30-93-91 GG9R4TNW

KOMBAJN DO BURAKÓW KLEINE 300, - - 1 900 zł. Borów, powiat strzeliński, tel. 071/392-62-64, 0602/81-14-23 GI97NTYEJ

KOMBAJN DO BURAKÓW KLEINE 5002, -, stan techn. bdb - 3.500 zł. Sobótka, powiat wrocławski, tel. 0603/48-13-09 GI97H3YXL

KOMBAJN DO BURAKÓW KLEINE 5000, -, automatic - 7.500 zł. Wrocław, powiat wrocławski, tel. 071/311-81-22, 0693/58-05-28 GI9739CLH

KOMBAJN DO BURAKÓW MATROT, stan db, dużo części zamiennych, taśma, pręty - 2.000 zł. Wąsosz, powiat górowski, tel. 0886/40-99-52 GI97RAPX4

KOMBAJN DO BURAKÓW MATROT M-41, 1992 r., -, 6-rzędowy - 36.000 zł. Kłodzko, tel. 0782/19-70-22 GI97P4CMK

KOMBAJN DO BURAKÓW NEPTUN, 1986 r., -, ze zbiornikiem na liście - 2.100 zł. Rogow Sobócki, powiat wrocławski, tel. 071/316-37-28, 0605/85-58-09 GI97LXE9E

KOMBAJN DO BURAKÓW STOLL, - - 1.500 zł. Jordanów Śląski, powiat wrocławski, tel. 071/316-12-36, 0514/28-40-53 GI97K94HJ

KOMBAJN DO BURAKÓW STOLL, -, 1-rzędowy, stan bdb - 5.000 zł lub zam. na inny sprzęt rolniczy. Opole, tel. 0660/00-95-22 GI9T939T

KOMBAJN DO BURAKÓW STOLL V-300, 1993 r., -, 3-rzędowy - 21.000 zł. Kłodzko, tel. 0782/19-70-22 GI97P4CMF

KOMBAJN DO FASOLI SZPARAGOWEJ HEBWORD, 6-rzędowy, samojezdny, stan bdb + części zamienne - 52.000 zł. Chojnów, powiat legnicki, tel. 0602/46-94-16 II97P49Y9

KOMBAJN DO ZIEMNIAKÓW ANNA, -, 1-rzędowy - 4 500 zł. Bolesławiec, tel. 075/736-98-10, 0603/36-53-57 GI974JEAH

KOMBAJN DO ZIEMNIAKÓW ANNA, 1985 r., -, garażowany, stan bdb - 6.000 zł. Środa Śląska, tel 071/317-19-91, 0609/38-46-29 GI97EP3JE

KOMBAJN DO ZIEMNIAKÓW ANNA, 1986 r., -, stan bdb - 9.000 zł. Zawonia, powiat trzebnicki, tel 071/398-78-09 GI97NL97P

KOMBAJN DO ZIEMNIAKÓW ANNA, 1988 r., -, 1-rzędowy, I właśc. - 6.800 zł. Łękanów, powiat górowski, tel. 0609/39-26-69 GI97HT4FN

KOMBAJN DO ZIEMNIAKÓW ANNA, 1989 r., -, stan bdb, mało używany - 8.200 zł. Opole, tel. 0600/76-17-77 GI97JTHTH

KOMBAJN DO ZIEMNIAKÓW BOLKO, 1989 r., - - 5.900 zł Borów, powiat strzeliński, tel. 071/392-62-64, 0602/81-14-23 GI97PFP3Y

KOMBAJN DO ZIEMNIAKÓW BOLKO, 1991 r., -, stan bdb - 8.600 zł. Kotlin, powiat jarociński, tel. 0511/18-31-11 GI94TKNE3

KOMBAJN DO ZIEMNIAKÓW BOLKO, 1992 r, niebieski, przystosowany do warzyw, stan bdb - 6 000 zł. Opatówek, powiat kaliski, tel. 0880/75-84-59 GI97RTWEF

KOMBAJN DO ZIEMNIAKÓW BOLKO, 1999 r., -, garażowany, stan idealny - 16.200 zł. Kotlin, powiat jarociński, tel. 0511/18-31-11 GI9739CCP

KOMBAJN DO ZIEMNIAKÓW GRIMME - 6.000 zł. Bolesławiec, tel. 0663/06-09-38 GI97AAKLK

KOMBAJN DO ZIEMNIAKÓW GRIMME LK-650, boczny wykop, stan bdb - 30.000 zł. Bolesławiec, tel. 075/784-31-57, 0663/06-09-38 GI97393NC

KOMBAJN DO ZIEMNIAKÓW GRIMME HL-750, - - 6.800 zł. Góra, tel. 0600/50-93-88 GI97NTXMH

KOMBAJN DO ZIEMNIAKÓW GRIMME LK-650, -, boczny wykop, WOM, stan bdb - 20 000 zł. Wiązów, powiat strzeliński, tel. 071/393-10-72, 0609/48-60-10 GI97PJWXA

KOMBAJN DO ZIEMNIAKÓW HASSIA, stan bdb - 6.900 zł. Wrocław, tel. 0502/35-19-15 GG9RTKNR

KOMBAJN ZBOŻOWY BIZON Z-056, -, po rem. silnika, stan db, mało używany - 16.500 zł. Górka, powiat żarski, tel. 0783/02-68-67 GI94WKWTF

KOMBAJN ZBOŻOWY BIZON Z-040, - - 6.000 zł. Jordanów Śląski, powiat wrocławski, tel. 071/316-12-36, 0514/28-40-53 GI97K94FP

KOMBAJN ZBOŻOWY BIZON, -, stan bdb, II właśc., nowa sieczkarnia - 26.500 zł. Laski, powiat kępiński, tel. 0697/95-66-54 GI97CF394

KOMBAJN ZBOŻOWY BIZON Z-056, 1978 r., -, sieczkarnia, garażowany, szer. opony, dużo nowych części, stan bdb - 16.800 zł. Środa Śląska, tel 071/317-19-91 GI97NTNLR

KOMBAJN ZBOŻOWY BIZON Z-056, 1980 r., techn. sprawny, kolor czerwony, stan db - 21.500 zł. Jawor, tel. 0697/07-43-98 GI94WX34H

KOMBAJN ZBOŻOWY BIZON Z-056, 1980 r., -, stół do rzepaku, sieczkarnia + sito, techn. sprawny - 24.500 zł. Ząbkowice Śląskie, tel. 0508/58-46-99 GI97R3HNM

KOMBAJN ZBOŻOWY BIZON, 1981 r., -, kabina, sieczkarnia, stan db - 20.000 zł. Strzelin, tel. 0605/46-97-13 GI97PM7LX

KOMBAJN ZBOŻOWY BIZON Z-056, 1983 r., -, sieczkarnia, szer. opony, garażowany, stan bdb, I właśc., kolor czerwony, kompletny, nowe akumulatory - 25.000 zł. Środa Śląska, tel 071/317-19-91, 0691/52-88-58 GI97JKMJC

KOMBAJN ZBOŻOWY BIZON Z-056, 1984 r., -, I właśc., garażowany, nowa sieczkarnia, stół do rzepaku, stan bdb, pracował na 30 ha - 35.000 zł. Dzierżoniów, tel. 074/837-17-95 GI94YP4LE

KOMBAJN ZBOŻOWY BIZON Z-056, 1988 r., sieczkarnia 5-letnia, stan db - 25.000 zł. Tel. 076/722-97-84 GI97RAPRM

KOMBAJN ZBOŻOWY BIZON Z-056, 1988 r., -, sieczkarnia do słomy, stan bdb - 27.000 zł. Lwówek Śląski, tel 0693/72-92-72 GI97PM9HY

KOMBAJN ZBOŻOWY BIZON Z-056, 1989 r., czerwony, oryginalny, stan db, pracował bez sieczkarni, ok. 1500 mtg - 33.000 zł do uzg. Strzyżew, powiat ostrowski, tel. 0722/02-09-60, 062/739-80-22 GI97RTRMR

FOTO **KOMBAJN ZBOŻOWY BIZON** Z-056, 1989/90 r., okazja, stan bardzo dobry, pierwsze żniwa 1990 r., garażowany, heder, kabina, komfortowa kabina, sita, szerokie koła, wózek do hedera, więcej informacji telefonicznie - 47.000 zł Wolsztyn, tel. 0692/52-43-90 II97RTMPK

KOMBAJN ZBOŻOWY BIZON Z-110, 1994 r., z sieczkarnią i stołem do rzepaku - 70 000 zł. Buków, powiat świdnicki, tel. 0691/60-78-99 GI97RERH9

KOMBAJN ZBOŻOWY BIZON BS-110, 1994 r., 227 KM, turbo, hydrostatic, stół do rzepaku, sieczkarnia, kabina, garażowany, klimat., w pełni sprawny, wózek do hederu - 59.000 zł do negocjacji. Żagań, tel. 068/477-55-60, 0602/75-71-46 GI943NLEL

KOMBAJN ZBOŻOWY BIZON DYNAMIC, 1997 r., -, przeb. 2000 mtg, sieczkarnia, stan idealny - 90.000 zł. Jelenia Góra, tel. 0606/10-74-71 GI94C4FHL

KOMBAJN ZBOŻOWY BIZON REKORD Z-058, -, po rem. kapitalnym - 38.000 zł. Namysłów, tel. 077/419-54-56 GI97M3JAE

KOMBAJN ZBOŻOWY BIZON REKORD, 1985 r., -, stan db - 28.000 zł lub zam. na maszyny rolnicze. Opatówek, powiat kaliski, tel. 0693/80-43-44 GI97NAPAN

KOMBAJN ZBOŻOWY BIZON SUPER Z-056, 1987 r., - - 29.500 zł. Bogusławice, powiat kaliski, tel. 062/761-59-94 GI97NPLFT

FOTO **KOMBAJN ZBOŻOWY BIZON SUPER**, 1989 r., przeb. 1600 mtg, I właściciel, garażowany, sieczkarnia, stół do rzepaku płocki, szarpacz słomy, dużo nowych części - 44.900 zł do negocjacji Jamołtów, powiat nyski, tel. 077/439-81-21, 0604/31-49-71 II97R7LKT

KOMBAJN ZBOŻOWY BIZON SUPER Z-056/5, 1989 r., -, stan bdb, sieczkarnia, II właśc. - 46.000 zł. Syców, powiat oleśnicki, tel 0664/89-50-74, 0698/85-96-48 GI97HJA4X

KOMBAJN ZBOŻOWY CASE 943, 1987 r., przebieg 1010 mtg, heder 3.1 m, stół do rzepaku, przestawne motowidło, szarpacz słomy - 49.000 zł. Lubań, tel. 0502/61-24-42 GG9AP34L

KOMBAJN ZBOŻOWY CASE 2188, 1997 r., -, szer. robocza 6 m, stół do rzepaku, stan bdb - 120.000 zł Kąty Wrocławskie, tel. 0512/24-39-30 GI97KWHTM

KOMBAJN ZBOŻOWY CASE E-527, 1998 r., -, przeb. 1400 mtg, szer 6.1 m, klimat., stół do rzepaku, szarpacz słomy - 40.000 EUR., powiat zgorzelecki, tel. 0602/85-91-99 GI94C4AA7

KOMBAJN ZBOŻOWY CASE 527, 1998 r., -, przeb. 1480 mtg, szer. 6.1 m, szarpacz słomy, klimat. - 40.000 EUR. Niemcy, tel. 0049/16-36-01-21-57 GI97KFC7F

KOMBAJN ZBOŻOWY CASE 525, 1999 r., przebieg 509 mtg, heder 5.4 m, stół do rzepaku, szarpacz słomy, komfortowa kabina - 53 000 EUR. Niemcy, tel. 0049/16-36-01-21-57 GG9H7XNN

KOMBAJN ZBOŻOWY CASE E525H, 1999 r., -, przeb. 880 mtg, szer. robocza 5.4 m, stół do rzepaku, klimat., szarpacz słomy - 40.000 EUR. Niemcy, tel. 0049/16-36-01-21-57 GI94C4AAM

KOMBAJN ZBOŻOWY CASE CF-80, 2001 r., przebieg 1900 mtg, heder 6.1 m, stół do rzepaku, szarpacz słomy - 60.000 EUR. Niemcy, tel. 0049/16-36-01-21-57 GG9HY3W7

KOMBAJN ZBOŻOWY CASE CF60, 2001 r., przebieg 900 mtg, heder 5 4 m, szarpacz słomy, stół do rzepaku, klimat. - 50 000 EUR. Zgorzelec, tel. 0602/85-91-99 GG979JHHL

KOMBAJN ZBOŻOWY CLAAS 118 MAXI, 1992 r., -, hydrostat, heder 6 m, stół do rzepaku, 2 kosy, szer. opony, 3D, Auto-Contour, klimat., techn. sprawny - 118.000 zł. Rawicz, tel. 0607/40-13-24, 0609/77-94-90 GI97P9APX

KOMBAJN ZBOŻOWY CLAAS COMMANDOR 228 CS, 1992/93 r., -, szer. robocza 7.5 m, wózek, sieczkarnia, techn. sprawny, silnik Mercedes - 78.000 zł. Sobótka, powiat wrocławski, tel. 0512/24-39-30 GI97JHHWW

KOMBAJN ZBOŻOWY CLAAS COMMANDOR 228 CS, 1992/93 r., -, heder 7.5 m, stół do rzepaku, sieczkarnia, wózek transportowy, klimat., techn. sprawny - 82.000 zł lub zam. na Case 2188 lub Deutz-Fahr 4075. Sobótka, powiat wrocławski, tel. 0603/48-13-09 GI97NTTJL

KOMBAJN ZBOŻOWY CLAAS CONSUL, -, szer. robocza 2.70 m, sieczkarnia do słomy, techn. sprawny - 15.000 zł. Wykroty, powiat bolesławiecki, tel 0668/30-24-49 GI97NANY3

KOMBAJN ZBOŻOWY CLAAS COSMOS, - - 8.000 zł. Jelcz-Laskowice, powiat oławski, tel. 0604/25-41-59 GI94EEHEJ

KOMBAJN ZBOŻOWY CLAAS DOMINATOR 98 S, heder 3 90 m, ze stołem do rzepaku, kabina, sieczkarnia, wózek, szerokie koła, stan idealny, sprawdzony z Niemiec - 115 000 zł, zapewniam transport. Zbiersk, powiat kaliski, tel. 0608/40-04-87, 0602/62-63-21 GI97RTWF3

KOMBAJN ZBOŻOWY CLAAS DOMINATOR 88, 1987 r., heder 3.90 m, stan bdb - 75.000 zł. Gostyń, tel. 0609/06-43-36, 065/571-98-51 GI97REWA3

KOMBAJN ZBOŻOWY CLAAS DOMINATOR 96, 1987 r., -, stół do rzepaku, przystawka do kukurydzy, silnik Mercedesa 150 KM, garażowany - 80.000 zł. Oleśnica, tel 0665/96-18-64 GI97MLTJN

KOMBAJN ZBOŻOWY CLAAS DOMINATOR 66, 1987 r., -, kosa 3,6 m, sieczkarnia, kabina, silnik Perkins 6-cylindr. - 56.000 zł. Stary Olesiec, powiat pleszewski, tel. 0608/38-65-77, 0606/45-30-49, 062/741-51-68 GI97NEXFA

KOMBAJN ZBOŻOWY CLAAS DOMINATOR 98 S, 1988 r., -, przeb. 2500 mtg, szer. robocza 4.5 m, stół do rzepaku - 26.000 EUR. Biała, powiat prudnicki, tel. 0694/12-28-79 GI97LMEJ9

KOMBAJN ZBOŻOWY CLAAS DOMINATOR 98 SL, 1988 r., -, przeb. 3110 mtg, szer 4.5 m, szarpacz słomy, klimat - 23.000 EUR. Niemcy, tel. 0049/16-36-01-21-57 GI97KFC7R

KOMBAJN ZBOŻOWY CLAAS DOMINATOR 88 SL, 1990 r., -, przeb. 2910 mtg, szer. 4.5 m, klimat., szarpacz słomy, poziomowanie sit - 120 000 zł. Tel. 0502/61-24-42 GI97KFAYX

KOMBAJN ZBOŻOWY CLAAS DOMINATOR 108 SL, 1990 r., -, przeb. 3900 mtg, szer 2x4.5 m, szarpacz słomy, klimat. - 26.000 EUR. Bogatynia, powiat zgorzelecki, tel. 075/773-09-27 GI97KFAXT

KOMBAJN ZBOŻOWY CLAAS DOMINATOR 108 SL MAXI, 1991 r., -, przeb 2900 mtg, szer. robocza 5.10 m, stół do rzepaku, klimat. - 34.000 EUR. Biała, powiat prudnicki, tel. 0694/12-28-79 GI97LMEJC

KOMBAJN ZBOŻOWY CLAAS DOMINATOR 108 SL MAXI, 1991 r., -, przeb. 2300 mtg, szer. robocza 4.5 m, stół do rzepaku, klimat., szarpacz słomy - 38.000 EUR. Bogatynia, powiat zgorzelecki, tel. 075/773-09-27 GI94C4AAE

KOMBAJN ZBOŻOWY CLAAS DOMINATOR 108 SL MZXI, 1991 r., -, heder 6 m, przystawka do rzepaku, 2 kosy boczne, klimat., komputer, stan bdb - 15 500 zł Głogówek, powiat prudnicki, tel. 0880/39-66-53 GI97PTCHH

KOMBAJN ZBOŻOWY CLAAS DOMINATOR 108 SL, 1991 r., -, przeb. 3290 mtg, szer. 5.1 m, stół do rzepaku, szarpacz słomy - 38.000 EUR. Niemcy, tel. 0049/16-36-01-21-57 GI97CFAPP

FOTO **KOMBAJN ZBOŻOWY CLAAS DOMINATOR** 88, 98, 108 SL, 1991 r., MAXI, CLASSIC, silnik Mercedesa, hydrostat., sprowadzony z Niemiec, czujnik strat ziarna, garażowany, heder, klimatyzacja, komfortowa kabina, kosa boczna, sieczkarnia, wózek do hedera - 137.000 zł. Strzelce Opolskie, tel. 0602/80-20-00 II97PPFWL

KOMBAJN ZBOŻOWY CLAAS DOMINATOR 98 SL, 1992 r., -, przeb 3300 mtg, szer. 4.5 m, stół do rzepaku, szarpacz słomy - 158.000 zł. Lubań, tel. 0502/61-24-42 GI97CFAXJ

KOMBAJN ZBOŻOWY CLAAS DOMINATOR 108 SL MAXI, 1992 r., -, przeb. 3450 mtg, szer. robocza 5.1 m, stół do rzepaku, klimat. - 33.000 EUR. Zgorzelec, tel. 0602/85-91-99 GI9T7Y9L

KOMBAJN ZBOŻOWY CLAAS DOMINATOR 208, 1993 r., M, przeb. 4900 mtg, heder 6 m, sieczkarnia, stół do rzepaku, klimat., stan bdb - 158.000 zł. Tel. 0504/23-00-90 GI97H43FT

KOMBAJN ZBOŻOWY CLAAS DOMINATOR 106 SL, 1993 r., -, przeb 3600 mtg, szer robocza 4.5 m, klimat., szarpacz słomy - 90.000 zł. Zgoda, powiat jarosławski, tel. 075/721-06-64 GI9T7Y9M

KOMBAJN ZBOŻOWY CLAAS DOMINATOR 208 MEGA, 1993 r., -, przeb. 3100 mtg, szer. robocza 5.1 m, klimat., szarpacz słomy, poziomowanie - 160.000 zł Zgoda, powiat jarosławski, tel. 075/721-06-64 GI9T7Y9N

KOMBAJN ZBOŻOWY CLAAS DOMINATOR 108 SL MAXI, 1994 r., -, przeb. 2090 mtg, szer. robocza 5.1 m, stół do rzepaku, szarpacz słomy, klimat., poziomowane heder i sita - 48.000 EUR. Niemcy, tel. 0049/16-36-01-21-57 GI94C4AAL

KOMBAJN ZBOŻOWY CLAAS DOMINATOR 108 SL MAXI, 1995 r., przeb 3300 mtg, szer. robocza 5,1 m, stół do rzepaku, szarpacz słomy, klimat. - 52.000 EUR. Niemcy, tel. 0049/16-36-01-21-57 GG9HY3TJ

KOMBAJN ZBOŻOWY CLAAS LEXION 430, 1997 r., -, przeb. 2700 mtg, szer. robocza 5.4 m, klimat., szarpacz słomy - 56.000 EUR. Niemcy, tel. 0049/16-36-01-21-57 GI9T7Y9T

KOMBAJN ZBOŻOWY CLAAS LEXION 480, 1997 r., -, przeb. 3000 mtg, szer. robocza 7.5 m, stół do rzepaku, szarpacz słomy, poziomowanie - 70.000 EUR. Niemcy, tel. 0049/16-36-01-21-57 GI9T7Y9R

KOMBAJN ZBOŻOWY CLAAS LEXION 480, 1997 r., -, przeb. 2790 mtg, poziomowany heder i sita, stół do rzepaku, szarpacz słomy, heder 7 5 m - 72.000 EUR. Niemcy, tel. 0049/16-36-01-21-57 GI949FF4K

KOMBAJN ZBOŻOWY CLAAS LEXION, 1998 r., -, stan bdb - 252.000 zł Opole, tel. 077/437-63-38, 0602/80-78-76 GI97LWLRH

KOMBAJN ZBOŻOWY CLAAS LEXION 460, 2000 r., heder 6.6 m, stół do rzepaku, przebieg 1.700 mtg - 385.000 zł. Biała, powiat prudnicki, tel. 0694/12-28-79 GG9C73K4

KOMBAJN ZBOŻOWY CLAAS MEGA II 218, 1996 r., -, heder 6,6 m, stół do rzepaku, 2 kosy boczne, wózek, klimat., Auto-Contour, 3D, stan techn. i wizualny bdb - 179.000 zł. Prusinowice, powiat nyski, tel 0507/08-78-81, 077/435-75-64 GI97R3JH4

KOMBAJN ZBOŻOWY CLAAS MEGA 208, 1997 r., -, techn. sprawny, heder 6 m, stół do rzepaku, klimat., wózek do hederu, garażowany - 182.000 zł. Sobótka, powiat wrocławski, tel. 0603/48-13-09 GI97NTTKF

KOMBAJN ZBOŻOWY CLAAS MERCATOR 75, 1978 r., -, przebieg 2000 mtg, heder 3.6 m, szarpacz słomy, stół do rzepaku - 38.000 zł. Lubań, tel. 075/721-06-64 GI9X7KCK

KOMBAJN ZBOŻOWY CLAAS MERCATOR 75, 1978 r., -, przeb. 2000 mtg, szer 3.6 m, szarpacz słomy - 30.000 zł. Lubań, tel. 075/721-06-64 GI97CFARH

KOMBAJN ZBOŻOWY CLAAS MERCATOR 75, 1978 r., M, przeb. 3000 mtg, szer. robocza 3.6 m, szarpacz słomy + części zamienne - 35.000 zł. Zagroda, tel. 0502/61-24-42 GI94C4AA3

JASKOT
Technika rolnicza

MASZYNY NOWE

• Ciągnik DF Agrotron K610PL	- 269.900 zł
• Ciągnik DF Agrotron K610DCR	- 264 000 zł
• Prasa Z279/1 Classic	- 42.600 zł
• Prasa Z258/1, z obwiąz. siat.	- 55.000 zł
• Owijarka bel Z274	- 8.400 zł
• Owijarka bel Z557	- 18.700 zł
• Ładowacz czołowy Sipma	- 17.500 zł
• Opryskiwacz Rau, 2800 l	- 128.350 zł
• Opryskiwacz Tad-Len, 1000 l	- 22.500 zł
• Owijarka Z274/1	- 9.400 zł
• Pług Kverneland, 4k.	- 44.900 zł
• Rozsiewacz Exacta CL	- 17.600 zł
• Ciągnik DF Agrofarm 420	- 175.700 zł
• Ciągnik DF Agrotron K410	- 236.700 zł
• Siewnik Kverneland	- 30.000 zł
• Ciągnik Zetor Forterra 125	- 159.000 zł
• Ciągnik Zetor Proxima 85	- 111.500 zł

MASZYNY UŻYWANE

• Ciągnik URSUS 1614, 1990 r.	- 32.500 zł
• Ciągnik ZETOR 7211, 1989 r.	- 24.900 zł
• Ciągnik STEYR 9170, 1994 r.	- 59.000 zł
• Ciągnik SAME TRIDENT 130, 1989 r.	- 38.500 zł
• Sieczkarnia TORON SP8-050, 1989 r.	- 17.500 zł
• Siewnik Accord PNEUMATIC DT, 1996 r.	- 8.000 zł
• Agregat AMAZONE-HASSIA DK300, 1990 r.	- 27.500 zł
• Agregat JOHN DEERE 410A, 1998 r.	- 33.000 zł
• Prasa KOSTKA Z-224/1, 1997 r.	- 13.200 zł
• Wóz samozaładowczy do bel, 1990 r.	- 7.500 zł
• Prasa New Holland D200, 1992 r.	- 30.000 zł
• Opryskiwacz ciągany, 2000 l, 1985 r.	- 5.500 zł

Maszyny Serwis Części zamienne
JASKOT SP. J.
Siekierczyn k. Lubania
tel. 075/724-44-03
fax 075/724-43-33
biuro@jaskot.pl

KOMBAJN ZBOŻOWY CLAAS SENATOR, -, szer. 3 m, sieczkarnia do słomy, silnik 6-cylindrowy Perkins, stan bdb - 24.000 zł. Lwówek Śląski, tel. 0721/64-41-08 GI97NL4TA

KOMBAJN ZBOŻOWY DEUTZ-FAHR 750 M, 1980 r., -, przeb. 1616 mtg, szer. robocza 2.8 m, Hpm, szarpacz słomy, kabina, stan opon 90% - 8.000 EUR. Bogatynia, powiat zgorzelecki, tel. 075/773-09-27 GI94C4AAA

KOMBAJN ZBOŻOWY DEUTZ-FAHR 1002, 1981 r., -, przeb 2400 mtg, szer. 3 m, stół do rzepaku, szarpacz słomy - 10.000 EUR. Bogatynia, powiat zgorzelecki, tel. 075/773-09-27 GI97KFAY9

KOMBAJN ZBOŻOWY DEUTZ-FAHR 4075 HTS TOPLINER, 1996 r., -, sieczkarnia, szer. robocza 6.3 m, stan bdb - 99.000 zł. Kłodzko, tel. 0782/19-70-22 GI97MLTWM

KOMBAJN ZBOŻOWY FAHR, -, sieczkarnia, silnik Perkins - 11.000 zł. Jordanów Śląski, powiat wrocławski, tel. 0504/18-33-89 GI97P4C94

KOMBAJN ZBOŻOWY FENDT 5250, 2000 r., -, stan bdb - 185 000 zł. Kamieniec Ząbkowicki, tel 0696/35-26-59 GI97F7CWE

KOMBAJN ZBOŻOWY FORTSCHRITT E-512, -, w kraju od 5 lat, sprow. z Niemiec, stan db - 8.000 zł. Młyńsko, powiat lwówecki, tel. 0728/85-67-60 GI94MCJCX

KOMBAJN ZBOŻOWY FORTSCHRITT E-516, -, po remoncie, stan bdb - 22.000 zł. Platerówka, powiat lubański, tel. 0507/21-15-75 GI97A9Y4N

KOMBAJN ZBOŻOWY FORTSCHRITT E-512, -, szer. robocza 5.5 m, silnik Ifa, stan db - 11.800 zł. Żary, tel. 0600/18-69-38 GI97NHWYA

KOMBAJN ZBOŻOWY FORTSCHRITT E-512, 1978 r., -, stan bdb, garażowany, zadbany - 10.000 zł. Tel. 0504/23-00-90 GI97KYFLK

KOMBAJN ZBOŻOWY FORTSCHRITT E-512, 1983 r., -, stan bdb, nowe akumulatory, szer robocza 4.2 m - 9.500 zł. Kłodzko, tel. 0782/19-70-22 GI97KWJPT

KOMBAJN ZBOŻOWY FORTSCHRITT E-512, 1985 r., -, szarpacz słomy (roczny), stan bdb, garażowany, zadbany - 26.000 zł. Tel. 0504/23-00-90 GI97JMKFR

KOMBAJN ZBOŻOWY FORTSCHRITT E-516, 1985 r., -, z sieczkarnią, sprawny technicznie, stan db, heder 6.70 m - 20.000 zł. Sobótka, powiat wrocławski, tel. 0509/33-86-69 GI97LHAKT

KOMBAJN ZBOŻOWY FORTSCHRITT E-514, 1986 r., -, sieczkarnia do słomy, stan idealny - 28.000 zł. Tel. 0504/23-00-90 GI973MC4E

KOMBAJN ZBOŻOWY FORTSCHRITT E-512, 1986 r., -, oryg. lakier, nowa sieczkarnia + heder do rzepaku - 23.000 zł. Łękanów, powiat górowski, tel. 0609/39-26-69 GI97HNLFL

KOMBAJN ZBOŻOWY FORTSCHRITT E-514, 1987 r., -, kryty zbiornik, sieczkarnia - 26.000 zł. Doruchów, powiat ostrzeszowski, tel. 062/731-51-80, 0609/88-19-33 GI97KMXM4

KOMBAJN ZBOŻOWY FORTSCHRITT E-516, 1988 r., -, szer. robocza 5.8 m, stan bdb, sieczkarnia, opony 80%, przebieg 2300 mtg, napęd hydrostatyczny, garażowany - 19.500 zł. Kłodzko, tel. 0782/19-70-22 GI97KWJRX

KOMBAJN ZBOŻOWY FORTSCHRITT E-514, 1988 r., sieczkarnia, używany 1 sezon, stan bdb - 36.000 zł. Wrocław, tel. 0502/35-19-15 GG9RTKLA

KOMBAJN ZBOŻOWY FORTSCHRITT E-514 SX, 1988 r., -, szer. robocza 4.2 m, szarpacz słomy, stół do rzepaku - 40.000 zł. Zagroda, tel. 0502/61-24-42 GI94C4A9Y

KOMBAJN ZBOŻOWY FORTSCHRITT E-514, 1988 r., -, kolor zielony, heder 5.10 m, stan bdb - 25.500 zł. Ząbkowice Śląskie, tel 0721/83-00-98 GI97PJR9N

KOMBAJN ZBOŻOWY FORTSCHRITT E-514, 1988 r., przebieg 2590 mtg, 2 hedery 4.8 m, szarpacz słomy - 6.000 EUR. Zgorzelec, tel. 0602/85-91-99 GG9MNR74

KOMBAJN ZBOŻOWY FORTSCHRITT E-514 MDW, 1989 r., -, sieczkarnia do słomy - 31.000 zł. Tel. 0504/23-00-90 GI97FK33X

FOTO **KOMBAJN ZBOŻOWY FORTSCHRITT** E-517, 1989 r., heder 6,5 m, sieczkarnia, szarpacz słomy, kolor groszkowy, stan bdb - 23.000 zł. Chojnów, tel. 0602/46-94-16 II97P49NH

KOMBAJN ZBOŻOWY FORTSCHRITT E-514 SX EXPORT, 1989 r., -, szer. 3.6 m lub 4.8 m, stół do rzepaku, szarpacz słomy - 40.000 zł. Lubań, tel 075/721-06-64 GI97CFARP

KOMBAJN ZBOŻOWY FORTSCHRITT E-514, 1989 r., -, stan bdb - 34 000 zł. Piława Dolna, powiat dzierżoniowski, tel. 0602/60-19-47 GI94YNP4N

KOMBAJN ZBOŻOWY FORTSCHRITT E-514 MDW, 1989 r., -, jasnozielony, heder 4.20 m, kabina z nawiewami, kryty zbiornik, wysyp hydrauliczny, stan bdb - 31.000 zł. Pleszew, tel. 0668/41-87-96 GI97MLP7L

KOMBAJN ZBOŻOWY FORTSCHRITT E-514, 1989 r., -, szer. 4.8 m, szarpacz słomy - 7.000 EUR. Zgorzelec, tel. 0602/85-91-99 GI97KFC3T

KOMBAJN ZBOŻOWY FORTSCHRITT E-524 MDW, 1990 r., -, klimat., sieczkarnia, szer. robocza 5 m, przebieg 2500 mtg - 55.000 zł. Doruchów, powiat ostrzeszowski, tel. 062/731-51-80, 0609/88-19-33 GI979MJHX

KOMBAJN ZBOŻOWY FORTSCHRITT E-524 MDW, 1990 r., -, przeb. 2000 mtg, szer. robocza 4.2 m, szarpacz słomy - 60.000 zł. Lubań, tel. 075/721-06-64 GI94C4AAH

KOMBAJN ZBOŻOWY FORTSCHRITT E-524 MDW, 1990 r., -, stan bdb - 38.700 zł. Sobótka, powiat wrocławski, tel. 0603/48-13-09 GI97AERNP

KOMBAJN ZBOŻOWY FORTSCHRITT E-514, 1990 r., -, stan idealny - 10.000 EUR. Włosień, powiat lubański, tel. 0507/21-15-75 GI97KW99C

KOMBAJN ZBOŻOWY FORTSCHRITT E-514, 1991 r., -, szer. robocza 4.2 m, klimat., szarpacz słomy - 43 000 zł Tel. 0502/61-24-42 GI9T7Y9H

KOMBAJN ZBOŻOWY FORTSCHRITT E-524 MDW, 1991 r., - - 46.000 zł. Mycielin, powiat żagański, tel. 0606/42-55-67 GI97FHX9L

KOMBAJN ZBOŻOWY FORTSCHRITT E-525 MDW H, 1992 r., -, przeb. 1890 mtg, szer. robocza 4.8 m, stół do rzepaku, szarpacz słomy - 27.000 EUR. Tel. 0602/85-91-99 GI94C4AA4

KOMBAJN ZBOŻOWY FORTSCHRITT E-524 MDW, 1992 r., -, przeb. 2000 mtg, szer 5.5 m, szarpacz słomy - 16.000 EUR. Zgorzelec, tel. 0602/85-91-99 GI97CFAWM

KOMBAJN ZBOŻOWY FORTSCHRITT E-525 MDW, 1993 r., -, przeb. 1500 mtg, szer 5.6 m, stół do rzepaku, klimat., szarpacz słomy - 27.000 EUR. Bogatynia, powiat zgorzelecki, tel. 075/773-09-27 GI97CFATX

KOMBAJN ZBOŻOWY FORTSCHRITT E-525 MDW H, 1993 r., przebieg 1940 mtg, heder 4.8 m, stół do rzepaku, szarpacz słomy, komfortowa kabina - 33.000 EUR. Bogatynia, powiat zgorzelecki, tel 075/773-09-27 GG9HY3PN

KOMBAJN ZBOŻOWY FORTSCHRITT E-527 MDW STS, 1995 r., -, przeb 3900 mtg, szer. 6 m, stół do rzepaku, szarpacz słomy, klimat. - 30.000 EUR Zgorzelec, tel. 0602/85-91-99 GI97CFAWJ

KOMBAJN ZBOŻOWY FORTSCHRITT E-527 MDW, 1996 r., -, przeb. 2700 mtg, heder 6.1 m - 30.000 EUR., powiat zgorzelecki, tel. 0602/85-91-99 GI97FK79T

KOMBAJN ZBOŻOWY FORTSCHRITT E-527 MDW STS, 1996 r., przebieg 1600 mtg, heder 6 m, stół do rzepaku, szarpacz słomy, komfortowa kabina - 28 000 EUR. Bogatynia, powiat zgorzelecki, tel. 075/773-09-27 GG9HY3PK

KOMBAJN ZBOŻOWY FORTSCHRITT E-527 MDW STS, 1996 r., -, przeb. 2600 mtg, szer. robocza 6 m, stół do rzepaku, klimat., szarpacz słomy - 30.000 EUR. Bogatynia, powiat zgorzelecki, tel. 075/773-09-27 GI94C4AAC

KOMBAJN ZBOŻOWY FORTSCHRITT E-527 MDW, 1996 r., -, heder 6 m + stół do rzepaku i przystawka do kukurydzy, po remoncie kapitalnym silnika, stan techn bdb - 107.000 zł. Kąty Wrocławskie, tel. 0512/24-39-30 GI97LCWA9

KOMBAJN ZBOŻOWY FORTSCHRITT E-525 MDW, 1996 r., -, przeb. 1060 mtg, szer. 2x5,4 m, szarpacz słomy - 120.000 zł. Lubań, tel. 075/721-06-64 GI97KFC4H

KOMBAJN ZBOŻOWY FORTSCHRITT MDW 527 STS, 1996 r., -, kolor niebieski, heder 5.5 m + stół do rzepaku, stan techn. bdb, garażowany, po rem. kapitalnym silnika, kpl. dokumentacja, stan bdb - 107.000 zł. Sobótka, powiat wrocławski, tel. 0603/48-13-09 GI97NTTH7

KOMBAJN ZBOŻOWY FORTSCHRITT E-516, 1998 r., -, w pełni sprawny, stan db - 20.000 zł. Sobótka, powiat wrocławski, tel. 0509/33-86-69 GI97LHAL4

KOMBAJN ZBOŻOWY FORTSCHRITT E-527 MDW, 1998 r., -, czerwony, stół do rzepaku, siekacz do słomy, silnik Volvo, heder 6.1 m, stan idealny, przebieg 1795 mtg, transport do domu w cenie - 143.000 zł. Trzebnica, tel. 0504/23-00-90 GI97EX9JJ

KOMBAJN ZBOŻOWY INTERNATIONAL CASE 1460, 1982 r., -, kabina, klimat., hydrauliczny wysyp, zbiornik ład. 6 t, dżojstik, rozdrabniacz słomy, wózek do hederu, heder 4.20 m - 30.000 zł. Węgry, powiat ostrowski, tel. 062/762-32-04, 0600/97-53-59 GI97KYRHE

KOMBAJN ZBOŻOWY JOHN DEERE 950, -, heder szer. 3 m, silnik 6-cylindr., 105 KM, kabina, sieczkarnia, stan db, sprow. z Niemiec - 14.500 zł. Bolesławiec, tel. 0501/80-37-07 GI97R7NE9

KOMBAJN ZBOŻOWY JOHN DEERE 330, -, heder 2.5 m - 6.000 zł. Opole, tel. 0601/49-05-29 GI97NTX9J

KOMBAJN ZBOŻOWY JOHN DEERE, -, z kabiną, sieczkarnia, szer. robocza 4.2 m, 150 KM - 30.000 zł lub zamienię na ciągnik albo samochód osobowy, diesel. Opole, tel. 0660/00-95-22 GI94ME4LW

• FOTO KOMBAJN ZBOŻOWY JOHN DEERE E-925 - 20.000 zł. Wiśniowa, tel. 012/271-47-80, 0602/27-48-29 www.konieczny.autogielda.pl LI3795919

KOMBAJN ZBOŻOWY JOHN DEERE 2066, 1966 r., -, przeb. 2900 mtg, szer. 6.1 m, stół do rzepaku, szarpacz słomy, klimat. - 50.000 EUR. Niemcy, tel. 0049/16-36-01-21-57 GI97CFAPY

KOMBAJN ZBOŻOWY JOHN DEERE 730, 1972 r., -, przeb 1840 mtg, szer. robocza 4 35 m - 6.000 EUR. Bogatynia, powiat zgorzelecki, tel. 075/773-09-27 GI9T7Y9C

KOMBAJN ZBOŻOWY JOHN DEERE 965, 1978 r., przebieg 3200 mtg, heder 3.65 m, szarpacz słomy - 40.000 zł. Lubań, tel. 0502/61-24-42 GG9ANYXE

KOMBAJN ZBOŻOWY JOHN DEERE 330, 1980 r., -, waga 4 5 t, heder 2.50 m, stan bdb, sprow. z Niemiec - 19.000 zł. Chojnów, powiat legnicki, tel. 0692/18-12-97 GI97E99JM

KOMBAJN ZBOŻOWY JOHN DEERE 1055, 1988 r., -, przeb. 2500 mtg, szer. robocza 3.7 m, stół do rzepaku, stan opon 60%, szarpacz słomy - 70.000 zł. Lubań, tel. 075/721-06-64 GI94C4AAF

KOMBAJN ZBOŻOWY JOHN DEERE 2066, 1994 r., -, stół do rzepaku, klimat. - 99.000 zł. Jelenia Góra, tel. 0606/10-74-71 GI97FHYCT

KOMBAJN ZBOŻOWY JOHN DEERE 2054 HILLMASTER, 1995 r., -, przeb. 2150 mtg, szer. 5 2 m, stół do rzepaku, klimat., szarpacz słomy - 42.000 EUR. Niemcy, tel. 0049/16-36-01-21-57 GI97KFC7Y

KOMBAJN ZBOŻOWY JOHN DEERE 2064, 1995 r., -, heder 5,4 m, stół do rzepaku Biso, czujnik strat ziarna, komputer, 2800 mtg, stan bdb - 130.000 zł. Rawicz, tel. 0607/40-13-24, 0609/77-94-90 GI97KN9PR

KOMBAJN ZBOŻOWY JOHN DEERE 2064, 1996 r., -, heder 6 m, wózek, klimat., stół do rzepaku - 123.000 zł. Prusinowice, powiat nyski, tel. 0507/08-78-81, 077/435-75-64 GI97R3JHA

KOMBAJN ZBOŻOWY JOHN DEERE 2064, 1997 r., -, stół do rzepaku, szer. robocza 5 6 m, garażowany, stan techn. bdb - 137.000 zł. Sobótka, powiat wrocławski, tel. 0603/48-13-09 GI94KW43X

KOMBAJN ZBOŻOWY JOHN DEERE 2264, 2000 r., -, heder 6 m, stół do rzepaku, rozpylacz plew, oryg. wózek Auto-Contour, stan techn. i wizualny bdb - 179.000 zł netto. Prusinowice, powiat nyski, tel. 0507/08-78-81, 077/435-75-64 GI97R3JHH

KOMBAJN ZBOŻOWY MASSEY-FERGUSON 307, heder 3 m, silnik Perkins 4-cylindrowy, sprow. z Niemiec, sieczkarnia - 14.100 zł. Tel. 0511/49-09-90 GI97JKHL4

KOMBAJN ZBOŻOWY MASSEY-FERGUSON 206, -, szer robocza 2,6 m, sieczkarnia, sprow. z Niemiec, stan bdb - 17.900 zł. Bolesławiec, tel. 0501/80-37-07 GI97J7APX

KOMBAJN ZBOŻOWY MASSEY-FERGUSON 29 XP, heder 4.30 m, stan db - 38.000 zł. Kościan, tel. 0502/51-52-71 GI97RTKNW

KOMBAJN ZBOŻOWY MASSEY-FERGUSON 40-RS, stan bdb - 93.000 zł. Sobótka, powiat wrocławski, tel 0603/48-13-09 GI94KW43W

KOMBAJN ZBOŻOWY MASSEY-FERGUSON, 1968 r kolor czerwony, szer. robocza 2.7 m, stan db, w całości lub na części, silnik Mercedes 6-cyl., stan silnika bdb - 4.000 zł do negocjacji. Lubin, tel. 0609/13-39-71 GI97RAPPF

KOMBAJN ZBOŻOWY MASSEY-FERGUSON 87, 1987 r., -, heder 2.5 m, silnik 4-cylindrowy, sieczkarnia, stan bdb - 13.000 zł. Lwówek Śląski, tel. 0721/64-41-08 GI97NL4T7

KOMBAJN ZBOŻOWY MASSEY-FERGUSON, 1993 r., -, stan techn. bdb - 93.000 zł. Jordanów Śląski, powiat wrocławski, tel. 0512/24-39-30 GI94KJCEF

KOMBAJN ZBOŻOWY MASSEY-FERGUSON 38, 1995 r., -, heder 5.4 m, szarpacz słomy, stan bdb - 107.000 zł. Tel 0504/23-00-90, 071/387-09-72 GI97JMKEN

KOMBAJN ZBOŻOWY MASSEY-FERGUSON 40, 1996 r., -, 4x4, sieczkarnia do słomy, stół do rzepaku, heder 7.2 m, pracował 4 sezony, stan bdb - 135.000 zł. Tel 0504/23-00-90 GI97FJ33H

KOMBAJN ZBOŻOWY NEW HOLLAND 1540, -, szer. 3.60 m, kabina, wspom. kierownicy, sieczkarnia, hydraul. rura, klimat., stan bdb - 28.000 zł Krotoszyn, tel 0500/20-30-98 GI97AMY3C

KOMBAJN ZBOŻOWY NEW HOLLAND TX 32, 1989 r, heder 4.60 m, sieczkarnia, kabina, wózek, oryginalny lakier, stan idealny, sprowadzony z Niemiec - 97.000 zł, zapewniam transport. Zbiersk, tel. 0608/40-04-87, 0602/62-63-21 GI97RTWEY

KOMBAJN ZBOŻOWY NEW HOLLAND TX-32, 1991 r. stan bdb, stół do rzepaku, kosa boczna - 90.000 zł. Zębowice, powiat jaworski, tel. 0697/07-43-98 GI94WWHKY

KOMBAJN ZBOŻOWY NEW HOLLAND TF 46, 1992 r., -, szerokie koła, silnik Mercedes, sieczkarnia do słomy, dużo nowych podzespołów, heder 6 m na wózku, stan techn bdb, system do młócenia rotorowy - 59 000 zł. Sobótka, powiat wrocławski, tel. 0603/48-13-09 GI97NTTFK

KOMBAJN ZBOŻOWY NEW HOLLAND TX 36, 1993 r., -, przeb. 2800 mtg, szer. robocza 6.1 m, szarpacz słomy, klimat. - 28.000 EUR. Zgorzelec, tel 0602/85-91-99 GI9T7Y9K

KOMBAJN ZBOŻOWY NEW HOLLAND TX68, 1996 r., -, przeb 1500 mtg, szarpacz słomy, stół do rzepaku, klimat., stan bdb, zadbany - 290.000 zł. Tel. 0504/23-00-90 GI97JMKFT

KOMBAJN ZBOŻOWY VISTULA, -, kabina, techn sprawny - 4.300 zł. Tabor Wielki, powiat kępiński, tel. 062/781-22-34 GI94RWAEA

KOMBAJN ZBOŻOWY VOLVO S-950, 1980 r, -, szer robocza 3 m, silnik 6-cylindrowy, stan db - 16.500 zł. Góra, tel. 0662/64-64-17 GI97MLNAR

KOPACZKA DO ZIEMNIAKÓW elewatorowa, 2-rzędowa, nowy typ, stan db - 2.600 zł. Brzeg, tel. 0694/12-95-47 GG9RHR9L

KOPACZKA DO ZIEMNIAKÓW elewatorowa, 2-rzędowa - 1 650 zł. Dzierżoniów, tel. 0781/58-94-13 GI97EPAPN

KOPACZKA DO ZIEMNIAKÓW elewatorowa - 800 zł. Laski, powiat kępiński, tel. 0697/95-66-54 GI97FAXNF

KOPACZKA DO ZIEMNIAKÓW elewatorowa, 1-rzędowa - 1.100 zł. Lubań, tel. 0698/19-80-48 GI97PFJ9W

KOPACZKA DO ZIEMNIAKÓW, 1-rzędowa - 420 zł Łagiewniki, powiat dzierżoniowski, tel. 0604/72-56-06 GI947X9H4

KOPACZKA DO ZIEMNIAKÓW elewatorowa, 2-rzędowa - 1.600 zł. Łagiewniki, powiat dzierżoniowski, tel 0604/72-56-06 GI94WFPL3

KOPACZKA DO ZIEMNIAKÓW, 1-rzędowa - 400 zł Łagiewniki, powiat dzierżoniowski, tel. 0781/58-94-13 GG9TFP34

KOPACZKA DO ZIEMNIAKÓW elewatorowa, nowa przednia taśma, stan db - 2 200 zł. Podgaj, powiat strzeliński, tel 0602/81-14-23, 071/392-62-64 GI94RP9LX

KOPACZKA DO ZIEMNIAKÓW elewatorowa, 2-rzędowa, stan db - 1.200 zł. Wieruszów, tel. 0601/61-38-73 GG9RTKJR

KOPACZKA DO ZIEMNIAKÓW elewatorowa, 2-rzędowa - 900 zł. Wieruszów, tel. 0601/61-38-73 GI97H3XLT

KOPACZKI DO ZIEMNIAKÓW elewatorowe, 4 szt - 1.400 zł/szt. Osiek, powiat średzki, tel. 071/317-19-91 GI97ECEP9

KOSIARKA DO POBOCZY, stan bdb - 12.500 zł. Kamieniec Ząbkowicki, tel. 0696/35-26-59 GI97J3CTY

KOSIARKA DO POBOCZY, 2002 r., stan bdb, zasięg 5 m - 12.500 zł. Ząbkowice Śląskie, tel. 0721/83-00-98 GI97M7MAX

KOSIARKA DO UGORÓW, 2000 r., angielska, składana, szer. 4.5 m, duża wydajność, do gałęzi i sadów, do trawy - 17.500 zł. Ocice, powiat bolesławiecki, tel. 0603/44-39-45, 075/736-11-14 GI9NXRJJ

KOSIARKA LISTWOWA OSA - 500 zł. Świdnica, tel 0663/68-46-13 GI97NENJJ

KOSIARKA LISTWOWA SOLO, 5 KM, szer robocza 1 m, 2-suw, stan bdb - 850 zł. Wrocław, tel 0608/84-92-20 GI97NW4HM

KOSIARKA LISTWOWA - 1 000 zł. Ząbkowice Śląskie, tel. 0691/05-54-12 GI97RTLWP

KOSIARKA ROTACYJNA, szer. robocza 1.85 m - 2.100 zł. Bielawa, powiat dzierżoniowski, tel. 0506/89-21-89 GI97RAPJR

KOSIARKA ROTACYJNA, szer. robocza 185 cm, stan bdb - 2 200 zł. Bolesławiec, tel. 0782/13-92-15 GI97N4YC7

KOSIARKA ROTACYJNA DEUTZ-FAHR KM-24CR, dł. 2 m, z rozrzutnikiem trawy - 2.500 zł. Chojnów, powiat legnicki, tel. 0602/69-73-88 GI97NETWN

KOSIARKA ROTACYJNA, prod. polskiej, techn. sprawna - 1.700 zł. Głuszyna, powiat namysłowski, tel. 0607/64-94-29 GI97HJLFA

KOSIARKA ROTACYJNA, prod. polskiej - 1 800 zł. Łagiewniki, powiat dzierżoniowski, tel 0604/72-56-06 GI9T93JH

KOSIARKA ROTACYJNA, prod polskiej - 1 600 zł. Łagiewniki, powiat dzierżoniowski, tel. 0781/58-94-13 GI94CXCMW

KOSIARKA ROTACYJNA DEUTZ-FAHR KM-24, szer. robocza 1.85 m, przekaźnik mocy, sprow. z Niemiec, stan bdb - 2.500 zł, możl. transport. Oleśnica, tel. 071/398-87-34, 0665/60-02-07 GI97RTPC9

KOSIARKA ROTACYJNA, prod. czeskiej, szer. robocza 1.65 m, stan db - 2.000 zł. Opole, tel. 0660/00-95-22 GI94K3AEX

KOSIARKA ROTACYJNA, szer. robocza 165 cm, 2-bębnowa, stan bdb - 1.400 zł Szprotawa, powiat żagański, tel 0889/99-19-51 GI9WYJHA

KOSIARKA ROTACYJNA - 2.100 zł. Świdnica, powiat zielonogórski, tel. 0781/58-94-13 GG9RTKHW

KOSIARKA ROTACYJNA MEDUZA, 1987 r., prod polskiej, stan db - 2.100 zł. Brzeg, tel 0694/12-95-47 GG9RHR99

KOSIARKA ROTACYJNA JOHN DEERE 1350, 1989 r., dyskowa, roztrząsacz, szer. robocza 2.60 m, ciągnięta na kołach, hydraul. podnoszona, stan bdb - 5.500 zł. Krotoszyn, tel. 0500/20-30-98 GG974NJ3K

KOSIARKI DEUTZ-FAHR, KRONE : dyskowe, zaczepiane i zawieszane do ciągnika, cena od 3.000 zł. Ocice, powiat bolesławiecki, tel. 075/736-11-14, 0603/44-39-45 GG94EKRE9

KOSZ PRZYJĘCIOWY DO ZIEMNIAKÓW, dł. 7 m, prod. niemieckiej, stan bdb - 11.000 zł. Chojnów, tel. 0692/53-19-29 GI97N79LH

KOSZE PRZYJĘCIOWE, cena od 6.000 do 15.000 zł/szt. Bolesławiec, tel. 075/784-31-57, 0663/06-09-38 GI97393XA

KULTYWATOR, hydraul. rozkładany, wym. 4.7 m - 2.500 zł. Bolesławiec, tel. 0697/27-35-63 GI97LHECP

KULTYWATOR, szer. robocza 2.80 m, wał strunowy, koła podporowe, stan bdb - 2.500 zł. Bolesławiec, tel. 0692/16-16-81 GI97CLNKL

KULTYWATOR, szer. robocza 2.8 m - 700 zł. Borów, powiat strzeliński, tel. 071/392-62-64, 0602/81-14-23 GI97PFP49

KULTYWATOR, do ciągnika Ursus C-330 - 650 zł. Brzeg, tel. 0694/12-95-47 GI944XXNY

KULTYWATOR, prod. niemieckiej, wąskie łapy - 700 zł. Wieruszów, tel. 0601/61-38-73 GI94FKW9C

KULTYWATOR, szer. robocza 210 cm, z pojedynczym wałkiem - 850 zł. Wieruszów, tel. 0601/61-38-73 GI-97FATPY

KULTYWATOR, szer. 2.2 m, stan bdb - 500 zł. Zawonia, powiat trzebnicki, tel. 071/398-78-09, 0721/40-51-02 GI97LXCMF

KULTYWATOR GRUDZIĄDZ, szer. robocza 3 m - 1.000 zł. Lubań, tel. 075/722-19-65 GI97JEECM

KULTYWATOR GRUDZIĄDZ, szer. robocza 3 m - 900 zł. Łagiewniki, powiat dzierżoniowski, tel. 0604/72-56-06 GG9PJCTC

KULTYWATOR GRUDZIĄDZ, z wałkiem, szer. robocza 3 m - 1.450 zł. Łagiewniki, powiat dzierżoniowski, tel. 0781/58-94-13 GG9NNKXW

KULTYWATOR GRUDZIĄDZ, szer. robocza 3 m - 900 zł. Łagiewniki, powiat dzierżoniowski, tel. 0781/58-94-13 GG9R4TF9

KULTYWATOR GRUDZIĄDZ, z wałkiem strunowym, szer. robocza 3 m - 1.300 zł. Młynica, powiat dzierżoniowski, tel. 0604/72-56-06 GG9RHR4Y

KULTYWATOR GRUDZIĄDZ, szer. robocza 2.2 m + wałek - 850 zł. Nysa, tel. 0607/79-27-30 GI97NY34F

KULTYWATOR GRUDZIĄDZ, wał kruszący, szer. robocza 2.2 m - 700 zł. Strzelin, tel. 0605/46-97-13 GI97NY3LA

KULTYWATOR GRUDZIĄDZ - 900 zł. Środa Śląska, tel. 0605/19-70-23, 071/317-64-83, 0781/63-07-70 GI94YWMK4

KULTYWATOR GRUDZIĄDZ, szerokie koła 3 m, stan bdb - 1.000 zł. Świdnica, powiat zielonogórski, tel. 0781/58-94-13 GI943CE7C

KULTYWATOR GRUDZIĄDZ, szer. robocza 2.20 m, wał strunowy - 1.200 zł. Świdnica, tel. 0781/58-94-13 GI943CE7E

KULTYWATOR GRUDZIĄDZ, szer. robocza 2.20 m - 650 zł. Wieruszów, tel. 0601/61-38-73 GI944FWTC

KULTYWATOR GRUDZIĄDZ, szer. 2.20 m - 700 zł. Żary, tel. 0609/13-22-10 GI97NM9JC

KUPIĘ AGREGAT UPRAWOWY. Bielawa, powiat dzierżoniowski, tel. 074/893-72-93 GI97EYY4P

KUPIĘ BECZKĘ ASENIZACYJNĄ. Sobótka, powiat wrocławski, tel. 0600/97-62-10 GG9PJCT7

KUPIĘ BECZKĘ ASENIZACYJNĄ. Świebodzice, powiat świdnicki, tel. 0781/58-94-13 GI97FC7LN

KUPIĘ BECZKOWÓZ, do 5.000 l. Włosień, powiat lubański, tel. 0507/21-15-75 GI97R7LTH

KUPIĘ BRONĘ TALERZOWĄ. Bielawa, powiat dzierżoniowski, tel. 074/893-72-93 GI97EYY4W

KUPIĘ BRONĘ TALERZOWĄ, prod. rosyj., szer. robocza 3.2 m. Legnica, tel. 0664/69-92-39 GI97JHAFC

KUPIĘ BRONĘ TALERZOWĄ. Młynica, powiat dzierżoniowski, tel. 0781/58-94-13 GI947XE77

KUPIĘ BRONĘ TALERZOWĄ. Sobótka, powiat wrocławski, tel. 071/393-20-50, 0600/97-62-10 GG9MNPXP

KUPIĘ BRONY : 3-, 4- i 5-polowe. Sobótka, powiat wrocławski, tel. 0600/97-62-10 GG9MNPXN

FOTO **KUPIĘ CIĄGNIK**, Białoruś, Ursus C-325, C-330, C-355, C-360, C-360 3P, Massey-Ferguson MF-255 lub inny. Bielawa, powiat dzierżoniowski, tel. 0604/72-56-06, 0600/97-62-10 II97NTNM4

FOTO **KUPIĘ CIĄGNIK**, Białoruś, Ursus C-325, C-330, C-355, C-360, C-360 3P, Massey-Ferguson MF-255 lub inny sprzęt rolniczy (przyczepy, rozrzutniki ładowacze, siewniki) i inne. Bielawa, powiat dzierżoniowski, tel. 0604/72-56-06, 074/893-72-94 II97RMKT3

KUPIĘ CIĄGNIK : Ursus C-330, C-360, C-360 3P, Massey-Ferguson, Władimirec, Zetor. Bojanowo, powiat rawicki, tel. 0605/67-67-33 GI977T4XR

KUPIĘ CIĄGNIK, prod. polskiej, może być do remontu. Bolesławiec, tel. 0505/15-27-19 GI97NLFXN

KUPIĘ CIĄGNIK, Ursus C-360, C-360 3P, C-328, C-330, C-385, U-912, Massey-Ferguson MF-255, Zetor lub inne. Borów, powiat strzeliński, tel. 071/392-62-64, 0602/81-14-23 GG94LE3P4

KUPIĘ CIĄGNIK, może być do remontu oraz sprzęt rolniczy. Nysa, tel. 077/433-67-38, 0667/22-04-88 GI97LPLJP

KUPIĘ CIĄGNIK : Białoruś MTZ-82, Władimirec T-25A, Ursus C-325, C-328, C-330, C-355, C-360, C-360 3P, C-385, U-902, U-912, U-1124, Massey-Ferguson MF-255. Strzelin, tel. 0600/97-62-10 GG9RJL4R

KUPIĘ CIĄGNIK BIAŁORUŚ MTZ, napęd 4x4, z ładowaczem Tur lub bez. Środa Śląska, tel. 071/317-19-91, 0691/52-88-58 GI94RTJXP

KUPIĘ CIĄGNIK FORTSCHRITT ZT 300, do remontu, z dokumentacją. Bolesławiec, tel. 0692/16-16-81 GI-97FPHA7

KUPIĘ CIĄGNIK FORTSCHRITT ZT 303 lub inny, w cenie do 5.000 zł. Środa Śląska, tel. 0605/19-70-23, 0781/63-07-70 GG94RYM4H

KUPIĘ CIĄGNIK MASSEY-FERGUSON Bielawa, powiat dzierżoniowski, tel. 074/893-72-93 GI97EYY7K

KUPIĘ CIĄGNIK MASSEY-FERGUSON. Dzierżoniów, tel. 0781/58-94-13 GI94CXCKA

KUPIĘ CIĄGNIK MASSEY-FERGUSON MF-255 Łagiewniki, powiat dzierżoniowski, tel. 0604/72-56-06 GI97JXXNC

KUPIĘ CIĄGNIK MASSEY-FERGUSON MF-255. Łagiewniki, powiat dzierżoniowski, tel. 0600/97-62-10, 071/393-20-50 GI97ELJLH

KUPIĘ CIĄGNIK URSUS : C-325, C-328, C-330, C-355, C-360, C-360 3P, U-4011, inne. Wrocław, tel. 0781/58-94-13, 0600/97-62-10 GG94RXRLL

KUPIĘ CIĄGNIK URSUS 5314, od I właśc. Goszczanów, powiat sieradzki, tel. 0721/59-14-81 GI97RANWK

KUPIĘ CIĄGNIK URSUS C-325. Świebodzice, powiat świdnicki, tel. 0781/58-94-13 GI97FC7M4

KUPIĘ CIĄGNIK URSUS C-328, C-330, C-355, C-360 3P Kępno, tel. 0721/34-03-42 GG9R4TEJ

KUPIĘ CIĄGNIK URSUS C-330 Dzierżoniów, tel. 0781/58-94-13 GG9RHR4E

KUPIĘ CIĄGNIK URSUS C-330 lub C-360, z ładowaczem Tur. Kalisz, tel. 0669/10-23-08 GI979947E

KUPIĘ CIĄGNIK URSUS C-330. Karłowice, powiat lubański, tel. 0500/29-23-30 GI97L4RFF

KUPIĘ CIĄGNIK URSUS C-330, 360. Włosień, powiat lubański, tel. 0507/21-15-75 GI97R7LTK

KUPIĘ CIĄGNIK URSUS C-330, C-360, może być do remontu, zdecydowanie. Kłodzko, tel. 0697/45-99-84 GG9TFNW7

FOTO **KUPIĘ CIĄGNIK URSUS C-355, C-360**, U-4011 - 4.000 zł Wrocław, tel. 0512/14-23-12 II97RTTFL

KUPIĘ CIĄGNIK URSUS C-360. Dzierżoniów, tel. 0781/58-94-13 GG9RJL79

KUPIĘ CIĄGNIK URSUS C-4011. Karłowice, powiat opolski, tel. 0500/29-23-30 GI97NPKHA

KUPIĘ CIĄGNIK URSUS U-914. Dzierżoniów, tel. 0781/58-94-13 GG9RHR47

KUPIĘ CIĄGNIK URSUS, ZETOR, w obojętnym stanie. Sobótka, powiat wrocławski, tel. 0603/48-13-09 GG9R4TE3

KUPIĘ CIĄGNIK WŁADIMIREC. Karłowice, powiat opolski, tel. 0500/29-23-30 GI97NHWTM

KUPIĘ CIĄGNIKI : Ursus C-328, C-330, C-355, C-360, C-4011 oraz Massey-Ferguson MF-255 Dzierżoniów, tel. 074/831-92-76, 0507/18-75-02 GG9TFNTR

KUPIĘ CIĄGNIKI, o mocy do 120 KM, mogą być do remontu. Młyńsko, powiat lwówecki, tel. 0728/85-67-60 GI97LWCYM

KUPIĘ CIĄGNIKI : Ursus C-330, C-360 3P, Massey-Ferguson MF-255, Władimirec, Zetor. Opole, tel. 0600/76-17-77 GI94XAH3C

KUPIĘ CIĄGNIKI : Białoruś MTZ, Ursus C-330, C-360, C-360 3P, U-902, U-912, U-1212, U-1224, Fortschritt, Zetor Osiek, powiat średzki, tel. 071/317-19-91, 0691/52-88-58 GI97H93RH

KUPIĘ CIĄGNIKI URSUS C-4011, C-360, C-360 3P, -, U-912, U-914, U-1224, Białoruś MTZ-82, Massey Ferguson MF-255, Władimirec T-25A, Zetor 8045, Zetor 7211, Zetor 7245. Strzelin, tel. 0600/97-62-10 GI94NRNLF

KUPIĘ CZYSZCZALNIĘ DO ZBOŻA : CZ-1, CZ-2, Petkus K-212, do 2.000 zł oraz Petkus K-531 GIGANT, K-541 Super, w cenie 2.000-4.000 zł. Tel. 0667/99-07-08 GI9MMA37

KUPIĘ GLEBOGRYZARKĘ GRUDZIĄDZ, szer. robocza 1.6-2 m. Bielawa, powiat dzierżoniowski, tel. 0781/58-94-13 GI97CLTTK

KUPIĘ GLEBOGRYZARKĘ. Dzierżoniów, tel. 0781/58-94-13 GG9RHR3Y

KUPIĘ GLEBOGRYZARKĘ Łagiewniki, powiat dzierżoniowski, tel. 0604/72-56-06 GI94FFPXE

KUPIĘ GLEBOGRYZARKĘ. Sobótka, powiat wrocławski, tel. 0600/97-62-10 GG9RHR3X

KUPIĘ GLEBOGRYZARKĘ, do ciągnika. Ząbkowice Śląskie, tel. 0603/48-13-09 GI94CXAC4

KUPIĘ GRANULATOR DO ZIELONEK H-710, do zielonki. Wschowa, tel. 0608/61-20-73 GG979K9NA

KUPIĘ KOMBAJN DO ZIEMNIAKÓW ANNA, -, Karlik lub Bolko. Boreczek, powiat strzeliński, tel. 071/392-62-64, 0602/81-14-23 GI97AAHFM

KUPIĘ KOMBAJN DO ZIEMNIAKÓW ANNA. Dzierżoniów, tel. 0781/58-94-13 GG9RHR3T

KUPIĘ KOMBAJN DO ZIEMNIAKÓW BOLKO, Karlik lub Anna. Opole, tel. 0600/76-17-77 GI94YPCJR

KUPIĘ KOMBAJN ZBOŻOWY BIZON. Prudnik, tel. 0603/48-13-09 GI94CXAC3

KUPIĘ KOMBAJN ZBOŻOWY CLAAS DOMINATOR 68-S. Kąty Wrocławskie, tel. 0512/24-39-30 GI977RY99

KUPIĘ KOMBAJN ZBOŻOWY CLAAS DOMINATOR 68S. Sobótka, powiat wrocławski, tel. 0603/48-13-09 GG9N47XP

KUPIĘ KOMBAJN ZBOŻOWY CLAAS MEGA. Sobótka, powiat wrocławski, tel. 0603/48-13-09 GG9R4TCP

KUPIĘ KOMBAJNY ZBOŻOWE . Bizon Z-056, Bizon Rekord Z-058 i inne. Środa Śląska, tel. 071/317-19-91, 0691/52-88-58 GI94RTJXW

KUPIĘ KOPACZKĘ DO ZIEMNIAKÓW elewatorową Łagiewniki, powiat dzierżoniowski, tel. 0600/97-62-10, 071/393-20-50 GI97ELJLJ

KUPIĘ KOPACZKĘ DO ZIEMNIAKÓW. Łagiewniki, powiat dzierżoniowski, tel. 0781/58-94-13 GI94LCHYA

KUPIĘ KOSIARKĘ ROTACYJNĄ, prod. polskiej. Łagiewniki, powiat dzierżoniowski, tel. 0781/58-94-13 GI97LWFH9

KUPIĘ KULTYWATOR GRUDZIĄDZ. Bielawa, tel. 074/893-72-93 GI97EYY7J

KUPIĘ KULTYWATOR GRUDZIĄDZ. Łagiewniki, powiat dzierżoniowski, tel. 0781/58-94-13 GI97LWFH7

KUPIĘ ŁADOWACZ : Troll, Tur. Dzierżoniów, tel. 0781/58-94-13 GG9RHR3L

KUPIĘ ŁADOWACZ CYKLOP Kępno, tel. 0721/34-03-42 GI97JMKHK

KUPIĘ ŁADOWACZ CYKLOP. Wrocław, tel. 0694/85-53-03 GG9R4TCJ

KUPIĘ ŁADOWACZ TROLL Bielawa, powiat dzierżoniowski, tel. 074/893-72-93 GI97EYY4Y

KUPIĘ ŁADOWACZ TROLL. Młynica, powiat dzierżoniowski, tel. 0604/72-56-06 GG9RTKFE

KUPIĘ ŁADOWACZ TROLL. Młynica, powiat dzierżoniowski, tel. 0781/58-94-13 GI947XE7F

KUPIĘ ŁADOWACZ TROLL. Sobótka, powiat wrocławski, tel. 0600/97-62-10 GG9RHR3K

KUPIĘ ŁADOWACZ TUR II. Łagiewniki, powiat dzierżoniowski, tel. 0600/97-62-10, 071/393-20-50 GI97ELJLM

KUPIĘ ŁADOWACZ TUR. Młynica, powiat dzierżoniowski, tel. 0781/58-94-13 GI947XE7H

KUPIĘ ŁADOWACZ TUR, oryg., do ciągnika Ursus C-360. Oleśnica, tel. 0607/51-46-64 GI9WYJWE

KUPIĘ MASZYNY ROLNICZE : ciągnik Białoruś, Władimirec, Ursus C-325, C-328, C-330, C-355, C-360, C-360, C-360 3P, C-385 oraz przyczepy i inny sprzęt rolniczy. Biała, powiat świdnicki, tel. 0604/72-56-06, 0600/97-62-10 GG94RXRXP

KUPIĘ MASZYNY ROLNICZE : ciągnik Białoruś, Władimirec, Ursus C-325, C-328, C-330, C-355, C-360, C-360, C-360 3P, C-385 oraz przyczepy i inny sprzęt rolniczy. Biała, powiat świdnicki, tel. 0600/97-62-10 GG9RHR3J

KUPIĘ MASZYNY ROLNICZE : ładowacz Cyklop, Troll, rozrzutnik obornika i inne. Bojanowo, powiat rawicki, tel. 0605/67-67-33 GI97994CC

KUPIĘ MASZYNY ROLNICZE : ładowacz Cyklop, Troll, UNHZ, rozrzutnik obornika, prasa do słomy Z-224 oraz inne. Borów, tel. 071/392-62-64, 0602/81-14-23 GG94LMTYR

KUPIĘ MASZYNY ROLNICZE. Opole, tel. 0600/76-17-77 GI94WFLXT

KUPIĘ MASZYNY ROLNICZE, agregat uprawowy, prasę do słomy Sipma, rolującą, kombajn zbożowy Bizon, ścinacz zielonek Orkan II, siewnik zbożowy Poznaniak, mieszalnik pasz, ciąnik Ursus U-912, U-914, C-330, U-1224, C-4514, Zetor, Białoruś MTZ-82, Massey-Ferguson MF-255, inne. Opole, tel. 0606/33-69-43 GI97RTK9N

KUPIĘ MASZYNY ROLNICZE : kombajn zbożowy Bizon, Claas, John Deere, po spaleniu, ciągniki rolnicze, ładowacz Troll, agregaty. Osiek, powiat średzki, tel. 071/317-19-91, 0691/52-88-58 GI97NL7FT

KUPIĘ MASZYNY ROLNICZE : ścinacze zielonek Orkan, ładowacze Tur, Troll, agregaty, plugi, dojarki, prasy do słomy, agregaty, kombajny, rozsiewacze nawozów, inne. Środa Śląska, tel. 071/317-19-91, 0691/52-88-58 GI97CYHCN

KUPIĘ MASZYNY ROLNICZE, ładowacz Tur, Troll, rozrzutnik obornika, przyczepy, kosiarka rotacyjna, kultywatory, brony, kopaczka do ziemniaków, ścinacz zielonek Orkan, śrutownik, agregaty uprawowe, pługi 2-, 3-, 4-, 5- i 7-skibowe, prasa do słomy, glebogryzarka, brony. Świdnica, tel. 0781/58-94-13 GI947H33T

KUPIĘ MASZYNY ROLNICZE : rozsiewacze, siewniki, ciągniki, przyczepy, rozrzutniki. Wiązów, powiat strzeliński, tel. 0504/24-20-32 GI97NMFEN

KUPIĘ OPRYSKIWACZ, poj. 1000-1600 l, szer. 15 m. Tel. 071/398-78-09, 0721/40-51-02 GI97NL97J

KUPIĘ PŁUG GRUDZIĄDZ, 4- lub 5-skibowy. Dzierżoniów, tel. 0781/58-94-13 GG9RHR34

KUPIĘ PŁUGI : 2-, 3-, 4-, 5- i 7-skibowe. Sobótka, powiat wrocławski, tel. 0600/97-62-10 GG9RHR33

KUPIĘ PŁUGI GRUDZIĄDZ : 4-, 5- i 7-skibowe. Bielawa, powiat dzierżoniowski, tel. 074/893-72-93 GI97EYY4R

KUPIĘ PRASĘ DO SŁOMY. Bielawa, tel. 074/893-72-93 GI97EYY7F

KUPIĘ ROZRZUTNIK OBORNIKA, 1- lub 2-osiowy. Bojanowo, powiat rawicki, tel. 0605/67-67-33 GI97LXHF3

KUPIĘ ROZRZUTNIK OBORNIKA, 1- lub 2-osiowy. Borów, powiat strzeliński, tel. 0602/81-14-23, 071/392-62-64 GI97HT7E4

KUPIĘ ROZRZUTNIK OBORNIKA, 1- lub 2-osiowy. Kępno, tel. 0721/34-03-42 GI94XWYYF

KUPIĘ ROZRZUTNIK OBORNIKA TANDEM. Kępno, tel. 0721/34-03-42 GI94YNH4X

KUPIĘ ROZRZUTNIK OBORNIKA. Opole, tel. 0600/19-51-10 GG9R4TAH

KUPIĘ ROZRZUTNIK OBORNIKA, 1- lub 2-osiowy. Opole, tel. 0600/76-17-77 GI97HT7EF

KUPIĘ ROZRZUTNIK OBORNIKA. Sobótka, powiat wrocławski, tel. 0781/58-94-13, 0600/97-62-10 GG9RH-PYX

KUPIĘ ROZRZUTNIK OBORNIKA, 1- lub 2-osiowy, prod. polskiej, może być do remontu. Wrocław, tel. 0693/18-46-89 GI97ENYHN

KUPIĘ ROZSIEWACZ NAWOZÓW. Dzierżoniów, tel. 0781/58-94-13 GG9RHPYW

KUPIĘ ROZSIEWACZ NAWOZÓW RCW-3, RCW-5, łańcuchowy, 3.5 lub 5 t ład. Sobótka, powiat wrocławski, tel. 0603/48-13-09 GG9R4TA9

KUPIĘ ROZSIEWACZE NAWOZÓW. Łagiewniki, powiat dzierżoniowski, tel. 0600/97-62-10 GG9RHPYT

KUPIĘ SADZARKĘ DO ZIEMNIAKÓW, 2-rzędowa, prod. polskiej. Lubin, tel. 0888/83-27-16 GI97PXJE4

KUPIĘ SADZARKĘ DO ZIEMNIAKÓW. Łagiewniki, powiat dzierżoniowski, tel. 0600/97-62-10 GG9RHPYR

KUPIĘ SADZARKĘ DO ZIEMNIAKÓW. Młynica, powiat dzierżoniowski, tel. 0781/58-94-13 GI947XE7A

KUPIĘ SIEWNIK ZBOŻOWY POZNANIAK, szer. robocza 2.7 lub 3 m. Bielawa, powiat dzierżoniowski, tel. 074/893-72-93 GI97EYY4T

KUPIĘ SIEWNIK ZBOŻOWY POZNANIAK. Bojanowo, powiat rawicki, tel. 0605/67-67-33 GI97994C9

KUPIĘ SIEWNIK ZBOŻOWY POZNANIAK. Borów, tel. 071/392-62-64, 0602/81-14-23 GG94LMTYN

KUPIĘ SIEWNIK ZBOŻOWY POZNANIAK. Kępno, tel. 0721/34-03-42 GG9R4T9X

KUPIĘ SIEWNIK ZBOŻOWY POZNANIAK. Łagiewniki, powiat dzierżoniowski, tel. 0600/97-62-10, 071/393-20-50 GI97ELJLT

KUPIĘ SIEWNIK ZBOŻOWY POZNANIAK. Opole, tel. 0600/76-17-77 GI94WFLXP

KUPIĘ SIEWNIK ZBOŻOWY POZNANIAK, w cenie do 1.000 zł. Środa Śląska, tel. 0605/19-70-23, 0781/63-07-70 GI97F7NYK

KUPIĘ SIEWNIK ZBOŻOWY POZNANIAK. Świebodzice, powiat świdnicki, tel. 0781/58-94-13 GI97FC7LT

KUPIĘ SUSZARNIĘ DO ZIELONEK, bębnową. Wschowa, tel. 0608/61-20-73 GI943NLPN

KUPIĘ ŚCINACZ ZIELONEK ORKAN. Bielawa, powiat dzierżoniowski, tel. 0781/58-94-13 GI97CLTTM

KUPIĘ ŚCINACZ ZIELONEK ORKAN Sobótka, powiat wrocławski, tel. 0600/97-62-10 GG9RHPYK

KUPIĘ ŚRUTOWNIK BĄK. Młynica, powiat dzierżoniowski, tel. 0781/58-94-13 GI947XE79

KUPIĘ WAGĘ INWENTARZOWĄ, stacjonarną, od 1000 do 1500 kg. Krotoszyn, tel. 062/722-11-65 GG9RTKEC

KUPIĘ WAGĘ INWENTARZOWĄ, od 150 do 200 kg. Krotoszyn, tel. 0693/66-87-93 GI94HMJMF

KUPIĘ WAŁY STRUNOWE. Dzierżoniów, tel. 0781/58-94-13 GG9RHPYH

KUPIĘ WAŁY UPRAWOWE, szer. robocza 4-6 m. Jawor, tel. 0697/07-43-98 GI97EJ4XP

KUPIĘ WYCINACZ DO KISZONEK. Łubniany, powiat opolski, tel. 077/421-51-58 GI97NL74F

KUPIĘ ŻMIJKĘ DO ZBOŻA. Dzierżoniów, tel. 0781/58-94-13 GI97CYKXK

ŁADOWACZ, czołowy, do ciągnika Zetor 7211, sterowany hydraulicznie, 2-sekcyjny - 3.700 zł. Iwiny, powiat bolesławiecki, tel. 0698/89-47-24 GI97PXJFC

ŁADOWACZ, stan bdb, prod. niemieckiej, techn. sprawny - 5.800 zł. Kalisz, tel. 0728/85-18-99 GI97NPKYW

ŁADOWACZ, widłowy, do ciągnika - 1.700 zł. Ostrzeszów, tel. 0603/75-03-04 GI94ETXJT

ŁADOWACZ, czołowy, samopoziomujący, do ciągnika C-360 - 8.500 zł. Wielowieś, tel. 0601/81-91-16 GI97RTPLK

ŁADOWACZ AGRAM 66, czołowy, samopoziomujący, łyżka krokodyl, adaptacja do ciągnika - 9.500 zł. Krotoszyn, tel. 0500/20-30-98 GG9HY3EL

ŁADOWACZ CYKLOP, prod. polskiej - 6.600 zł. Łagiewniki, powiat dzierżoniowski, tel. 0604/72-56-06 GG9RTKCT

ŁADOWACZ CYKLOP, stan bdb - 6.200 zł. Łagiewniki, powiat dzierżoniowski, tel. 0781/58-94-13 GI97CRJFN

ŁADOWACZ CYKLOP, techn. sprawny - 4.000 zł. Strupina, tel. 071/312-59-34 GG974PFHL

ŁADOWACZ CYKLOP - 8.000 zł. Sulechów, powiat zielonogórski, tel. 0667/52-70-01 GI97RAM9C

ŁADOWACZ CYKLOP T-214, stan bdb - 6.500 zł. Wrocław, tel. 0693/18-46-89 GI97HJFER

ŁADOWACZ CYKLOP, 1982 r. - 6.300 zł. Raszków, powiat ostrowski, tel. 0600/12-97-01 GI97RTMMF

ŁADOWACZ CYKLOP UNHZ-500, 1984 r., stan bdb - 7.500 zł. Opole, tel. 0660/00-95-22 GG9N47WL

ŁADOWACZ CYKLOP, 1985 r., prod. polskiej - 8.500 zł. Ostrzeszów, tel. 0607/51-46-64 GI97MLK7M

ŁADOWACZ CYKLOP, 1987 r. - 7.900 zł. Gostyń, tel. 0722/06-40-19 GI97C7XH9

ŁADOWACZ CYKLOP, 1988 r., techn. sprawny - 6.000 zł. Żmigród, powiat trzebnicki, tel. 0660/96-52-98 GI97LHFLN

ŁADOWACZ CYKLOP T-214/3, 1990 r., z kabiną, oryginalny, stan idealny - 8.800 zł lub zamienię na przyczepę D-47 Grodków, powiat brzeski, tel. 0502/56-74-69 GI97N74HL

ŁADOWACZ LINDE, kołowy, rolniczy, w kpl. łyżka, krokodyl i chwytak do balotów - 24.000 zł. Wielowieś, tel. 0601/81-91-16 GI97RTPM9

ŁADOWACZ OBORNIKA, zawieszany, do ciągnika, prod. niemieckiej - 3.200 zł. Gryfów Śląski, powiat lwówecki, tel. 0665/66-43-30 GI97ERXTX

ŁADOWACZ TIH, chwytakowy, samcjezdny, silnik 3-cylindr. Perkins, techn. sprawny, sprow. z Niemiec - 4.900 zł. Bolesławiec, tel. 0501/80-37-07 GI979NHCH

ŁADOWACZ TROLL - 6.300 zł. Łagiewniki, powiat dzierżoniowski, tel. 0604/72-56-06 GI97J3CH4

ŁADOWACZ TROLL, łyżka, widły, mało używany - 7.500 zł. Świebodzice, powiat świdnicki, tel. 0781/58-94-13 GI97FC7LX

ŁADOWACZ TUR, do ciągnika Ursus C-360 - 3.200 zł. Łagiewniki, powiat dzierżoniowski, tel. 0604/72-56-06 GI9XRRY4

ŁADOWACZ TUR - 850 zł. Łagiewniki, powiat dzierżoniowski, tel. 0781/58-94-13 GI97KJ9XW

ŁADOWACZ TUR TANKO, do ciągnika Ursus, prod. szwedzkiej, z 3-sekcyjnym rozdzielaczem - 6.500 zł. Strzyżew, tel. 0697/60-94-14, 0691/89-28-48 GI97RTRNJ

ŁADOWACZ TUR - 7.000 zł. Sulechów, powiat zielonogórski, tel. 0667/52-70-01 GI94HEXEN

ŁADOWACZ UNHZ-500 - 4.600 zł. Łagiewniki, powiat dzierżoniowski, tel. 0781/58-94-13 GI94HNKRA

ŁADOWACZ UNHZ-500, oryginalny - 6.200 zł. Łękanów, powiat górowski, tel. 0609/39-26-69 GI97HT4FE

ŁADOWACZ UNHZ-500 - 5.500 zł lub zam. na ładowacz TUR. Wieruszów, tel. 0601/61-38-73 GI949FK7K

ŁADOWACZ UNHZ-750, 1980 r. - 7.500 zł lub zam. na inny sprzęt rolniczy. Przemków, powiat polkowicki, tel. 076/831-07-49 GI97RALX4

ŁADOWACZ UNHZ-750, 1988 r., oryg. lakier, łyżka, widły, stan db, niespawany - 4.500 zł. Rawicz, tel. 0666/02-66-24 GI97PXFFK

ŁADOWACZ WEIDEMANN 110 DR, silnik Diesla, 1-cylindr., napęd hydrauliczny, 4x4, szer. 90 cm, wys. podnoszenia 220 cm, łyżka + widły, chłodzony powietrzem, wspom. kierownicy - 15.000 zł. Jarocin, tel. 062/749-38-78, 0504/34-39-71, 0505/66-72-16 GI97FEYYE

ŁADOWACZ WEIDEMANN 911 D/R, 1992 r., silnik 2-cylindrowy, diesel, napęd 4x4, widły, szyfel - 20.900 zł. Jarocin, tel. 0504/34-39-71, 0505/66-72-16 GI97PM3CK

FOTO **ŁADOWACZE**, czołowe, do ciągników Ursus, Zetor, mało używane, nieużywane, używany, chwytak, widły, łyżka, różne modele, atrakcyjne ceny, możliwość montażu na miejscu - 4.000 EUR. Wodniki, powiat górowski, tel. 0695/22-84-11, 0509/91-79-90 www.agro-import.pl II97RHPJN

ŁADOWACZE CYKLOP T-214 : z 1982 i 1990 r., cena od 5.000 zł/szt. Środa Śląska, tel. 071/317-19-91, 0691/52-88-58 GI94RTJXR

MASZYNY ROLNICZE : ciągnik Białoruś MTZ 820, 1996 r., napęd 4x4, w ciągłej eksploat., pracuje z Zetorem na 12 ha - 30.500 zł, przyczepa sztywna, stan db, opony 750x20 - 2.000 zł, dmuchawa do siana - 500 zł. Tel. 0783/16-56-09, 062/781-01-58 GI97PJTRF

MASZYNY ROLNICZE : podajniki do ziemniaków i warzyw, o dł. 5, 6 i 10 m, cena od 2.000 zł/szt. oraz pakowarka do warzyw, automatyczna - 5.000 zł. Bolesławiec, tel. 075/736-11-14, 0603/44-39-45 GG9NNKMJ

MASZYNY ROLNICZE : rozrzutnik obornika, 1-osiowy, rozsiewacz nawozów Kos, lejowy, pług 3-skibowy, brony 3-polowe, zawieszane, kultywator, obsypnik do ziemniaków, 3-rzędowy - od - 300 zł. Góra, tel. 0691/64-48-04 GI97HTCWY

MASZYNY ROLNICZE, pług Frost, 4-skibowy, zabezp., przedpłużki, zabezpieczenia, regul. szerokości orki, koło podporowe 10x15, stan bdb - 8.200 zł, opryskiwacz Pilmet, szer. robocza 18 m, poj. 200 l, hydraul. podnoszenie lanc, stan bdb - 6.200 zł. Jawor, tel. 0601/97-43-24 GI97NLL4T

MASZYNY ROLNICZE : rozrzutniki do kiszonek - 5.500 zł, prasy zwijające - 14.500-25.500 zł. Kępno, tel. 0608/80-95-62 GI97LPFKP

MASZYNY ROLNICZE : pługi 4-skibowe, obrotowe Kverneland, obrotowe, z pakomatem, agregaty uprawowo-siewne Kuhn, Rabe, szer. robocz 3 i 4 m, pełny wał, hydropak, z 2003 r., siewniki Amazone D9, D8, rozsiewacze nawozów, poj. 600-1200 l, kombajn zbożowy John Deere 1055 - od - 2.000 zł. Koźmin Wielkopolski, tel. 062/721-72-22 GG974EF4K

FOTO **MASZYNY ROLNICZE** : mieszalnik pasz 1.5 t z napędem - 10 000 zł, „przedmieszka" Kamas ok. 500 kg - 10 000 zł, zbiorniki na komponenty stalowe ok. 15 000 l - 3 500 zł, podnośniki kubełkowe, silosy zbożowe, wialnie, czyszczalnie, przenośniki ślimakowe i łańcuchowe - 10.000 zł. Krzepice, powiat strzeliński, tel. 0602/89-67-91, 0608/17-71-37 podnosnik77@o2.pl II97RAWAP

MASZYNY ROLNICZE : kultywator z wałkiem, szer. 2.7 m, stan dobry - 1.000 zł, brony 3-polowe, ciężkie, stan dobry + wałek - 1.200 zł, pług 2-skibowy, stan dobry - 550 zł, brony lekkie 3-polowe - 400 zł Lutomia, tel. 0663/68-46-13 GI94CXERP

MASZYNY ROLNICZE : pług obrotowy automatyczny 2-skibowy, przedpłużki, talerz tnący, koła podporowe, stan bdb - 1.600 zł Lututów, tel. 043/871-43-44, 0660/45-07-36 GI97PMANA

MASZYNY ROLNICZE : pług obrotowy hydrauliczny Lemken, 3-skibowy, koła podporowe, na lekkiej ramie, może być do ciągnika C-360, stan bdb - 1.900 zł. Lututów, tel. 043/871-43-44, 0660/45-07-36 GI97PMANC

MASZYNY ROLNICZE : agregat uprawowy, szer. robocza 2.8 m, niskie sprężyny, podwójny wałek z tyłu - 2.100 zł, agregat ścierniskowy Gruber, szer. robocza 2.3 m, 9 łap, zabezp. przed kamieniami, z tyłu brona talerzowa - 3.600 zł. Łagiewniki, powiat dzierżoniowski, tel. 0889/66-44-00 GI97PCH3P

MASZYNY ROLNICZE : brony ciężkie, szer. robocza 3 m, z wałkiem strunowym, stan idealny - 1.850 zł, rozsiewacz nawozów Amazone, poj. 400 l - 1.600 zł, pług 5-skibowy, podorywkowy - 850 zł, pług 3-skibowy - 650 zł, obsypnik do ziemniaków - 520 zł, siewnik zbożowy Poznaniak i inne. Łagiewniki, powiat dzierżoniowski, tel. 0604/72-56-06 GI94HF4TM

MASZYNY ROLNICZE, brona talerzowa, szer. 2 m - 2.100 zł, brona talerzowa, szer. 1.60 m - 1.750 zł, glebogryzarka Grudziądz, szer. 1.60 m - 1.750 zł, ładowacz Troll - 5.100 zł, ładowacz Cyklop, łyżka, widły, pompa po regeneracji - 5.900 zł, rozrzutnik obornika 2-osiowy - - 3.850 zł. Łagiewniki, powiat dzierżoniowski, tel. 0604/72-56-06 GI97NET97

MASZYNY ROLNICZE : ładowacz Skrzat, łyżka, widły, łyżka przedsiębierna - 6.500 zł, kultywator Grudziądz, szer. robocza 3 m - 950 zł, kultywator Grudziądz, z wałkiem, szer. robocza 2.20 m - 1.200 zł, kultywator, szer. robocza 2.40 m - 420 zł, przyczepa Autosan D-47 i inne. Łagiewniki, powiat dzierżoniowski, tel. 0781/58-94-13, 0604/72-56-06 GG9R4T3J

MASZYNY ROLNICZE : ładowacz Troll, łyżka, widły - 5.800 zł, brony ciężkie, średn. zębów 20 mm, z ramą - 1.100 zł, sadzarka do ziemniaków - 1.200 zł, brony 5-polowe, składane - 520 zł, ciągnik Ursus C-4011 - 5.900 zł, przyczepa rolnicza D-47, zarejestr. - 7.800 zł i inne. Łagiewniki, tel. 0781/58-94-13 GI97KN4PF

MASZYNY ROLNICZE, ładowacze Tur II - 2.800 zł, Tur 5 - 6.200 zł, Cyklop, stan db - 6.200 zł, Trol - 5.200 zł, Skrzat - 6.500 zł, brony ciężkie z wałkiem strunowym, szer. robocza 3 m - 1.750 zł, kultywator Grudziądz, szer. robocza 3 m - 950 zł, brony ciężkie 3-polowe - - 900 zł. Łagiewniki, powiat dzierżoniowski, tel. 0604/72-56-06 GI97RTJHH

MASZYNY ROLNICZE, ścinacz zielonek Orkan II - 2.100 zł, glebogryzarka Grudziądz, szer. robocza 1.60 m - 1.900 zł, pług 5-skibowy Grudziądz, podorywkowy - 950 zł, pług 4-skibowy, do orki - 1.900 zł, pług 5-skibowy Grudziądz, do orki - 1.950 zł, pług 7-skibowy, podorywkowy - 1.300 zł. Łagiewniki, powiat dzierżoniowski, tel. 0604/72-56-06 GI97RTJHJ

MASZYNY ROLNICZE : opryskiwacz 400 l, agregat uprawowy, kosiarka rotacyjna, przyczepa samozbierająca, pług 3-skibowy, cena od 1.000 zł. Nowogrodziec, powiat bolesławiecki, tel. 0668/30-24-49 GI97FTJLJ

MASZYNY ROLNICZE : waga inwentarzowa - 2.000 zł, ścinacz Orkan II, z 1987 r. - 3.000 zł, pług PHX, 5-skibowy - 4.000 zł, siewnik zbożowy Poznaniak - 3.000 zł. Osiek, tel. 071/317-19-91, 0691/52-88-58 GI97CYH9E

MASZYNY ROLNICZE : opryskiwacze Pilmet, z 2005 r., poj. 1.000 l - 15.000 zł, ciągniki Ursus C-360 3P - 10.000 zł, Renault 133/14, 1982 r., przedni napęd - 35.000 zł, Białoruś MTZ, 1982 r., napęd 4x4, mała kabina, przedni napęd - 16.000 zł. Osiek, tel. 071/317-19-91, 0691/52-88-58 GI97CYHAM

MASZYNY ROLNICZE : rozrzutnik obornika 1-osiowy - 4.500 zł, wałki do Fortschritta T-88 - 200 zł, pług 5-skibowy - 800 zł, beczkowóz 4.500 l - 5.000 zł, wałki do pługa „wymiatające" - 500 zł, przyczepa do balotów samozbierająca - - 13.500 zł. Ostrów Wielkopolski, tel. 0695/53-96-59 GI97LHHR4

MASZYNY ROLNICZE : rozsiewacz wapna RCW, ciągany, ład. 1.5 t - 1.000 zł, przyczepa 2-kołowa, do transportu trzody chlewnej - 350 zł. Otmuchów, powiat nyski, tel. 0693/43-87-53 GI97RTKC7

MASZYNY ROLNICZE : ciągnik Ursus C-385, 1973 r., diesel, stan db, w pełni sprawny, półbiegi, ważne OC i przegląd, stan opon 30%, stan techn. bdb - 11.700 zł lub zamienię z dopłatą na mocniejszy, pług 3-skibowy, obrotowy, na 1 wąż, lekka rama - 2.700 zł. Piskorzów, powiat oławski, tel. 0609/46-08-00, 071/302-97-55 GI97PFM9M

NOWE MASZYNY ROLNICZE

MASZYNY ROLNICZE : opryskiwacze od 300 l do 3000 l, siewniki nawozowe, żmijki, sadzarki, kabiny do maszyn rol., agregaty uprawowe, brony talerzowe, tury, pługi, wały, kolczatki, stoły do zbioru rzepaku i inne. Rogów Sobócki, ul. Wrocławska 61, powiat wrocławski, tel. 071/316-35-79, 0604/40-70-05 H01250909

MASZYNY ROLNICZE : pług konny, 2 szt. - 150 zł/szt., brony z zaczepem konnym, 3 szt. - 220 zł. Ścinawa, tel. 076/843-60-59, 0694/84-88-92 GI97E4J9W

MASZYNY ROLNICZE : pług Grudziądz, 3-skibowy, do głębokiej orki, stan bdb, brony zawieszane, ciężkie i kultywator - 3.000 zł. Środa Śląska, tel. 0605/19-70-23, 071/317-64-83, 0781/63-07-70 GI94RNEMW

MASZYNY ROLNICZE : pługi, rozsiewacze nawozów, rozrzutniki obornika, ciągniki - od 5.000 do 20.000 zł. Wiązów, powiat strzeliński, tel. 0504/24-20-32 GI97N7JMM

MASZYNY ROLNICZE, po likwidacji gospodarstwa - 20.000 zł. Wieluń, tel. 0663/78-97-70 GI97KN33K

MASZYNY ROLNICZE : pług 2-skibowy, brony ciężkie, 3-polowe, obsypnik, kultywator, do małego ciągnika, cena od 300 zł. Włosień, powiat lubański, tel. 0507/21-15-75 GI97EWXJF

MASZYNY ROLNICZE : pług Grudziądz, 3-skibowy, stan bdb - 550 zł, siewnik Poznaniak 6, 1995 r., szer. 2.75 m, stan bdb - 4.200 zł, ciągnik Ursus C-330 M, 1989 r., stan bdb - 19.500 zł, ścinacz zielonek Orkan II, stan bdb - 3.200 zł. Ząbkowice Śląskie, tel. 074/815-30-25 GI97RAPRY

MASZYNY ROLNICZE, opryskiwacz Pilmet, poj. 400 l, szer. robocza 12 m - 800 zł, agregat Rau, szer. robocza 2.80 m, podwójny wałek - 1.900 zł, rozsiewacz nawozów Amazone, poj. 800 l, z wałkiem - 2.200 zł, pług 3-skibowy, obrotowy, zabezp. przed kamieniami - 2.800 zł. Złotoryja, tel. 0785/91-65-42 GI97LHCRE

MASZYNY ROLNICZE : agregat uprawowy Rau, szer. robocza 2.8 m, podwójny wałek, stan bdb - 1.800 zł, kultywator Grudziądz, szer. robocza 2.2 m - 550 zł, rozsiewacz nawozów Amazone 602, stan bdb - 2.500 zł, pług 3-skibowy, obrotowy, hydropak zabezp. przed kamieniami i inne. Złotoryja, tel. 0785/91-65-42 GI97PTEJ9

MASZYNY ROLNICZE : pług 3-skibowy, hydraul. obracany, na 2 węże, podwójne zabezp. przed kamieniami - 3.000 zł, pług 3-skibowy Lemken, obrotowy - 1.900 zł, rozsiewacz nawozów Amazone, poj. 800 l, stan bdb - 2.600 zł, agregat uprawowy, szer. robocza 2.80 m - 2.600 zł. Złotoryja, tel. 0785/91-65-42 GI97HCENA

MASZYNY ROLNICZE : agregat uprawowy Rau, 2.8 m, podwójny wałek, stan bdb - 1.800 zł, rozsiewacz nawozów Amazone, poj. 600 l, stan bdb - 2.500 zł, kultywator Grudziądz, szer. rob. 2.2 m - 550 zł, pług 3-skibowy, obrotowy, zabez. przed kamieniami, na 2 węże - 2.800 zł i inne. Złotoryja, tel. 0785/91-65-42 GI97HT9NN

MIESZALNIK DO GNOJOWNICY - 1.900 zł. Ostrzeszów, tel. 0605/09-26-70, 0667/30-93-91 GI94E4L3Y

MIESZALNIKI PASZ, ze śrutownikami, cena od - 3.800 zł. Ostrzeszów, tel. 0886/50-13-23 GI9PRYY3

OBSYPNIK DO KISZONEK i kopców - 2.000 zł. Ostrzeszów, tel. 0605/09-26-70, 0667/30-93-91 GI94E4L43

OBSYPNIK DO ZIEMNIAKÓW, 5-rzędowy - 1.150 zł. Brzeg Dolny, powiat wołowski, tel. 071/319-96-31, 0664/67-68-32 GI974AWJ4

OBSYPNIK DO ZIEMNIAKÓW, 3-rzędowy - 520 zł. Łagiewniki, powiat dzierżoniowski, tel. 0781/58-94-13 GG9TFNK3

OBSYPNIK DO ZIEMNIAKÓW, 3-rzędowy - 500 zł. Oleśnica, tel. 0609/56-22-72 GI97RAMHA

OBSYPNIK DO ZIEMNIAKÓW - 400 zł. Strzelin, tel. 0605/46-97-13 GI97NY3LH

OBSYPNIKI DO ZIEMNIAKÓW, formiarka, 4-rzędowa, prod. niemieckiej, cena od 15.000 zł. Bolesławiec, tel. 0663/06-09-38, 075/784-31-57 GI97AA7L7

OPIELACZ DO WARZYW, nowy, zielony, z kierownicą i siodełkiem, 5-rzędowy - 1.200 zł. Świerzna, powiat oleśnicki, tel. 0502/25-16-43 GI97N7EXM

OPRYSKIWACZ, poj. 400 l, szer. robocza 12 m, stan bdb - 1.000 zł. Gostyń, tel. 0609/06-43-36 GI97KN9YL

OPRYSKIWACZ, poj. 400 l - 1.500 zł. Łagiewniki, powiat dzierżoniowski, tel. 0604/72-56-06 GI97CLTRX

OPRYSKIWACZ, poj. 500 l, szer. robocza 12 m - 1.400 zł. Oleśnica, tel. 0607/97-03-39 GJ97ELYTE

OPRYSKIWACZ, poj. 400 l, sprow. z Niemiec, szer. robocza 10 m, stan idealny - 1.200 zł Wodziczna, powiat kępiński, tel. 062/781-59-46, 0695/08-52-66 GG9RTK4W

OPRYSKIWACZ, zawieszany, poj. 400 l, szer. robocza 10 m - 1.250 zł. Ząbkowice Śląskie, tel. 074/815-51-13 GI97RAPJN

OPRYSKIWACZ, 2002 r., zawieszany - 3.000 zł. Kobylin, powiat krotoszyński, tel. 0605/83-81-83 GI97RTL3P

OPRYSKIWACZ DRAGON, sadowniczy, kolumnowy, 3-letni, mało używany, stan bdb - 22.000 zł. Tel. 071/312-76-98, 0601/88-89-98 GI97N7H9L

OPRYSKIWACZ EVRARD, zawieszany, poj. 600 l, lance szer. 12 m, techn. sprawny - 600 zł. Krotoszyn, tel. 0500/20-30-98 GG9KYRME

OPRYSKIWACZ HARDI, poj. 650 l, szer. robocza 12 m, stan db - 2.100 zł. Tel. 0511/49-09-90 GI97RTML4

OPRYSKIWACZ HARDI, poj. 2600 l, lance 18 m, stan db - 14.500 zł. Kłodzko, tel. 0782/19-70-22 GI97RET99

OPRYSKIWACZ HARDI, poj. 1000 l, hydraul. rozkładany - 8.000 zł. Opole, tel. 0660/00-95-22 GI97CJ7LR

OPRYSKIWACZ HOLDER, 1993 r., na kołach, poj. 2800 l, lance 21 m, stan bdb - 14.900 zł. Szprotawa, powiat żagański, tel. 0889/99-19-51 GI97NEPEF

OPRYSKIWACZ PILMET, poj. 400 l - 1.200 zł. Borów, powiat strzeliński, tel. 0602/81-14-23, 071/392-62-64 GI97HNPYM

OPRYSKIWACZ PILMET, zawieszany, poj. 300 l, szer. robocza 12 m, hydraulicznie podnoszony, nowy zbiornik, pompa, wąż, zegar - 2.400 zł. Brzeg Dolny, powiat wołowski, tel. 0664/67-68-32, 071/319-96-31 GI97N77WK

OPRYSKIWACZ PILMET - 1.000 zł. Długołęka, powiat wrocławski, tel. 0691/75-73-66 GI97RTMHE

OPRYSKIWACZ PILMET 2-1118, lance o dł. 18 m, hydraul. podnoszone, potrójna pompa, płaska beczka, stan bdb, I właśc. - 12.500 zł. Długołęka, powiat wrocławski, tel. 0694/13-22-50 GI97RTLCP

OPRYSKIWACZ PILMET, poj. 1200 l, szer. robocza 12 m - 4.200 zł. Kulin, powiat średzki, tel. 0888/95-37-56 GI97JPHPK

OPRYSKIWACZ PILMET, poj. 400 l - 950 zł. Łagiewniki, powiat dzierżoniowski, tel. 0781/58-94-13 GI947X9HE

OPRYSKIWACZ PILMET, poj. 400 l, szer. robocza 15 m - 1.100 zł. Młynica, powiat dzierżoniowski, tel. 0604/72-56-06 GG9RHPTC

OPRYSKIWACZ PILMET, szer. robocza 12 m, poj. 400 l - 700 zł. Strupina, powiat trzebnicki, tel. 071/312-59-34 GI97CYJRK

OPRYSKIWACZ PILMET, nowy, poj. 300 l - 2.000 zł. Sulechów, powiat zielonogórski, tel. 0667/52-70-01 GI9XEPTT

OPRYSKIWACZ PILMET, poj. 400 l - 800 zł. Wieruszów, tel. 0601/61-38-73 GG9RTK4C

OPRYSKIWACZ PILMET, poj. 300 l - 2.000 zł. Złotoryja, tel. 076/878-69-06 GI97R7LJJ

OPRYSKIWACZ PILMET, zawieszany, poj. 400 l, szer. robocza 12 m - 850 zł. Żary, tel. 0609/13-22-10 GI97ELMJY

OPRYSKIWACZ PILMET, 2004 r., poj. 600 l, lance o dł. 12 m, 2 pompy - 2.000 zł. Bolków, powiat jaworski, tel. 075/741-31-75 GI97PLYWY

OPRYSKIWACZ PLATZ, poj. 400 l, szer. robocza 10 m, stan bdb - 1.400 zł. Lwówek Śląski, tel. 0665/95-53-99 GG9RHPTP

OPRYSKIWACZ PLATZ, poj. 600 l, szer. robocza 12 m, stan bdb - 2.200 zł. Szprotawa, powiat żagański, tel. 0889/99-19-51 GI97M7LNF

OPRYSKIWACZ RAU, poj. 400 l, szer. robocza 10 m - 1.200 zł. Szprotawa, powiat żagański, tel. 0889/99-19-51 GI94AMC9X

OPRYSKIWACZ SCHMOTZER, poj. 400 l, stan bdb, nieeksploat. w kraju, szer. robocza 10 m - 1.300 zł. Szprotawa, powiat żagański, tel. 0889/99-19-51 GI9PXPLJ

OPRYSKIWACZ SOLO, spalinowy, plecakowy, poj. 10 l, idealny do opryskiwania warzyw - 700 zł. Prusice, powiat trzebnicki, tel. 071/387-06-56, 0880/77-61-35 GG9LEC9P

OPRYSKIWACZ ŚLĘZA, ciągany, poj. 1000 l - 3.000 zł. Strzelin, tel. 0604/86-81-97 GI94C4KFH

OPRYSKIWACZ TECNOMA, 1998 r., poj. 25000 l, szer. robocza 18 m - 6.000 EUR. Jelenia Góra, tel. 0606/10-74-71 GG9R4RWR

OPRYSKIWACZE 300, 400, 500, 600, 800, 1200, 1500, 2000 l. Gwarancja, atest, certyfikat UE, badania techniczne ważne przez 3 lata. Sprzedaż ratalna. Dostawa do klienta. Cena producenta od 1.660 zł + VAT - PROMOCJA - 15 %. Jelenin 14, gm. Borów, powiat strzeliński, tel. 071/393-32-47, 0609/65-53-68 W66000016

OPRYSKIWACZE PILMET, 2004 r. : poj. 1000 l, belka skrętna, lance 15 m, hydraulicznie podnoszony - 15.000 zł oraz poj. 1000 l, lance 18 m + komputer - 13.000 zł. Osiek, powiat średzki, tel. 071/317-19-91, 0691/52-88-58 GI94RPEFJ

OWIJARKA BALOTÓW, samozaładowcza - 11.000 zł. Wielowieś, tel. 0601/81-91-16 GI97RTPKM

PASZOWOZY : poj. 3-10 m3, samozaładowcze, cena od 10.000 zł/szt. Ocice, powiat bolesławiecki, tel. 0603/44-39-45, 075/736-11-14 GG9NNKHH

PASZOWÓZ, zawieszany, hydraul. - 3.600 zł. Szprotawa, powiat żagański, tel. 0889/99-19-51 GG9MNPK3

PASZOWÓZ STRAUTMANN 400, hydraul., stan idealny - 7.500 zł. Szprotawa, powiat żagański, tel. 0889/99-19-51 GG94KPNXP

PASZOWÓZ LUCAS G SILOGIF 1901, napęd hydrauliczny, zawieszany - 3.200 zł. Krotoszyn, tel. 0500/20-30-98 GI97LHFEE

PELECIARKA P-320, tłokowa, do peletów z trocin i makuchu - 9.100 zł. Wieruszów, powiat wieruszowski, tel. 0662/07-40-21, 062/783-61-13 GI97N4YAA

PIEC DO SUSZARNI DO ZBOŻA - 2.500 zł. Ostrzeszów, tel. 0667/30-93-91, 0605/09-26-70 GG9R4RWJ

PŁUG, 2-skibowy, obrotowy - 1.000 zł. Bolków, powiat jaworski, tel. 0785/18-65-12 GI97F7JLL

PŁUG, 3-skibowy - 820 zł. Borów, powiat strzeliński, tel. 071/392-62-64, 0602/81-14-23 GI97KFE3C

PŁUG, obrotowy, 3-skibowy, hydraul. obracany, prod. niemieckiej - 3.100 zł. Czerńczyce, powiat wrocławski, tel. 0602/76-71-70 GI97NL3YK

PŁUG, 3-skibowy, obrotowy - 1.900 zł. Głuchołazy, powiat nyski, tel. 0661/42-61-11 GI9YTC7F

PŁUG, 5-skibowy, podorywkowy - 500 zł. Gościszowice, powiat żagański, tel. 068/378-15-68 GI97RTN93

PŁUG, 2-skibowy - 500 zł. Gościszowice, powiat żagański, tel. 068/378-15-68 GI97RTN97

PŁUG, 5-skibowy, do głębokiej orki, prod. rosyj., stan db - 1.800 zł. Górka, powiat żarski, tel. 0783/02-68-67 GI977CJHN

PŁUG, 4-skibowy, stan bdb - 1.600 zł. Górka, powiat żarski, tel. 0783/02-68-67 GI97JXM34

PŁUG, 4-skibowy, zagonowy, przedpłużki, zawijacze, stan bdb - 1.900 zł. Korfantów, powiat nyski, tel. 0507/12-92-83 GI97KN4WW

PŁUG, 7-skibowy, podorywkowy - 1.650 zł. Łagiewniki, powiat dzierżoniowski, tel. 0604/72-56-06 GG9PJCEH

PŁUG, 4-skibowy - 1.450 zł. Łagiewniki, powiat dzierżoniowski, tel. 0604/72-56-06 GG9TFNFH

PŁUG, 3-skibowy - 2.900 zł. Łagiewniki, powiat dzierżoniowski, tel. 0604/72-56-06 GI97LWFKF

PŁUG, 7-skibowy, podorywkowy - 1.450 zł. Łagiewniki, powiat dzierżoniowski, tel. 0781/58-94-13 GG9RHPRF

PŁUG, obrotowy, 4-skibowy - 5.000 zł. Nowe Miasteczko, powiat nowosolski, tel. 0507/20-37-36 GI97CF7CW

PŁUG, 4-skibowy (3+1), stan bdb, obrotowy - 6.500 zł. Nysa, tel. 0661/42-61-11 GG9RJKWL

PŁUG, podorywkowy, 5-skibowy - 1.000 zł. Nysa, tel. 0607/79-27-30 GI97NY34M

PŁUG, 4-skibowy, zagonowy - 3.500 zł. Nysa, tel. 0664/96-09-06, 0694/95-75-01 GI97N73AC

PŁUG, 3-skibowy, obrotowy, zabezp. sprężynowe - 3.500 zł. Oleśnica, tel. 0607/97-03-39 GI97NPN73

PŁUG, 3-skibowy, prod. polskiej, stan db - 400 zł. Oława, tel. 0501/66-25-56 GI97NEPC3

PŁUG, 4-skibowy, obrotowy, duże odkładnice, przedpłużki - 5.200 zł. Ostrów Wielkopolski, tel. 0509/54-98-78 GI97MJKKX

PŁUG, 3-skibowy, stan db - 250 zł. Piława Dolna, powiat dzierżoniowski, tel. 0602/60-19-47 GI97JKFXP

PŁUG, 4-skibowy, zagonowy, ażurowe odkładnie, zabezp. sprężynowe - 4.500 zł, możl. transport. Prudnik, tel. 0507/68-59-68 GI97RTP9X

PŁUG, 5-skibowy, podorywkowy - 1.000 zł. Ratajno, powiat dzierżoniowski, tel. 074/893-97-23 GI97ELHEW

PŁUG, 3-skibowy, nowy typ - 600 zł. Świdnica, tel. 0663/68-46-13 GI97LWEP7

PŁUG, 2-skibowy, prod. rosyjskiej - 550 zł. Żary, tel. 0609/13-22-10 GI977APKW

PŁUG, 1986 r., 3-skibowy, prod. polskiej, waga 280 kg, stan bdb - 800 zł. Chojnów, powiat legnicki, tel. 0692/18-12-97 GI97KW7NM

PŁUG, 2007 r., 4-skibowy, zagonowy, b. mało używany, wysoka rama, katalog części i książka - 2.800 zł. Żmigród, powiat trzebnicki, tel. 0669/58-81-11 GI97PM34K

PŁUG AGRONOM ROTO 535, prod. czeskiej, stan bdb, nowe odkładnie i dłuta, półzawieszany, 5-skibowy - 13.000 zł. Sobótka, powiat wrocławski, tel. 0509/33-86-69 GI97LHAMC

PŁUG AKPIL, 4-skibowy, do średniej orki - 1.100 zł. Łagiewniki, powiat dzierżoniowski, tel. 0604/72-56-06 GG9TFNER

PŁUG BIEGUS, 5-skibowy, półzawieszany, stan bdb - 2.600 zł. Środa Śląska, tel. 0605/19-70-23, 071/317-64-83, 0781/63-07-70 GI947H7EM

PŁUG EBERHARDT, 3-skibowy, obrotowy, stan bdb - 2.600 zł. Krotoszyn, tel. 062/721-24-15, 0601/31-54-24 GI97LMCRR

PŁUG FORTSCHRITT, 3-skibowy, zawieszany - 1.800 zł. Bolków, powiat jaworski, tel. 0785/18-65-12 GI97ML-KRL

PŁUG FORTSCHRITT B-201 - 3.000 zł. Goworowice, powiat nyski, tel. 077/431-25-26, 0783/69-45-46 GI97NTP4W

PŁUG FORTSCHRITT, zawieszany, 4-skibowy - 2.600 zł. Jordanów Śląski, powiat wrocławski, tel. 0504/18-33-89 GI97P4C9A

PŁUG FORTSCHRITT B-201, 5-skibowy, stan bdb - 3.000 zł. Środa Śląska, tel. 0605/19-70-23, 071/317-64-83, 0781/63-07-70 GG94RYM44

PŁUG FROST, 4-skibowy, hydraul. obracany, przedpłużki, talerze, koło gumowe, stan bdb - 7.000 zł. Jawor, tel. 0605/49-45-12 GI97RTJEW

PŁUG FROST, 3-skibowy, obrotowy, automatic - 1.900 zł. Luboradów, powiat milicki, tel. 071/384-48-00, 0601/46-91-69 GI97CLCHA

spis treści - patrz strona 45 (rozkładowa), www.autogielda.pl

PŁUG FROST, zagonowy, 5-skibowy, zabezp. non-stop - 4.000 zł. Łękanów, powiat górowski, tel. 0609/39-26-69 GI97K937T

PŁUG FROST, 2000 r., 4-skibowy, obrotowy, stan idealny, reg. szer. orki - 11.500 zł. Borów, powiat strzeliński, tel. 0607/08-83-99 GI97LH3KC

PŁUG GASSNER, 4-skibowy, obrotowy - 5.000 zł. Jelcz-Laskowice, powiat oławski, tel. 0604/25-41-59 GG9TFNE7

PŁUG GRUDZIĄDZ, do głębokiej orki, 5-skibowy, nowe odkładnice, płozy, szerokie koła na łożyskach, stan db - 2.000 zł. Tel. 077/439-70-84 GI97RERWY

PŁUG GRUDZIĄDZ, 5-skibowy, podorywkowy - 1.000 zł. Bolesławiec, tel 0607/96-37-12, 062/783-61-57 GI94NRMKR

PŁUG GRUDZIĄDZ, 3-skibowy - 1.000 zł. Bolesławiec, tel. 062/783-61-57, 0607/96-37-12 GG9NNKCY

PŁUG GRUDZIĄDZ, 2-skibowy - 650 zł. Brzeg, tel. 0694/12-95-47 GI944XXP3

PŁUG GRUDZIĄDZ - 900 zł. Długołęka, powiat wrocławski, tel. 0691/75-73-66 GI97RTMHH

PŁUG GRUDZIĄDZ, 2-skibowy, nowy model - 550 zł. Kamieniec Ząbkowicki, tel 074/817-32-79, 0691/71-09-15 GI979YPTC

PŁUG GRUDZIĄDZ, 2-skibowy - 450 zł. Łagiewniki, powiat dzierżoniowski, tel. 0604/72-56-06 GG9RHPP3

PŁUG GRUDZIĄDZ, 5-skibowy, do głębokiej orki - 2.000 zł. Łagiewniki, powiat dzierżoniowski, tel. 0604/72-56-06 GG9TFNCN

PŁUG GRUDZIĄDZ, 3-skibowy, do głębokiej orki - 1.100 zł. Łagiewniki, powiat dzierżoniowski, tel. 0781/58-94-13 GG9R4RPK

PŁUG GRUDZIĄDZ, 2-skibowy - 450 zł Łagiewniki, powiat dzierżoniowski, tel. 0781/58-94-13 GG9TFNCM

PŁUG GRUDZIĄDZ, 3-skibowy, stan bdb - 1.200 zł. Marczow, powiat lwowecki, tel. 075/713-63-29 GI97PFFFE

PŁUG GRUDZIĄDZ, 2-skibowy, stan bdb, mało używany, nowy typ - 750 zł. Nysa, tel. 077/433-67-38, 0667/22-04-88 GG9RHPNN

PŁUG GRUDZIĄDZ, 4-skibowy - 550 zł. Oława, tel. 0501/66-25-56 GI97MNTK9

PŁUG GRUDZIĄDZ, 2-skibowy - 500 zł. Piława Dolna, powiat dzierżoniowski, tel. 0602/60-19-47 GI97JKFXJ

PŁUG GRUDZIĄDZ, 2-skibowy, stan bdb - 1.100 zł. Sichów, powiat jaworski, tel. 0782/81-91-77 GI97NM7F7

PŁUG GRUDZIĄDZ, 4-skibowy - 600 zł. Strupina, powiat trzebnicki, tel. 071/312-59-34 GI97JPMHX

PŁUG GRUDZIĄDZ, 7-skibowy, podorywkowy - 1 200 zł. Środa Śląska, tel. 0605/19-70-23 GI97MLL37

PŁUG GRUDZIĄDZ, 2-skibowy - 600 zł. Wieruszów, tel. 0601/61-38-73 GG9RTJWM

PŁUG GRUDZIĄDZ, 5-skibowy, podorywkowy - 1 100 zł. Wieruszow, tel. 0601/61-38-73 GI97MLNFY

PŁUG GRUDZIĄDZ, 3-skibowy - 950 zł. Wrocław, tel. 071/398-78-09, 0721/40-51-02 GI97LXE77

PŁUG GRUDZIĄDZ, 5-skibowy, do głębokiej orki - 1.300 zł. Wrocław, tel. 0502/35-19-15 GI97HFFMT

PŁUG GRUDZIĄDZ, 2-skibowy - 750 zł. Żary, tel. 0609/13-22-10 GI977APKR

PŁUG GRUDZIĄDZ, 1999 r., 5-skibowy, stan bdb - 5.500 zł. Topola Mała, powiat ostrowski, tel. 0508/06-76-09 GI97RTN4H

PŁUG GRUDZIĄDZ, 2005 r., 4-skibowy, możl. założenia 5. skiby, zabezp. kołkowe, stan bdb - 7.500 zł Dzierżoniów, tel. 074/837-17-95 GI97JE99K

PŁUG GRUDZIĄDZ IBIS, 2005 r., 4-skibowy, obrotowy, zabezp. resorowe - 19.000 zł. Kąty Wrocławskie, tel. 0512/24-39-30 GI97PXFYW

PŁUG HOWARD, 4-skibowy, wahadłowy - 5.200 zł. Wińsko, powiat wołowski, tel. 0889/11-67-78, 071/389-84-84 GI97J3CLK

PŁUG HUARD, 4-skibowy, obrotowy, zabezp. non-stop - 8.500 zł. Krotoszyn, tel. 0500/20-30-98 GI97CJH7C

PŁUG INTERNATIONAL, 4-skibowy, hydraul. obracany, stan bdb, przedpłużki, 2 nowe odkładnice, zabezp. przed kamieniami - 8.500 zł. Dobromierz, powiat świdnicki, tel. 0783/50-25-86 GG9R4RP7

PŁUG INTERNATIONAL, 3-skibowy, przedpłużki, koło podporowe, stan bdb, stałe zabezp. - 5.200 zł. Dobromierz, powiat świdnicki, tel. 0783/50-25-86 GG9RHPN4

PŁUG JOHN DEREE, 5-skibowy, stałe zabezp., stan bdb - 13.800 zł. Dobromierz, powiat świdnicki, tel. 0783/50-25-86 GI97FMAHR

PŁUG KRONE, 4-skibowy, przedpłużki, zabezp. przed kamieniami, nowe płozy i lemiesze, hydraul. obracany, stan bdb - 10.500 zł. Dobromierz, powiat świdnicki, tel. 0783/50-25-86 GG9RHPMY

PŁUG KRONE, 4-skibowy, obrotowy, zabezp. resorowe - 5 000 zł. Ostrów Wielkopolski, tel. 062/734-84-79 GI97AXWPR

PŁUG KUHN, 4-skibowy, obrotowy, zabezp. hydrauliczne przed kamieniami, przedpłużki, stan idealny - 12.500 zł. Dobromierz, powiat świdnicki, tel. 0783/50-25-86 GI97CF3JX

PŁUG KUHN HUARD, 1996 r., 4-skibowy, stan bdb, stałe zabezp. - 13.500 zł Dobromierz, powiat świdnicki, tel. 0783/50-25-86 GI97H3T4E

PŁUG KVERNELAND, 4-skibowy, obrotowy, zabezp resorowe non-stop - 12.500 zł. Krotoszyn, tel. 0500/20-30-98 GI97LHFAN

PŁUG KVERNELAND, obrotowy, 5-skibowy, zabezp. resorowe, hydraul. reg. szerokość orki, koło podporowe - 33.000 zł Włosień, powiat lubański, tel. 0507/21-15-75 GI97M3JTW

PŁUG KVERNELAND, 4-skibowy, obrotowy, stan idealny - 12.500 zł. Wrocław, tel. 0607/36-49-13 GI97M3HTT

PŁUG LANDSBERG, 4-skibowy, hydraul. obracany, przedpłużki - 6.500 zł. Łagiewniki, powiat dzierżoniowski, tel 0781/58-94-13 GI97ANJPH

PŁUG LANDSBERG, 4-skibowy, wysoka rama - 2.200 zł. Opole, tel. 0660/00-95-22 GI97NXYTA

PŁUG LEMKEN, 3-skibowy, obrotowy - 5,400 zł. Borów, powiat strzeliński, tel. 0607/08-83-99 GI97RAM7R

PŁUG LEMKEN, 6-skibowy, hydraul. obracany, zabezp. przed kamieniami, ciągany - 22.000 zł. Dobromierz, powiat świdnicki, tel. 0783/50-25-86 GI97NTN7W

PŁUG LEMKEN, 2-skibowy, obrotowy - 1.600 zł. Gostyń, tel. 065/571-98-51, 0609/06-43-36 GG9R4RNP

PŁUG LEMKEN OPAL 110, 3-skibowy, obrotowy, przedpłużki, zabezp. przed kamieniami - 4.800 zł Gostyń, tel. 0609/06-43-36, 065/571-98-51 GI97ANF7P

PŁUG LEMKEN, 3-skibowy, zagonowy, stan bdb - 2.200 zł. Lubań, tel. 0507/71-74-93 GI97NAFWX

PŁUG LEMKEN OPAL 140, 1996 r., 4-skibowy, przedpłużki, zabezp przed kamieniami, stan bdb - 8 500 zł. Gostyń, tel. 0609/06-43-36, 065/571-98-51 GI97ANF3E

PŁUG NIEMEYER 160, 2000 r., 3-skibowy, obrotowy - 5.300 zł. Wrocław, tel. 0607/36-49-13 GI97PTEAP

PŁUG OVERUM, zagonowy, 4-skibowy, zabezp. non-stop, hydraul., stan bdb - 4.200 zł. Tel. 0500/20-30-98 GI97E-X9JX

PŁUG RABEWERK, 3-skibowy, przedpłużki - 1.300 zł. Głuchołazy, powiat nyski, tel 0661/42-61-11 GI97ET4LL

PŁUG RABEWERK, 3-skibowy, obrotowy, ażurowy, zabezp. non-stop, nowy typ - 7.500 zł. Krotoszyn, tel. 0500/20-30-98 GI97CJH4Y

PŁUG RABEWERK, 5-skibowy, obrotowy, ażurowy, zabezp. przed kamieniami kołkowe - 7.000 zł. Krotoszyn, tel. 0500/20-30-98 GI97NETNP

PŁUG RABEWERK, 3-skibowy, stan bdb - 3.800 zł. Sichów, powiat jaworski, tel. 0782/81-91-77 GI97NM7EY

PŁUG SEBALD, 3-skibowy, obrotowy, koło podporowe, stan bdb - 3.000 zł. Wodziczna, powiat kępiński, tel. 062/781-59-46, 0695/08-52-66 GG9RTJTH

PŁUGI, 3-, 4-skibowe, obrotowe - cena 3.000-8.500 zł. Biała, powiat prudnicki, tel. 0694/12-28-79 GG9HXYLN

PŁUGI, 3-skibowe, stary i nowy typ, cena 500 zł i 850 zł. Dzierżoniów, tel. 074/831-92-76, 0507/18-75-02 GI97MHN3F

PŁUGI : 2-, 3- i 5-skibowy - 500 zł/szt. Jordanów Śląski, powiat wrocławski, tel. 071/316-12-36, 0514/28-40-53 GI97K94HA

PŁUGI : Niemeyer, 3-skibowy, hydraul. obracany - 3.500 zł, Vogel Noot, 3-skibowy, hydraul. obracany + ramię do wału - 7.500 zł, Lemken Opal 90, 4-skibowy, hydraul. obracany - 11.500 zł. Miejska Górka, powiat rawicki, tel. 0501/12-67-56 GI97PTJTR

☎ PŁUGI : Rabewerk, 2-skibowy, obrotowy mechanicznie, przedpłużki, koło podporowe, do ciągnika o mocy 60 KM - 1.300 zł oraz Rabewerk, do ciągnika o mocy 30 KM - 900 zł, możl. transport. Oleśnica, tel. 071/398-87-34, 0665/60-02-07 GI97RTPEY

PŁUGI, obrotowe, zagonowe, 3-skibowe, cena od - 3.300 zł. Ostrzeszów, tel. 0886/50-13-23 GG9HXYLJ

PŁUGI, 4-skibowe, zagonowe, cena od - 2.200 zł. Ostrzeszów, tel. 0886/50-13-23 GI94WKTAL

PŁUGI GRUDZIĄDZ, do głębokiej orki, cena od 1.500 do 2.000 zł. Łagiewniki, powiat dzierżoniowski, tel. 0604/72-56-06 GI947X9H9

PŁUGI GRUDZIĄDZ, 3-skibowe, podorywkowe, 2 szt. - 500 zł/szt. Środa Śląska, tel. 0605/19-70-23, 071/317-64-83, 0781/63-07-70 GG9R4RPF

PŁUGI PHX, 1990 r. : 5- i 6-skibowe, cena od 4.000 zł/szt. Środa Śląska, tel. 071/317-19-91, 0691/52-88-58 GI94RTJXY

PODAJNIK DO ZBOŻA, kubełkowy, dł. 12 m - 2 700 zł. Ostrzeszów, tel. 0605/09-26-70, 0667/30-93-91 GG9R4RM3

PODAJNIK DO ZIEMNIAKÓW, dł. 2 m, szer. 60 cm - 1.300 zł. Chojnów, powiat legnicki, tel. 0692/53-19-29 GI97CFHFW

PODAJNIKI DO ZBOŻA : kubełkowe, ślimakowe, cena od 4.500 zł. Wschowa, tel. 0608/61-20-73 GG9RHPLX

PODAJNIKI DO ZIEMNIAKÓW, cena od 2 500 do 20.000 zł/szt. Bolesławiec, tel. 075/784-31-57, 0663/06-09-38 GI9739433

PRASA DO SŁOMY, prod. niemieckiej, stan db - 3.000 zł. Świdnica, tel. 0663/68-46-13 GI97NENHW

PRASA DO SŁOMY, 1997 r., kostkująca, prod. polskiej - 15.000 zł. Rawicz, tel. 0508/59-53-93 po godz. 21 GI97JXYNC

PRASA DO SŁOMY CARRARO, zwijająca, łańcuchowa, wym. balotów 120x120 cm, na zatrzaskach, szer. podbieracz - 24.200 zł. Stary Olesiec, powiat pleszewski, tel. 0608/38-65-77, 0606/45-30-49, 062/741-51-68 GI97P9AML

PRASA DO SŁOMY CARRRARO POWER M120, 1990 r., do sianokiszonki, łańcuchowa, wym balotów 120x120 cm, na zatrzaskach - 20.500 zł. Stary Olesiec, powiat pleszewski, tel. 0608/38-65-77, 0606/45-30-49, 062/741-51-68 GI97KWFWJ

PRASA DO SŁOMY CLAAS MARKANT, kostkująca, wys. zgniotu - 8.400 zł. Gryfów Śląski, powiat lwówecki, tel. 0603/08-37-93 GI97LXARE

PRASA DO SŁOMY CLAAS QUADRANT 1100, duże kostki - 24.000 zł. Jelenia Góra, tel. 0606/10-74-71 GG9R4RLW

PRASA DO SŁOMY CLAAS QUADRANT 1200, 1996 r., kostkująca, na duże kostki - 5.500 EUR. Jelenia Góra, tel. 0606/10-74-71 GI97KYRAT

PRASA DO SŁOMY CLAAS ROLLANT 46, zwijająca - 15.900 zł. Jelenia Góra, tel. 0606/10-74-71 GI97J3CFW

PRASA DO SŁOMY CLAAS ROLLANT 44, wym. balotów 120x120 cm, stan bdb - 15.500 zł. Kępno, tel. 0663/66-66-87 GI97NJ39X

PRASA DO SŁOMY CLAAS ROLLANT 66, 1993 r., zwijająca, walcowa, szer. podbieracz, centr. smarowanie, owijanie na 2 sznurki - 19.000 zł Stary Olesiec, powiat pleszewski, tel. 0608/38-65-77, 0606/45-30-49, 062/741-51-68 GI97KWFYL

PRASA DO SŁOMY CLAAS ROLLANT 250, 1998 r., bele o wym. 120x120 cm, stan idealny - 35 000 zł. Opole, tel. 077/437-63-38, 0602/80-78-76 GI97LWLRC

PRASA DO SŁOMY CLAAS ROLLANT 66, 2001 r., I właśc., centr. smarowanie, na 2 sznurki, stan bdb - 27.000 zł. Sława, powiat wschowski, tel. 0605/30-25-72 GI97RAT9N

PRASA DO SŁOMY DEUTZ-FAHR HD-300, kostkująca - 8.500 zł. Krotoszyn, tel. 062/721-24-15 GI97N73JH

PRASA DO SŁOMY FERABOLI 55H, do sianokiszonki, zmiennokomorowa, szer. podbieracz, owijanie na 2 sznurki samoczynne, na zatrzaskach - 20.000 zł. Stary Olesiec, powiat pleszewski, tel. 0608/38-65-77, 0606/45-30-49, 062/741-51-68 GI97KWFXN

PRASA DO SŁOMY FORD, 1994 r., do sianokiszonki, taka sama jak Morra 1200, łańcuchowa, wym. balotów 120x120 cm - 22 500 zł. Stary Olesiec, powiat pleszewski, tel. 0608/38-65-77, 0606/45-30-49, 062/741-51-68 GI97KWFY9

PRASA DO SŁOMY FORD MAXI, 2004 r., taka sama jak Sipma, stałokomorowa, wym. balotów 120x120 cm, walcowa, łańcuchowa, szer. podbieracz, owijanie sznurkiem i siatką, rotor tnący - 35.000 zł Stary Olesiec, powiat pleszewski, tel. 0608/38-65-77, 0606/45-30-49, 062/741-51-68 GI97KWFWR

PRASA DO SŁOMY FORTSCHRITT SAXONIA, pasowa, zmiennokomorowa, owijanie na 2 sznurki, ster. z kabiny, stan idealny - 7.900 zł. Bolesławiec, tel. 0501/80-37-07 GI97J7AR4

PRASA DO SŁOMY FORTSCHRITT 50, duże kostki - 25.000 zł. Jelenia Góra, tel. 0606/10-74-71 GG9R-4RLH

PRASA DO SŁOMY FORTSCHRITT K-454, zielona - 5.500 zł. Trzebnica, tel. 071/387-06-27, 0609/81-43-14 GI97RTRTJ

PRASA DO SŁOMY FORTSCHRITT K-454, 1987 r., z podajnikiem, stan db - 19.000 zł. Kłodzko, tel 0782/19-70-22 GI97MLTXJ

PRASA DO SŁOMY FORTSCHRITT K-454, 1988 r., kolor zielony, wysokiego zgniotu, na małe kostki, z drabinką - 7.400 zł lub zam. na cielaki do dalszej hodowli. Sobótka, powiat wrocławski, tel. 0512/24-39-30 GI943K7AF

PRASA DO SŁOMY GALLIGNANI 8600, rolująca, pasowa, zmiennokomorowa, wym. balotów 120x120 cm, szer. podbieracz 2 m, owijanie na 2 sznurki, szerokie koła, stan idealny - 24.900 zł. Tel. 0783/19-20-83 GI97KYHJA

PRASA DO SŁOMY GALLIGNANI 9220-S, pasowa, stałokomorowa, bele o wym. 120x120 cm - 13.900 zł. Ostrów Wielkopolski, tel. 0509/54-98-78 GI97JHAX4

PRASA DO SŁOMY GALLIGNANI RB 221,2, 1990 r., do sianokiszonki, pasowa, stałokomorowa, wym. balotów 120x120 cm, szer. podbieracz, samoczynne owijanie 2. sznurkami - 20.000 zł. Stary Olesiec, powiat pleszewski, tel. 0608/38-65-77, 0606/45-30-49, 062/741-51-68 GI97KWFX7

☎ PRASA DO SŁOMY GALLIGNANI, 1997 r., zwijająca, bele o wym. 120x120 cm, szeroki podbierak, owijanie na 2 sznurki, stan bdb - 22.500 zł. Grabów nad Prosną, powiat ostrzeszowski, tel. 0660/68-53-41 GI97RTRC3

PRASA DO SŁOMY JOHN DEERE 590, pasowa, rolująca, zmiennokomorowa, wym. balotów 120x120 cm, szer podbieracz, owijanie na 2 sznurki, stan bdb - 24.500 zł. Tel. 0783/19-20-83 GI97KYHHP

PRASA DO SŁOMY JOHN DEERE 550, zwijająca, szer podbieracz, owijanie na 2 sznurki - 20.000 zł. Bocianicha, powiat bełchatowski, tel. 0606/34-87-14 GI97RTPLA

PRASA DO SŁOMY JOHN DEERE 550, zmiennokomorowa - 14.500 zł. Doruchów, powiat ostrzeszowski, tel. 062/731-51-80, 0609/88-19-33 GI97FM4HC

PRASA DO SŁOMY JOHN DEERE 550, 1990 r., do sianokiszonki, pasowa, zmiennokomorowa, szer. podbieracz, owijanie na 2 sznurki, podbieracz podnoszony hydraul. - 21.000 zł. Stary Olesiec, powiat pleszewski, tel. 0608/38-65-77, 0606/45-30-49, 062/741-51-68 GI97KWFW9

PRASA DO SŁOMY JOHN DEERE 580, 1996 r., rolująca, pasowa, wym. balotów 120x170 cm, zmiennokomorowa, do sianokiszonki i słomy, podbieracz 180 cm, stan idealny - 24.500 zł. Krotoszyn, tel. 0500/20-30-98 GI97LHFEL

PRASA DO SŁOMY JOHN DEERE 558 MAXI CUT, 2004 r., rolująca, wym balotów 120x120 cm, do słomy i sianokiszonek, podbieracz 1.8 m, rotor + noże rozdrabniające, centr. smarowanie, sznurek + siatka, prasa reprezentacyjna (pracowała tylko na pokazach), instrukcja w języku polskim - 49 000 zł. Tel. 0500/20-30-98 GI974MKRF

PRASA DO SŁOMY KRONE KR 125, 1990 r., do sianokiszonki, łańcuchowa, stałokomorowa, owijanie sznurkiem i siatką - 22.000 zł. Stary Olesiec, powiat pleszewski, tel 0608/38-65-77, 0606/45-30-49, 062/741-51-68 GI-97KWFYJ

PRASA DO SŁOMY KRONE KR-130, 1999 r., 2 sznurki, siatka - 23.000 zł Gostyń, tel. 0609/06-43-36 GG977MRTH

PRASA DO SŁOMY MASSEY-FERGUSON 1440, zmiennokomorowa, pasowa - 6.500 zł. Lwówek Śląski, tel. 0604/48-29-80 GI944FTXT

PRASA DO SŁOMY MASSEY-FERGUSON, 1991 r., zwijająca, stan bdb, sprow. z Niemiec - 12.000 zł. Ocice, powiat bolesławiecki, tel. 075/736-11-14, 0603/44-39-45 GI973PPKM

PRASA DO SŁOMY MASSEY-FERGUSON 828, 1994 r., rolująca, wym. balotów 120x180 cm, pasowa, zmiennokomorowa, do słomy i sianokiszonki, podbieracz hydraul podnoszony, owijanie elektr. na 2 sznurki, stan bdb - 12.500 zł. Krotoszyn, tel 0500/20-30-98 GI97LHFE7

PRASA DO SŁOMY MORRA 1200, 1993 r., do sianokiszonki, wym balotów 120x120 cm, łańcuchowa, owijanie na 2 sznurki, odpowiednik Sipmy, stałokomorowa - 22 500 zł. Stary Olesiec, powiat pleszewski, tel. 0608/38-65-77, 0606/45-30-49, 062/741-51-68 GI97KWFYF

PRASA DO SŁOMY NEW HOLLAND 640, pasowa, zmiennokomorowa, szer. podbieracz, na 2 sznurki, siatka - 18.900 zł. Ostrów Wielkopolski, tel. 0509/54-98-78 GI97JPKKX

PRASA DO SŁOMY NEW HOLLAND 841, 1988 r., zmiennokomorowa, owijanie siatką, stan bdb - 10.500 zł. Ostrów Wielkopolski, tel. 0511/52-55-39 GI97NMA37

PRASA DO SŁOMY RIVIERRE CASALIS RC 125, 1996 r., pasowa, zmiennokomorowa, el. owijanie sznurkiem, docisk hydrauliczny, sterownik, odrzutnik bel, stan idealny - 14.500 zł. Krotoszyn, tel. 0664/89-85-57 GI97NTXL4

PRASA DO SŁOMY SIPMA Z-279/1, szer. podbieracz, bele o wym. 120x120 cm, stan bdb - 23.800 zł. Ostrzeszów, tel. 0605/42-35-81 GI97JE7JR

PRASA DO SŁOMY SIPMA Z-224/1, 1991 r., wys. zgniotu, oryg. lakier, stan bdb, oświetlenie - 15.200 zł. Dzierżoniów, tel. 0602/60-19-47 GG9MPRNA

PRASA DO SŁOMY SIPMA Z-279, 2006 r., baloty o wym. 120x120 cm, szer podbieracz, stan bdb - 26.500 zł. Miejska Górka, powiat rawicki, tel. 0506/72-30-02 GI97PJNY9

PRASA DO SŁOMY SUPERTINO, łańcuchowa, bele o wym. 120x120 cm, szer. podbieracz - 17.900 zł. Ostrów Wielkopolski, tel. 0509/54-98-78 GI97JPKKN

PRASA DO SŁOMY VICON, rolująca, szer. podbierak, owijanie dwoma sznurkami i siatką, zmiennokomorowa, pasowa - 29.000 zł Ostrów Wielkopolski, tel. 0509/54-98-78 GI97HFEH3

PRASA DO SŁOMY VICON GREENLAND RF 150, 1995 r., szer. bali 120x150 cm, podbieracz 2 m, rotor, zwijanie na 2 sznurki, pilot, centr. smarowanie - 15.500 zł. Bolesławiec, tel. 0697/27-35-63 GI97LHEC7

PRASA DO SŁOMY WELGER AP 12, kostkująca, garażowana, stan bdb - 3.600 zł. Legnica, tel. 0661/92-20-21 GI97LXJ4Y

PRASA DO SŁOMY WELGER RP-12S, zwijająca - 21.000 zł. Łubniany, powiat opolski, tel. 077/421-51-58 GI97MRYPH

PRASA DO SŁOMY WELGER RP 165, zmiennokomorowa, szer. podbieracz - 12.000 zł. Sobiałkowo, powiat rawicki, tel. 0606/51-85-23 GI97RAMLP

• FOTO PRASA DO SŁOMY WELGER AP 45, AP 52, kostki, stan bardzo dobry, możl. transportu, prasy jeszcze nie są do końca poskręcane, ponieważ przywiezione były wczoraj - 10.000 zł. Wiśniowa, tel. 012/271-47-80, 0602/27-48-29 www.konieczny.autogielda.pl LI3795929

PRASA DO SŁOMY Z-224, 1984 r., kostkująca, stan bdb, I właśc. - 7 000 zł. Wińsko, powiat wołowski, tel. 071/389-85-26, 0607/77-75-57 GI97RERX9

PRASA DO SŁOMY Z-224, 1996 r., stan bdb - 12.600 zł. Kotlin, powiat jarociński, tel. 0511/18-31-11 GI97PXFN4

FOTO PRASA DO SŁOMY Z-224/1, 1995 r., stan bdb, pierwszy właściciel, garażowana, pracowała na 20 ha - 14.900 zł do negocjacji. Strzegom, powiat świdnicki, tel. 074/855-71-39, 0603/16-86-53 II97RMN3C

PRASA DO SŁOMY Z-263, rolująca - 6.500 zł Laski, powiat kępiński, tel. 0697/95-66-54 GI94LALWM

PRASA DO SŁOMY Z-263, rolująca - 10.000 zł. Sulechów, powiat zielonogórski, tel. 0667/52-70-01 GG9RTJPH

PRASA DO SŁOMY Z-279/1 SIPMA, 2002 r., rolująca, I właśc., szer. podbieracz, siatka + sznurek, stan bdb - 30.000 zł. Mysłów, powiat łukowski, tel. 0606/32-75-41 GI97RAPCN

PRASY DO SŁOMY : zwijające, w cenie od 14.500 do 25.500 zł/szt Kępno, tel. 0608/80-95-62 GI97LH993

PRASY DO SŁOMY GALLIGNANI, owijanie na 2 sznurki, siatka, podbieracz 2 m, stan bdb, komputer, od 2002 do 2004 r. - od 25.500 zł Gostyń, tel. 0609/06-43-36, 065/571-98-51 GI97NALJ9

PRASY DO SŁOMY KRONE KR-125, KR-130, do sianokiszonki, na 2 sznurki, stan bdb, cena od 16.200 zł. Gostyń, tel. 065/571-98-51, 0609/06-43-36 GG9PJC39

PRZETRZĄSARKA DEUTZ-FAHR, karuzelowa, szer. 4 40 m, koła balonowe, wałek przekaźnika, techn. sprawny - 3.500 zł. Jarocin, tel. 0505/66-72-16, 062/749-38-78 GI94X9XHW

PRZETRZĄSARKA CLAAS 545, 4-karuzelowa, szer. robocza 5.5 m, hydraul. składana - 3.600 zł. Ostrów Wielkopolski, tel. 0509/54-98-78 GI97R7MMC

PRZETRZĄSARKA STOLL 550, 4-karuzelowa, szer. robocza 5.5 m, hydraul. składana - 3.600 zł. Ostrów Wielkopolski, tel. 0509/54-98-78 GI97R7MMM

PRZETRZĄSARKA, do siana, szer. robocza 5 m, ciągana, 4-gwiazdowa, karuzelowa - 1.800 zł. Szprotawa, powiat żagański, tel. 0889/99-19-51 GI944XP9F

PRZETRZĄSARKA, szer. 6.8 m, hydraulicznie składana - 8.500 zł. Szprotawa, powiat żagański, tel. 0889/99-19-51 GI94MHPKL

PRZETRZĄSARKA DO SIANA FELLA - 2.500 zł. Marczów, powiat lwówecki, tel. 075/713-63-29 GI97PFFFM

PRZETRZĄSARKA POETTINGER, 4-gwiazdowa, rozkładana, szer robocza 5.20 m, stan db - 3.500 zł. Biała, powiat prudnicki, tel. 0694/12-28-79 GI943A3XM

PRZETRZĄSARKA - ZGRABIARKA, karuzelowa, rozkładana, stan bdb - 1.400 zł. Bolesławiec, tel. 0782/13-92-15 GI97R7HLJ

PRZETRZĄSARKA - ZGRABIARKA, szer. robocza 4.5 m, 4-gwiazdowa, zawieszana do ciągnika - 2.200 zł. Chojnów, powiat legnicki, tel. 0602/69-73-88 GI97RERKJ

PRZETRZĄSARKA - ZGRABIARKA DEUTZ-FAHR, szer. robocza 3 m - 2 800 zł Głuchołazy, powiat nyski, tel. 0661/42-61-11 GG9RJKNP

PRZETRZĄSARKA - ZGRABIARKA DEUTZ_FAHR KH 400, karuzelowa, szer. robocza 4 m, koła balonowe, wałek przekaźnika, techn. sprawna - 3.500 zł. Jarocin, tel. 0504/34-39-71, 0505/66-72-16 GI97PM3FE

PRZETRZĄSARKA - ZGRABIARKA CLAAS W-740S, karuzelowa, stan db - 4.000 zł. Jelcz-Laskowice, powiat oławski, tel. 0603/84-39-29 GI97NTT7A

PRZETRZĄSARKA - ZGRABIARKA, 7-gwiazdowa, stan db - 700 zł. Lubań, tel. 075/722-19-65 GI97JEECL

PRZETRZĄSARKA - ZGRABIARKA DEUTZ-FAHR, karuzelowa, 4-gwiazdowa, szer. robocza 4 m, stan db - 2.400 zł. Lwówek Śląski, tel. 0665/95-53-99 GI97FARW4

PRZETRZĄSARKA - ZGRABIARKA, 5-gwiazdowa - 1.000 zł. Ratajno, powiat dzierżoniowski, tel. 074/893-97-23 GI97ELHER

PRZETRZĄSARKA - ZGRABIARKA, do siana, 4-gwiazdowa, szer. robocza 4 m, zawieszana - 1.700 zł. Szprotawa, powiat żagański, tel. 0889/99-19-51 GG9LPEWC

PRZETRZĄSARKI - ZGRABIARKI, karuzelowe, szer. robocza 3.60-6.5 m, cena od 1.800 zł. Gostyń, tel. 065/571-98-51, 0609/06-43-36 GG9R4RHX

FOTO PRZYCZEPA AUTOSAN D-732, 1989 r., używana, balonowe opony, po kapitalnym remoncie, zarejestrowana i ubezpieczona - 10 000 zł. Moszyce, powiat oleśnicki, tel. 0607/21-61-26, 0693/79-18-89 skr_twardogora@neostrada.pl II97R7LXH

FOTO PRZYCZEPA ROLNICZA HW 6011, 2-osiowa, ład. 6000 kg, sprowadzona z Niemiec, kompletna dokumentacja, hamulce na dwie osie, stan techniczny dobry - 7.300 zł. Krosno Odrzańskie, tel. 0516/97-61-63 II97RPM73

PRZYCZEPA ROLNICZA AUTOSAN D-50, 1974 r., szary, aktualny przegląd i OC - 4.200 zł. Brzeziny, powiat kaliski, tel. 0606/75-10-41 GI97PMAN4

PRZYCZEPA SAMOZBIERAJĄCA POETTINGER, noże tnące, oryginalna, stan bdb - 2.000 zł. Bolesławiec, tel 0782/13-92-15 GI97KW7JX

PRZYCZEPA SAMOZBIERAJĄCA LANDSBERG, noże tnące, 1-osiowa, łamany zaczep, stan bdb - 3.900 zł. Lwówek Śląski, tel. 0665/95-53-99 GG94EKRFE

☎ PRZYCZEPA SAMOZBIERAJĄCA MENGELE LW-320T, ład. 4 t, 16 noży tnących, łamany dyszel śrubowo, sprow. z Niemiec, stan bdb - 3.900 zł, możl. transport. Oleśnica, tel. 071/398-87-34, 0665/60-02-07 GI97RTPCH

☎ PRZYCZEPA SAMOZBIERAJĄCA DEUTZ-FAHR 550/33, ład. 4.5 t, 33 noże tnące, rototiller, dyszel łamany hydraulicznie, sprow. z Niemiec - 10.500 zł, możl. transport. Oleśnica, tel. 071/398-87-34, 0665/60-02-07 GI97RTPCP

PRZYCZEPA SAMOZBIERAJĄCA DEUTZ-FAHR, noże tnące, wały wyrzucające, pełna hydraulika, taśma wyrzutu bocznego - 8 800 zł. Ostrzeszów, tel. 0886/50-13-23 GG94WAKRL

PRZYCZEPA SAMOZBIERAJĄCA POETTINGER, do sianokiszonki, 30 noży - 10.500 zł. Rawicz, tel. 0508/59-53-93 po godz. 21 GI97PMAX4

PRZYCZEPA SAMOZBIERAJĄCA CLAAS QANTUM 5500 S, 2000 r., pełny rotor, wyrzutniki, szerokie koła, ład. 16 ton, stan idealny, sprawdzona z Niemiec - 80.000 zł, zapewniam transport Zbiersk, tel. 0608/40-04-87, 0602/62-63-21 GI97RTWF7

PRZYCZEPY SAMOZBIERAJĄCE, 1-, 2-osiowe, do sianokiszonki, cena 5.000-14.000 zł. Biała, powiat prudnicki, tel. 0694/12-28-79 GI97AN3KE

PRZYSTAWKA DO KUKURYDZY, 4-rzędowa, do kombajnu Bizon Z-056 - 6 000 zł. Jordanów Śląski, powiat wrocławski, tel. 071/316-12-36, 0514/28-40-53 GI97K94FW

PRZYSTAWKA DO KUKURYDZY - 5.200 zł. Wieruszów, tel. 062/783-61-13, 0662/07-40-21 GI97REPFX

PRZYSTAWKA DO KUKURYDZY, 1994 r., 6-rzędowa, z docinaczem, prod. węgierskiej, stan bdb, gotowa do pracy - 11.000 zł. Rawicz, tel. 0607/40-13-24, 0609/77-94-90 GI97HNMPJ

PRZYSTAWKA DO KUKURYDZY OLIMAC DRAGO, 1997 r., 6-rzędowa, hydraulicznie składana, techn. sprawna - 18.000 zł. Sobótka, powiat wrocławski, tel. 0603/48-13-09 GI97FTWEX

PRZYSTAWKA DO KUKURYDZY GERINGHOFF, 2001 r., 8-rzędowa, stan bdb - 59.000 zł. Sobótka, powiat wrocławski, tel. 0603/48-13-09 GI97HNKC3

PRZYSTAWKI DO KUKURYDZY OROS, OLIMAC, do kombajnu Claas Dominator, Fortschritt MDW - 6.000 EUR., powiat zgorzelecki, tel. 0602/85-91-99 GI97FK79L

ROZDRABNIACZ DO BURAKÓW - 250 zł. Sobótka, powiat wrocławski, tel. 071/390-91-88 GI97PTJ7J

ROZRZUTNIK OBORNIKA - 3.100 zł. Bolków, powiat jaworski, tel. 0785/18-65-12 GI97MLKRT

ROZRZUTNIK OBORNIKA, 2-osiowy - 3.800 zł. Chełmiec, powiat jaworski, tel. 076/871-89-97 GI97EX4XA

ROZRZUTNIK OBORNIKA, 2-osiowy - 1.700 zł. Chełmiec, powiat jaworski, tel. 076/871-89-97 GI97KW7XJ

ROZRZUTNIK OBORNIKA BERGMANN, talerzowy, do podmiotu kurzego, szer. robocza 21 m, ład. 10 t, nowe opony, techn. sprawny - 41.500 zł. Chojnów, tel. 0501/58-61-39 II97RTT3T

ROZRZUTNIK OBORNIKA, ład. 4 t, stan bdb - 3.800 zł. Gostyń, tel. 0692/18-21-62 GI97RANCP

ROZRZUTNIK OBORNIKA BERGMANN, ład. 4.4 t - 4.500 zł Jarocin, tel. 0505/66-72-16, 062/749-38-78 GI979NEJR

ROZRZUTNIK OBORNIKA WELGER LS-300, ład. 6.500 t, 1-osiowy, wałki poziome, wałek przekaźnika - 7.500 zł. Jarocin, tel. 062/749-38-78, 0505/66-72-16 GI9JC3PJ

ROZRZUTNIK OBORNIKA, 1-osiowy, mało używany - 2.800 zł. Kamieniec Ząbkowicki, tel. 074/817-32-79 GI97RAT4K

ROZRZUTNIK OBORNIKA, 1-osiowy - 3.800 zł. Książenice, powiat ostrzeszowski, tel. 062/730-57-38, 0721/55-73-09 GI97LPMMK

ROZRZUTNIK OBORNIKA, 1-osiowy, stan bdb - 7.500 zł. Laski, powiat kępiński, tel. 0697/95-66-54 GI94LJWEE

ROZRZUTNIK OBORNIKA, 2-osiowy - 4.000 zł. Łagiewniki, powiat dzierżoniowski, tel 0781/58-94-13 GG9N477W

ROZRZUTNIK OBORNIKA, 1-osiowy - 6.200 zł. Łagiewniki, powiat dzierżoniowski, tel. 0781/58-94-13 GI94KJHLL

ROZRZUTNIK OBORNIKA, prod. niemieckiej - 2.000 zł. Marczów, powiat lwówecki, tel. 075/713-63-29 GI97PFFFW

ROZRZUTNIK OBORNIKA FORTSCHRITT T-088, sprow. z Niemiec, ład. 10 t - 11.000 zł. Młyńsko, powiat lwówecki, tel. 0728/85-67-60 GI974J3NL

ROZRZUTNIK OBORNIKA FORTSCHRITT T0-88, ład. 10 t, techn. sprawny, z taśmą boczną - 11.000 zł. Ocice, powiat bolesławiecki, tel. 0603/44-39-45, 075/736-11-14 GG9NNJWM

ROZRZUTNIK OBORNIKA TANDEM, ład. 6 t, stan bdb - 10.500 zł. Ostrzeszów, tel. 0605/42-35-81 GI97NEPJH

ROZRZUTNIK OBORNIKA - 8.000 zł. Otmuchów, powiat nyski, tel. 077/544-39-76, 0660/58-36-89 GG9RJKMK

ROZRZUTNIK OBORNIKA, 2-osiowy, stan bdb - 4.200 zł. Rawicz, tel. 0508/59-53-93 po godz. 21 GI97MNTE4

ROZRZUTNIK OBORNIKA FORTSCHRITT T-088, ład. 10 ton, szer. balonowe koła, stan db, techn. sprawny - 11.000 zł. Rawicz, tel. 0607/40-13-24, 0609/77-94-90 GI97MWYEX

ROZRZUTNIK OBORNIKA KRUGER, 3 wałki pionowe, jednoosiowy - 3.300 zł Stoszowice, powiat ząbkowicki, tel 0609/43-79-17 GI97RAPR9

ROZRZUTNIK OBORNIKA TANDEM, 6 ton, prod. polskiej, po rem. kapitalnym - 11.000 zł do uzg. Strzyżew, tel. 0697/60-94-14, 0691/89-28-48 GI97RTRNE

ROZRZUTNIK OBORNIKA TANDEM, ład. 6 t - 10.000 zł. Sulechów, powiat zielonogórski, tel. 0667/52-70-01 GG9RTJLT

ROZRZUTNIK OBORNIKA FORTSCHRITT - 15.000 zł Sulechów, powiat zielonogórski, tel. 0667/52-70-01 GG9RTJLR

ROZRZUTNIK OBORNIKA, 2-osiowy, stan bdb - 5.200 zł. Syców, powiat oleśnicki, tel. 0603/80-29-17 GI97NTN74

ROZRZUTNIK OBORNIKA KRONE, ład. 5 t, 1-osiowy, stan bdb - 4.600 zł. Szprotawa, powiat żagański, tel. 0889/99-19-51 GI97M7LN4

ROZRZUTNIK OBORNIKA, ład. 4 t, nowe łańcuchy i stalowa podłoga - 3.600 zł. Wiązów, powiat strzeliński, tel. 071/393-10-72, 0609/48-60-10 GI97JCYRN

ROZRZUTNIK OBORNIKA, 2-osiowy, stan bdb - 3.500 zł. Wieruszów, tel. 0601/61-38-73 GI97NM3EM

ROZRZUTNIK OBORNIKA, 2-osiowy, prod. polskiej, z nadstawkami, stan db - 3.500 zł. Wrocław, tel. 0693/18-46-89 GI97RTKH9

ROZRZUTNIK OBORNIKA, 2-osiowy, prod. polskiej, stan bdb - 3.900 zł. Zebrzydowa, powiat bolesławiecki, tel. 0601/79-77-58 GI97PFHJE

FOTO ROZRZUTNIK OBORNIKA, stan dobry, dwa sezony po wymianie burt, podłogi i łańcuchów + wysokie burty do zielonki - 4.000 zł. Żary, tel. 0693/41-18-76 II97MLK4F

ROZRZUTNIK OBORNIKA N-213/8, 1982 r., 2-osiowy, prod. polskiej, ład. 6 t, wysokie burty - 6.000 zł. Brzeg, tel. 077/412-43-70, 0660/82-37-51 GI97NM434

ROZRZUTNIK OBORNIKA FORTSCHRITT T-088, 1988 r., prod. niemieckiej, sprow. z Niemiec, używany, 2-osiowy, tandem, ładowność 10 t, stan b. dobry, po remoncie - 13.000 zł. Lubków, powiat bolesławiecki, tel. 075/738-93-49, 0602/72-03-07 II97RPKKC

ROZRZUTNIK OBORNIKA, 1988 r., prod. polskiej, 2-osiowy, na resorach, po remoncie - 5.500 zł. Żary, tel. 0660/43-43-51 GI949FECF

ROZRZUTNIK OBORNIKA FORTSCHRITT, 1991 r., ład. 10 t, po rem. kapitalnym - 25.000 zł. Ostrzeszów, tel. 0605/42-35-81 GI97FMHAE

ROZRZUTNIK OBORNIKA, 1997 r., ład. 5.5 t, prod. zachodniej, podwójne burty, hamulec, WOM, stan bdb - 7.500 zł. Krotoszyn, tel. 0664/89-85-57 GI94774JN

ROZRZUTNIKI OBORNIKA : ład. 6 t, 1-osiowy, prod. niemieckiej, po rem. kapitalnym - 8.500, tandem, po rem. kapitalnym - 11.500 zł. Miejska Górka, powiat rawicki, tel. 0692/20-20-57 GI94C4KJF

ROZRZUTNIKI OBORNIKA, stan bdb, cena od - 3.300 zł. Ostrzeszów, tel. 0886/50-13-23 GG9HXY9A

ROZRZUTNIKI OBORNIKA, 1980 r. : kolor czarny, 2-osiowy, na resorach, podwójny adapter, stan db - 3.000 zł oraz na tandemie, ład. 6 t - 4.500 zł. Środa Śląska, tel. 071/317-19-91, 0691/52-88-58 GI97JKMKN

ROZSIEWACZ NAWOZÓW RAUCH, 2-talerzowy, 600 kg - 4.000 zł. Bolesławiec, tel. 0663/06-09-38, 075/784-31-57 GI97LWNEK

ROZSIEWACZ NAWOZÓW, lejkowy, prod. polskiej, WOM, stan bdb - 300 zł. Bolesławiec, tel. 0782/13-92-15 GI97FAY3F

ROZSIEWACZ NAWOZÓW AMAZONE, ład. 1000 kg, hydraul. zamykany - 3.500 zł. Bolesławiec, tel. 062/783-61-57, 0607/96-37-12 GG9RTJL4

ROZSIEWACZ NAWOZÓW AMAZONE, poj. 400 l - 1.800 zł. Bolesławiec, tel. 062/783-61-57, 0607/96-37-12 GI9Y4XML

ROZSIEWACZ NAWOZÓW AMAZONE 1003, hydraul. zamykany - 3.700 zł. Bolesławiec, tel. 062/783-61-57, 0607/96-37-12 GG9RHPFX

ROZSIEWACZ NAWOZÓW AMAZONE 602 - 1.800 zł. Bolesławiec, tel. 062/783-61-57, 0607/96-37-12 GI97JCX9W

ROZSIEWACZ NAWOZÓW AMAZONE 603 - 2.800 zł. Bolesławiec, tel. 062/783-61-57, 0607/96-37-12 GG9RTJKY

ROZSIEWACZ NAWOZÓW AMAZONE 604 - 2.800 zł. Bolesławiec, powiat wieruszowski, tel. 0607/96-37-12 GI97NEMMH

ROZSIEWACZ NAWOZÓW AMAZONE ZAF-603, ład. 800 kg - 2.200 zł. Bolków, powiat jaworski, tel. 0785/18-65-12 GI97CY9R4

ROZSIEWACZ NAWOZÓW ROTINA, ład 800 kg - 2.000 zł. Bolków, powiat jaworski, tel 0785/18-65-12 GI-97CY9RE

ROZSIEWACZ NAWOZÓW, poj. 600 l, 1-talerzowy, wałek przekaźnika mocy - 800 zł. Chojnow, powiat legnicki, tel. 0602/69-73-88 GI97NETXA

ROZSIEWACZ NAWOZÓW VICON, ciągany, na kołach, poj. 2.5 t, po rem. kapitalnym - 3.500 zł. Czernczyce, powiat wrocławski, tel. 0602/76-71-70 GI97PPANR

ROZSIEWACZ NAWOZÓW AMAZONE, poj. 400 l - 1.900 zł. Gostyń, tel. 0722/06-40-19 GI94AMLMF

ROZSIEWACZ NAWOZÓW, łańcuchowy - 4.000 zł. Goworowice, powiat nyski, tel. 077/431-25-26, 0783/69-45-46 GI97NTP4N

ROZSIEWACZ NAWOZÓW AMAZONE, poj. 800 l, 2-talerzowy, hydraul. otwierany, stan db - 2.900 zł. Gryfów Śląski, powiat lwówecki, tel. 075/781-27-43, 0603/08-37-93 GG9PJC9J

ROZSIEWACZ NAWOZÓW AMAZONE ZAF-803, ład. 800 kg, reg. łopatki, otwierany mechanicznie, stan techn. bdb, wałek przekaźnika - 3.100 zł. Jarocin, tel. 062/749-38-78, 0505/66-72-16 GI943X73C

ROZSIEWACZ NAWOZÓW AMAZONE ZAU-1001, poj. 1000 l, hydraul. otwierany, wałek przekaźnika - 4.700 zł Jarocin, tel 0505/66-72-16, 062/749-38-78 GI97FEYWC

ROZSIEWACZ NAWOZÓW AMAZONE ZAF-603, poj. 600 l, otwierany mechanicznie, regulowane łapki, wałek przekaźnika - 2.800 zł. Jarocin, tel. 0505/66-72-16, 062/749-38-78 GI97FEYWX

ROZSIEWACZ NAWOZÓW AMAZONE ZAF-402, poj 400 l, sterowany mechanicznie, wałek przekaźnika, stan techn. bdb - 2.400 zł. Jarocin, tel 062/749-38-78, 0505/66-72-16 GI97FTHNK

ROZSIEWACZ NAWOZÓW AMAZONE ZAF-804R, ład. 800 kg, reg. łopatki, otwierany mechanicznie, stan techn. bdb, wałek przekaźnika - 3.100 zł. Jarocin, tel. 062/749-38-78, 0505/66-72-16 GI943X73A

ROZSIEWACZ NAWOZÓW AMAZONE 1001, stan bdb - 2.250 zł. Jawor, tel. 0697/07-43-98 GI97AENJ4

ROZSIEWACZ NAWOZÓW RCW-5, z 1988 r., taśma łańcuchowa, napęd hydrauliczny, koła o rozm. 1200x18, techn. sprawny - 6.500 zł. Kąty Wrocławskie, tel. 0512/24-39-30 GI9WYJXK

ROZSIEWACZ NAWOZÓW SULKY DTX 1503, hydraul. otwierany, poj. 1.5 t, wysiew 18-24 m - 2.700 zł Krotoszyn, tel. 0500/20-30-98 GG974NJ3R

ROZSIEWACZ NAWOZÓW AMAZONE, poj. 400 l, otwierany mechanicznie - 1.800 zł. Krotoszyn, tel. 0500/20-30-98 GI9JR4LJ

ROZSIEWACZ NAWOZÓW AMAZONE, poj. 600 l - 2 000 zł. Kulin, powiat średzki, tel. 0888/95-37-56 GI97JPHPL

ROZSIEWACZ NAWOZÓW, 2-talerzowy, hydraul. otwierany, ład. 1 t - 2.500 zł. Lubań, tel. 0698/19-80-48 GI97M7PWM

ROZSIEWACZ NAWOZÓW, poj. 2000 l, stan bdb - 3.300 zł. Lubań, tel. 0507/71-74-93 GI97NAFWJ

ROZSIEWACZ NAWOZÓW VICON, poj. 400 l, zawieszany - 1.100 zł. Lubań, tel 0507/71-74-93 GI97RARL9

ROZSIEWACZ NAWOZÓW, lejkowy - 350 zł. Łagiewniki, powiat dzierżoniowski, tel. 0604/72-56-06 GI947X9H3

ROZSIEWACZ NAWOZÓW AMAZONE, 2-talerzowy, poj. 600 l - 1.650 zł. Łagiewniki, powiat dzierżoniowski, tel. 0604/72-56-06 GI97PM9K4

ROZSIEWACZ NAWOZÓW, lejkowy - 420 zł Łagiewniki, powiat dzierżoniowski, tel. 0781/58-94-13 GG9R4RCJ

ROZSIEWACZ NAWOZÓW AMAZONE - 2.500 zł. Marczów, powiat lwówecki, tel. 075/713-63-29 GI97PFFH9

ROZSIEWACZ NAWOZÓW AMAZONE, ład. 8 t - 3.500 zł. Ocice, powiat bolesławiecki, tel. 0603/44-39-45, 075/736-11-14 GG9N473L

ROZSIEWACZ NAWOZÓW LELY, ład. 1200 kg, talerzowy, pneumatyczny - 3.300 zł. Ocice, powiat bolesławiecki, tel. 0603/44-39-45, 075/736-11-14 GI9NXRJH

ROZSIEWACZ NAWOZÓW, lejek z nadstawką, wałek, stan db, prostownik rozruchowy na kółkach - 500 zł. Oleśnica, tel. 0503/55-45-15 GI97PTE37

ROZSIEWACZ NAWOZÓW AMAZONE, poj. 600 l, reg łopatki, szer robocza do 15 m - 2.600 zł. Rawicz, tel. 0693/69-37-60 GI97LMAYT

ROZSIEWACZ NAWOZÓW, lejkowy, 1-talerzowy, stan db - 600 zł. Syców, powiat oleśnicki, tel. 0698/85-96-48, 0664/89-50-74 GG9444H37

ROZSIEWACZ NAWOZÓW, poj. 600 l, 1-talerzowy - 990 zł. Szprotawa, powiat żagański, tel. 0889/99-19-51 GG9MNNYM

ROZSIEWACZ NAWOZÓW, poj. 300 l, prod niemieckiej, 1-talerzowy - 450 zł. Szprotawa, powiat żagański, tel 0889/99-19-51 GI97M7LN9

ROZSIEWACZ NAWOZÓW AMAZONE, poj. 400 l, 2-talerzowy, stan bdb - 2 000 zł. Szprotawa, powiat żagański, tel 0889/99-19-51 GI944XP9C

ROZSIEWACZ NAWOZÓW, poj. 1500 l, szer. robocza od 10 do 20 m, prod. polskiej - 2.900 zł. Swidnica, tel 0608/23-89-89 GI97M3HPP

ROZSIEWACZ NAWOZÓW AMAZONE, poj. 1500 l, hydraul zamykany, szer. robocza od 10 do 18 m - 3.400 zł Świdnica, tel. 0608/23-89-89 GI97M3HPM

ROZSIEWACZ NAWOZÓW AMAZONE ZAF-602, oryg lakier - 2.100 zł. Wiązów, powiat strzeliński, tel 071/393-10-72, 0609/48-60-10 GG9PJARC

ROZSIEWACZ NAWOZÓW RNP, na kołach, 1-talerzowy, 1.5 t - 2.700 zł Wieruszów, powiat wieruszowski, tel 0662/07-40-21 GI97MRW79

ROZSIEWACZ NAWOZÓW, typu "lejek" - 400 zł. Wieruszów, tel. 0601/61-38-73 GG9PJARA

ROZSIEWACZ NAWOZÓW AMAZONE, poj. 400 l - 800 zł. Wieruszów, tel. 0601/61-38-73 GG9PJAR9

ROZSIEWACZ NAWOZÓW KOS - 450 zł. Wieruszów, tel 0601/61-38-73 GI94TKLJC

ROZSIEWACZ NAWOZÓW DIADEM, 1-talerzowy, poj 600 l, stan bdb - 2.000 zł. Wodziczna, powiat kępiński, tel 062/781-59-46, 0695/08-52-66 GG9RTJJ3

ROZSIEWACZ NAWOZÓW AMAZONE ZAF-803, hydrauliczny, poj. 800 l, 2-talerzowy - 3.800 zł. Wrocław, tel 0607/36-49-13 GI94NRML4

FOTO ROZSIEWACZ NAWOZÓW AMAZONE ZA-F603, 2-talerzowy, możliwy wysiew na jedną stronę - 2.100 zł. Zabłoto, powiat średzki, tel. 0509/46-09-72 II97RPK4W

ROZSIEWACZ NAWOZÓW AMAZONE, 2-talerzowy, poj. 600 l, WOM, sprow z Niemiec, stan bdb - 2.000 zł Zebrzydowa, powiat bolesławiecki, tel. 0601/79-77-58 GI97PFHJ7

ROZSIEWACZ NAWOZÓW, prod. polskiej, lejkowy - 500 zł. Żary, tel. 0609/13-22-10 GI977APJR

ROZSIEWACZ NAWOZÓW, 1987 r., prod polskiej, stan bdb, mało używany - 2.700 zł. Bolesławiec, tel. 0602/23-29-81 GI97K7XXP

ROZSIEWACZ NAWOZÓW RCW-5, 1990 r., oryg. lakier, ład. 5 ton, taśma łańcuchowa, napęd hydraul., stan db - 6.000 zł. Żmigród, powiat trzebnicki, tel. 0666/02-66-24 GI97PXFEY

ROZSIEWACZ NAWOZÓW AMAZONE, 1991 r. - 1.800 zł. Ząbkowice Śląskie, tel. 0721/27-51-46 GI97R7KFF

ROZSIEWACZ NAWOZÓW ROTINA, 1994 r, 1000 l, hydraul. - 2.500 zł. Ząbkowice Śląskie, tel. 0721/27-51-46 GI97EL3AC

ROZSIEWACZ NAWOZÓW, 1995 r, ład. 1500 kg, 2-talerzowy, prod. polskiej - 1.100 zł Borów, powiat strzeliński, tel. 071/392-62-64, 0602/81-14-23 GI9TMWNT

ROZSIEWACZ NAWOZÓW AMAZONE, 1995 r., ład. 8 t - 14.000 zł. Ocice, powiat bolesławiecki, tel. 075/736-11-14, 0603/44-39-45 GG9RTJLE

ROZSIEWACZ NAWOZÓW RAUCH, 1995 r., poj. 900 kg, hydraul. otwierany, 2-talerzowy, stan bdb - 3.300 zł. Szprotawa, powiat żagański, tel. 0889/99-19-51 GI97A9PXJ

ROZSIEWACZ NAWOZÓW AMAZONE, 1996 r., poj. 400 l - 1.900 zł. Ząbkowice Śląskie, tel. 0721/27-51-46 GI97MENW3

ROZSIEWACZ NAWOZÓW AMAZONE, 1996 r., 600 l - 2.000 zł. Ząbkowice Śląskie, tel. 0721/27-51-46 GI97R7KEY

ROZSIEWACZ NAWOZÓW KUHN MDS 921, 1997 r., 2 talerze, przekaźnik, poj. 1000 l, techn. sprawny - 3.500 zł. Krotoszyn, tel. 0509/49-34-53, 062/725-79-88 GI97RTMK3

ROZSIEWACZ WAPNA RCW-3, ład. 3,5 t, taśma łańcuchowa, po rem. kapitalnym, stan db - 7.300 zł. Rawicz, tel. 0607/40-13-24, 0609/77-94-90 GI97NLFKC

ROZSIEWACZE NAWOZÓW AMAZONE, RAUCH, poj. 400-1.000 l, cena 1.700-9.000 zł. Biała, powiat prudnicki, tel. 0694/12-28-79 GG9C4YHX

ROZSIEWACZE NAWOZÓW AMAZONE, poj. 600, 800 i 1000 l, cena od 1.000 do 2.500 zł Głuchołazy, powiat nyski, tel. 0661/42-61-11 GG9RJKL4

ROZSIEWACZE NAWOZÓW AMAZONE : poj. 400-1000 l, cena od 2.500 zł/szt. Gostyń, tel. 065/571-98-51, 0609/06-43-36 GG9R4RAE

ROZSIEWACZE NAWOZÓW, typu lejek, cena 420 i 520 zł. Łagiewniki, powiat dzierżoniowski, tel. 0604/72-56-06 GG9TFMTL

ROZSIEWACZE NAWOZÓW AMAZONE, poj. 400-1.000 l, cena od - 1.400 zł. Ostrzeszów, tel. 0886/50-13-23 GI94AMFCL

ROZSIEWACZE NAWOZÓW RAUCH, ład. 600-900 kg, w cenie od 2.000 zł/szt. Prudnik, tel. 0507/68-59-68 GI97RTPA7

SADZARKA DO WARZYW i truskawek, 4-rzędowa, od 60 cm do 150 cm - 2.500 zł. Bolesławiec, tel. 0697/27-35-63 GI97LHEE9

SADZARKA DO ZIEMNIAKÓW, prod. czeskiej - 700 zł. Łagiewniki, powiat dzierżoniowski, tel. 0604/72-56-06 GG9RTJH9

SADZARKA DO ZIEMNIAKÓW, prod. polskiej - 1.300 zł. Łagiewniki, powiat dzierżoniowski, tel 0604/72-56-06 GI947X9FP

SADZARKA DO ZIEMNIAKÓW, prod. czeskiej, stan bdb - 1.300 zł. Łagiewniki, powiat dzierżoniowski, tel 0781/58-94-13 GI947X9HN

☎ SADZARKA DO ZIEMNIAKÓW HASSIA, 2-rzędowa, automatyczna, ustawianie szerokości, sprow. z Niemiec, stan bdb - 2.100 zł, możl. transport. Oleśnica, tel. 071/398-87-34, 0665/60-02-07 GI97RTPAK

SADZARKA DO ZIEMNIAKÓW, 2-rzędowa - 1.200 zł lub zam. na prosięta warchlaki, świnie. Prusice, powiat trzebnicki, tel. 0880/77-61-35 GI94CLEP3

SADZARKA DO ZIEMNIAKÓW, 4-rzędowa, kubełkowa - 4.000 zł. Sulechów, powiat zielonogórski, tel. 0667/52-70-01 GG9RTJFY

SADZARKA DO ZIEMNIAKÓW, podajnik taśmowy, 2-rzędowa - 1.700 zł. Szprotawa, powiat żagański, tel 0889/99-19-51 GI97R7KF4

SADZARKA DO ZIEMNIAKÓW GRUSE, 4-rzędowa - 6.500 zł. Wiązów, powiat strzeliński, tel. 071/393-10-72, 0609/48-60-10 GI97PJWXM

SADZARKA DO ZIEMNIAKÓW GRUSE, 4-rzędowa, hydrauliczny zasyp - 8.000 zł. Wiązów, powiat strzeliński, tel. 071/393-10-72, 0609/48-60-10 GI97PJWXR

SADZARKA DO ZIEMNIAKÓW, prod. czeskiej, stan bdb - 400 zł. Wrocław, tel. 0693/18-46-89 GI97R7LK3

SADZARKA DO ZIEMNIAKÓW, kiełkowanych, nowa, starannie wykonana, na 6 osób, wydajność 2 ha/dzień - 3.800 zł. Zawonia, powiat trzebnicki, tel. 071/398-78-09, 0721/40-51-02 GI97LXE94

SADZARKA DO ZIEMNIAKÓW, 1986 r., 2-rzędowa, prod czeskiej, stan db - 1.100 zł. Brzeg, tel. 0694/12-95-47 GI943A7PP

SADZARKI DO ZIEMNIAKÓW : 2- i 4-rzędowe, cena od 4.500 do 20.000 zł/szt. Bolesławiec, tel. 075/784-31-57, 0663/06-09-38 GI973944C

SCHŁADZARKA DO MLEKA, poj. 600 l, stan bdb - 2.200 zł. Rawicz, tel. 0508/59-53-93 po godz. 21 GG9PJANY

SCHŁADZARKA DO MLEKA, poj. 1500 l, stan bdb, techn. sprawna - 5.500 zł. Śmigiel, powiat kościański, tel. 0608/78-58-69 GI97M7RWY

SCHŁADZARKI DO MLEKA ALFA-LAVAL, poj. 400 i 500 l, z agregatem, cena 2.500 i 3.500 zł. Biała, powiat prudnicki, tel. 0694/12-28-79 GG9HXXXE

SIECZKARNIA DO KUKURYDZY POETTINGER, 2-rzędowa, podbieracz do zielonek, sprow. z Niemiec, stan bdb - 8.500 zł. Głuchołazy, powiat nyski, tel. 0661/42-61-11 GI97FTFHP

SIECZKARNIA DO KUKURYDZY POETTINGER MEX GT, 1-rzędowa, 12 noży tnących, ostrzałka, wałek przekaźnika, stan bdb - 8.500 zł. Jarocin, tel. 062/749-38-78, 0505/66-72-16 GI97FTHNH

SIECZKARNIA DO KUKURYDZY, 1-rzędowa - 2.500 zł. Kluczbork, tel. 0605/69-35-01 GI97PCER4

SIECZKARNIA DO KUKURYDZY POETTINGER, 1-rzędowa - 2.500 zł Nysa, tel. 0664/96-09-06, 0694/95-75-01 GI97PFMCX

SIECZKARNIA DO KUKURYDZY, 1-rzędowa, stan bdb - 2.500 zł. Opole, tel. 0660/00-95-22 GI94774PY

SIECZKARNIA DO KUKURYDZY KRONE, 1-rzędowa - 2.300 zł. Ostrzeszów, tel. 0605/09-26-70 GG9YLP9Y

SIECZKARNIA DO KUKURYDZY PZ MH-80S, 1-rzędowa z wałkiem - 3.200 zł. Wiązów, powiat strzeliński, tel. 071/393-10-72, 0609/48-60-10 GI97MLN7C

SIECZKARNIA DO KUKURYDZY MENGELE, 1-rzędowa - 2.500 zł. Wrocław, tel. 0607/36-49-13 GI97M3HTW

SIECZKARNIA DO KUKURYDZY POETTINGER MEX-1, 1-rzędowa, wałek - 2.500 zł. Ząbkowice Śląskie, tel. 0510/97-90-33 GI97RAPFF

SIECZKARNIA DO KUKURYDZY FORTSCHRITT E-281C, 1986 r., sprow., stan db, silnik Ifa, 3 hedery - 10.500 zł. Kłodzko, tel. 0782/19-70-22 GI97N77WE

SIECZKARNIA DO KUKURYDZY CLAAS JAGUAR 690 SL, 1986 r., 6-lub 4-rzędowa, silnik V8, hydrostat, stan db, sprawdzona z Niemiec - 44.000 zł, zapewniam transport. Zbiersk, powiat kaliski, tel. 0602/62-63-21, 0608/40-04-87 GI97RTWF4

SIECZKARNIA DO KUKURYDZY AGROSTROJ TORON SP-050, 1987 r., stan bdb, 3 hedery, detektor metali - 14.500 zł. Kłodzko, tel. 0782/19-70-22 GI97N77TP

SIECZKARNIA DO KUKURYDZY I ZIELONEK JOHN DEERE-5460, 3-rzędowy heder do kukurydzy, zgniatacz ziarna, stan db - 27.000 zł. Środa Śląska, tel. 0603/48-13-09 GI97PXH3T

SIECZKARNIA DO KUKURYDZY I ZIELONEK CLAAS MERCATOR 75, heder 3 m b., sieczkarnia, stan bdb, sprawdzona z Niemiec - 27.000 zł, zapewniam transport. Zbiersk, tel. 0602/62-63-21, 0608/40-04-87 GI97R-TWFC

SIECZKARNIA DO SŁOMY FORTSCHRITT E-281, 1989 r., 3 hedery, stan idealny - 17.800 zł. Środa Śląska, tel. 0603/48-13-09 GI94FWNLC

SIECZKARNIA DO TRAWY lub zielonek, na korbę - 150 zł/szt. Środa Śląska, tel. 0605/19-70-23 GI97LH9YN

SIECZKARNIA DO ZIELONEK I KUKURYDZY NEW HOLLAND, 1993 r., 6-rzędowa, nowy silnik - 40.000 zł. Kępnica, powiat nyski, tel. 077/435-44-44, 0501/29-69-94 GG9TWNNC

SIECZKARNIE POETTINGER, 1-rzędowe, cena 4.500-10.500 zł. Biała, powiat prudnicki, tel. 0694/12-28-79 GG977LE7R

SIEKACZ DO BURAKÓW, ręczny - 150 zł. Żórawina, powiat wrocławski, tel. 0698/69-25-75 GI97KWET3

SIEWNIK DO KUKURYDZY BECKER, 4-rzędowy, dozownik nawozu - 8.000 zł. Głuchołazy, powiat nyski, tel. 0661/42-61-11 GG9RJKKA

SIEWNIK DO KUKURYDZY HASSIA, 4-rzędowy, z dozownikiem, pneumatyczny, stan bdb - 6.500 zł. Głuchołazy, powiat nyski, tel. 0661/42-61-11 GG9PJANC

SIEWNIK DO KUKURYDZY MONOSEM, 4-rzędowy - 3.600 zł Głuchołazy, powiat nyski, tel. 0661/42-61-11 GI97NHYY9

SIEWNIK DO KUKURYDZY MONOSEM, 4-rzędowy, szer. 3 m, dozownik nawozu, znaczniki, wałek przekaźnika - 10.500 zł. Jarocin, tel 0505/66-72-16, 062/749-38-78 GI94YWPYE

SIEWNIK DO KUKURYDZY NODET GOUGIS PNEUMASEN, 4-rzędowy, z podsiewaczem nawozu, pneumatyczny, stan bdb - 8.500 zł. Krotoszyn, tel. 0500/20-30-98 GG9HXXTX

SIEWNIK DO KUKURYDZY, 4-rzędowy - 2.900 zł. Nysa, tel. 0661/42-61-11 GI97FJX97

SIEWNIK DO KUKURYDZY, 4-rzędowy - 2.500 zł. Nysa, tel. 0664/96-09-06, 0694/95-75-01 GI97N73AM

SIEWNIK DO KUKURYDZY, 4-rzędowy, prod. polskiej + 2 sekcje zapasowe, stan db - 2.200 zł Smardzów, powiat oleśnicki, tel. 0503/55-45-15 GI97LPJYW

SIEWNIK DO KUKURYDZY PNEUMASEN, 4-rzędowy, z dozownikiem - 7.000 zł. Strzelin, tel. 0604/86-81-97 GI949KHMH

SIEWNIK DO KUKURYDZY BECKER AEROMAT, 2000 r., 6-rzędowy, hydraul. składany, centr. zbiornik na nawóz, pneumatyczny, redlice talerzowe, komputer - 35.000 zł. Rawicz, tel. 0607/40-13-24, 0609/77-94-90 GI97ANKAJ

SIEWNIK DO KUKURYDZY KONGSKILDE, 2006 r., 8-rzędowy, dozownik nawozu, pełny dysk, hydraul. składany, komputer, stan techn. i wizualny bdb, przystosowany do siewu w mulcz - 62.000 zł. Rawicz, tel. 0607/40-13-24, 0609/77-94-90 GI97P9AR7

SIEWNIK DO POPLONÓW, poj. 90 l, nowy - 3.700 zł. Kluczbork, tel. 0605/69-35-01 GI9CR9WJ

SIEWNIK ZBOŻOWY SULKY, szer. robocza 3 m, stan idealny - 3.300 zł. Tel. 0500/20-30-98 GI974ML74

SIEWNIK ZBOŻOWY AMAZONE D8 SUPER, stan bdb - 11.200 zł. Biała, powiat prudnicki, tel. 0694/12-28-79 GI97PJWCY

SIEWNIK ZBOŻOWY AMAZONE D7 SUPER, stan db - 8.200 zł. Biała, powiat prudnicki, tel. 0694/12-28-79 GI97PJWCW

SIEWNIK ZBOŻOWY STEGSTED, szer. robocza 2.5 m, stan bdb - 3.500 zł. Bolesławiec, tel. 062/783-61-57, 0607/96-37-12 GI97CL7T4

SIEWNIK ZBOŻOWY POZNANIAK, stan bdb - 2.500 zł. Bolesławiec, tel. 075/736-98-10, 0603/36-53-57 GI97FMFP7

SIEWNIK ZBOŻOWY NODET, szer. robocza 2.7 m - 3.000 zł. Bolków, powiat jaworski, tel. 0785/18-65-12 GI94NXF94

SIEWNIK ZBOŻOWY ISARIA, szer. robocza 2.5 m - 2.500 zł lub zam. na mieszalnik paszy. Brzeg, tel. 0695/04-66-01, 077/412-98-42 GI97M3HEJ

SIEWNIK ZBOŻOWY POZNANIAK - 2.700 zł. Chełmiec, powiat jaworski, tel. 076/871-89-97 GI97AXXH7

SIEWNIK ZBOŻOWY POZNANIAK - 2.900 zł. Chełmiec, powiat jaworski, tel. 076/871-89-97 GI97NM79C

SIEWNIK ZBOŻOWY, sprow. z Niemiec, szer. 2.30 m, mało używany - 2.100 zł. Chojnów, powiat legnicki, tel 0602/69-73-88 GI97NETX3

SIEWNIK ZBOŻOWY ROGER, hydraul. rozkładany, szer. robocza 6 m, stan bdb, ścieżki technologiczne - 10.500 zł. Dobromierz, powiat świdnicki, tel. 0783/50-25-86 GI97K7YEE

SIEWNIK ZBOŻOWY ROGER, szer. robocza 5 m, składany na czas transp. - 8.500 zł. Dobromierz, powiat świdnicki, tel. 0783/50-25-86 GI97K7YEK

SIEWNIK ZBOŻOWY, zawieszany, drugi zestaw redlic, kompletny - 600 zł. Garncarsko, powiat wrocławski, tel. 0788/83-56-20 GI97NMHWM

SIEWNIK ZBOŻOWY AMAZONE, szer. robocza 2.5 m, ścieżki, stan bdb - 4.200 zł. Gostyń, tel. 0609/06-43-36, 065/571-98-51 GI979NFAM

SIEWNIK ZBOŻOWY AMAZONE D7 SUPER S 30, 25 redlic, ścieżka technologiczna hydraul., znaczniki hydraul., zagarniacz - 9.000 zł Jarocin, tel. 062/749-38-78, 0505/66-72-16 GI97FTHNW

SIEWNIK ZBOŻOWY AMAZONE D7 JUNIOR 25, szer. robocza 2.5 m, znaczniki mechaniczne, 19 redlic wysiewających, zagarniacz - 4.200 zł. Jarocin, tel 0505/66-72-16, 062/749-38-78 GI97FEYW9

SIEWNIK ZBOŻOWY AMAZONE D8 SPECIAL, szer. robocza 2.5 m, znaczniki automat., ścieżka technologiczna, zagarniacz, 23 redlice wysiewające - 9.500 zł. Jarocin, tel. 0505/66-72-16, 062/749-38-78 GI97FEYXJ

SIEWNIK ZBOŻOWY ISARIA, szer. robocza 2.25 m, stan bdb - 1.700 zł. Jawor, tel. 0691/17-07-99 GI97RTJTK

SIEWNIK ZBOŻOWY POZNANIAK, plastikowe lejki, oryg. - 1.650 zł. Kamieniec Ząbkowicki, tel. 074/817-32-79, 0691/71-09-15 GI9RHEYF

SIEWNIK ZBOŻOWY ISARIA, szer. robocza 3 m, ścieżki automat., grabki, znaczniki, stan bdb - 4.900 zł. Koźmin Wielkopolski, powiat krotoszyński, tel. 0601/84-11-55 GI97FM3RR

SIEWNIK ZBOŻOWY ISARIA, szer. robocza 3 m, ścieżki technologiczne - 5.000 zł. Krotoszyn, tel. 0695/28-25-78 GI979Y7PW

SIEWNIK ZBOŻOWY ACCORD DL, pneumatyczny, 32 rajki, ścieżki technologiczne, ster. elektr., tabela wysiewu, ks. obsługi, szer robocza 4 m (składany na 3 m), stan bdb - 7.000 zł. Krotoszyn, tel. 0500/20-30-98 GG9HXXRL

SIEWNIK ZBOŻOWY POZNANIAK, szer. robocza 2.75 m, zaprawiarka, znaczniki, stan bdb - 3.300 zł. Lwówek Śląski, tel. 075/784-71-11 GI97H449P

SIEWNIK ZBOŻOWY STOCKLAND, szer. robocza 225 cm, znaczniki, tabele wysiewu, stan idealny - 2.700 zł. Lwówek Śląski, tel. 0721/64-41-03 GI97KN3MH

SIEWNIK ZBOŻOWY POZNANIAK, szer robocza 2.7 m - 2.300 zł. Młynica, powiat dzierżoniowski, tel 0604/72-56-06 GG9RHPA3

SIEWNIK ZBOŻOWY AMAZONE D-7, talerzowy, szer. robocza 3 m - 11.500 zł. Mycielin, powiat żagański, tel. 0606/42-55-67 GI97E9LNK

SIEWNIK ZBOŻOWY NORDSTEN, szer. robocza 6 m - 3.000 zł. Ocice, powiat bolesławiecki, tel. 075/736-11-14, 0603/44-39-45 GI97K944J

SIEWNIK ZBOŻOWY, szer. robocza 3 m, hydraul. rozkładany, stan bdb - 2.800 zł. Opole, tel. 0660/00-95-22 GG9PJAL4

FOTO **SIEWNIK ZBOŻOWY**, 3-rzędowy, prod. niemieckiej, używany, ciągnikowy, docisk redlic, tabela wysiewu, znaczniki, ścieżki technolog., spulchniacze śladów - 7.000 zł. Ostrów Wielkopolski, tel. 0602/38-81-11 II97RTLWY

SIEWNIK ZBOŻOWY MAZUR, szer. robocza 4 m, stan bdb - 3.500 zł. Paszowice, powiat jaworski, tel. 076/870-14-34 GI97M7T9H

SIEWNIK ZBOŻOWY POLANIN, szer robocza 6 m, hydraul. składany, ścieżki, lad. 1000 kg - 4.100 zł. Piotrowice Polskie, powiat ząbkowicki, tel. 074/810-34-22 GI97LWTEX

SIEWNIK ZBOŻOWY AMAZONE SUPER D7, talerzowy, szer. robocza 3 m, pełna hydraulika - 12.500 zł. Sobótka, powiat wrocławski, tel. 0603/71-37-51 GI97CJ7TF

SIEWNIK ZBOŻOWY ACCORD, szer. robocza 3 m, pneumatyczny, stan bdb, z komputerem - 9.100 zł. Sobótka, powiat wrocławski, tel 0603/48-13-09 GI97HJAFL

SIEWNIK ZBOŻOWY POZNANIAK, szer. robocza 275 cm, skrzynia olejowa - 4 000 zł Strupina, powiat trzebnicki, tel 071/312-59-34 GI97KFAYM

SIEWNIK ZBOŻOWY AMAZONE, szer. robocza 3 m - 9.800 zł. Szprotawa, powiat żagański, tel 0889/99-19-51 GG9MEYM7

SIEWNIK ZBOŻOWY ISARIA-7000, szer. robocza 3 m, ścieżki i znaczniki hydraul. - 8.500 zł Szprotawa, powiat żagański, tel. 0889/99-19-51 GI97P9AYR

SIEWNIK ZBOŻOWY HASSIA, szer. 2 m, grabie, znaczniki, stan bdb, sprawdzony, prod niemieckiej - 1.800 zł. Trzebnica, tel. 0880/58-51-74 GI97EFF9E

SIEWNIK ZBOŻOWY AMAZONE D-7/33, znaczniki, ścieżki technologiczne, licznik hektarów, do poprawek - 4.000 zł. Wiązów, powiat strzeliński, tel. 071/393-10-72, 0609/48-60-10 GI97HCK9L

SIEWNIK ZBOŻOWY HASSIA, szer. robocza 3 m - 3.500 zł. Wiązów, powiat strzeliński, tel. 071/393-10-72, 0609/48-60-10 GG9RHP9E

SIEWNIK ZBOŻOWY HASSIA - 2 200 zł. Wieruszów, tel. 0601/61-38-73 GG9R4R47

SIEWNIK ZBOŻOWY POZNANIAK, sprężynowy docisk redlic - 2.700 zł. Wieruszów, tel. 0601/61-38-73 GI-97H3XM4

SIEWNIK ZBOŻOWY, do poplonów - 400 zł. Wińsko, powiat wołowski, tel. 0889/82-12-72 GI94W3NMW

SIEWNIK ZBOŻOWY HASSIA, szer robocza 2.5 m - 2.400 zł. Wodziczna, powiat kępiński, tel. 0695/08-52-66, 062/781-59-46 GG9RTJAK

SIEWNIK ZBOŻOWY HASSIA, szer. robocza 3 m, zagarniacz, ścieżki, skrzynia olejowa - 4.700 zł. Wodziczna, powiat kępiński, tel. 0695/08-52-66, 062/781-59-46 GI97FHRXK

SIEWNIK ZBOŻOWY AMAZONE, szer. robocza 3 m, ścieżki, znaczniki hydraul. - 7.500 zł. Wrocław, tel. 0609/06-43-36 GI977T44E

SIEWNIK ZBOŻOWY AMAZONE SUPER D7, szer robocza 3 m, pełne wyposażenie - 9.200 zł. Wrocław, tel. 0607/36-49-13 GI9T933P

SIEWNIK ZBOŻOWY AMAZONE SUPER D7, talerzowy, pełna hydraulika, licznik hektarów, szer robocza 3 m - 12.500 zł. Wrocław, tel. 0607/36-49-13 GI97CJ7RT

SIEWNIK ZBOŻOWY AMAZONE SUPER D7-S, szer. robocza 3 m, pełna hydraulika, licznik hektarów, stan idealny - 10.500 zł. Wrocław, tel. 0607/36-49-13 GI97A74MH

SIEWNIK ZBOŻOWY FIONA, szer. 3 m, licznik hektarów, docisk redlic, znaczniki, zadbany - 4.600 zł. Wrocław, tel. 071/398-78-09, 0721/40-51-02 GI97LXE4X

SIEWNIK ZBOŻOWY NORDSTEN, szer. robocza 2.5 m, aut. znaczniki, docisk redlic, ścieżki, 21-lejkowy - 2.800 zł. Ząbkowice Śląskie, tel. 0510/97-90-33 GI97RAPFE

SIEWNIK ZBOŻOWY AMAZONE SUPER D7-30, szer. robocza 3 m, hydraul. znaczniki, ścieżki technologiczne, sprow. z Niemiec, stan bdb - 4.400 zł. Zebrzydowa, powiat bolesławiecki, tel. 0601/79-77-58 GI97PFHJK

SIEWNIK ZBOŻOWY - 7 000 zł. Złotoryja, tel. 076/878-69-06 GI97N79JA

SIEWNIK ZBOŻOWY POZNANIAK, 1985 r., stan bdb - 2.800 zł. Świdnica, tel 0781/58-94-13 GG9RHPC3

SIEWNIK ZBOŻOWY POZNANIAK, 1986 r., stan bdb - 3.000 zł. Kalisz, tel. 0606/25-21-64 GI97NPKYN

SIEWNIK ZBOŻOWY NODET, 1986 r. - 1.800 zł. Ząbkowice Śląskie, tel. 0721/27-51-46 GI97HLKRK

SIEWNIK ZBOŻOWY POZNANIAK, 1990 r., szer. robocza 2.75 m - 2.600 zł. Bolesławiec, tel. 0782/13-92-15 GI97KJ9E9

SIEWNIK ZBOŻOWY MAZUR, 1990 r., szer. robocza 4 m, stan bdb - 4.000 zł. Kąty Wrocławskie, tel. 0512/24-39-30 GI9W4MXR

SIEWNIK ZBOŻOWY POLANIN II, 1990 r., 6-rzędowy, prod. polskiej, ciągany, docisk redlic, koło podporowe, lejkowy, tabela wysiewu, znaczniki, stan bdb - 3.000 zł lub zamienię na zboże paszowe. Otmuchów, powiat nyski, tel 077/544-39-76, 0660/58-36-89 GG94ATAPK

SIEWNIK ZBOŻOWY ISARIA, 1994 r. - 2.500 zł Ząbkowice Śląskie, tel. 0721/27-51-46 GI9797JF3

SIEWNIK ZBOŻOWY FIONA, 1995 r., szer. robocza 6 m, stan bdb, z przekładnią Hassia, na wózku - 4 200 zł. Kotlin, powiat jarociński, tel. 0511/18-31-11 GI97JECJA

SIEWNIK ZBOŻOWY GASPARDO M-400, 1996 r., szer robocza 4 m, ścieżki technologiczne, znaczniki hydrauliczne - 9.000 zł. Kobierzyce, powiat wrocławski, tel. 0694/86-20-51 GI97LHARK

SIEWNIK ZBOŻOWY NODET, 1996 r. - 2.500 zł. Ząbkowice Śląskie, tel. 0721/27-51-46 GI97R7KFN

SIEWNIK ZBOŻOWY AMAZONE D7, 1998 r - 5.000 zł. Ząbkowice Śląskie, tel. 0721/27-51-46 GI97R7KEW

SIEWNIK ZBOŻOWY ROLMASZ, 2000 r, szer. robocza 3 m, 29 lejków, ścieżki, znaczniki, lad 300 kg - 8.000 zł. Tel. 074/837-17-95 GI97RTJLT

SIEWNIK ZBOŻOWY FIONA, 2000 r., znaczniki, grabki, tabele wysiewu, zagarniacze, stan bdb - 2.100 zł. Bolesławiec, tel. 0782/13-92-15 GI97R7HLA

SIEWNIKI ZBOŻOWE, Hassia, talerzowy - 2 600 zł, Poznaniak, cena od 2.000 do 2.100 zł/szt Młynica, powiat dzierżoniowski, tel. 0604/72-56-06 GI947FYY7

SIEWNIKI ZBOŻOWE, cena od - 1.800 zł. Ostrzeszów, tel. 0886/50-13-23 GG9HXXNC

SIEWNIKI ZBOŻOWE AMAZONE D-8, szer. robocza 3 m, ścieżki technologiczne, znaczniki, w cenie od 9.000 zł/szt. Prudnik, tel. 0507/68-59-68 GI97RTPAE

SIEWNIKI ZBOŻOWE, prod. rosyj., 2 szt., talerzowe, cena od 3.000 zł/szt. Środa Śląska, tel. 0605/19-70-23, 071/317-64-83, 0781/63-07-70 GI97H3WPK

FOTO **SILOSY ZBOŻOWE** : 20 t, ocynkowane - 3 000 zł/szt., 30 t - 4000 zł/szt., 150 t, lejowe - 15 000 zł/szt. oraz suszarnia na miał węglowy 40-tonowa, kompletna - 60 000 zł, silosy przejazdowe, wewnętrzne ceny do negocjacji. Nysa, tel. 077/435-67-36 wieczorem, 0604/31-49-71 II97R7KTK

SILOSY ZBOŻOWE, poj. 150 t - 12 000 zł/szt. Poznań, tel. 0796/44-56-09 GI97LTYMH

FOTO **SILOSY ZBOŻOWE**, poj. ok. 16 t., 3 szt., po cemencie - 10.000 zł/3 szt., cena do negocjacji. Chojnów, tel. 0602/46-94-16 II97P49NW

SORTOWNIK DO JABŁEK - 4.900 zł. Góra, tel. 0600/50-93-88 GI97NLHJP

SORTOWNIK DO ZIEMNIAKÓW, z podajnikiem - 3.950 zł. Brzeg Dolny, powiat wołowski, tel. 071/319-96-31, 0664/67-68-32 GI9747HHC

SORTOWNIK DO ZIEMNIAKÓW, ze stołem przebierczym i podajnikiem - 3.500 zł. Kalisz, tel. 062/766-73-42, 0608/24-55-36 GI97RTR4H

SORTOWNIK DO ZIEMNIAKÓW JABELMANN, prod. niemieckiej, silnik elektr., 4 sita. podajnik do ziemniaków, stan bdb - 3.200 zł. Lwówek Śląski, tel. 0721/64-41-03 GI97KN3MN

SORTOWNIK DO ZIEMNIAKÓW AMAZONE, ze stołem przebierczym - 2.200 zł. Wiązów, powiat strzeliński, tel. 071/393-10-72, 0609/48-60-10 GI97JCYR4

SORTOWNIKI DO ZIEMNIAKÓW, cena od 4.000 do 20.000 zł/szt. Bolesławiec, tel. 075/784-31-57, 0663/06-09-38 GI97393WR

SORTOWNIKI DO ZIEMNIAKÓW AMAZONE, cena od 700 zł. Ocice, powiat bolesławiecki, tel. 0603/44-39-45, 075/736-11-14 GI97F7HLK

STÓŁ PRZYJĘCIOWY GLORIA, do ziemniaków, 6+2 m - 3 500 zł Wiązów, powiat strzeliński, tel. 071/393-10-72, 0609/48-60-10 GG94THMFX

STÓŁ PRZYJĘCIOWY JABELMANN, do ziemniaków - 3.500 zł. Wiązów, powiat strzeliński, tel. 071/393-10-72, 0609/48-60-10 GG94CTHXY

SUSZARNIA, podłogowa, 8-workowa, na siłę, idealna do suszenia nasion - 2.500 zł. Prusice, powiat trzebnicki, tel. 0880/77-61-35 GI943X4WE

SUSZARNIA DO ZBOŻA, bębnowa, stan idealny, z piecem - 100.000 zł. Poznań, tel. 0796/44-56-09 GI97MJJWR

SUSZARNIA DO ZBOŻA M-807, bez pieca - 6.500 zł. Wschowa, tel. 0608/61-20-73 GG9RHP7R

ŚCINACZ ZIELONEK, z tylnym i bocznym wysuwem - 5.500 zł/szt. Kępno, tel. 0608/80-95-62 GI97NY37N

ŚCINACZ ZIELONEK ORKAN, w całości lub na części - 800 zł. Bolków, powiat jaworski, tel. 075/741-31-75 GI97PLYX3

ŚCINACZ ZIELONEK ORKAN - 3.000 zł. Łagiewniki, powiat dzierżoniowski, tel. 0604/72-56-06 GI94CXCLK

ŚCINACZ ZIELONEK ORKAN II - 2.200 zł. Łagiewniki, powiat dzierżoniowski, tel. 0604/72-56-06 GI97LWFK9

ŚCINACZ ZIELONEK ORKAN - 4.200 zł. Łagiewniki, powiat dzierżoniowski, tel 0781/58-94-13 GI947FYXN

ŚCINACZ ZIELONEK ORKAN - 2.200 zł. Łagiewniki, powiat dzierżoniowski, tel. 0781/58-94-13 GI94HNKR4

ŚCINACZ ZIELONEK ORKAN - 3.500 zł. Nysa, tel. 0664/96-09-06, 0694/95-75-01 GI97NANMR

ŚCINACZ ZIELONEK ORKAN II - 3.500 zł Sulechów, powiat zielonogórski, tel. 0667/52-70-01 GG9RTJ9F

ŚCINACZ ZIELONEK ORKAN II, stan bdb - 2.300 zł. Syców, powiat oleśnicki, tel. 0603/80-29-17 GI97LMAC4

ŚCINACZ ZIELONEK ORKAN, prod. niemieckiej - 2.500 zł. Wiązów, powiat strzeliński, tel. 071/393-10-72 GI94RW9C9

ŚCINACZ ZIELONEK ORKAN II, 1987 r., oryginalny, stan idealny - 3.200 zł. Grodków, powiat brzeski, tel 0502/56-74-69 GI97RERLX

ŚCINACZ ZIELONEK ORKAN, 1987 r., stan bdb, bez wałka mocy - 3.200 zł. Kalisz, tel. 0728/85-18-99 GI97RTMXX

ŚCINACZ ZIELONEK ORKAN, 1987 r. - 2.900 zł. Kamienna Góra, tel 0604/08-39-43 GI97MJ4WY

ŚCINACZ ZIELONEK ORKAN, 1987 r., oryg. lakier - 4 800 zł. Świdnica, tel. 0781/58-94-13 GG9RHP7P

ŚRUTOWNIK bijakowy, silnik 4.5 kW, zapasowe sita, stan bdb - 600 zł. Bolesławiec, tel. 0782/13-92-15 GI-97REPLK

ŚRUTOWNIK bijakowy, 5.5 kW - 1 100 zł. Bolesławiec, powiat wieruszowski, tel. 0607/96-37-12, 062/783-61-57 GI97MLHT9

ŚRUTOWNIK bijakowy, silnik 7.5 kW, z mieszalnikiem - 4 200 zł. Kalisz, tel. 0608/24-55-36, 0608/24-55-36 GI97RTR4W

ŚRUTOWNIK bijakowy, moc 7.5 kW - 1.500 zł. Ostrzeszów, tel. 0605/09-26-70, 0667/30-93-91 GG9R4PYW

ŚRUTOWNIK bijakowy, ssąco-tłoczący - 2.200 zł. Ostrzeszów, tel. 0605/09-26-70, 0667/30-93-91 GI9RHKWJ

ŚRUTOWNIK, ssąco-tłoczący, 7.5 kW - 1.700 zł. Ostrzeszów, tel. 0886/50-13-23 GI9JR4LF

ŚRUTOWNIK, stalowe tarcze, silnik 10 kW - 500 zł. Wąsosz, powiat górowski, tel. 0886/40-99-52 GI97RAPWT

ŚRUTOWNIK BĄK, silnik 5.5 kW - 1.200 zł. Łagiewniki, powiat dzierżoniowski, tel. 0781/58-94-13 GI94HNKPY

ŚRUTOWNIK BĄK, z silnikiem 5 kW, stan bdb - 1.350 zł. Sichów, powiat jaworski, tel. 0782/81-91-77 GI97RTKP9

ŚRUTOWNIK BRUNS bijakowy, ssąco-tłoczący, 7.5 kW, żeliwny, z koszem zasypowym 500 kg - 2.100 zł. Kalisz, tel. 062/768-02-88, 0793/00-57-84 GI97RTPET

ŚRUTOWNIK CRAMER, 1995 r, prod niemieckiej, ze zbiornikiem, filtr przeciwpyłowy, stan bdb - 1.400 zł. Pogorzela, powiat brzeski, tel. 0508/18-59-06, 0500/10-45-09 GI97RTN39

ŚRUTOWNIKI bijakowe, różne wielkości, cena od - 900 zł. Luboradów, powiat milicki, tel. 071/384-48-00, 0601/46-91-69 GI97CLCHJ

ŚRUTOWNIKI, kpl., z silnikami - 9.000 zł/szt. Poznań, tel. 0796/44-56-09 GI97PM3FT

TAŚMA DO ZBIORU LIŚCI, buraczanych, stan bdb - 600 zł. Bojanowo, powiat rawicki, tel. 065/545-65-56, 0504/03-02-50 GI97RETPN

TAŚMOCIĄGI DO ZIEMNIAKÓW I WARZYW : dł. 5, 6 i 10 m, cena od 2.000 zł/szt. Bolesławiec, tel. 075/736-11-14, 0603/44-39-45 GG9NNJFH

WAGA INWENTARZOWA, do 3000 kg, stan bdb - 3.500 zł. Krotoszyn, tel. 0693/66-87-93 GG9R4PYJ

WAGA INWENTARZOWA, po rem. kapitalnym, do 150 kg - 900 zł. Krotoszyn, tel. 0693/66-87-93 GI94CMNAM

WAGA INWENTARZOWA, do 1000 kg - 1.800 zł Ostrzeszów, tel. 0605/09-26-70 GI94MWEPP

WAŁ STRUNOWY, szer. robocza 2.20 m - 550 zł. Łagiewniki, powiat dzierżoniowski, tel. 0781/58-94-13 GG9TFMKH

WAŁ UPRAWOWY, ciężki, kruszący, do agregatu uprawowo-siewnego z czyszczarką olejową, szer. robocza 3 m - 1.900 zł. Gostyń, tel. 0722/06-40-19 GI97CLAKC

WAŁ UPRAWOWY CAMPBELLA, dł. 5+3 m, 2 wały kolowe, szer. robocza 1.80 m, ciągany, stan bdb - 3.700 zł. Wiązów, powiat strzeliński, tel. 071/393-10-72, 0609/48-60-10 GG0RHP74

WAŁY UPRAWOWE, szer. robocza 3 m, zawieszany, stan idealny - 3.300 zł. Lwówek Śląski, tel. 0721/64-41-03 GI97LXART

WAŁY UPRAWOWE - 1 650 zł. Łagiewniki, powiat dzierżoniowski, tel. 0604/72-56-06 GG9TFMK3

WAŁY UPRAWOWE, trybowe, 3 szt. - 1 700 zł. Łagiewniki, powiat dzierżoniowski, tel. 0781/58-94-13 GG9TFMJY

WAŁY UPRAWOWE, gładkie, 3 szt. - 1 000 zł. Strzelin, tel. 0605/46-97-13 GI97NY3LL

WAŁY UPRAWOWE, hydraulicznie składane, szer. robocza 6 m, ciągane, stan bdb - 8.500 zł. Środa Śląska, tel. 0603/48-13-09 GI94FWNLE

WAŁY UPRAWOWE, kruszące, wys. 60 cm, szer 2 m - 2.000 zł Środa Śląska, tel. 0605/19-70-23, 071/317-64-83 GG9YYCH3

WIDŁY, mechaniczne, do ciągnika Białoruś, do gospodarstwa rolnego - 300 zł. Wrocław, tel. 0501/79-43-50, 0501/14-71-59 GI94T7XH7

WÓZ PASZOWY STRAUTMANN 400, 1-osiowy, pełna hydraulika, z 1997 r., ster. z ciągnika, stan bdb, nieeksploat. w kraju - 8 900 zł. Szprotawa, powiat żagański, tel. 0889/99-19-51 GI9PXPLC

WÓZ KONNY, koła balonowe 20", zaczep do ciągnika - 700 zł Tel. 068/378-15-68 GI97RTNAF

WÓZ KONNY, z zaczepem do konia i ciągnika, drewniany, koła gumowe, stan bdb - 1.000 zł. Chojnów, powiat legnicki, tel. 0692/18-12-97 GI97ECELR

WÓZ KONNY - 520 zł Łagiewniki, powiat dzierżoniowski, tel. 0781/58-94-13 GI947FYXK

WÓZ KONNY, z zaczepem do ciągnika - 550 zł. Ścinawa, tel. 076/843-60-59, 0694/84-88-92 GI97E4J9L

FOTO **WÓZEK WIDŁOWY JCB** 930, 1998 r., rok prod. 1998, silnik Perkins 4-cylindrowy, posiada kabinę, boczny przesuw, faktura VAT - 25.000 zł do uzgodnienia. Ciepielów, powiat nowosolski, tel. 0791/34-17-70 II97PCAXC

WYCINACZ DO KISZONEK STRAUTMANN, szer. kostki 140 cm, stan bdb - 2.700 zł. Tel. 0500/20-30-98 GI974MLRJ

WYCINACZ DO KISZONEK, reg. wieżyczka - 2.500 zł. Gostyń, tel. 065/571-98-51, 0609/06-43-36 GG9LEAEK

WYCINACZ DO KISZONEK FELLA SD 160, podwójny nóż, winda, wypychanie hydraul., szer. wycinania 185 cm, max wys 240 cm, głębokość robocza 90 cm - 4.700 zł. Jarocin, tel. 0505/66-72-16, 062/749-38-78 GI97FEYX9

WYCINACZ DO KISZONEK STRAUTMANN, 2 noże pionowe, wieża hydraul., stan bdb - 4.000 zł. Krotoszyn, tel. 0500/20-30-98 GG9HXXKN

WYCINACZ DO KISZONEK STRAUTMANN - 2.600 zł. Luboradów, powiat milicki, tel. 071/384-48-00, 0601/46-91-69 GI97CLCHN

WYCINACZ DO KISZONEK FELLA SD-160, podwójny nóż, winda, hydraul. docisk - 4.200 zł. Miejska Górka, powiat rawicki, tel. 0501/12-67-56 GI97P4E7Y

WYCINACZ DO KISZONEK - 2.000 zł. Ocice, powiat bolesławiecki, tel. 075/736-11-14, 0603/44-39-45 GI97K944F

☎ **WYCINACZ DO KISZONEK** FELLA, 3 noże, wieżyczka, sprow. z Niemiec, stan bdb - 3.200 zł, możl. transport. Oleśnica, tel. 071/398-87-34, 0665/60-02-07 GI97RTPAY

WYCINACZ DO KISZONEK STRAUTMANN, hydraul., stan bdb - 1.700 zł. Szprotawa, powiat żagański, tel. 0889/99-19-51 GG9MNNMA

WYCINACZ DO KISZONEK TRIOLIET - 2.100 zł. Wiązów, powiat strzeliński, tel. 071/393-10-72, 0609/48-60-10 GG9PJAFX

WYCINACZ DO KISZONEK STRAUTMANN HYDROFOR HP2, ramowy, na 3 piły - 3.100 zł. Zagórów, tel. 062/749-38-78, 0505/66-72-16 GG979JHTH

WYCINACZE DO KISZONEK, z podwójnym nożem - cena 3.700-5.500 zł. Biała, powiat prudnicki, tel. 0694/12-28-79 GG9HXXKE

WYCINACZE DO KISZONEK, prod. niemieckiej, cena od 2.500 zł do 3.000 zł. Nysa, tel 0661/42-61-11 GI-97FJX9R

ZAMIENIĘ CIĄGNIK URSUS C-330, zarejestr., ubezpieczony, po rem. kapitalnym, nowe opony przednie i tylne, I właściciel, stan bdb - na większy lub sprzedam. Wolsztyn, tel. 0505/96-86-89 GI9797NTK

ZAMIENIĘ PŁUG BIEGUS, 5-skibowy, zamienię na przyczepę lawetę samochodową lub inne propozycje - 3.000 zł. Środa Śląska, tel. 0605/19-70-23 GG94RYM3Y

ZGRABIARKA DO SIANA, 7-gwiazdowa - 600 zł. Borek Strzeliński, tel. 0607/50-95-59 GI97RTPMW

ZGRABIARKA DO SIANA, szer. robocza 3 m - 2.900 zł. Głuchołazy, powiat nyski, tel 0661/42-61-11 GG9RJKFW

ZGRABIARKA DO SIANA DEUTZ-FAHR KS 85 DE, karuzelowa, szer. robocza 2.8 m, 8 ramion, wałek przekaźnika, stan techn. bdb - 3.300 zł Jarocin, tel. 0505/66-72-16, 062/749-38-78 GI97FEYXX

ZGRABIARKA DO SIANA NIEMEYER RS28D, szer. robocza 2.80 m, szerokie koła, 8 ramion, wałek przekaźnika, techn. sprawna - 2 800 zł. Jarocin, tel. 0505/66-72-16, 062/749-38-78 GI94J9CJJ

ZGRABIARKA DO SIANA FAHR, szer. robocza 2.8 m, 8 ramion, wałek przekaźnika, stan bdb - 3.300 zł. Jarocin, tel. 0505/66-72-16, 062/749-38-78 GI97FF3CJ

ZGRABIARKA DO SIANA DEUTZ-FAHR, z 2004 r., szer. robocza 3.5 m, WOM, stan idealny - 5.000 zł. Krotoszyn, tel. 0664/89-85-57 GI947X9CJ

ZGRABIARKA DO SIANA KUHN, karuzelowa, 1991 r., szer. 3 m - 5.500 zł. Lubań, tel. 0698/19-80-48 GI97PFJA3

ZGRABIARKA DO SIANA, karuzelowa - 6.000 zł. Ocice, powiat bolesławiecki, tel. 075/736-11-14, 0603/44-39-45 GI94HNJYK

ZGRABIARKA DO SIANA, szer. robocza 3.5 m, wyciągane ramiona, 2-kołowa, wałek przekaźnika mocy, stan bdb - 3.900 zł. Szprotawa, powiat żagański, tel. 0889/99-19-51 GI9WYJHE

ZGRABIARKA DO SIANA FELLA, szer. robocza 3 m - 1 700 zł. Szprotawa, powiat żagański, tel. 0889/99-19-51 GG9MNNLT

ZGRABIARKA DO SIANA KUHN, szer. robocza 4 m, stan idealny - 1 900 zł. Szprotawa, powiat żagański, tel. 0889/99-19-51 GI94AMC9Y

ZGRABIARKI, 1-karuzelowe, cena od - 1.500 zł. Ostrzeszów, tel 0886/50-13-23 GI94AMFCK

ZGRABIARKI DO SIANA FELLA, szer. robocza 2.70-3.20 m, cena 1.750-3.500 zł. Biała, powiat prudnicki, tel. 0694/12-28-79 GI943A3XK

ZGRABIARKI DO SIANA, hydraul. rozkł., szer. robocza 2.80-4.5 m, cena od 2.200 zł. Gostyń, tel. 0609/06-43-36, 065/571-98-51 GG9R4PWT

☎ **ZGRABIARKI DO SIANA** . Poettinger Top-33, szer. robocza 3.30 m, wyciągane ramiona, stan bdb - 2.200 zł oraz Kuhn, szer. robocza 3 m, stan db - 1.600 zł, możl. transport. Oleśnica, tel 071/398-87-34, 0665/60-02-07 GI97RTPE4

ŻMIJKA DO ZBOŻA, pionowa, kpl., stan bdb, fabr nowa, oryg., sprawna, kosz zasypowy, przenośny silnik, do CZ Major, Petkus Gigant i innych - 1.000 zł. Tel. 0667/99-07-08 GI973MAKL

ŻMIJKA DO ZBOŻA, dł 4.5 m, duża wydajność - 2.000 zł Czerńczyce, powiat wrocławski, tel. 0602/76-71-70 GI97RTLHF

ŻMIJKI DO ZBOŻA, dł. 2.5-10 m - 1.000 zł/szt. Ostrzeszów, tel. 0605/09-26-70, 0667/30-93-91 GG9R4PWN

CZĘŚCI DO MASZYN ROLNICZYCH

BECZKA ASENIZACYJNA, pompa ssąco-tłocząca, napęd hydraul. - 1.300 zł. Łagiewniki, powiat dzierżoniowski, tel. 0600/97-62-10 GI97P9AYE

CIĄGNIK MTZ-82, 52, przedni napęd - 2.300 zł. Bolesławiec, tel. 0501/80-37-07 GI97PXHNH

CIĄGNIK : podnośnik, zaczepiany z tyłu - 800 zł. Środa Śląska, tel. 0605/19-70-23, 071/317-64-83, 0781/63-07-70 GG94RYM4M

CIĄGNIK BIAŁORUŚ MTZ-80 : różne części z demontażu Brzeg, tel. 0694/12-95-47 GG9RKTNE

CIĄGNIK BIAŁORUŚ MTZ-50 : silnik, most tylny, podnośnik górny, koła, felgi, opony, obciążniki, kabina, elem. blacharki, wspom. kierownicy i inne. Dzierżoniów, tel. 0781/58-94-13 GI94CXCK7

CIĄGNIK BIAŁORUŚ MTZ-82, skrzynia bieg., most tylny, chłodnica, koła tylne. Kamienna Góra, tel. 0604/08-39-43 GI97MJ4WP

CIĄGNIK BIAŁORUŚ MTZ-82 : silnik, skrzynia bieg., most tylny, zaczep dolny, ramiona podnośnika i inne. Łagiewniki, powiat dzierżoniowski, tel. 0604/72-56-06 GG9TJFYR

CIĄGNIK BIAŁORUŚ MTZ-82, silnik - 1.500 zł, sprzęgło - 500 zł, koła tylne - 300 zł Ostrzeszów, tel. 0697/45-17-75 GI97NEMW9

DEUTZ, PERKINS, CLAAS
JOHN DEERE, FENDT
M. FERGUSON, NEW HOL.
RENAULT, CASE, MWM itp
części silnikowe
www.blmetex.pl
Wrocław, ul. Redarów 30, tel. 071/796 08 34
Wrocław, ul. Paryska 4, tel. 071/345 58 34

CIĄGNIK BIAŁORUŚ, podnośnik zaczepiany, wys. 3 m, udźwig 3 t - 2.400 zł. Wieruszów, tel. 062/783-61-13, 0662/07-40-21 GI97REPFW

CIĄGNIK BIAŁORUŚ MTZ-50, MTZ-82 : głowica, wałek rozrządu, blok silnika, miska olejowa, silnik, wał korbowy, pompa wtrysk. Wieruszów, tel. 0600/70-12-06 GG9R9J99

CIĄGNIK DEUTZ, koła do upraw międzyrzędowych 11.2/36 - 1.500 zł. Dobromierz, powiat świdnicki, tel. 0783/50-25-86 GG9RHRFP

CIĄGNIK DEUTZ-FAHR 5006 : wszystkie części. Ostrzeszów, tel. 0886/50-13-23 GG9J44LA

CIĄGNIK FORTSCHRITT : cięgno - 150 zł. Chojnów, powiat legnicki, tel 0692/18-12-97 GI97KW7NX

CIĄGNIK FORTSCHRITT ZT 303, przedni napęd z kołami, pompa wtrysk., wał korbowy, docisk sprzęgła. Jelenia Góra, tel. 0607/82-79-75, 075/761-89-23 GI97NMCYH

FOTO **CIĄGNIK FORTSCHRITT**, silnik IFA 4-cylindrowy, stan b. dobry, sprowadzony z Niemiec - 2.500 zł. Lubków, powiat bolesławiecki, tel. 075/738-93-49, 0602/72-03-07 II97PK43K

CIĄGNIK FORTSCHRITT, przystawka do kół bliźniaczych. Środa Śląska, tel. 0605/19-70-23, 071/317-64-83 GI97HNMWW

CIĄGNIK FORTSCHRITT, wszystkie części. Środa Śląska, tel. 0605/19-70-23, 071/317-64-83 GI97NHWYT

CIĄGNIK IMT : blok silnika, głowica kpl., pompa wtrysk., wtryskiwacze, 4 szt. Młynica, powiat dzierżoniowski, tel. 0781/58-94-13 GI97LWH4C

CIĄGNIK IMT-579, części silnika i ukł. napędowego oraz hydrauliki. Głogów, tel. 0605/90-57-05 GI97LPHCR

CIĄGNIK MASSEY-FERGUSON 255, 135, 145 : tur, z widłami, stan bdb - 2.200 zł. Trzebnica, tel. 0880/58-51-74 GI97NTTJX

CIĄGNIK URSUS, obciążniki tylne, siedzenie, rozrusznik, opony 16" Bolesławiec, tel. 0782/13-92-15 GI9XEMKY

CIĄGNIK URSUS, silnik 6-cylindrowy typ 8701, przebieg 930 mtg. Kępnica, powiat nyski, tel. 077/435-44-44, 0501/29-69-94 GI97LTYK7

CIĄGNIK URSUS : C-325, C-328, C-330, C-360, C-385, U-912, U-914, U-1224: kupię blok silnika, silnik, obudowa skrzyni bieg., skrzynia bieg., most tylny, felgi, opony, obciążniki, zaczepy, kabiny, chłodnice, głowice, miski olejowe i inne. Strzelin, tel. 0600/97-62-10 GG94WNMHA

CIĄGNIK URSUS, przedni napęd, kompletny i inne części. Ząbkowice Śląskie, tel. 0721/83-00-98 GI97M7MAY

CIĄGNIK URSUS 1614 : silnik, skrzynia bieg., przedni napęd Kamieniec Ząbkowicki, tel. 0696/35-26-59 GI97ECAXM

CIĄGNIK URSUS 1645 : podnośnik hydraul. - 1 500 zł, zwolnica - 1.000 zł. Nysa, tel. 077/435-67-62 GI97H4734

CIĄGNIK URSUS 3512 : pompa podnośnikowa, tłoczkowa, nowa, oryg. - 1.200 zł. Oleśnica, tel. 0503/55-45-15 GI97PTE3W

CIĄGNIK URSUS 3512 : pompa podnośnikowa, tłoczkowa, hydrauliczna, nowa - 1.200 zł oraz prostownik rozruchowy na kółkach - 600 zł. Oleśnica, tel. 0503/55-45-15 GI97P4CA9

CIĄGNIK URSUS C-325 : zwolnice, koła tylne, obciążniki, wał + panewki, oś przednia, skrzynia bieg., inne. Wieruszów, tel. 0600/70-12-06 GG9PM4F7

CIĄGNIK URSUS C-325, C-328, C-330, blok silnika, silnik, głowica, wał korbowy, chłodnica, koło zamachowe, obudowa sprzęgła, sprzęgło. zwolnice, podnośnik górny, most tylny, zaczepy, obciążniki, ramiona dolne, obudowa skrzyni bieg., skrzynia bieg., koła, felgi, opony, obciążniki i inne. Łagiewniki, powiat dzierżoniowski, tel. 0604/72-56-06 GI97R7L49

CIĄGNIK URSUS C-325, C-328, C-330, blok silnika, obudowa skrzyni bieg., obciążniki, podnośniki gumy, pompa olejowa, chłodnica, rozrusznik, filtr pow., felgi, kabina, koło zamachowe, obudowa sprzęgła, wał koła, wałek 1- i 2-stopniowy. Młynica, powiat dzierżoniowski, tel. 0781/58-94-13 GG9PM4F4

CIĄGNIK URSUS C-328 : daszek z szybą, skrzynia bieg., miska olejowa, koło zamachowe, obudowa sprzęgła, koła do upraw międzyrzędowych, felgi przednie, elem. blacharki, obciążniki, pompa podnośnika, rozrusznik. Łagiewniki, powiat dzierżoniowski, tel. 0604/72-56-06 GG9TJFY4

CIĄGNIK URSUS C-328, skrzynia bieg., zwolnice, most tylny, koła, części tyłu i inne. Nysa, tel. 077/433-67-38, 0667/22-04-88 GI97PM7WR

CIĄGNIK URSUS C-328, C-330, silnik, blok, obudowa skrzyni bieg. i mostu, koła, felgi, opony, obciążniki, zaczepy, kabina, daszek z szybą, oś przednia, podnośnik, zwolnice, kolumna kier., wał korbowy, głowica, rozdzielacz wywrotu i podnośnika, błotniki, maska, chłodnica, inne. Łagiewniki, powiat dzierżoniowski, tel. 0781/58-94-13 GI94HF4TJ

CIĄGNIK URSUS C-328, C-330 : silnik, wał korbowy + panewki, oś przednia, skrzynia bieg., obciążniki, most tylny, podnośniki, pompa wtrysk., zwolnice, obudowa sprzęgła, koło zamachowe, głowica, kabina, rozdzielacz podnośnika. Wieruszów, tel. 0600/70-12-06 GG9PM4EX

CIĄGNIK URSUS C-330 : blok silnika, silnik, skrzynia bieg., podnośnik górny, rozrusznik, kabina, chłodnica, inne. Łagiewniki, powiat dzierżoniowski, tel. 0604/72-56-06 GG9TJFXX

CIĄGNIK URSUS C-330 : blok silnika, silnik, obudowa sprzęgła, koło zamachowe, sprzęgło, miska olejowa, obudowa mostu, podnośniki. obudowa skrzyni bieg., kolumna kier., oś przednia, zaczep, przystawka, głowica, wał korbowy, zaczep, inne. Młynica, powiat dzierżoniowski, tel. 0781/58-94-13 GI947XE7K

CIĄGNIK URSUS C-330 : wał po szlifie - 300 zł, półoś do zwolnicy - 80 zł. Nysa, tel. 077/435-67-62 GI97FTFJT

CIĄGNIK URSUS C-330, kabina - 500 zł. Piława Dolna, powiat dzierżoniowski, tel. 0602/60-19-47 GI97R7LXR

CIĄGNIK URSUS C-330 C-4011, C-360, C-385, Białoruś MTZ-82: silniki, bloki, skrzynie biegów, obudowy skrzyń biegów, zwolnice, zaczepy, obciążniki, koła, felgi, opony, kabiny i inne z demontażu. Świdnica, powiat zielonogórski, tel. 0781/58-94-13 GI947H33R

CIĄGNIK URSUS C-330, C-360, kupię: rozrusznik. Jelcz-Laskowice, powiat oławski, tel. 0604/25-41-59 GI94CMLWR

CIĄGNIK URSUS C-330, C-360 : przekładnia kątowa na WOM, koło pasowe. Wieruszów, tel 0600/70-12-06 GI9747ENY

CIĄGNIK URSUS C-330, C-360, U-1224, kupię: różne części. Bielawa, tel. 074/893-72-93 GI97EYY7C

CIĄGNIK URSUS C-355, C-360 : silnik, skrzynia bieg., podnośnik, oś przednia, pompa wtrysk., zwolnice, most tylny, rozrusznik, kolumna kier., obciążniki, koła przednie i tylne, wał korbowy, blok silnika, głowica, przekładnia kątowa i inne. Wieruszów, tel. 0600/70-12-06 GG9PM4EH

CIĄGNIK URSUS C-360 . kabina kwadratowa kpl., stan bdb - 1.300 zł. Tel 0511/49-09-90 GI97RTMLA

CIĄGNIK URSUS C-360, koła wąskie - 1 300 zł Borów, powiat strzeliński, tel. 071/392-62-64, 0602/81-14-23 GI97PXFE7

CIĄGNIK URSUS C-360, obudowa tylnego mostu, pompa paliwowa, wspornik. Borów, powiat strzeliński, tel. 071/392-62-64, 0602/81-14-23 GI97PXFEC

CIĄGNIK URSUS C-360, pompa wtryskowa - 530 zł Brzeg, tel. 0694/12-95-47 GI97LXHR4

CIĄGNIK URSUS C-360 : przystawka pasowa z kołem - 350 zł. Henryków Lubański, tel. 0795/50-98-69, 075/722-24-98 GI97LPFCL

CIĄGNIK URSUS C-360 : różne części, nowe i używane. Klobuczyn, powiat polkowicki, tel 0691/82-52-16, 0691/91-66-35 GI97KWEM7

CIĄGNIK URSUS C-360, nowe: kabina z błotnikami - 2 800 zł. Koźmin Wielkopolski, powiat krotoszyński, tel. 0601/21-76-37 GI97ELJJW

CIĄGNIK URSUS C-360, kabina prod czeskiej, panoramiczna, obustronnie otwierana, pasuje również do C-330 - 1.480 zł. Krotoszyce, powiat legnicki, tel. 0784/66-39-35 GI97MANCN

CIĄGNIK URSUS C-360 : koła do upraw międzyrzędowych, obciążniki i inne Łagiewniki, powiat dzierżoniowski, tel. 0604/72-56-06 GG9TJFXK

CIĄGNIK URSUS C-360, kabina - 1 100 zł. Łagiewniki, powiat dzierżoniowski, tel. 0604/72-56-06 GI97LWFKA

CIĄGNIK URSUS C-360 : pompa wtrysk., po regeneracji - 450 zł, sprzęgło i inne. Nysa, tel 0667/22-04-88 GI94W4LPJ

CIĄGNIK URSUS C-360 3P, silnik kpl. - 3.000 zł. Osiek, powiat średzki, tel 071/317-19-91, 0691/52-88-58 GI97NTNN7

CIĄGNIK URSUS C-360, silnik, skrzynia bieg., most tylny, obciążniki, chłodnica, rozrusznik, koła. Piława Dolna, powiat dzierżoniowski, tel. 0602/60-19-47 GI97LE7CT

CIĄGNIK URSUS C-360, C-355 : silnik, skrzynia bieg., podnośnik, oś przednia, pompa wtrysk., zwolnice, most tylny, rozrusznik; kolumna kier., obciążniki, koła przednie i tylne, wał korbowy, blok silnika, głowica, zaczep i rozdzielacz podnośnika. Wieruszów, tel. 0600/70-12-06 GG9MHT74

CIĄGNIK URSUS C-360, C-360 3P : silnik 3- i 4-cylindrowy Perkins, osprzęt, podnośnik, koła 12.4x28, felgi 30". Stoszowice, powiat ząbkowicki, tel. 0723/63-08-26, 074/818-11-39 GI97CAPE3

CIĄGNIK URSUS C-360, C-360 3P : silnik 3- i 4-cylindrowe, 35, 50 i 70 KM, koła 12.4x28, podnośnik. Stoszowice, powiat ząbkowicki, tel. 0723/63-08-26, 074/818-11-39 GI97CAPE3

CIĄGNIK URSUS C-360, C-360 3P, C-4011 : silnik, oś przednia, skrzynia bieg., podnośnik, zwolnice, most tylny, pompa wtrysk., kolumna kier., koła tylne, obciążniki, rozrusznik, wał korbowy, chłodnica, głowica, przekładnia kątowa, stan idealny i inne. Wieruszów, tel. 0600/70-12-06 GG9R9J79

CIĄGNIK URSUS C-360, C-4011, blok silnika, silnik, obudowa skrzyni bieg., skrzynia bieg., most tylny, zwolnice, podnośniki, kolumna kier., zb. paliwa, oś przednia, koła, felgi, opony, obciążniki, elem. blacharki, inne z demontażu. Łagiewniki, powiat dzierżoniowski, tel. 0781/58-94-13 GI947XE7J

CIĄGNIK URSUS C-360, C-4011 . blok silnika, silnik, skrzynia bieg. + obudowa, most tylny, obudowa mostu, zwolnice + obudowa, podnośnik górny, zb. paliwa, kolumna kier., wsporniki osi, oś płaska, koła, felgi, opony, obciążniki, zaczepy, kabina, fotel, rozrusznik, wał koła i inne. Łagiewniki, powiat dzierżoniowski, tel. 0604/72-56-06 GG9PM4CN

CIĄGNIK URSUS C-380 : skrzynia bieg. (4). Ratajno, powiat dzierżoniowski, tel. 074/893-97-23 GI97ELHEM

CIĄGNIK URSUS C-385, blok silnika, silnik, skrzynia bieg., koła, felgi, opony, obciążniki, inne części z demontażu. Łagiewniki, powiat dzierżoniowski, tel. 0604/72-56-06 GI97PM9KJ

CIĄGNIK URSUS C-385 : blok silnika, silnik, wał korbowy, chłodnica, skrzynia bieg., skrzynia pośrednia, wał koła, felgi, opony, obciążniki, obudowa zwolnicy i inne. Młynica, powiat dzierżoniowski, tel. 0781/58-94-13 GI97LWH4A

CIĄGNIK URSUS C-385 : wspornik osi przedniej, nowy typ - 800 zł Nysa, tel. 077/435-67-62 GI94X9NMJ

CIĄGNIK URSUS C-385 : skrzynia pośrednia, korbowody, wieniec koła zamachowego, obudowa skrzyni bieg., silnik, blok silnika, miska olejowa, most tylny, zwolnice, inne Wieruszów, tel. 0600/70-12-06 GI94PEM9M

CIĄGNIK URSUS C-4011 . blok silnika, silnik, obudowa skrzyni bieg., skrzynia bieg., podnośnik górny, most tylny, zwolnice, kabina, koła, obciążniki, rozrusznik. ramiona dolne i górne, inne. Łagiewniki, powiat dzierżoniowski, tel. 0604/72-56-06 GI9T7XXL

CIĄGNIK URSUS C-4011 : rozrusznik, prądnica, chłodnica, wspornik osi, kolumna kier., kabina, zb. paliwa, koła do upraw międzyrzędowych, zaczepy, podnośnik górny, ramiona dolne i górne, pompa hydraul., filtr oleju i inne. Świdnica, tel. 0781/58-94-13 GG9RKTMR

CIĄGNIK URSUS U-1014, silnik Łagiewniki, powiat dzierżoniowski, tel. 0604/72-56-06 GI97LWFJY

CIĄGNIK URSUS U-1222, kupię: blok silnika lub silnik do remontu Łagiewniki, powiat dzierżoniowski, tel. 0604/72-56-06 GG9TJFWR

CIĄGNIK URSUS U-1222, U-1224 : blok silnika, silnik, obudowa skrzyni bieg., skrzynia pośrednia, obudowa mostu tylnego, rozrusznik 12 V i 24 V, zbiornik paliwa, koła, felgi, obciążniki, zaczepy, ramiona dolne i górne, inne. Dzierżoniów, tel. 0781/58-94-13 GG9RKTMM

CIĄGNIK URSUS U-1224 . oś przednia, przedni napęd. Kamieniec Ząbkowicki, tel 0696/35-26-59 GI97FEXKK

CIĄGNIK URSUS U-1224 : głowica - 2.100 zł. Łagiewniki, powiat dzierżoniowski, tel. 0600/97-62-10 GI97P9AYH

CIĄGNIK URSUS, ZETOR, silnik 6-cylindrowy, typ 8701, przebieg 920 mtg, na gwarancji Kępnica, powiat nyski, tel 077/435-44-44, 0501/29-69-94 GI97M3JXL

CIĄGNIK URSUS, ZETOR, zaczepy, podnośniki, most, skrzynia biegów, silnik, zawieszenie przednie, wiele innych części nowych i używanych lub cały ciągnik z dokumentacją. Strzyżew, tel 0697/60-94-14, 0691/89-28-48 GI97RTRRC

CIĄGNIK WŁADIMIREC T-25A, kupię korpus mechanizmu hydraulicznego (zbiornik oleju). Janice, powiat lwówecki, tel. 0726/35-73-20 GI97PJWM3

CIĄGNIK WŁADIMIREC T-25A : różne części. Wieruszów, tel 0600/70-12-06 GI97E9FPA

CIĄGNIK ZETOR : most tylny, zwolnice, skrzynia bieg. Kępnica, tel. 077/435-44-44, 0501/29-69-94 GG9TXACP

CIĄGNIK ZETOR 16145 : skrzynia bieg., przedni napęd, zwolnice, inne. Ząbkowice Śląskie, tel. 0721/83-00-98 GI97LMCKE

FOTO **CIĄGNIK ZETOR 16145, 12145, 1224**, blok silnika, drzwi, głowica, kabina, maska silnika, miska olejowa, osprzęt, oś przednia, podnośnik, pompa olejowa, pompa wtrysk., rozrusznik, silnik, skrzynia bieg., sprzęgło, szyby, ukł. hamulcowy, ukł. hydrauliczny, ukł. kierowniczy, wspom. kierownicy - 10.000 zł. Wodniki, powiat górowski, tel. 0509/91-79-90, 0695/22-84-11 II97P4AHN

CIĄGNIK ZETOR 2511, 3011, 3511 MAJOR, silnik, skrzynia bieg. nowa, most, podnosnik, zwolnice, koła, inne. Stoszowice, powiat ząbkowicki, tel. 074/818-11-39, 0723/63-08-26 GI979NK3R

CIĄGNIK ZETOR 3011 : silnik, skrzynia bieg., most tylny, podnośnik, zwolnice, pompa wtrysk., oś przednia, inne. Wieruszów, tel. 0600/70-12-06 GG9PM4AY

CIĄGNIK ZETOR 3011, 3511 MAJOR, silnik, skrzynia bieg., most, podnośnik, zwolnice, inne. Stoszowice, powiat ząbkowicki, tel. 074/818-11-39, 0723/63-08-26 GI979NK3R

CIĄGNIK ZETOR 3011, 5211, 7211, silniki, 3- i 4-cylindrowy, kabina, maska, skrzynia bieg., blok silnika, most, zwolnice, podnośnik, oś miękka i przednia, obudowa podnośnika, inne. Stoszowice, powiat ząbkowicki, tel. 0723/63-08-26, 074/818-11-39 GI97EFFMY

CIĄGNIK ZETOR 5011, silnik, skrzynia bieg., oś przednia, podnośniki, most tylny, zwolnice, pompa wtrysk., wał korbowy, inne części z demontażu. Wieruszów, tel. 0600/70-12-06 GI97LW74F

CIĄGNIK ZETOR 5211, 5245, 7211, 7245, kabina, komfortowa, stan b. dobry, sprow. z Niemiec - 4.000 zł. Lubków, powiat bolesławiecki, tel. 075/738-93-49, 0602/72-03-07 II97PK3XX

CIĄGNIK ZETOR 5211, 7211 : odśrodkowy filtr oleju. Sobótka, powiat wrocławski, tel. 071/390-91-88 GG9PM4AT

CIĄGNIK ZETOR 6911 : silnik, stan db. Kępnica, tel. 077/435-44-44, 0501/29-69-94 GI9YY3YH

CIĄGNIK ZETOR 7045, różne części z demontażu. Ocice, powiat bolesławiecki, tel. 075/736-11-14, 0603/44-39-45 GI97NEPNM

CIĄGNIK ZETOR 7211 : silnik. Kępnica, tel 077/435-44-44, 0501/29-69-94 GI977T447

CIĄGNIK ZETOR 7211, silnik, po remoncie. Młynica, powiat dzierżoniowski, tel 0781/58-94-13 GI947XE7L

CIĄGNIK ZETOR 8011, silnik, stan b. dobry, sprow. z Niemiec - 3.000 zł. Lubków, powiat bolesławiecki, tel. 075/738-93-49, 0602/72-03-07 II97PK3XL

CIĄGNIK ZETOR 8011 : silnik, skrzynia bieg., podnośnik, zwolnice, inne. Wrocław, tel. 0889/69-32-43 GI-97FTHKX

CIĄGNIK ZETOR 8011, 12045 : most tylny, skrzynia bieg., zwolnice, hydraulika. Kępnica, tel. 077/435-44-44, 0501/29-69-94 GI9WTNRX

CIĄGNIK ZETOR 8045 : silnik po remoncie. Łagiewniki, powiat dzierżoniowski, tel. 0604/72-56-06 GG9TJFW4

CIĄGNIK ZETOR 8045 : silnik, po remoncie kapitalnym. Łagiewniki, powiat dzierżoniowski, tel. 0781/58-94-13 GG9TJFW3

CIĄGNIK ZETOR K-25, wszystkie części, nowe i używane, możl. wysyłki. Pleszew, tel. 0600/91-88-04 GG9PA94F

CIĄGNIK ZETOR K-25, silnik, most tylny, skrzynia bieg., koła i inne. Twardogóra, powiat oleśnicki, tel. 0697/93-34-75 GI97MJHYN

CZYSZCZALNIA DO ZBOŻA CZ MAJOR, CZ 2, CZ 1 : sita metalowe, 6 szt., okrągłe otwory, 1 mm, 1.4 mm, 1.6 mm, 1.8 mm, oryg. - 50 zł/szt. Korzeńsko, powiat trzebnicki, tel. 0667/99-07-08, 071/385-61-77 GI97M3KYC

DESZCZOWNIA . motopompa, wyd. 20 m3/godz. - 4.000 zł. Kożuchów, powiat nowosolski, tel. 068/355-71-79, 0510/25-34-76 GG9PM3XP

DMUCHAWA DO ZBOŻA : rury. Jelcz-Laskowice, powiat oławski, tel. 0604/25-41-59 GG9TJFTW

FORTSCHRITT SKLEP CZĘŚCI NOWYCH I UŻYWANYCH DO IFA, KOMBAJNÓW, CIĄGNIKÓW ZT300, 303, 323 oraz napędy, silniki i opony, rozdrabniacze do słomy E-512/4, E-516/4, E-524, stoły do rzepaku, sprzedaż wysyłkowa, kupię części nowe i używane do kombajnów E-512, E-514, E-516, ciągników ZT-300, 303, 323, w Postolicach sklep przy autostradzie A-4. Postolice, tel. 076/857-46-98, 0605/07-06-63 WI947X4LF

KOŁA DO UPRAW MIĘDZYRZĘDOWYCH - 1.000 zł. Bolesławiec, tel. 0782/13-92-15 GI947X3WT

KOŁA DO UPRAW MIĘDZYRZĘDOWYCH - od 600 zł. Bolesławiec, tel. 075/736-11-14, 0603/44-39-45 GI947H47N

KOŁA DO UPRAW MIĘDZYRZĘDOWYCH, do ciągnika Białoruś MTZ-82 - 2.000 zł. Legnica, tel. 0664/69-92-39 GI97NL93P

KOŁA DO UPRAW MIĘDZYRZĘDOWYCH, 9.5/42 - 1.500 zł. Łagiewniki, powiat dzierżoniowski, tel. 0781/58-94-13 GI94KJHLM

KOŁA DO UPRAW MIĘDZYRZĘDOWYCH, do Ursusa C-360, stan idealny - 1.600 zł. Świerzna, powiat oleśnicki, tel. 0502/25-16-43 GI97N7EY4

KOŁA DO UPRAW MIĘDZYRZĘDOWYCH : 9.5/32, 2 szt., 9.5/48, 2 szt., 12 4/52, 2 szt., cena od 1.000 zł/szt. Wiązów, powiat strzeliński, tel. 071/393-10-72, 0609/48-60-10 GI94JYXNL

KOŁA DO UPRAW MIĘDZYRZĘDOWYCH : 9.5/32, 12.4/32, 9.5/44, 9.5/36, 12.4/28. Wieruszów, tel. 0600/70-12-06 GI97LW74Y

KOŁA DO UPRAW MIĘDZYRZĘDOWYCH : 12.4/46, 9.5/36, 12.4/36 - 900 zł/szt. Wińsko, powiat wołowski, tel. 0889/11-67-78, 071/389-84-84 GI97J3CLF

KOŁA DO UPRAW MIĘDZYRZĘDOWYCH, do ciągnika Massey-Fergusson, 9.5x36 - 950 zł/kpl. Wrocław, tel. 0607/36-49-13 GI97MX3CC

KOMBAJN DO BURAKÓW NEPTUN : przekładnia główna, inne. Ostrów Wielkopolski, tel. 062/734-84-79 GI97EX39R

KOMBAJN ZBOŻOWY BIZON : podbieracz do rzepaku - 1.100 zł. Krotoszyn, tel. 0664/89-85-57 GI949FFAP

KOMBAJN ZBOŻOWY BIZON Z-056, silnik kpl. - 2.000 zł. Osiek, powiat średzki, tel. 071/317-19-91, 0691/52-88-58 GI97NTNN9

KOMBAJN ZBOŻOWY BIZON : rozrusznik. Ostrzeszów, tel. 0600/19-51-10 GG9R9J3P

KOMBAJN ZBOŻOWY BIZON : różne części z demontażu. Prochowice, powiat legnicki, tel. 0783/03-16-11 GG9N9YE7

KOMBAJN ZBOŻOWY BIZON : elem. silnika, blok silnika, silnik, głowice, inne. Wieruszów, tel. 0600/70-12-06 GG9PM49C

KOMBAJN ZBOŻOWY BIZON, silnik SW-400, kpl., stan db + głowica i rozrusznik. Wieruszów, tel. 0600/70-12-06 GI94RCJEK

KOMBAJN ZBOŻOWY CASE MAGNUM, blok silnika, fabrycznie nowy, stan idealny - 13.000 zł. Sobótka, powiat wrocławski, tel. 0509/33-86-69 GI97LHAMR

KOMBAJN ZBOŻOWY CLAAS : wał główny, dł. ok. 205 cm, jedna strona na stożek - 650 zł. Dobromierz, powiat świdnicki, tel. 0783/50-25-86 GG9RKWT4

KOMBAJN ZBOŻOWY CLAAS, różne części. Oleśnica, tel. 0609/56-22-72 GI97RAMWF

KOMBAJN ZBOŻOWY CLAAS, koła 18.4x30, 2 szt. - 3.000 zł. Wiązów, powiat strzeliński, tel. 071/393-10-72, 0609/48-60-10 GI97FJ3A4

KOMBAJN ZBOŻOWY CLAAS COLUMBUS, silnik 1.6 benzyna boxer, przebieg 200 mtg - 1.500 zł. Bolków, powiat jaworski, tel. 075/741-40-29 GI97PTHHW

KOMBAJN ZBOŻOWY CLAAS CORSAR, w całości lub na części. Oleśnica, tel 0609/56-22-72 GI97J3ECT

KOMBAJN ZBOŻOWY CLAAS DOMINATOR, heder 5.10 m - 10.000 zł. Kościan, tel. 0502/51-52-71 GI97RTKRW

KOMBAJN ZBOŻOWY CLAAS EUROPA CLAAS COSMOS : silnik (4-cylindrowy), skrzynia bieg., siłownik i inne drobne. Ostrzeszów, tel. 0886/50-13-23 GI97F7EEY

KOMBAJN ZBOŻOWY FORTSCHRITT, pompa wtrysk., sprawna - 650 zł. Kożuchów, powiat nowosolski, tel. 0510/25-34-76 GI97RATEA

KOMBAJN ZBOŻOWY FORTSCHRITT : blok silnika, pompa wtryskowa, głowice, tłoki, kolektory, tuleje, sita, pasy, koła pasowe. Piława Dolna, powiat dzierżoniowski, tel. 0602/60-19-47 GG9NRELJ

KOMBAJN ZBOŻOWY FORTSCHRITT E-516, koła pasowe, koła jezdne, kabina, silnik, sita, wytrząsacze i wiele innych. Sobótka, powiat wrocławski, tel. 0509/33-86-69 GI97LHALJ

KOMBAJN ZBOŻOWY FORTSCHRITT E-512, chłodnica wody i oleju, wytrząsacze, koła 18.4x30, skrzynia, zwolnica, pompa hydraul., inne. Stoszowice, powiat ząbkowicki, tel. 0723/63-08-26, 074/818-11-39 GI97RAPTK

KOMBAJN ZBOŻOWY FORTSCHRITT E-517, heder, szer. robocza 6.7 m - 4.200 zł. Środa Śląska, tel. 0603/48-13-09 GI974HYC4

KOMBAJN ZBOŻOWY FORTSCHRITT E-512, E-514 : zwolnice, skrzynia biegów. Tokarzew, powiat ostrzeszowski, tel. 062/731-51-80, 0609/88-19-33 GG9437JTA

KOPACZKA DO ZIEMNIAKÓW elewatorowa . wałek przekaźnika mocy - 300 zł. Bolesławiec, tel. 062/783-61-57, 0607/96-37-12 GG9RKWRM

KOSA BOCZNA, do rzepaku, stan idealny - 600 zł. Tel. 0504/23-00-90, 071/387-09-72 GI97RTP74

ŁADOWACZ CYKLOP : różne części z demontażu. Ostrzeszów, tel. 0607/51-46-64 GG9L4JJK

ŁADOWACZ NUJN, widły. Środa Śląska, tel. 0605/19-70-23 GI97MHXF3

ŁADOWACZ TUR : rozdzielacz, 3-sekcyjny, z przewodami, stan idealny - 600 zł. Tel. 0504/23-00-90, 071/387-09-72 GI97PFM7L

ŁADOWACZ TUR : łyżka do ziemniaków i buraków. Bolesławiec, tel. 0782/13-92-15 GI94NEMYW

ŁADOWACZ TUR : widły, dł. 120 cm. Ostrzeszów, tel. 0603/75-03-04 GG9RXATX

ŁADOWACZ TUR : rozdzielacze Ostrzeszów, tel. 0607/51-46-64 GI94MHKNW

MASZYNY ROLNICZE : akumulatory, na gwarancji - 110 zł/szt. Lubin, tel. 0794/41-41-71 GI94T7YJY

OPONY ROLNICZE, kupię. 9.5/36, nowe lub używane. Bielawa, powiat dzierżoniowski, tel. 074/893-72-93 GI97FPL9R

OPONY ROLNICZE, 20.8 R42, 20 8 R38, 710/70 R38, 600/65 R38, 580/70 R38, 18.4 R38, 18.4 R34, 16 9/34, 14.9 R24, 480/70 R34, 16.9 R38, 480/70 R28, 520/70 R34, 580/38, 580/170 R42, 900/20, 12.5 R18, 12.5 R20, 16/70 R20, 12 4 R/28, 14.9 R28, 23.1 R26, 16.9 R30 i inne - od 100 zł/szt. Brzeg, tel. 077/416-38-04, 0602/74-58-24 GG9437JRN

OPONY ROLNICZE : 710/70x38, 20.8x42, 30.5x32, 23.1x30, 23.1x26, 18.4x38, 18.4x34, 18.4x30, 580/70x38, 580/70x42, 520/70x34, 520/70x30, 480/70x34, 480/70x28, 480/70x30, 540/65x38, 650/65x42, 420/70x28, 15.5x38, 16.9x28, 12.5x20, 14 9x24, 16.9x30, 13.6x28 i inne - od 100 zł. Brzeg, tel. 077/416-38-04, 0602/74-58-24 GI9E3M7Y

OPONY ROLNICZE : 710/70x38, 710/70x42, 20.8x42, 580/70x38, 580/70x42, 30.5x32, 231x30, 23.1x26, 18.4x34, 18 4x38, 16.9x34, 520/70x34, 520/70x30, 480/70x34, 480/70x28, 12.5x20, 12.5x18, 14.9x24, 1400x20, 1600x20, 480/70x30, 16.9x30, 15.5x38, 16.9x24, 2100x28, 540/65x38 i inne - od 100 zł. Brzeg, tel. 077/416-38-04, 0602/74-58-24 GI977RLRX

OPONY ROLNICZE : 710/70x38, 20.8x42, 30 5x32, 23.1x30, 23.1x26, 18.4x38, 18.4x34, 18.4x30, 580/70x38, 580/70x42, 520/70x34, 520/70x30, 480/70x34, 480/70x28, 480/70x30, 540/65x38, 650/65x42, 420/70x28, 15.5x38, 16.9x28, 12 5x20, 14.9x24, 16.9x30, 13.6x28 i inne - od 100 zł. Brzeg, tel. 077/416-38-04, 0602/74-58-24 GI9E3M7Y

OPONY ROLNICZE, 13.0/18 - 200 zł/szt. Dobromierz, powiat świdnicki, tel. 0783/50-25-86 GI97N4YAY

OPONY ROLNICZE, rozm. 9.5/32, 2 szt. - 220 zł. Dobromierz, powiat świdnicki, tel. 0783/50-25-86 GI97RTJJN

OPONY ROLNICZE MITAS, nowe, 12.4x28 - 650 zł, 14.9x28 - 800 zł. Lubków, powiat bolesławiecki, tel. 075/738-93-49, 0602/72-03-07 II97RPKK7

OPONY ROLNICZE, 9/24, stan bdb - 300 zł/szt. Lwówek Śląski, tel. 0665/95-53-99 GI974RTCJ

OPONY ROLNICZE, 14.9/30, 2 szt. Łagiewniki, powiat dzierżoniowski, tel. 0781/58-94-13 GI94KJHLN

OPONY ROLNICZE DUNLOP : 12.5/20, radialne, 4 szt. - 300 zł/szt., 13/75/16, 2 szt. - 200 zł/szt., 9.5/24, 2 szt. - 150 zł/szt., 18.4/R34 - 1.000 zł i inne. Miejska Górka, powiat rawicki, tel. 0692/20-20-57 GI94C4KJH

OPONY ROLNICZE, używane: 18.4/34, 14.9/28, 12.4/28, 23.1/26, 460.7/24 (nowe), 540.65/30, 18.4/38, 18.4/30 (nowe), 12.5/15, 12.5/18 i inne, cena od 100 do 1.000 zł/szt. Nysa, tel. 077/435-67-62, 0782/14-35-26 GI94A7KPY

OPONY ROLNICZE : 550/60/22.5, 600/55/26.5. Parzyce, powiat bolesławiecki, tel. 0692/16-16-81 GI979TMAL

FOTO **OPONY ROLNICZE**, bieżnik jodełka, do ciągnika, mało używane, przednie, tylne, używane, wąskie, 20.8R38, 20.8R42, 710/70R38, 620/70R42, 800/65R32, 480/65R28, 420/70R28, 14.9R28, 12.4R28, 480/70R34, 9.5R42, 9.5R48, 11.2R28, 12.4R38, 18.4R38, 16.9R34, 420/70R28 i inne - 10 zł/szt., do negocjacji. Pogwizdów, powiat jaworski, tel. 0501/31-74-80 całą dobę, 0793/39-10-35 całą dobę guma190369@onet.eu II97RATWL

OPONY ROLNICZE, 900R20, 1000R20, 1100R20, 1200R20 - od 100 zł - 200 zł. Polkowice, tel. 0607/14-16-74 GI97PXH9X

OPONY ROLNICZE CONTINENTAL, 11.2/36, 60% bieżnika - 450 zł. Szprotawa, powiat żagański, tel. 0889/99-19-51 GI97MX3JR

OPONY ROLNICZE CONTINENTAL, 12.4x32, 50% bieżnika, 2 szt. - 500 zł. Szprotawa, powiat żagański, tel. 0889/99-19-51 GI97MX3JT

OPONY ROLNICZE GOODYEAR, 620/75/30, 90% bieżnika, 2 szt. - 1.200 zł. Szprotawa, powiat żagański, tel. 0889/99-19-51 GI97MX3JJ

OPONY ROLNICZE GOODYEAR, 480/70/34, 40% bieżnika - 650 zł. Szprotawa, powiat żagański, tel. 0889/99-19-51 GI97MX3JN

OPONY ROLNICZE : 9.5/32, 9.5/36, 9.5/44, 12.4/28, 12.4/32, 14.9/28, 600/16, 600/18, cena od 50 zł/szt. Wieruszów, tel. 0600/70-12-06 GG9PM4A7

OPONY ROLNICZE, 14.9/28, 2 szt - 280 zł/szt. Wieruszów, tel. 0600/70-12-06 GI94XRCHX

OPONY ROLNICZE : 650/65x42, 12.4x46, 540/65x38, 620/70x42, 13.6x48, 16.9x24, 480/65x24, 15.5x38, 16x20, 13.6x36, 650/55x26.5, 14.5x20, 9.5x42, 9.5x32, 14.9x38, 11.2x20 - od 100 zł. Wińsko, powiat wołowski, tel. 071/389-84-84, 0889/11-67-78 GI97FPM7K

FOTO **OPONY ROLNICZE**, różne rozmiary, 18.4-38, 16.9-34, 18.4-34, 16.9-30, 16.9-28, 14.9-28, 480/70R34, 520/70R34, 580/70R38, 520/70R38, 15.5-38, 12.4-24, 380/70R24, 420/70R28, 480/70R28, 14.9-30, 12.4-28, 11.2-24, 12.4-32, 9.5-32, 540/65R28, 540/65R30, 13.6-24, 13.6R28 ceny do negocjacji. Wołczyn, powiat kluczborski, tel. 0607/85-67-65 II97NPHT3

FOTO **OPONY ROLNICZE**, największy wybór opon rolniczych i do ładowarek: 520/70R38, 580/70R42, 580/70R38, 650/65R38, 600/65R38, 420/70R28, 480/70R28, 710/70R38, 23.1-26, 480/70R34, 16.9R30, 16.9R34, 18.4R343, 18.4R38, 14.9R28, 12.4R24, 12.4R28, 540/65R28, 480/65R28, 13.6R28 ceny 150-1.000 zł. Wołczyn, powiat kluczborski, tel. 0607/85-67-65 formax@poczta.onet.pl II97NPHTC

FOTO **OPONY ROLNICZE**, używane, sprow. z Niemiec, Austrii i Francji, 500 sztuk, wszystkie rozmiary, zamienniki rozmiarów, do ciągników, kombajnów, przyczep, maszyn rolniczych i budowlanych, koparek, ładowarek, ceny do negocjacji, 150-1.500 zł, co tydzień nowe dostawy. Wołczyn, powiat kluczborski, tel. 0607/85-67-65 II97NPHTH

OPONY ROLNICZE, do ciągników i przyczep. Wykroty, powiat bolesławiecki, tel. 0601/07-02-03 GI97PPEEC

OPONY ROLNICZE : 11.2x28, 12.4x28, 14.9x28, 14.9x24, 16.9x30, 18 4x34, 10/75x15.3, 750x20, 600x16, 10x15, także inne rolnicze i przemysłowe. Ząbkowice Śląskie, tel. 074/815-48-71, 074/815-60-17 GI97MRYJY

OPONY ROLNICZE PIRELLI, tylne, 2 szt., 20.80/42, 20% zużycia, stan bdb - 1.450 zł/szt. Żary, tel. 0886/56-56-77 GI979YHME

OPONY ROLNICZE, 825/20, nowe, 4 szt. - 150 zł/szt. Żary, tel. 0660/43-43-51 GI97RTRRM

OPONY ROLNICZE, wszystkie typy i rozmiary: 16/20, 12.4/24, 14.9/24, 16.9/24, 18.4/30, 16.9/38, 15.5/38, 16.9/34, 650/65/42, 580/70/38, 650/75/32, 1050/43/32, 24.5/32, 18.4/38, 20.8/42, 13.6/38, 12.4/42, 9.5/44, 620/70/26, 540/65/28, 600/65/28, 540/65/34 i inne od 10 zł. Wąsosz, powiat górowski, tel. 0668/52-64-85, 065/543-76-14 II97NPPKF

OPRYSKIWACZ : zbiornik poj. 400 l, ocynkowany - 300 zł. Środa Śląska, tel. 0605/19-70-23, 071/317-64-83, 0781/63-07-70 GG94RYM4C

OPRYSKIWACZ PILMET, lance, szer. 10 m - 250 zł. Zgorzelec, tel. 0663/46-57-81 GI97RTJJL

PŁUG, 2- i 3-skibowy: kolczatki - 320 zł. Łagiewniki, powiat dzierżoniowski, tel. 0604/72-56-06 GG9N9Y9W

PŁUG, kolczatki - od 300 zł. Łagiewniki, powiat dzierżoniowski, tel. 0781/58-94-13 GI947FYXL

PŁUG . kolczatka krusząca za pługiem - 400 zł. Świerzna, powiat oleśnicki, tel. 0502/25-16-43 GI97N7EXE

PŁUG BIEGUS, kupię: korpus. Jelcz-Laskowice, powiat oławski, tel. 0604/25-41-59 GG9TJFPL

PRASA DO SŁOMY, szer. robocza 150 cm - 1.000 zł. Krotoszyn, tel. 0664/89-85-57 GG949WT4C

PRZYCZEPA SAMOZBIERAJĄCA : noże, przekładnie. Ostrzeszów, tel. 0605/09-26-70, 0667/30-93-91 GG9R9HXP

ROZRZUTNIK OBORNIKA : przekładnia główna - 550 zł. Krotoszyn, tel. 0664/89-85-57 GI949FFAR

ROZRZUTNIK OBORNIKA, kosz RCW-3 lub 5, stan db - 1.000 zł. Nysa, tel. 077/435-67-62 GI97RTLLN

ROZRZUTNIK OBORNIKA FORTSCHRITT : wszystkie części z demontażu. Ocice, powiat bolesławiecki, tel. 075/736-11-14, 0603/44-39-45 GG9NREK3

ROZRZUTNIK OBORNIKA : różne części z demontażu. Ostrzeszów, tel. 0607/51-46-64 GG9R9HXM

ROZSIEWACZ NAWOZÓW, różne części. Zawonia, powiat trzebnicki, tel. 071/398-78-09, 0721/40-51-02 GI97LXE4K

SIECZKARNIA DO KUKURYDZY AGROSTROJ SP8-50.1 MARS, 1990 r., posiadam 2 przystawki, silnik Liaz turbo intercooler 280 KM, gniotownik, hydraulicznie obracana rura wysypowa, napęd hydrostatyczny i wiele innych części, sprow. z Niemiec - 3.000 zł. Lubków, powiat bolesławiecki, tel. 075/738-93-49, 0602/72-03-07 II97RPKKJ

SIEWNIK ZBOŻOWY MAZUR : różne części z demontażu. Łagiewniki, powiat dzierżoniowski, tel. 0604/72-56-06 GG9TJFP3

SIEWNIK ZBOŻOWY POMORZANIN, z 1995 r.: redlice - 30 zł/szt., inne. Środa Śląska, tel. 0603/48-13-09 GI94NRJ9P

STÓŁ DO RZEPAKU, prod. polskiej, szer. robocza 6.70 m, stan bdb - 5.000 zł. Sobótka, powiat wrocławski, tel. 0509/33-86-69 GI97LHAPM

SUSZARNIA podłogowa : dmuchawa i piec, nie używana - 5.000 zł. Świerzna, powiat oleśnicki, tel 0502/25-16-43 GI97N7EWX

ŚRUTOWNIK, silnik, 11 5 kW, na wózku, z przełącznikiem - 650 zł. Kamieniec Ząbkowicki, tel. 074/817-32-46 GI97REPRA

ŚRUTOWNIK bijakowy, prod. niemieckiej kupię: bijaki. Kraśnik Górny, powiat bolesławiecki, tel. 0668/37-81-35 GI97NAFFT

TELEFONY I AKCESORIA

KARTA startowa, TAK TAK, na koncie 105 zł + 25 zł na połączenia wewnątrz sieci i na tel. stacjonarne, kpl. dokumentacja, kody PIN i PUK, nieużywana, aktywna, łatwy numer - 79 zł + ew. telefon Sagem My220X za 55 zł. Wrocław, tel. 0692/83-61-11 GI97HCK73

KARTA startowa, z numerem 0666 22 99 88, 20 zł na połączenia, możliwa faktura VAT - 100 zł. Wrocław, tel. 0500/66-77-66 GI94JM7P7

KARTA startowa, z numerem 0888 999 806, 20 zł na połączenia, możliwa faktura VAT - 100 zł. Wrocław, tel. 0500/66-77-66 GG94JT7X7

KARTA startowa, z numerem 0888 999 807, 20 zł na połączenia, możliwa faktura VAT - 100 zł. Wrocław, tel. 0500/66-77-66 GG974NP4C

TELEFONY KOMÓRKOWE SKUP NOWYCH
SKUP-SPRZEDAŻ-SIMLOCK
SERWIS (po zalaniu, po upadku)
ul. Jedn. Narodowej 174, 71 729-47-37
ul. Słowiańska 14, 71 322-26-67

KARTA IPLUS, do korzystania z bezprzewodowego internetu, bez podpisywania umów i stałego abonamentu, opłata pobierana jest za ilość ściągniętych danych (nie za czas połączenia), aktualnie 402,15 zł na koncie, z kodami PIN i PUK - 249 zł + ew. modem GSM Sony Ericsson GC89 do notebooka. Wrocław, tel. 0880/12-12-52 GG974FEEA

KUPIĘ TELEFON GSM. Wrocław, tel. 0693/50-78-66 GI94WK3JT

KUPIĘ TELEFON GSM APPLE IPHONE oraz inne, sprawne, uszkodzone, sprowadzone, bez polskiego menu, z aktualnych promocji. Wrocław, tel. 0661/60-95-07 nie odpisuję na SMS GG9J3WKY

KUPIĘ TELEFON GSM APPLE IPHONE, nowy. Wrocław, tel. 0506/66-69-66 GI97JEHJX

KUPIĘ TELEFON GSM NOKIA, model z Wi-Fi i przeglądarką do internetu, ew. 6310 w idealnym stanie. Wrocław, tel. 0602/17-33-45 GI947XFFP

KUPIĘ TELEFON GSM NOKIA, nowy, z aktualnej promocji. Wrocław, tel. 0506/66-69-66 GI97JEHMM

KUPIĘ TELEFON GSM NOKIA 2626 CLASSIC, nieużywany, SIM lock Plusa, z salonu, cena do 200 zł, w kolor grafitowy. Tel. 0667/99-07-08 GI97E4HJA

KUPIĘ TELEFON GSM NOKIA N73, najchętniej kompletny, może być w średnim stanie. Wrocław, tel. 0880/12-12-52 GI9WYLKY

KUPIĘ TELEFON GSM SAMSUNG, nowy, z aktualnej promocji. Wrocław, tel. 0506/66-69-66 GI97JEHMN

KUPIĘ TELEFON GSM SAMSUNG SGH I900 OMNIA oraz inne, sprawne, uszkodzone, sprowadzone, bez polskiego menu, z aktualnych promocji. Wrocław, tel 0661/60-95-07 nie odpisuję na SMS GG9FHTWW

KUPIĘ TELEFONY GSM, różne, w bdb stanie lub nowe. Wrocław, tel. 0791/26-70-76 GI97394FR

KUPIĘ TELEFONY GSM, wszystkie marki i modele, nowe i używane, z aktualnych promocji. Wrocław, tel. 071/322-28-15 GG9J3WKL

KUPIĘ TELEFONY GSM, sprawne i uszkodzone, sprowadzone, bez polskiego menu. Wrocław, tel 0661/21-97-54 nie odpisuję na SMS GG9J3WKM

KUPIĘ TELEFONY GSM, iPhone 3GS 326 - do 2.300 zł, 16G - 1.900 zł, LG KP500 - do 300 zł, KV990 - do 340 zł, Nokia 5130 - do 260 zł, 5310 - do 340 zł, 5610 - do 430 zł, 6210 - do 480 zł, 6300 - do 300 zł, 6220 - do 450 zł, inne Wrocław, tel. 0666/25-52-25 GI97PJR9R

KUPIĘ TELEFONY GSM : Nokia, Samsung, Sony Ericsson, wszystkie modele. Wrocław, tel. 0792/35-26-23 GI97RTTFH

KUPIĘ TELEFONY GSM : Nokia, Samsung, Motorola, LG, Sony Ericsson i inne, nowe i używane, możliwość zamiany i dojazdu. Wrocław, tel. 0600/06-57-05, 0501/57-54-16 GG977KT4Y

KUPIĘ TELEFONY GSM NOKIA, 1208 do 75 zł, 6303 - do 340 zł, 5800 - do 650 zł, inne Wrocław, tel. 0666/25-52-25 GI97PJR3H

KUPIĘ TELEFONY GSM NOKIA, N97 - do 1.300 zł oraz 880 Arte Carbon - do 2.500 zł, Sapphire - do 2.300 zł, Samsung F480 - do 380 zł, I700 - 140 zł, E250 - 150 zł, V900- do 410 zł, Avila - do 300 zł, Omnia - do 1.200 zł oraz inne. Wrocław, tel. 0666/25-52-25 GI97PFH3P

KUPIĘ TELEFONY GSM NOKIA, 6500 Slide - do 450 zł, 6500 Classic - do 400 zł, 6700 - do 660 zł, E52 - do 660 zł, E55 - do 640 zł, E63 - do 450 zł, E66, E71 - do 700 zł, N95 G8 - do 900 zł, N85 - do 760 zł, N96 - do 900 zł. Wrocław, tel. 0666/25-52-25 GI97PJRCE

KUPIĘ TELEFONY GSM NOKIA 2630, nowa, nieużywana, SIM lock Plusa, z salonu, cena do 300 zł. Żmigród, powiat trzebnicki, tel. 071/385-61-77, 0667/99-07-08 GI97MHW3J

KUPIĘ TELEFONY GSM NOKIA, SAMSUNG, MOTOROLA, LG, SONY ERICSSON i inne, nowe i używane, możliwość zamiany i dojazdu. Wrocław, tel. 0600/06-57-05, 0501/57-54-16 WI0141308

KUPIĘ TELEFONY GSM SONY ERICSSON, C510 - do 340 zł oraz C902 - do 420 zł, C905 - 770 zł, K770 - do 260 zł, W595 - do 380 zł, W910 - do 370 zł, inny. Wrocław, tel. 0666/25-52-25 GI97PFH4J

TELEFAKS PANASONIC KX-FT 25PD, 4w1, z automatyczną sekretarką i kserokopiarką - 400 zł. Wrocław, tel. 0501/79-43-50, 0501/14-71-59 GI94T7XH4

TELEFON GSM - 65 zł. Wrocław, tel. 0792/35-15-02 GI97RTPPY

TELEFON GSM CP 300 FM TRAK, wyświetlacz dotykowy, tuner TV, bluetooth, kamera VGA, radio FM, karta pamięci - 400 zł. Wrocław, tel. 071/793-85-08, 0503/33-36-32 GI97MJJ7M

TELEFON GSM LG KE970, stan idealny, bez SIM locka, pełne wyposaż., kolor srebrny - 250 zł. Trzebiel, powiat żarski, tel. 0662/44-72-01 GI974JJ79

TELEFON GSM LG KP500, nowy, gwarancja, EDGE, HSCSD, dotykowy ekran, czujnik ruchu, klawiatura Qwerty, MP3, aparat 3.2 megapiksela, kamera, bluetooth, radio, dyktafon - 390 zł. Rawicz, tel. 0607/40-20-17 GI97FK3HF

TELEFON GSM LG KP500 COOKIE, stan idealny (jak nowy) - 350 zł Wrocław, tel. 0725/29-68-79 GI-97NY3XN

TELEFON GSM MOTOROLA K1, bez SIM locka, kompletny, aparat 2 megapiksele, bluetooth, slot kart pamięci micro SD, odtwarzacz MP3, klapka - 199 zł lub zamienię. Wrocław, tel. 0661/60-95-07 nie odpisuję na SMS, 0661/21-97-54, 071/322-28-15 GI97MRXR9

TELEFON GSM MOTOROLA K1, czerwona obud., SIM lock Plusa, pudełko, kompletny, stan db - 120 zł. Wrocław, tel. 0609/96-03-88 GI97NW4YH

TELEFON GSM MOTOROLA V3XX, bez SIM locka, aparat, kamera, slot kart pamięci, bluetooth, MP3, wideorozmowy, WAP, EDGE, Java, stan db - 180 zł. Wrocław, tel. 0796/99-58-55 GI97JXTC9

TELEFON GSM MOTOROLA V600, kolorowy wyświetlacz, aparat, bluetooth, aluminiowa obudowa, ładowarka sieciowa, pudełko, kabel USB, sterowniki, na gwarancji - 180 zł. Wrocław, tel. 0608/16-22-97 GG9R9CYA

TELEFON GSM NOKIA 5140I, bez SIM locka, zwiększona odporność na upadki, ciecz i zakurzenie, aparat cyfrowy, radio, alarm wibracyjny - 130 zł lub zamienię. Wrocław, tel 0661/60-95-07 nie odpisuję na SMS, 0661/21-97-54, 071/322-28-15 GI97R3JXN

TELEFON GSM NOKIA 5200, bez SIM locka, używany, kolor biało-czerwony, karta pamięci 1 GB, aparat cyfrowy, bluetooth, odtwarzacz MP3, radio, slot kart pamięci micro SD - 150 zł lub zamienię. Wrocław, tel. 0661/60-95-07 nie odpisuję na SMS, 0661/21-97-54, 071/322-28-15 GI97JPMHA

TELEFON GSM NOKIA 6021, bez SIM locka, bluetooth, wibracja, dyktafon, IrDA, Java, przeglądarka xHTML, alarm, budzik, kalendarz, kalkulator, przypominacz, stoper, zegarek i inne funkcje, czytelny wyświetlacz, stan bdb, bateria na 4-5 dni - 75 zł, możliwość wysyłki lub zamiany na nowszy z dopłatą. Wrocław, tel. 0794/13-11-22 GI94MWT44

TELEFON GSM NOKIA 6070, kolor srebrny, bez SIM locka, stan db - 70 zł. Lubań, tel. 0512/33-45-29, 0662/30-78-57 GI97RTLRT

TELEFON GSM NOKIA 6151, aparat 1.3 megapiksela, MP3, stan bdb - 160 zł. Głogów, tel. 0603/29-36-45 GI94MCWWP

TELEFON GSM NOKIA 6210 NAVIGATOR, bez SIM locka, aparat 3.2 megapiksela, bluetooth, slot kart pamięci, radio, wbudowany odbiornik GPS - 440 zł lub zamienię. Wrocław, tel. 0661/60-95-07 nie odpisuję na SMS, 0661/21-97-54, 071/322-28-15 GI97MRXNW

TELEFON GSM NOKIA 6210 NAVIGATOR - 360 zł. Wrocław, tel. 0725/29-68-79 GI97NW4NM

TELEFON GSM NOKIA 6220 CLASSIC, na gwarancji, z salonu, bez SIM locka, nawigacja - 550 zł. Oleśnica, tel. 0666/09-77-57 GI97NTNF3

TELEFON GSM NOKIA 6230I, ładowarka sieciowa, pudełko, na gwarancji, płyta CD, instrukcja, słuchawki, stan bdb, SIM lock Ery - 240 zł. Wrocław, tel. 0608/16-22-97 GI944FX34

TELEFON GSM NOKIA 6230I, stan bdb, aparat 1.3 megapiksela, bez SIM locka, ładowarka, gry, bluetooth, kolorowy wyświetlacz, kamera - 140 zł. Wrocław, tel. 0727/65-05-25 GI97RTTAF

TELEFON GSM NOKIA 6280, bez SIM locka, używany, aparat 2 megapiksele, bluetooth, radio z RDS, odtwarzacz MP3, slot kart pamięci - 210 zł lub zamienię. Wrocław, tel. 0661/60-95-07 nie odpisuję na SMS, 0661/21-97-54, 071/322-28-15 GI97H4CJH

TELEFON GSM NOKIA 6310I, bez SIM locka, b. ładny, bluetooth, idealny do zestawu samochodowego, alarm wibracyjny - 250 zł lub zamienię. Wrocław, tel. 0661/60-95-07 nie odpisuję na SMS, 0661/21-97-54, 071/322-28-15 GI94XRFXR

TELEFON GSM NOKIA 6500 SLIDE, czarny, SIM lock Plusa, stan db, kabel USB, ładowarka - 290 zł do negocjacji. Lubin, Wrocław, tel. 0601/66-83-33 GI97RAPFX

TELEFON GSM NOKIA 6610, niebieska obudowa, bez SIM locka, bateria trzyma 4 dni, kolorowy wyświetlacz, polifoniczne dzwonki, gry, budzik, aparat cyfrowy, kamera, ładowarka sieciowa i samochodowa - 85 zł. Wrocław, tel. 0507/30-72-21 GI97RTT4K

TELEFON GSM NOKIA 8800, bez SIM locka, stan bdb, ładowarka, bluetooth, Internet - 270 zł lub zamienię Wrocław, tel. 0796/25-06-30 GI97RTTE3

TELEFON GSM NOKIA E51, bez SIM locka, aparat 2 megapiksele, slot kart pamięci, Symbian, odtwarzacz MP3, bluetooth, nagrywanie wideo - 399 zł lub zamienię. Wrocław, tel. 0661/60-95-07 nie odpisuję na SMS, 0661/21-97-54, 071/322-28-15 GI97R3JXK

TELEFON GSM NOKIA E63, nowy - 450 zł. Wrocław, tel. 0725/29-68-79 GI97NY3XL

TELEFON GSM NOKIA E66, nowy - 750 zł. Wrocław, tel. 0725/29-68-79 GI97NY3XA

TELEFON GSM NOKIA N73, na gwarancji, SIM lock Plusa, pudełko, stan bdb - 300 zł. Jawor, tel. 0723/22-86-02 GI97P4EEH

TELEFON GSM NOKIA N73, roczny, kpl., oryg. pudełko, bez SIM locka - 350 zł. Polanica-Zdrój, powiat kłodzki, tel. 0783/98-44-64 po godz. 21 GI97R7KRE

TELEFON GSM NOKIA N85, bez SIM locka, fabr nowy, na gwarancji, z GPS i nawigacją, aparat 5 megapikseli - 950 zł. Wrocław, tel. 0792/35-26-23 GI97RTTHM

TELEFON GSM PLUSFON 401I, nowy, 2 lata gwarancji - 250 zł. Wrocław, tel. 071/348-50-06, 0601/76-37-32 GG9NR9ER

TELEFON GSM SAGEM, SIM lock Era GSM, kolorowy wyświetlacz, ładowarka sieciowa, sprawny - 45 zł + ew. karta Tak Tak ze stanem konta 105 zł. Wrocław, tel. 0692/83-61-11 GI97LTKPN

TELEFON GSM SAGEM MY 400X, pokrowiec, stan idealny, uszkodzone gniazdo zasilania, opinia - 30 zł. Wałbrzych, tel. 0662/01-73-35 GI97MHYLM

TELEFON GSM SAGEM MY X3-2, sprowadzony z Włoch, czarno-srebrna obud., nowy, nieużywany, pudełko, otwierana klapka, zestaw słuchawkowy - 150 zł. Wrocław, tel. 0609/37-05-07 GI97RTTJF

TELEFON GSM SAMSUNG SGH J700, bez SIM locka, używany, ładowarka, bluetooth, GPRS, polifoniczne dzwonki, rozsuwany - 120 zł. Leśna, powiat lubański, tel. 0697/41-61-43 po godz. 16 GI97LXKXF

TELEFON GSM SAMSUNG SGH J700, I właśc., pełne wyposaż., stan bdb - 150 zł. Trzebiel, powiat żarski, tel. 0662/44-72-01 GI97J34RY

TELEFON GSM SAMSUNG SGH L170, bez SIM locka, kolor czerwony, aparat 2 megapiksele, bluetooth, radio z RDS, slot kart pamięci micro SD, odtwarzacz MP3 - 170 zł lub zamienię. Wrocław, tel. 0661/60-95-07 nie odpisuję na SMS, 0661/21-97-54, 071/322-28-15 GI97R3JY4

TELEFON GSM SAMSUNG SGH S5230 AVILA, radio, bluetooth i inne, fabrycznie nowy, nieużywany, w pudełku - 350 zł. Chojnów, powiat legnicki, tel. 0506/01-80-30 GI97PMA34

TELEFON GSM SAMSUNG SGH U700, bez SIM locka, aparat 3.2 megapiksela, bluetooth, radio, slot kart pamięci micro SD, odtwarzacz MP3, dotykowe przyciski - 299 zł lub zamienię. Wrocław, tel. 0661/60-95-07 nie odpisuję na SMS, 0661/21-97-54, 071/322-28-15 GG94XK7F4

TELEFON GSM SONY ERICSSON C702, 18 mies. gwarancji, GPRS, aparat 3.2 megapiksela, kpl., na gwarancji - 380 zł. Wrocław, tel. 071/791-38-82, 0605/14-44-06 GI97P4EFW

TELEFON GSM SONY ERICSSON C902, fabrycznie bez SIM locka, z sieci Era, nowy, kolor czerwony, aparat 5 megapikseli, ekran z dotykowymi funkcjami, bluetooth, radio z RDS, slot kart pamięci, 2 lata gwarancji - 550 zł lub zamienię. Wrocław, tel 0661/60-95-07 nie odpisuję na SMS, 0661/21-97-54, 071/322-28-15 GI97AKF3X

TELEFON GSM SONY ERICSSON C902, bez SIM locka, używany, aparat 5 megapikseli, bluetooth, radio z RDS, slot kart pamięci - 450 zł lub zamienię. Wrocław, tel. 0661/60-95-07 nie odpisuję na SMS, 0661/21-97-54, 071/322-28-15 GI97EL7TT

TELEFON GSM SONY ERICSSON C905, bez SIM locka, używany, aparat 8 megapikseli, bluetooth, radio, slot kart pamięci, karta pamięci 2 GB - 770 zł lub zamienię. Wrocław, tel. 0661/60-95-07 nie odpisuję na SMS, 0661/21-97-54, 071/322-28-15 GI97EL7TL

TELEFON GSM SONY ERICSSON J220I, bez SIM locka, kompletny, pudełko, instrukcja, ładowarka - 70 zł lub zamienię. Wrocław, tel. 0661/60-95-07 nie odpisuję na SMS, 0661/21-97-54, 071/322-28-15 GI97FC4E3

TELEFON GSM SONY ERICSSON K800I, ładowarka, bez SIM locka - 200 zł. Głogów, tel. 0603/29-36-45 GI97AA74E

TELEFON GSM SONY ERICSSON K800I, czarny, na gwarancji - 250 zł. Gostyń, tel. 0663/19-00-61 GI97M3JFT

TELEFON GSM SONY ERICSSON K800I, nowy, bez SIM locka - 250 zł lub zam. na inny. Jelenia Góra, tel. 0608/84-90-36 GG9RKNRE

TELEFON GSM SONY ERICSSON K800I, bez SIM locka, aparat 3.2 megapiksela, bluetooth, radio z RDS, slot kart pamięci, odtwarzacz MP3 - 240 zł lub zamienię. Wrocław, tel. 0661/60-95-07 nie odpisuję na SMS, 0661/21-97-54, 071/322-28-15 GI97R3JXT

TELEFON GSM SONY ERICSSON K810I - 190 zł. Jaworzyna Śląska, powiat świdnicki, tel. 0504/44-43-89 GI97N7CY3

TELEFON GSM SONY ERICSSON W300I, aparat, kamera, radio, zestaw słuchawkowy, kpl. dokumentacja, ładowarka sieciowa - 150 zł lub zamienię. Wałbrzych, tel. 0506/50-40-64, 0791/41-45-56 GI97KWH3A

TELEFON GSM SONY ERICSSON W595S, SIM lock Orange, nowy, 2 lata gwarancji producenta, kompletny, aparat 3.2 megapiksela, radio, odtwarzacz MP3, bluetooth, slot kart pamięci - 499 zł lub zamienię. Wrocław, tel. 0661/60-95-07 nie odpisuję na SMS, 0661/21-97-54, 071/322-28-15 GI97JPMFK

TELEFON GSM SONY ERICSSON W800, kpl., oryg. pudełko, bez SIM locka - 150 zł. Polanica-Zdrój, powiat kłodzki, tel. 0783/98-44-64 po godz. 21 GI97R7KRJ

TELEFON GSM SONY ERICSSON W910I, SIM lock Orange, używany, rok gwarancji producenta, aparat 2 megapiksele, bluetooth, radio, slot kart pamięci, karta pamięci 1 GB, czytnik kart pamięci - 320 zł lub zamienię. Wrocław, tel. 0661/60-95-07 nie odpisuję na SMS, 0661/21-97-54, 071/322-28-15 GI97EL7WK

TELEFONY, stacjonarne, kolor biały i bordowy, guzikowe - 10 zł/szt. Tel. 0791/74-08-26 GI97CNPP7

TELEFONY, stacjonarne, nowe, od 40 zł. Bielawa, tel. 074/833-22-18, 0501/35-86-14 GI97MJAWC

TELEFONY GSM : Nokia 7360, złota obud. - 160 zł, Motorola V525 - 80 zł, Motorola V980 - 150 zł, Sagem MYX5-2 - 60 zł, Samsung E700 - 80 zł, C260 - 100 zł, D900 - 200 zł, Sony Ericsson K600i - 100 zł. Wrocław, tel. 0669/33-85-99 GI94KW3LY

TELEFONY GSM : Motorola C-140, nowy, bez SIM locka - 120 zł, Siemens A52, bez SIM locka - 80 zł. Wrocław, tel. 0507/77-98-78 GG94377FM

TELEFONY GSM : Sony Ericsson T630, stan idealny - 100 zł, Sony Ericsson K550i, nowy - 150 zł, Nokia 3510i, stan idealny - 100 zł. Złotoryja, tel. 0694/60-38-38 GG9XAFXN

TELEFONY GSM NOKIA : 7360, fabr. nowy, bez SIM locka - 240 zł, 6303, bez SIM locka, nowy model, aluminiowa obudowa, aparat 3.2 megapiksela - 440 zł, 6210 Navigator, fabr. nowy, gwarancja 24 mies. - 640 zł oraz 5140, kompletny, stan idealny, bez SIM locka - 180 zł. Wrocław, tel. 0794/26-39-50 GI97JEH3J

FOTO **ZESTAW GŁOŚNOMÓWIĄCY** NOKIA 6500 CLASSIC - uchwyt aktywny do zestawu samochodowego głośnomówiącego, take&talk, bluetooth, do telefonu, używany, stan bdb - 99 zł. Wrocław, tel. 0695/92-50-66 corsa74mk@op.pl II97PXEXT

ARTYKUŁY ROLNO-SPOŻYWCZE

BURAKI CUKROWE - 120 zł/t. Środa Śląska, tel. 071/317-19-91 GI97NTNM7

BURAKI PASTEWNE, cena - 0,30 zł/kg Tel 0605/94-49-40 GI97P4ERY

BURAKI PASTEWNE, ok. 15 t, cena - 0,30 zł/kg. Tyniec nad Ślęzą, powiat wrocławski, tel. 071/390-83-65, 0663/97-20-97 GI97K9FY3

CEBULA, biała, cena - 0,60 zł/kg. Wrocław, tel 0508/61-36-56 GI94XRFE9

FACELIA - 15 zł/kg. Dziadowa Kłoda, powiat oleśnicki, tel. 062/785-18-30 GI977PXE3

GORCZYCA METEX, mątwikobójcza - 5 zł/kg. Dziadowa Kłoda, powiat oleśnicki, tel. 062/785-18-30 GI979777E

GORCZYCA - 4 zł/kg. Wrocław, tel. 0508/61-36-56 GG94ELNEA

GORCZYCA, ekologiczna, certyfikat, pod zboża, okopowe, na zielonkę, do gospodarstw pszczelarskich, warzywniczych, mątwikobójcza, oczyszczona, dobra jakość, 250 kg, odbiór własny lub pocztą, cena - 5,50 zł/kg. Żmigród, powiat trzebnicki, tel. 071/385-61-77, 0667/99-07-08 GI977R4PJ

GORCZYCA, żółta, ekologiczna, certyfikat ekologiczny, 300 kg, odmiana mątwikobójcza, dokładnie oczyszczona, idealna dla pszczelarzy, gospodarstw ekologicznych, warzywnych, na zielonkę - 6 zł/kg, odbiór osobisty lub wysyłka pocztą. Żmigród, powiat trzebnicki, tel. 071/385-61-77, 0667/99-07-08 GI977R4PJ

GRYKA, 13 t - 1.000 zł/t. Bolesławiec, tel. 075/736-98-10, 0603/36-53-57 GI97CLPJR

GRYKA, 2 t - 700 zł/t. Bolesławiec, tel. 0886/94-14-21 GI97RTPKT

GRYKA - 2 t - 850 zł/t. Kłodzko, tel. 0665/17-65-03 GI97MJEKF

JABŁKA, odmiany Jonagold, Rubin, SZamion, Greny Smytch ok. 20 ton, cena od, cena - 0,35 zł/kg. Chojnów, powiat legnicki, tel. 0607/71-72-27 II97P47MT

JĘCZMIEŃ, 20 ton - 380 zł/t. Wąsosz, powiat górowski, tel. 065/543-76-72 GI97R7MFR

JĘCZMIEŃ JARY, ok. 12 t - 400 zł. Pawłów Trzebnicki, tel. 0782/79-34-64 GI97NMH9R

JĘCZMIEŃ JARY SEBASTIAN - 6 t - 400 zł/t. Piława Dolna, powiat dzierżoniowski, tel. 0602/60-19-47 GG9NRFA4

JĘCZMIEŃ JARY - 50 t - 350 zł/t. Środa Śląska, tel 071/317-19-91 GI97NTNMH

KUKURYDZA, sucha, zbiór z 2008 r., ilość 100 t - 550 zł/t. Syców, powiat oleśnicki, tel. 0607/27-01-70 GI97L-PJWC

KUKURYDZA W KOLBACH, cena - 0,12 zł/szt. Oleśnica, tel 0601/79-90-54 GI97NJ3X7

KUPIĘ GRYKĘ, do 850 zł/t Lwówek Śląski, tel 075/782-22-32, 0600/04-95-22 GI97MT3LF

KUPIĘ JĘCZMIEŃ Gostyń, tel. 0603/80-95-31 GI-97KWHXK

KUPIĘ JĘCZMIEŃ. Oleśnica, tel. 0600/19-51-10 GG9R9JHW

KUPIĘ JĘCZMIEŃ, min. 7 t. Syców, powiat oleśnicki, tel 0603/75-03-04 GG9R9JHT

KUPIĘ JĘCZMIEŃ JARY oraz inne zboża paszowe, płatne gotówką, odbiór własnym transportem. Gostyń, tel 0691/73-78-20 GG9LTKLH

KUPIĘ OWIES, paszowy. Ostrów Wielkopolski, tel. 062/734-84-79 GI97PTH49

KUPIĘ PSZENŻYTO, 340 zł + VAT, żyto 280 zł + VAT, owies 230 zł + VAT, odbiór min. 12 ton. Tel. 077/419-12-09, 0608/02-16-77 L01246339

KUPIĘ PSZENŻYTO, paszowe. Syców, powiat oleśnicki, tel. 0603/75-03-04 GG9R9JHP

KUPIĘ SŁOMĘ, większą ilość. Gostyń, tel. 0791/52-47-92 GI97P9CXP

KUPIĘ WYSŁODKI, suche lub mokre. Syców, powiat oleśnicki, tel. 0603/75-03-04 GG9R9JHJ

KUPIĘ ZBOŻE . jęczmień, w cenie do 310 zł/t, pszenica, w cenie do 410 zł/t, pszenżyto, w cenie do 300 zł/t. Kalisz, tel. 0669/10-23-08 GI97EX7KK

KUPIĘ ZBOŻE, paszowe. Kępno, tel. 0694/85-53-03 GG9R9JHF

KUPIĘ ZBOŻE, paszowe. Oleśnica, tel. 0600/19-51-10 GI9XEPWP

KUPIĘ ZBOŻE, odbiór własnym transportem. Syców, powiat oleśnicki, tel. 0603/75-03-04 GG9R9JHE

KUPIĘ ZBOŻE PASZOWE, w cenie do 350 zł/t. Brzeg, tel. 0607/51-46-64 GG9TWNJ9

KUPIĘ ZBOŻE PASZOWE. Otmuchów, powiat nyski, tel. 077/544-39-76, 0560/58-36-89 GG9RKX7T

KUPIĘ ZIEMNIAKI JADALNE. Borów, powiat strzeliński, tel. 071/392-62-64, 0602/81-14-23 GI97KWEFM

KUPIĘ ZIEMNIAKI JADALNE Syców, powiat oleśnicki, tel 0602/34-24-58, 062/785-81-62 GG9R9JH9

KUPIĘ ZIEMNIAKI SADZENIAKI BELLAROSA, ROSALIND. Nysa, tel. 077/435-67-62 GI97NW49H

LIMIT NA MLEKO, 22000 kg, cena - 0,30 zł/kg. Jaczków, powiat wałbrzyski, tel. 074/880-31-20 wieczorem GI97RTRW3

MARCHEW, jadalna, cena - 0,50 zł/kg. Tel. 0605/94-49-40 GI97P4ET3

MARCHEW, paszowa, cena - 0,25 zł/kg. Chojnów, powiat legnicki, tel. 0692/53-19-29 GI97CFHH3

MARCHEW, konsumpcyjna, cena - 0,40 zł/kg. Chojnów, powiat legnicki, tel. 0692/53-19-29 GI97LMEPF

MARCHEW, paszowa, cena - 0,35 zł/kg. Strzegom, powiat świdnicki, tel. 0691/12-32-02 GI97NM3FN

ODDAM SŁOMĘ. Wabienice, powiat oleśnicki, tel. 071/398-90-34 GI979XWN9

OWIES, ok. 15 t - 270 zł/t. Bolesławiec, tel 0888/68-24-18 GI97PPCE3

OWIES - 150 t, dobrej jakości - 400 zł/t. Lwówek Śląski, tel. 075/784-71-11 GI97H44A4

OWIES, 5 t, db jakość - 350 zł/t. Marczów, powiat lwówecki, tel. 075/713-63-29 GI97PFFEL

OWIES - 320 zł/t. Mycielin, powiat żagański, tel. 0606/42-55-67 GI97H99RH

OWIES - 500 zł/t. Piława Dolna, powiat dzierżoniowski, tel. 0602/60-19-47 GI974T7RJ

OWIES, żółty, 60 t, bdb jakość - 320 zł/t. Szlichtyngowa, powiat wschowski, tel. 0602/34-31-35 GI97JHFMM

OWIES - 70 t - 330 zł/t Włosień, powiat lubański, tel. 0507/21-15-75 GI97ECAJJ

OWIES BRETON - 10 t - 350 zł/t. Wrocław, tel 0501/71-24-04 GI97LPLKC

OWIES, ok. 2 t - 300 zł/t. Zgorzelec, tel. 0663/46-57-81 GI97FTEH9

OWIES, żółty, ekologiczny, certyfikat ekologiczny, świeży, cenna odmiana, dokładnie oczyszczona, 400 kg, w workach - 70 zł/100 kg. Żmigród, powiat trzebnicki, tel. 071/385-61-77, 0667/99-07-08 GI97NMCX4

PSZENICA - 110 t, białko 14%, konsumpcyjna - 600 zł/t. Lwówek Śląski, tel. 075/784-71-11 GI97H44AK

PSZENICA, paszowa, 5 t - 500 zł/t. Zgorzelec, tel. 0888/62-96-23 GI97RTN47

PSZENICA OZIMA, 20 t - 480 zł/t. Chwastnica, powiat oławski, tel. 071/301-72-09 GI97RTJLK

PSZENICA OZIMA, 40 t - 460 zł/t. Marczów, powiat lwówecki, tel. 075/713-63-29 GI97PFFEN

PSZENICA OZIMA TONACJA - 600 zł/t. Ostrów Wielkopolski, tel. 062/734-84-79 GI97CF7XF

PSZENICA OZIMA - 4 t - 550 zł/t. Piława Dolna, powiat dzierżoniowski, tel. 0602/60-19-47 GG9NRF3A

PSZENICA OZIMA, 70 t - 470 zł/t. Piotrówek, powiat wrocławski, tel. 071/316-13-41 GI97N7CKF

PSZENŻYTO - 330 zł/t. Łubniany, powiat opolski, tel. 077/421-51-58 GI97MRYPK

PSZENŻYTO - 300 zł/t. Strupina, powiat trzebnicki, tel. 071/312-59-34 GI979949N

SIANO prasowane, małe kostki, ok. 300 szt. - 3 zł/szt. Tel. 0661/18-82-73, 0785/22-10-38 GI97RTPTR

SIANO - 250 zł/t. Brzeg, tel. 077/412-43-70, 0660/82-37-51 GI97PLYXT

SIANO prasowane, w kostkach, około 50 kostek - 5 zł/kostka. Garncarsko, powiat wrocławski, tel. 0788/83-56-20 GI97RTMN4

SIANO prasowane, baloty o wym. 120x120 cm, suche, z 2008 r. - 70 zł/szt. Gryfów Śląski, powiat lwówecki, tel. 0665/66-43-30 GG9437KEJ

SIANO prasowane, w balotach, tegoroczne (2009), bardzo dobrej jakości - 60 zł/balot (200 kg), 300 zł/t. Gryfów Śląski, powiat lwówecki, tel. 0781/65-37-88 GI97PM7WL

SIANO prasowane - 350 zł/t. Jelcz-Laskowice, powiat oławski, tel. 0603/84-39-29 GI97LMEJ4

SIANO prasowane, duże kostki - 3 zł/szt. Kamienna Góra, tel. 0519/11-36-26 GI973LFFR

SIANO prasowane, w kostkach - 4 zł/szt. Komorówko, powiat trzebnicki, tel. 0606/22-57-64 GI97E9FKC

SIANO prasowane, w kostkach - 300 zł/t. Opole, tel. 0660/00-95-22 GI97RTMX9

SIANO prasowane, w kostkach - 340 zł/t. Ostrów Wielkopolski, tel. 0605/89-84-51 GI97AT4JP

SIANO, w balotach - 55 zł/szt. Ostrów Wielkopolski, tel. 0605/89-84-51 GI97RARHY

FOTO **SIANO**, tegoroczne, w belach, dobrej jakości, tegoroczne, suche, owinięte siatką, rozmiar beli 150x120 cm, waga ok. 400 kg/sztuka, ew. pomoc przy załadunku - 70 zł/szt. Przemków, powiat polkowicki, tel. 0692/26-63-36 II97PCHNF

SIANO, prasowane, tegoroczne, w balotach (walec 120x160 cm), 56 szt. - 60 zł/sztukę. Przesieczna, powiat polkowicki, tel. 0791/31-01-80 II97PPAC9

SIANO, w balotach, 30 szt. - 65 zł/szt. Radostów Średni, powiat lubański, tel. 075/722-19-65 GI97NF3HN

SIANO prasowane, w balach - 30 zł/szt. Tyniec nad Ślęzą, powiat wrocławski, tel. 071/390-83-65, 0663/97-20-97 GI97MJ4WC

SIANO prasowane, w kostkach, z tegorocznych zbiorów, wys. jakość, ok. 60 t - 340 zł/t. Wołów, tel. 0606/73-62-95 GI97MLK9N

SIANO prasowane - 4 zł/kostka. Zawonia, powiat trzebnicki, tel. 0605/94-49-40 GI97M7R9P

SIANOKISZONKA, w balach - 60 zł/szt. Kuniów, powiat kluczborski, tel. 0502/42-41-67 GI97NM4LR

SŁOMA, prasowana - 25 zł/szt. Cieszków, powiat milicki, tel. 0605/89-84-51 GI97PP9MJ

SŁOMA prasowana, w belach o wym. 120x120 cm - 25 zł/szt. Pogorzeliska, powiat polkowicki, tel. 076/817-12-38 GI97PFP9X

SŁOMA prasowana - 3 zł/kostka. Zawonia, powiat trzebnicki, tel. 0605/94-49-40 GI97M7R9M

SŁOMA ŻYTNIA, duże bale - 30 zł/szt. Bolesławiec, tel. 0697/27-35-63 GI97MLJHL

SOJA, ekologiczna, dla zwierząt, 30 kg, cena - 2,50 zł/kg. Tel. 0667/99-07-08, 071/385-61-77 GI9474TFP

ŚRUTA SOJOWA - 1.600 zł/t (worki) Lwówek Śląski, tel. 0600/04-95-22, 075/782-44-63 GI97NL9LK

WARZYWA : ziemniaki, odpady - 20 gr/kg, kapusta biała - 50 gr/kg. Bolesławiec, tel. 075/736-61-78, 0501/20-89-91 GI97R7KCK

FOTO **WARZYWA**, groszek, kukurydza, fasola, pakowane w puszkach, konsumpcyjne, marki „Zdrowe Warzywko", rekomendowane przez Centrum Zdrowego Żywienia, atrakcyjna cena, dogodne warunki płatności, cena - 1,10 zł/szt. Wrocław, tel. 0508/04-74-67 II97R3FWT

WYSŁODKI MOKRE, ok. 50 ton, Cukrownia Strzelin - 15 zł/t. Tel. 0609/65-53-68 GI97NF3L3

WYSŁODKI, mokre, odbiór z cukrowni w Świdnicy, 30 t - 10 zł/t. Tel. 0782/53-13-53 S40068989

WYSŁODKI suche, brykietowane, 25 t - 360 zł/t. Byczyna, powiat kluczborski, tel. 0725/15-24-46 GI97MT74H

WYSŁODKI mokre - 40 t - 10 zł/t. Jordanów Śląski, powiat wrocławski, tel. 0603/71-37-51 GI97PJWJT

WYSŁODKI, suche, ok. 25 t - 480 zł/t. Kalisz, tel. 0669/10-23-08 GI97JXWJX

WYSŁODKI suche, brykietowane - 610 zł/t. Namysłów, tel. 077/419-54-56 GI97M3JA9

WYSŁODKI MOKRE, 150 t, odbiór z cukrowni Strzelin - 15 zł/t. Oława, tel. 0781/97-96-13, 0661/37-11-99 GI97JKCRH

WYSŁODKI suche, granulowane, 7 t - 520 zł/t. Rogów Sobócki, powiat wrocławski, tel. 071/316-37-28, 0605/85-58-09 GI97NL3TR

WYSŁODKI suche, brykietowane, około 10 t - 580 zł/t. Strzelin, tel. 0669/04-16-20 GI97PFFXP

WYSŁODKI mokre, z cukrowni w Strzelinie - 20 zł/t. Wiązów, powiat strzeliński, tel. 0601/53-58-42, 071/394-30-42 GI97LHFKW

WYSŁODKI suche, brykietowane - 70 zł/kg. Ząbkowice Śląskie, tel. 074/815-30-25 GI97RTJH3

ZBOŻE : jęczmień jary, 6 t - 400 zł/t, pszenica jakościowa, glut. pow. 30, białko pow. 14, gęstość 75-77, 40 t - 500 zł/t., powiat legnicki, tel. 0698/37-24-10, 076/818-64-52 GI97RTMPC

ZBOŻE : owies, 10 t - 360 zł/t, pszenica konsumpcyjna 10 t - 480 zł/t. Chojnów, tel. 0691/93-70-57 II97R7MX9

ZBOŻE, owies, ok. 2 t - 350 zł/t, pszenżyto, ok. 2 t - 400 zł/t. Janice, powiat lwówecki, tel. 0726/35-73-20 GI97PJWLK

ZBOŻE : owies, ok. 5 t - 1.300 zł/t, pszenica paszowa, ok. 4 t - 370 zł/t. Lubań, tel. 0667/25-66-69 GI97RTKHC

ZBOŻE : pszenica ozima, paszowa, 25 t - 420 zł/t, pszenżyto, 25 t - 370 zł/t. Wińsko, powiat wołowski, tel. 071/389-85-26, 0607/77-75-57 GI97RERX7

ZBOŻE PASZOWE : pszenżyto 200 t, mieszanka zbożowa 40 t oraz żyto 120 t - 500 zł/t. Wińsko, powiat wołowski, tel 071/389-91-18, 0606/32-29-96 GG9TJH43

ZIEMNIAKI, drobne, na karmę, cena - 0,15 zł/kg. Chojnów, powiat legnicki, tel. 0692/53-19-29 GI97EX7KX

ZIEMNIAKI, paszowe, 3.5 t, cena - 0,14 zł/kg. Długołęka, powiat wrocławski, tel. 071/398-78-87 GI97M3HH3

ZIEMNIAKI, paszowe, cena - 0,20 zł/kg. Jazwina, powiat dzierżoniowski, tel. 0512/45-45-72 GI979N3AL

ZIEMNIAKI, paszowe, cena od 0.12 do 0.15 zł/kg. Ostrów Wielkopolski, tel. 0605/89-84-51 GI97JXP43

ZIEMNIAKI, paszowe, cena - 0,15 zł/kg. Strzelin, tel. 0727/58-12-24 GI97LCXF7

ZIEMNIAKI JADALNE WINETA, LORD, DENAR, cena - 0,60 zł/kg, z transportem we Wrocławiu. Tel. 0783/30-37-97 GI97KYPH7

ZIEMNIAKI JADALNE DENAR, OWACJA, SATINA, cena - 0,50 zł gr/kg (do małej negocjacji), większe ilości dowóz gratis. Tel. 0726/60-39-20 GI97LWJM7

ZIEMNIAKI JADALNE VINETA, dowóz gratis, do Wrocławia + bliskiej okolicy, cena - 0,60 zł/kg. Dobrzykowice, powiat wrocławski, tel. 0661/25-66-67 GI97HRPCC

ZIEMNIAKI JADALNE VERDI, 100 t, pakowana po 15-30 kg, cena - 0,40 zł/kg. Jordanów Śląski, powiat wrocławski, tel. 0504/18-33-89 GI97P4C7J

ZIEMNIAKI JADALNE DENAR, drobne, średnie, duże, z sadzeniaków kupionych w Instytucie Hodowli Ziemniaka - 30-80 gr/kg. Klobuczyn, powiat polkowicki, tel. 0691/82-52-16, 0691/91-66-35 GI97NF37R

ZIEMNIAKI JADALNE DENAR, duże i średnie - 0.50 zł/kg. Kobierzyce, powiat wrocławski, tel. 0694/86-20-51 GI97LHAT7

ZIEMNIAKI JADALNE VINETA, cena - 0,70 zł/kg. Lwówek Śląski, tel. 075/782-37-63, 0609/93-55-79 GI97ARRFY

ZIEMNIAKI JADALNE KORONA, większa ilość, cena - 0,50 zł/kg. Nowa Wieś Książęca, powiat kępiński, tel. 0505/79-47-47, 062/781-96-18 GI97RTJM4

ZIEMNIAKI JADALNE DENAR, SATINA, cena - 0,40 zł/kg. Ostrów Wielkopolski, tel. 0605/89-84-51 GI97H3TNT

ZIEMNIAKI JADALNE, żółte i czerwone, transport do 30 km gratis, w workach po 15 i 30 kg, cena - 0,50 zł/kg Strzelin, tel. 0727/58-12-24 GI97K44A9

ZIEMNIAKI JADALNE VINETA, cena - 0,70 zł/kg. Ząbkowice Śląskie, tel. 0669/60-38-75 GI97H9AAR

ZIEMNIAKI PASZOWE, ok. 600 kg, cena - 0,15 zł/kg. Maluszów, powiat wrocławski, tel. 071/311-85-61, 0516/21-80-68 GI97RTMHC

ZIEMNIAKI PASZOWE, grube, cena - 0,15 zł. Oleśnica, tel. 071/314-96-26, 0698/46-45-37 GI97KYHRJ

ZIEMNIAKI SADZENIAKI : Denar, 2 t, Ewelina, 2 t, Roxana, Tajfun po 1 t, cena - 0,45 zł/kg. Długołęka, powiat wrocławski, tel. 071/398-78-87 GI97M3HFY

ZIEMNIAKI SADZENIAKI, Denar 3 t, Lord 1 t, Tajfun 3 t, cena - 0,50 zł/kg. Oleśnica, tel. 0512/72-86-77 GI97REPHL

ZIEMNIAKI SADZENIAKI RUTA, TAJFUN, DENAR, cena - 0,60 zł. Oleśnica, tel. 071/314-96-26, 0660/16-89-64 GI97M3M94

ZIEMNIAKI SADZENIAKI : odmiana, Denar, Lord, Satina i Vineta, cena - 0,50 zł/kg. Strzelin, tel. 0727/58-12-24 GI97KCE4E

ŻYTO BOJKO - 700 zł/t. Dziadowa Kłoda, powiat oleśnicki, tel. 062/785-18-30 GI977PXE4

ŻYTO, 15 t - 350 zł/t. Marczów, powiat lwówecki, tel. 075/713-63-29 GI97PFFEY

ŻYTO, 60 t, ekologiczne - 440 zł/t. Stoszowice, powiat ząbkowicki, tel. 0723/63-08-26, 074/818-11-39 GI974T73H

ŻYTO - 50 t - 350 zł/t. Żmigród, powiat trzebnicki, tel. 0600/97-64-85 GI97NHYMH

ŻYTO KONSUMPCYJNE - 100 t - 300 zł/t. Włosień, powiat lubański, tel. 0507/21-15-75 GI97E4CPK

ŻYTO OZIME, ekologiczne, tegoroczne, drobne nasiona, workowane - 55 zł/100kg Tel 0667/99-07-08 GI97CLHPJ

OGRODNICTWO I WYPOSAŻENIE OGRODU

O OGRODACH PRAWIE WSZYSTKO, ogród ozdobny, ogród warzywny, rośliny w mieszkaniu, pyszności z warzyw i owoców, mój ogród, porady specjalistów i wiele innych znajdziesz na stronie www.przerywnik.pl lub www.ogrod.autogielda.pl

BRZOZY, brodawkowate, wys. 1.5-2 m, z bryłą korzeniową - 2 zł/szt. Milicz, tel. 0607/55-63-36 GI9W4MTK

CHOINKI, sosnowe, wys. do 3 m, cena od - 15 zł. Mąkoszyce, powiat brzeski, tel. 0605/73-09-03 GI97M3L7X

CIĄGNIK OGRODNICZY TV 521, z 1984 r., po rem. kapit. - 12.000 zł. Brzezia Łąka, powiat wrocławski, tel. 0692/82-87-08 GI97NL3T9

CIĄGNIK OGRODNICZY TZ-4K14 - 10.000 zł. Brzezia Łąka, powiat wrocławski, tel. 0692/82-87-08 GI97LMAHL

CIĄGNIK OGRODNICZY, 12 KM, dwa noże, 5-bieg. + kosiarka, oświetlenie, stan bdb, szer. koszenia 90 cm - 2.900 zł. Chojnów, powiat legnicki, tel. 0509/24-00-66, 076/818-19-91 GG9PM43J

CIĄGNIK OGRODNICZY INTERNATIONAL, z 1973 r., w ciągłej eksploat., 34 KM, sprawne hamulce, po rem. kapit., stan bdb - 14.000 zł. Czernczyce, powiat wrocławski, tel. 0602/76-71-70 GI97NL3YP

SZAMBA ŻELBETOWE
• wielkość od 5 do 50 m3
• sprzedaż, montaż, dostawa
NAJNIŻSZE CENY NA RYNKU
OR083458
PRZYDOMOWE OCZYSZCZALNIE ŚCIEKÓW
Wrocław, tel. 071/348-10-88
tel. kom. 0-662 038 143

CIĄGNIK OGRODNICZY DZIK, 2-osiowy - 1.200 zł. Karwiniec, powiat oleśnicki, tel. 071/315-64-31 GI97RTNWA

CIĄGNIK OGRODNICZY FORTSCHRITT E-931, stan idealny, glebogryzarka, pług do orki, odśnieżarka, brony, kultywator, obsypnik, kpl obciążników - 3.200 zł. Pleszew, tel. 0600/91-88-04 GI97PFMP4

CIĄGNIK OGRODNICZY TZ-4K14, stan idealny, oryg. lakier, b. mały przebieg, napęd na 4 koła, glebogryzarka, spych do śniegu, pług, kultywator, brona - 13.800 zł. Pleszew, tel. 0600/91-88-04 GI97NLWHF

CIĄGNIK OGRODNICZY TZ-4K14, stan bdb, napęd na 4 koła, b. mało używany + oryg. spych do śniegu - 10.500 zł. Pleszew, tel. 0600/91-88-04 GI97LWEXH

CIĄGNIK OGRODNICZY SAM, 2 szt., silniki benz i diesel - 2.200 zł i 3 200 zł. Twardogóra, powiat oleśnicki, tel. 0697/93-34-75 GI97MJHYX

CZĘŚCI DO CIĄGNIKA OGRODNICZEGO RS-09 : tuleje, tłoki, głowice, docisk, sprzęgło, pompy wtryskowe, świece żarowe, wały korbowe i inne, cena od 100 zł. Tel. 0603/80-40-85, 071/310-15-94 GI97PM7HM

CZĘŚCI DO CIĄGNIKA OGRODNICZEGO TZ-4K14, TV 521, MF 70, Terra, Fortschritt: wszystkie części mechaniczne, nowe i używane, możl. wysyłki. Pleszew, tel. 0694/22-94-46 GG94RJAWK

DOMEK OGRODOWY, wym. 2.5x3 m, podwójne ściany, możl. przeznaczenie na saunę - 2.600 zł. Mąkoszyce, powiat brzeski, tel. 0605/73-09-03 GG9KJCPN

DONICE, ogrodowe, ładne, nowe, drewniane. min. wym. 30x30x30 cm, cena od 28 zł. Mąkoszyce, powiat brzeski, tel. 0605/73-09-03 GI94FWKMM

GAŁĘZIE SOSNOWE, na stroiki, wieńce, cena od 0,50 zł/szt. Mąkoszyce, powiat brzeski, tel. 0605/73-09-03 GG9HJXJT

GLEBOGRYZARKA, spalinowa, szer. robocza 40 cm - 950 zł. Oleśnica, tel. 071/398-51-61, 0605/93-78-98 GG9R9HWN

GLEBOGRYZARKA KRONE, szer. robocza 2 m - 4.100 zł. Ostrzeszów, tel. 0886/50-13-23 GG974ETXC

GLEBOGRYZARKA HONDA, 4 noże, szer robocza 40 cm - 850 zł. Wińsko, powiat wołowski, tel. 071/389-84-84, 0889/11-67-78 GI97H49TC

GLEBOGRYZARKI, cena od 200 zł. Dzierżoniów, tel. 074/831-92-76, 0507/18-75-02 GG9TJFN3

HUMUS, duża ilość, cena od 3 do 5 zł/t. Wrocław, tel 0691/08-25-74 GI94T97XC

KOSA DO TRAWY spalinowa, nowa, prod. niem , 3.2 KM + osprzęt - 800 zł. Krotoszyn, tel. 0664/89-85-57 GG943HMME

KOSA DO TRAWY HUSQVARNA FR-343, profesjonalna, stan idealny, na gwarancji, spalinowa - 2.500 zł. Wieruszów, powiat wieruszowski, tel. 0663/78-97-70 GI97KYR7F

KOSIARKA HUSQVARNA, 5.5 KM, z koszem i napędem, stan bdb - 850 zł. Wrocław, tel 0608/84-92-20 GI97RTMHX

KOSIARKA HONDA, do trawy, 5 KM, z koszem i napędem, stan bdb - 850 zł. Wrocław, tel. 0513/33-45-53 GI97RTMJF

KOSIARKA DO TRAWY, spalinowa, silnik Briggs 2.1 kW, regulacja wysokości, kosz - 500 zł. Lisowice, powiat średzki, tel. 071/396-58-39, 0603/71-24-45 GI97RTTPF

KOSIARKA DO TRAWY, traktorek - 2 200 zł. Oleśnica, tel. 071/398-51-61, 0605/93-78-98 GG977LXKJ

KOSIARKA DO TRAWY traktorek, z koszem, szer. 90 cm, moc 11.5 KM - 2.100 zł. Świdnica, tel. 0515/21-92-68, 0698/62-59-73 GI97RARY4

KOSIARKA DO TRAWY CRAFTMANN traktorek, moc 14.5 KM, szer. robocza 110 cm, nowe noże, stan b. dobry - 2.500 zł. Świdnica, tel. 0515/21-92-68, 0698/62-59-73 GI97RARYC

KOSIARKA DO TRAWY, żyłkowa, składana, nowa - 360 zł. Wrocław, tel. 0500/66-77-66 GI97CLCE9

KOSIARKA DO WIERZBY ENERGETYCZNEJ, listwowa, samojezdna - 1.000 zł. Oleśnica, tel. 071/398-51-61, 0605/93-78-98 GG9R9HTR

KOSIARKA SPALINOWA, z koszem - 300 zł. Bolesławiec, tel. 0663/06-09-38 GI97AAKHN

KOSIARKA SPALINOWA, z koszem - 450 zł. Brzeg, tel 0694/12-95-47 GI94WRYN7

KOSIARKI ELEKTRYCZNE - 70 zł/szt. Zagrodno, powiat złotoryjski, tel. 076/877-36-18, 0722/03-22-57 GG9RKWNE

KOSIARKI SPALINOWE, cena od 200 zł/szt. Dzierżoniów, tel. 074/831-92-76, 0507/18-75-02 GI9TMWCR

KOSIARKI SPALINOWE, moc od 3.5 do 5.5 KM - od 200 zł/szt. Lubin, tel. 0691/82-08-14 GI943NN99

KUPIĘ CIĄGNIK OGRODNICZY : TZ-4K14, TV 521, MT8-132, Terra, Vari, MF 70, Fortschritt oraz osprzęt, stan techniczny obojętny. Pleszew, tel. 0694/22-94-46 GG9LTJPK

KUPIĘ CIĄGNIK OGRODNICZY, mały, najchętniej oryg. Pleszew, tel. 0660/69-28-17 GI97F7FTJ

KUPIĘ CIĄGNIK OGRODNICZY, MT8, TZ-4K14, TV 521, MF 70, Fortschritt, Vari lub inny, stan techniczny obojętny. Września, tel. 0784/72-56-12 GG9N9WEA

KUPIĘ KOSIARKĘ DO TRAWY - traktorek. Karlowice, powiat opolski, tel. 0500/29-23-30 GI94MWLTY

KUPIĘ SZKLARNIĘ, do rozbiórki. Tel. 071/797-10-29, 0606/64-46-95 GI97RTRTC

LAMPA, przydomowa, wisząca, wykonana ręcznie - 270 zł. Czernica, powiat wrocławski, tel. 071/318-57-56 GI97FPF9N

MASZYNY OGRODNICZE : kosa spalinowa - 250 zł, glebogryzarka spalinowa - 650 zł, kosiarka spalinowa, listwowa - 850 zł, zamiatarka spalinowa - 1.200 zł, agregat prądotwórczy, 2 kW - 550 zł, ciągnik 1-osiowy - 850 zł, pług do odśnieżania, 1-osiowy, spalinowy - 850 zł. Syców, powiat oleśnicki, tel. 062/785-26-38, 0605/13-98-65 GI97R7KYK

NOŻYCE DO ŻYWOPŁOTU, spalinowe - 450 zł. Oleśnica, tel. 071/398-51-61, 0605/93-78-98 GG9R9HTA

OBORNIK świński, ok. 150 t - 30 zł/t lub zam. na zboże paszowe. Otmuchów, powiat nyski, tel. 077/544-39-76, 0660/58-36-89 GG9437H7Y

OBORNIK bydlęcy, każda ilość - 40 zł/t. Rawicz, tel. 0508/59-53-93 po godz. 21 GG94XM349

OBORNIK koński - 100 zł/t. Rogów Sobócki, tel. 071/316-26-66 po godz. 20, 0507/22-58-90 GG94KPLXL

OBORNIK koński, w workach po 25 kg - 8 zł/worek lub luzem - 100 zł/t. Zajączków, powiat trzebnicki, tel. 0795/33-41-03 GG94RKPTH

ODKURZACZ DO LIŚCI, spalinowy - 750 zł. Oleśnica, tel. 071/398-51-61, 0605/93-78-98 GG9R9HRY

ODŚNIEŻARKA, elektr., nowa, firmy Einhell, 2000 VAT - 400 zł. Lwówek Śląski, tel. 0603/50-91-11 GI97P9ARR

ODŚNIEŻARKA BRIGGS, 7.5 KM, wirnikowa, szer. robocza 80 cm, napęd przód i tył - 1.350 zł. Wrocław, tel. 0513/33-45-53 GI97RTMJA

ODŚNIEŻARKA TORO, 6.5 KM, szer. 80 cm, wirnikowa, 4-bieg., napęd przód i tył, stan b. dobry - 1.350 zł. Wrocław, tel. 0501/23-77-98 GI97NW4HY

ODŚNIEŻARKA TORO, wirnikowa, 4.5 KM, szer. robocza 60 cm - 550 zł. Wrocław, tel. 0608/84-92-20 GI97PM9FL

OPRYSKIWACZ, plecakowy, spalinowy - 650 zł. Oleśnica, tel. 071/398-51-61, 0605/93-78-98 GG9R9HRW

OSPRZĘT DO CIĄGNIKA OGRODNICZEGO TZ-4K14, TV 521, MF 70, Terra, Fortschritt: glebogryzarki, kosiarki, spychacze do śniegu, przyczepki, pługi, nowe i używane, możl. wysyłki. Pleszew, tel. 0694/22-94-46 GG9PA7RX

PARASOL OGRODOWY, używany przez 2 miesiące, kolor zielony, z podstawą, wys. 3 m, średn. 3.5 m - 1.000 zł. Wrocław, tel. 0601/57-10-21 GI947X3Y9

PERGOLE, ogrodowe - cena od 30 zł. Mąkoszyce, powiat brzeski, tel. 0605/73-09-03 GG9HJXFN

PIEC WSZYSTKOPALNY : 3 m2 - 1.000 zł, 6 m2 - 2.000 zł Chobienia, powiat lubiński, tel. 0785/93-74-30 GI97N77XH

PŁOT OGRODOWY, w ramie, przekrój ramy 65x45 mm, cena od 28 zł. Mąkoszyce, powiat brzeski, tel. 0605/73-09-03 GG9HJTMX

ROZDRABNIARKA DO GAŁĘZI - 300 zł. Bolesławiec, tel. 062/783-61-57, 0607/96-37-12 GG9RKWMN

ROZDRABNIARKA DO GAŁĘZI, moc 1.5 kW - 350 zł. Oleśnica, tel. 071/398-51-61, 0605/93-78-98 GG9R9HRL

RURA DO PIECA OGRODNICZEGO, na komin, dł. 9 m, cena - 1,20 zł/kg. Chobienia, tel. 0785/93-74-30 GI97RTNA7

SADZONKI MALIN, 8 odmian, cena od 1 zł/szt., przy większych ilościach do uzgodnienia. Kożuchów, powiat nowosolski, tel. 068/355-71-79, 0510/25-34-76 GG9R9HRA

SADZONKI MALIN POLANA, cena - 0,25 zł/szt. Kożuchów, powiat nowosolski, tel. 0510/25-34-76 GI97LCXXL

SADZONKI PELARGONII, bluszczolistnej oraz półprodukt, w cenie 1 zł/sadzonka pelargoni bluszczolistnej, 1,80 zł/półprodukt. Wałbrzych, tel. 0604/13-64-08, 0602/52-68-56, 074/840-00-89 GI97RTNCY

SADZONKI ROŚLIN IGLASTYCH, wys. 1-2.5 m, od 10 zł/szt. Mąkoszyce, powiat brzeski, tel. 0605/73-09-03 GG9HJXF7

SZKŁO SZKLARNIOWE, grubość 4 mm, wym. 160x225 cm, 24 szt., pow. 84.6 m2 - 20 zł/m2. Drzymałowice, powiat jaworski, tel. 0602/57-42-16 GG9RXALJ

TORF - 25 zł/t. Chocianów, powiat polkowicki, tel. 0509/39-77-60 GI97NEX34

TUJE, idealne na żywopłot, brabant, 200 cm - 15 zł, cyprys Lawsona, 120 cm - 12 zł. Wrocław, tel. 0668/23-09-11, 0691/64-02-43 GG9HJXET

TUNELE FOLIOWE, wym. 30x7 m, 5 szt - 1.000 zł/szt. Zgorzelec, tel. 0502/25-14-56 GI97RTJXJ

WYPOSAŻENIE OGRODU : wiaty, altany, pergole, inne, cena od 100 zł/szt. Wołów, tel. 0664/47-75-48 GI97FMCFL

WYPOSAŻENIE OGRODU : wiaty, szachy plenerowe, ganki, altany, pergole, słupy, meble i inne - od 170 zł/szt Wrocław, tel. 0602/38-19-59 GI97NMCWN

ZWIERZĘTA HODOWLANE

O ZWIERZĘTACH PRAWIE WSZYSTKO, ciekawe artykuły o zwierzętach domowych, hodowlanych i dziko żyjących, zwierzęta dla ciebie, ciekawostki, porady ekspertów, wywiady, rozmaitości, forum i inne znajdziesz na naszej stronie www.zwierzeta.autogielda.pl. Dla każdego coś interesującego. Zapraszamy. Zapamiętaj ten adres: www.przerywnik.pl lub www.zwierzeta.autogielda.pl

BYDŁO, cielę 2-tygodniowe - 750 zł. Chojnów, powiat legnicki, tel. 076/818-87-45 GI97R7FLT

BYDŁO, jałówka 7-miesięczna, cielna - 2.700 zł. Kępno, tel. 062/781-80-21 II97REX4R

BYDŁO - jałówki, rasa limousine, mięsne - 2.200 zł/szt. Łubniany, powiat opolski, tel. 077/421-51-58 GI97MT437

BYDŁO : jałówki rasy mięsnej, 5 szt., waga 350-400 kg - 2.350 zł/szt. Nysa, tel. 0607/79-27-30 GI97RTPCA

BYDŁO - jałówka, cielna 5 miesięcy - 2.800 zł. Pogorzeliska, powiat polkowicki, tel. 076/817-12-38 GI97KWFJC

BYDŁO, cielęta, mięsne - 8 zł/kg. Przewóz, powiat żarski, tel. 0692/33-13-48 GI97RTR9A

BYDŁO - jałówki cielne - 2.600 zł/szt. lub zamienię na cielęta. Rudzica, powiat lubański, tel. 0502/68-05-75 GI97CANTM

BYDŁO, byczki, rasa charolaise, waga od 200 do 300 kg, 23 szt., w cenie 10.50 zł/kg. Sady Dolne, powiat jaworski, tel. 0693/73-76-71 GI97RTT4T

BYDŁO, byki, waga 600 kg, cena - 5,50 zł/kg. Sulechów, powiat zielonogórski, tel. 0667/52-70-01 GI97NAMWT

DANIELE : łanie i byki - 750 zł/szt. Kobyla Góra, powiat ostrzeszowski, tel. 0723/72-72-34 GI97ERY79

DRÓB : gęsi i kaczki, wychów wiejski, żywe i ubite - 18 zł/kg. Głogów, tel. 0514/83-71-64, 0506/22-03-17 GI97NTWR9

DRÓB OZDOBNY, koguty, zielononóżki kuropatwiane - 50 zł/szt. Brzeg, tel. 0507/17-92-95, 077/412-32-34 GI97HFER9

DRÓB OZDOBNY : zielononóżki kuropatwiane, 5 kogutów - 85 zł/szt. Olesno, tel. 0500/43-43-59 po godz. 20 GI97HT3CA

GĘSI, białe, 30 szt. - 60 zł/szt. Długołęka, powiat wrocławski, tel. 071/398-78-87 GI97ECENN

GĘSI GARBONOSE oraz białe - 50 zł/szt. Żórawina, powiat wrocławski, tel. 0698/69-25-75 GI97HTFME

GOŁĘBIE OZDOBNE kariery angielskie, białe - 100 zł/szt. Ramułtowice, powiat średzki, tel. 0691/78-98-62 GI97NMFMK

GOŁĘBIE OZDOBNE : garłacze i rysie - 20 zł/szt. Rogów Sobócki, tel. 071/316-26-66 po godz. 20, 0507/22-58-90 GG9PLRYF

GOŁĘBIE POCZTOWE, 30 szt. - 150 zł. Wrocław, tel. 071/330-57-01 GI97M3JYL

KACZKI MULARDY - 35 zł/szt. Długołęka, powiat wrocławski, tel. 071/398-78-87 GI97JKF7H

KARAŚ SREBRZYSTY, narybek - 5 zł/kg. Brzeg, tel. 0602/74-58-24 GI97LE34F

KARAŚ SREBRZYSTY, waga 0.5 kg - 5 zł/kg. Brzeg, tel. 0602/74-58-24 GI97M7RRA

KARP, handlowy, waga 1-2 kg, ok. 2 t, cena - 8,20 zł/kg. Brzeg, tel. 0602/74-58-24 GI97LXCCN

KLATKI DLA KRÓLIKÓW, cena od 150 zł/szt. Tel. 0605/73-09-03 GI9L9EMN

KONIE, klacze 2-letnie - 2.200 zł/szt. Oława, tel. 0664/72-41-29 GI97PM9H3

KONIE SZLACHETNEJ PÓŁKRWI : klacz i ogier 18-miesięczny, maść gniada i kasztanowata - 4.000 zł/szt. Gryfów Śląski, powiat lwówecki, tel. 0665/66-43-30 GG9NR99T

KONIE RASY KONIK POLSKI, 2 ogierki 7-miesięczne - 1.000 zł/szt. Kobyla Góra, powiat ostrzeszowski, tel. 0723/72-72-34 GI97JE94X

KONIE RASY KONIK POLSKI, obustronne pochodzenie, cena od 1.500 zł. Olesno, tel. 0500/43-43-59 po godz. 20 GI97FARCH

KONIE RASY ŚLĄSKIEJ : ogier 2-letni, gniady oraz 9-miesięczny, kary, z pełnym rodowodem - 4.800 zł lub zam. na klacz, do dotacji, źrebną, w wieku do 12 lat. Zawonia, tel. 071/312-92-98 S40069079

KONIE RASY WIELKOPOLSKIEJ : klacze w wieku 4-8 lat, maść gniada, spokojne, chodzą pod siodłem i w zaprzęgu, obustronne pochodzenie, cena od 3.500 zł. Piaski, powiat gostyński, tel. 065/571-98-51, 0609/06-43-36 GG9PLRTH

KONIE RASY WIELKOPOLSKIEJ, ciemnogniade: 6-letni ogier - 3.500 zł i 2-letnia klacz - 3.000 zł. Zimna Brzeźnica, powiat żagański, tel. 068/378-22-20, 0603/60-13-64 GI97R7L9W

KOŃ, wałach 2.5-letni, maść gniada, spokojny, chodzi w zaprzęgu, obustronne pochodzenie - 3 000 zł lub zamienię na konia do pracy w lesie. Bagno, powiat wschowski, tel. 0695/55-97-88 GI9REYE9

KOŃ - 9-letni klacz, kasztanka, zaźrebiona, biała skarpetka - 3.500 zł - 3.500 zł. Głogów, tel. 0505/92-93-88 GI97RTKJC

KOŃ, wałach 2-leni - 5.000 zł. Jodłów, powiat kłodzki, tel. 074/813-69-51 GI97RERL3

KOŃ, klacz 5-letnia, zimnokrwista - 4.800 zł. Kamienna Góra, tel. 0519/11-36-26 GI94FLTC3

KOŃ - klacz 4-letnia, gniada, zdrowa, ładna, spokojna, paszport - 3.300 zł. Kłodzko, tel. 074/868-45-51, 0603/74-62-58 GG974N7JJ

KOŃ, 3-letni, do pracy w lesie, zimnokrwisty - 3.500 zł. Lubachów, powiat świdnicki, tel. 0601/86-63-23 GI94RP9JN

KOŃ, źrebica 8-miesięczna, zimnokrwista, maść kasztanowata - 2.500 zł. Świeradów-Zdrój, powiat lubański, tel. 0604/56-35-54 GI97NL7XM

KOŃ, ogier 7-miesięczny, zimnokrwisty, maść kasztanowata - 1.900 zł. Ząbkowice Śląskie, tel. 074/818-13-12 GI97HJLYP

KOŃ, klacz 7-letnia, maść ciemnogniada, spokojna, pod siodło i do zaprzęgu - 3.500 zł. Zbytowa, powiat oleśnicki, tel. 0661/29-35-57 GI97RTKX3

KOŃ, źrebica, 11-miesięczna, maść ciemnogniada, spokojna - 1.500 zł. Zbytowa, powiat oleśnicki, tel. 0609/71-28-06 GI97RTJPT

KOŃ SZLACHETNEJ PÓŁKRWI, wałach 6-letni, po Ekotonie, ujeżdżony, spokojny - 7.000 zł. Gryfów Śląski, powiat lwówecki, tel. 0665/66-43-30 GG974FKLT

KOŃ SZLACHETNEJ PÓŁKRWI, klacz 11-letnia, źrebna, chodzi pod siodłem i w zaprzęgu, nie boi się ruchu ulicznego, spokojna, maść gniada, termin wyźrebienia luty 2010 r. - 4 000 zł. Mazurowice, powiat średzki, tel. 0783/26-84-18 GI97JY3CK

KOŃ SZLACHETNEJ PÓŁKRWI, klacz 7-letnia, ze źrebakiem, maść kara - 6.000 zł, w rozliczeniu zlecę wykonanie ogrodzenia betonowego. Niesiebędowice, powiat nyski, tel. 077/431-98-83, 0518/38-65-40 GI94RNPMT

KOŃ RASY KONIK POLSKI - klacze 3-letnie, 2 szt. i klacz 2-letnia, 1 szt., obustronne pochodzenie (markery), programowe dotacje - 6.500 zł/szt. Olesno, tel. 0500/43-43-59 wieczorem GI97NTR3M

KOŃ RASY ŚLĄSKIEJ, klacz, wzrost 175 cm, gniada, chodzi pod siodłem i w zaprzęgu, zaźrebiona - 6.500 zł. Oleśnica, tel. 0601/56-23-50, 0669/08-48-33 GI97RTNPY

KOŃ RASY ŚLĄSKIEJ - 3-letnia klacz, spokojna, ciemnogniada, pełny rodowód - 3.200 zł. Rawicz, tel. 0785/82-68-89 GI97PFM9C

KOŃ RASY ŚLĄSKIEJ - 2-letnia klacz - 3.700 zł. Wilkowice, powiat leszczyński, tel. 0667/13-60-04 GI97FHY43

KOŃ RASY ŚLĄSKIEJ - ogier 20-miesięczny, maść gniada - 2.600 zł. Zajączków, powiat trzebnicki, tel. 0795/33-41-03 GG9RKNHR

KOŃ RASY WIELKOPOLSKIEJ, ogier, 1.5-roczny, maść szpakowata, spokojny, odrobaczony - 1.900 zł. Rawicz, tel. 0504/18-64-28 po godz. 15 GI97KYPJ3

KOŃ RASY WIELKOPOLSKIEJ - 2.5-letnia klacz, chodzi w parze, zaprzęgu i pod siodłem - 3.500 zł. Wilkowice, powiat leszczyński, tel. 0504/17-80-93 GI97EFFM9

KOZA, 2-letnie, mleczne, bez rogów, 4 szt. - 110 zł/szt. Rawicz, tel. 0785/69-84-07 GI97H4AER

KOZA, roczna, z małymi - 200 zł. Wieluń, tel. 0721/26-80-59 GG9RKNHC

KRÓLIKI : nowozelandzkie, kalifornijskie, białe termondzkie, belgijskie, czarne podpalane, zaszczepione - 17 zł/kg. Brzeg, tel. 0507/17-92-95, 077/412-32-34 GG94ELRYH

KRÓLIKI : nowozelandzkie i kalifornijskie, 4 sztuki, samiec i samice, cena 30 zł/szt. Proszków, powiat średzki, tel. 071/317-43-24 po godz. 19 GI97NETCK

KRÓLIKI, młode, 3-mies., 40 szt. - 25 zł/szt. Rawicz, tel. 0785/69-84-07 GI97H4AEN

KRÓLIKI, samice, 5 szt , 8-mies., z gospodarstwa ekologicznego, certyfikat ekologiczny, b. ładne, zadbane, ojciec olbrzym belgijski mieszaniec, matka mieszaniec po rodzicach rodowodowych rasy biały kalifornijski, dziadek i babcia uczestnicy wystaw, do hodowli - 100 zł/szt., odbiór osobisty. Żmigród, powiat trzebnicki, tel. 071/385-61-77, 0667/99-07-08 GI97RTJPE

KRÓLIKI BIAŁE TERMONDZKIE - 12 zł/kg. Sobótka, powiat wrocławski, tel 071/390-37-57 GI94LTNMY

KRÓLIKI NOWOZELANDZKIE, białe i czerwone - od 30 zł. Milicz, tel. 0696/40-67-99, 071/303-42-14 S40068929

KRÓLIKI NOWOZELANDZKIE BIAŁE CZERWONE, młode - 20 zł/szt. Luboradów, powiat milicki, tel. 071/384-48-00, 0601/46-91-69 GI97CLCFH

KRÓLIKI OLBRZYMY BELGIJSKIE, szare oraz olbrzymy srokacze, do hodowli, cena od 20 zł/kg. Paszowice, powiat jaworski, tel. 0783/75-14-90 GG944RJLT

KRÓLIKI OLBRZYMY BELGIJSKIE, dorosły samiec - 180 zł, samica żółta - 120 zł oraz młode, 3-miesięczne - 30 zł/szt. Sławęcin, powiat ząbkowicki, tel. 0605/21-50-82 GI97NMFK3

KRÓLIKI ZAJĘCZAKI, młode i dorosłe, od 50 zł/szt. Dzierżoniów, tel 074/831-92-76, 0507/18-75-02 GI97PM4XY

KUC RASY SZETLANDZKIEJ, ogierek, 3-letni, chodzi pod siodłem i w zaprzęgu - 1.100 zł. Wąsosz, powiat górowski, tel. 0697/47-82-59 GI97RTLEY

KUC RASY SZETLANDZKIEJ, klacz, wysoko źrebna, wys. 125 cm, pod siodło i do zaprzęgu, lubi dzieci, spokojna, z paszportem - 2.200 zł. Złotoryja, tel. 0781/08-01-40 GI97PTCM3

KUCE, para + bryczka i uprząż - 5.000 zł. Rogów Sobócki, tel. 071/316-26-66 po godz. 20, 0507/22-58-90 GI97LWYP4

KUCE RASY SZETLANDZKIEJ, 4 szt., cena od 1.000 do 3.000 zł. Godzieszów, powiat bolesławiecki, tel. 0506/21-92-72 GI97LH3KT

KUCE RASY SZETLANDZKIEJ, wys. 70-115 cm, różne umaszczenie, cena od 900 zł/szt. Poznań, tel. 0602/38-59-55, 061/814-78-36 GG9N9MR4

KUPIĘ BYDŁO, byczki mięsne, do dalszej hodowli, do 100 kg. Głogówek, powiat prudnicki, tel. 0603/48-13-09 GI97HNKCF

KUPIĘ BYDŁO, do hodowli i na ubój. Osiek, powiat średzki, tel. 071/317-19-91, 0691/52-88-58 GI97NL7HE

KUPIĘ ŚWINIE : prosięta 8-tygodniowe oraz warchlaki. Krotoszyn, tel. 0693/66-87-93 GG94P7C79

KUPIĘ ŚWINIE : knury i maciory. Otmuchów, powiat nyski, tel. 077/544-39-76, 0660/58-36-89 GI947M7MM

KUPIĘ ULE, z pszczołami oraz puste, także do remontu oraz miodarka (wirówka do miodu), topiarka do wosku Tomer, walce do węzy, wosk pszczeli, waga pasieczna i inne akcesoria. Olszyna, powiat lubański, tel. 0665/78-07-98 GI97NTWEW

KUPIĘ ULE. Wierzchowice, powiat polkowicki, tel. 0606/82-99-91 GI97NAHJT

LAMY - różne umaszczenie i wiek, cena od 1,600 zł. Poznań, tel. 061/814-78-36, 0602/38-59-55 GG94TXHLL

MUFLONY, krzyżówka z owcą wrzosówką - 200 zł/szt. Kobyla Góra, powiat ostrzeszowski, tel. 0723/72-72-34 GG979K9NE

NUTRIE, cena od 30 do 60 zł/szt. Środa Śląska, tel. 0601/27-61-46 GI97CFAY3

OSŁY, młode, para, samiec - 2.000 zł, samica - 3.000 zł. Rogów Sobócki, tel. 071/316-26-66 po godz. 20, 0507/22-58-90 GG9PLRJP

PAWIE, samice, czarnoskrzydłe, 4 szt., możl. wysyłki, tegoroczne - 230 zł/szt. Tel. 0517/33-62-09 GI97PTHEH

PAWIE, z lęgu 2008 r. - 300 zł. Jeglowa, powiat strzeliński, tel. 0608/07-76-51 GI979N7LK

PAWIE INDYJSKIE, niebieskie, samiec i samica, 2-letnie, całkowicie wybarwione, zadbane - 600 zł/para. Bolesławiec, tel. 0607/74-42-95 GI97RAPEX

SIEĆ RYBACKA, oczka 5x5 cm, dł. 20 m, wys. 2.5 m, idealna do ogrodzenia ptactwa (bażanty, pawie, gołębie, kury, kaczki) - 250 zł. Prusice, powiat trzebnicki, tel. 071/387-06-56, 0880/77-61-35 GG9LHF3C

ŚWINIE, prosięta, 30 szt. - 320 zł/para. Chodlewo, powiat trzebnicki, tel. 0664/67-40-39 GI97RTLEF

ŚWINIE, prosięta - 300 zł/para. Kostomłoty, powiat średzki, tel. 0692/75-80-54 GI97REWMY

ŚWINIE, tuczniki, waga 110-120 kg - 5 zł/kg. Kraśnik Górny, powiat bolesławiecki, tel. 0668/37-81-35 GI97NAFF4

ŚWINIE : tuczniki, waga 100-130 kg, cena - 4,50 zł/kg. Krotoszyn, tel 0693/66-87-93 GI97LW9MP

ŚWINIE - loszki - 800 zł/szt. Opole, tel. 0660/00-95-22 GI974MC9R

ŚWINIE, tuczniki, 115 kg - 4 zł/kg. Ostrów Wielkopolski, tel. 062/734-92-90 po godz 20 GI97NPFPP

ŚWINIE : loszki i knury, rasa PBZ, waga ok. 100 kg - 700 zł/szt. Otmuchów, powiat nyski, tel. 077/544-39-76, 0660/58-36-89 GG9RKNF3

ŚWINIE, prosięta - 320 zł/para. Ratajno, powiat dzierżoniowski, tel. 074/893-97-23 GI97ELHEY

ŚWINIE, prosięta, 20 szt. - 150 zł/szt. Sobótka, powiat wrocławski, tel. 0607/56-06-37 GI97RTNWH

ŚWINIE, prosięta - 300 zł/para. Strzegom, powiat świdnicki, tel. 074/855-68-65 GI97RTLAT

ŚWINIE, prosięta, 8 szt. - 310 zł/para. Suchy Dwór, powiat wrocławski, tel. 071/316-55-83 GI97MJAF7

ŚWINKI WIETNAMSKIE - 50 zł/szt. Tel. 0665/56-66-25 GI97K43HH

ŚWINKI WIETNAMSKIE - 80 zł/szt. Bolesławiec, tel. 0692/16-16-81 GI97ANFMF

ŚWINKI WIETNAMSKIE, dorosłe i młode, cena od 50 zł/szt. Bolesławiec, tel. 0888/68-24-18 GI97LMCRM

UPRZĄŻ KONNA, skórzana, nowa, półszorek, lejce, ogłowie - 550 zł/szt. Dzierżoniów, tel. 074/831-92-76, 0507/18-75-02 GI97KMYFJ

UPRZĄŻ KONNA - 2.000 zł. Piława Dolna, powiat dzierżoniowski, tel. 0602/60-19-47 GI97JXT4X

UPRZĄŻ KONNA : dla kuca oraz dla konia - od 400 zł. Poznań, tel. 0602/38-59-55 GG9N9MMH

WOLNE BOKSY DLA KONI, przestronne, konie codziennie wypuszczane na pastwisko z dostępem do wody, staw o pow. 4 ha, możl. pławienia koni, możl. uczestniczenia w treningach skoków i jazdach rekreacyjnych, ABC drenażu, wygodne miejsce noclegowe dla właścicieli, całodniowe wyżyw. - 500 zł/boks/mies. Tel. 0609/73-33-85 www.wolta-arm.wkop.pl GI97NEPTR

ZAMIENIĘ OSŁA - na innego osła. Rogów Sobócki, tel. 071/316-26-66 po godz. 20, 0507/22-58-90 GI94APMYK

ZWIERZĘTA DOMOWE

O ZWIERZĘTACH PRAWIE WSZYSTKO, ciekawe artykuły o zwierzętach domowych, hodowlanych i dziko żyjących, zwierzęta dla ciebie, ciekawostki, porady ekspertów, wywiady, rozmaitości, forum i inne znajdziesz na naszej stronie www.zwierzeta.autogielda.pl. Dla każdego coś interesującego. Zapraszamy. Zapamiętaj ten adres: www.przerywnik.pl lub www.zwierzeta.autogielda.pl

AKITA AMERYKAŃSKI, szczenięta, zaszczepione, odrobaczone, ks. zdrowia - 450 zł. Pokój, powiat namysłowski, tel. 077/469-81-57, 0602/39-14-08 GI97JPMJJ

AKWARIUM, panoramiczne, 240 l, z wyposażeniem, ryby, rośliny i inne dodatki, wym. 120x50x40 cm - 550 zł. Bolesławiec, tel. 0887/26-42-04 GI97RAMEY

AKWARIUM, poj. 100 l, panoramiczne, z wyposażeniem - 220 zł. Kobyla Góra, powiat ostrzeszowski, tel 0661/15-81-47 GI97MLNNL

AKWARIUM, poj. 250 l, wraz z pełnym osprzętem, oryginalną szafką i rybkami (skalary) - 1.000 zł. Świdnica, tel. 0693/04-17-32 GI97RTMPX

AKWARIUM, dł. 1 m, szer 0.4 m, wys. 0.5 m - 150 zł. Wrocław, tel. 071/341-49-10 GI97JXTYA

ALASKAN MALAMUTE, szczenięta, mocnej budowy, po rodowodowych rodzicach, zaszczepione, odrobaczone, ks. zdrowia - 580 zł. Grabów nad Prosną, powiat ostrzeszowski, tel. 0606/20-91-63 GG94AKACF

ALASKAN MALAMUTE, szczenięta, 8-tygodniowe, ks. zdrowia - 200 zł. Otmuchów, powiat nyski, tel. 0695/89-75-24 GI97RANA4

AMERICAN STAFFORDSHIRE TERRIER, suczka, pięknie umaszczona, po rodowodowych rodzicach, mocnej budowy, z bardzo dobrą psychiką, z własnej hodowli - 500 zł Namysłów, tel. 0509/78-57-25, 075/717-35-33 GG974MXHN

AMERICAN STAFFORDSHIRE TERRIER, suczka, 1.5-roczna, dająca liczne potomstwo, umaszczenie biało-złote, pręgowana - 200 zł. Oleśnica, tel 0724/43-32-95 S00068979

FOTO **AMERICAN STAFFORDSHIRE TERRIER**, grubej kości, odrobacz., zaszczep., pieski, suczki, książ. zdrowia, ładne, po rodowodowych rodzicach Czata Piros po Deft Jeff Amet Admiral i Unaka Jopar - 290 zł. Strzegom, powiat świdnicki, tel. 0605/60-45-24, 0724/41-62-71 II97NPW3E

BEAGLE, suczka, 3.5-letnia - 280 zł. Bojanowo, powiat rawicki, tel 0665/30-84-27 GI97NPMYM

BEAGLE, suczka, roczna - 450 zł. Bojanowo, powiat rawicki, tel. 0665/30-84-27 GI97NPMYP

BEAGLE, szczenięta, umaszczenie 3-kolorowe - 600 zł. Michałów, powiat brzeski, tel. 077/412-92-18 GI97LCP7R

BEAGLE, mniejsze w typie, po rodowodowych rodzicach, wzorcowej budowy, umaszczenie 3-kolorowe - 480 zł/szt. Wrocław, tel. 0728/25-80-39 GG973YH9K

BEAGLE, mniejsze w typie, po rodowodowych rodzicach, umaszczenie 3-kolorowe, wychowane w domu z dziećmi, nauczone czystości - 500 zł/szt. Wrocław, tel. 0662/40-93-06 GG9N77X9

BEAGLE, szczenięta, wesołe, lubią dzieci, zaszczepione, odrobaczone, możl. dowozu na miejsce - 650 zł. Wrocław, tel. 0502/08-95-96 GI97NMFXM

BERNARDYN, szczenięta 8-tygodniowe, psy, 2 szt. - 270 zł. Niegosławice, powiat żagański, tel. 0609/58-12-80 GI97RAPLJ

BERNARDYN, mocnej budowy, pieski i suczki - 450 zł/szt. Wrocław, tel. 0728/25-80-39 GG973YH9J

BERNARDYN, umaszczenie 3-kolorowe - 450 zł/szt Wrocław, tel. 0662/40-93-06 GG9NPHYJ

BERNARDYN DŁUGOWŁOSY, piesek 6-tygodniowy - 300 zł. Żary, tel. 0609/13-22-10 GI97R7K3M

BERNEŃSKI PIES PASTERSKI, 10-tygodniowe szczenięta, zaszczepione, odrobaczone, po rasowych rodzicach - 700 zł. Brzeg, tel. 077/412-92-86 GI97RTLN9

KARMY DLA PSÓW
PURINA ROYAL CANIN
bosch
NAJLEPSZE CENY
DOSTAWA GRATIS 24 h!!!
SPRAWDŹ - tel. 0-501 239 293

BOJOWY PIES Z MAJORKI (CA DE BOU), szczenięta, po rodowodowych rodzicach, para ustabilizowana psychicznie, do wglądu na miejscu, nieustraszony obrońca i przyjaciel domu i dzieci - 1.000 zł/szt. Wrocław, tel. 071/341-56-58, 0600/71-28-00 GG9XXKWF

BOKSER, szczenięta, pręgowane i złote z białymi dodatkami, zaszczepione, odrobaczone, książeczka zdrowia - 500 zł. Namysłów, tel. 0604/24-52-89 GI97RTLP9

BOKSER, szczenięta - 350 zł/szt. Wrocław, tel. 0728/25-80-39 GG977EHK7

BOKSER, umaszczenie złote i pręgowane, z białymi dodatkami - 350 zł/szt. Wrocław, tel. 0662/40-93-06 GI9PRTXF

BUDA DLA PSA, nowa, ocieplona - 500 zł. Dzierżoniów, tel. 0605/22-67-00 GI97FK74X

BUDY DLA PSÓW, ładne, podwójne ściany, cena 230-350 zł/szt. Mąkoszyce, powiat brzeski, tel. 0605/73-09-03 GG94XL7PJ

BUDY DLA PSÓW, różne, cena od 100 zł. Wołów, tel. 0664/47-75-48 GI97HFCXN

BUDY DLA PSÓW, nowe, duże i średnie, atrakcyjny wygląd, ocieplone, dach dwuspadowy, solidnie wykonane, atrakc. wygląd - 400 zł/szt. Wrocław, tel. 0501/14-71-59, 0501/79-43-50 GG9MFWHY

BULDOG FRANCUSKI, szczenięta, 4 suczki, 2 pieski, umaszczenie czarne - 1.100 zł. Lubin, tel 0604/94-39-49 GI97PPE4W

BULDOG FRANCUSKI, szczenięta, lubią dzieci, odrobaczone, zaszczepione, możl. dowozu na miejsce - 850 zł. Wrocław, tel. 0601/37-90-50 GI97F7NMH

CAIRN TERRIER, małe pieski, zaszczepione, odrobaczone, możl. dowozu na miejsce - 650 zł Wrocław, tel. 0601/37-90-50 GI97F7NKP

CHIHUAHUA, rodowodowy pies 9-miesięczny, krótkowłosy - 1.500 zł. Głogów, tel. 0505/92-93-88 GI97RTKJM

CHIHUAHUA, 1.5-roczna suczka, rodowodowa - 1.600 zł. Głogów, tel. 0505/92-93-88 GI97RTKJR

CHIHUAHUA, szczenięta, po rodowodowych rodzicach, krótkowłose, cena 1.200-1.500 zł. Głogów, tel 0505/92-93-88 GI97RTKJX

CHIHUAHUA, szczenięta, po rodowodowych rodzicach, długowłose i krótkowłose, różnie umaszczone, zaszczepione, ks. zdrowia, rodzice do wglądu, cena 900-1.400 zł oraz reproduktory bardzo małe czekają na suczki - 300-600 zł/krycie. Wałbrzych, tel. 074/845-08-05, 0667/25-02-84 GI97F7XJH

CHIHUAHUA, szczenięta - 400 zł/szt Wrocław, tel. 0728/25-80-39 GG974NMXX

CHIHUAHUA, szczenięta - 350 zł. Wrocław, tel. 0662/40-93-06 GI974CT9J

CHIHUAHUA, krótkowłose, długowłose, szczenięta, odrobaczone, zaszczepione, możl dowozu na miejsce - 1.500 zł. Wrocław, tel 0501/58-80-14 GI97JCYLL

CHIHUAHUA, szczenię, biały piesek, krótkowłosy, po rasowych rodzicach - 900 zł. Złotoryja, tel. 076/877-54-81, 0509/82-67-80 GI97R7HKR

COCKER SPANIEL, szczenięta, umaszczenie rude, książeczka zdrowia, odrobaczone - 200 zł. Kobierzyce, powiat wrocławski, tel. 0505/92-93-88 GI97MT3EE

COCKER SPANIEL, suczka, 3-miesięczna, książeczka zdrowia - 140 zł Pokój, powiat namysłowski, tel 077/469-81-57, 0602/39-14-08 GI94YE7RH

COCKER SPANIEL, piękne szczenięta, po rasowych rodzicach, wzorcowej budowy - 350 zł/szt Wrocław, tel. 0728/25-80-39 GG973YH97

COCKER SPANIEL, szczenięta, śliczne, pieski i suczki, z rodowodem - 350 zł/szt. Wrocław, tel. 0662/40-93-06 GI9PRTXC

COCKER SPANIEL, angielski, śliczne, po rodowodowych rodzicach - 350 zł/szt. Wrocław, tel. 0662/40-93-06 GG94RX4M7

FOTO **COCKER SPANIEL**, pieski maści czarnej w wieku 4 miesiące, wybitnie obiecujące wystawowo, z zagranicznego skojarzenia, po czempionie Niemiec i wielokrotnej złotej medalistce, czempionce, z domowej hodowli www. spaniele.wroclaw.pl - 1.300 zł. Wrocław, tel. 0609/28-79-50, 071/354-02-34 n.blaszczyna@wp.pl II97PPJXF

COCKER SPANIEL, 2-miesięczne, pies i suczka, książeczka zdrowia, zaszczepiony, odrobaczony, b. ładny - 300 zł. Zawidów, powiat zgorzelecki, tel. 0518/11-27-14 GI97PFEMT

COCKER SPANIEL ANGIELSKI, umaszczenie złote i czarne podpalane, zaszczepione, możl dowozu na miejsce - 400 zł. Wrocław, tel. 0694/27-88-80 GI97F7NJX

COCKER SPANIEL ANGIELSKI, szczenięta, odrobaczone, zaszczepione, ks. zdrowia, po zrównoważonych i bardzo łagodnych rodzicach, przy odbiorze udzielamy informacji na temat żywienia, pielęgnacji i szkolenia, możl. wysłania zdjęć na e-mail - 250 zł, możl. dowóz. Wrocław, tel. 071/393-01-17, 0606/67-63-98 GI97ELMJH

FOTO **DOG NIEMIECKI ARLEKIN**, piękna suczka z rodowodem, grubej kości, o wspaniałym charakterze, bardzo mądra, grzeczna, lubiąca dzieci i inne zwierzęta, po masywnych, utytułowanych rodzicach, zdrowa i wesoła, kompleksowo zaszczepiona i odrobaczona, możliwy dowóz - 800 zł. Wrocław, tel 0694/66-08-80 II97RETJW

FOKSTERIER, umaszczenie 3-kolorowe - 280 zł/szt. Wrocław, tel. 0662/40-93-06 GI943K3TY

FOKSTERIER, szczenięta, zaszczepione, odrobaczone, możl. dowozu na miejsce - 400 zł. Wrocław, tel. 0502/08-95-96 GI97CLCYF

FOKSTERIER KRÓTKOWŁOSY, szczenięta, umaszczenie 3-kolorowe, po polujących rodzicach - 500 zł. Ramułtowice, powiat średzki, tel. 0691/78-98-62 GI97MLTHA

FOKSTERIER SZORSTKOWŁOSY, szczenięta, doskonale na polowania, umaszczenie 3-kolorowe - 200 zł. Chocianów, tel. 0601/36-22-11 S50069159

FOKSTERIER SZORSTKOWŁOSY, umaszczenie 3-kolorowe - 270 zł/szt. Wrocław, tel. 0728/25-80-39 GG973YH7Y

FOKSTERIER SZORSTKOWŁOSY, szczenięta - 250 zł. Wrocław, tel. 0662/40-93-06 GG94WNNEW

GOLDEN RETRIEVER, szczenięta - 300 zł. Krzywiń, powiat kościański, tel. 0605/19-99-80 GI97MHNFC

GOLDEN RETRIEVER, szczenięta 7-tygodniowe, po rodowodowych rodzicach, zaszczepione, ks. zdrowia, rodzice do obejrzenia - od 400 do 500 zł. Świdnica, tel. 0603/10-18-65 GI97PLXPA

GOLDEN RETRIEVER, po rodowodowych rodzicach, pieski i suczki, śliczne szczenięta - 490 zł/szt. Wrocław, tel. 0728/25-80-39 GG973YH7W

GOLDEN RETRIEVER, po rodowodowych rodzicach, wzorcowej budowy, wolne od dysplazji - 500 zł/szt. Wrocław, tel. 0662/40-93-06 GG94KC333

JACK RUSSELL TERRIER, pieski i suczki - 550 zł/szt. Wrocław, tel. 0728/25-80-39 GG977XKML

JACK RUSSELL TERRIER, umaszczenie 3-kolorowe, szczenięta, energiczne, pieski i suczki - 500 zł/szt. Wrocław, tel 0662/40-93-06 GI974CT77

JAGDTERRIER, szczenięta, czarne podpalane, po polujących rodzicach, dzikarzach, norowcach, książeczka zdrowia, zaszczepione, odrobaczone - 150 zł. Bojanowo, powiat rawicki, tel. 0500/13-03-94 GI97NETJR

JAGDTERRIER, szczenięta, po polujących rodzicach, ks. zdrowia - 200 zł. Miejska Górka, powiat rawicki, tel. 0606/88-32-83 GI97LXC9Y

JAMNIK miniaturowy, pieski i suczki - 350 zł/szt. Wrocław, tel. 0728/25-80-39 GG973YH7J

JAMNIK miniaturowy, szczenięta - 350 zł/szt. Wrocław, tel 0662/40-93-06 GG94F9JR7

JAMNIK miniaturowy, czarno-rude, zaszczepione, odrobaczone, możl. dowozu na miejsce - 400 zł Wrocław, tel. 0694/27-88-80 GI97CLCXA

JAMNIK KRÓTKOWŁOSY miniaturowy, szczenięta 4-tygodniowe, umaszczenie brązowe - 250 zł Piława Górna, powiat dzierżoniowski, tel. 074/837-17-58, 0603/84-78-81 GI97P43TF

JAMNIK KRÓTKOWŁOSY miniaturowy, czarny podpalany, szczenięta po utytułowanych rodzicach, zaszczepione, mozl. dowozu na miejsce - 1.200 zł. Wrocław, tel 0605/91-97-35 GI97F7NJ7

JAMNIK KRÓTKOWŁOSY miniaturowy, 2-miesięczne psy - 300 zł. Zgorzelec, tel 0511/92-73-47 GI97RET3L

JAMNIK SZORSTKOWŁOSY, szczenięta 6-tygodniowe - 400 zł. Sobótka, powiat wrocławski, tel. 071/316-25-15 GI97HRK47

JAMNIK SZORSTKOWŁOSY, odrobaczone, zaszczepione, możl. dowozu na miejsce - 450 zł. Wrocław. tel. 0694/27-88-80 GI97RTMHW

KLATKA, dla zwierzaka, 60x30x35 cm, huśtawka, norka, drabinka i inne elementy - 35 zł. Wałbrzych, tel. 0662/01-73-35 GI97RAMC3

KOJEC DLA PSA, metalowy, wym. 91x62.5x63 cm, nadaje się dla innych zwierząt, stan bdb - 250 zł. Wrocław, tel. 0697/53-25-42 GI97HJPN4

KOT MAINE COON, kocięta - 500 zł. Zielona Góra, tel. 0663/86-41-06 GI97PJR74

KOT PERSKI, kotka 6-miesięczna, szylkretowa, po rodowodowych rodzicach - 500 zł. Wrocław, tel. 0794/96-75-37 GI97LCTL4

KUPIĘ AKWARIUM, do 50 l, z plastikową pokrywą. Błonie, powiat średzki, tel. 0726/49-08-57 GI97LPLNH

KUPIĘ AMERICAN STAFFORDSHIRE TERRIERA, szczenięta, zaszczepione, odrobaczone. Kobylin, powiat krotoszyński, tel 0507/77-12-25 GI97LWCFJ

KUPIĘ PSY, szczenięta. Wrocław, tel. 0728/25-80-39 GG973YH7C

KUPIĘ PSY, szczenięta. Wrocław, tel 0662/40-93-06 GG9PKEE3

KUPIĘ YORKSHIRE TERRIERA. Popielów, powiat opolski, tel. 0500/29-23-30 GG9RWFYP

LABRADOR RETRIEVER, pies 10-miesięczny, ks. zdrowia, zaszczepiony, łagodny - 250 zł lub zam. na siberian husky, suczkę. Błonie, powiat średzki, tel. 0726/49-08-57 GI97JXLTJ

LABRADOR RETRIEVER, suczka, roczna - 450 zł. Bojanowo, powiat rawicki, tel. 0665/30-84-27 GI97NPMYX

LABRADOR RETRIEVER, szczenięta, ks. zdrowia, ojciec z metryką, z linii angielskiej - 300 zł. Gostyń, tel. 0694/01-42-73 GI97HRTAA

LABRADOR RETRIEVER, 4-miesięczne suczki, biszkoptowe, zaszczepione, odrobaczone, ks. zdrowia, rodzice na miejscu - 400 zł. Jerka, powiat kościański, tel. 0603/58-31-63 GI94PRRC7

LABRADOR RETRIEVER, szczenięta 8-tygodniowe, umaszczenie biszkoptowe, mocnej budowy, rodzice do obejrzenia - 300 zł. Krobia, powiat gostyński, tel. 0695/96-91-57 GI97JXYE7

LABRADOR RETRIEVER, szczenięta, umaszczenie biszkoptowe, zaszczepione, odrobaczone, książeczka zdrowia - 260 zł. Krotoszyn, tel. 0722/14-16-74 GI97PM3FA

LABRADOR RETRIEVER, szczenięta 8-tygodniowe, zaszczepione, odrobaczone, ks. zdrowia, umaszczenie czarne i biszkoptowe - 300 zł. Krzywiń, powiat kościański, tel 065/517-75-25 GI97LXK7E

LABRADOR RETRIEVER, szczenięta, umaszczenie biszkoptowe, mocnej budowy, zaszczepione, odrobaczone, ks. zdrowia - 600 zł. Namysłów, tel 0604/24-52-89 GI97JE3NN

LABRADOR RETRIEVER, piesek, zaszczepiony, odrobaczony, ks. zdrowia, po rodowodowych rodzicach, 9-tygodniowy - 350 zł. Środa Śląska, tel. 0515/15-97-31, 071/317-37-24 GI97JTHXF

LABRADOR RETRIEVER, mocnej budowy, po rodowodowych rodzicach, pieski i suczki - 450 zł/szt. Wrocław, tel. 0728/25-80-39 GG973YH7A

LABRADOR RETRIEVER, po rodowodowych rodzicach, mocnej budowy, śliczne, wolne od dysplazji - 480 zł/szt. Wrocław, tel. 0662/40-93-06 GG94KC334

LABRADOR RETRIEVER, szczenięta, po doskonałych przodkach, zaszczepione, odrobaczone, możl. dowozu na miejsce - 650 zł. Wrocław, tel. 0500/63-04-04 GI97HNFTE

FOTO **LABRADOR RETRIEVER**, prześliczne czekoladowe szczeniaczki, po wybitnych rodzicach, wolnych od dysplazji stawów biodrowych, wielokrotnych medalistach wystaw kynologicznych, zdrowe, cena 1400-2000 zł. Wrocław, tel. 0722/28-88-88 bascara@ interia.eu II97PPF3E

LABRADOR RETRIEVER, wspaniałe szczenięta, po rodzicach z rodowodami, wolnymi od dysplazji, czarne i biszkoptowe, do odbioru na gwiazdkę, zdrowe, wypielęgnowane, uczone czystości, po pięknych rodzicach, możliwy dowóz - 600 zł. Wrocław, tel 0694/66-08-80 II97RETLH

MALTAŃCZYK, szczenięta miniaturowe, po rodowodowym ojcu - 1.200 zł. Leszno, tel. 0605/19-99-80 GI97MHNFJ

MALTAŃCZYK MINIATUROWY, szczenięta, 2 suczki, ur. 9.11.2009 r., zaszczepione, ks. zdrowia, do odbioru po 20.12.2009 r. - 1.400 zł. Sobótka, powiat wrocławski, tel. 0664/71-50-43, 0668/10-12-53 GI97RTJRC

MALTAŃCZYK, szczenięta, rodowodowe, po utytułowanym ojcu, zaszczepione, suczka - 3.500 zł, piesek - 2.800 zł, możl. dowozu na miejsce. Wrocław, tel. 0605/91-97-35 GI97MJAWM

MASTIF ANGIELSKI - 500 zł. Sobótka, powiat ostrowski, tel. 0661/05-95-39 GI97RTPHF

MIESZANIEC, szczenię po siberianie husky - 100 zł. Iwiny, powiat bolesławiecki, tel. 0603/46-17-14 GI97RTPTX

MIESZANIEC, pieski i suczki, b. ładne, krótka sierść, będą średniego wzrostu, różne umaszczenie, po ojcu shar-pei, matka mieszaniec - 99 zł. Oborniki Śląskie, powiat trzebnicki, tel. 0666/39-52-22 GI97KN9LH

MIESZANIEC, szczenięta - 10 zł/szt. Rawicz, tel. 0508/59-53-93 po godz. 21 GI97KYEC3

MIESZANIEC, szczenięta - 350 zł. Wrocław, tel. 0662/40-93-06 GI97L4RRJ

MIESZANIEC, piesek, 8-tygodniowy, zaszczepiony, odrobaczony, ojciec owczarek niemiecki, matka mastif neapolitański - 100 zł. Wrocław, tel. 0605/22-92-33 GI97N79YL

MOPS, szczenięta, zaszczepione, odrobaczone, ks. zdrowia - 900 zł. Dalabuszki, powiat gostyński, tel. 0663/60-00-74 GI97RTP79

MOPS, szczenięta, zaszczepione, odrobaczone, ks. zdrowia - 780 zł. Nietążkowo, powiat kościański. tel. 0660/96-48-20 GI97RTJNP

NORDISCH TERRIER, szczenięta, zaszczepione, odrobaczone, możl. dowozu na miejsce - 650 zł. Wrocław, tel. 0601/37-90-50 GI97FARL7

ODDAM KOCIĘTA, 8-tygodniowe, w dobre ręce. Głogów, tel 0603/29-36-45 GI94WTKTF

ODDAM KOCIĘTA. Rogów Sobócki, tel. 071/316-26-66 po godz. 20, 0507/22-58-90 GG9PKEAJ

ODDAM MIESZAŃCA, psy 8-tygodniowe, w dobre ręce. Głogów, tel. 0603/29-36-45 GG94JCE9W

ODDAM MIESZAŃCA, pies 3-miesięczny, w dobre ręce. Głogów, tel. 0603/29-36-45 GI97J39WM

OWCZAREK KAUKASKI, szczenięta, mocnej budowy, po agresywnych rodzicach, idealne do pilnowania posesji - 350 zł. Baszków, powiat krotoszyński, tel. 0695/22-94-84 GI97EF94F

OWCZAREK KAUKASKI - 300 zł. Sobótka, powiat ostrowski, tel. 0661/05-95-39 GI97RTPHH

OWCZAREK NIEMIECKI, pies 18-miesięczny, z rodowodem, po wstępnym szkoleniu - 1.200 zł. Jelcz-Laskowice, powiat oławski, tel. 0512/94-13-16 GI97HRRKH

OWCZAREK NIEMIECKI długowłosy, szczenięta, czarne podpalane, odrobaczone, zaszczepione, mocnej budowy, matka cała czarna, ojciec czarny podpalany, rodzice wolni od dysplazji (do obejrzenia na miejscu), szczenięta z pełnym rodowodem - 1.200 zł. Jelcz-Laskowice, tel. 0600/50-09-61, 071/381-20-52 GI97PTCWF

OWCZAREK NIEMIECKI krótkowłosy, szczenięta, 8-tygodniowe, rodzice do wglądu, odrobaczone - 200 zł. Jemielno, powiat górowski, tel. 0668/53-87-91 GI97HJHLF

OWCZAREK NIEMIECKI długowłosy, szczenięta, czarne podpalane, po rodowodowych rodzicach, kątowane, mocnej budowy, ks. zdrowia, z domowej hodowli - 850 zł. Legnica, tel. 0661/27-04-15 GI97JKF4L

OWCZAREK NIEMIECKI, dorosłe, w różnym wieku, w cenie od 200 zł. Leśnica, powiat strzelecki, tel. 077/461-52-68, 0697/12-45-68 GI97NM3CC

OWCZAREK NIEMIECKI krótkowłosy i długowłosy, szczenięta 10-tygodniowe, mocnej budowy, kątowane, po rodowodowym ojcu, zaszczepione, odrobaczone - 250 zł. Leśnica, powiat strzelecki, tel. 077/461-52-68, 0697/12-45-68 GI97LTYEF

OWCZAREK NIEMIECKI długowłosy, 2 miesięczne, czarne podpalane, odrobaczone, zaszczepione, ojciec z rodowodem, matka po rodowodowych rodzicach - 500 zł. Lubin, tel. 0667/79-48-17 GI97N7HJR

OWCZAREK NIEMIECKI długowłosy, szczenięta 6-tygodniowe, czarne podpalane, mocnej budowy, rodzice do obejrzenia, odbiór po 25 grudnia - 350 zł. Lutynia, powiat średzki, tel. 0781/79-00-81 GI97PFPKH

OWCZAREK NIEMIECKI - suczka 7-tyg., po rodowodowych rodzicach, umaszczenie czarne podpalane, grubej kości - 350 zł. Michałowice, tel. 0792/73-03-27 GI97R7KC9

OWCZAREK NIEMIECKI krótkowłosy, szczenięta, czarne podpalane, kątowane, po rodowodowych rodzicach, wolne od dysplazji, odrobaczone, zaszczepione, ks. zdrowia, z własnej hodowli, z tatuażem - 450 zł. Niesiebędowice, powiat nyski, tel. 077/431-98-83, 0518/38-65-40 GI97H44ML

OWCZAREK NIEMIECKI długowłosy, szczenięta, 9-tygodniowe, czarne podpalane - 450 zł. Poznań, tel. 0602/38-59-55 GI97PP9K7

OWCZAREK NIEMIECKI KRÓTKOWŁOSY I DŁUGOWŁOSY, szczenięta w wieku 10-16 tygodni, grubej kości, kątowane, zaszczepione, odrobaczone, ks. zdrowia, rodzice do wglądu, własna hodowla, gwarancja czystości rasy - 400-500 zł. Prochowice, powiat legnicki, tel. 0601/15-89-84 GG977XCPC

OWCZAREK NIEMIECKI długowłosy, suczka 6-miesięczna, duża, czujna, ks. zdrowia - 600 zł lub zamienię na psa Pustków Żurawski, powiat wrocławski, tel. 071/390-80-36 GI97RTN34

OWCZAREK NIEMIECKI długowłosy, szczenięta 5-miesięczne, czarne podpalane, kątowane, mocnej budowy, odrobaczone, zaszczepione, ks. zdrowia, rodzice do obejrzenia - 500 zł. Rybin, powiat ostrzeszowski, tel. 0601/65-33-73 GI97CJA3W

OWCZAREK NIEMIECKI krótkowłosy, szczenięta, mocnej budowy, czarne podpalane, zaszczepione, odrobaczone - 320 zł. Stary Paczków, powiat nyski, tel. 0661/96-80-22 GI94WEXK3

OWCZAREK NIEMIECKI, suczka 2-miesięczna, po rodowodowym ojcu - 500 zł. Ścinawa, powiat lubiński, tel. 0662/24-30-34, 0694/43-68-66 GI97PFKW7

OWCZAREK NIEMIECKI długowłosy, szczenięta 4-miesięczne, dwa psy i jedna suczka, grubej kości, ojciec Kato De-Bess Pallas Athena (czołowy medalista Polski), wychowane z dziećmi, b. dobra psychika, rodowodowe, przyzwyczajone do warunków zewnętrznych, grubej kości, kątowane - 1.600 zł. Ścinawa, powiat lubiński, tel. 0662/24-30-34, 0694/43-68-66 GI97HCHFJ

OWCZAREK NIEMIECKI długowłosy, szczenięta, po rodowodowych rodzicach, czarne podpalane, kątowane, rodzice do obejrzenia - 600 zł. Świdnica, tel. 074/851-62-19, 0604/82-62-57 GI97CLAWH

OWCZAREK NIEMIECKI krótkowłosy, szczenięta, po rodowodowych rodzicach, czarne podpalane, rodzice do obejrzenia - 450 zł. Świdnica, tel. 074/851-62-19, 0604/82-62-57 GI97JXTFR

OWCZAREK NIEMIECKI krótkowłosy, suczka 11-miesięczna, po rodowodowych rodzicach - 1.000 zł. Świdnica, tel. 0604/19-66-71 GI97RATAF

OWCZAREK NIEMIECKI krótkowłosy, szczenięta 9-tygodniowe, po rodzicach z niemieckim rodowodem, suczka i 2 pieski, b. silna budowa, wolne od dysplazji, rodzice na miejscu, czarne podpalane brązem - 600 zł. Tomaszów Bolesławiecki, tel. 0606/65-20-95, 075/738-96-90 GI97MJ4FH

OWCZAREK NIEMIECKI DŁUGOWŁOSY, umaszczenie czarne podpalane, masywna budowa, kątowane, odrobaczone, rodzice do wglądu - 300 zł. Tułowice, powiat opolski, tel 0608/72-69-41 GI97RTMWX

OWCZAREK NIEMIECKI długowłosy, suczka 4-mies., umaszczenie czarne podpalane, mocnej budowy, 2 x odrobaczona, kątowana, ks zdrowia, po pięknych kątowanych rodzicach - 400 zł. Węgliniec, powiat zgorzelecki, tel. 0666/98-49-43, 0513/36-64-88 GI97MLP3T

OWCZAREK NIEMIECKI długowłosy, szczenięta, mocnej budowy, po rodowodowych rodzicach, czarne podpalane - 450 zł/szt. Wrocław, tel. 0728/25-80-39 GI977KHFR

OWCZAREK NIEMIECKI krótkowłosy, szczenięta, mocnej budowy, po rodowodowych rodzicach, czarne podpalane - 400 zł/szt. Wrocław, tel. 0728/25-80-39 GG979JKLK

OWCZAREK NIEMIECKI długowłosy, po rodowodowych rodzicach, kątowane, mocnej budowy - 450 zł/szt. Wrocław, tel. 0662/40-93-06 GI977CKLX

OWCZAREK NIEMIECKI krótkowłosy, kątowane, mocnej budowy, po rodowodowych rodzicach - 400 zł/szt. Wrocław, tel. 0662/40-93-06 GG977XXLR

OWCZAREK NIEMIECKI, mocnej budowy, kątowane, zaszczepione, odrobaczone, możl. dowozu na miejsce - 400 zł. Wrocław, tel 0694/27-88-80 GI97F7NKJ

OWCZAREK NIEMIECKI krótkowłosy i długowłosy, szczenięta rodowodowe, po czempionach, zaszczepione, z wyprawką, możl. dowozu na miejsce - 1.500 zł. Wrocław, tel. 0605/91-97-35 GI97ARWJX

OWCZAREK NIEMIECKI długowłosy : pies 15-miesięczny i 2 5-letni - 2.000 zł/szt. lub zam. na szczenięta, mogą być małej rasy. Wrocław, tel. 0500/63-04-04 GI97ARX9N

FOTO **OWCZAREK NIEMIECKI** DŁUGOWŁOSY, piękna suka, czarna podpalana, ma 9 miesięcy, wnuczka zwycięzcy świata, piękny obfity włos, idealne kątowanie, grube kości, bardzo mądra, wychowana z dziećmi i innymi zwierzętami, możliwy dowóz - 800 zł. Wrocław, tel. 0694/66-08-80 II97RETJP

FOTO **OWCZAREK NIEMIECKI** DŁUGOWŁOSY, szczenięta, czarne podpalane, z piękną sierścią, grubymi kośćmi, kątowane, zdrowe, z kompleksowymi szczepieniami, po idealnie zbudowanych, rodowodowych rodzicach, ojciec i matka bez dysplazji, pieski i suczki, możliwy dowóz - 500 zł. Wrocław, tel. 0694/66-08-80 II97P9FYM

OWCZAREK NIEMIECKI, szczenięta rodowodowe, po bardzo dobrym kryciu, Gorbi vom Koriser See - Gitta Ace Aureum, Dollar Zellwaldrand Hanzma Haus, Tchorz - 1.200 zł. Wrocław, tel. 0698/69-11-04 GI97FW4N9

OWCZAREK NIEMIECKI długowłosy, 2-letni pies - 300 zł. Zaborów, powiat lubiński, tel. 076/843-59-42 GI97LMCWN

OWCZAREK NIEMIECKI, szczenięta 5-tygodniowe, czarne podpalane - 300 zł. Ziębice, powiat ząbkowicki, tel. 0507/40-33-95 GI97PJXXH

OWCZAREK NIEMIECKI krótkowłosy, suczka roczna, do pilnowania posesji, czujna, ładnej budowy - 350 zł. Złotoryja, tel. 0785/18-91-33 GI97PTCMP

OWCZAREK PODHALAŃSKI długowłosy, szczenięta, po rodowodowych rodzicach, mocnej budowy, zaszczepione, odrobaczone, ks. zdrowia - 650 zł. Grabów nad Prosną, powiat ostrzeszowski, tel. 0606/20-91-63 GI97K3XWM

OWCZAREK PODHALAŃSKI, 2 suczki 3-miesięczne, śnieżnobiałe, grubej kości, ks. zdrowia, z tatuażem, z własnej hodowli - 400 zł. Niesiebędowice, powiat nyski, tel. 077/431-98-83, 0518/38-65-40 GI97N79HH

OWCZAREK PODHALAŃSKI, szczenięta - 400 zł. Wrocław, powiat wrocławski, tel. 071/311-81-22, 0693/58-05-28 GI9739CLA

OWCZAREK SZKOCKI - COLLIE, szczenięta, samodzielne, psy i suczki, ładne, dobrze zbudowane, rodzice do wglądu - 400 zł. Tel. 0666/39-52-22 GI97KN97X

OWCZAREK SZKOCKI - COLLIE, szczenięta, 6-tygodniowe, samodzielne, umaszczenie 3-kolorowe, rodzice na miejscu, b. ładne, przyjaźnie nastawione, lubiące dzieci i ruch, wierny przyjaciel rodziny tak jak w filmie - 180 zł. Trzebnica, tel. 0692/78-17-89 GI97KN99A

OWCZAREK SZKOCKI - COLLIE, szczenięta - 400 zł. Wrocław, tel. 0662/40-93-06 GI94XHMAF

OWCZAREK ŚRODKOWOAZJATYCKI, bez dysplazji, bez rodowodu, odrobacz., zaszczep., pieski i suki, książ zdrowia - 500 zł Chojnów, powiat legnicki, tel. 076/818-71-41 2zielonebaloniki@wp.pl II97P4FXE

PINCZER, szczenięta - 350 zł/szt. Wrocław, tel. 0662/40-93-06 GG9RJJPE

PINCZER MINIATUROWY, szczenięta czarne podpalane i złote, po rodowodowych rodzicach, zaszczepione, odrobaczone, ks. zdrowia, rodzice do obejrzenia - 350-400 zł. Wałbrzych, tel. 074/845-08-05, 0667/25-02-84 GI97F7XHW

PINCZER MINIATUROWY, pieski i suczki - 500 zł/szt. Wrocław, tel. 0728/25-80-39 GI974TMCL

PRZYJMĘ PAPUGĘ, dla 3-letniej dziewczynki lub inne zwierzątko, małe. Legnica, tel. 0726/10-02-73, 076/819-19-16 GI97NXYFN

PSY : labrador retriever, biszkoptowy, 5-mies., 2-krotnie zaszczepiony - 350 zł, pekińczyki, 3- i 4-mies., zaszczepione - 450 zł. Piotrowice, powiat jaworski, tel. 076/870-88-63, 0693/43-56-78 GI97PFJAW

PSY : bull terrier, 5-mies., 2-krotnie zaszczepiony, biały - 500 zł, rottweiler, 4-mies., zaszczepione - 450 zł. Piotrowice, powiat jaworski, tel. 076/870-88-63, 0693/43-56-78 GI97R7KJ4

PUDEL MINIATUROWY, suczka 12-tygodniowa, umaszczenie białe, zaszczepione, odrobaczone - 300 zł. Jawor, tel. 0693/06-45-87 GI97R7H3C

PUDEL MINIATUROWY, szczenięta - 450 zł/szt. Wrocław, tel. 0662/40-93-06 GI9PRTXE

PUDEL MINIATUROWY, białe i morelowe, szczenięta, zaszczepione, odrobaczone, możl. dowozu na miejsce - 570 zł. Wrocław, tel. 0501/58-80-14 GI97NMFYK

RATLEREK, szczenięta 7-tygodniowa - 400 zł. Strzelin, tel. 071/392-17-49 GI97R7L7C

RATLEREK, reproduktory miniaturowe, sprawdzone, czekają na suczki - 150 zł/krycie. Wałbrzych, tel. 074/845-08-05, 0667/25-02-84 GI97RAMJT

RATLEREK, szczenięta, miniaturowe - 600 zł/szt Wrocław, tel. 0728/25-80-39 GI974CTCY

RATLEREK, pieski i suczki - 400 zł/szt. Wrocław, tel. 0662/40-93-06 GI94K3JN3

FOTO **ROTTWEILER**, odrobacz., pieski, suczki, rodzice do wglądu, trzy suczki i trzy psy siedmiotygodniowe - 250 zł cena za sztukę. Kamienna Góra, tel. 0509/65-38-66 frukto@op.pl II97RERAT

ROTTWEILER - 3-letnia suczka, w bdb kondycji - 250 zł. Kłodzko, tel. 074/871-31-38, 0782/15-52-67 GI97PCCJC

ROTTWEILER, szczenięta, mocnej budowy, zaszczepione, odrobaczone, ks. zdrowia - 600 zł. Namysłów, tel. 0604/24-52-89 GI97J3CFE

SHIH TZU, szczenięta, 12-tygodniowe, po małych rodzicach, 2x zaszczepione, odrobaczone, ks. zdrowia - 550 zł. Jawor, tel. 0728/92-45-05 GI97JXWWK

SHIH TZU, piesek 2-miesięczny, umaszczenie złote, odrobaczony, zaszczepiony - 450 zł. Jelcz-Laskowice, tel. 0600/50-09-61, 071/381-20-52 GI97JHFTE

SHIH TZU, szczenięta 3-kolorowe, zaszczepione, odrobaczone, ks. zdrowia, rodzice do wglądu, ojciec z rodowodem - 550 zł. Kąty Wrocławskie, tel. 0600/83-95-30, 071/364-10-30 GI97F33C3

SHIH TZU, szczenięta - 550 zł. Legnica, tel. 076/743-65-62, 0511/14-19-65 GI97NM9AN

SHIH TZU, miniaturowe, szczenięta tricolor, zaszczepione, odrobaczone, rodzice do wglądu - 600 zł. Legnica, tel. 0667/14-62-73, 0796/60-41-75 GI97CEKPM

SHIH TZU, książ. zdrowia, trzy bardzo ładnie umaszczone suczki, tricolor, odrobaczone, zaszczepione, zdrowe, zadbane - 600 zł. Podgaj, powiat strzeliński, tel. 071/393-60-96, 0697/91-60-96 II97PCFJN

SHIH TZU, suczka, zaszczepiona, odrobaczona, 8-miesięczna - 800 zł. Prochowice, powiat legnicki, tel. 0783/03-16-11 GI97NETMK

SHIH TZU, szczenięta, do odbioru po 05.01.2010 r - 500 zł. Strupina, powiat trzebnicki, tel. 0665/98-16-23 GI97NM3CA

SHIH TZU, reproduktor 3-letni, umaszczenie 3-kolorowe, czeka na suczki - 250 zł/krycie. Trzebnica, tel. 071/312-15-02, 0668/20-32-79 GG9447N7F

SHIH TZU, suczka, 7-tygodniowy, biało-czarna - 600 zł. Wrocław, tel. 0888/79-62-38, 071/794-84-33 GI97RAMMH

SHIH TZU, miniaturowe, śliczne szczenięta, po rodowodowych rodzicach, długi włos - 600 zł/szt Wrocław, tel. 0728/25-80-39 GI974CTCW

SHIH TZU, szczenięta, miniaturowe, umaszczenie 3-kolorowe, po rodowodowych rodzicach - 600 zł/szt. Wrocław, tel. 0662/40-93-06 GG94WNNE3

SIBERIAN HUSKY, szczenięta, po rodowodowych rodzicach, grubej kosci, zaszczepione, ks zdrowia - 350 zł. Baszków, powiat krotoszyński, tel. 0695/22-94-84 GI94YNWRJ

SIBERIAN HUSKY, szczenięta 7-tygodniowe - 300 zł. Gostyń, tel. 0694/01-42-73 GI97PJY7T

SIBERIAN HUSKY, szczenięta, czarno-białe, niebieskookie, mocnej budowy, po doskonałych rodzicach, zaszczepione, odrobaczone, ks. zdrowia, cena od 280 do 380 zł. Grabów nad Prosną, powiat ostrzeszowski, tel. 0606/20-91-63 GI974CLAY

SIBERIAN HUSKY, szczenięta - 450 zł/szt. Wrocław, tel. 0728/25-80-39 GI974CTCR

SIBERIAN HUSKY, szczenięta - 450 zł/szt. Wrocław, tel. 0662/40-93-06 GG94WNNCX

SIBERIAN HUSKY, szczenięta, z hodowli domowej, matka do obejrzenia, zaszczepione, odrobaczone, możl. dowozu na miejsce - 550 zł. Wrocław, tel. 0500/63-04-04 GI97MJAYF

SZNAUCER MINIATUROWY „PIEPRZ I SÓL", suczka, 2-letnia, umaszczenie „pieprz i sól" - 250 zł. Bojanowo, powiat rawicki, tel. 0665/30-84-27 GI97NPMYR

SZNAUCER MINIATUROWY, szczenięta, wzorcowej budowy - 450 zł/szt. Wrocław, tel 0728/25-80-39 GG977XKME

SZNAUCER MINIATUROWY, śliczne, „pieprz i sól" i czarno-srebrne, po rodowodowych rodzicach - 450 zł/szt Wrocław, tel. 0662/40-93-06 GG94KN7C7

FOTO **SZNAUCER OLBRZYM**, bez rodowodu, odrobacz., po rodowodowych rodzicach, zaszczep., pieski, książ. zdrowia, wyprawka, szczenięta z bezkojcowej hodowli domowej - 650 zł. Dzierzków, powiat świdnicki, tel. 074/850-61-69, 0661/50-45-91 II97RHRHN

TERIER WALIJSKI, szczenięta - 450 zł. Wrocław, tel. 0662/40-93-06 GI97J3AEL

WEST HIGHLAND WHITE TERRIER, reproduktor - 200 zł/krycie. Jawor, tel. 0728/92-45-05 GI97R7M3W

WEST HIGHLAND WHITE TERRIER, piesek 6-tygodniowy, zaszczepiony, odrobaczony - 650 zł. Rawicz, tel. 0694/22-43-81 GI97RANXK

WEST HIGHLAND WHITE TERRIER, zaszczepione, nie gubią sierści, mozl. dowozu na miejsce - 800 zł. Wrocław, tel. 0601/37-90-50 GI97CLCXN

FOTO **WEST HIGHLAND WHITE TERRIER**, suczka w wieku 2,5 roku, piesek 2 lata, zdrowe, zadbane, sunia była raz matką, wspaniale wychowała 6 szczeniąt, piesek kryje suczki, nawet te trudne, daje zdrowe i liczne mioty, wychowane w domu, lubiące dzieci i inne zwierzęta, możliwy dowóz - 800 zł/pieska i 1.000 zł/suczkę Wrocław, tel. 0694/66-08-80 II97RETK3

WEST HIGHLAND WHITE TERRIER, szczenięta, po rasowych rodzicach - 800 zł. Złotoryja, tel. 0509/82-67-80, 076/877-54-81 GI97JE34R

WEST HIGHLAND WHITE TERRIER, szczenięta, odrobaczone, zaszczepione, ks. zdrowia, rodzice na miejscu, ładny biały długi włos, zdrowe, zadbane, rodzice na miejscu - 800 zł. Żagań, tel 068/477-16-09, 0600/98-04-67 GI97MNWMJ

YORKSHIRE TERRIER, 8-tygodniowe szczenięta, po małych rodzicach, niezwykłej urody „chłopcy", zaszczepione, rodzice do wglądu, z domowej hodowli - 800-900 zł. Tel. 0723/47-12-64, 071/364-46-97 GI97PFPHM

YORKSHIRE TERRIER, suczki, 8-miesięczne - 1 000 zł. Chojnów, powiat legnicki, tel. 0511/16-27-09, 0513/17-19-53 GI97JTHHW

FOTO **YORKSHIRE TERRIER**, 7-tygodniowe szczenięta, odrobaczone, zaszczepione + książeczka zdrowia, umaszczenie szczeniąt czarno-złote, waga matki 2 kg, waga ojca 1,8 kg - 900 zł/szt. Chojnów, tel. 0668/39-44-63, 076/818-19-59 II97RTRNA

YORKSHIRE TERRIER, suczka 10-tygodniowa, zaszczepiona, odrobaczona - 700 zł. Jawor, tel. 0693/06-45-87 GI97R7FYH

YORKSHIRE TERRIER, reproduktor, standard, stalowo-złoty - 150 zł/krycie. Jawor, tel. 0728/92-45-05 GI97R7M3P

FOTO **YORKSHIRE TERRIER**, miniaturowe szczeniaczki, w dobre ręce, rodzice o bardzo małej wadze i idealnej budowie, wolni od chorób, gęsty i prosty włos, czarno-złote i srebrno-złote, zdrowe, rozwijają się pod kontrolą weterynarza, odrobaczone - 1.100 zł. Jugów, powiat kłodzki, tel. 074/871-80-98, 0603/84-39-48 nie zawsze dostępny adrian.max@vp.pl II97RHTEW

YORKSHIRE TERRIER, szczenięta, 8-tygodniowe, miniaturowe, ks. zdrowia, matka do obejrzenia, piesek - 600 zł, suczka - 700 zł. Kąty Wrocławskie, tel. 0793/78-39-09 GI97RET9F

YORKSHIRE TERRIER, szczenięta, odbiór 24.12.2009 r., odrobaczone, ks. zdrowia, zaszczepione, śliczne, zdrowe - 1.000 zł. Kłodzko, tel. 0502/04-39-29 GI97R3HMA

YORKSHIRE TERRIER, suczka, po małych rodzicach - 1.200 zł. Legnica, tel. 076/743-65-62, 0508/47-06-36 GI97RTMLP

YORKSHIRE TERRIER, pieski 4-mies., zaszczepione, odrobaczone, ks. zdrowia - 750 zł/szt., posiadam 2 reproduktory miniaturowe - 150 zł/krycie. Legnica, tel. 0505/95-98-09 GI97HJFPN

YORKSHIRE TERRIER, szczenięta zaszczepione, odrobaczone, ks. zdrowia, rodzice do wglądu - 900 zł - 1.100 zł, 2 reproduktory, 1,60 kg, krycie - 200 zł. Legnica, tel. 0667/14-62-73, 0796/60-41-75 GI9TRXET

YORKSHIRE TERRIER, szczenięta, zaszczepione, odrobaczone, ładny włos, krótka kufa - 700-800 zł/szt. oraz krycie, piesek 1.4 kg - 200 zł. Lubin, tel. 0668/14-30-63 GI97MAT9F

YORKSHIRE TERRIER, szczenięta, miniaturka - 900 zł. Michałów, powiat brzeski, tel. 077/412-92-62, 0691/18-58-73 GI97N4YMM

YORKSHIRE TERRIER, szczenięta, miniaturowe, waga rodziców 1.80 kg, rodzice do obejrzenia, umaszczenie srebrno-złote, ks. zdrowia, wychowane z dziećmi, piesek - 1.050 zł, suczka - 1.300 zł. Namysłów, tel. 0509/20-29-44 GI97RTTCH

YORKSHIRE TERRIER, 3 pieski, 5-tygodniowe, odrobaczone, zaszczepione, książeczka zdrowia, z domowej hodowli, waga matki 3 kg i ojca 2 kg - 650 zł. Olbrachtowice, powiat wrocławski, tel. 0887/66-04-89, 0500/11-64-06, 071/391-19-59 GI97MLJMN

FOTO **YORKSHIRE TERRIER**, śliczne, bez dysplazji, bez rodowodu, odrobacz., zaszczep., pies, suczki, książ. zdrowia, odbiór po 10 stycznia, waga matki 2 kg, ojca 1.6 kg, szczeniaczki można zobaczyć i rezerwować - 900 zł. Oława, tel. 0508/77-95-25 II97RMMAT

YORKSHIRE TERRIER, szczenięta, 12-tygodniowe, zaszczepione, ks. zdrowia, b. ładnej budowy, b. małe i sympatyczne - 680 zł/szt. Strzelin, tel. 071/392-45-99, 0667/28-20-15 GI97C34XR

YORKSHIRE TERRIER, 6-tygodniowe szczenięta, zaszczepione, odrobaczone, ks. zdrowia, po rodowodowych rodzicach - 650 zł. Środa Śląska, tel. 071/317-37-24, 0515/15-97-31 GI97JTHXH

YORKSHIRE TERRIER, 6-tygodniowe 2 psy, matka 2 kg, ojciec 1.7 kg, wychowane w domu, ładnej budowy, piękna i gęsta sierść, ks. zdrowia, zaszczepione, odrobaczone, zdrowe, możl. dowozu na miejsce - 650 zł. Świdnica, tel. 0508/18-08-99 GI97PFNT7

YORKSHIRE TERRIER, pieski 8-tygodniowe, rodowodowe - 1.800 zł. Wrocław, tel. 0664/13-42-21 GI97NLA4R

YORKSHIRE TERRIER, szczenięta po małych rodzicach, miniaturowe - 900 zł/szt. Wrocław, tel. 0728/25-80-39 GI977KHH3

YORKSHIRE TERRIER, miniaturka, śliczne szczenięta, wzorcowej budowy - 850 zł. Wrocław, tel. 0662/40-93-06 GG979JKNN

YORKSHIRE TERRIER, szczenięta, po małych rodzicach, zaszczepione, odrobaczone, możl. dowozu na miejsce, suczka - 1.100 zł, piesek - - 800 zł. Wrocław, tel. 0501/58-80-14 GI97NMFY9

YORKSHIRE TERRIER, śliczne szczenięta, miniaturowe, zaszczepione, odrobaczone, książeczka zdrowia, umaszczenie srebrno-złote - 800-1.000 zł. Wrocław, tel. 071/311-78-30 GI97NAR7P

FOTO **YORKSHIRE TERRIER**, śliczne szczeniaczki - suczki i pieski, miniaturowe, z rodowodami, po maleńkich, zdrowych rodzicach, wesołe i mądre, o idealnym eksterierze, możliwy dowóz, zapraszam - 1.800 zł/pieski, suczki miniaturki 2.500 zł. Wrocław, tel. 0694/66-08-80 II97RETJY

FOTO **YORKSHIRE TERRIER**, miniaturowe szczeniaczki, rodzice o bardzo małej wadze, wolni od jakichkolwiek chorób, idealnie zbudowani, szczenięta są zdrowe, wypielęgnowane, gotowe do odbioru, możliwość dowozu maluszka do Państwa domu, są suczki i pieski od 1200 zł. Wrocław, tel. 0694/66-08-80 II97RETJR

YORKSHIRE TERRIER, miniaturowe - suczki 1.100 zł, pieski - 900 zł. Wrocław, tel. 0698/61-55-12 GI97KFCYR

YORKSHIRE TERRIER, szczenięta, stalowo-złote suczki, matka 1.6 kg, ojciec 1.8 kg, wzrost około 17-18 cm, do odbioru 10 stycznia - 1.200 zł. Zaprężyn, powiat wrocławski, tel. 0609/40-93-92, 0667/16-08-88 GI97NEMW4

YORKSHIRE TERRIER, szczenięta, zaszczepione, odrobaczone, ks. zdrowia, z domowej hodowli, odbiór na początku stycznia 2010 r. - 750 zł. Zgorzelec, tel. 0791/46-49-75 GI97PM4RK

YORKSHIRE TERRIER, szczenięta, po ładnych małych rodzicach, srebrno-złote - 900 zł. Zielona Góra, tel. 0607/18-96-30 GI97REPJY

YORKSHIRE TERRIER, 18-miesięczna suczka, miniaturka, waga 1.2 kg, czarno-złota, zaszczepiona, zdrowa - 1.299 zł. Zielona Góra, tel. 0607/18-96-30 GI97REPK4

YORKSHIRE TERRIER, szczenięta, po małych rodzicach, rodzice do obejrzenia - 800 zł. Złotoryja, tel. 0509/82-67-80, 076/877-54-81 GI97JE34M

ZDROWIE I URODA

O URODZIE I ZDROWIU, styl życia, rady dla niego i dla niej, poradnik pacjenta, medycyna naturalna, porady specjalistów i wiele innych znajdziesz na stronie www.przerywnik.pl lub www.zdrowieiuroda.autogielda.pl

INFORMUJEMY, że nie publikujemy ogłoszeń dotyczących sprzedaży leków. Prosimy o nienadsyłanie do nas tego typu ogłoszeń. Reklamy dotyczące sprzedaży leków publikować będziemy po przedstawieniu przez reklamodawcę stosownych koncesji. Redakcja.

ABSOLUTNIE NOWE WIEŚCI ILE WŁOSÓW NA TWEJ GŁOWIE SIĘ ZMIEŚCI, przedłużanie i zagęszczanie włosów: ultradźwiękami lub microrings. Już od 600 zł! Zapraaszamy! Salon Fryzjerski „MARTI BART". Wrocław, ul. Piłsudskiego 104, tel. 0504/17-38-32 W01254159

CEL-MAN

- **SOLARIA: nowe i używane**
- **LAMPY: podwójnie brązujące**
- **KOSMETYKI: akcesoria**
- **WYPOSAŻENIE: salonów kosmetycznych i fryzjerskich**
- **Leasing, Kredyt UWAGA!!! 8,6%**

Opole tel./fax 077/458-17-22, 0-608 509 955
SKLEP: www.celman.opole.pl

AUTOKLAW, do sterylizacji narzędzi, typ 28 - 1.500 zł. Zielona Góra, tel. 0669/02-62-29 GI97REW7L

BALKONIK REHABILITACYJNY, na kółkach, hamulce, siedzisko - 120 zł. Wrocław, tel 071/325-58-64 GI974YLHF

BALKONIK REHABILITACYJNY, kroczący - 90 zł. Wrocław, tel. 071/325-58-64 GI974YLHA

CIĄGNIK DO WÓZKA INWALIDZKIEGO - 1.000 zł. Oleśnica, tel. 071/398-51-61, 0605/93-78-98 GG9R9ERF

DYSK DO PODNOŚNIKÓW WANNOWYCH, obrotowy, przesuwny - 100 zł. Wrocław, tel. 071/325-58-64 GI97AAJ7J

KAMIZELKA WYPOROWA, do rehabilitacji w wodzie - 100 zł. Wrocław, tel. 071/325-58-64 GI97RTKWN

KOŁA DO WÓZKÓW INWALIDZKICH, 200x50 - 50 zł/para. Wrocław, tel. 071/325-58-64 GG977EKAW

KOŁA DO WÓZKÓW INWALIDZKICH, tylne, duże, różne rozmiary - 40 zł/para. Wrocław, tel. 071/325-58-64 GI974YLJF

KRZESŁO TOALETOWE - 100 zł. Wrocław, tel. 071/325-58-64 GI97LCXMY

KULA INWALIDZKA, łokciowa - 15 zł. Wrocław, tel. 071/325-58-64 GI974YLJH

KULTURYSTYKA I SPORTY SIŁOWE - suplementy budujące masę mięśniową i redukujące tkankę tłuszczową, m.in.: Nandrobolon, Testobolon, Dianabolon, Stanabolon, prowadzimy profesjonalne doradztwo w zakresie dopingu sportowego, sprzedaż wysyłkowa - Polska i zagranica. Tel. 0505/97-07-00 W01164727-

KULTURYSTYKA !!! duży wybór środków wspomagających przy budowie masy mięśniowej, profesjonalne porady wzbogacone o własne doświadczenie. Możliwość wysyłki, cały kraj. Dostępne: OMA, META, TESC, DEKA, WINO. Tel. 0793/60-65-65 W01148899

KULTURYSTYKA, SUPLEMENTY, EKSTREMALNIE SKUTECZNE! środki powodujące przyrost masy mięśniowej i siły, w sprzedaży DECI, WINISTROLE, TESTOSTERONY i wiele innych, fachowe doradztwo, możl. wysyłki w kraju i za granicę. Wrocław, tel. 0782/43-52-32 WI97PMAJX

LASKA, „czworonóg" - 40 zł. Wrocław, tel 071/325-58-64 GI97FJL3T

POTENCJA

OR092873

669 760 300

ŁÓŻKO DO MASAŻU, drewniane - 220 zł Legnica, tel 0608/17-64-54 GI9YLJJH

ŁÓŻKO REHABILITACYJNE, dla osoby niepełnosprawnej na pilota z materacem antyodleżynowym, stan idealny - 1.000 zł. Lwówek Śląski, tel 0603/50-91-11 GI97P9ARF

ŁÓŻKO REHABILITACYJNE, hydrauliczne, potrójnie łamane, ster. pilotem, meblowe, barierki opuszczane, drabinka, na kółkach (hamowanych), możl. transport + materac, stan idealny - 1.250 zł Trzebnica, tel 0604/20-31-78 GG9J3XJF

ŁÓŻKO REHABILITACYJNE, pełne wyposaż., sterowane pilotem - 900 zł. Wrocław, tel. 071/325-58-64 GG979JCXK

MATERAC DO MAGNETOTERAPII, z poduszką, zapakowany, nowy, kolor fioletowy, instrukcja obsługi i działania, na bóle kręgosłupa, nadciśnienie i inne dolegliwości - 3 600 zł. Wrocław, tel. 0668/01-37-37 GI97LPLJX

MATERAC PRZECIWODLEŻYNOWY, wielomodułowy, statyczny, bezobsługowy - 1.500 zł. Wrocław, tel. 071/325-58-64 GI974YLHX

MATERAC PRZECIWODLEŻYNOWY, rurowy, kupiony w 2009 r., zmiennociśnieniowy - 350 zł. Wrocław, tel. 071/325-58-64 GI974YLJ3

MATERACE, elektryczny, masujący - 120 zł, magnetyczny, przeciw bólom stawów, kręgosłupa - 2.000 zł, nowe. Tel. 0503/11-45-54 GI97RTK47

MOTOROWER INWALIDZKI TRIDE, prędkość 7 km/godz., udźwig 120 kg - 3.500 zł. Milicz, tel. 0601/15-51-28 GI97NXYXW

PODNOŚNIK DO WANNY DLA OSOBY NIEPEŁNOSPRAWNEJ, elektr., ster. pilotem, zasilany baterią, z ładowarką - 250 zł. Wrocław, tel. 071/325-58-64 GI974YLHR

PODNOŚNIK DO WANNY DLA OSOBY NIEPEŁNOSPRAWNEJ, hydraul. - 120 zł. Wrocław, tel. 071/325-58-64 GI974YLHL

PODUSZKA DO WÓZKA INWALIDZKIEGO, przeciwodleżynowa, wym. 38x40 cm - 150 zł. Wrocław, tel. 071/325-58-64 GI97JEFA7

PODUSZKI DO WÓZKA INWALIDZKIEGO - 40 zł Wrocław, tel. 071/325-58-64 GI974YLJM

PROGRAM GIMNASTYKI ODCHUDZAJĄCEJ, dla pań, na kasecie wideo - 10 zł. Tel. 0791/74-08-26 GI97CNPLP

ROTOR, do rehabilitacji rąk i nóg, ster. pilotem - 600 zł. Wrocław, tel. 071/325-58-64 GI974YLJP

SCHODOŁAZ, do transportu osoby niepełnosprawnej po schodach (z wózkiem inwalidzkim) - 2.000 zł. Tel 074/842-94-42 GG94PMJYL

SOLARIUM - 35.000 zł. Wrocław, tel. 0888/35-90-20 GI97LW3YR

SOLARIUM ERGOLINE 900 POWER, podwójna klimatyzacja, nowe lampy - 21 000 zł. Lubin, tel. 0693/38-80-07 GI97PJX4M

SOLARIUM ERGOLINE 500/4, „Niebieskie Usta", z 1998 r., klimatyzacja, gwiazdy - 5 900 zł. Wrocław, tel 0695/55-77-85 GI97NW4P4

SPRZĘT INWALIDZKI : wózki, łóżka rehabilitacyjne, przyrządy do ćwiczeń oraz wiele innych, z likwidacji sklepu - od 40 zł. Legnica, tel. 0608/17-64-54 GI9YLJJC

SUSZARKA FRYZJERSKA, z podstawą - 450 zł. Wałbrzych, tel. 074/843-36-25, 0503/35-63-82 GG9R9ENT

WÓZEK INWALIDZKI, elektr. - 1.600 zł. Legnica, tel. 0603/24-44-47 GG9PLWYH

WÓZEK INWALIDZKI - 250 zł. Legnica, tel. 0608/17-64-54 GI9YLJJF

WÓZEK INWALIDZKI, prod. zachodniej, wielofunkcyjny, balkoniki, chodziki, również z WC kule itp. dla osób niepełnosprawnych - od 70 zł. Lwówek Śląski, tel. 0603/50-91-11 GI94Y9X7K

WÓZEK INWALIDZKI, elektr., 24 V - 2.500 zł. Oleśnica, tel. 071/398-51-61, 0605/93-78-98 GG9R9ENL

WÓZEK INWALIDZKI - 180 zł. Wrocław, tel. 071/325-58-64 GI97FM4CL

WÓZEK INWALIDZKI DUO, 2-osobowy, koła i silnik od motoroweru Simson - 1.500 zł lub zam. na motorower Simson, skuter., powiat polkowicki, tel. 0518/18-61-51 GI97RTLAM

WÓZEK INWALIDZKI ORTOPEDIA - 250 zł. Oleśnica, tel. 071/398-51-61, 0605/93-78-98 GG9R9ENJ

WÓZEK TOALETOWY - 100 zł. Wrocław, ~~tel. 071/325-58-64~~ GI97KR9AP

WYSIĘGNIK DO ŁÓŻEK REHABILITACYJNYCH, wolno stojący - 100 zł. Wrocław, tel 071/325-58-64 GI974YLJN

ZESTAW REHABILITACYJNY, fotel, taboret, z 2008 r. - 1.600 zł. Brzeg, tel. 0694/12-95-47 GI97PTCNF

POZNAJMY SIĘ

Szanowni Czytelnicy

W tej rubryce drukujemy oferty matrymonialne czytelników, biur matrymonialnych w cenie 6 zł za ofertę (oferta z wyróżnikiem do 250 znaków).

O MIŁOŚCI PRAWIE WSZYSTKO, abecadło uczuć, ciało, dusza, zmysły, dla singli i rozwodników, ona i on - dwa punkty widzenia, porozmawiajmy o seksie, porady specjalistów, tygiel różności, forum, znajdziesz na naszej stronie www.erotyka.autogielda.pl. Dla każdego coś interesującego. Zapraszamy. Zapamiętaj ten adres: www.przerywnik.pl lub www.erotyka.autogielda.pl

CZYTELNICY RUBRYKI „POZNAJMY SIĘ"! Tylko u nas możecie poznać kogoś, kto zapełni pustkę w Waszym życiu. Bardzo wartościowe osoby, samotne, pragnące poznać kogoś na wspólne życie - czekają. Nie zwlekajcie, dzwońcie! Zapraszam - konsultant personalny Ewa Świętuch - 0600 23 17 53. Biuro Matrymonialne EGO, tel. 071/794-77-71 W01160179

M.C. DUET
CENTRUM MATRYMONIALNE
tel. 071/341-99-23
Wrocław, ul. Wita Stwosza 28, p. 209

OR071268

32 LATA PANNA, śliczna brunetka, mieszka poza Wrocławiem, wykształcona, lubi podróżować, zwiedzać, żyć aktywnie, energiczna, cierpliwa, umie okazać dużo serdeczności, ciepła, pozna kawalera, mądrego, po studiach, uprzejmego, z ogładą towarzyską, mającego ustabilizowaną sytuację finansową. Tel. 071/341-99-23 M01000009

34 LATA PANNA, mieszka sama w 2-pok. mieszkaniu we Wrocławiu, skończyła studia prawnicze, pracowita, ambitna i te cechy wysoko ceni u innych, uwielbia zwierzęta i przyrodę, jako pani domu potrafi stworzyć niepowtarzalną atmosferę i doskonale radzi sobie z obowiązkami pozna kawalera lub wdowca. Tel. 071/341-99-23 M01000009

35 LAT PANNA, 160 cm wzrostu, zgrabna szatynka, skonczyła psychologię, mieszka we Wrocławiu w 55 m2 mieszkaniu, zmotoryzowana, w wolnych chwilach jeździ rowerem, pływa, idzie z przyjaciółmi do kina czy teatru, pogodna, zdecydowana, pozna eleganckiego, kulturalnego kawalera. Tel. 071/341-99-23 M01000009

37 LAT KAWALER, 175/75, dobrze zbudowany brunet, mieszka we Wrocławiu, ma stały dochód, pracowity, zaradny, zawsze znajdzie sposób na podreperowanie budżetu, realista życiowy, pozna wolna Panią, ceniącą dom i dobra atmosferę w nim, której ofiaruje prawdziwe, szczere uczucie. Tel. 071/341-99-23 M01000009

41 LAT PANNA, 178/65, mieszka i pracuje poza Wroclawiem, skonczyła studia, wszechstronne zainteresowania, nie znosi ordynarności, zwraca uwagę na dobre maniery i wygląd partnera, pozna wykształconego, pracującego Pana, który ujmuje swoim zachowaniem i poczuciem humoru. Tel. 071/341-99-23 M01000009

42 LATA KAWALER, 182/82, pracuje jako technik, dobrze sytuowany, emanuje urokiem osobistym, wprowadza wszędzie doskonały nastrój, zdecydowany i konkretny, pozna szczupłą, zadbaną Panią, bez dzieci, energiczną, zaradną, posiadająca jakieś zajęcie, która w przyszłości może zamieszkać razem z nim. Tel. 071/341-99-23 M01000009

42 LATA PAN, 174/90, wrocławianin, po rozwodzie, pracuje na odpowiedzialnym stanowisku, urządza nowe mieszkanie, zmotoryzowany, miłośnik wycieczek, sportów, lubiący aktywny sposób spędzania czasu, optymista, nie zastąpiony przyjaciel, pozna Panią 38 lat z uregulowaną sytuacja rodzinną. Tel. 071/341-99-23 M01000009

43 LATA PAN, wysoki, dobrze zbudowany brunet, mieszkaniec Wrocławia, rozwiedziony 11 lat, nie ma dzieci, jego hobby to fotografia, mecze koszykówki i wędkowanie, świetnie sobie radzi w kuchni, potrafi przyrządzić dziczyznę, przywiązuje wagę do porządku, skłonny do kompromisu, pozna wolną Panią. Tel. 071/341-99-23 M01000009

44 LATA PAN, 163/60, znak Koziorożca, nie obciążony problemami rodzinnymi, z zawodu budowlaniec, uczuciowy, troskliwy, składa obietnice tylko wówczas gdy jest pewnien możliwości wywiązania się z nich, pozna wolna Panią, lubiącą wyjazdy nad wodę, która wysoko ceni porozumienie partnerskie. Tel. 071/341-99-23 M01000009

46 LAT PAN, wysoki, szczupły, o zadbanym wyglądzie, mieszka i pracuje we Wrocławiu, po rozwodzie, dziecko samodzielne, ma dobrze płatną pracę, uczuciowy, lubi dbać i troszczyć się o partnerkę, zawsze pamiętając o jej potrzebach, wysoko ceni wierność i lojalność pozna 40-letnią Panią. Tel. 071/341-99-23 M01000009

TOWARZYSKIE

O MIŁOŚCI PRAWIE WSZYSTKO, ciało, dusza, zmysły, porozmawiajmy o seksie, dla singli i rozwodników, ona i on - dwa punkty widzenia, porady specjalistów, tygiel różności, forum i inne, znajdziesz na naszej stronie www.erotyka.autogielda.pl. Dla każdego coś interesującego Zapraszamy. Zapamiętaj ten adres: www.przerywnik.pl lub www.erotyka.autogielda.pl

- ! 0504/810-364 ŚLICZNA BLONDYNECZKA. A01255229
- ! WYJAZDY - TANIUTKO !!! 0507/983-910. A01255309
- !! OSTRY SEKS 0664/805-061, 071/337-20-98. A01255699
- 0501/703-219 EKSTRALASECZKI. A01254599
- 0503/669-807 LEGNICKA - FRANCUZ BEZ. A01255739
- 0503/689-167 MISTRZYNI FRANCUSKIEGO. A01255729
- 0503/754-478 LADY ZIUTA. A01255749
- 0505/302-612 PRZEŚLICZNA DZIEWIĘTNASTOLATKA. A01255269

0505/435-768 CZTERDZIESTOLATKA - WYJAZDY. B01255099

- 0507/589-238 SZCZUPLUTKIE SUPERLASECZKI. A01255329

0509/502-747 CAŁODOBOWE WYJAZDY. B01255109

0509/660-375 CZTERDZIESTOLATKA WYJAZDY. B01255119

- 0518/722-670 WSZYSTKO. A01255019
- 0661/811-559 18-LETNI RUDZIELEC. A01254619
- 0663/813-335 SEXINIMFOMANKA. A01254609
- 0667/174-042 OWŁOSIONA. A01254569
- 0693/797-063 SUPERSZÓSTECZKA. A01254629
- 0695/529-723 SUPERDOMINA A01254579
- 0888/136-117 FINAŁEM. A01255029
- 30, 40-LATKA PRYWATNIE - CENTRUM 0601/448-073. A01255689
- AKTYWNA MUSZELKA 0888/120-589 A01251009
- ANNA 071/344-87-06. A01243789
- BARDZO ŁADNA STUDENTKA 0507/276-724. A01255239
- CYCATKA 0888/120-589. A01251029
- CZTERDZIESTOLATKA 0605/419-168. A01255759

Cennik na reklamy i moduły tekstowe w rubryce „Towarzyskie"
w „Auto Giełdzie Dolnośląskiej"

W rubryce zamieszczamy reklamy, oferty pracy nocnych klubów, innych prowadzących działalność towarzysko-rozrywkową.

1.	Reklama - cena za 1 cm/1 kolumna	49,20 zł + 22% VAT
2.	Reklama - cena za 1 cm/2 kolumny	100,80 zł + 22% VAT
3.	Moduły tekstowe drukiem wyróżnionym	cena za 1 słowo + 22% VAT

a) tekst bez grafiki, czcionka 5,3 - 6 pkt	wydanie poniedziałek, środa	5.00 zł
	wydanie piątkowe	9.50 zł
b) tekst bez grafiki, ramka, czcionka 5,3 - 6 pkt	wydanie poniedziałek, środa	7.00 zł
	wydanie piątkowe	13.50 zł
c) tekst bez grafiki, w kontrze, czcionka 5,3 - 6 pkt	wydanie poniedziałek, środa	7.00 zł
	wydanie piątkowe	13.50 zł

W tej rubryce zamieszczamy wyłącznie płatne moduły tekstowe i reklamy. Do zlecenia należy dołączyć:
- kserokopię aktualnego zaświadczenia o działalności gospodarczej i oryginał do wglądu,
- kserokopię dowodu osobistego zleceniodawcy,
- oświadczenie nt. telefonów zamieszczanych w ogłoszeniu lub reklamie o treści:
  „Ja niżej podpisany oświadczam, że jestem właścicielem numeru telefonu ....
  i wyrażam zgodę na zamieszczenie go w „Auto Giełdzie Dolnośląskiej" w rubryce „Towarzyskie".

Redakcja zastrzega sobie prawo do odmowy zamieszczenia tekstu w rubryce bez podania przyczyn lub do przeredagowania go.

- CZTERDZIESTOPIĘCIOLATKA, CAŁKIEM PRYWATNIE, 071/799-01-56. A01250899
- DOJRZAŁA DYSKRETNIE 071/351-36-66. A01248449
- DOMINA DOKTOR 0607/239-891. A01255769
- DWUDZIESTOLATKA 0888/120-589. A01251019
- DWUDZIESTOLATKA ŁADNIUTKA 0507/983-910. A01255259
- FILIGRANOWA NASTOLATKA 0505/483-971. A01255319
- FRANCUZECZKA 0888/120-589. A01251039
- KAMILKA, 0726/59-11-69. A01248359
- LESBIJECZKI 0661/811-520. A01254589
- ŁADNA LASECZKA - PRYWATNIE 0503/746-932. A01255279
- MŁODZIUTKA - SUPERATRAKCYJNA 0504/751-645. A01255249

NOWE HALLERA 071/361-70-97. C01254199

NOWE KOŚCIUSZKI 071/785-67-07. C01254189

- PAN 0501/857-230. A01255299

PRYWATNIE - FRANCUZ DO KOŃCA 071/343-07-10 WYJAZDY. B01113989

- PUPEŃKA 0888/120-589. A01251049

RANIUTKO 0782/213-260. B01252789

- SARA 0503/397-005. A01243799
- STARSZACZKA 0518/722-673. A01255039
- STUDIO REJTANA 8/1C 071/799-17-33. A01243779

ZATRUDNIĘ PANIE, ZAKWATEROWANIE, 5 TYS. TYGODNIOWO, ELEGANCKI LOKAL WROCŁAW 0504/766-813. C01244399

- ZROBIĘ WSZYSTKO 071/34-18-400 A01254379

INSTRUMENTY MUZYCZNE I SPRZĘT ESTRADOWY

AKORDEON HOHNER TANGO VM, kolor srebrny, 120 basów, 13 registrów po prawej i 6 registrów po lewej stronie, czysty dźwięk, 4-chórowy - 2.500 zł. Legnica, tel. 0607/43-11-85 GI97MLL3Y

AKORDEON WELTMEISTER ROYAL MEETEOR, 120 basów, 11 + 5 registrów, 4-chórowy, czarny, stan idealny - 2.000 zł. Wrocław, tel. 071/372-90-08, 0604/47-35-31 GI97MLWHC

AKORDEON WELTMEISTER, 120 basów, 4-chórowy, mało używany, stan idealny - 1.400 zł. Żary, tel. 068/375-95-82 GI977PT4K

AKORDEON WELTMEISTER SERINO, 80 basów, stan idealny - 1.000 zł. Żary, tel. 068/375-95-82 GI97LX9EH

AKORDEONY : Paolo Soprani 120 basów, bogato zdobiony, stan bdb - 1.400 zł, Royal Standard do naprawy - 300 zł. Wrocław, tel. 0663/82-22-99 GI97RTTNT

FORTEPIAN ERARD, gabinetowy, wym. 134x141x144.5 cm, kolor jasnoorzechowy z połyskiem, prod. francuskiej, stan bdb - 10.500 zł. Legnica, tel. 0603/24-44-47 GI94YWRKY

FORTEPIAN YAMAHA CLAVINOCA CLP-555, elektroniczny, z 2000 r., polifonia, midi, pełna klawiatura dynamiczna, dla profesjonalisty, pamięć na ścieżki, efekty, equalizer, stan idealny, regul. stołek - 7.500 zł. Wrocław, tel. 0661/43-52-83 po godz. 16 GI97KN9YK

GITARA AKUSTYCZNA - 160 zł. Wrocław, tel. 0508/78-89-42 GI943NMWE

INSTRUMENTY MUZYCZNE, akordeon Hohner Tango IIb, 80 basów, stan bdb - 1.100 zł, Hohner Elektrolux, 120 basów + zestaw elektroniczny - 2.000 zł, organy elektr. Casio, gitara, inne - cena 150-850 zł. Oława, tel. 0607/37-65-56 GI97RAPWH

INSTRUMENTY MUZYCZNE : saksofon altowy - 900 zł, tenorowy - 1.000 zł, helikon - 1 600 zł, werbel metalowy - 200 zł, kociołki perkusyjne - 100 zł/szt., skrzypce - 300 i 500 zł, puzon wentylowy - 750 zł. Wałbrzych, tel. 074/843-36-25, 0503/35-63-82 GG94KRAWY

INSTRUMENTY MUZYCZNE, saksofon altowy, helikon, skrzypce - 650 zł/szt., klarnet - 420 zł, trąbka - 220 zł. Złotoryja, tel. 076/878-49-94, 0781/56-08-10 GI97RARJ9

KEYBOARD KORG PA-800 - 5.900 zł. Lubsko, powiat żarski, tel. 0605/19-19-94 GI97RTLMH

KEYBOARD YAMAHA PSR-290 - 700 zł. Kobyla Góra, powiat oleski, tel. 0661/15-81-47 GI97JKCKX

KUPIĘ INSTRUMENTY MUZYCZNE, tylko przedwojenne. Wrocław, tel. 071/327-85-34, 0885/73-77-53 GG9RKN3W

ORGANY MALMSJO EL-ORGEL - 400 zł. Kościan, tel. 0503/12-64-98 GG9P9YCE

ORGANY WELSON, elektryczne, prod. angielskiej, mogą być do nauki gry w szkole, kościele, stan idealny, metalowa walizka - 300 zł. Legnica, tel 0782/92-09-17, 076/722-48-69 GI97RTJXA

PERKUSJA, mało używana - 1.500 zł. Pisarzowice, powiat brzeski, tel. 077/412-65-24 GI97NTYN3

PIANINA, z 1870 r., techn. sprawne, stan bdb - 2.000 zł. Nysa, tel. 0886/29-73-81 GI97RTM9W

PIANINA LEGNICA, z 1773 r., antyk, metalowa płyta - 3.000 zł. Tel. 0603/18-20-19 GI97R7LH4

PIANINO BRASTED LONDON, orzechowe - 2.000 zł. Czacz, powiat kościański, tel 0603/24-44-47 GG9PLPTP

PIANINO GUSTAFSON M-120, kolor czarny, rzeźbione - 1.200 zł. Kościan, tel. 0503/12-64-98 GG9LHELX

PIANINO HELLSTROM M-105, kolor orzechowy - 2.100 zł. Legnica, tel. 076/857-00-74 GI94RP7WR

PIANINO KEMBLE, prod. angielskiej - 2.500 zł. Legnica, tel. 076/857-00-74 GG9PLPTF

PIANINO LEGNICA M-110B - 4.000 zł. Kłodzko, tel. 0609/17-92-67 GI94HJPN7

PIANINO LINDNER M-105, kolor orzechowy - 1.500 zł. Kościan, tel. 0503/12-64-98 GG9P9YAT

PIANINO OSTLIND & ALMQUIST, prod. szwedzkiej, kolor brązowy - 2.500 zł. Legnica, tel 076/857-00-74 GG9PLPRR

PIANINO ROTH & JUNIUS M-128, kolor mahoniowy, lekki połysk - 2.300 zł. Legnica, tel. 076/857-00-74 GI94RP7WT

PIANINO WILHELM STEINMANN, prod. niem. - 1.700 zł. Kościan, tel. 0503/12-64-98 GG9PLPRH

PIANINO ZIMMERMANN - 2.200 zł. Legnica, tel. 076/857-00-74 GG9PLPRE

SAKSOFONY : : altowy - 900 zl, tenorowy - 1.000 zł oraz Helikon - 1.600 zł. Wałbrzych, tel. 074/843-36-25, 0503/35-63-82 GG94WCXC7

SKRZYPCE, cena 300 i 500 zł. Wałbrzych, tel. 074/843-36-25, 0503/35-63-82 GG9R9CEP

WZMACNIACZ ESTRADOWY SHERWOOD, 800 W - 750 zł. Wrocław, tel. 071/790-55-65, 0508/76-81-71 GG9N9M3C

ANTYKI, NUMIZMATY, FILATELISTYKA

O ANTYKACH PRAWIE WSZYSTKO, rynek sztuki, giełdy i aukcje, ludzie i przedmioty, aktualności i wiele innych znajdziesz na stronie www.przerywnik.pl lub www.antyki.autogielda.pl

ANTYKI : katalogi, książki, radio, monety, widokówki i inne - 250 zł. Bogdanów, powiat średzki, tel. 0724/91-59-91 GI97RTPFY

ANTYKI : bryczki konne, 5 szt., nowe drewno, tapicerka, koła gumowe i drewniane, 6- i 4-osobowe - od 2.300 do 4.300 zł, sanie konne, nowe drewno, tapicerka, 6- i 4-osobowe - 2.200 i 2.800 zł/szt. Bolesławiec, tel. 075/644-94-53 po godz. 17, 0512/78-65-85 GG94E7KHP

ANTYKI, obrazy, konsole, zegary, lampki - od 150 zł/szt. Strzegom, powiat świdnicki, tel. 074/855-41-23, 0502/47-23-07 GI97PXJN9

BAGNET NIEMIECKI, 2 szt. - 100 zł/szt. Grodków, powiat brzeski, tel. 0660/33-16-92 GI97LCXY9

BASEN, oraz, 3 koryta z piaskowca - 2.000 zł. Kłodzko, tel. 0666/11-03-74 GI97PPCHW

BIURKO EKLEKTYCZNE, stan bdb - 3.200 zł. Świdnica, tel. 0693/04-17-32 GI97RTMPE

BRYCZKA KONNA, wagonetka, stan bdb - 2.500 zł. Góra, tel 0691/64-48-04 GI97NLAFK

BRYCZKA KONNA, do remontu - 3.000 zł. Rogów Sobócki, tel. 071/316-26-66 po godz. 20, 0507/22-58-90 GG9PLR7Y

FORTEPIAN REINHOLD, z 1900 r., gabinetowy, z płytą miedzianą, politura orzechowa, klawisze z kości - 3.900 zł. Wałbrzych, tel. 0515/36-54-78 GI97HFCWH

FOTEL BAROKOWY, tron, drewniany, b. ładnie rzeźbiony, wys. 130 cm, szer. 67 cm - 3.500 zł. Wrocław, tel. 071/327-85-34, 0885/73-77-53 GI94WRTX9

FOTELE KLUBOWE, antyczne, po renowacji, 2 szt. - 1.500 zł lub zamienię na samochód. Prusice, powiat trzebnicki, tel. 071/387-06-56, 0880/77-61-35 GG9LHEWP

KOŁA DREWNIANE, komplet - 400 zł. Rogów Sobócki, tel. 071/316-26-66 po godz. 20, 0507/22-58-90 GI97LWYPF

KOMODY, 2 szt. - 1.300 zł. Legnica, tel 0603/24-44-47 GG9P9YHH

KSIĄŻKI, z lat 30., w języku niemieckim - 50 zł/szt. Grodków, powiat brzeski, tel. 0660/33-16-92 GI97ELJ3Y

KUPIĘ ANTYKI : meble, wyroby ze złota, srebra, zegary, zegarki, obrazy, militaria, monety polskie i zagraniczne, banknoty, znaczki, widokówki, inne. Tel. 0697/97-74-99 GI97NMFCM

KUPIĘ ANTYKI. Legnica, tel. 076/743-65-62, 0511/14-19-65 GI97NM9AX

KUPIĘ ANTYKI, szable, bagnety lub ich części oraz militaria, zegarki kieszonkowe, nawet zepsute. Oława, tel. 0502/62-76-75 GI97NTWKY

KUPIĘ ANTYKI : broń palną, wagi, zegary, radia, aparaty, inne Wrocław, tel. 0791/26-70-76 GI97394HR

KUPIĘ ANTYKI : katarynkę oraz obrazy przedstawiające konie i figury koni. Wrocław, tel. 071/327-85-34, 0885/73-77-53 GG9RKN9N

KUPIĘ BROŃ PALNĄ, do 1849 r. oraz broń białą, szable, bagnety i inne. Wrocław, tel. 071/327-85-34, 0885/73-77-53 GG9RX47P

KUPIĘ CUKIERNICE. Głogów, tel. 0724/15-98-40 GI97KWCFC

KUPIĘ FIGURY, drewniane, malowane, mogą być uszkodzone. Wrocław, tel. 071/327-85-34, 0885/73-77-53 GG94374CA

KUPIĘ OBRAZ, malowany na płótnie, najchętniej polskiego malarza. Wrocław, tel. 071/327-85-34, 0885/73-77-53 GG9RX47L

KUPIĘ WYROBY ZE SREBRA i złota, cukiernice, zegarki kieszonkowe i inne. Wrocław, tel. 071/327-85-34, 0885/73-77-53 GG9RX47K

KUPIĘ ZEGAR STOJĄCY. Wrocław, tel. 071/327-85-34, 0885/73-77-53 GG9RX47J

LUSTRO, przedwojenne, rama dębowa, wym. 73x145 cm - 1.000 zł. Świdnica, tel. 0889/94-73-05 GI97RTMJT

MASZYNA DO PISANIA - 100 zł. Grodków, powiat brzeski, tel. 0660/33-16-92 GI97ELJ3N

MASZYNA DO SZYCIA SINGER - 250 zł. Dzierżoniów, tel 0605/22-67-00 GI97FK74F

MASZYNA DO SZYCIA SINGER - 200 zł. Oleśnica, tel. 0609/56-22-72 GI97KWJXT

MASZYNA DO SZYCIA, przedwojenna - 60 zł. Wrocław, tel. 0500/47-24-11 GI97RTMEX

MASZYNA DENTYSTYCZNA, zabytkowa z 1920 r., oryginalna, sprawna, stan bdb - 19.000 zł. Wrocław, tel. 0692/70-77-33

MASZYNY PIEKARNICZE : waga uchylna, młynek do mielenia maku oraz maszyna do trzepania worków, cena od 100 zł. Strzegom, powiat świdnicki, tel. 0501/33-42-37 GI97NMA3H

MEBLE, w stylu art deco, Ludwik Filip, eklektyczne, secesyjne, z okresu międzywojennego, różne krzesła, stoły, biurka, biblioteki, lustra, kredensy i inne - od 400 zł. Komorniki, powiat średzki, tel. 071/317-27-22, 0665/85-92-09 GI97KN7PF

MEBLE : biurko gabinetowe + 3 krzesła, komody (duża i mała), stół + 6 krzeseł - 8.000 zł. Legnica, tel. 0603/24-44-47 GG9RX477

MEBLE, antyczne, po renowacji, kanapa + fotel - 3.000 zł lub zamienię na samochód. Prusice, powiat trzebnicki, tel. 071/387-06-56, 0880/77-61-35 GG9LHERA

MEBLE EKLEKTYCZNE, stare stoły z krzesłami, biblioteki - od 2.200 zł. Strzegom, powiat świdnicki, tel. 074/855-41-23, 0502/47-23-07 GI97RAPXK

MEBLE KLUBOWE, po renowacji, 2 fotele + kanapa, możl. wynajęcia do filmu lub teatru - 3.000 zł lub zamienię na samochód. Prusice, powiat trzebnicki, tel 071/387-06-56, 0880/77-61-35 GG9KJ4JJ

MEBLE LUDWIK FILIP : sofa 2-osobowa, 2 fotele, ława - 4.000 zł. Legnica, tel. 0603/24-44-47 GG9PLPYK

MŁOCARNIA, z XVIII w - 700 zł Głogów, tel. 0724/15-98-40 GG9P9YEN

MŁOCARNIA JAEHNE, przedwojenna - 800 zł. Gościszowice, powiat żagański, tel. 068/378-15-68 GI97RTN9E

MONETA SREBRNA, „Sokół Wędrowny", o nominale 20 zł, stan idealny - 250 zł. Kłodzko, tel. 0605/44-85-50 GG9TWKYK

☎ **MONETY**, złote, „Poczet Królów Polskich", Batory, Zygmunt II, w gradingu - 4.000 zł. Głogów, tel. 0724/15-98-40 GI97R7KCF

MONETY, dukaty wrocławskie, 7 szt. - 15 zł/szt., srebrne, 70 dukatów - 290 zł/szt. oraz złote 1.000 dukatów - 3.200 zł/szt. Wrocław, tel. 0664/06-24-61 GI97C334J

NOŻYCE, złote, z insygniami starohebrajskimi - 100.000 zł. Głogów, tel. 0724/15-98-40 GG9P9YEM

ODZNAKI, pamiątkowe, szczyty górskie, schroniska, Beskid Śląski, Żywiecki, Karkonosze, Sudety, Błędne Skały, Góry Stołowe i Orlickie, 50 szt. - 250 zł, PTTK z rajdów i złotów motorowych z lat 1961-1970 (cała Polska), 20 szt. - 60 zł lub zam. na stary zegar, zegarek, inne. Nowe Skalmierzyce, powiat ostrowski, tel. 062/762-26-92 GI97RAPKF

PATEFON, walizkowy, przedwojenny, prod. ZSRR - 1.500 zł. Świdnica, tel. 0724/73-36-57 GI97NTW4E

PIEC KAFLOWY, kolor jasnożółty (piaskowy), we wzory, z drzwiczkami i rusztem - 400 zł. Wrocław, tel. 0669/33-85-99 GG9TJ9XR

SKLEP FILATELISTYCZNO- NUMIZMATYCZNY., Legnica, ul. Dziennikarska 1. Kupno - sprzedaż monet, banknotów, znaczków, starych widokówek, odznaczeń. W sprzedaży także akcesoria kolekcjonerskie. Tel. 0605/68-33-76, 076/721-79-05 W01202378

SKLEP KOLEKCJONER - WROCŁAW, hurt, detal, kupno-sprzedaż-zamiana, wycena, monety i nie tylko, wszelkie akcesoria kolekcjonerskie, katalogi, albumy, klasery, kapsle, holdery i inne. Czynne pon.-pt, w godz. 10-18, sobota w godz. 10-14. Wrocław, ul. Łęczycka 19, tel. 071/359-16-59 W01176829

SKRZYNKA DO ZEGARA STOJĄCEGO VILLET, nowa, kolor palisadowy, piękna, w lustrach, brak mechanizmu - 1.500 zł. Tel. 071/310-15-94, 0603/80-40-85 GI97KWFJA

SNOPOWIĄZAŁKA, konna, przedwojenna - 600 zł. Gościszowice, powiat żagański, tel. 068/378-15-68 GI97RTN9F

SZAFA EKLEKTYCZNA - 50 zł. Bierutów, powiat oleśnicki, tel. 0514/17-87-36, 0794/96-47-89 GI97HJFH3

SZAFY EKLEKTYCZNE, sosnowe, do renowacji i po renowacji, czyszczone, bejcowane, lakierowane - od 500 do 5.000 zł. Kłodzko, tel. 0666/11-03-74 GI97PJWY7

SZYLDY, tablice emaliowane, różne rodzaje, cena od 200 zł/szt. Grodków, powiat brzeski, tel. 0660/33-16-92 GI97EX47H

ZAMIENIĘ MONETĘ, 10 zł Wieluń - na inną oraz zamienię medal srebrny dwóch papieży - na monetę srebrną. Kłodzko, tel. 0504/29-74-64 GI97RAPRH

ZNACZKI POCZTOWE, nowodruki polskie: 2148, 2150 ND, 2460 ND, czyste, bez podlepki ani jej śladu - 10 zł/szt., możl. wysyłki, możl. wysłania zdjęć. Wrocław, tel. 0889/60-05-47 GI943A4JK

ZNACZKI POCZTOWE, polskie, kpl. rocznik 1968, czyste, stan bdb, bez podlepek ani ich śladów - 50 zł możl. wysyłki, możl. wysłania zdjęć. Wrocław, tel. 0889/60-05-47 GI943WRKC

ZNACZKI POCZTOWE, polskie, kpl. rocznik 1965, czyste, stan bdb, bez podlepek ani ich śladów - 65 zł możl. wysyłki, możl. wysłania zdjęć. Wrocław, tel. 0889/60-05-47 GI944KNPX

ZNACZKI POCZTOWE, polskie, rocznik 1970, czyste, kpl., stan bdb - 45 zł możl. wysyłki, możl. wysłania zdjęć. Wrocław, tel. 0889/60-05-47 GI94ACAHA

RÓŻNE KUPIĘ

BECZKI oraz butelki monopolowe, po piwie, winie, Pepsi Coli, wodzie mineralnej, 0,33 l, różne transportery, keg 30 l i 50 l, odbiór własnym transportem, od - 80 zł. Legnica, tel. 0692/66-74-46 GI97MLN9W

BECZKI, po piwie typu keg, poj. 30 l i 50 l z różnych browarów, od 8 do 100 zł oraz różne butelki i transportery, odbiór własnym transportem. Wołów, tel. 0696/69-06-48 GI97MLNAW

BECZKI, po piwie, typu keg, poj. 30 l i 50 l, różnych browarów, odbiór własnym transportem. Wrocław, tel. 0515/93-30-68 GI97MLNEX

DREWNO KOMINKOWE, 100 m3, duże ilości. Oborniki Śląskie, powiat trzebnicki, tel. 0500/00-90-36 kanpol2@home.pl GI97RAPT7

DREWNO KOMINKOWE I OPAŁOWE, każdą ilość, zdecydowanie, odbiór własnym transportem. Wrocław, tel. 0601/74-74-78 GI94J4KLJ

KOMIKS, „Kapitan Żbik", I wydanie. Syców, powiat oleśnicki, tel. 062/785-29-14, 0607/30-88-08 GG9P9AHN

KONTENER OCEANICZNY, wym. 2.40x2.40x6 m. Oława, tel. 0604/27-51-21 GI97M7R4W

KSIĄŻKA, pt. „Wino a zdrowie" autorstwa Franza A. Svobody. Dziadowa Kłoda, powiat oleśnicki, tel. 062/785-18-30 GI97NM999

KSIĄŻKA, „Poradnik glazurnika". Strzegom, powiat świdnicki, tel. 0791/64-30-53 GI97R7HAW

MIAŁ WĘGLOWY - 10 t, w rozsądnej cenie. Oleśnica, tel. 071/398-51-61, 0605/93-78-98 GI94CXAM3

OLEJ OPAŁOWY, w przystępnej cenie. Wrocław, tel. 0666/70-76-06 GG9A4TFK

PŁYTY GRANITOWE, używane, stare. Dobrzykowice, powiat wrocławski, tel. 0601/72-29-41 GI97RTRCN

POJEMNIKI PLASTIKOWE, poj. 1000 l. Chocianów, powiat polkowicki, tel. 0606/55-12-22 GG9N7AAL

PRZYJMĘ DREWNO oraz gałęzie z wycinki, do utylizacji. Wrocław, tel. 0501/14-71-59, 0501/79-43-50 GG9THKTX

SKÓRY Z KRÓLIKÓW. Brzeg, tel. 0507/17-92-95, 077/412-32-34 GG9RWHTA

SKRZYNKI NA BUTELKI, po piwie. Wrocław, tel. 0722/50-04-59 GI97N79JW

SKUP I SPRZEDAŻ, palet i nadstawek drewnianych, GITTERBOXY i worki BIG-BAG, różnego rodzaju, w atrakcyjnych cenach. Osiek, powiat średzki, tel. 0506/15-59-51 WI947X4EE

WÓZEK DZIECIĘCY, używany, dla niemowlaka (chłopca), za niewielką kwotę (do 100 zł), ew. przyjmę. Wrocław, tel. 0511/11-77-55 GI97RTRWL

ZBIORNIKI METALOWE, po paliwach, wodzie, powietrzu, wykopię. Mirosławice, powiat wrocławski, tel. 0601/05-20-60 GI97NANMH

ZBIORNIKI PLASTIKOWE, poj. 1000 l. Krotoszyn, tel. 062/722-11-65 GG9R7NFM

ZŁOM STALOWY, metale kolorowe, zużyty sprzęt AGD oraz makulaturę, każdą ilość, odbiór własnym transportem. Wrocław, tel. 0501/34-28-29, 0667/13-69-96 GI943K4EF

RÓŻNE

AKCESORIA DZIECIĘCE : wózek Chicco, 3-funkcyjny, kolor czarno-zielony, łóżeczko, przewijak Ikea, krzesełko rozkładane - 1.200 zł. Bielawa, powiat dzierżoniowski, tel. 0605/64-64-82, 0660/44-38-52 GI97NAHPJ

Importer "PHU Glantz" oferuje:
HURTOWĄ SPRZEDAŻ ODZIEŻY UŻYWANEJ
ANGLIA, IRLANDIA, NIEMCY
Towar doskonałej jakości
OR092216
Wrocław, ul. Robotnicza 50
Grodków, ul. Klubowa 1
0-602 22 44 63, 077/415-31-81

AKCESORIA DZIECIĘCE : leżaczek bujany, od 0 do 18 kg, 3-funkcyjny, z pozytywką - 110 zł oraz karuzelka, z pozytywką - 30 zł. Wrocław, tel. 0604/79-93-43 GI97PTHY9

AUTOMAT ZAROBKOWY, przywieziony z Niemiec, na marki z RFN, możl. przerobienia na złotówki - 300 zł. Wrocław, tel. 0886/25-25-50 GI97NPHFW

BRELOCZEK KEY CHAIN, laserowy - 15 zł. Tel. 0791/74-08-26 GI97CNPNF

BRYCZKA KONNA, jasne drewno, obicie brązowe, koła gumowe 15 i 16", 8-osobowa, po remoncie, stan bardzo dobry - 3.200 zł cena do negocjacji. Ciechów, powiat średzki, tel. 0788/27-18-09 II97PLYC4

BRYCZKA KONNA, na 1 lub 2 konie - 1.800 zł. Rawicz, tel. 0504/18-64-28 po godz. 15 GI97LMFH9

BRYCZKA KONNA, 6-osobowa - 4.200 zł. Twardogóra, powiat oleśnicki, tel. 0697/93-34-75 GI97LCRNL

BRYKIET, ze słomy - 380 zł/t. Pobiel, powiat górowski, tel. 065/543-83-12 GI97EFA93

FOTO **BRYKIET** DRZEWNY, wysokokaloryczny, w 100% dębowy, suchy, zwarty, jednolity i bardzo twardy, brak możliwości rozpadania, pakowany po 5 szt. w opakowaniu foliowym, w kształcie wałka o śred. ok. 8 cm i dł. 24 cm, posiada doskonałe właściwości i wydłużony czas spalania - 850 zł/t. Prusice, powiat trzebnicki, tel. 0697/09-31-88 syrol@op.pl II97PFMEY

FOTO **BRYKIET DO KOMINKÓW**, b. niska wilgotność, wysokokaloryczny, z trocin drzew liściastych, kostka lub walec, pakowany w worki 10, 15, 25 kg - 650 zł/tona, superjakość, możliwy transport, oferujemy również sezonowane drewno - 7 zł za worek 10 kg. Świdnica, tel. 0660/42-40-61 headrk@op.pl II97PJMRH

BRYKIET DO KOMINKÓW, worek ok. 30 kg - 20 zł, paczka 20 kg - 15 zł. Wrocław, tel 0501/14-71-59, 0501/79-43-50 GG979HWAC

BRYKIET drzewny, do pieców i kominków, wysokokaloryczny, w opakowaniach od 25 kg do 35 kg, cena od 14 zł za worek - 560 zł/tona (brutto), transport gratis. Wrocław, ul. Kiełczowska 18B, tel. 0505/00-90-60, 0501/42-95-30 R01254239

BRYKIET DRZEWNY, wysokokaloryczny, liściasty, kostka - 7 zł/worek. Wrocław, tel 0608/39-54-90, 0608/62-17-85 GI97CFFA4

BUTLA NA WINO, poj. 40 l, używana - 50 zł. Bierutów, powiat oleśnicki, tel. 0514/17-87-36 GI97PFNTJ

BUTY DAMSKIE, kozaki, nowe, nieużywane, rozm. 41, wys. 70 cm, obcas wys. 10 cm, atrakcyjny fason - 79 zł + drobny prezent gratis Jelenia Góra, tel. 0796/09-50-67 GI97F7CXF

BUTY DAMSKIE, kozaczki, rozm. 42 - od 100 zł. Wrocław, powiat wrocławski, tel. 071/311-81-22, 0693/58-05-28 GI97PM9AR

BUTY DZIECIĘCE, kozaczki, firmy Eco, numer 21 - 140 zł. Wrocław, tel. 0669/04-21-79 GI97JE47R

BUTY MĘSKIE OFICERKI, rozm. 42-43, bez podkówek, oryg. wkład, stan bdb - 50 zł do negocjacji. Wałbrzych, tel. 0501/23-82-67 GI97FM9WM

COKOŁY, 2 szt., kolor biały, odlewy gipsowe, emaliowane, wzór grecki - 150 zł/całość. Wrocław, tel. 0888/26-35-52 GI97PPCJH

CZASOPISMO, „Gazeta Robotnicza", z 1953 r. - 250 zł. Księginice, powiat średzki, tel. 071/317-00-31 GI97NHXEY

CZĘŚCI DO BRYCZKI, koła szprychowe 18-25", nowe - 300 zł. Poznań, tel. 0602/38-59-55 GI97PP9LK

CZYŚCIWO, przemysłowe, cięte, ok. 1000 kg - 1 zł/kg Wrocław, tel. 0601/69-67-40 GI973MA39

DO WYNAJĘCIA TABLICA REKLAMOWA, 6x4 m - 2 000 zł/mies. Mirków, powiat wrocławski, tel. 0793/52-92-12 GI97K3XLR

DREWNO KOMINKOWE, dąb, buk, brzoza, grab, olcha, od 2 m.p., Wrocław i okolice, transport w cenie - 150 zł/m.p. Tel. 0792/29-39-69 GI97RTRFK

DREWNO KOMINKOWE, dąb, buk, grab, olcha, brzoza, sezonowane 2 lata, pocięte i porąbane, dowóz gratis, cena 140-170 zł/mp. Borowna, powiat górowski, tel. 0609/73-58-59 GI97KFCX4

DREWNO KOMINKOWE, z drzew liściastych, sezonowane - 140 zł/m3. Brzezina, powiat strzelecki, tel. 0507/16-68-26, 077/416-53-11 GI94YJFKF

DREWNO KOMINKOWE : dąb, buk i brzoza, pocięte oraz porąbane, cena od 110 do 160 zł/m.p. Bukowice, powiat milicki, tel. 0667/25-65-60 GG9NNNPP

DREWNO KOMINKOWE, cena od 130 do 160 zł/m3. Legnica, tel. 0661/27-04-15 GG9RHW4X

DREWNO KOMINKOWE, dębowe, pocięte w klocki - 150 zł/m3. Legnica, tel. 0506/15-59-18 GI9JFN47

DREWNO KOMINKOWE - 150 zł/m3. Lubachów, powiat świdnicki, tel. 0601/86-63-23 GG9RHW4W

DREWNO KOMINKOWE, porąbane, dąb, brzoza, grab - 150 zł/m3. Lubin, tel. 0510/82-80-11 GI97K9EA7

DREWNO KOMINKOWE, cena od 150 do 180 zł/m3. Namysłów, tel. 0663/48-35-61 GI9WTKWR

DREWNO KOMINKOWE : porąbane, z możliwością transportu, brzoza, olcha, dąb, jesion - 110-130 zł/m3. Oleśnica, tel. 0669/08-48-33, 0601/56-23-50 GI97MHWPE

DREWNO KOMINKOWE, pocięte, porąbane, dębowe, bukowe, grabowe, możl. transport do 50 km - od 120 zł/m3. Polkowice, tel 0790/78-33-99 GG944NWAL

DREWNO KOMINKOWE, dąb, jesion, grab, olcha, pocięte i porąbane na życzenie klienta, szybka realizacja zamówień oraz drewno opałowe od 100-130 zł/m3, transport gratis. Prochowice, powiat legnicki, tel. 0665/98-64-74 GI97LHAEH

DREWNO KOMINKOWE, twarde, suche - 160 zł/m3. Wrocław, tel. 0501/14-71-59, 0501/79-43-50 GI97HT9LJ

DREWNO KOMINKOWE, cena od 100 do 160 zł/m3. Wrocław, tel. 0691/19-20-68 GI97HJCAA

DREWNO KOMINKOWE, dębowe, pocięte, porąbane, do 40 cm, dowóz do Wrocławia, Lubina, Polkowic, Legnicy, Głogowa, Oleśnicy, Leszna - 150 zł/m3. Wrocław, tel. 0666/74-59-84 GI9TMTMK

DREWNO KOMINKOWE, liściaste (dąb, grab, jesion, buk, olcha, brzoza), dowóz gratis, pocięte, porąbane, szybka realizacja zamówień, cena 100-160 zł/m3. Wrocław, tel. 0600/26-23-95 GG9HY9M4

DREWNO KOMINKOWE, dąb, suchy, sezonowany, pocięty i porąbany - 140 zł/m3. Wrocław, tel. 0662/49-56-47 GI9KP4P3

DREWNO KOMINKOWE, dąb, buk, jesion, wiąz, pocięte i porąbane - 150 zł/m3, transport we Wrocławiu i okolicy bezpłatny. Wrocław, tel. 0791/72-96-62 GI97NTXHY

DREWNO KOMINKOWE, brzozowe, bukowe, dębowe, sosnowe, świerkowe, pocięte, połupane, sezonowe oraz mokre, transport do 20 km od Wrocławia gratis, cena 130-170 zł za m3, w zależności od rodzaju. Wrocław, tel. 0513/20-35-18 II97RPMW9

DREWNO KOMINKOWE, dębowe, bukowe i grabowe, w cenie dowóz - od - 150 zł/m3. Wrocław, tel. 0601/74-74-78 GG9TFTJY

DREWNO KOMINKOWE, cena od 100 do 140 zł/m3. Żmigród, powiat trzebnicki, tel. 0691/88-58-32 GG9TFTJW

DREWNO KOMINKOWE, dębowe - 140 zł/m3. Żmigród, powiat trzebnicki, tel. 0600/97-64-85 GI97NHYMC

DREWNO KOMINKOWE I OPAŁOWE, pocięte, połupane: sosna - 90 zł/mp; dąb, buk, olcha, brzoza - od 110 zł/m.p., we Wrocławiu dowóz gratis (minimalne zamówienie 3.5 m.p.). Możliwość odbioru własnym transportem z placu we Wrocławiu dowolnej ilości drewna. Zamów ciepło na zimę. Tel. 0792/14-08-05 WI97NMF9J

DREWNO KOMINKOWE I OPAŁOWE, cięte i połupane, sezonowane, olcha, brzoza, topola, sosna, od - 60 zł/m3. Chocianów, powiat polkowicki, tel. 0504/07-32-37 GI97NEX3H

DREWNO KOMINKOWE I OPAŁOWE, dębowe, klocki o wym. 30x40 cm, w 80 % pocięte, możl. transport - 120 zł/m3. Kłodzko, tel 0603/94-99-73 GI97PFNYM

DREWNO KOMINKOWE I OPAŁOWE : dąb, buk, brzoza, akacja, jesion, sosna, pocięte, porąbane, cena od 90 do 180 zł/m3. Namysłów, tel. 0669/36-42-17 GI9YTCFT

DREWNO KOMINKOWE I OPAŁOWE, cena od 90 do 180 zł/m3. Oleśnica, tel. 0663/48-35-61 GG9R4XRH

FOTO **DREWNO KOMINKOWE I OPAŁOWE**, brzozowe, bukowe, dębowe, grabowe, olchowe, sosnowe, świerkowe, pocięte na zamówioną długość, połupane, posiadamy również drewno sezonowane, dostarczamy drewno m.in. w regionie Lubin, Legnica, Głogów, Bolesławiec, cena z transportem - 130 zł/m.p. dębu przy zamówieniu 10 m.p., opałowe - 95 zł/m.p. Polkowice, Lubin, Legnica, tel. 0791/47-30-78 II97RARTH

DREWNO KOMINKOWE I OPAŁOWE, różne - od 80 zł/m3. Środa Śląska, tel. 0691/82-08-14 GI97KFF4L

FOTO **DREWNO KOMINKOWE I OPAŁOWE**, brzozowe, bukowe, dębowe, jesionowe, olchowe, sezonowane, pocięte i połupane, poukładane na paletach oraz brykiet opałowy z prasowanych trocin, możliwy transport, atrakcyjne ceny - 130 zł/m.p. Świdnica, tel. 0660/42-40-61 II97PJMRL

DREWNO KOMINKOWE I OPAŁOWE, dębowe, brzozowe - 120 zł/m.p. Wołów, tel. 0693/89-96-73 GI97RTPCM

DREWNO KOMINKOWE I OPAŁOWE, cięte na dł. 30 i 40 cm, świerkowe, sosnowe, opałowe - 95 zł/m3, brzozowe - 135 zł/m3, dębowe, bukowe - 145 zł/m3 dowóz do 50 km gratis. Żmigród, tel. 0505/90-24-72 GI979HPJE

DREWNO OPAŁOWE : świerk, sosna - 100 zł/m.p. Dobrzykowice, powiat wrocławski, tel. 0661/25-66-67 GI97HRPFW

DREWNO OPAŁOWE, sosnowe, pocięte na klocki - 100 zł/m3. Legnica, tel. 0506/15-59-18 GG9HY9L9

DREWNO OPAŁOWE - 40 zł/m3. Maniów Wielki, powiat wrocławski, tel. 071/390-76-32, 0668/19-83-75 GG9RTMTL

DREWNO OPAŁOWE : sosna, lipa, świerk - 120 zł/m.p., dąb - 150 zł/m3, brzoza - 160 zł/m.p. Oława, tel. 0697/77-43-83 GI97H9FNM

DREWNO OPAŁOWE, sosnowe i świerkowe - 40 zł/m3. Wrocław, tel. 0501/14-71-59, 0501/79-43-50 GG9TFTHW

DREWNO OPAŁOWE - 70 zł/m3 Wrocław, tel. 0698/12-49-47 GI97FWA99

DREWNO ROZPAŁKOWE, worek ok. 30 kg - 10 zł. Wrocław, tel. 0501/14-71-59, 0501/79-43-50 GG9MF9C4

FARTUCHY, białe, medyczno-laboratoryjne - 40 zł/szt. Wrocław, tel. 0601/69-67-40 GI97RTLKH

FARTUCHY, białe, z długim rękawem, damskie i męskie - 25 zł/szt. Wrocław, tel. 0609/45-56-65 GI97MJ3X9

FUTRO, damskie, rozmiar XL, długie, sztuczne, kolor brązowy - 100 zł. Wrocław, tel. 0504/59-32-53 GI97P47HY

FUTRO Z LISÓW rudych, naturalne, rozm. 42/44, dł. 3/4, nowe - 900 zł. Bralin, powiat kępiński, tel. 0791/02-47-92 GI97FPFRP

FUTRO Z WIEWIÓRKI SYBERYJSKIEJ, kolor brązowy, długie, rozm. 44-46 - 600 zł. Bralin, powiat kępiński, tel 0791/02-47-92 GI97RTPFM

GABLOTA, na zegarki lub biżuterię, podświetlana, z mechanizmem wolnoobrotowym, stan bdb - 500 zł. Olszyna, powiat lubański, tel. 075/721-20-38 GI97RAPH3

GARNITUR MĘSKI, czarny, markowy, kamizelka, spodnie z mankietami, rozm. 194/96/82, raz używany - 100 zł. Wrocław, tel. 0669/03-71-40 GI97RTJMC

KALKULATOR CAMBRIDGE, profesjonalny tłumacz kieszonkowy, 14 języków, 6000 słów, 500 zwrotów, dla każdego języka - 1 500 zł. Tel. 074/845-33-64 wieczorem GI97P49JY

KAMIZELKA SKÓRZANA, pilotów USA, brązowa, nowa - 220 zł. Wrocław, tel. 071/341-49-10 GI974JMHM

KARBIT, 100 kg + przetwornica - 700 zł. Wrocław, tel. 0504/20-18-36 GI97MT734

KASETON REKLAMOWY, podświetlany, 2-stronny - 300 zł. Oleśnica, tel. 071/398-51-61, 0605/93-78-98 GG9R4XPF

KASETON REKLAMOWY, zewnętrzny, 2-stronnie podświetlany - 300 zł. Trzebnica, tel. 071/312-15-02, 0668/20-32-79 GG9P4XCL

KLOCKI LEGO : zestaw Mindstorms 2 0 oraz Ultimate Set, kpl., instrukcje, oprogramowanie, pilot, oryg. opakowania, stan idealny, dodatkowo kamera USB Lego - 1.200 zł/kpl. Wrocław, tel. 0661/43-52-83 po godz. 16 GI97KN9YW

KOLEKCJA : zbiór 3.400 monet z 205 państw - 3.500 zł, 450 rożnych muszli morskich - 600 zł (katalog gratis), 50 tomów Encyklopedii Gutenberga - 1 000 zł, broszury „Zrób to sam" - 100 zł, żelazka, jedno na węgiel i 1 na duszę - 100 zł, album Panini Mundial 2006 - - 80 zł. Tel 0503/11-45-54 GI97JEFJ9

KONTENER metalowy, poj. 31 m3, zabudowany, do transportu złomu i innych odpadów ciężkich - 9.500 zł. Zgorzelec, tel. 0507/08-88-37, 0507/08-88-38 GI97CJ7K3

KONTENER metalowy, poj. 24 m2, do transportu złomu i innych odpadów ciężkich, wymiary 6000x2300x1800 cm - 9.400 zł. Zgorzelec, tel. 0507/08-88-37, 0507/08-88-38 GI97FEYYF

KONTENER metalowy, poj. 20 m3, wymiary 5700x2500x2100 cm, masa własna 4700 kg, dopuszczalna ład. 15000 kg + prasa elektryczna AVOS MPC, wydajność 4 kW, zasilanie prasy 380 V, 50 Hz - 13.500 zł. Zgorzelec, tel. 0507/08-88-37, 0507/08-88-38 GI97FEYYR

KONTENER NA ŚMIECI, wym. 4x2x1.5 m - 500 zł. Bolesławiec, tel. 0782/13-92-15 GI974HWNP

KONTENER OCEANICZNY METALOWY, wym. 600x250x250 cm, ocieplony styropianem, może służyć jako warsztat lub magazyn, inst el., licznik, regały - 4.100 zł. Wrocław, tel. 0501/56-48-80 GI97MLPAY

KOSZE, do selektywnej zbiórki surowców wtórnych, z żywicy i maty szklanej, poj. 3.5 m3, opróżniane przez dźwig HDS - 1.500 zł. Nysa, tel. 0695/97-65-13 GI94YPHCP

KOSZE, do zbiórki surowców wtórnych, 6 lat gwarancji, nowe, odporne, opróżniane przez 2 dolne klapy - 1.500 zł. Nysa, tel. 0695/97-65-13 GI94YPHEM

ODZIEŻ UŻYWANA
SORT - NIESORT
0-601 409 269
OR083254

KOŻUCH DAMSKI, długi, kolor brązowy - 150 zł. Wiązów, powiat strzeliński, tel. 0691/66-76-93 GI97H94FC

KOŻUCH DAMSKI, jasny, rozm. XL - 150 zł. Wrocław, tel 0504/59-32-53 GI97R3HHP

KOŻUCH MĘSKI, dł. 3/4, skóra naturalna, dług. 96 cm, obwód klatki piersiowej 140 cm, XXL, na wzrost 186 cm, czarny - 50 zł. Wrocław, tel. 0601/35-83-58 GI97RTK9J

KREM DO WYROBÓW SKÓRZANYCH, odżywia i zmiękcza skórę obiciową mebli, odzieży i galanterii, duża ilość - 2 zł/szt. Wrocław, tel. 0501/14-71-59, 0501/79-43-50 GG9TFTH7

KRZESEŁKO DZIECIĘCE, do karmienia, składane - 100 zł. Wrocław, tel. 0782/30-93-16 GI97PXJNK

KSIĄŻKA, „Apteka natury" - 50 zł. Tel 0791/74-08-26 GI97CNPLX

KSIĄŻKA, „Samoleczenie bioemanacyjnym sprzężeniem z mózgiem BSM" - 10 zł. Tel. 0791/74-08-26 GI97EJALM

KSIĄŻKA, „Zdrowie na talerzu, lecznicze właściwości potraw" - 55 zł. Tel. 0791/74-08-26 GI97CNPNP

KSIĄŻKA, „Mój cudowny bajkowy świat" - 45 zł. Tel. 0791/74-08-26 GI97CNPNX

KSIĄŻKA, „Astrologia" - 45 zł. Tel. 0791/74-08-26 GI97CNPPH

KSIĄŻKA, „Wielki przewodnik po medycynie naturalnej" - 50 zł. Tel. 0791/74-08-26 GI97CNPLL

KSIĄŻKA, „Naturalna siła z apteki Pana Boga" - 35 zł. Tel. 0791/74-08-26 GI97CNPNW

KSIĄŻKA, „Księga zagłady, przepowiednia na koniec świata" - 40 zł. Tel. 0791/74-08-26 GI97CNPNK

KSIĄŻKA, „Wielki przewodnik po medycynie naturalnej" - 50 zł. Tel. 0791/74-08-26 GI97K9CJ9

KSIĄŻKI : „Transakcja Rhinemanna", „Kronika z Mazur" - 15 zł/szt. Tel. 0791/74-08-26 GI97RTP7M

KSIĄŻKI, literatura piękna, romanse, przygodowe, marynistyczne, II woja światowa, ziołolecznictwo, o Dzikim Zachodzie, 200 szt., nowa encyklopedia Gutenberga z 1997 r., 24 tomy - 1.400 zł lub zam. na stary zegar, zegarek, inne. Nowe Skalmierzyce, powiat ostrowski, tel. 062/762-26-92 GI97RAPJA

KURS JĘZYKA ANGIELSKIEGO SITA oraz inne kursy, różne języki i poziomy - 5 zł/CD/DVD, możl. wysyłki. Lwówek Śląski, tel. 0604/48-29-80, 0602/11-96-94 GG9N4CAC

KURS JĘZYKA NIEMIECKIEGO, na płycie DVD - 10 zł. Tel. 0791/74-08-26 GI97CNPMR

KURTKA, męska, jesienno-zimowa, granatowo-żółta, odpinany ocieplacz, na wzrost 176 cm, nowa, prod. niemieckiej - 90 zł. Wrocław, tel. 0691/94-66-78 GI97AF4AL

KURTKA MĘSKA, skórzana, rozm. L, koloru czarnego - 200 zł. Wrocław, tel. 0504/59-32-53 GI97LCRKW

KURTKA MĘSKA SKÓRZANA, zimowa, skóra naturalna, czarna, ocieplenie naturalne, na wzrost 186 cm, obwód klatki piersiowej 140 cm, długość 96 cm, długość rękawa 66 cm - 50 zł. Wrocław, tel. 0601/35-83-58 GI97RTK7X

KURTKA Z KARAKUŁÓW, damska, krótka, kolor czarny, rozm. 36-38 - 300 zł. Bralin, powiat kępiński, tel. 0791/02-47-92 GI97RTPH4

LAMPA OŚWIETLENIOWA, słupowa, 250 W - 200 zł. Wrocław, tel. 0605/22-92-33 GI97N7EC4

LAMPY, jarzeniowe, duże - 40 zł/szt. Strzegom, powiat świdnicki, tel. 0791/64-30-53 GI94RP934

LAMPY OŚWIETLENIOWE, słupowe i rtęciowe, 500 W - 400 zł/szt. Wrocław, tel. 0512/97-87-11 GI97EX4MN

MIECZE SAMURAJSKIE, kopie, zestaw 3 szt. (katana dł. 92 cm, wakizashi dł. 72 cm + tanto dł. 46 cm), wraz ze stojakiem, idealne jako ozdoba mieszkania lub na prezent, ostrza wykonane ze stali (nieostrzone), atrakcyjny wygląd, cena za cały komplet - 99 zł, możl. wysyłki za pobraniem, zdjęcia MMS Wrocław, tel 0880/12-12-52 GG9TFTFJ

ODZIEŻ - końcówki serii Mexx, EDC, Garcia, Only, Cars itp., I gatunek, nowe, z metkami - 55 zł/kg. Brzeg, tel. 0696/25-26-86 GG9YYKET

FOTO **ODZIEŻ**, superniesort, piękny door to door, zacne zbiórki angielskie, w 100% oryginalne - 5 zł. Szczawno-Zdrój, powiat wałbrzyski, tel. 0692/59-83-18, 0515/12-74-72 sop1@vp.pl II97PCET3

ODZIEŻ, kurtki zimowe, damskie i męskie (tureckie), ręczniki dzienne bajkowe, skarpety wełniane kolorowe - od 30 zł, zabawki, słodycze - od 3 zł, proszki do prania Persil i inne, import z Niemiec - od 35 zł, z powodu wyjazdu, wprowadzę w biznes. Wałbrzych, tel. 074/661-84-99, 0601/35-74-65 GI97RTJP4

ODZIEŻ, końcówki serii dobrych firm francuskich, nowa - 35 zł/szt. Wrocław, tel 0501/28-39-28 GI97PTJKX

ODZIEŻ ROBOCZA, różna, np rękawiczki - 0.80 zł/szt., ubranie - 34 zł/szt. Śmigiel, powiat kościański, tel. 0608/44-40-12 GI97RTRYR

ODZIEŻ ROBOCZA, 2-częściowa, rozm. 52 i 50, na wzrost 176, 180 cm - 35 zł/kpl. Wrocław, tel. 0691/94-66-78 GG94E7Y4N

ODZIEŻ ROBOCZA : używana, ogrodniczki, kombinezony - 12 zł/szt. Wrocław, tel. 0609/45-56-65 GI97MJ3XA

ODZIEŻ ROBOCZA, bluzy i fartuchy drelichowe - 5 zł/szt. Wrocław, tel. 0609/45-56-65 GI97RTLHY

ODZIEŻ ROBOCZA, bezrękawniki - 18 zł/szt. Wrocław, tel. 0601/69-67-40 GI97PFM7A

ODZIEŻ UŻYWANA, sortowana, 4 worki - 10 zł/worek. Bierutów, powiat oleśnicki, tel. 0514/17-87-36, 0794/96-47-89 GI97HRRMX

ODZIEŻ UŻYWANA, cream holendersko-duński, najwyższej jakości, 30% nowej odzieży, ceny 28-32 zł/kg. Brzeg, tel. 0600/73-25-17 GI979YR9H

OLEJ NAPĘDOWY, paliwa tylko PKN Orlen, także opałowy, cena za dzień dostawy 2.49-3.65 zł/l. Mirków, powiat wrocławski, tel. 071/315-15-91, 0606/12-21-82 GI97LPK37

PALETY DREWNIANE : 1000x1200 mm - 9 zł/szt., 800x1200 mm - 9 zł/szt., 800x800 mm - 8 zł/szt., 800x600 mm - 6 zł/szt Wrocław, tel. 0501/14-71-59, 0501/79-43-50 GG94M3P7E

PALETY DREWNIANE jednorazowe - 2 zł/szt. Wrocław, tel. 0607/44-64-98 GG94RJEXW

PALETY DREWNIANE jednorazowe - 4-5 zł/szt. Wrocław, tel. 0600/66-62-55

POJEMNIKI PLASTIKOWE, czyste, z zakrętkami, poj. 20 l - 5 zł/szt. Kłobuczyn, powiat polkowicki, tel. 0691/82-52-16, 0691/91-66-35 GI97KWEM3

POJEMNIKI PLASTIKOWE, poj. 1000 l, na palecie, w koszach alum., zawór spustowy, na wodę, szambo, paliwo - 250 zł transport gratis. Opole, tel. 0505/45-14-84 GI944RPJP

PRZYJMĘ BUSA, z lat 1980/86 lub samochód typu Ford Fiesta, courier, Fiorino, w zamian za reklamę. Jelenia Góra, tel. 0796/09-50-67 GI97RARHX

PRZYJMĘ REKLAMĘ NA DZIAŁKĘ. Gryfów Śląski, powiat lwówecki, tel. 0665/66-43-30 GI9YLL93

PRZYJMĘ REKLAMĘ NA DZIAŁKĘ, przy głównej trasie Wrocław-Poznań, atrakc. lokalizacja, 15 km od granicy Wrocławia Trzebnica, tel. 071/387-49-37, 0606/28-75-78, 0666/27-69-89 GG9RHTX9

PRZYJMĘ REKLAMĘ NA SAMOCHÓD, Mercedes 208, bus, duże przebiegi w kraju i za granicą. Wałbrzych, tel. 0601/35-74-65, 074/661-84-99 GI97PM9FX

PRZYJMĘ REKLAMĘ NA SAMOCHÓD, Ford Escort Wrocław, tel 0695/55-02-87 GG9TFTEN

PRZYJMĘ ZŁOM, nieodpłatnie. Wrocław, tel. 0603/54-37-38 GI97NAMYF

RĘKAWICE ROBOCZE, różne modele - 1 zł/szt. Wrocław, tel. 0666/01-77-59 GI97RTTP7

REKAWICE ROBOCZE, różne - 1 zł/szt Wrocław, tel. 0695/55-02-87 GI97RTTP9

RZEŹBA, popiersie Jana Pawła II, ręcznie wykonane z piaskowca, z postumentem, wys 2 m - 6 500 zł. Jelcz-Laskowice, powiat oławski, tel. 0785/69-90-70 GI944XWNH

RZEŹBA, popiersie greckiej postaci, ręcznie wykonane z piaskowca, na postumencie, wys. 2 m - 6.000 zł Jelcz-Laskowice, powiat oławski, tel. 0785/69-90-70 GI944XWNJ

RZEŹBY, drewniane, w cenie od 300 zł/szt. Księginice, tel. 071/317-00-31 GI94PRLEX

SANIE KONNE, do małego remontu - 1.900 zł. Rogów Sobócki, tel. 071/316-26-66 po godz. 20, 0507/22-58-90 GG9PJHC4

SKRZYNKI DREWNIANE, 1000 szt. - 2 zł/szt. Kłodzko, tel. 0665/17-65-03 GI97MRWXN

SKRZYNKI PLASTIKOWE, na butelki (piwo, wódka, wino, oranżada), większa ilość - 1 zł/szt. Górka, powiat żarski, tel. 0783/02-68-67 GI97P9ALX

STOISKO, do sprzedaży żywych ryb, podświetlany boks, ze stali nierdzewnej, boki z marmuru - 1.500 zł. Lubsko, powiat żarski, tel. 0665/60-17-63 GI97MHNYK

FOTO **SUKNIA SYLWESTROWA**, rozm 44-46, używ., zadb., komplet gorset, spódnica i szal w kolorze ciemno-brązowym, dł. tyłu spódnicy 100 cm, użyta tylko 1 raz, świetnie nadaje się na bal sylwestrowy lub karnawałowy - 120 zł do negocjacji. Wrocław, tel. 0501/14-70-41 II97RTMY4

SUKNIA ŚLUBNA, rozm. 36-38, z salonu Lisa Ferrera, biała, biust 85.5 cm, talia 66.5 cm, biodra 91.5 cm + welon - 1.200 zł. Kąty Wrocławskie, tel. 0694/41-09-64 GG94XCF4J

SUKNIA ŚLUBNA, rozm. 35-36, na wzrost 165 cm, dwuczęściowa, sznurowany gorset + spódnica, na kole, podczepiany tren, delikatnie pomarszczona na przodzie z prawej strony, czerwone różyczki dodają uroku, zdrobiona również haftem z lśniącymi kamyczkami, raz używana - 1 200 zł Krzyżowa, powiat bolesławiecki, tel 0514/31-59-87 GI97P47JN

SUKNIA ŚLUBNA, kolor biały, 2-częściowa, marszczona nad kolanem, rozm. S, na wzrost 160 cm, welon, rękawiczki - 500 zł. Księginice, powiat legnicki, tel. 0661/26-05-35 GI97HRR7P

SUKNIA ŚLUBNA, biała, bogato zdobiona, z kolekcji 2008 r., welon + szal - 600 zł. Opole, tel. 077/464-33-52, 0515/23-35-72 GG9P4X7W

SUKNIA ŚLUBNA, rozm. 40, biała, haftowana, welon, 2-warstwowy, rękawiczki, halka na kole, stan idealny, 2-częściowa, gorset - 700 zł. Prusice, powiat trzebnicki, tel 0603/42-83-91 GI97HCHMX

SUKNIA ŚLUBNA, z satyny, na szczupłą osobę, na wzrost 170 cm + dodatki - 200 zł. Wałbrzych, tel. 0609/25-71-83 GI97LXL3A

SUKNIA ŚLUBNA, biała, gorset, spódnica na kole, bolerko, rozmiar 36, różyczki koloru malinowego, welon, po czyszczeniu - 600 zł, możl. wysłania zdjęć na e-mail. Wrocław, tel. 0609/80-21-60 GG9TFTE9

SUKNIA ŚLUBNA MAGGIE SOTTERO, SUZANNE VIDAL A 602, z tafty, zdobiona koronką, dekoracyjna tasiemka pod biustem, odkryte ramiona, biała, jednoczęściowa, koronka zdobiona srebrno-białą nitką i kryształkami, rozmiar 38, raz używana, w idealnym stanie - 1.000 zł (cena sklepowa 2 500 zł). Wrocław, tel. 0509/77-35-20 GI97LTJRW

SUKNIA ŚLUBNA ANNAIS MOON, kolor ecru, z podpinanym trenem i sznurowanym gorsetem, rozm. 38-40, wykończona haftem (złota nitka) oraz perełkami i lśniącymi kamieniami, kupiona w salonie Bellissima w 2009 r.. bolerko i welon gratis - 600 zł. Wrocław, tel. 0601/84-50-14

TKANINY TAPICERSKIE, obiciowe, różne wzory i kolory, 5000 m.b. (chętnie w całości) - 30.000 zł. Kępno, tel. 0502/22-57-30 GG9XWK7A

TROCINY, suche, w workach, 18 m3, odbiór z Wrocławia - 16 zł/m3. Wrocław, tel 0606/62-07-04 GI97MJ44H

TROFEUM MYŚLIWSKIE POROŻE JELENIA - 100 zł/szt. Głogów, tel. 0603/29-36-45 GI97LHFKN

TWORZYWO SZTUCZNE : PP - 1.30 zł/kg, PA - 1.60 zł/kg. Wrocław, tel. 0663/22-90-43 GI97RTLTC

UBRANKA DZIECIĘCE, dla dziewczynki, cena od 10 zł/szt. Wrocław, tel. 0669/04-21-79 GI97JE47E

UBRANKA DZIECIĘCE, dla chłopca, wzrost 62-80 cm, stan bdb, 80 szt. - 250 zł. Wrocław, tel. 0604/79-93-43 GI97PTHYF

UBRANKA DZIECIĘCE, od 6 do 10 lat, chłopięce, firmowe, stan bdb i idealny, zadbane, koszulki, bluzy, spodnie, pidżamy, komplety letnie, kurtki i inne, od 20 zł Wrocław, tel 0606/20-93-33 GI9YAPJ3

UBRANKA DZIECIĘCE, dla dziewczynki w wieku 2 lat, stan bdb - od - 4 zł/szt Wrocław, tel. 0782/30-93-16 GI97PXJNC

WĘGIEL EKOGROSZEK, workowany, I gatunek - 650 zł/tonę. Lubin, Głogów, tel. 0510/82-80-11 GI97CFFJC

WORKI BIG BAG, 1.000 szt., wys. 180 cm - 8 zł/szt Wrocław, tel. 0609/59-52-79 GI97RTMCF

WORKI BIG-BAG, wys. 180 cm, szer 100 cm - 7 zł/szt. Środa Śląska, tel. 0609/06-60-19 GI97RERYJ

WÓZEK DZIECIĘCY TAKO, wielofunkcyjny, przenośna gondola, kosz na zakupy, przekładana rączka, spacerowy, folia przeciwdeszczowa, mało używany, stan bdb - 400 zł. Gryfów Śląski, powiat lwówecki, tel. 0600/85-83-77 GI977AHXN

WÓZEK DZIECIĘCY, 2-funkcyjny, duże koła, przekładana rączka, folia przeciwdeszczowa, kolor czerwony w kratkę, mało używany, stan bdb - 400 zł. Księginice, powiat legnicki, tel. 0661/26-05-35 GI97HRR7E

WÓZEK DZIECIĘCY, dla bliźniaków, wielofunkcyjny, gondola + spacerowy, przekładana rączka, dwa nosidełka na wyposażeniu, torba, na gwarancji, stan bdb, kolor czerwono-grafitowy - 450 zł. Wrocław, tel. 0609/03-62-66, 0601/59-65-95 GI97R7MXL

WÓZEK DZIECIĘCY, 3-funkcyjny - 150 zł Wrocław, tel. 0513/22-37-82 GI97JPJWP

WÓZEK DZIECIĘCY CHICCO, spacerowy + akcesoria - 150 zł. Wrocław, tel. 0792/20-10-12 GI97NMEMK

WÓZEK DZIECIĘCY BABY-DREAMS, spacerowy, szaro-beżowy, stan bdb - 240 zł. Wrocław, tel. 0503/53-52-55 GI97RTLEL

WÓZEK DZIECIĘCY HAUCK, „parasolka", szary - 50 zł. Wrocław, tel. 0503/53-52-55 GI97RTLER

WÓZEK DZIECIĘCY, spacerowy, ładny - 98 zł. Wrocław, tel. 0510/46-34-10 GI97CANTT

Hurt - Bezpośredni Importer
OR064346
ODZIEŻ UŻYWANA
Wrocław: tel./fax 071/321-20-80
BUH „JAX" 0-602 37 38 84
filia: Nowy Sącz ***TRANSPORT!!!***

ZABAWKA MOTOREK - 250 zł. Oleśnica, tel. 071/398-51-61, 0605/93-78-98 GG9R4XJP

ZBIORNIK METALOWY, poj. 2300 l, zawór spustowy - 1.000 zł. Jawor, tel. 0691/17-07-99 GI97RTJT4

ZBIORNIK METALOWY, poj. 56.000 l, zakonserwowany, wyczyszczony - 10.500 zł. Kościan, tel. 0604/23-16-55 www zbiorniki-handel.pl GI97NPMF9

ZBIORNIK METALOWY na olej napędowy, poj. 1000 l, prod. niemieckiej, ocynkowany - 50 zł. Siekierczyn, powiat lubański, tel. 0606/99-47-50, 0608/08-47-95 GI97ERY3W

ZBIORNIK METALOWY, w kształcie walca, poj. 65 m3, z zaworami spustowymi, zakonserwowany, na szambo, wodę i inne płyny - 9.500 zł. Wrocław, tel. 0886/13-98-58 GI97KYYXH

ZBIORNIK PLASTIKOWY, poj. 1000 l, w metalowym koszu, na palecie - 190 zł/szt. Grodków, powiat brzeski, tel. 0692/80-85-04 GI97LHCMJ

ZBIORNIK PLASTIKOWY na szambo, poj. 1000 l - 100 zł. Grodków, powiat brzeski, tel 0668/47-79-06 GI97NM7LH

ZBIORNIK PLASTIKOWY na olej opałowy, poj. 2000 l - 600 zł. Zebrzydowa, powiat bolesławiecki, tel. 0601/79-77-58 GI97PFHJL

ZBIORNIK PLASTIKOWY, poj. 1000 l, na palecie - 200 zł/szt Żmigród, powiat trzebnicki, tel. 0889/72-20-36 GI97RARTL

ZBIORNIK PLASTIKOWY, poj. 1000 l, na stelażu metalowym - 150 zł. Żórawina, powiat wrocławski, tel 0664/78-55-61 GI97H97PJ

ZBIORNIKI METALOWE, poj. 10000-25000 l - 3.200 zł. Bolesławiec, tel. 0501/79-48-35 GI97JKJ99

ODZIEŻ UŻYWANA
SUPER SORT
od 19.90 zł/kg
OR072840
Wrocław 071-343-40-32
0-508 215 666

FOTO **ZBIORNIKI METALOWE**, na szambo lub wodę, poj. 3-60 m3, zakonserwowane - od 2.000 zł/szt. - 2.000 zł. Mirosławice, powiat wrocławski, tel. 074/858-09-60, 0601/05-20-60 II97R7MMT

ZBIORNIKI METALOWE na olej opałowy, plastikowe wkłady, ręczna pompa, poj. 1000 l - 500 zł/szt. Oława, tel. 071/313-52-37, 0607/80-24-63 GI97RALTK

ZBIORNIKI PLASTIKOWE, na palecie, poj. 1000 l - 180 zł. Bolesławiec, tel. 0501/79-48-35 GI97PJW3N

ZBIORNIKI PLASTIKOWE, poj. 1000 l, na paletach - 200 zł/szt Bolesławiec, tel. 0697/27-35-63 GI97MLJJ3

ZBIORNIKI PLASTIKOWE, poj 1000 l, na stelażu aluminiowym - 200 zł. Chocianów, powiat polkowicki, tel. 0608/22-27-53 GG973HCLK

ZBIORNIKI PLASTIKOWE NA OLEJ OPAŁOWY, poj. 750 i 1.000 l - 350 zł/l. Dobrzykowice, powiat wrocławski, tel 0601/72-29-41 GI97RTRAW

ZBIORNIKI PLASTIKOWE na szambo, poj. 1500 i 2500 l - 450 zł/szt. Ścinawa, powiat lubiński, tel. 0668/31-43-44 GI97M7LKX

ZBIORNIKI PLASTIKOWE, na wodę, poj. 1000 l, zbrojone, nowe - 250 zł/szt. Wrocław, tel. 0501/14-71-59, 0501/79-43-50 GG9MF7YT

ZBIORNIKI PLASTIKOWE, poj. od 1000 do 2000 l, cena od 100 do 200 zł/szt. Zgorzelec, tel. 0603/45-93-47 GI97LPFEH

ZEGAREK ZENITH, złoty, próba 750, 83.3 g, z naciągiem mechanicznym, wersja limitowana (200 szt) - 8.500 zł. Rawicz, tel. 0601/67-77-79 GI97MX7AP

ZEGARKI GENEVA, damski i męski - 50 zł. Tel. 0791/74-08-26 GI97HRKEW

ZEGARY KOMINKOWE, ze świecznikami - 650 zł. Chocianów, powiat polkowicki, tel. 0508/52-25-55 GI97F79LM

FOTOOPTYKA

APARAT KONICA BF 85 - 200 zł. Złotoryja, tel. 0694/60-38-38 GG9R7NJF

APARAT CYFROWY CANON 450 D, lustrzanka - 1.650 zł. Chocianów, powiat polkowicki, tel. 0508/52-25-55 GI97HNFWH

APARAT CYFROWY CANON AZ-2900, nowy, nieużywany, zapakowany w pudełku - 450 zł. Lubin, tel. 076/847-52-03 GI97NL4M7

APARAT CYFROWY FUJI FINE PIX, 5.1 megapiksela, 3x zoom optyczny - 150 zł. Jawor, tel. 0601/08-63-43 GI97K7YNP

KUPIĘ SPRZĘT FOTOGRAFICZNY : aparat, osprzęt, wyposażenie ciemni fotograficznej. Wrocław, tel. 0603/65-59-97 tylko w soboty

KUPIĘ APARAT NIKON, lustrzanka, każdy model serii D. Wrocław, tel. 0693/50-78-66 GI974RRJX

KUPIĘ APARAT CYFROWY, najchętniej markowy, mały, kompaktowy, z osprzętem, w cenie do 300 zł, możliwy dojazd Wrocław, tel 0880/12-12-52 GG94CCMEA

PROJEKTOR FILMOWY AP-14 - 400 zł. Trzebnica, tel. 071/339-72-81 GG979JLMM

STATYW DO APARATU, aluminiowy, 3-stopowy, b. lekki, maks. wys. 143 cm, rozkładany, regulowana głowica z poziomicą, stan idealny + pokrowiec i pudełko - 54 zł, możliwość wysyłki za pobraniem. Wrocław, tel. 0880/12-12-52 GI9W4PYL

WYPOSAŻENIE CIEMNI FOTOGRAFICZNEJ, maszyny PF-230, PP-540B, z materiałami chemicznymi - 2.000 zł. Kożuchów, powiat nowosolski, tel. 068/356-96-88, 0601/16-13-88 GI94WFN9J

ZAMIENIĘ APARAT ZORKI 4, stan db, pokrowiec - na przepływowy podgrzewacz wody. Wrocław, tel. 0790/45-86-60 GI97RTLCF

WYPOSAŻENIE BIUR, MIESZKAŃ, SKLEPÓW I GASTRONOMII

AUTOMAT DO LODÓW WŁOSKICH TAYLOR 142, prod. USA, barowy, wydajność 126 porcji na godz., używany jeden sezon, kupiony w Polsce, zasilanie 230V - 5.500 zł. Leszno, tel. 065/520-10-87 w godz. 10-13 GI9MMAYA

BIURKA, 2 szt., kolor jasna grusza, stan idealny, nie używane, 120x75x60 cm - 360 zł/szt. Trzebnica, tel. 0507/39-01-17 GI94MWEFX

BIURKO SWARZĘDZ, stylowe - 1.800 zł. Wrocław, tel. 0888/26-35-52 GI97PPCJF

BIURKO IKEA, szer. 80 cm, dł. 160 cm, 2 szuflady, wysuwana półka na klawiaturę, dodatkowa półka przykręcana do blatu, możliwość rozbudowania o dodatkowe moduły, stan bdb - 290 zł. Wrocław, tel. 0660/38-05-30 GI97LTJRY

BOJLER, c.o., poj. 250 l, ocieplony, z wkładem ze stali nierdzewnej, przystosowany do baterii słonecznej - 2.000 zł. Bystrzyca Kłodzka, tel. 0511/16-53-84, 074/813-61-31 GI97E4C74

BOJLER, c.o (bufor), poj. 750 l, ocieplony, z wkładem ze stali nierdzewnej, przystosowany do baterii słonecznej - 3.900 zł. Bystrzyca Kłodzka, tel. 0511/16-53-84, 074/813-61-31 GI97NLPLC

BOJLER ELEKTRYCZNY VIESSMANN, ze stali nierdzewnej, poj. 500 l, z wężownicą, możliwość montażu grzałki elektr. - 3.500 zł. Gryfów Śląski, powiat lwówecki, tel. 0665/66-43-30 GI94EHKEY

BOJLER ELEKTRYCZNY ELEKTROMET, wymiennik ciepła, 1-wężownicowy, nowy, poj. 100 l - 550 zł. Wrocław, tel. 0503/99-55-55 GI97RTMEH

DOZOWNIKI DO ALKOHOLI, wiszące, przykręcane do półki, 6 szt. - 50 zł/szt. Trzebnica, tel. 071/312-15-02, 0668/20-32-79 GG94LELPA

DYWAN wełniany, wym. 2x4 m, kolor bordowy, srebrne wzory - 200 zł. Tel. 0791/74-08-26 GI97CNPMX

DYWAN, wymiary 230x170 cm - 50 zł i duży dywan - 100 zł oraz chodniki, 3 szt. - 30 zł/szt. Bierutów, tel. 0514/17-87-36, 0794/96-47-89 GI97FKCX9

DYWAN, wym. 2.5x3.5 m, kolor ciemnozielony, tłoczony wzór, dookoła kolorowy szlaczek - 90 zł. Wrocław, tel. 0663/70-05-50 GI94WERHM

DYWAN WEŁNIANY, ładny, używany - 153 zł. Wrocław, tel. 0510/46-34-10 GG973XKCF

FOTEL, rozkładany, 2-osobowy, zielony - 80 zł. Trzebiel, powiat żarski, tel. 0662/44-72-01 GI94EEPE9

FOTEL, nowa tapicerka, na sprężynach - 160 zł, kontakt pn., śr., pt. Wrocław, tel. 071/320-45-05 w godz. 7-14 GI97NEWXH

FOTELE, otwierane, z pojemnikiem na drobiazgi, kolor bordowy - 100 zł/szt. Tyniec Mały, powiat wrocławski, tel. 071/311-81-22, 0693/58-05-28 GI97LPFC4

FRYTKOWNICA, 2-komorowa, poj. 2x3 l, ze stali nierdzewnej, fabr nowa - 450 zł. Wrocław, tel. 0885/71-51-87 GI97RTPFJ

FRYTKOWNICA BOSCH, elektr. - 100 zł. Polanica-Zdrój, powiat kłodzki, tel. 0783/98-44-64 po godz. 21 GI97EWYYH

GRZEJNIK - 500 zł. Ścinawa, powiat lubiński, tel. 0668/31-43-44 GI97N4YY9

GRZEJNIK ELEKTRYCZNO-OLEJOWY, 12-żeberkowy - 55 zł, kontakt pn., śr. pt. Wrocław, tel. 071/320-45-05 w godz. 7-14 GI97NEWWP

GRZEJNIK GAZOWY, typu „słoneczko" - 80 zł. Wałbrzych, tel. 0503/35-63-82, 074/843-36-25 GI97K97TP

GRZEJNIK OLEJOWY, stan bdb - 50 zł. Świdnica, tel. 0666/04-54-38 GG9R4PRP

GRZEJNIK OLEJOWY - 30 zł. Ząbkowice Śląskie, tel. 0721/27-51-46 GI97R3HRL

GRZEJNIKI, panelowe, z rozbiórki, sprow. z Austrii - 110 zł. Wrocław, tel. 071/325-58-64 GI97JPJYX

GRZEJNIKI, panelowe, stalowe, model U22 i U33, nowe i używane, różne wielkości - od 100 zł/szt. Wrocław, tel. 0503/99-55-55 GI97RTMEM

HYDROFOR, 220 V, 8 atm - 450 zł. Oleśnica, tel. 071/398-51-61, 0605/93-78-98 GG9R4PRL

INSTRUKCJA ORGANIZACJI DZIAŁALNOŚCI GASTRONOMICZNEJ HACCP, dla sanepidu - 600 zł. Złoty Stok, powiat ząbkowicki, tel. 0607/33-55-15 GI97PMA3K

KALKULATOR CASIO, z drukarką, wielofunkcyjny, zasilanie sieciowe i na baterię - 80 zł. Wrocław, tel. 071/788-48-47 GI97HCKAM

KANAPY, skórzane, 2-osobowa i 3-osobowa, skóra w dobrym stanie, kolor karminowy - 900 zł. Skokowa, powiat trzebnicki, tel. 0607/31-63-82 GI97RTNYP

KASA FISKALNA HANDY EURO 500 TX, nowa, zakupiona w 11.2008 r., mało używana, gwarancja 2 lata - 950 zł. Trzebnica, tel. 0507/39-01-17 GG94XCFMX

KEBAB, 4-palnikowy, nowy - 2.200 zł. Góra, tel. 0668/53-87-99 GI97R7MFJ

KLIMATYZATOR REDDY 12 C, przenośny, nieużywany, wydajność 380 m3/h, zasilanie 220-230W, 50 Hz, pilot - 490 zł. Trzebnica, tel. 0605/63-61-65 GI97PFNCY

KOCIOŁ WARZELNY, elektr., 80 l, 2-płaszczowy - 2.000 zł. Lwówek Śląski, tel. 0603/50-91-11 GI97P9ARW

KOJEC DZIECIĘCY, drewniany - 80 zł. Trzebnica, tel 0660/68-87-38 wieczorem GI9KP4NT

KOMODA, wysoki połysk - 50 zł. Bierutów, powiat oleśnicki, tel. 0514/17-87-36, 0794/96-47-89 GI973PWKP

KOMODA, 2 szuflady, blat marmurowy - 750 zł. Legnica, tel. 0603/24-44-47 GI9XERMF

KOMPLET WYPOCZYNKOWY, 3+2+1 - 1.000 zł. Domaniów, powiat oławski, tel. 0691/56-50-83 GI97LHE3Y

KOMPLET WYPOCZYNKOWY JADWIGA, 3+1+1, kolor bordowy, b. zadbany, drewniane wykończenia - 280 zł. Wrocław, tel. 0792/32-70-27 GI97PFNYJ

KOMPLETY WYPOCZYNKOWE, skórzane oraz stoły z krzesłami, holenderskie, b. masywne, dębowe - od 1.850 zł/kpl. Strzegom, powiat świdnicki, tel. 074/855-41-23, 0502/47-23-07 GI97PJTNP

KOSZE MAGAZYNOWO-SKLEPOWE BERTA, z 2000 r., druciane, komplety z podstawkami, 3 kosze oraz nadstawka - 150 zł/kpl. Wrocław, tel. 0601/75-63-36 GI97RTRFR

KRAJALNICA DO WĘDLIN, średnica tarczy 350 mm, 220/380 V - 750 zł. Oleśnica, tel. 071/398-51-61, 0605/93-78-98 GG9R4PR4

KRAJALNICA DO WĘDLIN I MIĘSA, 220 V - 400 zł. Oleśnica, tel. 071/314-98-47, 0601/78-40-09 GI97PMCHK

KREDENS KUCHENNY, dolna część - 30 zł. Bierutów, powiat oleśnicki, tel. 0514/17-87-36, 0794/96-47-89 GI94XA9LP

KREDENS POKOJOWY, wysoki połysk - 100 zł. Bierutów, powiat oleśnicki, tel. 0514/17-87-36, 0794/96-47-89 GI973PWKT

KREDENS POKOJOWY, drewniany, kolor jasnej sosny, oszklona nadstawka, wym. 185x102x45 cm, nadaje się także do kuchni, stan db - 200 zł. Wrocław, tel. 0697/53-25-42 GI97PM7WW

KREDENS POKOJOWY, z lat 70-tych, kolor brązowy, oszklona witryna - 150 zł. Wrocław, tel. 0608/84-46-03, 071/330-19-29 GI97LWFMX

KREDENSY, powojenne, drewniane, z nadstawką oszkloną, na nóżkach, z drewna sosnowego, wym. 156x130x50 cm, do małej renowacji - 800 zł/szt. Wrocław, tel. 0697/53-25-42 GI97HJPMA

KRZESŁA, miękkie, chromowane, kolorowe - 100 zł/szt. Wrocław, tel. 0512/97-87-11 GG9NNJ7K

KRZESŁA POKOJOWE, tapicerowane, 4 szt. - 25 zł/szt. Bierutów, powiat oleśnicki, tel. 0514/17-87-36, 0794/96-47-89 GI94MWEYJ

KRZESŁO BIUROWE, tapicerowane - 34 zł/szt. Jelcz-Laskowice, powiat oławski, tel. 0660/54-80-06 GI97REW4H

KRZESŁO OBROTOWE, z regulacją, na kółkach, stan db - 50 zł. Wrocław, tel. 071/793-85-08, 0503/33-36-32 GI97MJ4CP

KSEROKOPIARKA CANON FC-200, przenośna, stan bdb, format A4, nowy toner, walizkowa - 220 zł. Wrocław, tel. 0603/18-65-32 GI97KWAT7

KSEROKOPIARKA GESTETNER 2527 ZD, format A3-A6, proces suchy, odbitki (książki, kartki, obiekty trójwymiarowe), kopiowanie 2-stronne z wszywkami, profesjonalna, stan bdb - 650 zł. Świdnica, tel. 0693/54-16-25 GG94RYMEC

KSEROKOPIARKA TOSHIBA, mało używana + nowy toner - 1.200 zł. Wrocław, tel. 0500/66-77-66 GG9497LJ4

KUCHENKA ELEKTRYCZNA, 4-palnikowa, piekarnik z termoobiegiem, zasilanie 220 i 360 V - 210 zł. Kłodzko, tel. 0600/61-61-77 GI973WT7C

KUCHENKA ELEKTRYCZNA MASTERCOOK, biała, stan bdb - 299 zł oraz druga, biała - 499 zł. Wrocław, tel. 071/765-92-76, 0889/05-04-15 GI97LCT7Y

KUCHENKA ELEKTRYCZNO-GAZOWA AMICA, z pochłaniaczem, stan bdb - 400 zł. Wrocław, tel. 0512/36-02-37 GI97NMHRC

KUCHENKA GAZOWA, z piekarnikiem, stan bdb - 180 zł. Wałbrzych, tel. 0601/35-74-65, 074/661-84-99 GI97PM9EY

KUCHENKA GAZOWA MASTERCOOK, stan bdb - 50 zł. Wrocław, tel. 0518/55-98-85 GI97M7NJX

KUCHENKI ELEKTRYCZNE, 2-blatowa - 60 zł oraz 4-blatowa - 40 zł. Bierutów, powiat oleśnicki, tel. 0514/17-87-36, 0794/96-47-89 GI97HRRN7

KUCHENKI ELEKTRYCZNE, z piekarnikiem, prod. zach., wolno stojące oraz do zabudowy, na gwarancji, stan idealny - 400 zł. Oborniki Śląskie, powiat trzebnicki, tel. 071/310-96-60 do godz. 14, 0608/02-25-54 GG9XJYCW

KOMIS URZĄDZEŃ GASTRONOMICZNYCH
pomoże Ci kupić i sprzedać sprzęt gastronomiczny, chłodniczy i masarski.
OR081701
Wrocław, ul. Krakowska 180 (teren pralni)
tel. 071/341-66-33, 0-601 73 83 51
tel./fax 071/341-65-63
www.gastrokom.biz, info@gastrokom.biz
POSIADAMY TRANSPORT

KUCHENKI GAZOWE, cena od 150 zł/szt. Oława, tel. 0722/35-05-78 GG9P4PX4

KUCHNIA WĘGLOWA - 900 zł. Trzebnica, tel. 071/312-03-32, 0883/39-43-55 GI979TM39

KUPIĘ HYDROFOR, mały, przenośny, ze zbiornikiem. Wrocław, tel. 0666/70-76-06 GG9A3NWX

KUPIĘ MIESZALNIK DO MIĘSA i kiełbasy, zasil. 220/380 V, poj. ok. 20 kg. Wrocław, tel. 0608/32-86-89 GI97LWJ9M

KUPIĘ PIEC AKUMULACYJNY. Tel. 0791/74-08-26 GI97KWFJF

KUPIĘ PIEC CO, na ekogroszek. Wrocław, tel. 0605/62-00-14 GG94PKPNJ

KUPIĘ PIEC CO WĘGLOWO-KOKSOWY, do ogrzania pow. 70 m2 oraz grzejniki żeliwne lub panelowe o wym. 120x40 cm, 1 szt., 60x50x60 cm, 2 szt., 50x50x60 cm, 1 szt. Wrocław, tel. 071/328-23-35 w godz. 8-17 GI97LXCNN

KUPIĘ PIECE CO GAZOWE VAILLANT, JUNKERS, wiszące, 1-, 2-funkcyjne, mogą być niekompletne, uszkodzone, złom - do 450 zł. Polanica-Zdrój, powiat kłodzki, tel. 0783/98-44-64 po godz. 21 GI97KYXAY

KUPIĘ REGAŁY MAGAZYNOWE. Ząbkowice Śląskie, tel. 0609/30-78-38 GG94993ER

KUPIĘ WYPOSAŻENIE GASTRONOMII : stoły i krzesła, z metaloplastyki, barowe. Wrocław, tel. 071/346-23-53, 0506/53-19-63 GI97EX4WC

KUPIĘ WYPOSAŻENIE GASTRONOMII oraz kawiarni. Złoty Stok, powiat ząbkowicki, tel. 0607/33-55-15 GI97FPJHN

KUPIĘ WYPOSAŻENIE SKLEPU SPOŻYWCZEGO : lady chłodnicze, szafy chłodnicze, witryny chłodnicze, regały chłodnicze, zamrażarki, mogą być niesprawne techn. Wrocław, tel. 0501/04-53-38 GI97F7XM9

KUPIĘ ZABUDOWĘ, do kuchenki elektr.-gazowej Mastercook. Tel. 0727/24-02-51 GI97RTTCN

LADA CHŁODNICZA, dł. 6 m, silnik 380 V - 1.200 zł. Lwówek Śląski, tel. 075/782-36-60 GI97KWFNK

LAMPA - 550 zł. Legnica, tel. 0603/24-44-47 GI9XERMJ

LODÓWKA, prod. zachodniej, różne modele z gwarancją od 50 L - 300 L - od 200 zł. Lwówek Śląski, tel. 0603/50-91-11 GI97KJ93Y

LODÓWKA, poj. 176 l, model wysokiej klasy, wym. 109x53x60 cm - 550 zł. Wrocław, tel. 0500/66-77-66 GI97RTTNK

LODÓWKA, 1-drzwiowa, biała, stan db - 188 zł. Wrocław, tel. 0510/46-34-10 GI97PLXAE

LODÓWKA ELECTROLUX, do zabudowy, fabr. nowa, nieużywana, na gwarancji, wym. 88x54x54 cm - 890 zł. Wrocław, tel. 071/346-64-40, 0607/39-92-96 GI97RTR9Y

LODÓWKA ELECTROLUX E12 7445C, poj. 220 l, stan bdb - 600 zł. Wrocław, tel. 0602/55-15-09 GI97E9HHF

LODÓWKA GORENJE, w kolorze białym, automat. rozmrażanie, z osobnym zamrażalnikiem u góry, wys. 122 cm, szer. 54 cm, gł. 52 cm, stan bdb - 360 zł. Wrocław, tel. 0691/94-66-78 GI97N7E7X

LODÓWKA POLAR, oszklona - 700 zł. Wrocław, tel. 0693/43-33-01 GI974YKTE

✪ LODÓWKI, LODÓWKOZAMRAŻARKI, ZAMRAŻARKI MAŁE I DUŻE, pralki, zmywarki, lodówki, Candy, Ariston, Indesit, Inox, pralki nowe i używane, nowe modele - okazja oraz telewizory od 14" do 32", gwarancja, niskie ceny, czynne w godz. 9-18, ul. Tęczowa 79/81. Wrocław, tel. 071/341-11-90, 0509/02-72-30, 0509/02-72-60 WI0009856

✪ LODÓWKI, CHŁODZIARKI, ZAMRAŻARKI, ZMYWARKI, PRALKI i inne, Candy, Hoover, Brandt, Whirlpool, Mastercook, inox, różne modele, nowe i używane, duży wybór, niskie ceny, gwarancja, serwis, transport gratis. Wrocław, ul. Brynicka 9 (boczna Gądowskiej), czynne od 10 do 18. Tel. 071/356-79-28, 0509/06-95-49, 0513/09-65-26 WI0007806

LODÓWKOZAMRAŻARKA, stan db - 220 zł. Łagiewniki, powiat dzierżoniowski, tel. 0604/72-56-06 GI94FFPXA

LODÓWKOZAMRAŻARKA AMICA A+, wys. 150 cm, stan bdb - 450 zł. Ścinawa, powiat lubiński, tel. 0661/11-48-09 GI97PXHEK

LODÓWKOZAMRAŻARKA ARISTON MB2 3832C, używana, sprawna, 6 mies. gwarancji, wys. 185 cm, szer. 60 cm, 1 agregat, z 2006 r., poj. 350 l, kolor srebrny - 750 zł. Wrocław, tel. 071/354-15-48, 0501/21-06-57 GI97KFCYW

LODÓWKOZAMRAŻARKA LEHPNER, wym. 60/60/80, wskaźnik temp , zamrażarka - 399 zł. Wrocław, tel. 071/765-92-76 GI97RANRK

LODÓWKOZAMRAŻARKA MASTERCOOK, 3-szufladowa, wys. 185 cm - 400 zł. Wrocław, tel. 0501/25-19-80 GI9XJW47

LODÓWKOZAMRAŻARKA MIŃSK - 160 zł. Tomaszów Bolesławiecki, tel. 0692/98-43-85 GI979NHL3

LODÓWKOZAMRAŻARKA POLAR CZN-306, z 2001 r., szer. 60 cm, wys. 172 cm, 1 agregat, poj. 300 l, 6 mies. gwarancji - 460 zł. Wrocław, tel. 071/354-15-48, 0501/21-06-57 GI97KFCYN

LODÓWKOZAMRAŻARKA POLAR, 2-drzwiowa, biała - 288 zł. Wrocław, tel. 0510/46-34-10 GI97NTTKM

LODÓWKOZAMRAŻARKA SHARP SJ-48H-BE NO FROST, poj. 435 l, szer. 70.5 cm, wys. 162 cm, beżowa, z 2004 r., 6 mies. gwarancji - 700 zł. Wrocław, tel. 071/354-15-48, 0501/21-06-57 GI97KFEC7

LODÓWKOZAMRAŻARKA ZANUSSI ZK 25/10R, wys 205 cm, szer. 60 cm, poj. 350 l, z 2005 r., 2 agregaty, biała, używana, sprawna, 6 mies. gwarancji - 700 zł. Wrocław, tel 071/354-15-48, 0501/21-06-57 GI97KFEAL

LODÓWKOZAMRAŻARKI, nowe, prod zach., wolno stojące oraz do zabudowy, na gwarancji, stan idealny - 400 zł. Oborniki Śląskie, powiat trzebnicki, tel. 071/310-96-60 do godz. 14, 0608/02-25-54 GG9JMWKW

LODÓWKOZAMRAŻARKI, cena od 250 do 300 zł/szt. Oława, tel. 0722/35-05-78 GG9P4PTW

ŁAWA - 450 zł. Legnica, tel. 0603/24-44-47 GI9XERMH

ŁAWA, tapicerowana, do kuchni, wys. 82 cm, szer. 46 cm, dł. 120 cm, stan db - 100 zł. Wrocław, tel. 0697/53-25-42 GI97NLJCH

ŁAWOSTÓŁ, rozkładany, kolor jasnoorzechowy - 140 zł, kontakt pn., śr., pt. Wrocław, tel. 071/320-45-05 w godz. 7-14 GI97RTRXY

ŁÓŻECZKO DZIECIĘCE, sosnowe, z materacem - 350 zł. Szczytna, powiat kłodzki, tel. 0602/76-70-81 GI94YWCNL

ŁÓŻKO POLOWE, 1-osobowe, materac, stan bdb - 110 zł. Kłodzko, tel. 0888/03-58-80 GG9RHNWK

MASZYNY DO SZYCIA, 3 szt., przedwojenne - 200 zł. Strzelce Opolskie, tel. 0502/63-06-91 GI9EEP9E

MEBLE - 100 zł/szt. Wrocław, tel. 0601/75-30-42 GI97JXRFH

MEBLE POKOJOWE : szafa 2-drzwiowa - 150 zł, stoły rozkładane, cena 50 i 100 zł, wersalka - 50 zł. Bierutów, powiat oleśnicki, tel. 0514/17-87-36, 0794/96-47-89 GI94J4J4J

MEBLE POKOJOWE : 2 komody, stół, krzesła, stan bdb - 3.000 zł. Legnica, tel 0603/24-44-47 GG9LEA4L

MEBLE POKOJOWE, barek narożny, bardzo duży, 2.5x2.5 m - 2.900 zł, barek z 4 honkerami - 1.400 zł. Strzegom, powiat świdnicki, tel. 074/855-41-23, 0502/47-23-07 GI97RAPLA

MEBLE POKOJOWE, komoda, sosnowa, 5-szufladowa - 450 zł. Świdnica, tel. 0609/56-22-72 GI97H97KP

MEBLE POKOJOWE : sofa - 100 zł, meblościanka - 200 zł, fotele (3 szt.) - 50 zł/szt. Wrocław, tel. 0501/79-43-50, 0501/14-71-59 GI97E9HA7

MEBLE POKOJOWE, stylowe, prod. włoskiej, ciemnoorzechowe, komplet: kredens, wym. 220x250x50 cm, rozkładany stół, 6 krzeseł, szafka narożna - 4.500 zł, cena do uzgodnienia. Wrocław, tel. 0697/53-25-42 GI97HJPMP

MEBLE POKOJOWE, dł. 3.2 m, średni orzech, okleina naturalna, stan bdb - 500 zł, możl. transport w granicach miasta. Wrocław, tel. 0500/36-53-12 GI97RTMHK

MEBLE POKOJOWE - 700 zł. Ząbkowice Śląskie, tel. 0609/30-78-38 GI97L4PJE

MEBLE SKLEPOWE : regały, biała płyta, 225 cm wys., 80 cm szer., 30 cm, głębokosci - 120 zł, lady sklepowe, białe z czarnymi listwami, z płyty - 250 zł/szt. Wrocław, tel. 0889/28-58-31 GI97PFPAN

NAROŻNIK KUCHENNY, welurowa tap., łączna dł. 2.8 m (160 i 120 cm) - 300 zł. Wiązów, powiat strzeliński, tel. 0691/66-76-93 GI97H94ER

ODKURZACZ, 2000 W, reguł. moc pracy, worek wielokrotnego napełniania, stan bdb - 130 zł Wrocław, tel 0691/94-66-78 GG94E7Y43

ODKURZACZ RAINBOW SE D-4, 1999 r., 2 turbo szczotki (mała i duża), wiele dodatkowych przystawek, serwisowany, stan idealny - 1.350 zł. Tel. 0604/20-31-78 GI97999P3

ODKURZACZ SIEMENS, 1300 W - 60 zł. Wrocław, tel. 0691/94-66-78 GI97KWKKJ

OKAPY KUCHENNE KUPPERBUSCH, wyspowy i przyścienny - 1.000 zł. Oborniki Śląskie, powiat trzebnicki, tel. 071/310-96-60 do godz. 14, 0608/02-25-54 GG9MEY7R

PALNIK CO OLEJOWY WAISHAUPT - 300 zł. Wałbrzych, tel. 074/841-48-38. GI97H944X

PALNIKI CO, małej mocy, od 15 do 60 kW, różnych firm zachodnich - 250-400 zł. Polanica-Zdrój, powiat kłodzki, tel. 0783/98-44-64 po godz. 21 GI97KYX7C

PALNIKI CO OLEJOWE, dużej mocy, 150-350 kW, np. Elco z 1993 r. - 1.000 zł Polanica-Zdrój, powiat kłodzki, tel. 0783/98-44-64 po godz. 21 GG9NNHYE

PARNIK ELEKTRYCZNY - 300 zł Bogunów, powiat wrocławski, tel. 0607/63-77-40 GI97LCY79

PIEC, węglowy, kuchenny, prod. angielskiej - 600 zł. Wieluń, tel. 0721/26-80-59 GI97HJMFN

PIEC AKUMULACYJNY AEG, dynamiczny, elektryczny, moc 3 KW, 4 KW, 5 KW z demontażu, stan idealny - 899 zł/szt. Jasień, powiat żarski, tel. 0601/08-69-16 GI97R7MRA

PIEC DO PIZZY, stan idealny, mało używany - 3.000 zł. Bystrzyca, powiat oławski, tel. 071/313-03-62 GG9HXX7H

PIEC DO PIZZY, 1- komorowy na 6 x 30 po serwisie z gwarancją - 1.700 zł. Lwówek Śląski, tel. 0603/50-91-11 GI97P9APW

PIEC NAFTOWY ZIBRO TURBO RS-14SE - 500 zł. Leszno, tel. 0508/37-47-05 GI94TNE9J

PIEC CO JUNKERS, ZWR18ANE23, 2-funkcyjny, c.o. i c.w., używany, sprawny, stan bdb - 1.200 zł. Tel. 0790/33-49-79 GI9HRAP7

PIEC CO, 0.5 kW - 420 zł. Łagiewniki, powiat dzierżoniowski, tel 0604/72-56-06 GG9TFM7N

PIEC CO HEF, 25 kW, z podajnikiem ślimakowym, na ekogroszek - 2.500 zł. Oława, tel. 0790/39-26-26, 0609/96-77-88 GI97MNWJ7

PIEC CO, nowy, 20 kW - 10.000 zł. Sokołowice, powiat oleśnicki, tel 0601/77-48-67, 071/398-45-24 GI973974N

PIEC CO DRZEWNY VIGAS, 25 kW, elektroniczny - 1.200 zł. Syców, powiat oleśnicki, tel. 0600/78-78-37 GI97NTW33

PIEC CO DRZEWNY, Atmos 25 kW, eksploatowany rok - 1.500 zł. Długołęka, tel. 0601/76-52-13

PIEC CO ELEKTRYCZNY SIEBEL ELTRON, energooszczędny, 2 kW - 1.000 zł. Wrocław, tel. 0608/74-48-31 GI97MT4MN

PIEC CO GAZOWY TORUS 23.23WXT, używany, w pełni sprawny, instrukcja obsługi, stan db - 250 zł do uzgodnienia. Tel. 0604/78-71-52 GI97JTJAC

PIEC CO GAZOWY GLIWICE, pow. grzewcza 250 m2 - 250 zł. Kłodzko, tel. 0604/87-53-34 GG9RTHPL

PIEC CO GAZOWY VAILLANT ELEKTRONIK, kondensacyjny, 2-funkcyjny, wiszący, 26 kW, palnik inżektorowy, z naczyniem, pompą, wymiennikiem ciepła, modulacja płomienia, wyświetlacz kodów pracy i temp., w bdb stanie, gwarancja, instrukcja, możliwy montaż, dowóz i przyst. do różnych rodzajów gazu - 3.500 zł. Polanica-Zdrój, powiat kłodzki, tel. 0726/36-53-63 po godz. 21 GG9LPCM4

PIEC CO GAZOWY VAILLANT VCW, wiszący, 24-10, 24-27 kW, dwufunkcyjny, z przeponowym naczyniem wzbiorczym, pompą, wymiennikiem ciepła, modulacja płomienia, przejściówka, po przeglądzie, serwis, zabezp ciągu i przegrzania, serwis gwarancyjny i pogwarancyjny - 1.000 zł. Polanica-Zdrój, powiat kłodzki, tel. 0783/98-44-64 po godz. 21 GG9LPCM7

PIEC CO GAZOWY VAILLANT VCW 280 XEU, Elektronik, dwufunkcyjny, 28 kW, regulacja płomienia, pompa, wymiennik, naczynie wzbiorcze, zabezpieczenia, gwarancja, instrukcja - 1.500 zł. Polanica-Zdrój, powiat kłodzki, tel. 0783/98-44-64 po godz. 21 GI97KYWY3

PIEC CO GAZOWY VAILLANT, 15 kW, wiszący, dwufunkcyjny, z pompą, wymiennikiem, naczyniem, w bdb stanie, gwarancja, instrukcja, możl. dowóz, montaż i przystosowania do propanu - 800 zł. Polanica-Zdrój, powiat kłodzki, tel. 0783/98-44-64 po godz. 21 GG9LPCM3

PIEC CO GAZOWY VAILLANT VCW 180 XEU, naczynie wzbiorcze, pompa, wymiennik ciepła, regulacja, zabezpieczenie, serwis - 1.400 zł. Polanica-Zdrój, powiat kłodzki, tel. 0783/98-44-64 po godz. 21 GI97KYX3X

PIEC CO GAZOWY JUNKERS-BOSCH ELEKTRONIK, wiszący, 2-funkcyjny, 18-24-28 kW, z wyświetlaczem funkcji, wbudowana pompa, naczynie rozszerzalne, bardzo oszczędne, palnik inżektorowy (podwójne spalanie gazu, niska temperatura spalin), z wszelkimi zabezpieczeniami, modulacja płomienia - 1.800 zł. Polanica-Zdrój, powiat kłodzki, tel. 0726/36-53-63 po godz. 21 GI97JXPT4

PIEC CO GAZOWY VAILLANT ELEKTRONIK-TURBO, wiszące, 1- i 2-funkcyjne, 18-24-28 kW, zamknięta komora spalania, możl. montaż pozastandardowy, pompa, wymiennik, naczynie rozszerzalne, ekonomiczne, zabezpieczenia, regulacja płomienia, serwis, gwarancja, możliwy montaż, dowóz, na dowolny typ gazu - 1.500 zł. Polanica-Zdrój, powiat kłodzki, tel. 0726/36-53-63 po godz. 21 GI97MX49K

PIEC CO OLEJOWY, 23.5 kW - 1.600 zł. Kalisz, tel. 062/752-02-02, 0697/61-39-72 GI97PJWFH

PIEC CO UNIWERSALNY PLESZEWSKI, uniwersalny nadmuch, 12 kW, do 90 m2, z osprzętem (dmuchawa i sterownik) i 23 kW do 160 m2 oraz inne używane do 90 m2 i 130 m2, kafle piecowe - 1.800 zł. Tel. 0602/84-22-24 GI97FPN3K

PIEC CO WĘGLOWY - 1.000 zł. Kobierzyce, powiat wrocławski, tel. 0609/90-95-85 GI97NPHCW

PIEC CO WĘGLOWY, do suszarni, z wymiennikiem ciepła, po remoncie - 8.500 zł. Wschowa, tel. 0608/61-20-73 GI97PPAAN

PIEC CO WĘGLOWY ELEKTROMET, z podajnikiem na miał i drobny węgiel, na gwarancji - 5.000 zł. Wykroty, powiat bolesławiecki, tel. 0513/81-47-36 GI97ERYEY

PIEC CO WSZYSTKOPALNY, 4.5 m2, dolne spalanie, grub. ścian 6 mm, 4-komorowy, dopalacz, dysza, duży zasyp - 3.900 zł. Bystrzyca Kłodzka, tel. 074/813-61-31, 0511/16-53-84 GI97ELWRE

PIEC CO WSZYSTKOPALNY, pow. grzewcza 200 m2, ekonomiczny - 1.600 zł. Dobrzenice, powiat ząbkowicki, tel. 074/810-31-31 GI97RAPPW

PIEC CO WSZYSTKOPALNY, 1 4 kW - 620 zł. Młynica, powiat dzierżoniowski, tel. 0604/72-56-06 GG9RTHNX

PIEC CO WSZYSTKOPALNY OGNIWO, 36 kW, z komputerem i dmuchawą - 2.500 zł. Oława, tel. 0609/96-77-88, 0790/39-26-26 GI97K44TF

PIEC CO WSZYSTKOPALNY PLESZEW, 16 kW, z komputerem i dmuchawą - 1.400 zł Oława, tel. 0790/39-26-26 GI97JECRC

PIEC CO WSZYSTKOPALNY TEZAM, komputer, dmuchawa, nieużywany, 12 kW - 1.600 zł, możl. montażu. Oława, tel. 0790/39-26-26, 0609/96-77-88 GI97M7TF7

PIEC CO WSZYSTKOPALNY TROT, miałowy, 19 kW, komputer, dmuchawa, zasyp na 36 godz - 1.700 zł Oława, tel 0790/39-26-26, 0609/96-77-88 GI97FKAJM

PIEC CO WSZYSTKOPALNY ZĘBIEC, 16 kW, komputer, dmuchawa - 1.700 zł Oława, tel. 0790/39-26-26 GI97CLTHM

PIEC CO WSZYSTKOPALNY, poj. 30 m3, nowy + komin metalowy o dł. 18 m, śr. 400 mm - 15.000 zł. Prochowice, powiat legnicki, tel 076/858-53-86, 0603/75-20-73, 0602/22-07-07 GI977K779

PIECE CO uniwersalne, miałowe, całodobowe, ster. el., z podajnikiem na ekogroszek, podwójne palenisko, zapewniamy transport, serwis, 5 lat gwarancji, od 1.300 zł. Syców, tel. 062/785-17-05, 0696/20-18-61 RI0584159

PIECE CO GAZOWE VAILLANT, 2-funkcyjne, stan bdb - 750 zł/szt. Brzeg, tel 0602/38-89-64 GG9RHNRP

PIECE CO GAZOWE JUNKERS, wiszące, 1- i 2-funkcyjne, 11-24-28 kW, wbudowana pompa, naczynie rozszerzalne, bardzo oszczędne, z wszelkimi zabezpieczeniami, stan bardzo dobry, klasyczny wygląd, serwis, gwarancja, instrukcja, możliwy montaż, klasyczny wygląd, serwis, gwarancja - 800-1.400 zł. Polanica-Zdrój, powiat kłodzki, tel. 0726/36-53-63 po godz 21 GI97JXPR9

PIECE CO GAZOWE VAILLANT-ELEKTRONIK, TURBO, wiszące, 1- i 2-funkcyjne 18-24-28 kW, zamknięta komora spalania, przewidziane do ponadstandardowego montażu, wbudowana pompa, wymiennik oraz naczynie rozszerzalne, b. oszczędny, wszelkie zabezpieczenia, modulacja płomienia - 1.100-1.500 zł. Polanica-Zdrój, powiat kłodzki, tel. 0726/36-53-63 po godz. 21 GI97K43R3

PIECE CO GAZOWE VAILLANT ELEKTRONIK-TURBO, wiszące, 1- i 2-funkcyjne, 18-24-28 kW, zamknięta komora spalania, możl. montaż pozastandardowy, pompa, wymiennik, naczynie rozszerzalne, ekonomiczne, zabezpieczenia, regulacja płomienia, serwis, gwarancja, możliwy montaż, dowóz, na dowolny typ gazu - 1.500 zł. Polanica-Zdrój, powiat kłodzki, tel. 0726/36-53-63 po godz. 21 GI97MX49K

PIECE CO WSZYSTKOPALNE oraz miałowe, nowe, uniwersalne, wykonywane na zamówienie, pomiar i transport gratis - od 1.000 zł. Świdnica, tel. 0880/84-47-99 GI97HCE3K

PIECE CO WSZYSTKOPALNE oraz miałowe, nowe, uniwersalne, wykonywane na zamówienie, pomiar i transport gratis - od 1.000 zł. Świdnica, tel. 0880/84-47-99 GI97HCE3K

PIEKARNIK ELEKTRYCZNY WHIRLPOOL AKP 241/05, termoobieg, zegar, rożen Inox IX, do zabudowy, z 2009 r., 2 lata gwarancji - 1.000 zł. Wrocław, tel. 071/354-15-48, 0501/21-06-57 GI97KFEE7

PŁYTA GAZOWA AKIVI 526/IR, 4 palniki Inox, do zabudowy, zabezp. przeciwwypływowe gazu, zegar w pokrętle, szer. 58 cm, głęb. 50 cm, nowa, z 2009 r., 2 lata gwarancji - 550 zł. Wrocław, tel. 071/354-15-48, 0501/21-06-57 GI97KFEH9

PODGRZEWACZ WODY VAILLANT TURBO ELEKTRONIK, zamknięta komora spalania, nie wymaga komina - 800 zł Polanica-Zdrój, powiat kłodzki, tel. 0783/98-44-64 po godz. 21 GG9NNHWL

PODGRZEWACZ WODY VAILLANT, z elektronicznym zapłonem, prawie nowy, stan idealny - 700 zł, cena sklepowa - 1.300 zł. Polanica-Zdrój, powiat kłodzki, tel. 0783/98-44-64 po godz. 21 GI97RARJY

PODGRZEWACZ WODY, elektr. - 200 zł Tomaszów Bolesławiecki, tel. 0692/98-43-85 GI97E9L9F

PODGRZEWACZ WODY TERMET TERMAQ, przepływowy, gazowy, z 2003 r., wys 63 cm, szer. 36 cm, 17 kW, używany, sprawny, 6 mies. gwarancji - 500 zł. Wrocław, tel 071/354-15-48, 0501/21-06-57 GI97KFEFL

PODGRZEWACZ WODY, elektryczny, 230 V, poj. 10 l, z lustrem, prod. czeskiej - 100 zł. Wrocław, tel 0512/97-87-11 GG9NNHWM

PODGRZEWACZE WODY VAILLANT, JUNKERS, Junkers-Bosch, wiszące 24-28 kW, b. oszczędne, z wszelkimi zabezpieczeniami, modulacja płomienia, klasyczny wygląd, serwis, na gwarancji, stan bdb, możl. przystosowania do różnych rodzajów gazu, możl. montaż i dowóz do klienta - 250-400 zł/szt. Polanica-Zdrój, powiat kłodzki, tel. 0726/36-53-63 po godz. 21 GI97K43M9

PODGRZEWACZE WODY GAZOWE VAILLANT JUNKERS-BOSCH - 300 zł, elektryczne Vaillant, Bosch, Junkers, Siemens, AEG, Stiebel, Eltron, 2 kW - 120 zł, 6 kW - 200 zł, 380 V/12, 18, 21, 24 kW - 250-300 zł. Polanica-Zdrój, powiat kłodzki, tel. 0783/98-44-64 po godz 21 GI97KYX4L

POMPA CO GRUNDFOS, cena od 200 do 300 zł. Drzymałowice, powiat jaworski, tel. 0602/57-42-16 GI97NMCKT

POMPY CO, obiegowe: Grundfos, Vaillant, Wilo, 1-3-biegowe - 110-150 zł. Polanica-Zdrój, powiat kłodzki, tel. 0783/98-44-64 po godz 21 GG9NNHWC

PÓŁKA ZAWIESZANA, pokojowa - 30 zł. Bierutów, powiat oleśnicki, tel. 0514/17-87-36, 0794/96-47-89 GG977F44P

PRALKA AUTOMATYCZNA BOSCH - 330 zł. Kłodzko, tel. 0600/61-61-77 GG9RHNR7

PRALKA AUTOMATYCZNA MIELE, stan db - 420 zł. Kłodzko, tel. 0888/03-58-80 GI94FFATK

PRALKA AUTOMATYCZNA BOSCH, wsad z boku lub z góry, nowy model, energooszczędna, automat. dobór wody, gwarancja i transport w cenie - 400 zł. Środa Śląska, tel 0603/68-45-40 GI97KJ9CH

PRALKA AUTOMATYCZNA, stan bdb - 200 zł. Twardogóra, powiat oleśnicki, tel. 0607/45-59-71 GI97H97YH

PRALKA AUTOMATYCZNA CANDY ACTIVA SMART 12, wsad 5 kg, elektroniczny wyświetlacz, 1000 obr./min, wys. 85 cm, szer. 60 cm, głęb. 58 cm, z 2002 r. - 420 zł. Wrocław, tel. 071/354-15-48, 0501/21-06-57 GI97KFECP

PRALKA AUTOMATYCZNA POLAR KROPLA PMG 885, wsad 4.5 kg, 800 obr./min, 6 mies. gwarancji, wys. 65 cm, szer. 43 cm, głęb 60 cm, używana, sprawna, z 2002 r. - 450 zł. Wrocław, tel. 071/354-15-48, 0501/21-06-57 GI97KFE7H

PRALKA AUTOMATYCZNA POLAR ROSA PMG 565, wsad 4.5 kg, 500 obr./min, 6 mies gwarancji, wys. 65 cm, szer 43 cm, głęb. 60 cm, z 1998 r., używana, sprawna - 350 zł. Wrocław, tel. 071/354-15-48, 0501/21-06-57 GI97KFEAR

PRALKA AUTOMATYCZNA ZEROWATT SPACIO ZERO X33, 800 obr /min, wsad 4 kg, z 2001 r., używana, sprawna, wys. 85 cm, szer. 60 cm, głęb. 33 cm, 6 mies. gwarancji - 440 zł. Wrocław, tel. 071/354-15-48, 0501/21-06-57 GI97KFECC

PRALKA AUTOMATYCZNA WHIRLPOOL AWG 681, 800 obr./min, wys. 85 cm, szer. 40 cm, głęb. 60 cm, wsad 5 kg, używana, sprawna, 6 mies gwarancji, z 2001 r. - 390 zł. Wrocław, tel. 071/354-15-48, 0501/21-06-57 GI97KFEAF

PRALKA AUTOMATYCZNA POLAR PDN 64 - 350 zł Wrocław, tel. 0608/84-46-03, 071/330-19-29 GI97N7FFH

PRALKA AUTOMATYCZNA AEG EKO-LAVAMAT 971, na części - 100 zł. Wrocław, tel. 0603/18-65-32 GI97ELFH3

PRALKA AUTOMATYCZNA POLAR, wirowanie 1 200 obr./min, stan bdb - 500 zł. Wrocław, tel. 071/765-92-76, 0889/05-04-15 GI97NAFPN

PRALKA AUTOMATYCZNA WHIRLPOOL, otw. do góry, reg. obrotów, wym. 40x60x82 cm - 450 zł. Wrocław, tel 071/765-92-76, 0889/05-04-15 GI97NMERW

PRALKA AUTOMATYCZNA, stan bdb, prod. niemieckiej - 390 zł. Wrocław, tel. 0507/77-98-78 GI97NLALA

PRALKA AUTOMATYCZNA POLAR PDP 885, ładowana z przodu, wsad 3 kg, wym. 40x60 cm, w pełni sprawna - 270 zł. Wrocław, tel. 071/791-38-82, 0605/14-44-06 GI97PFP37

PRALKA AUTOMATYCZNA POLAR PDP 885, ładowana z przodu, wsad 3 kg, wym. 40x60 cm, w pełni sprawna - 270 zł. Wrocław, tel. 071/791-38-82, 0605/14-44-06 GI97PFP37

PRALKA WIRNIKOWA - 60 zł. Bierutów, powiat oleśnicki, tel. 0514/17-87-36, 0794/96-47-89 GI94JJ4RW

PRALKI AUTOMATYCZNE, prod zachodniej, różne modele, po serwisie, z gwarancją, nowe modele - od 350 zł Lwówek Śląski, tel. 0603/50-91-11 GI97P9ATM

PRALKI AUTOMATYCZNE, prod. zach., wąskie i szerokie, ładowane od przodu i od góry, na gwarancji, stan idealny - 500 zł. Oborniki Śląskie, powiat trzebnicki, tel 071/310-96-60 do godz. 14, 0608/02-25-54 GG94XKJNT

PRALKI AUTOMATYCZNE - 350 zł/szt. Oława, tel. 0722/35-05-78 GG9P4PN9

PRALKI AUTOMATYCZNE BOSCH, MIELE, SIEMENS, wsad z boku lub z góry, nowe modele, energooszczędne, automat. dobór wody, gwarancja i transport w cenie - od 300 zł - 800 zł. Środa Śląska, tel. 0603/68-45-40 GI97KJ9JC

PRALKI AUTOMATYCZNE AEG, BOSCH, SIEMENS i inne, z Niemiec, stan bdb, sprawdzone w serwisie, gwarancja, dowóz - od - 350 zł/szt. Wrocław, tel 0691/99-26-08, 0511/06-59-98 GI97HCEAF

FOTO **PRALKOSUSZARKA SIEMENS** D12-52, z 2008 r., jak nowa, wszystkie opcje funkcyjne, wyświetlacz itp., możl. wypróbowania na miejscu - 1.400 zł nowa 3.200 zł. Wrocław, tel. 0505/33-81-48 panadamx@yahoo.ca II97R7P7F

PRZYJMĘ MEBLE oraz sprzęt AGD, nieodpłatnie. Wrocław, tel. 0603/54-37-38 GI97NAMY3

REGAŁY, szklane, wym. 40x35x161 cm, stan idealny, nie używane - 280 zł/szt. Trzebnica, tel. 0507/39-01-17 GI9MM9XX

REGAŁY MAGAZYNOWE, z półkami, również łazienkowe - 115 zł/szt. Dziadowa Kłoda, powiat oleśnicki, tel. 062/785-18-30 GI97NEX3N

REGAŁY MAGAZYNOWE, reg rozstaw półek - 80 zł. Jawor, tel. 0601/08-63-43 GI97LWXYF

REGAŁY MAGAZYNOWE, wym. 250x90x100 cm, metalowe - 150 zł/szt Wrocław, tel. 0512/97-87-11 GG94R3JFF

ROBOT KUCHENNY BOSCH PROFI MIXX 46, nowe, stan idealny, moc 550 W, misa ze stali szlachetnej, końcówka do ubijania i mieszania, hak do zgniatania ciasta, mikser, maszynka do mielenia, rozdrabniacz do warzyw i owoców z 3 rodzajami tarcz tnących na plasterki, instrukcja, karton, rachunek - 400 zł. Korzeńsko, powiat trzebnicki, tel. 071/385-61-77, 0667/99-07-08 GI97LW9YM

ROŻEN GAZOWY, na 36 kurczaków, nowy - 3.000 zł Góra, tel. 0668/53-87-99 GI97R7MFH

SCHŁADZARKA DO PIWA, 2-głowicowa, z kolumną i reduktorem - 1.250 zł. Trzebnica, tel. 071/312-15-02, 0668/20-32-79 GG9P4PMT

SEGMENT KUCHENNY - 60 zł. Bierutów, powiat oleśnicki, tel. 0514/17-87-36, 0794/96-47-89 GG94PM7XP

SOFA, 2-osobowa + pufa, kolor beżowy, tap. skóropodobna, ciemne obicia - 650 zł. Domaniów, powiat oławski, tel 0691/56-50-83 GI97P44AH

SOFA, 2-osobowa, stan bdb - 160 zł. Kłodzko, tel. 0600/61-61-77 GG94PLWAA

SOFA, 3-osobowa - 300 zł. Ząbkowice Śląskie, tel. 0609/30-78-38 GI97L4PJJ

SPRZĘT AGD, pralki, lodówki, zamrażarki, kuchenki i inne, sprzęt nowy i używany, z gwarancją, sklep i warsztat przy ul. Maślickiej 13, we Wrocławiu - od 300 zł. Wrocław, tel 071/354-15-48, 0501/21-06-57 GI97KWEE3

SPRZĘT AGD: odkurzacze - 70-130 zł, frytkownica, 220 V - 35 zł, robot kuchenny - 45 zł, maszynka do mielenia mięsa - 150 zł, kuchenka mikrofalowa do zabudowy Sharp - 80 zł. Wrocław, tel. 0507/77-98-78 GG94XCCC4

STOLIK, stylowy, wys. 60 cm, z owalnym szklanym blatem - 60 zł. Wrocław, tel. 0888/26-35-52 GI97PPCJK

STOLIK RTV - 88 zł. Wrocław, tel. 0510/46-34-10 GI97NLH3Y

STOŁY, wym. 120x80 cm, 2 szt., cena 50 i 100 zł Bierutów, powiat oleśnicki, tel. 0514/17-87-36, 0794/96-47-89 GI94MWKW4

STOŁY, na stalowych nogach: wys. 74 cm, dł. 180 cm, szer. 100 cm (szer zewnętrzna 85 cm), blat z kamienia wiskont white - 1.300 zł, blat z kamienia imperial white, wys. 74 cm, dł. 180 cm, szer. 105 cm (szer. zewnętrzna 96 cm) - 1.300 zł Jelcz-Laskowice, powiat oławski, tel. 0785/69-90-70 GI944XWNK

STÓŁ GASTRONOMICZNY, ze stali nierdzewnej, wym. 800x600 mm, składany - 800 zł. Wiązów, powiat strzeliński, tel. 0691/66-76-93 GI97KWC3W

STÓŁ KUCHENNY, drewniany + krzesła drewniane, 4 szt. - 200 zł. Wrocław, tel. 0512/36-02-37 GI97LXJR7

SUSZARKA DO BIELIZNY SIEMENS, na wyświetlaczu kondensacyjna z gwarancją - 400 zł. Lwówek Śląski, tel. 0603/50-91-11 GI97P9ATT

SZAFA POKOJOWA - 150 zł Bierutów, powiat oleśnicki, tel 0514/17-87-36, 0794/96-47-89 GI94K3AMP

SZAFA POKOJOWA, 3-drzwiowa, z lustrem, stan bdb - 1.000 zł. Piława Dolna, powiat dzierżoniowski, tel. 0602/60-19-47 GI97J77FF

SZAFA POKOJOWA MORE, 4-drzwiowa, prod. Bydgoskie Fabryki Mebli, nowa, kolor dąb venge, nowoczesny kształt, idealnie nadaje się do sypialnim z wieszakami i półkami, możl. transport i montaż - 1.800 zł, cena sklepowa - 3800 zł. Wrocław, tel 0608/30-08-42, 071/787-41-58 GI97PXHTY

SZAFKA ŁAZIENKOWA - 30 zł. Bierutów, powiat oleśnicki, tel. 0514/17-87-36, 0794/96-47-89 GI94XA9LR

SZUFLADY DO KAS FISKALNYCH, 2 szt. - 100 zł/szt. Zgorzelec, tel. 075/775-53-83, 0888/61-07-88 GI97M7LL3

TAPCZAN, 1-osobowy - 100 zł. Trzebiel, powiat żarski, tel 0662/44-72-01 GI94EEPEA

UMYWALKA KOŁO, wym. 60x45 cm, kamionkowa - 150 zł. Księginice, tel. 071/317-00-31 GI97NPMTE

UMYWALKI: białe, szer. 60, 65, 70 i 90 cm, cena od 70 zł/szt. Wrocław, tel. 0512/97-87-11 GG9NNHRC

URZĄDZENIE WIELOFUNKCYJNE HEWLETT-PACKARD - 60 zł. Lubin, tel. 0794/41-41-71 GG97933K4

WAGA, do 2 kg - 450 zł Wałbrzych, tel. 0503/35-63-82, 074/843-36-25 GI97K97TK

WAGA ZEGAROWA, metalowa, do 200 kg - 650 zł Rogów Sobócki, powiat wrocławski, tel. 071/316-37-28, 0605/85-58-09 GI97LXE97

WAGI: zegarowe i suwakowe - 500 zł/szt. Olsztyn, tel. 089/539-92-56, 0505/36-35-66 GG9RTHLJ

WAGI - DUŻY WYBÓR, DOBRE CENY, NOWE I UŻYWANE, ELEKTRONICZNE I MECHANICZNE, legalizacja, komis. Na terenie Wrocławia - transport gratis!!! Na czas naprawy oferujemy wagę zastępczą. W sprzedaży również KASY FISKALNE!!! Wrocław, ul. Czarnieckiego 1, lok. 8 (teren SM Cichy Kącik), www.wagi.wroc.pl, sklep. wagi.wroc.pl. Tel. 071/374-10-99, 0695/53-92-34 W01029639

WANNA METALOWA, dł. 160 cm - 200 zł. Wrocław, tel. 0603/12-89-92 GI97NJ3JJ

WANNY ŻELIWNE, dł. 165-170 cm - 150 zł/szt. Wrocław, tel. 0512/97-87-11 GG9NNHR3

WENTYLATOR WD-20, 230 V - 300 zł/szt. Wrocław, tel. 0512/97-87-11 GG94XKY9E

WERSALKA, 2-osobowa, stan bdb - 160 zł. Kłodzko, tel. 0600/61-61-77 GG9RHNPL

WERSALKA, brązowe obicie, rozkładana, z bokami, stan db - 130 zł Wrocław, tel. 071/330-19-29, 0608/84-46-03 GI97LHFRL

WERSALKI, 2-osobowe, rozkładane - 50 zł/szt. Bierutów, powiat oleśnicki, tel. 0514/17-87-36, 0794/96-47-89 GG94MNMJP

WITRYNA CHŁODNICZA, prod. zachodniej, poziome i pionowe, również w inoksie - od 400 zł Lwówek Śląski, tel. 0603/50-91-11 GI97KJ97F

WYKŁADZINA DYWANOWA - 200 zł. Twardogóra, powiat oleśnicki, tel. 0607/45-59-71 GI97FK3WM

WYKŁADZINA DYWANOWA, pokojowa, ładny wzór i kolor, wym. 4x1.5 m - 47 zł. Wrocław, tel. 0510/46-34-10 GI97NTTHC

WYMIENNIK CIEPŁA VIESSMANN, poj. 500 l, w całości ze stali nierdzewnej, idealny dla firm lub pensjonatów - 3.500 zł. Gryfów Śląski, powiat lwówecki, tel. 0665/66-43-30 GI97J34RH

WYPOSAŻENIE BARU. 2 krzesła, hokery, skórzane - 120 zł/2 szt Ząbkowice Śląskie, tel. 0609/30-78-38 GI97KRACM

WYPOSAŻENIE BIURA, używane: biurka, biurka pod komputer, szafki ubraniowe - od 50 zł. Legnica, tel. 0608/32-30-82 GI97PFMJ3

WYPOSAŻENIE GASTRONOMII, prod. zachodniej, nowe i używane z gwarancją, stoły, kuchnie, zmywarko - wyparzacze, piece gazowe i elektryczne, piec do pizzy - od 400 zł. Lwówek Śląski, tel. 0603/50-91-11 GI97KJ7YY

WYPOSAŻENIE GASTRONOMII: piec KONWENCYJNO-PAROWY, grille elektryczne i gazowe, kebab, chłodnice, kotły, półki, zlewy, kosze, regał, patelnie itp. - od 200 zł. Lwówek Śląski, tel. 0603/50-91-11 GI97KJ93C

WYPOSAŻENIE GASTRONOMII. stoły garmażeryjne, 2-komorowe, wym. 200 cm x 60 cm, okap 150 cm x 80 cm, taboret gastronomiczny, stoły robocze, nowe, 200 cm x 60 cm, stół roboczy z szafką na naczynia 170 cm x 70 cm, frytownica, garnki poj 40 l, 100 l - od 400 zł. Wrocław, tel. 071/349-14-36 GI97PFPWY

WYPOSAŻENIE MIESZKANIA: wersalki, nowe, 3 szt., fotele rozkładane, nowe, 2 szt., fotele, bujane, seniory, 4 szt. - 4.000 zł lub zamienię na samochód. Prusice, powiat trzebnicki, tel. 071/387-06-56, 0880/77-61-35 GG9JX3CT

WYPOSAŻENIE MIESZKANIA, komplet wypoczynkowy, welurowy, 3+2+1, stan bdb - 420 zł, wersalka, rozkładana, 160x200 cm, nowa, oryg. zapakowana - 800 zł. Trzebnica, tel. 0604/20-31-78 GI97LWWKL

WYPOSAŻENIE MIESZKANIA: dywan, wym. 480x280 cm, ładny wzór - 480 zł, mniejsze, ławostół rozkładany, kolor brązowy 170x70 cm - 80 zł, wieszak z lustrem, brązowy - 80 zł, lampy pokojowe stojące, reg. natężenie światła - 90 zł. Wrocław, tel. 0507/77-98-78 GI94RAHCC

WYPOSAŻENIE MIESZKANIA, krzesła, 4 szt., stylowe, stan bdb - 400 zł, sofa, wiklinowa - 80 zł. Wrocław, tel. 0793/43-64-13 GI97MLRTY

WYPOSAŻENIE SIŁOWNI, prod. zachodniej, atlas, ROWER treningowy, orbiterek, pas do masażu, ławeczki, steppery Atlas od 100 zł. Lwówek Śląski, tel. 0603/50-91-11 GI94Y9X7Y

WYPOSAŻENIE SKLEPÓW, używane: lodówki, lady, regały, gondole, regały chłodnicze, wagi, tablice reklamowe, szafki ubraniowe - od 10 zł. Legnica, tel. 0608/32-30-82 GI97PFMMA

WYPOSAŻENIE SKLEPU CUKIERNICZEGO: regały - 500 zł, 2 witryny chłodnicze (cukiernicze) - 2.500 zł, przystawka podświetlana - 700 zł, chłodnia, 3-stronnie oszklona - 2.500 zł, stan bdb. Syców, powiat oleśnicki, tel. 0609/74-78-53 GI97PJWRN

WYPOSAŻENIE SKLEPU MIĘSNEGO: lada chłodnicza, 1.5 m - 1.200 zł, 3 m - 5.000 zł, 1.9 m - 2.400 zł, rożen - 1.000 zł, wilk do mielenia mięsa, nowy - 1.300 zł, krajalnica do wędlin - 900 zł lub - 10.000 zł za całość. Głuchołazy, powiat nyski, tel. 0603/42-92-57 GI97PJXPT

WYPOSAŻENIE SKLEPU ODZIEŻOWEGO, regały i wieszaki - od 100 zł/szt. Lubsko, powiat żarski, tel. 0665/60-17-63 GI97P4E7C

WYPOSAŻENIE SKLEPU ODZIEŻOWEGO, małego lub stoiska: lada biała, wieszaki stojące i wiszące, krata ścienna z koszami, torsy, półtorsy i inne - 900 zł. Ramiszów, powiat wrocławski, tel. 0609/55-58-64 GI97LWMNP

WYPOSAŻENIE SKLEPU SPOŻYWCZEGO, lady chłodnicze, bonety, zamrażarki, regały, używane - od 150 zł. Lubsko, powiat żarski, tel. 0665/60-17-63 GI97JPHL9

WYPOSAŻENIE SKLEPU SPOŻYWCZEGO - 3.000 zł. Wrocław, tel. 0693/43-33-01 GI94NEJLP

ZAMRAŻARKA, 6-szufladowa - 220 zł. Kłodzko, tel. 0600/61-61-77 GG9RHNN3

ZAMRAŻARKA, 340 l, skrzyniowa, stan bdb - 520 zł. Kłodzko, tel. 0600/61-61-77 GI97R7JJL

ZAMRAŻARKA, prod. zachodniej, skrzyniowe i szufladowe, po serwisie z gwarancją - od 250 zł. Lwówek Śląski, tel. 0603/50-91-11 GI97P9ARM

ZAMRAŻARKI - 300 zł. Oława, tel. 0722/35-05-78 GG9X7L9M

ZAMRAŻARKI, skrzyniowe i szufladowe, różnych marek, np. Bosch, z gwarancją, ceny od 200 zł. Świdnica, tel. 0503/07-51-85 II97REXRK

ZLEWOZMYWAK, metalowy, 1-komorowy, z ociekaczem - 80 zł. Wrocław, tel. 0512/36-02-37 GI97NMHRJ

ZLEWOZMYWAKI, różne modele, nowe - 80 zł. Wrocław, tel. 071/325-58-64 GI97EX3C7

ZLEWOZMYWAKI CHROMONIKLOWE: 60x60 cm - 100 zł oraz 60x80 cm - 120 zł. Wrocław, tel. 0512/97-87-11 GG9NNHNL

ZMYWARKA DO NACZYŃ BOSCH, do zabudowy - 250 zł Kłodzko, tel 0605/44-85-50 GG9RHNMT

ZMYWARKA DO NACZYŃ BOSCH, do zabudowy - 150 zł. Kłodzko, tel. 0600/61-61-77 GG9MNN3K

ZMYWARKA DO NACZYŃ ELEKTROLUX, wolno stojąca, biała, wyświetlacz - 550 zł. Wrocław, tel. 0889/05-04-15 GI97RANNC

ZMYWARKA DO NACZYŃ AMICA, wąska, pod blat - 450 zł. Wrocław, tel. 071/765-92-76 GI97R7KP9

ZMYWARKI DO NACZYŃ, gastronomiczne z wyparzaniem, zachodnie, różne modele z gwarancją - od 1000 zł. Lwówek Śląski, tel. 0603/50-91-11 GI97P9APP

ZMYWARKI DO NACZYŃ, prod. zach., wolno stojące oraz do zabudowy, na gwarancji - 400 zł. Oborniki Śląskie, powiat trzebnicki, tel. 071/310-96-60 do godz. 14, 0608/02-25-54 GG9LPCT4

ZMYWARKI DO NACZYŃ - 350 zł/szt. Oława, tel. 0722/35-05-78 GI9Y4XKH

ZMYWARKI DO NACZYŃ, różne wymiary, marek Bosch i Siemens, do zabudowy lub wolno stojące, z gwarancją, ceny od 300 zł. Świdnica, tel. 0503/07-51-85 II97REXRT

ZMYWARKI DO NACZYŃ, 2 szt., 45 cm, do zabudowy, niesprawne, kpl. - 300 zł/2 szt. Wrocław, tel. 0603/18-65-32 GI97R7KM9

ŻYRANDOLE, używane, 2 szt. - 30 zł. Bierutów, powiat oleśnicki, tel. 0514/17-87-36 GI97JHFFL

SPRZĘT SPORTOWO-TURYSTYCZNY

AKUMULATORY DO ŁODZI MOTOROWYCH, żelowe, 50 Ah, prod. niemieckiej, na gwarancji - 110 zł/szt. Lubin, tel. 0794/41-41-71 GI94CMMXR

BROŃ MYŚLIWSKA SZTUCER CZ-550, kaliber 30-06, stan idealny - 1.800 zł. Milicz, tel. 0607/55-63-36 GI97LW3PJ

BROŃ SPORTOWA WIATRÓWKA, młodzieżowa, z kolimatorem, kal. 4.5 - 150 zł Dzierżoniów, tel. 0601/55-22-52 GI97CRL3N

BROŃ SPORTOWA WIATRÓWKA, prod. niemieckiej, z tłumikiem - 350 zł. Dzierżoniów, tel. 0601/55-22-52 GI97MLTTH

BUTY NARCIARSKIE SALOMON, rozmiar 28 i 30 oraz kijki - do 120 zł. Chocianów, powiat polkowicki, tel. 0508/52-25-55 GI97PFLAT

BUTY NARCIARSKIE, numer 30 - 600 zł. Opole, tel. 077/464-33-52, 0503/50-17-42 GG9P9F3F

BUTY NARCIARSKIE, dziecięce, rozm 36 - 50 zł Wrocław, tel. 071/347-91-69, 0500/39-72-17 GI97P9ELJ

GIEŁDA NART
ul. TEATRALNA
PARKING KOŁO BASENU
ZAPRASZA
SPRZĘT NOWY I UŻYWANY
KOMIS
www.nartywroclaw.com.pl

BUTY NARCIARSKIE, damskie, białe, rozm. 38, b. ładne - 60 zł. Wrocław, tel. 071/347-91-69, 0500/39-72-17 GI97P9ELH

BUTY SNOWBOARDOWE, nowe, rozm. 6, 7, 8, 9, do wiązań twardych - 60 zł/para. Wałbrzych, tel. 074/846-89-87 GI97RAMKJ

DESKI SNOWBOARDOWE, prod. niemieckiej, dł 131 cm, miękkie wiązania, 2 szt. - 210 zł/szt. Wrocław, tel. 071/347-91-69, 0500/39-72-17 GI97MLW7C

KOMBINEZON NARCIARSKI, na wzrost 152-160 cm, 2-częściowy, stan bdb - 60 zł. Jawor, tel. 0601/08-63-43 GI97PPC49

KUPIĘ BROŃ MYŚLIWSKĄ KNIEJÓWKĘ lub dryling, używaną, na kule 7x65R. Wałbrzych, tel. 0600/15-61-21 GI94CXAWH

LODÓWKA TURYSTYCZNA, z funkcją podgrzewania, nowa - 660 zł. Wrocław, tel. 0500/66-77-66 GI97CLCE4

ŁODZIE WIOSŁOWE I MOTOROWE- PONTONY - SILNIKI DO ŁODZI dla wędkarzy i turystów. 15 modeli łodzi - od 2.5 do 5 m oraz wszystkie inne modele firm: DAREK TEXAS, POLIGLAS, POLIFAKTOR, MINDAK, KAZPOL, CRESCENT, KRUGER. SILNIKI do łodzi, przyczepy podłodziowe. SPRZEDAŻ RATALNA. Dzierżoniów, tel. 074/831-04-96, 0504/09-26-64 W01061086

ŁÓDŹ, przyczepa, wym. 310x140 cm, stan bdb, możl. dokupienia dwóch silników - 3.800 zł. Tel. 0695/22-87-02 GI97RTNCN

ŁÓDŹ STENKA, wiosłowo-motorowa, składana - 500 zł. Oleśnica, tel. 071/314-98-47, 0601/78-40-09 GI97PMCHM

ŁÓDŹ MOTOROWA SEADOO GTX, 2004 r., przebieg 47 mtg, 185 KM, poj. silnika 1500 ccm, benz., 3 miejsca, techn. sprawna, lekko porysowany lakier - 23.900 zł lub zamienię na samochód. Krotoszyn, tel. 062/722-64-68, 0500/65-86-85 GG94J9N4F

ŁÓDŹ MOTOROWA, silnik Johnson V4 100 KM, 5-osobowa - 12.000 zł. Lwówek Śląski, tel. 0604/48-29-80 GI94TKNL3

ŁYŻWY FIGUROWE, dziewczęce, nowe, skóra, rozmiar 31 - 55 zł. Wrocław, tel. 0785/55-54-33, 071/333-73-72 L01255009

MOTOLOTNIA, 1-osobowa, uszkodzone opony i silnik - 3.500 zł. Wrocław, tel. 0664/52-87-04 GI974YJKC

NARTY, stan db, dł. 1.5 m - 57 zł. Wrocław, tel. 0510/46-34-10 GI97NTTHP

NARTY BIEGOWE, prod. austriackiej, 6 par - 60 zł/para. Wrocław, tel 071/347-91-69, 0500/39-72-17 GI97P9ELL

NARTY ZJAZDOWE ATOMIC + buty Head, numer 30, z wiązaniami, nowe - 1.500 zł. Opole, tel. 077/464-33-52, 0503/50-17-42 GG9N9TJ7

NARTY ZJAZDOWE FISCHER, dł. 170 cm, z wiązaniami, stan bdb - 180 zł. Wrocław, tel. 0691/94-66-78 GI97K9C9J

NARTY ZJAZDOWE KEIL, do zjazdów skalnych, dł. 168 cm, stan bdb - 170 zł Wrocław, tel. 0691/94-66-78 GI97LPKLY

NARTY ZJAZDOWE VOLKL, dł. 185 cm, 3 pary, stan bdb - 80 zł/para. Wrocław, tel. 071/347-91-69, 0500/39-72-17 GI97P9ELE

OBCIĄŻNIKI NA SZTANGĘ, standardowe, 2x20 kg, 2x10 kg i 4x5 kg, nowe, boczne, kolor czarny - 4-5 zł/kg oraz gryf dł 155 cm - 70 zł. Wrocław, tel. 071/724-54-58 GI97RTNFA

PONTON, 3-osobowy + wiosła - 150 zł. Oleśnica, tel. 071/398-51-61, 0605/93-78-98 GG9R9F9T

PRZYRZĄD DO ĆWICZEŃ - stepper licznik pomiaru kalorii - 80 zł. Głogów, tel. 0603/29-36-45 GG9R9F9N

PRZYRZĄD DO ĆWICZEŃ - wiosła - 150 zł. Kłodzko, tel 0600/61-61-77 GG9RKRTK

PRZYRZĄD DO ĆWICZEŃ - bieżnia elektr., wszystkie pomiary, stan bdb - 750 zł. Kłodzko, tel. 0888/03-58-80 GI94K7H3F

PRZYRZĄD DO ĆWICZEŃ ORBITREK, magnetyczny, licznik - 190 zł. Kłodzko, tel 0888/03-58-80 GG9RKRTH

PRZYRZĄD DO ĆWICZEŃ - ławeczka AD MAX - 50 zł. Kobyla Góra, powiat ostrzeszowski, tel. 0661/15-81-47 GI97NET9H

PRZYRZĄD DO ĆWICZEŃ - hantle gwintowane, nowe, 12 kg - 65 zł. Kobyla Góra, powiat ostrzeszowski, tel. 0661/15-81-47 GI97NET9A

PRZYRZĄD DO ĆWICZEŃ - trenażer do roweru, mało używany - 220 zł. Mirków, powiat wrocławski, tel. 0692/13-32-50 GI97LX9NY

PRZYRZĄD DO ĆWICZEŃ - atlas 6-funkcyjny, mało używany - 500 zł. Opole, tel. 077/464-13-46 GI97PTFYT

FOTO **PRZYRZĄD DO ĆWICZEŃ** - ATLAS 2008 r., nowy, w idealnym stanie, można wypróbować na miejscu - 1.050 zł (cena nowego w sklepie - 1 700 zł). Wrocław, tel. 0505/33-81-48 panadamx@yahoo.ca II97R7PFC

ROWER TRENINGOWY KETTLER, magnetyczny - 250 zł Kłodzko, tel. 0600/61-61-77 GI94KJERH

ROWER TRENINGOWY KETTLER, 10-biegowy, licznik - 120 zł. Kłodzko, tel. 0888/03-58-80 GG9RKRTC

SILNIK DO ŁODZI - 1.300 zł. Oleśnica, tel. 071/398-51-61, 0605/93-78-98 GG9R9F9E

SILNIK DO ŁODZI MERCURY, moc 20 KM, 2-suw, zbiornik paliwa ze wskaźnikiem pomiaru - 3.000 zł. Jelenia Góra, tel. 0782/44-32-31 GI97KR9RE

SILNIK DO ŁODZI VOLVO, 4 KM, krótka kolumna, wbudowany zbiornik paliwa, stan bdb - 1.250 zł. Wrocław, tel. 0608/84-92-20 GI97RTMJ7

SILNIK DO ŁODZI YAMAHA, 5 KM, stan bdb - 1.000 zł. Lubin, tel. 0794/41-41-71 GI97HXAPJ

SIODŁO DO JAZDY KONNEJ - 600 zł. Zajączków, powiat trzebnicki, tel 0795/33-41-03 GI94EELRM

SKUTER WODNY BOMBARDIER SEA-DOO HX, 1996/1997 r., poj. 0.8, szybki, oszczędny, nowy model, siodełko na amortyzatorze, sprow. z USA + przyczepka, pokrowiec, kapoki, stan bdb - 13.900 zł Wrocław, tel. 0664/52-87-04 GI94XA3PX

SKUTER WODNY KAWASAKI JET SKY, 1993 r., 600 ccm, 1-osobowy, kubełkowy, do drobnych poprawek - 4.900 zł. Wrocław, tel. 0664/52-87-04 GI974YJKA

STOŁY BILARDOWE nowe i używane, wynajem, raty, remonty, wymiana sukna, akcesoria, lotki, piłkarzyki, automaty zarobkowe z koncesją. www.agnes.okey.pl. Chojnów, tel 0602/19-72-54, 076/818-15-25 WI0104998

FOTO **STÓŁ BILARDOWY**, idealny na prezent, okazja, wym.: dł. 238 cm, szer. 138 cm, wys. standardowa, stan bdb, mało używany, od nowości tylko w domku jednorodzinnym, do tego trójkąt, bile, 3 kije, uchwyt ścienny na kije, profesjonalna lampa nad stół, może być na fakturę - 1.900 zł, zdjęcia na www.autogielda.pl. Zielona Góra, tel. 0601/59-55-76, 0695/43-90-00 II97R3FFT

TURYSTYKA

● ABSOLUTNIE KORZYSTNE WARUNKI W CENIE JUŻ OD 20 ZŁ ZA NOCLEG, w willi (szczegóły www.gorysowie.eu), w lesie, 69 km od Wrocławia, w pokojach łazienki, RO z CD, TV sat. oraz czajniki, lodówka, kuchenka mikrofal., duży taras, zadaszony grill, 25 os.; parking zamykany, dodatki: TV, agrorestauracja, jacuzzi, solarium i inne. Zapraszamy przez cały rok oraz na Święta i Sylwestra, tel 074/845-33-43 T01202849

AGROTURYSTYKA „U JANECZKI", w Osiecznej k. Leszna zaprasza na wczasy i weekendy, w ofercie jazda konna, wędkarstwo, biesiady przy ognisku, możliwość organizacji „zielonej szkoły" - 15-20 zł za osobę na dobę. Osieczna, tel. 065/535-01-70, 0507/06-43-02 GG94PY74Y

AGROTURYSTYKA W BIESZCZADACH, sylwester, święta i inne terminy, w cenie pobytu jazda jeepem, kulig, ogniska, obserwacja dzikiej zwierzyny, bigos i inne atrakcje - od 25 zł/osobodoba Wołkowyja, powiat leski, tel. 0511/83-27-31 GI97K7YKR

AGROTURYSTYKA W GÓRACH SOWICH, dom tylko dla gości, las, rzeka, blisko wyciągi narciarskie, 3 pokoje dla 10 osób, z łazienkami, kuchnia z wyposażeniem, TV, podwórko ogrodzone, dobry dojazd, możl. pobytu z psem - 25 zł/osobodoba. Sokolec, powiat kłodzki, tel. 074/872-58-14, 0512/77-65-98 GG9TJA4H

AGROTURYSTYKA W GÓRACH SOWICH, domek wolno stojący, pełne wyposażenie, malownicza okolica, szlaki turystyczne, cena 20-25 zł/osoba/doba. Wolibórz, powiat kłodzki, tel. 0607/45-57-68 GI97PM3WH

AGROTURYSTYKA W KARKONOSZACH, w Miłkowie koło Karpacza, pokoje z TV, możl. korzystania z kuchni, parking - 20 zł/osobodoba. Karpacz, powiat jeleniogórski, tel. 075/761-00-82 GI94PEYJM

AGROTURYSTYKA W KARKONOSZACH, mieszkanie 2-pokojowe, kuchnia, łazienka, TV, parking, cisza, 8 km od Szklarskiej Poręby - 25-35 zł/os./dobę. Wojcieszyce, powiat jeleniogórski, tel 0605/20-96-37 GI97PTFL9

AGROTURYSTYKA W KOTLINIE KŁODZKIEJ, „Zielona Dolina" zaprasza na pobyt w górach, pokoje 2-, 3- i 4-osobowe, kuchnia, łazienka, osobne wejście, możl. wyżywienia, jazda konna, również ferie zimowe - 30 zł/osobodoba. Pisary, powiat kłodzki, tel. 074/811-85-92, 0887/59-35-43 GG977YLTF

DOM, w Górach Sowich „Sochówka", malowniczo położony pod lasem, wyposażony, blisko wyciągi narciarskie, pokoje 2-osobowe, łazienki, 2 kuchnie, idealny na święta, sylwestra - 28 zł za osobę na dobę. Świdnica, tel. 074/850-99-62, 0512/24-89-57 GI97PJWAC

DOMEK W GÓRACH BIAŁSKICH, 7-osobowy, 3 pokoje, 2 łazienki, wyposażona kuchnia, salon, antena SAT - 180 zł/doba. Nowy Gierałtów, powiat kłodzki, tel. 0693/11-00-93 GG9NR7YK

DOMEK LETNISKOWY, w przepięknej okolicy lasów sycowskich, 3 sypialnie, salon z kominkiem, pełne wyposażenie - 30 zł/os./doba. Wrocław, tel. 0509/58-32-59 GI94HERPK

● MIĘDZYZDROJE - PENSJONACIK CAŁOROCZNY, wczasy, weekendy, ferie, pokoje 2-, 3-, 4-osobowe, urządzona kuchnia, łazienki z natryskami, TV SAT i czajniki w pokojach, możliwość parkowania - od 25 do 50 zł za osobę na dobę, dziecko do lat 5 z obojgiem rodziców gratis zapraszamy. Międzyzdroje, tel. 0693/72-25-55, 091/328-22-17 T01016804

● POBIEROWO - MORZE 150 M, CENTRUM O.W. PUCHATEK, zaprasza grupy zorganizowane od 04.2010 r. do wakacji na tanie: zielone szkoły (od 45 zł), przedszkola (od 35 zł), wczasy seniora (od 57 zł). Wakacje: kolonie, obozy (od 65 zł), wczasy (od 57 zł - noc + obiad) Cena obejmuje: noclegi, wyżywienie Tel 0512/45-44-43, 091/386-41-03 T01254369

POKOJE NA WYBRZEŻU, w Kołobrzegu, 500 m od morza, kuchnia z wyposażeniem, parking, zniżki dla dzieci - 30 zł/osobodoba. Kołobrzeg, tel. 094/354-34-60, 0695/99-49-39 GI979NFXT

POKOJE W GÓRACH BIAŁSKICH, 2- i 3-osobowe, z WC i aneksem kuchennym, antena SAT, od 25 zł/os./doba. Nowy Gierałtów, powiat kłodzki, tel 0693/11-00-93 GI979TJPK

POKOJE W GÓRACH STOŁOWYCH, kuchnia, łazienka, duży ogród, plac zabaw, grill, parking, możl. wykupienia wyżywienia, cena od 30 do 40 zł za osobę na dobę. Ścinawka Górna, powiat kłodzki, tel. 074/871-52-36 GI973M9TA

POKOJE W KARKONOSZACH 2, 3, 4-osobowe, w Przesiece, sala z kominkiem, kuchnia samoobsługowa, parking zamykany - od 30 zł/osobodoba. Jelenia Góra, tel. 075/762-16-42, 0604/89-68-44 GI97R7LJH

POKOJE W KARKONOSZACH, 2-, 3- i 4-osobowe, 2 km od Karpacza, możl. korzystania z kuchni, sprzęt RTV, parking, grill - 25 zł/os./dobę. Miłków, powiat jeleniogórski, tel. 075/761-07-47, 0885/01-26-89 GG94FPRPT

WCZASY NA WĘGRZECH, leczniczo-rekreacyjne, w słynnym kurorcie Heviz, 1-, 2- i 3-tyg., w hotelu 3-gwiazdkowym - 75 EUR/2-osobowy pokój/doba, w tym 2 posiłki, 3 baseny, sauna, inhalacja solna, płatne na miejscu, dojazd indywidualny lub busem. Wrocław, tel. 0509/49-69-16, 071/348-39-23 GI97LCRPF

WOLNE MIEJSCA W SAMOCHODZIE, 8 osób, kierunek Frankfurt nad Menem, Kolonia, Bonn, wyjazd 2-3 styczeń 2010 r., Lubin - Legnica. Lubin, tel. 0695/81-23-97 GI97RTMHL

USŁUGI

AKTUALNIE OD A-Z, studnie wiercone mechanicznie, próbne wiercenia, gwarancja rzetelnego wykonania, montaż hydroforni, pomp głębinowych, urządzeń sterujących, doradztwo, serwis. Tel. 0605/20-85-67, 0691/39-05-41 www.guttex.pl W01226809

STUDNIE
wiercone
OI070184
tel. 071/327-71-45, 0-502 576 020

ORKIESTRA -, wesela, zabawy, bankiety. Wrocław, tel. 0693/13-04-70 WI97R7LYJ

FOTO SALA WESELNA NA 80 OSÓB. ŻMIGRÓD-BORZĘCIN., profesjonalna obsługa, pełen wachlarz usług. Teren ogrodzony, duży parking, www.jarmarkborzecin.pl. Możliwość transportu gości weselnych. - 150 zł do ustalenia. Borzęcin, powiat trzebnicki, tel. 0607/29-71-04, 0697/29-71-04 biuro@jarmarkborzecin.pl WI97P9FFR

REKLAMA
Grafika Na Pojazdach
Witryny-Szyby
Tablice-Banery-Kasetony
W-w, 601 77 17 30, 601 07 77 13

ZRĄBKOWANIE GAŁĘZI, usługi, wynajem rębaka. Tel. 0604/97-85-73, 0660/68-20-19, 071/398-33-47 W01207069

USŁUGI MOTORYZACYJNE

POMOC DROGOWA - PRZEWÓZ AUT LUB MASZYN, do 2 t + ewentualnie przyczepa + serwis opon. Wrocław, tel. 0691/74-08-37 WI97M7PTA

USŁUGI SPRZĘTOWO-TRANSPORTOWE

PODNOŚNIKI
KOSZOWE
18 - 27 m
0-604 978 573
071/398-33-47

0500/623-112 PRZEPROWADZKI BIUR, MIESZKAŃ, INNE, usługi transportowe, profesjonalnie, auta przystosowane do przewozu mebli, pracownicy do noszenia, wieloletnie doświadczenie, szybko, solidnie i tanio. Faktury VAT. Tel., 0507/554-829 W01006108

PRZEPROWADZKI TRANSPORT ARKA OR090973
SZYBKO, TANIO, SOLIDNIE
tel. 071/330-57-62, 0-507 084 558

✪ 0501/283-906 TANI TRANSPORT I PRZEPROWADZKI, PRZEWÓZ OSÓB kraj - zagranica, szybko, solidnie, tanio, ubezpieczenie OCP. IVECO 35 MAXI, 15 m3, IVECO kontener 24 m3, winda, 10 palet, lad. 3.3 t, faktury VAT. Podejmiemy współpracę z firmami, jesteśmy otwarci na różne propozycje. Dyspozycyjność 24 h. W01066827

✪ PODNOŚNIK KOSZOWY, 25 m i 18 m, cena od 60 zł/netto. Tel. 0604/89-37-72, 0507/41-63-75 www.podnosnikkoszowy.pl W01254919

TRANSPORT AUTOLAWETA
KRAJ, ZAGRANICA
1, 2 lub 3 AUTA
WROCŁAW OR092427
Tel: 0502-483-528

✪ PODNOŚNIKI KOSZOWE OD 18 DO 27 M - USŁUGI I WYNAJEM. Usługi montażowe i demontażowe, reklamy, usługi budowlane, wycinki i pielęgnacja drzew. Dla stałych klientów i przy dłuższych zleceniach - korzystne rabaty. Tel. 0604/97-85-73, 0660/68-20-19, 071/398-33-47 W01101627

ROBOTY ZIEMNE
KOPARKO - ŁADOWARKA
JCB 3CX OR071850
Wrocław, tel. 509 246 508

✪ PRZEPROWADZKI, USŁUGI TRANSPORTOWE, kompleksowe przeprowadzki biur i mieszkań, przewóz mebli, sprzętu AGD i RTV, antyków, pianin, fortepianów itp. TANIO, SOLIDNIE I SZYBKO. Tel. 0510/50-92-49, 0606/51-95-97 W01025147

✪ ROBOTY ZIEMNE, niwelacja terenu, wykopy pod fundamenty, budynki, szamba, przyłącza sieci, rozbiórka budynków, rozbiórka posadzek młotami hydraulicznymi, koparkoładowarki, wywóz gruzu i ziemi, samochody wywrotki 13-25 t, budowa dróg dojazdowych z gruzobetonu i inne. Wrocław, tel. 0501/56-48-90 W01121309

PODNOŚNIK KOSZOWY OR091339
SIĘGAMY DO 25 M
tel. 0-608 865 964
www.romart.wroclaw.pl

✪ ROBOTY ZIEMNE, PRZYWÓZ PIASKU, ŻWIRU, WYWÓZ I PRZYWÓZ ZIEMI OGRODOWEJ, wywóz gruzu, śmieci, materiałów pobudowlanych, rozbiórki starych obiektów i inne. Przywóz szlaki czystej z miału węglowego na utwardzenie drogi, wykopy pod budynki, szamba oraz przywóz tłucznia kruszonego odpowiedniej granulacji i z betonu. Tel. 071/792-34-08, 0889/71-88-02 WI0009206

✪ TANI TRANSPORT AUTOLAWETĄ, 24 h - od 0.80 zł/km. Tel. 0724/13-62-08 W25001269

NISKOPODWOZIOWY
TRANSPORT KRAJ I ZAGRANICA
Świdnica Śl., ul. Wrocławska 112
tel. 074/851-61-17
OR074252 0-664 169 863

✪ TRANSPORT SAMOCHODÓW NA LAWECIE, osobowe, busy i meble, zagranica - kraj, dobra znajomość języka niemieckiego, Niemcy, Holandia, Belgia, załatwianie odpowiednich dokumentów koniecznych przy rejestracji samochodów w Polsce. Narok, tel. 077/464-20-16, 0604/81-88-68 WI97ELN7L

✪ TRANSPORT, PRZEPROWADZKI - PROMOCJA kraj i zagranica, najnowszy Iveco Maxi 17 m3 + przyczepa do 40 m3, pracownicy do noszenia mebli, folie, kartony, koce, pianki do mebli, 101 % profesjonalizmu. Wrocław, tel. 0501/70-99-13, 071/354-50-02 W01254469

✪ USŁUGI TRANSPORTOWE KRAJ I ZAGRANICA, przewóz osób, Mercedes Vito 6+1, transport samochodów, laweta, przeprowadzki, samochody dostawcze, Mercedes Sprinter Maxi, Iveco Eurocargo, poj. 50 m3, ładowność 4.550 kg. Tel. 0502/24-25-02, 071/356-90-09 WI0020337

ROBOTY ZIEMNE, WYBURZENIA
WYKOPY POD FUNDAMENTY
TRANSPORT KRUSZYWA OR065373
Koparkoład. CAT 428C
Ładowarki CAT 2 m³
Koparki CAT 1,2 m³
Tel. 0-602 108 220, 0-605 766 664
tel./fax 071/311-25-89.
www.herkules.wroclaw.pl

● USŁUGI TRANSPORTOWE, tani, szybki transport, 24 godz /dobę, młody, dyspozycyjny, własny bus, tanio! Tel. 0667/83-77-46 L02008739

USŁUGI BUDOWLANO-MONTAŻOWE

POSADZKI z MIXOKRETA OR092719
ZACIERANIE MECHANICZNE
0605 305 035
Wrocław, tel. 071/ 399 87 89
TANIO - DOKŁADNIE

OSUSZANIE OR090045
BUDYNKÓW
izolacje przeciwwilgociowe
Wrocław, 071/381 93 08, 0600 47 94 74
www.osuszanie.wroclaw.pl

TYNKI GIPSOWE MASZYNOWE OR092549
0-787 418 894, 0-790 554 663
PROFESJONALNIE

POSADZKI OR092548
Z MIXOKRETA
ZACIERANIE MECHANICZNE
071/325-84-52, 0-790 554 663
PROFESJONALNIE

ABC WYKOŃCZEŃ BUDOWLANYCH : mieszkania, domy, lokale: układanie glazury, terakoty (kompleksowo łazienki), malowanie, tapetowanie, gładzie, panele, wykładziny, osadzanie drzwi, okien, parapetów, adaptacje poddaszy, tynki strukturalno-dekoracyjne, GK, budowa, ocieplanie budynkow. Tel. 0728/11-42-70, 0694/45-21-56, 071/369-76-48 R01244649

BALUSTRADY

BALUSTRADY ZE STALI ZWYKŁEJ I NIERDZEWNEJ ZE SZKŁEM BEZPIECZNYM oraz drobne konstrukcje stalowe, krótkie terminy, konkurencyjne ceny. Wrocław, tel. 0509/72-01-36 HI0090919

✪ BRUKARSKA FIRMA „SOLBRUK" WYKONUJE : chodniki, wjazdy, parkingi, odwodnienia nawierzchni, zielence, rowniez brukarstwo przywillowe (polbruk, granit i inne), doswiadczenie, solidnosc wykonania, gwarancja, faktury VAT. Wroclaw, tel. 0601/77-82-87, 071/332-56-24 www.solbruk.pl W01051045

● BUDOWA DOMÓW OD PODSTAW, wykonujemy również usługi w zakresie ogólnobudowlanym, docieplenia domów i poddaszy, kompleksowe remonty, malowanie, ścianki działowe itp., układanie glazury wszelkiego formatu i struktury, panele podłogowe i ścienne, stosujemy najnowocześniejsze technologie. Tel. 0880/04-86-61, 0781/49-03-88 L03000889

✪ BUDOWA DOMÓW, REMONTY, DOCIEPLENIA DOMÓW, TYNKI STRUKTURALNE.., Fachowe doradztwo, firma, faktury VAT. Tel. 0792/28-01-76, 0600/98-01-05 WI97NL9K7

✪ DOCIEPLENIA I ZABUDOWY PODDASZY, TYNKI MASZYNOWE, ścianki działowe i wszelkie zabudowy z płyt g-k, gładzie, malowanie, prace wykończeniowe, projektowanie i dekorowanie wnętrz, elektryka, hydraulika, agregat malarski, solidnie i dokładnie maciejgrodecki@o2.pl. Wroclaw, tel. 0507/033-300 W01142497

TRANSPORT: WYWROTKI, 8 x 4 i mniejsze
PIASEK, ŻWIR, ZIEMIA ,WYWÓZ GRUZU tanio tel. 0601 17 31 35

KRAJ 0-606 780 804 ZAGRANICA OR060639
TRANSPORT NISKOPODWOZIOWY

TYNKI MASZYNOWE GIPSOWE OR093753
Wrocław, tel. 0 501 28 39 28

● ENERGY - OGRZEWANIE - KLIMATYZACJA - POMPY CIEPŁA - REKUPERATORY, www.energy.hti.com.pl. Wrocław, ul. Krakowska 48, tel. 071/341-35-05 (fax) L01536698

✪ FIRMA PRZYJMIE ZLECENIA NA : budowę, naprawy, remonty kapitalne dachów. Wrocław, tel. 0601/75-49-63 W01239007

BRUKARSTWO
OSUSZANIE I IZOLACJE BUDYNKÓW
PRZYŁĄCZA KANALIZACYJNE
DRENAŻE, SZAMBA OR083702
OCZYSZCZALNIE PRZYDOMOWE - referencje
tel. 507 061 798

✪ GLAZURA, WYKOŃCZENIA - TANIO, SOLIDNIE. Wrocław, tel. 0509/98-49-17 orfiq.jakub@op.pl WI97R7KAF

● HYDRAULIKA-INSTALACJE C.O., GAZ, WODA, KANALIZACJA, montaż kotłowni, turbokominków, sprzedaż kotłów, pomp ciepła, armatury, przeróbki instalacji. Uprawnienia wg norm EU, faktury VAT, raty, referencje. Wrocław, tel. 0500/50-04-70, 0784/91-38-84 L01248339

● INSTALACJE ELEKTRYCZNE, kompleksowo, domki jednorodzinne, przyłącza kablowe, napowietrzne, ogrzewania, akumulacyjne, pomiary, odbiory. Wrocław, tel. 071/325-41-82 L01250969

● INSTALACJE HYDRAULICZNE, remonty łazienek, glazura, kamień, gres, własny transport. Smolec, powiat wrocławski, tel. 0606/15-72-90 L01248329

✪ INSTALACJE - MONTAŻ CENTRALNEGO OGRZEWANIA - WODNO-KANALIZACYJNE, gazowe i wentylacyjne, kominki z płaszczem wodnym oraz instalacje podłogowe, Wrocław i okolice. Tel. 0668/15-99-07, 071/315-01-24 WI0040428

✪ FOTO INSTALACJE CO, SANITARNE, WOD.-KAN., PODŁOGÓWKA, SYSTEMY SOLARNE, POMPY CIEPŁA. Oferujemy kompleksowe usługi instalacyjne, montażowe, wymiana starych instalacji na nowe, kotłownie itp. do negocjacji. Brzeg Dolny, powiat wołowski, tel. 0698/52-01-79, 0725/67-01-26 mindzio4@wp.pl WI97PPAXY

✪ OGRODZENIA METALOWE, AUTOMATYKA, BRAMY WJAZDOWE, prace wykończeniowe. Firma „KAN-TARE" oferuje ogrodzenia siatkowe, systemowe, proste, spawane, profesjonalny montaż i doradztwo. Wykonujemy wzory wg życzeń klienta, konstrukcje metalowe, ramki z blachą. TANIO i SOLIDNIE!!! ZAPRASZAMY. Biuro Wrocław, ul. Matejki 2, tel. 071/322-86-72 (fax), 0663/96-88-38, 0695/34-05-45 kantare.ogrodzenia@gmail.com,pawel.kantare.ogrodzenia@gmail.com W01227169

BUDOWANIE I WYKOŃCZENIA OR081840
domków jednorodzinnych,
obiektów przemysłowych,
docieplenia elewacji
montaż płyt gips.-kartonowych
układanie kostki brukowej
tel. 071/311 30 42
tel. 0609 047 177, 0665 52 92 70

● REMONTY, glazura, malowanie, ścianki, sufity, zabudowy GK, panele, hydraulika, elektryka, szybkie realizacje, fachowo i solidnie, referencje, faktura VAT. Tel. 0696/06-93-73 www.art-rad.pl L01247539

● ROBOTY ZIEMNE, KOPARKOŁADOWARKA JCB 3CX, minikoparka od 50 zł/h, JCB od 80 zł/h, solidnie i tanio, Wrocław i okolice. Wrocław (okolice), tel. 0601/71-11-01, 0501/64-32-95, 0608/66-95-34 LI3711749

USŁUGI DEKARSKIE OR073883
WIĘŹBA - DACHÓWKA
0-602 180 137

✪ SCHODY DREWNIANE, dąb, buk, jesion, konstrukcje samonosne i na beton, wiele wzorów, wysoka jakość, konkurencyjne ceny, „Schodex" - 4.500 zł. Zawonia, powiat trzebnicki, tel. 0602/72-82-66 WI97CAR9M

POSADZKI SZOSTAK OR084722
REMONTY, DOCIEPLENIA
Wrocław (Pietrzykowice)
tel. 071/315-52-81, 0-888 894 061

✪ TYNKI MASZYNOWE, cementowo-wapienne - 25 zł; gipsowe - 21 zł, doświadczenie 15-letnie. Tel. 0695/19-56-06 W01253249

✪ TYNKI AGREGATEM, gipsowe i cementowo-wapienne, z markowych materiałów, docieplenie budynków i poddaszy, montaż płyt g-k, wysoka jakość, długoletnie doświadczenie, konkurencyjne ceny, www.tynkarz.spec.pl. Trzebnica, tel. 0693/19-10-20, 071/312-66-61 www.tynkarz.spec.pl WI97993JX

✪ TYNKI GIPSOWE, CEMENTOWOWAPIENNE, solidnie, konkurencyjne ceny, długoletnie doświadczenie, gwarancja dobrej jakości. Tel. 0691/04-56-23, 0724/15-97-66 WI97N7F3K

✪ USŁUGI KOPARKOŁADOWARKĄ. Wrocław, tel. 0602/23-46-80 WI97MT73T

POSADZKI BETONOWE Z MIXOKRETA OR092327
Zacieranie mechaniczne
TANIO, SZYBKO, SOLIDNIE
WROCŁAW
0602 80 81 80

✪ USŁUGI REMONTOWO - BUDOWLANE: PEŁNY ZAKRES PRAC OGÓLNOBUDOWLANYCH, instalacyjnych i wykończeniowych, kompleksowe instalacje elektryczne, mieszkania, domy i inne obiekty, przebudowy starych domów, niskie ceny, wolne terminy, szybka realizacja, profesjonalizm i doradztwo, wieloosobowa załoga, sprzedaż drzwi, okien, podłóg. Wrocław, tel. 0601/68-06-18 WI0069956

TYNKI AGREGATEM OR081080
GIPSOWE, CEMENTOWO-WAPIENNE
PLUS DOGRZEWANIE NAGRZEWNICA
TANIO, SZYBKO, SOLIDNIE!!!
tel. 71/389-96-50, kom. 602 62 17 11

✪ WIĘŹBY DACHOWE, pokrycia dachów, remonty strych dachów, krycie blachą oraz dachówką, adaptacje poddaszy, ocieplenia. Brzeg Dolny, powiat wołowski, tel. 0607/66-27-05 WI97M7TFN

WIĘŹBY, ŁATY, KONTRŁATY, DESKI SZALUNKOWE, STEMPLE BUDOWLANE, krawędziaki, www.tartak.org.pl, e-mail: tartak@tartak.org.pl, Wojtkowice 21, 55-080 Kąty Wrocławskie. Tel. 071/316-98-80 (fax), 0664/13-61-93 RI0174538

BIZNES

UWAGA! W rubryce „BIZNES" zamieszczamy wyłącznie ogłoszenia płatne. Redakcja „Auto Giełdy"

✪ 1000 ZŁ (MINIMUM 500 ZŁ) DOCHODU WYSTARCZY ABY OTRZYMAĆ KREDYT GOTÓWKOWY, dla zadłużonych - konsolidacja kredytow. Chwilówki - pożyczka prywatna, kredyt na zakup samochodu pod zastaw samochodu. Różne banki - dużo możliwości. NOWY BANK - superoferta. Biuro: pl. Nowy Targ 28, pok. 21. Wrocław, tel. 071/346-88-26, 0502/46-53-30 lucja3@op.pl W01223699

KREDYTY NA OŚWIADCZENIE
DECYZJA W 10 MIN.
BEZ ZABEZPIECZEŃ, ZUS, US I KRUS
- gotówkowe do 100 tys.
- konsolidacyjne do 120 tys.
- hipoteczne
- obrotowe do 120 tys.
- samochodowe
- pożyczki oddłużeniowe
PRZYJMUJEMY WNIOSKI PRZEZ TELEFON
OR091263
Wrocław, ul. Traugutta 58/1A
tel./fax 071/341-90-62, kom. 0-607 867 798
kom. 0-609 630 638

✪ 1000 ZŁ DOCHODU WYSTARCZY ABY OTRZYMAĆ KREDYT KONSOLIDACYJNY - zamień wszystkie swoje kredyty na jeden, rata niższa nawet o 40%. Superoferta - nowe banki, decyzja do 1 godz. Proponujemy również chwilówki - pożyczkę prywatną. Zadzwoń - sprawdź. Biuro: pl. Nowy Targ 28, pok. 21. Wrocław, tel. 071/346-88-26, 071/342-10-76, 0502/46-53-30 lucja3@op.pl W01223719

✪ 10000 ZŁ I WIĘCEJ, BEZ ZAŚWIADCZEŃ O DOCHODACH, bez BIK, bez ograniczeń wiekowych. Na spłatę komornika, ZUS, US. Chwilówki bez sprawdzania i bez zabezpieczeń, decyzja natychmiastowa. Bez zgody współmałżonka. Biuro Wrocław, ul. Sienkiewicza 6, I p., wnioski telefoniczne. Tel. 071/791-60-13, 0513/05-30-98 www.falconcredit.pl W01201869

ATRAKCYJNA, SZYBKA POŻYCZKA

ATRAKCYJNA SZYBKA POŻYCZKA, gotówka od ręki, dzwoń! Szybkie pożyczki pod zastaw wszystkiego lub kupimy nieruchomości oraz udziały w nieruchomościach. Wrocław, ul. Hubska 117, tel. 071/718-92-80, 0698/80-80-70, 0698/80-80-05 H01219329

✪ ATRAKCYJNE KREDYTY, pod zastaw nieruchomości, na zakup, budowę, remont, spłatę kredytów lub cel nieokreślony, oferta również dla osób z opóźnieniami w spłacaniu rat do 90 dni. Dla firm kredyt na oświadczenie pod zastaw nieruchomości. Niska zdolność kredytowa - dużo bankow! Wrocław, pl. Nowy Targ 28, pok. 21, tel. 071/346-88-26, 071/342-10-76, 0502/46-53-30 lucja3@op.pl W01223709

WYPOŻYCZALNIA SAMOCHODÓW OR080689
Wrocław, ul. Karkonoska 45, tel. 071/334-31-37, tel./fax 071/334-31-62, www.kredo.pl

● BIURO RACHUNKOWE GRAMAR, prowadzi pełną księgowość, KPiR, przejście z KPiR na pełną księgowość, ZUS, kadry, posiada pełne kwalifikacje MF. Tel. 0605/33-12-01, 071/350-03-55 L01243389

✪ DAM POŻYCZKĘ POD ZASTAW : gruntów, działek budowlanych, samochodów, złota, komputerów, sprzętu RTV, telefonów komórkowych. Gotówka w 20 minut, możliwy dojazd do klienta. Wrocław, ul. Powstańców Śl. 114, tel. 071/793-09-75, 0501/410-718 W01161797

GOTÓWKA

GOTÓWKA OD RĘKI - DZWOŃ! Szybkie pożyczki pod zastaw, oprocentowanie do negocjacji. Wrocław, tel. 071/372-49-25, 0601/70-50-71 H01145439

✪ GWARANTOWANA GOTÓWKA !!! za SMS, od 1000 zł do 100 000 zł, wyślij SMS na numer 7968 o treści klub100000.tiACmHb, uwaga na duże i małe litery w treści SMS. Wartość 9 zł + VAT. WI97PM3MW

✪ KREDYTY GOTÓWKOWE RÓWNIEŻ NA OŚWIADCZENIE, bez poręczycieli, bez zgody współmałżonka, kredyty dla Firm na oświadczenie, kredyty pod zastaw Twojego samochodu, pożyczka prywatna - chwilówka. Superoferta - NOWE BANKI. Zadzwoń. Biuro pl. Nowy Targ 28, p. 21. Wrocław, tel. 071/346-88-26, 071/342-10-76 lucja3@op.pl W01223729

✪ KREDYTY TRUDNE HIPOTECZNE, KONSOLIDACYJNE, na oświadczenie, na zakup, remont i budowę, gospodarcze dla nowo powstałych firm, dla rolników. Kredyty gotówkowe na oświadczenie, do 3.600 zł bez biku. Pożyczki pod zastaw samochodów. Szybka realizacja i decyzja wstępna. Możliwość dojazdu do klienta. Wrocław, tel. 0694/75-19-71, 0696/01-18-89, Zielona Góra, 071/333-24-56 W01083636

SKORPION OR092537
MIĘDZYNARODOWE BIURO EGZEKUCJI DŁUGÓW
tel. 071/79-23-305, 0-518 463 152, www.skorpion-windykacja.pl

NAJTAŃSZE KREDYTY BANKOWE, kredyty samochodowe, gotowkowe na auta nowe i używane. OFERTA TAŃSZE NIŻ W I KOMISIE SALONIE!!! Na oświadczenie dla osób prywatnych i firm, bez ZUS i US, bez pierwszej wpłaty, także na auta sprowadzone. SPRAWDŹ NAS!!! Tel. 075/649-52-77, 0607/38-09-68 R01100639

BEZ ZAŚWIADCZEŃ

POŻYCZKI BEZ ZAŚWIADCZEŃ NATYCHMIAST, oprocentowanie do negocjacji. Wrocław, tel. 071/372-49-25, 0693/30-30-30 H01145429

✪ PRAWNIK - DORADCA PODATKOWY : porady prawne, umowy, pozwy, pisma do sądów i urzędów. Zakładanie i likwidacja spółek, wpisy w KRS, pomoc przy kontrolach i egzekucji. Wrocław, ul. Wita Stwosza 39/1, tel. 071/344-47-42, www.jus.pl W01146766

Wynajem samochodów
EURO-RENT
osobowe od 99 zł/doba
dostawcze od 149 zł/doba
071/31-41-333, 0-694 399 888
www.euro-rent.pl OR092179

✪ PRODUKCJĘ WYROBÓW Z DRUTU, maszyny, urządzenia, przyrządy, materiał na początek produkcji. Dam wiedzę, przeszkolę, odstąpię adresy odbiorców. Wrocław, tel. 0608/32-86-89 tylko wieczorem W01199159

✪ PRZYJMĘ UDZIAŁOWCA LUB WSPÓLNIKA DO DOCHODOWEJ PRODUKCJI. Gostyń, tel. 0791/52-47-92 W25001279

✪ SPRZEDAM TANIO WYPOSAŻENIE SKLEPU. Wrocław, tel. 071/368-75-18 WI97K9AW7

MASZYNY I URZĄDZENIA

✪ AGREGAT PRĄDOTWÓRCZY - HONDA i inne, benzynowe, diesle: 1-fazowe i 3-fazowe, 230/380 V, 1-40 kW, budowlane, kempingowe, turystyczne. Najniższe ceny, od 500 zł. Markowych firm. Nowe i używane, skup-sprzedaż-komis. UWAGA! PROMOCJA: przy zakupie agregatu 8 kW - turystyczny agregat gratis!! Wrocław, tel. 0607/30-63-48 W01077615

AGREGAT CHŁODNICZY COPELAND, wydajnosc 20 m3/godz. oraz drugi, 30 m3/godz. - 1.000 zł. Lubsko, powiat żarski, tel. 0665/60-17-63 GI97L4NYM

AGREGAT CHŁODNICZY THERMO KING, samochodowy, kompletny, ze sprężarką 12 V - 4.300 zł. Sława, powiat wschowski, tel. 0693/99-27-10 GI97PFF7W

AGREGAT PRĄDOTWÓRCZY, 25 kW, stacjonarny, silnik Leyland, 4-cylindrowy - 9.500 zł. Tel. 0600/26-23-95 GI97LH7NJ

AGREGAT PRĄDOTWÓRCZY HONDA, z 2009 r., moc 9.5 kW - 3.000 zł. Chojnów, powiat legnicki, tel. 0692/18-12-97 GI97LHFR7

AGREGAT PRĄDOTWÓRCZY HONDA, 7 kW, 3 gniazda po 230 V, 1 gniazdo po 380 V, ładowanie akumulatora, nowy, nieużywany - 1 400 zł. Jelenia Góra, tel. 0608/18-72-61 GI97PM393

AGREGAT PRĄDOTWÓRCZY WOLA, 130 kW, nieużywany - 12 500 zł. Lipa, powiat jaworski, tel. 0505/90-79-77 GI97RTMAJ

AGREGAT PRĄDOTWÓRCZY EINCHEL, 5500 Wat, 230/380 V - 2.300 zł Lwowek Śl. Tel 0603/50-91-11 GI97N7FHE

AGREGAT PRĄDOTWÓRCZY, 2x220 V, moc 1 kW - 550 zł. Oleśnica, tel. 071/398-51-61, 0605/93-78-98 GI94NXF7C

AGREGAT PRĄDOTWÓRCZY HONDA i inne, wyciszone, budowlane, turystyczne od 1 kW do 40 kW 12V /220V/380V, nowe i używane od 400 zł, obecnie promocja przy zakupie agregatu 8 kW, drugi agregat turystyczny gratis. Oleśnica, tel. 0696/48-79-51 GI97N7HLR

FOTO **AGREGAT PRĄDOTWÓRCZY** KRAFTWELLE GERMANY, 4.5 kW, nowy, 3-fazowy, odpalany za pomocą linki, z funkcją prostownika, posiada 3 gniazda na 220 V i jedno na 380 V, wysyłka na całą Polskę, gwarancja 12 miesięcy - 1 150 zł. Ząbkowice Śląskie, tel. 0692/63-36-28 II97PLYWJ

FOTO **AGREGAT PRĄDOTWÓRCZY** KRAFTWELLE GERMANY, 5.50 kw, nowy, 3-fazowy, silnik Diesla, posiada 3 wtyczki na 230 V i jedną na 400 V, odpalany za pomocą kluczyka, woltomierz, licznik mołogodzin, wysyłka na całą Polskę, gwarancja 12 miesięcy - 2 999 zł. Ząbkowice Śląskie, tel. 0692/63-36-28 II97PLYWL

FOTO **AGREGAT PRĄDOTWÓRCZY** KRAFTWELLE GERMANY, nowy, o mocy maksymalnej 7.7 kW, moc ciągła 7.0 kW, silnik Diesel, AVR, rozruch elektryczny, 3 gniazda na 230 V, na 400 V, woltomierz, kontrolka paliwa, w zestawie kółka, gwarancja 12 miesięcy, wysyłka na całą Polskę - 3 799 zł Ząbkowice Śląskie, tel. 0692/63-36-28 II97PLYWM

FOTO **AGREGAT PRĄDOTWÓRCZY** PRIZ GERMANY, 6.50 kW, prod. niemieckiej, rozruch za pomocą kluczyka, z funkcją prostownika, posiada regulator napięcia AVR, posiada 3 gniazda na 230 V i 1 gniazdo na 400 V, gwarancja 12 miesięcy, wysyłka na całą Polskę - 1 750 zł. Ząbkowice Śląskie, tel. 0692/63-36-28 II97PLYWN

FOTO **AGREGAT PRĄDOTWÓRCZY** KRAFTWELLE GERMANY, 4.50 kW, nowy, 3-fazowy, nowy genrator, prod. niemieckiej, z rozruchem elektrycznym (odpalany na kluczyk), posiada funkcje prostownika, 3 gniazda na 220 V i jedno na 380 V, gwarancja 12 miesięcy, wysyłka na całą Polskę - 1.350 zł. Ząbkowice Śląskie, tel. 0692/63-36-28 II97PLYWP

FOTO **AGREGAT PRĄDOTWÓRCZY** PRIZ GERMANY, nowy, 3-fazowy, benzyna, moc normalna, ciągła 8.0 kW, moc maksymalna 8.8 kW, rozruch elektryczny na kluczyk, funkcja prostownika, posiada AVR (regulator napięcia) gwarancja 12 miesięcy, w zestawie nóżki i kółka do przemieszczania, wysyłka na całą Polskę - 3 150 zł. Ząbkowice Śląskie, tel. 0692/63-36-28 II97PLYWR

AGREGATY CHŁODNICZE COPELAND, używane, kompletne, wydajność 12-22 m3, ceny 1.000-2.000 zł/szt. (możliwość montażu), chłodnice, cena od - 1.000 zł. Legnickie Pole, tel. 0608/40-21-56 II97NETEL

AGREGATY PRĄDOTWÓRCZE : 2.0 kW, 2x220 V, benzyna, 4-suw, nowy model, zużycie paliwa 0.5 l/godz., fabr. nowy - 970 zł oraz 1 kW, walizkowy, bardzo cichy - 440 zł. Wrocław, tel. 0889/07-16-63 GG94XATT7

AKUMULATOR 60 Ah, 72 Ah, 88 Ah - od 120 zł. Świdnica, tel. 0693/54-16-25 GI97RETC7

APARAT PNEUMATYCZNY APR 600, z 1997 r., do piaskowania, z agregatem sprężarkowym ZW1-115, z 1989 r. - 11.000 zł. Zgorzelec, tel. 0507/08-88-37, 0507/08-88-38 GG94WMJFT

BUTLA CO2, 8 kg, nowe, z legalizacją - 200 zł. Krotoszyn, tel. 0664/89-85-57 GI97JKN7K

BUTLA CO2, 6 kg - 85 zł. Wrocław, tel. 0508/71-91-58 GI97RTTWN

BUTLE : na butan, 33 l - 150 zł, acetylenowe - 220 zł. Wałbrzych, tel. 0503/35-63-82, 074/843-36-25 GI97K97TY

BUTLE GAZOWE, acetylenowa i tlenowa + reduktory, palniki, nowe, przewody - 600-800 zł. Wrocław, tel. 071/351-02-88, 0601/99-86-82 GI97ELMNR

CYKLINIARKA, 220 V, do podłogi - 450 zł. Oleśnica, tel. 071/398-51-61, 0605/93-78-98 GG9R9HNPP

CZĘŚCI DO FREZARKI : urządzenie posuwowe - 1.400 zł. Tel. 0721/62-56-28 GI97M7P77

CZĘŚCI DO FREZARKI : agregat posuwu - 1.500 zł. Strzelin, tel. 0609/07-15-53 GI97PLXCX

CZĘŚCI DO FREZARKI, oprawki zaciskowe, z chwytem walcowym - od 180 zł. Wrocław, tel. 0692/50-46-03 GI97NPF34

CZĘŚCI DO SZLIFIERKI NARZĘDZIOWEJ NUA25, wrzeciono, wym. 80x220 mm, 20 tys. obr./min - 280 zł. Wrocław, tel. 0692/50-46-03 GI97RTPWM

CZĘŚCI DO TOKARKI, różne z demontażu. Brzezie, powiat trzebnicki, tel. 0500/32-68-62, 071/312-87-36 GI97LTYEX

CZĘŚCI DO TOKARKI, suport poprzeczny, noże, wiertła, tulejki redukcyjne, frezy pałkowe, gwintowniki, narzynki - 180 zł. Wrocław, tel. 0692/50-46-03 GI97NPF3R

CZĘŚCI DO ZGRZEWARKI ZLA-80 ASPA WROCŁAW, liniowej: głowice kpl. - 10.000 zł. Zawonia, powiat trzebnicki, tel. 071/312-81-27, 0602/77-89-39 GG973X7NR

CZOPIARKA, 220/380 V - 900 zł. Oleśnica, tel. 071/398-51-61, 0605/93-78-98 GG9L4HYL

CZOPIARKA, obwiedniowa do krzeseł - 6 500 zł. Syców, powiat oleśnicki, tel. 0600/78-78-37 GI97JKK4C

CZOPIARKI DO KRZESEŁ, 2 szt., cena 6.500 i 16.000 zł. Syców, powiat oleśnicki, tel. 0600/78-78-37 GI97RT-KRL

DOZOWNIK, do zbrojenia rozproszonego, nowy, silnik 7 kW - 9 800 zł. Twardogóra, powiat oleśnicki, tel. 0508/03-20-55 GI97KFEKM

DWUPIŁA, wózek, do wyrobu kantówek, desek na palety, średn. tarczy 80 cm, silnik 22 kW, dług. cięcia 2.4 m - 3.400 zł. Żmigród, tel. 0505/90-24-72 GI97R7MNL

DWUPIŁA FORMATOWA REMA RESZEL DMGA-35, z podcinaczami - 6.500 zł. Tel. 0501/58-08-50 GI-97FTTNM

DYSTRYBUTOR PALIWA, poj. 4800 l, pompa, pistolet, licznik litrów - 2.700 zł. Młynsko, powiat lwówecki, tel. 0728/85-67-60 GI97MHMRF

DŹWIG ATLAS AK 80,1, 1997 r., używany HDS, składany w „z", stan bdb, do zamontowania na samochodzie ciężarowym, w rozliczeniu może być naczepa, przyczepa, ciągnik siodłowy - 18.600 zł + VAT. Łódź, tel. 0502/70-66-72, 0500/16-18-70 GI97R3JJN

DŹWIG HDS POT 03, udźwig 1.8 t, dł. ramion 4.5 m, 1995 r. - 6.500 zł. Trzebnica, tel. 071/312-03-32, 0883/39-43-55 GI94KHWFT

ELEKTRODY SPAWALNICZE, EVB 47, EVB 50 - 10 zł/paczkę. Wrocław, tel. 0501/14-71-59, 0501/79-43-50 GG94M3P7K

FREZARKA FSS HECKERT, pionowa - 17.000 zł i pozioma FWC 26 - 5.500 zł. Bielawa, powiat dzierżoniowski, tel. 074/833-22-18, 0501/35-86-14 GI97FY3TH

FREZARKA DO DREWNA GOMAD, dolnowrzecionowa, hamulec, 4 prędkości obrotowe, stan bdb - 4.000 zł. Bolesławiec, tel. 0509/72-80-70 GG9497KRE

FREZARKA do metalu, do metalu - 10.500 zł. Brzezie, powiat trzebnicki, tel. 0500/32-68-62 GG949XT9P

FREZARKA do metalu - 12.000 zł. Brzezie, powiat trzebnicki, tel. 0500/32-68-62 GG977MKXF

FREZARKA, narzędziowa, uniwersalna, z wyposażeniem, stół obrotowy, z podzielnicą, kpl., przystawka dłutownica, głowica pionowa, imadło kątowe, imadło proste, frezy ok. 60 szt., prod. polskiej, zainstalowana - 10 000 zł. Kożuchów, powiat nowosolski, tel. 068/356-96-88, 0601/16-13-88 GI94WFN7W

FREZARKA do metalu - 3.000 zł. Oleśnica, tel. 071/398-51-61, 0605/93-78-98 GG94RJJYM

FREZARKA, do drewna, dolnowrzecionowa, 2 prędkości obrotów, silnik 4 kW - 750 zł. Rawicz, tel. 0693/10-29-93 GI97RTNXY

FREZARKA do drewna, dolnowrzecionowa - 2.500 zł. Strzelin, tel. 0609/07-15-53 GI94LAWT9

FREZARKA, dolnowrzecionowa, blat 100x100 cm - 2.500 zł. Syców, powiat oleśnicki, tel. 0600/78-78-37 GI97RTKXE

FREZARKA do drewna, dolnowrzecionowa, żeliwna, stan idealny - 3.500 zł. Świdnica, tel. 0667/39-27-25, 0666/24-57-32 GG977MWHJ

FREZARKA FU-32 - 4.900 zł Wałbrzych, tel. 0503/35-63-82, 074/843-36-25 GI97NERPE

FREZARKA FU-32, uniwersalna, wym. stołu 1.350x300 mm, głowica pionowa, przyspieszony posuw - 6.800 zł. Wiązów, powiat strzeliński, tel. 0692/05-77-50 GI97PM4F7

FREZARKA JAROMA, z 1980 r., górnowrzecionowa, zakres regulacji napędu 2800/4000 oraz 5500/8000 obr./min, regulacja kątowa - 7.500 zł. Zgorzelec, tel. 0507/08-88-37, 0507/08-88-38 GI97CYAJK

FREZARKA FD2, 2005 r., dolnowrzecionowa, z bocznym wózkiem, kpl. wyposaż., nieużywana - 21.000 zł. Tel. 0501/58-08-50 GI97FTTNH

FREZARKA FNA-20, narzędziowa, bez wyposażenia - 5.000 zł. Kożuchów, powiat nowosolski, tel. 068/356-96-88, 0601/16-13-88 GI94WFN9C

FREZARKA NARZĘDZIOWA 675, wyposażona w głowicę pionową, podzielnicę, imadło i stół uchylno-skrętny, stan bdb - 7 900 zł. Wiązów, powiat strzeliński, tel. 0692/05-77-50 GI979YLJE

FREZARKA UNIWERSALNA FWC-25, stół skrętny o wym. 1150x250 mm, posuwy mechaniczne przyspieszone, głowica pionowa, nowy olej, stan bdb - 7.900 zł. Wiązów, powiat strzeliński, tel. 0692/05-77-50 GI97JKJ7W

FREZARKA - KOPIARKA REINCHEN BACHER, 2-wrzecionowa, do płaszczyzn o nieregularnym kształcie (meble stylowe, siedziska krzeseł) - 14.000 zł. Syców, powiat oleśnicki, tel. 0600/78-78-37 GI97NTYRN

FREZY PROFILOWE, do frezarki dolnowrzecionowej, cena od 50 do 800 zł. Świdnica, tel. 0667/39-27-25, 0666/24-57-32 GG9R9HMK

GIĘTARKA DO BLACHY, dł. 1.5 m, gr. 3 mm - 4.700 zł. Wałbrzych, tel. 074/843-36-25, 0503/35-63-82 GG9R-9FTT

GIĘTARKA - WALCARKA, szer. robocza 1 m - 1.600 zł. Wałbrzych, tel 074/843-36-25, 0503/35-63-82 GI9TMWR7

GILOTYNA, do cięcia kostki brukowej - 950 zł. Karłowice, powiat opolski, tel. 0500/29-23-30 GI97RTKPF

GILOTYNA DO BLACHY, 1x1.000 mm - 1.800 zł. Syców, powiat oleśnicki, tel. 0600/78-78-37 GI97LXEEP

GILOTYNA DO FORNIRU - 2 500 zł. Strzelin, tel. 0609/07-15-53 GG9PA7N9

GŁOWICE, szybkoobrotowa, z własnym napędem, możl. wiercenia, stan bdb - 1.300 zł. Wiązów, powiat strzeliński, tel. 0692/05-77-50 GI97RTMFY

GŁOWICE DO FREZARKI, nowe, z płytkami, również pogłębiacze, frezy i inne narzędzia, cena od 2 zł/szt Brzezie, powiat trzebnicki, tel. 0500/32-68-62 GG9TJFFN

GŁOWICE DO FREZARKI, na płytki wymienne - od 80 zł/szt. Wrocław, tel. 0692/50-46-03 GI97NPEYX

GRANULATOR, wydajność 5 t/godz. - 60.000 zł. Poznań, tel. 0796/44-56-09 GI97MNWA4

GRUBOŚCIÓWKA JAROMA, prod. polskiej, szer. 410 mm, wał 4-nożowy - 6.100 zł. Tel. 0509/72-80-70 GI-97FTTRF

GRUBOŚCIÓWKA, 220 V - 950 zł. Oleśnica, tel. 071/398-51-61, 0605/93-78-98 GG9R9HM7

GRUBOŚCIÓWKA do drewna - 3.500 zł. Strzelin, tel. 0609/07-15-53 GI94MCF9J

GRUBOŚCIÓWKA, szer. 40 cm, 4 noże - 4.800 zł. Wałbrzych, tel. 074/843-36-25, 0503/35-63-82 GG9PA7MR

GRUBOŚCIÓWKA - WYRÓWNIARKA JAROMA, z 1997 r. - 8.600 zł. Bolesławiec, tel. 0509/72-80-70 GG9HJX9F

GRUBOŚCIÓWKA - WYRÓWNIARKA, 220 V - 950 zł. Oleśnica, tel. 071/398-51-61, 0605/93-78-98 GG9L4J4N

GWINCIARKA, stołowa - 800 zł. Bielawa, powiat dzierżoniowski, tel. 074/833-22-18, 0501/35-86-14 GI97FY3TR

GWINTOWNICA DO RUR IMB-6-50 - 1.500 zł. Kożuchów, powiat nowosolski, tel. 068/356-96-88, 0601/16-13-88 GI94WFN99

IMADŁA, 4 szt., kowalskie - 150 zł/szt. Radwanice, powiat wrocławski, tel. 0787/94-79-41 GI97R7P47

IMADŁA MASZYNOWE - od 150 zł. Wrocław, tel. 0692/50-46-03 GI97NPF3K

IMADŁO ŚLUSARSKIE, pneumatyczne - 220 zł. Wrocław, tel. 0692/50-46-03 GI97NPF3X

KAMIENIE KARBOLIDOWE, do szlifowania szkła, różne rozmiary - od 20 zł/szt. Zgorzelec, tel. 0603/45-93-47 GI97NPFPJ

KOŁA PASOWE, 200 szt., różne rozmiary, od 10 zł/szt. Radwanice, powiat wrocławski, tel. 0787/94-79-41 GI97R7P4E

KOMPRESOR DO MALOWANIA, 2-tłokowy, na kołach, na siłę, fabryczny, profesjonalny - 620 zł. Trzebnica, tel. 0604/20-31-78 GI97NTPXP

KOWADŁO, waga 100 kg - 600 zł. Bielawa, powiat dzierżoniowski, tel 074/833-22-18, 0501/35-86-14 GI97LW9XP

KOWADŁO KOWALSKIE, waga 50 kg, stan db - 350 zł. Gubin, powiat krośnieński, tel 068/359-37-41, 0510/25-01-41 GI97NTPFR

KOWADŁO KOWALSKIE, waga 120 kg i inne - 500 zł. Krotoszyn, tel. 0693/66-87-93 GG9R9HLF

KUPIĘ BRYKIECIARKĘ DO SŁOMY, po przystępnej cenie, zdjęcie mile widziane. Legnica, tel. 0661/92-20-21 GI97RAPHX

KUPIĘ BUTLE, na gaz propan-butan, turystyczne, 0.5, 1, 2, 3 i 5 kg oraz domowe, 11 kg, mogą być do legalizacji. Legnica, tel. 0602/47-89-62 GI97NTRPT

KUPIĘ CZĘŚCI DO TOKARKI i frezarki, płytki z węglika spiekanego oraz narzędzia (noże, wiertła). Chocianów, powiat polkowicki, tel. 0606/55-12-22 GG9R9HNL

KUPIĘ CZĘŚCI DO TOKARKI, śruba trapezowa do szufladki z podziałką. Chocianów, powiat polkowicki, tel. 0606/55-12-22 GI9737MFA

KUPIĘ CZĘŚCI DO TOKARKI CU-400, imak, 140 mm, śrubę trapezową do szufladki. Chocianów, powiat polkowicki, tel. 0606/55-12-22 GG974FNKE

KUPIĘ GRUBOŚCIÓWKĘ i wiertarkę poziomą, do drewna. Wałbrzych, tel. 074/843-36-25, 0503/35-63-82 GG94AW79J

KUPIĘ KOWADŁO KOWALSKIE. Krotoszyn, tel. 062/722-11-65 GG9R9HLC

KUPIĘ LINIĘ DO GRANULACJI PASZ, wyd. do 10 t/godz. Wschowa, tel. 0608/61-20-73 GI97LE3CP

KUPIĘ ŁOŻYSKA TOCZNE Wrocław, tel 0693/17-18-17 GG9RXAFM

KUPIĘ MASZYNĘ STOLARSKĄ DYMA 8. Jawor, tel. 0691/17-07-99 GI97RTJW4

KUPIĘ MASZYNĘ STOLARSKĄ DYMA 8, z przystawkami, używaną. Wrocław, tel. 071/361-37-05 GI97RTR7W

KUPIĘ MASZYNY STOLARSKIE : piła formatowa, grubościówka, oryg., frezarka, szlifierka taśmowa, fabryczna, piła tarczowa, wyrówniarka oryg. Lubań, tel. 0509/72-80-70 GG9J43TR

KUPIĘ MASZYNY STOLARSKIE Lubin, tel. 076/724-63-71, 0609/83-14-04 GG9R9HL7

KUPIĘ MASZYNY STOLARSKIE. Strzelin, tel. 0609/07-15-53 GG9RXAFH

KUPIĘ MASZYNY STOLARSKIE, różne. Syców, tel. 0600/78-78-37 GI97EFC9L

KUPIĘ MASZYNY STOLARSKIE : grubościówkę, strugarkę. Syców, tel. 0600/78-78-37 GG973XCRW

KUPIĘ MASZYNY STOLARSKIE. Wrocław, tel. 0600/49-68-70 GI97ELFA9

KUPIĘ MASZYNY STOLARSKIE. Wrocław, tel. 0606/65-37-20 GG9RKWJX

KUPIĘ MASZYNY I URZĄDZENIA : frezarki, motoreduktory, silniki, spawarki, tokarki, wiertarki, przekładnie i inne. Bielawa, powiat dzierżoniowski, tel. 074/833-22-18, 0501/35-86-14 GG9RKWJW

KUPIĘ MASZYNY I URZĄDZENIA : : spawarki migomat, TIG, elektrodowe, inwertorowe, wirowe, plazowe, transformatorowe, prostowniki, sprawne lub uszkodzone, duże transformatory, zgrzewarki, sprzęt ślusarski z likwidowanego zakładu. Legnica, tel. 0694/10-97-25 GI94XA3HT

KUPIĘ MASZYNY I URZĄDZENIA, Hilti, Bosch, Makita, DeWalt, Flex, Festool, młoty, wiertarki, szlifierki, spawarki Tig, zagęszczarkę gruntu, agregat prądotwórczy, wibrator do betonu i inne urządzenia budowlane. Świdnica, tel. 0693/36-84-51 GI97JEAPW

KUPIĘ MASZYNY I URZĄDZENIA : tokarki, wiertarki, frezarki, szlifierki, piły taśmowe do metalu, zagianrki, gilotyny, prasy. Wiązów, powiat strzeliński, tel. 0692/05-77-50 GI97MLMAE

KUPIĘ MASZYNY I URZĄDZENIA : tokarkę, typ lekki, dług. toczenia 700 mm, gwinty, małą frezarkę stołową do metalu lub frezarko-wiertarkę. Wrocław, tel. 0607/36-28-39 GI97NMA9E

KUPIĘ MASZYNY I URZĄDZENIA : luzowniki-zwalniaki, prod. niemieckiej (NRD), EB-50, 150, 125, 250/60, styczniki ID-7, pompy śrubowe, silniki i pompy hydrauliczne, rozdzielacze. Wrocław, tel. 0607/36-28-39 GI943WT7K

KUPIĘ MIESZAŁKĘ, do mięsa, do 50 kg. Krotoszyn, tel. 0693/66-87-93 GG9RXAF7

KUPIĘ MONTAŻOWNICĘ. Świerzawa, powiat złotoryjski, tel. 0880/87-74-24 GI97RTTPA

KUPIĘ MONTAŻOWNICĘ DO OPON. Nysa, tel. 0697/64-14-14 GI97CYKNP

KUPIĘ NARZĘDZIA, do tokarki i frezarki. Chocianów, powiat polkowicki, tel. 0606/55-12-22 GI9W4MN7

KUPIĘ OGŁAWIARKĘ DO MARCHWI, używaną, w dobrym stanie oraz do warzyw. Szczytniki, powiat kaliski, tel. 0603/85-86-64 GI97PMAMW

KUPIĘ PIASKARKĘ DO METALU, komorową. Wrocław, tel. 0693/81-64-11 GI97LWJ9E

KUPIĘ PIŁĘ FORMATOWĄ, z wózkiem, dł. 160 cm, w cenie do 2.000 zł. Brzeg, tel 0694/12-95-47 GI97MJLRR

KUPIĘ POMPY DO WODY, głębinowe. Wrocław, tel. 0508/37-61-06 GG9J43TA

KUPIĘ PRZYSTAWKĘ, do pieca Hajnówka, na trociny. Strzegom, powiat świdnicki, tel. 0661/46-77-06 GI-97REPEH

KUPIĘ SILNIKI ELEKTRYCZNE, techn sprawne, uszkodzone i motoreduktory. Syców, powiat oleśnicki, tel. 0600/53-72-91 GG9TJFCH

KUPIĘ SPAWARKĘ WIROWĄ, może być uszkodzona. Tel. 071/797-10-29, 0606/64-46-95 GI97RTRTK

KUPIĘ SPRĘŻARKĘ 3JW60, WAN, do remontu. Twardogóra, powiat oleśnicki, tel. 0663/33-87-67 GI974JKR4

KUPIĘ SZLIFIERKĘ DO PŁASZCZYZN, ze stołem elektromagnetycznym. Brzezie, powiat trzebnicki, tel. 0500/32-68-62 GG9TJFCA

KUPIĘ TOKARKĘ do metalu, w cenie do 3.500 zł. Chocianów, powiat polkowicki, tel. 0606/55-12-22 GI94JHYKM

KUPIĘ TOKARKĘ TOS, stołową. Wałbrzych, tel. 074/843-36-25, 0503/35-63-82 GG94PMKKP

KUPIĘ TOKARKĘ TUD, TUR, TUX, TUJ 50. Wiązów, powiat strzeliński, tel. 0692/05-77-50 GI97RARFA

KUPIĘ WAGI SAMOCHODOWE, mogą być do remontu. Olsztyn, tel. 089/539-92-56, 0510/81-57-81 GG9RXAEL

KUPIĘ WIERTARKĘ POZIOMĄ do drewna. Wałbrzych, tel. 074/843-36-25 GI94EN9TR

KUPIĘ WIERTARKĘ STOŁOWĄ SWA-25. Wałbrzych, tel. 074/843-36-25, 0503/35-63-82 GG9R9HKF

KUŹNIA POLOWA, techn. sprawna - 350 zł. Kluczbork, tel. 0660/11-06-00 GI97CANXF

LUTOWNICA - 120 zł Wrocław, tel. 0792/35-15-02 GI97RATRA

ŁUPAK DO DREWNA, stożkowy, napędzany silnikiem elektr. 5.5 kW, wydajny - 1 280 zł. Wałbrzych, tel 0886/24-32-23 GI97LWE9C

MASZYNA, do skręcania płaskowników, prętów, do wyrobu bram i balustrad, z segmentów i krat ozdobnych - 2.500 zł Wrocław, tel. 0785/86-99-88 GI97R7MLN

MASZYNA DO MYCIA PODŁÓG HAKOMATIC, akumulatorowa, nadaje się do supermarketów - 3.200 zł. Lubsko, powiat żarski, tel. 0665/60-17-63 GI97KN4NA

MASZYNA DO PRODUKCJI WORKÓW, stan idealny - 1.300 zł. Wrocław, tel. 071/346-64-40, 0607/39-92-96 GI97RTR99

MASZYNA DO PROSTOWANIA FELG SAMOCHODOWYCH, aluminiowych i stalowych, wykonana na bazie wyważarki do kół, sprawna - 1.700 zł. Wrocław, tel. 0669/77-87-77 GI97RTRT3

MASZYNA DO PROSTOWANIA FELG SAMOCHODOWYCH, aluminiowych i stalowych - 1.500 zł. Wrocław, tel 0693/81-64-11 GI97RTRYN

MASZYNA STOLARSKA, wieloczynnościowa, prod. bułgarskiej - 14.500 zł. Świdnica, tel. 0667/39-27-25, 0666/24-57-32 GG9R9HK4

MASZYNA SZEWSKA ŁACIARKA CLAES, szpulki, nici, igły - 1.000 zł do uzgodnienia. Legnica, tel. 0785/62-11-58 GI97NAPYK

MASZYNA SZEWSKA SINGER, łaciarka - 1.800 zł. Wrocław, tel. 0502/36-11-43 GG9RKWJ9

MASZYNY CUKIERNICZE : ubijaczka, poj. 30 l, prod. niemieckiej - 2.700 zł, stół z blatem jesionowym - 1.300 zł, stół ze stali chromoniklowej - 1.800 zł. Świdnica, tel. 0607/62-31-19, 0885/93-32-60 GI97FATMT

MASZYNY DO OBRÓBKI METALU : szlifierka do wałów, wytaczarka do cylindrów tłokowych, honownica - 2 990 zł. Jelenia Góra, tel. 0604/35-22-07, 0605/14-58-94 GG974MWMX

MASZYNY STOLARSKIE : piła taśmowa Żnin, szer. 60 i 80 cm, hamulec, blat reg. pod kątem, stan bdb - 3.500 zł, piła tarczowa Rema Reszel, ustawiana pod kątem, hamulec, wózek - 3 600 zł, ostrzałka do noży Malbork, 1988 r., stan bdb - 2.600 zł. Bolesławiec, tel. 0509/72-80-70 GG9HJX33

MASZYNY STOLARSKIE : grubościówka 70 - 4.500 zł, wyrówniarka 40 - 2.200 zł, szlifierka taśmowa - 2.600 zł, wyciągni trocin - od 450 zł, treazrka dolnowrzecionowa - 3.600 zł, pilarka Reiman - 5.500 zł Góra, tel. 0603/10-74-38 GI97RTRKL

MASZYNY STOLARSKIE : frezarka, piła - 2.999 zł. Jelenia Góra, tel 0604/35-22-07, 0605/14-58-94 GG977MWEA

MASZYNY STOLARSKIE : grubościówki, wyrówniarki, piły taśmowe, frezarka górnowrzecionowa SCM, piły Rema, frezarka Jaroma z wózkiem, tokarka, frezy do okien Faba - od 1.000 zł Lubin, tel. 076/724-63-71, 0609/83-14-04 GI97EJCHF

MASZYNY STOLARSKIE : wyrówniarka, „samoróbka", stan bdb - 1.000 zł, frezarka - 900 zł. Nysa, tel. 077/433-67-38, 0667/22-04-88 GI94J9ERJ

MASZYNY STOLARSKIE : piła taśmowa i tarczowa, strugarka, grubościówka, dłutownica, szlifierka taśmowa, tokarka, frezarka, cena od 1.000 do 5.000 zł. Strzelin, tel. 0609/07-15-53 GG9RKWHL

MASZYNY STOLARSKIE : frezarka do drewna, prod. holenderskiej, z 2008 r. - 380 zł, przystawka frezarska z głowicą do Dymy 8 - 780 zł, tokarka - 270 zł, wiertarka pozioma - 470 zł, stół stolarski - 470 zł. Wrocław, tel. 0606/62-07-04 GI97RTRA3

MASZYNY STOLARSKIE, wyciąg trocin, wyd. 8600 m3/h, 7.5 kW - 2.150 zł, głowica frezarki, średn. 240 mm, na 12 płytek wymiennych + podcinak - 1.370 zł, stół stolarski, 2 imadła - 370 zł, przystawki do maszyny Dyma 8, frezarka z głowicą, tokarka, wiertarka - od 270 zł i inne. Wrocław, tel. 0606/62-07-04 GI97EX3C9

MASZYNY SZEWSKIE : łaciarka Singer - 1.100 zł, maszyna do szycia Claes - 1.100 zł, maszyna do szycia skór Singer, płaska - 1.100 zł. Wrocław, tel. 0502/36-11-43 GI97LXM4C

MASZYNY I URZĄDZENIA . frezarka górnowrzecionowa - 2.500 zł, wyrówniarka z frezarką - 2.500 zł, piła formatowa - 2.500 zł, winda budowlana - 1.000 zł, cykliniarka - 800 zł, grubościówka SAM - 1.100 zł, motopompa, nowa - 2.800 zł, frezarka dolnowrzec. - 3.400 zł, wyciąg workowy - 1.000 zł. Tel. 0721/62-56-28 GG94YLFP3

MASZYNY I URZĄDZENIA : piła formatowa Rema Reszel, 1990 r., z podcinakiem, kładziona pod kątem, góra, dół, stan bdb - 7.200 zł, wyrówniarka Żnin, szer. 60 cm, 4-nożowa, reg. blaty i prowadnica - 5 000 zł. Bolesławiec, tel. 0509/72-80-70 GG9HJWYA

MASZYNY I URZĄDZENIA : sprężarka 2-cylindrowa, zbiornik o poj. 120 l - 800 zł, sprężarka 1-cylindrowa, poj. zbiornika 30 l - 370 zł, podnośnik elektr., 380 V, udźwig 500 kg - 1.600 zł, sprężarka 1-cyl., po regeneracji - 200 zł Bucze, powiat polkowicki, tel. 0667/52-97-47 GI97NTXFJ

MASZYNY I URZĄDZENIA, spawarka migomat Profi-Mig, 180 A - 450 zł, szlifierka kątowa Bosch, 2100 W, profesjonalna - 300 zł, używana, 1400 W - 200 zł. Głogów, tel. 0698/96-81-44 GI97R7LMX

MASZYNY I URZĄDZENIA, silniki elektryczne od 0.75 do 15 kW - 50-350 zł, motoreduktory 0.75-1.5 kW - 150 zł, rozdzielacze oleju, 1-, 2- i 3-sekcyjne - ok. 80 zł, uchwyty tokarskie 3- i 4-szczękowe, noże tokarskie, frezy - od 150 zł, koła pasowe do 50 cm - 5-50 zł, imadła Legnica, tel. 0666/09-29-30 GI97RTNCH

MOTOPOMPA SPALINOWA, nowa, silnik Briggs&Stratton - 900 zł. Jelcz-Laskowice, powiat oławski, tel. 0608/65-32-14, 071/318-80-33 GI97PFJRR

MOTOREDUKTORY, 3 obr./min - 610 zł, 80 obr./min - 740 zł, 3 obr./min, nowy - 740 zł. Bielawa, powiat dzierżoniowski, tel. 074/833-22-18, 0501/35-86-14 GI97R3HW9

MOTOREDUKTORY, 8 szt., cena 200-500 zł. Drzymałowice, powiat jaworski, tel. 0602/57-42-16 GG9RXA9R

MOTOREDUKTORY, 0.55 kW, 63 obr./min, inne - 250 zł/szt. Gubin, powiat krośnieński, tel. 068/359-37-41, 0510/25-01-41 GG9R9HHC

MOTOREDUKTORY : 0.25 kW, 100 obr./min, 0.37 kW, 130, 160 obr./min, 1.1 kW, 70 obr./min, 1.5 kW, 24 obr./min, 2.2 kW, 100 obr./min, 3 kW, 22 obr./min, 4 kW, 125 obr./min i inne - od 250 zł oraz przekładnie WJN 8:1 - 500 zł. Oleśnica, tel. 0609/32-46-35 GI9XETHL

MOTOREDUKTORY, 0.18 kW/100 obr., 0.25 kW/68 obr., 0.37 kW/30 obr., 0.37 kW/160 obr., 0.75 kW/26 obr., 1.1 kW/18 obr., 1.5 kW/22 i 55 obr., 3 kW/22 obr., 2.2 kW/122 obr., 4 kW/125 obr. i z regulacją obrotów 1.5 kW/24-120 obr./min, od 260 zł/szt. Syców, powiat oleśnicki, tel 0600/53-72-91 GI97E4FMX

MOTOREDUKTORY : różne, 0.10-7.5 kW, 1-580 obr., zębate i ślimakowe, także z regulacją obrotów, przekładnie, różne, śruby trapezowe, listwy zębate - od 50 zł. Wrocław, tel. 0607/36-28-39 GI97N7A4M

MOTOREDUKTORY : moc 1.5-7.5 kW, 20, 36, 44, 60, 70, 80 i 100 obr./min, cena od 600 zł/szt. Wschowa, tel. 0608/61-20-73 GG9RKWFC

MYJKA CIŚNIENIOWA - 180 zł. Chojnów, powiat legnicki, tel. 0692/18-12-97 GG9RXA9K

✪ MYJKA CIŚNIENIOWA KARCHER - duży wybór profesjonalnych urządzeń na ciepłą i zimną wodę, serwis, atrakcyjne ceny, wystawiamy faktury VAT, gwarancja, możl. transport, możl. sprawdzenia. Milicz-Dziadkowo, tel. 0507/15-86-99, 0606/21-10-56 W01000279

MYJKA CIŚNIENIOWA KARCHER, z 1990 r., na zimną i gorącą wodę - 2.000 zł. Ząbkowice Śląskie, tel. 0721/27-51-46 GI97H449T

MYJKA CIŚNIENIOWA WAP DX-800, na 380 V, na gorącą wodę - 2.200 zł. Wińsko, powiat wołowski, tel. 071/389-84-84, 0889/11-67-78 GI97K99AT

MYJKA CIŚNIENIOWA WAP TITAN, 380 V, na gorącą wodę, dozownik chemii, ciśnienie maks. 170 barów - 2 200 zł. Wińsko, powiat wołowski, tel. 071/389-84-84, 0889/11-67-78 GI97LHFAP

OFERTA SPRZEDAŻY TRAFO i KOTŁOWNI

1) Kontenerowa stacja transformatorowa, 250 kW, (z możliwością rozbudowy do 600 kW), z rozdzielnią elektryczną i pomiarem, rok budowy 2000, stan techniczny bardzo dobry, cena 40.000 zł netto.

2) Kotłownia olejowa - 2 kotły Paromat Simplex, 345 kW, z osprzętem, kominami i zbiornikami oleju 10 m3, rok budowy 1999, bardzo mało pracowała, stan techniczny bardzo dobry, cena 60.000 zł netto.

Kontakt w sprawie zakupu, tel. 602 768 191, 604 586 052. Wystawiamy fakturę VAT. Podane ceny są cenami netto.

MASZYNY I URZĄDZENIA : agregat prądotwórczy 20 kW, sprężarka śrubowa spalinowa 5 m, sprężarka tłokowa, spawarka Bester 315, wiertarka kołowa, spawarka spalinowa, z silnikiem - od 500 zł/szt. Ocice, powiat bolesławiecki, tel. 0603/44-39-45, 075/736-11-14 GG9437J37

MASZYNY I URZĄDZENIA : młotowiertarka Bosch - 1.600 W, nowa - 1.300 zł, wiertarka udarowa Bosch, 680 W, nowa - 1.000 zł. Oława, tel. 0502/62-76-75 GI97NTTJK

MASZYNY I URZĄDZENIA : grubościówka 80 cm, 3-nożowa - 3.000 zł, piła taśmowa Żefam, fi 63 - 3.500 zł, tokarka - koparka do drewna - 5.000 zł, wyciąg trocin, 4-workowy - 3.000 zł. Syców, powiat oleśnicki, tel. 0600/78-78-37 GI97LPFRE

MASZYNY I URZĄDZENIA : Mafell, narzędzia ciesielskie, piły, strugi, frezarki, dłutownice łańcuszkowe i inne Festool, pilarki, wyrzynarki, szlifierki, strugi i inne - 600 zł. Świdnica, powiat zielonogórski, tel. 0693/36-84-51 GI97JXNHW

MASZYNY I URZĄDZENIA : wiertarka słupowa, szlifierka i inne - 2.500 zł. Trzebnica, tel 0660/04-12-76 GI97RTNEX

MASZYNY I URZĄDZENIA : tokarka TUC 40 - 4.900 zł, tokarka, 1988 r., 1M-10 - 9.000 zł, wiertarka promieniowa - 5.000 zł, giętarka, 1.5-3.0 m - 4.800 zł, walcarka - 1.600 zł, wiertarki stołowe 900 i 1.800 zł, nożyce krążkowe do wycinania kółek 900 i 6.300 zł. Wałbrzych, tel. 074/843-36-25, 0503/35-63-82 GG94PMKJK

MASZYNY I URZĄDZENIA, grubościówka 40 cm, 4-nożowa, z 2008 r. - 4.800 zł, piła z wózkiem bocznym Reszel - 4.600 zł, wyrówniarka, 60 cm, 3 szt. - 3.800-4.500 zł, piła taśmowa Żnin - 3.500 zł, szlifierki taśmowe, 3 szt. - 1.700-4.600 zł, wiertarka pozioma - 2.800 zł. Wałbrzych, tel. 074/843-36-25, 0503/35-63-82 GI979YNWE

MASZYNY I URZĄDZENIA, tokarki SAM - 800 zł, TUC 40 - 4.900 zł, 1-M-10, prod. koreańskiej - 9.000 zł, wiertarka promieniowa - 5 000 zł, nożyce gilotynowe - 1.300 zł, krążkowe - 6.300 zł i do wycinania krążków - 900 zł, giętarka, dł 1.5 m - 5.000 zł. Wałbrzych, tel. 074/843-36-25, 0503/35-63-82 GI97JPKFN

MASZYNY I URZĄDZENIA : szlifierka 380 V - 400 zł, wał strugarki, szer. noży 35 cm - 300 zł, lampy słupowe i ręczne, 500 W - 300 zł, piła Dolpima PS190, prowadnica 40 cm - 150 zł. Wrocław, tel. 0512/97-87-11 GG9NRCYW

MASZYNY I URZĄDZENIA, piła łańcuchowa Husqvarna 55, dł. 45 cm - 760 zł, piła łańcuchowa Solo, 5 KM, dł. 45 cm, stan bdb - 520 zł, odśnieżarka wirnikowa, Toro, 7.5 KM, szer. rob. 80 cm, 4 biegi, bieg wsteczny - 1.350 zł, odśnieżarka Toro, 4.5 KM, wirnikowa - 560 zł. Wrocław, tel. 0608/84-92-20 GI97JXYWC

MASZYNY I URZĄDZENIA : plazma do cięcia, 30, 50 i 120 A - od 1.500 zł, nożyce do prętów ZREMB - 2.000 zł, wiertarka Fein, magnetyczna, wiertarka WS-16 - 1.500 zł, minitokarka do metalu, dług toczenia 350 mm, nieużywana, 7 tałowników - 2.000 zł, zgrzewarki ASPA i inne. Złotoryja, tel. 0694/10-97-25 GI97HTA4L

MIESZALNIK DO CIASTA, 380V - 1.500 zł. Tel. 071/313-03-62 GG9L4HXA

MIESZAŁKA DO KIEŁBASY, nowa - 2.500 zł. Syców, powiat oleśnicki, tel. 062/785-45-16 GI97LXF3N

MIESZAŁKA DO MIĘSA, poj. około 20 l - 1.900 zł. Prochowice, powiat legnicki, tel. 076/858-53-86, 0603/75-20-73, 0602/22-07-07 GI94YELNA

MŁOT KUJĄCY WACKER, spalinowy - 1.200 zł. Oleśnica, tel. 071/398-51-61, 0605/93-78-98 GG9R9HHM

MŁOT WIBRACYJNY KRUPP, do la senów, ścianki szczelne, 2 silniki elektr. - wibratory, zacisk hydraul., waga ok 1350 kg, sprawny, brak pilota sterującego - 15.000 zł netto Ostrowiec Świętokrzyski, tel. 0603/58-35-83, 0603/58-32-83 GI97RTRAM

MŁOT WYBURZENIOWY WACKER, stan bdb, spalinowy, profesjonalny - 1.300 zł. Milicz, tel. 0602/35-71-64 GI9CR7ML

MŁOT WYBURZENIOWY HITACHI H-65 SB2, waga 18 kg, 2008 r - 2.000 zł lub zamienię na sprężarkę albo odkurzacz do auta. Świerzawa, powiat złotoryjski, tel. 0880/87-74-24 GI97PMCKY

MYJKI CIŚNIENIOWE, 200 barów, nowe, prod. niem. - od 400 zł Krotoszyn, tel. 0664/89-85-57 GG943HM7H

✪ MYJKI CIŚNIENIOWE KARCHER, na ciepłą i zimną wodę, po przeglądzie w serwisie, na gwarancji, wystawiamy faktury VAT, duży wybór, możliwy transport - cały kraj. Milicz - Cieszków, tel. 0600/42-95-40, 0604/92-18-55 W01000419

MYJKI CIŚNIENIOWE KARCHER, WAP, na gorącą wodę, cena od 1.500 zł Milicz, tel. 0602/35-71-64 GI9CR7MX

NAGRZEWNICA, na kółkach, 380 V, 2 zakresy grzania, 19 grzałek, stan bdb - 600 zł. Oleśnica, tel. 0503/55-45-15 GI97PTCYY

NAGRZEWNICA ELEKTRYCZNA, 18 kW - 350 zł. Lubin, tel. 0887/97-72-98 GI97PXJFP

NAGRZEWNICA GAZOWA, na propan, 220 V - 500 zł. Oleśnica, tel. 071/314-98-47, 0601/78-40-09 GI97PMCHJ

NAGRZEWNICA OLEJOWA, 220 V - 1.000 zł Oleśnica, tel 071/398-51-61, 0605/93-78-98 GG9R9HFR

NAGRZEWNICA OLEJOWA, moc 80 kW - 2.500 zł. Ostrzeszów, tel. 0605/09-26-70 GG9YPA4J

NAGRZEWNICA OLEJOWA, prod niemieckiej, „cygaro", sprawna - 750 zł. Wrocław, tel. 0517/56-42-09, 0785/04-05-03 GI97RTPAC

NAGRZEWNICE : 12500 kcal, 12V- 770 zł, druga, 19000 kcal - 980 zł, do ogrzania hali, warsztatu, budowy, szklarni. Wrocław, tel. 0606/62-07-04 GI97FHW9T

NARZĘDZIA, do tokarki i frezarki, cena od 15 zł. Wrocław, tel. 0508/52-25-55 GI9W4MN4

NOŻE DO TOKARKI, przecinaki SW, 16x25 cm - 15 zł/szt. Ząbkowice Śląskie, tel. 0693/89-82-21 GI97PLWFF

NOŻYCE, dźwigniowe, 6x2000 mm - 2.000 zł. Kożuchów, powiat nowosolski, tel. 068/356-96-88, 0601/16-13-88 GI94WFN9A

NOŻYCE DO PŁASKOWNIKÓW I PRĘTÓW, ręczne, dźwigniowe - 1.200 zł. Kożuchów, powiat nowosolski, tel. 068/356-96-88, 0601/16-13-88 GI94WFN7Y

OCZYSZCZACZ POWIETRZA DESA AP50R, wydajność 50 m2, z aktywnym węglem, antyalergiczny, z lampą bakteriobójczą, nieużywany, funkcja ozonowania i anionowania - 350 zł. Trzebnica, tel. 0605/63-61-65 GI97PFNEH

ODKURZACZ PRZEMYSŁOWY KARCHER PUZZI-PRO-FII 200, piorący - 1.200 zł. Wrocław, tel. 0790/33-49-79 GI94EW7W7

OPRZYRZĄDOWANIE DO PRODUKCJI TŁUMIKÓW : puszek okrągłych śred. 100, 125, 125, 150, 200; puszek owalnych - śred. 100/200, 110/255, 140/210 ; strumienic tłoczonych owalnych i okrągłych - 10.000 zł. Wrocław, tel. 071/363-61-56

OSTRZAŁKA DO NOŻY STOLARSKICH - 3 500 zł. Strzelin, tel. 0609/07-15-53 GG9RKWEN

OSTRZAŁKA DO PIŁ SPALINOWYCH - 450 zł. Henryków Lubański, tel. 075/722-24-98 GI97KYP49

OSUSZACZ POWIETRZA I WILGOCI DESA DH 721, wydajność (30 stopni C/80% HR) 24 h- 20 l, wilgotność 40-100% HR, temperatura 5-35 stopni C, przepływ powietrza 240 m3/h, pobór mocy 350 W, b mało używany, zasilanie 230V - 390 zł. Trzebnica, tel. 0605/63-61-65 GI97PFNCK

FOTO **PIEC NADMUCHOWY**, mało używany, przemysłowy, warsztatowy, bardzo dobry stan, mało używany, wysokość z nóżkami 173 cm, średnica 87 cm, wyłożony szamotem, wyprodukowany przez firmę FREDEX Nowa Sól, można palić drzewem, węglem - 2.999 zł urządzenie nadmuchowe dodaję gratis. Kożuchów, powiat nowosolski, tel. 0514/37-05-14 sagits@poczta.onet.pl II97NTTHT

PIEC NADMUCHOWY, na opał stały, z wentylatorem, pow grzewcza 200 m2, nowy - 2 500 zł Twardogóra, powiat oleśnicki, tel. 0508/03-20-55 GI97LM9LA

PIEC NADMUCHOWY, nowy, z dmuchawą, do ogrzewania warsztatów, stolarni lub innych pomieszczeń o pow. 250-300 m2, nadaje się również do suszarni, na gwarancji, na opał stały, odpady drewna suche i mokre oraz inne odpady, ewentualnie węgiel - 3.600 zł. Wrocław, tel. 0691/56-35-60 GI97PFPJC

PIEC PIEKARNICZO-CUKIERNICZY WINKLER, pow. 8 m2 - 6.000 zł/szt. lub zamienię na samochód lub inne propozycje. Legnica, tel. 0608/32-30-82 GI97PFMP9

PILNIKARKA P-54 - 2.500 zł. Kożuchów, powiat nowosolski, tel. 068/356-96-88, 0601/16-13-88 GI94WFN7X

PIŁA STIHL, spalinowa - 350 zł. Tel. 071/313-03-62 GG94N4JK3

PIŁA STIHL RS 250, spalinowa, 3.1 KM, stan bdb - 900 zł. Jawor, tel. 0723/22-86-02 GI97RTNRF

PIŁA do metalu, „gumówka" - 550 zł. Jelcz-Laskowice, powiat oławski, tel. 0608/65-32-14, 071/318-80-33 GI97PFJPR

PIŁA REMA RESZEL do drewna, z wózkiem - 3.500 zł. Strzelin, tel. 0609/07-15-53 GG974PLHY

PIŁA, gąsienicowa, 15 kW - 6 000 zł. Syców, powiat oleśnicki, tel. 0600/78-78-37 GI97RTKXM

PIŁA STIHL MS 260, spalinowa, nowa prowadnica i łańcuch, mało używana - 1.100 zł. Wałbrzych, tel. 0507/20-99-10 GI97RAPRK

PIŁA, elektryczna - 350 zł. Wrocław, tel. 0792/35-15-02 GI97RATPT

PIŁA FORMATOWA REMA RESZEL DMMD 40/3140, podcinacz, nowa, nieużywana - 25 500 zł. Tel. 0501/58-08-50 GI97FTTN4

PIŁA FORMATOWA JAROMA, z 2003 r., dł. wózka 340 cm, podcinak, elektroniczny wyświetlacz, stan idealny - 16 500 zł. Bolesławiec, tel. 0501/58-08-50 GI97MJ4HJ

FOTO **PIŁA FORMATOWA** oraz inne maszyny stolarskie: pilarki formatowe, grubiarki, wyrówniarki, strugarki czterostronne, frezarki, wiertarki, dłutarki, szlifierki szerokotaśmowe, długotaśmowe, okleiniarki, prasy półkowe, ramowe, wyciągi trocin, cena piły - 5.000 zł do negocjacji. Gołańcz, powiat wągrowiecki, tel. 0606/73-22-98, 067/348-26-16 www.rgholz.pl rgholz@wp.pl II97REPY3

PIŁA ŁAŃCUCHOWA, silnik 3.8 KM, nowa, dł. prowadnicy 50 cm, na gwarancji - 450 zł. Krotoszyn, tel. 0664/89-85-57 GI97KWJXK

PIŁA ŁAŃCUCHOWA STIHL, 5 KM, sprawna, kpl. - 400 zł. Sobótka, tel. 0508/96-14-24 GI97RTMXE

PIŁA ŁAŃCUCHOWA ALPINA, do gałęzi, po przeglądzie, sprawna, kpl. - 300 zł. Sobótka, tel. 0508/96-14-24 GI97RTMXL

PIŁA ŁAŃCUCHOWA SOLO, dł. prowadzenia 45 cm, 5 KM, stan bdb - 520 zł. Wrocław, tel 0608/84-92-20 GI97NMEWH

PIŁA ŁAŃCUCHOWA HUSQVARNA, 4.5 KM, dł. prowadnicy 45 cm, stan bdb - 760 zł. Wrocław, tel. 0501/23-77-98 GI97HTECJ

PIŁA MECHANICZNA, fabryczna - 1.800 zł. Kożuchów, powiat nowosolski, tel. 068/356-96-88, 0601/16-13-88 GI94WFN7R

PIŁA RAMOWA DO METALU, na sprężone powietrze - 150 zł Wałbrzych, tel. 0668/78-95-12 GI97FM4CP

PIŁA STOŁOWA do drewna - 400 zł. Bystrzyca, powiat oławski, tel. 071/313-03-62 GI97HFAXX

PIŁA TARCZOWA REMA RESZEL, ustawiana pod kątem, hamulec, wózek - 3.600 zł. Tel. 0509/72-80-70 GI97FTTRR

PIŁA TARCZOWA do drewna, „krajzega", silnik 7.5 kW - 650 zł. Henryków Lubański, tel. 075/722-24-98, 0795/50-97-69 GI97KWC73

PIŁA TARCZOWA REMA RESZEL DMMA-35, ustawiana pod kątem, hamulec, wózek - 6.000 zł. Lubań, tel. 0501/58-08-50 GG9HJWRM

PIŁA TARCZOWA do drewna, stołowa, 1.5 kW, 220 V, „krajzega" - 450 zł. Oleśnica, tel. 071/398-51-61, 0605/93-78-98 GG9R9HEE

PIŁA TARCZOWA do drewna, „samoróbka" - 1 000 zł. Strzelin, tel. 0609/07-15-53 GG9N9XJM

PIŁA TARCZOWA do drewna, reg. wysokość, 380 V - 1.000 zł. Ścinawa, powiat lubiński, tel. 0662/24-30-34, 0694/43-68-66 GI97HCHF9

PIŁA TARCZOWA do drewna, z wyrówniarką - 2.500 zł. Świdnica, tel. 0667/39-27-25, 0666/24-57-32 GG977MW9T

PIŁA TAŚMOWA ŻNIN, szer. 60 i 80 cm, hamulec, reg. pod kątem blat, stan bdb - 3.500 zł. Tel. 0509/72-80-70 GI97FTTT7

PIŁA TAŚMOWA do drewna, szer. pił 60 mm lub 80 mm, możliwość cięcia pod kątem - 3.500 zł. Grodziszcze, powiat świdnicki, tel. 0604/20-83-28 GI97RTNJC

PIŁA TAŚMOWA do metalu, profesjonalna - 1.900 zł. Oleśnica, tel. 071/398-51-61, 0605/93-78-98 CG9R9HCW

PIŁA TAŚMOWA do drewna - 4.500 zł Strzelin, tel. 0609/07-15-53 GG9RKWCN

PIŁA TAŚMOWA do drewna - 1.500 zł. Świdnica, tel. 0666/24-57-32, 0667/39-27-25 GI97JPJPX

PIŁA WŁOSOWA, możl. zamontowania pilnika - 2.000 zł. Strzelin, tel. 0609/07-15-53 GI97NM73N

PIŁY, do drewna, 220 V - 450 zł, do metalu, 220 V, ramowa - 1.000 zł, do drewna, taśmowa, uszkodzona - 500 zł. Oleśnica, tel. 071/314-98-47, 0601/78-40-09 GI97PMCHE

PIŁY ŁAŃCUCHOWE HUSQVARNA i Stihl, moc od 3 do 5 KM - od 300 zł/szt. Lubin, tel. 0691/82-08-14 GI94APW7X

PISTOLET DO GWOŹDZI BILTEMA, do drewna - 300 zł. Wrocław, tel. 0501/14-71-59, 0501/79-43-50 GI97HT9KJ

PISTOLETY LAKIERNICZE, do malowania, nowe, dysza fi 1.5 mm - 70 zł/szt. Bielawa, tel. 0501/35-86-14, 074/833-22-18 GI97PFP3W

PODNOŚNIK SAMOCHODOWY 2-kolumnowy, udźwig 2 t - 4.000 zł. Wolbromów, powiat lwówecki, tel. 0723/85-86-07 GI97RARRA

PODNOŚNIK SAMOCHODOWY, udźwig 2.5 t - 500 zł. Wrocław, tel. 0512/97-87-11 GG9NRCTE

PODNOŚNIK WARSZTATOWY 4-KOLUMNOWY, łańcuchowo-śrubowy, najazdowy, do wymiany łańcuch i śruby, silnik i elektryka sprawne - 2.500 zł. Wrocław, tel. 071/330-19-29, 0608/84-46-03 GI97CLHX9

POMPA DO WODY, typu „gruszka" - 250 zł. Drzymałowice, powiat jaworski, tel. 0602/57-42-16 GG943HLYF

POMPA DO WODY, głębinowa - 500 zł. Drzymałowice, powiat jaworski, tel. 0602/57-42-16 GI97LWALM

POMPA DO WODY PJM 200, silnik 2.2 kW, wyd. 30-40 m3/godz. - 300 zł. Drzymałowice, powiat jaworski, tel. 0602/57-42-16 GG9RXA3L

POMPA DO WODY, z hydroforem, 200 l, silnik 1.5 kW - 600 zł. Jelcz-Laskowice, powiat oławski, tel. 0608/65-32-14, 071/318-80-33 GI97PFJRK

POMPA DO WODY, spalinowa - 350 zł. Oleśnica, tel. 071/398-51-61, 0605/93-78-98 GG9R9HAX

POMPA DO WODY, moc 7.5 kW, wyd. 12 m3/godz., stan bdb, prod polskiej - 1 200 zł. Syców, powiat oleśnicki, tel 0600/53-72-91, 062/785-42-95 GI944FNHK

POMPY : hydrauliczna, tłoczkowa A10VSO100, A4VS-G71EM, G71EM, Linde BMF-75, Meiller 45 l, Orsta 100/40, łopatkowa 1PV2V4, 18/50, PV2V3-30/40, pompy zębate Bosch, Rexroth, Voith, Orsta, inne oraz silniki hydraul. - od 200 zł/szt. Wrocław, tel. 0607/36-28-39 GG94PKM74

PRASA SOPOT, 7-półkowa, wym. półki 2500x1300 mm stan bdb - 26.000 zł. Tel. 0501/58-08-50 GI97FTTPC

PRASA, śrubowa, 8-ramowa - 2.500 zł. Strzelin, tel 0609/07-15-53 GI97PLXE3

PRASA PXBA, dźwigniowa, zębata, do wtłaczania trzpieni - 430 zł. Wrocław, tel. 0692/50-46-03 GI97P4EFT

PRASA BALANSOWA, nacisk 8 t - 1 000 zł. Kożuchów, powiat nowosolski, tel 068/356-96-88, 0601/16-13-88 GI94WFN93

PRASA BALANSOWA, stołowa, 1-ramienna, mała - 430 zł. Wrocław, tel. 0692/50-46-03 GI97NPF4C

PRASA HYDRAULICZNA PH-10, ręczna - 1.000 zł. Kożuchów, powiat nowosolski, tel. 068/356-96-88, 0601/16-13-88 GI94WFN7T

PRASA MIMOŚRODOWA KD-2126, nacisk 40 t, mechan., minimalne zużycie - 10 000 zł. Kożuchów, powiat nowosolski, tel. 068/356-96-88, 0601/16-13-88 GI94WFN9K

PRASA MIMOŚRODOWA PMS-63, nacisk 40 t, do metalu, prod polskiej, stan bdb - 8.500 zł. Lubań, tel. 0509/72-80-70 GI9MX99L

PRASA MIMOŚRODOWA PMS-63, nacisk 63 t, do metalu, prod. polskiej, stan bdb - 16.500 zł. Lubań, tel. 0509/72-80-70 GI9MX99M

PRASA STOLARSKA, elektryczna, na gorąco, wym. 220x110 cm - 14.000 zł. Syców, powiat oleśnicki, tel. 0600/78-78-37 GI97H43E4

✪ PRODUKCJA WYROBÓW Z DRUTU, maszyny, urządzenia, przyrządy, materiał na początek produkcji. Dam wiedzę, przeszkolę, odstąpię adresy odbiorców. Wrocław, tel. 0608/32-86-89 tylko wieczorem W01194959

PROSTOWNIK, rozruchowy, nowy, 380/12/24 V, 600 A - 1.350 zł oraz drugi 230/12 V, 250 A - 750 zł. Bojanowo, powiat rawicki, tel. 0880/58-26-23 GI97NPN44

PROSTOWNIK, rozruchowy z funkcją ładowania, do akumulat. 12/24 V, kabel 50 m, zasil. 230/380 V - 900 zł. Wrocław, tel. 071/351-02-88, 0601/99-86-82 GI97LXMRP

PRZECINARKA DO METALU, „gumówka", stacjonarna, nowa - 950 zł. Trzebnica, tel. 0883/39-43-55, 071/312-03-32 GI97K44EE

PRZEKŁADNIA WCIĄGARKI LINOWEJ, z silnikiem - 2.000 zł. Krotoszyn, tel. 0664/89-85-57 GG9733AJT

PRZEKŁADNIE : zębata WT625, przełożenie 1/106 - 1.500 zł, ślimakowo-zębata, 1/200 - 400 zł. Bielawa, powiat dzierżoniowski, tel. 074/833-22-18, 0501/35-86-14 GG94M4C7F

PRZETWORNICA NAPIĘCIA, akumulatorowa, 12/220 V - 350 zł. Oleśnica, tel. 071/398-51-61, 0605/93-78-98 GI97FK3YM

PRZEWODY OLEJOWE, ciśnieniowe, M30x2, dł. 65 cm, 25 szt - 15 zł. Kamienna Góra, tel. 0885/38-66-57 GI97NPNP3

PRZYRZĄD DIAGNOSTYCZNY, do regulacji końcówek wtryskiwaczy - 1.100 zł. Brzeg, tel 0694/12-95-47 GI94TNCTE

SILNIK, silnik 5.5 kW, 3-fazowy, 380 V, obrotowy, 2870 obr./min., stan bdb, 7.5 kW, 3-fazowy, 380 V, obrotowy, 2920 obr./min., stan bdb - 450 zł/szt. Lututów, tel. 043/871-43-44, 0660/45-07-36 GI97HCL34

SILNIK ELEKTRYCZNY, 7.5 kW, 2900 obr./min - 300 zł. Drzymałowice, powiat jaworski, tel. 0602/57-42-16 GI97PPCKJ

SILNIK ELEKTRYCZNY SKF 225, moc 45 kW, 1480 obr./min, 380-660 V - 750 zł. Drzymałowice, powiat jaworski, tel. 0602/57-42-16 GI97JEEEF

SILNIK ELEKTRYCZNY SZJE-54B, 13 kW - 700 zł. Kłodzko, tel. 0665/17-65-03 GI97KYEYN

SILNIK ELEKTRYCZNY, 9 kW, włącznik, stan bdb - 600 zł. Lwówek Śląski, tel. 0665/95-53-99 GI97JE3XJ

SILNIK ELEKTRYCZNY, 5.5 kW, 1500 obr./min - 400 zł. Piaski, powiat gostyński, tel. 0668/84-23-62 GI-97CYACC

SILNIK ELEKTRYCZNY, moc 7 kW, 2800 obr./min - 380 zł. Syców, powiat oleśnicki, tel. 0600/53-72-91 GG9RX9XT

SILNIK ELEKTRYCZNY, moc 15 kW, 1400 obr./min, na łapach - 950 zł. Syców, powiat oleśnicki, tel. 0600/53-72-91 GG9TJEWW

SILNIK ELEKTRYCZNY, 7.5 kW, 950 obr./min, na łapach - 450 zł. Wołów, tel. 0694/36-03-91 GI97JKJAW

SILNIK ELEKTRYCZNY SIEMENS LA 5130-4CA50, prod. niemieckiej, 5.5 kW, 1450 obr./min, średnica wałka 380 mm - 520 zł. Zgorzelec, tel. 0507/08-88-38, 0507/08-88-37 GI97CY9XL

SILNIK SPALINOWY, 2-cylindrowy, do agregatu prądotwórczego, nieużywany, stan bdb - 700 zł. Tel. 075/738-92-32 GI97RTNH7

SILNIK SPALINOWY, Deutz F4M 1008, 4-cylindrowy, Isuzu 3LD1 PA-01, 3-cylindrowy, Yanmar 3TNV 88-XM 52, 3-cylindrowy, Lamborghini 3LD 510, 3-cylindrowy, Perkins 103-10, 3-cylindrowy - od 1.000 zł do 2.500 zł. Bolesławiec, tel. 0605/03-62-87 GI97RTKHX

SILNIK SPALINOWY S 18 - 1.200 zł Kępno, tel. 0608/80-95-62 GI97MLNPP

SILNIKI ELEKTRYCZNE, 0.25-75 kW - od 80 zł/szt. Bielawa, tel. 074/833-22-18, 0501/35-86-14 GI944NKA4

SILNIKI ELEKTRYCZNE : 2.2 kW, 1410 obr. - 100 zł, 22 kW, 1465 obr./min - 600 zł, 1.2 kW, 1450 obr. - 70 zł Drzymałowice, powiat jaworski, tel. 0602/57-42-16 GI97LCRR4

SILNIKI ELEKTRYCZNE, moc 3.5 kW, 2-biegowy, 720 i 1400 obr./min oraz 5.5 kW, 1420 obr./min - 350 zł/szt. Gubin, powiat krośnieński, tel. 068/359-37-41, 0510/25-01-41 GI97NTN4J

SILNIKI ELEKTRYCZNE : 0.25, 0.37, 0.55, 0.75, 1.1, 1.5, 2.2, 3, 4, 5.5, 7.5, 10, 11, 15, 17, 18.5, 22, 30, 37, 45, 51, 75 kW, 700, 900, 1400, 2800 obr./min oraz z przekładniami i hamulcami i inne - od 80 zł. Oleśnica, tel. 0609/32-46-35 GI9XETHM

SILNIKI ELEKTRYCZNE : moc 55 kW 1480 obr./min - 2.500 zł oraz 75 kW 985 obr./min - 3.000 zł. Ostrów Wielkopolski, tel. 062/734-84-79 GI97AXXRF

SILNIKI ELEKTRYCZNE : 0.25, 0.37, 0.55, 0.75, 0.8, 1.1, 1.5, 2.2, 3, 4, 5.5, 7.5, 10, 11, 13, 15, 18.5, 22, 30, 45 kW, 700, 900, 1400 i 2900 obr./min oraz z przekładniami, łapowe i kołnierzowe - od 80 zł/szt. Syców, powiat oleśnicki, tel. 0600/53-72-91 GI94RPC3W

SILNIKI ELEKTRYCZNE, wibracyjne, 2900 obr./min, 1.5 kW, dwustopowe, nowe - 200 zł/szt. Wrocław, tel. 071/351-02-88, 0601/99-86-82 GI97R7N4A

SILNIKI ELEKTRYCZNE, 0.6-55 kW oraz motoreduktory, falowniki i sterowniki - od 100 zł. Złotoryja, tel. 0694/10-97-25 GI97HCFHY

SIŁOWNIK ELEKTRYCZNY, 1500 N - 100 zł. Wrocław, tel. 071/325-58-64 GI97MT3J9

SIŁOWNIK ELEKTRYCZNY, 2000 N - 140 zł. Wrocław, tel. 071/325-58-64 GI97F4RL9

SIŁOWNIK HYDRAULICZNY, do przyczepy rolniczej D-47, po regeneracji - 550 zł. Jordanów Śląski, powiat wrocławski, tel. 0504/18-33-89 GI97P4C7N

SIŁOWNIKI HYDRAULICZNE, fi 360 skok 300 nurnik, fi 240/400, fi 200/35 kołnierzowy, fi 160/200, 300, fi 140/80 kołnierzowy, fi 140/500, fi 110/220, 550, 650, fi 100/100, 630, 700, fi 70/200, fi 60/500, inne - od 200 zł Wrocław, tel. 0607/36-28-39 GI97NW379

SORTOWNIK DO WĘGLA, z taśmociągiem - 11 000 zł. Oława, tel. 0698/59-09-11 GI97LCYTH

SPAWARKA SPB, 315 A - 900 zł. Bielawa, powiat dzierżoniowski, tel. 074/833-22-18, 0501/35-86-14 GI97R3HWE

SPAWARKA, transformatorowa, 165 A, 380/220 V, elektrody do 4 mm, kompletna z kablami - 450 zł Jelcz-Laskowice, powiat oławski, tel 0608/65-32-14, 071/318-80-33 GI97PFJR9

SPAWARKA, migomat, 220 A, prod. niem., na gwarancji, również do aluminium, reduktor, drut - 1.550 zł Krotoszyn, tel. 0664/89-85-57 GG9733AJJ

SPAWARKA, 320 A, stan idealny - 480 zł. Krotoszyn, tel. 0664/89-85-57 GI97JKN7E

SPAWARKA ESS, migomat, 500 A, chłodzona cieczą, techn. sprawna, podajnik drutu 4-rolkowy wydzielony, prod. niemieckiej - 2.800 zł. Syców, tel. 0692/87-65-14 GI97HNNAW

SPAWARKA ESAB, migomat, 400 A, z wydzielonym podajnikiem drutu, 4-rolkowy napęd podawania drutu, stan bdb - 2.900 zł do negocjacji. Syców, tel. 0692/87-65-14 GI97HNNC7

SPAWARKA, 165 A, 380/220 V, elektrody do 4 mm, wentylator, kompletna maska, szczotka, fabrycznie nowa - 430 zł. Wrocław, tel. 0889/07-16-63 GI94HNLYF

SPAWARKA BESTER 225 - 1 100 zł. Trzebnica, tel. 071/312-03-32, 0883/39-43-55 GI97K443R

SPAWARKA BESTER 225, 220/380 V - 900 zł. Wrocław, tel. 071/351-02-88, 0601/99-86-82 GI97NPRMR

SPAWARKA BESTER SPB-315, 400 A, stan bdb - 1.100 zł. Ząbkowice Śląskie, tel. 0607/61-89-96 GI97M3LR7

SPAWARKA MIGOMAT, 220 A, nowa, prod. niemieckiej, możl. spawania aluminium, w zestawie reduktor, drut, nowa butla gazowa - 1.750 zł. Krotoszyn, tel. 0664/89-85-57 GI97JKN7W

SPAWARKA MIGOMAT, 200 A, nowa, prod. niemieckiej, reduktor, drut - 1.200 zł. Krotoszyn, tel. 0664/89-85-57 GI97MLMN9

SPAWARKA MIGOMAT HOBART, 350 A, chłodzona cieczą, techn. sprawna - 2.800 zł. Miejska Górka, powiat rawicki, tel. 0692/20-20-57 GI97F7CRY

SPAWARKA SPB-315, prostownikowa, butle, węże, palniki, reduktory, stół spawalniczy z imadłem - 2.500 zł Trzebnica, tel. 0660/04-12-76 GI97RTN7C

SPAWARKA WIROWA - 1.200 zł. Wałbrzych, tel 074/843-36-25, 0503/35-63-82 GG9R9H7Y

SPAWARKI : 250 i 300 A, nowe, prod. niem., cena od 450 zł. Krotoszyn, tel. 0664/89-85-57 GG943HLW9

SPAWARKI : 100, 140, 180, 220, 250, 300 i 400 A - od 400 zł, używane, profesjonalne, Kemppi 180, Bester 190, Migatronic 220 A, Erfi 260 A, Migal 300 A, Ozas 400, TIG AC/DC, Montig Ozas - 2.500 zł, Tig Hitachi 300 A - 2.500 zł, inwertorowa, ASPA 150 A - 1.000 zł. Lubań, tel. 0694/10-97-25 GI97HTA3M

SPAWARKI TIG : ESAB DC, 160 A, z „pulsem", profesjonalna, kpl. - 1.600 zł, AC 220 A, profesjonalna, kpl., możl. spawania elektrodą otuloną - 1.400 zł. Syców, tel. 0692/87-65-14 GI97KN3AY

SPAWARKI MIGOMAT : 170 A, na drut 0.6-0.8 mm + reduktor, fabryczna, wentylator na kółkach, nowa - 1.030 zł, 190 A, 380/220 V, reduktor, fabr nowa, na drut 0.6-0.8 mm, wentylator, na kółkach - 1.290 zł. Wrocław, tel. 0889/07-16-63 GI94HNLYH

SPRĘŻARKA, 1-tłokowa, zbiornik 180 l - 500 zł. Bielawa, powiat dzierżoniowski, tel. 074/833-22-18, 0501/35-86-14 GI97MYYLY

SPRĘŻARKA HONDA, stan bdb, spalinowa - 1.000 zł. Dzierżoniów, tel 074/831-92-76, 0507/18-75-02 GI97HRPFJ

SPRĘŻARKA 66S, wydajność 650 l/min, ciśnienie robocze 10 barów, 4 kW, prod. duńskiej - 2.000 zł. Gubin, powiat krośnieński, tel. 068/359-37-41, 0510/25-01-41 GI97LWPER

SPRĘŻARKA, 220 V, 8 atm - 400 zł. Oleśnica, tel. 071/398-51-61, 0605/93-78-98 GG9R9H7M

SPRĘŻARKA, śrubowa, 6.3 kW, wydajność 1 m3/min, poj zbiornika 200 l - 5.000 zł. Syców, powiat oleśnicki, tel. 0600/78-78-37 GI97NM9RN

SPRĘŻARKA 3JW60, po remoncie - 1.200 zł. Twardogóra, powiat oleśnicki, tel. 0663/33-87-67 GI974JKPT

SPRĘŻARKA WAN, 2-tłokowa, po remoncie - 2.200 zł. Twardogóra, powiat oleśnicki, tel. 0663/33-87-67 GI974JKPY

SPRĘŻARKA WAN, 2-tłokowa, duża, na kółkach - 1.500 zł. Wrocław, tel. 071/330-19-29, 0608/84-46-03 GI-97PJYNJ

SPRĘŻARKI : poj. zbiornika 50 l, 1- i 2-tłokowe - od 490 zł/szt. Chocianów, powiat polkowicki, tel. 0508/52-25-55 GI97KJ9FA

SPRĘŻARKI, śrubowe, prod. niemieckiej, w stanie bardzo dobrym: 4 kW - 0,5 m3/min., 7,5 kW - 0,95 m3/min., 11 kW - 1,4 m3/min., 15 kW - 2,0 m3/min., 18 kW - 2,5 m3/min., 22 kW - 3,0 m3/min., 30 kW - 4,0 m3/min. Strzegom, powiat świdnicki, tel. 074/649-41-29, 0663/32-44-11 W01171239

STOJAK LAKIERNICZY, do lakierowania maski samochodu - 100 zł. Jawor, tel. 0793/21-25-06 GI97KN7LH

STÓŁ EPS 604, do regulacji pomp wtryskowych, z 1992 r., z oprzyrządowaniem Bosch - 60.000 zł. Wrocław, tel. 0605/18-21-46 GI97MJ4EM

STÓŁ SPAWALNICZY - 400 zł. Bystrzyca, powiat oławski, tel. 071/313-03-62 GG9J439K

STÓŁ STOLARSKI, warsztatowy - 400 zł. Trzebnica, tel. 071/312-03-32, 0883/39-43-55 GI94H43AC

STÓŁ ŚLUSARSKI - 500 zł. Bystrzyca, powiat oławski, tel. 071/313-03-62 GI94E4JLW

STÓŁ ŚLUSARSKI, warsztatowy, 3 szuflady - 450 zł. Opole, tel. 077/464-73-63 w godz 16-20 GI97CETCE

STRUGARKA DO DREWNA - 7.200 zł. Opole, tel. 0609/26-83-38 GI97CYHMN

STRUGARKA DO DREWNA - 4.500 zł. Strzelin, tel. 0609/07-15-53 GG9RKW4X

STRUGARKA - WYRÓWNIARKA, 3 szt., 60 cm, 3-nożowe - od 3.700 zł do 4.600 zł. Wałbrzych, tel. 074/843-36-25, 0503/35-63-82 GI97HNNJA

SUSZARNIA DO DREWNA HAJNÓWKA, podwójna - 19.900 zł. Głogówek, powiat prudnicki, tel. 0512/44-21-13 GI97RTMNH

SUSZARNIA DO TROCIN, bębnowa - 45.000 zł. Wschowa, tel. 0608/61-20-73 GG9RKW4R

SZLIFIERKA - 950 zł. Wałbrzych, tel. 074/843-36-25, 0503/35-63-82 GG9PA4Y4

SZLIFIERKA - 400 zł. Wrocław, tel. 0512/97-87-11 GI94FX3MA

SZLIFIERKA DO DREWNA, 2-tarczowa - 2.800 zł. Tel. 0721/62-56-28 GI97NMF4A

SZLIFIERKA DO DREWNA - 6.400 zł. Opole, tel. 0609/26-83-38 GI97PJTPA

SZLIFIERKA DO DREWNA, 2-tarczowa - 3.800 zł. Strzelin, tel. 0609/07-15-53 GG9RKW4H

SZLIFIERKA DO METALU JOTES SPD-30, magnesowa, stan bdb - 22.000 zł Bolesławiec, tel 0501/58-08-50 GI97MJ4J9

SZLIFIERKA DO METALU, warsztatowa 2-tarczowa, srednica 200 mm, 1-fazowa - 250 zł. Wrocław, tel. 0692/50-46-03 GI97NPEYP

SZLIFIERKA DO NOŻY KORONOWO, do noży - 2.600 zł. Tel. 0509/72-80-70 GI97FTTPR

SZLIFIERKA DO OTWORÓW SI-50, półautomatyczna - 3.000 zł. Brzezie, powiat trzebnicki, tel 0500/32-68-62, 071/312-87-36 GG94TW3X4

SZLIFIERKA DO PŁASZCZYZN FUM PABIANICE SPM-30, 1991 r., wym. stołu 300x500 mm, DTR, stan bdb - 15.600 zł. Wiązów, powiat strzeliński, tel. 0692/05-77-50 GI97PM4EL

SZLIFIERKA TAŚMOWA - 3 500 zł. Strzelin, tel. 0609/07-15-53 GG974PLHF

SZLIFIERKA TAŚMOWA SAM - 1.700 zł. Wałbrzych, tel. 074/843-36-25, 0503/35-63-82 GG94LNJ4M

SZLIFIERKA - POLERKA, mechan. - 2 500 zł. Kożuchów, powiat nowosolski, tel. 068/356-96-88, 0601/16-13-88 GG977EFMM

ŚCISKI STOLARSKIE, ramowe, 5 szt. - 2.500 zł. Tel. 0501/58-08-50 GI97FTTN9

TARCZE DO PIŁ, do cięcia i szlifowania, rozm. 125 - 2 zł/szt. Wrocław, tel. 0695/55-02-87 GI97RTTPE

TARCZE DO PIŁY, korundowe, zbrojone, fi 300 i 350 mm, 500 szt. - 5 zł/szt., fi 600 mm, 15 szt. - 30 zł/szt. Radwanice, powiat wrocławski, tel. 0787/94-79-41 GI97MJ7KK

TESTER MAGNETYCZNY, do pomiaru grub. lakieru, najlepszy w Polsce, dokładność podobna do pomiaru elektronicznego - 160 zł. Wrocław, tel. 0500/66-77-66 GI97CLH7F

TOKARKA TUR 50/2000, stan idealny - 33.000 zł. Tel. 0509/72-80-70 GI97FTTRL

TOKARKA, 1982 r., produkcji rumuńskiej, duża, przemysłowa, otwór 100, długość toczenia 4 m, w dobrym stanie, bez paierów, cena do negocjacji. Tel. 0886/59-70-14 WI97FMFXN

TOKARKA TUM-25 do metalu, z kopiałem, stan idealny - 7.300 zł. Brzezie, powiat trzebnicki, tel. 0500/32-68-62, 071/312-87-36 GG977MKWW

TOKARKA TUB-32 do metalu, dług. robocza 1000 mm, stan bdb - 8.600 zł. Lubań, tel. 0501/58-08-50 GI9MX9A9

TOKARKA TUE 35 do metalu, dług. robocza 1000 mm, stan bdb - 5.300 zł. Lubań, tel. 0501/58-08-50 GI9MX9A7

TOKARKA do drewna - 4.500 zł. Strzelin, tel. 0609/07-15-53 GG9TJEPC

TOKARKA do drewna - 1.500 zł. Świdnica, tel. 0667/39-27-25, 0666/24-57-32 GG94RJJY4

TOKARKA do metalu, dł. toczenia 1 m - 6.000 zł. Wałbrzych, tel. 074/843-36-25, 0503/35-63-82 GI9YY7T4

TOKARKA M-10, 1988 r., 1.5 m - 9.000 zł. Wałbrzych, tel. 0503/35-63-82, 074/843-36-25 GI97NERNP

TOKARKA TUC 40 do metalu - 4.900 zł. Wałbrzych, tel. 074/843-36-25, 0503/35-63-82 GI94JHYCR

TOKARKA TUR 50X1500, uniwersalna, prześwit wrzeciona 72 mm, dł. toczenia 1500 mm, śr. toczenia 500 mm, posuw przyspieszony, uchwyt 250 i 400 mm, wibroizolatory, kły obrotowe, DTR - 15.600 zł. Wiązów, powiat strzeliński, tel. 0692/05-77-50 GI97KWFFM

TOKARKA UNIWERSALNA CO 6232G, z 2009 r., średnica toczenia nad łożem 330, w wybraniu łoża 465, dł. toczenia 1.800, prześwit wrzeciona 38 mm, silnik 1.5 kW, podtrzymki - 13.000 zł. Wiązów, powiat strzeliński, tel. 0692/05-77-50 GI97PM3YN

TOKARKI, TUD 50x500 - 3.800 zł, TUD 50x1000 - 9.000 zł, TUC 40x1000 - 6.700 zł. Bielawa, powiat dzierżoniowski, tel. 074/833-22-18, 0501/35-86-14 GI97LW4PP

TOKARKI do metalu : 4 szt., dł. toczenia 500-1750 mm, po remoncie, cena od 6.000 zł/szt. Brzezie, powiat trzebnicki, tel. 0500/32-68-62, 071/312-87-36 GG9TJEP3

TRAK, pionowy, szybkobieżny, pełne oprzyrządowanie, hydraul. - 39.000 zł. Tel. 0721/62-56-28 GI97K97JW

TRAK taśmowy, jednostronnie podparty, dł. cięcia 8 m - 9.000 zł. Cieszyce, powiat wrocławski, tel. 071/390-87-34 GI97RTL4X

TRAK do drewna, ruchomy wozek na prowadnicach, do produkcji palet, desek, kantówek, dł. cięcia 2 m - 3.990 zł. Kluczbork, tel. 0660/11-06-00 GG94EK4RJ

TRAK tarczowy, 1-wałowy, 3-piłowy, silnik 18 kW, stan bdb - 13.500 zł. Milicz, tel. 0502/02-41-57, 0513/17-22-60 GI97NXYJL

TRAK do drewna, tarczowy, 2-wałowy, nowy, prześwit 350 mm - 15.000 zł. Twardogóra, powiat oleśnicki, tel. 0508/03-20-55 GI97RTNXF

TRANSFORMATOR SEPARACYJNY ET 3 V1B-10, 1 szt., waga 100 kg, 10 kilowoltoamperów - 1.000 zł. Drzymałowice, powiat jaworski, tel. 0602/57-42-16 GI97MHY3J

TRANSFORMATORY, 10 szt. - 50 zł/szt. Drzymałowice, powiat jaworski, tel. 0602/57-42-16 GI97M3LJH

UCHWYT DO TOKARKI, 3-szczękowy, samocentrujący, 400 mm, stan db - 450 zł. Wiązów, powiat strzeliński, tel. 0692/05-77-50 GI97RTMFC

UCHWYTY DO TOKARKI, 3- i 4-szczękowe, od 100 zł. Wrocław, tel. 0692/50-46-03 GI97NPF3A

URZĄDZENIE DO MONITORINGU SOLIGOR + 2 kamery - 250 zł. Wrocław, tel. 0887/49-90-96 GI97RTTKL

URZĄDZENIE HAKOWE HYVA, 2008 r., 22 t, stan idealny, możl. kpl. montażu, do natychmiastowego odbioru, atrakcyjny leasing (niska wpłata) lub kredyt do 120 mies - 35.000 zł + VAT. Łódź, tel. 0502/70-66-72, 0500/16-18-70 GI97M7WER

WAGA TERRA AL, elektron., waga 20 t, z 2006 r., urządzenie sygnalizacyjne, drukarka paskowo-bonowa typ SP 200 - 25 500 zł. Zgorzelec, tel. 0507/08-88-37 GI97CYCXN

WAGA SAMOCHODOWA, 20 t, płytka - 9 000 zł. Olsztyn, tel. 089/539-92-56, 0503/55-35-50 GG9RX9PN

WAGA SAMOCHODOWA, do 50 t - 9.900 zł. Strzelce Opolskie, tel. 0502/63-06-91 GI9733JHJ

WAGA TOWAROWA, do 400 kg - 450 zł. Kamienna Góra, tel. 0519/11-36-26 GI97H3TLW

WAGA TOWAROWA, podzielnia 3 t, skala, stan bdb - 400 zł. Krotoszyn, tel 0693/66-87-93 GI97E49XP

WAGA TOWAROWA, dziesiętna - 500 zł. Księginice, tel. 071/317-00-31 GI97CYKNF

WAGA TOWAROWA, wym. 3x8 m, 15 t, mechaniczna - 5.500 zł. Prochowice, powiat legnicki, tel. 076/858-53-86, 0603/75-20-73, 0602/22-07-07 GI97CANPP

WAGI SAMOCHODOWE : 10-50 t, płytkie, cena od 7.000 zł. Olsztyn, tel. 089/539-92-56, 0510/81-57-81 GG9RX9PJ

WAGI TOWAROWE, do 500 i do 1000 kg, cena od 600 zł/szt. Krotoszyn, tel 0693/66-87-93 GI94CXCKR

WAGI TOWAROWE : do 500 kg, 2 szt., przesuwna, zegarowa, do 50 kg - 700 zł do uzgodnienia. Ostrów Wielkopolski, tel. 0605/94-51-88 GI97RTMH4

WALCARKA, dekarska, szer. 1 m, stan bdb - 950 zł. Piława Górna, powiat dzierżoniowski, tel. 074/837-17-95 GI97RTJL3

WALCARKA DO BLACHY - 3.100 zł oraz gilotyna do blachy - 2.500 zł. Strzelin, tel. 0609/07-15-53 GI97MRWC9

WAŁ, do piły tarczowej, strugarki, dł. 40 cm + wejście na frez oraz 2 gniazda z łożyskami wahliwymi, wszystko nowe - 450 zł Tel 0500/81-99-39 GI97RTJTX

WCIĄGARKA LINOWA - 400 zł. Chobienia, powiat lubiński, tel. 0785/93-74-30 GI97MHNPR

WCIĄGARKA LINOWA, ręczna - 420 zł. Łagiewniki, powiat dzierżoniowski, tel. 0781/58-94-13 GG9TJEN7

WCIĄGARKA ŁAŃCUCHOWA, udźwig 3 t, nowa - 150 zł. Dzierżoniów, tel. 0601/55-22-52 GI97MLTWT

WCIĄGARKA ŁAŃCUCHOWA, elektryczna, silnik z przekładnią, włącznik prawe i lewe obroty, dwuteownik 180 mm, dł. 10 m, bdb do tartaku - 2.000 zł. Gryfów Śląski, powiat lwówecki, tel. 0508/74-24-71, 075/781-41-83 GI97PM3JC

WCIĄGARKI ŁAŃCUCHOWE, napęd łańcuchowy, ręczny, udźwig 1-5 t - 2 zł/kg. Mirosławice, powiat wrocławski, tel. 0601/05-20-60 GI97RAPRX

WENTYLATOR WYCIĄGOWY, ze sterownikami - 1.200 zł. Ostrzeszów, tel. 0605/09-26-70, 0667/30-93-91 GG9R9FXY

WENTYLATOR WYCIĄGOWY, do trocin - 1.000 zł. Świdnica, tel. 0666/24-57-32, 0667/39-27-25 GG9R9FXX

WENTYLATORY, nadmuchowe i wyciągowe, silnik 5.5 kW - 700 zł. Bielawa, powiat dzierżoniowski, tel. 074/833-22-18, 0501/35-86-14 GI97JA43M

WENTYLATORY DACHOWE, 220/380 V, moc 0.18 kW, wyd 0.5-3.0 m3/sek. - 250 zł/szt. Gubin, powiat krośnieński, tel. 068/359-37-41, 0510/25-01-41 GG9TJEMN

WIELOPIŁA DO DREWNA, wys. cięcia 150 mm, silnik 22 kW, posuw na 4 rolki, nowa - 11.000 zł. Twardogóra, powiat oleśnicki, tel 0508/03-20-55 GI97RTNXA

WIERTARKA WS-15, z metalowym stojakiem, podświetlana, stan bdb - 900 zł. Nysa, tel. 077/433-15-39 GI97NL44F

WIERTARKA WS-15, z metalowym stojakiem, podświetlana, imadło - 850 zł. Nysa, tel. 077/433-15-39 GI97NL44F

WIERTARKA HILTI T5 - 600 zł. Wrocław, tel. 0508/78-89-42 GG94YYX9N

WIERTARKA KOLUMNOWA W-II-25 - 1.500 zł Kożuchów, powiat nowosolski, tel. 068/356-96-88, 0601/16-13-88 GI94WFN9F

WIERTARKA POZIOMA MALBORK - 3.700 zł. Tel. 0501/58-08-50 GI97FTTNR

WIERTARKA POZIOMA MALBORK, stan bdb, 1988 r. - 4.600 zł. Bolesławiec, tel. 0501/58-08-50 GI97FTTPW

WIERTARKA POZIOMA do drewna, stan idealny - 2.100 zł. Olesno, tel. 0782/44-45-30 GI97ATCWK

WIERTARKA POZIOMA do drewna - 3.000 zł. Strzelin, tel. 0609/07-15-53 GG974PLFT

WIERTARKA PROMIENIOWA CEGIELSKI WRA 451, stan idealny - 40 000 zł. Tel. 0501/58-08-50 GI97FTTNX

WIERTARKA PROMIENIOWA - 4.800 zł. Wałbrzych, tel. 074/843-36-25, 0503/35-63-82 GI947XCWF

WIERTARKA SŁUPOWA WED 32, stan bdb, posuw - 6.600 zł. Tel. 0501/58-08-50 GI97FTTNW

WIERTARKA SŁUPOWA WSD-32, stan bdb, opcja gwintowania, stan bdb - 6.800 zł. Bolesławiec, tel. 0501/58-08-50 GI97MJ4HR

WIERTARKA STOŁOWA WS 151, stan bdb - 1.700 zł. Tel. 0501/58-08-50 GI97FTTP4

WIERTARKA STOŁOWA WS-15 - 1.100 zł. Bielawa, powiat dzierżoniowski, tel. 074/833-22-18, 0501/35-86-14 GI97MYYNL

WIERTARKA STOŁOWA, nowa, prod niem., z imadłem - 250 zł. Krotoszyn, tel. 0664/89-85-57 GG943HLMH

WIERTARKA STOŁOWA WS-15 - 1.500 zł. Trzebnica, tel. 071/312-03-32, 0883/39-43-55 GG94XAYFL

WIERTARKA STOŁOWA - 900 zł. Wałbrzych, tel. 0503/35-63-82, 074/843-36-25 GI97NERPX

WIERTARKI KADŁUBOWE WKA-40, 3 szt., stan idealny - 8.500 zł/szt. Bolesławiec, tel. 0501/58-08-50 GI97MJ4HX

WIERTARKI SŁUPOWE WKA-40, cena od 4.000 zł/szt. Brzezie, powiat trzebnicki, tel. 0500/32-68-62, 071/312-87-36 GG9TJEM4

WINDA ZREMB - DŹWIG 5 sztuk, towarowo-osobowe, udźwig 1000 kg, rok produkcji od 1962 do 1990, 4-kondygnacyjne, stan dobry, możliwość montażu w innym miejscu lub na części, zdjęcia www.walesta.com/winda/index - 19.000 zł. Świebodzice, tel. 0661/12-28-76 II97PLWFT

WKŁAD ELEKTRYCZNY, do pieca kaflowego, oryg., 3000 W, z 3-stopniową regulacją mocy, stan bdb - 140 zł. Wrocław, tel 0691/94-66-78 GI94EELMF

WÓZEK PALETOWY - 700 zł. Dobroszyce, powiat oleśnicki, tel. 0601/70-18-61 GG9L4HER

WÓZEK PALETOWY, ręczny, udźwig 2 t - 500 zł. Piaski, powiat gostyński, tel. 0601/73-92-95 GG9LHLCC

WÓZEK PALETOWY JUNGHEINRICH, mało używany, stan idealny - 950 zł. Piaski, powiat gostyński, tel. 0601/73-92-95 GI97LWCRP

WÓZEK PALETOWY - 450 zł. Wałbrzych, tel 074/843-36-25, 0503/35-63-82 GI94MCRNM

WÓZEK PALETOWY, wys. podnoszenia 1.5 m, waga 1 t - 1.200 zł. Wałbrzych, tel. 074/843-36-25, 0503/35-63-82 GI97MRY7C

WTRYSKARKA, półautomatyczna, z formami na odboje, do drzwi samochodowych - 3.500 zł oraz pompy hydrauliczne - 200 zł/szt. Wrocław, tel. 071/339-83-99 GI97M7NYH

WYKROJNIKI, ok 120 wzorów, formy, materiały, produkcja krawiecka zabawek pluszowych + 3.000 zabawek do wypchania, dużych, wys. 30-150 cm, bez maszyn - 17.900 zł Tel. 0607/22-03-09 GI974TKAC

WYPOSAŻENIE PIEKARNI, krajalnica do chleba, prod. niemieckiej - 3.000 zł, nadziewarka do pączków, 2-igłowa - 700 zł, pojemniki - 5 zł/szt. Wrocław, tel. 0606/70-96-54 GI94YPF77

WYPOSAŻENIE WARSZTATU mechaniczno-spawalniczego, spawarka SPB-315, butle, palniki, węże, wiertarka słupowa, wiertarka WS-15, stoły z imadłami, 2 szt., szlifierka Warsl, duża, cena 800-2.000 zł. Trzebnica, tel. 0660/04-12-76 GI97CYHTE

WYPOSAŻENIE WARSZTATU ŚLUSARSKIEGO : stoły obrotowe, podzielnice, frezy, noże tokarskie, gwintownik, głowice, narzynki, tuleje redukcyjne, wiertła, imadła, tarcze szlifierskie, uchwyty tokarskie, imadła maszynowe, elektrosprzęgła, podtrzymki, wrzeciona, śruby trapezowe i inne - od - 5 zł/szt. Oława, tel. 0601/75-30-58, 071/301-82-17 GI97LXKFA

WYRÓWNIARKA ZEFAM, 40x250 cm - 6.000 zł. Syców, powiat oleśnicki, tel. 0600/78-78-37 GI97RTKX9

WYRÓWNIARKA DO DREWNA JAROMA, elektron. hamulec, szer. rob. 410 mm - 7.200 zł. Tel. 0509/72-80-70 GI97FTTR9

WYRÓWNIARKA DO DREWNA ŻNIN, szer. 60 cm, 4-nożowa - 5.000 zł. Tel. 0509/72-80-70 GI97FTTR4

WYRÓWNIARKA DO DREWNA ŻNIN, 1996 r., szer. 50 cm, hamulec, 4-nożowa, prowadnica ustawiana pod kątem, reg blaty, dł. robocza 2.60 m - 8.000 zł. Lubań, tel. 0501/58-08-50 GI97FTTPM

WYRÓWNIARKA DO DREWNA, szer. robocza 61 cm, dł 2.55 m, prod. polskiej - 5.000 zł. Strzelin, tel 0609/07-15-53 GG9RKTXW

WYRÓWNIARKA - PILARKA KSA 25/18 do drewna, do drewna, prod. niemieckiej - 950 zł. Trzebnica, tel. 071/312-03-32, 0883/39-43-55 GI97K443L

WYTACZADŁO DO FREZARKI - 150 zł. Wrocław, tel. 0692/50-46-03 GI97NPF3W

WYTWORNICA, na karbid - 300 zł. Wrocław, tel. 0501/79-43-50, 0501/14-71-59 GI97NEYFM

WYTWORNICA ACETYLENOWA, z koszem - 250 zł. Polanica-Zdrój, powiat kłodzki, tel. 0783/98-44-64 po godz. 21 GI97KFCAT

WYTWORNICA PARY, wyd. 250 kg/godz. - 12 500 zł. Wschowa, tel. 0608/61-20-73 GI97LE3C7

ZAGINARKA DO BLACHY, 2.050x2.5 mm - 8.900 zł. Syców, tel. 0600/78-78-37 GI97FAXJW

ZAMIATARKA, spalinowa - 2.000 zł. Oleśnica, tel. 071/398-51-61, 0605/93-78-98 GI94ETXHX

ZESTAW SPAWALNICZY, duże butle - tlenowa i acetylenowa, reduktory, węże, kpl. palników - 450 zł Komprachcice, powiat opolski, tel. 077/464-62-80 w godz. 16-20 GI97LXCAW

ZGRZEWARKA, 40 kW, docisk mechaniczny, do remontu, dł. ramion 800 mm - 3.300 zł lub po remoncie za 9.000 zł. Zawonia, powiat trzebnicki, tel. 071/312-81-27, 0602/77-89-39 GI97LXJ74

NAUKA I PRACA

UWAGA!, W tej rubryce nie zamieszczamy bezpłatnie ogłoszeń osób i firm prowadzących działalność gospodarczą, np. wykonujących usługi budowlane, prowadzących transport zarobkowy itp. Wszystkich Państwa chcących reklamować swoją działalność w Auto Giełdzie zapraszamy do rubryki Usługi.

BIURO W GOERLITZ (NIEMCY) POMOŻE CI W ZAŁOŻENIU TWOJEJ DZIAŁALNOŚCI, gospodarczej w NIEMCZECH, rozliczeniu rocznym, uzyskiwaniu dotacji, np. na dzieci, we wszelkich sprawach urzędowych, np.: pochodzenie itp. Pośredniczymy również w wynajmie mieszkań w Goerlitz, www.sotgiu.eu. Tel. 0510/13-91-38 W01148248

KOREPETYCJE Z ANGIELSKIEGO oraz tłumaczenia, możl. dojazdu do ucznia, cena od 25 do 30 zł za 60 minut. Wrocław, tel. 0695/09-21-75, 071/396-93-47 GG9L4FFY

KOREPETYCJE Z ANGIELSKIEGO oraz z jęz. rosyjskiego, ukraińskiego, od 25 zł do 30 zł za 60 minut, dojazd - gratis. Wrocław, tel 0888/60-32-20 GI97R7M4H

KOREPETYCJE Z MATEMATYKI, fizyki oraz chemii, udziela absolwent Politechniki, nauczyciel zawodu - od 10 zł do 30 zł/45 min., zależnie od pory dnia. Wrocław, tel. 0726/46-56-99 GI97ELELL

KOREPETYCJE Z MATEMATYKI, udziela mgr matematyki, wszystkie poziomy nauczania, m. in. przygotowanie do matury, analiza, algebra, statystyka, rachunek prawdopodobieństwa, równania różniczkowe, ekonometria - 35 zł/godz. Wrocław, tel. 0506/03-23-96 GI97HCKH4

KOREPETYCJE Z NIEMIECKIEGO, udziela nauczycielka, mgr Uniwersytetu Wrocławskiego, 4-letnie doświadczenie za granicą, możliwy dojazd do ucznia - 30 zł za 60 minut. Wrocław, tel. 0608/60-35-31 GG9RKRYM

KOREPETYCJE Z POLSKIEGO, udziela nauczyciel (absolwent Uniwersytetu Wrocławskiego), zakres szkoły podstawowej, gimnazjum, liceum, przygotowanie do matury i pomoc przy pisaniu prezentacji, dojazd do ucznia w cenie, własne materiały - 25 zł/60 min. Wrocław, tel. 0509/70-32-24, 071/330-26-09 GI97J7C99

KOREPETYCJE Z ROSYJSKIEGO - 30 zł za 60 minut. Wrocław, tel. 071/796-71-55, 0608/51-33-42 GI97A4YTN

● MASAŻYSTKI RELAKSU - PRZYUCZĘ, możliwość zakwaterowania, indywidualny czas pracy. Tel. 0604/72-22-07 P01234369

POSZUKUJEMY DO PRACY, wykwalifikowanych pracowników w montażu urządzeń klimatyzacyjnych i wentylacyjnych. Praca również poza Wrocławiem. Oferujemy stałą pracę i atrakcyjne zarobki. Oferty przesyłać na adres: rekrutacja.klima@gazeta.pl. Wrocław, tel. 0607/96-01-50

POSZUKUJĘ PRACY, przy malowaniu, szpachlowaniu i gładziach. Tel. 0788/92-48-97 GI97RTTPN

POSZUKUJĘ PRACY, jako spawacz, hydraulik, wykonanie bram, płotów, wiaty, posadzki oraz inne prace budowalne. Tel. 0694/88-55-89 GI97RTP7N

FIRMA TRANSPORTOWA
zatrudni kierowców w transporcie międzynarodowym kat. C+E
!!!!!! TYLKO Z DOŚWIADCZENIEM !!!!!!
Oraz spedytora ze znajomością języka niemieckiego. Atrakcyjne zarobki !
Oleśnica, ul. Kopernika 13
tel. (71) 396 91 39, (71) 396 91 31

POSZUKUJĘ PRACY, w kwiaciarni, może być na pół etatu, w okolicy Obornik Śląskich, Trzebnicy, ukończony kurs florystyczny w Poznaniu. Tel. 0783/26-77-06 GI97MJ3HJ

POSZUKUJĘ PRACY, w ogrodnictwie lub kwiaciarni (ew. innej, np. sprzątanie obiektów i lokali gastronomicznych), dla kobiety, tylko poważne oferty. Bogdanów, powiat średzki, tel. 0724/91-59-90 GI97RTP3K

POSZUKUJĘ PRACY w budownictwie, ogrodnictwie, gospodarstwie lub jako kierowca (ew. innej nietypowej), tzw „złota rączka", kat. AB prawa jazdy, tel. GSM z niemieckim nr, spokojny i z dużymi umiejętnościami Bogdanów, powiat średzki, tel. 0724/91-59-91 GI97RTPAP

POSZUKUJĘ PRACY w budownictwie, 28 lat, bez nałogów, prace remontowo-wykończeniowe lub inne propozycje. Bolesławiec, tel. 0695/39-78-42 S40069229

POSZUKUJĘ PRACY, prawo jazdy kat. BCE, emeryt 56-letni, najchętniej chałupniczej. Czernica, powiat wrocławski, tel. 071/318-57-56 GI97F7H3R

POSZUKUJĘ PRACY, posiadam samochód ciężarowy, licencja, plandeka + winda, ład. 6 t, doświadczenie w spedycjach. Dobroszyce, powiat oleśnicki, tel 0601/70-18-61 GG9LTFCK

POSZUKUJĘ PRACY, zaopiekuję się dożywotnio osobami, domem, gospodarstwem, kocham ludzi, życie, przyrodę, możliwe inne propozycje, prawo jazdy, wysportowany, zdrowy. Głubczyce, tel. 0665/57-76-57, 0607/76-04-68 GI97RTJWK

POSZUKUJĘ PRACY W BUDOWNICTWIE, stany surowe z fundamentami, dachy kpl, prace stolarskie, prace remontowe i wykończeniowe, płyty gipsowo-kartonowe, glazura, malowanie, szpachlowanie. Głubczyce, tel. 0665/57-76-57, 0607/76-04-68 GI97NL4LW

POSZUKUJĘ PRACY, wykonam prace stolarskie, jestem na rencie, 35 lat praktyki. Kudowa-Zdrój, powiat kłodzki, tel. 0603/86-95-13 GI97RTJXK

POSZUKUJĘ PRACY, wykszt. średnie, mężczyzna 29 lat, uprawnienia na wózki widłowe, obsługa komputera, kat. B prawa jazdy, posiadam samochód osobowy Trzebnica, tel. 0697/53-62-79 GI97LX3E4

POSZUKUJĘ PRACY, sprzątanie w domu, w biurze, na terenie Trzebnicy lub okolicy. Trzebnica, tel 0693/59-78-72 GI94KJCWH

POSZUKUJĘ PRACY w budownictwie : gładzie, malowanie, tynki strukturalne, docieplenia, regipsy, panele. Wołów, tel. 0662/65-67-48 GI97KFFCW

POSZUKUJĘ PRACY, każdej, mężczyzna 30-letni, pracowity, uczciwy, dyspozycyjność, kat. B prawa jazdy. Wrocław, tel. 0886/36-35-15 GI977KE9L

POSZUKUJĘ PRACY w budownictwie, wykończenia wnętrz, gładzie, malowanie, glazura i inne, kompleksowo. Wrocław, tel 0665/08-00-91 GI97JXRPL

POSZUKUJĘ PRACY w budownictwie, remonty mieszkań, malowanie, gładzie, podwieszanie sufitów, ścianki działowe z płyt g/k, glazura, terakota, panele podłogowe, młody, bez nałogów, sumienność. Wrocław, tel. 0725/95-62-05 GI97LMFKF

POSZUKUJĘ PRACY w budownictwie : malowanie, kafelkowanie, panele, montaż drzwi, okien i płyt g-k. Wrocław, tel. 0721/04-30-46 GI97MHTYF

POSZUKUJĘ PRACY, z możliwością zakwaterowania, we Wrocławiu lub okolicach. Wrocław, tel. 0605/42-97-63 GI97RTN4J

POSZUKUJĘ PRACY w budownictwie, malowanie, tapetowanie lub jako kierowca. Wrocław, tel 0693/08-89-51 GI94Y9XWP

POSZUKUJĘ PRACY w budownictwie, brygada murarzy-tynkarzy, wszystkie prace budowlane, hydraulika, elektryka, budowa domu od podstaw, w kraju lub za granicą. Wrocław, tel 0660/31-41-45 GI97PLW7T

POSZUKUJĘ PRACY, przy sprzątaniu mieszkań - Karłowice, Śródmieście Wrocław, tel. 0605/11-99-28 GI94WERHK

POSZUKUJĘ PRACY, w małej gastronomii, posiadam stosowne wykształcenie, na umowę o pracę. Wrocław, tel. 071/796-44-14 po godz. 18 GI97RTT7K

POSZUKUJĘ PRACY w budownictwie, remonty, wykończenia wnętrz, malowanie, doświadczenie. Wrocław, tel. 0696/34-34-98 GI97MJ4RR

POSZUKUJĘ PRACY w budownictwie, dla 2 osób, w firmie budowlano-remontowej. Wrocław, tel. 0794/96-51-61 GI97RATMH

POSZUKUJĘ PRACY w budownictwie, gładzie, regipsy, malowanie itp. Wrocław, tel. 0796/61-81-53 GI-97RATMJ

POSZUKUJĘ PRACY, przy malowaniu, szpachlowaniu i gładziach. Wrocław, tel. 0793/23-63-21 GI97RTTPM

POSZUKUJĘ PRACY, posiadam własny transport, duże doświadczenie, oczekuję odpowiedniego wynagrodzenia, możliwa praca na własne konto Wrocław, tel. 0500/66-77-66 GI97CYLKA

POSZUKUJĘ PRACY W BUDOWNICTWIE, jako kafelkarz, płyty gipsowo-kartonowe, malowanie. Wrocław, tel. 0507/44-24-02 GI97RTLCY

POSZUKUJĘ PRACY w budownictwie, 40-letni mężczyzna, (okna, drzwi, elewacje), posiadam samochód kombi, doświadczenie, dyspozycyjność. Wrocław, tel. 0787/46-05-68 GI97PPETK

POSZUKUJĘ PRACY, dostawy samochodów i części zamiennych. Wrocław, tel. 0500/24-63-12 GI97NL77X

POSZUKUJĘ PRACY, przy obróbce i transporcie kamienia z zagranicy. Wrocław, tel. 0500/24-63-12 GI97HJFAM

POSZUKUJĘ PRACY, kobieta, wiek 50 lat, wykszt. gastronomiczne, w barze, gastronomii, staż w handlu i gastronomii. Wrocław, tel. 0503/46-61-27 GI94YNT7H

POSZUKUJĘ PRACY, kobieta 50-letnia, w gastronomii (bar), w handlu, wykszt. techniczne gastronomiczne. Wrocław, tel. 0503/46-61-27 GI97R7NAA

POSZUKUJĘ PRACY W BUDOWNICTWIE, przy pracach remontowo-budowlanych, rozbiórkowo-wyburzeniowych, młody, dyspozycyjny, wykszt. budowlane, kat. B prawa jazdy lub inne propozycje. Wrocław, tel. 0666/01-77-59 GI94C4FYK

POSZUKUJĘ PRACY, przy kompleksowych remontach i pracach wykończeniowych mieszkań (poddasza, łazienki, ścianki działowe, sufity podwieszane, malowanie, biały montaż, panele itp.), oferuję pomoc przy zakupach niezbędnych materiałów. Wrocław, tel. 0889/14-69-52 GI97N7JEF

POSZUKUJĘ PRACY w budownictwie, wentylacja, klimatyzacja. Wrocław, tel. 0601/36-43-73 GI97PTFX9

POSZUKUJĘ PRACY, w weekendy, w handlu, gastronomii, 33-letnia kobieta, doświadczenie. Wrocław, tel. 0607/46-76-70 GI97RTK9X

POSZUKUJĘ PRACY, malowanie natryskowe, duże powierzchnie kafli oraz kompleksowe remonty łazienek, tylko poważne oferty. Wrocław, tel. 0694/60-41-35 II-97RETRE

POSZUKUJĘ PRACY, inżynier informatyki, w dziale informatycznym bądź pokrewnym, ukończyłem studia inżynierskie informatyczne, specjalność sieci komputerowe, obecnie kształcę się zaocznie (PWr), prawo jazdy kat. B, sumienny, zainteresowanych proszę o kontakt. Wrocław, tel. 0601/97-43-51 szymon.marek.pl@gmail.com II97RPMKC

POSZUKUJĘ PRACY DODATKOWEJ, najchętniej w weekendy, kat. B prawa jazdy, uprawnienia na wózki widłowe. Wrocław, tel. 0505/43-32-17 GI97PJY74

POSZUKUJĘ PRACY DODATKOWEJ, na umowę-zlecenie, specjalista BHP. Wrocław, tel. 0601/69-67-40 GI97C379P

POSZUKUJĘ PRACY JAKO CIEŚLA SZALUNKOWY, młody, dyspozycyjny, doświadczenie, wykszt. średnie budowlane. Wrocław, tel. 0666/01-77-59 GI97CRJN4

POSZUKUJĘ PRACY JAKO FIZJOTERAPEUTA. Mirków, powiat wrocławski, tel. 0793/52-92-12 GI97J37R4

POSZUKUJĘ PRACY JAKO HYDRAULIK, (ekipa) duże doświadczenie, przy pracach c.o. i wodno-kanalizacyjnych, szybkie terminy realizacji. Tel. 0696/36-17-71, 0606/80-86-05 GI97NEYRM

POSZUKUJĘ PRACY JAKO HYDRAULIK, monter instalacji sanitarnych, posiadam uprawnienia na wózki widłowe oraz obsługę pił, duża praktyka przy pracach wykończeniowych wnętrz, od zaraz. Wrocław, tel. 0511/11-77-55 GI97LXHYL

POSZUKUJĘ PRACY JAKO INSTRUKTOR nauki jazdy samochodem, kat. B prawa jazdy. Mirków, powiat wrocławski, tel. 0692/13-32-50 GI97NTRCP

POSZUKUJĘ PRACY JAKO KAFELKARZ, rencista po 40-tce, solidny, bez nałogów, krótkie terminy, prace ogólnobudowlane, prace wykończeniowe w mieszkaniach, płytki, glazura, terakota, mozaika, regipsy, ścianki działowe, gładzie, w kraju i za granicą, doświadczenie, od zaraz. Strzegom, powiat świdnicki, tel. 0791/64-30-53 GI94WTARK

POSZUKUJĘ PRACY JAKO KIEROWCA, autobusu albo samochodu ciężarowego, uprawnienia na HDS, ADR i wózki widłowe. Dzierżoniów, tel. 0516/30-37-23 GG9PLXLW

POSZUKUJĘ PRACY JAKO KIEROWCA, wiek 33 lata, kat. BCE prawa jazdy, karta kierowcy, świadectwo kwalifikacji, ważne badania, niepalący, doświadczenie w transporcie międzynarodowym (Niemcy, Francja i Anglia), od zaraz. Lusina, powiat średzki, tel. 0691/37-99-06, 0727/66-17-51 GG9LTF7W

POSZUKUJĘ PRACY JAKO KIEROWCA, własny transport, przewiozę każdy towar w dowolne miejsce. Śmigiel, powiat kościański, tel. 065/518-04-45 GI97RTT9C

POSZUKUJĘ PRACY JAKO KIEROWCA, kat BCET prawa jazdy, doświadczenie. Świerzawa, powiat złotoryjski, tel. 0601/55-53-94 GI97KR9JF

FIRMA SPEDYCYJNA
zatrudni spedytora ze znajomością języka niemieckiego lub francuskiego do spedycji międzynarodowej.
Oleśnica, ul. Kopernika 13
OR092920 **tel. (71) 396 91 31**

POSZUKUJĘ PRACY JAKO KIEROWCA, duże doświadczenie w ruchu zagranicznym, znajomość jęz. niemieckiego, włoskiego i angielskiego. Trzebiel, powiat żarski, tel. 0662/44-72-01 GI94EP7JE

POSZUKUJĘ PRACY JAKO KIEROWCA, kat. A prawa jazdy, młody, dyspozycyjność, bez nałogów. Wrocław, tel. 0515/93-56-22 GI97LH94T

POSZUKUJĘ PRACY JAKO KIEROWCA, kat. C prawa jazdy, posiadam samochód ciężarowy, bez nałogów, jęz niemiecki. Wrocław, tel. 0502/34-42-04 GI97LWAFH

POSZUKUJĘ PRACY JAKO KIEROWCA, kat. ABC prawa jazdy, świadectwo kwalifikacji. Wrocław, tel. 071/373-04-53 GI97M3HLH

POSZUKUJĘ PRACY JAKO KIEROWCA, kat. B prawa jazdy. Wrocław, tel. 0693/08-89-51 GI97CATJF

POSZUKUJĘ PRACY JAKO KIEROWCA, prawo jazdy kat. CE, przewóz towarów, 10-letnie doświadczenie w kraju i za granicą. Wrocław, tel. 0609/37-05-07 GI97RARKE

POSZUKUJĘ PRACY JAKO KIEROWCA, kat. B prawa jazdy, młody, dyspozycyjny, wykszt. średnie lub inne propozycje. Wrocław, tel. 0666/01-77-59 GI97CRJMX

POSZUKUJĘ PRACY JAKO KIEROWCA, prawo jazdy kat. BCE, 22 lata, bez nałogów, niepijący, kawaler. Wrocław, tel. 0791/36-85-23 GI97LTFHW

POSZUKUJĘ PRACY JAKO KIEROWCA, kat. ABCDE prawa jazdy, świadectwo kwalifikacji, praktyka, dyspozycyjność, 49 lat, z Wrocławia Wrocław, tel. 0602/28-47-14 GI97NF47L

POSZUKUJĘ PRACY JAKO KIEROWCA, młody, dyspozycyjność całą dobę, sumienny, jęz angielski, kat. B prawa jazdy, upr. na wózki widłowe, doświadczenie za granicą (w kilku krajach UE), może być 7 dni w tygodniu, własny samochód Mercedes Vito blaszak. Wrocław, tel. 0667/83-77-46 GI97PMCFP

POSZUKUJĘ PRACY JAKO KIEROWCA, prawo jazdy kat. B, doświadczenie, bez nałogów, uczciwy, III grupa inwalidzka, fizycznie sprawny, wiek 44 lata, dyspozycyjność, może być praca dorywcza. Wrocław, tel. 0662/41-67-39 GI97RTNJL

POSZUKUJĘ PRACY JAKO KIEROWCA, prawo jazdy kat. BCDE, praktyka w transporcie krajowym, dyspozycyjny. Wrocław, tel. 0606/95-70-14 GI97RTR43

POSZUKUJĘ PRACY JAKO KIEROWNIK BUDOWY lub inspektor nadzoru, świadectwa energetyczne. Wrocław, tel. 0609/93-91-36 GG9RKRNJ

POSZUKUJĘ PRACY JAKO KRAWIEC, szycie odzieży roboczej oraz innej, solidnie, tanio, posiadam odpowiednie warunki i duże możliwości. Śmigiel, powiat kościański, tel. 065/518-04-45 GI97RTT7T

POSZUKUJĘ PRACY JAKO KSIĘGOWA. Wrocław, tel. 0505/54-64-95 GI97NM7XC

POSZUKUJĘ PRACY JAKO KUCHARZ, mała gastronomia. Wrocław, tel 0888/58-64-58, 071/796-41-14 GI97RTT37

POSZUKUJĘ PRACY JAKO LAKIERNIK samochodowy, duże profesjonalne doświadczenie. Tel. 0794/32-70-12 GI97RTJHK

POSZUKUJĘ PRACY JAKO MAJSTER BUDOWLANY, długoletnie doświadczenie, uprawnienia budowlane. Wrocław, tel. 0692/38-07-98 GI97RTTYH

POSZUKUJĘ PRACY JAKO MALARZ w budownictwie, gładzie, szpachlowanie, płyty regipsowe. Wrocław, tel. 071/341-49-10 GI97LWXF3

POSZUKUJĘ PRACY JAKO MASAŻYSTA. Jelcz-Laskowice, powiat oławski, tel. 0785/69-90-70 GI97ECH3X

POSZUKUJĘ PRACY JAKO MONTER, okien i drzwi lub inne propozycje, mężczyzna 29-letni, prawo jazdy kat. B, uprawnienia na wózki widłowe, wykszt. średnie. Trzebnica, tel. 0697/53-62-79 GI97RETCM

POSZUKUJĘ PRACY JAKO MONTER, drzwi i okien, we Wrocławiu lub okolicy. Wrocław, tel. 0607/12-31-64 GI97C7XXP

POSZUKUJĘ PRACY JAKO MURARZ-TYNKARZ, posiadam uprawnienia mistrzowskie. Wrocław, tel. 0783/08-15-56 GG9TJCJX

POSZUKUJĘ PRACY JAKO OPERATOR KOPARKOŁADOWARKI. Tel. 0695/96-68-93 GI97RETTH

POSZUKUJĘ PRACY JAKO OPIEKUNKA, starszego małżeństwa lub kobiety, tylko we Wrocławiu. Wrocław, tel. 0785/34-63-26 GI974JEPE

POSZUKUJĘ PRACY JAKO PŁYTKARZ w budownictwie, w kraju i za granicą, mężczyzna 36-letni, doświadczenie, bez nałogów, dyspozycyjność inne propozycje. Legnica, tel. 0726/10-02-73 GI97J3EPP

POSZUKUJĘ PRACY JAKO SPRZĄTACZKA, (domy, biura, ew. tereny otwarte), solidnie. Wrocław, tel. 0885/72-36-45 GI97RTRYK

POSZUKUJĘ PRACY JAKO STOLARZ, bezrobotny, przy wykonaniu mebli, schodów i innych zleceń, możl. nawiązania współpracy. Tel. 062/785-18-30 GI97RTMYJ

POSZUKUJĘ PRACY JAKO TŁUMACZ, na żywo, wyjazdy do krajów UE, dyspozycyjność. Wrocław, tel 0500/24-63-12 GI949F4PN

POSZUKUJĘ PRACY JAKO TŁUMACZ JĘZ. FRANCUSKIEGO i włoskiego, wyjazdy do UE, doświadczenie Wrocław, tel. 0792/32-70-27 GI97N7FEF

POSZUKUJĘ PRACY W NIEMCZECH lub w kraju, dla odpowiedzialnego małżeństwa, w gospodarstwie ogrodniczym, budownictwie lub ew. innej, kat. AB prawa jazdy, jęz. niemiecki, tylko poważne oferty. Bogdanów, powiat średzki, tel. 0724/91-59-91, 0724/91-59-90 GI97RTPJ9

POSZUKUJĘ PRACY ZA GRANICĄ w budownictwie, znajomość jęz. niemieckiego i angielskiego. Głogów, tel. 0889/13-46-99 GI97RTNPP

POSZUKUJĘ PRACY ZA GRANICĄ : brygada budowlana, w Belgii, Holandii, Niemczech. Kłodzko, tel. 0666/11-03-74 GI97PJWYM

FIRMA TRANSPORTOWA
zatrudni
DYSPOZYTORA
1,5 t Express !!!
Oleśnica, ul. Kopernika 13
OR092921 **tel. (71) 396 91 31**

POSZUKUJĘ PRACY ZA GRANICĄ, jako kafelkarz, glazurnik, regipsy, sufity podwieszane, ścianki działowe, gładzie gipsowe, montaż - demontaż drzwi i okien, klinkier, roboty ogólnobudowlane, od zaraz, krótkie terminy, bez nałogów, gwarancja rzetelności, doświadczenie. Strzegom, powiat świdnicki, tel. 0791/64-30-53 GI94RNRLP

POSZUKUJĘ PRACY ZA GRANICĄ, jako blacharz samochodowy, spawacz, doświadczenie, podejmę się renowacji starych pojazdów, inne propozycje. Wrocław, tel. 0695/55-02-87 GI97CNLHH

PRACA, atrakcyjna, tylko dla ambitnych osób, w miejscu zamieszkania, mile widziane osoby z doświadczeniem w kierowaniu ludźmi. Lubin, tel. 0511/97-43-91 II97NXY4W

PRACA W NIEMCZECH, do opieki, nie wymagana znajomość języka niem., od 45 do 50 lat. Lubin, tel. 0880/07-64-83 GI97RTMKC

● PRZYJMĘ DO PRACY KIEROWCĘ, z prawem jazdy kat. C+E, z aktualnymi badaniami lekarskimi i świadectwem kwalifikacji. Mile widziany pan z Wrocławia lub okolicy Kątów Wrocławskich oraz Bielan Wrocławskich, praca na terenie Wrocławia i Bielan Wrocławskich. Tel. 0606/82-05-41 P01056429

● PRZYJMĘ PRACOWNIKA, na myjnię. Korzystne warunki pracy Tel. 071/373-12-51 P01247449

● PRZYJMĘ PRACOWNIKA, wiek 18-45 lat, znajomość mechaniki, komunikatywność, mile widziane prawo jazdy kat. B, atrakcyjne warunki płacowe. Wrocław, tel. 0601/70-76-45, 0601/70-76-45 P01254429

PRZYJMĘ DO PRACY, na stanowisku przedstawiciela handlowego, do sprzedaży wyrobów wędliniarskich, wymagane doświadczenie branżowe, warunki pracy i płacy do uzgodnienia, mile widziana osoba z pow. średzkiego. Rusko, powiat średzki, tel. 0601/71-65-61 WI97PLYP9

● PRZYJMĘ OSOBĘ DO PRACY W GASTRONOMII Wrocław, tel. 0501/28-39-28 LI3370069

● SZKOLENIA NA PILARZA W MIEJSCU PRACY i zamieszkania, zakończone egzaminem i wydaniem uprawnień, kurs możliwy w krótkim czasie. Województwo dolnośląskie, opolskie, lubuskie i wielkopolskie - krótkie terminy. Dojazd gratis. Tel. 0697/30-84-28 LI3449429

ZAOPIEKUJĘ SIĘ DZIECKIEM lub starszą osobą, ew. domem, sumienna, solidna. Wrocław, tel. 0513/71-62-71 GI97RTRYC

ZAOPIEKUJĘ SIĘ DZIECKIEM lub starszą osobą, dyspozycyjność, solidna, posiadam samochód, również prowadzenie domu na dogodnych warunkach. Wrocław, tel. 0697/53-25-42 GI97HJPLL

ZAOPIEKUJĘ SIĘ DZIECKIEM, opiekunka z wieloletnią praktyką, referencje, we Wrocławiu, okolice DH Astra, Popowice, Nowy Dwór. Wrocław, tel. 0507/98-04-34 GI97RTMJR

ZAOPIEKUJĘ SIĘ STARSZĄ OSOBĄ, emerytowana pielęgniarka. Mirków, powiat wrocławski, tel. 0793/52-92-12 GI97HNHXK

ZAOPIEKUJĘ SIĘ STARSZĄ OSOBĄ, dożywotnio, w zamian za mieszkanie - młode małżeństwo z dwójką dzieci. Wrocław, tel. 0721/45-10-06 GI97RTRW7

ZAOPIEKUJĘ SIĘ STARSZĄ OSOBĄ oraz otoczę serdeczną opieką, która potrzebuje bratniej duszy, ciepła rodzinnego i oddanego serca, za małe mieszkanie, mogę zapłacić, jestem osobą samotną. Wrocław, tel. 0663/11-25-50 GI97PFPW3

ZATRUDNIĘ : mechanika samochodowego, stolarza, księgowego, radcę prawnego. Kłodzko, tel. 0666/73-71-40 GI97PJWYE

ZATRUDNIĘ, Poszukujemy osoby do opieki nad mamą z chorobą przewodu pokarmowego. Mile widziane doświadczenie w dietetyce lub gastronomii. Atrakcyjne wynagrodzenie. Wrocław, tel. 0512/20-47-29 II97PXKWL

ZATRUDNIĘ, młodych dobrze zbudowanych mężczyzn, z Dolnego Śląska. Wrocław, tel. 0794/32-20-08 GI-97LE73N

ZATRUDNIĘ ASYSTENTKĘ, na umowę o pracę, Wrocław Krzyki, samodzielna obsł. biura (dokum., tel., fax, oferty, obsł. tel. klienta, ekip), wykszt. min. śr., znaj. prog. Word, Exel, e-mail; otwartość, uczciwość, skrupulatność, CV + list (moje plany) proszę wysyłać na e-mail: andrzej.mikulski@czekan.com.pl. Wrocław, tel. 0504/03-15-88 andrzej.mikulski@czekan.com.pl II97RPMKŁ

● ZATRUDNIĘ EKSPEDIENTKĘ, z doświadczeniem, do sklepu mięsnego. Tel. 0792/08-10-12, 071/325-65-22 po godz. 18 P01254359

ZATRUDNIĘ FRYZJERA LUB FRYZJERKĘ, doświadczonego, w salonie w centrum Wrocławia, wysokie zarobki. Wrocław, tel. 071/787-21-25 GI97N7CYX

ZATRUDNIĘ FRYZJERA-STYLISTĘ, ekskluzywny salon fryzjersko-kosmetyczny, na osiedlu z dużym potencjałem, zatrudni fryzjera lub podnajmie stanowisko, atrakcyjne warunki. Wrocław, tel 0608/22-22-80 II97P9FX3

● ZATRUDNIĘ FRYZJERKĘ, damsko-męską, w renomowanym salonie na wrocławskim Rynku, na bardzo dobrych warunkach, wymagana pasja we fryzjerstwie. Wrocław, tel. 0600/50-04-70 www.lordvalium.com P01254519

ZATRUDNIĘ FRYZJERKI, FRYZJERÓW, w nowym salonie na Psim Polu. Praca początkowo na pół etatu (ok. 80 godz./mies.) na podstawie umowy-zlecenie, pensja 10 zł/godz. Najlepsi pracownicy zostaną zatrudnieni na pełny etat. CV proszę przesyłać na e-mail: mariuszlapot@wp.pl. Wrocław, tel. 0500/38-85-25 II97RHTEX

ZATRUDNIĘ HANDLOWCA, ze znajomością części samochodowych, z zakwaterowaniem. Jelcz-Laskowice, tel 071/318-30-86, 0601/58-24-14 II97PTF4J

FOTO **ZATRUDNIĘ HANDLOWCA**, na umowę o dzieło, na umowę o pracę, na umowę-zlecenie, branża rolno-spożywcza. Wrocław, tel. 0508/04-74-67 II-97NXYPT

FOTO **ZATRUDNIĘ HANDLOWCA**, na umowę o dzieło, na umowę o pracę lub na umowę-zlecenie, wykształcenie minimum średnie, doświadczenie w zakresie rolnictwa, kontakty handlowe, prawo jazdy kat. B, www.scotts.com.pl. Wrocław, tel. 0508/04-74-67 II97PK3TM

● ZATRUDNIĘ HOSTESSY i panie do masażu w Sauna Club-ie. Możliwość przyuczenia i zakwaterowania. Wrocław, tel. 0515/70-84-94 P01254139

ZATRUDNIĘ HYDRAULIKÓW oraz spawaczy gazowych. Wrocław, tel. 0507/21-04-17 GI97MHNJE

● ZATRUDNIĘ KIEROWCĘ, prawo jazdy kat. C, z Wrocławia lub okolic, do pracy w firmie Schenker, jeśli nie odbieram, proszę o SMS lub e-mail. Tel. 0602/18-73-62 pogo1@tlen.pl P01230879

ZATRUDNIĘ KIEROWCĘ, na ciągnik siodłowy, prawo jazdy kat. CE. Gniechowice, powiat wrocławski, tel. 0664/06-47-12 GI97RAMET

ZATRUDNIĘ KIEROWCĘ, z prawem jazdy kat. C+E, doświadczenie w transporcie międzynarodowym, z Wrocławia lub okolicy (do 30 km). Wrocław, tel. 071/348-46-79, 071/348-56-94 (fax) biuro@romax.net.pl GI97RTLWN

ZATRUDNIĘ KIEROWCĘ, na terenie Dolnego Śląska, chętnie emeryta, na ciągnik siodłowy. Wrocław, tel. 0601/78-50-43 GI97R7PCN

ZATRUDNIĘ KOSMETYCZKĘ, wykwalifikowaną lub wynajmę pomieszczenie na zabiegi kosmetyczne, salon w centrum Wrocławia. Wrocław, tel. 071/787-21-25 GI-97N7E37

ZATRUDNIĘ MECHANIKA samochodowego, z doświadczeniem, z Wrocławia, po szkole samochodowej, ze znajomością wulkanizacji. Tel. 0790/33-49-79 GI97PMAF9

ZATRUDNIĘ MECHANIKA samochodowego, samodzielnego, z zakwaterowaniem. Jelcz-Laskowice, tel 071/318-30-86, 0601/58-24-14 II97PTF4A

ZATRUDNIĘ MECHANIKA samochodowego i elektryka. Radwanice, powiat wrocławski, tel. 0601/72-57-00 GI97MJL4L

ZATRUDNIĘ MECHANIKA, do serwisu wózków widłowych Wrocław, tel. 071/337-02-44 w godz. 8-16 GI97RTR4A

ZATRUDNIĘ MECHANIKA samochodowego oraz blacharza i lakiernika. Wrocław, tel. 0609/29-81-45 GI97KN3EM

ZATRUDNIĘ MECHANIKA samochodowego, na stację obsługi, z doświadczeniem w naprawach samochodów z grupy VW, Audi, zarobki od 2.000 do 6.000 zł / miesiąc. Wrocław, tel. 071/341-56-58, 0600/71-28-00 GG9XYHCA

● ZATRUDNIĘ MECHANIKA SAMOCHODOWEGO. Wrocław, tel. 0602/60-80-00 LI3777239

ZATRUDNIĘ OPERATORA ŁADOWARKI TELESKOPOWEJ, w Oleśnicy, wymagane doświadczenie w pracy na stanowisku operatora ładowarki, uprawnienia, prawo jazdy kat. B, kontakt e-mail: rekrutacja@kruszer.pl. Oleśnica, tel. 0600/45-62-49 II97RAPWW

ZATRUDNIĘ OSOBĘ, do pracy, z umiejętnością rozbioru kurczaków, praca i zarobki w akordzie, mile widziany emeryt lub rencista, z terenu pow. średzkiego lub gm. Prochowice, do 20 km od miejsca zamieszkania, praca i płacę w akordzie, duże możliwości zarobkowe. Rusko, powiat średzki, tel. 0601/71-65-61 WI0032138

ZATRUDNIĘ OSOBY, małżeństwo, do pracy przy kurach broilerach, zapewniam mieszkanie socjalne, nie wymagane doświadczenie w branży drobiarskiej. Prochowice, powiat legnicki, tel. 0506/03-51-28 GI97PTFXP

ZATRUDNIĘ OSOBY, w przetwórni, najlepiej fachowców w branży masarniczej i wędliniarskiej, mile widziani emeryci i renciści, z terenu powiatu średzkiego i gm. Prochowice, warunki pracy i płacy do uzgodnienia. Rusko, powiat średzki, tel. 0601/71-65-61 WI97AYXPR

ZATRUDNIĘ PANIĄ, do prowadzenia domu, w zamian za zakwaterowanie i wyżywienie. Czernica, powiat wrocławski, tel. 071/318-57-56 GI94RE3Y7

ZATRUDNIĘ PANIE, do opieki nad starszymi osobami w Niemczech, z dużym doświadczeniem, atrakcyjne wynagrodzenie, gwarancja sprawdzonego miejsca (w dobrych niemieckojęzycznych rodzinach), wymagana znajomość jęz. niemieckiego i komunikatywność. Niemcy, tel. 0049/16-29-08-22-92 GI97MAPEH

ZATRUDNIĘ PRACOWNIKA, firma samochodowa poszukuje pracownika na stanowisko magazynowe, ze znajomością obsługi komputera Wrocław, tel. 071/341-56-58, 0600/71-28-00 GG9XYHAK

ZATRUDNIĘ PRACOWNIKÓW, na umowę o pracę, z doświadczeniem w produkcji okien PCV i aluminiowych, praca od zaraz, lokalizacja zakładu w Lubiatowie k. Miękini. Lubiatów, powiat średzki, tel. 071/354-50-86 praca@sesko.pl II97PTEH7

ZATRUDNIĘ PRZEDSTAWICIELA handlowego, akwizytora, aktywnego (może być kobieta) oraz kierowcę-sprzedawcę, z prawem jazdy kat. C (do transportu mrożonek) Wrocław, tel. 0502/34-42-04 GI97F79KJ

● ZATRUDNIĘ KIEROWCĘ, prawo jazdy kat. C, ADR, świadectwo kwalifikacji, Wrocław i okolice. Tel. 0601/89-27-22 LI3803659

ZATRUDNIMY, firma zatrudni w kraju i UE na umowę o pracę osoby prowadzące działalność gospodarczą w Polsce. Duże korzyści. Ilość miejsc ograniczona. Lubin, tel. 0501/51-95-30 II97PP9C4

ZLECĘ WYKONANIE KANALIZACJI, sanitarnej, w domku 1-rodzinnym, we Wrocławiu. Wrocław, tel. 0601/96-26-26 GI97RTPFL

ZLECĘ WYKONANIE MODERNIZACJI SAMOCHODU, (tzw. „przekładki") VW Passata B6 z 2006 r., z wersji angielskiej, wraz z częściami, ew. kupię same części. Wrocław, tel. 0664/06-24-61 GI97RTT39

SPRZĘT RTV

INFORMUJEMY, że nie publikujemy ogłoszeń dotyczących sprzedaży i przerabiania dekoderów oraz kart kodowych do nich. Reklamy dotyczące sprzedaży dekoderów i kart publikować będziemy po przedstawieniu przez reklamodawców stosownych koncesji. Redakcja.

60 ZŁ ZA USTAWIENIE ANTENY SAT., montaż zestawów Cyfry+, cyfrowego Polsatu, „n", telewizji na kartę i innych. Instalacje zbiorcze w domach jednorodzinnych. Usługi wykonujemy przy użyciu profesjonalnych mierników sygnału. Splittery do Cyfry+. Wrocław, tel. 0662/84-38-42 W01052139

ANTENA DO CB-RADIA HUSLER - 50 zł. Wrocław, tel 0501/32-83-52 GI97P9AFW

ANTENA DO CB-RADIA MIDLAND ML-145, pasmo 26,5-28,5 MHz, podstawka BM 120 PL na magnes, średn. podstawki 12 cm, wys. 165 cm, dł. kabla 4 m, guma zabezpieczająca - 150 zł. Wrocław, tel. 0669/33-85-99 GI94NXJ7J

CB-RADIO TK-401, z anteną, stan bdb lub zamienię na lodówki, do wys. 100 cm, telefon GSM Iphone, metalowy - 700 zł. Bierutów, powiat oleśnicki, tel. 0514/17-87-36 GI97P4CT3

CB-RADIO UNIDEN, techn. sprawny, antena magnesowa - 290 zł. Kożuchów, powiat nowosolski, tel. 0605/42-71-56 GI97PMAYX

CB-RADIO ALAN, z anteną - 180 zł. Wrocław, tel. 0501/32-83-52 GI97NPF37

EQUALIZER IB-787P ILLUMINATION, 10-kanałowy, 60 W, w pudełku, stan idealny - 30 zł. Wałbrzych, tel. 0662/01-73-35 GI97E4CEL

GŁOŚNIKI JBL, niskotonowy, stan bdb, cena w sklepie 300 zł - 110 zł. Wrocław, tel. 0727/65-05-25 GI97RTTCJ

GŁOŚNIKI PIONEER TS-A2065, 2 szt., samochodowe, średn. 20 cm, 240 W, 4 omy, 3-drożne, stan bdb - 200 zł. Wrocław, tel. 0669/33-85-99 GI94NXJ7H

KASETY MAGNETOFONOWE - 1 zł/szt. Bierutów, powiat oleśnicki, tel. 0514/17-87-36 GI97KYJJH

KASETY WIDEO, używane - 2 zł/szt. Bierutów, powiat oleśnicki, tel. 0514/17-87-36 GI97LXJLH

KASETY WIDEO, z bajkami dla dzieci, od 5 zł. Wrocław, tel. 071/793-85-08, 0503/33-36-32 GI97PXJK9

KASETY WIDEO, z oryg. bajkami - 3 zł/szt. Tel. 0791/74-08-26 GI97L4WAJ

KINA DOMOWE : z DVD, Universum, JVC - od 230 zł. Wrocław, tel. 071/765-92-76, 0889/05-04-15 GI97JEFFA

KOLUMNY KENDO, 120 W - 150 zł. Wrocław, tel 071/790-55-65, 0508/76-81-71 GG9PJFJJ

KOLUMNY MAGNAT, 150 W - 230 zł. Wrocław, tel. 071/790-55-65, 0508/76-81-71 GG9PJFJH

KOLUMNY MAGNAT, 350 W - 300 zł. Wrocław, tel. 071/790-55-65, 0508/76-81-71 GI97EP4N3

KOLUMNY SONY, 120 W - 170 zł. Wrocław, tel. 071/790-55-65, 0508/76-81-71 GG9PJFJF

KOLUMNY VOICE KRAFT, 200 W, nowe - 500 zł. Wrocław, tel. 0695/59-07-84 GI97RTTX7

KONDENSATOR BOSE R230, do Mercedesa - 120 zł. Wrocław, tel. 0695/55-02-87 GG9TFRMC

KUPIĘ DYKTAFON, do nagrywania rozmów. Wrocław, tel. 0662/03-44-06 GI97J3EWL

KUPIĘ RADIOODTWARZACZ PIONEER AVIC-X1R. Chocianów, powiat polkowicki, tel. 0606/55-12-22 GI94LKPEC

KUPIĘ SPRZĘT RTV, telewizor LCD, plazmowy, CB-radio. Wrocław, tel. 0666/70-76-06 GG9H93AJ

KUPIĘ TELEWIZOR 50", plazmowy lub LCD. Jelenia Góra, tel. 0607/16-23-20 GI97FK3TY

KUPIĘ WIEŻĘ TECHNICS Wrocław, tel. 0601/58-50-95 GI97RTTXF

KUPIĘ WTYCZKI PIONEER AVIC-X1R, czinczowe. Chocianów, powiat polkowicki, tel. 0606/55-12-22 GG9RHT9L

MAGNETOWID - 15 zł. Wrocław, tel. 0792/35-15-02 GI97RATRC

MAGNETOWID GOLDSTAR - 100 zł. Wiązów, powiat strzeliński, tel. 0691/66-76-93 GI97NAPTW

MAGNETOWIDY, S-VHS i VHS: Grundig, Watson, Samsung, inne, nagrywanie przez AV, stan bdb - 50-180 zł. Wrocław, tel. 0603/18-65-32 GI97PLXPE

MIKSER AUDIO YAMAHA EMX-512 - 1.600 zł. Nowa Ruda, powiat kłodzki, tel. 0501/79-06-55 GI97R7MRF

NAGRYWARKA DVD PHILIPS DVR 3430V - 300 zł. Wrocław, tel. 071/790-55-65, 0508/76-81-71 GI94K3ECP

ODTWARZACZ DVD CYBERHOME, używany, z pilotem, odtwarza DiVX, progresywne skanowanie, srebrna obudowa - 70 zł. Wrocław, tel. 0502/84-23-51 GI97NMFHR

ODTWARZACZ DVD TOSHIBA SDP63SWE, przenośny, 7", nowy, gwarancja - 300 zł. Sobótka, powiat wrocławski, tel. 0664/71-50-43, 0668/10-12-53 GI97RTJRK

ODTWARZACZ MP4 CREATIVE ZEN V PLUS, 2 GB, z ładowarką, nowy, na gwarancji - 140 zł. Wrocław, tel. 071/793-85-08, 0503/33-36-32 GI97MJ4FL

FOTO **PILOT DO TELEWIZORA** LCD SAMSUNG BN59-00683A, obsługa teletekstu, nowy, oryginalny, fabr. nowy - 49 zł. Wrocław, tel. 0695/92-50-66 corsa74mk@op.pl II97PLWCC

FOTO **PILOTY PANASONIC** VEQ 1873, VEQ 1956, oryginalne, używane do TV/VIDEO Panasonic, z wyświetlaczem i bez wyświetlacza, cena za 2 sztuki - 49 zł. Wrocław, tel. 0723/95-68-70 corsa74mk@op.pl II97P43N7

PŁYTA DVD, „Życiu zawsze tak", dla młodych mam - 10 zł. Tel. 0791/74-08-26 GI97CNPPK

PŁYTY DVD, z bajkami, czyta P. Fronczewski i C. Pazura - 3 zł/szt. Tel. 0791/74-08-26 GI97CNPMH

PUDEŁKA, na płyty CD lub DVD, cena - 0,50 zł/szt. Wrocław, tel. 071/793-85-08, 0503/33-36-32 GI97MJ4CK

RADIOMAGNETOFON, używany, na kasety i płyty CD, płaski, okrągły - 80 zł. Bierutów, powiat oleśnicki, tel. 0514/17-87-36 GI97LXJLP

RADIOODTWARZACZ JVC KD-S891R, CD, RDS, 4x45 W, MP3, CD-RW, TP/PTY, kolor srebrny - 150 zł. Gryfów Śląski, powiat lwówecki, tel. 0600/85-83-77 GI97K97NH

RADIOODTWARZACZ JVC, samochodowy, 4x40 W, kasetowy, RDS, panel - 80 zł. Wrocław, tel. 0504/59-32-53 GI97F7AC4

RADIOODTWARZACZ PHILIPS, kasetowy - 50 zł. Oleśnica, tel. 0601/41-23-29, 071/793-35-09 GI97R3JE3

RADIOODTWARZACZ PHILIPS, samochodowy - 30 zł. Tomaszów Bolesławiecki, tel. 0692/98-43-85 GI97A7CMN

RADIOODTWARZACZ PIONEER AVIC D-3, z 2008 r., dotykowy ekran 5.5", 2 din, nawigacja z mapą Polski, odtwarzacz DVD i MP3, samochodowy - 1.000 zł. Wrocław, tel. 0790/28-57-75 GI97N7J7N

RADIOODTWARZACZ PIONEER DEH-P4900B, 4x50 W - 200 zł. Żagań, tel. 0888/27-60-17 GI97PLYTF

RADIOODTWARZACZ SONY CDX-CA650X, 4x50 W - 200 zł. Żagań, tel. 0888/27-60-17 GI97PLYTA

RADIOODTWARZACZE : Pioneer, Kenwood, również z MP3, organiczne wyświetlacze, animacje, cena od 150 zł. Chocianów, powiat polkowicki, tel. 0508/52-25-55 GG9RHT7Y

RADIOODTWARZACZE : na płyty CD, do Opla, Renaulta, Mercedesa, Fiata, Porsche - JVC, Sony, Pioneer, Panasonic, od 140-350 zł, kasetowe, do VW, Audi, Opla, Forda, Fiata, BMW, Mercedesa, Renaulta - Blaupunkt, Sony, Panasonic, Kenwood i inne, od 60-200 zł Lwówek Śląski, tel. 0609/94-24-04 GG94RJANC

RADIOODTWARZACZE : Ford, szeroki, z CD, kaseta, Becker, wąski, do Mercedesa, z CD, Opel, oryg., kaseta, VW, Audi Gamma, cena od - 260 zł. Trzebnica, tel. 071/387-13-75, 0606/77-92-47 GG9HFTRE

SPRZĘT RTV : telewizor Philips 21", TXT, 2 eurozłącza, pilot - 200 zł, telewizor Royal 21", nowy pilot - 120 zł, odtwarzacz VHS Samsung - 60 zł. Prochowice, powiat legnicki, tel. 0667/47-50-39 GI97RTKL3

SPRZĘT RTV, amplituner 5x100 W, CD, minidisc, procesor, kolumny Altus, 2x30 W, kupiony w salonie w kraju, instrukcje, piloty, stan idealny - 3.000 zł lub zam. na samochód osobowy, do 15.000 zł. Świdnica, tel. 0796/71-29-20 GI97PCEKH

SPRZĘT RTV : amplitunery, wzmacniacze - 100-250 zł, tuner radiowy Siemens - 80 zł, amplituner Grundig - 240 zł, odtwarzacz DVD - 90 zł, odtwarzacz CD - 50 zł, odtwarzacz CD Technics - 180 zł, magnetofony Aiva, do dużej wieży - 160 zł. Wrocław, tel. 0507/77-98-78 GG94PYPFH

SUBWOOFER JBL, 500 W - 200 zł. Wrocław, tel. 0508/76-81-71 GI94KW4FC

SUBWOOFER VOICE KRAFT, 120 W - 350 zł. Wrocław, tel. 0695/59-07-84 GI97RTTX3

TELEWIZOR 14" - 109 zł. Wrocław, tel 0792/35-15-02 GI97RTPP3

TELEWIZOR 32" - 180 zł. Wrocław, tel 0792/35-15-02 GI97RTPPN

TELEWIZOR 15", LCD, 15", ze zintegrowanym odtwarzaczem DVD i funkcją monitora PC, nowy, na gwarancji, pilot, oryg. zapakowany - 439 zł. Wrocław, tel. 071/342-81-87 GI97CLFRR

TELEWIZOR BELSTAR 14", z pilotem - 250 zł. Wrocław, tel. 0691/94-66-78 GI97NL7XX

TELEWIZOR DAEWOO 21", eurozłącze, pilot, telegazeta - 230 zł. Wrocław, tel. 071/373-16-66 GI97R7MFC

TELEWIZOR ELEMIS 28", eurozłącze, pilot, TXT - 250 zł. Wrocław, tel. 071/373-16-66, 0665/51-44-04 GI97R7MF4

TELEWIZOR FUNAI 29", 2-letni, mało używany - 400 zł. Wałbrzych, tel. 0601/35-74-65, 074/661-84-99 GI-97RARKH

TELEWIZOR FUNAI 32", LCD, PiP, 2 eurozłącza, 1 komponent, VGA, HDMI, na gwarancji - 1.500 zł. Wrocław, tel. 071/793-85-08, 0503/33-36-32 GI97MJ4FR

TELEWIZOR GOLDSTAR 20", menu, pilot, eurozłącze, TXT, zadbany - 160 zł. Wrocław, tel. 0601/72-78-21 GI97NMHHR

TELEWIZOR GRUNDIG 21", płaski kineskop, eurozłącze, z pilotem - 190 zł. Kłodzko, tel. 0605/44-85-50 GG9RJM33

TELEWIZOR GRUNDIG 28", 100 Hz - 300 zł. Kłodzko, tel. 0605/44-85-50 GG9RHT7L

TELEWIZOR GRUNDIG 32", 100 Hz, stop-klatka, PIP (obraz w obrazie), z pilotem - 390 zł. Kłodzko, tel. 0600/61-61-77 GG9RHT7K

TELEWIZOR GRUNDIG 32", 2-letni, mało używany, stan bdb - 450 zł. Wałbrzych, tel. 0601/35-74-65, 074/661-84-99 GI97PM9ET

TELEWIZOR GRUNDIG 28", menu, eurozłącze, pilot, TXT - 220 zł, mozl. transp. lub zamienię na uszkodzony. Wrocław, tel. 0601/72-78-21 GI97PJTK7

TELEWIZOR LG 29", 100 Hz, stereo, kolor srebrny - 330 zł. Wrocław, tel. 0602/43-73-15 GI97RATMA

TELEWIZOR LG 32", nowy, płaski kineskop - 2.000 zł. Wrocław, tel. 0500/66-77-66 GG974NP3E

TELEWIZOR NEPTUN - 80 zł. Bierutów, powiat oleśnicki, tel. 0514/17-87-36, 0794/96-47-89 GI94JJ4RY

TELEWIZOR NOKIA 24" - 185 zł. Wrocław, tel. 0792/35-15-02 GI97RATR4

TELEWIZOR ORION 14", z pilotem - 140 zł. Wrocław, tel. 071/790-55-65, 0508/76-81-71 GG9TFRJJ

TELEWIZOR PANASONIC 25", czarna obudowa, 2 eurozłącza, wejście AV, gniazdo słuchawkowe, TXT, nowy, pilot, zadbany - 220 zł Wrocław, tel. 0502/84-23-51 GI97NMFJE

TELEWIZOR PHILIPS 28", stereo, eurozłącze, z pilotem - 220 zł. Kłodzko, tel. 0605/44-85-50 GG9RHT4T

TELEWIZOR PHILIPS 14", z pilotem - 140 zł. Kłodzko, tel. 0888/03-58-80 GG9RHT73

TELEWIZOR PHILIPS 14" - 120 zł Wrocław, tel. 071/790-55-65, 0508/76-81-71 GG9PJFF7

TELEWIZOR PHILIPS 21", OSD (menu na ekranie), eurozłącze, pilot, TXT, transport - 199 zł, w rozliczeniu może być uszkodzony telewizor. Wrocław, tel. 0601/72-78-21 GI97RTR9C

TELEWIZOR PHILIPS 29", 100 Hz, płaski kineskop, srebrna obudowa, menu w jęz. polskim, 2 eurozłącza - 420 zł, transport gratis. Wrocław, tel. 0510/98-78-59 GI97HNPKN

TELEWIZOR PROLEJNE 14", LCD, do samochodu zasilanie 12 V/240 V, telegazeta, pilot - 170 zł. Domaniów, powiat oławski, tel. 0691/56-50-83 GI97P44A3

TELEWIZOR SABA 15" - 110 zł. Wrocław, tel. 0792/35-15-02 GI97RATRH

TELEWIZOR SANYO 21", pilot, kolorowy, stan bdb - 100 zł. Wrocław, tel. 0518/55-98-85 GI97NTRY9

TELEWIZOR SCHNEIDER 30" - 195 zł. Wrocław, tel. 0792/35-15-02 GI97RATPX

TELEWIZOR SCHNEIDER 21", płaski kineskop, srebrna obudowa, eurozłącze, stereo, pilot, TXT - 220 zł, transport gratis. Wrocław, tel. 0510/98-78-59 GI97HNPKW

TELEWIZOR SEG 15", LCD, menu w jęz. polskim, pilot - 340 zł. Wrocław, tel. 071/765-92-76, 0889/05-04-15 GI97NAFRM

TELEWIZOR SEG 34", TXT, 2 eurozłącza, srebrna obudowa - 399 zł. Wrocław, tel. 071/765-92-76, 0889/05-04-15 GI97KYR9L

TELEWIZOR SHARP 32", 100 Hz, format 16:9, srebrna obudowa, 3 eurozłącza, pilot - 420 zł. Wrocław, tel. 071/765-92-76, 0889/05-04-15 GI97N7CET

TELEWIZOR SHARP 28", pilot, kolorowy - 150 zł. Wrocław, tel. 0518/55-98-85 GI97NTT39

TELEWIZOR SONY 29", 3 eurozłącza, telegazeta, z pilotem, 100 Hz, kineskop Trinitron - 250 zł. Wrocław, tel. 071/373-16-66 GI97A7RY9

TELEWIZOR SONY 14", z pilotem, eurozłącze, TXT - 240 zł. Wrocław, tel. 0508/76-81-71 GI97F7NNK

TELEWIZOR SONY 25", eurozłącze, telegazeta, z pilotem - 210 zł. Wrocław, tel. 071/790-55-65, 0508/76-81-71 GG9PJFEJ

TELEWIZOR SONY 22", 30 programów, kineskop Trinitron, pilot - 130 zł. Wrocław, tel. 0502/84-23-51 GI97N7FKF

TELEWIZOR SONY 25", czarna obudowa, 2 eurozłącza, wejście AV z przodu, TXT, nowy pilot - 190 zł. Wrocław, tel. 0502/84-23-51 GI97RATRM

TELEWIZOR SONY 21", menu, 2 eurozłącza, pilot, TXT - 245 zł, możl. transp. Wrocław, tel. 0601/72-78-21 GI97KNCC4

TELEWIZOR SONY 29", płaski kineskop, menu, eurozłącze, pilot, TXT, stereo Nicam - 460 zł, możl. transp. lub zamienię na uszkodzony. Wrocław, tel. 0601/72-78-21 GI97J39WK

TELEWIZOR SONY 14", srebrna obudowa, płaski kineskop, eurozłącze, menu, pilot, OSD, zadbany - 250 zł, możl. transp. Wrocław, tel. 0601/72-78-21 GI97H3TNE

TELEWIZOR SONY 29", model KV-29FX66K, srebrna obudowa, stereo Nicam, 100 Hz, menu w jęz. polskim, oryg. pilot, zadbany, transport - 460 zł, w rozliczeniu może być uszkodzony telewizor. Wrocław, tel. 0601/72-78-21 GI94TKAMJ

TELEWIZOR SONY 21", model KV-C2171D, 2 eurozłącza, menu w j. polskim, oryg. pilot, zadbany, transport - 245 zł. Wrocław, tel. 0601/72-78-21 GI97PXHY9

TELEWIZOR SONY 14", OSD (menu na ekranie), eurozłącze, pilot, zadbany, transport - 175 zł. Wrocław, tel. 0601/72-78-21 GI94LK9CR

TELEWIZOR TECHNISAT 10", 220/24/12 V, tuner - 380 zł. Wrocław, tel. 071/790-55-65, 0508/76-81-71 GG9PJFE7

TELEWIZOR TEVION 21", pilot, okablowanie, stan bdb - 150 zł. Wałbrzych, tel. 0791/41-45-56, 0506/50-40-64 GI97R7KKR

TELEWIZOR TEVION 19", LCD, 19", monitor, ze zintegrowanym idtwarzaczem DVD, nowy, oryg. zapakowany, pełna gwarancja na 12 mies. - 599 zł. Wrocław, tel. 071/342-81-87 GI97NLALL

TELEWIZOR THOMSON 42", 100 Hz, srebrna obudowa, pilot, stop-klatka, TXT, 3 eurozłącza, wym. 125x92x55 cm, stan bdb - 620 zł. Kłodzko, tel. 0600/61-61-77 GI97L9PXE

TELEWIZOR THOMSON 21", pilot, stan bdb - 100 zł. Wrocław, tel. 0518/55-98-85 GI97RTTCL

TELEWIZOR TOSHIBA 21", eurozłącze, z pilotem - 150 zł. Kłodzko, tel. 0600/61-61-77 GG9RHT4E

TELEWIZOR UNIMOR 26", pilot, kolorowy, prod. niemieckiej, stan bdb - 120 zł. Wrocław, tel. 0518/55-98-85 GI97R7MLK

TELEWIZORY, 14-29", eurozłącze, z pilotem, telegazeta, cena od 80 do 290 zł. Wrocław, tel. 071/373-16-66 GI97CF9CR

TELEWIZORY : Philips 14", bez pilota - 80 zł, Sanyo 21" - 155 zł, Tevion 28" - 260 zł, Telefunken 14" - 120 zł, inne. Wrocław, tel. 0603/18-65-32 GI97PLXNY

TELEWIZORY : Loewe 28", telegazeta - 270 zł, JVC, 21" - 155 zł, Samsung, 21" - 180 zł, inne. Wrocław, tel. 0603/18-65-32 GI97R7KMP

TELEWIZORY : Gretz, 28" - 270 zł, Panasonic, 28" - 270 zł, Sony, 29" - 250 zł Wrocław, tel. 0507/77-98-78 GI-97KYXN9

TELEWIZORY, Sony 21" - 240 zł, Philips 21 " - 230 zł, Philips 15" z magnetowidem - 260 zł, Philips 15" - 180 zł, Nokia 8", 12/24 V - 280 zł, samochodowy LCD 5", 12/220V - 250 zł. Wrocław, tel. 0507/77-98-78 GI97LTNXR

TELEWIZORY : Sony KV FX65E, panoramiczny, z podstawą, menu w jęz. polskim - 630 zł, Loewe, 28 i 31" - 270-330 zł, Thomson 28", 100 Hz - 300 zł, Grundig 21", Dolby Surround - 270 zł, Philips 21" - 220 zł, Siemens 15" - 150 zł i inne, na gwarancji, możl. transport. Wrocław, tel. 0603/18-65-32 GI97ANJPN

TELEWIZORY THOMSON 32", srebrna obudowa, stan bdb - 800 zł. Wrocław, tel. 0507/77-98-78 GI97NLAKX

TUNER SAT PHILIPS DSR 3201/91, pilot, stan idealny - 140 zł. Wałbrzych, tel. 0501/23-82-67 GI977JMN9

WIEŻA AIWA CX-N330Z, moc 210 W + 5 kolumn - 350 zł. Wrocław, tel. 071/790-55-65, 0508/76-81-71 GG9PJFCN

WIEŻA AKAI - 350 zł. Wrocław, tel. 071/790-55-65, 0508/76-81-71 GG9PJFCM

WIEŻA PHILIPS FW-530C, zmieniacz na 3 płyty CD - 100 zł. Wrocław, tel. 071/790-55-65, 0508/76-81-71 GG9PJFCK

WIEŻA SONY HTC-H2800 - 320 zł. Wrocław, tel. 071/790-55-65, 0508/76-81-71 GG9PJFCJ

WIEŻA TECHNICS, 4-segmentowa - 320 zł. Wrocław, tel. 0508/76-81-71 GI94YPKH4

WIEŻA TEVION + kolumny - 120 zł. Wrocław, tel. 071/790-55-65, 0508/76-81-71 GG9PJFCH

WZMACNIACZ PIONEER, 610 W - 400 zł. Wrocław, tel. 071/790-55-65, 0508/76-81-71 GG9PJFCA

WZMACNIACZ SONY, 350 W - 210 zł. Wrocław, tel. 071/790-55-65, 0508/76-81-71 GI97CFFNA

WZMACNIACZ SAMOCHODOWY SOUNDWAVE B0610D, 600 W, regulacja tonów - 150 zł. Bagno, powiat wschowski, tel. 0695/55-97-88 GG9R4WNE

KOMPUTERY

AKCESORIA DO PC : dysk twardy WD, 160 GB, 7200 obr. - 109 zł, pamięć SDRAM 512 MB, PC133 BX, dwu stronna - 49 zł, zasilacz, 420 W, duży wentylator, zabezpieczenia, nowy, na gwarancji - 49 zł. Wrocław, tel. 071/342-81-87 GG973F9JW

DRUKARKA HEWLETT-PACKARD DESKJET F2290, wielofunkcyjna, nowa, na gwarancji - 190 zł. Tel. 0791/74-08-26 GI97CNPN7

DRUKARKA LEXMARK X5150 - 50 zł. Wrocław, tel. 071/790-55-65, 0508/76-81-71 GG9PKETF

DYSK TWARDY IBM, poj. 20 GB, do notebooka starszego typu (ze złączem ATA), w pełni sprawny - 75 zł. Wrocław, tel. 0602/17-33-45 GG974N3WM

DYSK TWARDY SEAGATE, poj. 43 GB - 40 zł. Wrocław, tel. 0503/61-39-81 GI97PJTJL

KOMPUTER PC AMD ATHLON 64 AM X2 4200 PLUS, 1 GB RAM, płyta główna Abit, karta grafiki N-Vidia 128 MB, obudowa ATX, zasilacz ATX 380 W, nagrywarka DVD-RW, HDD 1000 GB - 930 zł. Wrocław, tel. 0504/41-01-71 GI97LW4TY

KOMPUTER PC AMD SEMPRON 2600 PLUS, płyta główna 1 GB, HDD 320 GB, zasilacz 400 W, obudowa ATX czarna, nagrywarka DVD +/- RW, karta graficzna ATI Radeon X 1650 PRO - 600 zł. Wrocław, tel. 0504/41-01-71 GI97N77YE

KOMPUTER PC CELERON, takt. 2,8 MHz, karta grafiki GeForce 5200 FX NVIDIA, 512, HDD 200, klawiatura, monitor LCD 17" - 899 zł. Trzebnica, tel. 0609/79-50-77 po godz. 15 GI97H43CP

KOMPUTER PC DUAL CORE E5300, procesor 2x2.6 GHz, karta grafiki GeForce 9500 GT 1 GB, 2 GB RAM, HDD 500 GB, nagrywarka DVD +/- RW, klawiatura, mysz, nowy, na gwarancji - 1.199 zł + monitor LCD 17" - 150 zł, 19" - 220 zł, możl. transport. Strzelin, tel. 0605/27-64-42, 071/394-38-21 GG979JAEF

KOMPUTER PC INTEL PENTIUM CORE 2 DUO, 1.86 Ghz, płyta główna MSI, 1 GB RAM, obud. ATX Bovix, zasilacz Chieftec, nagrywarka DVD +/- RW Sata, HDD 320 GB - 800 zł. Wrocław, tel. 0504/41-01-71 GI97RAPCP

KOMPUTER PC PENTIUM Dual Core E6300, 2x2.8 GHz, HDD 2 GB DDR, nagrywarka DVD, karta graficzna X3100 512 mb lub ATI Radeon HD 4650 1 GB, karta dźwięk. HD audio 7.1, karta siec., klawiatura, mysz optyczna, nowy, 2 lata gwarancji - 999 zł + monitor 19" - 219 zł, możliwy dowóz. Legnica, tel. 0602/52-63-55 GI97LXJF9

KOMPUTER PC PENTIUM II - 59 zł. Wrocław, tel. 0792/35-15-02 GI97RATPN

KOMPUTER PC PENTIUM IV 2000 COMPAQ, 512 MB RAM, HDD 40 GB, DVD-ROM, karta dźwiękowa, karta sieciowa, klawiatura, mysz, głośniki, monitor 17" CRT, gwarancja - 299 zł, możliwy transport. Wiązów, powiat strzeliński, tel. 0605/27-64-42, 071/394-38-21 GG979JAEE

FOTO **KOMPUTER PC PENTIUM IV 2000**, takt. 2000 MHz, 256, HDD 40 GB, głośniki, karta dźwięk., karta siec., monitor CRT cyfrowy kolorowy, napęd DVD-ROM, porty USB, karta graf., ładna obudowa ATX, okabl., klawiatura, świetny do multimediów i internetu, stan b. dobry - 320 zł możliwość odpłatnego dowozu. Wrocław, tel. 0667/22-65-63 II97REWAN

KOMPUTER PC PENTIUM IV 2500, takt. 2500 MHz, karta grafiki geforce, 700 MB RAM, HDD 50 GB, głośniki, karta dźwięk., karta siec., monitor LCD, napęd combo CD/DVD-RW, ładna obudowa, porty USB, certyfikat Windows XP, klawiatura, mysz, świetny do gier, filmów i internetu, stan b. dobry - 620 zł (bezpłatny dowóz i podłączenie). Wrocław, tel. 0516/60-76-91 II97PTEEX

FOTO **KOMPUTER PC PENTIUM IV 2500**, takt. 2500 MHz, karta grafiki 100 MB, 512 MB RAM, HDD 50 GB, głośniki, karta dźwięk., karta siec., monitor LCD, porty USB, nagrywarka DVD, ładna obudowa, certyfikat Microsoft Windows XP, klawiatura, mysz, świetny do gier, filmów i internetu, stan bdb - 499 zł możliwość odpłatnego dowozu. Wrocław, tel. 0667/22-65-63 II97REWAR

FOTO **KOMPUTER PC PENTIUM IV 5600**, karta grafiki Radeon, 1 GB RAM, HDD 130 GB, głośniki, karta dźwięk., karta siec., monitor LCD, nagrywarka DVD, procesor dwurdzeniowy, ładna obudowa, klawiatura, okablowanie, drukarka, b. szybki, świetny na prezent, do gier, filmów i internetu, stan bdb - 790 zł możliwość odpłatnego dowozu. Wrocław, tel. 0667/22-65-63 II97REWAP

KOMPUTER PC Z MONITOREM 17" - 399 ZŁ - WIELKA WYPRZEDAŻ. zestawy do gier, filmów i internetu: Pentium 2400 MHz, 256 MB RAM, 40 GB HDD, DVD-CD-RW, k. grafiki, dźwiękowa, sieciowa, ładna obudowa, legalny Windows XP, monitor 17" - 399 zł, gwarancja, faktury VAT, serwis, możliwe inne konfiguracje, PROGRES. Wrocław, tel. 071/342-80-63 czynne w godz. 10-18 WI94HNJRA

KONSOLA MICROSOFT X-BOX 360 PREMIUM, przerobiona, pad bezprzewodowy, 20 gier, stan bdb, okablowanie, na gwarancji - 720 zł. Lubin, tel. 0512/63-74-11 GG9N797W

KONSOLA MICROSOFT X-BOX 360, przerobiona, pad, HDD 20 GB, okablowanie, pudełko, instrukcja, stan db - 670 zł. Wrocław, tel. 0609/96-03-88 GI97RTRFE

KONSOLA PSP CLASSIC, pełne wyposażenie, case (plastikowa obudowa), oryg. zasilacz, bateria, karta sony 4 GB, głośniki zewnetrzne, 2 gry, Lumines, Buzz, polskie łamigłówki, stan bdb, przerobiony Soft M33 - 580 zł. Polkowice, tel. 0695/43-51-02 GI97PTJN4

KONSOLA SONY PLAYSTATION - 250 zł. Wrocław, tel 0792/35-15-02 GI97RATRE

OR083770
SYNITOPS - Ps2, PSX, XBOX, X360 skup - sprzedaż - serwis Wrocław, ul. K.Wielkiego 39, tel. 071/782 85 58, 0604 62 15 18

GRA - NA PLAYSTATION 2, XBOX, XBOX 360, FILMY I BAJKI NA DVD OD 9 ZŁ/SZT., Verbatim z gwarancją działania, wszystkie dostępne tytuły, nowości i starsze, tylko pełne i sprawdzone wersje w dużej ilości po polsku, nadruk na płycie na życzenie! Gwarancja najniższej ceny na rynku. Katalog gratis, wysyłka dziś zamawiasz, jutro masz 5+5 gratis. Wrocław, tel. 0691/92-79-26 WI0010686

GRA - 3 ZŁ. CD, DVD, OD 9 ZŁ. XBOX 360, PLAYSTATIO N 1, 2, FILMY, BAJKI, płyty Verbatim z gwarancją działania, płyty przed wysyłką są sprawdzone, wszystkie dostępne tytuły, nowości i starsze w większości po polsku, filmy i bajki z polskim lektorem lub dubbingiem, katalog gratis do zamówienia, wysyłka pocztą, DVD od 9 zł/szt. 5+5 gratis. Wrocław, tel. 0506/33-33-58 WI9FK49W

GRA - 9 ZŁ/SZT. - PLAYSTATION 2, PSP, XBOX, XBOX 360, 5+5 GRATIS, również filmy i bajki na DVD, największa oferta gier na konsole, 100% tytułów, wszystkie nowości i starsze, gry przed wysyłką są sprawdzane + 100% gwarancji, najszybsza wysyłka - dziś zamawiasz jutro masz (w 24 godz.), DVD od 9 zł/szt. Legnica, tel. 0508/50-07-14 WI0007006

GRY NA SONY PLAYSTATION II : „Battlefield 2", „Modern Combat", „Gran Turismo 4", oryg. - 50 zł. Wrocław, tel. 0609/96-03-88 GI97PJX4W

KARTA GRAFICZNA GEFORCE XL 6610 MEDION - 15 zł. Wrocław, tel. 0792/35-15-02 GI97RATPR

KIEROWNICA DO PC SPEED DRIVER - 50 zł. Oława, tel. 0792/98-80-01 GI97LME4K

KOMPUTER PC, monitor kolor, drukarka, klawiatura, sprawny - 120 zł. Wrocław, tel. 0518/55-98-85 GI97M7NKN

KOMPUTER PC AMD 2500 BARTON PLUS, 1 GB RAM, HDD 250 GB, karta graficzna GeForce Titanium 4200, obudowa Modecom, nagrywarka DVD +/- RW - 550 zł. Wrocław, tel. 0504/41-01-71 GI97KWFM4

KONSOLA SONY PLAYSTATION II SLIM 9004, przerobiona, Dual Shock, pudełko, instrukcja, okablowanie, z grami, stan bdb - 350 zł. Wrocław, tel. 0609/96-03-88 GI97M7P3A

KONSOLA SONY PLAYSTATION II SLIM, przerobiona (Mobdo), kompletna, Dual Shock + gry na DVD (nowe i stare tytuły), stan idealny, zadbana - 370 zł + ew. kierownica - 120 zł. Wrocław, tel. 0792/35-26-23 GI97R7NMR

KONSOLA SONY PLAYSTATION III, pad bezprzewodowy, dysk twardy, okablowanie, oryg. zapakowana, 2 gry, stan bdb - 930 zł. Lubin, tel. 0512/63-74-11 GI97EPA93

KUPIĘ KARTĘ TV, do notebooka, na złącze PCMCIA. Wrocław, tel. 0505/79-32-92 GG94PYPFX

KUPIĘ KOMPUTERY PC, podzespoły, nowe i używane oraz oryginalne programy, najlepsze ceny. Wrocław, tel. 071/341-44-54, 0604/45-91-13 GG9WNEHN

KUPIĘ KONSOLE : Sony PlayStation, PlayStation II, Microsoft XBOX, nowe, używane, również uszkodzone oraz oryginalne gry, najlepsze ceny. Wrocław, tel. 071/344-02-49, 0604/45-91-13 GG9WNEHM

KUPIĘ KONSOLE SONY PLAYSTATION II, III, PSP, kpl., przerobione, z grami, w idealnym stanie, możliwy dojazd. Wrocław, tel. 0792/35-26-23 GI97HTCWT

KUPIĘ KONSOLE SONY PLAYSTATION III. Jelenia Góra, tel. 0607/16-23-20 GI94MWLFH

KUPIĘ KONSOLE SONY PLAYSTATION III. Wrocław, tel. 0791/26-70-76 GI97394K7

KUPIĘ NOTEBOOKA, może być porysowany, zdekompletowany lub z pękniętą matrycą (najchętniej 15.4"), możliwy dojazd. Tel. 0505/79-32-92 GG94CCJ97

KUPIĘ NOTEBOOKA, nowego lub używanego, zdecydowanie, gotówka od ręki (do 60% ceny sklepowej), możliwy dojazd. Wrocław, tel. 0794/72-90-80, 0723/15-77-93 GI97PMCEX

KUPIĘ PROGRAMY NA PC, MS Windows, MS Office. Wrocław, tel. 0604/45-91-13 GG9WNEHH

KUPIĘ SPRZĘT KOMPUTEROWY : notebooki, komputery itp., monitory LCD, oryg. oprogramowanie. Wrocław, tel. 071/342-81-87 GG9JNWNJ

MODEM GSM HUAWEI E800, na złącze ExpressCard (do nowych notebooków), b. szybki, prędkość do 7.2 MB, bez SIM locka (działa w każdej sieci), kpl. dokumentacja, pudełko, przejściówka na złącze PCMCIA (do starszych notebooków), obsługa wiadomości SMS, stan bdb - 179 zł, możl. wysyłki + ew. karta SIM i-Plus, na koncie 407 PLN. Wrocław, tel. 0505/79-32-92 GI97J79TX

MODEM GSM Sony Ericsson GC89, do bezprzewodowego internetu, bez SIM locka (działa we wszystkich sieciach GSM), na złącze PCMCIA, wbudowana bezprzewodowa karta sieciowa Wi-Fi, stan bdb, pudełko, kpl. zestaw z płytą CD, możliwość podłączenia zewnętrznej anteny - 99 zł + ew. bezabonamentowa karta SIM z taryfą i-Plus. Wrocław, tel. 0880/12-12-52 GG94XJTXK

MONITOR, 15", sprawny - 60 zł. Wrocław, tel 0888/26-35-52 GI97PPCJR

MONITOR COMPAQ 15" - 50 zł. Wrocław, tel. 071/790-55-65, 0508/76-81-71 GG9PKEN4

MONITOR HYUNDAI 17" - 100 zł., Wrocław, tel 071/790-55-65, 0508/76-81-71 GG9PKEMY

MONITOR LG 17" - 70 zł. Lubin, tel. 0794/41-41-71 GG94XLPLP

MONITOR SAMSUNG 17", stan idealny - 50 zł. Głogów, tel. 0603/29-36-45 GI97ELHRK

MONITOR LCD FUJITSU-SIEMENS 4312 FA, stan idealny - 400 zł możl. wystawienia rachunku. Wrocław, tel. 0889/60-05-47 GI9T7WR3

MONITORY, 2 szt., 50 zł i 70 zł lub zamienię. Bierutów, powiat oleśnicki, tel. 0514/17-87-36, 0794/96-47-89 GI97FKCWX

MONITORY, Hyundai 17", Image Quest V770+, stan bdb, mało używany - 30 zł, Philips 105E 15", stan db, zadbany - 20 zł. Leśna, powiat lubański, tel. 0691/13-75-94 GG9NPJ3T

MONITORY DAEWOO 17" : kolorowy, okablowanie, stan bdb - 100 zł, kolorowy, stan bdb - 150 zł. Strzegom, powiat świdnicki, tel. 0791/64-30-53 GI979MT9C

NOTEBOOK IBM R-51, takt. 1.8 MHz, matryca 15", HDD 30 GB, nagrywarka DVD, bateria - 1 godz., zasilacz, sterownik, klasyka laptopów, stan bdb - 510 zł. Kłodzko, tel. 0607/55-31-88 GI97PFNRE

NOTEBOOK ACER, nowy, zapakowany, 2 GB RAM, na gwarancji - 1.320 zł. Oleśnica, tel. 0511/60-11-33 GI97KN3MM

NOTEBOOK - 1.399 zł. Wrocław, tel 0792/35-15-02 GI97RATPM

NOTEBOOK NX 6310 HEWLETT-PACKARD, takt. 1,60 MHz (Intel Core 2 Duo Centrino), matryca 15.4", 512, HDD 80, touch pad, Wi-Fi, bluetooth, karta dźwiękowa HD - 1.700 zł. Trzebnica, tel 0609/79-50-77 po godz. 15 GI97H43EJ

NOTEBOOK PENTIUM 1300 DELL LATITUDE D500, wydajny mobilny procesor z 1 MB cache, matryca 14", 256 MB RAM, HDD 12 GB, napęd CD-ROM, karta grafiki Intel (64 MB własnej pamięci - dobra do gier), porty COM, LPT, IrDA, 2x USB, PCMCIA, nowy oryg. zasilacz, sprzęt idealny do pracy i nauki - 525 zł, możliwy transport. Wrocław, tel. 0602/17-33-45 GG979JH4H

NOTEBOOK PENTIUM 1400 DELL, matryca 14" (rozdz. 1440x900), 256 MB RAM, HDD 10 GB, napęd CD ROM, uszkodzona bateria (działa tylko na zasilaczu), możl. dowóz - 370 zł. Wrocław, tel. 0697/84-92-17 GG977WYTL

NOTEBOOK PENTIUM 1600 DELL D610, procesor Centrino takt. 1600 MHz, 1 GB RAM, HDD 40 GB, nagrywarka DVD-R/RW, karta dźwiękowa, karta sieciowa, Windows XP z licencją, fax-modem, port COM - 850 zł, możl. transport. Strzelin, tel. 0605/27-64-42 GI94EWNWE

NOTEBOOK PENTIUM III 700 FUJITSU-SIEMENS, 64 MB RAM, HDD 6.2 GB, CD-ROM, karta graficzna 64 MB, FDD 1.44 MB, oprogramowanie Windows, karta dźwiękowa - 1.000 zł. Wrocław, tel. 071/793-85-08, 0503/33-36-32 GI97MJ4C3

NOTEBOOK PENTIUM IV 1600 DELL, 512 MB RAM, HDD 40 GB, napęd combo DVD/CD-RW, karta grafiki Ati Radeon 9000, bezprzewodowa karta sieciowa Wi-Fi, karta dźwiękowa, karta sieciowa 10/100 MB, port COM, Windows XP z licencją, oryg. zasilacz - 699 zł. Strzelin, tel. 0605/27-64-42 GI9XRXCK

NOTEBOOK PENTIUM IV M 1600 FUJITSU-SIEMENS FSC E4010, Centrino, 512 MB RAM, HDD 60 GB, DVD, Wi-Fi - 620 zł. Wrocław, tel. 0664/46-56-78, 071/784-69-52 GI97NLJLA

NOTEBOOK PENTIUM M 1500 DELL INSPIRON 8600, duży ekran 15.4" WSXGA o podwyższonej rozdzielczości, 512 MB RAM, HDD 30 GB, napęd DVD-RW, karta grafiki GeForce FX5650 z 128 MB RAM (dobra do gier), bateria (na 1.2 godz. pracy), oryg. zasilacz, zadbany, atrakcyjny wygląd - 675 zł, możl. dowóz do Wrocławia w cenie zakupu. Marcinkowice, powiat oławski, tel. 0692/83-61-11 GI97L4TLT

NOTEBOOK PENTIUM M 1800 Centrino 745A, szklana matryca 15.4", 512 MB RAM, fax-modem, bezprzewodowa karta sieciowa Wi-Fi, nagrywarka DVD-RW, 4 porty USB, zasilacz, dobra bateria, zadbany, atrakcyjny wygląd + oryg. bezprzewodowa mysz - 749 zł lub zamienię na telefon GSM wysokiej klasy, ew. iPhona. Wrocław, tel 0505/79-32-92 GI97F33WA

PALMTOP MEDION, z uszkodzoną wbudowaną anteną do GPS, system Windows, ładowarka, wejscie na karty SD - 150 zł. Wrocław, tel. 0505/79-32-92 GI94PRW4L

ROWERY

ROWER, trójkątna rama, prod. polskiej - 200 zł. Bierutów, powiat oleśnicki, tel. 0514/17-87-36 GI94MHY3K

ROWER GIANT TRACKER, damski, osprzęt Shimano Deore i Acera, błotniki, bagaznik, oświetlenie - 380 zł. Wrocław, tel. 0664/99-13-02 GI97PTJPY

ROWER MAXIM SOBIESŁAW ZASADA GROUP, turystyczny, koła 28", stan db - 290 zł. Świdnica, tel. 0693/54-16-25 GG94P9ETY

ROWER GÓRSKI, damski, koła 26" - 120 zł. Kłodzko, tel. 0605/44-85-50 GG9RHP3T

ROWER GÓRSKI, męski - 120 zł. Kłodzko, tel. 0600/61-61-77 GG9RHP3R

ROWER GÓRSKI, uniwersalny, 1.5-roczny, stan bdb, z błotnikami - 300 zł. Polanica-Zdrój, powiat kłodzki, tel. 0783/98-44-64 po godz. 21 GG94HXC7C

ROWER GÓRSKI, teleskop przedni, amortyzator tylny, hamulec tarczowy, stan idealny - 450 zł. Wrocław, tel 0502/36-11-43 GG9TFMFX

ROWER GÓRSKI - 255 zł. Wrocław, tel. 0792/35-15-02 GI97RATRF

ROWER GÓRSKI, prod. szwedzkiej, ładny, koła aluminiowe 20", przerzutki, hamulce, kolor niebieski met. - 128 zł. Wrocław, tel. 0510/46-34-10 GI94XJAJR

ROWER GÓRSKI GIANT SEDONA W, damski, b. lekki, aluminiowa rama 14", alum. obręcze 26", osprzęt Shimano ST, amortyzator przedni Spinner Manx, przerzutki w manetkach, b. wygodne siodełko z amortyzatorem, możliwy transport - 420 zł, cena sklepowa - 1.049 zł, możl. wysł. zdjęć na e-mail. Wrocław, tel. 0505/79-32-92 GI97AYYXE

ROWER GÓRSKI RAGAZZI, zielony, męski, koła 26", osprzęt Shimano SIS, 18 biegów, sprow. z Niemiec, używany, stan bdb - 250 zł. Korzeńsko, powiat trzebnicki, tel. 0667/99-07-08, 071/385-61-77 GI97M3KXY

ROWER TREKINGOWY - 200 zł. Tomaszów Bolesławiecki, tel. 0692/98-43-85 GI94XX349

ROWER TREKINGOWY GAZELA, duże koła 28", męski, hamulce bębnowe, przerzutki, stan bdb - 400 zł lub zamienię. Ruszów, powiat zgorzelecki, tel. 0603/35-22-81 GI949F9AC

ROWERY : górski - 150 zł, składak - 60 zł Bierutów, powiat oleśnicki, tel. 0514/17-87-36, 0794/96-47-89 GG94PM7XR

ROWERY, z Niemiec, od 100 zł. Legnica, tel. 0889/10-05-45 GI97H44EL

MASZYNY, SPRZĘT I MATERIAŁY BUDOWLANE

MASZYNY I SPRZĘT BUDOWLANY

AGREGAT TYNKARSKI WERNER WADER, elektr., do workowanych zapraw, prod. niemieckiej - 6.900 zł. Tel. 0607/22-03-09 GI97E9EJT

AGREGAT TYNKARSKI PFT G-4 - 7.000 zł. Dobrzykowice, powiat wrocławski, tel. 0601/72-29-41 GI97RTREJ

AGREGAT TYNKARSKI PSTG4 + osprzęt - 9.500 zł. Siedlisko, powiat nowosolski, tel. 0607/23-09-04 GI97LWPLA

AGREGAT TYNKARSKI PFT G-4, 1996 r., kpl. - 6.500 zł. Skokowa, powiat trzebnicki, tel. 071/312-66-61, 0693/19-10-20 GI97PTHJ4

AGREGAT TYNKARSKI PFT G-4, 2009 r., jak nowy, na gwarancji, cena sklepowa 23.000 zł - 15.000 zł. Skokowa, powiat trzebnicki, tel. 071/312-66-61, 0693/19-10-20 GI97LWCLK

AGREGAT TYNKARSKI PUTZMEISTER P-13E, do tynków tradycyjnych - 21.000 zł. Wrocław, tel. 0601/72-29-41 GI97RTR9T

BARAK BUDOWLANY, solidny, wym. 7x2.5x2.2 m - 2.000 zł. Tel. 0607/22-03-09 GI97E9EJC

BARAK BUDOWLANY lub na działkę, ocieplony, zamontowane grzejniki elektryczne, podłączony prąd i licznik elektr., dł. 8.5 m, wys. zewnętrzna 2.70 m, wewnętrzna 2.10 m, szer. 2.65 m, podzielony na 2 pokoje, miejsce na umywalkę i toaletę, góra pokryta papą - 2.400 zł. Opole, tel. 077/464-13-46 GI97P4AJW

☎ **BARAKOWOZY**, 2 szt. - 8.500 zł. Kluczbork, tel. 0604/48-98-49 GI97JXREX

BARAKOWOZY na kołach, wym. 7x2.3 m, okna, prąd, dwa pomieszczenia - 3.800 zł, wym. 9x2.3 m, stan bdb - 6.800 zł, dwa metalowe garaże o wym. 7x3 m - 1.000 zł oraz izoterma metalowa o wym. 5x2 m - 800 zł. Wrocław, tel. 0663/59-80-00 GI94PETA4

BARAKOWÓZ, po remoncie, dł. 7.5 m, 2 pokoje i WC, zarejestrowany, hak, 4 koła, zaczep ciągnikowy - 10.000 zł. Oleśnica, tel. 071/314-98-47, 0601/78-40-09 GI97PMCJK

BETONIARKA, poj. 60 l, kpl. - 350 zł Bolesławiec, tel. 0782/13-92-15 GI97REPLR

BETONIARKA, 150 l, stan db - 900 zł. Bolesławiec, tel. 075/644-94-53 po godz. 17, 0512/78-65-85 GI97NPRLC

SERWIS, REMONTY, CZĘŚCI ZAMIENNE

FADROMA
XCMG
XCG
SHANTUI
MIKASA
VON ARX
PEZAL
KAMA/KIPOR
IMER
IHIMER

Bumar sp. z o.o. Biuro Handlowe we Wrocławiu, ul. Grabiszyńska 163, 53-439 Wrocław
tel. (71) 361-00-51, 361-57-26

BETONIARKA, poj. 150 l - 500 zł. Czernica, powiat wrocławski, tel. 071/318-57-56 GI97KWJNH

BETONIARKA, poj. 180 l - 850 zł. Doruchów, powiat ostrzeszowski, tel. 062/731-51-80, 0609/88-19-33 GI94X9LX7

BETONIARKA, poj. 140 l, 220 V - 520 zł. Dzierżoniów, tel. 074/831-92-76, 0507/18-75-02 GG9TJEK3

BETONIARKA, poj. 150 l, prod. niemieckiej, 380 V, stan bdb - 600 zł. Gubin, powiat krośnieński, tel. 068/359-37-41, 0510/25-01-41 GI97LTYCN

BETONIARKA, poj. 100 l, 220 V - 450 zł. Jelcz-Laskowice, powiat oławski, tel. 0608/65-32-14, 071/318-80-33 GI97PFJPJ

BETONIARKA, poj. 180 l, masywna konstrukcja, pompowane koła - 780 zł. Kluczbork, tel. 0660/11-06-00 GI97CANXP

BETONIARKA, poj. 100 l, 1-fazowa, po remoncie - 500 zł. Miejska Górka, powiat rawicki, tel. 0692/20-20-57 GI97L4PYL

BETONIARKA, poj. 100 l, 220/380 V - 680 zł. Oleśnica, tel. 071/398-51-61 GI97L4P9J

BETONIARKA 220 V, 110 l, prod. niemieckiej - 600 zł. Oleśnica, tel. 071/314-98-47, 0601/78-40-09 GI97PMCHA

BETONIARKA, poj. 125 l, na 230 V, nowa, nieużywana z 2009 r., zdjęcia do wglądu na www.autogielda.pl - 800 zł. Oława, tel. 0790/39-26-26 GI97N7CYR

BETONIARKA, poj. 140 l, 400V - 950 zł. Piaski, powiat gostyński, tel. 0601/73-92-95 GI97LWCTH

BETONIARKA, poj. 140 l, 230V - 600 zł. Piaski, powiat gostyński, tel. 0601/73-92-95 GI97LWCTT

BETONIARKA, 130 l - 300 zł. Ścinawa, powiat lubiński, tel. 0668/31-43-44 GI97NJ4EF

BETONIARKA, poj. 135 l, 220 V - 550 zł. Ścinawa, powiat lubiński, tel. 0887/06-86-15, 076/843-69-96 GI97MHXLL

BETONIARKA, poj. 100 l, używana oraz skrzynka energetyczna - 300 zł. Wrocław, tel. 0500/24-63-12 GI97H97WA

DŹWIG HYDROS T321, 1980 r., udźwig 32 t, aktualne badania UDT, w ciągłej eksploat. - 160 000 zł do uzg. Kalisz, tel. 0604/40-85-07 GI97RTPNM

DŹWIG IFA, żółty, stan wizualny bdb, do poprawek elektryka sterująca wyciągnikiem - 12.000 zł. Tel. 0504/23-00-90 GI97HNLCA

DŹWIG IFA ADK-70, 1987 r., udźwig 7 t, maks. wysięg 13.60 m, niedawno sprowadzony, zarejestr., stan bdb - 25.000 zł lub zam. na większy. Oleśnica, tel. 0502/39-91-07 GI97FARML

📷 FOTO **DŹWIG JELCZ** DS-0101K, 1986 r., maks. 10 ton, rok prod. 1986, po kapitalnym remoncie, podnoszona kabina, czerpak obrotowy + hak, idealny do rozładunku wagonów, stan b. dobry + części, opony stan b. dobry, dodatkowo opony 1100x20 nowe - 33.500 zł. Wałbrzych, tel. 0602/45-80-85 II97RATM4

DŹWIG LIAZ DS-1020R, 1987 r., ważne badania, książka UDT, stan bdb - 42 000 zł lub zamienię na koparkoładowarkę. Lubin, tel. 0609/83-14-04, 076/724-63-71 GI97FC4HL

☎ **DŹWIGI**: 2 szt., ład. 35 t, wysięg 30 m, z 1973 r., na nadwoziu Iveco, po rem. kapitalnym w 2008 r. oraz 16 t, wysięg 22 m, na nadwoziu Kamaza, z 1989 r., ważny dozór do 30.08.2010 r. - 310.000 zł. Kluczbork, tel. 0604/48-98-49 GI97EWXXR

FORMA DO PRODUKCJI KRĘGÓW betonowych, fi 100 cm, nowa - 7.000 zł. Myślenice, tel. 0785/44-84-22 GI97RTNM4

FORMA DO PRODUKCJI PUSTAKÓW, żużlowych i bloczków betonowych - 1.600 zł. Wrocław, tel. 0602/17-97-53 GI97CJELN

KONTENER BUDOWLANY, wym. 360x240x220 cm - 1.200 zł. Wrocław, tel. 0501/79-43-50, 0501/14-71-59 GI97NEYFA

KONTENERY, metalowe budowlane, biurowe, socjalne, mieszkalne, do remontu, wym. 6x2.5x2.5 m, nadają się na działki rekreacyjne - 2.500 zł/szt. Rzepin, powiat słubicki, tel. 0510/82-80-11 GI97NEXYR

DEUTZ, PERKINS MWM, CASE, HATZ, JCB, CUMMINS MECALAC, HANOMAG

części silnikowe

www.bimetex.pl

Wrocław, ul. Redarów 30, tel. 071/796 08 34
Wrocław, ul. Paryska 4, tel. 071/345 58 34

✪ **KOPARKA S-502, 1982 r., poj. 0.4 m3, duża wydajność - 8.000 zł do negocjacji. Tel. 0886/59-70-14 WI97FW3RN**

KOPARKA RH 4,5, 2002 r., gąsienicowa - 85.000 zł. Inowrocław, tel. 0601/22-33-06, 052/318-90-35 GI97K9CT4

KOPARKA ATLAS 1604, 1995 r., kołowa, stary model, waga 18 t, ramię 3 razy łamane, pług, stabilizatory, silnik Deutz 6-cylindrowy, turbo, sprowadzona, nieeksploat. w kraju, stan techn. bdb, gotowa do pracy - 89.000 zł. Chojnów, powiat legnicki, tel. 0601/78-78-15, 076/818-64-30 GI97AAENL

KOPARKA ATLAS 1204, 1997 r., kołowa - 75.000 zł. Inowrocław, tel. 0601/22-33-06, 052/318-90-35 GI97NEXPF

KOPARKA ATLAS 1604 HD, 1998 r., gąsienicowa - 115.000 zł. Inowrocław, tel. 0601/22-33-06, 052/318-90-35 GI97K9CRK

KOPARKA ATLAS 1604, 1993 r., przeb. 12123 mtg, łyżki 30, 60, 90, 120 cm - 20 000 EUR. Niemcy, tel. 0049/16-36-01-21-57 GI9E3NMA

KOPARKA ATLAS 1104, 1995 r., kołowa, waga 11,5 t, wysięgnik reg., szybkozłącze, 3 inst. hydraul., 3000 mtg, stan idealny - 63.000 zł netto. Ostrowiec Świętokrzyski, tel. 0603/58-35-83, 0603/58-32-83 GI97RTPWC

KOPARKA ATLAS 210, 2007 r., fabr. nowa, klimatronic, komputer, centr. smarowanie, dodatk. hydraulika, silnik Cummins 6-cylindr. turbo, klepki 700 mm - 265.000 zł. Ostrowiec Świętokrzyski, tel. 0603/58-35-83, 0603/58-32-83 GI97RTPYL

KOPARKA ATLAS 1304, 1990 r., przeb. 12700 mtg, skarpówka, łyżka czerpakowa 0.9 m3, chwytak, po rem. silnika (przeb. 1000 mtg) - 62.000 zł. Zagroda, tel. 0502/61-24-42 GI9E3NM7

KOPARKA CASE 588, 1997 r., kołowa, waga 14 t - 60.000 zł. Lwówek Śląski, tel. 0604/48-29-80 GI94CLFJT

KOPARKA CASE 988, 1999 r., waga 20 t, kołowa, łyżka skarpowa 2 m b. (1,5 m3), wysięgnik monoblok, szybkozłącze hydraul., pług, podpory, silnik Cummins, sprow., nieeksploat. w kraju - 80.000 zł netto. Ostrowiec Świętokrzyski, tel. 0603/58-35-83, 0603/58-32-83 GI97RTPWJ

KOPARKA CASE CX 210, 2002 r., gąsienicowa, szybkozłącze hydraul., inst. do młota, podwozie 70%, 8200 mtg, stan bdb - 125.000 zł netto. Ostrowiec Świętokrzyski, tel. 0603/58-35-83, 0603/58-32-83 GI97RTPNY

KOPARKA CAT 312, 2002 r., gąsienicowa - 125.000 zł. Inowrocław, tel. 0601/22-33-06, 052/318-90-35 GI97K9CRR

📷 **KOPARKA CAT** 219, 1989 r., diesel, pełna dokumentacja, szybkozłącze, łyżka do kopania, waga 23 t, wyjście na młot, stan b. dobry, sprowadzona z Niemiec - 50.000 zł. Lubków, powiat bolesławiecki, tel. 075/738-93-49, 0602/72-03-07 II97RPKKK

📷 **KOPARKA CAT** 318 BL, 2000 r., pełna dokumentacja, sprowadzona, klimatyzacja, szybkozłącze, wyjście na młot, łyżka do kopania, waga 20 t, przebieg 7400 mtg, silnik Cat, pełna hydraulika, łyżka, monoblok, klimatyzacja, stan b. dobry, serwisowana, sprowadzona z Niemiec - 130.000 zł. Lubków, powiat bolesławiecki, tel. 075/738-93-49, 0602/72-03-07 II97RPKKR

KOPARKA CAT 308, 1999 r., gąsienicowa, 7100 mtg, ramię skrętne, szybkozłącze, 2 łyżki, krótki tył, niewielkie spalanie, waga 9 t - 65.000 zł netto. Ostrowiec Świętokrzyski, tel. 0603/58-35-83, 0603/58-32-83 GI97RTPR3

KOPARKA CAT 312, gąsienicowa, 4300 mtg, szybkozłącze, inst. do młota - 125.000 zł netto. Ostrowiec Świętokrzyski, tel. 0603/58-35-83, 0603/58-32-83 GI97RTPTL

KOPARKA CAT 315 C, 2004 r., gąsienicowa, szybkozłącze hydraul. Miller, inst. do młota, zabezp. przed kradzieżą Wandal-Garda, stan bdb - 15.000 zł. Ostrowiec Świętokrzyski, tel. 0603/58-35-83, 0603/58-32-83 GI97RTPTC

KOPARKA CATERPILLAR M318, 2000 r., kołowa - 130.000 zł. Inowrocław, tel. 0601/22-33-06, 052/318-90-35 GI97K9CTL

KOPARKA ETEC ATLAS, 1994 r., przebieg 6 500 mtg, 3 czerpaki, skarpówka - 65.000 zł. Lubań, tel. 075/721-06-64 GG9LRKNL

KOPARKA FUCHS, 1990 r., przeładunkowa, 4 podpory, kabina podnoszona hydraul. - 75.000 zł. Inowrocław, tel. 0601/22-33-06 GI97K9CXH

KOPARKA HYUNDAI ROBEX 290 LC, 1994 r., gąsienicowa, poj. łyżki 1.5 m3, waga 30 ton, rozstaw gąsienic 3, 4 m, 100% sprawna - 79.000 zł netto. Grabik, powiat żarski, tel. 0509/29-63-57 GI97PTJ4E

KOPARKA JCB JS 220 LC, 2005 r., 23,5 t, szybkozłącze hydraul., inst. do młota, podwozie 95%, 8800 mtg, pełny serwis JCB (filtry, oleje) - 175.000 zł netto. Ostrowiec Świętokrzyski, tel. 0603/58-35-83, 0603/58-32-83 GI97RTPTT

KOPARKA KOBELCO SK 330, 2004 r., szybkozłącze hydraul., inst. do młota, waga 35000 kg, klepki 700 mm - 220.000 zł netto. Ostrowiec Świętokrzyski, tel. 0603/58-35-83, 0603/58-32-83 GI97RTPYY

KOPARKA KOMATSU PW 150, 2002 r., kołowa - 130.000 zł. Inowrocław, tel. 0601/22-33-06, 052/318-90-35 GI97K9CTN

KOPARKA KOMATSU PC 130, 2007 r., gąsienicowa - 150.000 zł. Inowrocław, tel. 0601/22-33-06, 052/318-90-35 GI97K9CRY

KOPARKA LIEBHERR A900, 1996 r., kołowa, waga 16,5 t, wysięgnik reg., szybkozłącze, silnik Deutz nowy (gwarancja do 08.2009 r.), 150 KM - 90.000 zł netto. Ostrowiec Świętokrzyski, tel. 0603/58-35-83, 0603/58-32-83 GI97RTPWT

KOPARKA LIEBHERR A314, kołowa, waga 15,5 t, wysięgnik monoblok, szybkozłącze, 3 inst. hydraul., 8000 mtg, stan idealny, komputer działa bdb, reg. wydajność hydraul., można ustawić wolną pracę na wysokich obrotach - 145 000 zł. Ostrowiec Świętokrzyski, tel. 0603/58-35-83, 0603/58-32-83 GI97RTPXK

KOPARKA MECALAC 11 CXI - 63.000 zł + VAT. Milicz, tel. 0603/76-55-39 R02008819

KOPARKA MECALAC CX 11, 1992 r., po rem. silnika - 55.000 zł. Sobótka, powiat wrocławski, tel. 0513/31-16-71 GI97R7K99

● KOPARKA MECALAC 12 MXT, 1999 r., stan bdb, z osprzętem 4 łyżki, widły do palet, I właśc., maszyna była używana w firmie brukarskiej - 92.000 zł. Wrocław, tel. 0502/30-75-30 L01226559

KOPARKA O&K, 1994 r., przeb. 8900 mtg, poj. łyżki 1.2 m3 - 16.000 zł. Bogatynia, powiat zgorzelecki, tel. 075/773-09-27 GI9E3NLW

KOPARKA O&K MH6, 1999 r., kołowa, waga 24 t, łyżka 1,4 m3, głęb. kopania 6,5 m, monoblok, szybkozłącze hydraul., inst. do młota, centr. smarowanie, pług, podpory, silnik Deutz 6-cylindr. turbo, chłodzony cieczą, sprow. z zagranicy - 104.000 zł netto. Ostrowiec Świętokrzyski, tel. 0603/58-35-83, 0603/58-32-83 GI97RTPY7

✪ **KOPARKA WARYŃSKI K-606, 1984 r., gąsienicowa, poj. 0.60 m3, duża wydajność - 11.000 zł do negocjacji. Tel. 0886/59-70-14 WI97FW3TM**

NISKOPODWOZIOWY
TRANSPORT KRAJ I ZAGRANICA

Świdnica Śl., ul. Wrocławska 112
tel. 074/851-61-17
0-660 437 922

KOPARKA WARYŃSKI K-611, 1989 r., diesel, gąsienicowa, do drobnych poprawek, nowego typu - 12.400 zł lub zamienię. Jelenia Góra, tel. 0602/23-29-81 GI97CYFK7

📷 FOTO **KOPARKA WARYŃSKI** K-611, 1989 r., SW-400, żółty, nowy typ, możliwa sprzedaż części - 1,50 zł/kg lub całości po 0,70 zł/kg lub zamiana na koparkoładowarkę, samochód, ciągnik, przyczepę - 12.900 zł. Jelenia Góra, tel. 0669/64-68-44 II97R7P4A

KOPARKA WARYŃSKI K-611 - 10.000 zł. Wołczyn, powiat kluczborski, tel. 0608/51-35-97 GI97F7T9J

KOPARKA WARYŃSKI K-606, 1988 r., stan bdb - 16.000 zł. Wołczyn, powiat kluczborski, tel. 0608/51-35-97 GI94FFL7P

KOPARKOŁADOWARKA CASE 580S, 1992 r., przeb. 9500 mtg - 12 000 EUR. Bogatynia, powiat zgorzelecki, tel. 075/773-09-27 GI9M4EAC

KOPARKOŁADOWARKA CASE 580G, 1990 r., 4x4, tylna ramię teleskopowe, dzielona łyżka przednia, 3 łyżki w komplecie, stan bdb - 37.000 zł i inne. Lwówek Śląski, tel. 0604/48-29-80 GI97NLANN

📷 **KOPARKOŁADOWARKA CATERPILLAR** 428C, 1999 r., diesel, łyżka 4x1, teleskop, instalacja na młot pneumatyczny, oryg. lakier, 7150 mtg - 99.000 zł + VAT. Ostrzeszów, tel. 0602/55-82-09, 0604/05-43-22 drobud@vp.pl II97RTK9W

KOPARKOŁADOWARKA CATERPILLAR 428, 1990 r., diesel, żółty, przeb. 11980 mtg, napęd 4x4, silnik Perkins, widły do palet, otw. łyżka, wyjście na młot pneumatyczny, łyżka tylna po remoncie, nowe opony przednie, po wymianie tarcz ham., nowy akumulator i zęby łyżki tylnej, stan bdb - 57.000 zł lub zamienię. Świeradów-Zdrój, powiat lubański, tel. 0607/87-66-34 GG977WYRA

KOPARKOŁADOWARKA CATERPILLAR 428, 1990 r., diesel, żółty, przeb. 11980 mtg, napęd 4x4, silnik Perkins, widły do palet, otw. łyżka, wyjście na młot pneumatyczny, łyżka tylna po remoncie, nowe opony przednie, po wymianie tarcz ham., nowy akumulator i zęby łyżki tylnej, stan bdb - 17.000 zł lub zamienię. Świeradów-Zdrój, powiat lubański, tel. 0607/87-66-34 GG977WYRA

KOPARKOŁADOWARKA CATERPILLAR 428, 1994 r., przeb. 10.000 mtg, teleskop, otwierana łyżka, widły - 70.000 zł. Zagroda, tel. 0502/61-24-42 GI9M4EAL

☎ **KOPARKOŁADOWARKA FORTSCHRITT** T-174/2, 1989 r., napęd 4x4, podpory, widły, łyżka, w pełni sprawna - 12 500 zł. Krotoszyn, tel. 062/725-79-88, 0509/49-34-53 GI97NAKCL

KOPARKOŁADOWARKA FORTSCHRITT, techn. sprawna - 8.500 zł. Pleszew, tel. 0600/91-88-04 GI97LWEYY

KOPARKOŁADOWARKA FUCHS 714, 1995 r., hydraul. podnoszona kabina, waga 23 t, zasięg 11.5 m, po rem. kapitalnym - 62.500 EUR. Zgorzelec, tel. 0507/08-88-37, 0507/08-88-38 GI97LWNF9

KOPARKOŁADOWARKA HITACHI FB90, 1999 r., przebieg 6 900 mtg, 4x4x4, łyżka 2.4 m3, czerpaki - 10.000 EUR. Zgorzelec, tel. 0602/85-91-99 GG9LF7N4

KOPARKOŁADOWARKA JCB 3CX, 2004 r., przeb. 3 087 mtg, teleskop, otwierana łyżka, widły, 3 czerpaki, instalacja do młota - 40.000 EUR. Tel. 0049/16-36-01-21-57 GI9M4EAM

KOPARKOŁADOWARKA JCB 3CX, 1994 r., przeb. 7 450 mtg, teleskop, otwierana łyżka - 16.000 EUR. Bogatynia, powiat zgorzelecki, tel. 075/773-09-27 GI9M4EAE

KOPARKOŁADOWARKA JCB 3CX P21 TURBO SITEMASTER - 120.000 zł. Inowrocław, tel. 0601/22-33-06, 052/318-90-35 GI97K9CWE

📷 FOTO KOPARKOŁADOWARKA JCB 3CX POWERSHIFT, 1999 r., diesel, żółty, łyżka pływająca, teleskop, widły, wyjście na młot, SRS, w kraju od roku, zadbana, ekonomiczna, w ciągłej eksploatacji, 4x4, 4x2, możliwy wynajem w cenie 90 zł/h - 99 000 zł możliwy leasing, kredyt, płatność kartą. Strzelin, tel. 0791/12-34-56, 0882/99-99-99, 071/788-43-33 www.dea.autogielda.pl dea@dea.net.pl KI3492599

Ładowarka FADROMA Ł201

Rok produkcji 1989. Po remoncie kapitalnym XI-2006 r. Używana.

Masa własna ładowarki 9500 kg
Udźwig 2650 kg
Łyżka 1,5 m³
Posiadają świadectwo zgodności UE
Gwarancja 3 miesiące lub 250 motogodzin.
Cena maszyny z łyżką 1,5m³, widłami i szybkozłączem: 98 000 PLN + 22% VAT
Cena maszyny z łyżką 1,5m³ standard bez szybkozłącza: 86 000 PLN + 22% VAT *ceny do negocjacji*

Bumar sp. z o.o. Biuro Handlowe we Wrocławiu, ul. Grabiszyńska 163, 53-439 Wrocław
tel. 665-505-330, 667-707-222

KOPARKOŁADOWARKA JCB 3C, stan bdb - 13.900 zł. Szprotawa, powiat żagański, tel. 0889/99-19-51 GI97R7KHW

KOPARKOŁADOWARKA KRAMER 515, 1984 r., silnik Deutz, napęd 4x4, koła skrętne, 2 łyżki do kopania, stan bdb - 29 900 zł. Chojnów, tel. 076/818-19-91, 0506/13-23-85 GG9R7NCC

KOPARKOŁADOWARKA MASSEY FERGUSON 50, 1989 r., przeb. 6.200 mtg, otw. łyżka, 2 czerpaki, skarpówka, stan opon db - 8 000 EUR. Lubań, tel. 0602/85-91-99 GI9FP3WT

KOPARKOŁADOWARKA MECALAC 11 CX, 1994 r., po rem. silnika, stan db - 45.000 zł. Oborniki Śląskie, powiat trzebnicki, tel. 0693/13-04-70 GI97KFCY7

KOPARKOŁADOWARKA OEHLER, do montażu na ciągnik, 2 czerpaki 60 i 30, chwytak do drewna, widły - 16 000 zł. Zagroda, tel. 0502/61-24-42 GI9M4EAK

KOPARKOŁADOWARKA OSTRÓWEK - 7.900 zł. Kamienna Góra, tel. 0604/08-39-43 GI97MJ4WL

KOPARKOŁADOWARKA OSTRÓWEK - 15 500 zł. Łagiewniki, powiat dzierżoniowski, tel. 0781/58-94-13 GI97CRJFR

KOPARKOŁADOWARKA OSTRÓWEK, 1988 r., stan bdb - 22.000 zł. Łagiewniki, powiat dzierżoniowski, tel. 0604/72-56-06 GI94J4CLP

KOPARKOŁADOWARKA OSTRÓWEK, 1988 r., stan db, w ciągłej eksploat. - 18.000 zł. Łagiewniki, powiat dzierżoniowski, tel. 0781/58-94-13 GG9MPMJC

KOPARKOŁADOWARKA OSTRÓWEK, 1988 r., stan bdb - 25.000 zł. Sobótka, powiat wrocławski, tel. 0600/97-62-10 GI94CXCLA

KOPARKOŁADOWARKA OSTRÓWEK K-162, 1981 r., nowe elem. blacharki, zarejestr. - 12.000 zł. Wołczyn, powiat kluczborski, tel. 0608/51-35-97 GG9PKFFL

KOPARKOŁADOWARKA OSTRÓWEK, 1988 r., stan bdb - 20.500 zł. Wykroty, powiat bolesławiecki, tel. 0668/30-24-49 GI97MLLWF

KOPARKOŁADOWARKA OSTRÓWEK, 1988 r., zarej., techn. sprawny - 21.000 zł. Wykroty, powiat bolesławiecki, tel. 0601/07-02-03 GI97N77EP

KOPARKOŁADOWARKA VOLVO BL 71, 2007 r., jak nowa - 157.000 zł. Lubań, tel. 075/721-06-64 GI9M4EAF

KOPARKOSPYCHARKA BIAŁORUŚ, 1985 r., stan db - 8 500 zł. Bolesławiec, tel. 075/736-98-10, 0603/36-53-57 GI97KMYRH

KOPARKOSPYCHARKA BIAŁORUŚ JUMZ, 1988 r., diesel, kabina nowego typu, ważne OC i przegląd, stan db + części - 11.800 zł. Bolesławiec, tel. 0602/23-29-81 GI94MTYLH

KOPARKOSPYCHARKA BIAŁORUŚ, 1990 r., zarejestr., stan bdb - 15.000 zł. Bolesławiec, tel. 0501/58-08-50 GG9MPMJ4

KOPARKOSPYCHARKA BIAŁORUŚ, 1980 r., wspom. kierownicy, bez prawa rejestr. - 3.500 zł. Ostrzeszów, tel. 0601/39-70-64 GI97PJPPP

KOPARKOSPYCHARKA BIAŁORUŚ, 1980 r., stan db, opony tylne 80 %, typ rolniczy, bez prawa rejestr. - 8.300 zł. Ostrzeszów, tel. 0697/45-17-75 GI97PPA9C

KOPARKOSPYCHARKA BIAŁORUŚ, 1989 r., diesel, czerwony, typ budowlany, kabina kwadratowa, techn. sprawna, nowe wtryskiwacze, pompa paliwa po regeneracji - 8.500 zł. Wrocław, tel. 0664/78-38-09 GI97H4C7A

Ładowarka FADROMA Ł201

Rok produkcji 1993. Po remoncie kapitalnym.

Masa własna ładowarki 9500 kg
Udźwig 2650 kg
Łyżka 1,5 m³
Posiadają świadectwo zgodności UE
Gwarancja 12 miesięcy lub 1000 motogodzin.
Cena: 119 000 PLN + 22% VAT do negocjacji

Bumar sp. z o.o. Biuro Handlowe we Wrocławiu, ul. Grabiszyńska 163, 53-439 Wrocław
tel. 665-505-330, 667-707-222

KOPARKOSPYCHARKA MTZ 82, 1998 r., napęd 4x4, przystosowana do wykopów liniowych, skrętny lemiesz, założony nowy łańcuch, opony 80%, w pełni sprawna, przygotowana do pracy, zarejestrowany - 29.900 zł. Chojnów, powiat legnicki, tel. 0694/12-77-90 GI97P4FNF

ŁADOWARKA AHLMANN AL 5, 1983 r., silnik Deutz, waga 3.5 t, łamana, stan opon bdb, łyżka o poj. 0.6 m3, 4x4 - 40 000 zł. Chojnów, tel. 076/818-19-91, 0506/13-23-85 GI97HJLPJ

ŁADOWARKA ATLAS 41 A, 1982 r., przeb. 10.100 mtg - 15.000 zł. Lubań, tel. 075/721-06-64 GI9M4EAH

ŁADOWARKA CASE 921C, 2004 r., kołowa, kupiona w serwisie, oryg. opony, 2900 mtg, koła Michelin 26,5x25, łyżka 4,5 m3 (ład. 8 t piasku), łyżka pływająca, Autoshift, blokada, jazda ster. dżojstikiem, silnik Cummins 300 KM, stan idealny - 265.000 zł netto. Ostrowiec Świętokrzyski, tel. 0603/58-35-83, 0603/58-32-83 GI97RTRE3

ŁADOWARKA FADROMA Ł-200 - 22.000 zł. Kluczbork, tel. 0608/51-35-97 GG9PKFCR

ŁADOWARKA FADROMA, prod. czeskiej, poj. łyżki 2 t - 13.500 zł. Lubin, tel. 0888/91-96-94 GI94XPRKX

ŁADOWARKA FADROMA Ł-200, 1987 r., SW-400, żółty, łyżka i zmiennik nowego typu, nowy silnik, bez wycieków - 25.800 zł. Oława, tel. 0606/12-42-14 GI97PXHTH

ŁADOWARKA FADROMA Ł-201, 1990 r., SW-400, żółty, stan bdb, bez wycieków, 4x4, łamana, hamulce tarczowe, niespawana, w ciągłej eksploat., opony zużyte w 30%, łyżka nowego typu - 34.800 zł. Oława, tel. 0663/59-80-00 GI97CFFPY

ŁADOWARKA FORTSCHRITT - 12.000 zł. Ostrów Wielkopolski, tel. 062/734-84-79 GI97AXXH4

ŁADOWARKA JCB 406, 1992 r., przeb. 4.300 mtg, łamana w połowie, stan bdb, sprow. z Niemiec, widły, łyżka, kwadratowa kabina, nie wymaga wkładu finans. - 33.500 zł. Bolesławiec, tel. 0880/84-53-51, 0602/69-63-44 GI97LTKXL

ŁADOWARKA KOMATSU WA 320, 2004 r., kołowa, 9500 mtg, 15,5 t, koła 20,5 R25, Autoshift, po wymianach, stan super, nowej generacji - bez zmiennika momentu, z hydromotorem, silnik 6-cylindr., stan idealny, centr. smarowanie, klimatyzacja, łyżka Lemac 3,5 m3 - 170 000 zł. Ostrowiec Świętokrzyski, tel. 0603/58-35-83, 0603/58-32-83 GI97RTREM

ŁADOWARKA KRAMER 312, 1999 r., przeb. 7000 mtg, łyżka poj. 0.8 m3, 2 nowe opony - 6.000 EUR. Zgorzelec, tel. 0602/85-91-99 GI9E3NLP

ŁADOWARKA L-220, po remoncie kapitalnym, dużo nowych części - 36 000 zł. Lubin, tel. 0697/43-24-11 GI943X4CF

GENERATORY PRĄDU

Jednofazowe benzynowe
Jednofazowe diesel'a
Trójfazowe diesel'a
Trójfazowe benzynowe
Inwerterowe jednofazowe benzynowe
Inwerterowe jednofazowe diesel'a

Bumar sp. z o.o. Biuro Handlowe we Wrocławiu, ul. Grabiszyńska 163, 53-439 Wrocław
tel. (71) 361-00-51, 361-20-32

ŁADOWARKA LIEBHERR 541 - 100 000 zł. Inowrocław, tel. 0601/22-33-06, 052/318-90-35 GI97K9E77

ŁADOWARKA MANITOU MVT 735, 2004 r., teleskopowa, udźwig 3,5 t, wys. podnoszenia 7 m, łyżka, widły - 82.000 zł. Inowrocław, tel. 0601/22-33-06, 052/318-90-35 GI97K9E4W

ŁADOWARKA MANITOU MLT-524, 1999 r., teleskopowa, oryg. lakier, stan bdb - 55.000 zł. Mysłów, powiat łukowski, tel. 0660/39-16-14 GI97RAPCC

📷 FOTO **ŁADOWARKA MANITOU** 525, 1994 r., teleskopowa, 4x4, w komplecie paleciak i multilopata, stan bardzo dobry, wszystko sprawne - 48.000 zł do uzgodnienia. Raszków, powiat ostrowski, tel. 0663/31-10-09 II97REWWT

ŁADOWARKA MATBRO TR260, 1996 r., teleskopowa, wysięg 7 m, udźwig 2600 kg, łamana w połowie, stan bdb - 33.000 zł i inne. Lwówek Śląski, tel. 0604/48-29-80 GI97NLANW

ŁADOWARKA MATBRO TS260, 1996 r., teleskopowa, wysięg 7 m, udźwig 2600 kg, koła skrętne, 3 tryby jazdy, stan bdb - 42.000 zł i inne. Lwówek Śląski, tel. 0604/48-29-80 GI97NLAPH

ŁADOWARKA O&K KL 5, 1984 r., łamana w połowie, 4x4, poj. łyżki 0.8 m3, waga 4.5 t, stan bdb - 26.000 zł. Chojnów, powiat legnicki, tel. 076/818-19-91, 0506/13-23-85 GG9R7N9H

ŁADOWARKA O&K L-4, 1992 r., otw. łyżka, widły - 8.000 EUR. Niemcy, tel. 0049/16-36-01-21-57 GI9E3NMC

ŁADOWARKA SAMBRON, 1994 r., teleskopowa, udźwig 3 t, wys. podnoszenia 9 m - 35 000 zł. Inowrocław, tel. 0601/22-33-06, 052/318-90-35 GI97K9E74

ŁADOWARKA UN 053.1, 1984 r., łyżka duża i mała, silnik Zetora, stan bdb - 12.600 zł. Kobierzyce, powiat wrocławski, tel. 0694/86-20-51 GI97MHW4N

ŁADOWARKA UN 053.1, 1989 r., stan bdb - 7.500 zł. Namysłów, tel. 0888/96-51-39 GI97MJEWC

ŁADOWARKA UN 053/2, 1988 r., stan db, 4x4 - 17 000 zł. Ścinawka Średnia, powiat kłodzki, tel. 0603/63-12-95 GI97LPHXP

ŁADOWARKA UNHZ, silnik Zetor 4-cylindrowy, 100 KM, 100% sprawny, stan db - 16.000 zł, zapewniam transport. Zbiersk, tel. 0608/40-04-87, 0602/62-63-21 GI97RTWFA

ŁADOWARKA VOLVO, 1980 r., 2 łyżki, widły, stan db - 20.000 zł. Dobromierz, powiat świdnicki, tel. 0783/50-25-86 GI97FMAHY

ŁADOWARKA ZETTELMEYER ZL501, 1984 r., silnik Deutz, łamana w połowie, łyżka i widły - 26 900 zł. Chojnów, tel. 076/818-19-91, 0506/13-23-85 GI97HJLPX

ŁADOWARKA ZETTELMEYER ZL-2000, 1986 r., V6, waga 16 t, łyżka o poj. 3.5 m3, stan db - 36.000 zł. Chojnów, tel. 076/818-19-91, 0506/13-23-85 GI97HJLPN

📷 **ŁADOWARKA ZETTELMEYER** 1801, 1987 r., napęd 4x4, łamana w połowie, silnik Deutz turbo, waga 13 t, łyżka 2.5 m3, sprowadzona z Niemiec - 45.000 zł. Lubków, powiat bolesławiecki, tel. 075/738-93-49, 0602/72-03-07 II97RPKKH

ŁADOWARKA ZETTELMEYER 501, 1983 r., silnik Deutz, napęd 4x4 - 19 900 zł. Ostrzeszów, tel. 0607/51-46-.. GI97MNXEA

MASZYNA DO CIĘCIA GLAZURY i kamienia, 220 V, duża, profesjonalna - 850 zł. Oleśnica, tel. 071/398-51-61, 0605/93-78-98 GG9R9FKH

MASZYNY BUDOWLANE, szlifierka lastryka - 950 zł, wózek paletowy - 450 zł, wózek warsztatowy, podnoszony 1.5 m - 900 zł, ramy do rusztowania - 160 zł. Wałbrzych, tel. 074/843-36-25, 0503/35-63-82 GI97JPKJP

MASZYNY BUDOWLANE: skrzynka elektr. z licznikiem - 350 zł, zagęszczarka 400K - 4.600 zł, szlifierka do lastryka - 1 000 zł, uchwyty tokarskie, fi 160, 250 i 315 oraz silniki elektr., 15 kW. Wałbrzych, tel. 074/843-36-25, 0503/35-63-82 GI979YP3E

PHU JAN WENGRZYN

MASZYNY BUDOWLANE „100 MASZYN" „1000 ŁYŻEK", skup, sprzedaż, zamiana, leasing, możliwość rozliczenia, kompensaty maszyn (także uszkodzonych), gotówka, części zamienne, opony i osprzęt do maszyn, nowe i używane, szybka realizacja, wysyłka, gąsienice gumowe najtańsze w Polsce cała oferta na www.wengrzyn.com. Jadwisin 24, Koło Autostrady, tel. 076/877-44-44, 0604/52-93-20 HI1996849

MINIKOPARKA, 1992 r., waga 1.5 t, silnik Kubota 3-cyl., sterowana dżojstikiem, ogrzewanie, gumowe gąsienice, w pełni sprawna - 13.500 zł. Iwiny, powiat bolesławiecki, tel. 0698/89-47-24 GI97NLKWT

MINIKOPARKA KUBOTA, stan bdb, kabina, sprowadzona - 24.900 zł. Milicz, tel. 0602/35-71-64 GI97FTFY3

MINIKOPARKA KUBOTA, waga 3 t, metalowe gąsienice - 19.900 zł. Szprotawa, powiat żagański, tel. 0889/99-19-51 GI97R7KJA

MINIKOPARKA O&K, 1996 r., stan bdb, kabina, sprowadzona - 24.900 zł. Milicz, tel. 0602/35-71-64 GI94W4K3L

MINIKOPARKA PEL-JOB EB22, 1992 r., stan idealny, 2 łyżki do kopania - 23 000 zł. Lwówek Śląski, tel. 0604/48-29-80 GI97CEWF3

MINIKOPARKA WEIDEMANN, 1999 r., silnik 4-cylindrowy, diesel, 4 x 4, łyżka + krokodyl, stan idealny - 41.000 zł, zapewniam transport. Zbiersk, tel. 0608/40-04-87, 0602/62-63-21 GI97RTWF9

MINIKOPARKA YANMAR B15 - 33.000 zł. Inowrocław, tel. 0601/22-33-06, 052/318-90-35 GI97K9CXN

MINIKOPARKA ZEPPELIN ZR 15A - 32.000 zł. Inowrocław, tel. 0601/22-33-06, 052/318-90-35 GI97K9CXT

PIŁA DO ASFALTU I BETONU WACKER, z 1992 r., waga 128 kg, z silnikiem Diesla, stan bdb, sprow. z Niemiec - 3 000 zł. Chojnów, powiat legnicki, tel. 0692/18-12-97 GG977M94W

PIŁA DO ASFALTU I BETONU, diesel, jezdna, chłodzona wodą, stan bdb - 2.100 zł. Milicz, tel. 0602/35-71-64 GI9CR7MP

RÓWNIARKA DROGOWA O&K 106A, 2000 r., z niwelacją laserową Spectra - 270.000 zł. Inowrocław, tel. 0601/22-33-06, 052/318-90-35 GI97K9CYN

RUSZTOWANIA, prod. zachodniej, ocynkowane, wym. 100x100 cm - 25 zł/ramka oraz wym. 100x130 cm - 29 zł/ramka. Wrocław, tel. 071/351-02-88, 0601/99-86-82 GI97ELMML

✪ RUSZTOWANIA WARSZAWSKIE PRODUKCJA, SPRZEDAŻ, **Faktury VAT. Ramka 48 i 54 zł netto. Wrocław, ul. Pełczyńska 101, tel. 071/346-22-71, 0601/30-16-76 www.rusztowania-warszawskie.com W01203149**

RUSZTOWANIE WARSZAWSKIE, tylko z nowych materiałów, lekkie ok. 8 kg, zakonserwowane + akcesoria (podest, drewn. i metalowe, kółka, stopy) - 43 zł/szt. Domasław, powiat wrocławski, tel. 0697/75-55-72 GG979HYTC

RUSZTOWANIE WARSZAWSKIE, tylko z nowych materiałów, lekkie ok. 8 kg, zakonserwowane + akcesoria (podesty drewn. i metalowe, kółka, stopy) - 43 zł/szt. Domasław, powiat wrocławski, tel. 0697/75-55-72 GG979HYTC

RUSZTOWANIE WARSZAWSKIE, nowe, ramka o wym. 78x157 cm - 35 zł/szt. Ziębice, powiat ząbkowicki, tel. 0667/34-69-76 GI9494HKT

SILOS NA CEMENT i inne materiały sypkie, poj. 25 t - 4.500 zł, możl. transport. Kościan, tel. 0604/23-16-55 GI97PTEWM

SPYCHARKA DT 75 - 11.000 zł. Ostrów Wielkopolski, tel. 062/734-84-79 GI97AXWLH

SPYCHARKA DT 75, gąsienicowa - 7.500 zł. Ostrzeszów, tel. 0605/42-35-81 GI97CL94W

SPYCHARKA LIEBHERR 722, 2001 r., 4400 mtg, zrywak 3-zębny, silnik Liebherr 4-cylindr. turbo 150 KM, oleje, filtry wymienione, gąsienice 80%, pług 6-pozycyjny, stan idealny - 170.000 zł netto. Ostrowiec Świętokrzyski, tel. 0603/58-35-83, 0603/58-32-83 GI97RTR3X

SPYCHARKA STALINIEC T-100, 1981 r., gąsienicowa, hydraul., po remoncie podwozia - 17.900 zł. Kluczbork, tel. 0608/51-35-97 GG9PKF39

SPYCHARKA STALINIEC C-130 - 17.000 zł. Wołczyn, powiat kluczborski, tel. 0608/51-35-97 GG9N79FH

SPYCHARKA STALINIEC S-100, 1984 r., turbo 130, stan bdb, waga 15 t, mało eksploatowana - 11.000 zł. Wrocław, tel. 0663/59-80-00 GI97ELMEN

SPYCHARKA STALINIEC T-130, 1989 r., stan bdb - 25.000 zł. Ząbkowice Śląskie, tel. 0601/65-72-17 GI97LWA3E

STEMPLE BUDOWLANE, sosnowe, dł. 3 m, 500 szt. - 6 zł/szt. Legnica, tel. 0506/15-59-18 GG9JPPP7

STEMPLE BUDOWLANE, cena od 8 do 12 zł/szt. Lubachów, powiat świdnicki, tel. 0601/86-63-23 GI94HNJFE

STEMPLE BUDOWLANE, cena - 1,90 zł/m.b. Namysłów, tel. 0669/36-42-17 GI9YTCFR

STEMPLE BUDOWLANE, sosnowe, pocięte, cena - 1,90 zł/m.b. Oleśnica, tel. 0663/48-35-61, 071/314-63-79 GG943THH9

STEMPLE BUDOWLANE, pneumatyczne - 500 zł. Oleśnica, tel. 071/398-51-61, 0605/93-78-98 GG9R9FE4

STEMPLE BUDOWLANE, olchowe, dł. 270 cm - 4 zł/szt. Żmigród, powiat trzebnicki, tel. 071/385-59-71 GI979MJJR

SZALUNKI DREWNIANE, budowlane, wym. 80x120 cm - 6 zł/szt. Maniów Wielki, powiat wrocławski, tel. 071/390-76-32, 0668/19-83-75 GI94NXJJ7

SZALUNKI DREWNIANE, budowlane, wym. 80x120 cm - 8 zł/szt. Wrocław, tel. 0501/14-71-59, 0501/79-43-50 GG9MHP49

TAŚMOCIĄG BUDOWLANY, z podajnikiem, dł. 6 m, 10 m i 12 m - 3.000 zł. Dolsk, powiat śremski, tel. 0665/06-43-24 GI97NANH3

TAŚMOCIĄG BUDOWLANY, dł. 5 m - 1.200 zł. Ostrzeszów, tel. 0605/09-26-70, 0667/30-93-91 GI97F7THT

TAŚMOCIĄG BUDOWLANY, z wózkiem, dł. 8 m - 5.500 zł. Wschowa, tel. 0608/61-20-73 GG94NLXJJ

UKŁADARKA KOSTKI BRUKOWEJ OPTIMA, 1995 r., kabina - 30.000 zł (umowa). Inowrocław, tel. 0601/22-33-06, 052/318-90-35 GI97K9E3J

WALEC DROGOWY, diesel, waga 1500 kg, guma, metal, stan bdb, sprowadzony - 14.900 zł. Milicz, tel. 0602/35-71-64 GI94W4K3M

WALEC DROGOWY BOMAG BW 90ADL, wibracyjny, waga 1500 kg, szer. bębna 90 cm, silnik Deutz - 134.000 zł. Ostrowiec Świętokrzyski, tel. 0603/58-35-83, 0603/58-32-83 GI97RTR49

WALEC DROGOWY BOMAG BW 75S, techn. sprawny, silnik Hatz - 11.000 zł. Ostrowiec Świętokrzyski, tel. 0603/58-35-83, 0603/58-32-83 mg@pphumako.pl GI97RTR7N

WALEC DROGOWY CAT CS CS 423E, 2003 r., wibracyjny, 2300 mtg, waga 8 t, gładki lub okołkowany (zdejmowany płaszcz), 2 wibracje, 2 biegi, stan idealny - 212.000 zł netto. Ostrowiec Świętokrzyski, tel. 0603/58-35-83, 0603/58-32-83 GI97RTR4J

WALEC DROGOWY CAT CS 683 E, 2005 r., wibracyjny, waga 19 t, 1500 mtg, największy walec Cat, 2-sekcyjna pompa (oddzielny napęd walca i tylnych kół), silnik Cat 3056E turbo, 173 KM, siła maks. 332 kN, 2 rodzaje wibracji, reg. siły wibracji - 115.000 zł netto. Ostrowiec Świętokrzyski, tel. 0603/58-35-83, 0603/58-32-83 GI97RTR74

WALEC DROGOWY TEREX BENFORD, 2003 r., wibracyjny, 2500 mtg, 4 tony, gładki, 2 wibracje, zraszanie, 2 biegi, stan idealny - 35.000 zł netto. Ostrowiec Świętokrzyski, tel. 0603/58-35-83, 0603/58-32-83 GI97RTR7J

WCIĄGARKA BUDOWLANA, aluminiowa, wys. 24 m, w elem. o dł. 2 m, stan db - 5.000 zł. Namysłów, tel. 0606/89-58-02 GI97MHRXT

WCIĄGARKA BUDOWLANA SEDA, aluminiowa, stan bdb, wys. 22 m, nowe sterowniki - 4.500 zł. Namysłów, tel. 0606/89-58-02 GI97NJ3FW

WCIĄGARKA BUDOWLANA PIONEER, 230 V, udźwig 500 kg - 1.400 zł. Wrocław, tel. 0512/97-87-11 GG9NRAMK

WĘZEŁ BETONIARSKI, wyd. 75 m3/godz., nowy, na gwarancji, serwisowany - 175 000 EUR. Twardogóra, powiat oleśnicki, tel. 0508/03-20-55 GG94YLECJ

WIBRATOR DO BETONU WACKER, 2 buławy - 1.700 zł. Wałbrzych, tel. 074/843-36-25, 0503/35-63-82 GG94F7EWC

WOZIDŁO DO BETONU PAUS, 1,5 m3, 1995 r. - 25.000 zł. Inowrocław, tel. 0601/22-33-06, 052/318-90-35 GI97K9E3P

ZAGĘSZCZARKA GRUNTU DELMAG, z silnikiem Hatz, waga 200 kg - 1.800 zł. Bolesławiec, tel. 0505/15-27-19 GI97NLFXM

ZAGĘSZCZARKA GRUNTU, waga 78 kg, stan bdb - 1.800 zł. Chojnów, powiat legnicki, tel. 0692/18-12-97 GI94MCWYX

ZAGĘSZCZARKA GRUNTU BOMAG, z 1996 r., uszkodzony silnik, waga ok. 300 kg - 3.000 zł. Chojnów, powiat legnicki, tel. 0692/18-12-97 GI97KFAPW

ZAGĘSZCZARKA GRUNTU POWER PAC PPS-60, „skoczek", waga 60 kg, bez silnika - 700 zł. Chojnów, powiat legnicki, tel. 0692/18-12-97 GI973PXJ9

ZAGĘSZCZARKA GRUNTU VIBROMAX, „skoczek", z 1990 r., waga 90 kg, sprow. z Niemiec, stan bdb - 1 700 zł. Chojnów, powiat legnicki, tel. 0692/18-12-97 GI97KW979

ZAGĘSZCZARKA GRUNTU VIBROMAX, z 1987 r., waga 950 kg, silnik 1-cylindrowy, stan bdb, sprow. z Niemiec - 9.900 zł. Chojnów, powiat legnicki, tel. 0692/18-12-97 GI97NTT9M

ZAGĘSZCZARKA GRUNTU, prod. niemieckiej, waga 80 kg, nowa, nieużywana - 2.500 zł. Opole, tel. 077/437-63-38, 0602/80-78-76 GI97LWN99

ZAGĘSZCZARKA GRUNTU BOMAG, z 2000 r., waga 222 kg, silnik Hatz 1B20 diesel, rewers, stan techn. idealny, sprowadzona, udzielam gwarancji - 5.100 zł. Wrocław, tel. 0501/25-40-55 GI97HNNCL

ZAGĘSZCZARKA GRUNTU WEBER, rok prod. 1996, jednostronna, silnik Hatz, diesel, 4.5 KM, waga 140 kg, techn. sprawna - 3.600 zł. Zgorzelec, tel. 0507/08-88-37, 0507/08-88-38 GI97FEYLM

ZAGĘSZCZARKI GRUNTU WACKER, AMMANN, DELMAG, diesel, płytowe, waga 400-500 kg, stan bdb, cena od - 5.000 zł. Milicz, tel. 0602/35-71-64 GI9CR7MR

ZAGĘSZCZARKI GRUNTU WACKER, RAMMAX, WEBER, Bomag: diesel, stopy wibracyjne, „skoczki", b. mocne bicie, stan bdb, cena od 1.500 zł/szt. Milicz, tel. 0602/35-71-64 GI9CR7MK

ZAGĘSZCZARKI GRUNTU WACKER, WEBER, HATZ : diesel, waga 60-500 kg, stan bdb, cena od - 2.500 zł. Milicz, tel. 0602/35-71-64 GG9L4FK7

CZĘŚCI DO MASZYN I SPRZĘTU BUDOWLANEGO

CZĘŚCI DO DŹWIGÓW, opony 1400/25, 1600/25 - od 1.500 zł. Brzeg, tel. 077/416-38-04, 0602/74-58-24 GG9LT9KF

CZĘŚCI DO KOPARKI, opony 13 6/24, 19.5/18, 2 koła kompletne, rozm. 1100x20, 17.5x25 - od 100 zł do 1000 zł. Nysa, tel. 077/435-67-62 GI97F7AYT

CZĘŚCI DO KOPARKI BIAŁORUŚ, osprzęt, ładowacz ze spychaczem. Ostrzeszów, tel. 0697/45-17-75 GI97PPA9A

CZĘŚCI DO KOPARKI JCB, wszystkie części silnika oprócz bloku. Bierutów, powiat oleśnicki, tel. 0604/78-17-71 GI97RETTA

CZĘŚCI DO KOPARKI JCB : łyżka hydraulicznie otw., 2 siłowniki, stan bdb - 4.600 zł. Szprotawa, powiat żagański, tel. 0889/99-19-51 GG9LT9JL

CZĘŚCI DO KOPARKOŁADOWARKI BIAŁORUŚ JUMZ 1988 r. : silnik, osprzęt silnika, skrzynia bieg. (5), most tylny, półosie, piasty, siłowniki, hydraulika, belka z kołami, zb. paliwa i inne. Bolesławiec, tel. 0602/23-29-81 GG943HF99

CZĘŚCI DO KOPARKOŁADOWARKI OSTRÓWEK : blok silnika, silnik, obudowa skrzyni bieg., skrzynia bieg., most tylny, zwolnice, koła, felgi, opony, rozdzielacz wtrysku i inne. Świdnica, powiat zielonogórski, tel. 0781/58-94-13 GI943CE7H

CZĘŚCI DO KOPARKOSPYCHARKI BIAŁORUŚ JUMZ, 1988 r. : silnik, osprzęt silnika, skrzynia bieg. (5), most tylny, półosie, piasty, siłowniki, hydraulika, belka z kołami, zb. paliwa i inne. Bolesławiec, tel. 0602/23-29-81 GG9THYH9

CZĘŚCI DO ŁADOWARKI, opony: 12.5/18, 12.5/20, 16/70 R20, 1400/20, 14.5/20, 15.5/25, 1400/24, 20.5/25, 17.5/25, 1600/20, 23.5/25, 26.5/25, 29.5/25, 16/70 R24, 1800/25, 10.00/20, 900/20, 20/24 - od 200 zł. Brzeg, tel. 077/416-38-04, 0602/74-58-24 GG9JYMYX

CZĘŚCI DO ŁADOWARKI ŁK-1, Ł-200, Ł-220 : skrzynia bieg. SB-102, po rem. kapitalnym, zmiennik momentu, siłowniki skrętu, pompy P-3, P-5, P-6, zaciski ham. Lubin, tel. 0697/43-24-11 GG977XCAL

CZĘŚCI DO ŁADOWARKI FADROMA Ł-200, Ł-201, nowa rama (nieużywana), oryginalna, łyżka, oryg. dyferencjał mostów, siłowniki, chłodnica oleju, pompy hydraul. Oława, tel. 0880/85-47-09 GI97CFFRK

CZĘŚCI DO ŁADOWARKI FORTSCHRITT T-174 : różne części z demontażu. Ostrów Wielkopolski, tel. 062/734-84-79 GI97FJYLL

CZĘŚCI DO ŁADOWARKI ZETTELMEYER, mosty, pompy, skrzynia biegów ZF, opony 20.5/25 i inne z demontażu. Chojnów, powiat legnicki, tel. 0601/78-78-15, 076/818-64-30 GI97LCNPN

CZĘŚCI DO SPYCHARKI DT-75 M : silnik, inne. Ostrów Wielkopolski, tel. 062/734-84-79 GI97AXXAE

CZĘŚCI DO SPYCHARKI DT 50, DT 75 : lemiesz, belka, siłowniki 2 szt., wieżyczka, przewody - 1.500 zł/kpl. Szklary, powiat ząbkowicki, tel. 0501/14-72-85 GI97MRYRC

MATERIAŁY BUDOWLANE

AGREGAT DO PIANKI POLIURETANOWEJ HOVMAND, do natryskowego ocieplania ścian i dachów, podgrz. węże, mało używany - 39.000 zł. Tel. 0607/22-03-09 GI94WFNAT

✪ AGRO-TRANS - PUSTAKI POROTHERM i inne rodzaje, wszystkie rozmiary, dostępne od ręki, cement, dachówki i inne materiały budowlane. Żarów, tel. 074/857-05-75, 0601/21-68-88 WI0061217

BEJCA DO DREWNA, spirytusowa, kolor dębowy, 60 l - 10 zł/l. Kłodzko, tel. 0604/87-53-34 GG9PLYTY

BLACHA trapezowa, z rozbiórki elewacji, gruba, malowana, wym. 2.000x800 mm, stan db - 30 zł/szt. Tel. 0721/62-56-28 GG94YLF3F

BLACHA, ryflowana, różne wymiary, cena - 1,60 zł/kg. Bolesławiec, tel. 0501/79-48-35 GI97PJW4C

BLACHA ALUMINIOWA trapezowa, T-18, T-35, T-55, nowe, cięte na wymiar oraz blachy powlekane, różne kolory - 32 zł/m2. Środa Śląska, tel. 0787/34-11-44 GI97JKCNP

BLACHA OCYNKOWANA, powlekana, na wiaty, stodoły, garaże, bramy wjazdowe, cięte na wymiar, możl. obróbki dekarskiej - od 15.50 zł do 18 zł/m2 możl. transport. Kozów, powiat złotoryjski, tel. 0505/36-00-98, 0783/44-27-64 GI97M7RCN

OR072414
STONE & DESIGN
skład fabryczny kostki Libet Decco
071/311-74-80
www.brukowakostka.pl

BLACHA OCYNKOWANA trapezowa - 12 zł/m2. Rawicz, tel. 0603/07-92-08 GI97RTM9A

BLACHA OCYNKOWANA trapezowa - 15 zł/m2. Sobótka, powiat wrocławski, tel. 0691/16-61-76 GI97CF4XR

BLOCZKI BETONOWE, wym. 14x24x38 cm, cena - 2,60 zł/szt. Kłodzko, tel. 0603/92-97-51 GG94EAHNH

BLOCZKI BETONOWE, ok. 300 szt., cena - 2,50 zł/szt. Wałbrzych, tel. 074/668-95-98 GI97LX9CA

BOAZERIA PODBITKOWA, szlifowana, sucha, różna długość, szer. 60-90 mm - od 15 do 23 zł.m2. Ząbkowice Śląskie, tel. 0785/71-45-16 GI97RAMCE

BRAMA GARAŻOWA HOERMANN LPU40, segmentowa, mało używana, rok prod. 2008, szer. 237 cm, wys. 211 cm, stan bardzo dobry, kolor brązowy - 2.200 zł. Smolec, powiat wrocławski, tel. 0506/33-93-71 jjanuszs@poczta.onet.pl II97PPFLN

BRAMY oraz balustrady, ogrodzenia, kute z metalu - 75 zł/m2, montaż w cenie, cały kraj. Niemcza, powiat dzierżoniowski, tel. 0508/13-90-88 GG979HY7N

WYPRZEDAŻ ZAPASÓW
20% TANIEJ
BRAMY GARAŻOWE SEGMENTOWE, CIEPŁE, wymiary: 237x200, 237x212, 250x225, 450x250, 475x212 cm i inne. IRGA. Wrocław, tel. 071/355-01-97 HI0336529

✪ BRAMY GARAŻOWE, prod. niemieckiej i polskiej, już od 690 zł, pomiar i doradztwo bez zobowiązań, montaż, który daje Ci gwarancję, bramy przemysłowe, kurtyny PCW, drzwi przeciwpożarowe, bramy ogrodzeniowe, automatyka, Hormann-Wiśniowski, ul. Swojczycka 119. Wrocław, tel. 0607/03-27-55, 071/348-25-33 WI0120577

✪ BRAMY GARAŻOWE AMARR, amerykańskiej firmy. Importer. Promocja: segment, kaseton od 1190 zł netto. 15 lat gwarancji. Napędy Liftmaster od 690 zł. Ekstrarabaty. Bramarr. Wrocław, ul. Karmelkowa 41, tel. 0504/24-50-52 www.amarr.com.pl W01233009

✪ BRAMY GARAŻOWE PANELOWE, UŻYWANE, AUTOMATYCZNE I RĘCZNE, przeszklone i pełne, różne wymiary. Żodyń k. Wolsztyna, ul. Główna 3, powiat wolsztyński, tel. 0607/14-04-50 W25001259

BRUSY DĘBOWE, 6 szt., gr. 4 cm, dł. 4 m, do obróbki, suche - 80 zł/szt. Ścinawa, powiat lubiński, tel. 0694/43-68-66 GI97RTLC4

BRUZDOWNICA, 1300 W, 220 V - 350 zł. Oleśnica, tel. 071/398-51-61, 0605/93-78-98 GI97LXHYW

CEGŁA rozbiórkowa, poniemiecka, cena - 0,40 zł/szt. Chobienia, powiat lubiński, tel. 0785/93-74-30 GI97MHNRK

CEGŁA rozbiórkowa, stan bdb, cena - 0,70 zł/szt. Wrocław, powiat wrocławski, tel. 071/311-81-22, 0693/58-05-28 GI97M7NFF

CEGŁA KLINKIEROWA JOPEK, nowa, mrozoodporna, klasa 350, drążona, od 0,80 zł za 1 szt., zapakowana na paletach bezzwrotnych po 420 szt., w I i w II gatunku, ciemnoczerwona i cieniowana + kształtki, płytki i daszki klinkierowe itp., możliwość transportu z HDS. Wrocław, tel. 071/346-51-51, 0605/33-11-71 la.leszek@gmail.com II97RMMYR

CEGŁA KLINKIEROWA, kratówka - 1,49 zł/szt. Wrocław, tel. 071/339-84-00, 0507/17-40-77

CEGŁA PEŁNA, z demontażu, oczyszczona, poniemiecka, stan db, na terenie pow. Środa Śl., cena - 0,68 zł/szt. Środa Śląska, tel. 0787/34-11-44 GI97K7YAE

DACHÓWKA CERAMICZNA, 2400 szt., czerwona, z rozbiórki, cena - 1,30 zł/szt. Olesno, tel. 0782/44-45-30 GI97CYJ7A

DACHÓWKA KARPIÓWKA, cena - 0,50 zł/szt. Łagiewniki, powiat dzierżoniowski, tel. 0604/72-56-06 GI943CE7J

DACHÓWKA KARPIÓWKA, z rozbiórki, 7000 szt., cena - 0,30 zł/szt. Nysa, tel. 0667/22-04-88 GI94A7FAJ

DACHÓWKA KARPIÓWKA JOPEK, nowa, prod. polskiej, nowa, zapakowana, na paletach bezzwrotnych po 640 lub 720 sztuk, prążkowana i gładka, bardzo mocna z klinkieru o najmniejszej nasiąkliwości w Polsce i małej wadze do 55 kg 1 m2, ciemnoczerwona, w 1. i 2. gat., cena - 0,89 zł cena za 1 sztukę netto. Wrocław, tel. 071/346-51-51, 0605/33-11-71 la.leszek@gmail.com II97RMMYY

FOTO **DESKI** PODBITKOWE, heblowane, prod. zachodniej oraz boazeria, heblowana, prod. zachodniej, wym. 13x100 mm, 19x100 mm, 14x121 i 19x121 mm, 19x146 mm klasa 1 i 2, suche, zapakowane w folię, możliwość ciśnieniowego malowania, transportu i montażu - 19 zł/m2. Oborniki Śląskie, powiat trzebnicki, tel. 0697/09-31-88 syrol@op.pl II97PFMEP

BLACHY NA DACHY od 14,75 zł/m2 NETTO
OKNA DACHOWE, RYNNY, AKCESORIA
OBRÓBKI BLACHARSKIE
OR070159
Wrocław, ul. Balladyny 10A, tel. 071/333-48-23

FOTO **DESKI** ELEWACYJNE, w przekroju klin, wykonane ze świerka skandynawskiego, klasa AB, dł. 4.20 i 4.80 m, szer. 17 cm, gr. w najgrubszym miejscu 2 cm, w najcieńszym 0.8 cm - 30 zł/m2, dostawa 24 h, posiadam transport, do uzgodnienia. Prusice, powiat trzebnicki, tel. 0697/09-31-88 II97PFMEA

DESKI, dł. 1,8 m, szer. 14 cm, gr. 1,5 cm, heblowane - 2 zł/szt., zaokrąglone - 2,8 zł/szt. Wrocław, tel. 0600/66-62-55

FOTO **DESKI MODRZEWIOWE**, heblowane, prod. zachodniej, na taras, suche, podwójnie ryflowane, szer. 121 mm, dł. 3 m, klasa B - 51 zł/m2. Prusice, powiat trzebnicki, tel. 0697/09-31-88 II97PFMEK

DESKI SOSNOWE SZALUNKOWE, 4-stronnie obrzynane, gr. 25 mm, dł. 3-5 m - 380 zł/m3. Legnica, tel. 0506/15-59-18 GG9JPRAP

FOTO **DESKI SOSNOWE** TARASOWE, jednostronnie ryflowane, klasa 1, szer. 120 lub 145 mm, gr. 28 mm, dł. 2.5, 3.8 i 4.0 m, impregnowane ciśnieniowo - 52 zł/m2 lub bez impregnacji - 46 zł/m2. Prusice, powiat trzebnicki, tel. 0697/09-31-88 syrol@op.pl II97PFMEM

DESKI ŚWIERKOWE, grubość 19-25 mm - 400 zł/m3. Jedlina-Zdrój, powiat wałbrzyski, tel. 0888/01-12-60 GG9R9FPA

DREWNO BUKOWE, tartaczne, duża ilość - od 200 do 350 zł/m3. Nysa, tel. 077/435-67-62 GI97HXC7T

DRUT, zwykły czarny, fi 2.5 mm, drut sprężynowy, fi 0.9, 1.2, 2.0 mm, rurki ciągnione fi 12x1.5 mm, pręty ciągnione, fi 5, 6 i 7 mm, oczka widiowe do przeciągania drutu, tarcze do cięcia metalu, fi 350 mm - od - 5 zł. Wrocław, tel. 071/316-40-73 wieczorem GI97FKALN

DRZWI drewniane, kolor mahoniowy, złoty dąb, palisander i teak, oszklone dekoracyjne, różne rozmiary, 1 i 2-skrzydłowe - od 2000 zł, antywłamaniowe, metalowe, odporne na warunki zewn. i PCV oszklone i sklepowe od - 850 zł. Chojnów, powiat legnicki, tel. 0604/81-79-99 GI97KYWKE

DRZWI, antywłamaniowe PCV, metalowe powlekane PCV, metalowe, powlekane HDF, drewnopodobne, złoty dąb, mahoń, orzech, pełne lub z szybą, różne wzory, szer. 86-100 cm, wys. 200-210 cm, z ościeżnicą, sklepowe, jedno i dwuskrzydłowe - cena z akcesoriami 650- - 1.250 zł. Szczytkowice, powiat trzebnicki, tel. 071/312-30-83, 0889/96-49-71 GG9J3YNJ

DRZWI plastikowe i aluminiowe, sklepowe 103x208, 120x210, 160x220 cm, wejściowe 90x200, 90x210, 96x206, 100x200 cm, białe i brązowe, z szybkami i pełne, tarasowe, balkonowe 83x213, 78x228, 86x217, 92x220, 98x210, 98x232 cm i inne, od 250 zł/szt., możliwy transport. Tyniec Mały, powiat wrocławski, tel. 071/311-81-27, 0609/90-64-69 GI97FKEXJ

DRZWI plastikowe i aluminiowe, sklepowe 103x208, 120x210, 160x220 cm, wejściowe 90x200, 90x210, 96x206, 100x200 cm, białe i brązowe, z szybkami i pełne, tarasowe, balkonowe 83x213, 78x228, 86x217, 92x220, 98x210, 98x232 cm i inne, od 250 zł/szt., możliwy transport. Tyniec Mały, powiat wrocławski, tel. 071/311-81-27, 0609/90-64-69 GI97FKEXJ

DRZWI plastikowe, przywiezione z Niemiec, do połowy oszklone, z małą szybką oraz całkowicie oszklone, 950-1.500 zł. Wrocław, tel. 0666/70-76-06 GG9A439L

DRZWI POKOJOWE, kolor biały, 3 szt., wym. 196x82 cm - 120 zł/szt. Kłodzko, tel. 0604/87-53-34 GG9RX9J4

DRZWI POKOJOWE, z szybą - 100 zł/szt. Strupina, tel. 071/312-59-34 GI97AYXXC

DRZWI SKLEPOWE, wejściowe, plastikowe, nowe, z Niemiec, przeszklone, o wym. 100x200 cm oraz drzwi plastikowe pełne i z małym przeszkleniem, o wym. 100x200 cm - cena od 830 zł do 970 zł/szt. - 970 zł. Środa Śląska, tel. 0601/79-29-17 II97R7KNA

DRZWI WEJŚCIOWE aluminiowe, oszklone, stan bdb - 520 zł. Dzierżoniów, tel. 074/831-92-76, 0507/18-75-02 GG9TJEFT

DRZWI WEJŚCIOWE, na gotowo, różne, tłoczone, gładkie, 2 zamki antywłamaniowe, bolce, atest, gwarancja, doradztwo, pomiar - od 840 zł oraz drzwi antywłamaniowe - od 1.200 zł. Wrocław, tel. 071/341-83-03, 0604/30-25-02 GG9WP9RA

DRZWI WEWNĘTRZNE, białe, szer. 70 cm (2 szt.), szer. 80 cm (2 szt.) oraz szer. 90 cm, nowe - 60 zł/szt. (cena sklepowa 250-300 zł). Jawor, tel. 076/870-46-98 GI97LPKLP

DRZWI WEWNĘTRZNE, 60 cm - 80 zł/szt. Wałbrzych, tel. 074/843-36-25, 0503/35-63-82 GI979YP3K

DRZWI WEWNĘTRZNE, 72 cm, z szybą - 55 zł. Wrocław, tel. 0792/35-15-02 GI97RATR9

DRZWI WEWNĘTRZNE STOLBUD, szer. 60 i 70 cm - 80 zł/szt. Wrocław, tel. 071/348-50-06, 0601/76-37-32 GG9TJEFM

ELEMENTY ELEKTRYCZNE : gniazda, przełączniki, kable, bezpieczniki, rozdzielnie, od 10 zł, dowóz do klienta. Tyniec Mały, powiat wrocławski, tel. 0605/26-10-39 GI97KWEPM

FOTO **ELEMENTY OGRODZENIOWE**., Podmurówki prefabrykowane do ogrodzeń różnego typu, przęsła, płoty betonowe. Możliwy montaż. Więcej informacji www.galis.pl, cena - 12,28 zł za metr bieżący. Żmigród, powiat trzebnicki, tel. 0504/20-01-30 www.galis.pl galis@galis.pl II97NEWPJ

FOLIA, pod gąsiory, czarna - 4 zł/m.b. Wrocław, tel. 0669/46-66-05 GI97RTL7P

GNIAZDO ELEKTRYCZNE, 63 A, stan idealny, mało używane, metalowe + wtyczka, kpl. lub osobno - 25 zł. Tel. 0667/99-07-08 GI944FTKP

GRUZ : betonowy i ceglany, z kruszarki, cena od 8 do 12 zł/t. Wrocław, tel. 0691/08-25-74 GI94EHLPC

GRZEJNIKI PURMO, CV 11, 22, 33, zasilanie dolne, wys. 25, 30, 40 cm, dł. 160 - 220 cm, idealne na poddasza i pod niskie parapety, grzejniki CV 11, wys. 50 i 60 cm, dł. 60 - 300 cm - od 300 zł/szt., CV 33 90x90 cm, nowe, kompletne, zapakowane, z Niemiec - 420 zł/szt. Chojnów, powiat legnicki, tel. 0604/81-79-99 GI97KYWLF

GRZEJNIKI, 60x60 cm, 80x60 cm, 10x60 cm, 140x60 cm, 160x60 cm, 180x60 cm, łazienkowe drabinkowe, różne rozmiary i nietypowe na zamówienie, nowe i używane, od 100 zł. Tyniec Mały, powiat wrocławski, tel. 071/311-81-27, 0609/90-64-69 GI97FKEXL

PODBITKA od 13,98 zł/m2
TARAS MODRZEW 49 zł/m2
SKLEJKI, PILŚNIA
Wrocław
tel. 071/341-69-24

GRZEJNIKI, 60x60 cm, 80x60 cm, 10x60 cm, 140x60 cm, 160x60 cm, 180x60 cm, łazienkowe drabinkowe, różne rozmiary i nietypowe na zamówienie, nowe i używane, od 100 zł. Tyniec Mały, powiat wrocławski, tel. 071/311-81-27, 0609/90-64-69 GI97FKEXL

GRZEJNIKI, stalowe, fi 6.5 cm, dł. 2.5 m - 400 zł/kpl., mosiężne, 60x100 cm - 300 zł/szt., 60x150 cm - 500 zł/szt., zawory z termoregulacją 3/4" - 80 zł/szt. - 400 zł. Wrocław, tel. 0512/97-87-11 GG9NRC7N

OR091866
BLACHY PRUSZYŃSKI
Wykonujemy obróbki do 6,20 mb
tel. 071/316-93-01

9,99 !
zł/m² netto
BLACHODACHÓWKA
BLACHY TRAPEZOWE
OBRÓBKI BLACHARSKIE

GRZEJNIKI PANELOWE, wym. 110 cm x 50 cm - 100 zł. Lisowice, powiat średzki, tel. 071/396-58-39, 0603/71-24-45 GI97RTTP3

GRZEJNIKI PANELOWE, 2 szt., wys. 40 cm, szer. 150 cm - 65 zł/szt. Wrocław, tel. 0516/01-90-06 GI97NEPXW

GRZEJNIKI PANELOWE DELONGHI, 2-płytowe, w oryginalnych opakowaniach, zasilanie dolne, wym. 140x60 cm - 450 zł/szt. Wrocław, tel. 071/336-71-99 GI97EJ733

GRZEJNIKI ŻELIWNE, 60 cm - 10 zł/żeberko. Wałbrzych, tel. 074/841-48-38 GI97H944F

KABEL ELEKTRYCZNY, (przedłużacz) 380 V, 36 A, dł. 8 m - 150 zł. Bielawa, powiat dzierżoniowski, tel. 0693/45-41-34 GI97RALEY

KABEL ELEKTRYCZNY, 4- i 5-żyłowy, cena 5-8 zł/m.b. Wałbrzych, tel. 074/843-36-25, 0503/35-63-82 GI97R7KYH

OFERTA SPECJALNA
NAJWIĘKSZY SKŁAD W POLSCE
OKNA - DRZWI - GRZEJNIKI
NOWE I UŻWANE, KAŻDY WYMIAR.
OKOŁO 50% CEN PRODUCENTÓW!!!
W CIĄGŁEJ SPRZEDAŻY 30.000 SZT. OKIEN I DRZWI, 10.000 SZT. GRZEJNIKÓW.
PRZYJEDŹ LUB ZADZWOŃ. ZAPEWNIAMY TRANSPORT.
ZAPRASZAMY DO WSPÓŁPRACY.
NAJNIŻSZE CENY W POLSCE!!! OR081197
MOŻLIWOŚĆ WSPÓŁPRACY
BUDMAT s.c., Wrocław, ul. Krzemieniecka 19, tel. 071/784-55-85
PW "West", 68-200 Żary
Drożków 58, woj. lubuskie
tel./fax 068/362-05-00, 0-508 350 650
west.zary.com.pl, pw.west@interia.pl
F.H.U. LUX-BUD Grażyna Dobies
ul. Dolna 60, 58-150 Strzegom
NIP 884-106-46-23
tel. 074/649-29-02, kom. 0-503 038 275

BLACHODACHÓWKA - BLACHY TRAPEZOWE - OBRÓBKI BLACHARSKIE
Tylko 9,99 zł/m² teraz
OR091663
tel. 071/ 311-08-55

KAMIEŃ PIASKOWIEC, duże bloki, w kształcie piramidy, 4 szt. - 1.100 zł. Maniów, powiat wrocławski, tel. 0695/44-83-13 GI97RTK4Y

KAMIEŃ PIASKOWIEC łamany, o nierównych kształtach, ok. 10 m2, gr. 4 cm - 300 zł/całość. Wrocław, tel. 071/346-64-40, 0607/39-92-96 GI97RTR9J

KAMIEŃ POLNY, mały i duży - 50 zł/t. Bukowica, powiat żagański, tel. 0609/21-68-15 GI97RTMNJ

KAMIEŃ POLNY - 150 t - 25 zł/t. Krotoszyn, tel. 0664/89-85-57 GG9MHPKE

KAMIEŃ POLNY, płaski oraz głazy, cena od 70 do 250 zł/t. Strzelin, tel. 0604/86-81-97 GI9XW994

KANTÓWKA, 10 cmx10 cm, dł. 3m, 10 cmx8 cm, dł. 3m, 8 cmx8cm, dł. 3m - 650 zł/m3. Legnica, tel. 0506/15-59-18 GI979NER7

KOMIN METALOWY, wys. 25 m, z demontażu, stan bdb - 10.000 zł. Bolesławiec, tel. 0501/79-48-35 GG9PLYLY

KONSTRUKCJA BLIBOARDU, 2 szt., przenośny fundament, słup, dł. 5 m, stalaż pod reklamę, wym. 2.5x4.5 m - 3.500 zł/szt. Wrocław, tel. 0724/65-44-21, 0787/23-60-45 GI97PTFTJ

KONSTRUKCJA HALI, stalowa, wym. 12x12 m, 16x30 m, 18x60 m - 2 zł/kg. Lubin, tel. 0510/82-80-11 GI97NEXYK

KONSTRUKCJA HALI, stalowe i betonowe, różne wymiary, od 10.000 zł. Prochowice, powiat legnicki, tel. 076/858-53-86, 0603/75-20-73, 0602/22-07-07 GI97JTHYJ

KONSTRUKCJE HALI oraz wiaty, metalowe, skręcane, różne rozmiary - od 2 zł/kg. Głogów, tel. 0510/82-80-11 GI97HTCN9

KONTRŁATA, impregnowana, cena - 0,70 zł/m.b. Jedlina-Zdrój, powiat wałbrzyski, tel. 0888/01-12-60 GI94WFMXH

BLOCZKI BETONOWE
12x24x38 cm OR072913
Z WIBROPRASY
tel. 0-693 11 06 63

KOSTKA BETONOWA „PUZZLE", z rozbiórki, kształt kości, fali i prostokąta - 20 zł/m2. Wrocław, tel. 0501/14-71-59, 0501/79-43-50 GI97FC3E3

FOTO **KOSTKA GRANITOWA**, nowa, prod. polskiej, 4x6, 8x11 i 15x17 cm oraz płytka ogrodzeniowo-tarasowa - 210 zł/t, kostka - 230 zł netto. Górka Sobocka, powiat strzeliński, tel. 0509/24-80-18 drabuszko@op.pl II97NPF4H

FOTO **KOSTKA GRANITOWA**, nowa, prod. polskiej, prod. zachodniej, szaro-żółta, szara, czerwona („vanga"), czarna („szwed") i żółta, wym. 4x6, 7x9, 8x11 i 15x17 cm, możliwość transportu, www.sowbet.pl, cena od - 200 zł. Niedaszów, powiat jaworski, tel. 0667/25-15-35 (fax), 076/872-86-38 granit@sowbet.pl II97NM39K

KOSTKA GRANITOWA : wym. 4x6, 8x10 oraz 15x17 cm, cena od 180 zł/t. Wołczyn, powiat kluczborski, tel. 0608/51-35-97 GG9PLYLH

KOSTKA GRANITOWA, 500 t - 115 zł/t. Wrocław, tel. 0691/08-25-74 GI97JE4M9

KOSTKA GRANITOWA, używana, 9/11 cm, szlifowana, 5 t (25 m2) - 190 zł/t. Wrocław, tel. 0604/71-38-51 GI97NMHKC

KROKWIE, dł. 8 m, sezonowane 5 lat - 1.000 zł/m3. Piława Dolna, powiat dzierżoniowski, tel. 0602/60-19-47 GI97EF9LH

LUKSFERY, niebieskie, nowe, 20x20 cm - 10 zł/szt. Oleśnica, tel. 071/314-98-47, 0601/78-40-09 GI97PMCHP

ŁATY DACHOWE, wym. 6x4 cm, impregnowane, cena - 1.42 zł/m.b. Jedlina-Zdrój, powiat wałbrzyski, tel. 0888/01-12-60 GG9R9FKJ

✪ MATERIAŁY BUDOWLANE : baraki metalowe - 900 zł/sztuka, rury kanalizacyjne 300 mm - 130 zł/m oraz studnia betonowa i kręgi betonowe, rury ocynkowane, rury PE, słupy latarni, ceny do uzgodnienia. Tel. 0886/59-70-14 WI94YWACP

MATERIAŁY BUDOWLANE : okna plastikowe o wym. 120x60 cm - 250 zł, grzejniki o wym. 60x40 cm - 80 zł/szt. Wałbrzych, tel. 074/843-36-25, 0503/35-63-82 GG9RX9CJ

MATERIAŁY BUDOWLANE : formy do krawężników - 30 zł/szt., do bloczków - 70 zł/szt., formy do WRS - 180 zł, zagęszczarka gruntu Wacker + 2 buławy - 1.700 zł, imadło do rur - 250 zł. Wałbrzych, tel. 074/843-36-25, 0503/35-63-82 GI97393KH

MATERIAŁY BUDOWLANE : stal dwuteownik, 4 m - 160 zł, betoniarka do remontu - 300 zł, zagęszczarka, 3000 l - 4.800 zł. Wałbrzych, tel. 074/843-36-25, 074/843-36-24 GI97CLF7X

MATERIAŁY I MASZYNY BUDOWLANE : ramki do rusztowań - 160 zł/szt., wibrator Wacker - 1.700 zł, okno, wym. 152x82 cm - 190 zł, grzejniki Purmo - 80 zł, szlifierka do lastryka, gwintownice do rur - 800 zł, imadło do formy do bloczków betonowych - 50 zł i inne. Tel. 074/843-36-25, 0503/35-63-82 GI97NEW3R

MOZAIKA PARKIETOWA DĘBOWA, pow. 100 m2 - 20 zł/m2. Wrocław, tel. 071/348-50-06, 0601/76-37-32 GG943HL4C

OGRODZENIE BETONOWE, różne wzory, możliwość transportu i montażu - 30 zł/m2. Strzelin, tel. 0605/22-37-16 GG9KJ9XL

FOTO **OGRODZENIE BETONOWE**, przęsła ogrodzeniowe i podmurówki do siatki, paneli, różne wzory - 22 zł/m2 (możliwość transportu w całym kraju i montażu). Świdnica, tel. 0660/42-40-61 headrk@op.pl II97PXEWF

FOTO **OGRODZENIE METALOWE**, siatka ogrodzeniowa, panele, podmurówki i akcesoria w supercenie, możliwy transport i montaż na terenie Dolnego Śląska, cena - 5,50 zł/m2. Świdnica, tel. 0660/42-40-61 phumm1@op.pl II97PXEWE

OGRODZENIE METALOWE, kute - 100 zł/m.b. Ząbkowice Śląskie, tel. 0605/56-10-39 GI94WTHMN

OKNA DACHOWE, z demontażu, kompletne, Velux i Rotto w cenie od 220 zł do 520 zł. Niemcza, powiat dzierżoniowski, tel. 0608/47-08-22 GI97NLH79

OKNA, zimowe promocje, obniżki do 50%, gr. 70 mm (szersze o 20% od innych sprzedawanych na rynku), możliwość wyboru listwy przyszybowej, atesty, certyfikaty, gwarancja, doradztwo - od 250 zł. Wrocław, tel. 071/341-83-03, 0665/72-86-34 GG9WP9KK

OKNA DREWNIANE : wym. 99x206 cm (2 szt.) oraz 110x206 cm (2 szt.), stan bdb - 400 zł. Wrocław, tel. 0693/50-78-66 GI94CL7AL

OKNA DREWNIANE STOLBUD : 01, 016, 034, 037 i 039 - 100-500 zł/szt. oraz skrzydła drzwiowe, 60 i 70 cm, lepik - 80 zł. Wrocław, tel. 071/348-50-06, 0601/76-37-32 GG9N9W7R

OKNA DREWNIANE, używane, z żaluzjami, wym. 86.50 cm x 143.50 cm - 100 zł. Wrocław, tel. 0508/71-91-58 GI97RTTXC

OKNA METALOWE, 4 szt. - 50 zł/szt. Trzebnica, tel. 071/312-03-32, 0883/39-43-55 GI979TLYP

OKNA PLASTIKOWE, 50x50, 70x70, 72x144, 80x70, 80x120, 88x58, 93x125, 95x95, 109x132, 112x137, 114x128, 128x120, 120x132, 120x140, 129x140, 156x131, 217x137, 128x170 cm oraz drzwi wejściowe 90x210, 98x190 cm, balkonowe 75x212, 87x218, 81x215 cm itd., tarasowe różne wym. oraz witryny 60x140, 128x120 cm, od 250 zł. Brylów (blisko A4), powiat strzeliński, tel. 071/394-25-85, 0600/28-48-09 GI97FKEXW

OKNA PLASTIKOWE, 50x50, 70x70, 72x144, 80x70, 80x120, 88x58, 93x125, 95x95, 109x132, 112x137, 114x128, 128x120, 120x132, 120x140, 129x140, 156x131, 217x137, 128x170 cm oraz drzwi wejściowe 90x210, 98x190 cm, balkonowe 75x212, 87x218, 81x215 cm itd., tarasowe różne wym. oraz witryny 60x140, 128x120 cm, od 250 zł. Brylów (blisko A4), powiat strzeliński, tel. 071/394-25-85, 0600/28-48-09 GI97FKEXW

OKNA PLASTIKOWE, nowe, wszystkie rozmiary i kolory, profil 6-komorowy, rozm./56x153 - 160 zł, 56x83 - 190 zł, 146x143 RU - 520 zł. Chojnów, powiat legnicki, tel. 0604/81-79-99 GI97KYWLN

OKNA PLASTIKOWE, cena od 200 zł/szt. Dzierżoniów, tel. 074/831-92-76, 0507/18-75-02 GG9TJE7C

WIATY, HALE, GARAŻE, BRAMY
Wykonane z konstrukcji stalowej, pokryte blachą ocynkowaną i akrylową. Montaż i transport na terenie całego kraju. ATRAKCYJNE CENY I RATY. Tel. 074/845-93-69, 0-661 357 402, 0-728 346 5 56, infolinia 0801 011 649, www.macko-stal.pl OR080087

OKNA PLASTIKOWE : 60x60, 60x75, 60x90, 60x105, 68x88, 60x144, 90x105, 90x135, 74x144, 105x135, 113x144, 130x138, 140x170, 140x180 cm - od 120 do 450 zł/szt. oraz drzwi balkonowe i wejściowe, 98x214 cm, nowe drzwi wejściowe, 100x208 cm, antywłamaniowe - od 550 do 900 zł. Kobierzyce, powiat wrocławski, tel. 0602/80-48-27, 0692/61-57-62 GG9LTFR7

OKNA PLASTIKOWE, z demontażu w bardzo dobrym stanie, białe i brązowe, różne wymiary w cenie od 120 zł do 420 zł. Niemcza, powiat dzierżoniowski, tel. 0608/47-08-22 GI97NLH4X

✪ OKNA PLASTIKOWE, nowe i używane, prod. niemieckiej, stan bdb, wym.: szer.x wys.: 56x53, 56x83, 86x53, 116x83, 86x83, 86x113, 86x143, 106x150, 125x150, 100x100, 112x135, 116x113, 146x113, 146x143, 175x120, 176x138, 200x140, 215x150, 240x140 i inne oraz drzwi balkonowe i inne. Strzegom, powiat świdnicki, tel. 074/649-41-29, 0663/32-44-11 W01171229

OKNA PLASTIKOWE, nowe i z demontażu z Niemiec oraz balkony, tarasy, różne rozmiary - cena 200-630 zł. Szczytkowice, powiat trzebnicki, tel. 071/312-30-83, 0889/96-49-71 GG9HJTNM

OKNA PLASTIKOWE, 5-komorowe, nowe: wym. 86x113 cm - 290 zł/szt., 116x113 cm - 450 zł/szt., 206x113 cm - 600 zł/szt., 146x143 cm - 580 zł/szt. oraz 236x143 cm - 950 zł/szt. Szprotawa, powiat żagański, tel. 068/376-41-76, 0503/05-13-55 GI97HTERN

OKNA PLASTIKOWE, używ., wym. 80x143, 104x57, 116x125, 111x140, 114x137, 133x120, 112x135, 124x137, 126x148, 153x133, 140x140, 137x160, 116x174, 115x180, 116x210, 248x140, 150x190, 175x135, 110x192, 110x277, 220x145, 182x133, 189x153, 215x135, 135x290, 216x216, 230x180 109x160 cm, ceny od 250 do 700 zł. Środa Śląska, tel. 0601/79-29-17 II97R7KMT

OKNA PLASTIKOWE I PÓŁPLASTIKOWE, 90x90, 57x117, 117x93, 117x57, 97x117, 90x120, 120x90, 105x135, 135x105, 112x137, 120x135, 75x120, 117x130, 125x130, 140x140, 216x138, 220x145, 110x212 174x230, 275x250, 216x216, 184x181, 230x180, 150x255, 325x152, 280x152, 247x155, 244x148, 247x250 350x242 cm, ceny od 70 do 1250 zł/szt. Środa Śląska, tel. 0601/79-29-17 II97R7KN4

OKNA PLASTIKOWE i witryny: 130x100, 158x56, 120x64, 170x62, 218x58, 148x105, 110x212, 135x200, 190x103, 210x90, 184x136, 172x181, 240x156, 320x135, 280x152, 315x150, drzwi balkonowe, wym. 97x215, 105x210, 105x250, 174x225, 216x216, 150x210, 182x228 cm ceny od 100-1.000 zł/szt. Środa Śląska, tel. 0601/79-29-17 II97R7KNL

OKNA PLASTIKOWE, wym. 104x130 cm - 200 zł. Trzebiel, powiat żarski, tel. 0604/80-49-80, 0662/44-72-01 GI97NMF3N

OKNA PLASTIKOWE, nowe 50x50, 60x60, 60x120, 75x75, 80x60, 80x80, 80x90, 80x100, 80x110, 86x143, 90x90, 90x100, 90x120, 90x133, 90x140, 95x100, 95x120, 95x135, 100x70, 100x60, 100x90, 105x140, 116x113, 116x143, 120x160, 146x113, 176x113, 176x143, 206x113 206x143 cm oraz drzwi balkonowe 87x208, 87x218 cm, od 300 zł. Tyniec Mały, powiat wrocławski, tel. 071/311-81-27, 0609/90-64-69 GI97FKEYF

OKNA PLASTIKOWE, używane 52x87, 60x150, 50x50, 70x108, 77x178, 80x136, 86x83, 72x136, 103x127, 120x120, 108x140, 112x136, 118x114, 122x138, 129x141, 114x146, 123x178, 128x138, 164x145, 174x136, 172x145, 186x136, 218x138 cm i inne, od 150 zł/szt., możliwy transport. Tyniec Mały, powiat wrocławski, tel. 071/311-81-27, 0609/90-64-69 GI97FKEYL

OKNA PLASTIKOWE, nowe 50x50, 60x60, 60x120, 75x75, 80x60, 80x80, 80x90, 80x100, 80x110, 86x143, 90x90, 90x100, 90x120, 90x133, 90x140, 95x100, 95x120, 95x135, 100x70, 100x60, 100x90, 105x140, 116x113, 116x143, 120x160, 146x113, 176x113, 176x143, 206x113, 206x143 cm oraz drzwi balkonowe 87x208, 87x218 cm, od 300 zł. Tyniec Mały, powiat wrocławski, tel. 071/311-81-27, 0609/90-64-69 GI97FKEYF

OKNA PLASTIKOWE, używane 52x87, 60x150, 50x50, 70x108, 77x178, 80x136, 86x83, 72x136, 103x127, 120x120, 108x140, 112x136, 118x114, 122x138, 129x141, 114x146, 123x178, 128x138, 164x145, 174x136, 172x145, 186x136, 218x138 cm i inne, od 150 zł/szt., możliwy transport. Tyniec Mały, powiat wrocławski, tel. 071/311-81-27, 0609/90-64-69 GI97FKEYL

OKNA PLASTIKOWE, wymiary 110x120 cm, 4 szt., z demontażu, 3-letnie, stan bdb - 400 zł/szt. Wrocław, tel. 071/343-52-65 GI97KR3WT

OKNA PLASTIKOWE, 56x53 cm, 72x80 cm, 120x130 cm, 121x160 cm, 170x230 cm, od 200 zł oraz półplastikowe 95x120 cm - 150 zł. Wrocław, tel. 0666/70-76-06 GG9HAPHA

OKNA PLASTIKOWE PÓŁPLASTIKOWE, wym. 55x55, 70x75, 70x90, 85x55, 55x85, 90x60, 105x65, 85x90, 90x115, 90x130, 90x150, 100x150, 110x135, 105x135, 112x136, 120x135, 150x135, 113x138, 85x150, 75x135, 165x135, 176x135, 176x143 oraz drzwi balkonowe o wym. 85x215, 100x215 cm - od 100 zł/szt. Ząbkowice Śląskie, tel. 0693/54-42-02 GI97KYXC3

OKNO dachowe VELUX, nowe, wym 74x123 cm - 650 zł. Dzierżoniów, tel. 074/831-92-76 GI94RTWCK

FOTO **OKNO DREWNIANE** URZĘDOWSKI, koloru białego, z demontażu, oszklone, podwójne, prod. polskiej, rozwierno-uchylne, skrzynkowe, dwuskrzydłowe, w komplecie znajduje się drewniany parapet wewnętrzny oraz zewnętrzna roleta antywłamaniowa, szer. 1760 mm i wys. 1440 mm - 1.000 zł do drobnej negocjacji. Środa Śląska, tel. 0602/44-61-16, 0693/85-67-75 II97PTEJK

PANELE PODŁOGOWE, uszkodzone od 3 zł/m2, panele gat. I od 10 zł/m2, listwy przypodłogowe od 7 zł/szt. DREWLAND, ul. Krakowska 180, tel. 071/796-66-37 W01230329

PAPIER MALARSKI, w taśmach po 25-35 cm długości, szer. 4 cm, wysokiej jakości - 25 zł/rolka. Bogdanów, powiat średzki, tel. 0724/91-59-91 GI97RTPJR

PARAPET GRANITOWY, dł. 100 cm, 4 szt. - 40 zł/szt. i 150 cm, 1 szt. - 60 zł. Jawor, tel. 0793/21-25-06 GI97RTJRJ

PARKIET BUKOWY, 300 m2, z rozbiórki - 20 zł/m2. Leśna, powiat lubański, tel. 075/721-16-32, 0887/71-87-28 GG9RX99X

PIASEK BUDOWLANY, na podsypkę, do tynkowania, murowania, kliniec, żwir, ziemia ogrodowa (humus), cena wraz z transportem od 270 zł/14 t. Pęgów, powiat trzebnicki, tel. 0504/83-31-44 GG9FHXMN

PIASEK BUDOWLANY, pospółka - 15 zł/t. Prochowice, powiat legnicki, tel. 0783/03-16-11 GG9N9W3X

PIASEK BUDOWLANY, rzeczny, pospółka, żwir, tłuczeń, transport od 5 t, Wrocław i okolice - 15 zł/t. Wrocław, tel. 0792/29-39-69 GI97RTRET

PIASEK KOPANY DO TYNKOWANIA, MUROWANIA, piasek rzeczny, pospółka, żwir, ziemia ogrodowa, tłuczeń betonowy, szlaka, kliniec, wywóz gruzu, gliny i śmieci - załadunek ręczny lub mechaniczny, cena z transportem za 12 ton do uzgodnienia, wynajem ładowarki Fadroma Ł-220 i Atlasa 5-tonowego. Wrocław, tel. 071/351-79-15, 0503/15-48-36 WI0123417

PŁYTA OBORNICKA, z demontażu - 30 zł/m2. Bolesławiec, tel. 0501/79-48-35 GI97JKM4M

PŁYTKI, granitowe, gr. 2 cm, 2 t - 20 zł/m2. Tel. 0785/93-74-30 GI97RTNAC

PŁYTKI ceramiczne, na brodzik, możl. wykonania dowolnych wymiarów - 220 zł. Czernica, powiat wrocławski, tel. 071/318-57-56 GI97CYHKT

PŁYTY, dachowe, z demontażu, ok. 150 m2 - 15 zł/szt. Długołęka, powiat wrocławski, tel. 0691/75-73-66 GI97RTMH7

PŁYTY WIÓROWE, wym. 80x120 cm - 5 zł/szt., 80x240 cm - 10 zł/szt. Maniów Wielki, powiat wrocławski, tel. 071/390-76-32, 0668/19-83-75 GG947WMAJ

PŁYTY PILŚNIOWE i panelowe, wym. 80x120 cm - 3 zł/szt. Maniów Wielki, powiat wrocławski, tel. 071/390-76-32, 0668/19-83-75 GG977X4LA

PŁYTY WIÓROWE, wym. 80x120 cm - 5 zł/szt., 80x240 cm - 10 zł/szt. Wrocław, tel. 0501/14-71-59, 0501/79-43-50 GG947WMAE

PŁYTY WIÓROWE, w kawałkach, średni format, duże ilości, ok. 1.5 m3 - 100 zł/paletę. Wrocław, tel. 0501/14-71-59, 0501/79-43-50 GI97JKKNW

PŁYTY OSB-3 KRONOPOL, również ich belgijskie odpowiedniki SB-5, wym. 2500x1250 mm, tempo i pióro/wpust, grubość od 8 do 25mm, wymiar 2500x675 mm, pióro/wpust, grubość od 12 do 25 mm, ceny od 34 zł brutto, wystawiam faktury VAT, możliwość transportu. Wrocław, tel. 0608/50-18-11 II97MLNHJ

PŁYTY OPOROWE, typ „T”, wys. 4 m, 200 szt. - 250 zł/szt. Wrocław, tel. 0691/08-25-74 GI97RTR4K

PODBITKA . sosnowa - 18 zł/m2, II gat. - 17 zł, gr. 16 mm (poza gatunkiem - 13 zł/m2). Mąkoszyce, powiat brzeski, tel. 0605/73-09-03 GG9HJTMJ

PODKŁADY KOLEJOWE : drewniane - 10-25 zł/szt., betonowe, proste, nadają się do utwardzania placów, dróg - 12 zł/szt. Wrocław, tel. 0698/12-49-47 GI97R7N94

PODKŁADY KOLEJOWE BETONOWE, proste, nadają się do utwardzania placów, dróg itp. - 12 zł/szt. Wrocław, tel. 0698/12-49-47 GI97FMA97

FOTO **PODMURÓWKI**, betonowe, zdobione, długość 2.5 m pod siatkę panele, sztachety i inne ogrodzenia, możliwy transport i montaż w całym kraju - 26 zł/szt. Świdnica, tel. 0660/42-40-61 headrk@op.pl II97PXEWH

WYPRZEDAŻ HURTOWA !!!

POZOSTAŁYCH MATERIAŁÓW BUDOWLANYCH, po z likwidowanej hurtowni budowlanej, bez faktury VAT, cena do uzgodnienia (np. drzwi, grzejniki, zlewy). Wykup wszystkiego bez podziału w jednej cenie. Tel. 0886/59-70-14 HI3769129

PÓŁKI SKLEPOWE - 100 zł. Wałbrzych, tel. 074/843-36-25, 0503/35-63-82 GI9YT4PE

PRASA DO BLOCZKÓW BETONOWYCH, za połowę ceny + faktura - 12.990 zł. Jelenia Góra, tel. 0604/35-22-07, 0605/14-58-94 GG94JPX7M

PRĘTY ZBROJENIOWE, dł. 3 m, średnica 12 mm, 50 szt. - 2 zł/m b. Grodków, powiat brzeski, tel. 0660/33-16-92 GI97JXP34

PRĘTY ZBROJENIOWE, średnica 18 mm, dł. 7.5 m, cena - 2,50 zł/m.b. Kamieniec Ząbkowicki, tel. 0696/35-26-59 GI97ERY9K

PRĘTY ZBROJENIOWE, fi 8, 10, 12 mm - od 1.65/kg, możl. transport. Wiązów, powiat strzeliński, tel. 0605/68-10-70 GI97NXXWL

PROFIL, zamknięty, cena - 2,20 zł/kg. Bolesławiec, tel. 0501/79-48-35 GI97PJW4L

PROFILE : zamknięte 100/100/4 - 2.35 zł/kg oraz kwadratowe i prostokątne, 30-120 - 2.20 zł/kg. Wrocław, tel. 0602/22-16-14 GI97LCPRH

PUSTAKI CERAMICZNE POROMUR JOPEK, prod. polskiej, nowe, zapakowane na paletach bezzwrotnych, wym. 300x250x220, 338x250x220, 360x250x220, 120x440x220, 440x250x220 i 288x188x220 mm - od 2.80 zł/szt. (możliwość transportu i rozładunku samochodem z HDS). Wrocław, tel 071/346-51-51, 0605/33-11-71 la.leszek@gmail.com II97RMMYX

PUSTAKI ŻUŻLOBETONOWE, 24x24x38 cm, cena - 2,70 zł/szt. Osetno, powiat górowski, tel. 0509/02-99-18 GI97KFEYM

ROZPORY WYKOPOWE, 6 gotowych szalunków o wymiarze płyt 220x3 m do negocjacji. Tel. 0886/59-70-14 WI97FW3RC

RURY, fi 60 mm, dł. 2.5 i 4 m, 200 szt., możl. pocięcia i transportu - 12 zł/m.b. Radwanice, powiat wrocławski, tel. 071/311-77-48 GI97RATM3

RURY, średnica 60 mm - 14 zł/m.b. Wrocław, tel. 0602/22-16-14 GI97KR74J

RURY BETONOWE, przepustowe, 40x100 cm, nowe - 150 zł/szt. Wrocław, tel. 0512/97-87-11 GG9NRAT7

RURY KOTŁOWE, dł. 6 m, 50 szt., cena - 1,20 zł/kg. Chobienia, powiat lubiński, tel. 0785/93-74-30 GI97NL4XX

RURY PLASTIKOWE, dł. 6 m, średnica 250 mm - 165 zł/szt. Krobia, powiat gostyński, tel. 065/571-12-33, 0601/07-14-82 GI974XWTP

RURY STALOWE, z demontażu, fi 159-1000, cena - 1,60 zł/kg. Bolesławiec, tel. 0501/79-48-35 GI97RTMRE

RURY STALOWE, średnica 40-1200 mm, cena od 12 zł/m b. Wrocław, tel. 0602/22-16-14 GI97KR74C

SCHODY drewniane, z barierkami, wys. 3 m, szer. stopnia 80 cm, używane, stan db. kpl., z poręczami, lakierowane - 2.500 zł. Gryfów Śląski, powiat lwówecki, tel. 0600/85-83-77 GI97JCXFL

SCHODY DREWNIANE, w bdb stanie, proste, słupki, 2 poręcze, barierki górne, na wys. pomieszczenia 280 cm, szer. 80 cm, lakierowane, pokojowe, dębowe, sosnowe, stopnie klejone, szybki montaż, składane na sucho - 2.500 zł. Gryfów Śląski, powiat lwówecki, tel. 0600/85-83-77 GI97K97R4

SCHODY, z drewna klejonego, dąb, jesion, buk, inne, pomalowane, wszystkie rozwiązania konstrukcyjne z montażem - od 4.000 zł. Namysłów, tel. 0600/73-90-25 GI97LXELX

SCHODY drewniane, samonośne, wszystkie rozwiązania konstrukcyjne - 5.000 zł. Oława, tel. 0602/59-95-24 GI97P4AXF

SCHODY kamienne, stare, z granitu, 11-stopniowe - od 200 zł. Strzegom, powiat świdnicki, tel. 0501/33-42-37 GI97NHWW3

SCHODY drewniane, dębowe, bukowe, jesionowe, konstrukcje samonośne i na beton, wiele wzorów, wysoka jakość - 4.500 zł. Zawonia, powiat trzebnicki, tel. 0602/72-82-66 GI97CFE94

SCHODY drewn., dębowe i jesionowe, proste, wykończone - 4.000 zł. Złoty Stok, tel. 0510/95-51-63 S00068969

SIATKA OGRODZENIOWA, ocynkowana, powlekana plastikiem - 5.50-7.50 zł, słupki ogrodzeniowe - 15 zł i inny asortyment, bramy 2-skrzydłowe. Tel. 071/312-64-33, 0781/65-54-24 GI97FPH7X

SIATKA OGRODZENIOWA, używana, 13 m.b. - 50 zł. Bierutów, powiat oleśnicki, tel. 0514/17-87-36, 0794/96-47-89 GI97LXLTF

SIATKA OGRODZENIOWA, ocynkowana - 6.60 zł/m2, powlekana PCV - 5.90 zł/m2, dowolne wymiary, akcesoria, słupki, możliwy dowóz. Kąty Wrocławskie, tel. 071/390-58-56, 0602/10-11-31 tlewandowski@op.pl GI9747FWA

SŁUPKI OGRODZENIOWE, sosnowe, dł. 2,5 m, okorowane - 6 zł/szt. Legnica, tel 0506/15-59-18 GG9JPPPL

SŁUPKI OGRODZENIOWE, fi 34, dł. 210 cm - 15 zł/szt., fi 50 i 60, dł. 220 cm oraz narożne ze skosami - 25 zł/szt. Radwanice, powiat wrocławski, tel. 071/311-77-48 GI97LWA7E

SŁUPKI OGRODZENIOWE, nowe, fi 42, 48, 51 i 60 mm, grub. ścianki 3-5 mm, dł. 1.5, 2.0, 2.2, 2.4, 2.5 m, pomalowane na zielono - 12-20 zł/szt., możl. transport. Wrocław, tel. 071/351-02-88, 0601/99-86-82 GI97ELMNC

SŁUPKI OGRODZENIOWE, nowe, średnica 57 mm, rura stalowa polerowana, nowa - 10 zł/m.b. Wrocław, tel. 071/341-56-58, 0600/71-28-00 GI94HFLKP

STAL dwuteownik, 140 i 240, cena - 1,20 zł/kg. Chobienia, powiat lubiński, tel. 0785/93-74-30 GI97NL4XH

STAL, z rozbiórki: dwuteownik 170-450 mm, ceownik, profile zamknięte, cena - 1,50 zł/kg. Głogów, tel. 0510/82-80-11 GI97PFMN3

STAL ceownik - 1.20 zł/kg, cena - 1,20 zł/kg. Kluczbork, tel. 0608/51-35-97 GG977Y497

STAL, dł. 6 m - 3 zł/kg. Wrocław, tel. 0512/97-87-11 GG9NRAPA

STRZEMIONA ZBROJENIOWE, do ław fundamentowych, wieńców, gięte na wymiar - od 0.85 zł/szt. Kłodzko, tel. 0603/92-97-51 GG9AXMT4

STRZEMIONA ZBROJENIOWE, do ław fundamentowych, konstrukcji żelbetowych, wieńców i słupów, typowe lub gięte na wymiar - od 80 gr/szt., możl. transportu lub wysyłki. Wrocław, tel 0692/42-92-75 GI97CLFRM

SZTACHETY OGRODZENIOWE, wym. 125x8.5x2.2 cm - 2,80 zł/szt. Mąkoszyce, powiat brzeski, tel. 0605/73-09-03 GG9HAPAM

SZTACHETY OGRODZENIOWE, szer. 9 cm, gr. 2 cm, dł. 90-160 cm - 2,8-4 zł/szt. Wrocław, tel. 0600/66-62-55

SZYBY, grubość 6 mm, wym. 60x90 cm oraz 60x120 cm - 100 zł/szt. Wrocław, tel. 0512/97-87-11 GG9NRANC

TARCICA, sucha, sezonowana: dębowa, bukowa, jesionowa, czereśniowa, cena od 1.200 zł/m3. Chroślice, powiat jaworski, tel. 0603/22-40-30 GI9TMRLT

TARCICA : sucha, 2007 r., buk, dąb, jesion, sosna, jawor, klon, brzoza, olcha, gr. 25, 28, 32, 40, 50 mm, suszona w suszarniach do wilgotności 8% - od 750 zł/m3, możl. transp. Gryfów Śląski, powiat lwówecki, tel. 075/721-27-25, 0602/71-67-83 GG9RX7YP

TARCICA modrzewiowa, cena od 500 zł/m3. Jedlina-Zdrój, powiat wałbrzyski, tel. 0888/01-12-60 GG94WCJHE

TARCICA, dębowa, nieobrzynana, gr. 26 mm, surowa, dł. 2,5 m, 3 m, 4 m - 1.200 zł/m3. Legnica, tel. 0506/15-59-18 GG974N3JF

TARCICA DĘBOWA oraz sosnowa, sucha, wilgotność 10-12%, gr. 25-50 mm - od 800 zł/m3. Lubań, tel. 0602/10-72-56 GI97M7NLL

TARCICA DĘBOWA, grubość 50 mm i 35 mm, długość od 2,5 m do 4 m, posiadam 20 m3. Drewno zostało wysuszone 3 miesiące temu. W razie pytań proszę o kontakt. - 2.300 zł/m3. Oborniki Śląskie, powiat trzebnicki, tel. 0695/35-67-36 wiolettapiaskowska21@wp.pl II97RTTKR

TARCICA, bukowa, dębowa, jesionowa, liściasta, sucha, deski okorowane, różne dł. i grub., proszę dzwonić i pytać, najlepsze ceny - 1.250 zł/m3. Prusice, powiat trzebnicki, tel. 0697/09-31-88 II97PFMFY

TARCICA : dębowa, grub. 25.52 mm, 30 m3 - 1.300 zł, tarcica klonowa i jesionowa, grub. 25.52 mm - od 1.000 do 1.200 zł/m3. Przeździedza, powiat lwówecki, tel. 0603/19-94-53 GI97E4E9P

TARCICA : dąb, sosna, buk, olcha, jesion, gr. 25-50 mm, sucha, dąb - 2.200 zł/m3, olcha, sosna, brzoza - 1.000 zł/m3, jesion - 1.700 zł/m3. Środa Śląska, tel. 071/317-25-79, 0604/95-48-36 GG9KJ9MK

TARCICA : dąb, sosna, buk, olcha, jesion, brzoza, gr. 25-50 mm, sucha, dąb - 2.200 zł/m3, olcha, sosna - 1.000 zł/m3, jesion - 1.700 zł/m3. Środa Śląska, tel. 071/317-25-79, 0604/95-48-36 GG9KJ9MK

TRALKI METALOWE, balustradowe - 4 zł/szt. Ząbkowice Śląskie, tel. 0605/56-10-39 GI94WTHMP

TRZCINA NA POKRYCIA DACHOWE, w snopkach, cena - 5,50 zł/szt. Będkowo, powiat trzebnicki, tel. 071/387-49-37, 0606/28-75-78 GI97JE49L

WALCE, dekarskie, 1x1.000 mm - 1.000 zł. Syców, powiat oleśnicki, tel. 0600/78-78-37 GI97P4EK9

WALEC DROGOWY BOMAG, AMMANN, okołkowany, waga 700 kg, wibracje, zraszacze, na dwóch bębnach, stan bdb, sprowadzony - 6.000 zł. Milicz, tel. 0602/35-71-64 GI9CR7MT

WALEC WIBRACYJNY KENNZ, rok prod. 1996, silnik Hatz, diesel, szer. robocza 700 mm, techn. sprawny - 19.500 zł. Zgorzelec, tel. 0507/08-88-37, 0507/08-88-38 GI97FEYL3

WEŁNA MINERALNA, w rolkach, przenikalność cieplna 035 i 040, gr. 200 mm, 035 - 18 zł, 040 - 16 zł/m2, 50 mm - 040 - 3,80 zł/m2, 040, 400 mm - 3,50 zł/m2 oraz inne grubości. Lubin, tel. 0695/81-23-97 GI97HJH9L

WEŁNA MINERALNA ISOVER, nowa, grub. 150 mm, w rolkach, idealna do ociepleń poddaszy, hal, domów i innych obiektów, cena - 13,85 zł/m2. Środa Śląska, tel. 0787/34-11-44 GI97K7YJP

WIĘŹBA DACHOWA : łaty, kontrłaty, deski, belki i krokwie, cięte na wymiar, impregnowane - 560 zł/m3. Jedlina-Zdrój, powiat wałbrzyski, tel. 0888/01-12-60 GG9N9TM9

WKŁAD ELEKTRYCZNY, do pieca kaflowego - 35 zł, kontakt w pn., śr. i pt. Wrocław, tel. 071/320-45-05 w godz. 7-14 GI97NEWWH

WKŁAD KOMINOWY, kamionkowy, okrągły, średnica 20 cm, dł. 1 m + trójnik, 8 szt. - 400 zł. Paczków, powiat nyski, tel. 0511/71-50-90 GI97NPK9X

WKŁADY KOMINOWE, kwasoodporne, z atestami - od 57 zł/m.b. Legnica, tel. 0608/49-55-34, 076/857-51-05 GG9RX7XW

WKŁADY KOMINOWE, kpl., do pieców gazowych i na paliwa stałe, owalne i 2-ścienne, 60 mies. gwarancji, odbiory kominiarskie - od 300 zł/10 m.b. Wrocław, tel. 071/329-22-57, 0602/32-70-51 całą dobę kominy_adek@poczta.fm GG977WTX7

WKRĘTY DO BLACHODACHÓWKI, z gumką - 20 gr/szt., różne kolory. Wrocław, tel. 0666/70-76-06 GG9A43PX

ZAWORY termostatyczne, 3/4" - 60 zł/szt. Wrocław, tel. 0512/97-87-11 GI94FX3MC

FOTO **ZBIORNIKI METALOWE**, na szambo lub wodę, poj. 3-60 m3, zakonserwowane - od 2.000 zł/szt. Mirosławice, tel. 074/858-09-60, 0601/05-20-60 II97R7MMP

ŻWIR, 2.8 mm - 25 zł/t. Prochowice, powiat legnicki, tel. 0783/03-16-11 GG94CEWHX

ŻWIR, 8.32 mm - 35 zł/t, możl. transport. Prochowice, powiat legnicki, tel. 0783/03-16-11 GI97NETM4

KUPIĘ

MASZYNY I SPRZĘT BUDOWLANY

KUPIĘ BETONIARKĘ, w obojętnym stanie. Czernica, powiat wrocławski, tel. 071/318-57-56 GI97FPLKW

KUPIĘ BETONIARKĘ. Strzelin, tel. 0609/07-15-53 GI97ELF9N

KUPIĘ BETONIARKĘ. Wrocław, tel. 0606/65-37-20 GI97CAMAJ

KUPIĘ KOPARKĘ BIAŁORUŚ, OSTRÓWEK, minikoparkę i spycharkę DT 75. Łagiewniki, powiat dzierżoniowski, tel. 074/893-72-94, 0604/72-56-06 GG9THKNA

KUPIĘ KOPARKOŁADOWARKĘ OSTRÓWEK. Łagiewniki, powiat dzierżoniowski, tel. 0781/58-94-13 GI97LWFHR

KUPIĘ KOPARKOŁADOWARKĘ OSTRÓWEK. Sobótka, powiat wrocławski, tel. 0600/97-62-10 GG9P9A3X

KUPIĘ KOPARKOŁADOWARKĘ OSTRÓWEK, może być do remontu. Wrocław, tel. 0603/75-03-04 GI97H49XM

KUPIĘ ŁADOWARKĘ UN. Międzybórz, powiat oleśnicki, tel. 0607/51-46-64 GG9R7NAL

MATERIAŁY BUDOWLANE

KUPIĘ BECZKĘ ASENIZACYJNĄ, poj. 10.000 l. Wrocław, tel 0665/45-63-56, 0603/12-89-92 GI94CX7NK

KUPIĘ DESKI SOSNOWE podłogowe. Ząbkowice Śląskie, tel. 0885/39-33-55 GI97FJ9CT

KUPIĘ DRZWI WEJŚCIOWE, 80 cm, pełne, prawe oraz okno wys 130 cm i szer. 90-100 cm, w przystępnej cenie, ew. w zamian wykonam prace remontowo-budowlane lub ogrodnicze. Bogdanów, powiat średzki, tel. 0724/91-59-91 GI97RTPHL

KUPIĘ DRZWI WEJŚCIOWE, używane, 80 cm i 100 cm. Wrocław, tel. 0603/12-89-92 GI97NJ3J9

KUPIĘ DRZWI WEJŚCIOWE, plastikowe i metalowe, drzwi balkonowe + rolety plastikowe. Wrocław, tel. 0666/70-76-06 GG9A43EA

KUPIĘ FARBĘ EMALIĘ, do metalu, brązową, wiśniową, czarną. Wrocław, tel. 0666/70-76-06 GG9A43EH

KUPIĘ FARBĘ EMULSJĘ, do ścian, żółtą, kremową, beżową. Wrocław, tel. 0666/70-76-06 GG9A43EJ

KUPIĘ FARBĘ EMULSJĘ. Ząbkowice Śląskie, tel. 0885/39-33-55 GI97E9LFA

KUPIĘ FARBĘ OLEJNĄ, 5 l i 5 l farby antykorozyjnej. Radwanice, powiat wrocławski, tel. 0609/49-96-15 GI97HRJRH

KUPIĘ KABEL ELEKTRYCZNY, podtynkowy 2x1.5 mm2, 2x2.5 mm2, 3x1.5 mm2. Wrocław, tel. 0666/70-76-06 GG9A43EN

KUPIĘ KOMINEK. Wrocław, tel. 0666/70-76-06 GG9A43ER

KUPIĘ KOSTKĘ GRANITOWĄ, ok. 6 t, z rozbiórki. Brzeg Dolny, powiat wołowski, tel. 071/319-96-31, 0664/67-68-32 GI97N77XE

KUPIĘ LICZNIK ENERGII ELEKTRYCZNEJ, 1-fazowy. Wrocław, tel 0666/70-76-06 GG9A43EX

KUPIĘ MATERIAŁY BUDOWLANE : kabel elektryczny miękki 5x4-8 mm2, kabel elektryczny podziemny, twardy 5x10-15 mm, płaskownik, ceownik, drut, deski, łaty, belki. Wrocław, tel. 0664/52-87-04 GI97ELRPL

KUPIĘ MATERIAŁY BUDOWLANE, papa zwykła i termozgrzewalna, styropian i kołki, dachówka + gąsiory, belki drewniane, deski, łaty, folia izolacyjna lub ogrodnicza, płytki schodowe klinkierowe, gwoździe budowlane, stolarskie (różne wym.), wełna mineralna, siatka ogrodzeniowa, słupki, lepik, smoła, drut okrągły i kwadratowy, pozostałości po. Wrocław, tel. 0666/70-76-06 GG9A43F7

KUPIĘ OKNA PLASTIKOWE, różne wymiary, chętnie z roletami i rolety zewnętrzne. Wrocław, tel. 0666/70-76-06 GG9A43FH

KUPIĘ OKNA PLASTIKOWE, wym. 1x2, 1x1 m. Zagrodno, powiat złotoryjski, tel. 0601/07-36-48 GI97RTLMC

KUPIĘ PŁYTY betonowe. Borów, powiat trzebnicki, tel. 0693/13-04-70 GI97M3KXL

KUPIĘ PŁYTY DACHOWE. Ząbkowice Śląskie, tel. 0885/39-33-55 GI97FJ9CN

KUPIĘ PŁYTY DROGOWE betonowe. Syców, powiat oleśnicki, tel. 0607/27-01-70 GI97MHN7N

KUPIĘ PŁYTY DROGOWE betonowe, betonowe. Wrocław, tel. 0691/08-25-74 GG94CEW4R

KUPIĘ RURY PLASTIKOWE, 50-100 mm, kanalizacyjne. Wrocław, tel. 0666/70-76-06 GG9A43FR

KUPIĘ SIATKĘ OGRODZENIOWĄ, wys. 150 cm, ok. 400 mb lub zamienię na słupki ogrodzeniowe. Radwanice, powiat wrocławski, tel. 071/311-77-48 GI97R7P4F

KUPIĘ STÓŁ WIBRACYJNY, z formami do pustaków. Wałbrzych, tel. 0668/21-56-01 GI97RAMF3

KUPIĘ TARCICĘ, suchą, sezonowaną: dębową, jesionową, bukową. Chroślice, powiat jaworski, tel. 0603/22-40-30 GI9TMRLW

KUPIĘ WEŁNĘ MINERALNĄ, do ociepleń. Wołów, tel. 0606/32-29-96 GI97LW7YT

KUPIĘ WODOMIERZ. Wrocław, tel. 0666/70-76-06 GG9A43HC

ODDAM

ODDAM ETERNIT. Wałbrzych, tel. 074/845-11-15, 0668/01-15-70 GI97ERYXK

ODDAM MATERIAŁY BUDOWLANE : gruz, ziemię i dachówkę, k. Chocianowa. Legnica, tel. 0726/62-89-94, 0695/15-99-28, 0695/68-10-03 GI97M3MJK

PRZYJMĘ

PRZYJMĘ GRUZ, każdą ilość, z transportem, w okolicy Twardogóry. Twardogóra, powiat oleśnicki, tel. 0508/03-20-55 GI97JXTM9

PRZYJMĘ ZIEMIĘ oraz gruz. Parzyce, powiat bolesławiecki, tel. 0692/16-16-81 GI94FWEMC

PRZYJMĘ ZIEMIĘ, z wykopów, z okolicy Rawicza. Rawicz, tel. 0602/83-61-26 GG9PA4EN

NIERUCHOMOŚCI

SPRZEDAM

BUDYNKI

BUDYNEK, pow. 650 m2, działka o pow. 44 a, w miejscowości Skarbimierz - 350.000 zł. Skarbimierz, powiat brzeski, tel. 0500/29-23-30 GI944XXWJ

BUDYNEK, piętrowy, w centrum Świdnicy, pow. 1200 m2, dwa wjazdy - 3.300.000 zł lub wynajmę. Świdnica, tel. 0667/39-27-25, 0666/24-57-32 GG9WN7Y4

BUDYNEK, 3-kondygnacyjny, pow. 1000 m2, dużo pomieszczeń, nadaje się na restaurację, w miejscowości Wińsko, 60 km do Wrocławia - 999.999 zł. Wińsko, powiat wołowski, tel. 071/318-50-91, 0888/27-28-60 GI97FKCK9

BUDYNEK GOSPODARCZY, pow 80 m2, na każdą dział. gosp., w Legnicy - 65.000 zł. Legnica, tel. 0609/09-35-65 GI97NAKFM

BUDYNEK GOSPODARCZY, możl. adaptacji na mieszkanie, działka pow. 4 a - 22.000 zł. Wierzchowice, powiat polkowicki, tel. 0606/82-99-91 GI94C4FFR

BUDYNEK MIESZKALNO-USŁUGOWY - 2.200.000 zł. Kępno, tel. 0602/46-06-64 GI97PJTEP

BUDYNEK MIESZKALNO-USŁUGOWY, pow. 307 m2, 2 lokale mieszkalne, lokal usługowy o pow. 88 m2, 380 V, woda, kanalizacja, gaz, działka o pow. 768 m2 - 1.290.000 zł. Wrocław, tel. 0515/96-69-31 GI97R7NFE

FOTO **BUDYNEK USŁUGOWO-MAGAZYNOWY**, pow. 120 m2, 1-piętrowy, kubatura 600 m3, energia el. 380 V, internet, kanalizacja, telefon, woda, bez pośredn., w centrum, w Lubinie, ul. Stary Lubin, dobre miejsce na działalność, w cenie budynek + garaż + kawałek działki 387 m2, bez pośredników - 160.000 zł do negocjacji. Lubin, tel. 0507/52-06-72 smietnikmichala@gmail.com II97PK4N3

BUDYNKI, murowane, 3 szt., pow. 400, 400 i 200 m2, prąd i woda na miejscu, nadają się na produkcję lub magazyn, działka 9 a - 1.000 zł/m2. Kryniczno, powiat średzki, tel. 071/317-27-22, 0665/85-92-09 GI97KWF7H

DOMY

DOM, nowy, w Szczytkowicach koło Trzebnicy, pow. 132 m2, działka 1700 m2, media, ładna okolica - 590.000 zł. Tel. 0607/56-13-39 GI97RTLPE

DOM jednorodzinny, pow. użytk. 155 m2, pow. działki 1300 m2, garaż, wykończony na zewnątrz, atrakc. lokalizacja, las, spokój, zieleń, 25 km od Wrocławia, nowe, zamieszkane osiedle, na północ od Wrocławia - 330.000 zł. Tel. 071/387-27-49, 0512/43-46-74 GG979JANM

DOM, pow. 120 m2, stodoła, działka 1.200 m2, w gm. Długołęka - 335.000 zł. Tel. 0500/73-36-43 GI97RTN3X

DOM, w Domaszczynie, do wykończenia, pow 150 m2, garaż, ładny, działka 900 m2 - 490.000 zł. Tel. 071/351-97-12 GI97RTNCW

DOM WOLNO STOJĄCY, w Obornikach Śląskich, po remoncie, dla 2 rodzin, 6 pokoi, 2 kuchnie, 2 łazienki, 2 w.c., kotłownia, garaż wolno stojący z kanałem, piwnica, pomieszczenie gosp., cicha i spokojna okolica, blisko las, szkoła, przedszkole, sklepy - 420.000 zł. Tel. 0601/46-73-67, 071/389-68-11 GI97RTJMR

DOM wolno stojący, 137/903 m2, 5 pok., Żórawina - 722.000 zł SB623. Tel. 071/323-17-40 www.ZUBIK.pl D01256019

DOM w zabudowie bliźniaczej, 80/806 m2, Maślice - 370.000 zł SB3502. Tel. 071/323-17-40 www.ZUBIK.pl D01256029

DOM, 350/400 m2, 6 pok., Bierutów, przepięknie wykończony - 400.000 zł POLECAM! Tel. 071/323-17-40 www.ZUBIK.pl D01256039

DOM, 240/721 m2, 6 pok., Twardogóra, gustownie urządzony - 450.000 zł SB3480. Tel. 071/323-17-40 www.ZUBIK.pl D01256049

DOM w zabudowie szeregowej, w Lubinie, przy ul. Poleskiej, na osiedlu Zacisze, pow. 244 m2, pow. użytk. 180 m2, jednorodzinny, stan surowy zamknięty. Tel. 0606/88-99-66, 0604/42-04-93 W01188129

DOM w zabudowie szeregowej, pow. 120 m2 + 30 m2 poddasza + 12 m2 tarasu, pow. działki 400 m2, w Kiełczowie, skrajny, od osoby prywatnej, w pobliżu las, spokojna okolica, okazja! - 380.000 zł. Tel. 0502/19-18-12 R01190179

DOM W ZABUDOWIE BLIŹNIACZEJ, pow. 260 m2, nowy, wykończony, działka 19 a, Bąki, gm. Kobierzyce - 1.100.000 zł. Tel. 0605/21-58-09 GI97R7MLR

DOM, w Bierutowie, pięknie położony, pow. 150 m2, z garażem i ogrodem - 285.000 zł. Tel. 0796/60-88-21 grzecznościowy GI97PFPFP

DOM przedwojenny, o pow. 240 m2, ze sklepem o pow. 60 m2, działka o pow. 520 m2, 4 pokoje, kuchnia o pow. 70 m2, piętro o pow. powyżej 120 m2, do remontu, wszystkie media, szkoła, kościół, ośrodek zdrowia na miejscu, bez pośredników - 330.000 zł lub zamienię na mieszkanie z dopłatą. Bralin, powiat kępiński, tel. 0791/02-47-92 GI97F7WTW

DOM, 147/825 m2, nowy, podwójny garaż - 399.110 zł z VAT, WIN. Brzezina, powiat średzki, tel. 0500/44-00-85 www.win.gratka.pl D01254959

DOM WOLNO STOJĄCY, z warsztatem i zapleczem gospodarczym, na działce o pow. 4144 m2, wszystkie media, działka ogrodzona z utwardzonym placem i terenem rekreacyjnym, istnieje możliwość podzielenia działki, ok. Kamiennej Góry i Wałbrzycha - 469.000 zł. Czarny Bór, powiat wałbrzyski, tel. 0513/90-35-47 GI97JKJWY

DOM jednorodzinny + zabudowania gosp., sad, działka budowlana o pow. 25 a, łączna pow. 40 a, wszystkie media, w miejscowości Czepielowice - 280.000 zł. Czepielowice, powiat brzeski, tel. 077/415-97-22 GI97ELCXP

FOTO **DOM**, do zam., w Długołęce ok. 150 m od parku, 2009 r., 15 min od pl. Grunwaldzkiego, pow. 224 m2, działka 836 m2, ściany + dach z ceramiki, okna, brama, drzwi w kolorze złoty dąb, kominy Schiedel, kocioł na ekogroszek, drzwi wewn. drewn., wykończ. łazienka - 735.000 zł podłogi, ściany, osprzęt el. - 735 000 zł, do negocjacji. Długołęka, powiat wrocławski, tel. 0605/65-80-60, 0665/24-34-58 II97RTLEJ

FOTO **DOM**, u podnóży Gór Sowich, dwurodzinny w tym mieszkanie na I piętrze składające się z dwóch dużych i słonecznych pokoi, kuchni, łazienki, przedpokoju i balkonu, o pow. 52 m2, działka z ogrodem, budynkiem gospodarczym, zaadaptowanym na mieszkanie - 165.000 zł możliwość negocjacji. Grodziszcze, tel. 0607/67-74-29, 0513/03-30-04 II97LWCCN

DOM, mieszkalno-usługowy, pow. 350 m2, luksusowy, w kredycie, oddam za darmo, zaległości 30.000 zł i raty ok. 4.600 zł/mies. Gryfów Śląski, powiat lwówecki, tel. 0661/10-68-48 GI97RTNJ9

FOTO **DOM** WOLNO STOJĄCY, 2-kondygn., 9 pokoi, pow. całk. 360 m2, pow. działki 2600 m2, c.o. 2 piece węglowo-olejowe, energia el., Internet, kanalizacja, telefon, TV kablowa, woda, bez pośredn., do zamieszkania od zaraz, dwurodzinny, garaż ok. 100 m2, na obrzeżach Szprotawy - 1.100.000 zł do negocjacji. Henryków, powiat żagański, tel 0604/64-31-51 henrykow@o2.pl II97PPJTK

DOM jednorodzinny, w Jelczu-Laskowicach, nowy, do zamieszkania od zaraz, pow. 136 m2, wszystkie media, kuchnia, salon, 4 pokoje, 2 łazienki, wykończony - 592.000 zł lub zam. na mieszkanie we Wrocławiu, w obojętnym stanie. Jelcz-Laskowice, powiat oławski, tel. 071/318-80-33, 0608/65-32-14 GI97NY3M4

Świadectwa Energetyczne

Pomiary termowizyjne
- nieszczelności w ociepleniu,
- awarie instalacji CO, CWU,
- kontrola budynków,

0 790 273 163
www.hendson.pl

DOM, pow. 180 m2, działka 950 m2 z możl. dokupienia gruntu, c.o gazowe, woda, siła, garaż w budynku, 7 pokoi, 2 łazienki, możl. przebudowy na pensjonat, cicha okolica, osiedle Skalne - 495.000 zł. Karpacz, powiat jeleniogórski, tel. 0880/05-21-56, 0888/87-33-13 GI97HNNRA

DOM W ZABUDOWIE SZEREGOWEJ, w Kątach Wr., 2-kondygn., 5 pok., ogrz. gazowe, pow. użytk. 171 m2, pow. całk. 220 m2, działka 274 m2, energia el., gaz, Internet, kanalizacja, telefon, do zamieszkania od zaraz, 2-rodzinny, garaż, na os. domów jednorodz., zagospodarowany ogród - 519.000 zł. Kąty Wrocławskie, tel. 0600/89-55-41 dariusz.listwan@ultrament.pl II97R7RAF

DOM, w Kobylej Górze, do remontu, pow 100 m2 + budynki gosp., garaż, na działce o pow. 8 a, blisko lasu - 170.000 zł. Kobyla Góra, powiat ostrzeszowski, tel. 0721/55-73-20 GI94Y9TTM

DOM, drewniany, nowy, całoroczny, 2 km od zalewu Kobyla Góra, 3 pokoje, kuchnia, łazienka, pow. 72 m2, taras o pow. 24 m2, zadrzewiona i ogrodzona działka o pow. 852 m2, prąd, woda, kanalizacja - 210.000 zł. Kobyla Góra, powiat ostrzeszowski, tel. 0693/26-56-36 www.victooria.pl/domki GI97JHFER

DOM, pow. 240 m2, działka 700 m2, możl. dokupienia gruntu i przebudowy na pensjonat, 5 km od Karpacza, widok na góry i Śnieżkę, wewnątrz wykończony (regipsy, drewniane podłogi, ogrzewanie podłogowe, c.o., piec wszystkopalny i elektr., 7 pokoi, 2 łazienki - 390.000 zł. Kowary, powiat jeleniogórski, tel. 0888/87-33-13 GI97HNNPR

DOM, pow. 240 m2, garaż o pow. 57 m2, działka o pow 80 a, ogrodzona - 560.000 zł lub do wynajęcia. Legnica, tel. 0606/53-70-95 GI97L4RPC

DOM, przedwojenny, w Legnicy, przy ul. Spokojnej, 2-kondygnacyjny, pow. użytk. 170 m2, wszystkie media, działka o pow 1000 m2, 2 garaże, c.o., możliwe prowadzenie działalności gospodarczej - 300.000 zł. Legnica, tel. 076/722-96-71, 076/857-53-88 a-zetka@o2.pl II97NL7WX

DOM, pow. 70 m2, po rem. + budynki gospodarcze o pow. 400 m2, na działce o pow. 0.5 ha, okolice Boszkowa - 150.000 zł. Leszno, tel. 0509/95-50-19 GI94RPAFF

DOM, pow. 120 m2, ocieplony, kominek, c.o. elektr., 2-piętrowy, 2 łazienki, kuchnia, 6 pokoi, działka 0.5 ha, ogród, pomieszczenie gospodarcze, stajnia na 2 konie, atrakc. lokalizacja, blisko żwirowni, widok na Ślężę, do zamieszkania od zaraz - 450.000 zł. Maniów, powiat wrocławski, tel. 0511/36-78-41 GI97PJRH3

DOM wolno stojący, pow. 300 m2, 16 pokoi, 3 kuchnie, na agroturystykę, do remontu część domu, c.o. gazowo-węglowe, prąd, woda miejska, przy głównej trasie Nowa Ruda-Tłumaczów - 165.000 zł. Nowa Ruda, powiat kłodzki, tel. 0665/62-06-40 GI97REWMT

DOM jednorodzinny, pow. 180 m2, na działce o pow. 4400 m2 - 450.000 zł. Nowa Wieś, powiat kłodzki, tel 0665/17-65-03 GI97NPJL9

DOM, 2-kondygn., pow. użytk. 136.00 m2, pow. całk. 155.00 m2, pow. działki 353 m2, 4 pok., ogrzew. gazowe, c.o. gazowe, energia el., gaz, Internet, woda, bez pośredn., garaż, jednorodzinny, na os. domów jednorodzinnych, nowo wybudowany - 490.000 zł. Oława, tel. 0691/69-16-38 II97PFJT3

DOM, 2-kondygn., pow. użytk. 128.00 m2, pow. całk. 147.00 m2, pow. działki 341 m2, 4 pok., ogrzew. gazowe, c.o. gazowe, energia el., gaz, Internet, woda, bez pośredn., garaż, jednorodzinny, nowo wybudowany - 480.000 zł Oława, tel 0691/69-16-38 II97PFK9T

DOM jednorodzinny + zabudowania gosp., działka pow. 4.80 a, w Paczkowie - 140.000 zł. Paczków, powiat nyski, tel. 077/431-65-61, 0607/03-72-31 GI97LE799

DOM WOLNO STOJĄCY, koło Lewina Brzeskiego, 80 m2, działka 19 a, nowe okna dachowe, ocieplony, poddasze użytkowe, wszystkie media, garaż z szopką - 160.000 zł. Ptakowice, powiat brzeski, tel. 0608/52-08-64, 0606/13-91-58 GI97RTNWX

DOM, 400 m do morza, pow. 150 m2, działka 650 m2, 5 pokoi (2 apartamenty) z aneksami kuchennymi i łazienkami, parking, plac zabaw - 940.000 zł. Rewal, powiat gryficki, tel. 071/373-08-41, Niemcy, 0049/34-05-32-20-21 jadrek5@gmail.com GI97MLRWT

DOM, 11 pokoi, duże zaplecze warsztatowe, ogród o pow. 50 a - 360.000 zł. Roztoka, powiat świdnicki, tel. 0663/37-49-30 GI97FETCX

DOM jednorodzinny, 2 stawy, las o pow. 1 ha, łąka o pow. 70 a, wszystkie media, możl. podziału oraz działki budowlane - 500.000 zł. Rybin, powiat ostrzeszowski, tel. 0601/65-33-73 GI97CJA3J

DOM w zabudowie szeregowej, 2-poziomowy, pow. 80 m2 - 310.000 zł. Siechnice, powiat wrocławski, tel. 0607/42-49-93 GI977JTCC

DOM W ZABUDOWIE BLIŹNIACZEJ, pow. 175 m2, działka 500 m2, piękna lokalizacja, ładny praktyczny projekt, okazyjna cena - 580.000 zł. Smolec, powiat wrocławski, tel. 0609/01-08-81 GI97PM9X7

DOM, w okolicy Sobótki, pow. 120 m2 + bud. gospodarczy, do remontu, działka pow. 8 a - 80.000 zł. Sobótka, powiat wrocławski, tel. 0505/31-69-97 GI97CYKN9

DOM jednorodzinny, pow. 170 m2, działka pow. 1200 m2 - 350.000 zł. Syców, powiat oleśnicki, tel. 0691/05-77-00 GI97CJ7KA

DOM, w Szewcach (koło Wrocławia), nowy, 180 m2 wraz z poddaszem + działka 1000 m2, w rozliczeniu może być mieszkanie we Wrocławiu - 850.000 zł. Szewce, powiat trzebnicki, tel. 071/310-79-27 II97NTYPE

DOM, z 1982 r. pow. 260 m2, 8 pokoi, 2 kuchnie, 2 łazienki, działka o pow. 60 a - 250.000 zł. Ślizów, powiat oleśnicki, tel. 0601/79-67-26 GI97JEAYL

DOM w zabudowie szeregowej, pow. 320 m2, skrajny segment - 560.000 zł. Świdnica, tel 0607/62-31-19, 0885/93-32-60 GI97ET4FF

DOM poniemiecki, k. Świdnicy, dla 2 lub 3 rodzin, 9 pokoi, 3 kuchnie, 3 garaże, pomieszczenia gospodarcze, 2 ujęcia wody, CO, telefon, na działce o pow. 0.5 ha, przy drodze asfaltowej, z cegły, pow. 300 m2, las, woda, kościół, PKS, 2 ujęcia wody, 4 km od Świdnicy - 320.000 zł. Świdnica, tel. 0796/71-29-20 GI97NLPL9

DOM, piętrowy, łączna pow. 500 m2, na parterze pow. 274 m2, 3 pokoje, kuchnia łazienka, garaż o pow. 120 m2, piwnica pow. 50 m2, piętro o pow. 100 m2, strych pow. 30 m2, księga wieczysta, po rem. kapit. - 750.000 zł. Świebodzice, powiat świdnicki, tel. 0794/55-89-10 GI9444AH4

DOM, działka pow. 78 a, w tym budowlana o pow. 58 a - 200.000 zł. Tomaszów Bolesławiecki, tel. 0692/98-43-85 GI97AMXPR

DOM, pow. około 300 m2, działka pow. 30 a, przy głównej drodze + hala o pow. 500 m2, w trakcie budowy - 750.000 zł. Trzebnica, tel. 0606/28-75-78, 071/387-49-37, 0666/27-69-89 GG9RJEKL

DOM, pow. 127 m2, po rem. kapit., nowe okna i podłogi, na działce o pow. 28 a, internet, kanalizacja, duży ogród, budynki warsztatowe o pow. 400 m2, na dowolną działalność gosp. - 300.000 zł. Twardogóra, powiat oleśnicki, tel. 0508/03-20-55 GI97JPHER

DOM, 110/925 m2, nowy, parter - 374.500 zł z VAT, WIN. Wilkszyn, powiat średzki, tel 0500/44-00-85 www.win.gratka.pl D01254939

DOM, 148/1300 m2, nowy, 5 pokoi - 428 000 zł z VAT, WIN. Wilkszyn, powiat średzki, tel. 0500/44-00-85 www.win.gratka.pl D01254949

DOM wolno stojący, pow. 250 m2, działka pow. 1000 m2, stan deweloperski, kafelki, ogród, ogrodzony, w Nadolicach Małych - 790.000 zł. Wrocław, tel. 0609/14-85-00 GI97MNRPA

DOM wolno stojący, nowy, w Nadolicach Małych, 3 km od Wrocławia, parterowy, z poddaszem użytkowym, działka pow. 8 a, kanalizacja, prąd, woda, do zamieszkania w ciągu miesiąca, na os. domków 1-rodzinnych - 750.000 zł. Wrocław, tel. 0601/57-10-21 GG977MFPC

DOM, wybudowany w 2003 r., pow. 180 m2, działka o pow. 650 m2, na Psim Polu, bez pośredników - 680.000 zł. Wrocław, tel. 0607/42-88-39 GI97EX3A3

DOM wolno stojący, pow. 200 m2, działka o pow. 873 m2, zadbany ogród, na os. Złotniki - 950.000 zł. Wrocław, tel. 0888/61-94-57 GG974PC7K

DOM + zabudowania gosp., na działce o pow. 1256 m2, Muchobór Wielki, w rozliczeniu mogą być mieszkania we Wrocławiu - 1.190.000 zł. Wrocław, tel. 071/357-23-74 GI974CREA

DOM, pow. 175 m2, pow. działki 821 m2, 4 pokoje, 3 łazienki, gaz, sauna, kominek, ogród, 15 km od Rynku we Wrocławiu - 1.650.000 zł. Wrocław, tel. 0608/88-80-28 GG974NKNT

DOM, ciepły, konstrukcja szkieletowa, nowy, pow. 133 m2, do postawienia na działce - 299.000 zł. Wrocław, tel 0500/66-77-66 GI97NMFTR

DOM w zabudowie szeregowej, nowy, skrajny szereg, we Wrocławiu (Wojnów), pow. użytk. 161 m2, działka 420 m2, stan deweloperski, bez pośredników - 739.000 zł. Wrocław, tel. 0609/62-68-03 GI97NLKEP

DOM, we Wrocławiu (Maślice), pow. 80 m2, 2 łazienki, 2 kuchnie, 4 pokoje, ogrodzona działka 400 m2, c.o. gaz., kanalizacja, okna plastikowe, ocieplony, bez pośredników - 410.000 zł. Wrocław, tel. 0605/62-00-14 GG9THEM4

DOM poniemiecki, pow. 100 m2, po rem. kapitalnym, 2 kuchnie, 2 łazienki, nowe c.o., działka pow 400 m2, w Domaszczynie k. Wrocławia, przy głównej drodze, nadaje się dla dwóch rodzin lub na siedzibę firmy - 390.000 zł. Wrocław, tel. 0605/62-00-14 GI973PYNY

DOM WOLNO STOJĄCY, na przedmieściach Wrocławia, w Mirkowie gm. Długołęka, luksusowe osiedle, piętrowy, może być dla 2 rodzin, 2 garaże, domek gosp., parking, działka 800 m2, woda, gaz, kanalizacja, telefon, internet, piec c.o. stałopalny i gazowy - 970.000 zł. Wrocław, tel. 0662/01-63-30, 0662/03-44-06 GI97FKCF4

DOM, 3-kondygnacyjny, w Niemczech, okolice Hanoweru, 3 łazienki, 3 kuchnie, ogrzew. gaz., okna plastikowe, rolety okienne, pow. użytk. 400 m2 - 85.000 EUR do negocjacji. Wrocław, tel. 0788/65-89-07, 0606/80-93-72 GG9N4W4P

DOM, pow. 220 m2, działka 1256 m2, na Muchoborze Wielkim, na hotel, restaurację lub mieszkalny - 1.190.000 zł. Wrocław, tel. 0606/66-29-34 GI97RTLP3

DOM, pow użytk. 150 m2, pow. działki 1600 m2, składający się z dwóch niezależnych mieszkań, umeblowany, zagospodarowana działka, garaż, wolno stojący, media, kanalizacja centralna - 1.100.000 zł lub zamienię. Wrocław, tel 0793/43-64-13 GI94LTXJF

DOM jednorodzinny, pow. 270 m2, pow. działki 650 m2, w centrum starych Karłowic, nowy, cena - 1,80 zł. Wrocław, tel. 0605/54-30-45 GI97PM44N

DOM, w Wilczycach, gm. Długołęka, pow całk. 288 m2, działka 535 m2, ogród, garaż, taras, 5 pokoi, 2 garderoby, w zabud. bliźniaczej, wysoki standard - 1.090.000 zł. Wrocław, tel. 0606/66-29-34 GI97A9YYR

DOM W ZABUDOWIE BLIŹNIACZEJ, pow. całk 288 m2, z 1978 r., działka 500 m2, garaż, ogród, 5 pokoi, pralnia, kawalerka w przyziemiu, na Złotnikach - 800.000 zł. Wrocław, tel. 0606/66-29-34, 071/325-87-58 GI97RTNHF

DOM, w Żórawinie, pow. całk. 300 m2, działka 1.095 m2, wolno stojący, z 2008 r., 7 pokoi, balkon, taras, garaż, 3 garderoby, alarm, wysoki standard - 1.090.000 zł. Wrocław, tel. 0606/66-29-34, 071/325-87-58 GI97A9YWP

DOM w zabudowie bliźniaczej, połowa, własnościowy, działka na Karłowicach, dwukondygnacyjny, podpiwniczony, ogród 6 a - 1.280.000 zł lub zam. na 1 lub 2 mieszkania + dopłata. Wrocław, tel. 0791/26-67-68 GI97FJ33N

DOM wolno stojący, całkowicie wykończony w 2009 r., pow. 210 m2, garaż na 2 samochody, do zamieszkania od zaraz, działka 8 a, ogrodzona, w Starym Mirkowie - 4.100 zł/m2. Wrocław, tel. 071/372-66-79, 0502/59-51-25 GI97JKKF9

FOTO **DOM**, 2-kondygn., 4 pok., ogrz. gazowe, pow. użytk. 150 m2, pow. całk. 250 m2, pow. działki 460 m2, energia el., gaz, Internet, telefon, woda, bez pośredn., do zamieszkania od zaraz, dwurodzinny, z warsztatem samochodowym (3 stanowiska), mieszkanie na piętrze - 1.800.000 zł do negocjacji. Wrocław, tel. 0501/57-59-89 II97RAWEJ

● DOM, w Sudetach, ok. 450 m2, stan surowy zamknięty, z instalacjami i tynkiem, 1/2 projektu, pięknie położony w dolinie, przy lesie, nad jeziorkiem, pow. działki 2000 m2 lub więcej, ok. Sokolca - 500.000 zł. Wrocław, tel. 0511/34-58-55 N01244679

DOM, na nowym prestiżowym osiedlu Dolina Krzeczyn, atrakc. lokalizacja, tereny rekreacyjne, z działką, dogodny dojazd - 460.000 zł. Wrocław, tel. 0502/95-62-15, 0691/88-10-82 GI97PM9Y9

DOM, murowany, piętrowy, garaż, 4 pokoje, 2 kuchnie, 2 łazienki, salon z kominkiem, meble, media, internet, pow. 176 m2, ogrodzona działka 870 m2, 33 km od Wrocławia, 3 km od Sobótki, w Przemiłowie (gm. Sobótka), bez pośredników, do zamieszkania od zaraz - 365.000 zł. Wrocław, tel. 071/347-89-63 GI97P9CEA

DOM w zabudowie szeregowej, pow. użytk. 185 m2, pow działki 500 m2, 6 pok., kominek w salonie, 2 łazienki, 2 kuchnie, garaż, taras o pow. 18 m2, podpiwniczony50 m2, szereg skrajny, ogród bardzo ładnie zagospodarowany, bez pośredników - 860.000 zł. Wrocław, tel. 071/354-34-93, 0669/13-11-27 GI97MAPCP

DOM dwurodzinny, pow. całk 500 m2, pow. działki 842 m2, zadbany, po remoncie w 2005 r., pełne uzbrojenie, Wrocław Leśnica - 1.450.000 zł. Wrocław, tel. 0605/33-94-33 GI97NLH99

DOM dwurodzinny, w zabud. bliźniaczej w Bogdaszowicach, 16 km od centrum Wrocławia, 2 x 140 m2, pow. działki 2100 m2, oddzielne 2 garaże po 150 m2, nawadniany ogród, budynek gospodarczy, możliwość dokupienia 2000m2 w granicy w/w działki - 1.350.000 zł. Wrocław, tel. 0605/33-94-33 GI97NLHFX

DOM W ZABUDOWIE BLIŹNIACZEJ, w Wilczycach, 2007 r., pow 180/530 m2, 5 pokoi, salonem z aneksem 45 m2, 2 łazienki, 2 garderoby, spiżarka, pralnia, wiatrołap, wejście zadaszone, garaż, taras, boisko do siatkówki, trawnik, nasadzenia, gaz, kanalizacja, czysty dojazd do domu, dobry standard, zadbany - 999.000 zł. Wrocław, tel. 0668/46-08-40 GI97E9FTE

DOM, w miejscowości Wyrzysk (Wielkopolskia), pow. 120 m2, 3 pokoje, salon, kuchnia, łazienka, wyodrębniony lokal o pow. 40 m2, nadający się na działalność gospod., 3 garaże, 2 działki o pow. 381 m2 - 290.000 zł. Wyrzysk, powiat pilski, tel 0721/57-60-76 GI97NLJEJ

DOM poniemiecki, wolno stojący, na działce o pow. 6 a, 5 pokoi, kuchnia, korytarz, łazienka, w.c., c.o., bez obciążeń, ładna i cicha okolica, małe miasteczko, blisko Kotliny Kłodzkiej, ładny ogród, przed domem ogródek z iglakami, w pobliżu las, zadbany - 168.000 zł lub zam. na mieszkanie we Wrocławiu. Złoty Stok, powiat ząbkowicki, tel. 0607/33-55-15 GG94XXCAR

DOM, 2-kondygn., 6 pok., ogrz. gazowe, pow. użytk. 210 m2, pow. działki 2440 m2, c.o., energia el., gaz, Internet, woda, do zamieszkania od zaraz, garaż 38 m2, indyw. projekt, jednorodzinny, nowo wybud., z cegły klinkierowej, ocieplony, rolety - 1.350.000 zł. Żerniki Wrocławskie, tel. 0601/70-34-73 II97RPMHM

DOM jednorodzinny, 180 m2, działka 580 m2, 7-letni, położony wśród starodrzewia w Obornikach Śląskich, do zamieszkania od zaraz - 580.000 zł. Wrocław, tel. 0693/30-30-30

DOM LETNISKOWY, pow. 100 m2, całoroczny, murowany, ocieplony, pow. działki 512 m2, nad Jeziorem Cichowskim - 265.000 zł. Leszno, tel. 0697/45-47-39 GI97NENYN

DOM LETNISKOWY, o pow 80 m2, w przepięknej okolicy lasów sycowskich, przy jeziorze, 3 sypialnie, salon z kominkiem, łazienka, kuchnia, pomieszczenie gospodarcze + media, działka ogrodzona o pow. 750 m2 - 130.000 zł. Wrocław, tel. 0509/58-32-59 GI94HERPJ

DOM NA WSI, pow. użytk. 200 m2, pow. działki 3500 m2, wolno stojący, budynki gospodarcze o pow. 420 m2 + działka budowlana, pow. 30 a, w miejscowości Dzikowice, pow. żagański - 330.000 zł. Tel. 068/378-15-68 GI97RTN7T

DOM NA WSI, pow. 400 m2, 6 pokoi, działka 3600 m2, we wsi Młyńsko, ok. 5 km od Gryfowa Śląskiego, 4 km od trasy Jelenia Góra - Zgorzelec, pokryty dachówką, do remontu, b. spokojna okolica, z działką graniczy las bukowy, dodatk. 200 m od domu działka budowl. 4200 m2 - 170.000 zł. Tel. 0783/58-36-55, 0601/74-24-59 GI94CLJ4H

DOM NA WSI + zabudowania gosp. - 200.000 zł. Białawy Wielkie, powiat wołowski, tel. 0691/19-20-68 GI97EWWYX

DOM NA WSI, 220 m2, 8 pokoi, 2 kuchnie, łazienka, zabudowania gosp., 12 km od Żmigrodu - 220.000 zł. Białawy Wielkie, powiat wołowski, tel. 0660/41-72-65 GI97P9FFF

DOM NA WSI, pow. 220 m2, nowo wybudowany, 8-pokojowy, 3 łazienki, 2 kominki, 2 garaże, działka 30 a, zagospodarowana, oczko wodne - 350.000 zł. Bolesławiec, tel. 075/731-00-18, 0664/49-16-98 GI97RTMN3

DOM NA WSI poniemiecki, w miejscowości Czernikowice, gm. Chojnów, nowy dach, okna, do częściowego remontu, pow 0.11 ha, atrakc. lokalizacja - 206.000 zł. Chojnów, powiat legnicki, tel 0601/78-78-15, 076/818-64-30 GI97LCNPC

DOM NA WSI, rok budowy 2006, pow. użytk. 176 m2, CO na ekogroszek, mała oczyszczalnia ścieków, działka 1450 m2, możl. przystosowania dla 2 rodzin, szkoła, gimnazjum, stawy, lasy, zacisze, 15 km od Wrocławia, piękna okolica - 600.000 zł do negocjacji. Chrząstawa Wielka, powiat wrocławski, tel. 0693/29-78-[illegible], 0501/04-90-31 GI97KYRKJ

DOM NA WSI, pow. 107.2 m2, podpiwniczony, 4 pokoje, kuchnia, łazienka, w.c. + garaż - 210.000 zł. Dzierżkowice, powiat legnicki, tel. 0668/78-45-95 GI94LKRMM

DOM NA WSI, bez pośredn., do zamieszkania od zaraz, jednorodzinny, możl. rozbudowy - 338.000 zł do negocjacji. [illegible]odków, powiat brzeski, tel. 077/415-19-87, 0668/34-57-[illegible] stasiafior@wp.pl II97R3HM3

DOM NA WSI, w Jastrzębiej, zabudowania gosp., działka 21 a - 110.000 zł do uzgodnienia. Jastrzębia, powiat górowski, tel. 0663/64-02-99 GI97K9E9A

DOM NA WSI przedwojenny, 2/3, duży, piętrowy, działka 0.6 ha, budynek gospodarczy - 99.000 zł. Kamieniec Ząbkowicki, tel. 0888/36-80-84 GI97NAFFK

DOM NA WSI jednorodzinny, pow. 72 m2 + ganek 8 m2, w kształcie przekształcenia, woda, prąd, w trakcie budowy (dziennik budowy), media wiosną, ogrzewanie kominkowe, stan zamknięty, działka 21 ar, ogrodzony - 140.000 zł. Lubin, tel. 0605/68-97-75 GI97P9CCJ

DOM NA WSI, pow. 200 m2, 20-letni, po rem. kapit., budynek gospodarczy, ogród 10 ar, podpiwniczony z garażem, stan idealny - 400.000 zł. Lwówek Śląski, tel. 0603/50-91-11 GI974YKXE

DOM NA WSI, w miejscowości Niegosławice, pow. 150 m2, 3 budynki gosp., pow. 4.5 ha, do zamieszkania od zaraz, wszystkie media - 350.000 zł. Niegosławice, powiat żagański, tel 068/378-10-47, 0049/17-47-57-07-19 GI97RTKLK

DOM NA WSI poniemiecki, w miejscowości Długie, gm. Szprotawa, do częściowego remontu, zabudowania gospodarcze, działka o pow. 17 a - 160.000 zł lub zam. na mieszkanie. Nowa Sól, tel 0603/05-94-57 GI97RTRN4

DOM NA WSI PONIEMIECKI, przy trasie Świerzawa-Jelenia Góra, pow. mieszkalna 108 m2, pomieszczenia gosp. + stodoła 114 m2, działka 40 a - 160 000 zł. Podgórki, powiat złotoryjski, tel. 0667/27-59-12 GG977CYW7

DOM NA WSI, do remontu, pow. 250 m2 + budynki gosp., działka pow. 20 a, wszystkie media, 4 km od Legnicy, w miejscowości Rzeszotary - 240.000 zł. Rzeszotary, powiat legnicki, tel. 0603/67-61-04 GI947X7L3

DOM NA WSI jednorodzinny + magazyn o pow. 300 m2, stodoła 300 m2, na każdą dział. gosp. - 220 000 zł. Strzelin, tel. 0698/64-35-13 GI97LWANC

DOM NA WSI, w okolicy Augustowa, pow. 80 m2, strych + zabudowania gosp., działka pow 90 a, w tym sad - 170.000 zł. Strzelin, tel. 0604/86-81-97 GG9R7HXX

FOTO **DOM NA WSI**, nowy, 97 m2, parterowy, 50 km od Wrocławia, w miejscowości Wioska k. Sycowa, pod lasem, dookoła jeziora, stawy i dużo lasów, cisza i spokój, spokojni sąsiedzi, dom posiada 2 sypialnie, pokój, salon z aneksem i kominkiem, obszerny taras - 270.000 zł do negocjacji. Wioska k. Sycowa, powiat oleśnicki, tel. 0668/45-40-43 lukas-gt@wp.pl II97P44CC

DOM NA WSI, 2-pokojowy, kuchnia, łazienka, podpiwniczony, działka o pow. 57 a, uzbrojona - 160.000 zł. Wojsław, powiat brzeski, tel. 0660/33-16-92 GI97NMAE7

DOM NA WSI poniemiecki, 4 km od Oleśnicy, po rem. kapit., pow. użytkowa 136 m2, umeblowany, 4 pokoje, salon z kuchnią, ogrzewanie kominkowe i CO, budynek gospodarczy, działka 9 a, duży zadbany teren rekreacyjny, w centrum wsi, cicha spokojna okolica - 580.000 zł. Wrocław, tel 0501/15-12-52 po godz. 18 GG977MTRX

DOM NA WSI, piętrowy, w gm. Pielgrzymka, podpiwniczony, działka pow. ok. 1 ha, w tym 2 działki budowlane, ogrodzony, strych, stodoła, pomieszczenie gosp., łazienka, nowy dach, kanalizacja, woda, zagospodarowany ogród, nadaje się na agroturystykę - 320.000 zł. Złotoryja, tel. 0781/08-01-40 GI97MHTRX

DOM NA WSI, 2-kondygn., pow. 160 m2, pow. działki 5500 m2, 5 pokoi, ogrzewanie węglowe, c.o., energia el., Internet, telefon, woda, do zamieszkania od zaraz, garaż, dwurodzinny, poddasze użytkowe, zagospodarowany ogród, po rem. kapitalnym - 280.000 zł. Żmigród (okolice), powiat trzebnicki, tel. 0883/35-20-04 II97RAMLN

DOM W BUDOWIE wolno stojący, pow. 130 m2, stan surowy otwarty, działka o pow 9 a - 280 000 zł. Dobroszyce, powiat oleśnicki, tel. 0607/61-65-41 GI97RAPC3

DOM W BUDOWIE w zabudowie bliźniaczej, połączony garażami, pow. 180 m2, poddasze użytkowe, ściany podciągnięte pod strop, w drugiej połowie fundamenty, możl. wykończenia, działka pow. 1400 m2, media przy granicy działki, możl. podziału - 600.000 zł. Dobrzykowice, powiat wrocławski, tel. 0661/25-66-67 GI97HRPHA

DOM W BUDOWIE, pow. 120 m2, stan surowy otwarty, w miejscowości Kuźnica Głogowska, blisko Sławy, okna z roletami, działka pow. 10 a - 220.000 zł. Głogów, tel. 0603/82-36-42 GG9RWA9H

DOM W BUDOWIE, w Jelczu-Laskowicach, nad stawem, stan surowy otwarty, doprowadzone wszystkie media, działka 9 a, na działce domek drewniany całoroczny, zamieszkany (3 pokoje, kuchnia, łazienka, kominek), tuje, 3 min do jeziora i lasu - 250.000 zł. Jelcz-Laskowice, powiat oławski, tel. 0601/78-88-13 GI97ELNHC

DOM W BUDOWIE WOLNO STOJĄCY, z 2009 r., pow. 130 m2 + garaż 18 m2, 2 pokoje, sypialnia z łazienką, hall, kuchnia, jadalnia, salon, w.c., łazienka, pomieszczenie gosp., wszystkie instalacje, okna plastikowe, tynk wewn., posadzka - 415.000 zł. Ligota, powiat trzebnicki, tel. 0693/82-42-32 GI97P4CWW

DOM W BUDOWIE, stan surowy otwarty, pow. 260 m2, garaż na 2 samochody, działka o pow. 1436 m2 - 390.000 zł. Oleśniczka, powiat wrocławski, tel. 0665/74-79-45 GI97KR79H

DOMY, 4 szt., wolno stojące, pow. 180 m2 każdy, na działce 2 ha, miejscowość Nowa Wieś - 1.800 000 zł. Kłodzko, tel. 0665/17-65-03 GI97MJELW

POŁOWA DOMU, w Dolinie Baryczy, 12 km od Rawicza, pow. użytk. 100 m2, działka 8 a, pom gosp., garaż na 2 samoch. z kanałem i strychem, 4 pokoje, salon kominkowy, duża kuchnia, łazienka z jacuzzi i kabiną, ogrzew. gaz miedziane, drewniane podłogi, nowe okna i drzwi - 550.000 zł. Tel. 0607/40-20-17 GG9HYTCF

POŁOWA DOMU, w okolicy Strzelina, Wadochowice - Henryków, pow. 110 m2, 5 pokoi, kuchnia, łazienka, osobne wejście, budynki gosp., działka 2.600 m2, ogród o pow. 3.000 m2 - 199.000 zł lub zamienię na mieszkanie we Wrocławiu, możl. dopłaty. Tel. 0502/77-08-82, 0509/57-67-37 GI97MLWHJ

POŁOWA DOMU w zabudowie bliźniaczej, do remontu + zabudowania gosp., w miejscowości Sobczyce, 5 km od Głogowa - 180.000 zł lub zamienię. Głogów, tel. 0724/15-98-40 GG977F99J

POŁOWA DOMU W ZABUDOWIE BLIŹNIACZEJ, w miejscowości Ślęza k. Bielan Wrocławskich, pow. 153 m2, stan surowy zamknięty, działka 500 m2, wysokiej jakości materiały budowlane - 670.000 zł. Wrocław, tel 0692/11-19-00 GI97K43HN

FOTO **POŁOWA DOMU W ZABUDOWIE BLIŹNIACZEJ**, Wrocław, Krzyki, al. Karkonoska, 1-kondygn., pow. użytk. 187 m2, pow całk. 222 m2, działka 514 m2, 8 pok., ogrz. etażowe, c.o. miejskie, energia el., gaz, Internet, kanalizacja, telefon, TV kabl., woda, bez pośredn., do remontu, do zam. od zaraz, garaż - 995.000 zł. Wrocław, tel. 0607/94-03-01 w godz. 9-21 joannaczerwinska7@interia.eu II97RPM37

POŁOWA DOMU na wsi, w okol. Ząbkowic Śląskich, 3 pokoje, kuchnia, łazienka, pow. 82 m2, garaż, działka 7 a, zagospodarowana - 260.000 zł lub zamienię na mieszkanie we Wrocławiu. Ząbkowice Śląskie, tel. 0692/38-07-98 GI97MJ4WN

DZIAŁKI

ATRAKCYJNA DZIAŁKA BUDOWLANA, pow. 2700 m2, pod zabudowę szeregową, bliźniaczą lub jednorodzinną, w okolicy Parku Leśnickiego, wszystkie media, ogrodzona, droga dojazdowa asfaltowa, cena do negocjacji. Wrocław, tel. 071/349-37-79, 0721/24-00-44 W01002319

DZIAŁKA, pow. 3.17 ha, klasa IV, V, VI, w Ozorowicach, w trakcie przekształcenia na budowlaną, zgoda na energię elektr., przy drodze asfaltowej - 65 zł/m2., powiat trzebnicki, tel. 0669/42-71-01 GG9LRCNJ

DZIAŁKA, w trakcie przekształcania na budowlane, blisko media, pow. 15 a, atrakc. lokalizacja, 200 m od głównej drogi - 160.000 zł. Trzebnica, tel. 071/387-49-37, 0606/28-75-78, 0666/27-69-89 GG9RJE7M

DZIAŁKA, pow. 40 a, w Żernikach Wrocławskich - 150 zł/m2. Wrocław, tel. 071/361-72-88 GI97LHJFT

DZIAŁKA, w Żernikach Wrocławskich, pow. 0.5 ha - 130 zł/m2. Wrocław, tel. 071/361-72-88 GI97P4AWJ

DZIAŁKA, 980 m2, z domkiem letniskowym 40 m2 ogrzewanym kominkiem typu „koza" woda energia elektryczna, szambo, w Osolinie gm. Oborniki Śląskie - 245.000 zł. Wrocław, tel. 071/783-84-01

DZIAŁKA BUDOWLANA, pow. 587 m2, w Piecowicach - 95.000 zł. Tel. 0664/28-03-11 GI97PTJME

DZIAŁKA BUDOWLANA, atrakc. lokalizacja, pow. ok. 12 a, przy drodze asfaltowej, w Kuźniczysku (trasa Trzebnica - Milicz), obrzeża lasów i stawów milickich, na końcu wsi, cisza, spokój, pilnie sprzedam, bez pośredników, 30 km od Wrocławia - 55.000 zł. Tel. 0601/05-83-58 GG9HYWFN

DZIAŁKA BUDOWLANA, pow. 1500 m2, w Golędzinowie koło Obornik Śląskich, piękna okolica, 21 km do Rynku we Wrocławiu - 109.000 zł. Tel. 0607/56-13-39 GI97RTLPC

DZIAŁKA BUDOWLANA, pow. 1300 m2, w Osoli koło Obornik Śląskich, z pozwoleniem na budowę, media - 150.000 zł. Tel. 0607/56-13-39 GI97RTLPX

DZIAŁKA BUDOWLANA, pow. 1932 m2, w Wilczkowicach, gm. Jordanów Śląski, na nowo powstałym osiedlu, piękny widok na Sobótkę, wydane warunki zabudowy - 65 zł/m2. Tel. 071/311-80-74 GI97JTJ34

DZIAŁKA BUDOWLANA, pow. 729 m2, w Siedlcu Trzebnickim, gm. Długołęka, 10 km od Wrocławia, ogrodzona, prąd na granicy działki, wodociąg na terenie działki, droga asfaltowa, dojazd pociągiem i autobusem 906 z Wrocławia - 190 zł/m2 Tel. 0665/45-72-18 GG9PJYWJ

DZIAŁKA BUDOWLANA, 801 m2, Czernica, Wojnowice - 110 000 zł ST3444. Tel. 071/323-17-40 www.ZUBIK.pl D01256059

DZIAŁKA BUDOWLANA, pow. 4000 m2, Wilkszyn - 840.000 zł ST2385. Tel. 071/323-17-40 www.ZUBIK.pl D01256069

DZIAŁKA BUDOWLANA, Kamieniec Wrocławski Łany, pow. 1600 m2 - 180 zł/m2. Tel. 0502/38-02-08 GI97KJ9TR

DZIAŁKA BUDOWLANA, 1.34 ha, z projektem podziału na 6 działek, w miejscowości Biały Kościół, malowniczo położona na stoku, w pobliżu zbiornika wodnego, z widokiem na Wzgórza Strzelińskie, w planie zagosp. przeznaczona pod bud. jednorodz., pensjonatowe lub usługi turyst. - 55 zł/m2, możliwość zakupu całości lub pojedynczych działek. Tel. 0723/67-77-64 GG9WN4LP

DZIAŁKA BUDOWLANA, pow. 1000 m2, płn.-zach. okolice Wrocławia - 140.000 zł. BN, tel. 0601/28-76-77 D01255839

KUPIĘ KAŻDĄ NIERUCHOMOŚĆ
Działki-Domy-Mieszkania
505-230-993

● DZIAŁKA BUDOWLANA, w Długołęce, 880 m2, media w drodze dojazdowej, zabudowa wschód-zachód - 179.000 zł. BN J-K sp. z o.o. Tel. 0609/18-53-03 N01252969

DZIAŁKA BUDOWLANA, w Bierzowie, pow. 1545 m2, media przy granicy działki, spokojna i cicha okolica - 40 zł/m2. Bierzów, powiat ostrzeszowski, tel. 0781/06-51-83, 062/730-32-24 GI97MNT9X

FOTO **DZIAŁKA BUDOWLANA**, 3200 m2, woda, prąd, przepięknie położona, tuż przy Parku Krajobrazowym Dolina Bystrzycy, tylko 17 km od centrum Wrocławia, bezpośrednie sąsiedztwo domów jednorodzinnych, wjazd ze ślepej drogi asfaltowej, widok na Ślężę, możliwość budowy od zaraz - 333.260 zł do negocjacji dla zdecydowanych. Bogdaszowice, powiat wrocławski, tel 0600/48-44-94 filter237@op.pl II97NW34K

DZIAŁKA BUDOWLANA, pow 15 a, 10 km od Bolesławca, projekt, zezwolenie na budowę, prąd, woda, częściowo zadrzewiona - 95 000 zł. Bolesławiec, tel. 0692/16-16-81 GI94NRNKH

DZIAŁKA BUDOWLANA
2700m2 - PSARY
gaz, woda, prąd,
atrakcyjna lokalizacja
Pozwolenie na 2 budynki jednorodzinne
240 zł/m2 netto
Wrocław 602 80 81 80

DZIAŁKA BUDOWLANA, pow. 13 a i druga o pow. 16 a, media, księga wieczysta, bez pośredników - 285 zł/m2. Domasław, powiat wrocławski, tel. 0697/75-55-72 GI979CWFW

DZIAŁKA BUDOWLANA, pow. 13 a i druga o pow. 16 a, media, księga wieczysta, bez pośredników - 285 zł/m2. Domasław, powiat wrocławski, tel. 0697/75-55-72 GI979CWFW

DZIAŁKA BUDOWLANA, pow. 730 m2, rozpoczęta budowa domu o pow. 150 m2 i garażu, wylane fundamenty, ściany fundamentowe - 160 000 zł. Domaszczyn, powiat wrocławski, tel. 071/351-97-12 GI97NTYP4

DZIAŁKA BUDOWLANA, pow. 1.090 m2, w Groblicach k. Siechnic, 5 km od granicy Wrocławia, wszystkie media przy działce + 2 projekty do wyboru gratis - 190 zł m2, możl. raty. Groblice, powiat wrocławski, tel. 0603/54-37-38 GI97R7P4L

DZIAŁKA BUDOWLANA, pow. 15 a, k. Gryfowa Śląskiego, droga dojazdowa asfaltowa, oświetlona, gaz, woda, prąd, telefon, kanalizacja, spokojne miejsce, 700 m do centrum, blisko rzeka, Jezioro Złotnickie, Świeradów, bez pośredników - 75 zł/m2. Gryfów Śląski, powiat lwówecki, tel. 0600/85-83-77 GG9P7RMR

DZIAŁKA BUDOWLANA, w Jarocinie, pow 4300 m2 - 130 zł/m2 Jarocin, tel. 0791/83-87-23 GI97HTF99

DZIAŁKA BUDOWLANA, w Jelczu-Laskowicach, pow. 9 a, z rozpoczętą budową, stan surowy otwarty, doprowadzone wszystkie media, na działce domek drewniany całoroczny, zamieszkany (3 pokoje, kuchnia, łazienka, kominek), tuje, 3 min do jeziora i lasu - 250.000 zł. Jelcz-Laskowice, powiat oławski, tel. 0601/78-88-13 GI97ELNHA

DZIAŁKA BUDOWLANA, 2 szt., pow. 47 a i 12 a, 10 km od Kobylej Góry, cena 37-55 zł/m2. Kępno, tel. 0608/80-95-62 GI97NY37P

DZIAŁKA BUDOWLANA, w Kiełczowie, pow. 996 m2, nr 104/4, prąd, woda, gaz, kanalizacja, przy utwardzonej drodze z chodnikami, bez pośredników - 285 zł/m2 do negocjacji. Kiełczów, powiat wrocławski, tel. 071/398-81-95 wieczorem GI97NW4FL

DZIAŁKA BUDOWLANA, pow 10 a, uzbrojona - 35.000 zł. Kobyla Góra, powiat ostrzeszowski, tel. 062/731-65-67 GI97RTKWY

DZIAŁKA BUDOWLANA, o pow. 9 a, Księginice Małe k. Sobótki, na wzgórzu za restauracją, bez pośredników - 60.000 zł. Księginice Małe, powiat wrocławski, tel. 0505/31-69-97 GI97LPKCN

DZIAŁKA BUDOWLANA, pow. 1.68 ha, w Kudowie-Zdroju, wszystkie media, możl. podziału, przy drodze z kostki betonowej, ujęta w miejscowym planie zagosp. przestrzennego - 65 zł/m2. Kudowa-Zdrój, powiat kłodzki, tel. 0511/03-47-33 GI979NC9Y

KUPIMY KAŻDĄ
DZIAŁKĘ, MIESZKANIE, DOM
TYLKO WROCŁAW I OKOLICE DO 10km
Gotówka od ręki do 400tys. zł
lub pożyczka pod zastaw
Wrocław, tel. 0 790 45 95 95

DZIAŁKA BUDOWLANA, w Bolesławcu, pow. 7 a, ujęta w miejscowym planie zagosp. przestrzennego, pod budownictwo mieszkaniowe, usługi, wszystkie media, przy drodze asfaltowej, km od autostrady - 49.000 zł. Kudowa-Zdrój, powiat kłodzki, tel. 0511/03-47-33 GI97CAM44

DZIAŁKA BUDOWLANA, pow. 10 a, częściowo uzbrojona - 40.000 zł. Legnica, tel. 0606/53-70-95 GI97L4RP7

DZIAŁKA BUDOWLANA, pow. 35 a - 90.000 zł. Legnica, tel. 0506/11-32-38 GI97PFETH

FOTO **DZIAŁKA BUDOWLANA**, pow. 50 a, w tym 5 a lasu, w bardzo ładnej okolicy w miejscowości Leszczyna (7 km od Złotoryi) na terenie media przy działce, możliwość budowy domków - 50.000 zł. Legnica, tel. 0790/59-50-28, 0790/35-05-55 II97RTLFA

DZIAŁKA BUDOWLANA, pow. 16 a, nowe osiedle domków w Oborze, gmina Lubin, wszystkie media na miejscu, cicha okolica - 150.000 zł. Lubin, tel. 076/847-66-28, 0512/62-75-72 II97PPARJ

DZIAŁKA BUDOWLANA, pow. 10 a, atrakc. lokalizacja - 160 zł/m2. Lutynia, powiat średzki, tel. 071/317-12-32, 0609/31-70-56, 0722/39-39-76 GI97LWF4W

DZIAŁKA BUDOWLANA, bez pośredn., do podziału, pięknie położoną, pow. 30 a, w Lutyni, 2 km od Leśnicy, 1 km do drogi krajowej 94, działka położona pod lasem, w bardzo urokliwym miejscu, ładny krajobraz (las, łąki, nowo-powstające domy) - 175.000 zł. Lutynia, powiat średzki, tel. 0607/87-21-00 II97RAMRF

DZIAŁKA BUDOWLANA, pow. 12 a, przy drodze gminnej, prąd i woda w drodze, ładna okolica, na skarpie, 100 m do rzeki, teren dla wędkarzy, starszych osób, grzybiarzy - 19.000 zł. Łozy, powiat żagański, tel. 0695/46-71-51 andrzejjak@wp.pl GI97KR9KR

DZIAŁKA BUDOWLANA, pow. 847 m2, w centrum Małomic, przy ul. Piastowskiej, blisko sklepy, urzędy, szkoła - 54.000 zł lub zamienię na gospodarstwo rolne, grunty. Małomice, powiat żagański, tel. 0669/64-68-44 GI97EF7XW

DZIAŁKA BUDOWLANA, pow. 1006 m2 - 120 zł/m2. Miękinia, powiat średzki, tel. 0502/68-63-95 GI97NER7W

DZIAŁKA BUDOWLANA, pow. 10 a, w miejscowości Nieciszów, 5 km od Oleśnicy, warunki zabudowy, spokój, cisza, dobry dojazd, media, 15 km od Wrocławia - 75.000 zł. Nieciszów, powiat oleśnicki, tel. 0662/32-09-82, 071/399-04-22 GG97934KJ

DZIAŁKA BUDOWLANA, pow. 5600 m2 - 60 zł/m2. Nowe Miasteczko, powiat nowosolski, tel. 0507/20-37-36 GI97CF7CR

DZIAŁKA BUDOWLANA, w nowej dzielnicy Norwida, Namysłów - 65.000 zł. Oleśnica, tel. 0601/78-40-09 GI97PMCFE

DZIAŁKA BUDOWLANA, pow. 10 a, w miejscowości Oleśniczka - 70 zł/m2. Oleśniczka, powiat wrocławski, tel. 0665/74-79-45 GI97EP44F

DZIAŁKA BUDOWLANA, pow. 15 a, atrakc. lokalizacja, media - 130.000 zł. Oleśniczka, powiat wrocławski, tel. 0662/08-53-73 GI97RAMFJ

DZIAŁKA BUDOWLANA, w Marcinkowicach, pow. 20 a, ze starymi zabudowaniami, atrakc. lokalizacja, możliwość podziału, położona wzdłuż asfaltowej ulicy - 340.000 zł. Oława, tel. 071/313-52-37, 0607/80-24-63 GI97RALRC

DZIAŁKA BUDOWLANA, pow. 8 a, energia el., gaz, woda, bez pośredn., media przy działce, teren niezalewowy - 161.040 zł. Oława, tel. 0691/69-16-38 II97PFN7X

DZIAŁKA BUDOWLANA, pow. 12 a, energia el., gaz, woda, bez pośredn., przy drodze z mediami, tereny niezalewowe - 241.560 zł. Oława, tel. 0691/69-16-38 II97PFNE3

DZIAŁKA BUDOWLANA, pow 15 a, w okolicy Paczkowa - 20.000 zł. Paczków, powiat nyski, tel. 0661/78-73-57 GI97J3CKT

DZIAŁKA BUDOWLANA, pow. 10,40 a, „Puszcza Zielonka" k. Poznania, media, las, 700 m od jeziora - 160.000 zł. Poznań, tel. 0504/04-60-23 GI97RTKNM

DZIAŁKA BUDOWLANA, pow 73 a (możliwość podziału), w miejscowości Przemęt, przy ul. Rzemieślniczej, media przy drodze, blisko lasy i jeziora (Boszkowo, Olejnica) - 12 zł/m2 w przypadku zakupu całości. Przemęt, powiat wolsztyński, tel. 0501/36-31-37, 071/322-35-82 GG974MT3N

DZIAŁKA BUDOWLANA, pow. 12.5 a, w Radłowie, gm. Zawonia, pow. trzebnicki, wydane warunki zabudowy, przy drodze asfaltowej, wszystkie media na miejscu, ładna i cicha okolica, piękne widoki wzgórz trzebnickich, dogodny dojazd do Trzebnicy (6 km) i Wrocławia (23 km), polecam - 72.000 zł. Radłów, powiat trzebnicki, tel. 071/387-29-66, 0788/29-27-44 krzysztof2007@interia.eu GI97FC3KX

DZIAŁKA BUDOWLANA, o pow 1033 m2, ogrodzona, gaz, woda przy działce, droga utwardzona, w Rogożu przy ul. Słonecznej, 5 km od granic Wrocławia w kierunku północnym, w planie zagosp. przestrzennego przeznacz. pod budownictwo jednorodzinne - 220 zł/m2. Rogoż, powiat trzebnicki, tel. 0602/34-85-84 GI97EFCYN

DZIAŁKA BUDOWLANA, pow. 22 a, wydana decyzja o warunkach zabudowy, prąd, woda przy działce, położona przy drodze powiatowej, ładna lokalizacja, drzewa owocowe - mały sad - 31.000 zł. Rudawica, powiat żagański, tel. 0695/46-71-51 andrzejjak@vp.pl GI97KR9K7

DZIAŁKA BUDOWLANA, atrakc. lokalizacja, pow 860 m2, nad Jeziorem Sławskim - 70 zł/m2. Sława, powiat wschowski, tel. 0504/14-74-16 GI97NTTHN

DZIAŁKA BUDOWLANA, pow. 3000 m2, 20 km od Wrocławia - 240.000 zł. Sobocisko, powiat oławski, tel. 071/302-82-91 GG9RW9YA

DZIAŁKA BUDOWLANA, pow 12 a, w miejscowości Stary Zawidów - 22.000 zł. Stary Zawidów, powiat zgorzelecki, tel. 0663/46-57-81 GI947FXJE

DZIAŁKA BUDOWLANA, pow. 12 a, wszystkie media, w Strzelinie - 120.000 zł. Strzelin, tel. 0604/86-81-97 GI94AM94C

DZIAŁKA BUDOWLANA, pow 14 a, w miejscowości Sucha Wielka koło Zawoni - 52.000 zł. Sucha Wielka, powiat trzebnicki, tel. 0697/85-78-59 GI97FATJJ

FOTO **DZIAŁKA BUDOWLANA**, atrakcyjna, pow. 1562 m2, przeznaczona pod zabudowę, cena 200 zł/m2 (do negocjacji), położona w spokojnej okolicy, na nowo powstałym osiedlu domów jednorodzinnych, bardzo dobry dojazd do centrum Wrocławia, gaz, prąd, woda - 300.000 zł do negocjacji. Szymanów, tel. 0600/11-33-87 adamow@o2.pl II97PXFH4

DZIAŁKA BUDOWLANA, pow. 20 a, atrakc. lokalizacja, 1 km od lasu, bez możl. zabudowy terenów sąsiedzkich, w okolicy Środy Śl. - 60.000 zł. Środa Śląska, tel. 0505/43-04-59 GI97JHCN4

DZIAŁKA BUDOWLANA, pow 14.5 a, ogrodzona, wszystkie media przy działce - 120 000 zł. Świebodzice, powiat świdnicki, tel 0605/90-76-34, 074/666-83-91 GI97MRWFX

DZIAŁKA BUDOWLANA, w miejscowości Modlęcin, w okolicy Strzegomia, pow. 1052 m2 - 28.500 zł. Świebodzice, powiat świdnicki, tel. 0606/82-01-22 GI97HFEPH

DZIAŁKA BUDOWLANA, w Świebodzicach, pow. 2002 m2, możl. podziału - 55 zł/m2. Świebodzice, powiat świdnicki, tel. 074/668-95-98 GI97LMAXJ

DZIAŁKA BUDOWLANA, bez pośredn., media przy działce, nieuzbr., ogrodzona, umiejscowiona w Świerznej, gmina Oleśnica, przy drodze gminnej, wielkość działki do uzgodnienia 8-12 arów - 12.000 zł/a do negocjacji. Świerzna, powiat oleśnicki, tel. 0696/88-31-98, 0888/35-26-09 II97PPA4P

DZIAŁKA BUDOWLANA, pow. 23 a + stodoła murowana, kryta dachówką, częściowo podpiwniczona - 49.000 zł. Trzebicko Dolne, powiat milicki, tel. 071/384-89-71 GI97CJF37

DZIAŁKA BUDOWLANA, pow. 11.2 a, w Kałowicach, gm Zawonia, 30 min. od Wrocławia, uzbrojona, prąd, woda na działce, b. atrakc. położona, las, cisza, spokój, ogrodzona z dwóch stron, dojazd prywatną drogą asfaltową, ok. 40 m - 89 zł/m2. Trzebnica, tel. 0501/63-08-15 GI97PTFTW

DZIAŁKA BUDOWLANA, pow. 38 a, po wyburzonym budynku, sad owocowy, dostęp do mediów, ładna okolica, droga asfaltowa, możl. podziału, 6 km od Wałbrzycha - 78.000 zł możl. raty lub zamiana, inne propozycje. Wałbrzych, tel. 0604/62-70-89 GG977X4WE

DZIAŁKA BUDOWLANA, o pow. 2350 m3, z budynkiem gosp. z cegły w dobrym stanie, dostęp do mediów, droga asfaltowa, ładna okolica, na cele mieszkaniowo-rekreacyjne lub działalność gosp., 6 km od Wałbrzycha - 52.000 zł. Wałbrzych, tel. 0604/62-70-89 GI9777A4Y

DZIAŁKA BUDOWLANA, pow. 18 a, wydana decyzja o warunkach zabudowy, wszystkie media - 20 zł/m2. Wąsosz, powiat górowski, tel. 0600/27-36-28 GI97NTTAL

DZIAŁKA BUDOWLANA, pow 20 a, w miejscowości Wilczków, gm. Malczyce - 50 zł/m2. Wilczków, powiat wrocławski, tel. 0513/01-29-98 GG9P7RHT

DZIAŁKA BUDOWLANA, w Wilczycach, przy ul. Sportowej, na nowym osiedlu domków jednorodzinnych, przy działce woda, prąd, kanalizacja - 240 zł/m2, do negocjacji. Wilczyce, powiat wrocławski, tel. 0781/41-76-82 GI97FXY7X

DZIAŁKA BUDOWLANA, w Ścinawie, pow. 1000 m2 - 40 zł/m2. Wołów, tel. 0606/32-29-96 GG9THEAN

DZIAŁKA BUDOWLANA, pow. 1050 m2, uzbrojona, wytyczona, 9 km od Wrocławia, w Wojnowicach, atrakc. lokalizacja, ujęta w miejscowym planie zagosp. przestrzennego - 137.000 zł. Wrocław, tel. 0507/83-67-58 GG9LRCHL

DZIAŁKA BUDOWLANA, pow. 904 m2, uzbrojona, w Żórawinie, 7 km od Wrocławia - 254 zł/m2. Wrocław, tel. 071/373-16-66 GI97A7T3H

DZIAŁKA BUDOWLANA, pow. 3040 m2, w okolicy Kostomłotów, uzbrojona, woda, prąd, dobry dojazd, 35 km od Wrocławia - 20 zł/m2. Wrocław, tel. 0604/91-38-23 GI97N73JC

DZIAŁKA BUDOWLANA, pow. 2440 m2, położona przy południowej granicy Wrocławia, przy nowej zabudowie, uzbrojona, woda, prąd, kanalizacja, atrakc. lokalizacja - 440 zł/m2. Wrocław, tel 0604/91-38-23 GI97NLJ43

DZIAŁKA BUDOWLANA, w Świętej Katarzynie, ujęta w miejscowym planie zagosp. przestrzennego, pow. 10 a, media, blisko parku, w centrum (zaciszne miejsce), bezpośredni dostęp do drogi, skan mapy i lokalizacji wyślę na e-mail - 200.000 zł. Wrocław, tel. 0500/09-60-67, prosić Małgorzatę GI97CYHYY

DZIAŁKA BUDOWLANA, pow. 13 a, w Wilczynie Leśnym, przy trasie Trzebnica-Oborniki Śląskie, licznik prądu, woda obok działki, w planie kanalizacja, dojazd droga asfaltowa, bez pośredników - 130.000 zł. Wrocław, tel. 071/344-32-66, 0726/33-12-98 GI9797WJM

DZIAŁKA BUDOWLANA, w Mietkowie, gm. Maniów, pow. 750 m2, woda, prąd, kanalizacja, blisko parku krajobrazowego, 11 km od Kątów Wrocławskich, 20 km od Wrocławia - 79.000 zł. Wrocław, tel 0600/04-61-41 GG9R7HNM

DZIAŁKA BUDOWLANA, pow. 1600 m2, w miejscowości Wielka Lipa, uzbrojona - 130 zł/m2. Wrocław, tel. 0501/16-23-88 GI97NPFLN

DZIAŁKA BUDOWLANA, pow. 12 a, w miejscowości Niedary, gm. Zawonia, nowe ogrodzenie, studnia, prąd + budynek gosp. - 120.000 zł. Wrocław, tel. 0691/69-28-38 GI949F99Y

DZIAŁKA BUDOWLANA, gm. Kobierzyce, ok. 8 km od Bielan Wrocławskich, pow. 0.55 ha, z przylegającym gruntem rolnym, całość 1.5 ha, dojazd drogą asfaltową, uzbrojona - 570.000 zł. Wrocław, tel. 0691/62-97-52 GI97R7KWR

DZIAŁKA BUDOWLANA, o pow. 911 m2, w miejscowości Smardzów, gm. Święta Katarzyna - 165.000 zł. Wrocław, tel. 0603/13-20-23 GG9P7RFW

DZIAŁKA BUDOWLANA, w miejscowości Kotowice, gm. Święta Katarzyna, pow. 1500 m2 - 128.000 zł. Wrocław, tel. 0603/13-20-23 GI9XRNJ3

DZIAŁKA BUDOWLANA, w płd. okolicy Wrocławia - 150 zł/m2. Wrocław, tel. 0691/08-25-74 GI94C4FEL

DZIAŁKA BUDOWLANA, pow. 9 a, w Krzeszowie - 120.000 zł. Wrocław, tel. 0693/08-89-51 GI94Y9XWR

DZIAŁKA BUDOWLANA, pow. 1.76 ha, w Stroniu Śl., u podnóża góry Łysiec, prąd, potok - 30 zł/m2. Wrocław, tel. 0606/44-53-80 GG9HYW7P

DZIAŁKA BUDOWLANA, w Lubiążu, pow. 2000 m2, ogrodzona, wraz z małym budynkiem gosp., atrakc. lokalizacja, przy głównej drodze - 85.000 zł. Wrocław, tel. 0605/62-00-14 GG9THCXR

DZIAŁKA BUDOWLANA, w Kamieńcu Wrocławskim, pow. 620 m2, media w drodze, blisko obwodnicy Łany + projekt domu - 290 zł/m2. Wrocław, tel. 0664/52-87-04 GI97RTRKH

DZIAŁKA BUDOWLANA, o pow. 800 m2, w Pierwoszowie, media, przy lesie, pozwol. na budowę - 180.000 zł. Wrocław, tel. 0500/24-63-12 GI94WRTMT

DZIAŁKA BUDOWLANA, pow. 700 m2, w centrum Siechnic, cisza, spokój, blisko szkoła i przystanek, media w drodze - 298 zł/m2. Wrocław, tel. 0666/70-76-06 GG9A743L

DZIAŁKA BUDOWLANA, pow. 13 a, w Prusicach, b. dobra lokalizacja, uzbrojona, media - 62.000 zł. Wrocław, tel. 0793/43-64-13 GI94T93YE

DZIAŁKA BUDOWLANA, pod budownictwo wielorodzinne, pow. 1020 m2, we Wrocławiu na Krzykach + projekt na 10 mieszkań po ok. 65 m2, 11 garaży, lokal usługowy 70 m2, pozwolenie na budowę - 750 000 zł. Wrocław, tel. 0512/33-95-59, 071/339-11-53 GI97K3YLY

FOTO **DZIAŁKA BUDOWLANA**, ładnie położona, przy parku miejskim, pod zabudowę jednorodzinną, uzbrojona (energia 12 kW, woda, kanalizacja, gaz), plan zagospodarowania, Maślice Zachodnie - Pracze, na małym kameralnym osiedlu, pow. 861 m2 - 520 zł/m2. Wrocław, tel. 0664/78-38-09 II97PTFKR

DZIAŁKA BUDOWLANA, w Lądku Zdroju, pow. 3165 m2, budynek gospodarczy o pow. 484 m2, woda, prąd, kanalizacja, możliwość podziału - 335.000 zł. Wrocław, tel. 0605/33-94-33 GI97NLCNC

DZIAŁKA BUDOWLANA, w miejscowości Zaborów, częściowo uzbrojona - 1.000 zł/a. Zaborów, powiat lubiński, tel. 076/843-59-42, 0604/19-12-28 GI97C7FMH

DZIAŁKA BUDOWLANA, pow. 22 a, uzbrojona, media przy działce, w miejscowości Zaprężyn - 150.000 zł. Zaprężyn, powiat wrocławski, tel. 0667/16-08-88 GI97CF7AE

DZIAŁKA BUDOWLANA, pow. 1100 m2, w miejscowości Zaprężyn, atrakc. lokalizacja, uzbrojona, media przy granicy działki - 80.000 zł. Zaprężyn, powiat wrocławski, tel. 0667/16-08-88 GI97F7FEA

DZIAŁKA BUDOWLANA, pow 1440 m2, w okolicy Złotoryi, woda, prąd, kanalizacja, wydane warunki zabudowy, atrakc. lokalizacja - 48 zł/m2. Złotoryja, tel. 0604/91-38-23 GI97N73JP

FOTO **DZIAŁKA BUDOWLANA**, energia el., Internet, telefon, woda, bez pośredn., projekt, przy drodze z mediami, uzbr., zezwolenie na budowę, dwie działki budowlane w miejscowości Wierzbna (między Świdnicą a Żarowem) o powierzchni ok. 10 arów każda - 95 zł/m2, do uzgodnienia. Żarów, powiat świdnicki, tel. 0607/65-98-12 janusz.bielawski@poczta.fm II97REPJX

DZIAŁKA BUDOWLANA, 2 800 m2, w lesie, uzbrojona, media, w Sosnówce gm. Twardogóra, prywatnie - 65 zł/m2. Wrocław, tel. 0601/70-50-71

DZIAŁKA BUDOWLANA, 1 ha, w Ziębicach, wszystkie media, pod zabudowę mieszkaniową niską, pawilon handlowy - 55 zł/m2. Wrocław, tel. 0601/70-50-71

DZIAŁKA BUDOWLANA, 850 m2, w Bielawie, na osiedlu domków przy zalewie - 140 zł/m2. Wrocław, tel. 0601/70-50-71

DZIAŁKA BUDOWLANA, 1 500 m2, uzbrojona, na osiedlu domków w Biestrzykowie - 260 zł/m2. Wrocław, tel. 0601/70-50-71

DZIAŁKA BUDOWLANA, 2,01 ha w Świeciu gmina Leśna, 15 km od Świeradowa Zdroju, w trakcie przekształcenia i podziału, przeznaczona pod zabudowę mieszkaniową - 260.000 zł. Wrocław, tel. 0781/20-80-69

DZIAŁKA BUDOWLANO-PRZEMYSŁOWA, w Oławie, przy głównym wyjeździe z Wrocławia, pow. 21000 m2, b. ciekawa lokalizacja i plan, zjazd z głównej drogi krajowej, idealna dla poważnego inwestora - 3.650.000 zł do negocjacji. Oława, tel. 0886/25-25-50 GI97LXKC7

DZIAŁKA BUDOWLANO-PRZEMYSŁOWA, w Oławie, przy wjeździe z Wrocławia, pow. 21.000 m2, b. ciekawa lokalizacja i plan, zjazd z głównej drogi krajowej, idealna dla poważnego inwestora - 150 zł/m2, do negocjacji. Oława, tel. 0886/25-25-50 GI97HCC4R

DZIAŁKA BUDOWLANO-PRZEMYSŁOWA, pow. 4000 m2, z wiatą magazynową o pow. 700 m2, atrakcyjna lokalizacja, obok parku, przy trasie Wrocław-Warszawa, w Sycowie - 300.000 zł. Syców, powiat oleśnicki, tel. 0502/22-57-30 GG9RW9TC

DZIAŁKA BUDOWLANO-ROLNA, pow 1 ha, w Rogożu, gm. Wisznia Mała, pow. Trzebnica, możliwy podział po 30 a - 50 zł/m2. Tel. 0792/29-39-69 GI97RTRFX

DZIAŁKA BUDOWLANO-ROLNA, w miejscowości Szklarka Śląska, pow. ostrowski, pow. 28 a, uzbrojona, wokół lasy i stawy, z budynkiem mieszkalnym do remontu, ogrodzona, obsadzona drzewkami - 34 zł/m2. Milicz, tel. 0607/55-63-36 GI947H44J

DZIAŁKA BUDOWLANO-ROLNA, pow. 41 a - 10 zł/m2. Wojcieszyn, powiat złotoryjski, tel. 0665/88-46-00 GI97JE4C7

DZIAŁKA BUDOWLANO-USŁUGOWA, w miejscowości Groblice, przy trasie Oława - Wrocław - 250 zł/m2. Groblice, powiat wrocławski, tel. 0691/39-02-47 GI97NEPWA

DZIAŁKA BUDOWLANO-USŁUGOWA, pow. 9.900 m2, pod każdą działalność, wydane warunki zabudowy (dom weselny, restaurację, stacja LPG, baza transportowa), 25 km od Wrocławia, przy drodze asfaltowej, położona wśród lasów, stawów hodowlanych, PKP - 14 zł/m2 lub zamienię. Skokowa, powiat trzebnicki, tel. 0601/79-29-77, 0602/31-83-51 GI979YP77

DZIAŁKA BUDOWLANO-USŁUGOWA, pow. 25 a, możl. podziału, w Ścinawie - 60 zł/m2 lub wynajmę. Ścinawa, tel. 076/843-60-59, 0694/84-88-92 GI9739CRM

DZIAŁKA BUDOWLANO-USŁUGOWA, pow. 12.57 a, w miejscowości Ścinawa - 70.000 zł. Ścinawa, tel 076/843-60-59, 0694/84-88-92 GI9799799

DZIAŁKA BUDOWLANO-USŁUGOWA, Gminna Spółdzielnia Samopomoc Chłopska w Żórawinie sprzeda 2 działki, 1. 220 m2, niezabudowana oraz 2. 600 m2, obie graniczą ze sobą i mogą być sprzedane jako jedna całość, księga wieczysta, zgodnie ze studium przeznaczone na cele mieszkaniowo-usługowe - 120.000 zł. Żórawina, powiat wrocławski, tel. 071/316-50-63 w godz. 7-15, 0507/02-91-50 do godz. 22 janimar@interia.pl II97NXYJW

DZIAŁKA OGRODOWA, pow. 3400 m2, młode drzewka owocujące (atrakcyjne odmiany), nawadnianie, ogrodzona siatką, bdb dojazd - 30 zł/m2. Świebodzice, powiat świdnicki, tel. 0607/44-18-41 GI97MJJTH

DZIAŁKA PRZEMYSŁOWA, pow. 1.60 ha, w okolicy Oleśnicy - 260.000 zł. Ligota Polska, powiat oleśnicki, tel. 0502/39-91-07 GI97K3RLE

DZIAŁKA PRZEMYSŁOWA, pow. 105000 m2, położona przy trasie Wrocław-Poznań, bezpośredni zjazd, wydane warunki zabudowy, hotel, restauracja, stacja paliw, myjnia, supermarket, wykonane mapki do celów opiniodawczych, 30 km od Wrocławia - 12 zł/m2 lub zamienię. Prusice, powiat trzebnicki, tel. 0601/79-29-77, 0602/31-83-51 GI94XRAL7

DZIAŁKA PRZEMYSŁOWA, pow. 12600 m2, położony przy trasie Wrocław-Poznań, 30 km od Wrocławia, bezpośredni zjazd z drogi - 50 zł/m2 lub zamienię. Prusice, powiat trzebnicki, tel. 0601/79-29-77, 0602/31-83-51 GI9739FKJ

● DZIAŁKA PRZEMYSŁOWA, 3 ha, pozwolenie na budowę hali, gm. Oleśnica - 48 zł/m2. SILESIA, tel. 0514/42-52-44 N01255779

DZIAŁKA PRZEMYSŁOWA, w Ścinawie, pow. 10.000 m2 - 15 zł/m2. Ścinawa, powiat lubiński, tel. 076/877-58-33 GI97MNRRK

DZIAŁKA PRZEMYSŁOWA, pow. 1.18 ha, w Świętej Katarzynie - 100 zł/m2. Święta Katarzyna, powiat wrocławski, tel. 0502/38-02-08 GG977WRCE

DZIAŁKA PRZEMYSŁOWA, 0.45 ha, MPZP, koło CH Korona - 360 zł/m2. Wrocław, tel. 0665/66-15-73 GI97R7NFK

DZIAŁKA PRZEMYSŁOWA, 8.5 ha, w Pietrzykowicach przy autostradzie, wszystkie media, sąsiedztwo LG, Mercedes, Scania, do negocjacji - 350 zł/m2. Wrocław, tel 0601/70-50-71

DZIAŁKA PRZEMYSŁOWO-SIEDLISKOWA, pow 2 ha, w miejscowości Strzegomiany, przy strumyku - 70.000 zł. Strzegomiany, powiat wrocławski, tel. 0505/31-69-97 GI97NM9N4

DZIAŁKA PRZEMYSŁOWO-USŁUGOWA, przy trasie nr 8, ok. Oleśnicy, pow. 1.75 ha - 60 zł/m2. Tel 0601/72-56-81 GG9HYW3K

DZIAŁKA PRZEMYSŁOWO-USŁUGOWA, pow. 3.5 ha, położona przy trasie nr 8, Wrocław - Warszawa, okolice Oleśnicy, woda, prąd, telefon - 30 zł/m2. Tel. 0609/65-93-31 GG9CFH4F

DZIAŁKA PRZEMYSŁOWO-USŁUGOWA, pow 4500 m2, w Bielanach Wrocławskich - 290 zł/m2, do negocjacji. Tel 0885/22-12-14 GI97PFPFK

DZIAŁKA PRZEMYSŁOWO-USŁUGOWA, pow. 1.10 ha, przy trasie Wrocław-Kąty Wrocławskie, atrakc. lokalizacja - 200 zł/m2. Cesarzowice, powiat wrocławski, tel. 0501/97-22-84 GI97LXJJC

DZIAŁKA PRZEMYSŁOWO-USŁUGOWA, pow. 10500 m2, w Lubinie, przy ul. Chocianowskiej, aktualny plan zagospodarowania przestrzennego, na trasie Lubin - Zgorzelec - 105 zł/m2. Wrocław, tel. 0601/71-64-74 GG9PJYTM

DZIAŁKA PRZEMYSŁOWO-USŁUGOWA, pow 3.5 ha, we Wrocławiu - 300 zł/m2. Wrocław, tel. 071/361-72-88 GI97FPLLM

DZIAŁKA REKREACYJNA, we Wszemirowie, pow. 40 a, w odl. 20 m od lasu, dobry dojazd, mały staw, strumyk, zadrzewiona - 20.000 zł. Wrocław, tel. 0608/25-02-11 GG9THE49

DZIAŁKA REKREACYJNO-ROLNA, pow. 3 ha, w okolicy Jawora, pod lasem, w całości lub po 30 a, cena od 45.000 do 300.000 zł. Chroślice, powiat jaworski, tel. 0603/22-40-30 GI943X77A

DZIAŁKA ROLNA, pow 8100 m2, Kobierzyce, Ślęza, teren rolny - 162.000 zł. Tel. 071/323-17-40 www.ZUBIK.pl D01256079

DZIAŁKA ROLNA 1.4 ha, Rzeplin, gmina Żórawina - 55 zł/m2. BN, tel. 0601/28-76-77 D01255849

DZIAŁKA ROLNA, pow 30 a, możliwość budowy obiektów rolniczych (typu stodoła), w okolicy Boraszyna, blisko Wołowa - 150.000 zł Boraszyn, powiat wołowski, tel. 0605/20-68-08 GI97RTMWY

DZIAŁKA ROLNA, pow. 800 m2, nad jeziorem (okolice Przemętu), ogrodzona + duża przyczepa kempingowa z wyposażeniem - 70.000 zł. Leszno, tel. 0601/79-05-51 GI9WYJY3

DZIAŁKA ROLNA, w terenie zabudowanym, pow. 0,39 a, wszystkie media, w miejscowości Kraszowice, gm. Bolesławiec - 65 zł/m2. Lwówek Śląski, tel. 0665/16-08-48, 075/784-21-14 GI97R7LKR

DZIAŁKA ROLNA, pow. 1.68 ha, możl. zabudowy, blisko lasu - 3.500 zł/a. Niemodlin, tel. 0608/88-65-88 S50069199

DZIAŁKA ROLNA, pow. 90 a, w Strzelinie - 60.000 zł. Strzelin, tel. 0604/86-81-97 GI943A7EC

DZIAŁKA ROLNA, pow 2.30 ha, w tym budowlana o pow. 20 a - 360.000 zł. Strzelin, tel. 071/392-06-28, 0604/86-81-97 GG9R7HL3

DZIAŁKA ROLNA, pow. 1.5 ha, atrakc. lokalizacja, w Wilczycach, przy granicy Wrocławia, 5 km od C.H. Korona, blisko wszystkie media - 100 zł/m2. Wilczyce, powiat wrocławski, tel. 0693/13-33-35 GI97CYKCP

DZIAŁKA ROLNA, pow. 3.30 ha, przy głównej trasie Trzebnica - Milicz - 150 000 zł. Wrocław, tel. 0796/72-10-63 GI9TMWPX

DZIAŁKA ROLNO-SIEDLISKOWA, o pow. 2.25 ha - 3.50 zł/m2. Szklarka Przygodzicka, powiat ostrzeszowski, tel. 062/730-77-50 GI97FHXFW

DZIAŁKA SIEDLISKOWA, o pow. 1.05 ha, w całości lub podzielona na 2, 8 km od centrum Wrocławia, w Lamowicach, prąd, gaz, woda + nowa kanalizacja, 500 m od przystanku MPK - 400 zł/m2. Tel. 0607/41-59-39 GI97N33KE

DZIAŁKA SIEDLISKOWA, pow. 50 a, c.o., energia el. (+siła), gaz, woda, bez pośredn., ogrodzona, studnia, uzbr., działka przy głównej ulicy w centrum wsi gminnej Miękinia, na której znajduje się dom poniemiecki z zabudowaniami gospodarczymi, a także drzewa owocowe - 700.000 zł za całość. Miękinia, powiat średzki, tel. 0793/40-46-45 II97RPJLP

DZIAŁKA SIEDLISKOWA, pow. 3.200 m2, w centrum Bogdaszowic, atrakc. lokalizacja, na powstającym osiedlu, dojazd drogą asfaltową, prąd, woda, telefon, spokojna okolica - 105 zł/m2. Wrocław, tel. 0604/71-38-51 GI979NJTX

DZIAŁKA SIEDLISKOWA, na Pojezierzu Drawskim, pow. 11152 m2, na uboczu, w sąsiedztwie 7 działek siedlisk., wydane warunki zabudowy, przy lesie, ładny widok na okolicę, dojazd gminną drogą gruntową od miejsc. Siemczyno, prąd, zabudowania w odl. 250 m, 400 m do jez. Kaleńsko - 12 zł/m2. Wrocław, tel. 0668/02-09-42 GI977C9KP

DZIAŁKA SIEDLISKOWA, 30 a, piękna okolica, miejscowość Świecie gmina Leśna, 15 km od Świeradowa Zdroju - 15 zł/m2. Wrocław, tel. 0781/20-80-69

DZIAŁKA USŁUGOWA, pow. 40 a, w miejscowości Czerna - 29.000 zł. Bolesławiec, tel. 0503/40-10-71 GG9MFN9T

DZIAŁKA USŁUGOWA, pow. 40 a, w miejscowości Wykroty - 28.000 zł/m2. Bolesławiec, tel. 0503/40-10-71 GG9433AEC

DZIAŁKI, nad morzem, koło Ustronia Morskiego - 85 zł/m2. Tel. 094/318-15-53 GG9CFH3L

DZIAŁKI, pow. 10 i 15 a, w południowej części Wrocławia - 300 zł/m2. Wrocław, tel. 071/361-72-88 GI97FPLLP

DZIAŁKI, w Bogdaszowicach, 14 km od Wrocławia, pow. 1740 m2 i 3500 m2 - 80 zł/m2. Wrocław, tel. 0605/33-94-33 GI97NLCN4

DZIAŁKI BUDOWLANE, pow. 55 i 30 a, uzbrojone, w Krzeptowie - 120 zł/m2. Tel. 071/785-93-95 GG9HYTYC

DZIAŁKI BUDOWLANE, pow. 30, 60 a lub 1 ha, w Lubnowie koło Obornik Śląskich, w parku krajobrazowym - od 150.000 zł. Tel. 0607/56-13-39 GI97RTLPN

DZIAŁKI BUDOWLANE, w Ligocie, k. Trzebnicy, ładna okolica, nowe osiedle, blisko las, media na działce - 45 zł/m2. Tel. 071/312-77-46 GI97HCJPP

● DZIAŁKI BUDOWLANE, w Boguszycach koło Oleśnicy, 1100 m2-1600 m2, media w drodze asfaltowej - 75 zł/m2. BN J-K sp. z o.o. Tel. 0609/18-53-03 N01252909

DZIAŁKI BUDOWLANE, wydana decyzja o warunkach zabudowy, atrakc. lokalizacja, w Jordanowie Śląskim - 80 zł/m2. Jordanów Śląski, powiat wrocławski, tel. 071/316-12-36, 0514/28-40-53 GI97K94FJ

DZIAŁKI BUDOWLANE, w Kobylej Górze, pow. 10 i 16 a - 35 zł/m2. Kobyla Góra, powiat ostrzeszowski, tel. 0721/55-73-20 GI94Y9TTL

FOTO **DZIAŁKI BUDOWLANE**, pod osiedle domków jednorodzinnych, o pow. 2.40 ha, na terenie Parku Krajobrazowego Chełmy, w bardzo ładnej okolicy gór, lasów, w miejscowości Leszczyna (7 km od Złotoryi) media przy działce, na działce przewidziane 20 działek - 1.100 zł/a, do negocjacji lub inne propozycje. Legnica, tel. 0790/59-50-28 II97RTLTL

FOTO **DZIAŁKI BUDOWLANE**, w Ligocie Małej, pow. 7-14 arów, przy trasie Oleśnica - Oława, przy drodze asfaltowej, wydane warunki zabudowy, przy działkach skrzynki elektryczne i sieć wodna - 80 zł/m2. Ligota Mała, powiat oleśnicki, tel. 071/398-75-16, 0661/60-35-10 sylwek-22@o2.pl II97RMLTC

DZIAŁKI BUDOWLANE, po 10 a każda, wymierzone geodezyjnie, uzbrojone - 50.000 zł/szt. Mazurowice, powiat średzki, tel. 0661/84-68-54 GI97REPXH

DZIAŁKI BUDOWLANE, 4 szt. pow. 10 a każda, w miejscowości Ślizów - 35.000 zł/szt. Międzybórz, powiat oleśnicki, tel. 0601/79-67-26 GI97JEAMR

DZIAŁKI BUDOWLANE, 2 szt., pow. 1300 m2 każda, w dolinie Baryczy, na uboczu, blisko las i woda, dojazd drogą asfaltową, media blisko działki - 30 zł/m2. Milicz, tel. 0509/22-36-04 GI97RTRNR

DZIAŁKI BUDOWLANE, w okolicy Lwówka Śląskiego, pow. 7 a (każda) - 25 000 zł/szt. Mojesz, powiat lwówecki, tel. 075/789-29-04, 0661/93-59-28 GG9R7HKC

DZIAŁKI BUDOWLANE: pow 15, 16 i 24 a - 18 zł/m2. Paczków, powiat nyski, tel. 0661/78-73-57 GI97MHNEK

DZIAŁKI BUDOWLANE, pow. 7-12 a, 18 szt. - 75 zł/m2. Pisarzowice, powiat brzeski, tel. 077/412-65-24 GI97MLRNT

DZIAŁKI BUDOWLANE, w Sulistrowicach, przy lesie, pow. 0.15 ha - 100 zł/m2, w Będkowicach, pow. 0.3 ha - 50 zł/m2, w Maniowie, pow. 0.65 ha - 35.000 zł, siedliskowa w Przezdrowicach - 90.000 zł/ha, w Sadach - 50 zł/m2 i inne na terenie Masywu Ślęży, bez pośredników. Sobótka, powiat wrocławski, tel. 0505/31-69-97 GI97KWENF

DZIAŁKI BUDOWLANE, pow po 30 a, 800 m od osiedla Grunwald, w Trzebnicy - 39 zł/m2. Trzebnica, tel. 0609/81-43-14, 071/387-06-27 GI97PMAC9

DZIAŁKI BUDOWLANE, 2 szt., pow. 14 a, w okolicy Chocianowa - 3.000 zł/a. Trzebnice, powiat polkowicki, tel. 0660/70-69-26 GG9RJECR

DZIAŁKI BUDOWLANE: pow. 1000 m2, w Raszkowie przy ul. Krotoszyńskiej oraz pow. 4000 m2, przy ul. Polnej - 40 zł/m2 Wrocław, tel. 0512/97-87-11 GI9747ECE

DZIAŁKI BUDOWLANE, pow. 11 i 12 a, blisko Wrocławia (kier. na Oborniki Śl.), atrakc. lokalizacja, pod lasem - 90 zł/m2. Wrocław, tel. 0500/66-77-66 GG974NP3H

DZIAŁKI BUDOWLANE, 10 a i 15 a w Świeciu gmina Leśna, 15 km od Świeradowa Zdroju - 25 zł/m2. Wrocław, tel. 0781/20-80-69

DZIAŁKI BUDOWLANO-USŁUGOWE, pow. 15 a, atrakc. lokalizacja - 80 zł/m2. Będkowo, powiat trzebnicki, tel. 071/387-49-37, 0606/28-75-78 GI97JMJ9F

DZIAŁKI PRZEMYSŁOWE, pow. 1.40 ha i 30 a, przy drodze krajowej nr 8, 10 km od Wrocławia, w kierunku Warszawy, w miejscowości Borowa - 130 zł/m2. Borowa, powiat wrocławski, tel. 0514/43-82-64 GI97KC9TF

DZIAŁKI REKREACYJNE: pow. 500 i 1000 m2, ok. 40 km od Wrocławia, w Dolinie Baryczy - 22.000 i 32.000 zł do negocjacji. Tel. 0692/30-06-31 GI97PM3JR

DZIAŁKI SIEDLISKOWE, pow. 2 ha w Strzegomianach - 90.000 zł oraz pow. 1 ha, uzbrojona, w Przezdrowicach -90.000 zł. Sobótka, powiat wrocławski, tel. 0505/31-69-97 GI97H3Y97

DZIAŁKI SIEDLISKOWE, pow. od 3000 m2, w gm. Żórawina, 12 km od granic Wrocławia - od 40 zł/m2. Wrocław, tel. 0502/34-42-04 GI97F79H3

GARAŻE

GARAŻ blaszany, w Poznaniu przy ul. Hetmańskiej - 30.000 zł. Poznań, tel. 0791/83-87-23 GI97HTF7W

GARAŻ, we Wrocławiu, przy ulicy Nasypowej, kanał, prąd - 26.000 zł. Wrocław, tel 0796/65-59-33 GI97NJ3P4

GARAŻ, przy ul. Górniczej, po remoncie kapitalnym, nowe drzwi uchylne i instalacja elektr., stan bdb - 27.900 zł lub wynajmę - 300 zł/mies. Wrocław, tel. 0515/36-54-78 GI97ENYFF

GARAŻ, przy ul. Klecińskiej, księga wieczysta (do odnowienia) - 18.900 zł. Wrocław, tel. 0515/36-54-78 GI97J37HR

GARAŻ, murowany, pow. 18 m2, przy ul. Lelewela, boczna ul. Piłsudskiego, prąd, księga wieczysta - 27.900 zł Wrocław, tel. 0515/36-54-78 GI97NAP4M

GARAŻ, pow. 18 m2, przy ul. Inżynierskiej, prąd - 27.000 zł. Wrocław, tel. 0606/26-49-99 GI97PTHH9

GARAŻ, we Wrocławiu, przy ul. Lubuskiej, po rem. kapit. - 40.000 zł. Wrocław, tel 0663/15-31-58 GI97MLWAC

GARAŻ, przy ul. Lubuskiej, po remoncie - 40.000 zł. Wrocław, tel. 0500/66-77-66 GI974CTRA

GARAŻ, miejsce postojowe, pow. 13.5 m2, bez pośredn., brama otw. pilotem, energia el., w garażu podziemnym, zabudowane, osobna brama, oświetlenie, licznik, w budynku przy ul. Powstańców Śląskich, pod bankiem PKO BP - 3.000 zł. Wrocław, tel. 0694/45-44-37 johny_m@poczta.onet.pl II97PXK9A

GARAŻ, pow. 18 m2, energia el., bez pośredn., ks wieczysta, murowany, własnośc., z kanałem, usytuowany w ciągu garażowym, we Wrocławiu, przy ul. Manganowej, cena do negocjacji, pilne - 20.000 zł. Wrocław, tel. 0609/45-43-11 II97RTLJN

GARAŻE BLASZANE, KIOSKI, wiaty z blachy trapezowej, ocynkowane lub kolorowe, bramy zwykłe lub uchylne, wym. 3x5 m i 3x6 m oraz zamówienia indywidualne, transport i montaż gratis, bramy garażowe - od 1.100 zł, krótkie terminy realizacji, zadzwoń i sprawdź, www.stalmex.net. Wrocław, tel. 071/341-61-85, 0501/40-40-38 WI0139337

MIEJSCE GARAŻOWE, w budynku, os. „Złota Podkowa", we Wrocławiu, przy ul. Zwycięskiej - 25.000 zł. Wrocław, tel. 0609/47-32-20 GI97NJ4EW

GOSPODARSTWA

GOSPODARSTWO ROLNE, pow. 8 87 ha, w jednym kawałku, budynek mieszkalny piętrowy + budynki gosp. i garaż - 450.000 zł. Karnków, powiat strzeliński, tel. 0693/76-39-77 GI97MT7L9

GOSPODARSTWO ROLNE, dom mieszkalny, pow. 95 m2 + zabudowania gosp. oraz grunt rolny o pow. 2.05 ha - 170 000 zł. Legnica, tel. 0506/11-32-38 GI97PFETL

GOSPODARSTWO ROLNE, w Czarkowie k. Ponieca, pow 10 ha, ziemia III i IV klasy, kompleks zadbanych budynków - 310.000 zł, możl. raty. Lipno, powiat leszczyński, tel. 0691/67-24-34 GI97MANLE

GOSPODARSTWO ROLNE, pow 17 ha, kl. III, IV, dom mieszkalny 150 m2, budynki gospodarcze, chlewnia, spichlеż zbożowy, garaż, wiata na maszyny rolnicze - 450 000 zł. Lisowice, tel. 0510/52-27-42 GI97RTPFX

GOSPODARSTWO ROLNE, w miejscowości Niegosławice, dom, 3 budynki gosp., działka o pow. 9 ha - 370.000 zł. Niegosławice, powiat żagański, tel. 068/378-10-47, 0049/17-47-57-07-19 GI97RTKKF

GRUNTY

GRUNT, pow. 1,11 ha, kl. VI, w Pęgowie, gm. Oborniki Śląskie, w studium zagospod. budowlana, zalesiona, uzbrojenie w drodze, możl. podziału na 8 działek - 590.000 zł. Tel. 0607/22-03-09 GI94WFNAW

GRUNT, pow 0,48 ha, w Strzeszowie, dojazd drogą asfaltową, przy strumieniu, uzbrojenie w drodze - 290.000 zł. Tel. 0607/22-03-09 GI94WFNAY

GRUNT, o pow 1.98 ha, w Wilczkowie (powiat Środa Śląska), w pobliżu trasy Wrocław - Zielona Góra - 59.000 zł. Tel. 0887/37-47-12 GI97L4WLL

FOTO **GRUNT**, pod osiedle domków jednorodzinnych, o pow 2.40 ha, w bardzo ładnej okolicy położonej wśród gór i lasów, na terenie Parku Krajobrazowego Chełmy w miejscowości Leszczyna (7 km od Złotoryi), cena do negocjacji lub inne propozycje - 1.100 zł/a. Legnica, tel. 0790/59-50-28 II97RTLF7

GRUNT, pow. 2,14 ha ze stawem o pow. ok 1.50 ha, w Strupinie gm Prusice, 40 km od Wrocławia, przeznaczenie w planie jako teren rekreacyjno - turystyczny wód otwartych z drzewostanem - 148.000 zł. Wrocław, tel. 0605/33-94-33 GI97NLCRL

GRUNT, pow. 24,60 ha, w Kawicach gm. Prochowice przy trasie na Zieloną Górę, 30 km od Wrocławia - 16 zł/m2. Wrocław, tel. 0605/33-94-33 GI97NLCTY

GRUNT ROLNY, pow 3 ha, na działkę siedliskową, ładna lokalizacja, cicha okolica, droga dojazdowa, 16 km od Wrocławia - 7 zł/m2. Tel. 071/398-78-09, 0721/40-51-02 GI97NL99L

GRUNT ROLNY, klasa III, pow. 1.46 ha, w Marcinowie k Trzebnicy - 35.000 zł ha. Tel. 0785/21-54-39 GG9KH3JE

GRUNT ROLNY, pow. 0,44 ha, kl. IV, w Psarach, granica Wrocławia, 100 m od trasy na Poznań, przy serwisie BMW - 45 zł/m2. Tel. 0607/22-03-09 GI94WFNAX

GRUNT ROLNY, pow 1 ha, w tym las o pow. 0.9 ha, cicha i spokojna okolica, idealne miejsce na rekreację - 10 zł/m2, cena do negocjacji. Tel. 0606/35-95-95 GI97KN9X9

● GRUNT ROLNY, pow. 1,79 ha, kl. III, działka nr 133/2, 9 km od Trzebnicy w kierunku Długołęki, 500 m od drogi asfaltowej - 50.000 zł. Tel. 0693/28-08-14 N02007999

GRUNT ROLNY, pow. 3 ha, w miejscowości Wykroty - 32.000 zł lub zam na samochód. Bolesławiec, tel. 0503/40-10-71 GG9L3H9K

GRUNT ROLNY, powierzchnia całkowita 2.7 ha, w jednym kawałku, klasa II 2.12 ha i reszta klasy IIIA, w Ciepłowodach, powiat ząbkowicki - 30.500 zł za hektar. Ciepłowody, powiat ząbkowicki, tel 0500/51-66-86 II97R3JP3

GRUNT ROLNY, w Dobrzykowicach, 2 km od granic Wrocławia, w pobliżu nowe domy, graniczy z działkami budowlanymi, pow. 3 000 m2, możl. podziału na działki o pow minimum 1.000 m2 - 100 zł/m2. Dobrzykowice, powiat wrocławski, tel. 0510/49-06-10 GI97P4CX3

GRUNT ROLNY, pow. 12128 m2, we Wrocławiu na os. Zgorzelisko, w trakcie przekształcania, pod budownictwo wielorodzinne i usługi - 220 zł/m2. Głuszyca, powiat wałbrzyski, tel. 074/845-64-32, 0604/40-55-91 GI97MJL7K

GRUNT ROLNY, w terenie zabudowanym, w Kraszowicach, pow. 0.39 a - 65 zł/m2. Lwówek Śląski, tel. 0665/16-08-48, 075/784-21-14 GI97RAREW

GRUNT ROLNY, o pow. 0.50 ha - 14.000 zł. Mazurowice, powiat średzki, tel. 0661/84-68-54 GI97REPXX

GRUNT ROLNY, pow. 66 ha, IV, V i VI klasa, w górach, w miejscowości Mieroszów, atrakc. lokalizacja - 8 zł/m2. Mieroszów, powiat wałbrzyski, tel. 0888/27-28-60 GI94CXCYW

GRUNT ROLNY, w miejscowości Niegosławice, pow. 5.2 ha, klasa II i III - 12.500 zł. Niegosławice, powiat żagański, tel. 068/378-10-47, 0049/17-47-57-07-19 GI97RTKLA

GRUNT ROLNY, pow. 2.6 ha, przeznaczony i przygotowany pod zalesienie (wydana decyzja), utrzymany w dobrej kulturze, Biskupice, gm. Jelcz-Laskowice, cena - 2,50 zł/m2. Oława, tel. 0504/22-73-03 GI97NL4NX

GRUNT ROLNY, pow. 2.37 ha, w tym las o pow. 29 a - 22.000 zł. Pobiel, powiat górowski, tel. 065/543-83-12 GI97EFA94

GRUNT ROLNY, pow. 34 ha, gmina Rudna - 300.000 zł. Rudna, powiat lubiński, tel. 0784/21-03-47 GI97RTP33

GRUNT ROLNY, pow. 1.96 ha, w miejscowości Szymanów - 400.000 zł. Szymanów, powiat trzebnicki, tel. 0661/04-21-31 GI97ET4CY

GRUNT ROLNY, atrakc. lokalizacja, pow. 7.80 ha, w tym las o pow. 1 ha - 15.000 zł/ha. Włosień, powiat lubański, tel. 0507/21-15-75 GI97LPEWW

GRUNT ROLNY, możl. zabudowy, pow. 4.5 ha - 15.000 zł/ha. Włosień, powiat lubański, tel. 0507/21-15-75 GI97M3JTR

GRUNT ROLNY, pow. 1.08 ha, w tym grunt leśny o pow 50 a oraz łąka o pow. 60 a, w miejscowości Milin koło Mietkowa - 5 zł/m2. Wrocław, tel. 0601/77-35-20 GI97CNKMT

GRUNT ROLNY, pow. 1.4 ha, w Rzeplinie, przy autostradzie - 49 zł/m2. Wrocław, tel. 071/725-51-34 GI97R7JY7

GRUNT ROLNY, pow. 24 ha w jednym kawałku, 19 km od Wrocławia, w Kobylnikach, gm. Środa Śl - 2 zł/m2. Wrocław, tel. 0512/07-80-55 GI97RTTFW

GRUNT ROLNY, w miejscowości Rajczyn, gm. Wińsko, pow. wołowski, pow. 90 ha + gorzelnia, dopłata roczna z UE w kwocie 1.400 zł/ha - 2.000.000 zł. Wrocław, tel 0723/33-35-82 GI97RATCE

GRUNT ROLNY, pow. 75 ha, kl. V, w Czeszowie, gm. Zawonia - 14.000 zł/ha, pow. 80 ha, we wsi Śmiechowice (Brzeg) - 20.000 zł/ha, pow 10 ha, w okol. Legnicy - 20.000 zł/ha. Wrocław, tel. 0723/33-35-82 GI97HFEMX

GRUNT ROLNY, pow 6 ha, klasa III, 3 km od Kłodzka, w miejscowości Milikowice - 72.000 zł/całość oraz pow. 10 ha, klasy II, gm. Kostomłoty, pow. Środa Śląska, przy autostradzie A4 - 20.000 zł/całość. Wrocław, tel. 0723/33-35-82 GI97PFNEE

GRUNT ROLNY, 2.60 ha, na Muchoborze Wlk., pod zabudowę przemysłową, w tym stacja benzynowa, magazyny, 100 m od planowanej obwodnicy i osi inkubacyjnej - 300 zł/m2. Wrocław, tel. 071/339-72-81 GG9HYTR7

GRUNT ROLNY, pow. 1.1 ha, w Rogowie Sobóckim - 45 000 zł. Wrocław, tel. 0608/25-02-11 GG9THCT7

GRUNT ROLNY, pod zabudowę siedliskową, pow. 2300 m2, w Rogowie Sobóckim - 40.000 zł. Wrocław, tel. 0608/25-02-11 GG9THCT9

GRUNT ROLNY, w dwóch częściach (pow. 1.5 i 1 ha), we Wszemirowie koło Prusic - 20.000 zł/ha. Wrocław, tel 0698/14-41-22 GG9THCTA

GRUNT ROLNY, pow. 1.76 ha, IV-V klasy, w Siemianowie, 30 km od Wrocławia, przy zabudowaniach, 30 m od drogi asfaltowej, dostęp do wszystkich mediów, w trakcie tworzenia nowego planu zagospodarowania przestrzennego, widok na Ślężę, blisko las - 140.000 zł. Wrocław, tel. 0603/04-75-27 GI97FW9EY

GRUNT ROLNY, pow. 1.86 ha, kl. III-V, Barcinek k. Jeleniej Góry, przy zabudowaniach, z 3 stron otoczony lasem, dostęp do mediów, widok na góry, cisza, spokój, przy rzeczce, dojazd drogą asfaltową - 110.000 zł lub zamienię na mieszkanie lub dom. Wrocław, tel. 0601/67-73-07 GI97KJCC9

GRUNT ROLNY, pow 1.76 ha, V-VI klasy, w Siemianowie, 30 km od Wrocławia, przy zabudowaniach, 30 m od drogi asfaltowej, dostęp do wszystkich mediów, w trakcie tworzenia nowego planu zagospodarowania przestrzennego, widok na Ślężę, blisko las - 140.000 zł. Wrocław, tel. 0603/04-75-27 GI97FW9EY

GRUNT ROLNY, pow 1.86 ha, kl. IV-VI, Barcinek k. Jeleniej Góry, przy zabudowaniach, z 3 stron otoczony lasem, dostęp do mediów, widok na góry, cisza, spokój, przy rzeczce, dojazd drogą asfaltową - 110,000 zł lub zamienię na mieszkanie lub dom. Wrocław, tel. 0601/67-73-07 GI97KJCC9

GRUNT ROLNY, pow 1 50 ha, w okolicy Skałki gm. Kąty Wrocławskie, 16 km od centrum Wrocławia - 5 zł/m2. Wrocław, tel. 0605/33-94-33 GI97NLCNN

GRUNT ROLNY, pow. 11,70 ha, w Mazurowicach gm. Malczyce przy trasie na Zieloną Górę, 35 km od Wrocławia - 6 zł/m2. Wrocław, tel. 0605/33-94-33 GI97NLCP4

GRUNT ROLNY, 2 x 1 ha, w Komornikach gm. Środa Śląska przy drodze krajowej nr 94 - 90 zł/m2. Wrocław, tel. 0605/33-94-33 GI97NLCPP

GRUNT ROLNY, pow. 3 ha, w Rokoszycach - 300 000 zł. Wrocław, tel. 0500/10-15-88 GI97NEYNH

GRUNT ROLNY, pow. 8 ha, pod budowę kopalni węgla brunatnego - 35.000 zł/ha. Złoczew, powiat sieradzki, tel. 0603/46-09-55 GI97KYTN3

GRUNTY ROLNE, pow. 4.5 ha, w Tomicach, gm. Jordanów Śl. - 30.000 zł/ha, pow. 3.8 ha, siedliskowa, w Świątnikach, gm. Sobótka, media - 35.000 zł/ha, pow. 2 ha, za strumykiem, w Strzegomianach - 90 000 zł, bez pośredników. Sobótka, tel. 0505/31-69-97 GI97KFER4

HALE

HALA, pow 400 m2, działka o pow. 1 ha, w Ścinawie - 130.000 zł. Lisowice, powiat legnicki, tel. 0798/43-18-31 GI97JHHPA

HALA, 2-kondygnacyjna, pow. 550 m2 + ujęcie wody mineralnej z góry Radunia (Sobótka), działka 41 a, ogrodzona, dotacja z UE 300.000 zł na miejsca pracy, możl. dokupienia drugiego ujęcia za 40 000 zł - 400.000 zł. Sobótka, powiat wrocławski, tel. 0505/31-69-97 GI9747LNN

KIOSKI

KIOSK HANDLOWY, pl. Zielińskiego, funkcjonować będzie 2.5-roku, później gwarantowane miejsce w hali kupieckiej, przy galerii Arkady Wrocławskie - 25.500 zł. Wrocław, tel. 0503/40-91-20 GI979YWF7

LOKALE I POWIERZCHNIE BIUROWE, HANDLOWE I GASTRONOMICZNE

GABINET KOSMETYCZNY, odstępne - 25.000 zł. Wrocław, tel 0500/60-78-87 GI97R7LJN

LOKAL, prosperujące solarium, z pełnym wyposażeniem, na Biskupinie, odstępne - 30.000 zł. Wrocław, tel. 0696/34-86-77, 0605/11-15-60 GI97E9H44

LOKAL BIUROWO-HANDLOWY, 80 m2, rozkładowy, witryny, WC, przy Bulwarze Ikara - 480.000 zł. Wrocław, tel. 0504/10-38-22 GI97RTPMN

LOKAL GASTRONOMICZNY, pow. 14 m2, we Wrocławiu (os. Gaj), wszystkie odbiory sanepidu, niski czynsz, odstępne - 6.500 zł, do uzgodnienia. Wrocław, tel. 0660/05-07-10 GI97RTRKF

LOKAL HANDLOWO-USŁUGOWY, na każdą dział. gosp., po rem. kapit., pow. 126 m2, we Wrocławiu przy ul. Marka Hłaski, na parterze, w nowym budown., bez pośredników - 860.000 zł. Wrocław, tel. 0795/30-61-35 GI97NTRFF

● LOKAL HANDLOWY, pow 116 m2, przy ul. Żeromskiego, z dobrym najemcą (umowa na jeszcze 2 lata), cena ofertowa do negocjacji - 799.000 zł. BN J-K sp. z o.o. Tel. 0609/18-53-03 N01252939

LOKAL HANDLOWY, pow. 950 m2, w Strzegomiu, atrakc. lokalizacja, wszystkie media, monitoring, sanitariaty, parking, ogrodzony - 880.000 zł. Głuszyca, powiat wałbrzyski, tel. 074/845-64-32, 0604/40-55-91 GI97MT4KT

LOKAL HANDLOWY, pow. 14 m2, przy ul. Borowskiej, WC, parking - 165.000 zł. Wrocław, tel. 0502/34-42-04 GI97LTYLH

LOKAL HANDLOWY, pow. 31 m2, we Wrocławiu przy ul. Krynickiej 35 - 299.000 zł lub wydzierżawię - 2.220 zł/mies. Wrocław, tel. 0516/01-64-54 GI97NTRN7

LOKAL USŁUGOWY, w Kłodzku, pow. 13 m2, w budynku, na osiedlu Spółdzielczym, wszystkie media, b. ciepły, na każdą dział. gosp. - 27.000 zł. Kłodzko, tel. 074/837-81-41, 0503/08-06-40 GI97RTMMJ

LOKAL UŻYTKOWY, do remontu, pow. ok. 100 m2, w Trzebnicy - 2.000 zł/m2. Tel. 0601/38-94-10 GI9N3YN4

LOKAL UŻYTKOWY, własnościowy, z działką, w centrum Dobroszyc, pow. 99 m2, plan zabudowy przestrzennej, woda, prąd - 85 000 zł. Dobroszyce, powiat oleśnicki, tel. 0510/14-84-95 GI97PTCJK

LOKAL UŻYTKOWY, pow. 35 m2, w Świdnicy, wolno stojący, murowany, pełna własność, wszystkie media, zaplecze, w.c., witryna, po remoncie, na gabinet, biuro, sklep, zakład, usługi (strefa ekonomiczna) - 2.600 zł/m2 lub wynajmę. Świdnica, tel. 0604/91-38-23 GI97NLJ4T

LOKAL UŻYTKOWY, wolno stojący, pow 25 m2, w Wołowie, woda, prąd, alarm - 25.000 zł Wołów, tel 0510/14-84-95 GI97PTCJJ

LOKAL UŻYTKOWY, 1 p., 57 m2, ul. Armii Krajowej, od ulicy, miejsce na reklamę, nowy dom, kompleks biznesowy, parking - 450.000 zł do negocjacji. Wrocław, tel. 0692/11-19-00 GI97NTWKA

LOKALE USŁUGOWO-HANDLOWE, w Kołobrzegu, pow. 75, 105 i 150 m2, 2 wykończone, do morza 250 m - 9.760 zł/m2. Kołobrzeg, tel. 0606/63-77-13 GI97NL7LE

SKLEP MONOPOLOWY, funkcjonujący, atrakc. lokalizacja, odstępne - 80.000 zł. Wrocław, tel. 0509/96-02-75 GI97L333N

SKLEP SPOŻYWCZY, pow. 30 m2, z wyposażeniem i towarem, odstępne 27.000 zł Wrocław, tel. 0888/79-65-19. GI97RTM73

MIESZKANIA

APARTAMENT, atrakc. lokalizacja, przy Rynku, luksusowy, pow. 70 m2, ogrzewanie miejskie, piękny widok na Ratusz, idealny na mieszkanie, siedzibę firmy lub pod inwestycję - 1.200.000 zł. Wrocław, tel. 0692/11-19-00 GI97P4A4J

MIESZKANIA 1-POKOJOWE, nowe, bezczynszowe, o pow. 37 m2 + antresola ok. 10 m2, od parteru do 3. piętra, o różnych układach, w cenie 2,500 zł/m2 (stan deweloperski) i 3.000 zł/m2 (pod klucz), w cichej okolicy, Świebodzice, między Wałbrzychem a Świdnicą, www.walesta.com - 2.500 zł/m2. Świebodzice, powiat świdnicki, tel. 0697/09-67-06 www.walesta.com www.walesta.com II97PLWFP

MIESZKANIA 2-POKOJOWE, nowe, bezczynszowe pow. 55 m2 + antresola ok. 10 m2, od parteru do 3. piętra, o różnych układach, w cenie 2.500 zł/m2 (stan deweloperski) i 3.000 zł/m2 (pod klucz), w cichej okolicy, Świebodzice, między Wałbrzychem a Świdnicą, www.walesta.com - 2.500 zł/m2. Świebodzice, powiat świdnicki, tel. 0697/09-67-06 www.walesta.com II97PLWFY

MIESZKANIA 3-POKOJOWE, nowe, bezczynszowe i oszczędne o pow. 66 m2 lub 89 m2 + 2 antresole ok. 10 m2, na 1., 2. i 3. piętrze, w cenie 2.500 zł/m2 (st. deweloperski), 3.000 zł/m2 (wykończone pod klucz), w cichej okolicy, CO, media nowe (gaz, prąd, wod.-kan.), www.walesta.com - 2.500 zł/m2. Świebodzice, powiat świdnicki, tel. 0697/09-67-06 www.walesta.com II97PLWFR

MIESZKANIE, w Bieżynie, na 1. piętrze, w bloku, duży pokój, kuchnia, przedpokój, strych, piwnica + budynek gosp. na działce 77 a, ogród - 95.000 zł. Bieżyn, powiat strzeliński, tel. 0667/19-89-02, 0785/60-70-53 prosić Olka GI97RTNNL

MIESZKANIE, we Wrocławiu - 760.000 zł lub wynajmę dom, w Wiszni Małej, 200 m2. Wisznia Mała, powiat trzebnicki, tel. 0508/76-10-01 GI97NTRK7

MIESZKANIE SPÓŁDZIELCZO-WŁASNOŚCIOWE, pow. 60 m2, na os. Gaj - 360.000 zł. Wrocław, tel. 071/363-61-76, 0693/45-17-45 GI97RTPPF

MIESZKANIE, poniemieckie, pow. 100 m2, w budynku dwurodzinnym, Maślice Wielkie, możliwość kupienia całego domu - 350.000 zł. Wrocław, tel. 0500/10-15-88 GI97NEYAR

MIESZKANIE 1-POKOJOWE, we Wrocławiu na Starym Mieście, budynek z cegły, zadbane, niskie opłaty, dobra lokalizacja, kawalerka, bez pośredn. - 195 000 zł, cena do negocjacji. Tel. 0606/37-17-98 GI97K9CE4

MIESZKANIE 1-POKOJOWE, pow 31 m2, Ołtaszyn, nowe, polecam! - 240.000 zł SL3431. Tel. 071/323-17-40 www.ZUBIK.pl D01255899

MIESZKANIE 1-POKOJOWE własnościowe, pow. 40 m2, pokój, kuchnia, łazienka - 100.000 zł. Burkatów, powiat świdnicki, tel. 0667/75-48-48, 0691/91-90-94 GG977M97K

MIESZKANIE 1-POKOJOWE własnościowe, pow. 32 m2, w Chocianowie przy ul. Wesołej 1, nowe okna, ocieplone, komórka, miejsce na garaż, piwnica, ogródek - 69.000 zł. Chocianów, powiat polkowicki, tel. 0696/40-42-98 GI97NEPKA

MIESZKANIE 1-POKOJOWE własnościowe, pow. 30 m2, budynek gospodarczy, działka ogrodowa - 72.000 zł lub zam. na mieszkanie 3- 4-pokojowe. Chocianów, powiat polkowicki, tel. 0508/52-25-55 GI97PFLFX

MIESZKANIE 1-POKOJOWE własnościowe, do remontu - 90.000 zł. Dziećmorowice, powiat wałbrzyski, tel. 0694/02-02-31 GI97PFKNY

MIESZKANIE 1-POKOJOWE własnościowe, w Szczytnicy, pow. 31 m2, bezczynszowe, kuchnia z balkonem, przedpokój, łazienka, do remontu - 45.000 zł. Lwówek Śląski, tel. 0607/82-78-49 GG9PJYEN

MIESZKANIE 1-POKOJOWE, własnościowe, w budynku 5-piętr., 1. p., pow. 33 m2 - 249.000 zł do negocjacji. Mirków, powiat wrocławski, tel. 0608/31-29-04 andrzej.ania14@neostrada.pl II97RTTN4

MIESZKANIE 1-POKOJOWE własnościowe, pow. 33 m2, na osiedlu Piekary, na 8. piętrze - 100.000 zł. Prochowice, powiat legnicki, tel. 076/858-53-86, 0603/75-20-73, 0602/22-07-07 GI977WH37

MIESZKANIE 1-POKOJOWE, pow. 38 m2, w Świdnicy (koło Rynku), na 3. piętrze, pokój 19 m2 z dużym oknem, jasna kuchnia z aneksem, łazienka z oknem, nowa armatura, płytki, przedpokój z panelami, nowa inst. elektr. i hydrauliczna, po wymianie okien na PCV, TV, internet, telefon - 110.000 zł. Świdnica, tel. 074/668-33-50, 0695/31-68-25 GI97PMCLP

MIESZKANIE 1-POKOJOWE własnościowe, pow. 35 m2, niska zabudowa, na Złotnikach „Złote Osiedle", bez pośredników - 240.000 zł. Wrocław, tel. 0512/36-01-39, 0512/36-02-37 GI94RP7WY

MIESZKANIE 1-POKOJOWE, w miejscowości Wysoka, pow. 27,69 m2, bezczynszowe, + budynek gosp. i działka o pow. 5 a - 220.000 zł. Wrocław, tel. 071/787-30-29, 0602/17-62-23 GI97MX793

MIESZKANIE 1-POKOJOWE, pow. 39 m2, w bloku z 2003 r., niska zabudowa, we Wrocławiu (Krzyki), przy ul. Róży Wiatrów, balkon 8 m2, wysoki parter, rolety w oknach, bez pośredników - 312.000 zł. Wrocław, tel. 0790/28-57-75 GI97RTTWR

MIESZKANIE 1-POKOJOWE, pow. 32.5 m2, na Krzykach, przy ul. Rodzinnej, na 1. piętrze, ładne, wyposażone, bdb komunikacja - 250.000 zł. Wrocław, tel. 0601/41-36-50, 071/339-94-39 GI97MHMFN

FOTO **MIESZKANIE 1-POKOJOWE**, własnościowe, w kamienicy., kawalerka, 2. p., pow. 40.00 m2, salon z niszą i garderobą, kuchnia, łazienka, przedpokój, niski czynsz, po remoncie, słoneczne, umeblowane, wyposażenie, bez pośredników, do zamieszkania od zaraz - 249.000 zł do negocjacji. Wrocław, tel. 0607/15-64-90 sylwia.samadhi@gmail.com II97PJP7E

FOTO **MIESZKANIE 1-POKOJOWE**, Wrocław Krzyki, ul. Kamienna, kawalerka po gruntownym remoncie, pow. 20 m2, pokój z aneksem kuchennym, łazienka z WC, po remoncie - 185.000 zł INFO-MAX. Wrocław, tel. 071/342-00-59, 0601/09-34-77 biuro@info-max.com.pl II97PPE77

MIESZKANIE 2-POKOJOWE, pow 47 m2, Ołtaszyn, nowe, wyposażone - 350.000 zł SL3429. Tel. 071/323-17-40 www.ZUBIK.pl D01255909

MIESZKANIE 2-POKOJOWE, pow. 48 m2, Muchobór Wielki, gustownie urządzone - 349.000 zł. Tel. 071/323-17-40 www.ZUBIK.pl D01255929

MIESZKANIE 2-POKOJOWE, pow. 43 m2, Popowice, rozkład, z balkonem - 268.000 zł SL2823. Tel. 071/323-17-40 www.ZUBIK.pl D01255949

MIESZKANIE 2-POKOJOWE, pow 42 m2, Żmigrodzka, rozkład, balkon - 260.000 zł do neg., SL3382. Tel. 071/323-17-40 www.ZUBIK.pl D01255959

MIESZKANIE 2-POKOJOWE, pow. 59 m2, Żórawina, ogród, garaż - 198.000 zł do neg., SL2971. Tel. 071/323-17-40 www.ZUBIK.pl D01255969

MIESZKANIE 2-POKOJOWE, pow 82 m2, Stare Miasto, z potencjałem - 599.000 zł POLECAM! SL3518 Tel. 071/323-17-40 www.ZUBIK.pl D01255979

MIESZKANIE 2-POKOJOWE, pow. 48 m2, 4/10 p., rozkładowe, Szybowcowa - 279.000 zł. BN, tel. 0601/28-76-77 D01255579

MIESZKANIE 2-POKOJOWE, pow. 50 m2, parter/10 p., rozkładowe, Sępolno - 375.000 zł do neg. BN, tel. 0601/28-76-77 D01255809

MIESZKANIE 2-POKOJOWE, pow. 60 m2, parter/4 p., Karłowice, zadbane, w pełni rozkładowe - 300.000 zł. BN, tel. 0601/28-76-77 D01255819

MIESZKANIE 2-POKOJOWE, pow 60 m2, 2/3 p., ok. Astry - 436.000 zł. BN, tel 0601/28-76-77 D01255829

● MIESZKANIE 2-POKOJOWE, ul. Zwycięska, pow 54 m2, 2. piętro, wysoki standard wykończenia, pełny rozkład, ekspozycja wschodnia, z komórką lokatorską, balkon. 2008 rok budowy, założona księga wieczysta - 388.000 zł do negocjacji. BN J-K sp. z o.o. Tel. 0609/18-53-03 N01252959

MIESZKANIE 2-POKOJOWE własnościowe, pow. 37 m2, piwnica, na 2. piętrze - 110.000 zł. Bolesławiec, tel. 0697/79-77-22 GI97LH9X9

MIESZKANIE 2-POKOJOWE, pow. 47 m2, kuchnia, łazienka, przedpokój, balkon, w Świętoszowie, 4 km od autostrady A4, po remoncie, do zamieszkania od zaraz - 52.000 zł lub zamienię na samochód. Bolesławiec, tel. 0503/40-10-71 GG9NPA7R

MIESZKANIE 2-POKOJOWE, pow. 60 m2, komfortowe, ogródek, duży garaż, w Dzierżoniowie - 185.000 zł lub zam. na mieszkanie w Brzegu, Dzierżoniowie lub okolicy. Dzierżoniów, tel. 0605/22-67-00 GI97F7AR4

MIESZKANIE 2-POKOJOWE własnościowe, w Jelczu-Laskowicach, pow. 40 m2, na 2. piętrze, bez pośredników - 160.000 zł. Jelcz-Laskowice, powiat oławski, tel. 0604/25-41-59 GI94PRTJL

FOTO **MIESZKANIE 2-POKOJOWE**, w budynku 11-piętr., 10. p., pow. 47,20 m2, na os. Polnym, b. słoneczne, z pięknym widokiem na panoramę Lubina, nowoczesna winda, bardzo duża loggia, nowe okna PCV, parapety z konglomeratu i marmuru, do remontu, zdecydowanie - 138.000 zł do negocjacji. Lubin, tel. 0783/31-56-14 II97NY9HM

MIESZKANIE 2-POKOJOWE WŁASNOŚCIOWE, pow. 36 m2, kuchnia, łazienka, przedpokój, piwnica, na 2. piętrze, c.o. gaz., woda, prąd, w centrum Nysy - 130.000 zł. Nysa, tel. 0697/64-14-14 GI94YPH4Y

FOTO **DWA MIESZKANIA 2-POKOJOWE**, położone obok siebie, pow. 48 m2 każde, możliwość połączenia, oba do remontu, wymieniowe drzwi (antywłamaniowe) - 45.000 zł/1 szt. (możliwa negocjacja). Szczytnica, powiat bolesławiecki, tel. 071/311-43-23, 0602/24-89-40 denis44a@wp.pl II97RKMJA

MIESZKANIE 2-POKOJOWE, własnościowe, w budynku 2-piętr., wysoki parter, pow. 50.70 m2, c.o., energia el. (siła), Internet, kanalizacja, TV kablowa, woda, balkon, bez pośredn., bezczynszowe, do zam. od zaraz, kuchnia, niskie opłaty, piwnica, przedpokój, rozkładowe, słoneczne - 223.080 zł. Oława, tel. 0691/69-16-38 II97PFK9K

MIESZKANIE 2-POKOJOWE spółdzielczo-własnościowe, balkon, przedpokój + wyposażenie, blisko szkoła i przedszkole, do zamieszkania od zaraz, okna plastikowe, na 4. piętrze - 90.000 zł. Ołdrzychowice Kłodzkie, tel. 0605/42-42-62 GG9RKA73

MIESZKANIE 2-POKOJOWE, pow. 40 m2, kuchnia, balkon, po remoncie - 230.000 zł. Poznań, tel. 0504/04-60-23 GI97RTKTY

MIESZKANIE 2-POKOJOWE, własnościowe, 1. p., pow. 51,2 m2, energia el., gaz, Internet, kanalizacja, telefon, woda, bez pośredn., do zam. od zaraz, dwustronne, kuchnia, piwnica, po rem., przedpokój, słoneczne, wyposaż., łaz. i WC osobno - 200.000 zł cena brutto. Skarbimierz, powiat brzeski, tel. 0602/66-24-26 II97NTPLY

MIESZKANIE 2-POKOJOWE własnościowe, pow. 42 m2, wszystkie media, na osiedlu Młodych - 155.000 zł. Świdnica, tel. 0507/02-94-54 GI97RTJXP

MIESZKANIE 2-POKOJOWE, pow. 59 m2, Tarnogajska, klucze - 249.000 zł do neg WIN, tel 0880/85-64-65 www.win.gratka.pl D01254969

MIESZKANIE 2-POKOJOWE, pow 43 m2, Wołów, Metalowa, nowe - 150.000 zł WIN. WIN, tel. 0500/44-00-85 www.win.gratka.pl D01254979

MIESZKANIE 2-POKOJOWE własnościowe, bezczynszowe, po remoncie, 46 m2, kuchnia, łazienka, przedpokój, własne c.o., garaż, piwnica, działka - 74.000 zł. Wierzbnik, powiat brzeski, tel. 077/415-21-15 GI97RERW3

MIESZKANIE 2-POKOJOWE, umeblowane, w nowym budown., przy ul. Zwycięskiej, we Wrocławiu, pow. 40 m2 - 325.000 zł. Wrocław, tel. 0609/47-32-20 GI97P43NC

MIESZKANIE 2-POKOJOWE, pow. 47 m2, bez pośredników, w nowym budown., niska zabudowa, na 1. piętrze, rozkładowe, na Muchoborze Wielkim - 340.000 zł. Wrocław, tel. 0513/22-37-82 GI97FW4HW

MIESZKANIE 2-POKOJOWE, bez pośredników, we Wrocławiu, przy ul. Zgodnej, 54 m2, w plombie z 1990 r., po remoncie, umeblowane, własnościowe - 320.000 zł. Wrocław, tel. 0728/94-92-80 GI97RTTRK

MIESZKANIE 2-POKOJOWE, pow. 35 m2, świeżo po remoncie, we Wrocławiu (os. Gaj), przy ul. Krynickiej - 249.000 zł. Wrocław, tel. 0501/29-19-17 GI97CYLR9

MIESZKANIE 2-POKOJOWE, pow. 36.5 m2, pokoje przechodnie, loggia 3 m2, przy ulicy Legnickiej - 236.000 zł. Wrocław, tel. 0606/66-29-34 GI97RTLNR

MIESZKANIE 2-POKOJOWE, w Rynku, kuchnia, łazienka, przedpokój, rozkładowe, słoneczne, ciepłe, do zamieszkania od zaraz, pow. 50 m2, akt notarialny, księga wieczysta - 530.000 zł. Wrocław, tel. 0502/16-12-56, 0501/22-15-79 GI97LX9J3

MIESZKANIE 2-POKOJOWE, pow 62 m2, system TBS, przy ul. Poleskiej, w cenie partycypacja i kaucja - 135.000 zł. Wrocław, tel. 0518/07-69-11, 0513/70-65-57 GI97NTXNE

MIESZKANIE 2-POKOJOWE, pow 53 m2, w nowym apartamentowcu przy ul. Strzegomskiej, wykończone - 349.000 zł. Wrocław, tel. 0600/38-24-85 GI97RTRJW

FOTO **MIESZKANIE 2-POKOJOWE**, 1 p., bud. 4-piętr., pow. 53 m2, rozkładowe, 2-pok., dobry stan, rozkładowe, ul. Hallera/Mielecka, tylko gotówka, bez prowizji od kupującego - 260.000 zł BN Linda Lin Estate. Wrocław, tel. 0791/65-02-99 Paweł II97PPCJ9

MIESZKANIE 2-POKOJOWE SPÓŁDZIELCZO-WŁASNOŚCIOWE, pow. 38 m2, we Wrocławiu przy ulicy Zaporoskiej (róg Skwierzyńskiej), na 7. piętrze, słoneczne, okna od południa, w pokojach mozaika, gładzie, piwnica, bez pośredników - 255.000 zł. Wrocław, tel 0697/30-84-28 GI97MLTCW

FOTO **MIESZKANIE 2-POKOJOWE**, bez pośredników, Krzyki Klecina, pow. 53 m2, na 1 piętrze, w budynku 3-piętrowym z 1999 r., rozkładowe, piwnica 3.3 m2 - 349.800 zł. Wrocław, tel. 0692/44-14-48 miroslawice@gmail.com II97RMLE9

MIESZKANIE 2-POKOJOWE, b. ładne, 52 m2, z balkonem, rozkładowe, w bloku z 2001 r., przy ulicy Poleskiej, wysoki standard mieszkania, w cenę wchodzi umeblowana kuchnia, łazienka, przedpokój. Do zamieszkania od zaraz - 345.000 zł. Wrocław, tel. 0694/38-18-05 II97RPMFY

○ MIESZKANIE 2-POKOJOWE, pow. 50 m2, przy ul. Wyszyńskiego, c.o. i woda miejska, rozkładowe, dwustronne, przestronne, słoneczne, duża, jasna kuchnia z oknem, blisko do centrum, idealny dojazd komunikacją miejską - 237.000 zł. Wrocław, tel. 0518/57-84-98 W01249029

MIESZKANIE 2-POKOJOWE WŁASNOŚCIOWE, pow 38 m2, we Wrocławiu, na Starym Mieście, blisko Rynku, na 1. piętrze, po rem. kapit., wszystkie media, jasna kuchnia, łazienka, przedpokój, piwnica, c.o., prąd, internet, telefon, TV kablowa, nowe okna i drzwi, nowa inst. wodna, kanaliz. i elektr. - 265.000 zł do negocjacji. Wrocław tel. 0607/70-67-34 GI97JECMY

MIESZKANIE 2-POKOJOWE, pow. 40 m2, przy ul. Zemskiej, na Nowym Dworze, b. ładne, słoneczne, rozkładowe, dla rodziny - 245 000 zł. Wrocław, tel. 0608/03-29-89 GI97PTJM9

MIESZKANIE 3-POKOJOWE spółdzielczo-własnościowe, pow. 54 m2, w Namysłowie, balkon, blisko Rynku, garaż - 165.000 zł. Tel. 0726/11-10-05 GI97RTNJA

MIESZKANIE 3-POKOJOWE, pow 62 m2, Zakrzów, jasna kuchnia, balkon - 300.000 zł SL714. Tel. 071/323-17-40 www.ZUBIK.pl D01255919

MIESZKANIE 3-POKOJOWE, pow 63 m2, Karłowice, rozkład, balkon - 360.000 zł SL3496. Tel. 071/323-17-40 www.ZUBIK.pl D01255939

MIESZKANIE 3-POKOJOWE, pow 63 m2, Syców b. ładne - 260.000 zł SL3478. Tel. 071/323-17-40 www.ZUBIK.pl D01255989

MIESZKANIE 3-POKOJOWE, pow. 55 m2, Popowice, świetna lokalizacja - 320.000 zł SL3465. Tel 071/323-17-40 www.ZUBIK.pl D01255999

MIESZKANIE 3-POKOJOWE, pow. 64 m2, Smolec, z ogródkiem - 450.000 zł POLECAM! SL3448. Tel 071/323-17-40 www.ZUBIK.pl D01256009

MIESZKANIE 3-POKOJOWE, balkon, łazienka, po wymianie okien, na os. Słowackiego, atrakc. lokalizacja - 275.000 zł lub zamienię. Brzeg, tel. 0600/89-49-24 GI97LPCLC

FOTO **MIESZKANIE 3-POKOJOWE**, 68 m2, w Dusznikach-Zdroju, na parterze, pokoje 22, 11 i 10 m2, duża kuchnia 11 m2, rozkładowe, nowe okna PCV, po remoncie, położone w cichej i zielonej okolicy - 175.000 zł. Duszniki-Zdrój, powiat kłodzki, tel. 0665/21-32-51, 0501/73-69-50 fanika@op.pl II97RPLHM

MIESZKANIE 3-POKOJOWE własnościowe, pow. 75 m2, w miejscowości Mieszków koło Jarocina - 200.000 zł. Jarocin, tel. 0791/83-87-23 GI97HTF93

MIESZKANIE 3-POKOJOWE, w Kątach Wrocławskich, własnościowe, w budynku 4-piętr., 4. p., pow. 45 80 m2, c.o., energia el., gaz, kanalizacja, telefon, woda, balkon, piwnica, rozkładowe - 170.000 zł. Kąty Wrocławskie, tel. 0796/09-49-43 II97PXHN3

MIESZKANIE 3-POKOJOWE, pow. 115 m2, w starym budown., kuchnia, łazienka, po remoncie - 180.000 zł lub zam na mniejsze we Wrocławiu z dopłatą. Kłodzko, tel. 0603/31-71-99 GI97JXRF9

MIESZKANIE 3-POKOJOWE własnościowe, w Legnicy, w nowym budown., na 1 piętrze, pow 66 m2, rozkładowe, przy ul. Kwiatowej - 200.000 zł. Legnica, tel. 0667/66-87-82 GG94RY4WY

MIESZKANIE 3-POKOJOWE własnościowe, pow. 66 m2, w nowym budown., przy ul. Kwiatowej, w Legnicy - 200.000 zł. Legnica, tel. 0667/66-97-82 GI97LH4JE

MIESZKANIE 3-POKOJOWE, własnościowe, pow. 57 m2, w centrum na ul. Niepodległości, 4-piętro, 3 pokoje, kuchnia, WC, częściowo umeblowane, 2 x piwnica, c.o. junkers, niski czynsz, bez pośredników - 165.000 zł Lubin, tel 0608/09-90-68, 0604/72-12-44 GI97PXFPY

MIESZKANIE 3-POKOJOWE, spółdz.-własnośc., w budynku 2-piętr., parter, pow. 58 m2, c.o., energia el., kanalizacja, woda, bez pośredn., kuchnia, piwnica, przedpokój, rozkładowe, słoneczne, łazienka z WC - 60.000 zł możliwość negocjacji. Lubomierz, powiat lwówecki, tel 0605/48-82-30 II97R3FYF

MIESZKANIE 3-POKOJOWE, wlasnościowe, w budynku 3-piętr., wysoki parter, pow. 65.57 m2, c.o. gazowe, energia el. (sila), gaz, Internet, kanalizacja, TV kablowa, woda, balkon, bez pośredn., bezczynszowe, dwustronne, kuchnia, niskie oplaty, piwnica, przedpokój, rozkladowe - 288.508 zl. Olawa, tel. 0691/69-16-38 II97PFK9M

MIESZKANIE 3-POKOJOWE, pow. 50 m2, w Pilawie, gm. Borne Sulinowo, nad jeziorem Pile, po rem. kapit., z kominkiem, strych do zaadaptowania na pokoje gościnne, pomieszczenia gospodarcze, garaż 50 m2 - 120.000 zł, możl. raty lub wynajmę - 1.000 zl/mies. Pilawa, powiat szczecinecki, tel. 0603/54-37-38 GI97ENYJN

MIESZKANIE 3-POKOJOWE, wlasnościowe, czynszowe, pow. 65 m2, na 1. piętrze, w Prochowicach - 125.000 zl. Prochowice, powiat legnicki, tel. 0667/63-13-03 GI97H3TJJ

MIESZKANIE 3-POKOJOWE, pow. 60 m2, atrakc. lokalizacja, kuchnia, lazienka, w miejscowości Lipna - 250.000 zl. Ruszów, powiat zgorzelecki, tel. 0603/35-22-81, 0665/06-63-97 GG9N4T4L

MIESZKANIE 3-POKOJOWE, pow 67 m2, duży balkon i piwnica, na parterze, 10 km od Wroclawia - 215.000 zl. Strzeszów, powiat trzebnicki, tel. 0693/64-29-87 GI97MJ4FA

MIESZKANIE 3-POKOJOWE wlasnościowe, pow. 72 m2, na 4. piętrze, balkon, wysoki standard, rozkladowe, sloneczne - 220.000 zl. Syców, powiat oleśnicki, tel. 0691/05-77-00 GI94W7P4E

MIESZKANIE 3-POKOJOWE, pow. 63 m2, 2 balkony, po rem kapit., c.o. - 100.000 zl. Szczytnica, powiat boleslawiecki, tel. 0663/66-94-65 GI97RTTNN

MIESZKANIE 3-POKOJOWE wlasnościowe, pow. 57 m2, balkon, piwnica, w Trzebnicy - 250.000 zl. Trzebnica, tel. 071/312-07-97 po godz. 20 GI97NMHFN

MIESZKANIE 3-POKOJOWE, pow. 45 m2, Jantarowa - 280.000 zl WIN. WIN, tel. 0500/44-00-85 www.win.gratka.pl D01254989

MIESZKANIE 3-POKOJOWE, czynszowe, z 1990 r., pow. 71 m2, lazienka, w.c., balkon, piwnica, garaż, ogródek + altanka, pomieszczenie gospodarcze, po remoncie, okna drewniane mahoniowe, kafelki, gladź, panele, kuchnia umeblowana + sprzęt AGD - 170.000 zl do negocjacji. Wojciechowo, powiat oleśnicki, tel. 062/785-01-78, 0607/19-83-65 GI97RTMKL

MIESZKANIE 3-POKOJOWE wlasnościowe, pow. 64 m2, piwnica, blisko centrum, budynek z cegly, okna plastikowe, dębowe podlogi, kafelki, terakota, drzwi antywlam., do zamieszkania od zaraz - 415 000 zl. Wroclaw, tel. 0501/71-24-04 GI97LPLK3

MIESZKANIE 3-POKOJOWE, pow. 62 m2, na 4. piętrze, przy ul. Strzegomskiej - 340 000 zl. Wroclaw, tel. 0605/29-81-53, 071/357-89-08 GI97LH3NF

MIESZKANIE 3-POKOJOWE, pow. 65 m2, przy ul. Zielińskiego, we Wroclawiu - 400.000 zl. Wroclaw, tel. 071/353-60-39, 0607/93-77-32 GI97ELF97

MIESZKANIE 3-POKOJOWE wlasnościowe, pow. 61 m2, na 2. piętrze, niska zabudowa, rozkladowe, dwustronne, sloneczne, zadbane, nowe okna PCV, nowe drzwi, na spokojnym osiedlu, dużo zieleni, przy ul. Hermanowskiej (Kuźniki), bez pośredników - 329.000 zl lub zamienię na mniejsze + doplata. Wroclaw, tel. 0601/43-52-18 GG974N3YC

MIESZKANIE 3-POKOJOWE wlasnościowe, pow. 67 m2, po rem kapit., przestronne, w kamienicy przy ul. Zielińskiego obok hotelu Wroclaw (centrum), nowe c.o. gazowe (niski koszt eksploatacji), ciche, sloneczne, bez pośredników, dodatkowo możliwy garaż - 429.000 zl lub zamienię na mniejsze. Wroclaw, tel. 0601/43-52-18 GI97FTF4J

MIESZKANIE 3-POKOJOWE, pow. 64 m2, balkon, lazienka i w.c. osobno, jasna kuchnia, rozkladowe, na Krzykach - 400.000 zl. Wroclaw, tel. 0601/79-84-61 GI97KYXHT

MIESZKANIE 3-POKOJOWE, 62.5 m2, z 1988 r., rozkladowe, 2 przedpokoje, lazienka i w.c. osobno, duży i zabudowany balkon, ks. wieczysta, blok ocieplony i pomalowany, na 2. piętrze, w budynku 10-piętrowym, we Wroclawiu na Hubach (Gaj) - 339.000 zl. Wroclaw, tel. 0788/00-54-51, 0787/19-82-54, 0788/00-54-51 GI97PM7N3

MIESZKANIE 3-POKOJOWE, z 1988 r., rozkladowe, pow. 62.5 m2, 2 przedpokoje, duży i zabudowany balkon, lazienka i w.c. osobno, ks. wieczysta, blok ocieplony pomalowany, na 2. piętrze, w budynku 10-piętrowym, we Wroclawiu na Hubach (Gaj), bez pośredników - 339.000 zl. Wroclaw, tel. 0787/19-82-54, 0788/00-54-51 GI97ANJ7Y

MIESZKANIE 3-POKOJOWE APARTAMENT, z 2009 r., 73 m2, ul. Zdrowa, 2 lazienki, jacuzzi, kabina z sauną, sejf, alarm, TV plazmowy, kuchnia z AGD, balkon 20 m2, 1 p./4 p., kuchnia ze sprzętem AGD - 610.000 zl. Wroclaw, tel. 0781/65-37-66 GI97M7RRT

MIESZKANIE 3-POKOJOWE, 62 m2, przy ul. Daszyńskiego, rozkladowe, wysoki parter, pokoje 12, 14 i 18 m2, jasna, duża kuchnia, lazienka po remoncie, kabina, kafelki, nowe okna PCV, panele, dom po remoncie, ocieplony, możliwe przeksztalcenie na lokal użytkowy, gabinet - 380.000 zl. Wroclaw, tel. 0693/44-39-00 GI97P4E39

MIESZKANIE 3-POKOJOWE, pow. 69 m2, rozkladowe, przy ul. Himalajskiej, obok Akademii Medycznej, w nowym budown., spokojne osiedle - 415 000 zl. Wroclaw, tel. 0600/38-24-85 GI97RTRLA

MIESZKANIE 3-POKOJOWE, pow. 73 m2, luksusowo wykończone, kuchnia umeblowana i wyposażona, ogródek 97 m2, na kameralnym osiedlu z basenem, na Oltaszynie - 580.000 zl. Wroclaw, tel. 0600/38-24-85 GI97RTRMN

FOTO **MIESZKANIE 3-POKOJOWE**, wlasnościowe, w budynku 2-piętr., 2. p., pow. 102 m2, energia el., gaz, kanalizacja, telefon, TV kablowa, woda, adapt. strychu, aneks kuch., bezczynszowe, garderoba, kuchnia, piwnica, po rem., przedpokój, rozkladowe, sloneczne, laz. z WC - 650.000 zl Wroclaw, tel. 0502/39-72-54, 071/391-26-51 kasia@milannet.pl II97NLLPK

● MIESZKANIE 3-POKOJOWE. 89 m2, apartamentowe w domu 3-rodzinnym, wlasnosciowe, do zamieszkania od zaraz, wysoki standard, na parterze, duży taras, ogródek, duży salon z internetem, garderoba, spiżarka, stacja uzdatniania wody, 2 miejsca parkingowe, brama-pilot, na Soltysowicach - 670.000 zl. Wroclaw, tel. 0668/46-08-40 N02008409

MIESZKANIE 3-POKOJOWE, 70 m2, stan deweloperski, duży balkon, atrakc. lokalizacja - 425.000 zl. Wroclaw, tel. 0504/10-38-22 GI97RTPMY

MIESZKANIE 3-POKOJOWE, pow. 54 m2, na Krzykach, dwustronne, bez pośredników - 350.000 zl Wroclaw, tel. 0603/42-34-25, 0601/60-23-57 GI97RTRPA

MIESZKANIE 3-POKOJOWE, pow 64 m2, w systemie TBS, kuchnia, lazienka, osobno w.c., balkon, umeblowane, pelne wyposazenie AGD, budynek z 2000 r. - 175.000 zl. Wroclaw, tel. 071/349-16-27, 0506/69-36-09 GI97PXHH4

MIESZKANIE 3-POKOJOWE, we Wroclawiu przy ul. Łódzkiej, pow. 90.45 m2, po rem kapit., obok aquaparku, blisko centrum, spokojna okolica, bez pośredników - 530.000 zl. Wroclaw, tel 0795/30-61-35 GI97NTRF7

MIESZKANIE 3-POKOJOWE, w Ziębicach, w Rynku, pow. użytkowa 106 m2, po rem. kapit., umeblowane, stan idealny - 230.000 zl. Ziębice, powiat ząbkowicki, tel. 0695/66-30-15, 0721/21-80-78 GI97NM7P9

MIESZKANIE 3-POKOJOWE. 46.57 m2, z 2000 r., IV piętro, aneks kuchenny, lazienka, telefon, TV kablowa, internet, sloneczne, na poddaszu ze skosami, przy ul. Hlaski, niski czynsz - 325.000 zl. Wroclaw, tel 0603/99-44-94

MIESZKANIE 4-POKOJOWE, w Bolkowie, pow. 114 m2, garaż, c.o., umeblowane, wyposażone - 2.000 zl/m2. Tel. 078/182-62-68 S40069189

MIESZKANIE 4-POKOJOWE WŁASNOŚCIOWE, w budynku 4-piętr., 3. p., pow. 120 m2, c.o. kominkowe, energia el., Internet, kanalizacja, telefon, TV kablowa, woda, balkon, bez pośredn., do zam. od zaraz, kuchnia, niskie oplaty, piwnica, po rem., pom. gospodarcze, przedpokój, rozkladowe - 175 zl do negocjacji. Nowa Ruda, powiat klodzki, tel. 0518/19-50-82 II97RPLFR

MIESZKANIE 4-POKOJOWE, wlasnościowe, w budynku 4-piętr., 4. p., pow. 61 m2, c.o., energia el., gaz, Internet, kanalizacja, telefon, TV kablowa, woda, aneks kuchenny, balkon, bez posredn., do zam. od zaraz, kuchnia, niskie oplaty, os. strzeżone, piwnica, przedpokój, sloneczne - 280.000 zl do negocjacji. Oleśnica, tel. 0511/77-80-35, 0503/57-37-44 zdzislawjasnogorski@wp.pl II97RKPJ7

MIESZKANIE 4-POKOJOWE, wlasnościowe, w budynku 2-piętr., 2. p., pow. 84.15 m2, c.o. gazowe, energia el. (sila), gaz, Internet, kanalizacja, TV kablowa, woda, balkon, bez pośredn., bezczynszowe, dwustronne, kuchnia, niskie oplaty, piwnica, przedpokój, rozkladowe, sloneczne - 361.845 zl. Olawa, tel. 0691/69-16-38 II97PFK9N

MIESZKANIE 4-POKOJOWE SPÓŁDZIELCZO-WŁASNOŚCIOWE, na 1. piętrze, pow 73 m2, w bloku, duży przedpokój, po remoncie lazienki i w.c., okna PCV, piękna okolica, w Kotlinie Klodzkiej, blisko Polanicy-Zdroju, Kudowy-Zdroju i Dusznik-Zdroju, 15 km od Zieleńca, internet, telefon, c.o. - 200.000 zl. Szczytna, powiat klodzki, tel. 0669/34-62-73 elizap18@02.pl GI97JHELW

MIESZKANIE 4-POKOJOWE spóldzielczo-wlasnościowe, pow. 78 m2, c.o., kanalizacja, woda, kuchnia, przedpokój, 2 balkony, piwnica, lazienka i w.c. osobno, bez pośredników, atrakc. lokalizacja, na os. w Trzebieniu - 94.000 zl lub zam. na gosp. rolne albo grunt w okolicy Boleslawca. Trzebień, powiat boleslawiecki, tel. 0602/23-29-81 GG94AHHK3

MIESZKANIE 4-POKOJOWE, pow. 90 m2, 2-poziomowe, na Krzykach - 530.000 zl. Wroclaw, tel. 0888/26-35-52 GI97PPCJL

MIESZKANIE 4-POKOJOWE, we Wroclawiu, na Nowym Dworze, w bloku, lazienka, w.c., balkon - 386 000 zl. Wroclaw, tel. 0794/79-46-94 GI97NEYC4

MIESZKANIE 5-POKOJOWE, pow. 85 m2, rozkladowe, przy ul. Litewskiej - 380.000 zl. Wroclaw, tel. 071/324-13-16 GG9RW94A

MIESZKANIE 5-POKOJOWE, 2 lazienki, w pelni rozkladowe, 2 balkony, po remoncie, na Krzykach, wysoki parter - 950.000 zl. Wroclaw, tel. 0509/58-32-59 GI94EEMR9

MIESZKANIE 5-POKOJOWE wlasnościowe, pow. 83 m2, balkon, wszystkie media, w okolicy ul. Legnickiej, we Wroclawiu, w rozliczeniu mogę wziąść mniejsze mieszkania - 480.000 zl (5.800 zl/m2). Wroclaw, tel. 0792/61-83-80 GI97RTTYE

PAWILONY

PAWILON GASTRONOMICZNY, pow. ok. 30 m2, we Wroclawiu przy ulicy Kielczowskiej, po remoncie, wszystkie odbiory, koncesja na piwo, ogródek letni, wyposażony, możl. prowadzenia innej dzialalności gospodarczej, z powodu wyjazdu - 49.000 zl. Wroclaw, tel. 0607/70-67-34 GI97HCJX9

PAWILON HANDLOWY. pow. 30 m2, przenośny, z plyty obornickiej, z wyposażeniem - 29 000 zl. Tel. 0669/82-65-32, 0693/08-89-02, 071/312-09-91 po godz. 20 S40069089

PAWILON HANDLOWY, pow. 15 m2 - 11.000 zl. Jelenia Góra, tel. 0601/79-94-63 GG9R7FY4

PAWILON HANDLOWY, pow. 100 m2, wlasnościowy, wolno stojący - 119.000 zl + VAT. Legnica, tel. 0608/32-30-82 GI97PFMRE

PAWILON HANDLOWY, pow. 80 m2, możl. przerobienia na domek jednorodzinny (aktualny projekt) - 150.000 zl. Lwówek Śląski, tel. 075/782-36-60 GI97JHHEJ

PAWILON HANDLOWY, pow. 36 m2, w Tulowicach przy ul. Świerczewskiego - 3.100 zl/m2. Tulowice, powiat opolski, tel. 0603/12-43-61, 077/460-04-61 GI97MLPMA

PAWILON HANDLOWY METALPLAST, pow. 36 m2, prąd, sila, woda, WC - 55.000 zl. Wroclaw, tel. 0504/04-56-54 GG9HYTCM

PAWILON HANDLOWY, bar, CB-radio, atrakc. lokalizacja - 75.000 zl. Wroclaw, tel. 0880/16-98-81 GI97LXJXF

PAWILON HANDLOWY, na targowisku „Komandor" pow. 16 m2 + daszek 8 m2, magazynek 4 m2, woda, prąd, položenie narożnikowe, nadaje się na każdą dzialalność, lokalizacja przedlużana co 3 lata, wejście z 2 stron - 50.000 zl. Wroclaw, tel. 0603/07-18-04 GI97KWEPF

PENSJONATY

PENSJONAT, w Starej Kamienicy, w okolicy Szklarskiej Poręby, 10 pokoi, 4 lazienki, dzialka o pow. 11 ha + 2 budynki gosp. - 1.500.000 zl. Jelenia Góra, tel. 0665/46-05-83 GI97RTNCJ

PENSJONAT, 12-pokojowy, z lokalem gastronomicznym, w okolicy Boleslawca - 850.000 zl. Zebrzydowa, powiat boleslawiecki, tel. 0501/15-74-61 GI97JHFLH

HOTEL, o pow. 450 m2 wraz z gruntem ok. 1.500 m2, 4 kondygnacje, 17 pokoi (maks. 70 osób), parking, kuchnia, umowy z klientami na 18 miesięcy, projekt i pozwolenie na rozbudowę hotelu, 6 km od granic Wroclawia, 200 m od planowanej obwodnicy (w budowie) - 1.700.000 zl. Szczodre, powiat wroclawski, tel. 0692/11-19-00 GI97LXAYA

WARSZTATY, ZAKŁADY

WARSZTAT SAMOCHODOWY, z wyposażeniem - 20.000 zl. Wroclaw, tel. 0889/47-85-41 GI97ELLTL

ZAKŁAD PRODUKCYJNY, z mieszkaniem, pow. 620 m2, na dzialce o pow. 0.42 ha, w miejscowości Ose - 400.000 zl. Międzybórz, powiat oleśnicki, tel. 0601/79-67-26 GI97JEANC

ZAKŁAD PRODUKCYJNY, po bylej wytwórni materialów budowlanych o pow. 32198 m2, w Proszówce k. Gryfowa Śl., budynek biurowy, socjalny, hale produkcyjne, stacja transformatorowa 250 kVA, zbiornik przeciwpożarowy, teren ogrodzony, częściowo utwardzony, woda, prąd, telefon - 20 zl/m2. Proszówka, powiat lwówecki, tel. 075/722-25-97, 0784/45-79-55 GI97KN3XC

SPRZEDAM INNE

FOTO **CUKIERNIA-PIEKARNIA**, pow. 800 m2, dzialka 63 ary, w ciąglej eksploatacji, wlasne środki transportu, rynek zbytu - 1.490.000 zl (do negocjacji). Nysa, tel. 0600/96-73-04 konior@autograf.pl II97RPMX7

FOTO **DWOREK**, do remontu, XVI-wieczna twierdza warowna, zaadaptowana w późniejszym czasie na spichlerz, obiekt polożony jest w miejscowości Morów - 150.000 zl. Morów, powiat nyski, tel. 077/435-67-36 wieczorem, 0604/31-49-71 II97R7KK9

DWOREK, pow 1000 m2 + pomieszczenia gospodarcze, dzialka rolna o pow. 5 ha - 1.500 zl/m2. Prochowice, powiat legnicki, tel. 076/858-53-86, 0603/75-20-73, 0602/22-07-07 GI977WH3H

KAMIENICA, pow. 370 m2, 3-kondygn., centrum Jeleniej Góry, stan surowy otwarty z przyląaczami - 900.000 zl. Jelenia Góra, tel. 0601/34-67-74, 0603/91-29-60 autajelenia@wp.pl II97RAPJY

KURNIK, pow. 10000 m2, dzialka pow. 50 a, w Lisowicach - 110.000 zl. Lisowice, powiat legnicki, tel. 0798/43-18-31 GI97JHHNH

LAS, 0.5 ha, kolo Twardogóry, z zezwoleniem na wyrąb drzew - 100.000 zl. Oleśnica, tel. 0601/78-40-09 GI97PMCFT

ŁĄKA, 32 ha, kl. V i VI, w tym 10 ha lasu 60-letniego, Sieciny-Niechlów, raty - 25.000 zl/ha. Tel. 0691/74-01-82 D01201579

ŁĄKA, pow. 1.80 ha, w okolicy Namyslowa - 8.000 zl/ha. Jelcz-Laskowice, powiat olawski, tel. 0604/25-41-59 GI9744PC4

ŁĄKA, pow. 1.4 ha, w Szczepanowie, kolo Środy Śl., cena - 2,80 zl/m2 lub zamienię na prasę budowlaną. Wroclaw, tel. 071/725-51-34 GI97MHMR3

MAGAZYN, pow. 600 m2, z poddaszem użytkowym, dzialka pow. 28 a, przy trasie Jawor - Zlotoryja, obiekt po remoncie, wszystkie media - 350.000 zl. Chroślice, powiat jaworski, tel. 0603/22-40-30 GI943X779

MAGAZYN, z zapleczem biurowym, pow. 500 m2, dzialka o pow. 3000 m2, nadaje się na hurtownię lub komis samochodowy, 200 m od autostrady A4 - 410.000 zl. Jawor, tel. 0600/98-24-53 GI97CATFL

MŁYN, w Sycowie wraz z dzialką - 2.200.000 zl. Syców, powiat oleśnicki, tel. 0600/78-78-37 GI97JKK79

NIERUCHOMOŚĆ, centrum Twardogóry, budynek mieszkalny i gospodarczy, 200 m2, dzialka 15 a - 255.000 zl. Oleśnica, tel. 0601/78-40-09 GI97PMCJN

NIERUCHOMOŚĆ, pow. 1000 m2, na Zaciszu - 2.000.000 zl. Wroclaw, tel. 0512/97-87-11 GG94ELNPJ

POMIESZCZENIA GOSPODARCZE, pow. 160 m2, ogród o pow. 7 a, przy glównej drodze, k. Środy Śląskiej, atrakc. lokalizacja, strych, nadaje się na dzialalność gosp., dobry punkt komunikacyjny - 100.000 zl. Środa Śląska, tel. 0693/60-94-08 GI97N7J7R

SALA, pow. 360 m2, z zapleczem sanitarnym, ogród - 245.000 zl lub zamienię. Świebodzice, powiat świdnicki, tel 0606/82-01-22 GI97HFELN

KUPIĘ

KUPIĘ DOM

KUPIĘ DOM, w okolicach Wroclawia, nieduży, może być do malego remontu Tel. 0791/74-08-26 GI97KWFJK

KUPIĘ DOM, może być do remontu, w Klodzku lub w okolicach. Klodzko, tel. 074/868-45-51, 0603/74-62-58 GI97JXW39

KUPIĘ DOM WOLNO STOJĄCY, w Nysie lub do 15 km od Nysy, do 130.000 zl. Nysa, tel. 0697/64-14-14 GI97CYKMX

KUPIĘ DOM WOLNO STOJĄCY, w Nysie lub okolicy (do 15 km), może być do remontu, do 120.000 zl. Nysa, tel. 0692/62-48-88 GG94YXKMC

KUPIĘ DOM, może być poniemiecki, w idealnym stanie, wszystkie media, z pelnym wyposażeniem, do zamieszkania od zaraz, w rozliczeniu dzialka przemyslowo-budowlana o pow. 40 a, w Sycowie. Syców, powiat oleśnicki, tel. 0502/22-57-30 GI97AYYHM

KUPIĘ DOM, maly, w rozl. mogę dać mieszkanie 68 m2, w nowym budown. Walbrzych, tel. 0601/35-74-65, 074/661-84-99 GI97RARKK

KUPIĘ DOM, do remontu, we Wroclawiu. Wroclaw, tel. 0605/62-00-14 GG9THCR9

KUPIĘ DOM, nowy, we Wroclawiu lub bliskiej okolicy, w rozliczeniu mieszkania i samochód. Wroclaw, tel. 0500/66-77-66 GI943X4TN

KUPIĘ DOM JEDNORODZINNY, wolno stojący, we Wroclawiu, do 800.000 zl, w rozliczeniu możl. mieszkanie 3-pokojowe. Wroclaw, tel. 0503/53-52-55, 0507/44-24-02 GI97LPFTF

KUPIĘ DOM, do remontu, do 40 km od Wroclawia, bez pośredników, w przystępnej cenie. Wroclaw, tel. 0666/70-76-06 GG9A74JH

KUPIĘ DOM lub mieszkanie willowe, we Wroclawiu, bez pośredników, w rozliczeniu mogę dać mieszkanie we Wroclawiu. Wroclaw, tel. 0792/61-83-80. GI94PRTRY

KUPIĘ DOM, tanio, stary (przedwojenny), może być do remontu kapitalnego, zadlużony lub w trakcie postępowania spadkowego, na terenie woj. dolnośląskiego lub opolskiego, pilnie. Wroclaw, tel. 0510/03-59-85 GI97NMFAJ

KUPIĘ DOM LETNISKOWY, w Kotlinie Klodzkiej. Strzelin, tel. 0604/72-56-06 GI97LWH4X

KUPIĘ DOM LETNISKOWY, w rozliczeniu samochód Renault Kangoo Express, 2-osobowy, dużo dodatków. Wroclaw, tel. 0500/66-77-66 GI97HNM3K

KUPIĘ DOM LETNISKOWY, typ holenderski. Ząbkowice Śląskie, tel. 0609/30-78-38 GG9P7PMC

KUPIĘ DOM LETNISKOWY, typ holenderski. Ząbkowice Śląskie, tel. 0885/39-33-55 GG9X9FRM

KUPIĘ DOM NA WSI, do 70 km od Wroclawia, stan techniczny dobry, może być do malego remontu, do 120.000 zl Wroclaw, tel. 071/793-16-58 po godz. 16 GI97HNLK3

KUPIĘ DZIAŁKĘ

KUPIĘ DZIAŁKĘ, zabudowaną, w Lubinie, pow. 8-15 a, na warsztat samochodowy. Lubin, tel. 0603/71-75-53 GG9R7HCY

KUPIĘ DZIAŁKĘ BUDOWLANĄ, w Jelczu-Laskowicach, w zabudowie szeregowej. Jelcz-Laskowice, powiat olawski, tel. 0604/25-41-59 GI947FXMM

KUPIĘ DZIAŁKĘ BUDOWLANĄ lub rolną, w okolicy Łagiewnik. Wroclaw, tel 0609/07-15-53 GI947FYJ9

KUPIĘ DZIAŁKĘ BUDOWLANĄ lub z rozpoczęta budową, w zabud. szeregowej, we Wroclawiu lub bliskiej okolicy. Wroclaw, tel. 0661/02-00-41 GI97LWNAF

KUPIĘ DZIAŁKĘ BUDOWLANĄ, przy trasie Wroclaw - Olawa lub w okolicy. Wroclaw, tel. 0664/52-87-04 GI97E9HK4

KUPIĘ DZIAŁKĘ BUDOWLANĄ, na os. Widawa lub w okolicy Wroclaw, tel. 0669/41-27-75 GG9P7PLT

KUPIĘ DZIAŁKĘ PRZEMYSŁOWĄ, we Wroclawiu. Wroclaw, tel. 0605/62-00-14 GG9THCPL

KUPIĘ DZIAŁKĘ REKREACYJNĄ, w cenie do 4.000 zl, lokalizacja obojętna. Wroclaw, tel. 0790/26-45-39 GI97JEAPE

KUPIĘ GRUNT, może być przy glównej trasie, ok. Klodzka. Klodzko, tel. 074/868-45-51, 0603/74-62-58 GI97CWEEP

KUPIĘ GRUNT ROLNY. Tel. 0792/61-83-80 GI949FJP9

KUPIĘ MIESZKANIE

KUPIĘ MIESZKANIE każde, lokatorskie, kwaterunkowe, spółdzielcze, własnościowe, zakładowe, chętnie do remontu lub zadłużone, najwyższe odstępne, spłacę zadłużenie, bez pośredników, zdecydowana osoba, bezpłatnie doradzę prawnie i załatwię wszelkie formalności, wstrzymam egzekucję, płatne gotówką, w rozliczeniu mogę zaoferować inne mieszkanie, Wrocław, 0790 44 50 53. OR082789

KUPIĘ MIESZKANIA, tanio, w Szczytnicy lub Świętoszowie, do remontu kapitalnego, mogą być zadlużone lub od komornika. Wroclaw, tel. 0510/03-59-85 GI97NMFA9

KUPIĘ MIESZKANIE 1- LUB 2-POKOJOWE, bez pośredników, platność gotówką. Tel. 0781/65-37-66 GI97AAKWL

● KUPIĘ MIESZKANIE lokatorskie, każde, we Wroclawiu, może być do remontu i zadlużone, splacę zadlużenie, placę gotówką! W rozliczeniu mogę dać mieszkanie wlasnościowe, bezczynszowe. Tel. 0603/23-56-91 N01026639

● KUPIĘ MIESZKANIE, wlasnościowe, spóldzielcze, kwaterunkowe, kolejowe, możl. zamiany na inne, bezplatnie pomogę w zalatwieniu formalności, splacę zadlużenie, wstrzymam eksmisję komorniczą, gotówka od ręki. Tel. 0662/92-15-80 N01246329

KUPIĘ MIESZKANIE, wlasnościowe, kwaterunkowe, spóldzielcze, wojskowe, kolejowe, w systemie TBS, splacę zadlużenie, pomogę wstrzymać eksmisję komorniczą, bezplatnie zalatwię formalności lub zamienię inne mieszkanie. Tel. 0662/92-15-80 GI97P4CEK

KUPIĘ MIESZKANIE, bez pośredników, wlasnościowe, spóldzielcze, kwaterunkowe, kolejowe, bezplatnie pomogę wstrzymać eksmisję komorniczą, gotówka od ręki lub zamienię inne. Tel. 0662/92-15-74 GI97994RY

KUPIĘ MIESZKANIE, bez pośredników, wlasnościowe, spóldzielcze, kwaterunkowe, kolejowe, bezplatnie pomogę wstrzymać eksmisję komorniczą, gotówka od ręki lub zamienię inne mieszkanie Tel. 0794/96-59-23 GI97P4CET

KUPIĘ MIESZKANIE 1- LUB 2-POKOJOWE, bez pośredników, gotówka od ręki, w rozliczeniu może być inne. Tel 0692/66-15-74 GI97NLATJ

KUPIĘ MIESZKANIE, we Wroclawiu, każde, może być do remontu, zadluzone, gotówka od ręki, pomogę w zalatwieniu formalności. Tel. 0790/38-97-87 GI97NLATT

KUPIĘ MIESZKANIE, pilnie, wlasnościowe, spóldzielcze, kwaterunkowe, kolejowe, możl. zamiany na inne, bezplatnie pomogę w zalatwieniu formalności, splacę zadlużenie, pomogę wstrzymać eksmisję, gotówka od ręki. Tel. 0693/45-80-08 GI97FPLJR

KUPIĘ MIESZKANIE 1- LUB 2-POKOJOWE, we Wroclawiu - Śródmieście, na parterze lub 1.p. Tel. 0607/61-46-12 GI97M7RA3

KUPIĘ MIESZKANIE 2- lub 3-pokojowe, w Opolu, na parterze lub 1. piętrze, w starym budownictwie, bez pośredników. Dzierżoniów, tel. 0605/22-67-00 GI97LWE7J

KUPIĘ MIESZKANIE, w Klodzku lub okolicach. Klodzko, tel. 0603/74-62-58, 074/868-45-51 GI94LKLNL

KUPIĘ MIESZKANIE 1- lub 2-pokojowe, bez pośredników, platne gotówką, może być do remontu, we Wroclawiu. Wroclaw, tel. 0601/43-52-18 GI97PFLNH

KUPIĘ MIESZKANIE lub lokal użytkowy, do remontu. Wroclaw, tel. 0516/01-90-06 GI97RTMP4

KUPIĘ MIESZKANIE, we Wroclawiu. Wroclaw, tel 0601/75-30-42 GG9P7PJL

KUPIĘ MIESZKANIE 1- lub 2-pokojowe, we Wroclawiu, bez pośredników. Wroclaw, tel. 071/793-85-08, 0503/33-36-32 GI97MJ4HA

KUPIĘ MIESZKANIE, w Siechnicach lub Wroclawiu, za gotówkę, zdecydowanie. Wroclaw, tel. 0602/12-51-35 GI97CYC99

KUPIĘ MIESZKANIE 1- lub 2-pokojowe, komfortowe, w nowym budown. lub w kamienicy po remoncie, plombie, w stanie deweloperskim, z garażem. Wroclaw, tel. 0791/26-67-68 GI97J3ANY

KUPIĘ MIESZKANIE, z lokatorem lub zadlużone, wstrzymam eksmisję, bez pośredników lub zamienię na inne. Wroclaw, tel. 0781/65-37-66 GI97AAKYM

KUPIĘ MIESZKANIE, lokatorskie, kwaterunkowe, w systemie TBS, zakladowe, wlasnościowe, może być w trakcie eksmisji, w dowolnej dzielnicy, gotówka, bez pośredników lub zamienię na inne. Wroclaw, tel. 0794/31-16-08 GI97J3AKH

KUPIĘ MIESZKANIE 1-LUB 2-POKOJOWE, wlasnościowe, spóldzielczo-wlasnościowe, może być do remontu lub zadlużone, platność gotówką, bez pośredników. Wroclaw, tel. 0514/00-68-59 GI97AAL9W

KUPIĘ MIESZKANIE, bez pośredników, gotówka od ręki. Może być do remontu lub zadłużone, każde lokatorskie, kwaterunkowe, spółdzielcze, własnościowe. Pomogę wstrzymać eksmisję komorniczą, bezpłatnie doradzę i załatwię formalności. W rozliczeniu mogę zaoferować inne mieszkanie. Wrocław, tel. 071/353-12-34 R01246319

KUPIĘ MIESZKANIE, wlasnościowe, spóldzielcze, kwaterunkowe, kolejowe, możl. zamiany, bezplatnie pomogę wstrzymać eksmisję komorniczą, gotówka od ręki. Wroclaw, tel. 0662/92-15-74 GI97994RY

KUPIĘ MIESZKANIE, może być do remontu lub zamiany, bez pośredników, zalatwię formalnosci, pomogę wstrzymać eksmisję, gotówka do ręki. Wroclaw, tel. 0696/57-73-59 GI97KFEFW

KUPIĘ MIESZKANIE, bez pośredników, gotówka od ręki, pomogę wstrzymać eksmisję i zalatwię formalności, może być do remontu. Wroclaw, tel. 0794/73-20-18 GI97KJC33

● KUPIĘ MIESZKANIE - bardzo pilnie poszukujemy dla oczekujących klientów domów, mieszkań 1-, 2-, 3-, 4-, 5-pokojowych do sprzedaży i do wynajęcia, szybko, solidnie, gwarancja satysfakcji, doświadczenie. ABRYS NIERUCHOMOŚCI. Wroclaw, ul. Gajowicka 95, Ip., lok. 105, tel. 071/781-82-60 N01243819

KUPIĘ MIESZKANIE 1-POKOJOWE, na Dolnym Śląsku, pow. 18-40 m2. Walbrzych, tel. 0601/35-74-65, 074/661-84-99 GI97PM9EL

KUPIĘ MIESZKANIE 2-POKOJOWE, o pow. 40-50 m2, do 3. piętra, dwustronne, rozkladowe, balkon, lazienka i w.c. osobno, w niskiej zabudowie, ogrzew miejskie, ew. inne podobne, we Wroclawiu (Szczepin, Biskupin, Krzyki, Śródmieście, Fabryczna), platne gotówką. Tel. 0889/74-89-80, 071/312-53-93 GI97PMAJC

KUPIĘ MIESZKANIE 3-POKOJOWE lub maly dom, do malego remontu, w Chocianowie lub okolicy. Chocianów, powiat polkowicki, tel. 0606/55-12-22 GI97CFEMY

KUPIĘ INNE

KUPIĘ GARAŻ, we Wroclawiu lub okolicy. Wroclaw, tel. 0501/75-49-90 GI97LCRPM

KUPIĘ GARAŻ, w rejonie ul. Trzebnickiej i Kleczkowskiej. Wroclaw, tel. 0663/70-05-50 GI97K43JY

KUPIĘ GRUNT ROLNY. Osiek, powiat średzki, tel. 071/317-19-91 GI97NL7HM

KUPIĘ GRUNT ROLNY, kl. IV-VI, do 50 km od Wroclawia. Wroclaw, tel. 0603/04-75-27 GI97HJHWY

KUPIĘ GRUNT ROLNY, klasy V-VI, do 35 km od Wroclawia, bez pośredników. Wroclaw, tel. 0601/67-73-07 GI97CEKJE

KUPIĘ HALĘ, we Wroclawiu, może być do remontu. Wroclaw, tel. 0605/62-00-14 GG9THCP4

KUPIĘ ŁĄKĘ : w miejsc. Szonów, Tomice, Kazimierz, gm. Glogówek oraz w miejsc. Klisino, Biernatów, Lisięcice, gm. Glubczyce lub grunt rolny z przeznaczeniem na ląkę. Glogówek, powiat prudnicki, tel. 0512/24-39-30 GI94NRJ9N

KUPIĘ PIEKARNIĘ, CUKIERNIĘ, czynną, na terenie miasta Legnicy lub w najbliższej okolicy lub przyjmę w dzierżawę. Legnica, tel. 0608/32-30-82 GI97PFMTA

KUPIĘ SKLEP, magazyn, inny lokal, może być do remontu, w Klodzku lub w okolicach. Klodzko, tel. 074/868-45-51, 0603/74-62-58 GI97N7JN3

KUPIĘ STODOŁĘ lub pomieszczenie gospodarcze, we Wroclawiu, może być do remontu Wroclaw, tel. 0605/62-00-14 GG94AHTLW

KUPIĘ WARSZTAT, we Wroclawiu lub bliskiej okolicy, może być do remontu. Wroclaw, tel. 0605/62-00-14 GG9THCNC

DAM ODSTĘPNE

Dam odstępne za każde mieszkanie – płacę gotówką od ręki. Może być zadłużone kwaterunkowe, lokatorskie, kolejowe, własnościowe, TBS. Pomogę spłacić dług i wstrzymać eksmisję komorniczą. Wrocław, tel. 071 332 41 79 lub 06 61 61 61 61 OR073861

● DAM ODSTĘPNE, za każde mieszkanie, we Wroclawiu, może być do remontu i zadlużone, splacę zadlużenie, bezplatnie zalatwię wszystkie formalności, placę gotówką! W rozliczeniu mogę dać mieszkanie wlasnościowe, bezczynszowe. Tel. 0603/23-56-91 N01026649

DAM ODSTĘPNE ZA MIESZKANIE, każde, mogę dać w zamian inne, zalatwię formalności, pomogę wstrzymać eksmisję i splacić zadlużenie. Tel. 0790/42-34-29 GI97HJH37

DAM ODSTĘPNE ZA MIESZKANIE, każde, w zamian może być inne, zalatwię formalności, pomoge wstrzymać eksmisję komorniczą, splacę zadlużenie, może być kwaterunkowe, lokatorskie, kolejowe, wlasnościowe. Tel. 0790/42-34-28 GI97NLAWH

DAM ODSTĘPNE ZA MIESZKANIE, może być do remontu, w Legnicy lub okolicy. Legnica, tel. 0793/98-65-56, 0503/13-65-08 GI9737KT9

DAM ODSTĘPNE ZA MIESZKANIE, we Wroclawiu, dla rodziny. Wroclaw, tel. 0515/36-54-78 GI97KFEPR

DAM ODSTĘPNE ZA MIESZKANIE, każde, kwaterunkowe, lokatorskie, zakladowe, w systemie TBS, chętnie do remontu lub zadlużone, możl. splaty zadlużenia, zdecydowanie, bez pośredników lub zamienię na inne. Wroclaw, tel. 0794/31-16-08 GI97J3AL3

DAM ODSTĘPNE ZA MIESZKANIE, każde, może być zadlużone, do remontu, kwaterunkowe, lokatorskie, spóldzielcze, pomogę splacić dlug i wstrzymać eksmisję komorniczą, bezplatnie zalatwię wszelkie formalności, w rozliczeniu mogę dać mieszkanie wlasnościowe. Wroclaw, tel. 071/353-12-34 GI97KWJRY

● DAM ODSTĘPNE ZA JAKIEKOLWIEK MIESZKANIE: BARDZO DUŻE. KAŻDE: kwaterunkowe, lokatorskie, zakladowe, wlasnościowe, do remontu lub zadlużone, najwyższe odstępne, splacę zadlużenie, bezpośrednio, zdecydowana osoba, bezplatnie doradzę prawnie, zalatwię wszelkie formalności, wstrzymam egzekucję, platne gotówką, w rozliczeniu mogę zaoferować inne mieszkanie. Wroclaw, tel. 0790/44-50-53 L13259959

DO WYNAJĘCIA

DO WYNAJĘCIA DOMY

DO WYNAJĘCIA DOM, samodzielny, we Wroclawiu, piętrowy, z wygodami, umeblowany, 2 lodówki, 2 TV, kuchenka mikrofalowa, pościel, duży parking, ogrzewanie, dla 10 pracowników, od 4.01.2009 r. - 350 zl/os. Tel. 0662/79-78-69 GI97LWAWA

DO WYNAJĘCIA DOM, 4 pok., 171 m2, Wilczyn Leśny, również na dzialalność - 2.450 zl WB3488. Tel. 071/323-17-40 www.ZUBIK.pl D01256109

● DO WYNAJĘCIA DOM, w zabudowie szeregowej, Bielany Wroclawskie, ul. Dworcowa, pow. 120 m2, 4 pokoje, kuchnia, lazienka, umeblowany, garaż, dla firmy lub pracowników - 3.600 zl/mies. Tel. 0666/22-44-71 N02008229

DO WYNAJĘCIA DOM jednorodzinny, pow. 254,4 m2, pow. użytk. 180 m2, stan surowy zamknięty, w Lubinie, przy ul. Grodzieńskiej, na os. Zalesie, w zabud. szeregowej. Tel. 0606/88-99-66, 0604/42-04-93 W01246739

DO WYNAJĘCIA DOM, 120 m2, 4 pokoje, Szewce - 3.000 zl + oplaty. Kaucja - 3.000 zl. BN, tel. 0601/28-76-77 D01255879

DO WYNAJĘCIA DOM, w Dobrzykowicach, pow. 130 m2, garaż, 4 pokoje, lazienka, w.c., w pelni umeblowany, dzialka 600 m2 - 4.000 zl/mies. + oplaty licznikowe. Dobrzykowice, powiat wroclawski, tel. 0605/29-82-27 GI97R7HYA

DO WYNAJĘCIA DOM, w Kobierzycach, może być dla pracowników lub rodziny - 2.500 zl/mies. Kobierzyce, powiat wroclawski, tel. 0791/26-70-76 GI97FKC9R

DO WYNAJĘCIA DOM, z garażem, 105 m2, w gminie Kobyla Góra - 500 zl/mies Kobyla Góra, powiat ostrzeszowski, tel. 0661/15-81-47 GI97RETAP

DO WYNAJĘCIA DOM, pow. 150 m2, dla pracowników firmy, 4 pokoje, duża kuchnia, lazienka, duże podwórko na maszyny, 7-12 osób, blisko Wroclawia - 300 zl/os./mies., bez dodatkowych oplat. Malin, powiat trzebnicki, tel. 071/312-45-20 GI97NPNJN

DO WYNAJĘCIA DOM, woj. opolskie, blisko autostrady A4, z gruntem, dla firmy - 1.000 zl/mies. Tulowice, powiat opolski, tel. 0512/13-69-89 GI97PFETR

DO WYNAJĘCIA DOM, skladający się z dwóch mieszkań 1-pokojowych, na Krzykach - 1.100 zl/mies./za mieszkanie. Wroclaw, tel. 0607/28-05-08 GI97RAMC7

DO WYNAJĘCIA DOM, pow. 177 m2, 5 pokoi, 3 lazienki, sauna, kominek, 15 km od Rynku we Wroclawiu - 5.000 zl/mies. Wroclaw, tel. 0608/88-80-28 GG977XFMC

DO WYNAJĘCIA DOM, pow. 80 m2, we Wroclawiu (Maślice), blisko budowanego stadionu, idealny dla pracowników firm budowlanych, 5 pokoi, 2 lazienki, 2 kuchnie (dwa niezależne mieszkania), możliwość parkowania maszyn budowlanych i samochodów na posesji - 2.400 zl/mies Wroclaw, tel. 0605/62-00-14 GI97CLH7M

DO WYNAJĘCIA DOM poniemiecki, dla pracowników firm (12-15 osób), pow. 100 m2, po rem kapitalnym, 2 kuchnie, 2 lazienki, nowe c.o., dzialka pow. 400 m2 (możliwość parkowania samochodów i maszyn budowlanych), w Domaszczynie k. Wroclawia, przy glównej drodze, nadaje się też dla rodziny - 3.200 zl/mies. Wroclaw, tel. 0605/62-00-14 GG973XE97

DO WYNAJĘCIA DOM, pow 170 m2, 5 pokoi, 2 lazienki, garaż 50 m2, ladna dzialka, na każdą dzial. gosp., osobie prywatnej, firmie - 1.800 zl/mies. przy platności za 3 lata z góry. Wroclaw, tel. 0666/12-61-04 GI97PFR4L

DO WYNAJĘCIA DOM, we Wroclawiu na Brochowie, dobry dojazd, 5 pokoi, 2 kuchnie, ladnie položony - 5.000 zl/mies. lub przy platności za 3 lata - 1 800 zl/mies. Wroclaw, tel. 0666/12-61-04 GI97RTLL7

FOTO **DO WYNAJĘCIA DOM**, Fabryczna, Maślice Male, obok stadionu, pow. 280 m2, 9 pokoi (4+5), sklada się z dwóch niezależnych części możliwość zakwaterowania maks. 17 osób, umeblowany i wyposażony, pralnia, spiżarnia, garaż, taras, częściowo ogrzew. podlogowe - 8.200 zl/mies. Wroclaw, tel. 0507/81-79-21 marcj@wp.pl II97NY94E

FOTO **DO WYNAJĘCIA DOM**, Maślice Male - obok stadionu EURO 2012, 140 m2, 4 pok., kuchnia, lazienka z WC (wanna i prysznic), pralnia, spiżarnia, garaż, taras, nowoczesny piec kondensacyjny c.o., częściowo ogrzew. podlogowe, umeblowany i wyposażony - 3.700 zl/mies. + liczniki. Wroclaw, tel. 0507/81-79-21 marcj@wp.pl II97R7PJH

FOTO **DO WYNAJĘCIA DOM**, 140 m2, 11 km od Rynku, w Pietrzykowicach, parter: kuchnia wyposażona, salon z kominkiem i tarasem, lazienka z prysznicem i WC, piętro: 3 sypialnie i pokój biurowy, lazienka z wanną i WC, 2 garderoby, ogrzewanie gazowe i kominek (system na caly dom) - 3.500 zl/mies. + media. Wroclaw, tel. 0608/47-31-05 arturcioch@wp.pl II97NMCXX

DO WYNAJĘCIA DOM NA WSI, w Domaszczynie, b. blisko Wroclawia, pow 100 m2, po rem. kapitalnym, 2 kuchnie, 2 lazienki, nowe c.o., dzialka pow. 400 m2 (możliwość parkowania samochodów i maszyn budowlanych), przy glównej drodze, nadaje się też dla rodziny - 3 200 zl/mies. Tel. 0605/62-00-14 GI973PYRC

DO WYNAJĘCIA DOM NA WSI, nowy, w zabud. bliźniaczej, w Wilkszynie, 3 km od stadionu na Maślicach, w jednej części bliźniaka jest 14 miejsc noclegowych, w pelni wyposażony, TV SAT, garaż, miejsca parkingowe, może być dla pracowników - 5.000 zl/mies. + liczniki. Wroclaw, tel. 0504/33-17-69 GI97NER4P

DO WYNAJĘCIA DOM NA WSI, nowy, w zabud. bliźniaczej, w Wilkszynie, 3 km od stadionu na Maślicach, w jednej części bliźniaka jest 14 miejsc noclegowych, w pelni wyposażony, TV SAT, garaż, miejsca parkingowe, może być dla pracowników - 5.000 zl/mies. + liczniki. Wroclaw, tel. 0504/33-17-69 GI97NER4P

DO WYNAJĘCIA POŁOWA DOMU, pow. 65 m2, salon z kominkiem, kuchnia, lazienka, w.c., sypialnia, Wroclaw Zlotniki - 2.000 zl + kaucja. Wroclaw, tel. 071/349-42-67, 0794/65-59-83 GI97RTTWC

DO WYNAJĘCIA DZIAŁKA

DO WYNAJĘCIA DZIAŁKA, pow. 600 m2, z kontenerem i garażem blaszanym, na Oltaszynie - 2.500 zl/mies. Wroclaw, tel. 0502/34-42-04 GI97F79ML

DO WYNAJĘCIA DZIAŁKA, o pow. 1000 m2 (ew. większa), w Wilczycach obok Wroclawia, w odl. 7 km od C.H. „Korona", nadaje się na parking dla maszyn budowlanych itp., na dzialce prąd i woda - 800 zl/mies. Wroclaw, tel. 0605/62-00-14 GI94K3HEK

DO WYNAJĘCIA DZIAŁKA, o pow. 4000 m2, w Wilczycach obok Wroclawia, w odl. 7 km od C.H. „Korona", nadaje się na parking dla maszyn budowlanych itp., na dzialce prąd i woda - 2.500 zl/mies. Wroclaw, tel. 0605/62-00-14 GI94PETEY

DO WYNAJĘCIA GARAŻE

DO WYNAJĘCIA GARAŻ, przy ul. Drzewnej, we Wroclawiu - 280 zl/mies. Wroclaw, tel. 0885/83-15-74 GI97KYWXL

DO WYNAJĘCIA GARAŻ, przy ul. Powstańców Śląskich - 300 zl/mies. Wroclaw, tel. 0508/78-89-42 GI97PTKAN

DO WYNAJĘCIA GARAŻ, we Wroclawiu (Biskupin), przy ul. Bacciarellego - 350 zl/mies. ew. sprzedam - 45.000 zl. Wroclaw, tel. 0784/17-45-85 GI97JTKFF

DO WYNAJĘCIA GARAŻ, przy ul. Lubuskiej, po remoncie, na dluższy okres, w cenie oplaty za prąd - 600 zl/mies. Wroclaw, tel. 0500/66-77-66 GI97ET43Y

DO WYNAJĘCIA GARAŻ, przy ul. Pretficza (obok skrzyżowania ul. Kruczej i Mieleckiej) - 250 zl/mies. Wroclaw, tel. 071/363-20-53 GI97PM9MM

DO WYNAJĘCIA GARAŻ, ul. Romanowskiego, bez prądu - 275 zl/mies. Wroclaw, tel. 0888/69-12-13 GI97RTTCW

DO WYNAJĘCIA GARAŻ, na Brochowie, przy ulicy Wiaduktowej - 250 zl/mies. Wroclaw, tel 0604/40-09-99 GI97HTECF

DO WYNAJĘCIA HALE

FOTO **DO WYNAJĘCIA HALA**, nowoczesna, obiekt 2-poziomowy (hala + mieszkanie), 200 m2, c.o., energia el., kanalizacja, telefon, woda, bez pośredn., murowana, na dlugi okres, pom.-socjalne, przy drodze glównej Wroclaw - Oborniki Śl., w Golędzinowie, 10 km od Wroclawia - 2.000 zl/mies., zależna od wynajmowanej powierzchni. Golędzinów, powiat trzebnicki, tel. 0501/62-47-92 w godz. 15-18 lisiecki3@op.pl II97PCFFF

DO WYNAJĘCIA HALA, na cichą produkcję lub warsztat, pow. 120 m2, sila, prąd, woda, w.c., duże drzwi wjazdowe, w Krzyżanowicach, w podwórku, strzeżone przez psy - 1.800 zl/mies. + media. Krzyżanowice, powiat trzebnicki, tel. 071/387-85-80, 0500/82-04-53 GI97LPJFF

DO WYNAJĘCIA HALA, pow 120 m2, 4 kanaly - 4 000 zl/mies. Wroclaw, tel. 0512/97-87-11 GI94CA7LM

DO WYNAJĘCIA HALA, murowana, w okolicy Środy Śląskiej, pow. 360 m2, wys. 3.10 m, 2 bramy wjazdowe, pomieszcz. socjalne, piętro o pow 360 m2, sila, woda, plac o pow. 800 m2, na produkcję lub magazyn, 16 km od Wroclawia - 2.800 zl/mies. Wroclaw, tel. 0691/42-00-44 GI97FPKW3

DO WYNAJĘCIA HALA, pow 200 m2, na magazyn, cichą produkcję lub inne cele, prąd, woda, kanal, sila, parking, teren ogrodzony, możl. adaptacji, na Zlotnikach - 13 zl/m2/mies. Wroclaw, tel. 0605/29-90-52 GI97EPCKK

DO WYNAJĘCIA HALA, pow 1354 m2, z suwnicą, we Wroclawiu, przy ul. Swojczyckiej 21 - 18 zl/mies./m2. Wroclaw, tel 0603/08-21-52 GI97RTPX7

DO WYNAJĘCIA HALE : pow. 740, 1200, 2300 m2, zaplecze socjalno-biurowe, plac manewrowy, ogrodzone, na Krzykach - 15 zl/mies./m2. Wroclaw, tel. 0600/38-24-85 GI97RTREA

DO WYNAJĘCIA LOKALE I POWIERZCHNIE BIUROWE, HANDLOWE I GASTRONOMICZNE

DO WYNAJĘCIA KIOSK, na placu targowym przy ul. Zielińskiego - 300 zł/mies. + opłaty. Wrocław, tel. 071/321-37-14, 0503/82-01-19 GI97M7RJP

DO WYNAJĘCIA LOKAL HANDLOWO-USŁUGOWY, przy ul. Jedności Narodowej 85, pow. 58 m2, duże witryny, wejście z ulicy - 3.200 zł/mies. Wrocław, tel. 0663/32-10-27 GI97LWEJP

DO WYNAJĘCIA LOKAL, do remontu, w Miliczu, 100 m od rynku, 2 kondygnacje, pow. do 1000 m2, po zakładzie szwalniczym, cena od 10 zł/m2. Tel. 0607/22-03-09 GI974TK7R

DO WYNAJĘCIA LOKAL, pow. 45 m2, parter, Krzyki - 2 500 zł/mies. + opłaty, kaucja. BN, tel. 0601/28-76-77 D01255869

DO WYNAJĘCIA LOKAL, pow. 90 m2, parter, witryny, Krzyki - 6.500 zł + opłaty + VAT + kaucja. GrAn BN, tel. 0601/28-76-77 D01255859

DO WYNAJĘCIA LOKAL, 4 pom., pow. 100 m2, c.o., energia el., gaz, Internet, kanalizacja, telefon, woda, bez pośredn., po remoncie, kpl. wyposażona restauracja, w Szczytnej przy deptaku, najlepsza lokalizacja, niski czynsz, stała i długa umowa najmu, zapraszam do oglądania - 21 zł/m2, netto. Szczytna, powiat kłodzki, tel. 0603/77-90-43 II97PTJPH

DO WYNAJĘCIA LOKAL, pow. 100 m2, w Wałbrzychu, obok parku technologicznego, Tesco, Makro, przy rondzie, parter, duża witryna, parter, c.o., zaplecze socjalne, ogrodzony parking, b. duży ruch pieszy i kołowy, tylko na dłużej - 3.600 zł/mies. Wałbrzych, tel. 0515/36-54-78 GG9N4WRC

DO WYNAJĘCIA LOKAL, przy ul. Jedności Narodowej, pow. 54 m2, po remoncie, witryna, na usługi, księgowość, cichą produkcję, wejście od ulicy, duży ruch pieszy, do dyspozycji reklama świetlna - 1.900 zł/mies. Wrocław, tel. 071/372-15-31, 0609/06-53-14 GI97NTYTH

DO WYNAJĘCIA LOKAL, 70 m2, 3 witryny, w Śródmieściu Wrocławia, pełne wyposażenie (po remoncie, siła, wszystkie media), na każdą działalność, cena do negocjacji - 2.900 zł. Wrocław, tel. 0604/22-32-45 II97PJYLL

DO WYNAJĘCIA LOKAL, biura, różne metraże, cena od 40 zł/m2 + media, ul. Braniborska, ul. Legnicka. Wrocław, tel. 0796/55-62-84, 071/355-62-84 D01233499

DO WYNAJĘCIA LOKAL, 80 m2, witryny, Bulwar Ikara - 2.000 zł/mies. + opłaty. Wrocław, tel. 0504/10-38-22 GI97RTPNF

DO WYNAJĘCIA LOKAL, pow 57 m2, nadaje się na działalność gospodarczą, we Wrocławiu (Wojszyce) - 1.500 zł/mies. + media. Wrocław, tel. 0502/53-17-39 GI97PFPEW

DO WYNAJĘCIA LOKAL, pow. 60 m2, po rem. kapitalnym, przy ul. Pomorskiej 57, stylowe wnętrza (charakter artystyczny), wejście do lokalu tuż przy przejściu dla pieszych, zdjęcia na www.derecki.art.pl/lokal - 4.000 zł/mies. Wrocław, tel. 0691/59-43-34, 071/784-59-65 GI97MWYXX

DO WYNAJĘCIA LOKAL BIUROWO-USŁUGOWY, we Wrocławiu, os. Kłecina, pow. 70 m2, na 1 p., witryna, osobne wejście, w budynku wolno stojącym - 45 zł/m2/mies. Tel. 0609/82-81-24 GI97KWJRF

DO WYNAJĘCIA LOKALE USŁUGOWE, gabinety lekarskie - 350 zł/mies. Lubin, tel. 0601/76-78-21 GI97NTRTE

DO WYNAJĘCIA PAWILON HANDLOWO-USŁUGOWY, pow. 50 m2, w Wałbrzychu, przy ul. Głównej 1A, 220/380 V, WC, murowany - 800 zł/mies. Wałbrzych, tel. 0605/72-38-43 GI97F7F3X

DO WYNAJĘCIA PAWILON HANDLOWY, pow. 100 m2, 2 osobne wejścia - 2.500 zł/mies. Głogów, tel. 0609/73-32-83 GI97AMHY9

DO WYNAJĘCIA POMIESZCZENIA BIUROWE, **17 m2, 21 m2. Wysoki standard, dużo miejsc parkingowych. Dobra cena. Tel. 0603/95-08-94 W01250049**

DO WYNAJĘCIA POMIESZCZENIE, w salonie fryzjerskim, blisko Dworca Głównego, we Wrocławiu, chętnie na masaż, tatuaż, zabiegi kosmetyczne - 500 zł/mies. Wrocław, tel. 071/353-60-39 GI97NPJJK

DO WYNAJĘCIA POWIERZCHNIE biurowo-magazynowe: biurowa 140 m2 - 50 zł/m2/mies., hala 250 m2 - 30 zł/m2/mies. Wrocław, tel. 0601/70-15-77

DO WYNAJĘCIA SALON FRYZJERSKO-KOSMETYCZNY oraz solarium, pełne wyposażenie, na Sępolnie we Wrocławiu - 2.000 zł/mies. Wrocław, tel. 0695/78-00-77 GI97PFPCL

DO WYNAJĘCIA POWIERZCHNIA BIUROWA, 2 lokale biurowe po 100 m2 każdy, energia el., Internet, kanalizacja, telefon, woda, bez pośredn., na długi okres, przy ulicy Krakowskiej, w centrum, WC, wszystkie media, w każdym lokalu 3 pokoje i toaleta, biura znajdują się na 1 piętrze - 2.200 zł (22 zł/m2 netto). Wrocław, tel. 071/343-82-11 do godz. 14, 0507/12-61-84 zoas@onet.pl II97PP9KF

DO WYNAJĘCIA POWIERZCHNIA HANDLOWA, 150 m2, parter budynku usługowo-handlowego, przy ul. Lotniczej, we Wrocławiu, niezwykle atrakcyjna lokalizacja (przy wielkim osiedlu, tramwaj, autobus, widoczny z aut przejeżdżających główną drogą wylotową) - 14.000 zł/mies. lub cały budynek 250 m2 za 18 tys. zł/mies. Wrocław, tel. 0509/29-56-83 II97NW9K9

DO WYNAJĘCIA POWIERZCHNIA USŁUGOWA, pow. 100 m2, parter, w wolno stojącym domu jednorodzinnym (bezpośredni dostęp z ulicy) - 3.000 zł + VAT. Legnica, tel. 0608/32-30-82 GI97PFMXH

DO WYNAJĘCIA STANOWISKO FRYZJERSKIE, w salonie, blisko Dworca Głównego - 700 zł/mies. Wrocław, tel. 071/353-60-39, 0607/93-77-32 GI97FATET

DO WYNAJĘCIA STANOWISKO FRYZJERSKIE, w salonie fryzjersko-kosmetycznym - 700 zł/mies. Wrocław, tel. 0601/43-52-18 GI97HNK3F

DO WYNAJĘCIA STANOWISKO W SALONIE FRYZJERSKIM, na tipsy, pełne wyposaż. - 500 zł/mies. Brzeg, tel. 0600/89-49-24 GI97H933L

DO WYNAJĘCIA MAGAZYNY

DO WYNAJĘCIA MAGAZYN, pomieszczenie gospodarcze, pow. 50 m2, we Wrocławiu (Psie Pole) - 690 zł/mies. Tel. 0607/20-19-52 GI97P4CM3

DO WYNAJĘCIA MAGAZYN, 140 m2, energia el., telefon, woda, bez pośredn., murowany, na długi okres, II parter, biuro, nowa inst. elektryczna (siła), suchy, w dogodnej lokalizacji, plac manewrowy, parking, możliwość rozładunku wózkiem widłowym netto. Brzeg, powiat brzeg, tel. 0602/66-24-26 amigobrzeg@gmail.com II97NTN3Y

DO WYNAJĘCIA APARTAMENT, pow. 50 m2, we Wrocławiu na Starym Mieście, przy ul. Jagiełły, luksusowy, 2 pokoje, aneks kuchenny, przedpokój, komórka, łazienka, balkon, umeblowany i wyposażony, TV sat., internet, recepcja, garaż, 5 minut do Rynku - 3.000 zł/mies. Wrocław, tel. 0692/11-19-00 GI97PFMXY

DO WYNAJĘCIA APARTAMENT 2-POKOJOWY, pow. 70 m2, luksusowy, aneks kuchenny, przedpokój, łazienka, kompletnie umeblowany, wyposażony, ogrzewanie miejskie, TV, TV kablowa, internet, przy ulicy Kiełbaśniczej (Stare Miasto), blisko Rynku - 2.800 zł/mies. Wrocław, tel. 0692/11-19-00 GI97M7NHK

DO WYNAJĘCIA DWA MIESZKANIA, 1-pokojowe, na Krzykach - 1.100 zł/mies./za mieszkanie. Wrocław, tel. 0607/28-05-08 GI97REPKW

DO WYNAJĘCIA MIESZKANIA, pow. 30-70 m2, od kawalerki po 3-pokojowe, w Domaszczynie - 18 zł/m2. Tel. 071/312-06-93, 0602/79-30-87 GI944XWFN

DO WYNAJĘCIA MIESZKANIA, komfortowe oraz biura, dla klientów indywidualnych i firm - 1.000 zł/mies. Domasław k. Wrocławia, tel. 0698/45-90-16 GI97HX4KP

DO WYNAJĘCIA MIESZKANIA, dla firm, brygad, w Domaszczynie - 300 zł/os./mies. Domaszczyn, powiat wrocławski, tel. 0665/45-63-56, 0603/12-89-92 GI979TLKC

DO WYNAJĘCIA MIESZKANIA, w Świebodzicach, gotowe, nowe: 1-pokojowe, pow. 48 m2, antresola - 690 zł/mies. + kaucja 1.500 zł, 2-pokojowe, pow. 68 m2, antresola - 900 zł/mies. + kaucja 1500 zł, 3-pokojowe, pow. 113 m2, 2 antresole - 900 zł/mies. + kaucja 1500 zł, ogrzewanie gazowe. Świebodzice, powiat świdnicki, tel. 0697/09-67-06 www.walesta.com II97PLWFN

DO WYNAJĘCIA MIESZKANIA: 1-pok., w centrum i Śródmieściu, umeblowane - 1.050 zł/mies. + liczniki, 2-pok., w centrum i Śródmieściu, umeblowane - 1.300 zł/mies. + liczniki, 3-pok., w centrum i Śródmieściu, umeblowane - 1.800 zł/mies. + liczniki oraz mieszkania willowe, umeblowane - BIURO FILAR od 900 zł/mies. Wrocław, ul. Kościuszki 64/2, tel. 071/786-95-50, 0504/35-82-51 N01026067

DO WYNAJĘCIA MIESZKANIA, 3-pokojowe (do 6 osób) oraz 1-pokojowe (dla 2 osób), wysoki standard, całkowicie umeblowane i wyposażone, pokoje niezależne, osobne wejście i wyjście do ogrodu, dobre połączenie komunikacyjne, ładna okolica, dużo zieleni - 450 zł/os./mies. Wrocław, tel. 071/357-91-70, 0511/95-00-29 GI97EP3HM

DO WYNAJĘCIA MIESZKANIE, nowe, w Trzebnicy, w nowej kamienicy, 5-rodzinnej, w zacisznym miejscu, z garażem na 1 samochód i z 1 miejscem parkingowym przed garażem, czynsz za mieszkanie - 1100 zł/mies., za garaż - 200 zł/mies. Trzebnica, tel. 0603/18-34-99 k.matlok-michalak@matlok.pl II97NW947

DO WYNAJĘCIA MIESZKANIE, dwupoziomowe, 100 m2, ul. Pilczycka, kpl. urządzone, nowy budynek, spokojna okolica, parking, chętnie firmie - 2.500 zł/mies. Wrocław, tel. 0605/38-01-01 GI97RTRRJ

DO WYNAJĘCIA MIESZKANIE, dla pracowników - 20 zł/os./dobę. Wrocław, tel. 0888/31-59-59 GI97MT39F

DO WYNAJĘCIA MIESZKANIE, pow. 37 m2, w centrum Wrocławia, dla samotnych osób, do zamieszkania od zaraz - 900 zł/mies. + kaucja. Wrocław, tel. 0513/06-42-97, 071/344-72-96 GI97K9EWA

DO WYNAJĘCIA MIESZKANIE, niewielkie, samodzielne, z ogródkiem - 400 zł/os./mies. + liczniki. Wrocław, tel. 071/348-58-38 GI97RTRJE

DO WYNAJĘCIA MIESZKANIE 1-POKOJOWE, w centrum Wrocławia, pow. 20 m2 - 1.500 zł/mies. + opłaty. Tel. 0501/74-50-33 GI97PJYE7

DO WYNAJĘCIA MIESZKANIE 1-POKOJOWE, z osobną kuchnią z balkonem, słoneczne, umeblowane, wyposażone, przy ul. Roślinnej - 1.300 zł/mies. + opłaty. Tel. 0601/78-46-29 GI97RTM7C

DO WYNAJĘCIA MIESZKANIE 1-POKOJOWE, w bloku, media miejskie, umeblowane, sprzęt AGD, jasna kuchnia, balkon - 1 300 zł/mies. + liczniki. Wrocław, tel. 0788/07-90-89 GI97PXFXP

DO WYNAJĘCIA MIESZKANIE 1-POKOJOWE, pow. 40 m2, okolica Dworca Nadodrze, w bloku, umeblowane, sprzęt AGD, dla pary - 1.300 zł/mies. + opłaty licznikowe. Wrocław, tel. 0798/05-10-34 GI97PM9EX

DO WYNAJĘCIA MIESZKANIE 1-POKOJOWE, pow. 40 m2, w bloku, winda, balkon, media miejskie, umeblowane, dla pary, w Śródmieściu - 1.300 zł/mies. + opłaty licznikowe. Wrocław, tel. 0605/11-15-60 GI97LW3J9

DO WYNAJĘCIA MIESZKANIE 1-POKOJOWE, na pl. Legionów, pow. 20 m2 - 1 000 zł/mies. + kaucja 1.000 zł. Wrocław, tel. 0696/51-85-98 GI97PJWKF

DO WYNAJĘCIA MIESZKANIE 1-POKOJOWE, kuchnia, osobne wejście, w Leśnicy, 46 m2 - 1.000 zł/mies. Wrocław, tel. 071/354-26-61 GI97LWMNJ

DO WYNAJĘCIA MIESZKANIE 1-POKOJOWE, pow. 40 m2, niski standard, c.o. gaz., na Śródmieściu, do remontu - 650 zł/mies. + opłaty (kaucja 1.200 zł). Wrocław, tel. 0501/97-38-11, 0607/10-66-88 GI97RTRRX

DO WYNAJĘCIA MIESZKANIE 1-POKOJOWE, we Wrocławiu (Krzyki), umeblowane, atrakc. lokalizacja, kawalerka, do zamieszkania od 01.2010 r. - 1.000 zł/mies. + opłaty za gaz i prąd. Wrocław, tel. 071/354-30-90, 0784/54-17-33 GI97PTJT4

DO WYNAJĘCIA MIESZKANIE 1-POKOJOWE, pow. 25 m2, w pobliżu CH „Magnolia" i „Kaufland", łazienka, kuchnia, kpl. wyposaż., oddzielne wejście, w domu jednorodzinnym, dla 1 osoby, pracującej, bez nałogów - 1.000 zł/mies. Wrocław, tel. 071/351-03-78 GI97FMJC9

DO WYNAJĘCIA MIESZKANIE 1-POKOJOWE, w Domaszczynie, kawalerka, umeblowane, niezależne - 900 zł. Wrocław, tel. 0665/45-63-56, 0603/12-89-92 GG94XCFLT

DO WYNAJĘCIA MIESZKANIE 1-POKOJOWE, pow. 40 m2, przy ulicy Gajowickiej, rozkładowe, wyposażone, umeblowane, dla osób niepalących - 1 400 zł/mies. + liczniki. Wrocław, tel. 0606/66-29-34 GI97RTLMX

DO WYNAJĘCIA MIESZKANIE 1-POKOJOWE, pow. 34 m2, przy al. Kromera, na 2. piętrze, balkon, umeblowane, wyposażone - 1.350 zł/mies + opłaty. Wrocław, tel. 0606/66-29-34 GI97RTLN3

DO WYNAJĘCIA MIESZKANIE 1-POKOJOWE, pow. 37 m2, przy D.H. Renoma, umeblowane, wyposażone, piwnica, parking - 1.350 zł/mies. Wrocław, tel. 0606/66-29-34 GI97RTLNH

DO WYNAJĘCIA MIESZKANIE 1-POKOJOWE, pow. 35 m2, kuchnia, łazienka, przy ul. Grabiszyńskiej - 1.400 zł/mies. + liczniki. Wrocław, tel. 0501/66-35-39 GI97RTT4R

DO WYNAJĘCIA MIESZKANIE 1-POKOJOWE, kuchnia, łazienka, balkon, słoneczne, parkowanie na posesji - 950 zł + kaucja. Wrocław, tel. 071/349-42-67, 0794/65-59-83 GI97RTTTM

DO WYNAJĘCIA MIESZKANIE 1-POKOJOWE, pow. 20 m2, ok. ul. Jedności Narodowej, umeblowane, we Wrocławiu, sprzęt AGD, na parterze, okna od podwórka, łazienka, aneks kuchenny - 750 zł + prąd + kaucja (500 zł). Wrocław, tel. 0887/94-82-30, 0885/95-63-72 GI97RTP3R

DO WYNAJĘCIA MIESZKANIE 1-POKOJOWE, pow. 35 m2, kuchnia + nyża, po remoncie, umeblowane, kpl wyposażone, sprzęt AGD i RTV, dla niepalących osób, we Wrocławiu, okolice ul. Jedności Narodowej - 1.000 zł/mies. + liczniki i kaucja 1000 zł. Wrocław, tel. 0664/47-00-44, 0724/80-34-95 GI97NF493

DO WYNAJĘCIA MIESZKANIE 1-POKOJOWE, pow. 33 m2, Krzyki, dla niepalącej pani lub małżeństwa, zadbane, jasna kuchnia, meble, sprzęt AGD - 1.100 zł/mies. + opłaty i kaucja. Wrocław, tel. 0513/47-88-69 GG9X9JMC

DO WYNAJĘCIA MIESZKANIE 1-POKOJOWE, wysoki standard, nowa łazienka i aneks kuchenny, sprzęt Gorenje, osobne wejście, w zabud. szeregowej, przy ul. Kwiskiej, blisko C.H. Magnolia, blisko do centrum, do zamieszkania od zaraz, chętnie dla studentki, studenta, właściciele są nauczycielami - 1.100 zł/mies. dla 1 osoby lub 1 300 zł/mies. dla 2 osób, do neg. Wrocław, tel. 0601/68-06-18 GI97JPMEM

DO WYNAJĘCIA MIESZKANIE 1-POKOJOWE, pow. 30 m2, aneks kuchenny, łazienka, balkon, winda, nowe, komfortowe, umeblowane i wyposażone w sprzęt AGD i RTV, przy ul. Biskupiej (Rynek) - 1.700 zł/mies. + opłaty. Wrocław, tel. 0601/31-31-72 GI97P9CHM

DO WYNAJĘCIA MIESZKANIE 1-POKOJOWE, 25 m2, internet, Karłowice, meble, AGD, RTV - 1.000 zł/mies. + media i kaucja. Wrocław, tel. 071/372-64-66, 0509/97-10-44 GI97R7NEX

DO WYNAJĘCIA MIESZKANIE 1-POKOJOWE, 26 m2, nowe, na Karłowicach, AGD, RTV, meble, internet - 1.200 zł/mies. + media i kaucja. Wrocław, tel. 071/372-64-66, 0509/97-10-44 GI97R7NFA

DO WYNAJĘCIA MIESZKANIE 1-POKOJOWE, pow. 40 m2, przy ulicy Kamiennej 111, nowe osiedle, bez pośredników - 1.300 zł/mies. + liczniki. Wrocław, tel. 0601/77-77-38 GI97K9E3A

DO WYNAJĘCIA MIESZKANIE 1-POKOJOWE, pow. 20 m2, we Wrocławiu (Krzyki), po rem. kapit., blisko Akademii Ekonomicznej, apteki, sklepów i parku Południowego - 1.200 zł/mies. (do uzg.). Wrocław, tel. 0608/66-45-86 GI97PXJTH

DO WYNAJĘCIA MIESZKANIE 1-POKOJOWE, kuchnia, łazienka, czyste, zadbane, umeblowane, media, pralka automatyczna, może być dla pracującej pary, we Wrocławiu, przy ul. Żelaznej - 900 zł/mies. + liczniki i kaucja. Wrocław, tel. 0600/66-99-22, 071/785-59-49 GI97NTRKT

DO WYNAJĘCIA MIESZKANIE 1-POKOJOWE, pow. 26 m2, w Rynku, umeblowane/mies. + opłaty. Wrocław, tel. 0502/68-63-95 GI97MT3LJ

DO WYNAJĘCIA MIESZKANIE 2-POKOJOWE, pow. 52 m2, przy ul. Memiczej, umeblowane, po rem. kapit. - 1.400 zł/mies. + media. Tel. 0607/21-28-28 GI97RTN9X

DO WYNAJĘCIA MIESZKANIE 2-POKOJOWE, pow. 70 m2, Krzyki, z balkonem, również na biuro - 2.500 zł WL3509. Tel. 071/323-17-40 www.ZUBIK.pl D01256089

DO WYNAJĘCIA MIESZKANIE 2-POKOJOWE, pow. 55 m2, Krzyki, umeblowane, z tarasem - 1.600 zł/mies. + liczniki. Tel. 071/323-17-40 www.ZUBIK.pl D01256099

DO WYNAJĘCIA MIESZKANIE 2-POKOJOWE, Krzyki, ul. Zwycięska, 2. piętro, pow. 55 m2, rozkładowe, balkon, wykończone w wysokim standardzie, wolne od 01.02.2010 r. - 1.750 zł + koszty utrzymania. BN J-K sp. z o.o. Tel. 0609/18-53-03 N01252919

DO WYNAJĘCIA MIESZKANIE 2-POKOJOWE, Zdrowa, pow. 45 m2, 1. piętro, komfortowe, zielony taras, rozkładowe - 1 800 zł/mies. + koszty, możliwość wynajęcia garażu. BN J-K sp. z o.o. Tel. 0609/18-53-03 N01252949

DO WYNAJĘCIA MIESZKANIE 2-POKOJOWE, w Domaszczynie k. Długołęki, umeblowane, łazienka, c.o. - 1.100 zł/mies. Domaszczyn, powiat wrocławski, tel. 0665/45-63-56, 0603/12-89-92 GG9EXTME

DO WYNAJĘCIA MIESZKANIE 2-POKOJOWE, pow. 60 m2, na parterze, w Jelczu-Laskowicach, na osiedlu Fabryczna, umeblowane - 1.000 zł/mies. + opłaty. Jelcz-Laskowice, powiat oławski, tel. 0607/80-24-63 GI97RALYH

DO WYNAJĘCIA MIESZKANIE 2-POKOJOWE, pow. 60 m2, nowe, umeblowane, osiedle Zalesie, duży salon, sypialnia, kuchnia, łazienka - 850 zł + opłaty (czynsz 120 zł)/mies. Lubin, tel. 076/846-81-03 GI97RTR3A

DO WYNAJĘCIA MIESZKANIE 2-POKOJOWE, pow. 56 m2, blisko centrum - 1.200 zł/mies. + liczniki. Wrocław, tel. 0516/01-90-06 GI97N7CHK

DO WYNAJĘCIA MIESZKANIE 2-POKOJOWE, przy ul. Orzechowej, rozkładowe, umeblowane - 1 300 zł/mies. + opłaty. Wrocław, tel. 0601/92-27-83 GI97FTF94

DO WYNAJĘCIA MIESZKANIE 2-POKOJOWE, przy ul. Mińskiej, pow. 38 m2, z 2008 r., rozkładowe, balkon, internet, TV kablowa, komórka, na 3. piętrze, bez pośredników, w cenie opłaty za czynsz - 1.400 zł/mies. Wrocław, tel. 0665/02-50-25 GI97LCXJW

DO WYNAJĘCIA MIESZKANIE 2-POKOJOWE, pow. 57 m2, przy ul. Gorlickiej, nowe, wysoki standard, na kameralnym osiedlu, zieleń, cisza, na 3. piętrze, niezależny pokój + salon z kuchnią, duża łazienka, TV kablowa, internet, bez pośredników, w cenie czynsz, miejsce parkingowe - 1.400 zł/mies. Wrocław, tel. 0665/02-50-25 GI97LTL3E

DO WYNAJĘCIA MIESZKANIE 2-POKOJOWE, pow 47 m2, balkon, częściowo umeblowane, przy ul. Orzechowej - 1.300 zł/mies. + opłaty. Wrocław, tel. 0792/20-10-12 GI97LHCPF

DO WYNAJĘCIA MIESZKANIE 2-POKOJOWE, pow 48 m2, taras - 1.300 zł/mies. + opłaty. Wrocław, tel. 0603/85-55-92 GI97RTRF3

DO WYNAJĘCIA MIESZKANIE 2-POKOJOWE, pow. 47 m2, w starym budown., piece - 650 zł/mies. + kaucja. Wrocław, tel. 0506/02-23-04 GI97PPECE

DO WYNAJĘCIA MIESZKANIE 2-POKOJOWE, we Wrocławiu, przy ul. Litewskiej, pow. 50 m2, nowe, wyposażone - 1.400 zł/mies. + opłaty. Wrocław, tel. 0605/42-12-10 GI97PTH33

DO WYNAJĘCIA MIESZKANIE 2-POKOJOWE, we Wrocławiu (Śródmieście), przy ul. Łukasińskiego, pow. 45 m2, wyposażone, kuchnia, łazienka, przedpokój, dla dwóch pracujących panów lub ew. pary - 1.300 zł/mies. + liczniki i kaucja. Wrocław, tel. 071/788-42-32, 0692/00-65-66 GI97P9CWM

DO WYNAJĘCIA MIESZKANIE 2-POKOJOWE, pow. 46 m2, wysoki standard, umeblowane, wyposażone, przy ul. Torowej, balkon, parking - 1.750 zł/mies. + opłaty. Wrocław, tel. 0606/66-29-34 GI97RTLM3

DO WYNAJĘCIA MIESZKANIE 2-POKOJOWE, pow. 45 m2, przy ulicy Jagiełły, umeblowane, wyposażone, zmywarka, wysoki standard - 2.000 zł/mies. + opłaty. Wrocław, tel. 0606/66-29-34 GI97RTLME

DO WYNAJĘCIA MIESZKANIE 2-POKOJOWE, pow 50 m2, przy ulicy Miłostowskiej, wyposażone, balkon - 1 600 zł/mies. + opłaty. Wrocław, tel. 0606/66-29-34 GI97RTLMP

DO WYNAJĘCIA MIESZKANIE 2-POKOJOWE, pow 42 m2, przy ulicy Wieczystej, na 9. piętrze, umeblowane, wyposażone, sprzęt AGD i RTV - 1.600 zł/mies. + liczniki. Wrocław, tel. 0606/66-29-34 GI97RTLNC

DO WYNAJĘCIA MIESZKANIE 2-POKOJOWE, pow. 36 m2, we Wrocławiu (Krzyki), w.c., łazienka, umeblowane, jeden pokój przejściowy, drugi z aneksem kuchennym, TV kablowa, internet (za dopłatą), dobre połączenie komunikacyjne (tramwaje i autobusy), 10 min. od centrum, w domu jednorodzinnym - 1.000 zł. Wrocław, tel. 0600/81-66-99, 071/339-75-87 GI97RTNHK

DO WYNAJĘCIA MIESZKANIE 2-POKOJOWE, pow 37 m2, umeblowane, we Wrocławiu (Kozanów), przy ul. Gwareckiej - 1.000 zł/mies. + opłaty i czynsz. Wrocław, tel. 071/321-56-46, 0608/23-56-80 GI97RTNJH

DO WYNAJĘCIA MIESZKANIE 2-POKOJOWE, we Wrocławiu, przy ul. Ślicznej (Krzyki), pow. 41 m2, w nowym budown., na 2. piętrze, umeblowane, wyposażone, sprzęt AGD, duży balkon, na ogrodzonym i zamkniętym osiedlu, bdb lokalizacja - 1.350 zł/mies. + opłaty. Wrocław, tel. 0608/72-28-07 GI97JY3XF

HURTOWNIA FAJERWERKÓW
53-601 Wrocław, ul. Tęczowa 83
(teren Rejonowej Spółdzielni Ogrodniczej)
tel. fax 71 341 33 19, 0601 173 028
NAJWIĘKSZY WYBÓR
HURT-DETAL-IMPORTER
TANIEJ NIŻ W HIPERMARKETACH
czynne od 8.00 do 18.00
sobota 9.00 do 14.00
ZAPRASZAMY ODBIORCÓW HURTOWYCH ORAZ SPRZEDAWCÓW DETALICZNYCH
www.fajerwerki-uno.pl
SPRZEDAŻ INTERNETOWA NA TERENIE WROCŁAWIA

DO WYNAJĘCIA LOKAL BIUROWO-USŁUGOWY, pow. 96 m2, ul. Sokolnicza - 33 zł/m2. Wrocław, tel. 0796/55-62-84, 071/355-62-84 D01233509

DO WYNAJĘCIA LOKAL BIUROWY, pow. 36 m2, łazienka, komfortowy, osobne wejście, na Ołtaszynie - 2.000 zł/mies. Wrocław, tel. 0502/34-42-04 GI97F79LR

DO WYNAJĘCIA LOKAL BIUROWY, pow. 75 m2, 3 pomieszczenia, alarm, balkon, miejsca postojowe przy budynku, nowy budynek, kompleks biurowy, przy ulicy Armii Krajowej (Krzyki) - 2.500 zł/mies. Wrocław, tel. 0692/11-19-00 GI97M7NHX

DO WYNAJĘCIA LOKAL BIUROWY, 1 p., 50 lub 100 m2, duże okno narożne, miejsce na reklamę, parking, nowy budynek, kompleks biznesowy, przy ul. Armii Krajowej (Krzyki) - 40 zł/m2/mies. Wrocław, tel. 0692/11-19-00 GI97NTWM4

DO WYNAJĘCIA LOKAL BIUROWY, 70 m2, w Jestin Center przy placu Dominikańskim z garażem - 100 zł/m2. Wrocław, tel. 0601/70-50-71

DO WYNAJĘCIA LOKAL BIUROWY, 100 m2, na przychodnię, kancelarię, biura, na parterze, przystosowany dla osób niepełnosprawnych, przy ul. Kościuszki - 54 zł/m2/mies. Wrocław, tel. 071/795-67-70 (pn.-pt.) godz. 8-16, 0601/70-36-77

DO WYNAJĘCIA LOKAL HANDLOWO-USŁUGOWY, pow 21 m2, w Rynku, w Brzegu Dolnym - 900 zł/mies. Brzeg Dolny, powiat wołowski, tel. 0604/12-45-11 GI97KMXCH

DO WYNAJĘCIA LOKAL HANDLOWO-USŁUGOWY, pow. 100 m2, wszystkie media, na każdą dział. gosp., na parterze, wejście od ulicy - 2.000 zł/mies. + liczniki. Trzebnica, tel. 071/312-03-57 GI97FETRC

DO WYNAJĘCIA LOKAL HANDLOWO-USŁUGOWY, pow. 14 m2, przy ul. Borowskiej - 1.830 zł/mies. Wrocław, tel. 0502/34-42-04 GI97NM7RP

DO WYNAJĘCIA LOKAL HANDLOWO-USŁUGOWY, pow. 152 m2, Wrocław, ul. Poranna, na parterze, witryny - 6.000 zł/mies. plus VAT i koszt utrzymania. Wrocław, tel. 0798/99-76-79, 0506/97-61-00 tadikc@interia.pl II97P9HPA

DO WYNAJĘCIA LOKAL HANDLOWO-USŁUGOWY, w centrum Oławy, witryny, 76 m2, własne ogrzewanie elektryczne - 10.000 zł/ miesiąc. Oława, tel. 0602/44-86-10

DO WYNAJĘCIA LOKAL MIESZKALNY, na siedzibę firmy, luksusowy, miejskie CO, do urządzenia, widok na Ratusz - 2.800 zł/mies. Wrocław, tel. 0692/11-19-00 GI97NTWHK

DO WYNAJĘCIA LOKAL UŻYTKOWY, w centrum Legnicy, 30 m od hotelu Qubus, pow. 25 m2, dogodny dojazd, parking, duża witryna, po rem. kapit., nowa stolarka okienna, nowe instalacje, w.c., umywalka - 100 zł m2. Legnica, tel. 0694/73-53-85, 076/722-03-85 GI97NMFHE

DO WYNAJĘCIA LOKAL UŻYTKOWY, pow 14 m2, we Wrocławiu, przy ul. Tomaszowskiej 12 (os. Gaj), na parterze, wejście bezpośrednio z ulicy, z toaletą, nadają się na biuro, handel lub usługi - 700 zł/mies. Wrocław, tel. 0887/37-47-12 GG94P4TEE

DO WYNAJĘCIA LOKALE, pow. 117 m2, na parterze (możliwy podział na dwa osobne o pow 85 i 37 m2) - 11.000 zł/mies. + media oraz lokal biurowy, na 1 piętrze, pow 25 m2, atrakc. lokalizacja - 1.950 zł/mies. brutto. Wrocław, tel. 0509/96-02-75 GI97L333L

DO WYNAJĘCIA LOKALE HANDLOWO-USŁUGOWE, pow. 50 m2, przy głównej ulicy, ciąg handlowy, bank, PKS, w centrum Chocianowa - 850 zł mies. Chocianów, powiat polkowicki, tel. 0605/07-46-99 GI97RTPKF

DO WYNAJĘCIA MAGAZYN, pow. od 500 do 1000 m2, ogrzewane, biuro, duży plac, dozór, 2 km od Środy Śląskiej, 18 km od Leśnicy, 14 km od autostrady A4 - 4 zł/m2/mies. Szczepanów, powiat średzki, tel. 0787/34-11-44 GI97CNKPN

DO WYNAJĘCIA MAGAZYN, pow. 560 m2, energia el., kanalizacja, telefon, woda, bez pośredn., murowany, na długi okres, na terenie przemysłowym, wysokiego składowania, przy nowo wyremontowanej ul. Krakowskiej, blisko ul. Traugutta i Kościuszki - 14.000 zł (25 zł/m2 brutto), cena podlega negocjacji. Wrocław, tel. 071/343-82-11 do godz. 14, 0507/12-61-84 zoas@onet.pl II97PP9KA

DO WYNAJĘCIA MAGAZYN, pow. 57 m2, cena 22 zł/m2, Wrocław, ul. Legnicka. Wrocław, tel. 0796/55-62-84, 071/355-62-84 D01233519

DO WYNAJĘCIA MAGAZYN, pow. 90 m2 oraz biuro 45 m2, w budynku mieszkalnym, okolice lotniska - 2 200 zł/mies. + prąd. Wrocław, tel. 071/354-48-79, 0663/79-76-47 GI97NW3PJ

DO WYNAJĘCIA OBIEKT MAGAZYNOWY, pow. 1000 m2, z dostępem do biur 200 m2, w atrakcyjnym miejscu, obok nitki autostradowej, z przeznaczeniem na handel, usługi. Wrocław, ul. Szczecińska 7, tel. 071/353-57-41 w godz. 7-17, 0693/38-57-55 W01224139

DO WYNAJĘCIA OBIEKT PRODUKCYJNO-MAGAZYNOWY, z zapleczem socjalnym, pow. 400 i 300 m2 + suszarnia drewna i mieszkanie 50 m2, w Kuźnicy, k. Kobylej Góry, powiat ostrzeszowski - 1.500 zł/mies. Ostrzeszów, tel. 0607/27-01-70 GI97HTCKM

DO WYNAJĘCIA OBIEKT PRODUKCYJNO-MAGAZYNOWY, pow. 300 m2, zaplecze socjalno-biurowe, w miejscowości Nowy Dwór, przy trasie nr8, ogrzew. olejowe, siła, plac manewrowy, ogrodzony, wysoki standard - 10 zł/m2/mies. Syców, powiat oleśnicki, tel. 0607/27-01-70 GI97LWE97

DO WYNAJĘCIA POWIERZCHNIA MAGAZYNOWA: **40 m2, 250 m2, 350 m2, 800 m2. Teren ogrodzony. Dobra cena. Tel. 0603/95-08-94 W01250039**

DO WYNAJĘCIA POWIERZCHNIA MAGAZYNOWA, pow. 210 m2 + 433 m2, z zapleczem socjalno-biurowym, przy ul. Swojczyckiej 21 - 12 zł. Wrocław, tel. 0607/27-01-70 GI97RAR74

DO WYNAJĘCIA POMIESZCZENIE MAGAZYNOWE, pow. 152 m2, parter, Nyska. Tel. 0667/76-54-00 D01247969

DO WYNAJĘCIA MIESZKANIA

DO WYNAJĘCIA APARTAMENT, pow 70 m2, luksusowy, we Wrocławiu przy ul. Kiełbaśniczej, 2 pokoje, aneks kuchenny, przedpokój, łazienka, umeblowany i wyposażony, ogrzewanie miejskie, TV LCD, TV kablowa, internet, 3 minuty do Rynku - 2.800 zł/mies. Wrocław, tel. 0692/11-19-00 GI97NTWA3

DO WYNAJĘCIA MIESZKANIE 1-POKOJOWE, pow. 34 m2, przy ul. Prusa, Śródmieście, w nowym budownictwie - 1.400 zł. SILESIA, tel. 0607/36-28-33 N01256139

DO WYNAJĘCIA MIESZKANIE 1-POKOJOWE, 48 m2, z ogrzewaniem gazowym, nieumeblowane, w Świebodzicach, między Wałbrzychem a Świdnicą, 85 minut do centrum Wrocławia pociągiem, www.walesta.com - 690 zł/mies. Świebodzice, powiat świdnicki, tel. 0697/09-67-06 www.walesta.com II97PLWFW

DO WYNAJĘCIA MIESZKANIE 1-POKOJOWE, w Trzebnicy, ul. Milicka - 600 zł. Trzebnica, tel. 0791/35-43-17 GI97LH7M9

DO WYNAJĘCIA MIESZKANIE 1-POKOJOWE, w centrum Wrocławia, umeblowane, c.o., c.w., kuchnia, łazienka - 1.300 zł/mies. + liczniki i kaucja. Wrocław, tel. 0517/34-65-56 GI97NLJ34

DO WYNAJĘCIA MIESZKANIE 1-POKOJOWE, na Biskupinie, umeblowane - 900 zł/mies. + opłaty i kaucja. Wrocław, tel. 0601/42-49-84 GI97HJLC4

DO WYNAJĘCIA MIESZKANIE 1-POKOJOWE, w willi, na Osobowicach, kuchnia, łazienka, przy ul. Krotoszyńskiej - 1.200 zł/mies. + opłaty licznikowe. Wrocław, tel. 0600/21-52-12 GI97JE9EL

DO WYNAJĘCIA MIESZKANIE 1-POKOJOWE, pow. 40 m2, przy ul. Gajowickiej, na 1. piętrze, w nowym budown. - 1.400 zł/mies. + opłaty licznikowe. Wrocław, tel. 0600/21-52-12 GI97JE9EW

DO WYNAJĘCIA MIESZKANIE 1-POKOJOWE, pow. 36 m2, w centrum Wrocławia, przy ul. Sądowej - 1.250 zł/mies. + liczniki. Wrocław, tel. 0607/87-69-23 GI97RANKE

DO WYNAJĘCIA MIESZKANIE 1-POKOJOWE, umeblowane, na Muchoborze Wielkim, w nowym budown., na 2. piętrze - 1.300 zł/mies. + liczniki. Wrocław, tel. 0693/83-04-43 GI97K3XTN

DO WYNAJĘCIA MIESZKANIE 1-POKOJOWE, pow. 35 m2, niska zabudowa, na Złotnikach „Złote Osiedle" - 1 200 zł/mies. + opłaty licznikowe. Wrocław, tel. 0512/36-01-39, 0512/36-02-37 GI97NTXTP

DO WYNAJĘCIA MIESZKANIE 1-POKOJOWE, umeblowane, pow. 35 m2, na os. Strachocin, osobne wejście - 1.500 zł/mies. + media. Wrocław, tel. 071/346-60-06, 0510/40-58-43 GI97E9H4X

DO WYNAJĘCIA MIESZKANIE 1-POKOJOWE, pow. 27 m2, balkon, na 2. piętrze - 1.300 zł/mies. + prąd. Wrocław, tel. 0668/47-48-46 GI97LM9LR

DO WYNAJĘCIA MIESZKANIE 1-POKOJOWE, we Wrocławiu - 700 zł/mies. + liczniki. Wrocław, tel. 0518/70-86-85 GI97HX7W4

DO WYNAJĘCIA MIESZKANIE 1-POKOJOWE, we Wrocławiu, przy ul. Ślicznej - 1.000 zł/mies. + opłaty licznikowe. Wrocław, tel. 0509/87-11-32 GI97RTM3J

DO WYNAJĘCIA MIESZKANIE 1-POKOJOWE, osiedle Gaj, balkon, umeblowane, od zaraz - 1.000 zł/mies. + opłaty. Wrocław, tel. 0791/38-09-31, 0693/99-88-81 GI97R7L77

DO WYNAJĘCIA MIESZKANIE 1-POKOJOWE, pow 46 m2, osobne wejście, w willi, Wrocław-Leśnica - 1 000 zł/mies. + kaucja. Wrocław, tel. 071/354-26-61 GI97MLRP9

DO WYNAJĘCIA MIESZKANIE 1-POKOJOWE, na Krzykach - 1 200 zł/mies. Wrocław, tel. 0604/25-34-42 GI97H3TNR

DO WYNAJĘCIA MIESZKANIE 1-POKOJOWE, kawalerka pow. 30 m2, pokój, kuchnia, łazienka, na 2. piętrze, umeblowane, sprzęt AGD, we Wrocławiu, przy ul. Kamiennej (obok Uniwersytetu Ekonomicznego) - 1 200 zł/mies. + media (gaz, prąd, woda) i kaucja 1200 zł. Wrocław, tel. 0662/26-78-81 GI97LHHTN

DO WYNAJĘCIA MIESZKANIE 1-POKOJOWE, kawalerka, pow. 28 m2, we Wrocławiu (Huby), kuchnia, łazienka, umeblowane - 1.000 zł/mies. + kaucja. Wrocław, tel. 0608/46-03-84 GI97RTTFP

DO WYNAJĘCIA MIESZKANIE 1-POKOJOWE, kawalerka, pow 27 m2, we Wrocławiu, przy ul. Na Ostatnim Groszu, wyposażone, sprzęt AGD, umeblowane, okna PCV - 1.300 zł/mies. + kaucja zwrotna. Wrocław, tel. 0504/97-10-08 GI97RTTYT

DO WYNAJĘCIA MIESZKANIE 1-POKOJOWE, do zamieszkania od zaraz, antresola, we Wrocławiu, przy ul. Pomorskiej, na 1. piętrze, umeblowane, mile widziana rodzina z dzieckiem - 1.200 zł/mies. + energia elektr. Wrocław, tel. 0668/42-35-69 GI97NLKA4

DO WYNAJĘCIA MIESZKANIE 1-POKOJOWE, pow. 24 m2, kuchnia, umeblowane, łazienka, przedpokój, sprzęt AGD, 8 p., przy ul. Okulickiego 19a, tuż przy pętli autobusu 128 - 700 zł + opłaty 400 zł + kaucja 1.000 zł. Wrocław, tel. 071/326-90-98, 0794/02-35-63 GI97RTJH7

DO WYNAJĘCIA MIESZKANIE 1-POKOJOWE, pow. 22 m2, w nowym domu jednorodzinnym, osobne wejście, w Żernikach, na Nowym Dworem - 1.000 zł/mies. z opłatami. Wrocław, tel. 0669/03-71-40 po godz. 15 GI97RTJMX

DO WYNAJĘCIA MIESZKANIE 1-POKOJOWE, we Wrocławiu, przy ul. Litewskiej, umeblowane, sprzęt AGD i RTV, do zamieszkania od zaraz, osobie pracującej - 1.100 zł/mies + liczniki. Wrocław, tel. 0605/69-84-89 GI97R7NMH

DO WYNAJĘCIA MIESZKANIE 1-POKOJOWE, pow. 40 m2, we Wrocławiu, przy ulicy Więckowskiego, w starym budown., kuchnia, pokój, nyża, toaleta na półpiętrze - 400 zł/mies. + media. Wrocław, tel. 0519/53-97-21 GI97NLKYY

DO WYNAJĘCIA MIESZKANIE 1-POKOJOWE, pow. 24 m2, ogrzewanie miejskie, blisko centrum, blisko uczelni, c.o., energia el., gaz, kanalizacja, kuchnia umebl., łazienka z WC, na długi okres, umeblowane, woda - 1.100 zł/mies. + czynsz 170 zł + liczniki. Wrocław, tel. 0510/01-14-32 II97R7HJT

DO WYNAJĘCIA MIESZKANIE 1-POKOJOWE, samodzielne, we Wrocławiu, przy ul. Maślickiej, umeblowane, dla pracujących osób - 600 zł/mies. + opł. za prąd. Wrocław, tel. 071/354-00-26, 0504/01-51-55 GI97JEEHY

FOTO **DO WYNAJĘCIA MIESZKANIE 1-POKOJOWE**, 20 m2, 2 p., bud. 4-piętr., świetnie zlokalizowane, pl. Legionów, bliżej pl. Muzealnego, z nowym oknem PCV wychodzącym na ładnie utrzymane i ciche podwórze, ciepłe, c.o., umeblowane, w b. dobrym stanie techn., po kapit. remoncie, wolne od zaraz - 1.000 zł/mies. + opłaty. Wrocław, tel. 0511/55-33-11 zurawski1@op.pl II97R3KKJ

DO WYNAJĘCIA MIESZKANIE 1-POKOJOWE, umeblowane, balkon, kuchnia, łazienka, AGD, TV, internet, dla niepalących osób, we Wrocławiu, przy ul. Drożniczej (Krzyki) - 1.200 zł/mies. + kaucja. Wrocław, tel. 0693/39-67-48 GI97NLJ9R

DO WYNAJĘCIA MIESZKANIE 1-POKOJOWE, nowe, wyposażone, samodzielne, wysoki standard, przed os. Złotniki, dla osób bez nałogów - 900 zł/mies. + opłaty. Wrocław, tel. 0500/70-49-94 GI97NL79X

DO WYNAJĘCIA MIESZKANIE 2-POKOJOWE, kuchnia, łazienka, kotłownia, w Domaszczynie, cicha i spokojna okolica, dobry dojazd do Wrocławia, od zaraz, dla firm - 15 zł/osobodoba lub 950 zł/mies. Mirków, powiat wrocławski, tel. 071/315-15-91, 0606/12-21-82 GI97LPK3H

FOTO **DO WYNAJĘCIA MIESZKANIE 2-POKOJOWE**. Smolec, ul. Wrzosowa, nowoczesne, pow. 40 m2, energia el., gaz, internet, kanalizacja, telefon, woda, balkon, kuchnia umebl., sprzęt AGD, umeblowane, w nowym budown., zamknięte osiedle, ochrona, wyposażone, łazienka z WC - 1.250 zł/mies. + media. idea-INVEST Smolec, powiat wrocławski, tel. 0691/11-11-33, 071/344-00-33 ideainvest.agnieszka@gmail.com II97R7KHN

DO WYNAJĘCIA MIESZKANIE 2-POKOJOWE, pow. 50 m2, nowe, umeblowane, Wołów, Metalowa WIN. WIN, tel. 0500/44-00-85 www.win.gratka.pl D01254999

DO WYNAJĘCIA MIESZKANIE 2-POKOJOWE, pow. 60 m2, w Wałbrzychu - 800 zł/mies. + liczniki. Wałbrzych, tel. 0518/70-86-85 GI97HX7TY

DO WYNAJĘCIA MIESZKANIE 2-POKOJOWE, nowe, umeblowane, na os. „Złota Podkowa", przy ul. Zwycięskiej - 1 700 zł/mies. + opłaty. Wrocław, tel. 0609/47-32-20 GI97MRW9K

DO WYNAJĘCIA MIESZKANIE 2-POKOJOWE, pow. 50 m2, umeblowane, osobne wejście - 1.000 zł/mies. + opłaty. Wrocław, tel. 0513/18-81-93 GI97FK9RJ

DO WYNAJĘCIA MIESZKANIE 2-POKOJOWE, dla pary lub osoby samotnej (oprócz studentów), pow. 55 m2, na os. Kosmonautów - 1.800 zł/mies. (bez dodatkowych opłat). Wrocław, tel. 0501/46-64-03 GI97LWFA3

DO WYNAJĘCIA MIESZKANIE 2-POKOJOWE, umeblowane, przy ul. Słubickiej - 1.000 zł/mies. + opłaty. Wrocław, tel. 0600/95-76-84 GI97LWXME

DO WYNAJĘCIA MIESZKANIE 2-POKOJOWE, na Krzykach, pow. 67 m2, w nowym budown. - 1.700 zł/mies. + opłaty. Wrocław, tel. 0600/53-12-11, 0603/21-42-49 GI97KYTAK

DO WYNAJĘCIA MIESZKANIE 2-POKOJOWE, rozkładowe, osobne wejście, umeblowane, internet, ul. Włościańska, dojazd autobusem linii 115 z pl. Grunwaldzkiego - 1.400 zł/mies., bez dodatkowych opłat. Wrocław, tel. 0793/20-76-88 GI94XRFWL

DO WYNAJĘCIA MIESZKANIE 2-POKOJOWE, na Karłowicach, dla dwóch osób - 1.200 zł/mies. Wrocław, tel. 0509/87-11-32 GI97RTM3L

DO WYNAJĘCIA MIESZKANIE 2-POKOJOWE, pow. 47 m2, częściowo umeblowane - 1.500 zł/mies. + kaucja. Wrocław, tel. 0513/22-37-82 GI97FW4HX

DO WYNAJĘCIA MIESZKANIE 2-POKOJOWE, pow. 52 m2, taras o pow. 45 m2, w nowym budown., umeblowane + wyposażenie, na os. Morelowym, przy ul. Trawowej - 1.500 zł/mies. + liczniki. Wrocław, tel. 0661/32-94-74 GI97NPNJJ

DO WYNAJĘCIA MIESZKANIE 2-POKOJOWE, pow. 42 m2 - 1.500 zł/mies. + opłaty licznikowe. Wrocław, tel. 0501/16-23-88 GI97JCXWH

DO WYNAJĘCIA MIESZKANIE 2-POKOJOWE, w willi, umeblowane, sprzęt AGD i RTV, dla pary, do zamieszkania od zaraz, na Muchoborze Małym, pow. 50 m2, kuchnia, łazienka - 1.700 zł/mies., bez dodatkowych opłat. Wrocław, tel. 071/354-53-39, 0886/44-08-13 GI97LWWP9

DO WYNAJĘCIA MIESZKANIE 2-POKOJOWE, umeblowane, pow. 39 m2, rozkładowe, przy ul. Drukarskiej - 1.500 zł/mies. + opłaty. Wrocław, tel. 0500/05-43-75 GI97HRNC4

DO WYNAJĘCIA MIESZKANIE 2-POKOJOWE, do zamieszkania od zaraz, widna kuchnia, na 3. piętrze, cicha zielona okolica, w Śródmieściu - 1.300 zł/mies. + media. Wrocław, tel. 0503/47-32-19 GI97RTPRN

DO WYNAJĘCIA MIESZKANIE 2-POKOJOWE, w willi, osobne wejście, dla pracowników firmy lub studentów, doskonała lokalizacja, na Krzykach (Gaj), naprzeciw Akademii Medycznej przy ul. Borowskiej - 1.500 zł/mies. bez oddatkowych opłat. Wrocław, tel. 0510/38-35-00 GI97NLAHL

DO WYNAJĘCIA MIESZKANIE 2-POKOJOWE, pow. 50 m2, rozkładowe, umeblowane, sprzęt AGD, łącza internetowe, blisko centrum, dla 2-3 osób lub 2 par, bez nałogów - 1.550 zł/mies. + liczniki + kaucja. Wrocław, tel. 0694/23-25-99 GI97M7MPK

DO WYNAJĘCIA MIESZKANIE 2-POKOJOWE, w domu jednorodzinnym, osobne wejście, wspólna kuchnia, umeblowane, sprzęt AGD, na Klecinie przy ul. Buraczanej, wolne od zaraz - 1.300 zł/mies. + opłaty 200 zł. Wrocław, tel. 0790/20-23-04, 0726/51-97-95 GI97RTJRY

DO WYNAJĘCIA MIESZKANIE 2-POKOJOWE, pow. 55 m2, przy ul. Jedności Narodowej, umeblowane, najchętniej dla studentów - 1.200 zł/mies. + liczniki. Wrocław, tel. 0503/56-57-57 GI97AALCT

DO WYNAJĘCIA MIESZKANIE 2-POKOJOWE, pow. 37 m2, przy ul. Legnickiej, w bloku z windą, chętnie studentom lub na agencję towarzyską - 2 000 zł/mies. bez dodatkowych opłat. Wrocław, tel. 0514/00-68-59 GI97RTNXC

DO WYNAJĘCIA MIESZKANIE 2-POKOJOWE, pow. 45 m2, przy ul. Sudeckiej, jasna kuchnia, balkon, na 2. piętrze, częściowo umeblowane, sprzęt AGD, dla pracującej pary - 1.200 zł/mies. + opłaty. Wrocław, tel. 071/786-93-11 po godz. 15 GI97R7FLH

FOTO **DO WYNAJĘCIA MIESZKANIE 2-POKOJOWE**, pow. 50 m2, 2008 r., c.o., balkon, bez pośredn., blisko centrum, blisko uczelni, kuchnia umebl., po remoncie, sprzęt AGD, umeblowane, wyposażone, łazienka z WC, wysoki standard, widok na ogródki działkowe - 1 900 zł/mies. + liczniki. Wrocław, tel. 0606/67-42-10 II97P9HHH

FOTO **DO WYNAJĘCIA MIESZKANIE 2-POKOJOWE**, pow. 48 m2, c.o., energia el., gaz, Internet, kanalizacja, TV kablowa, woda, balkon, bez pośredn., blisko uczelni, kuchnia umebl., na długi okres, nie dla studentów, sprzęt AGD, umeblowane, w nowym budown., wyposażone, łazienka z WC - 1.500 zł do ceny należy doliczyć czynsz oraz prąd, gaz i internet. Wrocław, tel. 0501/17-04-01 II97NYCFN

FOTO **DO WYNAJĘCIA MIESZKANIE 2-POKOJOWE**, pow. 43 m2, ogrzewanie gazowe, c.o., energia el., gaz, Internet, kanalizacja, telefon, woda, kuchnia umebl., możliwość umebl., na długi okres, sprzęt AGD, umeblowane, wyposażone, łazienka z WC, dla rodziny lub pracującej pary - 1.400 zł rachunki niewliczone do ceny. Wrocław, tel. 0663/01-52-90 sstudnia@poczta.fm II97PTCNT

DO WYNAJĘCIA MIESZKANIE 2-POKOJOWE, ogrzewanie miejskie, pow. 45 m2, c.o., energia el., Internet, kanalizacja, telefon, woda, balkon, bez pośredn., blisko centrum, blisko uczelni, kuchnia umebl., na długi okres, sprzęt AGD, umeblowane, w nowym budown., wyposażone, łazienka z WC - 1.500 zł/mies. + liczniki (zużycie wody, prądu, internet). Wrocław, tel. 0604/47-91-16 leokadka@gazeta.pl II97PTFM9

AUTOSZYBY.PL

PILKINGTON
AUTOMOTIVE

www.autoszyby.pl

AUTO-KRAM sp.j.

WROCŁAW ul. Krakowska 29 tel. 071/372-55-31
LEGNICA ul. Nowodworska 17-41 tel. 076/723-88-44
KŁODZKO ul. Zajęcza 4 tel. 074/865-35-00
WAŁBRZYCH ul. Chrobrego 57 tel. 074/842-96-86

OR0901-I7

DO WYNAJĘCIA MIESZKANIE 2-POKOJOWE, ogrzewanie miejskie, pow. 36 m2, c.o., energia el., gaz, kanalizacja, telefon, TV kablowa, woda, balkon, bez pośredn., kuchnia umebl., na długi okres, łazienka z WC, znajduje się blisko kościoła Świętej Elżbiety przy ul. Grabiszyńskiej - 1.000 zł + media. Wrocław, tel. 0601/40-91-56 II97R7NLP

DO WYNAJĘCIA MIESZKANIE 2-POKOJOWE, pow 50 m2, c.o., gaz, Internet, kanalizacja, TV kablowa, balkon, na długi okres, w nowym budown., WC osobno, we Wrocławiu, na Kozanowie, X piętro, najchętniej na dłuższy czas - 1.500 zł/mies. Wrocław, tel. 0501/14-65-00 II97R7PW9

FOTO **DO WYNAJĘCIA MIESZKANIE 2-POKOJOWE**, b. ładne, przestronne, we Wrocławiu, na Gaju, przy ul. Pilawskiej, blisko centrum, uczelnie, 10 min autobusem do Rynku, 2 min do centrum handlowego, blisko przystanki, w mieszkaniu znajdują się 2 duże pokoje, mogą w nich zamieszkać 2 pary, gorąco polecam - 1.700 zł/mies. + opłaty. Wrocław, tel. 0504/71-35-38, 0505/79-07-27 tomasz773@hotmail.co.uk II97RMMW9

FOTO **DO WYNAJĘCIA MIESZKANIE 2-POKOJOWE**, przy ul. Inżynierskiej, na 1 p., w 4-piętr. bloku, ładne, wygodne, ciche, ciepłe, w spokojnej okolicy, ogrzewanie miejskie, do mieszkania należy miejsce parkingowe, dla osób pracujących - 1.100 zł + opłaty 300 zł i kaucja 1500 zł. Wrocław, tel. 0668/37-25-00 II97RAWLA

FOTO **DO WYNAJĘCIA MIESZKANIE 2-POKOJOWE**, pow. 48 m2, TV kablowa, balkon, bez pośredn., kuchnia umebl., sprzęt AGD, taras, umeblowane, w nowym budown., wyposażone, łazienka z WC, ulica Himalajska/Borowska, okolice Akademii Medycznej idealne dla pary, nowe mieszkanie - 1.350 zł + opłaty. Wrocław, tel. 0694/48-16-85 kajacek@wp.pl II97RTTT4

DO WYNAJĘCIA MIESZKANIE 2-POKOJOWE, do zamieszkania od zaraz, dwupoziomowe, we Wrocławiu, blisko pl. Kromera, na 3. piętrze, w budynku z 2005 r., balkon, internet, umeblowana kuchnia, łazienka z w.c., garaż podziemny (miejsce parkingowe) - 1.300 zł/mies. + opłaty 350 zł. Wrocław, tel. 0502/13-29-39 GI97PMA9N

DO WYNAJĘCIA MIESZKANIE 2-POKOJOWE, kuchnia, wyposażone, blisko centrum, przy ul. Gajowickiej, dla pary lub biznesmena, pow. 42 m2 - 1.450 zł/mies. + liczniki. Wrocław, tel. 071/784-31-82, 0693/69-82-70 GI97RTRKR

DO WYNAJĘCIA MIESZKANIE 2-POKOJOWE, pow 57 m2, wyjście na ogródek, miejsce do wypoczynku, osobne wejście, w domu jednorodzinnym, grill, umeblowane, sprzęt AGD i RTV, internet, parking, także dla studentów - 1.450 zł/mies. bez dodatkowych opłat. Wrocław, tel. 0601/99-60-38 GI97NTRJJ

DO WYNAJĘCIA MIESZKANIE 2-POKOJOWE, dla ok. 4 osób, 54 m2, ul. Powst. Śląskich, umeblowane, sprzęt AGD, internet, TV, po remoncie, atrakc. lokalizacja, komfort - 1.600 zł/mies. + opłaty. Wrocław, tel. 0603/70-68-77 GI97RTRHT

DO WYNAJĘCIA MIESZKANIE 2-POKOJOWE, blisko Rynku, przy ul. Kaszubskiej, pow. 43 m2, po remoncie kapitalnym, eleganckie wnętrze, nowe meble, w pełni umeblowane, sprzęt AGD i RTV, telewizor 32" i 34", internet, zdjęcia w internecie - 1.300 zł/mies. + prąd, gaz i kaucja 1.500 zł. Wrocław, tel. 0503/31-21-86 GI97MT7ME

DO WYNAJĘCIA MIESZKANIE 2-POKOJOWE, blisko Rynku, ul. Kaszubska, 53 m2, po remoncie, eleganckie wnętrze, wysoki standard wyposażenia, w pełni umeblowane, sprzęt RTV i AGD (kino domowe, kuchenka mikrofalowa, wieża, TV panoramiczny), internet - 1.300 zł/mies. + prąd, gaz i kaucja 1.500 zł. Wrocław, tel. 0603/31-21-86 GI97PJYFT

DO WYNAJĘCIA MIESZKANIE 2-POKOJOWE, salon, pow. 50 m2, we Wrocławiu, przy ul. Szybowcowej, częściowo umeblowane, sprzęt AGD - 1.700 zł/mies. + prąd. Wrocław, tel. 0501/63-89-12 GI97N7FJ3

DO WYNAJĘCIA MIESZKANIE 2-POKOJOWE, pow. 46 m2, we Wrocławiu, przy ul. Dąbrowskiego, umeblowane, internet, c.o. miejskie, blisko centrum - 1.600 zł/mies. + liczniki. Wrocław, tel. 0605/82-19-77 GI97NLJPX

DO WYNAJĘCIA MIESZKANIE 2-POKOJOWE, pow 56 m2, w nowym budown., rozkładowe, balkon, piwnica, umeblowane, wyposażone, we Wrocławiu (Krzyki - Gaj) - 1.700 zł/mies. + liczniki. Wrocław, tel. 0606/11-18-48 GI97PXHX7

DO WYNAJĘCIA MIESZKANIE 2-POKOJOWE, do zamieszkania od zaraz, dwupoziomowe, we Wrocławiu, blisko pl. Kromera, na 3. piętrze, w budynku z 2005 r., balkon, internet, umeblowana kuchnia, łazienka z w.c., garaż podziemny (miejsce parkingowe) - 1.300 zł/mies. + opłaty 350 zł. Wrocław, tel. 0502/13-29-39 GI97PMA9N

DO WYNAJĘCIA MIESZKANIE 2-POKOJOWE, od zaraz, bez pośredników, pow. 50 m2, wysoki standard, w nowym budown., umeblowane, os. Cztery Pory Roku, przy ul. Vivaldiego - 1.600 zł/mies. + opłaty + kaucja. Wrocław, tel. 0601/34-54-71 GI97RTJF7

DO WYNAJĘCIA MIESZKANIE 2-POKOJOWE, pow. 34 m2, umeblowane, przy ul. Popowickiej, we Wrocławiu - 1.200 zł/mies. + media. Wrocław, tel. 071/789-31-20, 0516/09-32-25 GI97RTTCY

DO WYNAJĘCIA MIESZKANIE 3-POKOJOWE, 2. p., pow 67 m2, umebl., rozkładowe, słoneczne, TV kablowa, c.o., gaz, balkon, WC osobno, sprzęt AGD, Internet, w nowym budown., piwnica, w Trzebnicy - 1.800 zł + media. Tel. 0697/88-79-93 GI97HTE9Y

DO WYNAJĘCIA MIESZKANIE 3-POKOJOWE, kuchnia, łazienka, przedpokój, garaż, budynek 5-rodzinny, na wsi, 28 km od Wrocławia, w kierunku na Poznań - 800 zł + opłaty. Tel. 0723/66-31-62 GI94XACRW

DO WYNAJĘCIA MIESZKANIE 3-POKOJOWE, pow. 67 m2, Nyska, 1 p., kuchnia, łazienka - 2.000 zł + licz. Tel. 0667/76-54-00 D01247979

DO WYNAJĘCIA MIESZKANIE 3-POKOJOWE, pow. 45 m2, Nyska, parter, kuchnia, łazienka, umeblowane. Tel. 0667/76-54-00 D01250989

DO WYNAJĘCIA MIESZKANIE 3-POKOJOWE, pow. 70 m2, całe piętro willi, balkon, cicha okolica, na Kuźnikach - 1.900 zł/mies. + liczniki. Tel. 071/354-48-79, 0663/79-76-47 GI97PM9TE

DO WYNAJĘCIA MIESZKANIE 3-POKOJOWE, pow 66 m2, Krzyki - 1.900 zł/mies. + opłaty + kaucja. BN, tel. 0601/28-76-77 D01255889

DO WYNAJĘCIA MIESZKANIE 3-POKOJOWE, w Domaszczynie, k. Długołęki, dla firm, brygad, pracowników budowlanych - 300 zł/os./mies. Domaszczyn, powiat wrocławski, tel. 0665/45-63-56, 0603/12-89-92 GI94CX7NN

DO WYNAJĘCIA MIESZKANIE 3-POKOJOWE, pow. 63 m2, w miejscowości Gniechowice, samodzielne - 1.600 zł/mies., bez dodatkowych opłat. Gniechowice, powiat wrocławski, tel. 0603/54-80-39, 0666/73-77-89 GI97LWNLY

DO WYNAJĘCIA MIESZKANIE 3-POKOJOWE, w Lubinie, pow. 55 m2, 3 pokoje, kuchnia, łazienka, własne media, na 1 piętrze, niezależne wejście, w budynku wolno stojącym - 1.300 zł + media. Lubin, tel. 0601/76-78-21 GI97NTRT3

DO WYNAJĘCIA MIESZKANIE 3-POKOJOWE, pow. 54 m2, c.o., energia el., gaz, Internet, telefon, TV kablowa, woda, balkon, blisko centrum, blisko uczelni, kuchnia umebl., na długi okres, sprzęt AGD, umeblowane, w starym budown., WC osobno, III piętro, w bud. 4-piętrowym, rozkładowe - 2.000 zł cena nie zawiera opłat za media. Namysłów, tel. 0511/21-31-06 II97RARRE

DO WYNAJĘCIA MIESZKANIE 3-POKOJOWE, pow. 65 m2, częściowo umeblowane, w Oławie - 1.100 zł/mies. + liczniki. Oława, tel. 0664/72-41-29 GI97PM9FW

AUTOSZYBY
WOŁÓW
OR083654
MONTAŻ - PRZYCIEMNIANIE
(ATEST ISIC)
ul. Kościuszki 27 (ZSR),
tel. 071/389-51-58, 0-510 190 930

DO WYNAJĘCIA MIESZKANIE 3-POKOJOWE, willowe, 2 balkony, we Wrocławiu na Brochowie, ładna okolica, dobry dojazd - 2.000 zł/mies., przy płatności z góry za 2 lata - 1.100 zł/mies. Wrocław, tel. 0666/12-61-04 GI97R3K4M

DO WYNAJĘCIA MIESZKANIE 3-POKOJOWE, pow. 60 m2, przy ul. Zwycięskiej, cicha dzielnica - 1.800 zł/mies. + liczniki. Wrocław, tel. 0664/76-66-89 GI97KWJ99

DO WYNAJĘCIA MIESZKANIE 3-POKOJOWE, kuchnia, łazienka, umeblowane, we Wrocławiu, przy ul. Lekcyjnej - 400 zł/os./mies. bez dodatkowych opłat. Wrocław, tel. 071/372-65-32 GI97CRLA7

DO WYNAJĘCIA MIESZKANIE 3-POKOJOWE, przy al. Kromera, umebl., na 4. piętrze, bez pośredników - 2.000 zł/mies. + liczniki i kaucja. Wrocław, tel. 0500/09-48-49 GI97MLKX4

DO WYNAJĘCIA MIESZKANIE 3-POKOJOWE, pow. 50 m2, we Wrocławiu, przy ul. Grabiszyńskiej, po remoncie, najchętniej na siedzibę firmy - 1.500 zł/mies. + opłaty i kaucja. Wrocław, tel. 0665/74-73-18, 071/318-42-56 GI97NEX7E

DO WYNAJĘCIA MIESZKANIE 4-POKOJOWE, pow. 83 m2, przy ul. Kutrzeby (20 min do Rynku), garaż podziemny, balkon, pełne wyposaż., pralka, zmywarka, lodówka, ekskluzywnie wykończone, superokazja - 2.700 zł/mies. Tel. 0502/95-62-15, 0608/03-21-36 GI97PM9XM

DO WYNAJĘCIA MIESZKANIE 4-POKOJOWE, we Wrocławiu, pow. 83 m2, wyposażone, blisko przystanek MPK, najchętniej dla firmy - 2.200 zł/mies. + opłaty. Wrocław, tel. 0669/04-71-09 GI97CFC9L

AUTOSZYBY
sprzedaż,
montaż,
przyciemnianie
Wrocław, ul. Żmigrodzka 75
tel. 071/352-75-38
0-601 725 182
OR085007
montaż
z kuponem
10% taniej

DO WYNAJĘCIA MIESZKANIE 3-POKOJOWE, nowe, pow. 113 m2, nieumeblowane, w cichej okolicy Świebodzic, między Wałbrzychem a Świdnicą, 85 minut do centrum Wrocławia pociągiem, www.walesta.com - 1.500 zł/mies. Świebodzice, powiat świdnicki, tel. 0697/09-67-06 www.walesta.com II97PLWFM

DO WYNAJĘCIA MIESZKANIE 3-POKOJOWE, rozkładowe, na 3. piętrze, ogrzew. gaz. w dzielnicy Krzyki - 1.700 zł/mies. + liczniki i kaucja 1.700 zł. Wrocław, tel. 0601/79-84-61 GI97FTJLE

DO WYNAJĘCIA MIESZKANIE 3-POKOJOWE, pow. 64 m2 - 500 zł/os./mies. + opłaty. Wrocław, tel. 0785/89-26-55 GG9RWAPR

DO WYNAJĘCIA MIESZKANIE 3-POKOJOWE, nowe, salon z wyjściem do ogródka, garaż, na Krzykach - 1.500 zł/mies. + media. Wrocław, tel. 0602/38-03-74 GI94LCM73

DO WYNAJĘCIA MIESZKANIE 3-POKOJOWE, pow. 64 m2, dla 5 osób pracujących, przy pl. Grunwaldzkim - 1.700 zł/mies. + liczniki + kaucja. Wrocław, tel. 0667/55-36-04 GI97J3EXL

DO WYNAJĘCIA MIESZKANIE 3-POKOJOWE, umeblowane, po remoncie kapitalnym, 2 łazienki, 2 balkony, kuchnia, pow. 112 m2, w centrum Warszawy, ul. Wandy, dla studentów lub rodziny - 700 zł/mies./pokój. Wrocław, tel. 0509/58-32-59, 0791/11-85-84 GI97LWFLY

DO WYNAJĘCIA MIESZKANIE 3-POKOJOWE, pow. 67 m2, na 4. piętrze, we Wrocławiu (Muchobór Mały) - 1.800 zł/mies. Wrocław, tel. 0601/58-50-95 GI97RTTFR

DO WYNAJĘCIA MIESZKANIE 3-POKOJOWE, na 2. piętrze, w budynku 3-piętrowym, pow. 65 m2, balkon, miejsce parkingowe w podziemiu, w pełni umeblowane i wyposażone, obiekt monitorowany, we Wrocławiu, przy ul. Róży Wiatrów, boczna Skarbowców (Krzyki) - 2.000 zł/mies. + opłaty i kaucja. Wrocław, tel. 0601/72-94-73 GI97AAFWW

DO WYNAJĘCIA MIESZKANIE 3-POKOJOWE, we Wrocławiu, na Sępolnie, na 2. piętrze, 55 m2, umeblowane, rozkładowe, słoneczne, okna PCV - 1.800 zł/mies. Wrocław, tel. 0514/00-68-59 GI97AAL3K

DO WYNAJĘCIA MIESZKANIE 3-POKOJOWE, Krzyki-Borek, rozkładowe, umeblowane, sprzęt AGD, niska zabudowa, chętnie studentom, rodzinie lub na agencję towarzyską - 2.500 zł/mies. Wrocław, tel. 0514/00-68-59 GI97P4E79

FOTO **DO WYNAJĘCIA MIESZKANIE 3-POKOJOWE**, rewelacyjne, we Wrocławiu, na Krzykach, od zaraz, w budynku willowym, w ekstralokalizacji, częściowo umeblowane, po remoncie, czynsz plus media oraz kaucja w wys. jednomiesięcznego czynszu - 1.800 zł/mies. Wrocław, tel. 0604/86-47-22 po godz. 17:00 jacekdorota@poczta.onet.pl II97PCJW4

FOTO **DO WYNAJĘCIA MIESZKANIE 3-POKOJOWE**, pow. 60 m2, ogrzewanie miejskie, c.o., gaz, Internet, kanalizacja, telefon, TV kablowa, woda, balkon, blisko centrum, kuchnia umebl., na długi okres, po remoncie, sprzęt AGD, umeblowane, w starym budown., wyposażone, łazienka z WC, okolice al. Kromera - 2.000 zł/mies. plus opłaty (czynsz i media) i kaucja. Wrocław, tel. 0501/43-08-05 II97P9FNP

FOTO **DO WYNAJĘCIA MIESZKANIE 3-POKOJOWE**, ogrzewanie miejskie, pow. 74 m2, c.o., energia el., Internet, kanalizacja, telefon, TV kablowa, woda, na długi okres, nie dla studentów, w nowym budown., wyposażone, łazienka z WC, nowe, pełne wyposażenie kuchni - 2.200 zł/mies. Wrocław, tel. 0601/34-09-29, 071/354-14-53 po godz. 17 II97P9H7E

FOTO **DO WYNAJĘCIA MIESZKANIE 3-POKOJOWE**, ogrzewanie miejskie, pow. 62 m2, Internet, TV kablowa, duży balkon, bez pośredn., blisko centrum, kuchnia umebl., na długi okres, nie dla studentów, AGD, sprzęt RTV, umeblowane, w nowym budown. (2006 r.), komfortowo wyposażone - 2.200 zł + czynsz. Wrocław, tel. 0693/89-10-38 kielbasa@kn.pl II97RPN3N

DO WYNAJĘCIA MIESZKANIE 3-POKOJOWE, pow. 49 m2, we Wrocławiu, na Krzykach, przy ul. Energetycznej - 1.600 zł/mies. + opłaty i kaucja 2.000 zł. Wrocław, powiat wrocławski, tel. 0693/58-05-28, 071/311-81-22 GI94T93NR

GLASS-POL
AUTO SZYBY
HETMANICE 19
67-400 WSCHOWA
www.glass-pol.pl
Najlepsze ceny w całej Polsce!
• SZYBY nowo i używane
• oryginalne z logo producenta
• oraz zamienniki
kontakt:
667 525 554 666 590 400
667 525 555 666 590 401
OR083981
Autoszyby Dowóz Cały Kraj TYLKO 50 zł

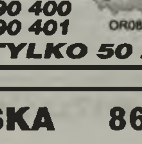

DO WYNAJĘCIA MIESZKANIE 4-POKOJOWE, pow 72 m2, przy ulicy Kunickiego, wysoki standard, garaż, zmywarka, sprzęt AGD i RTV - 2.600 zł/mies. + liczniki. Wrocław, tel. 0606/66-29-34 GI97RTLL4

DO WYNAJĘCIA MIESZKANIE 4-POKOJOWE, 70 m2, na Pilczycach, parter, w bloku, osobne wejście od podwórza, idealne na agencję towarzyską, dla firmy lub studentów - 3.500 zł/mies. Wrocław, tel. 0514/00-68-59 GI97P4E7N

DO WYNAJĘCIA POKOJE

DO WYNAJĘCIA DWA POKOJE, 1-osobowe, umeblowane, internet, na Zaciszu - 400 zł/os./mies. Wrocław, tel. 071/347-91-52 GI97N733A

DO WYNAJĘCIA DWA POKOJE, w willi, dla pary i 2 mężczyzn - 900 zł/mies./pokój. Wrocław, tel. 071/373-04-53 GI97M3HMA

DO WYNAJĘCIA DWA POKOJE, os. Wojszyce, 2-osobowe, w willi, wspólna kuchnia, łazienka, c.o., osobne wejście, dla studentów lub pracujących, możliwość parkowania przed domem, dojazd autobusem 113, 612 i nocnym z Dworca Głównego - 400 zł/os./mies. Wrocław, tel. 071/373-04-39 GI949F7MY

DO WYNAJĘCIA DWA POKOJE, 1-osobowe, we Wrocławiu (Ołtaszyn), osobne wejście, dla studentów lub ew. na biuro - 500 zł/os./mies. Wrocław, tel. 071/368-14-64 GI97FKCPL

DO WYNAJĘCIA MIEJSCE W POKOJU 2-OSOBOWYM, dla mężczyzny bez nałogów, w domu na Kozanowie, osobne wejście, kuchnia, łazienka, TV kablowa, internet - 400 zł/mies. Wrocław, tel. 0608/22-36-68, 0693/11-02-03 GI97NLK99

DO WYNAJĘCIA POKOJE, 1-, 2- i 3-osobwe, z łazienką, aneks kuchenny, internet, parking, indywidualnie lub dla firm, w Jelczu-Laskowicach, 20 km od centrum Wrocławia, dojazd PKP, PKS - 700 zł/os./mies. lub 90 zł/os./doba. Tel. 0601/78-88-13 GI97ELNH3

AUTOSZYBY SPRZEDAŻ-MONTAŻ-NAPRAWA
LEGNICA, ul. Jaworzyńska 254, tel. 076/850-72-30/31
BOLESŁAWIEC, ul. Orla 4, tel. 075/735-21-13 OR084579

DO WYNAJĘCIA POKOJE, dla pracowników firm, kuchnia + wyposażenie, parking, cena od 18 do 20 zł/osobodoba. Kobierzyce, powiat wrocławski, tel. 0664/03-64-26 GI97H4794

DO WYNAJĘCIA POKOJE, dla pracowników firm - 18 zł za osobę na dobę. Legnica, tel. 0608/17-64-54 GI9YLLMH

DO WYNAJĘCIA POKOJE, dla pracowników firmy - 15 zł/osobodoba. Mirków, powiat wrocławski, tel. 0793/52-92-12 GI97HFCXE

DO WYNAJĘCIA POKOJE, dla osób pracujących, wyposażony, mieszkania 1-, 2-pokojowe, każde z kuchnią i łazienką. Każda grupa pracowników ma własne mieszkanie do dyspozycji, bez konieczności dzielenia się z obcymi osobami. Blisko wjazdu na A4, okolice Wrocław wsch. - 13 zł doba od osoby, do uzg. Piskorzów, tel. 0605/39-25-92 II97RMKWM

DO WYNAJĘCIA POKOJE, dla pracowników firm, pełne wyżywienie, parking, blisko zjazdu z autostrady A4 w kier. na Strzelin, Piskorzów - 10 zł/os./dobę. Piskorzów, powiat oławski, tel. 0515/93-39-77, 0503/87-49-89 GI97NLACN

DO WYNAJĘCIA POKOJE, w domu jednorodzinnym, dla pracowników firm - 450 zł/os./mies. Wrocław, tel. 0609/47-32-20 GI9WTM7H

DO WYNAJĘCIA POKOJE, dla pracowników firm - 13 zł/osobodoba. Wrocław, tel. 0513/18-81-93 GI97ET3J4

DO WYNAJĘCIA POKOJE, w Kobierzycach, dla pracowników - 17 zł/osobodoba. Wrocław, tel. 0791/26-70-76 GI97FK3L3

DO WYNAJĘCIA POKOJE, dla pracowników firmy, na os. Strachocin, 15 minut od pl. Grunwaldzkiego, cena od 25 do 30 zł za osobę na dobę. Wrocław, tel. 071/346-60-06, 0510/40-58-43 GI94W4LRC

DO WYNAJĘCIA POKOJE 2-, 3- i 4-osobowe, dla pracujących osób lub firmy, w Dobrzykowicach, 15 min. od placu Grunwaldzkiego - 300 zł/os./mies. Wrocław, tel. 0661/25-66-67 GI97KYNLE

DO WYNAJĘCIA POKOJE, przy ul. Buraczanej, wszystkie media, internet, umeblowane, cena od 20 do 35 zł za osobę na dobę. Wrocław, tel. 0784/14-41-66, 071/333-49-16, 0696/09-92-06 GI94FWXTX

DO WYNAJĘCIA POKOJE 2-, 3- i 4-osobowe, w okolicy pl. Grunwaldzkiego, dla pracujących osób lub firmy - 500 zł/os./mies. + liczniki. Wrocław, tel. 0885/41-59-61, 0887/09-56-49 GG9NPCHR

DO WYNAJĘCIA POKOJE, dla pracowników firm, wysoki standard, łazienki, w płd. części Wrocławia - 25 zł/os./doba. Wrocław, tel. 0501/29-19-17 GG94HWT9L

DO WYNAJĘCIA POKOJE 1-, 2-osobowe, w willi, na Karłowicach - 500 zł/os./mies. Wrocław, tel. 0791/26-67-68 GG9JXTFM

DO WYNAJĘCIA POKOJE, dla pracowników firmy, 2-, 3-osobowy, na Krzykach, we Wrocławiu - 100 zł/osobę/tydzień. Wrocław, tel. 0510/34-20-55 GI97RTLP4

DO WYNAJĘCIA POKOJE 1-, 2-osobowe, umeblowane, w centrum, pl. Grunwaldzki i okolice, dla studentów, osób pracujących, oddzielne wejścia, w bloku, willowe, mieszkania studenckie - 400 zł/mies. BIURO FILAR. Wrocław, ul. Kościuszki 64/2, tel. 071/786-95-50, 0504/35-82-51 N01026077

DO WYNAJĘCIA POKOJE, dla firm lub panów, kuchnia, łazienka, pościel, umeblowane, bdb warunki, dojazd, atrakc. lokalizacja - 450 zł/os./mies. Wrocław, tel. 0888/52-26-91 GI97N7JAT

DO WYNAJĘCIA POKOJE, dla pracowników firm, komfortowe warunki, bezpieczny parking - 15 zł/os./doba. Wrocław, tel. 071/346-23-53, 0506/53-19-63 GI94KTTJM

DO WYNAJĘCIA POKOJE, dla pracowników firm, każdy z lodówką, łazienką i TV, parking, nieograniczony dostęp do kuchni, blisko d.h. Astra, na Kuźnikach, przy ul. Hermanowskiej - 15 zł/os./dobę. Wrocław, tel. 071/374-43-09, 0503/87-49-89 GI97KJEEP

DO WYNAJĘCIA POKOJE, dla firm i osób pracujących, osobne wejście, blisko c.h. Korona, na Psim Polu, internet, TV, ciepła woda, lodówka, bdb warunki - 15 zł/os./dobę. Wrocław, tel. 071/345-78-18, 0518/37-08-64, 0507/22-24-24 GI97M7R7X

DO WYNAJĘCIA POKOJE 1-, 2-, 3-, 4-OSOBOWE, dla firm lub osób pracujących, osobne wejście, TV, internet, dostęp do kuchni, we Wrocławiu - Psie Pole, blisko CH Korona - 15 zł/osobodoba. Wrocław, tel. 071/348-80-38, 0665/65-87-31 GI97FPJH7

DO WYNAJĘCIA POKOJE 1-, 2-, 3-, 4-OSOBOWe, dla firm lub osób pracujących, osobne wejście, TV, internet, dostęp do kuchni, we Wrocławiu - Psie Pole, blisko CH Korona - 15 zł/os./doba. Wrocław, tel. 071/348-80-38, 0665/65-87-31 GI97R7N7K

DO WYNAJĘCIA POKOJE 2-OSOBOWE, internet - 350 zł/os./mies. Wrocław, tel. 071/344-07-26 GI97KF9PE

FOTO **DO WYNAJĘCIA POKOJE 2-OSOBOWE**, dwa pokoje, najchętniej dla par pracujących lub uczących się, umowa długoterminowa, cena 500 zł/mies. za pokój, w tym internet + media, wymagana kaucja 500 zł, lokalizacja na Tarnogaju, uwaga: w grudniu 2009 r., styczniu i lutym 2010 cena obniżona - 400 zł/mies., promocja. Wrocław, tel. 0602/89-59-89, 0608/46-11-54 II97NY79N

DO WYNAJĘCIA POKOJE 3-OSOBOWE, osobne wejście, TV, wszelkie wygody, blisko CH Korona - 15 zł/osobodoba lub 450 zł/mies. Wrocław, tel. 071/345-73-27 GI97M7R79

DO WYNAJĘCIA POKÓJ, dla studenta lub osoby pracującej, dostęp do kuchni i łazienki - 450 zł/mies. Tel. 0791/74-08-26 GI97JECJP

DO WYNAJĘCIA POKÓJ, w ścisłym centrum, k. opery, komfortowy, z jedną studentką w drugim - 1.000 zł mies. Niemcy, tel. 0049/16-39-87-62-08 GI97NTXWL

DO WYNAJĘCIA POKÓJ, w Oławie, przy ul. Chrobrego - 500 zł/mies. Oława, tel. 0792/98-80-01 GI97RTRYA

DO WYNAJĘCIA POKÓJ, c.o., energia el., gaz, kanalizacja, woda, bez pośredn., dla osób pracujących, dostęp do kuchni i łazienki, sprzęt AGD u RTV, umeblowany, w pełni wyposażony, dla pracowników firm - 15 zł/osobodoba. Swojków, powiat oławski, tel. 0603/67-58-10, 071/316-41-09 II97RMLPM

DO WYNAJĘCIA POKÓJ, umeblowany, dla pracującego pana, kuchnia, łazienka, TV - 550 zł/mies. Wrocław, tel. 071/352-48-25, 0508/61-12-21 GI97RALCE

DO WYNAJĘCIA POKÓJ, umeblowany, dla dwóch osób - 950 zł/mies. lub dla jednej osoby - 700 zł/mies. Wrocław, tel. 071/373-74-56 GI97RTN4C

DO WYNAJĘCIA POKÓJ, pow. 26 m2, przy ul. Łokietka - 900 zł/mies. + opłaty licznikowe. Wrocław, tel. 0502/30-09-40 GI97LCXTT

DO WYNAJĘCIA POKÓJ, pow. 26 m2, duży, w mieszkaniu rozkładowym, kuchnia, łazienka, w.c., atrakc. lokalizacja, we Wrocławiu, przy ul. Zielińskiego, wysoki parter, winda - 900 zł/mies. + liczniki. Wrocław, tel. 0606/50-59-54, 071/372-76-25 GI97KN7K4

DO WYNAJĘCIA POKÓJ, dla kulturalnej osoby - 450 zł/mies. Wrocław, tel. 071/357-20-87 GI97RTLCT

DO WYNAJĘCIA POKÓJ, dla 1 lub 2 osób, umeblowany, we Wrocławiu na Starym Mieście, przy ul. Żytniej, w 2-pokojowym mieszkaniu, sprzęt AGD, spokojna okolica, na 2. piętrze - 500 zł/os./mies. bez dodatkowych opłat. Wrocław, tel. 0781/86-46-00 GI97PM7RM

DO WYNAJĘCIA POKÓJ, pow. 15 m2, c.o., energia el., Internet, kanalizacja, woda, bez pośredn., dla osoby pracującej, dla studenta, dla studentki, dostęp do kuchni, dostęp do łazienki, sprzęt AGD, umeblowany, wyposażony, komunikacja miejska - autobus D, 107 i 133 oraz nocny - 560 zł uzgodnienia. Wrocław, tel. 0602/76-87-43 sjoasias@gmail.com II97PMEPN

DO WYNAJĘCIA POKÓJ, pow. 20 m2, umeblowany, w centrum (blisko Rynku), c.o. miejskie, wszystkie media, internet, TV kablowa, do zamieszkania od zaraz, dostęp do łazienki, pralki i lodówki, dla 1. osoby - 550 zł/mies. lub dla pary - 800 zł/mies. z licznikami. Wrocław, tel. 071/724-58-40, 0505/05-38-04 GI97JTJN3

DO WYNAJĘCIA POKÓJ, we Wrocławiu (Muchobór Mały) - 600 zł/mies. Wrocław, tel. 071/353-93-38 GI97P4CNX

DO WYNAJĘCIA POKÓJ 1-OSOBOWY - 500 zł/mies. Bielany Wrocławskie, tel. 0665/74-80-36 po godz. 17 GI97LWFEK

DO WYNAJĘCIA POKÓJ 1-OSOBOWY, łazienka, kuchnia, umeblowany, wysoki standard, 10 km od Opola - 40 zł/os./dobę. Dąbrowice, powiat opolski, tel. 0698/64-35-13 GI97PFFEW

DO WYNAJĘCIA POKÓJ 1-OSOBOWY, na os. Sobieskiego, dla osoby niepalącej, internet - 550 zł/mies. + opłaty licznikowe i kaucja. Wrocław, tel. 071/346-61-60, 0513/80-32-21 GI97LMAXK

DO WYNAJĘCIA POKÓJ 1-OSOBOWY, przy ul. Grabiszyńskiej, dla niepalącej pani, bez internetu, w bloku - 440 zł/mies. Wrocław, tel. 0508/96-10-77, 0503/68-57-72 GI97JKH9T

NOCLEGI
DLA FIRM
791 002 535
665 167 500

AUTO SZYBY NAJTANIEJ !!
OR063982
Wrocław, ul. Torfowa 43, tel./fax 071/372-63-01, 0601 780 378
Jelenia Góra, ul. Powstańców Wlkp. 17A, tel. 075/767-88-54, tel. kom. 0-601 780 946
Bolesławiec, ul. Różana 19, tel. 075/734-73-10
Lubin, przy szybie "Bolesław", tel. 076/842-19-38
Wałbrzych, ul. Teligi 29, tel. 074/841-60-59
montaż z kuponem
20 % taniej !!!

DO WYNAJĘCIA POKÓJ 1-OSOBOWY, w willi, umeblowany, komfortowy, dla osoby niepalącej, w wieku do 35 lat, na Zaciszu, osobne wejście - 650 zł/mies. Wrocław, tel. 071/348-32-11 GI97LW433

DO WYNAJĘCIA POKÓJ 1-OSOBOWY, pow. 24 m2, na Zaciszu, komfortowy, umeblowany, internet, dla studenta lub studentki - 480 zł/mies. Wrocław, tel. 071/347-91-52 GI97LFYWE

DO WYNAJĘCIA POKÓJ 1-OSOBOWY, umeblowany, w centrum, dla spokojnej osoby, bez nałogów - 500 zł/mies. + media. Wrocław, tel. 071/341-17-67 GI97NL7NN

FOTELIKI
SAMOCHODOWE
wózki, łóżeczka
chodziki, akcesoria
dla niemowląt,
odzież, pościel
HURTOWNIA „BAJKA"
ART. DZIECIĘCYCH
OR091916
Wrocław, ul. Długosza 2/6
tel. 071/327-32-53
pon.-pt. 8.30-16.00, sob. 8.00-14.00

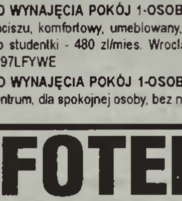

DO WYNAJĘCIA POKÓJ 1-OSOBOWY, w centrum, dla osoby młodej, uczącej się lub pracującej - 500 zł/mies. + media. Wrocław, tel. 0698/07-25-96 po godz. 17 GI97PPC33

DO WYNAJĘCIA POKÓJ 1-OSOBOWY, w willi, osobne wejście, dla pracującego pana, na Krzykach, w okolicy Parku Południowego - 450 zł/mies. + opłaty licznikowe. Wrocław, tel. 0601/58-05-39, 0609/24-86-26 GI97FPE4M

DO WYNAJĘCIA POKÓJ 1-OSOBOWY, dla pracującego, niepalącego pana, na Grabiszynku - 550 zł/mies. Wrocław, tel. 071/363-25-53 GI97RTNKW

DO WYNAJĘCIA POKÓJ 1-OSOBOWY, z kuchnią i łazienką, c.o., warunki samodzielne, umeblowany, cicha, spokojna, zielona okolica, parkowanie na posesji - 550 zł/mies., bez dodatkowych opłat + kaucja. Wrocław, tel. 071/349-42-67, 0794/65-59-83 GI97JTJEH

Do wynajęcia pomieszczenia
warsztatowo-magazynowe z kanałem,
pomieszczenia socjalne,
na 1. piętrze powierzchnia biurowa 140 m2,
plac parkingowy, przy ul. Krakowskiej 30,
Wrocław, tel. 696 872 553, 608 844 603

DO WYNAJĘCIA POKÓJ 1-OSOBOWY, we Wrocławiu (Stabłowice Nowe), dojazd tramwajami 10 i 22, dla pana bez nałogów - 400 zł/mies. Wrocław, tel. 071/354-01-78 GI97NEYY7

DO WYNAJĘCIA POKÓJ 1-OSOBOWY, w mieszkaniu 2-pokojowym, na piętrze willi, na Muchoborze Małym, umeblowany, internet - 550 zł/mies. Wrocław, tel. 0502/90-27-33 GI97RTPMX

DO WYNAJĘCIA WE WROCŁAWIU WARSZTAT
OR092703
pow. 200 m2, z pomieszczeniami socjalnymi ☎ 603 950 894

DO WYNAJĘCIA POKÓJ 1-OSOBOWY, w willi, dla pracującego pana lub studenta, doskonała lokalizacja, na Krzykach (Gaj), naprzeciw Akademii Medycznej przy ul. Borowskiej - 500 zł/mies. Wrocław, tel. 0510/38-35-00 GI97NMFLT

DO WYNAJĘCIA POKÓJ 1-OSOBOWY, umeblowany, pralka, lodówka, aneks kuchenny, łazienka, we Wrocławiu (os. Gaj), blisko Akademii Medycznej, w willi, osobne wejście, dla młodego, spokojnego pana bez nałogów - 550 zł/mies. Wrocław, tel. 0889/78-32-44 GI97LHHTX

DO WYNAJĘCIA POKÓJ 1-OSOBOWY, pow. 20 m2, we Wrocławiu (Krzyki), przy ul. Dróżniczej, umeblowany, samodzielny, dla niepalącej osoby, aneks kuchenny, łazienka, sprzęt AGD, TV, internet, możliwość parkowania samochodu przed domem - 800 zł/mies. + kaucja. Wrocław, tel. 0693/39-67-48 GI97JTJJT

DO WYNAJĘCIA POKÓJ 1-OSOBOWY, dla pani pracującej lub studentki, we Wrocławiu, przy ul. Macedońskiej - 450 zł/mies. Wrocław, tel. 0601/89-23-52, 071/352-65-72 GI97M7R4N

DO WYNAJĘCIA POKÓJ 1-OSOBOWY, umeblowany, kuchnia, łazienka, osobne wejście, dla pracującego pana - 500 zł. Wrocław, tel. 0782/65-71-96 GI97P9EEN

DO WYNAJĘCIA POKÓJ 1-OSOBOWY, z oddzielnym wejściem, z używalnością kuchni i łazienki, na Ołtaszynie - 550 zł/mies., bez dodatkowych opłat. Wrocław, tel. 071/368-75-67 GI97PTK4L

DO WYNAJĘCIA POKÓJ 1-OSOBOWY, dla studenta lub studentki, osobne wejście, willa na Zaciszu, meble, ul. Piłata, bez dopłat - 400 zł/mies. Wrocław, tel. 071/349-90-48 GI97RTTCP

DO WYNAJĘCIA POKÓJ 2-OSOBOWY, z osobnym wejściem, aneks kuchenny i łazienka - 700 zł/mies. Dobrzykowice, powiat wrocławski, tel. 0661/25-66-67 GI97HRPC3

DO WYNAJĘCIA POKÓJ 2-OSOBOWY, możl. korzystania z kuchni i łazienki - 400 zł/os./mies. Wrocław, tel. 071/325-58-32 GG9R7J9H

DO WYNAJĘCIA POKÓJ 2-OSOBOWY, na Krzykach - 430 zł/os./mies. Wrocław, tel. 0508/43-80-66, 071/336-56-06 GI97PLYFJ

DO WYNAJĘCIA POKÓJ 2-OSOBOWY, umeblowany, TV, w pełni wyposażona kuchnia (lodówkozamrażarka) i łazienka (pralka Bosch), na parterze willi, dobry dojazd do centrum - 500 zł/os./mies. (bez dodatkowych opłat). Wrocław, tel. 071/351-53-19, 0514/70-05-75 GI97AYTX9

DO WYNAJĘCIA POKÓJ 2-OSOBOWY, dla pary lub 2 młodych mężczyzn, osobne wejście, internet, do zamieszkania od 2010 r., na Muchoborze Małym, przy ul. Norweskiej - 500 zł/mies./osoba. Wrocław, tel. 071/357-35-76 GI97NXXNT

DO WYNAJĘCIA POKÓJ 2-OSOBOWY - 400 zł/mies./osobę. Wrocław, tel. 071/782-07-54 GI97KRAAT

DO WYNAJĘCIA POKÓJ 2-OSOBOWY, w willi, z aneksem kuchennym i łazienką, na Psim Polu, przy ul. Zajączkowskiej - 400 zł/os./mies. Wrocław, tel. 0605/95-16-21 GI97PFNYW

DO WYNAJĘCIA POKÓJ 2-OSOBOWY, we Wrocławiu, blisko dworca PKS - 360 zł/os./mies. Wrocław, tel. 071/367-19-56, 0508/75-00-81 GI97C33JH

DO WYNAJĘCIA POKÓJ 2-OSOBOWY, w willi, kuchnia, łazienka, osobne wejściem dla osób pracujących, bez nałogów - 650 zł/os./mies. Wrocław, tel. 071/327-41-42, 0794/16-94-14 GI97RTKP3

DO WYNAJĘCIA POKÓJ 2-OSOBOWY, na Krzykach, we Wrocławiu - 430 zł/mies./osobę. Wrocław, tel. 0508/43-80-66 GI97RTLTM

FOTO **DO WYNAJĘCIA POKÓJ 2-OSOBOWY**, przy bulwarze Ikara, pow. 50 m2, c.o., energia el., gaz, Internet, woda, bez pośredn., dla osób pracujących, studenta lub studentki, dostęp do kuchni, łazienki, sprzęt AGD, umeblowany, w centrum, wyposażony, superoferta - 500 zł/mies. od osoby, bez dodatkowych opłat. Wrocław, tel. 0660/48-52-25 fionka8i8@o2.pl II97R3LTC

DO WYNAJĘCIA POKÓJ 2-OSOBOWY, może być dla pary, komfortowe warunki, po remoncie, okolice akademii ekonomicznej - 450 zł/mies. od osoby. Wrocław, tel. 0695/92-50-66 corsa74mk@op.pl II97RARN4

DO WYNAJĘCIA POKÓJ 2-OSOBOWY, pow. 25 m2, umeblowany, w willi, z niezależną kuchnią i łazienką, dla dwóch pracujących pań lub pary, bdb warunki, blisko przystanków i sklepów, we Wrocławiu (Muchobór Wielki) - 380 zł/os./mies. + media. Wrocław, tel. 0609/14-69-78, 071/788-27-17 GI97NEY93

DO WYNAJĘCIA POKÓJ 2-OSOBOWY, pow. 21 m2, umeblowany, łazienka, dostęp do kuchni, lodówka, c.o., we Wrocławiu (Fabryczna) - 400 zł/os./mies. Wrocław, tel. 071/332-36-10 GI97RAM47

DO WYNAJĘCIA POKÓJ 2-OSOBOWY, duży, umeblowany, dobre warunki, możl. podłączenia internetu, dla osób uczących się lub pracujących - 360 zł/os./mies. bez dodatkowych opłat. Wrocław, tel. 0601/99-60-38 GI97KWEET

DO WYNAJĘCIA POKÓJ 2-OSOBOWY, dla panów uczących się lub pracujących, w domu jednorodzinnym, kuchnia, łazienka, TV, osobne wejście, blisko przystanku autobusowego - 350 zł/os./mies. Wrocław, tel. 071/345-73-39, 0604/54-44-28 GI97PTJRH

DO WYNAJĘCIA POKÓJ 2-OSOBOWY, pow. 16 m2 w mieszkaniu studenckim, po remoncie, w willi, we Wrocławiu - Biskupin, do dyspozycji pralnia i suszarnia, kablówka, internet w cenie, 4 przystanki do pl. Grunwaldzkiego - 430 zł/mies. Wrocław, tel. 0601/87-07-47 GI97M7REE

DO WYNAJĘCIA POKÓJ 2-OSOBOWY, umeblowany, we Wrocławiu, przy ul. Tomaszowskiej (boczna ul. Kamiennej) - 400 zł/os./mies. Wrocław, tel. 0502/53-17-39 GI97LE7PX

DO WYNAJĘCIA POKÓJ 3-OSOBOWY, umeblowany, używalność kuchni, łazienka, parter willi, na Psim Polu, ul. Zajączkowska - 350 zł/os./mies. Wrocław, tel. 0605/95-16-21 GI97R7MJM

DO WYNAJĘCIA POKÓJ 4-OSOBOWY, możl. korzystania z kuchni i łazienki, osobne wejście - 400 zł/os./mies. Wrocław, tel. 071/325-58-32 GG9R7J9A

DO WYNAJĘCIA INNE

DO WYNAJĘCIA BUDYNEK, w Kępnie - 3.500 zł/mies. Kępno, tel. 0602/46-06-64 GI97NET4Y

DO WYNAJĘCIA BUDYNEK HANDLOWY, pow. 450 m2, działka 3800 m2, nadaje się na sklep meblowy lub inny, blisko Wrocławia, przy drodze nr 94 Wrocław - Opole, ogrodzony, wszystkie media, atrakc. lokalizacja - 11.000 zł/mies. netto. Oława, tel. 0698/59-09-11, 0668/32-23-53 GI97JXRFL

DO WYNAJĘCIA GRUNT, pow. 1.7 ha, ze stawem o pow. 0.50 ha, ogrodzony, w Żmigrodzie - 150 zł/mies. Wrocław, tel. 0501/75-49-90 GI97LCRTE

DO WYNAJĘCIA GRUNT ROLNY, pow. 1000 m2 lub 0.5 ha, nadaje się na powierzchnie magazynowe, doskonały dojazd do Wrocławia (7 km od CH „Korona") - 1.000 zł/mies. Wrocław, tel. 0605/62-00-14 GI97EYYXC

DO WYNAJĘCIA ŁĄKA, pow. 1.4 ha, w Szczepanowie - 600 zł/rok. Szczepanów, powiat średzki, tel. 071/725-51-34 GI97PFMCW

DO WYNAJĘCIA OBIEKT PRZEMYSŁOWY, o pow. 600 m2, na dział. magazyn., prod. lub usługową, wolno stojący, 2-kondygn., przy głównej ulicy, z możliwością prowadzenia warsztatu samoch. (3 garaże z kanałami), teren ogrodzony, strzeżony, własna droga dojazdowa i plac manewrowy utwardzony wszystkie media, winda towarowa - 8000 zł + VAT. Legnica, tel. 0608/32-30-82 GI97PFMWP

DO WYNAJĘCIA PLAC, na dowolną działalność gosp., przy drodze krajowej Wrocław - Oława - Opole, w Oławie, w kształcie prostokąta, krótszym bokiem przylega do drogi - 1.50 zł/m2/mies., możl. podpisania umowy długoterminowej. Wrocław, tel. 0886/25-25-50 GI94LCMWR

DO WYNAJĘCIA POMIESZCZENIE, pow. 100 m2, wysokie bramy wjazdowe, na każdą dział. gosp. - 1.000 zł/mies. Dzierżoniów, tel. 0516/30-37-23 GI97LW79T

DO WYNAJĘCIA SALE, w pałacu, na imprezy lub wesela, 2 km od Legnicy - 40 zł/osobę. Legnica, tel. 0608/17-64-54 GI9YLJJA

DO WYNAJĘCIA STODOŁA, pow. 500 m2, na warsztat samochodowy, hurtownię - 2.000 zł/mies. Nasławice, powiat wrocławski, tel. 0661/54-60-38 GI97LWCAJ

DO WYNAJĘCIA WARSZTAT, pow 45 m2, z kanałem, osobny wjazd, plac 100 m2, brama 3x3 m, we Wrocławiu (Klecina), nadaje się też na handel - 2.500 zł/mies. Tel. 0784/29-23-01 GI97HNPKC

POSZUKUJĘ DO WYNAJĘCIA

POSZUKUJĘ DO WYNAJĘCIA HALI, pow. od 1500 m2 do 2000 m2, bez pośredników, na długi okres czasu, do 10 km od Wrocławia. Tel. 0667/28-83-51, 0669/92-29-03 W02008839

POSZUKUJĘ DO WYNAJĘCIA HALI lub garażu na warsztat mechaniczny, w Oleśnicy lub okolicy (20 km). Oleśnica, tel. 0794/70-22-37 GI97FJL7Y

POSZUKUJĘ DO WYNAJĘCIA MIESZKANIA, pokoju, we Wrocławiu, pilnie, bezpłatne przyjmowanie ofert, szybkie terminy realizacji. BN FILAR, Wrocław, ul. Kościuszki 64/2, tel. 071/789-57-10, 0504/35-84-52 N01026087

POSZUKUJĘ DO WYNAJĘCIA MIESZKANIA 1- LUB 2-POKOJOWEGO, w południowej części Wrocławia. Wrocław, tel. 0666/85-55-77 GI97RTKCC

POSZUKUJĘ DO WYNAJĘCIA MIESZKANIA 1-POKOJOWEGO, może być pokój z aneksem kuchennym, na Kozanowie, Nowym Dworzelub Kuźnikach także w willi z osobnym wejściem - do 800 zł/mies. Wrocław, tel. 0692/70-77-33

POSZUKUJĘ DO WYNAJĘCIA POKOJU, z kuchnią, w Trzebnicy lub okolicy. Tel. 0605/94-39-56 GI97JXNPN

POSZUKUJĘ DO WYNAJĘCIA POKOJU, dla emeryta, tanio. Wrocław, tel. 0510/79-73-64 GI97RTNFJ

POSZUKUJĘ DO WYNAJĘCIA POMIESZCZENIA hala, stodoła, wiata, z możliwością zamieszkania. Gostyń, tel. 0791/52-47-92 GI97P9CXN

POSZUKUJĘ DO WYNAJĘCIA POMIESZCZENIA, na warsztat samochodowy, pow. około 100 m2, chętnie z kanałem. Wrocław, tel. 0504/20-18-36 GI979YMNF

POSZUKUJĘ DO WYNAJĘCIA POMIESZCZENIA, MAGAZYNU, z działką, pod działalność gospod., we Wrocławiu. Tel. 0516/08-43-70 GI97E9FT4

ZAMIANA

Zamienię małe mieszkanie po remoncie, z niskim czynszem na inne – większe, może być zadłużone. Pomogę spłacić dług i wstrzymać eksmisję komorniczą. Wrocław, tel. 071 332 41 79 lub 06 61 61 61 61

OR092287

ZAMIENIĘ DOM, pow. 218 m2, połowa do remontu + budynek gosp., o pow. 140 m2, strych do adaptacji o pow. 105 m2, garaż o pow. 35 m2, 2 piwnice o pow. 20 i 25 m2, działka pow. 30 a, sad, atrakc. lokalizacja, w miejscowości Paczków - na mieszkanie lub inne propozycje. Bierutów, powiat oleśnicki, tel. 0514/17-87-36, 0794/96-47-89 GI94CA4PA

ZAMIENIĘ DOM wolno stojący, w Jelczu-Laskowcach, nowy, do zamieszkania od zaraz, pow. 136 m2, wszystkie media, kuchnia, salon, 4 pokoje, 2 łazienki, wykończony - na mieszkanie we Wrocławiu, w obojętnym stanie. Jelcz-Laskowice, powiat oławski, tel. 071/318-80-33, 0608/65-32-14 GI97N33TK

ZAMIENIĘ DOM, jednorodzinny, nowy na obrzeżach Lwówka Śl., pow. 200 m2, 5 pokoi z budynkiem gospodarczym, na mieszkanie 3-4 pokojowe w Świebodzicach - 405.000 zł. Lwówek Śląski, tel. 0603/50-91-11 GI97KJ949

ZAMIENIĘ DOM, wolno stojący, w Bielawie, pow. użytkowa 120 m2/250 m2, działka o pow 12,5 a, media (gaz, woda, prąd, kanalizacja, siła, telefon, SAT), 2 łazienki, 2 kuchnie, 2 niezależne mieszkania, I piętro do zagospodarowania, nowy ocieplony dach - na podobny w Kłodzku lub okolicach. Polanica-Zdrój, powiat kłodzki, tel. 0783/98-44-64 po godz. 21 GI94FWR4J

ZAMIENIĘ DOM, w zabudowie bliźniaczej, możliwość rozbudowy, działka o pow. 7 a, z możliwością budowy drugiego domu, na Karłowicach - na 2 mieszkania 2-pokojowe + mała dopłata. Wrocław, tel. 0791/26-67-68 GI9KNYET

ZAMIENIĘ DOM, willa + działka własnościowe, na Karłowicach, 2-kondygnacyjny, z podpiwniczeniem, garaż, parking, duży ogród o pow. 7 a - na 700.000 zł + 2 mieszkania lub 1.000.000 zł + 1 mieszkanie, możliwość negocjacji. Wrocław, tel. 0791/26-67-68 GI97F7Y7Y

ZAMIENIĘ DOM, w zabudowie bliźniaczej, możliwość rozbudowy, działka o pow. 7 a, z możliwością budowy drugiego domu, na Karłowicach - na 2 mieszkania 2-pokojowe + mała dopłata. Wrocław, tel. 0791/26-67-68 GI9KNYET

ZAMIENIĘ DOM, w miejscowości Wyrzysk (Wielkopolskia), pow 120 m2, 3 pokoje, salon, kuchnia, łazienka, wyodrębniony lokal o pow. 40 m2, nadający się na działalność gospod., 3 garaże, 2 działki o pow. 381 m2 - na mieszkanie M2 lub M3, we Wrocławiu. Wyrzysk, powiat pilski, tel. 0721/57-60-76 GI97NLJEF

ZAMIENIĘ DWA MIESZKANIA - na nowy dom, we Wrocławiu lub w okolicy. Wrocław, tel. 0500/66-77-66 GG94FNLPC

ZAMIENIĘ DWA MIESZKANIA, we Wrocławiu i w Lubinie - na nowy, mały dom we Wrocławiu lub w bliskiej okolicy. Wrocław, tel. 0500/66-77-66 GG9THCCL

ZAMIENIĘ DZIAŁKĘ BUDOWLANĄ, atrakc. lokalizacja - na mieszkanie we Wrocławiu. Oleśnica, tel. 0790/24-89-35 GI97ELJKP

ZAMIENIĘ DZIAŁKĘ BUDOWLANO-PRZEMYSŁOWĄ, pow 40 a, wiata metalowa o pow. 700 m2, w Sycowie - na dom, mieszkanie. Syców, powiat oleśnicki, tel. 0502/22-57-30 GI97CYFT7

ZAMIENIĘ MIESZKANIE, pow. 24 m2, na 1. piętrze, media miejskie, we Wrocławiu przy Ogrodzie Botanicznym - na 3-pokojowe, możl. dopłata, spłata zadłużenia. Tel. 0692/30-06-31 GI97RTMRJ

ZAMIENIĘ MIESZKANIE, o pow. 65 m2, we Wrocławiu - Pilczyce, po rem. kapit. - na dom jednorodzinny we Wrocławiu. Tel. 0607/61-46-12 GI97M7RA9

ZAMIENIĘ MIESZKANIE, własnościowe, pow. 96 m2, po remoncie - na inne lub sprzedam. Bystrzyca Kłodzka, tel. 0516/93-75-25, 074/811-26-04 GG94WAWYY

ZAMIENIĘ MIESZKANIE, pow 28 m2, rozkładowe, piec, wysoki parter, po remoncie - na większe z c.o., do 2. piętra. Wrocław, tel 0691/76-29-92 GI97MX7AL

ZAMIENIĘ MIESZKANIE, we Wrocławiu - na nowy, mały dom we Wrocławiu lub bliskiej okolicy, wolno stojący. Wrocław, tel. 0500/66-77-66 GI9XJXHN

ZAMIENIĘ MIESZKANIE, w Lubinie - na nowy, mały dom, we Wrocławiu lub okolicy. Wrocław, tel. 0500/66-77-66 GI943X4TP

ZAMIENIĘ MIESZKANIE, pow. 84 m2, we Wrocławiu na Karłowicach - na dom, we Wrocławiu lub okolicy, ew. sprzedam. Wrocław, tel. 0509/95-07-02 GI97MJ3X4

ZAMIENIĘ MIESZKANIE, pow. 28 m2, rozkładowe, po remoncie, na parterze - na większe, do 2 p., z c.o. Wrocław, tel. 071/795-76-16 po godz. 15 GI97FXYXK

ZAMIENIĘ MIESZKANIE, pow. 107 m2, kwaterunkowe, na 1 p., rozkładowe, dwustronne, po remoncie (stolarka okienna i drzwi, panele, kafle) - na mniejsze, 2-pokojowe, do 2 p., pow. 50 m2, z dopłatą. Wrocław, tel. 071/341-37-10, 0783/01-69-35 GI97K9CRL

ZAMIENIĘ MIESZKANIE KOMUNALNE, pow. 65 m2 - na spółdzielcze, we Wrocławiu, może być zadłużone, do remontu, pomogę w spłacie zadłużenia, dopłacę. Wrocław, tel. 0605/90-67-60 GI97J3FEM

ZAMIENIĘ MIESZKANIE, własnościowe, we Wrocławiu - na dom w okolicach Wrocławia, może być do remontu. Wrocław, tel. 0604/30-25-02 GG9WN334

ZAMIENIĘ MIESZKANIE, na inne, może być zadłużone, pomogę spłacić dług i wstrzymać eksmisję komorniczą. Wrocław, tel. 071/353-12-34 GI97KWJT4

ZAMIENIĘ MIESZKANIE 1-POKOJOWE SPÓŁDZIELCZO-WŁASNOŚCIOWE, pow. 30 m2, na 6. piętrze, ks. wieczysta, na 6. piętrze, winda, we Wrocławiu, na Krzykach - na 2-pokojowe, w tej dzielnicy. Wrocław, tel. 071/789-63-85 GG9R7FW9

ZAMIENIĘ MIESZKANIE 1-POKOJOWE, pow. 32 m2, kwaterunkowe, w miejscowości Śmigiel - na mieszkanie we Wrocławiu, z dopłatą. Wrocław, tel. 071/789-40-30 GI97RTKYK

ZAMIENIĘ MIESZKANIE 1-POKOJOWE, o pow. 20,45 m2, we Wrocławiu, przy ul. Strzegomskiej - na większe, min. 2-pokojowe, może być zadłużone lub do remontu, ew. dom na wsi, może być do remontu, bez pośredników. Wrocław, tel. 0501/87-17-77 GG9THCC3

ZAMIENIĘ MIESZKANIE 2-POKOJOWE, pow. 58 m2, kwaterunkowe, jasna kuchnia, przedpokój, łazienka, balkon, WC, ogrzew. elektryczne (II taryfa) - na 2-pokojowe, o mniejszym metrażu i podobnym standardzie, do 3. piętra, z możl. wykupienia. Tel. 0791/74-08-26 GI97CRJXJ

ZAMIENIĘ MIESZKANIE 2-POKOJOWE, 36.60 + 10 m2, na poddaszu, w miejscowości Bytom, atrakcyjna dzielnica, gaz, woda, internet, telewizja - na mieszkanie na 1. lub 2. piętrze, w okolicach lub poza województwem śląskim. Bytom, tel. 0510/86-70-95 II97RMMX9

ZAMIENIĘ MIESZKANIE 2-POKOJOWE, 50 m2, rozkładowe, ładne - na mieszkanie 2-pokoiowe we Wrocławiu, może być mniejsze. Lubin, tel. 0504/59-00-83, 076/842-58-30 po godz. 20, 0501/92-02-20 GI97P9FFL

ZAMIENIĘ MIESZKANIE 2-POKOJOWE, na wsi, pow. 50 m2 - na mieszkanie we Wrocławiu, z dopłatą, może być zadłużone. Oleśnica, tel. 0790/24-89-35 GI97ELJKL

ZAMIENIĘ MIESZKANIE 2-POKOJOWE KWATERUNKOWE, we Wrocławiu, przy ul. Żeromskiego, pow. 64 m2, na parterze, możl. wykupu - na 1- lub 2-pokojowe, z dużym pokojem, ogrzew. miejskie lub gazowe. Wrocław, tel. 0783/38-22-55 GI9XRWFF

ZAMIENIĘ MIESZKANIE 2-POKOJOWE, w Lubinie, niskie opłaty - na nowy, mały dom, we Wrocławiu lub bliskiej okolicy. Wrocław, tel. 0500/66-77-66 GG9THCCH

ZAMIENIĘ MIESZKANIE 2-POKOJOWE, we Wrocławiu, przy ul. Łukasińskiego, własnościowe, pow. 41 m2, kuchnia, łazienka, na 2 p., ogrzew. elektr. i piece, po remoncie, niskie opłaty - na podobne lub mniejsze, 2-pokojowe, z c.o., we Wrocławiu, w okolicy dworca PKS, PKP lub sprzedam - 200.000 zł. Wrocław, tel. 0502/59-39-57 GI97RTPNC

ZAMIENIĘ MIESZKANIE 2-POKOJOWE, w Kiełcach - na mieszkanie we Wrocławiu. Wrocław, tel. 071/321-37-14 GI97RTRCX

ZAMIENIĘ MIESZKANIE 2-POKOJOWE WŁASNOŚCIOWE, we Wrocławiu - na 3-pokojowe, niewłasnościowe Wrocław, tel. 071/321-37-14 GI97RTRE9

ZAMIENIĘ MIESZKANIE 2-POKOJOWE, z nyżą, pow 55 m2, na 5. piętrze, w kamienicy, po remoncie, łazienka i w.c. osobno, w centrum - na mniejsze. Wrocław, tel. 0503/65-09-50 GI97RTT9K

ZAMIENIĘ MIESZKANIE 3-POKOJOWE, w Wałbrzychu (Podzamcze), pow. 68 m2, w nowym budown., atrakc. lokalizacja, u podnóża zamku - na 1 lub 2 mniejsze, cały Dolny Śląsk. Wałbrzych, tel. 0601/35-74-65, 074/661-84-99 GI97PM9EK

ZAMIENIĘ MIESZKANIE 3-POKOJOWE własnościowe, pow. 65 m2, po remoncie, przy ul. Zielińskiego - na mniejsze. Wrocław, tel. 071/353-60-39, 0607/93-77-32 GI97FATE4

ZAMIENIĘ MIESZKANIE 3-POKOJOWE KWATERUNKOWE, na Stabłowicach, 53 m2 - na mniejsze, 1- lub 2-pokojowe Wrocław, tel. 071/356-01-32 GI97NL94C

ZAMIENIĘ MIESZKANIE 3-POKOJOWE, własnościowe, 76 m2, w Karpaczu - na 2-pokojowe, własnościowe, we Wrocławiu. Wrocław, tel. 0505/32-51-31 -

ZAMIENIĘ MIESZKANIE 4-POKOJOWE, pow. 90 m2, 2-poziomowe, na Krzykach - na 2 mniejsze. Wrocław, tel. 0888/26-35-52 GI97PPCJM

ZAMIENIĘ MIESZKANIE 4-POKOJOWE, kwaterunkowe, w centrum, c.o. miejskie, wszystkie media, pow. 93 m2, na 3. piętrze - na mieszkanie 2- lub 3-pokojowe, o pow. do 60 m2, również z c.o. miejskim (ew. elektr. z II taryfą lub gazowe), do 2. piętra, tylko kwaterunkowe, spółdzielcze, do wykupu. Wrocław, tel. 071/724-58-40, 0505/05-38-04 GI97PXHTX

ZAMIENIĘ MIESZKANIE 5-POKOJOWE, pow. 83 m2, balkon, wszystkie media, w okolicy ul. Legnickiej, we Wrocławiu - na mniejsze z dopłatą lub dwa osobne mieszkania. Wrocław, tel. 0792/61-83-80 GI97RTTYJ

ZAMIENIĘ POŁOWĘ DOMU, w Dolinie Baryczy (12 km od Rawicza), pow użytk. 100 m2, działka 8 a, pom. gospodarcze, garaż na 2 samochody, z kanałem i strychem, 4 pokoje, salon kominkowy, duża kuchnia, łazienka z jacuzzi; c.o. gaz. (miedziane), drewniane podłogi, nowe drzwi i okna - 550.000 zł - na dom w Trzebnicy lub okolice, może być do remontu. Rawicz, tel. 0607/40-20-17 GI9REX3Y

ZAMIENIĘ nieruchomość, pow. 280 m2, nowe mieszkanie 2-pokojowe o pow. 60 m2, działka 1380 m2, nowe ogrodzenie, nadaje się na agroturystykę, działalność gosp., rekreację, wśród lasów i stawów Parku Krajobrazowego Doliny Baryczy, 50 km od Wrocławia - 280.000 zł na mieszkanie we Wrocławiu. Grabówka, powiat milicki, tel. 0603/60-99-74 GI97LXLE4

KRZYŻÓWKA noworoczna

51/2009

OKREŚLENIA WYRAZÓW

poziomo:

1) cienki powróz
11) przecięcie się dróg lub ulic
12) oficer administracyjno-gospodarczy na statku handlowym
13) przedmiot wystawiony na pokaz
14) teren otoczony obszarem o innym charakterze
17) wychowanek szkoły wojskowej
21) rodzaj gry w karty
25) nauka o ciałach niebieskich
27) bujny rozrost
28) komfortowa sytuacja
29) rezultat, wynik
32) ekspozycja przedmiotów
34) niechęć, uraza
36) ósmy stopień skali muzycznej
39) rodzaj marszczonej tkaniny
40) sygnał dźwiękowy na apel wieczorny
42) radość na twarzy
43) omasta
45) uderzenie płaską dłonią
47) hodowlany grzyb jadalny
49) aparat do nasycania cieczy gazem
51) surowiec na szyby
53) przesadna uczuciowość wypowiedzi
56) służba towarzysząca magnatom w wyprawach wojennych
57) techniczne urządzenie kopiujące
59) talerze perkusyjne
60) korozyjna powłoka na miedzianych przedmiotach
62) kula bilardowa
65) mały kościółek
67) ptasi amator czereśni
69) gatunek śliwowicy
70) największa wyspa w archipelagu Riukiu
71) rzemieślnik wstawiający szyby okienne
75) uroczysty ubiór męski
77) chroniony gatunek jarząba, bereka
78) magik, kuglarz

pionowo:

1) dokument zawierający przyrzeczenie świadczenia
2) antylopa azjatycka
3) stan upadku i zniszczenia
4) tańcowała z igłą
5) gatunek bekasa
6) tendencja, kierunek
7) miękka tkanina z wełny czesankowej
8) nasza Rzeczpospolita
9) pieniądze, szmal
10) bożodrzew
15) skrzywienie kręgosłupa
16) rzeka uchodząca do Morza Bałtyckiego
18) uszkodzenie maszyny
19) naturalny proces niszczenia powierzchni Ziemi
20) zawiesina koloidowa
21) czarny ptak gnieżdżący się w kominach
22) zeszyt na zapiski
23) japońska wódka z ryżu
24) półszlachetna odmiana chalcedonu
26) miernik prędkości pojazdu
30) indyjski asceta
31) zbiór listów
33) wierzba wiciowa
35) wyprawiona skóra na wyroby galanteryjne
37) natchniony poeta
38) droga o utwardzonej powierzchni
40) zespół śpiewaczy
41) prezentacja
44) uzbrojony żaglowiec zwiadowczy
46) figiel
48) przezwisko, pseudonim
50) intensywne żywienie zwierząt
52) tkanina na opaski żałobne
54) pełzak
55) publiczna odezwa
58) państwo ze stolicą w Pekinie
60) miejski ogród krajobrazowy
61) umiar w postępowaniu
63) obraz cerkiewny
64) plakat reklamowy
65) otwór na szczycie wulkanu
66) rodzaj ciasta z bakaliami
67) sterta przedmiotów
68) zestaw dokumentów
72) uczucie przerażenia
73) barwnik stosowany jako wskaźnik laboratoryjny
74) rozgłos, dobra opinia
75) nieprawda
76) oszustwo gospodarcze

Litery znajdujące się w polach diagramu oznaczonych gwiazdką, czytane rzędami, utworzą rozwiązanie krzyżówki: przysłowie staropolskie.

Rozwiąż krzyżówkę, a hasło wyślij SMS-em na numer 7268 (2 zł + 22% VAT - 2.44 zł brutto). W treści należy podać: **AGKD** rozwiązanie (bez polskich liter). Na rozwiązanie czekamy do najbliższego wtorku do godz. 20. Rozwiązanie wraz z nazwiskiem zwycięzcy opublikujemy w najbliższą środę. Rozwiązanie krzyżówki nr 50/2009 brzmi: „**WIGILIJNA WIECZERZA**". Nagrody wyłosowały panie: Bożena Tamborska z Wałbrzycha i Anna Chwojko z Wałbrzycha. Gratulujemy, nagrody prześlemy pocztą.

Redakcja

www.wgn.pl

12,5 mln - odsłon w miesiącu;
480 - 520 nowych ofert każdego dnia;
18 transakcji codziennie z www.wgn.pl

WGN®
NIERUCHOMOŚCI
Międzynarodowy Koncern Obrotu Nieruchomościami

W MLS-WGN pracuje 500 agentów maklerów i prawników w 80 biurach w ośmiu krajach. MLS-WGN (17 00 ofert) to największa baza ofert w Polsce

Wrocław-Księże Wielkie 747 500 zł
Dom w zab. przedwojennej o pow. 152m² z 2 odrębnymi wejściami (mogą być 2 mieszkania), budynek gospodarczy. Działka 1074m² zagospodarowana. Okolica spokojna, mili sąsiedzi, wokół dużo zieleni.
Tel. 071 337 84 11 SBWRF14022

gm. Czernica 550 tys. zł
Dom z 2005 r w zabudowie wolno stojącej o pow. 120 m² - parterowy z poddaszem użytkowym z dobudowaną wiatą garażową. Położony na nowym osiedlu, blisko lasu. 10 km od granic Wrocławia. Działka 541 m² (ogrodzona).
Tel. 071 337 85 11 SBWRF13804

ok. Bielan Wroc. 614 500 zł
Nowy dom w zabudowie bliźniaczej o pow. 154,4m² w technologi murowanej w stanie deweloperskim podwyższonym położony w bliskiej odległości od centrum handlowego "Bielany" na nowym osiedlu. Działka 331 m²+udział w drodze.
Tel. 071 337 84 11 SBWRF14102

Marcinkowice 550 tys. zł
Dom parterowy z poddaszem użytk. o pow. 260m² na działce 1000m², ogródek zagospodarowany. Dom przestronny, z możliwością poprowadzenia w nim działalności, z dużym potencjałem. Dobry dojazd do Wrocławia.
Tel. 071 337 84 15 SBWRF 13916

gm. Jelcz-Laskowice 750 tys. zł
Wyjątkowa posiadłość o pow. 185 m², działka 3500 m² + garaż wolno stojący 2 stanowiskowy oraz wiata warsztatowa. Salon z kominkiem i aneksem kuchennym 59 m² + 3 pokoje. Poddasze do zrobienia.
Tel. 071 337 84 20 SBWRF14163

gm. Kobierzyce 850 000 zł
Dom w zabudowie bliźniaczej o pow. 170m², położony na ogrodzonej działce 1738m². Zbudowany z cegły i bloczków Ytonga. Zagospodarowany ogród. Podpiwniczony z 2 kondygnacjami. Dobry dojazd do Wrocławia.
Tel. 071 337 84 11 SBWRF14160

Wrocław 899 000 zł
Bardzo ładny dom 170/158m² w zabud. szereg. zamknięte, kameralne osiedle z 2002 roku. PARTER: wiatrołap 2,70m², hall+komunikacja 6,80m², garaż 15,80m², wc 1,70m², kotłownia 4,80m², salon 27,00m², kuchnia 10,40m².
Tel. 071 337 84 15 SBWRF13873

gm. Żórawina - Stary Śleszów 460 tys. zł
Dobra inwestycja! Blisko Wrocławia - 12km od granic miasta, NOWY dom w stanie deweloperskim w otoczeniu nowych budynków, do niewielkiego wykończenia. Pow. 269m², działka 1076m², salon + 4 pokoje.
Tel. 071 337 84 20 SBWRF13748

ok. Sycowa 250 tys. zł
Dom wolno stojący, 3 kondygnacyjny, pow. całk. 300 m² z działką 6200 m². Dwa niezależne wejścia. Budynek z 1982r. - wymaga pewnego wkładu finansowego. W 2006r. wymieniono instalację co wraz z piecem na węgiel.
Tel. 071 337 84 14 SBWRF13914

gm. Miękinia 440 tys. zł
Indywidualny projekt - dom o pow. 190m² w stanie suurowym otwartym, na dużej działce 1942m² położony w ładnym, cichym miejscu. W miejscowości jest szkoła, dojazd do Wrocławia autobusem miejskim.
Tel. 071 337 84 20 SBWRF 13989

gm. Wisznia Mała 390 tys. zł
Dom wolno stojący w bliskich okolicach Wrocławia, pow. 138m² na ogrodzonej działce 660m², stan surowy zamknięty, 4 pokoje, kuchnia, 2 łazienki, pom. gospodarcze. Atrakcyjna lokalizacja, szybki dojazd do Wrocławia.
Tel. 071 337 84 21 SBKOM1579

ok. Trzebnicy 599 tys. zł
Dom parterowy z użytk. poddaszem o pow. 115m² z 2007r. na działce 1168m², 4 pokoje, kuchnia, łazienka, garaż. Ogrzewanie kominkowe, oprócz tego ogrzewanie elektryczne, dobry dojazd do Wrocławia.
Tel. 071 337 84 21 SBKOM1489

gm. Miękinia 720 tys. zł
Dobra cena! Ładny, parterowy dom - do wprowadzenia! Bliskie żach. ok. Wrocławia. Pow. użytkowa 93 m², salon z kominkiem + 4 pokoje, kuchnia z jadalnią, działka 912 m². CO gazowe. Poddasze 60 m² do zrobienia.
Tel. 071 337 84 20 SBWRF14169

gm. Wisznia Mała 529 tys. zł+Vat
Dom w zabudowie bliźniaczej (stan deweloperski) o pow. całk. 132,5m² na działce 350m². Kameralne, zamknięte osiedle zlokalizowane z dala od zgiełku i hałasu.
Tel. 071 337 84 15 SBWRF 13800

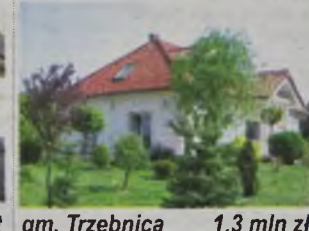

gm. Trzebnica 1,3 mln zł
Wspaniały nowy, parterowy z poddaszem użytk. dom z 2004r. o pow. 200m² + garaż o pow. 60m². Położony na działce 2388m². Zbudowany z dobrych materiałów, docieplony. Istnieje możliwość kupienia działki do 35000m² ze stawem 1450m².
Tel. 071 337 84 15 SBWRF13946

gm. Żórawina 690 tys. zł
Dom w zabudowie bliźniaczej o pow. 220m², bliskie płd. okolice Wrocławia, 5-pok., taras, garaż 16,68m². Działka 536m² zagospodarowana. Okna z roletami zew., drzwi antywłamaniowe, schody bukowe.
Tel. 071 337 84 15 SBWRF14056

Wrocław-Krzyki 890 tys. zł
Ładny dom w doskonałej lokalizacji, wszędzie blisko! Pow. 162,3m² z działką 461m². Budynek z ceramiki, funkcjonalnie rozplanowany + garaż. Poddasze - 80m² do adaptacji z osobnym wejściem z tarasu.
Tel. 071 337 84 20 SBWRF13356

Marcinkowice 399 tys. zł
Dom w s. s. z. o pow. użytk.150m² z działką 742m² z możliwością dokupienia 741m² realizowany według projektu „Dom w bluszczu 2" położony na nowo powstałym osiedlu domów jednorodzinnych.
Tel. 071 337 84 19 SBWRF13719

Wrocław-Żerniki 630 tys. zł
Dom w zabudowie bliźniaczej o pow. całk.110m², podpiwniczony w całości. Ocieplony z nową elewacją, okna wymienione. Działka 419m² ogrodzona. Z tyłu budynku garaż oraz pomieszczenie gospodarcze.
Tel. 071 337 84 11 SBWRF12803

ok. Oleśnicy 844 tys. zł
Ładny dom z 2008r. o pow. użytk. ok. 240 m² położony na lekkim wzgórzu, z pięknym widokiem na las. Działka ogrodzona 1200 m². Łatwy i szybki dojazd do Oleśnicy i do Wrocławia. Dom sprzedawany z nowym wyposażeniem.
Tel. 071 337 84 19 SBWRF14063

ok. Żórawiny 890 tys. zł
Dom w stylu dworku, z ceramiki o pow. całk. 260m², wykończony w wysokim standardzie. Salon połączony z jadalnią i kuchnią (meble w zabudowie ze sprzętem AGD). Działka 915m², ciche i zielone położenie, wokół nowe domy.
Tel. 071 337 84 20 SBWRF14030

Wrocław - Fabryczna 1,3 mln zł
Dom o pow. 275m², z warsztatem o pow. 350m², działka 3310m². Parter: salon z kominkiem, 2 pokoje, łazienka, spiżarnia, kotłownia. Piętro: salon, 2 pokoje, kuchnia, łazienka, balkon. 2 piętro: salon, 2 pokoje, kuchnia, łazienka, balkon.
Tel. 071 337 84 14 SBWRF12888

Wrocław-Zakrzów 1,29 mln zł
Ładny duży dom w zabudowie wolno stojącej nadający się dla 2 rodzin, są dwa odrębne wejścia z możliwością całkowitego oddzielenia parteru od piętra z poddaszem. Dobre połączenie z centrum. Działka 607m². Garaż.
Tel. 071 337 84 11 SBWRF13268

gm. Oborniki Śląskie 890 000zł
Dom parterowy z poddaszem użytkowym o pow. ok. 400/600m² z możliwością prowadzenia działalności w gm. Oborniki Śl. + garaż wolnostojący 25m² + oranżeria szklana 4m²+poddasze nieużytkowe 70m².
Tel. 071 337 84 15 SBWRF13786

ok. Namysłowa 550 tys. zł
Nowy dom z garażem o pow. całk. 220 m² z budynkiem gospodarczym 35 m². Położony w spokojnej okolicy pod lasem ok. 50 km od Wrocławia. Działka o pow. 1500 m² nieogrodzona. Sprzedaż z meblami i sprzętem AGD.
Tel. 071 337 84 14 SBWRF14131

Wrocław-Karłowice 850 tys. zł
Wspaniała lokalizacja i dobra inwestycja!!! Bliźniak na cichej ulicy w ładnym otoczeniu. Ocieplony, okna pcv, 5 pokoi, taras 28m². Na podłogach parkiet, w kuchni panele, 2 łazienki w ładnych kaflach. Pow. 190m², działka 354m².
Tel. 071 337 84 20 SBWRF13962

Wrocław-Fabryczna1,15 mln zł
Dom wolnostojący - stan idealny 180/600m² z 2004. Parter: duży salon z kominkiem z otwartą kuchnią, gabinet, pralnia - pom. gosp, duża łazienka. Drzwi antywłamaniowe, brama na pilota, inst. alarmowa, czujniki ruchu.
Tel 071 337 84 15 SBWRF13874

Bielany Wr. 670 tys. zł
Atrakcyjnie zaprojektowany dom jednorodzinny o pow.173m² z działką 672m². Wykonany w bardzo staranny sposób, z wykorzystaniem materiałów wysokiej jakości. Dom piękny, nietuzinkowe rozwiązanie i zagospodarowanie przestrzeni.
Tel. 071 337 84 24 SBWRF13349

Wrocław-Leśnica 900 tys. zł
Dom w zabudowie szeregowej w Leśnicy o pow. 290m². Dom posiada 3 piętra na każdym z nich taras. Łącznie mamy 6 pokoi, 3 łazienki, piwnicę, garaż oraz ogródek. Wszystko w wysokim standardzie.
tel. 071 337 84 01 SBKOM1570

ok. Wrocławia 1,55 mln zł
Atrakcyjna lokalizacja, obiekt monitorowany. Dom wolnostojący w gminie: Św. Katarzyna, o powierzchni 300m² położony na ładnie zagospodarowanej 800m² działce.
Tel. 071 337 84 19 SBF12276

POLSKA

BIAŁYSTOK, ul. Legionowa 30, tel. +48 85 744 64 40
BIAŁYSTOK, ul. Brukowa 9, tel. +48 508 528 582
BOLESŁAWIEC, ul. Daszyńskiego 29, tel./fax +48 75 732 61 1
BYDGOSZCZ, ul. Śniadeckich 29, tel. +48 663 386 668
CHORZÓW, ul. Wolności 17, tel. +48 602 39 78 53
CHRZANÓW, ul. Matejki 2, tel. +48 32 622 72 03
CZĘSTOCHOWA, Kilińskiego 6, tel. +48 343 241 126
ELBLĄG, ul. Żeglarska 10A, tel. +48 55 611 38 77
ELBLĄG, ul. Sukiennicza 3, tel. +48 55 642 30 20
EŁK, ul. Słowackiego 11 A, tel. +48 87 610 87 78
GDAŃSK, ul. Partyzantów 3/1, tel. +48 58 345 82 52
GDAŃSK, ul. Macieja 18, tel. +48 58 717 17 17
GDAŃSK, biuro w organizacji
GDAŃSK, biuro w organizacji
GDYNIA, Skwer Kościuszki 16/2a, tel./fax +48 58 661 72 68
GDYNIA, ul. 10 Lutego 29/2, tel. +48 58 717 28 84
GLIWICE, Rynek 6, tel./fax +48 32 231 55 99
GORZÓW WLKP., ul. Łokietka 32/33, tel. +48 95 722 74
KATOWICE, ul. Kochanowskiego 16, tel. +48 32 251 04 08
KATOWICE, ul. Piotra Skargi 6, tel. +48 32 205 32 16
KATOWICE, Kościuszki 88, tel. +48 32 251 77 28
KĘPNO, ul. Wrocławska 2, tel./fax +48 62 782 77 57
KŁODZKO, ul. Łukasińskiego 23, tel. +48 74 66 26 555
KRAKÓW, ul. Kielecka10, tel. +48 600 375 100
KRAKÓW, ul. Królewska 90 lok. 7, tel. +48 601 591 884
KRAKÓW, ul. Lubicz 34/3, tel. +48 12 294 49 01
KWIDZYN, ul. 11 Listopada 27/5, tel. +48 55 279 04 07
LUBLIN, Krakowskie Przedmieście 68/9, tel. +48 81 532 62 8
LUBLIN, Krakowskie Przedmieście 30, tel. +48 791 413 24
MIELNO, ul. Nadbrzeżna 12, tel.+48 94 316 62 62
MIKOŁAJKI, ul. 3 Maja 17, tel.+48 87 621 33 45
MYSŁOWICE, ul. Obrzeżna Północna 17, tel.+48 694 406 7
NOWY SĄCZ, ul. Lwowska, tel.+48 504 204 747
OBORNIKI ŚLĄSKIE, ul. Obornicka 36, tel. +48 71 310 12
OLECKO, Pl. Wolności 15 A, tel./fax +48 87 610 87 79
OPOLE, ul. 1 Maja 9, tel. +48 77 454 36 43
OSTRÓW WLKP., ul. Wrocławska 13-15, tel./fax +48 62 738 11
PIOTRKÓW TRYB., ul. Sienkiewicza 18, tel./fax +48 44 649 65
POBIEROWO, ul. Grunwaldzka 161, tel. +48 696 469 031
POZNAŃ, ul. Półwiejska 25/2, tel./fax +48 61 855 36 17
POZNAŃ, ul. Stary Rynek 61, tel./fax +48 61 851 88 21
POZNAŃ, ul. Grunwaldzka 25, tel. +48 61 866 65 50
PRUSZCZ GDAŃSKI, ul. Kossaka 15, tel. +48 501 330 40
PRZEMYŚL, ul. Sienkiewicza, tel. +48 61 852 33 17
RADOM, Wałowa 17a, tel. +48 48 360 12 10
RUDA ŚLĄSKA, ul. P. Niedurnego 34, tel./fax +48 32 340 48
RZESZÓW, ul. Okulickiego 5, tel./fax +48 17 86 00 591
SŁUPSK, ul. Tuwima 8A/12, tel./fax +48 59 842 80 75
SOPOT, biuro w organizacji
SOSNOWIEC, ul. Modrzejowska 20, tel. +48 32 296 31 8
SZCZECIN, ul. M. Kopernika 3-5, tel. +48 91 488 76 74
SZCZECIN COMMERCIAL, ul. Tkacka 6, tel. +48 91 488 77
SZCZECIN, ul. Kolumba 1, tel. +48 91 432 51 26
SZCZECIN, ul. Jagiellońska 67A/1, tel. +48 91 812 17 77
SZCZECIN, biuro w organizacji, tel. +48 606 201 695
TARNOWSKIE GÓRY, ul. Żwirki i Wigury 4, tel. +48 32 285 6
TCZEW, ul. Armii Krajowej 3A, tel. +48 793 360 441
TYCHY, ul. Sikorskiego 62A/2, tel. +48 880 941 572
WAŁBRZYCH, ul. Słowackiego 20A, tel. +48 74 842 90 6
WAŁBRZYCH, ul. Broniewskiego 65B, tel. +48 74 843 10
WARSZAWA, ul. Witosa 31/Panorama, tel. +48 602 384 7
WARSZAWA, Millennium Plaza, tel. +48 22 625 68 80
WARSZAWA, ul. Chmielna 102, tel./fax +48 22 620 49 0
WARSZAWA, ul. Puławska 35, tel./fax +48 608 666 800
WARSZAWA, ul. Bełska 8, tel. +48 606 838 468
WĄGROWIEC, ul. Kościuszki 33, tel. +48 67 268 32 02
WIELUŃ, ul. Barycz 1, tel. +48 43 843 49 55
WIERUSZÓW, Rynek 18, tel. +48 62 581 00 50
WROCŁAW COMMERCIAL, ul. Ruska 22, tel./fax +48 71 337 84
WROCŁAW, ul. Ruska 22, tel. +48 71 337 84 11
WROCŁAW RENTAL, ul. Ruska 22, tel. +48 71 337 84 01
ZIELONA GÓRA, ul. S. Żeromskiego 6, tel. +48 68 324 63

BUŁGARIA

HOTEL BISSER, office nr 3, Słoneczny Brzeg, 8240 Nesebar Burg
Bułgaria, tel. +35 9 897 455 725, +48 505 370 232, www.bulgaria
wgn.pl

HISZPANIA

ALMERIA, PZ Brisamar, 1 2 1, 04720, Roquetas De Mar,
tel. +34 670 665 359, mobile: +48 509 595 406

KANADA

MISSISSAUGA, Lakeshore Rd., E. Ontario L5G 1C9, tel. 001 905 891 2227

ROSJA

KALININGRAD, ul. Szewczenko 11B,
tel./fax +70 112 53 65 08

UKRAINA

KIJÓW, 04053, ul. M. Hrinchenka 4, 03038 Kiev,
tel +38 044 390 59 19, fax +38 044 390 59 00

WĘGRY

BUDAPESZT, Merleg/Nador U., 7 fsz. 1,
tel./fax +36 1 31 77 604

WIELKA BRYTANIA

COVENTRY, tel. +44 77 38 65 84 75

WGN Real Estate - Międzynarodowy Koncern Obrotu Nieruchomościami poszukuje nowych Przedstawicielstw tel. +48 71 337 84 39, fax +48 71 337 84 33, e-mail: office@

Biuro Centralne: Wrocław, ul. Ruska 22, tel./fax +48 71 337 84 11, www.wgn.pl, wroclaw01@wgn.pl

Dodatek 150/2009 do Auto Giełdy Dolnośląskiej, 30 grudnia 2009

ODJAZD

NIE TYLKO O MOTORYZACJI I NIE TYLKO DLA MĘŻCZYZN

Aktualności	Test	Używane
Niezawodność wg Dekry - s. 2	Bardzo mocno: BMW 135i - s. 4	Fiat Bravo (1995-2000) - s. 7

Turbo w 500-tce

Na przełomie 2010 i 2011 roku w ofercie Fiata pojawi się nowy benzynowy silnik z turbodoładowaniem o pojemności 0.9-litra. Ta dwucylindrowa jednostka będzie charakteryzowała się osiągami zbliżonymi do wolnossącego silnika czterocylindrowego o tej samej pojemności, a jednocześnie będzie bardziej oszczędna paliwowo i przyjazna dla środowiska. Kolejnymi zaletami nowej konstrukcji będą niższa waga i mniejsze gabaryty.

Silnik, który początkowo znajdzie się pod maskami Fiata 500, dostępny będzie w dwóch wariantach mocy: 80 i 105 KM. Z czasem jednostka trafi też do gamy modeli Panda i Punto EVO.

eMBiel, inf. pras.

Samochody roku wg „Top Gear"

Jak co roku Jeremy Clarkson i spółka wybrali najbardziej innowacyjne auta mijającego roku. Samochodem roku zostało Ferrari 458 Italia

Zdaniem ekipy Top Gear Ferrari 458 Italia „ustanowiło nowy standard w przemieszczaniu się z punktu A do punktu B tak szybko jak to możliwe". Samochód napędzany 4.5-litrowym silnikiem V8 osiągającym 570 KM, rozpędza się do setki w 3,4 s.

Dokończenie na s. 2.

130 na prądzie

Prototyp elektrycznego Volvo C30 zaprezentowano na targach motoryzacyjnych w Detroit w 2009 r. 2010 rok: na drogach 50 testowych egzemplarzy. 2011: model wchodzi do sprzedaży

Elektryczne Volvo C30 BEV (Battery Electric Vehicle) z zewnątrz nie różni się niczym od wersji spalinowej. Oferuje ten sam poziom bezpieczeństwa, komfortu i przestrzeni, co standardowy samochód. Zmiany pojawiają się dopiero wewnątrz. Najważniejsza z nich to brak dźwigni zmiany biegów. Moc jest dostarczana płynnie i maksymalny moment obrotowy jest dostępny zaraz po starcie. Ponadto na desce rozdzielczej pojawiły się nowe wskaźniki, np. pokazujące poziom naładowania baterii. Silnik elektryczny użyty w C30 jest zasilany akumulatorami litowo-jonowymi, które można naładować ze zwykłego gniazdka elektrycznego lub na specjalnej stacji ładowania. Silnik jest montowany pod maską, a akumulatory są umieszczone w miejscu gdzie tradycyjnie znajduje się zbiornik paliwa. Volvo C30 to jeden z pierwszych samochodów, który, mimo iż jest napędzany tylko energią elektryczną, zapewnia takie same osiągi jak auta spalinowe - 10,5 sekundy do 100 km/h i prędkość maksymalną na poziomie 130 km/h. Akumulatory umożliwiają pokonanie 150 km na jednym (8-godzinnym) ładowaniu. Wyniki badań przeprowadzonych przez Volvo Cars pokazały, że taki zasięg jest w codziennym życiu wystarczający. Prawie 90 proc. mieszkańców Europy dojeżdża samochodami do pracy i pokonuje nie więcej niż 150 km dziennie. Elektryczne C30 to ukoronowanie działań Volvo w ramach strategii „Drive Towards Zero" – dążącej do zerowego poziomu emisji spalin. Jeśli samochód jest ładowany ze źródeł odnawialnych, poziom emisji CO2 w takim aucie spada do 0 g/km.

Zbig, inf. pras.

Z DROGI!

Ustaliliśmy, że samochód z salonu to jednak samochód z salonu, a dla zapachu nowiutkiej tapicerki warto ponieść ryzyko błyskawicznej straty na wartości, które zresztą i tak niweluje wspomniany rabat.

Czytaj na s. 8

LICZBA TYGODNIA

19

Mercedes-Benz odnotował znaczny wzrost sprzedaży w listopadzie, zyskując status najbardziej dynamicznie sprzedającej się marki premium na całym świecie. W ubiegłym miesiącu do klientów trafiło 88.600 osobowych Mercedesów, co stanowi 19-proc. wzrost sprzedaży (w listopadzie 2008 wyniosła ona 74.400 sztuk) - poinformował SAMAR.

Yeti: przyjaciel całej rodziny

Jego maksymalna prędkość to 325 kh/h. Auto zużywa przy tym (według producenta) jedynie 13,7 l paliwa na 100 km.

Tytuł „Samochodu Rodzinnego Roku" przyznano Skodzie Yeti. Pierwszy SUV marki Skoda zyskał uznanie dzięki swym właściwościom, docenianym przez kierowców podróżujących z rodzinami. Przy ocenie brana była pod uwagę dostępna przestrzeń, jakość wykończenia, bezpieczeństwo, a także... emocjonalna nazwa. Yeti, zdaniem redaktorów „Top Gear", zdaje się być prawdziwym przyjacielem całej rodziny.

Tytuł „Luksusowego Samochodu Roku" trafił do nowej Skody Superb kombi, która zachwyciła przede wszystkim „jakością wnętrza, wyrafinowaną stylistyką zewnętrzną oraz wybitnymi właściwościami jezdnymi".

Najlepsze auto do jazdy po mieście to zdaniem ekipy „Top Gear" hybrydowa Toyota Prius. Nie od dziś wiadomo, że Jeremy Clarkson nie przepada za samochodami spod znaku „eko", dziennikarze docenili jednak ekonomiczność tego auta w ruchu miejskim oraz redukcję emisji dwutlenku węgla (w sytuacji poruszania się wyłącznie na napędzie elektrycznym emisja spada w zasadzie do zera).

Najlepszym samochodem sportowym 2009 roku został uznany Lotus Evora, który „jest piękny, brytyjski do szpiku kości, szybki i prowadzi się jak marzenie".

Zbig, inf. pras.

Niezawodność wg Dekry

Niemiecka firma rzeczoznawców DEKRA przedstawiła najnowszy raport niezawodności samochodów osobowych. Duże powody do radości mają znów marki znad Renu, które w 13 na łącznie 21 kategorii eksploatacyjnych udowodniły swoją wyższość nad produktami koncernów zagranicznych (podobnie jak rok wcześniej).

Do sporządzenia najnowszego raportu DEKRA wykorzystano dane pochodzące z ponad 15 mln przeglądów, dokonanych w samochodowych stacjach serwisowych na przestrzeni ostatnich dwóch lat.

Podobnie jak wcześniej, niemieccy specjaliści z DEKRA zdecydowali się przedstawić dane dotyczące awaryjności aut w oparciu o ilość przejechanych kilometrów, a nie w podziale wiekowym. Dzięki temu ranking 2010 ma być jeszcze cenniejszym źródłem informacji dla użytkowników motoryzacji.

Najlepsze auta w rankingu niezawodności DEKRA 2010

SAMOCHODY KLASY MINI/MAŁE
- Opel Corsa przed kolejno Smart Fortwo i Toyota Yaris (do 50.000 km)
- Toyota Yaris przed kolejno Renault Clio i Mazda2 (od 50.000 do 100.000 km)
- Honda Jazz przed kolejno Audi A2 i Ford Fiesta (od 100.000 do 150.000 km)

KOMPAKTY
- Toyota Prius przed kolejno SEAT Leon i Mazda3 (do 50 000 km)
- Mercedes-Benz Klasy B przed kolejno VW Golf/Jetta/Golf Plus i Skoda Octavia (od 50 000 do 100 000 km)
- Skoda Octavia przed kolejno VW Golf/Jetta/Golf Plus i Ford Focus (od 100.000 do 150.000 km)

Największa w Polsce baza ogłoszeń: www.autogielda.pl

KLASA ŚREDNIA
- Audi A4 przed kolejno Mercedes-Benz Klasy C i BMW Serii 3 (do 50.000 km)
- BMW Serii 3 przed kolejno Volvo S40/V50 i VW Passat (od 50.000 do 100 000 km)
- Volvo S40/V50 przed kolejno BMW Serii 3 i VW Passat (od 100.000 do 150.000 km)

KLASA WYŻSZA ŚREDNIA/WYŻSZA
- Audi A6 przed kolejno Mercedes-Benz Klasy S i BMW Serii 5 (do 50.000 km)
- Audi A6 przed kolejno Audi A8 i Mercedes-Benz Klasy S (od 50.000 do 100.000 km)
- Audi A8 przed kolejno Audi A6 i BMW Serii 5 (od 100.000 do 150.000 km)

SPORTOWE/COUPE
- Mazda MX-5 przed kolejno VW Eos i BMW Serii 6 Coupe/Cabrio (do 50.000 km)
- Mercedes SLK przed kolejno Opel Tigra Twin Top i BMW Z4 Cabrio/Coupe (od 50.000 do 100.000 km)
- Porsche 911 przed kolejno Mercedes-Benz CLK i Mazda MX-5 (od 100.000 do 150.000 km)

TERENOWE
- BMW X3 przed kolejno Toyota RAV4 i Porsche Cayenne (do 50.000 km)
- Porsche Cayenne przed kolejno BMW X3 i Toyota RAV4 (od 50.000 do 100.000 km)
- BMW X3 przed kolejno VW Touareg i BMW X5 (od 100.000 do 150.000 km)

VANY
- Nissan Note przed kolejno Skoda Roomster i Ford Galaxy/S-Max (do 50.000 km)
- Mazda 5 przed kolejno SEAT Altea/Toledo i Ford Galaxy/S-Max (od 50.000 do 100.000 km)
- Opel Zafira przed kolejno VW Touran i Ford C-Max (od 100.000 do 150.000 km)

Wśród wszystkich modeli objętych raportem niezawodności DEKRA 2010 najlepszy wynik uzyskał **Opel Corsa D** (na zdjęciu), który w 97,6 proc. przypadków (kategoria: do 50 000 przejechanych kilometrów) przeszedł przeglądy techniczne bez problemów. Na dalszych pozycjach uplasowało się natomiast Audi A4 oraz Mercedes Klasy C.

Ważnym elementem rankingu DEKRA jest wprowadzona przed rokiem kategoria nazwana „Najlepszy ze wszystkich klas", w której występują najbardziej niezawodne samochody sklasyfikowane na podstawie uśrednionych statystyk we wszystkich trzech kategoriach eksploatacyjnych. Zaszczytne wyróżnienie przypadło w udziale Audi A6, które wyprzedza kolejno BMW X3 oraz BMW Serii 3.

Na podst. inf. prasowej Dekry i www.SAMAR.pl

Pół życia na rajdach

Z **Jarosławem Baranem,** Prezesem Zarządu JM Auto Sp. z o.o., autoryzowanym dealerem Subaru, pilotem rajdowym, rozmawia **Magdalena Orlicz**

Ma pan bogatą przeszłość rajdową. Pana ojciec i brat również.

Tato przez wiele lat z sukcesami startował jako kierowca i pilot. Gdy tylko zrobiłem prawo jazdy, zostałem przez niego wysłany na pierwszy rajd amatorski. Następnie zdobywałem poszczególne stopnie licencji, aż do międzynarodowej. Pilotuję już ponad dwadzieścia lat, to połowa mojego życia. Bardzo szybko uzbierało się ponad 180 rajdów różnej rangi, kilkadziesiąt z nich wspólnie z moimi kierowcami ukończyliśmy na podium. W samych tylko rundach mistrzostw kraju brałem udział ponad sto razy, co samo w sobie jest niecodziennym osiągnięciem. Bez wątpienia wspaniałym okresem w mojej karierze było pilotowanie nieodżałowanego Janusza Kuliga. Startowaliśmy wspólnie przez siedem lat, trzykrotnie wygrywając mistrzostwa Polski. Obecnie jestem partnerem Kajetana Kajetanowicza w zespole Subaru Poland Rally – nasz samochód to oczywiście model Impreza STI. Rajdowa pasja dotknęła nie tylko mnie. Mój brat Maciek jest również doskonałym pilotem rajdowym, dwukrotnym wicemistrzem Europy.

Czy boi się pan? Rajdy to adrenalina, niebezpieczeństwo, ryzyko. Czym jest dla pana jazda samochodem rajdowym?

Pytanie o strach jest najczęściej zadawane pilotom rajdowym. Oczywiście, że tak, większości z nas strach towarzyszy w różnym stopniu, ale ważne jest panowanie nad nim. Jeśli przeszkadza, paraliżuje i nie można sobie z nim poradzić, wtedy lepiej zrezygnować ze startów. Mnie pomaga doświadczenie i rutynowe działanie, czyli dobre nawyki, jeśli można to tak określić. Po prostu staram się nie popełniać błędów. Z rajdami jest podobnie jak z wieloma innymi rzeczami, którym towarzyszy adrenalina. To oczywiście sport, a w sporcie najważniejsza jest rywalizacja. Dla wielu z nas rajdy to sposób życia, czysta pasja, a jej istotą jest nieracjonalność, niewytłumaczalność dlaczego się to robi.

Prowadzi pan szkołę pilotów rajdowych.

Jest to raczej projekt, nie instytucja. Jako starszy, doświadczony kolega, staram się służyć pomocą tym, którzy w „rajdowaniu" stawiają pierwsze kroki. Po latach startów uznałem, że mam odpowiednią wiedzę, żeby pomagać młodszym. Rajdy to trudna dyscyplina i doświadczenie zdobywa się tu latami startów i wypadków – bo one wbrew pozorom uczą najwięcej. Stworzenie programu nauczania wymagało zebrania rozproszonej wiedzy, poukładania w bloki tematyczne, połączenia w logiczną całość.

Z Andrzejem Górskim, moim rajdowym przyjacielem, a kiedyś wielkim konkurentem, próbujemy stworzyć stały program, wyznaczyć ramy szkolenia teoretycznego młodych zawodników, aby sporty rajdowe w Polsce uzyskały właściwą bazę - podobną do szkoły fińskiej. Kiedyś o 30-letnim kierowcy rajdowym mówiło się, że jest u progu wielkiej kariery. To w pewnym sensie ciągle prawda, ale coraz częściej mówi się, że zawodnik jest stracony jeśli nic nie osiągnął w wieku 24-26 lat. Dzisiaj 19-latek, czyli osoba obiektywnie młoda w tej dyscyplinie, aby być „talentem" musi wiedzieć tyle, co kiedyś wiedział zawodnik z dziesięcioletnim stażem. Proszę mi wierzyć, rajdy to nie tylko ciężka noga i zwinne ręce. To bardzo drogi, skomplikowany i mentalny sport. Wierzę, że warto stworzyć fundament szkolenia, który pozwoli początkującym szybciej dojść do właściwego poziomu. W sezonie 2009 wspólnie z Główną Komisją Sportu Samochodowego PZM przeprowadziliśmy bezpłatny cykl szkoleń dla młodych zawodników. Z tej możliwości skorzystało ich prawie dwustu.

Jak ocenia pan rajdową młodzież z punktu widzenia wielu lat doświadczenia?

Żyjemy w czasach, w których bez wysiłku można dostać wiele rzeczy. Sporo młodych osób uważa, że im się wszystko należy i oczekuje, że dostaną to za darmo. Tymczasem rajdy pod jednym względem niewiele się przez lata zmieniły. Sukces sportowy trzeba okupić ciężką pracą i poświęceniem. Trzeba sporo inwestować i to bez gwarancji, że zostanie się mistrzem. Co ważniejsze - im więcej się w rajdach osiąga, tym więcej wymaga to czasu i zaangażowania. Rajdy to sport wybitnie kwalifikowany. Ze względu na kosztowny sprzęt nigdy nie będą dostępne dla wszystkich. Elitarność to też część magii, która im towarzyszy.

Czy lubi pan pouczać innych kierowców? Robi pan uwagi podczas jazdy?

Nie. Nie lubię ludzi, którzy agresją i siłą pouczają na drodze innych. Staram się unikać takich sytuacji, choć przyznam, że czasem ciężko zachować spokój. Wymuszanie światłami, klaksonem, jazda lewym pasem i inne tego typu zachowania są karygodne. Świat jest dla nas coraz bardziej brutalny. Wiele osób, wsiadając do samochodu, ma jedyną możliwość odreagowania swoich osobistych porażek i odgrywa się na innych. Samochód jest fantastycznym wynalazkiem, problem w tym, że może być bardzo niebezpieczny. W ostatnich latach przybyło samochodów, wiele osób, które nie jeździły na co dzień, aktywnie dołączyły do ruchu. Z różnym skutkiem. To zrozumiałe, że wśród zmotoryzowanych są też tacy, którzy jeżdżą słabiej. Ci z nas, którym się wydaje, że jeżdżą świetnie powinni raczej dawać przykład.

Rozmawiała Magdalena Orlicz

Największa w Polsce baza ogłoszeń: www.autogielda.pl

Maluch, który zaskoczy osiłka

Nie tak dawno miałem okazję poznać kilka osób reprezentujących organizację Greenpeace. To sympatyczni ludzie, którzy głośno protestują przeciwko zanieczyszczaniu środowiska. Przykuwają się do torów kolejowych, drzew, budynków, urządzeń itp. **Oczywiście w celu obrony ziemi**

Czasami ich działania wydają się być rzeczywiście słuszne. Nawet polubiłem hasło przewodnie tejże organizacji - „Kiedy wycięte zostanie ostatnie drzewo, ostatnia rzeka zostanie zatruta i zginie ostatnia ryba, odkryjemy, że nie można jeść pieniędzy...". Piękne, prawda? Ale teraz, kiedy odebrałem kluczyki od BMW 135i miałem pewne wyrzuty i jednocześnie obawy. Wyrzuty, ponieważ za chwilę miałem dosiąść mało ekonomicznego, lecz bardzo mocnego malucha z bawarskiej stajni. A obawy, czy aby za chwilę nie ujrzę przykutego łańcuchami do koła auta, członka zielonej organizacji. Śmiejecie się? Przecież głupio bym wyglądał wlokąc przez miasto człowieka uczepionego mojego samochodu, gdybym go, przypuśćmy, nie zauważył. W sumie, ujęcie niczym z gangsterskiego filmu ukazującego porachunki między członkami grup przestępczych. No ale nikt z obrońców ziemi nie zdecydowałby się na taki ruch, bo taka akcja miałaby zbyt mały oddźwięk. Tak więc po krótkim zastanowieniu się odważnym krokiem udałem się w kierunku pięknego, elektryzująco pomarańczowego coupe BMW.

Wystarczy musnąć

Na parkingu nie spotkałem nikogo z Greenpeace ani Ministerstwa Ochrony Środowiska. Może dlatego, że auto wygląda niepozornie. I gdyby nie znaczek 135i na pokrywie bagażnika oraz trochę znawstwa, pies z kulawą nogą nie byłby w stanie powiedzieć, że ten oto, niewielkich rozmiarów samochodzik, kryje pod maską 306 mechanicznych wierzchowców. Ba! I dodatkowo jest strzykawą potężnej dawki adrenaliny. Niewiele waży, ma sztywne zawieszenie, precyzyjny układ kierowniczy i tylny napęd. Wystarczy delikatne muśnięcie pedału gazu, aby koła zerwały przyczepność a tył zademonstrował taniec w najlepszym, choreograficznym wydaniu. Tyle przekazano mi w opowieściach i tyle zobaczyłem w wideotestach umieszczanych tuzinami na portalach internetowych. Zapowiadało się ciekawie. BMW 135i to naprawdę niepozorne auto. Zresztą, seria „jeden" zawsze taka była. Nieco subtelna z odrobiną bawarskiego pazura. Cena dzikiego coupe startuje od 188 tysięcy złotych w górę. Wersję, którą miałem za chwilę dosiąść doposażono w szereg elementów podnoszących komfort podróży i cenę pojazdu do - bagatela! - 254 tys. złotych! Tyle zdążyłem się dowiedzieć ze specyfikacji otrzymanej wraz z dowodem rejestracyjnym i czymś, co uruchamiało samochód. System bezkluczykowy, czyli „pestka" otrzymana wraz z dokumentami auta, to pierwsza rzecz, która znalazła się w wyposażeniu dodatkowym. Wystarczy być z nią blisko pojazdu, chwycić za klamkę i wówczas fotokomórka umieszczona na jej zewnętrznej stronie otwiera zamki.

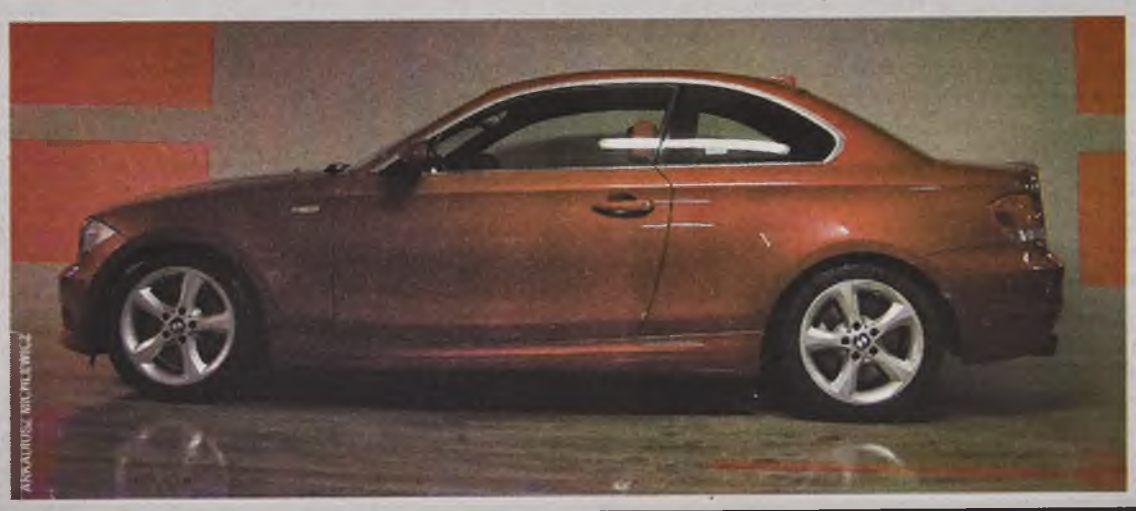

Zasłużony

Krwistoczerwona, skórzana tapicerka siedzeń i boczków drzwi zapowiada, że „jedynka" w takim wydaniu nie należy do zwykłych i przeraźliwie nudnych aut. Taki kolor ma pobudzać zmysły, rozdrażniać, podniecać i zachęcać do energicznego posługiwania się pedałem gazu. Wiem, że najbardziej kontrowersyjny dziennikarz Jeremy Clarkson, który wiele stracił w oczach wszystkich Polaków, po głośnym przedstawieniu z Volkswagenem Scirocco - „Berlin - Warszawa. One tank", skrytykowałby wiele rzeczy w tym samochodzie. Może nie zrzuciłby 135i z przepaści, ale na pewno stwierdziłby, że nie ma to jak angielski Jaguar czy Rover. Zrozumiałe. Patriotyzm lokalny zawsze emanował z niego na kilometry. Może nie w najnowszych wydaniach „Top Gear", ale jeszcze kilka lat temu było to widoczne. Ja nie mam takiego patriotyzmu w sobie, bo przecież polska motoryzacja nigdy nie była tak do końca polska. Ale gdybym powiedział, że Polonez Caro był lepszy od BMW, zapewne szybko zostałbym ukamieno-

Największa w Polsce baza ogłoszeń: www.autogielda.pl

Dane techniczne

Drzwi/miejsca	2/4
Silnik	2979 ccm benzynowy
Moc maksymalna (KM/obr./min)	306/5800
Maksymalny moment obrotowy (Nm/obr./min)	400/1300-5000
Napęd	Na tylną oś
Długość całkowita (mm)	4360
Szerokość całkowita (mm)	1748
Wysokość całkowita (mm)	1408
Rozstaw osi (mm)	2660
Masa własna (kg) MT	1565
Pojemność zbiornika paliwa (l)	53
Pojemność bagażnika (l)	370
Prędkość maksymalna (km/h)	250
Przyspieszenie 0-100km/h (s)	5,4
Średnie zużycie paliwa (l/100km)	9,2
Cena (zł) wersji prezentowanej	254,500

Inni

Chociaż 135i M-Sport Coupe nie jest w gruncie rzeczy samochodem serii M, BMW udało się stworzyć niewielkie sportowe coupe z doskonałymi osiągami i "idiotoodpornym" układem prowadzenia. Auto, biorąc pod uwagę czas, jaki zajmuje mu przyspieszenie do setki jest jedynie o pół sekundy wolniejsze od M3, co daje w najwyższym stopniu zadowalający stosunek ceny do rzeczywistej wartości produktu.

www.v10.pl

wany przez wielbicieli bawarskiej marki. Jednakże na pewno ktoś wystawiłby mi pomnik z wyrytym napisem „Zasłużony dla FSO. Zginął w obronie polskiej motoryzacji". Brzmi chwalebnie. Zapewne, kolejną rzeczą byłaby ulica mojego imienia.

Zaś z drugiej strony, wystawiłbym się na niezłe pośmiewisko.

Polonez z konstrukcją nadwozia nie modernizowaną przez dziesięciolecia, który w testach zderzeniowych wypada całkiem nieźle... oprócz kierowcy. To marna rekomendacja.

Salwa z dwururki

Jednak, zapominam o gdybaniu i FSO. Teraz siedzę w jednym z bardziej odjazdowych coupe stworzonych przez inżynierów BMW. Nic tak nie działa na podświadomość, jak specyfikacja, z której dowiadujesz się kilku danych o bardzo kluczowym znaczeniu. Moc silnika 306 KM. Moment obrotowy 400 Nm dostępnych już od 1300 obrotów. Przyspieszenie od 0 do 100 km/h w 5,4 sekundy i prędkość maksymalna ograniczona elektronicznie do 250 km/h. O żesz! Uruchamiasz silnik przyciskiem umieszczonym na desce rozdzielczej. Z dwururki wydobywa się, jakże charakterystyczny pomruk sześciocylindrowej, benzynowej rzędówki. W tym przypadku, nie trzeba być audiofilem, żeby zakochać się w takim brzmieniu. To prawdziwa orgia dla ucha. Kanonada niskich dźwięków sprawiających, że wasza prawa stopa dostaje raptownego skurczu i rozkurczu mięśnia. Natomiast wasze ciało wtopione w krwiste fotele, profilowane chyba przez ortopedę, w napięciu oczekuje na szybki start. Przesuwasz dźwignię w pozycję „drive", odpuszczasz hamulec i... ruszasz. Uczucie? Trudna do opisania eksplozja różnych nastrojów. Radość, gniew, fascynacja, niedowierzanie, zaskoczenie...Ech! Po prostu, emocjonalna huśtawka. To nic, że w „jedynce" masz niewiele miejsca z przodu, a pasażerowie z tyłu jeszcze mniej. Jest tego plus. Bardziej integrujesz się z autem. Łatwiej nim manewrujesz, bo lepiej czujesz, gdzie kończy się jego przód i tył.

Film na faktach

Tylny napęd pozwala na wiele szaleństwa. Zwłaszcza gdy zdecydujesz się choć na chwilę wyłączyć systemy bezpieczeństwa, które niestety, po przekroczeniu 50 km/h samoczynnie się załączają. Ale i tak jest fun. Wielka zabawa, której nie chcesz zbyt szybko kończyć. Ba! Nawet masz ochotę wjechać na najbliższe, nieczynne już lotnisko i sprawdzić wszelkie możliwości auta. Jeszcze ciekawiej, gdy okaże się zaśnieżone. Można ćwiczyć na różne sposoby poślizgi, drifty. Wtedy zrozumiesz, że taka frajda jest warta każdych ieniędzy. BMW 135i jest jak samuraj potrafiący zagrać na nosie nie jednemu przeciwnikowi. Zatrzymajcie się na skrzyżowaniu przy Nissanie 370Z albo Mitsubishi Lancerze Evolution. Jestem pewien, że ich kierowcy spojrzą na „jedynkę" z lekką drwiną. Jednak, gdy szybko wystartujecie, bądźcie pewni, że na następnych światłach ich miny będą wyrażały szacunek do niewielkiego BMW. I to jest właśnie zaskoczenie. Bawarskie coupe potrafi zaskoczyć zarówno osiągami, jak i precyzją układu kierowniczego oraz zawieszenia. Tak potrafią tylko doświadczeni producenci samochodów, do których bezdyskusyjnie należy BMW. Sztuka zapewnienia satysfakcji z użytkowania danego modelu jest niczym sztuka filmu. Tylko dobra reżyseria, aktorzy i rewelacyjny montaż są w stanie zapewnić widzowi odpowiednią dawkę emocji. Tutaj reżyserami są styliści, montażystami inżynierowie a aktorami my, bo uczestniczymi w tym filmie.

Arkadiusz Michlewicz

BMW 135i story

Seria 1 coupe powstała z myślą o rozszerzeniu oferty BMW kolejnym modelem o sportowym zacięciu. W ten sposób tuż obok M3, M5 i M6 znalazła się jedynka M-Sport coupe. W dodatku z superwydajnym silnikiem 2007 roku. Trzylitrową sześciocylindrową rzędówką o mocy 306 KM. Oczywiście coupe bazuje na zwykłym hatchbacku, jednak jest od niego 12 cm dłuższe. Inspiracją do stworzenia tego auta był legendarny, bo produkowany przez BMW trzydzieści lat temu, model 2002. To on był wówczas pojazdem zapewniającym kierowcy mnóstwo pozytywnych emocji. Jedynka coupe ma pełnić tę samą rolę.

Konkurencja nie śpi...

Audi S3

2.0 TFSI
265 KM
143.700 zł

Najsłabszy

Niewielkie S3 to cukiereczek, na którego często lubią połasić się młodzi kierowcy z grubszym portfelem. Chociaż auto ma zdecydowanie mniejszą moc od proponowanej przez BMW „jedynki", to jednak potrafi również zaskoczyć osiągami i... atrakcyjną ceną.

Ford Focus RS

2.5 T
305 KM
124.900 zł

Pararajdowy

Choć dużo brakuje mu do klasy premium, to jednak warto zainteresować się tym, co Ford w nim zaoferował. Mimo przedniego napędu i dużej mocy silnika, auto potrafi trzymać się obranego kursu. Oczywiście wszystko za sprawą zaawansowanej technologii zawieszenia wzorowanej na autach rajdowych.

Mercedes CLS

3.5
272 KM
178.100 zł

Ujmujący

Trudno mówić o niemożności okiełznania tego auta, gdy BMW i Ford oferują jeszcze więcej emocji. Ale Mercedes ma swoich zwolenników, którzy nie są w stanie oprzeć się jego stylistyce i jakości. Choć słabszy, wolniejszy i mniej ekonomiczny od „bawarczyka", potrafi zjednać sobie fanów.

Największa w Polsce baza ogłoszeń: www.autogielda.pl

Niedostrzeżony pieszy

Wypadek wydarzył się w dzień około godz. 10 na prostym odcinku drogi obszaru zabudowanego. Wjeżdżając rowerem na trzypasmową ulicę o szerokości 10 m, cały czas jechałem przy prawej krawędzi jezdni. Moja prędkość nie przekraczała 20 km/h. W pewnym momencie dostrzegłem przede mną innego wolno jadącego rowerzystę, a więc wjechałem na środkowy pas ruchu jezdni jednokierunkowej (droga dwujezdniowa), przystępując do wyprzedzania. Przede mną, może w odległości około 50 m, było odpowiednio oznakowane przejście dla pieszych, na którym nie dostrzegłem nikogo. Natomiast w chwili wjazdu na przejście, na jego środku, najechałem na przechodzącą z prawej strony na lewą, starszą osobę.

Czy w tej sytuacji na drodze - wejście pieszego z prawej strony, można mówić o wtargnięciu bezpośrednio przed dojeżdżający do przejścia pojazd? Czy pieszy spowodował sytuacje kolizyjną, czy do niej się przyczynił?

Z krótkiego opisu przebiegu potrącenia pieszego na wyznaczonym przejściu dla pieszych wynika, że:

- w chwili potrącenia, pieszy znajdował się w połowie przejścia dla pieszych - przebył 5 m;
- kierujący rowerem dostrzegł pieszego na przejściu tuż przed jego potrąceniem;
- pieszy przechodził z prawej strony drogi na lewą na odpowiednio oznakowanym przejściu dla pieszych;
- prędkość roweru przed kolizją nie przekraczała 20 km/h.

Ogólnie wszystkim wiadomo, że wejście pieszego na jezdnię wymagało zachowania szczególnej ostrożności, a więc dokonania oceny sytuacji, jaka panuje na drodze z uwzględnieniem prędkości zbliżających się do przejścia pojazdów. Wiadomo, że wejście na jezdnię - także na przejście dla pieszych, jest zabronione w chwili, gdy dojeżdżający pojazd znajduje się w niewielkiej od nas odległości. Takie wejście zabronione jest w sytuacji, gdybyśmy zmusili kierującego pojazdem zbliżającym się do przejścia do intensywnego hamowania.

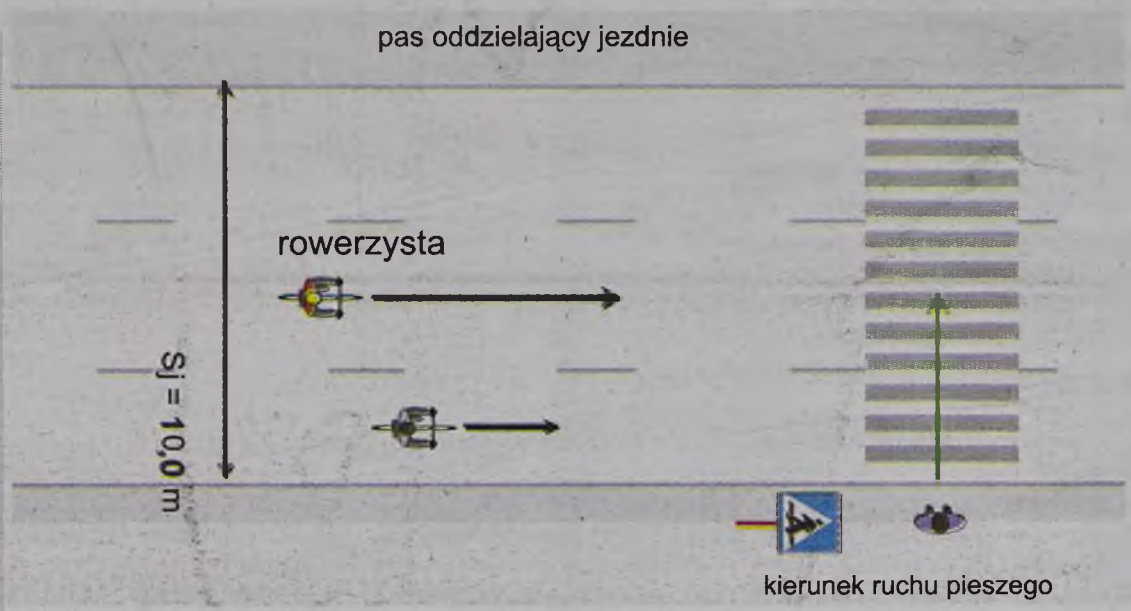

Jeśli chodzi o drugiego uczestnika zdarzenia, to kierujący rowerem mógł w tym miejscu poruszać się po jezdni, ale w trakcie dojazdu do przejścia dla pieszych obowiązany był do zachowania szczególnej ostrożności i udzielenia pierwszeństwa w ruchu pieszemu znajdującemu się już na tym przejściu. Jak wynika z opisu przebiegu kolizji, to rowerzysta nie widział pieszego, aż do momentu jego potrącenia, a więc dojeżdżając do oznakowanego przejścia dla pieszych nie zachował szczególnej ostrożności przez to, że nienależycie obserwował drogę przed prowadzonym pojazdem. W wyniku tego nie dostrzegł przechodzącego przez jezdnie pieszego i doprowadził do jego potrącenia.

Jeśli do potrącenia pieszego doszło na środku jezdni, to droga przebyta przez pieszego do momentu jego potrącenia wyniosła min. 5 m. Wiedząc, że pieszym była osoba starsza, a więc poruszająca się z prędkością wynoszącą około 0,9 m/s, jej czas przebywania na jezdni był dość długi i wynosił około 5,5 s. W tym czasie jadący z prędkością 20 km/h (5,5 m/s) rowerzysta pokonał odcinek drogi wynoszący około 30 m.

Określone powyżej oddalenie rowerzysty od miejsca potrącenia w chwili wejścia pieszego na jezdnię jest dość znaczne i świadczy o tym, że pieszy nie wszedł bezpośrednio przed jadący rower.

Pewnym jest tu też fakt możliwego zatrzymania roweru jadącego wcześniej z prędkością 20 km/h, na odcinku drogi wynoszącym 30 m.

Poza powyższymi ustaleniami należy określić ewentualne przyczynienie się przechodzącego przez przejście pieszego, przy którym powinien występować element doprowadzenia rowerzysty do intensywnej zmiany prędkości. Wiedząc, że rowerzysta jadący z prędkością 20 km/h dysponował odcinkiem drogi wynoszącym 30 m, można obliczyć, że pieszy zmusiłby rowerzystę do gwałtownego hamowania - intensywnej zmiany prędkości, gdyby jego oddalenie od przejścia, w chwili wejścia pieszego na jezdnię, wynosiło ok. 20 m (dokładnie 20,6 m). Dla tych samych parametrów ruchu można także obliczyć, że dopiero poruszanie się rowerzysty z prędkością wyższą jak 25 km/h, mogłoby doprowadzić do intensywnej zmiany prędkości na jadącym rowerem.

Przeanalizowana powyżej sytuacja kolizyjna wskazuje jednoznacznie, że przy należytej obserwacji drogi przed rowerem, kierujący nim mógł lekko przyhamować unikając wypadku. W tym więc przypadku trudno jest dopatrywać się winy pieszego. Uważam, że wypadek spowodował wyłącznie rowerzysta.

Marian Kubala

PORADY INŻYNIERA KUBALI

Mój czternastoletni syn jeździ ze swoim kolegą rowerem wieloosobowym. Czy w tym przypadku posiadanie karty rowerowej jest wystarczające?
Z dostępnych przepisów wynika, że kierować rowerem wieloosobowym oraz przewozić na rowerze innych może osoba, która ukończyła 17 lat. Tak więc wspomniany nastolatek, aby dalej jeździć rowerem wieloosobowym, powinien poczekać do ukończenia siedemnastego roku życia.

Posiadałem prawo jazdy wydane w Niemczech z zaznaczeniem daty ważności. W trakcie dokonywania zamiany tego prawa jazdy na prawo tej samej kategorii w Polsce, dokonano zapisu o dacie ważności tego dokumentu. Czy słusznie?
Będąc już zameldowanym w Polsce, należy dokonać wymiany zagranicznego prawa jazdy na prawo jazdy polskie. Skoro prawo jazdy wydane za granicą zawierało ograniczenia co do terminu ważności (np. ze względu na stan zdrowia), to należy to ograniczenie uwzględnić w prawie jazdy wydanym w Polsce.

Czy kategoria B1 prawa jazdy pozwala na kierowanie trójkołowym motocyklem?
Faktycznie kategoria B1 zezwala na kierowanie trójkołowym lub czterokołowym pojazdem samochodowym o masie własnej nie przekraczającej 550 kg, z wyjątkiem motocykla.

Czy w wieku 20 lat mogę kierować pojazdem uprzywilejowanym w ruchu?
Nie. Kierującym pojazdem uprzywilejowanym (np. w straży pożarnej, pogotowiu) może być osoba, która ukończyła 21 lat. Ponadto osoba ta powinna posiadać zaświadczenie wydane przez pracodawcę, potwierdzające jej zatrudnienie oraz spełnienie wymagań w zakresie badań lekarskich i psychologicznych.

Kto może wydać wtórnik zagubionej karty motorowerowej?
Na to pytanie można odpowiedzieć tylko w sposób bardzo ogólny, ponieważ z przepisów wynika, że w razie utraty lub zniszczenia karty rowerowej lub motorowerowej wtórniki tych dokumentów wydaje organ, który wydał oryginały.

Czy dokonanie badania zawartości alkoholu we krwi przy użyciu urządzenia elektronicznego jest wiarygodne?
W zasadzie badanie w celu ustalenia zawartości w organizmie alkoholu przeprowadza się przy użyciu urządzeń elektronicznych dokonujących pomiaru stężenia alkoholu w wydychanym powietrzu i jest ono wiarygodne. Badania takiego nie stosuje się, jeżeli stan osoby podlegającej badaniu uniemożliwia jego przeprowadzenie urządzeniem elektronicznym. W takim przypadku ustalenie zawartości w organizmie alkoholu następuje na podstawie badania krwi lub moczu.
Należy też wspomnieć, że badanie w celu ustalenia zawartości w organizmie alkoholu może być przeprowadzone również w razie braku zgody kierującego, o czym należy go uprzedzić.

Byłem pasażerem samochodu, który brał udział w wypadku. Poddano mnie badaniu na zawartość alkoholu we krwi. Czy takie badanie ma sens?
Na pewno w razie uczestniczenia w wypadku drogowym, w którym jest zabity lub ranny, kierujący pojazdem jest poddawany badaniu na zawartość w organizmie alkoholu lub środka działającego podobnie do alkoholu. Natomiast w przypadku uzasadnionego podejrzenia, że samochodem uczestniczącym w wypadku drogowym mogła kierować inna osoba, badanie pasażerów pojazdu może być pełni uzasadnione.

Samochód wraz z ubezpieczeniem OC sprzedałem około trzech miesięcy temu. Po tym czasie z zakładu ubezpieczeń otrzymałem pismo - wezwanie o zapłacenie następnej składki OC. Czy słusznie?
Słusznie, o ile zakład ubezpieczeń nie był do tej pory powiadomiony o dokonanej transakcji kupna-sprzedaży. Wiadomo, że zbywca pojazdu mechanicznego jest obowiązany do przekazania nabywcy dokumentów potwierdzających zawarcie umowy ubezpieczenia OC posiadaczy pojazdów mechanicznych oraz do powiadomienia zakładu ubezpieczeń, w terminie 30 dni od dnia zbycia pojazdu mechanicznego, o fakcie zbycia tego pojazdu i o danych osobowych nabywcy. Gdyby tak się stało, to zaległą składkę za okres po zgłoszeniu tej transakcji obciążono by nabywcę.

Masz pytanie? Napisz: kubala@autogielda.pl

Największa w Polsce baza ogłoszeń: www.autogielda.pl

Fiat Bravo (1995-2001)

Nazwy Brava i Bravo często są mylone przez osoby mające mgliste pojęcie o motoryzacji. Ten pierwszy był już opisywany na łamach naszego pisma i jest to pięciodrzwiowy, rodzinny hatchback. Trzydrzwiowy Bravo natomiast adresowany był do młodszych osób oczekujących od auta drapieżnego wyglądu i dynamicznych silników

Nie sposób odmówić Bravo indywidualnego stylu. Niepowtarzalne są przednie reflektory i tylne światła, mnóstwo zaokrągleń i ciekawa deska rozdzielcza. Z przodu miejsca starczy dla wszystkich, z tyłu pasażerowie nawet powyżej 180 cm mają zapas miejsca nad głowami. Trzecie miejsce środkowe lepiej potraktować jednak jako miejsce awaryjne dla piątego pasażera na krótkich dystansach. Jak na segment aut kompaktowych pojemność bagażnika nie zachwyca – 280 l. To trochę więcej niż w VW Polo, ale znacznie mniej niż w VW Golfie III. Na pocieszenie niech wystarczy nam fakt, że po rozłożeniu tylnej kanapy pojemność bagażnika wzrasta do 1030 l. Zawieszenie we wszystkich wersjach, nawet sportowych zostało zestrojone dość miękko. Jest to prosta konstrukcja: przód stanowią kolumny McPhersona i trójkątne wahacze poprzeczne, tył to wahacze wleczone. Na pierwszy rzut oka paleta jednostek napędowych Bravo i Bravy jest identyczna. Nic jednak bardziej mylnego. W Bravo był montowany 2-litrowy 20-zaworowy, pięciocylindrowy silnik benzynowy o mocy 147 KM, później także z mocą 154 KM. Była to topowa odmiana tego modelu i samochód z tym silnikiem oferowany był tylko w jednej wersji wyposażenia HGT. Oprócz doskonałych osiągów, o których za chwilę, warto wspomnieć, że ze względu na budowę tego silnika (5 cylindrów) dźwięk jego pracy jest ucztą dla uszu miłośników aut GTI. Ze względu na małą przestrzeń pod maską, silnik został umieszczony poprzecznie. 100 km/h osiągamy po 8.7 s, a maksymalnie rozpędzimy się do ok. 210 km/h. Dobre osiągi i pięć cylindrów okupione jest podwyższonym zużyciem paliwa, bo średnio oscyluje wokół 10 l/100 km, ale dla ludzi lubiących dynamiczną jazdę ten wynik jest akceptowalny. Wersję HGT rozpoznamy z zewnątrz po innych zderzakach, progach oraz 15-calowych felgach z oponami 195/55, natomiast we wnętrzu wszystkie wskaźniki na desce rozdzielczej mają białe tło. Większość z nas będzie jednak poszukiwać aut ze słabszymi i bardziej ekonomicznymi jednostkami. Dobrym kompromisem pomiędzy ekonomicznym zużyciem paliwa i dobrymi osiągami jest jednostka 1.6 16V 103 KM (wersje z rynku niemieckiego ze względu na przepisy ubezpieczeniowe miały moc ograniczoną do 90 KM) oraz 1.8 16V o mocy 113 KM. Średnie ich spalanie oscyluje wokół 7,5-8 l/100 km, a osiągi nie pozostawiają wiele do życzenia. Nie warto rozglądać się za jednostkami wysokoprężnymi sprzed face liftingu, ponieważ są to stare silniki z wtryskiem pośrednim - wolnossący 1.9 65 KM oraz dwa turbodiesle: 1.9 75 KM oraz 100 KM. W 1999 r. producent zdecydował się odświeżyć Bravo poddając go lekkiemu liftingowi. Wraz z tą modyfikacją doszły nowe kolory nadwozia, nowe poszycia tapicerskie, ale przede wszystkim nowe silniki: benzynowy 1.2 16V 80 KM oraz turbodiesel z wtryskiem Common-Rail 1.9 JTD o mocy 105 KM. Zwłaszcza ten ostatni jest szczególnie polecany do tego autka. Ma duży moment obrotowy 200 Nm, który osiągany jest już przy 1500 obr./min. Jest bardzo elastyczny i cechuje się dobrą kulturą pracy.

Spala ok. 6.8 l/100 km i jest odporny na złą jakość oleju napędowego na naszych stacjach.

Ceny używanych Fiatów Bravo są niskie. Stan większości egzemplarzy, szczególnie tych tańszych, pozostawia sporo do życzenia. Jako bezwzględne minimum na zakup Bravo powinniśmy przeznaczyć ok. 6-8 tys. zł. Jeśli ktoś chce mieć auto z ostatnich lat produkcji z silnikiem diesla JTD musi zapłacić ok. 12-13 tys. zł. Jest parę rzeczy uprzykrzających eksploatację tego samochodu. Auto trapią problemy jakościowe. Po pierwsze wewnątrz częste są różnego rodzaju trzaski wydobywające się spod deski rozdzielczej. Z zewnątrz znany jest problem z łuszczącym się lakierem na klamkach. Same klamki potrafią się także wysunąć z mocowań, przez co utrudnione będzie otwarcie drzwi. Podczas zakupu warto gruntownie sprawdzić stan przewodów hamulcowych. Dotyczy to modeli wyprodukowanych w latach 1995-1997, w których wadliwe fabryczne mocowanie mogło doprowadzić do ich pęknięcia. Naprawa tych mocowań objęta była wielką akcja naprawczą, ale być może nie wszyscy użytkownicy Bravo z niej skorzystali. Ponadto w silnikach 1.4 możemy mieć problemy z nierównomierną pracą na biegu jałowym. Winę za ten stan rzeczy ponosi sterownik wtrysku. Podobny przypadek nierównej pracy mamy w silniku 1.2 16V, z tym że tu akurat dochodzi do zanieczyszczenia przepustnicy. Wymiana paska rozrządu zalecana jest fabrycznie co 120 tys. km. W Polsce ze względu długi okres zimowy zaleca się jego wymianę najpóźniej po 70 tys. km, zwłaszcza jeśli ktoś jeździ często na krótkich odcinkach. Trochę do życzenia pozostawiają pokrycia tapicerskie. Po wielu latach eksploatacji elementy siedzeń odpowiedzialne za przytrzymywanie ciała w zakrętach po prostu się wygniatają, co skutkuje brakiem komfortu. Części do Bravo są tanie: klocki hamulcowe 125 zł, tarcza hamulcowa 105 zł, amortyzator przedni 234 zł, tylny 140 zł, sprzęgło kompletne 717 zł.

Marcin Majski

Największa w Polsce baza ogłoszeń: www.autogielda.pl

Z DROGI!..

Sezon na wyprzedaże

Gdy w ramach świątecznych wędrówek ludów odwiedzili nas - czyli mnie i moją ukochaną żonę - Marek z Mileną, nasi serdeczni znajomi z drugiego końca miasta, jak zwykle podzieliliśmy się na dwie grupki, wyznaczane ściśle według różnic płci i przystąpiliśmy do zajęć dla każdej z tych grup najodpowiedniejszych. Nasze żony plotkowały w kuchni przy sałatce, a my z Markiem - w stołowym, przy piwie - zajęliśmy się sprawami godnymi prawdziwych mężczyzn.

- Stary! - zaczął z błyskiem w oku Marek, wywalając z kieszeni na stół kilkanaście kolorowych folderów. - Jeszcze się grudzień nie skończył, a tu już okazja goni okazję.

- Co, wyprzedają modele z 2009 roku? - domyśliłem się.

- No właśnie. Ale tu pojawiają się dwie kwestie wagi zasadniczej.

- Kwestia pierwsza: czy to się opłaca - znów popisałem się domyślnością.

Marek popatrzył na mnie z uznaniem.

- Otóż to. No więc jak myślisz? Opłaca się brać auto z dużym rabatem, ale choć nowe, to w praktyce roczne? Czy jednak lepsze jest lekko używane?

To jest kwestia faktycznie niezwykle istotnej wagi, więc na jej rozstrzygnięcie potrzebowaliśmy półtorej godziny solidnej dyskusji. W końcu ustaliliśmy, że samochód z salonu to jednak samochód z salonu, a dla zapachu nowiutkiej tapicerki warto ponieść ryzyko błyskawicznej straty na wartości, które zresztą i tak niweluje wspomniany rabat. Byliśmy jednak dopiero w połowie drogi.

- A teraz kwestia numer dwa - obwieścił Marek. - Focus czy Kia Ceed? - dodał, nie czekając na kolejny objaw mojego detektywistycznego geniuszu.

- Clio czy Peugeot 207? - odparowałem błyskawicznie. - Grande Punto czy Fabia?

Marek stropił się nieco.

- No tak... Tu by trzeba się poważnie zastanowić... - mruknął. - Możliwości jest wiele, ale w parze numer jeden ja byłbym jednak zdecydowanie za Kią.

Ponieważ ja byłem zdecydowanie za Focusem, a w kolejnych zestawieniach odpowiednio - za Peugeotem i Fiatem, natomiast Marek wręcz przeciwnie, kolejną godzinę spędziliśmy na porównywaniu osiągów każdego z samochodów. Przeanalizowaliśmy wszystko, co dało się przeanalizować, obejrzeliśmy setki zdjęć w internecie, dziesiątki crash testów i dzięki głośnej lekturze kilkunastu artykułów wyrobiliśmy sobie nawet opinię na temat tego, czy fotele w Grande Punto dobrze trzymają na boki. Po kolejnej godzinie Marek obstawał już za Focusem, co uznałem za swój osobisty sukces.

- Kupujecie nowy samochód? - zdziwiła się moja żona, gdy triumfalnie obwieściłem w kuchni, że Marek w końcu dał mi się przekonać do Forda.

- Ale skąd! - odparł Marek. - To były rozważania na gruncie czysto teoretycznym. Taka, rozumiecie, akademicka dyskusja.

Obie kobiety popatrzyły na nas jak na przybyszów z kosmosu.

- Siedzieliście tam przez cztery godziny i teoretycznie rozważaliście korzyści z sezonowych wyprzedaży? Filozofowaliście o rabatach?

- Uhm - przytaknęliśmy niepewnie.

- Po prostu tak... dla przyjemności...

- To my w takim razie zajmiemy się praktyką.

I wyszły. Wróciły, gdy było już ciemno - z kilkunastoma torbami pełnymi zakupów. To był prawdziwy pokaz siły konkretu. Kilkanaście toreb, a w każdej z nich nowa, ale przeceniona kiecka, bluzka, sukienka i koszulka. Wygląda więc na to, że są ludzie, którym sezonowe wyprzedaże jawią się jako ewidentna okazja do zrobienia doskonałego interesu i którzy zrobią ten interes instynktownie, nie wahając się ani chwili. I wygląda na to, że ci ludzie to jak zwykle kobiety.

Inżynier Panewka RADZI

Mój syn zażyczył sobie na gwiazdkę nowego Volkswagena Golfa GTI. Nie zdążyłem jeszcze się tym zająć, a już po gwiazdce. Jednak nic straconego. Fakt, stać mnie, mam dobrze prosperujący kamieniołom, ale zastanawiam się, czy aby syn nie pozwala sobie na zbyt wiele - wiadomo przecież, że taki GTI to potrafi spalić mnóstwo paliwa, a to zupełnie nieekologiczne. Co robić?

Drogi panie!

Bardzo zdziwił mnie ten list, tym bardziej że wczoraj zadzwonił pański syn i głosem wskazującym na wiek 18-19 lat powiedział, żebym pod żadnym pozorem nie zgadzał się ojcem i obiecał, że będzie jeździł spokojnie, żeby za dużo paliwa nie zużywać.

I co ja mam panu odpowiedzieć? Ja jak byłem mały, to dostawałem na gwiazdkę worek orzechów włoskich i przegryzając je, mogłem sobie co najwyżej marzyć o włoskim Fiacie... Proponuję więc kupno synowi golfu (rodzaj swetra) - i niech chłopak siedząc w nim podczas sylwestra zastanowi się nad życiem.

Panewka

Moto*Pocztówka

Drogi Tomie!

To nasza grupa teatralna „Men, girls and autos". Uprawiamy nowoczesny rodzaj tańca z samochodami. Jak się okazuje auta - współczesne społeczne fetysze - potrafią wchodzić w ciekawe interakcje z ich użytkownikami. Mam swój popisowy numer: taniec wokół Forda Capri i jego chromowanych lusterek. Przyjedź w maju - wpiszę cię na listę gości.

Ściskam
Susan

(wyszperał eMBiel)

Z Archiwum

Tajemniczy autostopowicz

Ma sto pięćdziesiąt centymetrów wzrostu, szczupłą budowę ciała i myśliwski kapelusz z pawim piórkiem. Wzbudza zaufanie. Kierowcy chętnie zatrzymują się, by podwieźć sympatycznie wyglądającego autostopowicza. Po kilku minutach jazdy mężczyzna wyciąga nóż i pod pretekstem okaleczenia każe wozić się po mieście.

- Mnie kazał podjechać w okolicę Świdnickiej, choć jechałam na Tarnogaj. Takie korki tam są o piętnastej, ale nie ustąpił. Spóźniłam się do fryzjera! - zawiadomiła naszą redakcję wstrząśnięta Michalina C.

- Już miałem wracać do żony, bo chorą leży biedaczka od soboty, gdy coś mnie podkusiło i zatrzymałem się w Długołęce. Pojechaliśmy aż do Leśnicy, gdzie musiałem jeszcze czekać na tego drania, bo chciał odebrać buty od szewca. Tak się wystraszyłem, że nie mogłem nawet słowa z siebie wykrztusić - powiedział nam Jan C., obecnie po bypassach.

Jędrzej Florek, nasz terenowy korespondent słynący z nieziemskiej odwagi, postanowił, że podwiezie tajemniczego autostopowicza i dowie się, jakie motywy powodują jego postępowaniem.

No i udało mu się! Mężczyzna w kapeluszu wsiadł na Obornickiej. Od razu kazał się zawieźć pod galerię Dominikańską.

- Coś pan, zwariował! - zdenerwował się Jędrzej. - Nie po drodze mi!

W oczach mężczyzny pojawiły się łzy. Po chwili opowiedział o swoich przewinieniach i pokazał nawet Jędrzejowi nóż - plastikową, niegroźną zabawkę. Jędrzej wymógł na nim przeprosiny. Oto one:

„Przepraszam, już nigdy nie zatrzymam autostopu! Sam kupię auto i będę woził wszystkich, gdzie tylko zapragną".

Cieszymy się, że sprawa się tak skończyła. Jeśli tylko dowiemy się, jakim autem porusza się mężczyzna, damy znać - wszak zabieranie autostopowiczów to działanie z pogranicza i altruizmu, które to bardzo cenimy i wspieramy.

eMBiel

ODJAZD

Bezpłatny dodatek
do „Auto Giełdy Dolnośląskiej"

Redaktor naczelny
Maciej Bielawski

*

**„Autogiełda
- M. Majski J. Styrna" Sp.j.**
al. Kasprowicza 46
51-137 Wrocław

***

odjazd@autogielda.pl

MUZYKA DO SAMOCHODU

Madness

„Complete Madness"

Koniec grudnia to czas na muzykę sezonową. W zeszłym tygodniu polecałem tradycyjne amerykańskie pieśni świąteczne w wykonaniu Boba Dylana, teraz kolej na coś, co świetnie nada się na sylwestra. Jako człowiek do tańca mający stosunek wyjątkowo niechętny, napiszę parę słów o muzyce, która jako jedyna potrafi wyrwać mnie na parkiet. Generalnie rzecz biorąc jest to muzyka ska (a muzyka ska to takie szybsze reggae; choć z chronologicznego punktu widzenia muzyka reggae to takie wolniejsze ska), a dokładniej - twórczość grupy Madness, Anglików z samego Londynu.

Tak się sympatycznie składa, że firma EMI wydała niedawno wznowienie składankowej płyty Madness pt. „Complete Madness". To pozycja z 1982 roku, świetnie znana w Polsce, bo jakimś cudem wyszła u nas na winylu. Album dokumentuje najlepsze momenty z pierwszych lat działającego od 1976 roku zespołu i znakomicie oddaje charakterystyczne cechy uprawianego przezeń stylu (ska, ale nie tylko). Wszystko tu jest przebojowe, rytmiczne, z humorem i bezpretensjonalne. Nie ma co prawda na tej kompilacji hitu „My House" (dlaczego, nie wiadomo), ale są za to „House Of Fun", „Embarrassment" i „My Girl". Kawałki, które obudzą umarłego i klocek drewna zamienią w Maseraka. Co ciekawe, swoją pobudzającą działalność Madness ciągnie do dziś, choć nie aż tak konsekwentnie, żeby uniknąć kilkunastoletniej przerwy. Ale na tegorocznym Openerze byli; kto się wybrał do Gdyni, ten zapewne wie.

Słuchać głośno na imprezie, nie przejmować się sąsiadami, dojeżdżając na miejsce słuchać oczywiście w samochodzie, wracając - uważać. Podobno ma być ślisko.

POLECA PRZEMEK JUREK

Największa w Polsce baza ogłoszeń: www.autogielda.pl