EGZEMPLARZ REGIONALNY

REGIONALNA GAZETA OGŁOSZENIOWA • www.autogielda.pl

AUTO GIEŁDA DOLNOŚLĄSKA

ŚRODA

Nr indeksu 348902

Wrocław ✯ Jelenia Góra ✯ Wałbrzych ✯ Lubin ✯ Legnica ✯ Zielona Góra ✯ Kalisz ✯ Leszno ✯ Opole

Nr 17/2009 (1854, ROK 18) • WROCŁAW 11.02.2009 (środa) • 88 + 8 STRON • 16.574 OFERT • ISSN 1231-7268 • CENA 3,70 zł (w tym 22% VAT)

SKUP AUT Lider auto
NAJWIĘKSZY we WROCŁAWIU
667 99 37 31
W-w ul. Ślężna 86
OR083482

INFO PRESS
OR082028
AUTO GIEŁDA DOLNOŚLĄSKA
AUTO GIEŁDA WIELKOPOLSKA
AUTO GIEŁDA MAŁOPOLSKA

BIURO OGŁOSZEŃ LUBIN
tel. 076/841-20-55
tel./fax 076/841-52-30
nr konta:
87102030170000260200237628
PKO BP SA O/LEGNICA
e-mail: ainfopress1@ct.com.pl

NASZE PUNKTY:
Lubin, ul. Chrobrego 2-5 (Rynek)
Lubin, GIEŁDA SAMOCHODOWA, kasa nr 3
Głogów, sklep SAVIA, ul. Jedności Robotniczej 42
Nowa Sól, ul. 1 Maja 16
Chojnów, ul. Legnicka 26, tel. 0-509 32 73 47
Legnica, Auto Komis JACK-POL, ul. Rzeczpospolitej 26
Lwówek Śl., sklep motor. U ROBERTA, pl. Wolności 24
Bolesławiec, ul. Grunwaldzka 13
Zgorzelec, ul. Broniewskiego 12a

OGŁOSZENIA PRASOWE
do AutoGiełdy Dolnośląskiej, Małopolskiej, Górnośląskiej
REKLAMY – PROJEKTY
KOMPLEKSOWA OBSŁUGA FIRM
Wrocław, ul. Zielińskiego 22a
tel./fax 071/362 39 13, kom. 0601 57 00 30
OR083027

UNIWER AUTO®
KUPI KAŻDE AUTO
WYPŁATA GOTÓWKI W 20 MINUT !!!
POSIADAMY TRANSPORT
UMOWA KUPNA-SPRZEDAŻY
OD RĘKI
WROCŁAW, ul. Opolska 114
TEL./FAX 071 311 71 93
0501 403 135
DZWOŃ CAŁĄ DOBĘ
OR063975

LICZNIKI PROGRAMOWANIE
AUTOELEKTRONIKA
CHIPTUNING
Żerniki Wrocławskie
ul. Wrocławska 78
071/390-25-30, 0-604 455 655
OR0[illegible]216

ALFA ROMEO

O SAMOCHODACH PRAWIE WSZYSTKO, ciekawą publicystykę, opisy samochodów nowych i używanych, testy, ciekawostki, wywiady, porady specjalistów, humor i inne znajdziesz na naszej stronie www.motoryzacja autogielda.pl. Dla każdego coś interesującego. Zapraszamy. Zapamiętaj ten adres: www.przerywnik.pl lub www.motoryzacja.autogielda.pl

FOTO ALFA ROMEO 145, 1994 r., 1400 ccm, szary metalik, 3-drzw., zarejestr., ABS, alum. felgi, c. zamek, el. otw. szyby, immobilizer, wspom. kier. - 2.900 zł lub zamienię. Kobierzyce, powiat wrocławski, tel. 0606/90-59-03, 0604/22-21-01 II9CR3JL

ALFA ROMEO 145, 1996 r., 140 tys. km, 1600 ccm, benz., zielony met., 2 airbagi, ABS, c. zamek, wspom. kierownicy, el. szyby, reg. kierownica, el. lusterka, szyberdach, dzielona tylna kanapa, bez wypadku, bez korozji, stan bdb, zarejestr. - 5.400 zł. Strzelin, tel. 071/394-40-07, 0698/62-34-92

ALFA ROMEO 145, 1997 r., 1900 ccm, JTD, zielony met., wspom. kierownicy, airbag, c. zamek, el. lusterka, el. szyby, el. szyberdach, bez wypadku - 4.200 zł + opłaty. Kamienna Góra, tel. 0667/15-57-41, 0660/70-90-07, 0666/35-93-59

ALFA ROMEO 145, 1998 r., 1400 ccm, Twin Spark, 16V, czerwony, klimat., 2 airbagi, c. zamek, wspom. kierownicy, el. otw. szyby, el. reg. lusterka, ABS, ważne OC i przegląd - 6.200 zł. Głuchołazy, powiat nyski, tel. 0513/05-85-56

ALFA ROMEO 145, 1998 r., 1400 ccm, benz., inst. gaz., c. zamek, klimat., el. lusterka, el. szyby, alufelgi, zarejestr. - 6.900 zł. Kłodzko, tel. 0785/95-21-94

ALFA ROMEO 145, 1999 r., 128 tys. km, 1400 ccm, benz., czarny met., klimat., 2 airbagi, c. zamek, el. lusterka, el. szyby - 4.900 zł + opłaty. Kamienna Góra, tel. 0667/15-57-41, 0660/70-90-07, 0666/35-93-59

ALFA ROMEO 145, 1999 r., 1400 ccm, benz., inst. gaz., 2 airbagi, el. szyby, alufelgi, kpl. kół zim., stan bdb, zarejestr. - 6.900 zł. Nowa Ruda, powiat kłodzki, tel. 0665/62-06-40

ALFA ROMEO 146, 1995 r., 192 tys. km, 1600 ccm, benz., inst. gaz., czarny, 5-drzw., klimat., wszystkie elektr. dodatki, ważne OC i przegląd, nowy akumulator - 4.200 zł. Jugowice, powiat wałbrzyski, tel. 0609/96-74-87

ALFA ROMEO 146, 1996 r., 169 tys. km, 1900 ccm, turbo D, zielony (butelkowy), limuzyna, I właśc., w kraju od 2000 r., klimat., pełne wyposaż. elektr., przegląd i OC do 06.2009 r., stan db - 4.900 zł. Rawicz, tel. 0697/29-90-92

ALFA ROMEO 146, 1996/97 r., 1400 ccm, 16V, czarny met., 5-drzwiowy, el. szyby, c. zamek, klimat., ABS, inst. gaz. na gwarancji, stan bdb, ważne przegląd i OC - 7.000 zł. Godzieszów, powiat bolesławiecki, tel. 0889/84-23-50

ALFA ROMEO 146, 1997 r., 110 tys. km, 1400 ccm, benz., czarny, wspom. kierownicy, 2 airbagi, c. zamek, el. szyby, alufelgi 16" + kpl. kół zim., zarejestr., opłacony, I właśc., nowy akumulator, po wymianie oleju - 3.700 zł. Nowogrodziec, powiat bolesławiecki, tel. 0783/76-32-01

ALFA ROMEO 146, 1997 r., 1600 ccm, benz., inst. gaz., czerwony, 5-drzwiowy, 5-bieg., 2 airbagi, ABS, el. szyby, el. lusterka, RO z CD, kubełk. fotele, halogeny, butla gazu w miejscu koła zapasow., stan techn. bdb - 6.900 zł. Strzelin, tel. 071/392-34-50, 0608/46-89-32

ALFA ROMEO 146, 1997/98 r., 110 tys. km, 1800 ccm, 16V, 140 km, czerwony met., miesiąc w kraju, bez wypadku, pełne wypos. elektr., 4 airbag, c. zamek, ABS, serwisow., RM, ks. serwisowa, stan idealny, zarejestr. - 7.800 zł. 59-600 Lwówek Śląski, tel. 0605/99-92-13

ALFA ROMEO 146 Ti, 1999 r., 1600 ccm, 16V, czerwony, ABS, 4 airbagi, welurowa tap., wersja angielska, c. zamek, el. szyby, el. lusterka, kierownica wielofunkcyjna ze wspom., RO Sony, alarm + pilot, dziel. tylna kanapa, immob., el. szyberdach, zadbany, stan bdb - 3.300 zł lub zamienię. Wrocław, tel. 0723/15-77-93, 0669/61-61-41

ALFA ROMEO 146, 1999/00 r., 225 tys. km, czarny met., 5-drzwiowy, serwisowany, 4 airbagi, klimat., pełne wyposaż. elektr. - 7.950 zł + opłaty. Jelenia Góra, tel. 0608/84-90-36

ALFA ROMEO 147, 2001 r., 90 tys. km, 1600 ccm, Twin Spark, bordowy met., 3-drzwiowy, skórzana tapicerka, airbag, pełne wyposażenie el., podgrzewane fotele, tempomat, klimatronic, RO z CD, wspom. kierownicy, zarejestr. - 15.900 zł. Brzeg, tel. 0668/37-20-76

ALFA ROMEO 147, 2002 r., 136 tys. km, 1600 ccm, 16V Twin Spark, szary met., 3-drzwiowy, klimat., 6 airbagów, ABS, wspom. kierownicy, c. zamek, el. szyby i lust., RO, stan bdb, I właśc., karta pojazdu - 17.900 zł. Wojcieszów, powiat złotoryjski, tel. 075/751-22-05, 0605/62-70-21

GŁOWICE
SZLIF WAŁÓW I CYLINDRÓW
NAPRAWA SPRZĘTU BUDOWLANEGO
Tel. 071/311-33-60, 0-604 133 233
www.autorege.com.pl
OR090345

ALFA ROMEO 147, 2002 r., 115 tys. km, 1900 ccm, JTD, 115 KM, czarny met., klimatronic, el. szyby, komputer, kpl. dokumentacja, z salonu, el. lusterka - 22.500 zł. Brzeg, tel. 0603/63-95-69, 0603/63-95-53

ALFA ROMEO 156 SEDAN, 1997 r., 1800 ccm, benz., czerwony, bez wypadku, immob., RO z CD, zarejestr., ABS, klimat., airbag, el. szyby, zadbany, spoiler tylny - 8.100 zł lub zam. na tańszy, może być do remontu albo uszkodzony. Lwówek Śląski, tel. 0609/42-91-91

FOTO ALFA ROMEO 156 SEDAN, 1998 r., 193 tys. km, 1800 ccm, benzyna, czarny metalik, sprowadzony z Włoch, po opłatach celno-skarbowych, stan techn. i wizualny bdb, c. zamek, immob., ABS, wspom. kierownicy, alufelgi, el. szyby, el. lusterka, 2 airbagi, klimatronic, welurowa tap., 5-drzwiowy, www.italcar.com.pl - 12.500 zł, możliwe raty. Wrocław, tel. 0660/18-40-35, 071/793-88-13 www.italcar.autogielda.pl K38885728

www.castrol-oleje.pl
G4GARAGE Sp. z o.o.
ul. Tarnogajska 5/9
50-512 Wrocław
tel./fax 071 788 45 05
kom. 500 000 780 / 781
HURTOWNIA OLEI I ŚRODKÓW SMARNYCH
Castrol Mobil 1
MOTUL
Castrol Magnatec 10W40 4L - 99 zł
UPUSTY DLA SKLEPÓW I WARSZTATÓW
SPRZEDAŻ ORYGINALNYCH CZĘŚCI
Audi Volkswagen Mitsubishi
KUPON RABATOWY -5%
OR090303

ALFA ROMEO 156, 1998 r., 1600 ccm, 16V, srebrny met., 4 airbagi, klimat., el. lusterka, el. szyby, zarejestr. - 7.000 zł. Wołów, tel. 0698/47-76-20

ALFA ROMEO 156, 1998/99 r., 139 tys. km, 2000 ccm, 155 KM, srebrny, ks. serwisowa, po tuningu, nowy układ rozrządu, opony i oleje, stan idealny - 12.500 zł. Oława, tel. 0663/23-24-11

ALFA ROMEO 156 SEDAN, 1998/99 r., 168 tys. km, 1900 ccm, jTd, czarny met., airbag, ksenony, wspom. kierownicy, klimat., el. szyby i lusterka, skórzana kier., alufelgi 18", kpl. kół zim., c. zamek - 10.300 zł. Wałbrzych, tel. 0792/42-90-10

ALFA ROMEO 156 SEDAN, 1998/99 r., 1900 ccm, JTD, srebrny met., klimatronic, welurowa tap., drewn. wykończenia, wszystkie elektr. dodatki, w kraju od 2 tygodni, stan bdb - 11.400 zł. Żary, tel. 0694/58-90-50

ALFA ROMEO 156 SEDAN, 1998/99 r., 1900 ccm, jTD, srebrny met., klimat., welurowa tap., pełne wyposaż. elektr., drewn. wykończenia, stan bdb - 11.300 zł. Żary, tel. 0602/11-57-62

ALFA ROMEO 156, 1999 r., 1800 ccm, Twin Spark, benz., zielony (butelkowy) met., pełne wyposaż., bogata wersja, stan idealny, zarejestr., ubezpieczony - 9.900 zł lub zam. na inny. Jelenia Góra, tel. 0604/35-22-07, 0605/14-58-94

ALFA ROMEO 156, 1999 r., 200 tys. km, 1800 ccm, benz., klimat., pełne wyposaż. elektr., kpl. dokumentacja - 7.300 zł + opłaty. Leszno, tel. 0697/26-99-23

FOTO ALFA ROMEO 156 SEDAN, 1999 r., 187 tys. km, 2000 ccm, 16V, srebrny metalik, sprowadzony z Włoch, po opłatach celno-skarbowych, stan techniczny i wizualny bdb, ABS, immobilizer, el. lusterka, alarm, klimatyzacja, wspom. kier., sportowe zawieszenie, SRS (4 airbagi), el. szyby, Tiptronic, c. zamek, www.italcar.com.pl - 12.500 zł, możliwe raty. Wrocław, tel. 0660/18-40-35, 071/793-88-13 www.italcar.autogielda.pl K37288418

FOTO ALFA ROMEO 156 SEDAN, 1999 r., 198 tys. km, 1900 ccm, jTd, granatowy metalik, c. zamek, immob., ABS, wspom., alufelgi, el. i podgrz. lusterka, el. reg. fotele, 2 airbagi, klimat. automat., welurowa tap., reg. kier., lakierowane zderzaki i lusterka, 5-drzwiowy, garażowany, stan bdb, szyby atermiczne, tylna ogrzewana, wyk. drewn. - 15.500 zł możliwość rat. Ząbkowice Śląskie, tel. 0608/08-91-43, 074/810-03-02 www.kalmar.autogielda.pl K79228109

ALFA ROMEO 156, 1999 r., 1900 ccm, jTD, 105 KM, srebrny met., c. zamek, ABS, 2 airbagi, el. szyby, el. lusterka, drewn. wykończenia - 14.500 zł lub zamienię na inny, do 7.000 zł. Otmuchów, powiat nyski, tel. 0695/82-86-55

FOTO ALFA ROMEO 156 SPORT WAGON, 2003 r., 135 tys. km, 1910 ccm, JTDm 16v, srebrny, 5-drzw., garażowany, kierowca niepalący, kpl. dokumentacja, kupiony w kraju, serwisowany, zarejestr., ABS, alarm + antynapad, alum. felgi 17, c. zamek, el. otw. szyby, el. reg. lusterka, ESP, immobilizer, klimatyzacja automatyczna, komputer pokł., RO - 27.000 zł. Wrocław, tel. 0607/57-43-47, 0605/22-12-03 II9CWWXX

ALFA ROMEO 164, 1994 r., 3000 ccm, benz., inst. gaz., bordowy, ważne przegląd i OC, alum. felgi, stan db - 2.900 zł lub zamienię. Wrocław, tel. 0888/10-96-54, 0790/68-68-50

PRZEKŁADNIE KIEROWNICZE
REGENERACJA, USZCZELNIANIE
Wałbrzych, Kożuchów,
tel. 0-606 617 437, 068/355-53-35
OR082303

FOTO ALFA ROMEO 156 SEDAN, 2000 r., 193 tys. km, 1900 ccm, jTd, srebrny metalik, ABS, immobilizer, el. lusterka, el. szyby, alarm, klimatyzacja, wspom. kier., SRS (4 airbagi), c. zamek, welurowa tapicerka, sprowadzony z Włoch, po opłatach celno-skarbowych, www.italcar.com.pl - 13.900 zł, możliwe raty. Wrocław, tel. 0660/18-40-35, 071/793-88-13 www.italcar.autogielda.pl K37718668

ALFA ROMEO 156 SPORT WAGON, 2000 r., 107 tys. km, 2500 ccm, V6, srebrny, alufelgi 16", el. lusterka, el. szyby, wspom., klimat., czerwona skórzana tapicerka, kupiony w salonie w kraju, serwisowany, stan bdb - 12.900 zł. Wrocław, tel. 0507/12-35-89

ALFA ROMEO 156, 2002 r., 148 tys. km, 1900 ccm, JTD, 115 KM, czarny met., bez wypadku, 6 poduszek pow., ABS, ESP, klimat., czarna skórzana tap., alufelgi, el. szyby, c. zamek, wspom., RO z CD, immob., stan bdb - 15.900 zł. Rawicz, tel. 0782/02-00-33

FOTO ALFA ROMEO 156 SPORT WAGON, 2003 r., 135 tys. km, 1910 ccm, JTDm 16v, srebrny, 5-drzw., garażowany, kierowca niepalący, kpl. dokumentacja, kupiony w kraju, serwisowany, zarejestr., ABS, alarm + antynapad, alum. felgi 17, c. zamek, el. otw. szyby, el. reg. lusterka, ESP, immobilizer, klimatyzacja automatyczna, komputer pokł., RO - 27.000 zł. Wrocław, tel. 0607/57-43-47, 0605/22-12-03 II9CWWXX

ALFA ROMEO 164, 1994 r., 3000 ccm, benz., inst. gaz., bordowy, ważne przegląd i OC, alum. felgi, stan db - 2.900 zł lub zamienię. Wrocław, tel. 0888/10-96-54, 0790/68-68-50

części do aut francuskich
Wrocław, ul. Czarnieckiego 11a
tel. 071/354 45 61, 359 54 64
DRUGI SKLEP
W-w, ul. Zgodna 6, tel. 341 41 75
OR063786

ALFA ROMEO 164, 1996 r., 199 tys. km, 2000 ccm, Twin Spark, srebrny met., ABS, wspom. kierownicy, welurowa tap., el. szyberdach, el. szyby, el. lusterka, RO, c. zamek, immob., alufelgi, klimat., 2 podłokietniki, halogeny, tylna szyba podgrzewana, zarejestr., stan bdb - 6.800 zł. Sobótka, powiat wrocławski, tel. 0605/91-68-26

ALFA ROMEO 166, 1998 r., 95 tys. km, 2400 ccm, JTD, grafitowy met., stan bdb, do zarejestr. - 15.000 zł. Trzebnica, tel. 0502/42-49-92

FOTO ALFA ROMEO 166 SEDAN, 2000 r., 170 tys. km, 2000 ccm, turbo E, grafitowy metalik, ABS, immobilizer, el. lusterka, el. szyby, klimatronic, c. zamek, wspom. kier., alum. felgi, jasna skórzana tapicerka, el. reg. siedzenia z pamięcią ustawień foteli, podgrz. siedzenia, nawigacja, TCS, STR, 4 airbagi, sprowadzony, www.italcar.com.pl - 16.400 zł, możliwe raty. Wrocław, tel. 0660/18-40-35, 071/793-88-13 www.italcar.autogielda.pl K37718638

ALFA ROMEO 33 SPORT WAGON, 1991 r., 200 tys. km, 1400 ccm, boxer, czerwony, przegląd do 06.2009 r., techn. sprawny, kpl. opon zimowych, alarm, immob., el. szyby, garażowany - 1.500 zł. Głogów, tel. 076/852-69-77

CZĘŚCI DO AUT JAPOŃSKICH
OR063991
AUTO MARPO
UŻYWANE tel. 071/324-28-49
Wrocław, ul. Armii Ludowej 29
czynne: pon.-pt. w godz. 9.00-17.00, sob. 9.00-14.00
www.automarpo.pl
e-mail: uzywane@automarpo.pl

ALFA ROMEO 33 hatchback, 1992 r., 171 tys. km, 1400 ccm, boxer, biały, c. zamek, el. szyby, alufelgi, opony letnie i zimowe, reg. kierownica, szyberdach, wspom. kierownicy, w kraju od 3 lat, ważne przegląd i OC, stan db - 2.800 zł. Bolesławiec, tel. 0504/91-60-38

FOTO ALFA ROMEO GTV PININFARINA COUPE, 1996 r., 133 tys. km, 2000 ccm, benzyna, srebrny metalik, sprowadzony z Włoch, po opłatach celno-skarbowych, stan techniczny bdb, środek zadbany, tapicerka skórzana i fotele w bdb stanie, pełna elektryka, ABS, immobilizer, c. zamek, wspom. kier., 2 airbagi, skórzane dodatki, www.italcar.com.pl - 11.900 zł. Wrocław, tel. 0660/18-40-35, 071/793-88-13 www.italcar.autogielda.pl K39100719

ALFA ROMEO GTV, 1998 r., 2000 ccm, 150 KM, srebrny - 14.000 zł. Wrocław, tel. 071/348-63-57, 0512/97-87-11

ALFA ROMEO SPIDER, 1997 r., 2000 ccm, 150 KM, srebrny met., el. szyby, el. lusterka, ABS, wspom. kierownicy, c. zamek, airbagi, alufelgi 17" Zender, po tuningu w Niemczech, zest. głośnomówiący Nokia, RO z CD, zarejestr., ważne przegląd i OC - 17.000 zł. Namysłów, tel. 0604/93-99-85

AUDI

AUDI 100 SEDAN, 1985 r., 230 tys. km, 1970 ccm, złoty met., szyberdach, nowe opony, stan bdb, zadbany - 1.500 zł. Wrocław, tel. 0667/93-54-39

AUDI 100 QUATTRO, 1987 r., 240 tys. km, 2000 ccm, benz., inst. gaz, złoty met., wspom. kierownicy, c. zamek, szyberdach, ABS, hak, blokady napędu - 4.500 zł. Bystrzyca Kłodzka, tel. 0661/62-60-76

AUDI 100, 1988 r., 2000 ccm, diesel, alufelgi, skórzana tap. - 500 zł. Głogów, tel. 0607/25-81-92

AUDI 100, 1990 r., 290 tys. km, 2300 ccm, benz., biały, ABS, el. szyby, el. lusterka, 2 komp. opon (zimowe i letnie), stan techn. i wizualny bdb, zadbany, garażowany, serwisowany, cena do negocjacji - 4.000 zł. Tel. 0508/06-74-86

AUDI 100, 1990 r., 240 tys. km, 2300 ccm, benz., inst. gaz., el. lusterka, klimat., alufelgi, ważne przegląd i OC, techn. sprawny - 2.400 zł. Wrocław, tel. 0793/10-40-44

AUDI 100 C4, 1991 r., 2800 ccm, benz., inst. gaz., klimat., ważne przegląd i OC - 8.000 zł lub zamienię. Jarocin, tel. 0791/74-53-05

AUDI 100 C4 SEDAN, 1992 r., 240 tys. km, 2000 ccm, benz., inst. gaz., niebieski, wspom. kierownicy, ABS, alarm, c. zamek, RO z CD, ważne OC i przegląd, alufelgi - 4.200 zł. Kobierzyce, powiat wrocławski, tel. 0693/49-83-26

AUDI 100 C4, 1992 r., 2500 ccm, turbo D, bordowy, klimat., stan db - 8.500 zł. Syców, powiat oleśnicki, tel. 0608/67-79-76

AUDI 100, 1992 r., 2800 ccm, benz., inst. gaz., srebrny met., wspom. kierownicy, c. zamek, klimat., ABS, szyberdach, alufelgi, zadbany, stan bdb - 6.900 zł lub zamienię. Złoty Stok, powiat ząbkowicki, tel. 0723/48-63-57

PRZEKŁADNIE KIEROWNICZE
regeneracja • uszczelnianie
zawieszenia • hamulce • części • serwis
Wrocław - Mirków, ul. Rzemieślnicza 15
tel. (071) 315 11 60
www.automania.com.pl
OR080456

AUDI 100 C4, 1993/94 r., 145 tys. km, 2400 ccm, diesel, grafitowy met., kpl. dokumentacja, ABS, c. zamek, RO, welurowa tap., wspom. kierownicy, el. szyby i szyberdach, Mul-T-Lock, stan techn. i nadwozia bdb - 9.400 zł. Nysa, tel. 0609/35-13-88

AUDI 100 C4 KOMBI, 1994 r., 200 tys. km, 2600 ccm, wtrysk, inst. gaz., bordowy met., sekwencyjna inst. gaz., ABS, el. szyberdach, el. szyby, drewn. wykończenia - 8.000 zł lub zamienię na podobny, z napędem 4x4. Żywiec, tel. 0509/99-24-46

AUDI 80, 1980 r., 1600 ccm, diesel, stan techn. i wizualny bdb, opłacony, zarejestr. - 1.100 zł. Złotoryja, tel. 0502/24-78-69 YG9A7JLC

UWAGA OGŁOSZENIODAWCY!

Informujemy, że od 1 lutego 2009 r.
nasze biuro ogłoszeń drobnych przy al. Kasprowicza we Wrocławiu będzie czynne od poniedziałku do piątku w godzinach od 8.00 do 16.00, w sobotę nieczynne.

Redakcja

OR083493
TRAFFIC RADIO 97,8 FM
Trafiona muzyka!
Treściwe informacje!
Radio Traffic 97,8 FM
www.radiotraffic.fm

OR083777

AUTOAKCESORIA - CHROM!!!
• nakładki na błotniki chrom i czarny mat od 149 zł
• podkładka 20 zł • listwy od 79 zł
Gwarancja i łatwy montaż
www.maxchrom.com
Ostrów Wielkopolski
tel. 062/735-44-70, 0-604 727 677

AUDI 80 B3 SEDAN, 1987 r., 235 tys. km, 1800 ccm, benz., zielony, do wymiany chłodnica i akumulator, OC ważne do maja - 900 zł. Wrocław, tel. 0604/15-43-17

AUDI 80, 1987 r., 1600 ccm, biały, ważne przegląd i OC, stan techn. db - 2.500 zł. Nowa Ruda, powiat kłodzki, tel. 0517/62-36-46

FOTO AUDI 80 B3, 1988 r., 1800 ccm, pełny wtrysk, srebrny metalik, 4-drzw., bez wypadku, garażowany, kierowca niepalący, zarejestr., c. zamek, szyberdach, blacharka dobra, auto 100% sprawne, opłaty i przegląd aktualne, polecam - 2.999 zł do negocjacji. Lubawka, powiat kamiennogórski, tel. 0696/33-93-95 II9EEP3Y

AUDI 80 B3, 1988 r., 1800 ccm, wtrysk, zielony, 4-drzw., karta pojazdu, zarejestr. - 1.900 zł. Opole, tel. 0608/51-24-12, 0607/45-49-11

HAMULCE od A do Z, akumulatory, elementy zawieszenia do wszystkich aut OR090265

Wrocław
ul. Powstańców Śl. 210
(na tyłach szkoły)
071/338-46-28

AUDI 80 B3, 1988/89 r., 161 tys. km, 1800 ccm, 90 km, szampański met, miesiąc w kraju, stan idealny, po wymianie rozrządu, zarejestrowany, ubezpieczony - 4.900 zł. 59-600 Lwówek Śląski, tel. 0605/99-92-13

AUDI 80 COUPE, 1989 r., 230 tys. km, 2300 ccm, benz., czarny met., el. szyberdach, ciemne szyby, wspom. i reg. kierownicy, do małych poprawek lakier. - 8.500 zł + opłaty skarbowe. Strzelin, tel. 0788/91-25-78

AUDI 80 B3 SEDAN, 1989 r., 164 tys. km, 1600 ccm, złoty met., garażowany, I właśc., ważne OC i przegląd, RO, c. zamek, alarm, nie wymaga wkładu finans., stan bdb - 2.950 zł lub zam. na tańszy. Wałbrzych, tel. 0666/38-89-41

AUDI 80 B3, 1989 r., 1800 ccm, benz., czerwony, oryg. lakier, I właśc., stan bdb - 2.500 zł. Wałbrzych, tel. 0793/14-44-28 Y00020919

AUDI 80 B3, 1989 r., 1800 ccm, benz., inst. gaz., el. lusterka, el. szyby, hak, owiewki, garażowany - 4.500 zł. Świdnica, tel. 0604/10-28-15

AUDI 80 SKŁADAK, 1989/96 r., 1800 ccm, benz., benz., inst., zielony met., przód B4, zarejestr., ważne OC i przegląd, w ciągłej eksploat., do małych poprawek lakiem. - 1.200 zł. Sobótka, powiat wrocławski, tel. 0668/10-12-53

AUDI 80 B4 COUPE, 1990 r., 174 tys. km, 2300 ccm, benz., złoty met., el. lusterka, spoiler, podwójny ukł. wydechowy, ciemne szyby, 3 dodatkowe zegary, I właśc. w kraju, zarejestr., el. szyberdach, alufelgi, kpl. opon zimowych i letnich, dziel. tylna kanapa, zadbany, stan bdb - 7.500 zł. Wrocław, tel. 0603/40-10-27

AUDI 80 B3, 1990 r., benz., inst. gaz. - 2.400 zł. Łazy Małe, tel. 0782/16-46-67, 0607/55-54-29

AUDI 80, 1990 r., 1800 ccm, benz., inst. gaz., wiśniowy, automatic, przód wersji B4, stan bdb, ważne przegląd i OC - 2.700 zł. Jelenia Góra, tel. 0727/22-79-17

AUDI 80 B3, 1990 r., czerwony, po wymianie paska rozrządu, ukł. kierowniczego, alternatora, filtrów, zadbany - 5.200 zł. Kłodzko, tel. 074/869-12-20

AUDI 80 B3, 1990 r., 2300 ccm, benz., inst. gaz., czerwony met., wspom. kierownicy, c. zamek, ABS, RO z CD + głośniki, kubełk. fotele, alufelgi 15" + drugi kpl. kół, c. zamek, sportowy ukł. wydechowy, obniżony, zadbany, nie wymaga wkładu finans., brak przeglądu i OC - 4.900 zł. Ostrzeszów, tel. 0508/20-29-88

AUDI 80, 1990 r., 1600 ccm, turbo D, czerwony, szyberdach, alufelgi, bez wypadku, ważne przegląd i OC, stan bdb - 5.200 zł lub zam. na motocykl. Złotoryja, tel. 0501/01-93-62

AUDI 80, 1991 r., 223 tys. km, 1800 ccm, benz., inst. gaz., srebrny met., stan db, opony zimowe, ważne OC i przegląd, szyberdach, wspom. kierownicy, pokrowce - 3.250 zł. Milicz, tel. 0664/51-07-84

AUDI 80 B3, 1991 r., bordowy met. - 5.800 LN. Bogatynia, tel. 0608/16-88-49

AUDI 80 B3, 1991 r., 1800 ccm, benz., inst. gazowa, srebrny met., 5-drzwiowy, 5-bieg., butla gazu w miejscu koła zapasow., c. zamek, RO z CD, nowe opony, zarejestr., garażowany, ważne przegląd i OC, stan bdb - 4.450 zł. Złoty Stok, powiat ząbkowicki, tel. 0605/90-45-64

AUDI 80 B3, 1991 r., 1800 ccm, benz., inst. gaz., grafitowy met., 5-drzwiowy, 5-bieg., przód od B4, c. zamek, immob., welurowa tap., blokada skrzyni bieg., pokrowce, kołpaki, nowy akumulator, garażowany, zadbany, ważne przegląd i OC, stan bdb - 4.750 zł. Złoty Stok, powiat ząbkowicki, tel. 0663/50-32-90

AUDI 80 B4, 1991/92 r., 330 tys. km, 2000 ccm, benz., czerwony, 4-drzw., 5-bieg., sprow., do opłacenia, c. zamek, RO, kat., stan db - 3.000 zł. Opole, tel. 0889/87-89-94, 0667/13-05-43

AUDI 80 B4 SEDAN, 1991/92 r., 2300 ccm, benz., inst. gaz., czarny, aluminiowe felgi, klimat., c. zamek, wspom. kierownicy, ABS, el. szyby i lusterka, I właśc. w kraju - 7.800 zł. Świdnica, tel. 074/852-18-28, 0605/46-25-03

FOTO AUDI 80 B4 SEDAN, 1992 r., 2000 ccm, benz., inst. gaz., srebrny metalik, 115 KM, przegląd i OC do 06.2009 r., zarejestrowany, I właśc. w kraju, klimatronic, komputer pokład., alarm i c. zamek, immob., el. szyby, el. podgrz. lusterka, welur, przód Kamei - 9.300 zł do negocjacji. Jelenia Góra, tel. 0668/60-39-90 II9EEMWF

AUDI 80 AVANT, 1992 r., 2000 ccm, i.e., granatowy met., dokumentacja, bez wypadku, karta pojazdu, wspom. kierownicy, c. zamek, szyberdach, hak, roleta, relingi, stan techn. bdb - 7.600 zł. Strzelin, tel. 0608/63-57-20

AUDI 80 B4, 1992 r., 1900 ccm, TDI, srebrny, szyberdach, wspom. kierownicy, ABS, c. zamek, welurowa tap., zarejestr., stan bdb - 8.900 zł. Brzeg, tel. 0889/45-07-73

AUDI 80 QUATTRO, 1992 r., 2800 ccm, benz., inst. gaz., czarny met., wspom. kierownicy, szyberdach, el. lusterka, el. szyby, c. zamek, klimat., stan bdb - 6.500 zł. Dzierżoniów, tel. 0602/48-20-78, 0666/85-72-40

AUDI 80 B4, 1992 r., 2000 ccm, benz., zielony met., hak, stan bdb - 6.000 zł. Kaniew, powiat krotoszyński, tel. 0660/87-31-68

AUDI 80 B4, 1992 r., 2000 ccm, benz., inst. gaz., c. zamek, hak - 6.500 zł. Kępno, tel. 0723/88-44-18

AUDI 80 B4, 1992/93 r., 2000 ccm, benz., inst. gaz., 115 KM, komputer pokładowy, zarejestr., ubezpieczony, stan bdb - 4.990 zł lub zamienię na inny, może być uszkodzony. Jelenia Góra, tel. 0604/35-22-07, 0605/14-58-94

AUDI 80 AVANT, 1992/93 r., 205 tys. km, 2000 ccm, benz., inst. gaz., czerwony - 9.200 zł. Kłodzko, tel. 0500/71-03-02

FOTO AUDI 80 SEDAN, 1992/93 r., 222 tys. km, 2000 ccm, benz., inst. gaz., czerwony, 5-drzw., alarm + 2 piloty, bez wypadku, c. zamek + 2 piloty, el. reg. lusterka, garażowany, kierowca niepalący, kpl. dokumentacja, I właściciel w Polsce, RO + CD, sprowadzony, tap. welurowa, wspom. kier., zarejestr., autko sprowadzone w 2007 r. - 7.900 zł zamiana na tańszy. Paczków, powiat nyski, tel. 0519/13-35-50, 0888/26-28-14 II99XHNP

UNIWER AUTO®
Gotówka w 20 minut
KUPI KAŻDE AUTO
Dzwoń całą dobę - tel. 071/311-71-93, 0-501 403 135 OR063976

LICZNIKI PROGRAMOWANIE AUTOELEKTRONIKA
Żerniki Wrocławskie
ul. Wrocławska 78
071/390-25-30, 0-604 455 655
OR070685

AUDI 80 B4 KOMBI, 1993 r., 1900 ccm, TDI, 90 KM, srebrny met., wspom. kierownicy, c. zamek, el. szyby, el. lusterka, RO z CD, roleta bag., relingi dachowe, kpl. kół zimowych, zderzaki w kolorze nadwozia, welurowa tap. - 9.300 zł lub zam. na tańszy z dopłatą. Ranaulta Clio, VW Golfa II. Krobia, tel. 0660/21-43-07 S40007879

AUDI 80 B4 SEDAN, 1993 r., 2000 ccm, benz., inst. gaz., I właściciel, bez wypadku, butla gazu w miejscu koła zapasowego, wspomaganie, Mul-T-Lock, konsola, RM, welurowa tapicerka, el. szyberdach, zderzaki i lusterka w kolorze nadwozia, nowe opony zimowe, stan bardzo dobry - 6.200 zł lub zamienię. Złoty Stok, powiat ząbkowicki, tel. 0600/94-24-15

AUDI 80 B4 AVANT, 1993 r., 2000 ccm, benz., inst. gaz., czerwony, zarejestr., wspom. kierownicy, c. zamek, ABS, szyberdach, relingi dach., hak, stan bdb - 7.600 zł. Złoty Stok, powiat ząbkowicki, tel. 0505/14-95-93

AUDI 80 B4 SEDAN, 1993 r., 2000 ccm, czarny met., bez wypadku, garażowany, ocynkowane nadwozie, c. zamek, el. szyby, szyberdach, el. lusterka, wspom. kierownicy, RO z CD, nowe opony, listwy boczne, nadkola, kołpaki, przegląd do 02.2009 r., ważne OC, nowe amortyzatory i klocki ham., alarm, stan bdb - 5.950 zł lub zamienię. Złoty Stok, powiat ząbkowicki, tel. 0721/28-57-89

AUDI 80 B4 AVANT, 1993 r., 217 tys. km, 1900 ccm, TDI, granatowy met., klimat., ABS, relingi dach., hak, RO, wspom. kierownicy - 9.300 zł. Głogów, tel. 076/834-29-63, 0605/42-51-04

AUDI 80 B4 AVANT, 1993 r., 192 tys. km, 1900 ccm, TDI, biały, klimat., hak, ABS, ç. zamek, el. lusterka, welurowa tap., w kraju od roku, ważne OC i przegląd, stan bdb - 11.000 zł. Grodków, powiat brzeski, tel. 077/415-90-09 po godz. 16, 0696/07-08-15

AUDI 80 QUATTRO, 1993 r., 2600 ccm, V6, czarny met., wspom. kierownicy, ABS, c. zamek, klimat., ubezpieczony, stan techn. bdb - 5.800 zł. Kłodzko, tel. 0724/37-65-04

AUDI 80 B4, 1993 r., 2600 ccm, benz., srebrny met., 4-drzwiowy, wszystkie elektr. dodatki, klimatronic, drewn. wykończenia, zderzaki i lust. w kol. nadwozia, alufelgi, RO, halogeny, serwisowany - 4.000 zł. Międzylesie, powiat kłodzki, tel. 0691/29-21-72

AUDI 80 B4, 1993 r., 2000 ccm, benz., inst. gaz., czerwony, wspom. kierownicy, c. zamek, alufelgi, nowe opony, zderzaki i lust. w kol. nadwozia, zadbany, stan bdb - 6.900 zł lub zamienię. Złoty Stok, powiat ząbkowicki, tel. 0723/48-63-57

AUDI 80 B4 AVANT, 1993/94 r., 1900 ccm, TDI, czerwony, bez wypadku, zarejestr., 2 airbagi, wspom. kier., ABS, c. zamek, alarm + pilot, szyberdach, relingi dach., roleta bag., kpl. opon zimowych, hak, RO, stan idealny - 12.500 zł. Nysa, tel. 077/420-50-81, 0513/09-70-51

AUDI 80 B4 SEDAN, 1994 r., 170 tys. km, 2000 ccm, wiśniowy met., ABS, c. zamek, wspom. kierownicy, alufelgi „gwiazdy", nowe opony, szyberdach, welurowa tap., zderzaki I lust. w kol. nadwozia, przegląd i OC do 11.2009 r., RO z CD, stan bdb - 8.900 zł lub zamienię. Kłodzko, tel. 074/868-45-51, 0603/74-62-58

FOTO AUDI 80 AVANT, 1994 r., 2000 ccm, 16V, granatowy metalik, I właśc., serwis, bez wypadku, garażowany, klimatronic, airbag, 4 el. szyby, el. lusterka, skórzana tap, c. zamek, immob., komputer, ABS, alarm, wspom., alufelgi, podgrz. lusterka, reg. kier, tempomat, relingi, roleta, RO+CD, ciemne szyby, stan idealny - 7.900 zł możliwe raty lub zamiana. Legnica, tel. 0668/84-80-75 K79218249

AUDI 80 B4, 1994 r., 2000 ccm, benz., czerwień meksykańska, stan bdb, ABS, c. zamek, wspom. kierownicy, el. szyberdach, airbag, garażowany, I właśc. w kraju - 10.800 zł lub zamienię na 7-osobowego vana, możliwa dopłata. Wrocław, tel. 0608/21-77-93

AUDI 80 B4 SEDAN, 1994 r., 210 tys. km, 1900 ccm, TDI, bordowy met., klimat., ABS, airbag kierowcy, hak, zadbany, bez wypadku, I właśc. w kraju - 12.500 zł. Głogów, tel. 076/834-29-63, 0605/42-51-04

AUDI 80 B4 KOMBI, 1994 r., 1900 ccm, TDI, ABS, wspom. kierownicy, c. zamek, klimat., relingi dach., wszystkie elektr. dodatki, airbag, hak, roleta bag., w kraju od kilku dni, stan bdb - 8.900 zł + opłaty. Polanica Zdrój, powiat kłodzki, tel. 0660/14-10-72

AUDI 80 B4 SEDAN, 1994 r., 200 tys. km, 2000 ccm, 115 KM, czarny met. - 7.800 zł. Radków, powiat kłodzki, tel. 0669/92-92-69

AUDI 80 B4, 1994 r., 2000 ccm, benz., srebrny, 2 airbagi, ABS, c. zamek, el. szyby, el. lusterka, dziel. tylna kanapa, roleta bag., garażowany, stan bdb, RO z CD i MP3 - 7.500 zł. Wołów, tel. 0662/23-72-18

AUDI 80 B4 KOMBI, 1994 r., 2000 ccm, benz., inst. gaz., czerwony, zarejestr., w kraju od roku, I właśc., wspom. kierownicy, c. zamek, airbag, klimat., alufelgi, stan idealny - 8.400 zł. Złoty Stok, powiat ząbkowicki, tel. 0505/14-95-93

AUDI 80 B4 AVANT, 1994/95 r., 1900 ccm, TDI, srebrny met., zarejestr., ubezpieczony, po tuningu - 7.900 zł lub zamienię na inny, może być uszkodzony. Jelenia Góra, tel. 0604/35-22-07, 0605/14-58-94

AUDI 80 B4, 1994/95 r., 2000 ccm, benz., inst. gaz., klimat., szyberdach, el. szyby, bogate wyposaż., zarejestr. - 6.990 zł lub zamienię na inny, może być uszkodzony. Jelenia Góra, tel. 0605/14-58-94, 0604/35-22-07

AUDI 80 B4 AVANT, 1994/95 r., 180 tys. km, 1900 ccm, TDI, zielony met., klimat., ABS, RM, wspom. kierownicy, c. zamek, roleta bag., relingi dach., stan bdb, zarejestr., alufelgi, welurowa tap., zadbany, hak, ekonomiczny (5 l/100 km) - 10.800 zł. Strzelin, tel. 071/796-27-43, 0509/43-39-12

AUDI 80 B4, 1994/95 r., 115 tys. km, 1600 ccm, benz. 105 KM, czerwony, ABS, szyberdach, c. zamek, wspom. kierownicy, zadbany - 8.200 zł lub zamienię. Paczków, powiat nyski, tel. 077/431-78-05, 0606/43-14-25

AUDI 80 B4, 1994/95 r., 113 tys. km, 1600 ccm, benz. 105 KM, czerwony, ABS, wspom. kierownicy, c. zamek, szyberdach - 8.200 zł lub zamienię. Paczków, powiat nyski, tel. 077/431-78-05, 0606/43-14-25

AUDI 80 B4 AVANT, 1995 r., 2600 ccm, V6, inst. gaz., perłowoczarny met., zarejestr. w kraju, skrzynia bieg. manualna, klimatronic, alufelgi, ABS, c. zamek, alarm + pilot, 2 airbagi, el. szyby i lusterka, relingi dach., roleta, zadbany, atrakc. wygląd - 9.700 zł lub zamienię. Bolesławiec, tel. 0502/28-56-51

„Auto Giełda" do ściągnięcia

„Auto Giełdę" można już czytać w wersji elektronicznej

To proste! Wystarczą cztery kroki:

1. Wejdź na stronę **e.autogielda.pl**
2. Wyślij SMS
3. Wpisz kod
4. Ściągnij gazetę i przeglądaj na ekranie komputera

Szczegóły na e.autogielda.pl

AUDI 80 B4 AVANT, 1995 r., 183 tys. km, 1900 ccm, TDI, 90 KM, perłowoszary, el. lusterka i szyby, wspom. kierownicy, c. zamek, alarm + pilot, immobilizer, airbag, roleta bag., podłokietnik, zarejestr., opłacony, stan bdb - 11.000 zł. Kłodzko, tel. 0509/55-28-12, 0698/62-41-81

AUDI 80 B4 SEDAN, 1995 r., 200 tys. km, 1900 ccm, TDI, zielony met., ABS, airbag, c. zamek, szyberdach, wspom. kierownicy, alarm, w kraju od 6 mies. - 11.500 zł. Legnica, tel. 0693/67-07-74

AUDI 80 B4, 1995 r., 200 tys. km, 1900 ccm, TDI, szary met., 2 airbagi, ABS, el. szyby, RO z CD - 12.800 zł. Radków, powiat kłodzki, tel. 0781/49-97-51

AUDI 80 B4, 1995 r., 200 tys. km, 1900 ccm, turbo D, czarny, dobrze utrzymany, pełne wyposaż. elektr., el. szyby, klimat., airbagi, tempomat, Webasto, ABS, RS, c. zamek, alarm, ważne OC i przegląd, czarna welurowa tap., alufelgi - 11.000 zł. Wrocław, tel. 071/795-69-91, 0888/64-09-50

AUDI 80 B4 AVANT, 1995/96 r., 187 tys. km, 1900 ccm, TDI, fioletowy metalik, klimatyzacja, ABS, el. szyby, szyberdach i reg. lusterka, centralny zamek, felgi aluminiowe, wspomaganie, 2 airbagi, RM, podłokietnik, roleta

KOM
Elektryka, Klimatyzacja, Programowanie LICZNIKÓW OR081863
071 793 26 18, 509 791 458
Wrocław, ul. Rogowska 7

bagażnika, relingi dachowe, bez wypadku, stan bardzo dobry - 11.200 zł, możliwe raty lub zamiana. Legnica, tel. 0724/19-00-40

AUDI 80 B4 KOMBI, 1995/96 r., 210 tys. km, 1900 ccm, TDI, czarny met., klimat., el. 4 szyby, el. lusterka, el. reg. reflektory, RO, wspom. kierownicy, alufelgi 15", c. zamek, welurowa tap., ABS, halogeny, relingi dach., immob., sprow. z Niemiec, gotowy do rejestracji, bez wypadku, stan bdb - 13.500 zł. Strzelin, tel. 0668/46-93-54

AUDI 90 B3, 1990 r., 200 tys. km, 2200 ccm, benz., V5, 150 KM, bordowy, 4 el. lusterka, szyberdach, alufelgi (5), dziel. tylna kanapa, klimat., podgrz. szyba tylna, wspom. kierownicy, komputer, c. zamek - 4.300 zł do negocjacji. Głogów, tel. 0600/37-14-36, 0600/37-38-15

AUDI A2, 2002 r., 101 tys. km, 1400 ccm, TDI, perłowoczarny, pełne wyposaż. oprócz skórzanej tap., Webasto, alufelgi 16", zadbany, bez wypadku, I właśc. - 26.500 zł. Oleśnica, tel. 0783/20-19-47

AUDI A3 hatchback, 1996 r., 180 tys. km, 1800 ccm, 20V, benz., złoty met., wspom. kierownicy, ABS, el. szyby, el. lusterka, szyberdach, alufelgi, 2 airbagi, przyciemn. szyby, RO z CD, welurowa tap., komplet opon zimowych z felgami, stan bdb - 14.000 zł. Wrocław, tel. 0664/75-77-65, 071/781-96-45

AUDI A3, 1997 r., 180 tys. km, 1800 ccm, granatowy met., bez wypadku, sprow., klimatronic, 4 airbagi, el. szyby, el. lusterka, el. szyberdach, ABS, RO, dodatkowo koła zimowe - 14.500 zł. Brzeg, tel. 0509/05-81-41

FOTO AUDI A3 ATTRACTION, 1997 r., 1600 ccm, benzyna, czerwony, c. zamek na pilota, ABS, wspom., alufelgi, el. szyby, el. lusterka, 2 x airbag, el. szyberdach, RO + CD, lakierowane zderzaki i lusterka, bez wypadku, serwisowany, stan bdb, kpl. dokumentacja, zarejestrowany i opłacony, kupujący nie ponosi opłat. skarb. - 16.100 zł. Kłodzko, tel. 0607/54-76-66 K99085269

AUDI A3, 1997 r., 160 tys. km, 1600 ccm, benz., granatowy, 3-drzw., sekwencyjna inst. gazowa, klimatyzacja, el. otw. szyby, el. reg. lusterka, c. zamek, zarejestr. - 13.500 zł. Nowa Ruda, powiat kłodzki, tel. 0512/09-84-64

AUDI A3 AMBIENTE, 1997 r., 210 tys. km, 1800 ccm, benz., inst. gaz., zielony met., zarejestr., inst. gaz. z sekwencyjnym wtryskiem, 2 airbagi, ABS, wspom. kier., c. zamek, el. szyby, lust. i szyberdach, RO, alufelgi, nowe opony, ks. serwisowa, stan idealny - 17.800 zł. Nysa, tel. 077/420-50-81, 0513/09-70-51

AUDI A3, 1997 r., 170 tys. km, 1800 ccm, benz., jasnozielony, ABS, klimatronic, wszystkie elektr. dodatki - 14.300 zł. Zgorzelec, tel. 0504/26-61-25 Q00020529

AUTO GIEŁDA DOLNOŚLĄSKA
regionalna gazeta ogłoszeniowa

PRZYJMOWANIE OGŁOSZEŃ DROBNYCH (nie dla firm)

- **telefonicznie:**
tel. 0-703-500-501 (3 zł netto, 3,66 brutto za każdą minutę rozmowy) ogłoszenie ukaże się w gazecie ze znakiem ☎ i w internecie
tel. 071/346-94-44, fax 071/346-94-46
pon.-pt. 6^{30}-18^{30}, sob. 8^{00}-14^{00}
- **elektronicznie:**
www.autogielda.pl
(kliknij przycisk „dodaj ogłoszenie" - szczegóły na stronie rozkładowej)
- **w Biurze Ogłoszeń Drobnych**
Wrocław, al. Kasprowicza 46, parter, wejście B
pon.-pt. 8^{00}-16^{00}
Wrocław, ul. Kościuszki 135, pon.-pt. 8^{00}-16^{00}
- **reklamacje ogłoszeń drobnych**
tel. 071/346-94-31

UWAGA! Ogłoszenie nadane faksem, telefonicznie na nr. tel. 071/346-94-44), będą drukowane w ramach wolnego miejsca.
Za treść ogłoszeń redakcja nie odpowiada. Zastrzegamy sobie prawo do ostatecznej redakcji ogłoszeń bezpłatnych, w tym również do skracania tekstu w przypadkach przekroczenia pojemności informacyjnej przyjętej dla ogłoszenia drobnego.

REKLAMA I OGŁOSZENIA PŁATNE

BIURO REKLAMY
Wrocław, al. Kasprowicza 46
parter, wejście A
tel. 071/346-94-94, fax 071/346-94-95,
pon.-pt. 8^{00}-16^{00}
e-mail: reklama@autogielda.pl
- **reklamacje ogłoszeń płatnych**
tel. 071/346-94-90

Realizujemy również zlecenia przysłane pocztą lub faksem (**nr 071/346-94-95**) pod warunkiem załączenia dowodu wpłaty na nasze konto. Reklamy te będą drukowane po wpłynięciu pieniędzy na nasze konto bankowe.

Podatnicy VAT proszeni są o upoważnienie nas do wystawienia faktury VAT bez swojego podpisu.

W razie jakichkolwiek wątpliwości co do wymiarów ogłoszenia reklamowego i jego ceny, prosimy przesłać treść ogłoszenia faksem, określimy jego wielkość, ustalimy cenę, udzielimy potrzebnych wyjaśnień pod nr. tel. **071/346-94-94.**

BIURO REKLAM I OGŁOSZEŃ
przy ul. Kościuszki 135
(była siedziba „Auto Giełdy Dolnośląskiej" - parter)
tel. 071/342-18-14, fax 071/372-56-54
czynne w godzinach: pon.-pt. 8^{00} 16^{00}, soboty nieczynne.

NASI PRZEDSTAWICIELE HANDLOWI:
Jerzy Bogobowicz, możliwość dojazdu do klienta, e-mail: jurek@autogielda.pl
tel./fax 071/346-94-40, tel. 0-607 096 196

Romualda Strybel
e-mail: rstrybel@autogielda.pl
tel./fax 071/353-82-02, tel. 0-668 024 105

Adresy i telefony biur współpracujących z wydawnictwem drukujemy na stronach rozkładowych.

Nie drukujemy ogłoszeń, które nie są opłacone. Reklamacje rozpatrywane są do pięciu dni od daty ukazania się reklamy.
Cennik reklam i modułów tekstowych drukujemy na stronie rozkładowej.

Numer naszego konta
AUTOGIEŁDA - M. Majski, J. Styrna - Sp. j.
ING Bank Śląski Oddział we Wrocławiu
27 1050 1575 1000 0022 6860 6353

AUTO GIEŁDA DOLNOŚLĄSKA
AUTOGIEŁDA - M. Majski, J. Styrna - Sp. j.
51-137 Wrocław, al. Kasprowicza 46
Sekretariat, tel. 071/346-94-00
http://www.autogielda.pl
Redaktor Naczelny: Janusz Styrna
Redaktor prowadzący dodatki „Odjazd" i „m2": Maciej Bielawski, tel. 071/346-94-50, e-mail: magazyn@autogielda.pl
Dział Reklamy i Kolportażu
kierownik: Dorota Ambrożewicz, tel. 071/346-94-90, e-mail: dorota@autogielda.pl
- reklama w Internecie
tel. 071/346-94-41, jmiskiewicz@autogielda.pl
- kolportaż
tel. 071/346-94-91, kolportaz@autogielda.pl
Dział Ogłoszeń Drobnych
kierownik: Józefina Koczenasz, tel. 071/346-94-30,
PRENUMERATĘ PROWADZI RUCH S.A. O/DOLNOŚLĄSKI, tel. 071/325-64-24

17/2009

OGŁOSZENIE DROBNE DLA OSÓB PRYWATNYCH

NIEPROWADZĄCYCH DZIAŁALNOŚCI GOSPODARCZEJ

Prosimy wypełnić DRUKOWANYMI LITERAMI **UWAGA! Nie zamieszczamy ogłoszeń bez ceny**

z wyjątkiem ofert dotyczących sprzedaży drobnych części i ogłoszeń w rubrykach: kupię, zamienię.

AUTO GIEŁDA DOLNOŚLĄSKA
51-137 Wrocław, al. Kasprowicza 46
tel. 071/346-94-44, fax 346-94-46

sprzedam | kupię | zamienię — niepotrzebne skreślić

dział gazety | marka | model | wersja

rok produkcji | przebieg w tys. km | poj. i rodzaj silnika | kolor | opis

opis

cena w zł

imię, nazwisko, ulica, nr domu, kod pocztowy (wypełnia się, gdy brak telefonu)

miejscowość

gmina | powiat | województwo

telefony

WAŻNE! Zastrzegamy sobie prawo do dostosowania treści ogłoszenia do zasad obowiązujących w gazecie

POTWIERDZENIE PRZYJĘCIA KUPONU (niebieskie pola wypełnia redakcja) | DATA | PODPIS

KREDYT – LEASING DLA FIRM I OSÓB FIZYCZNYCH

OSOBOWE, CIĘŻAROWE, AUTOBUSY, CIĄGNIKI SIODŁOWE, NACZEPY, MASZYNY

BEZ WPŁATY, BEZ ZAŚWIADCZEŃ, Z UBEZPIECZENIEM OD UTRATY PRACY, OD DOWOLNEGO SPRZEDAWCY, Z DOWOLNEGO ŹRÓDŁA NA TERENIE CAŁEGO KRAJU, BEZPŁATNA DECYZJA KREDYTOWA (3h) I DOJAZD DO KLIENTA.

TANI KREDYT GOTÓWKOWY POD ZASTAW POSIADANEGO SAMOCHODU

tel.: 071/368-14-08, faks: 071/332-41-58, tel. kom.: 600-855-099
Wrocław, ul. Dmowskiego 7 email: beata.zarzycka@wp.pl www.goldencar.otomoto.pl OR082596

AUDI A3, 1998 r., 136 tys. km, 1800 ccm, benz. 20V, czarny, klimatronic, 2 airbagi, el. szyby, wspom. kierownicy, c. zamek, zarejestr., opony zimowe - 15 600 zł lub zamienię. Bolesławiec, tel. 0790/45-03-50

AUDI A3, 1998 r., 140 tys. km, 1800 ccm, benz. 20V, czarny, 3-drzwiowy, klimatronic, el. szyby i lust., c. zamek, wspom. kierownicy, stan bdb - 15.900 zł lub zamienię. Bolesławiec, tel. 0790/45-03-50

AUDI A3, 1998 r., 1800 ccm, turbo E, niebieski mel., po tuningu, 3-drzwiowy, airbag, ABS, podgrz. fotele, alufelgi, klimatronic, ksenony - 29.600 zł. Oleśnica, tel. 0605/64-22-03, 071/398-35-21

AUDI A3 SC PORBACK, 2006/07 r., 60 tys. km, 1900 ccm, TDi, morski mel., ABS, ESP, ASR, el. szyby, el. lusterka, klimatronic, skórzana tapicerka, halogeny, RO z CD, podłokietnik, I właśc., serwisowany, garażowany, ks. serwisowa, bez wypadku, stan idealny - 57.500 zł. Sobótka, powiat wrocławski, tel. 0696/38-24-02

AUDI A4, 1995 r., 197 tys. km, 1800 ccm, benz., 20V, bordowy, 2 airbagi, klimatronic, el. szyby (2), c. zamek, ABS, wspom. kierownicy, bez wypadku, I właśc., sprow., opłacony, stan bdb - 12.900 zł. Gryfów Śląski, tel. 075/781-12-09, 0600/43-68-45

KREDYTY DLA FIRM I OSÓB FIZYCZNYCH

NA SAMOCHODY OSOBOWE, CIĘŻAROWE, AUTOBUSY, CIĄGNIKI SIODŁOWE

ZAREJESTROWANE I NIEZAREJESTROWANE W KRAJU BEZ WPŁATY, BEZ ZAŚWIADCZEŃ, BEZ PORĘCZYCIELI WYSTARCZY WPIS, REGON, NIP I DOWÓD OSOBISTY

250 AUT W OFERCIE

ZADZWOŃ I SPRAWDŹ tel. 071 357 24 20, fax 071 357 24 52, tel. kom. 500 257 627
WROCŁAW ul. KLECIŃSKA 151, e-mail: komis-gosia@wp.pl, www.gosia.gratka.pl OR090108

AUDI A3, 1998 r., 1900 ccm, TDI, niebieski, klimatronic, alufelgi, c. zamek, immob., el. lusterka, el. szyby, wspom. kierownicy, ABS, 2 airbagi - 14.500 zł + opłaty. Wrocław, tel. 0888/18-66-90

AUDI A3 SPORT, 1999 r., 180 tys. km, 1800 ccm, 20V, czarny, stan ogólny dobry, 2 airbagi, ABS, szyberdach, el. szyby i reg. lusterka, centralny zamek, wspomaganie, wersja angielska, pełna dokumentacja, wszystkie części do przekładki - 7.200 zł. Bolesławiec, tel. 0728/28-99-23

AUDI A3, 1999 r., 176 tys. km, 1900 ccm, TDI, granatowy, 5-drzwiowy, ABS, klimatronic, alufelgi, 4 el. szyby, 4 airbagi, RO, c. zamek, opłacony - 24.800 zł lub zamienię. Jastrzębie Zdrój, tel. 032/474-04-80, 0604/22-42-88

AUDI A3, 1999 r., 1900 ccm, TDI, 110 KM, srebrny metalik, zarejestrowany, I właściciel, w kraju od roku, wspomaganie, 4 airbagi, klimatronic, el. szyby, centralny zamek, RO, felgi aluminiowe, stan bardzo dobry - 16.800 zł. Złoty Stok, powiat ząbkowicki, tel. 0505/14-95-93

FOTO AUDI A3, 1999/00 r., 215 tys. km, 1900 ccm, TDI, zielony metalik, ABS, alarm, bez wypadku, c. zamek, el. otw. szyby, el. reg. lusterka, immob., klimatronic, kpl. dokumentacja, pod. pow., RO + CD, serwis., wspom. kier., świeżo sprowadzony z Niemiec, nawigacja, 5-drzwiowy, podgrz. fotele, reg. kier., stan idealny - 22.600 zł. Nowa Ruda, tel. 0781/18-82-10, 0601/31-91-96 K79210919

AUDI A3, 2000 r., 1900 ccm, TDI, 110 KM, granatowy met., 4 airbagi, c. zamek, alarm + pilot, ABS, klimatronic, wspom. kierownicy, el. lusterka, el. szyby, komputer, alufelgi - 23.000 zł. Jelenia Góra, tel. 0607/80-01-88, 0669/91-12-00

AUDI A3, 2000 r., 110 tys. km, 1800 ccm, benzyna, czarny met., alufelgi, c. zamek, el. lusterka, el. szyby, wspom., klimatronic, ABS, 4 airbagi, sprowadzony, akcyza opłacona, stan bdb - 24.500 zł. Wrocław, tel. 0692/70-77-33

AUDI A3, 2000/01 r., 120 tys. km, 1600 ccm, 101 KM, wiśniowy met., I właśc. w kraju, karta pojazdu, ABS, c. zamek, wspom. kierownicy, 6 airbagów, el. szyby, el. szyberdach, el. lusterka, zadbany, zarejestr. - 19.900 zł lub zamienię. Kłodzko, tel. 074/868-45-51, 0603/74-62-58

AUDI A3, 2001 r., 112 tys. km, 1900 ccm, TDI, 130 KM, czarny mel., 6-bieg., pełne wyposaż. - 31 000 zł. Kłodzko, tel. 0500/71-03-02

AUDI A3 QUATTRO, 2001 r., 140 tys. km, 1900 ccm, TDI, 130 KM, czarny met., klimatronic, wszystkie elektr. dodatki, zarejestr. - 25 000 zł. Dąbrowa Bolesławiecka, tel. 0600/71-54-40

AUDI A3, 2001/02 r., 161 tys. km, 1900 ccm, TDI 130 KM, perłowoczarny, 6-bieg., klimatronic, 4 airbagi, ks. serwisowa, el. lusterka, el. szyby, ABS, ESP, alufelgi 16", ciemne szyby, zarejestr., stan bdb - 27.300 zł. Rawicz, tel. 0661/70-83-41

AUDI A3, 2002 r., 145 tys. km, 1900 ccm, TDI, niebieski metalik, bez wypadku, garażowany, I właściciel w kraju (niepalący), pełna dokument., serwisowany, sprowadzony, zarejestr., ABS, alum. felgi, c. zamek, el. otw. szyby, el. reg. lusterka, ESP, immobilizer, klimatyzacja elektr., komputer, kubełkowe fotele - 27.900 zł do uzgodnienia. Wrocław, tel. 0500/74-01-98 II9CRAMT

AUDI A3, 2002 r., 175 tys. km, 1900 ccm, TDI, śliwkowy, 3-drzwiowy, pełne wyposaż. - 28 900 zł. Prochowice, powiat legnicki, tel. 076/858-44-51, 0604/80-60-03

AUDI A3, 2002/03 r., 46 tys. km, 1800 ccm, turbo, czerwony, nowy model, 3-drzwiowy, 10 airbagów, klimatronic, ABS, ESP, c. zamek + pilot, el. szyby, el. lust., wspom. kierownicy, podgrz. fotele, podgrz. lusterka, welurowa tap. (jasna), udokumentowany przebieg - 34.900 zł. Rawicz, tel. 0607/40-20-17

FOTO AUDI A3, 2003/04 r., 1600 ccm, benzyna, srebrny metalik, kupiony w salonie, I właściciel, serwisowany, bez wypadku, garażowany, stan bdb, c. zamek, immob., ABS, alarm, wspom. kierownicy, alufelgi, el. szyby, el. lusterka, 4 airbagi, klimatronic, welurowa tap., RO z CD, nowy model - 39.900 zł. Kamienna Góra, tel. 0604/40-47-11 www.leks-car.autogielda.pl K79228859

AUDI A3, 2003/04 r., 139 tys. km, 1900 ccm, TDI, srebrny met., skórzana kier., 10 airbagów, el. lusterka, el. szyby, klimatronic, 6-biegowy, kontrola trakcji, kubełk. fotele, system Nokia - 31.900 zł. Bolesławiec, tel. 0691/72-01-65

AUDI A3, 2004 r., 160 tys. km, 2000 ccm, TDI 143 KM, srebrny met., serwisowany w ASO, 6 airbagów, el. szyby, el. lusterka, klimatronic 2-strefowy, podgrz. fotele, ksenony, skórzana tap., RO z CD + 6 głośników, ABS, ESP, c. zamek, alufelgi 17", 2 kpl. kół (letn. i zim.), zadbany, sprowadzony, zarejestr. - 39.400 zł. Kamienna Góra, tel. 0669/08-76-76

AUDI A3, 2006 r., 34 tys. km, 1600 ccm, czerwony, 8 airbagów, 3-drzwiowy, biksenony, parktronic, klimatronic, zarejestr. - 45.000 zł. Niemcza, powiat dzierżoniowski, tel. 0502/61-42-48

FOTO AUDI A4, 1995 r., 180 tys. km, 1900 ccm, TDI, czarny metalik, bez wypadku, garażowany, stan bdb, ABS, immob., c. zamek, alarm, klimatronic, el. szyby, el. lusterka, wspom. kier., podgrz. fotele, 2 airbagi, welurowa tap., szyberdach, RO z CD - 18.900 zł. Kamienna Góra, tel. 0604/40-47-11, 0601/85-15-55 www.leks-car.autogielda.pl K79229169

AUDI A4, 1995 r., 1900 ccm, TDI, klimatronic, 4 el. szyby i lust., c. zamek, ABS, sprow., zarejestr. - 16.000 zł. Kościan, tel. 0609/78-36-02, 0693/38-06-69

FOTO AUDI A4 SEDAN, 1995 r., 1800 ccm, V5, benz., 5-drzw., bez wypadku, garażowany, kierowca niepalący, kpl. dokumentacja, kupiony w kraju, sprowadzony, zarejestr., ABS, alarm, alum. felgi 15, c. zamek z pilotem, el. otw. szyby, el. reg. lusterka, immobilizer, klimatyzacja - klimatronic, 2 pod. pow., RO - 12.500 zł do negocjacji. Leszno, tel. 0605/40-49-92, 0605/60-96-31 II9EENN4

AUDI A4, 1995/96 r., 182 tys. km, 1900 ccm, TDI, czarny met., bez wypadku, airbag, ABS, el. szyby i szyberdach, wspom., c. zamek, immob., RO, stan bdb. - 9 500 zł. Rawicz, tel. 0782/02-00-33

AUDI A4, 1995/96 r., 1600 ccm, benz., inst. gazowa, czerwony, inst. gaz. z sekwencyjnym wtryskiem, ABS, el. szyby, el. lusterka, el., szyberdach, 2 airbagi, dziel. tylna kanapa, alufelgi 15", alarm + 2 piloty, reg. kierownica, podłokietnik, stan db - 12.800 zł. Grodków, powiat brzeski, tel. 0501/96-85-38

AUDI A4, 1995/96 r., 180 tys. km, 1900 ccm, TDI, czerwony, zadbany, nowe opony, 2 airbagi, pełne wyposaż. elektr., po wymianie zawieszenia przedniego, szyberdach - 12.900 zł. Opole, tel. 0501/08-76-78

AUDI A4, 1995/96 r., 1600 ccm, benz., biały, ABS, 2 airbagi, wspom. kierownicy, c. zamek, RO z CD, szyberdach, zarejestr., karta pojazdu, garażowany - 10.000 zł lub zamienię. Zgorzelec, tel. 0695/39-44-76

FOTO AUDI A4, 1996 r., 236 tys. km, 1900 ccm, 110 KM, srebrny, klimatronic, el. reg. szyby, wspomaganie kier., centr. zamek, zarejestrowany - 14.900 zł. Grębocice, powiat polkowicki, tel. 0886/09-14-83 II9E3L7F

AUDI A4 AVANT, 1996 r., 212 tys. km, 1900 ccm, TDI, 110 KM, czarny, 2 airbagi, el. lusterka, klimatronic, ABS, c. zamek, el. szyby, roleta bag., RO z CD, relingi dach. - 14.800 zł. Iwiny, powiat bolesławiecki, tel. 0693/42-10-64, 075/738-98-74

AUDI A4, 1996 r., 180 tys. km, 1900 ccm, TDI, grafitowy, 5-drzw., bez wypadku, kpl. dokumentacja, sprowadzony, ABS, c. zamek, el. otw. szyby, 4 pod. pow., reg. kierownica, szyberdach, wspom. kier., stan techniczny bardzo dobry - 15.800 zł. Kłodzko, tel. 0605/74-22-01, 0605/74-22-02 II97NMKW

AUDI A4, 1996 r., 175 tys. km, 1800 ccm, V5, srebrny, klimatronic, automatic, wspom. kierownicy, el. szyby, stan bdb - 10.000 zł + opłaty. Nowa Ruda, powiat kłodzki, tel. 0512/46-69-17

AUDI A4 KOMBI, 1996 r., 1900 ccm, 110 KM, TDI, perłowoczarny metalik, bez wypadku, garażowany, pełna dokument., sprowadzony, zarejestr., ABS, alarm, alum. felgi, c. zamek, 4 el. otw. szyby, el. reg. lusterka, immobilizer, klimatronic, poduszki pow., reg. kierownica, RO, welurowa tap., wspom. kier., stan b. dobry - 14.900 zł. Nowogrodziec, powiat bolesławiecki, tel. 075/731-60-10, 0602/85-29-65 II99A7XA

AUDI A4 SEDAN, 1996 r., 1600 ccm, granatowy, ABS, 2 airbagi, wspom. kierownicy, c. zamek, el. szyby, el. lusterka, el. reg. reflektory, klimatronic, RO z CD, immob., sprow., zarejestr., stan bdb - 10.900 zł. Kamienna Góra, tel. 0507/82-61-86, 0505/35-58-13

Dobrykredyt

PROFESJONALNE DORADZTWO KREDYTOWE
Pomożemy dobrać kredyt samochodowy do Twoich potrzeb
Proste zasady - szybka decyzja - 0 zł za rozpatrzenie wniosku

Kontakt z doradcą: 071 34 22 777 lub 660 775 983
Wrocław, ul. Stysia 20/1B OR082402

AUDI A4 AVANT QUATTRO, 1997 r., 217 tys. km, 1900 ccm, TDI, 110 KM, czerwony, klimatronic, el. szyby, ABS, airbag, wspom. kierownicy, napęd 4x4, szyberdach, bez wypadku, tydzień w kraju, stan bdb - 16.800 zł. Gryfów Śląski, tel. 075/781-12-09, 0600/43-68-45

FOTO AUDI A4 KOMBI, 1997 r., 192 tys. km, 1800 ccm, turbo E, srebrny metalik, c. zamek, immob., ABS, alarm, wspom. kier., el. 4 szyby, el. lusterka, 2 airbagi, klimatronic, relingi dach., RO z CD, drewniane dodatki, 5-drzwiowy, garażowany, stan bdb, I właśc. w kraju - 17.500 zł. Wałbrzych, tel. 074/842-55-50, 0607/15-20-09 www.vegacar.autogielda.pl K79228469

AUDI A4 KOMBI, 1997 r., 188 tys. km, 1900 ccm, TDI, 110 KM, zielony mel., el. szyby, 4 airbagi, klimatronic, automatic, c. zamek, alarm, RO + oryg. zmieniacz CD, alufelgi, spryskiwacze lamp, bez wypadku, stan idealny, relingi dach., halogeny, opłacony - 19.000 zł. Wrocław, tel. 0509/69-61-21, 0519/17-94-84

AUTO LUSTERKA *WKŁADY DO LUSTEREK*
Dorabianie szkieł panoramicznych wszystkie modele, osobowe i ciężarowe
Wrocław, ul. Szczecińska 17
tel. 071/349 37 52
tel. 514 947 420, 0662 322 569

AUDI A4, 1997 r., 181 tys. km, 1900 ccm, TDI 110 KM, srebrny met., klimatronic, el. szyby i lust., wspom. kierownicy, c. zamek, 4 airbagi, ABS, sprow. z Francji - 15.500 zł + opłaty. Zgorzelec, tel. 0885/58-11-51

AUDI A4 sedan, 1997 r., 1900 ccm, TDI, 110 KM, zielony met., I właśc., w kraju od roku, zarejestr., wspom. kierownicy, klimatronic, 2 airbagi, el. szyby, c. zamek, alufelgi 16", hak, RO, stan bdb - 16 300 zł lub zamienię. Złoty Stok, powiat ząbkowicki, tel. 0505/14-95-93

AUDI A4 AVANT, 1997 r., 157 tys. km, 1600 ccm, benz., 102 KM, czerwony, klimatronic, pełne wyposaż. elektr., 4 airbagi, c. zamek, wspom. kierownicy, ABS, nowe opony, alufelgi, zadbany, sprowadzony, stan bdb - 15.900 zł + opłaty lub zam. na inny. Lubań, tel. 075/722-59-98, 0501/70-71-79

AUDI A4 S4 KOMBI, 1997/98 r., 248 tys. km, 1900 ccm, turbo D, 110 KM, niebieski met., el. szyby, podgrz. fotele, komputer, drewn. wykończenia, klimatronic, RO z CD, ABS, alufelgi 16", serwisowany w Niemczech, stan bdb - 17.900 zł + opłaty. Chojnów, powiat legnicki, tel. 0604/57-87-42

AUDI A4 KOMBI, 1997/98 r., 156 tys. km, 1900 ccm, TDI, 110 KM, grafitowy met., stan idealny, I właśc., ks. serwisowa i przeglądy, bez wypadku, klimatronic, pełne wyposaż. elektr., 4 airbagi, ABS, opony zimowe, sprow. - 15.900 zł. Jelenia Góra, tel. 0505/48-52-95

AUDI A4 AVANT, 1998 r., 182 tys. km, 1900 ccm, TDI, 110 KM, czarny met., wspom. kierownicy, ABS, klimatronic, 4 airbagi, el. szyby, el. lusterka, c. zamek, wnętrze w kol. bananowym, podłokietnik, reg. kierownica, stan bdb - 17.500 zł. Jawor, tel. 0601/89-05-26

AUDI A4 AVANT, 1998/99 r., 170 tys. km, 1900 ccm, TDI 110 KM, srebrny mel., stan idealny, w kraju od 3 tygodni, zadbany, klimatronic, ABS, EPC, SRS, el. szyby i reg. lusterka, 4 airbagi, centralny zamek, relingi dachowe, wspomaganie, immobilizer, nowe opony, 5-biegowy, 5 zagłówków, dzielona kanapa, zadbany, garażowany - 19.800 zł, możliwe raty lub zamiana na inny. Paczków, tel. 0606/44-97-54

AUDI A4 AVANT, 1998/99 r., 188 tys. km, 1900 ccm, TDI 140 KM, srebrny mel., 4 airbagi, klimatronic, ABS, pełne wyposaż. elektr., alufelgi - 16.950 zł lub zam. na inny. Jelenia Góra, tel. 0502/72-32-98

AUDI A4 AVANT, 1998/99 r., 1900 ccm, TDI 140 KM, srebrny met., po tuningu, zarejestr., 4 airbagi, klimatronic, el. lusterka, el. szyby, c. zamek, wspom. kierownicy, alufelgi, do małych poprawek lakiern. - 16.950 zł. Jelenia Góra, tel. 0608/84-90-36

AUDI A4 KOMBI, 1998/99 r., 155 tys. km, 2500 ccm, TDI, zielony met., automat. skrzynia bieg., pełne wyposaż., klimatronic, Tiptronic, pod. pow., ABS - 19.900 zł. Polanica-Zdrój, powiat kłodzki, tel. 0605/41-84-38

AUDI A4 KOMBI, 1999 r., 2500 ccm, TDI, czerwony, 6-bieg., wspom. kierownicy, c. zamek, ABS, el. lusterka i szyby, immobilizer, klimatronic, 4 airbagi, RO, skórzana tap., podgrzewane fotele, roleta bag., ważne przegląd i OC, zadbany, zarejestr. - 19 800 zł lub zamienię. Kłodzko, tel. 0609/45-10-70

AUDI A4 SEDAN, 1999 r., 1900 ccm, TDI, 110 KM, zielony (butelkowy) met., po liftingu, klimatronic, 4 airbagi, ABS, c. zamek, el. szyby i lust., alufelgi, oryg. RO, komputer, wspom. i reg. kierownicy, sprow., zadbany - 21.500 zł. Leszno, tel. 0609/62-21-00, 0501/31-73-39

AUDI A4 AVANT QUATTRO, 1999 r., 270 tys. km, 2500 ccm, TDI, czarny met., ABS, ESP, 6 airbagów, po liftingu, 6-bieg., el. szyby, el. lusterka, skórzana tap. + fotele podgrzewane, ksenony, system nagłośnieniowy Bose + zmieniarka na 6 płyt, tempomat, halogeny, srebrne relingi, alufelgi z oponami letnimi, bez wypadku - 24.900 zł. Wrocław, tel. 0691/02-98-34, 0886/43-04-19

AUDI A4 AVANT, 1999 r., 180 tys. km, 1900 ccm, TDI, niebieski met., alufelgi, wspom. kierownicy, c. zamek, ABS, tempomat, klimat. - 9.000 zł. Kępno, tel. 0603/13-97-53

AUDI A4 S-LINE, 1999 r., 200 tys. km, 1900 ccm, TDI 110 KM, perłowozielony met., klimatronic, 4 airbagi, wspom. kierownicy, c. zamek + pilot, alarm + pilot, el. szyby, el. lusterka, ABS, alufelgi, RO, hak, I właśc., ks. serwisowa, stan idealny - 21.000 zł. Kłodzko, tel. 0665/34-72-75

KREDYTY
DLA FIRM I OSÓB FIZYCZNYCH
Na każde auto:osobowe,dostawcze,TIR,NACZEPĘ,autobus, na auta sprowadzane i niezarejestrowane jeszcze w Polsce, pod auto kupione za gotówkę. Bez 1 wpłaty i zaświadczeń.
Wrocław.BIURO KREDYTOWE tel.071/7810368.kom.0502201758 OR083873

AUDI A4, 1995 r., 2600 ccm, V6, zielony met., klimatronic, wszystkie elektr. dodatki, ABS, alufelgi, stan bdb, 2 airbagi, c. zamek, immob., RO z CD, drewn. dodatki, komputer, II właśc., zarejestr. - 10.900 zł. Środa Śląska, tel. 0693/16-46-94

AUDI A4, 1995 r., 2600 ccm, V6, niebieski met., klimatronic, zarejestrowany, ważny przegląd i OC - 9 000 zł. Wrocław, tel. 0885/93-82-38

AUDI A4 SEDAN, 1995 r., 200 tys. km, 1600 ccm, srebrny, ABS, c. zamek, klimatronic, el. lusterka, alufelgi, stan bdb - 12.500 zł. Wrocław, tel. 0697/99-77-04

AUDI A4 SEDAN, 1995 r., 120 tys. km, 1600 ccm, czarny, zarejestrowany, ważny przegląd i OC, sekwencyjna instalacja gazowa, ekonomiczny, zużycie paliwa 8 l/100 km, el. szyberdach, oryginalne RO, stan bardzo dobry - 12.600 zł. Złotoryja, tel. 0504/24-90-57

AUDI A4, 1995 r., 196 tys. km, 1600 ccm, benz., inst. gaz., czarny mel., ABS, 2 airbagi, c. zamek, alarm, el. szyberdach, el. lusterka, inst. gaz. z sekwencyjnym wtryskiem, soczewkowe reflektory, ważne przegląd i OC, stan bdb - 12.400 zł lub zamienię na tańszy. Złotoryja, tel. 076/878-67-52, 0507/44-63-38

SKUP AUT
LEGNICA, dolnośląskie, 0-792 92 99 92 OR090367

AUDI A4, 1995 r., 161 tys. km, 1600 ccm, benz., ceglasty met., el. lusterka, el. szyby, ABS, wspom. kierownicy, 2 kpl. kół (letn. i zim.), alufelgi 15", RO z CD, alarm + pilot, c. zamek, stan bdb - 12.500 zł. Dzierżoniów, tel. 074/837-58-64, 0603/39-42-18

AUDI A4, 1995 r., 246 tys. km, 1900 ccm, TDI, ABS, airbag, c. zamek, wspom. kierownicy, el. szyby, po wymianie płynów, rozrządu, pasków i hamulców, I właśc., w kraju od maja 2008 r., zarejestr., przegląd i OC do maja 2009 r. - 13.500 zł. Kłodzko, tel. 0607/95-16-40

AUDI A4 SEDAN, 1995 r., 140 tys. km, 1800 ccm, V5, grafitowy mel., 2 airbagi, wspom. kierownicy, c. zamek, ABS, alufelgi, kubełk. fotele, sport. kierownica, sport. ukł. wydechowy - 10.500 zł + opłaty. Lubin, tel. 0608/49-10-23

URZĘDOWE ZŁOMOWANIE POJAZDÓW
SKUP CAŁYCH ORAZ USZKODZONYCH
PŁATNOŚĆ GOTÓWKĄ!
tel. 0-505 10 15 06, 0-609 56 22 28 OR083026

AUDI A4 SEDAN, 1995 r., 200 tys. km, 1600 ccm, benz., inst. gaz., czerwony, butla gazu w miejscu koła zapasow., alufelgi, 2 airbagi, ABS, wspom. kierownicy, klimatronic, c. zamek + pilot, sprzęt car-audio, ważne przegląd i OC, stan bdb - 12.500 zł lub zam. na BMW lub inny. Oława, tel. 0693/47-53-82

AUDI A4 SEDAN, 1995 r., 1900 ccm, TDI, granatowy mel., ABS, 2 airbagi, c. zamek, podłokietnik, wspom. kierownicy, el. szyby, szyberdach, el. lusterka, RO, alufelgi, serwisowany, I właśc. w kraju, zadbany, stan bdb - 13.500 zł. Otmuchów, powiat nyski, tel. 0606/97-23-99

AUDI A4, 1995/96 r., 176 tys. km, 1600 ccm, benz., zielony met., wspom. kierownicy, ABS, 2 airbagi, c. zamek, RO, zarejestr., bez wypadku, stan techn. i wizualny bdb - 12.700 zł. Kamienica, powiat nyski, tel. 0600/85-16-94

AUDI A4 SEDAN, 1995/96 r., 194 tys. km, 1900 ccm, TDI, 110 KM, czarny met., sprowadzony - 14.900 zł. Kłodzko, tel. 0500/71-03-02

AUDI A4 SEDAN, 1996 r., 207 tys. km, 1900 ccm, TDI, biały, ABS, c. zamek, el. otw. szyby, el. reg. lusterka, klimatronic, wspom. kier., 2 pod. pow., RO, bez wypadku, sprowadzony - 12.300 zł. Oleśnica, tel. 0607/14-97-43

AUDI A4, 1996 r., 1800 ccm, benz., inst. gaz., kolor miedziany met., klimatronic, ABS, wspom. kierownicy, 2 airbagi, el. szyby, odpinany hak, c. zamek, alarm, karta pojazdu, ważne OC i przegląd - 13.900 zł. Opole, tel. 0608/51-24-12

AUDI A4 AVANT, 1996 r., 1800 ccm, T 150 KM, srebrny, po wymianie oleju, paska rozrządu, płynu chłodniczego i klocków hamulcowych, pełne wyposaż., tap. skórzana - 17.300 zł. Trzebnica, tel. 0669/49-40-50

AUDI A4 SEDAN, 1996 r., 220 tys. km, 1600 ccm, benz., czerwony, el. otw. szyby, el. reg. lusterka, szyberdach, c. zamek, alarm, wyłącznik zapłonu, alum. felgi i koła zim., 2 airbagi, podgrz. fotele - 11.800 zł. Wolsztyn, tel. 0696/31-33-46

AUDI A4, 1996 r., 1600 ccm, benz., 100 KM, grafitowy mel., soczewkowe reflektory, 2 airbagi, el. szyby, el. lusterka, drewn. wykończenia, immob., alarm + pilot, c. zamek, klimatronic, RO z MP3 - 14.900 zł. Bolesławiec, tel. 0661/23-46-68

AUDI A4, 1996 r., 1900 ccm, TDI, bordowy met., el. lusterka, el. szyby, el. szyberdach, c. zamek, alarm + pilot, ABS, 2 airbagi, zarejestr. - 13.300 zł. Legnica, tel. 076/857-52-17, 0781/88-12-86

AUDI A4, 1996 r., 1900 ccm, TDI 110 KM, zielony met., ABS, c. zamek, alarm + pilot, alufelgi, immob., roleta bag., soczewkowe reflektory, el. szyby, nowy pasek rozrządu - 17.500 zł. Tarnów, powiat ząbkowicki, tel. 0508/27-42-93

AUDI A4 SEDAN, 1996 r., 1600 ccm, benz., 4 airbagi, szyberdach, alufelgi, ABS, RO, serwisowany, stan idealny - 12.500 zł. Wołczyn, tel. 077/414-52-80, 0663/45-13-97

AUDI A4 KOMBI, 1996/97 r., 180 tys. km, 1800 ccm, benz., 16V, czarny met., klimatronic, ABS, alufelgi + opony zimowe, 4 airbagi, el. szyby, el. lusterka, RO z CD + zmieniacz, welurowa tap., wspom. kierownicy, c. zamek, relingi dach., roleta, sprow., bez wypadku - 11.900 zł lub zamienię. Nysa, tel. 0519/45-40-74

AUDI A4 SEDAN, 1996/97 r., 1900 ccm, TDI, czerwony, c. zamek, wspom. kierownicy, 2 airbagi, el. szyberdach i szyby, el. lusterka, RO z CD - 9.500 zł + opłaty. Zgorzelec, tel. 0518/21-09-00

AUDI A4 S4 KOMBI, 1997 r., 1800 ccm, turbo, srebrny met., czarna skórzana tapicerka, airbag, klimatronic, ABS, pełne wyposaż. elektr., relingi - 14.000 zł + opłaty. Gromadka, powiat bolesławiecki, tel. 0691/60-19-32

AUDI A4 AVANT, 1998 r., 188 tys. km, 1900 ccm, TDI, 110 KM, srebrny mel., bez wypadku, klimatronic, ABS, 4 airbagi, alufelgi, RM, immobilizer, el. lusterka i szyby, c. zamek, wspom. kierownicy, podgrz. fotele, RM, alarm, relingi dach., roleta bag., serwisowany, stan techn. idealny, kratka - 18.500 zł. Kłodzko, tel. 0665/18-93-24

AUDI A4, 1998 r., 1900 ccm, TDI, 150 KM, zielony met., ABS, el. lusterka, el. szyby i szyberdach, alufelgi, c. zamek + pilot, 4 airbagi, Webasto, RO - 16.800 zł. Ostrzeszów, tel. 0880/67-88-50

FOTO AUDI A4 KOMBI, 1998 r., 193 tys. km, 1900 ccm, TDI, srebrny, bez wypadku, sprowadzony, ABS, alarm, c. zamek, el. otw. szyby, el. reg. lusterka, immobilizer, klimatyzacja el., 4 pod. pow., RO, tap. welurowa, tempomat, wspom. kier., ks. serwisowa, drewniane wykończenia, do opłat 1.215 zł, stan bdb - 17.800 zł do neg. Poznań, tel. 0509/59-00-02 II9EHPCX

AUDI A4, 1998 r., 180 tys. km, 1900 ccm, TDI, 110 KM, granatowy mel., el. szyby i lusterka, wspom. kierownicy, 2 airbagi, klimatronic, c. zamek, alarm, soczewkowe reflektory, drewniane dodatki, I właśc., 2 kpl. kół, zarejestr., nie wymaga nakładu finansowego, kpl. kluczy, stan idealny - 23.500 zł. Strzelce Opolskie, tel. 077/463-87-37, 0604/30-64-39

AUDI A4 AVANT, 1998 r., 188 tys. km, 1900 ccm, TDI 110 KM, wiśniowy, klimatronic, ABS, 4 airbagi, alarm, alufelgi, c. zamek, el. szyby i lusterka, immob., reg. kierownica i fotel, dziel. tylna kanapa, relingi dach., zarejestr. - 18.500 zł. Wrocław, tel. 0501/34-01-36

AUDI A4 KOMBI, 1998 r., benz. 110 KM, granatowy met., klimatronic, ABS, airbagi, el. szyby i lusterka, alarm, nowe opony zimowe - 16.500 zł. Legnica, tel. 0725/65-39-27

AUDI A4 KOMBI, 1998 r., 230 tys. km, 2500 ccm, TDi, grafitowy metalik, 150 KM, klimatronic, el. szyby, ABS, ASR, 4 pod. pow., 2 kpl. opon na alum. felgach, oryg. RO, stan bdb - 21.500 zł. Lubin, tel. 0691/46-59-44, 076/846-59-44

AUDI A4, 1998 r., 1900 ccm, TDI, 110 KM, srebrny met., klimatronic, wszystkie elektr. dodatki, alufelgi, 4 airbagi, drewn. wykończenia, parktronic - 19.000 zł. Chojnów, powiat legnicki, tel. 0721/31-03-01

AUDI A4 AVANT QUATTRO, 1998 r., 230 tys. km, 1900 ccm, TDI, 110 KM, srebrny met., 4 poduszki pow., ABS, el. szyby, el. lusterka, klimatronic, komputer, podgrz. fotele, relingi dach., roleta bag., ks. serwisowa, I właśc., bez wypadku, sprowadzony, stan bdb - 17.300 zł + opłaty. Jawor, tel. 0607/37-05-03

AUDI A4 AVANT, 1998 r., 1800 ccm, benz., perłowozielony met., soczewkowe reflektory, bogate wyposaż., automatic, po rem. kapit. skrzyni biegów w Niemczech, atrakc. wygląd, zarejestr., stan idealny, bez wypadku - 13.500 zł. Zgorzelec, tel. 0601/29-35-99

AUDI A4 SEDAN, 1998/99 r., 186 tys. km, 1900 ccm, TDI, 110 KM, srebrny metalik, bez wypadku, klimatronic, ABS, 4 airbagi, el. szyby i reg. lusterka, RM, felgi aluminiowe, centralny zamek, immobilizer, wspomaganie, I właściciel - 18.800 zł. Kłodzko, tel. 0667/88-89-92

FOTO AUDI A4 KOMBI, 1998/99 r., 150 tys. km, 1900 ccm, TDI, zielony metalik, alarm, klimatronic, komputer pokł., tempomat, stan idealny, bez wypadku, I właściciel, książka serwisowa, 110 KM, ruda skórzana tap., el. 4 szyby i lusterka, 4 airbagi, relingi dach., roleta bag., drewniane dodatki, RO z CD, alufelgi - 17.300 zł, możliwe raty lub zamienię. Olmuchów, powiat nyski, tel. 0694/62-08-79, 0694/61-95-05 K79224519

AUDI A4 AVANT, 1999 r., 2500 ccm, TDI, srebrny, pełne wyposaż. - 22.500 zł. Pleszew, tel. 0504/42-06-37

AUDI A4 AVANT QUATTRO, 1999 r., 179 tys. km, 2500 ccm, TDI, 150 KM, czarny, automatic, klimatronic, skórzana tap., el. lusterka, el. szyby, el. szyberdach, ksenony, alufelgi, tempomat, ks. serwisowa - 24.500 zł. Żagań, tel. 0514/77-78-67

AUDI A4 AVANT, 1999/00 r., 195 tys. km, 1900 ccm, TDI 110 KM, srebrny met., w 100% bez wypadku, świeżo sprowadzony, jeden właściciel, po liftingu, ksenony, 6 pod. pow., klimatronic, kubełk. fotele, komputer, ASR, ABS, halogeny, oryg. alum. felgi 15", RO z CD, relingi dach., stan bdb - 23.900 zł. Kłodzko, tel. 0697/84-74-30

AUDI A4 AVANT, 1999/00 r., 1900 ccm, TDI 110 KM, zielony met., 4 airbagi, ABS, ESP, klimatronic, el. szyby, el. lusterka, RO z CD, komputer, podłokietniki, halogeny, alufelgi, zadbany, bez wypadku, sprowadzony, stan idealny - 21.700 zł + opłaty. Lubań, tel. 075/722-59-98, 0501/70-71-79

AUDI A4 AVANT, 1999/00 r., 200 tys. km, 2500 ccm, TDI, czarny met., klimatronic, 4 airbagi, ksenony, RO z CD, c. zamek, alufelgi, opony zimowe, hak, zarejestr., stan idealny - 26.500 zł lub zamienię. Łagiewniki, powiat dzierżoniowski, tel. 0793/66-34-47

AUDI A4 AVANT, 1999/00 r., 199 tys. km, 2500 ccm, TDI 150 KM, bordowy met., zarejestr., bez wypadku, klimatronic, Tiptronic, 10 airbagów, ESP, ABS, el. szyby i lust., halogeny, tempomat, szyberdach, alufelgi, podłokietniki, stan idealny - 24.500 zł. Nysa, tel. 077/420-50-81, 0513/09-70-51

FOTO AUDI A4 KOMBI, 2000 r., 185 tys. km, 1900 ccm, TDI, 115 KM, srebrny metalik, bez wypadku, sprow. na kołach, zarejestrowany, nieeksploat. w Polsce, klimatronic, alufelgi, ABS, ESP, c. zamek + pilot, el. szyby i lust., 4 airbagi, drewn. dodatki, mały przebieg, ks. serwisowa, b. dobrze utrzymany, kupujący zwolniony z opłat skarb. - 26.400 zł brutto, faktura VAT. Przemęt, powiat wolsztyński, tel. 065/549-60-46, 0606/24-36-39 II9E9FFE

AUDI A4 KOMBI, 2000 r., 171 tys. km, 1900 ccm, TDI, granatowy metalik, 110 KM, wspomaganie kierownicy, centralny zamek, el. szyby, el. lusterka, klimatronic, ABS, roleta bag., relingi dach., drewniane wykończenia, komplet kluczyków, stan idealny, sprowadzony z Niemiec, po opłatach, gotowy do rejestracji - 24 900 zł. Wrocław, tel. 0509/84-20-25, 0509/96-45-92 www.vertico.autogielda.pl K79214179

AUDI A4 AVANT, 2000 r., 145 tys. km, 1900 ccm, TDI, granatowy met., wspom. kierownicy, ABS, c. zamek, el. szyby, el. lusterka, 8 airbagów, komputer, immob., RO + głośniki, alufelgi, I właśc., bez wypadku, stan idealny - 25.000 zł + opłaty. Bukowice, tel. 071/319-72-73, 071/319-64-28

AUDI A4 AVANT, 2000 r., 2500 ccm, TDI, zarejestr. - 25.000 zł lub zamienię. Ciepłowody, powiat ząbkowicki, tel. 0500/22-93-43

AUTOALARMY
radia, głośniki, zestawy GSM, systemy satelitarne GPRS, centralne zamki, elektryczne szyby, blokady skrzyni biegów, znakowanie pojazdów
WYMIANA OLEJÓW I FILTRÓW
AUTOGAZ
SEKWENCYJNY WTRYSK GAZU
ELEKTROMECHANIKA
51-146 WROCŁAW, AL. KASPROWICZA 111
325-33-93, 326-01-15, 0-510 115 115

AUDI A4 SEDAN, 2000 r., 110 KM, czarny, po liftingu, klimatronic, szyberdach, 10 airbagów, ksenony, parktronic, sprowadzony, bez wypadku, stan bdb - 23 600 zł + opłaty. Kłodzko, tel. 0722/30-70-03, 0722/05-97-81

AUDI A4 QUATTRO, 2000 r., 169 tys. km, 2500 ccm, TDI, 180 KM, srebrny, 6-bieg., el. lusterka, el. szyby, klimatronic, skórzana tap., ksenony, alufelgi, tempomat, ks. serwisowa - 26 000 zł. Żagań, tel. 0514/77-78-67

FOTO AUDI A4 SEDAN S-LINE, 2000/01 r., 1900 ccm, TDI, 116 KM, czarny metalik, ABS, alarm, bez wypadku, c. zamek, el. otw. szyby, el. reg. lusterka, immob., klimatronic, kpl. dokumentacja, 1 pod. pow., RO + CD, wspom. kier., świeżo sprowadzony, zarejestr., podgrz. lusterka, podgrz. przed. szyba, reg. kier., halogeny, stan idealny - 27.500 zł. Nowa Ruda, tel. 0781/18-82-10, 0601/31-91-96 K79210929

ELEKTRYK
DIAGNOSTYKA KOMPUTEROWA, ALTERNATORY, ROZRUSZNIKI
Wrocław, ul. Prudnicka 1
tel. 071/343-12-39

AUDI A4, 2001 r., 171 tys. km, 1900 ccm, turbo D 101 KM, nowy model, 6 airbagów, klimatronic, ABS, ESP, wspom. kierownicy, alufelgi, hak, 4 el. szyby, zarejestrowany - 34.600 zł, e-mail: dziki@onet.pl Lubań, tel. 0507/14-53-91, 0512/17-68-16, 075/724-13-04

AUDI A4 AVANT, 2001 r., 1900 ccm, TDI 116 KM, klimatronic, ESP, el. szyby, 6 airbagów, RO z CD, stan bdb - 28.000 zł. Grodków, powiat brzeski, tel. 0509/99-19-25

AUDI A4 SEDAN, 2002 r., 180 tys. km, 1900 ccm, TDI, srebrny, ABS, ESP, el. szyby, el. lusterka, klimatronic, 6 airbagów, RO z CD, multikierownica, zarejestr. - 35.900 zł. Dzierżoniów, tel. 0721/29-79-83

AUDI A4 S-LINE KOMBI, 2002 r., 204 tys. km, 1900 ccm, TDI, 130 KM, srebrny met., c. zamek + pilot, 6 airbagów, klimatronic, 4 el. szyby, podgrzewane fotele, felgi aluminiowe 16", opony zimowe, tempomat, pełny komputer, RM + CD, po wymianie rozrządu i filtrów, zarejestrowany, stan idealny, kpl. dokumentacja - 39.900 zł. Kąty Wrocławskie, tel. 071/390-56-86, 0606/27-86-96

AUDI A4 SEDAN, 2002 r., 1900 ccm, TDI, 130 KM, czarny, klimatronic, pełne wyposaż. elektr., 6 airbagów, ABS, RO, ESP, podgrz. fotele, zarejestr. - 40 900 zł. Rawicz, tel. 0512/58-67-23

AUDI A4 AVANT, 2002 r., 193 tys. km, 1900 ccm, TDI, 131 KM, złoty met., 6 airbagów, el. szyby, el. reg. i podgrz. lusterka, ABS, ESP, SRS, klimatronic 2-strefowy, halogeny, immob., c. zamek, 3 kpl. kluczy, RO z CD + zmieniacz na 6 płyt, alufelgi 16" do Audi, podgrz. fotele, komputer, welurowe wykończenia, hak - 32.100 zł. Wrocław, tel. 0696/23-45-75

auto blok ZABEZPIECZENIA SAMOCHODOWE
DIPOL blokady skrzyni biegów
alarmy, centralne zamki, znakowanie pojazdów
Wrocław Karłowice, ul. Kłaczki 31 (boczna Boya-Żeleńskiego, przed wiaduktem)
tel. 071/372-64-70, 0-501 272 181
www.autoblok.wroclaw.pl OR082308

AUDI A4 KOMBI, 2002 r., 250 tys. km, 2500 ccm, TDI, srebrny, sprow. z Niemiec, zarejestr. w kraju, bogate wyposaż., duża, kolorowa nawigacja, ksenony, pakiet chrom. elementów, RO + zmieniarka na 6 płyt CD, alum. felgi - 32.500 zł. Wrocław, tel. 0886/31-16-07

AUDI A4 SEDAN ELEGANCE, 2002 r., 1900 ccm, TDI, 131 KM, srebrny metalik, I właściciel, zarejestrowany w kraju, karta pojazdu, reflektory ksenonowe, klimatronic, oryginalne felgi aluminiowe 16", duży komputer, 6 airbagów, el. szyby i reg. lusterka, tempomat, podłokietnik, ABS, ASR, ESP, RO, centralny zamek, alarm, halogeny - 34.900 zł. Kamieniec Ząbkowicki, tel. 0606/17-18-04

AUDI A4 AVANT, 2002 r., 156 tys. km, 1896 ccm, diesel, 131 KM, ciemnoszary met., kupiony w salonie w kraju, pełne wyposaż., bez nawigacji i skórzanej tap., dodatk. zmieniarka CD, lodówka w schowku, chromowane dodatki, el. reg. fotele, kierownica wielofunkcyjna, czujniki parkowania, manualna skrzynia bieg. - 39.000 zł. Świdnica, tel. 0667/73-12-21, 074/853-03-95

AUDI A4 AVANT QUATTRO, 2002 r., 1900 ccm, TDI, szary met., ciemne szyby, ksenony, alufelgi 18" (opony letnie i zimowe), chromowane wykończenia, klimatronic 2-strefowy, 4 el. szyby - 45.400 zł. Kudowa Zdrój, powiat kłodzki, tel. 0609/81-08-96

AUDI A4 AVANT, 2002 r., 232 tys. km, 2500 ccm, TDI, 150 KM, czarny, pełne wyposaż., skórzana tap., klimatronic, nawigacja, Tiptronic, relingi dach., alarm + pilot, sprow. z Niemiec, zarejestr. - 33 900 zł. Twardocice, powiat złotoryjski, tel. 0508/35-75-29, 0504/24-93-29

KUPIĘ KAŻDE AUTO USZKODZONE LUB CAŁE
DOLNY ŚLĄSK, TEL. 0-605 85 58 00
Wałbrzych, Jelenia Góra, Zgorzelec, Bolesławiec, Lubin, Złotoryja, Głogów, Wrocław

KUPIĘ KAŻDE AUTO CAŁE LUB USZKODZ. Dolny Śląsk-Złotoryja 0-693 452 202 OR083173

AUDI A4 KOMBI, 2002/08 r., 180 tys. km, 1900 ccm, TDI, 131 KM, szary met., sprowadzony, od 2 dni w kraju, bez wypadku, serwisowany w ASO, model 2003, ABS, RO, 4 airbagi, 4 el. szyby i reg. lusterka, duży komputer, reflektory soczewkowe, podłokietniki, 3 oryginalne kluczyki, alarm, roleta bagażnika, relingi dachowe - 33 900 zł. Ząbkowice Śląskie, tel. 0698/35-74-74

TŁUMIK EXPRES
TŁUMIKI, KATALIZATORY PŁÓCIENNIK
DORABIANIE UKŁADÓW WYDECHOWYCH
Wrocław Maślice, ul. Nasienna 35 OR084020
tel. 071/346-92-36, 0-602 494 205
czynne: pon.-pt. 9.00-17.00, sob. 9.00-16.00

FOTO AUDI A4 AVANT, 2003 r., 199 tys. km, 1900 ccm, TDI, czarny, bez wypadku, garażowany, ABS, el. otw. szyby, el. reg. lusterka, ESP, klimatyzacja, komputer pokl., na zimowych oponach, automat., podgrz. fotele, RO, el. szyby fotochrom., czujnik zmierzchu, halogeny, podłokietnik, dzielona tylna kanapa, ks. pojazdu - 35.000 zł. Lubin, tel. 0667/90-98-03 II99HY4K

AUDI A4 QUATTRO, 2003 r., 1800 ccm, benz., popielaty met., ABS, 4x4, el. szyby, el. lusterka, skórzana tap., alufelgi, ASR, c. zamek, alarm + pilot, 6 airbagów, RO, podgrz. fotele, ESP - 39.900 zł. Bartoszowa, tel. 071/393-30-70, 0662/89-09-20

AUDI A4 QVANT, 2003 r., błękitny met., pełne wyposaż. oprócz skórzanej tap., dodatkowy kpl. kół, stan idealny - 48.200 zł. Wschowa, tel. 0501/01-15-49

AUDI A4 SEDAN, 2004 r., 100 tys. km, 2500 ccm, TDI, 163 KM, srebrny, ABS, EPS, SRS, 6 airbagów, 2 kurtyny, 6-biegowy, klimatronic 2-strefowy, RO z CD, nawigacja, kpl. kluczy, skórzana tap., podgrz. fotele, telefon, halogeny, 4 el. szyby, tempomat, alufelgi 16" + kpl. opon zimowych, wspom. kierownicy, stan bdb - 45.000 zł. Kobierzyce, tel. 0602/80-48-27, 0692/61-57-62

2-strefowy, 8 airbagów, ASR, c. zamek, ABS, wspom. kierownicy, alufelgi, el. szyby, el. lusterka, el. reg. fotele, podgrz. fotele, tempomat, RO z CD, komputer, bez wypadku, I właśc., stan idealny - 56.900 zł lub zamienię na tańszy. Rydzyna, powiat leszczyński, tel. 0511/33-11-88, 0601/83-98-74 www.autowega.autogielda.pl K79225069

AUDI A4, 2006 r., 190 tys. km, 1900 ccm, TDI, alufelgi, bez wypadku, stan super - 46.800 zł. Wrocław, tel. 0692/06-16-34

AUDI A4 KOMBI, 2007 r., 54 tys. km, 1900 ccm, TDI, czarny, klimatronic, el. szyby, ABS, c. zamek, wspomaganie, relingi dachowe, alufelgi, 10 airbagów, RO + CD, I właściciel, w kraju od 2 dni, stan bdb - 59.900 zł + opłaty. Wrocław, tel. 0601/99-44-53

OR090286
!!!! SKUP !!!!
!!! AUDI !!!
TEL. 0-692 72 21 88

AUDI A6 AVANT QUATTRO, 1994 r., 180 tys. km, 2600 ccm, benz. 150 KM, granatowy, klimatronic, 2 airbagi, ABS, wspom. kierownicy, el. szyby i lust., chromow. dodatki, alufelgi, drewn. wykończenia, welurowa tap., automatic, zarejestr., ubezpieczony, ważne przegląd i OC, stan bdb - 14.500 zł. Chojnów, powiat legnicki, tel. 0513/70-94-71

AUDI A6 AVANT, 1994/95 r., 215 tys. km, 2600 ccm, benz., czerwony, pełne wyposaż. oprócz skórzanej tap., zarejestr., ważny przegląd i OC do 2009 r., stan idealny - 14.000 zł. Głuchołazy, powiat nyski, tel. 0695/11-93-44

AUDI A6 AVANT, 1994/95 r., 227 tys. km, 2600 ccm, benz., srebrny met., 2 airbagi, el. szyby, el. szyberdach, c. zamek, RO + głośniki, alufelgi, I właśc., relingi dach.,

KUPIĘ KAŻDE AUTO USZKODZONE I CAŁE TEL. 0-601 831 995
BOLESŁAWIEC WAŁBRZYCH ZGORZELEC LUBAŃ
JELENIA GÓRA ZŁOTORYJA LEGNICA STRZEGOM
e-mail: ford1@interia.eu OR082498

Góra, tel. 0604/40-47-11 www.leks-car.autogielda.pl K79229109

AUDI A6 SEDAN, 1997 r., 219 tys. km, 2800 ccm, kat., fioletowy met., Quattro, karta pojazdu, klimatronic, ABS, el. szyby, el. reg. lusterka, wspom. kierownicy, skórzana tap., podgrz. fotele - 21.800 zł. Lubin, tel. 0662/82-64-08

AUDI A6, 1997 r., 1900 ccm, srebrny met., skórzana tap., 2-stref. klimat., tempomat, RO z CD na 6 płyt, alufelgi - 24.000 zł. Świebodzice, powiat świdnicki, tel. 0604/62-53-28

PROMOCYJNA KASACJA POJAZDÓW
LUBIN, UL. KOLEJOWA, TEL. 076/844-36-13 OR080776

AUDI A6 SEDAN, 1997/98 r., 222 tys. km, 1900 ccm, TDI, zielony met., 5-bieg., klimatronic, 4 airbagi, 4 el. szyby, skórzana kier., alufelgi, 4 komplety kluczyków, zadbany, w kraju od 2 lat, stan bdb - 24.400 zł. Oława, tel. 0604/70-38-66, 071/313-86-58

AUDI A6 SEDAN, 1997/98 r., 1900 ccm, TDI, 110 KM, srebrny met., klimatronic, 4 airbagi, el. szyby, el. fotel kierowcy, tempomat, RO, podłokietniki, drewn. wykończenia, bez wypadku, zarejestr., stan idealny - 25.300 zł. Świdnica, tel. 0600/65-24-14

AUDI A6 AVANT QUATTRO, 1998 r., 182 tys. km, 2500 ccm, TDI, granatowy met., Tiptronic, nawigacja, el. szyby, el. lusterka i fotele, ABS, wspom. kierownicy, c. zamek, RO z CD, roleta bag., relingi dach., alufelgi, 4 airbagi, klimatronic 2-strefowy, ksenony - 23.800 zł lub zamienię na inny. Kalisz, tel. 0516/04-27-00

AUDI A6 SEDAN, 1998 r., 170 tys. km, 1800 ccm, turbo E + Inst. gaz, szary met., nowy model, klimatronic dwustrefowy, c. zamek, wspom. kierownicy, ABS, ASR, el. lusterka, 4 szyby i fotele, alarm z funkcją domykania szyb, oznakowany, alufelgi, butla gazowa w miejscu koła zapasowego, ekonomiczny, RO, garażowany, 6 airbagów, bez wypadku - 26.000 zł lub zamienię. Kłodzko, tel. 074/868-45-51, 0603/74-62-58

AUDI A6 AVANT, 1998 r., 185 tys. km, 2500 ccm, TDI, 150 KM, granatowy met., karta poj., klimatronic, ABS, c. zamek, el. szyby, el. lusterka, alufelgi, skórzana tapicerka, podgrz. fotele wspom., komputer, 4 pod. pow., RO - 22.800 zł. Lubin, tel. 0604/77-39-65

AUDI A6 AVANT, 1998 r., 225 tys. km, 2500 ccm, TDI, grafitowy metalik, wspomaganie, nawigacja GPS, parktronic, Tiptronic, skórzana tapicerka, pełne wyposażenie el., szyberdach, alarm, komputer, alufelgi, ksenony, tempomat, RO + CD, 3 kluczyki, właściciel niepalący, pierwszy właściciel, bez wypadku, stan bardzo dobry - 24.800 zł. Oleśnica, tel. 0607/70-00-96 K79228269

AUDI A6 AVANT, 1998 r., 2500 ccm, TDI, morski met., ABS, wspom. kierownicy, pełne wyposaż. elektr., klimatronic, skórzana tap., telefon, nawigacja, Tiptronic, alufelgi 16", hak, relingi dach., roleta bag. - 24.000 zł. Jawor, tel. 0601/20-58-99, 0695/18-34-95

AUDI A6 SEDAN, 1998 r., 1900 ccm, TDI 110 KM, skórzana tap., 4 airbagi, klimatronic, ABS, podgrz. fotele, komputer, RO, sprowadzony, bez wypadku, 2 kpl. kół (letn. i zim.) - 25.200 zł. Kłodzko, tel. 0722/30-70-03, 0722/05-97-81

AUDI A6 AVANT, 1998 r., 2500 ccm, TDI, niebieski met., zarejestr. - 22.500 zł. Lubań, tel. 0788/31-99-09

AUDI A6 AVANT, 1998 r., 2500 ccm, TDI, niebieski met., alufelgi 16", Tiptronic, klimatronic - 20.900 zł. Szczytna, powiat kłodzki, tel. 0663/11-41-49

AUDI A6 QUATTRO AVANT, 1998 r., 2500 ccm, TDI, srebrny met., klimatronic, pełne wyposaż. elektr., hak - 19.990 zł lub zamienię. Świdnica, tel. 0608/57-85-83

AUDI A6 SEDAN, 1998/99 r., 192 tys. km, 1900 ccm, TDI, 110 KM, atramentowy metalik, klimatronic 2-strefowy, ABS, 4 el. szyby i reg. lusterka, tempomat, centralny zamek, alarm, zarejestrowany w kraju, stan idealny - 23.700 zł, możliwe raty lub zamienię. Bystrzyca Kłodzka, tel. 0601/58-14-74

AUDI A6 KOMBI, 1998/99 r., 174 tys. km, 1800 ccm, turbo E, srebrny, stan idealny, ABS, wspom. kierownicy, klimatronic, 6 airbagów, relingi dach., srebrne dodatki, alufelgi z oponami zimowymi, c. zamek + pilot, el. lusterka, el. szyby, el. fotele, reg. kierownica, zarejestr. od 01.2009 r. - 29.000 zł. Kowary, powiat jeleniogórski, tel. 0508/25-91-83

AUDI A6 AVANT, 1998/99 r., 190 tys. km, 2500 ccm, TDI, V6, 150 KM, granatowy, kpl. nowych opon zimowych i letnich, stan idealny, po rem. silnika (dokumentacja), wymien. sprzęgło, rozrząd, nie wymaga wkładu finans. - 23.000 zł. Wrocław, tel. 0605/69-75-76, 0722/28-65-26

AUDI A6 AVANT, 1999 r., 200 tys. km, 2500 ccm, TDI, zielony met., pełne wyposaż., skórzana tap. (kolor bananowy), opłacony, przygotowany do rejestr., stan bdb - 24.800 zł. Tel. 0661/82-20-95

AUDI A6 KOMBI, 1999 r., 220 tys. km, 1900 ccm, TDI, granatowy, sprow. z Niemiec, zarejestr. w kraju, stan bdb, po wymianie pasków, oleju i filtrów - 25.500 zł. Wrocław, tel. 0886/31-16-07

CHŁODNICE Naprawa montaż
Napełnianie odgrzybianie SERWIS sprzedaż montaż
KLIMATYZACJA OR071616
REG-PLAST www.regplast.pl Wrocław, ul. Przedmiejska 1 (Legnicka między wiaduktami) SERWIS (071)350-07-17, SKLEP (071)355-06-07

KREDYTY BEZ BIK
ZŁÓŻ WNIOSEK TELEFONICZNIE
• decyzja w 15 minut
• do 8000 zł bez zaświadczeń o dochodach
• wysokie kwoty bez poręczycieli
OR083311
Wrocław, ul. Sołtysowicka 62a
tel. 071/325-30-16

AUDI A6 AVANT, 2000 r., 173 tys. km, 2400 ccm, benz., V6, zielony met., ABS, ESP, RO z CD Bose + zmieniacz CD, klimatronic 2-strefowy, ksenony, alufelgi + opony zimowe, podgrz. fotele i kanapa tylna, relingi dach., I właśc. w kraju, stan bdb, el. szyby z funkcją domykania na pilota, c. zamek, el. szyberdach, komputer pokl. - 23.900 zł. Wrocław, tel. 0603/40-10-27

AUDI A6 AVANT QUATTRO, 2000 r., 176 tys. km, 2500 ccm, TDi, czarny, 180 PS, 8 pod. pow., pełne wyposaż. elektr., RO + DVD, skórzana tap. czarna, szyberdach solar, alufelgi Audi + letnie opony, roleta + kratka - 30.000 zł. Lubin, tel. 0694/57-97-24

AUDI A6 AVANT, 2000 r., 2500 ccm, TDI, pełne wyposaż. elektr., nawigacja, RO z CD, szyberdach, ciemne szyby, relingi dach., roleta bag., Tiptronic, klimatronic, - 36.900 zł. Miejska Górka, powiat rawicki, tel. 0516/05-25-44

AUDI A6 AVANT, 2003 r., 106 tys. km, 2500 ccm, TDI, granatowy, automatic, klimatronic 2-strefowy, tempomat, pełne wyposaż. elektr., 6 airbagów, alufelgi, szyberdach - 42.000 zł. Wrocław, tel. 0601/71-48-70

AUDI A6, 2003 r., 170 tys. km, stan bdb - 42.500 zł. Śrem, tel. 0697/68-13-21

FOTO AUDI A6 KOMBI, 2003/04 r., 155 tys. km, 1900 ccm, 131 KM, TDI, 96 kW, srebrny metalik, skórzana tapicerka, ksenony, alum. felgi, RO z CD, pełne wyposażenie el., immob., klimatronic, roleta, Tiptronic, serwisowany, bez wypadku, stan idealny, zarejestrowany - 45.700 zł. Lubin, tel. 0601/79-28-88 II9EHNNY

AUDI A6, 2003/04 r., 2500 ccm, TDI 163 KM, granatowy met., klimatronic, ABS, ESP, tempomat, skórzana tap., 8 airbagów, kpl. kół zim. - 49.000 zł. Jelenia Góra, tel. 0600/21-90-19

FOTO AUDI A6 S-LINE SEDAN, 2004 r., 120 tys. km, 2000 ccm, TDI, czarny metalik, bez wypadku, kupiony w salonie, I właściciel, stan idealny, kremowa skórzana tapicerka, drewniane wykończenia, klimatronic, 10 airbagów, wspomaganie kier., ABS, alarm, c. zamek, el. szyby, el. lusterka, podgrz. lusterka, serwisowany - 79.900 zł. Kamienna Góra, tel. 0604/40-47-11, 0601/85-15-55 www.leks-car.autogielda.pl K79228829

AUDI A6 AVANT, 2004 r., 154 tys. km, 2500 ccm, TDI, 163 KM, srebrny met., 6 airbagów, ABS, ESP, klimatronic, zarejestrowany, Tiptronic, czarna skórzana tap., RO z CD, el. szyby, alufelgi, c. zamek, do małych poprawek lakierniczych, techn. sprawny, stan bdb. - 30.900 zł. Rawicz, tel. 0782/02-00-33

AUDI A6 AVANT, 2004 r., 239 tys. km, 2500 ccm, TDI, czarny met., c. zamek, immob., ABS, ESP, wspom. kierownicy, el. szyby, el. reg. i podgrz. lusterka, 6 airbagów, el. reg. i podgrz. fotele, komputer, tempomat, ksenony, parktronic, 6-bieg., alufelgi 18", kpl. kół zim., ks. serwisowa, stan bdb - 42.000 zł. Prudnik, tel. 0508/16-38-87

WYSTAWIAMY ZAŚWIADCZENIA DO WYREJESTROWANIA POJAZDU - OD RĘKI. NAJLEPIEJ PŁACIMY!!!
UNIWER AUTO®
NIE ŻARTUJE
KAŻDE AUTO
SKUPUJE
GOTÓWKA W 20 MINUT!
0-792 15 15 15
OR082221

FOTO AUDI A4 KOMBI, 2004 r., 140 tys. km, 1896 ccm, TDI, czarny metalik, c. zamek, immob., ABS, alarm, wspom., el. szyby, el. lusterka, airbag, klimatronic, reg. kier., tempomat, halogeny, lakierowane zderzaki i lusterka, relingi, roleta, 5-drzwiowy, RO + CD, stan bdb, automatic (6 przełożeń) - 40.900 zł. Winów koło Opola, tel. 0696/18-88-19, 077/457-24-53 K37497328

AUDI A4, 2004 r., 1900 ccm, TDI, ksenony, Webasto, nawigacja, pełne wyposaż. elektr. - 41.900 zł. Świdnica, tel. 0608/57-85-83

AUDI A4, 2005 r., 140 tys. km, 2000 ccm, TDI, 140 KM, czarny met., ks. serwisowa, nawigacja, klimatronic, ABS, ESP, airbag, komputer, el. szyby, el. lusterka, c. zamek, wspom. kierownicy, alufelgi, parktronic, bez wypadku, stan idealny, przygotowany do rejestr. - 49.900 zł. Siedlików, powiat ostrzeszowski, tel. 0601/79-99-80

AUDI A4 S-LINE SEDAN, 2005 r., 165 tys. km, 2500 ccm, TDI, 165 PS, czarny, ksenonowe reflektory, 10 airbagów, nawigacja GPS, kubełk. fotele, alufelgi 17", pełne wyposażenie, klimatronic, 6-biegowy, klimatyzowany schowek, zmieniacz CD, I właśc., zarejestr. w kraju, ABS, ESP, roleta bag., czujnik deszczu i światła - 65.000 zł. Strzegom, powiat świdnicki, tel. 0609/02-98-22, 0605/57-58-84

stan idealny - 10.400 zł. Kożuchów, powiat nowosolski, tel. 0604/29-18-94

AUDI A6 SEDAN, 1995 r., 2600 ccm, benz., srebrny, el. szyby, el. lusterka, c. zamek, airbag, insl. gaz z sekwencyjnym wtryskiem, zużycie gazu 12 l/100 km, zadbany, stan bdb, ABS - 13.300 zł. Syców, tel. 0601/25-58-26, 062/785-25-99

AUDI A6 KOMBI, 1995 r., 180 tys. km, 2600 ccm, benz., śliwkowy, b. ładny, insl. gaz z sekwencyjnym wtryskiem, w kraju od 2 lat, 2 kpl. kół (letn. i zim.), alufelgi, pełne wyposaż. - 14.800 zł. Trzebnica, tel. 0607/76-29-81

AUDI A6 QUATTRO, 1995 r., 179 tys. km, 2500 ccm, TDI, 140 KM, zielony, ABS, klimatronic, RO, airbag, alufelgi, c. zamek, zarejestr., el. lusterka, el. szyby, 2 kpl. kluczy - 17.500 zł. Miejska Górka, powiat rawicki, tel. 0608/11-35-18

AUDI A6 KOMBI, 1996 r., 218 tys. km, 2500 ccm, TDI, srebrny met., skórzana tap., klimat., 6-bieg., 140 KM, 4 el. szyby, el. szyberdach, alufelgi + koła zimowe, oryg. radio, el. lusterka, w kraju od pół roku, stan bdb - 19.000 zł lub zamienię na Mercedesa Sprintera. Legnica, tel. 076/850-60-59, 0604/31-89-84

NOWY BANK - NOWE MOŻLIWOŚCI
Wrocław, tel. (071) 328-25-67, 0801 011 007 OR071606

FOTO AUDI A4 KOMBI, 2005 r., 170 tys. km, 2000 ccm, TDI, czarny metalik, zarejestrowany w kraju, ABS, ARS, ESP, el. szyby i lusterka, c. zamek, wspom. kier., 6 airbagów, podgrz. siedzenia, immobilizer, wielofunkcyjna, RO, klimatronic 2-strefowy, stan techniczny i wizualny bdb, www.italcar.com.pl - 49.500 zł, możliwe raty. Wrocław, tel. 0660/18-40-35, 071/793-88-13 www.italcar.autogielda.pl K79222849

AUDI A4 AVANT, 2005 r., 160 tys. km, 2500 ccm, TDI, 163 KM, czarny met., ABS, 6 airbagów, el. szyby, biksenony, tempomat, I właśc., w kraju od 6 mies. - 57.000 zł. Rawicz, tel. 0607/70-06-63

AUDI A4 AVANT, 2005 r., 120 tys. km, 2000 ccm, TDI, czarny met., alufelgi 17", pakiet chrom. dodatków, c. zamek, Tiptronic, klimatronic, Webasto, siedzenia Recaro, el. podgrzewane i pompowane, ksenonowe reflektory, duża nawigacja, kierownica wielofunkcyjna, komputer pokład., kupiony w salonie, serwisowany, bez wypadk - 83.000 zł. Wrocław, tel. 0693/30-30-30

FOTO AUDI A4 KOMBI, 2006 r., 89 tys. km, 1900 ccm, TDI, srebrny metalik, skórzana tap., klimatronic

AUDI A6 AVANT QUATTRO, 1996 r., 195 tys. km, 2500 ccm, TDI, czarny, skórzana tapicerka, klimatyzacja, el. szyby, szyberdach i reg. lusterka oraz podgrzewane siedzenia, centralny zamek, alarm - 17.500 zł. Sobótka, powiat wrocławski, tel. 0608/34-14-59

AUDI A6 KOMBI, 1996 r., 2500 ccm, TDI, srebrny met., pełne wyposaż. elektr., wspom. kierownicy, 2 airbagi, c. zamek, ABS, hak, podgrz. fotele, 5-bieg., alarm + pilot, komputer, klimatronic, nowy akumulator (gwaran.) i opony - 12.800 zł. Jelenia Góra, tel. 0669/91-12-00

AUDI A6 QUATTRO, 1996/97 r., 2500 ccm, TDI, srebrny met., 6-bieg., immob., napęd 4x4, reg. wys. fotela kierowcy, c. zamek, ABS, 2 airbagi, el. szyby, el. lusterka, alufelgi, sport. zawieszenie, podgrz. fotele, ważne OC, zarejestr. - 19.800 zł lub zamienię. Kłodzko, tel. 0609/45-10-70

FOTO AUDI A6 QUATTRO KOMBI, 1997 r., 190 tys. km, 2500 ccm, TDI, granatowy metalik, bez wypadku, garażowany, I właściciel, serwisowany, stan bdb, napęd 4x4, alufelgi, alarm, c. zamek, immob., el. lusterka, el. szyby, halogeny, klimatronic, 4 airbagi, RO z CD, wspom., welurowa tap., 6-bieg. - 16.900 zł. Kamienna

AUDI A6 SEDAN, 1998 r., 1900 ccm, TDI 110 KM, met., el. lusterka, fotele, reflektory i 4 szyby, 4 airbagi, chromowane dodatki, alarm, c. zamek, alufelgi 16", oryg. hak, reflektory soczewkowe, klimatronic dwustrefowy, ks. serwisowa, bez wypadku, w kraju od 2 dni, zadbany, stan bdb - 26.300 zł. Ząbkowice Śląskie, tel. 0698/82-32-97

FOTO AUDI A6 KOMBI, 1998 r., 2500 ccm, TDI, zielony metalik, krótko w kraju, zarejestrowany, c. zamek, ABS, wspom., alufelgi, el. szyby, el. lusterka, nawigacja, el. reg. fotele, 4 airbagi, automatic, klimatronic, ksenony, relingi, RO + CD, stan bdb, skórzana tapicerka, po wymianie rozrządu i filtrów - 23.900 zł, możliwe raty. Ząbkowice Śląskie, tel. 0608/08-91-43, 074/810-03-02 www.kalmar.autogielda.pl K79227989

SKUP AUT CAŁYCH I USZKODZONYCH 504 783 922

FOTO AUDI A6 SEDAN, 1998 r., 198 tys. km, 1800 ccm, benz., 150 KM, morski metalik, c. zamek, immob., ABS, wspom., alufelgi, el. szyby, el. lusterka, podgrz. lusterka, el. reg. fotele, 4 airbagi, klimatronic, szyberdach, reg. kier., lakierowane zderzaki i lusterka, RO + CD, 5-drzwiowy, garażowany, stan bdb, po wymianie rozrządu, filtrów - 21.900 zł możliwość rat. Ząbkowice Śląskie, tel. 0608/08-91-43, 074/810-03-02 www.kalmar.autogielda.pl K79228099

AUDI A6 KOMBI, 1998 r., 213 tys. km, 2400 ccm, benz. V6, ins. gaz., ciemnobordowy met., 2-strefowy klimatronic, c. zamek, wspom. kier., ABS, ASR, el. reg. lusterka i fotele, el. otw. szyby, RO z CD Bose + zmieniacz, kpl. opon zimowych, 5-bieg., 4 pod. pow., po wymianie rozrządu - 20.000 zł. Polkowice, tel. 0501/50-49-30

regeneracja od 800 zł TURBOSPRĘŻARKI OR084330 naprawa 12h
naprawa - wymiana - wysyłka na nasz koszt
WROCŁAW, ul. Sienkiewicza 32, tel. 071/792-50-28, 0-502 69 08 90

AUDI A6 SEDAN EXLUSIVE, 1998 r., 1900 ccm, TDI, 110 KM, jagodowy metalik, I właściciel, zarejestrowany w kraju, sprowadzony z Niemiec, reflektory ksenonowe, ogrzewanie Webasto, oryginalne felgi aluminiowe 16", 4 el. szyby i reg. lusterka, RO, welurowa tapicerka, ASR, 4 airbagi, el. reg. fotele, ks. serwisowa, alarm - 26.100 zł. Złoty Stok, powiat ząbkowicki, tel. 0606/17-18-04

AUDI A6, 1999 r., 2500 ccm, TDI, sprow., pełne wyposaż. - 25.000 zł. Wrocław, tel. 0662/75-55-24

AUDI A6 SEDAN, 1999 r., 189 tys. km, 2500 ccm, TDI, 150 KM, srebrny met., ABS, ESP, TC, ksenony, 4 airbagi, klimatronic, parktronic, el. szyby, el. lusterka, kierownica F1, automatic, Tiptronic, el. składane lusterka, el. fotele, RO, komputer, alufelgi 16", podłokietniki, sprowadzony, zarejestr., zadbany - 24.000 zł. Wrocław, tel. 0783/05-60-32

AUDI A6 AVANT, 1999 r., 250 tys. km, 2500 ccm, TDI, granatowy metalik, najbogalsza wersja, skórzana tapicerka, podgrzewane fotele, nawigacja, TV, telefon, Tiptronic, atrakcyjny wygląd, felgi aluminiowe, koła zimowe, po wymianie amortyzatorów, pompa po regeneracji na gwarancji - 21.900 zł. Sobótka, powiat wrocławski, tel. 071/390-31-20, 0605/94-88-59

AUDI A6 AVANT, 1999 r., 210 tys. km, 2500 ccm, TDI, V6, szary met., klimatronic, ABS, ESP, wspom. kierownicy, airbagi, c. zamek, tapicerka welurowa, 4 el. szyby, niklowane relingi dach., ksenony, el. reg. i podgrz. lusterka, nawigacja, alufelgi 17", chromowane dodatki, serwisowany, I właśc., zarejestr. w kraju, stan bdb - 28.500 zł. Zgorzelec, tel. 0518/21-09-00

AUDI A6 KOMBI, 1999 r., 2500 ccm, TDI, grafitowy met., 8 airbagów, ABS, ASR, Tiptronic, el. fotel kierowcy, komputer - 27.000 zł. Świdnica, tel. 0607/08-86-84

AUDI A6 AVANT, 1999 r., 215 tys. km, 2500 ccm, turbo D, zielony met., sprow. z Niemiec, ABS, hak, c. zamek, alarm, immob., alufelgi, podgrz. fotele, skórzana tap., el. lusterka, el. szyby, klimatronic, chromowane dodatki, relingi dach., po wymianie rozrządu, zarejestr., stan bdb - 28.900 zł. Twardocice, powiat złotoryjski, tel. 0508/35-75-29, 0504/24-93-29

AUDI A6 AVANT, 1999/00 r., 2500 ccm, TDI, czarny met., pełne wyposaż. oprócz skórzanej tap., atrakc. wygląd - 29.000 zł lub zam. na koparkoładowarkę. Bolesławiec, tel. 0603/98-36-65, 0503/55-55-70

AUDI A6 KOMBI, 1999/00 r., 1900 ccm, TDI, 110 KM, srebrny met., klimatronic 2-strefowy, 4 el. szyby, c. zamek, ABS, komputer pokładowy, el. lusterka, alufelgi (5), ASR, system Basse, el. reg. reflektory, halogeny, 4 airbagi, el. reg. fotele, 2 podłokietniki, w kraju od 2 miesięcy, 4 nowe opony, zarejestr. - 28.500 zł. Sobótka, powiat wrocławski, tel. 0665/72-61-40

AUDI A6 S-LINE AVANT, 2000 r., 167 tys. km, 2500 ccm, TDI 150 KM, śliwkowy met., klimatronic 2-stref., ABS, ESP, 6 airbagów, Tiptronic, beżowa skórzana tapic. jak nowa, RO Concert + zmieniarka CD, chromow. dodatki, alufelgi 16", bez wypadku, stan idealny, zarejestr., chromow. relingi, kpl. kół zim., halogeny, ks. serwisowa - 29.500 zł. Legnica, tel. 0694/73-53-85

AUDI A6 AVANT EXCLUSIVE, 2000 r., 212 tys. km, 2500 ccm, TDI, granatowy, stan idealny, 6-biegowy, jasna skórzana tap., I właśc. w kraju, klimatyzacja 2-strefowa, pokrowiec na narty, 4 airbagi, ASR, zmieniarka płyt CD + subwoofer, drewniane wykończenia, pełne wyposażenie elektr., alarm, niebieskie szyby - 25.900 zł do negocjacji. Lubin, tel. 0607/88-48-87, 0607/06-19-36 II99RWFM

FOTO AUDI A6 QUATTRO KOMBI, 2000 r., 2500 ccm, TDI, srebrny metalik, 180 KM, 7 miejsc, Tiptronic, klimatronic, ksenony, skórzana tapicerka, RO, alarm, telefon, podłokietniki, rolety, parktronic przedni i tylny, pełna elektryka, fotele tylne zdejmowane, Webasto, chromowane dodatki, zadbane wnętrze, zarejestrowany - 27.800 zł. Świdnica, tel. 074/853-31-10 www.bestcar.autogielda.pl K79224909

alufelgi - 25.500 zł lub zamienię. Ząbkowice Śląskie, tel. 0609/18-45-26

AUDI A6 AVANT QUATTRO, 2000/01 r., 180 tys. km, 2500 ccm, TDI, 180 KM, niebieski met., ks. serwisowa, 6 poduszek pow., klimatronic, 4 el. reg. szyby, el. i podgrzewane fotele, nawigacja sat., alufelgi 18", RO z CD na 6 płyt, pełny pakiet, zarejestr., stan idealny - 29.800 zł lub zamienię. Jawor, tel. 0606/82-10-21

AUDI A6 SEDAN, 2000/01 r., 1900 ccm, TDI 110 KM, srebrny met., 4-drzwiowy, ABS, alufelgi, alarm + pilot, c. zamek, el. lusterka, el. szyby, immob., klimat. 2-strefowa, komputer, airbag, wspom. kierownicy, bez wypadku, zarejestr. - 33.000 zł. Chojnów, powiat legnicki, tel. 0665/63-34-54, 0601/21-39-39

KUPIĘ KAŻDE AUTO CAŁE LUB USZKODZONE, TRANSPORT
Tel. 0-605 46 26 65, 0-691 42 30 77 OR083976
LEGNICA, JAWOR, WROCŁAW, DOLNY ŚLĄSK

AUDI A6 AVANT, 2000/01 r., 2500 ccm, TDI, 180 KM, pełne wyposaż. elektr., klimatronic, podgrz. fotele, nawigacja, alufelgi, nowe opony, zarejestr. - 26.900 zł. Paczków, powiat nyski, tel. 0693/17-17-84

FOTO AUDI A6 AVANT QUATTRO, 2001 r., 172 tys. km, 2500 ccm, TDI, 180 KM, czarny metalik, ABS, alarm + pilot, alum. felgi 17", aut. skrzynia bieg., bez wypadku, c. zamek, el. otw. szyby (4), el. reg. lusterka, ESP, garażowany, immobilizer, kierowca niepalący, klimatyzacja autom., komputer pokł., pełna dokument., I właściciel w kraju - 45.000 zł możliwa zamiana. Jelenia Góra, tel. 0603/93-14-56 II9CLENL

TŁUMIKI „MAREX" NAJTANIEJ OR073186
OPONY Wrocław, ul. Robotnicza 72d tel. 071/782-75-27

FOTO AUDI A6, 2001 r., 190 tys. km, 2500 ccm, TDI, granatowy metalik, ABS, alarm, alum. felgi, bez wypadku, c. zamek, el. otw. szyby, el. reg. lusterka, immobilizer, klimatronic, 1 pod. pow., RO z CD, serwisowany, wspom. kier., świeżo sprowadzony z Niemiec, opłacony, stan idealny, Multitronic - 37.700 zł. Nowa Ruda, powiat kłodzki, tel. 0781/18-82-10, 0601/31-91-96 K79210879

AUDI A6 AVANT, 2002/03 r., 170 tys. km, 2500 ccm, TDI, 163 KM, granatowy met., I właśc., bez wypadku, serwisowany w ASO, zarejestr., klimatronic, ABS, ESP, skórzana tap. w beżowym kolorze, pełne wyposaż. el., 6 airbagów, alufelgi, Tiptronic, drewniane i chromowane dodatki, roleta bag., relingi dach., oryg. radio + CD, stan idealny - 43.200 zł lub zam. Kłodzko, tel. 074/867-72-55, 0693/53-08-88, 0601/30-09-70

KUPIMY KAŻDY SAMOCHÓD
505-533-699 CAŁY - USZKODZONY - ZADŁUŻONY

AUDI A6 AVANT, 2002/03 r., 2500 ccm, TDi, 155 KM, perłowomorski metalik, immob., RO z CD, klimatronic, c. zamek + pilot, wspomaganie, ABS, SRS, EPC, ASR, alarm, 8 airbagów, pełne wyposażenie elektr., tempomat, skrz. biegów Tiptronic, komputer, dziel. kanapa tylna, welurowa tap., relingi dach., roleta, elem. chromowane - 33.800 zł. Paczków, tel. 077/431-77-52, 0668/62-28-87

AUDI A6, 2002/03 r., 151 tys. km, 2500 ccm, TDI, czarny met., klimatronic, ABS, ESP, nawigacja sat., GPS, parktronic, automatic, 6 airbagów, pełne wyposaż. elektr., serwisowany, bez wypadku, zarejestr., stan idealny - 36.500 zł lub zamienię. Złotoryja, tel. 0604/83-26-46

AUDI A6 KOMBI, 2003 r., 162 tys. km, 1900 ccm, TDI 130 KM, szary met., sprow., nawigacja, klimatronic, el. szyby i lust., ABS, ESP, wspom. kierownicy, c. zamek, RO z CD, relingi, roleta, alufelgi, halogeny, stan idealny

AUDI A6 QUATTRO, 2004 r., 152 tys. km, 3000 ccm, diesel, niebieski met., w kraju od miesiąca, bez wypadku, zarejestr., pełne wyposaż. oprócz skórzanej tap. - 77.000 zł. Strzegom, powiat świdnicki, tel. 0602/63-12-94

AUDI A6 QUATTRO SEDAN, 2005 r., 200 tys. km, 3000 ccm, TDI, szary met., skórzana tap., TV, DVD, Navi, alufelgi 18", II właśc. - 90.000 zł lub zamienię na tańszy. Jastrzębie Zdrój, tel. 032/474-04-80, 0604/22-42-88

AUDI A6 SEDAN, 2005 r., 175 tys. km, 2000 ccm, TDI, czarny met., nowy model, w kraju od 6 mies., pełne wyposaż., reflektory biksenonowe, duża nawigacja, parktronic, zarejestr., stan bdb, faktura, kupujący zwolniony z opłaty skarbowej, alufelgi 17, faktura VAT - 57.500 zł. Kłodzko, tel. 0601/62-21-37

AUDI A6 SEDAN, 2005 r., 2000 ccm, TDI, czarny met., 8 airbagów, klimat. 3-strefowa, skórzana tap., reflektory biksenonowe, TV, DVD, nawigacja, kolorowy wyświetlacz MMI, I właśc., kpl. kluczy, ks. serwisowa, bez wypadku, bogate wyposażenie dodatkowe, stan bdb - 71.000 zł lub zam. na VW T5, Audi A3, po 2003 r. lub inne propozycje. Wałbrzych, tel. 0604/62-70-89

AUDI A6 AVANT, 2005 r., 113 tys. km, 2700 ccm, TDi, czarny metalik, klimatronic, nawigacja satelitarna, 8 poduszek pow., 3 kluczyki, siwa skórzana tap., koła 17", szyberdach, pełne wyposaż. elektr., zarejestr. - 75.000 zł. Wrocław, tel. 0728/10-13-61

AUDI A6 KOMBI, 2006 r., 150 tys. km, 2000 ccm, diesel, srebrny met., do sprow., ABS, ESP, klimatronic, ksenony, el. szyby, el. lusterka, alufelgi, czujnik deszczu, kierownica wielofunkcyjna, 6-bieg., I właśc., bez wypadku, ks. serwisowa - 15.500 EUR. Wrocław, tel. 0501/36-31-37, 071/322-35-82

FOTO AUDI A6 KOMBI, 2006/07 r., 150 tys. km, 2000 ccm, TDI, zielony metalik, ESP, stan idealny, bez wypadku, oryginalny lakier, I właściciel, książka serwisowa, klimatronic 2-stref., ruda skórzana tap., komputer, telefon, tempomat, 8 airbagów, el. szyby i lusterka, RM z CD, wielofunkcyjna kierownica - 65.900 zł, możliwe raty lub zamienię. Otmuchów, powiat nyski, tel. 0694/62-08-79, 0694/61-95-05 K79224469

AUDI A8 LONG, 1995 r., 290 tys. km, 4200 ccm, benz., inst. gaz., srebrny, zarejestr., pełne wyposaż., alufelgi 19", czarna skórzana tap., tempomat, nie wymaga wkładu finans. - 21.000 zł. Żarów, powiat świdnicki, tel. 074/858-09-60, 0601/05-20-60

AUDI A8 QUATTRO LONG, 1995 r., 250 tys. km, 4200 ccm, benz., inst. gaz., srebrny, bez wypadku, alufelgi 19", atrakc. wygląd i stan, pełna opcja, tap. skórzana, tempomat, po przeglądzie - 21.000 zł. Żarów, powiat świdnicki, tel. 074/858-09-60, 0601/05-20-60

AUDI A8, 1996 r., 250 tys. km, 4200 ccm, zielony, klimatronic, skórzana tapicerka, el. szyby, ABS, ogrzewanie Webasto, centralny zamek, felgi aluminiowe, reflektory ksenonowe, automatic, zarejestrowany, ubezpieczony - 16.500 zł. Wrocław, tel. 0601/99-44-53

AUDI A8 QUATTRO, 1996 r., 4200 ccm, benz., srebrny met., stan bdb, ABS, ASC, zadbany, Tiptronic, alum. felgi.

KREDYT NA KAŻDE AUTO OR080847
BEZ ZAŚWIADCZEŃ, BEZ PORĘCZYCIELI, BEZ PIERWSZEJ WPŁATY, AUTA ZAREJESTROWANE I SPROWADZONE, PROMESA KREDYTOWA NA AUTA SPOZA KOMISU, SZYBKA DECYZJA, KOMPLEKSOWA OBSŁUGA NA MIEJSCU, SZYBKA POŻYCZKA POD ZASTAW AUT
SKUP AUT ZA GOTÓWKĘ WROCŁAW ul. ŚLĘŻNA 86
liderauto@o2.pl
CAŁE i USZKODZONE SPRZEDAŻ - ZAMIANA
LIDER AUTO tel. 667 993 731
• www.liderauto.otomoto.pl • www.liderauto.otomoto.pl • www.liderauto.otomoto.pl •

RO Pioneer, drewn. dodatki, atrakc. wygląd, ważne OC i przegląd, pełne wyposaż. elektr., szyberdach, klimatronic - 18.900 zł. Wrocław, tel. 0723/77-23-60

AUDI A8, 1998 r., 97 tys. km, 4200 ccm, granatowy, ksenony, skórzana tap. czarna, alufelgi, pełne wyposaż. elektr., 6 airbagów, po liftingu, stan bdb - 30.000 zł. Lubin, tel. 0601/26-80-62

AUDI A8 QUATTRO, 2000 r., 3300 ccm, TDI, V8, perłowoczarny, ABS, ESP, PDC, 10 airbagów, biksenony, nawigacja, skórzana tapicerka Recaro, TV, CD, alufelgi 18", szyberdach Solar, wszystkie elektr. dodatki, b. bogata wersja, I właśc. - 45.000 zł - do negocjacji. Wrocław, tel. 0607/36-23-33

AUDI COUPE, 1983 r., 200 tys. km, 1900 ccm, turbo D, grafitowy, zarejestr., ważny przegląd, w pełni sprawny, alufelgi, c. zamek, stan bdb - 1.200 zł. Lubań, tel. 0660/02-50-45 w godz. 16 - 18

AUDI S3, 2000 r., 165 tys. km, 1800 ccm, turbo E, czarny, napęd 4 x 4, klimatronic, reflektory ksenonowe, 6-biegowy, radio, skórzana tapicerka, alufelgi, I właściciel, bez wypadku, 6 airbagów, ABS, c. zamek, szyberdach, bez wypadku, w kraju od 2 dni - 28.500 zł + opłaty. Wrocław, tel. 0601/99-44-53

FOTO AUDI S6 KOMBI, 2001 r., 140 tys. km, 4200 ccm, V8, granatowy metalik, 5-drzw., ABS, alarm, alum felgi, aut. skrzynia bieg., bez wypadku, c. zamek w kluczyku, el. otw. szyby, el. reg. lusterka, ESP, immobilizer, kierowca niepalący, klimatyzacja, komputer pokł., kpl. dokumentacja, pod. pow., reg. kierownica - 56.000 zł. Jelenia Góra, tel. 0692/44-64-25 II993A94

AUDI S8, 2000 r., 118 tys. km, 4200 ccm, benz., 360 KM, czarny, reflektory ksenonowe, klimatronic, skórzana tapicerka, szyberdach, 8 airbagów, nawigacja, radio + CD, alufelgi, wspomaganie, ABS, TV, w kraju od pół roku, zarejestrowany, I właściciel, ubezpieczony - 39.900 zł. Wrocław, tel. 0601/99-44-53

FOTO AUDI TT, 2000 r., 150 tys. km, 1800 ccm, benzyna, srebrny metalik, ABS, alufelgi, c. zamek, el. szyby, el. lusterka, klimat., ksenony, kontrola trakcji, podgrz. fotele, 4 airbagi, RO z CD, spoilery, tempomat, skórzana tap., wspom. kierownicy, stan bdb, bez wypadku, garażowany, I właściciel, serwisowany - 39.900 zł. Kamienna Góra, tel. 0604/40-47-11 www.leks-car.autogielda.pl K79228879

AUDI V8 QUATTRO, 1992/93 r., 3600 ccm, V8, 32V, srebrny, czarna skórzana tap., wszystkie elektr. dodatki, wersja USA, podgrz. fotele, wspom. kierownicy, alufelgi, RO z CD Pioneer, MP3, przygotowany do jazdy, po wymianie rozrządu (udokumentowane), klimat. - 12.500 zł. Wrocław, tel. 0697/43-93-04

BMW

BMW Stando SERVICE
www.stando.pl
elektronika • mechanika • autohandel
Najtańsze części nowe i używane
Wrocław - Psary, ul. Główna 2a
tel. 071/387-80-67

BMW 316 i E-30, 1989/90 r., 197 tys. km, 1600 ccm, czarny, w kraju od roku, I właśc., stan idealny - 3.200 zł lub zamienię. Paczków, powiat nyski, tel. 077/431-78-05, 0606/43-14-25

BMW 316 E-30, 1990 r., 1600 ccm, benz., granatowy, 4-drzwiowy - 2.500 zł. Środa Śląska, tel. 0502/29-28-70

BMW 316 E-36, 1992 r., 178 tys. km, 1600 ccm, czerwony, zarejestr., w kraju od roku, RO, karta pojazdu, c. zamek, el. szyberdach, serwisowany, oryg. lakier, 100% bez wypadku, I właśc. w kraju, zadbany, halogeny, el. reg. reflektory i pasy, zarejestr., stan idealny - 6.200 zł lub zamienię. Starczówek, powiat ząbkowicki, tel. 0600/50-76-20, 0663/63-17-70

BMW 316 E-36 SEDAN, 1992 r., 170 tys. km, 1600 ccm, benz., granatowy, 4-drzw., 5-bieg., airbag, szyberdach, alum. felgi, w kraju od roku, stan bdb - 4.200 zł lub zamienię. Mirsk, powiat lwówecki, tel. 0885/32-02-87

BMW 316 E-36, 1992/93 r., 1600 ccm, benz., inst. gaz., stan db - 6.000 zł lub zam. na inny lub motocykl. Ząbkowice Śląskie, tel. 0725/79-89-13

BMW 316 E-36, 1993 r., 1500 ccm, benz., inst. gaz., czerwony, el. otw. szyby, el. reg. lusterka, szyberdach, welurowa tap., ważne OC i przegląd, stan db - 4.400 zł. Wrocław, tel. 0882/70-72-77

BMW 316 E-36, 1993 r., 1600 ccm, benz., złoty met., zarejestr. w kraju, ABS, wspom. kierownicy, airbag, RO, stan bdb, atrakc. wygląd - 5.900 zł. Lubań, tel. 0511/82-70-27

BMW 316 i COMPACT, 1994 r., 190 tys. km, 1600 ccm, benz., srebrny met., ABS, 2 airbagi, klimatyzacja, el. reg. szyby i szyberdach, zadbany, garażowany, właściciel niepalący, dodatkowy kpl. felg - 8.500 zł. Szklary Dolne, powiat polkowicki, tel. 0669/40-70-35

BMW 316 i E-36 SEDAN, 1994 r., 240 tys. km, 1600 ccm, M-43, czarny met., po lekkim tuningu, bogate wyposaż., zadbany, właśc. niepalący, stan bdb - 8.200 zł. Wrocław, tel. 0502/36-39-29

BMW 316 i E-36, 1994 r., 142 tys. km, 1600 ccm, benz., czerwony, c. zamek, wspom. kierownicy, ABS, 2 airbagi, el. lusterka, szyberdach, alufelgi, stan bdb - 7.800 zł lub zam. na tańszy. Grodków, powiat brzeski, tel. 0694/13-51-70

FOTO BMW 316 E-36 COMPACT, 1994/95 r., 1600 ccm, benzyna, czarny metalik, c. zamek, immob., wspom., alufelgi, el. lusterka, welurowa tap., halogeny, lakierowane zderzaki i lusterka, RO na CD+MP3, komputer pokładowy, 2 kpl. kół, bez wypadku, garażowany, ważny przegląd i OC, zadbany, stan idealny - 8.700 zł. Ziębice, tel. 0783/69-10-61 K79222679

FOTO BMW 316 COMPACT, 1995 r., 180 tys. km, 1596 ccm, benz., czarny, bez wypadku, zarejestr., ABS, alum. felgi 15", c. zamek, el. otw. szyby, el. reg. i podgrz. lusterka, immobilizer, klimatyzacja, komputer pokł., 2 pod. pow., RO BMW, elektr. szyberdach, tapicerka półskórzana, wspom. kier., kubełkowe fotele podgrzewane - 10.500 zł. Wrocław, Legnica, tel. 0608/26-22-06, 0604/23-30-29 II973JKX

BMW 316 COUPE, 1995 r., 158 tys. km, 1800 ccm, benz., srebrny metalik, 3-drzw., garażowany, kierowca niepalący, kpl. dokumentacja, I właściciel, serwisowany, sprowadzony, zarejestr., ABS, alum. felgi, c. zamek, el. otw. szyby, el. reg. lusterka, immobilizer, pod. pow., RO, szyberdach, wspom. kier., ważne przegląd i OC, kart - 9.600 zł do negocjacji. Brzeg, tel. 0513/15-07-15, 0601/98-54-07

BMW 316 i KOMBI, 1996 r., benz., inst. gaz., granatowy met., klimatronic, ABS, podgrz. fotele, wspom. kierownicy, Webasto, hak, zarejestr. - 10.200 zł. Konradowo, powiat nowosolski, tel. 0667/13-56-40

BMW 316 COMPACT, 1997/98 r., 1600 ccm, benz., czerwony, ABS, wspom. kierownicy, c. zamek, alufelgi, bez wypadku, kpl. dokumentacja, garażowany, el. szyby, el. szyberdach, I właśc. w kraju i Niemczech, RO, stan techn. bdb, zadbany - 9.800 zł. Brzeg, tel. 0606/64-04-53

KUPIĘ KAŻDE AUTO USZKODZONE LUB CAŁE
DOLNY ŚLĄSK, TEL. 0-605 85 58 00
Wałbrzych, Jelenia Góra, Zgorzelec, Bolesławiec, Lubin, Złotoryja, Głogów, Wrocław
OR082779

BMW 316 i, 1998/99 r., 150 tys. km, 1900 ccm, wtrysk, granatowaperła, pełne wyposaż. oprócz skórzanej tap., klimatronic, alufelgi 17", sprow., ks. serwisowa, bez wypadku, stan bdb - 20.500 zł. Legnica, tel. 0500/09-06-10

BMW 316 i COMPACT, 1999 r., 90 tys. km, 1900 ccm, benz., czarny met., klimat., podgrz. fotele, skórzana tap., alufelgi, el. szyby i lust., ABS, ESP, stan idealny - 19.800 zł. Opole, tel. 077/441-15-55, 0600/01-23-90

FOTO BMW 316 E-36 COUPE, 2000 r., 75 tys. km, 1600 ccm, benz., czarny, 3-drzw., pełna dokument., serwisowany, sprowadzony, ABS, el. otw. szyby, el. reg. lusterka, immobilizer, 4 pod. pow., tapicerka welurowa, wspom. kier., auto w bardzo dobrym stanie - 16.000 zł do negocjacji. Jawor, tel. 0601/36-70-96 II9CRC3M

BMW 318 E-30, 1986 r., 1800 ccm, benz., inst. gaz., czarny - 1.750 zł. Wrocław, tel. 0798/63-00-11

BMW 318 KOMBI, 1989 r., 1800 ccm, benz., inst. gaz., granatowy, roczna inst. gazowa w miejscu koła zapas., c. zamek + pilot, alarm, ważne OC i przegląd, oryg. alufelgi - 3.500 zł. Lubin, tel. 0791/36-80-59

BMW 318 E-30 SEDAN, 1990 r., 1800 ccm, biały, c. zamek, silnik M40, szyberdach, alufelgi, po rem. silnika, do opłacenia - 3.000 zł lub zamienię na ścigacza albo ciągnik rolniczy. Legnica, tel. 0721/15-51-00

BMW 318 I, 1991 r., benz., inst. gaz., zielony met., szyberdach, el. lusterka, alufelgi, RO z CD, sport. tłumik, roleta bag., c. zamek, po wymianie płynów, stan bdb - 7.600 zł. Chojnów, powiat legnicki, tel. 0515/16-98-87, 0509/92-23-87

BMW 318 SEDAN, 1992 r., 160 tys. km, 1800 ccm, benz., turkusowy met., sprowadzony, w kraju od 6 miesięcy, alufelgi, ABS, c. zamek, el. szyby, el. lusterka, szyberdach, jasna tap., zadbany - 6.000 zł. Żary, tel. 0663/34-40-94

BMW 318 CABRIO, 1992 r., 1800 ccm, czarny, alufelgi, c. zamek, ABS, wspom. kierownicy, skórzana tap., ważne przegląd i OC - 7.600 zł. Bolesławiec, tel. 0697/49-28-27

BMW 318 E-36 SEDAN, 1993 r., 162 tys. km, 1800 ccm, benz., zielony met., klimat., el. szyby, el. lusterka, el. szyberdach, airbag, podłokietniki, oryg. radio, halogeny, soczewkowe reflektory, komputer, zadbany, welurowa tap. (czarna), c. zamek, wspom. kierownicy, sprow. - 5.400 zł. Bolesławiec, tel. 0516/68-26-78, 0603/45-29-58

BMW 318 SEDAN, 1993 r., 1800 ccm, benz., niebieski, 4-drzw., 2 airbagi, ABS, podgrz. fotele, alufelgi - 9.000 zł. Leszno, tel. 0605/46-01-37

BMW 318 E-36, 1993 r., 168 tys. km, 1800 ccm, benz., inst. gaz., granatowy met., 5-drzw., wspom. kier., ABS, c. zamek, pod. pow., el. otw. szyby, el. reg. lusterka i szyberdach, RO, ciemne szyby, atrakc. wygląd, ważne OC i przegląd - 6.600 zł. Rawicz, tel. 0669/95-97-13

BMW 318 COMPACT, 1994 r., 302 tys. km, 1600 ccm, czerwony, stan dobry, sekwencyjna instalacja gazowa, el. szyby i reg. lusterka, po delikatnym zewnętrznym tuningu, radio Kenwood, tylne głośniki Pioneer + felgi 17", 2 nowe opony (2000 zł) - 6.000 zł. Szklarska Poręba, powiat jeleniogórski, tel. 0889/78-00-50

BMW 318 i, 1994 r., 1800 ccm, benz., srebrny, ważne OC i przegląd, el. otw. szyby, el. reg. lusterka, el. szyberdach, wspom. kier., c. zamek, RO, stan db - 4.800 zł. Wrocław, tel. 0790/68-68-50

BMW 318 COMPACT, 1995 r., 1800 ccm, benz., inst. gaz., fioletowy met., 140 KM, klimat., 2 airbagi, el. szyby, el. lusterka, alarm + pilot, c. zamek, welurowa tap., halogeny, szyberdach, zarejestr. - 9.500 zł. Bolesławiec, tel. 0692/37-55-37

BMW 318 E-36 SEDAN, 1995/96 r., 186 tys. km, 1800 ccm, pełny wtrysk, granatowy met., skórzana tap., pełne wyposaż. elektr., ABS, el. szyberdach, 5-drzwiowy, c. zamek, wspom. kierownicy, komputer, immob., 2 airbagi, obniżony, sport. zawieszenie, M-Pakel, I rej. w 1998 r., w Niemczech, sprow. z Niemiec, do opłat w kraju - 9.200 zł. Olszyna, tel. 075/723-10-01, 0788/52-23-27

KUPIĘ KAŻDE AUTO
CAŁE LUB USZKODZONE PO 1995 r. **DOLNOŚLĄSKIE, TEL. 0-604 83 26 46**
OR090181

BMW 318 E-36 COMPACT, 1996 r., 1800 ccm, srebrny met., klimat., el. lusterka, el. szyby, wspom. kierownicy, el. szyberdach, welurowa tap., ABS - 8.500 zł. Jelenia Góra, tel. 0724/11-18-68

BMW 318 KOMBI, 1996 r., 190 tys. km, 1800 ccm, TDI, czerwony, ABS, ASR, el. szyby i szyberdach, 2 airbagi, wspom. kierownicy, sprow. z Niemiec, ks. serwisowa, stan bdb - 8.500 zł. Lwówek Śląski, tel. 0603/93-22-63

BMW 318 tds KOMBI, 1996 r., w kraju od 2lat, ABS, c. zamek, wspom. kierownicy, el. szyby, komputer, klimatronic 2-stronny; 2 kpl. kół (letn. i zim.), RO - 12.400 zł. Polkowice, tel. 0609/50-47-79

BMW 318 SPORT, 1997 r., 2500 ccm, tds, czarny met., 5-drzw., po tuningu, skórzana tap., ABS, TC, oryg. RO, el. szyby, el. lusterka, stan bdb, opłacony, przygotowany do rejestr. - 13 000 zł. Świdnica, tel. 0502/07-82-20, 0506/03-28-90

FOTO BMW 318 KOMBI, 1997 r., 210 tys. km, 1700 ccm, turbo D, granatowy, sprowadzony z Włoch, po opłatach celno-skarbowych, stan techniczny db, 66 kW, 5-drzwiowy, immobilizer, wspom. kier., klimatronic, 2 airbagi, ABS, el. lusterka, el. szyby, alufelgi, c. zamek, roleta bag., RO, www.italcar.com.pl - 10 800 zł, możliwe raty. Wrocław, tel. 0660/18-40-35, 071/793-88-13 www.italcar.autogielda.pl K79222699

BMW 318 TDS KOMBI, 1997 r., 175 tys. km, 1800 ccm, turbodiesel, zielony met., wspom., c. zamek, el. szyby, RO stereo, zadbany, udokum. przebieg - 13.000 zł. Wrocław, tel. 0604/67-92-99

BMW 318 tds COMPACT, 1997 r., niebieski met., alufelgi, el. lusterka, el. szyby, c. zamek, wspom. kierownicy, klimat. - 13.200 zł + opłaty. Ostrów Wlkp. Tel. 0662/66-51-60 Q00020339

BMW 318 iS COUPE, 1997 r., 1800 ccm, benz., czarny, M-Power, klimatronic, el. szyby, el. lusterka, alufelgi 17", sprow. z Niemiec, kpl. dokumentacja, 2 airbagi - 12.800 zł. Ścinawa, powiat lubiński, tel. 0691/56-49-96

BMW 318 E-46, 1998 r., 103 tys. km, 1800 ccm, benz., ceglasty met., 4 airbagi, klimatronic, el. szyby (4), ABS, wspom. kierownicy, c. zamek, halogeny, alufelgi, sprow., stan idealny, nowy model - 19.800 zł + opłaty rejestr. Gryfów Śląski, tel. 075/781-12-09, 0600/43-68-45

BMW 318 E-46, 1998 r., 114 tys. km, 1800 ccm, benz., grafitowy, ABS, TC, c. zamek, el. szyby, 6 airbagów, alufelgi, wspom. kierownicy, klimatronic, M-Paket, zarejestr. - 24.000 zł. Kłodzko, tel. 0785/95-21-94

BMW 318 E-46 SEDAN, 1998 r., 163 tys. km, 1995 ccm, 120 KM, srebrny met., ABS, ASC, 6 airbagów, klimatronic, el. lusterka i szyby, alufelgi 17", zarejestr., stan idealny - 24.000 zł lub zam. na tańszy. Nowa Ruda, powiat kłodzki, tel. 0665/62-06-40

BMW 318 E-46 SEDAN, 1998/99 r., 1800 ccm, benz., srebrny, klimatronic, ABS, ESP, el. szyby i lusterka, c. zamek, immob., alufelgi, halogeny - 17.900 zł. Wałbrzych, tel. 0792/66-68-30

BMW 318 E-46 SEDAN, 1999 r., 112 tys. km, 1895 ccm, 120 KM, grafitowy met., ABS, ASC, 6 airbagów, klimatronic, skórzana tap., zarejestr., stan idealny - 23.500 zł. Kłodzko, tel. 0665/62-06-40

BMW 318, 1999 r., niebieski met., wspom. kierownicy, el. szyby, el. lusterka, klimat., TC, alufelgi, stan bdb, zarejestr - 15.000 zł. Wałbrzych, tel. 0666/02-48-36

BMW 318 E-46 SEDAN, 1999/00 r., 118 tys. km, 1900 ccm, benz., srebrny met., wszystkie elektr. dodatki, klimatronic, ks. serwisowa, w kraju od 3 miesięcy, skórzana tap., zarejestr., alufelgi 17", stan idealny - 21.900 zł. Chojnów, powiat legnicki, tel. 0793/57-01-13

KUPIĘ KAŻDE AUTO
tel. 607-954-298 USZKODZONE I CAŁE
ODKUPIMY OD CIEBIE ZADŁUŻONY SAMOCHÓD
OR073788

BMW 318 E-46, 2004 r., 70 tys. km, 2000 ccm, diesel, grafitowy met., bogate wyposaż. - 40.000 zł. Jelcz-Laskowice, tel. 071/318-82-11

BMW 320 E-30, 1988 r., 2000 ccm, czarny, centralny zamek, ABS, wspomaganie - 2.500 zł. Wrocław, tel. 0888/15-80-10

BMW 320 E-36, 1991 r., 200 tys. km, 2000 ccm, benz., czarny met., alufelgi, skórzane fotele, szer. zderzaki, stan bdb - 7.000 zł. Ścinawa Nyska, tel. 0604/82-23-70

BMW 320 i COUPE, 1992 r., 196 tys. km, 2000 ccm, 24V, diamentowoczarny met., skórzana tap., klimat., airbag, radio, automat. skrzynia bieg., szyberdach, el. szyby, el. lusterka, komputer, podgrz. fotele, alufelgi, opony zimowe - 7.500 zł. Zielona Góra, tel. 0665/80-50-70

TŁUMIKI **MONTAŻ - DETAL - HURT**
Wrocław, ul. Krakowska 127
CENY PRODUCENTA tel. 071/340-01-77
OR063992

BMW 320 SEDAN, 1992 r., 200 tys. km, 2000 ccm, benz., zielony, bez wypadku, kpl. dokumentacja, zarejestr., alufelgi, c. zamek, el. szyby, el. lusterka, ABS, szyberdach, skórzana tap., wspom. kierownicy, M-Pakel, alufelgi 17", kpl. kół zim., podgrz. fotele, sport. zawieszenie, roleta bag. - 8.000 zł. Jelcz-Laskowice, powiat oławski, tel. 0609/34-98-39

BMW 320 E-36, 1992 r., 2000 ccm, 24V, c. zamek, el. szyby, el. lusterka, el. szyberdach, kpl. kół zim., alufelgi 16", nowe opony, ABS, ciemne szyby, RO + zmieniarka na 10 CD, inst. gaz. z sekwencyjnym wtryskiem - 8 200 zł. Żarów, powiat świdnicki, tel. 0661/15-00-02, 0605/05-71-35

BMW 320 SEDAN, 1993/94 r., 146 tys. km, 2000 ccm, srebrny met., ABS, el. lusterka, el. szyby, klimat. 2-stref., welurowa tap., alarm + pilot, wspom. kierownicy, c. zamek, alufelgi, kpl. kół zim., automatic, airbagi, immob., podłokietniki, RO, zarejestr. w kraju, stan bdb - 6.500 zł. Sobótka, powiat wrocławski, tel. 0669/84-96-93, 0887/93-34-81

BMW 320 COUPE, 1993/94 r., 24V Vanos, 150 KM, granatowy met., klimat., airbag, el. szyby, lusl. i refl., wspom. kierownicy, ABS, c. zamek, ciemne szyby, alufelgi, kpl. kół zim., spoiler, sport. ukł. wydechowy - 8.500 zł. Złotoryja, tel. 0667/44-63-71

FOTO BMW 320 E-36 SEDAN, 1994 r., 2000 ccm, 24V, 150 KM, Vanos, granatowy, sprow., ABS, alarm, alum. felgi, c. zamek + pilot, el. otw. szyby (4), el. reg. lusterka, klimatyzacja 2-strefowa, komputer, poduszki pow., RO, el. szyberdach, tapicerka welurowa, wspom. kier. - 8.900 zł + opłaty. Kamienna Góra, tel. 0784/53-01-65 II99HTKX

BMW 320, 1994 r., 2000 ccm, benz., 150 KM, bordowy met., klimat., el. szyby, el. lusterka, halogeny, spoilery, alufelgi + opony letnie, kpl. kół zim. - 10.000 zł. Jelcz-Laskowice, tel. 0604/25-41-59, 071/318-35-61

BMW 320 I E-36 CABRIO, 1996 r., 119 tys. km, 2000 ccm, wtrysk 24V 150 KM, ciemnozielony met., klimatronic 2-stref., el. dach, półskórzana tapic., fotele sportowe, ABS, ASR, 2 airbagi, pełne wyposaż. elektr., RO z CD, alufelgi 16", twardy dach, halogeny, stan idealny, bez wypadku, serwisowany, opłacony, zarejestr. w kraju - 17.500 zł. Legnica, tel. 0694/73-53-85

BMW 320 KOMBI, 1996 r., 240 tys. km, 2000 ccm, 24V, zielony, pełne wyposaż. - 10.800 zł lub zam. na inny z silnikiem Diesla. Jelcz-Laskowice, powiat oławski, tel. 0609/73-41-68

BMW 320 TOURING, 1998 r., 193 tys. km, 2000 ccm, R6, srebrny met., automatic, szyberdach elektryczny, 4 airbagi, skórzana kierownica, parktronic, klimatronic, ASC+T, zadbany, relingi dach., zadbany - 16.000 500. Wrocław, tel. 071/387-80-67, 0602/44-36-43

BMW 320 E-46 KOMBI, 1999 r., 170 tys. km, 2000 ccm, diesel, granatowy met., klimatronic, el. szyby, el. lusterka, skórzana tap., podgrz. fotele, multikierownica, alufelgi, ABS, ESP, drewn. wykończenia - 23.900 zł. Dzierżoniów, tel. 0721/29-79-83

BMW 320 E-46, 1999 r., 2000 ccm, diesel, srebrny met., klimatronic, wszystkie elektr. dodatki, zarejestr., ubezpieczony, ksenony, airbagi - 21.900 zł lub zamienię na inny, może być uszkodzony. Jelenia Góra, tel. 0604/35-22-07, 0605/14-58-94

BMW 320 E-46, 1999 r., 187 tys. km, 2000 ccm, diesel, czarny, c. zamek, alufelgi, klimatronic, podgrz. fotele, airbagi, stan bdb, 2 kpl. kół (letn. i zim.) - 26.000 zł. Nowa Ruda, powiat kłodzki, tel. 0663/08-28-33, 0692/51-38-35

BMW 320 E-46 KOMBI, 2000 r., 206 tys. km, 2000 ccm, diesel, czarny met., ABS, kontrola trakcji, 6 airbagów, klimat., Webasto, el. szyby, el. i podgrz. lusterka, wspom. kierownicy, c. zamek + pilot, tempomat, RO, roleta bag., stan bdb, ks. serwisowa, czysty, zadbany, sprow. - 24.400 zł + opłaty. Legnica, tel. 0607/39-07-92, 0501/35-80-86

BMW 320 E-46, 2000 r., 2000 ccm, diesel, 136 KM, czarny met., zarejestr., karta pojazdu, wspom. kierownicy, ABS, 6 airbagów, klimatronic, el. szyby, el. lusterka, podgrz. fotele, alufelgi 17", RO z CD, DVD, c. zamek, alarm, stan bdb - 22.800 zł lub zamienię. Złoty Stok, powiat ząbkowicki, tel. 0505/14-95-93

BMW 320 KOMBI, 2001 r., 2000 ccm, diesel, granatowy met., centr. zamek, ABS, ASC, 6 airbagów, klimatronic, pełne wyposaż. el., alufelgi, komputer, stan bdb, zadbany - 25.500 zł + opłaty. Nowa Ruda, powiat kłodzki, tel. 0504/19-10-40

BMW 320 SEDAN, 2001 r., 146 tys. km, 2000 ccm, diesel, 136 KM, srebrny met., ABS, ESP, ASP, el. szyby i lust., c. zamek + pilot, 4 airbagi, wspom. kierownicy, komputer, RO z CD, bez wypadku, garażowany, alarm, stan idealny, I właśc. - 26.000 zł. Radzowice, tel. 062/785-92-15

BMW 320 D SEDAN, 2002 r., 146 tys. km, 2000 ccm, diesel, kolor srebrny, pełne wyposaż., sprowadzony, opłacony - 37.000 zł lub zamienię na inny. Jastrzębie Zdrój, tel. 032/474-04-80, 0604/22-42-88

BMW 320 TOURING, 2002 r., 119 tys. km, 2000 ccm, turbo D, stalowoszary met., c. zamek, alufelgi, skórzana kierownica, brązowa skórzana tapicerka, drewniane elem. wykończenia, el. lusterka, el. szyby, wspom., klimatronic, parktronic, RO + CD, ABS, zarejestrowany, stan bdb - 29.500 zł. Wrocław, tel. 071/387-80-67, 0602/44-36-43

BMW 320 KOMBI, 2002/03 r., 1900 ccm, turbo D, perłowoczarny met., zarejestr., klimatronic, ABS, DSC, RO, alufelgi 17", telefon, parktronic, 6 airbagów, wielofunkcyjna kier., c. zamek, el. 4 szyby, el. lusterka, halogeny, immob., tempomat, komputer, 100% bez wypadku, pełna dokumentacja, serwis., kpl. kluczy, stan bdb - 29.999 zł do negocjacji. Sobótka, powiat wrocławski, tel. 0502/91-91-61, 0604/69-09-96 II9CLHJE

BMW 320 E-46 SEDAN, 2003 r., 172 tys. km, diesel, srebrny met., 150 KM, alufelgi, ABS, el. szyby, klimat., w kraju od roku - 36.500 zł. Brzeg, tel. 0608/49-08-35

FOTO BMW 320 KOMBI, 2004 r., 96 tys. km, 2000 ccm, TDI, 150 KM, czarny, c. zamek, immob., ABS, alarm, wspom. kier., alufelgi, el. szyby, el. lusterka, el. reg. fotele, klimatronic, lakierowane zderzaki i lusterka, RO z CD, 5-drzwiowy, garażowany, komputer, 6-biegowy, 4 airbagi, atermiczne szyby, stan bdb - 36.800 zł, możliwe raty. Ząbkowice Śląskie, tel. 0506/18-32-52, 074/810-03-02 www.kalmar.autogielda.pl K79228019

BMW 320, 2005 r., czarny, klimatronic, ksenony, wyposaż. el., wspom. kierownicy, alufelgi, bez wypadku - 53.800 zł. Wrocław, tel. 0692/06-16-34

BMW 323 E-46 SEDAN, 1999 r., 190 tys. km, 2500 ccm, benz., 170 KM, 24V, perłowowiśniowy met., el. reg. reflektory, el. lusterka, wlew paliwa i klapa (wszystko otw. pilotem), panoramiczny szyberdach, halogeny, klimatronic, RO z CD + zmieniacz na 10 płyt + 6 głośników, 8 airbagów, alufelgi, opony letnie i zimowe 6 mm, ABS, ESP + T, stan idealny - 27.500 zł. Wrocław, tel. 0663/14-95-66

BMW 325 E-36, 1993 r., 2500 ccm, 24V, granatowy, el. szyby, wspom. kierownicy, c. zamek, szyberdach, zarejestr., ważne OC i przegląd, do drobnych poprawek kosmetycznych - 2.200 zł. Wrocław, tel. 0603/21-80-09

BMW 325, 1993 r., turbo D, złoty met., podgrz. fotele, c. zamek, wspom. kierownicy, tempomat, klimat., alufelgi, el. lusterka, el. szyby - 9.200 zł. Grodków, powiat brzeski, tel. 0663/76-24-99

BMW 325 E-36 CABRIO, 1993 r., 160 tys. km, 2500 ccm, 196 KM, srebrny met., klimatronic 2-strefowy, ABS, el. szyby, el. lusterka i dach, el. reg. reflektory, airbag, reflektory ksenonowe, skórzana tap. (biała), stan bdb, alufelgi 16", halogeny - 15.900 zł lub zamienię. Nysa, tel. 0697/45-31-32

BMW 325 tds, 1994 r., 230 tys. km, niebieski, nowe opony zimowe, alufelgi, soczewkowe reflektory, wspom. kierownicy, klimat., el. szyby, ważne przegląd i OC, w ciągłej eksploat. - 6.500 zł. Boguszów-Gorce, powiat wałbrzyski, tel. 0608/45-72-88

BMW 325 tds, 1995 r., 200 tys. km, 2500 ccm, zielony met., podgrz. fotele, el. lusterka, hak, 2 szyberdachy, RO z CD, skórzana tap., telefon, alufelgi, nowy akumulator, po wymianie zawieszenia i klocków ham. - 16.000 zł. Opole, tel. 0602/13-63-91

FOTO BMW 325 KOMBI E-36, 1996 r., 204 tys. km, 2500 ccm, turbo D, czarny metalik, sprowadzony z Włoch, po opłatach celno-skarbowych, stan techniczny bdb, możliwość rat, 105 kW, ABS, immobilizer, el. lusterka i szyby, klimatronic, wspom. kier., halogeny, podgrz. siedzenia, alufelgi, 2 airbagi, c. zamek, Zapraszam! www.italcar.com.pl - 12.500 zł. Wrocław, tel. 0660/18-40-35, 071/793-88-13 www.italcar.autogielda.pl K39100509

TŁUMIKI
CENY PRODUCENTA
OPONY MAREX II
Wrocław, ul. Jaworska 4
tel. 071/351-80-94, 0-602 626 792
OR080644

BMW 325 KOMBI, 1996 r., 260 tys. km, 2500 ccm, TDS, srebrny met., ABS, wspom. kierownicy, 2 airbagi, klimatronic, alufelgi 16", 4 el. szyby, el. szyberdach i lusterka, system głośnomówiący Siemens, 10 głośników, hak, roleta bag. - 9.900 zł. Lubin, tel. 0790/35-30-76

BMW 325 COUPE E-36, 1999/00 r., 2500 ccm, benz., biały, garażowany, kierowca niepalący, pełna dokument., serwisowany, zarejestr., ABS, alarm, alum. felgi, c. zamek, el. otw. szyby, el. reg. lusterka, ESP, klimatyzacja, pod. pow., reg. kierownica, RO, tapicerka skórzana, wspom. kier. - 10.300 zł. Wrocław, tel. 0513/00-59-86, 0509/93-88-72 II9EHPMC

BMW 330 td, 2000 r., 198 tys. km, 3000 ccm, turbo D, szyberdach elektr., klimatronic, komputer pokład., skórzana tapicerka czarna, drewniane wykończenia, zmieniarka CD, ksenonowe reflektory, białe kierunkowskazy, podłokietnik, kupiony w salonie, bez wypadku, serwisowany, stan bdb - 45.000 zł. Wrocław, tel. 0602/44-36-43

BMW 330 D SEDAN, 2001 r., 146 tys. km, 3000 ccm, diesel, szary met., ksenony, klimat. ABS, ESP, el. szyby, 4 airbagi, alufelgi 17", M-pakiet, sprow., opłacony, faktura - 39.000 zł lub zamienię na inny. Jastrzębie Zdrój, tel. 032/474-04-80, 0604/22-42-88

BMW 330 E-46, 2002/03 r., 142 tys. km, 3000 ccm, TDI, 184 KM, srebrny met., ks. serwisowa, automatic, ksenony, nawigacja, 6 airbagów, el. szyby i lust., drewn. wykończenia, podłokietnik, ABS, wspom. kierownicy, 2 kluczyki, c. zamek + pilot, 2 kpl. alufelg 17", klimatronic, opłacony, zarejestr. w kraju - 35.900 zł. Oleśnica, tel. 0791/09-49-54

BMW 518, 1993 r., 1800 ccm, benz., bordowy, klimat., ABS, wspom. kierownicy, c. zamek - 5.900 zł. Strzelce Opolskie, tel. 0880/03-40-48

BMW 518, 1995 r., 210 tys. km, 1800 ccm, błękitny met., klimat., ABS, 2 airbagi, wspom. kierownicy, pełne wyposaż. elektr., alufelgi - 8.200 zł. Legnica, tel. 0792/80-49-98

BMW 520 E-34, 1989 r., benz., inst. gaz., granatowy, wspom. kierownicy, c. zamek, ABS, hak, alarm + pilot - 4.000 zł. Strzelin, tel. 0697/14-58-08

BMW 520 SEDAN, 1990 r., 2000 ccm, granatowy, 4-drzwiowy, welurowa tap., podłokietnik, nadkola plastikowe, ważne OC i przegląd, tempomat, listwy boczne, stan bdb - 4.350 zł lub zamienię. Złoty Stok, powiat ząbkowicki, tel. 0721/28-57-89

BMW 520 i E-34, 1990 r., 260 tys. km, 2000 ccm, benz., inst. gaz., granatowy, ABS, c. zamek, wspom. kier., alum. felgi, szyberdach, zarejestr., przegląd do 06.2009 r., brak OC, do poprawek mechanicznych - 2.500 zł do negocjacji lub zamienię. Wrocław, tel. 0889/95-94-24

BMW 520 I E-34, 1991 r., 2000 ccm, 24V Vanos, 150 KM, granatowy met., zmienne fazy rozrządu, zarejestr., ubezpieczony - 1.990 zł lub zamienię na inny, może być uszkodzony. Jelenia Góra, tel. 0604/35-22-07, 0605/14-58-94

BMW 520 KOMBI, 1992 r., 2000 ccm, bordowy met., pełne wyposaż. oprócz skórzanej tap., zarejestr. - 5.000 zł. Lubomierz, powiat lwówecki, tel. 0783/73-72-03

BMW 520, 1992 r., 2000 ccm, inst. gazowa, zielony met., stan db, ważne przegląd i OC, zamienię na reno espanse - 5 800 zł. 59-600 Lwówek Śląski, tel. 0691/24-29-68

BMW 520 SEDAN, 1993 r., 242 tys. km, 2000 ccm, wtrysk, 24V, 150 KM, biały, ABS, SRS, klimat., nawigacja, RO z CD, podgrz. fotele, telefon, sprow. z Niemiec, zadbany, stan bdb - 3.900 zł + opłaty lub zamienię. Kalisz, tel. 0889/25-34-03, 0605/66-03-60

BMW 523 i E-39 SEDAN, 1998 r., 2500 ccm, wtrysk, srebrny met., w kraju od 3 lat, alufelgi 16", klimat., ważne OC i przegląd - 15.000 zł. Legnica, tel. 0609/48-83-42

SERWIS WTRYSKIWACZY COMMON RAIL
DIESEL DIAGNOSTYKA SILNIKA
tel. 601 737968 0713687486
ALBAZ
OR083348

BMW 524, 1991 r., 240 tys. km, 2400 ccm, turbo D, czarny met., el. szyby, szyberdach, c. zamek, alarm, odpinany hak, nowe pokrowce, RO z CD, nowy akumulator, amortyzatory i świece, kpl. kół letnich, zadbany - 6.100 zł. Siekierczyn, powiat lubański, tel. 0725/77-76-05

BMW 525 i SEDAN, 1988 r., 2500 ccm, benz., inst. gaz., biały, 175 KM, RM, halogeny, c. zamek, immobilizer, 5-bieg., karta pojazdu, wspom. kier., zarejestr., ważne OC i przegląd - 3.900 zł lub zamienię. Dobroszyce, powiat oleśnicki, tel. 071/314-86-44

BMW 525 IA SEDAN, 1990 r., 200 tys. km, 2500 ccm, diesel, srebrny met., klimat., c. zamek, el. otw. szyby, tempomat, podgrz. fotele, RO z CD, stan bdb, ważne OC i przegląd - 4.300 zł. Wrocław, tel. 0603/56-46-44

BMW 525 KOMBI, 1993 r., 270 tys. km, 2500 ccm, tds, czarny, stan techn. bdb, el. otw. szyby, el. reg. lusterka, ABS, c. zamek, klimatyzacja - 6.500 zł. Golędzinów, powiat trzebnicki, tel. 071/310-80-38, 071/310-12-97

BMW 525, 1993 r., 2500 ccm, 24V, czerwony, el. szyby, el. lusterka, el. szyberdach, c. zamek, alufelgi, wspom. kierownicy, sprowadzony, zarejestr., I właśc. w kraju - 5.000 zł. Kalisz, tel. 0609/77-52-92

BMW 525 SEDAN, 1993 r., 220 tys. km, 2500 ccm, TDS, czarny, stan bdb, alufelgi, c. zamek, el. szyby, el. lusterka, airbag, RO, bez korozji, ważne OC i przegląd - 4 200 zł. Ząbkowice Śląskie, tel. 0695/34-12-01

SKUP KATALIZATORÓW
tel. 0-663 11 96 94
OR090211

BMW 525 KOMBI, 1994 r., 230 tys. km, 2500 ccm, TDS, bordowy met., stan bdb, alufelgi, c. zamek + pilot, el. szyby, el. lusterka, podwójny szyberdach, 2 airbagi, ABS, roleta bag., relingi dach., RO z CD, CB-radio, kpl. dokumentacja, 2 kpl. kluczyków - 8.200 zł. Kłodzko, tel. 0695/34-12-01

BMW 525 tds KOMBI, 1994 r., 2500 ccm, diesel, podwójny szyberdach, wspom. kierownicy, ABS, airbag, el. szyby, c. zamek, ksenony, stan bdb - 10.500 zł. Lubin, tel. 0660/49-37-62

BMW 525 KOMBI, 1994/95 r., 2500 ccm, TDS, granatowy met., airbag, ABS, hak, klimat., RO + CD, reflektory soczewkowe, podwójny szyberdach, el. lusterka i szyby, c. zamek, welurowa tap., roleta bag., bez wypadku i korozji, zadbany, nowy akumulator, sprow., zarejestr. zderzaki i lust. w kol. nadwozia, stan bdb - 8.800 zł. Szczytna, powiat kłodzki, tel. 0604/51-79-70

BMW 525 TDS KOMBI, 1995 r., 179 tys. km, 2500 ccm, diesel, granatowy met., 2 airbagi, klimat., c. zamek, el. otw. szyby, oryg. RO, zmieniacz, stan bdb - 6.200 zł. Wrocław, tel. 0603/56-46-44

BMW 525 tds KOMBI, 1995 r., 129 tys. km, 2500 ccm, fioletowy met., klimat., 2 airbagi, 2 szyberdachy, el. szyby, el. lusterka, RO z CD, alufelgi 16", kpl. kół zim., hak, serwisowany, sprow., zarejestr., stan bdb - 12 800 zł. Bolesławiec, tel. 0600/18-49-87

BMW 525 tds, 1995 r., 210 tys. km, 2500 ccm, turbo D, klimat., skórzana tap., ABS, 2 airbagi, wspom. kierownicy, szyberdach, wszystkie elektr. dodatki - 8.600 zł. Legnica, tel. 0792/80-49-98

BMW 525 tds, 1995 r., 2500 ccm, pełne wyposaż. - 8.500 zł. Ostrów Wlkp. Tel. 0507/52-85-22

BMW 525 SEDAN, 1996 r., tds, granatowy met., el. szyby, lust. i fotele, klimat., skórzana tap., alufelgi, ksenony, pełne wyposaż. - 15.200 zł. Oława, tel. 0787/01-87-00

KOREKTA LICZNIKÓW ELEKTRONICZNYCH
0-506 950 789
DOJAZD DO KLIENTA
NAJTANIEJ, NAJSOLIDNIEJ
www.enigmatool.com
OR081360

BMW 525 tds SEDAN, 1996 r., 250 tys. km, 2500 ccm, turbo D, perłowosrebrny, stan techn. db, ksenony, skórzana tap., klimat., podgrz. fotele, telefon, alufelgi, wielofunkcyjna kier. + dod. 4 koła - 17.000 zł. Wrocław, tel. 0601/78-90-48

BMW 525 E-39, 1996/97 r., 2500 ccm, TDI, czarny met., zarejestr., ubezpieczony, pełne wyposaż., el. reg. fotele, alufelgi 17", ksenony, skórzana tap., radio, bogata wersja - 16.990 zł. Jelenia Góra, tel. 0604/35-22-07

FOTO BMW 525, 1997 r., 200 tys. km, 2500 ccm, TDS, czarny metalik, 4-drzw., kpl. dokumentacja, ABS, el. otw. szyby, el. reg. lusterka, immobilizer, klimatyzacja, pod. pow., reg. kierownica, tap. welurowa, wspom. kier. - 17.900 zł. Kłodzko, tel. 0608/53-79-87 II9CWPTK

BMW 525 E-39 KOMBI, 1997/98 r., 247 tys. km, 2500 ccm, TDS, srebrny met., alarm, c. zamek + pilot w kluczyku, ABS, ASC, el. 4 szyby, el. lusterka, domykanie tylnej klapy, klimatronic 2-stref., oryg. RO ze zmien. na 6 płyt CD, immob., komputer, 4 airbagi, ksenony, el. szyberdach, pompowane zawieszenie - 16.600 zł lub zam. na busa, VW. Bolesławiec, tel. 0667/33-71-51

BMW 525 E-39 SEDAN, 1998 r., 2500 ccm, turbo D, czarny met., sprowadzony, I właśc., c. zamek, ABS, wspom. i reg. kierownicy, wielofunkcyjna kierownica, klimatronic, komputer, tempomat, ASC, TC, el. szyby, podgrz. fotele, alufelgi, welurowa tap., RO z CD, roleta tylnej szyby, el. i podgrz. lusterka, stan idealny - 21.000 zł. Leszno, tel. 0664/72-86-92

BMW 525 E-39 KOMBI, 1998/99 r., 173 tys. km, 2500 ccm, diesel, granatowy, oryg. przebieg, bogate wyposażenie, oryg. lakier, bez stłuczki, uderzenia i wypadku - 23.500 zł. Wrocław, tel. 0607/70-02-66

BMW 525 SEDAN, 1999 r., 2500 ccm, TDS, stalowy metalik, 5-drzw., bez wypadku, garażowany, kierowca niepalący, I właściciel, ABS, c. zamek, el. otw. szyby (4), el. reg. lusterka, immobilizer, 8 pod. pow., tap. welurowa, 2xklimatronic, 5-biegowy, el. reflektory, halogeny, ASR, RM+RDS, 2 podłokietniki, komputer - 21.800 zł. Paczków, powiat nyski, tel. 0606/48-91-65, 077/431-79-56 II9E9EMN

BMW 525 SEDAN, 1999 r., 2500 ccm, TDS, stalowy metalik, 5-drzw., 5-bieg., 8 airbagów, 2 x klimatronic, wszystkie elektr. dodatki, alarm, c. zamek, halogeny, RO z CD, ABS, ASR, EPC, welurowa tap., 2 podłokietniki, I właśc., zadbany, garażowany, ekonomiczny, drewn. dodatki, atrakc. wygląd, 100% bez wypadku - 21.800 zł. Paczków, powiat nyski, tel. 0606/48-91-65, 077/431-79-56

BMW 525 E-39, 1999 r., 2500 ccm, turbo D, srebrny, automatic, alufelgi, skórzana tap., ksenony, telefon, wszystkie elektr. dodatki, ks. serwisowa, bez wypadku, zadbany, stan bdb - 18.900 zł + opłaty. Jelcz-Laskowice, powiat oławski, tel. 0609/83-11-00

BMW 525 D SEDAN, 2000 r., 167 tys. km, 2500 ccm, diesel, czarny met., klimat., ABS, ESP, pełne wyposaż. elektr., ksenony, alufelgi 17", nowe opony, radio, gotowy do rejestracji, opłacony - 29.900 zł lub zamienię na tańszy. Jastrzębie Zdrój, tel. 032/474-04-80, 0604/22-42-88

BMW 525 E-39 KOMBI, 2000/01 r., 180 tys. km, 2500 ccm, diesel 170 KM, czarny met., pełne wyposaż. oprócz skórzanej tapic., ks. serwisowa, zarejestr., kpl. dokumentacja, stan idealny - 26 900 zł lub zamienię. Bolesławiec, tel. 075/644-82-55, 0602/76-91-52

BMW 525 KOMBI, 2002 r., 130 tys. km, 2500 ccm, diesel, czarny, pełne wyposażenie oprócz skórzanej tapicerki. 2 komplety kół - 31.000 zł. Oława, tel. 0601/53-99-68

BMW 528 SEDAN, 1996 r., 196 tys. km, 2800 ccm, wiśniowy, bez wypadku, garażowany, kierowca niepalący, ABS, alum. felgi 17, aut. skrzynia bieg., c. zamek, el. otw. szyby (4), el. reg. lusterka, fotele i kierownica z pamięcią ustawień, ESP, klimatyzacja 2 strefowa, komputer pokł., pod. pow., RO, skórzana tapic. - 20.500 zł do negocjacji. Miłoszyce, powiat oławski, tel. 0667/12-13-84 II9EEK49

BMW 528. 1997 r., 167 tys. km, 2800 ccm, benz., perłowobłękitny, 4-drzwiowy, pełne wyposaż. oprócz skórzanej tap. - 17.200 zł lub zamienię na tańszy, do rejestr. Karpacz, powiat jeleniogórski, tel. 0603/62-28-48

FOTO BMW 528 SEDAN, 1998/99 r., 2800 ccm, benzyna, 193 KM, niebieski metalik, sprowadzony, zarejestrowany, ABS, ESP, klimat., 4 el. szyby, 4 airbag, el. lusterka, podgrz. lusterka, c. zamek, immob., alarm, wspom., alufelgi, el. reg. fotele, szyberdach, reg. kier., halogeny, komputer, roleta, stan bdb, RO+CD - 22 900 zł. Świdnica, tel. 0515/07-69-30 www.bestcar.autogielda.pl K79225029

BMW 530 TOURING, 1998 r., 3000 ccm, TDI, perłowoczarny, pełne wyposaż., skórzana tap., zarejestr., stan bdb - 26 300 zł. Żary, tel. 0602/11-57-62

BMW 530 E-39, 1999 r., 174 tys. km, 3000 ccm, diesel, srebrny met., pełne wyposaż. bez skórzanej tapicerki, po wymianie rolek i pasków, hak, dwa kpl. kół, alufelgi, opony letnie, wymienione wszystkie oleje i filtry, w kraju od roku, zadbany - 29.000 zł. Nowogrodziec, powiat bolesławiecki, tel. 0691/18-16-34

BMW 530 KOMBI, 2000/01 r., 170 tys. km, 3000 ccm, diesel, 196 kW, niebieski metalik, 8 pod. pow., tap. skórzana szara, pełne wyposażenie, szyby fotochromowe, skrzynia biegów Tiptronic - 35.000 zł. Lubin, tel. 0601/73-53-16, 0886/62-76-96 II9E3LWL

AUTOKREDYT
○ BEZ PIERWSZEJ WPŁATY I PORĘCZYCIELI
○ PRZYZNANIE KREDYTU W 24 GODZINY
○ BEZ ZAŚWIADCZEŃ
OR070152
KREDYTY GOTÓWKOWE
KREDYTY MIESZKANIOWE
Towarzystwo Finansowe
Centrum Ratalnej Sprzedaży
55-020 Wrocław, ul. Piłsudskiego 74, budynek NOT-u, II p., pok. 314
Tel. 071/341-88-39, 344-44-06, 347-14-66, 0-602 616-068.

BMW 530 E-39, 2001 r., 223 tys. km, 3000 ccm, srebrny mel., automatic, pełne wyposażenie, skórzana tap alcantara, GPS, TV, telefon, 10 airbagów, klimatronic, szyberdach, sensor deszczu, halogeny, tempomat, el. szyby i fotele, komputer pokładowy, ABS, czujniki cofania, radio + zmieniacz na 6 CD, w kraju od roku - 42.000 zł. Dzietrzykowice, tel. 0693/46-57-14

BMW 530 E-39 KOMBI, 2003 r., 123 tys. km, 3000 ccm, diesel, 193 KM, srebrny met., automatic, steptronic, el. lusterka i szyby, ABS, ESP, hak, skórzana tap., ASR, reflektory ksenonowe, halogeny, alufelgi, komputer, radio + CD, klimat. dwustrefowa, immobilizer, zarejestr., stan bdb - 38.500 zł lub zamienię. Kłodzko, tel. 0513/12-98-61, 0513/12-98-62

BMW 530, 2003 r., 185 tys. km, 3000 ccm, turbo D, czarny metalik, ABS, el. otw. szyby, el. reg. lusterka, ESP, szyberdach, tap. skórzana, tempomat, ksenony, nawigacja. Tiptronic, klimatronic 2-strefowy, 8 airbagów, podgrzewane fotele, el. fotele, czujnik deszczu i zmierzchu, parktronic, wielofunkcyjna kierownica - 64.900 zł możliwa zamiana na tańszy. Rydzyna, tel. 0601/83-98-74, 0511/33-11-88 www.autowega.autogielda.pl K79225469

BMW 530, 2006 r., 112 tys. km, 3000 ccm, turbo D, tytanowoszary met., bez wypadku, serwisowany w ASO, ks. serwisowa, pełne wyposaż., jasnopopielata skórzana tap., reflektory biksenonowe, szyberdach, Webasto, tempomat, telefon, system ster. głosem, stan idealny - 107.000 zł, możliwe raty. Świdnica, tel. 0600/37-28-12

BMW 728 i E-38, 1995/96 r., 242 tys. km, 2800 ccm, benz., zielony met., zarejestr. w kraju od 02.2008 r., ks. serwisowa, bez wypadku, pełne wyposaż. + kpl. kół letnich z alufelgami, stan bdb - 17.900 zł lub zamienię na inny. Legnica, tel. 0500/18-65-29

BMW 730 E-32, 1987 r., 3000 ccm, benz., inst. gaz., pełne wyposaż., stan db - 4.000 zł. Komprachcice, tel. 0783/56-74-01, 0691/45-72-52

BMW 730, 1990 r., benz., inst. gaz., czarny met., alufelgi, pełne wyposaż. elektr., klimat., Webasto, I właśc., automatic, atrakc. wygląd, zadbany, stan bdb - 5.800 zł. Jawor, tel. 0601/09-01-58

BMW 730 SEDAN, 1999 r., 185 tys. km, 3000 ccm, diesel, granatowy met., klimatronic, el. szyby, skórzana tap., automatic, drewn. wykończenia, tempomat, felgi 16", ksenony, atrakc. wygląd, zarejestr. - 31.600 zł. Wałbrzych, tel. 0509/67-27-99

BMW 735, 1990 r., 3500 ccm, benz., inst. gazowa, perłowosrebrny, inst. gaz. z sekwencyjnym wtryskiem, el. szyby, el. lusterka, el. szyberdach, drewn. wykończenia, c. zamek, komputer, ABS, podgrz. fotele, klimat., bez wypadku, kpl. dokumentacja, w kraju od 2 lat, 2 kpl. kół (letn. i zim.) - 6.150 zł. Żary, tel. 068/470-18-80

BMW 735 E-65 SEDAN, 2002 r., 150 tys. km, 3500 ccm, 40V, srebrny mel., 12 airbagów, skórzana tap., biksenony, nawigacja, TV, DVD, pełne wyposażenie el., alufelgi 18", Multitronic, w kraju od miesiąca, zarej., stan idealny, serwisowany - 63.000 zł lub zamienię. Jawor, tel. 0606/82-10-21

BMW 740 I, 1995 r., benz., inst. gazowa, zielony met., najbogatsza wersja wyposaż., nowa inst. gaz. z sekwencyjnym wtryskiem, stan idealny - 19.900 zł. Głuchołazy, powiat nyski, tel. 0697/57-76-85, 0697/17-81-29

BMW 740, 2000 r., 4000 ccm, diesel, czarny, pełne wyposaż., jasna skórzana tap., nawigacja, TV, fotele z masażem, alufelgi 18", tempomat, szyberdach, klimat 2-stref., el. składane fotochromowe lusterka, kierownica wielofunkcyjna, zmieniarka na 6 płyt, Webasto, stan bdb, ks. serwisowa, bez wypadku - 31.000 zł lub zamienię na auto prod. niemieckiej lub japońskiej. Wrocław, tel. 0668/06-09-17

BMW 740 INDIVIDUAL, 2001 r., 4000 ccm, diesel, 245 KM, czarny met., zarejestr., ubezpieczony, serwisowany, 10 airbagów, klimatronic, kremowa skórzana tap., Tiptronic, parktronic, szyberdach, ksenony, nawigacja, TV, Webasto, tempomat, alufelgi 18", szyberdach, stan idealny - 35.500 zł, możliwe raty lub zamienię. Paczków, tel. 077/431-60-09, 0606/50-19-62, 0600/73-67-13

BMW 740, 2004 r., 200 tys. km, szary met., pełne wyposaż., zarejestr., TV, biksenony skrętne, alufelgi - 92.800 zł. Wrocław, tel. 0888/67-27-13

CADILLAC

CADILLAC BLS, 2007 r., 30 tys. km, 2000 ccm, diesel, srebrny met., skórzana tap., duża nawigacja, serwisowany, stan idealny, bez wypadku, pełne wyposaż., alufelgi, zarejestr., opłacony - 58.600 zł lub zamienię. Wrocław, tel. 0888/67-27-13

CADILLAC DE VILLE SEDAN, 1995 r., 4900 ccm, benz., V8, zielony met., inst. gaz. z sekwencyjnym wtryskiem, jasna skórzana tap., cyfrowa deska rozdz., SRS (2 airbagi), ABS, Thermotronic, wspom. kierownicy, tempomat, automatic, klimatronic, el. szyby, fotele i wiele innych dodatków, b. atrakc. wygląd, zarejestr., zadbany - 22.900 zł lub zamienię na inny. Wrocław, tel. 0604/99-88-44

CHEVROLET

FOTO CHEVROLET AVEO hatchback, 2004 r., 140 tys. km, 1100 ccm, benzyna, niebieski metalik, I rejestracja w 2005 roku, c. zamek, immob., ABS, wspom. kier., alufelgi, el. szyby, 2 airbagi, klimat., welurowa tap., 5-drzwiowy, RO z CD, bez wypadku, garażowany, kupiony w salonie, I właściciel, serwisowany, stan bdb - 18.600 zł. Wałbrzych, tel. 074/842-55-50, 0607/15-20-09 www.vegacar.autogielda.pl K79228379

CHEVROLET AVEO, 2004/05 r., 67 tys. km, 1200 ccm, benz., czerwony, ABS, ESP, klimat., 4 airbagi, c. zamek, 2 kluczyki + pilot, 5-drzwiowy, RO Sony z CD, zderzaki w kol. nadwozia, komputer pokładowy, dodatk. komplet opon letnich, kupiony w salonie w Polsce, ks. serwisowa, nie wymaga wkładu finans., zadbany, czysty - 13.200 zł. Brzeg, tel. 0697/28-12-90

CHEVROLET AVEO, 2005 r., 87 tys. km, 1400 ccm, benz., inst. gaz., perłowoczarny mel., I właśc., RO z CD, kupiony w kraju, ks. serwisowa, serwisowany, garażowany, klimat., c. zamek, el. szyby, wspom. kierownicy, alarm + pilot, zadbany - 18.800 zł. Opole, tel. 077/441-15-55, 0600/01-23-90

CHEVROLET CORSICA, 1991 r., 2200 ccm, benz., inst. gaz. - 2.500 zł. Oława, tel. 0793/90-19-25

CHEVROLET EVANDA, 2004 r., 2000 ccm, benz., inst. gaz., srebrny, najbogatsza wersja wyposaż., skórzana tap. - 27.000 zł. Brzeg, tel. 0663/22-34-11, 0603/63-95-53

CHEVROLET NEON SEDAN, 1997 r., 137 tys. km, 2000 ccm, benz., perłowobiały, ABS, klimat., wspom. i reg. kierownicy, c. zamek, el. szyby, szyberdach, serwisowany, stan idealny - 5.800 zł. Paczków, powiat nyski, tel. 077/431-78-05, 0606/43-14-25

CHEVROLET SPARK MATIZ, 2005 r., 50 tys. km, 1000 ccm, benz., morski met., nowy model, 4 airbagi, ABS, klimat., 4 el. szyby, wspom. kierownicy, c. zamek + pilot, 2 kpl. kół (zim. i letn.), zarejestr. - 17.900 zł. Chojnów, powiat legnicki, tel. 0602/58-06-18

CHEVROLET SPARK, 2005 r., 34 tys. km, 800 ccm, zielony met., 2 airbagi, ABS, wspom. kierownicy, c. zamek, el. lusterka i szyby, radio + CD, bez wypadku, ks. serwisowa - 17.000 zł. Kłodzko, tel. 0601/40-91-00, 0888/11-77-44

CHRYSLER

CHRYSLER 300 M, 1999 r., 106 tys. km, 2700 ccm, benzyna, czarny, 250 KM, bez wypadku, skórzana tapicerka, pełne wyposażenie elektryczne, właściciel niepalący, zadbany, klimatyzacja, stan techn. b. dobry - 22.000 zł. Wrocław, tel. 0600/52-93-53

FOTO CHRYSLER 300 M SEDAN, 2000 r., 134 tys. km, 3500 ccm, benzyna, zielony metalik, c. zamek, immob., ABS, alarm, wspom., alufelgi, el. szyby, el. lusterka, el. reg. fotele, 2 airbagi, klimatronic, automatic, tempomat, halogeny, stan techniczny bdb, zarejestrowany w kraju. Zapraszam! www.italcar.com.pl - 22.500 zł. Wrocław, tel. 0660/18-40-35, 071/793-88-13 www.italcar.autogielda.pl K79222859

CHRYSLER CONCORDE SEDAN, 1998/99 r., 2700 ccm, V6 24V, złoty met., automatic, pełne wyposaż. oprócz skórzanej tap., w kraju od 1999 r., opony letnie i zimowe, stan techn. idealny - 14.500 zł. Częstochowa, tel. 034/355-18-93, 0692/83-67-22

airbagi, RO z CD, skórzana tap., wspom. kier. - 32.900 zł. Kamienna Góra, tel. 0604/40-47-11, 0601/85-15-55 www.leks-car.autogielda.pl K79228949

CHRYSLER PT CRUISER, 2002 r., 129 tys. km, 2200 ccm, CDI, czarny, pełne wyposaż. oprócz skórzanej tap., alufelgi, klimat., sprow. z Niemiec, zarejestr., ks. serwisowa, bez wypadku - 32.500 zł. Lwówek Śląski, tel. 0603/93-22-63

FOTO CHRYSLER PT CRUISER LIMITED, 2007 r., 40 tys. km, 2400 ccm, benzyna, srebrny met., zadbany, zarejestrowany, ważne OC i przegląd, w kraju od 6 miesięcy, bez wypadku, c. zamek, immob., alarm, wspom., alufelgi, el. szyby, el. lusterka, airbag, klimat., automatic, Mul-T-Lock, 5-drzwiowy, RO + CD, garażowany, właśc. niepalący - 46.900 zł możliwe raty lub zamienię na większy osobowy lub terenowy. Strzelin, tel. 0696/72-72-72, 0500/43-43-43 www.dea.autogielda.pl K99168219

CHRYSLER SARATOGA, 1989 r., 2500 ccm, benz., inst. gaz. - 2.600 zł. Piecowice, tel. 071/398-84-01

CHRYSLER STRATUS, 1997/98 r., 246 tys. km, 2000 ccm, 16V, benz., zielony met., z salonu w Polsce, alufelgi, bez wypadku, klimat., 4 el. szyby, ABS, 2 airbagi, halogeny, alarm, RO + zmieniarka CD - 7.800 zł. Wrocław, tel. 0509/69-61-21, 0519/17-94-84

OR080458 SKUP AUT CAŁE - USZKODZONE 510 67 68 57

CHRYSLER DAYTONA, 1990 r., 2000 ccm, benz., srebrny met., wszystkie elektr. dodatki, welurowa tap., alufelgi, ospoilerowany - 3.500 zł lub zamienię na Opla Astrę. Głuchołazy, powiat nyski, tel. 0663/83-22-89

CHRYSLER GRAND VOYAGER VAN, 1993 r., 3300 ccm, V6, biały, maks. wysoki, maks. długi, wspom. kierownicy, klimat., eleganckie wnętrze, bez korozji i wypadku - 3.300 zł. Wrocław, tel. 0697/43-93-04

CHRYSLER GRAND VOYAGER, 1995 r., 220 tys. km, 2500 ccm, TD, 2 airbagi, klimat., hak, 7-osobowy, ABS - 4.100 zł + opłaty. Zielona Góra, tel. 0691/73-25-00

CHRYSLER GRAND VOYAGER, 1996 r., 180 tys. km, 2500 ccm, turbo D, zielony met., stan idealny - 12.500 zł. Jelenia Góra, tel. 0788/18-84-07

CHRYSLER GRAND VOYAGER, 1996/97 r., 190 tys. km, 3300 ccm, grafitowy metalik, stan ogólny dobry, ABS, airbag, klimatyzacja, RM, bez wypadku, sprowadzony ze Szwecji - 7.300 zł lub zamienię. Bolesławiec, tel. 0728/28-99-23

SERWIS i CZĘŚCI
OR090094
DO AUT USA
WROCŁAW, UL. J. KLACZKI 23
071/329-12-20, 0-507 078 352

CHRYSLER GRAND VOYAGER, 1998/99 r., 172 tys. km, 2500 ccm, TDI, zielony met., wspom. kierownicy, ABS, klimat., pełne wyposaż. elektr., 7-osobowy, RO, skrzynia bieg., 2 airbagi, stan bdb - 12.000 zł lub zamienię na tańszy + opłaty. Otmuchów, powiat nyski, tel. 0500/72-00-59, 0661/96-80-22

CHRYSLER GRAND VOYAGER, 1999 r., diesel, biały, stan db, bogate wyposaż. - 15.500 zł. Brzeg Dolny, tel. 0668/96-42-75

CHRYSLER GRAND VOYAGER, 2000 r., 3300 ccm, V6, benz., złoty met., klimat., automatic, c. zamek, wspom., RO z CD, tempomat, 7-osobowy, el. lusterka, el. szyby, alufelgi, ciemne szyby, blokada drzwi, szyby uchylne, inst. gaz. z sekwencyjnym wtryskiem - 20.500 zł. Wrocław, tel. 0601/71-08-12, 0693/71-08-12

CHRYSLER GRAND VOYAGER, 2002 r., 165 tys. km, 2500 ccm, CRD, kolor stalowy met., sprow., zarejestr., I właśc., ks. serwisowa, klimat., ABS, el. szyby i lusterka, tempomat, el. reg. fotele, reg. kierownica, stan bdb - 28.500 zł lub zamienię na inny. Strzelin, tel. 071/392-38-76, 0782/18-41-10

SERWIS SAMOCHODÓW
z USA
NAPRAWA
AUTOMATYCZNYCH
SKRZYŃ BIEGÓW, CZĘŚCI
OR064232
GM • FORD • JEEP • CHRYSLER
Wrocław, ul. Rakowa 38a
tel. 071/325-28-21,
0-601 715 876
POSIADAMY WŁASNY TRANSPORT

CHRYSLER GRAND VOYAGER, 2002 r., 175 tys. km, 2500 ccm, CRD, srebrny metalik, klimatyz., ABS, skórzana tap., relingi dach., ciemne szyby, RO + CD ze sterow. przy kierownicy, uchylne szyby tylne, refl. ksenonowe, oryg. kołpaki, tempomat, pełne wyposażenie elektr., manualna skrz. biegów, blokada drzwi, 7-osob., karta pojazdu - 41.000 zł. Wrocław, tel. 0601/57-10-21

CHRYSLER NEON SEDAN, 1995 r., 2000 ccm, benzyna, zielony metalik, 140 KM, c. zamek, immob., ABS, alarm, wspom. kier., el. szyby, el. lusterka, airbag, klimat., automatic, welurowa tap., reg. kier., lakierowane zderzaki i lusterka, 5-drzwiowy, zarejestrowany w Polsce, ważne przegląd i ubezpieczenie - 3.700 zł. Winów, tel. 0696/18-88-19, 077/457-24-53 K79228479

CHRYSLER NEON SEDAN, 1995 r., 130 tys. km, 2000 ccm, benz., grafitowy met., klimat., wspom., ABS, tempomat, el. szyby, c. zamek, zarejestr., ubezpieczony, w ciągłej eksploat., stan bdb - 5.200 zł. Wrocław, tel. 0722/32-28-30

CHRYSLER NEON, 1997 r., 2000 ccm, benz., zielony mel., pełne wyposaż. oprócz skórzanej tap., od roku w kraju - 4.800 zł. Pleszew, tel. 0600/18-20-83

CHRYSLER NEON SEDAN, 1997/98 r., 123 tys. km, 2000 ccm, 133 KM, zielony metalik, 5-drzw., bez wypadku, kpl. dokumentacja, I właściciel, serwisowany, sprowadzony, ABS, c. zamek, el. otw. szyby, el. reg. lusterka, ESP, immobilizer, klimatyzacja, komputer pokł., pod. pow., reg. kierownica, tap. welurowa, wspom. kier., 2 dni w kraju - 4.200 zł + opłaty. Bolesławiec, tel. 0600/03-44-75 II99J3YT

CHRYSLER NEON, 2000 r., 150 tys. km, 2000 ccm, zielony met., nowy model, 4 airbagi, klimatronic, el. lusterka, el. szyby, ABS, RO z CD, wspom. kierownicy, welurowa tap. - 7.700 zł + opłaty. Jawor, tel. 0600/00-93-76, 0516/27-21-60

FOTO CHRYSLER P.T. CRUISER CDR, 2003 r., 98 tys. km, 2000 ccm, diesel, czarny metalik, kupiony w salonie, I właściciel, bez wypadku, garażowany, stan bdb, serwisowany, ABS, alarm, alufelgi, c. zamek, immob., el. szyby, el. lusterka, klimat., podgrz. fotele, 4

CHRYSLER TOWN & COUNTRY, 1996 r., 3300 ccm, benz., biały, 7-osobowy, 2 airbagi, RO, klimat., ABS, c. zamek, el. szyby, hak, alufelgi - 8.600 zł + opłaty. Żary, tel. 0601/69-15-69

CHRYSLER TOWN & COUNTRY, 1999 r., 107 tys. km, 3800 ccm, bez wypadku, 4x4, skórzana tap. - 23.000 zł lub zamienię na mniejszy. Kobierzyce, tel. 071/311-13-44, 0602/34-39-82

CHRYSLER VOYAGER, 1992 r., 260 tys. km, 2500 ccm, turbo D, zielony met., ABS, hak, 7-osobowy, wspom. kierownicy - 5.900 zł. Bolesławiec, tel. 0500/18-31-21

CHRYSLER VOYAGER, 1993 r., 200 tys. km, 2500 ccm, benz., inst. gaz., zielony, stopnie progowe, alum. felgi, ważne OC i przegląd, stan db - 3.700 zł. Wrocław, tel. 0728/60-45-80

CHRYSLER VOYAGER, 1995 r., 2500 ccm, turbo D, granatowy, el. szyby, c. zamek, klimat., relingi dach., hak - 10.000 zł. Wrocław, tel. 0503/86-99-35

CHRYSLER VOYAGER, 1996 r., 2500 ccm, turbo D, czerwony, klimat., c. zamek, immob., alarm, hak, ABS, 2 airbagi, el. otw. szyby, kpl. dokumentacja, 7-osobowy - 11.900 zł. Wrocław, tel. 0885/18-35-70

CHRYSLER VOYAGER, 1997 r., 170 tys. km, 2500 ccm, TDI, 2 airbagi, ABS, pełne wyposaż. elektr., zarejestr., klimat. - 9.900 zł. Tel. 0601/72-46-69

CHRYSLER VOYAGER, 1997 r., 2400 ccm, benz., szary met., pełne wyposaż. elektr., ABS, 2 airbagi, relingi dach., RO, welurowa tap., w kraju od 6 mies., stan bdb - 12.300 zł lub zam. na tańszy. Wrocław, tel. 0501/42-91-89, 0783/02-57-41

FOTO CHRYSLER VOYAGER LONG, 1997 r., 210 tys. km, 2500 ccm, turbo D, granatowy, sprowadzony z Włoch, po opłatach celno-skarbowych, stan techniczny bdb, 85 kW, 5-drzwiowy, immobilizer, wspom. kier., c. zamek, el. szyby, ABS, alarm, klimatyzacja, skórzana tap., podgrz. siedzenia, el. reg. siedzenia, 2 airbagi, RO, www.italcar.com.pl - 17.400 zł, możliwe raty. Wrocław, tel. 0660/18-40-35, 071/793-88-13 www.italcar.autogielda.pl K79222759

CHRYSLER VOYAGER, 1998 r., 2500 ccm, turbo D, klimat., ABS, c. zamek, alarm, stan bdb - 16.900 zł. Polkowice, tel. 0691/34-67-12

CITROEN

CITROEN AX, 1991 r., 1100 ccm, benz., czerwony, 3-drzw., 5-bieg., szyberdach, reg. refl., RO z CD/MP3, kpl. kół letnich, zadbany, ważne OC i przegląd do 06.2009 r. - 1.400 zł. Jelenia Góra, tel. 0509/62-28-29

CITROEN AX, 1991 r., 110 tys. km, 1100 ccm, benz., wtrysk, srebrny, 3-drzwiowy - 1.200 zł + opłaty. Wrocław, tel. 0500/25-40-60

CITROEN AX, 1992 r., 1100 ccm, benz., zielony, c. zamek, 5-bieg., welurowa tap., RO, zderzaki w kol. nadwozia, garażowany, zużycie paliwa 5 l/100 km, zarejestr., I właśc. w kraju, zadbany, stan bdb - 1.900 zł lub zamienię na inny. Wrocław, tel. 0885/23-18-88, 0669/61-61-41

CITROEN AX, 1993 r., 1200 ccm, czerwony, sprowadzony - 1.450 zł. Wrocław, tel. 0510/37-64-21

CITROEN AX, 1993/94 r., 900 ccm, benz., czerwony, nowe opony, c. zamek, wycieraczka tylnej szyby, welurowa tap., rozkł. tylna kanapa, ocynkowane nadwozie, bez korozji, dużo nowych części, zarejestr., zadbany, stan bdb - 1.900 zł lub zamienię na inny. Wrocław, tel. 0723/15-77-93, 0885/23-18-88

CITROEN BX, 1991 r., 1400 ccm, benz., srebrny mel., wspom. kierownicy, ABS, c. zamek, el. szyby, 5-bieg., welurowa tap., rozkł. tylna kanapa, ocynkowane nadwozie, bez korozji, zadbany, zarejestr., stan bdb - 1.250 zł lub zamienię na inny. Wrocław, tel. 0669/61-61-41, 0723/15-77-93

CITROEN BX, 1996 r., 1600 ccm, benz., inst. gaz., czerwony, stan db - 1.000 zł. Janowiec, powiat żagański, tel. 0783/46-91-60

CITROEN C2, 2004 r., 70 tys. km, 1400 ccm, HDI, srebrny met., pełna dokument., książka serw., sprowadzony z Niemiec, ABS, alarm, c. zamek, el. otw. szyby, el. reg. lusterka, immobilizer, klimatyzacja, komputer pokł., 4 pod. pow., RO, niebieski welurowa tap., stan idealny - 18.600 zł lub zamienię. Rawicz, tel. 0603/07-92-14 II9939RE

CITROEN C2 EXCLUSIVE, 2004 r., 88 tys. km, 1400 ccm, HDI, czarny, klimatronic, tempomat, sprow., do poprawek lakiern. - 11.900 zł. Świdnica, tel. 0665/50-72-83

CITROEN C2, 2004 r., 26 tys. km, 1400 ccm, HDI, niebieski met., 4 airbagi, ABS, el. szyby, c. zamek, wspom. kierownicy, RO z CD, immob., halogeny, kpl. kół zim., garażowany, stan bdb - 21.000 zł. Ostrów Wlkp. Tel. 0663/29-06-09

CITROEN C2, 2004 r., 35 tys. km, 1100 ccm, wtrysk, bordowy mel., 4 airbagi, ABS, el. szyby, c. zamek + pilot, RO z CD, wspom. kierownicy, immob., zarejestr., komputer - 19.600 zł. Wrocław, tel. 0605/66-65-92

CITROEN C2, 2005 r., 72 tys. km, 1500 ccm, TD, 4 airbagi, RO + CD, serwo, c. zamek + pilot, bez wypadku, kupiony od komornika, stan idealny - 17.500 zł. Krosno Odrzańskie, tel. 0603/56-60-49

CITROEN C2, 2005 r., 75 tys. km, 1400 ccm, HDI, klimat., fotele kubełkowe, 4 airbagi, stan idealny, spalanie 4 l/100 km, najtańszy w swojej klasie - 17.800 zł. Rawicz, tel. 0511/60-58-06

CITROEN C2 FURIO, 2005/06 r., 49 tys. km, 1400 ccm, wtrysk, benz., srebrny mel., I właśc., kupiony w kraju, ks. serwisowa, nowe opony, wspom. kierownicy, ABS, 2 airbagi, komputer pokładowy, el. szyby, c. zamek, alarm, dodatk. światło „stop", sensor świateł, składane fotele tylne, zużycie paliwa 4 l/100 km, reg. kierownica, immob. - 22.900 zł, możl. raty lub zam. Wałbrzych, tel. 0504/09-28-06

CITROEN C3, 2002/03 r., 58 tys. km, 1400 ccm, HDI, srebrny met., 4 airbagi, ABS, klimat., wspom. kierownicy, c. zamek, el. szyby i lust., RO z CD, ks. serwisowa, w kraju od roku, stan bdb - 19.900 zł lub zamienię. Bolesławiec, tel. 0609/54-76-90, 075/734-72-65

CITROEN C3 EXCLUSIVE, 2003 r., 105 tys. km, 1400 ccm, HDI, czarny, 90 KM, zarejestr., skórzane fotele, klimatronic, tempomat, opony zimowe, pełne wyposaż. elektr., ks. serwisowa - 24.200 zł. Jastrzębie Zdrój, tel. 0507/44-48-45

CITROEN C3, 2003 r., 58 tys. km, 1100 ccm, benz., niebieski mel., kupiony w salonie w kraju, serwisowany, ks. serwisowa, ABS, c. zamek, wspom. kierownicy, el. szyby, alarm + pilot, c. zamek, zadbany, garażowany, 4 poduszki pow. - 20.500 zł. Legnica, tel. 0600/21-40-32

FOTO CITROEN C3 PLURIEL CABRIO, 2003/04 r., 118 tys. km, 1400 ccm, benz., zielony mel., bez wypadku, kpl. dokumentacja, serwisowany, sprowadzony z Niemiec, ABS, alarm, c. zamek, el. otw. szyby, el. reg. lusterka, immobilizer, klimatronic, komputer pokł., pod. pow., w idealnym stanie - 23.400 zł lub zamienię. Rawicz, tel. 0603/07-92-14 II9939RY

CITROEN C3, 2003/04 r., 90 tys. km, 1400 ccm, HDI, niebieski met., 5-drzw., garażowany, ABS, alarm, c. zamek, el. otw. szyby, immob., komputer, RO z CD, 4 airbagi, ekonomiczny, stan bdb, zarejestr. w kraju od 2003 r. - 21.300 zł. Kąty Wrocławskie, tel. 0605/91-00-77

CITROEN C3 PRIVILEGE, 2004 r., 120 tys. km, 1400 ccm, HDI, czarny, klimat., 4 airbagi, wspom. kierownicy, c. zamek, ABS, el. szyby, oryg. RO z CD, komputer, immob., alarm, 5-drzwiowy, I właśc., nowe opony, garażowany, estetyczny wygląd, serwisowany, zarejestr. - 23.500 zł. Dzierżoniów, tel. 0603/13-06-40

CITROEN C3, 2005 r., 52 tys. km, 1400 ccm, HDI, granatowy, pełne wyposaż. - 25.900 zł. Leszno, tel. 0609/85-96-61

CITROEN C3 FURIO, 2005/06 r., 60 tys. km, 1400 ccm, 16V, wtrysk, bordowy met., kupiony w salonie, bez wypadku, serwisowany, 5-drzwiowy, c. zamek, wspom. kierownicy, ABS, el. szyby, 2 airbagi, alufelgi, radio + CD, welurowa tap., zadbany, stan idealny - 23.800 zł. Kłodzko, tel. 074/867-72-55, 0693/53-08-88, 0601/30-09-70

CITROEN C3 VRT, 2006 r., 20 tys. km, 1600 ccm, HDI, 110 kW, czarny, alufelgi, c. zamek, el. szyby, wspom., klimat., 6 airbagów, sprowadzony, opłacona akcyza, przygotowany do rejestracji, bez wypadku - 33.500 zł. Wrocław, tel. 0692/70-73-33

FOTO CITROEN C4 hatchback, 2008 r., 19 tys. km, 1600 ccm, 16V, srebrny metalik, na gwarancji fabrycznej do 04.2010 r., c. zamek, immob., ABS, wspom. kier., el. szyby, el. lusterka, 2 airbagi, klimat., RO z CD, 5-drzwiowy, bez wypadku, kupiony w salonie, serwisowany, stan idealny - 44.500 zł. Wałbrzych, tel. 074/842-55-50, 0607/15-20-09 www.vegacar.autogielda.pl K79228429

FOTO CITROEN C5 hatchback, 2001 r., 148 tys. km, 1800 ccm, 16V, jagodowy metalik, c. zamek, immob., ABS, alarm, wspom. kier., el. szyby, el. lusterka, 8 airbagów, klimat., RO z CD, 5-drzwiowy, kupiony w salonie, stan bdb, welurowa tap. - 19.900 zł. Wałbrzych, tel. 074/842-55-50, 0607/15-20-09 www.vegacar.autogielda.pl K79228399

CITROEN C5, 2001 r., 160 tys. km, 3000 ccm, benz., V6, automatic, ABS, ESP, podgrz. fotele, el. szyby, nawigacja, skórzana tap., RO z CD, tempomat, klimat., sensor deszczu, sensor zmierzchu, parktronic - 23.000 zł. Proszkowa, tel. 071/389-08-74

FOTO CITROEN C5 EXCLUSIVE, 2001/02 r., 111 tys. km, 2200 ccm, TDI, morski metalik, ABS, alarm, ESP, klimatyzacja (klimatronic), komputer pokł., tempomat, zarejestr., stan idealny, bez wypadku, el. szyby, lusterka i fotele, RM z CD, 136 KM, alufelgi, sensor deszczu i zmierzchu, hydroaktywne zawieszenie, atrakcyjny wygląd, zadbany - 19.900 zł, możliwe raty lub zamienię. Otmuchów, powiat nyski, tel. 0694/62-08-79, 0694/61-95-05 K79224489

CITROEN C5 hatchback, 2001/02 r., 2200 ccm, HDI, skórzana tap., sensor deszczu, sensor zmierzchu, el. fotele, parktronic, klimatronic, tempomat - 18.800 zł + opłaty. Bolesławiec, tel. 0793/50-46-50

CITROEN C5, 2002 r., 3000 ccm, srebrny, sprow., zarejestr., najbogatsza wersja wyposaż., ksenony, duża nawigacja, skórzana tap., stan idealny - 19.800 zł. Strzelin, tel. 0608/46-89-32, 0603/85-45-11

FOTO CITROEN C5 KOMBI, 2002 r., 180 tys. km, 2000 ccm, benzyna, 16V, szary metalik, sprowadzony z Niemiec, stan techniczny i wizualny bdb. 130 KM, 8 airbagów, c. zamek, wspom. kier., ABS, el. szyby i lusterka, tempomat, klimatronic, automatic, welurowa tap., www.italcar.com.pl - 16.900 zł + opłaty, możliwe raty. Wrocław, tel. 0660/18-40-35, 071/793-88-13 www.italcar.autogielda.pl K37087588

CITROEN C5 KOMBI, 2002 r., 170 tys. km, 2000 ccm, HDI, srebrny met., 6 airbagów, klimatronic, wszystkie elektr. dodatki, ABS, wspom. kierownicy, RO, c. zamek, stan bdb - 21.300 zł + opłaty. Jawor, tel. 0600/00-93-76

CITROEN C5 KOMBI, 2002 r., 2200 ccm, HDI, srebrny, wersja angielska - 7.500 zł. Kamienna Góra, tel. 0501/56-52-71

CITROEN C5, 2002 r., 109 tys. km, 2000 ccm, HDI, 110 KM, szary mel., automatic, Navi, klimatronic, el. lusterka, el. szyby, c. zamek, alarm + pilot, parktronic - 24.200 zł. Rawicz, tel. 065/545-49-59

FOTO CITROEN C5, 2003 r., 97 tys. km, 2000 ccm, HDI, klimatronic 2-stref., drewniane wykończenia, c. zamek z pilota, el. 4 szyby i lusterka, 8 airbagów, radio z CD ster. z kierownicy, czujniki parkowania, deszczu i zmierzchu, ABS, kontrola trakcji, komputer pokład., wspom. i reg. kierownicy welurowa tap. - 26.500 zł. Głogów, tel. 0609/09-22-32 II9CHJP9

CITROEN C5, 2003 r., 156 tys. km, 2000 ccm, HDI, biały, ABS, 8 pod. pow., el. otw. szyby (4), el. reg. lusterka, klimatronic 2-strefowy, sensor deszczu, komputer - 24.900 zł. Bolesławiec, tel. 0502/25-80-35

CITROEN C5 EXCLUSIVE, 2004 r., 130 tys. km, 2200 ccm, HDI, grafitowy, sensor deszczu i zmierzchu, klimatronic, c. zamek, el. szyby, el. lusterka, ksenony, alufelgi, alcantara, podgrz. fotele, I właśc., kpl. opon letnich, zadbany, stan bdb - 19.300 zł. Wrocław, tel. 0600/56-19-66

FOTO CITROEN C5, 2006 r., 114 tys. km, 2000 ccm, HDI, grafitowy metalik, ABS, bez wypadku, immobilizer, I właściciel, 136 KM, klimatronic 2-stref., kontrola trakcji, sensor deszczu i zmierzchu, 8 poduszek powietrznych, centralny zamek, wspomaganie kier., stan idealny - 36.900 zł możliwość zamiany na tańszy. Rydzyna, powiat leszczyński, tel. 0601/83-98-74, 0511/33-11-88 www.autowega.autogielda.pl K79225259

FOTO CITROEN C5 SEDAN, 2007 r., 26 tys. km, 2000 ccm, HDI 136 KM, wiśniowy metalik, 5-drzw., garażowany, kierowca niepalący, kpl. dokumentacja, I właściciel, serwisowany, sprowadzony, ABS, alarm, alum. felgi 16, c. zamek PILOT, el. otw. szyby (4), el. reg. lusterka, ESP, immobilizer, klimatyzacja KLIMATRONIC, komputer pokł., 9 pod. pow. - 56.000 zł do uzgodnienia. Sobótka, powiat wrocławski, tel. 0506/11-58-05 II9E9CJA

FOTO CITROEN C6 EXCLUSIVE, 2007 r., 119 tys. km, 2700 ccm, HDI, czarny metalik, pełne wyposażenie, I właściciel, serwisowany, bez wypadku, stan idealny - 92.900 zł lub zamienię na tańszy. Rydzyna, powiat leszczyński, tel. 0511/33-11-88, 0601/83-98-74 www.autowega.autogielda.pl K79225149

CITROEN C8, 2003 r., 2200 ccm, HDI, srebrny mel., ABS, ESP, 6 airbagów, parktronic, sensor deszczu i zmierzchu, klimatronic, Webasto, hak, el. szyby, el. lusterka, komputer, RO z CD - 32.500 zł. Miękinia, powiat średzki, tel. 0661/89-09-81

CITROEN C8, 2004 r., 105 tys. km, 2000 ccm, HDI, srebrny met., bez wypadku, 8 airbagów, ABS, klimatronic, 7-osobowy, el. szyby, alufelgi, sensor deszczu, parktronic, ks. serwisowa, oryg. lakier, RO z CD, zadbany, stan idealny - 28.900 zł. Rawicz, tel. 0782/02-00-33

CITROEN CX PRESTIGE, 1985 r., 2500 ccm, TDI, pełne wyposaż., techn. sprawny, do małych poprawek mech.-blachar., dla konesera - 3.500 zł. Borów, powiat strzeliński, tel. 0887/09-53-32

CITROEN SAXO, 1997 r., 160 tys. km, 1100 ccm, wtrysk, czerwony, kupiony w kraju, 5-drzwiowy, airbag, el. szyby, c. zamek, el. reg. reflektory, kpl. dokumentacja, RO, stan bdb - 6.400 zł. Tel. 0692/27-40-95, 0509/14-45-10

CITROEN SAXO, 1997 r., 142 tys. km, 1100 ccm, benz., zielony mel., wspom. kierownicy, c. zamek, el. szyby, el. reg. reflektory, airbag, RO, ważne OC i przegląd, stan bdb - 5.900 zł. Opole, tel. 0506/06-34-24

CITROEN SAXO, 1997 r., 73 tys. km, niebieski, 2 airbagi, szyberdach, tylne szyby uchylne, Webasto, 2 kpl. kół (letn. i zim.), udokum. przebieg, ważne przegląd i OC - 8.000 zł. Łomnica, powiat wałbrzyski, tel. 0664/59-03-03

CITROEN SAXO, 1998 r., 1527 ccm, diesel, 2 airbagi, el. reg. reflektory, dodatk. światło „stop", zadbany, właśc. niepalący, po wymianie pasków - 6.800 zł. Pęgów, powiat trzebnicki, tel. 0664/34-19-73

CITROEN SAXO, 1998/99 r., 130 tys. km, 1500 ccm, diesel, bordowy met., zarejestr., 4-drzwiowy, c. zamek, wspom. kierownicy, stan bdb - 8.900 zł lub zamienię. Bolesławiec, tel. 0606/74-86-04

CITROEN SAXO, 2000 r., 1500 ccm, diesel, złoty met., stan bdb - 7.600 zł + opłaty. Gromadka, powiat bolesławiecki, tel. 0669/36-19-76, 0693/68-89-70

FOTO CITROEN SAXO hatchback, 2001 r., 156 tys. km, 1100 ccm, benz., niebieski metalik, 3-drzw., bez wypadku, garażowany, kpl. dokumentacja, I właściciel, serwisowany, sprowadzony, zarejestr., ABS, c. zamek, el. otw. szyby, 4 pod. pow., RO, wspom. kier., stan techniczny i wizualny bardzo dobry, możliwa zamiana na większego diesla - 12.900 zł. Mysłów, powiat jaworski, tel. 0608/72-96-18, 0519/45-94-78 II97RFLT

CITROEN SAXO II, 2001 r., 158 tys. km, 1500 ccm, diesel, czarny metalik, 2 airbagi, ABS, centralny zamek, el. szyby, 2 kluczyki, radio + CD, nowy układ wydechowy, po wymianie filtra paliwa, oleju, kompletna dokumentacja, garażowany, bez wypadku, wspomaganie - 8.600 zł. Złoty Stok, powiat ząbkowicki, tel. 0665/44-05-51

CITROEN SAXO, 2002 r., 95 tys. km, 1400 ccm, benz., niebieski met., 5-drzwiowy, klimat., ABS, wspom. kierownicy, c. zamek, el. szyby, welurowa tap., sprow., opłacony, stan bdb - 12.900 zł. Gryfów Śląski, tel. 075/781-12-09, 0600/43-68-45

SERWIS WTRYSKIWACZY COMMON RAIL
DIESEL
DIAGNOSTYKA SILNIKA
tel. 601 737968
0713687486
ALBAZ
OR083347

CITROEN XANTIA, 1994 r., 1800 ccm, benz., bordowy met., ABS, wspom. kierownicy, c. zamek, el. szyby, el. lusterka, RO, 5-bieg., ciemne szyby, welurowa tap., dziel. tylna kanapa, kpl. kół zim., zarejestr., karta pojazdu, I właśc. w kraju, zadbany, stan bdb - 5.600 zł lub zamienię na inny. Wrocław, tel. 0885/23-18-88, 0723/15-77-93

CITROEN XANTIA hatchback, 1995 r., 1800 ccm, wtrysk, srebrny met., w kraju od 2005 r., wspom. kierownicy, c. zamek + pilot, CD z MP3, po remoncie, wymianie hydrauliki w serwisie, stan bdb, atrakc. wygląd, ekonomiczny - 4.900 zł. Wrocław, tel. 0603/96-46-49

CITROEN XANTIA KOMBI, 1996 r., 142 tys. km, 1800 ccm, srebrny met., do zarejestrowania, stan bdb - 4.300 zł lub zamienię. Trzebnica, tel. 0502/42-49-92

CITROEN XANTIA KOMBI, 1996 r., 205 tys. km, 1900 ccm, turbo D, biały, sprowadzony z Włoch, po opłatach celno-skarbowych, immobilizer, el. lusterka, el. szyby, klimatyzacja, c. zamek, 1 airbag, RO, wielofunkcyjna kier., www.italcar.com.pl - 5.300 zł, możliwe raty. Wrocław, tel. 0660/18-40-35, 071/793-88-13 www.italcar.autogielda.pl K79222789

CITROEN XANTIA, 1996 r., 180 tys. km, turbo D, granatowy, c. zamek, el. szyby, wspom. kierownicy, ABS, zarejestr., hak, el. szyberdach - 6.500 zł. Świdnica, tel. 0662/73-14-33

CITROEN XANTIA II, 1998 r., 147 tys. km, 1900 ccm, TDI, srebrny met., c. zamek, wspom. kier., 1 pod. pow., RO, hak, pełne wyposaż. elektr., w kraju od 3 lat, stan bdb, po wymianie wszystkich poduszek zawieszenia - 7.200 zł. Lubin, tel. 0661/29-99-14

CITROEN XANTIA KOMBI, 1999 r., 117 tys. km, 2000 ccm, benz., zielony mel., airbag, ABS, wspom. kierownicy, el. reg. lusterka, el. otw. szyby, klimat., halogeny, reg. kierownica, sprow. z Niemiec - 6.200 zł. Paczków, powiat nyski, tel. 0661/10-45-93

FOTO CITROEN XANTIA KOMBI, 2001 r., 197 tys. km, 2000 ccm, HDI, grafitowy metalik, 81 kW, c. zamek, immob., ABS, wspom. kierownicy, alufelgi, el. szyby, el. lusterka, 4 airbagi, klimat., welurowa tap., sprowadzony z Włoch, po opłatach celno-skarbowych, bez korozji, www.italcar.com.pl - 13.900 zł, możliwe raty. Wrocław, tel. 0660/18-40-35, 071/793-88-13 www.italcar.autogielda.pl K38885718

CITROEN XM KOMBI, 1992 r., 120 tys. km, 2100 ccm, diesel, srebrny, zarejestr., techn. sprawny, stan db - 3.800 zł. Kostrzyca, tel. 075/718-32-13, 0605/23-78-60

CITROEN XM KOMBI, 1992/93 r., 2100 ccm, TDI, alufelgi, wszystkie elektr. dodatki, zarejestr. - 990 zł lub zamienię na inny, może być uszkodzony. Jelenia Góra, tel. 0604/35-22-07, 0605/14-58-94

CITROEN XM KOMBI, 1995 r., 2500 ccm, turbo D, ciemnozielony mel., wspom. kierownicy, ABS, c. zamek, alarm + pilot, klimatronic, Webasto, skórzana tap., podłokietniki, airbag, nowy model, hak, zarejestr., stan idealny - 5.400 zł. Środa Śląska, tel. 0693/16-46-94, 0728/87-24-52

CITROEN XSARA, 1998 r., 145 tys. km, 1900 ccm, diesel, czerwony, 4 airbagi, el. szyby, el. lusterka, ABS, wspom. kierownicy, zarejestr. - 9.800 zł. Ostrzeszów, tel. 0603/75-03-04

FOTO CITROEN XSARA PICASSO, 2000 r., 104 tys. km, 1800 ccm, benzyna, błękitny metalik, alarm, ABS, c. zamek, el. szyby, el. lusterka, immob., klimatronic, 4 airbagi, RO z CD, welurowa tap., wspom. kierownicy, stan bdb, bez wypadku, garażowany, I właśc. w kraju, kupiony w salonie, serwisowany w ASO - 19.900 zł. Kamienna Góra, tel. 0604/40-47-11 www.leks-car.autogielda.pl K79228889

CITROEN XSARA PICASSO, 2000 r., 200 tys. km, bordowy mel., klimatronic, 4 airbagi, el. szyby i lust., ABS, wspom. kierownicy, RO z CD, wspom. kierownicy, c. zamek, alufelgi, opłacony, przygotowany do rejestr. - 17.900 zł. Wojcieszów, powiat złotoryjski, tel. 075/751-22-05, 0605/62-70-21

FOTO CITROEN XSARA EXCLUSIVE KOMBI, 2000 r., 105 tys. km, 1600 ccm, benzyna, granatowy, 65 kW, 4 airbagi, immobilizer, el. lusterka i szyby, klimatyzacja, wspom. kier., welurowa tapicerka, c. zamek, wspom. kier., RO, halogeny, wielofunkcyjna kier., sprowadzony z Włoch, po opłatach celno-skarbowych www.italcar.com.pl - 9.500 zł, możliwe raty. Wrocław, tel. 0660/18-40-35, 071/793-88-13 www.italcar.autogielda.pl K39150919

FOTO CITROEN XSARA PICASSO, 2000 r., 147 tys. km, 1600 ccm, benzyna, srebrny metalik, 70 kW, ABS, immobilizer, el. lusterka i szyby, klimatronic, wspom. kier., 4 airbagi, c. zamek, RO, welurowa tap., halogeny, wielofunkcyjna kier., sprowadzony z Włoch po opłatach celno-skarbowych, stan bdb, www.italcar.com.pl - 15.800 zł, możliwe raty. Wrocław, tel. 0660/18-40-35, 071/793-88-13 www.italcar.autogielda.pl K79222819

CITROEN XSARA PICASSO, 2000 r., 120 tys. km, 1800 ccm, 16V, niebieski, el. szyby, el. lusterka, c. zamek, ABS, wspom. kierownicy, 4 airbagi, welurowa tap., halogeny, wersja angielska - 7.500 zł. Byczyna, tel. 0605/46-03-07, 077/413-51-83

CITROEN XSARA PICASSO, 2000 r., 2000 ccm, HDI, zielony met., sprowadzony, zarejestr., bez wypadku, klimatronic, 4 airbagi, el. szyby, ABS, el. lusterka, komputer, RO ster. przy kierownicy, halogeny, podłokietniki, welurowa tap., el. fotele, reg. kierownica, c. zamek, alarm + pilot - 18.000 zł. Góra, tel. 0609/25-08-90

CITROEN XSARA PICASSO, 2000/01 r., 160 tys. km, 1800 ccm, wtrysk, 16V, bordowy, klimatronic, airbag, ABS, el. szyby, el. reg. i podgrz. lusterka, halogeny - 17.900 zł. Opole, tel. 0501/40-73-64

CITROEN XSARA PICASSO, 2001 r., 185 tys. km, 2000 ccm, HDI, srebrny metalik, serwisowany, sprowadzony, ABS, c. zamek, el. otw. szyby, el. reg. lusterka, ESP, immobilizer, klimatyzacja, komputer pokł., pod. pow., RO, tapicerka welurowa, wspom. kier., stan idealny - 18.500 zł. Legnica, tel. 0880/37-22-72 II9E9EJX

FOTO CITROEN XSARA PICASSO VAN, 2001 r., 2000 ccm, HDI, niebieski, 5-drzw., bez wypadku, I właściciel, serwisowany, sprowadzony, ABS, alum. felgi, c. zamek, el. otw. szyby, el. reg. lusterka, immobilizer, klimatyzacja, komputer pokł., 4 pod. pow., reg. kierownica, tap. welurowa, wspom. kier. - 18.700 zł. Leszno, tel. 065/549-60-46, 0606/24-36-39 II9E3P4H

CITROEN XSARA PICASSO, 2001 r., 200 tys. km, 2000 ccm, HDI, morski met., sprow., stan techn. bdb - 15.800 zł. Nowa Sól, tel. 0601/79-72-31

CITROEN XSARA PICASSO, 2001 r., 120 tys. km, 1800 ccm, benz., niebieski met., 4 airbagi, ks. serwisowa, klimatronic, el. szyby i lusterka, ABS, ASR, RO z CD, c. zamek, komputer, hak, stan techn. bdb, zadbany, sprow. z Niemiec, opłacony, przygotowany do rejestr. - 15.900 zł. Lubin, tel. 0665/47-75-68

CITROEN XSARA PICASSO, 2001 r., 109 tys. km, 1800 ccm, benz., błękitny met., I rejestracja w 2002 r., ABS, c. zamek, el. szyby i lust., 4 airbagi, wspom. kierownicy, relingi, hak, nowe opony zimowe, alufelgi, stan bdb, garażowany - 20.000 zł. Polkowice, tel. 076/847-47-68

CITROEN XSARA PICASSO, 2001/02 r., 130 tys. km, 2000 ccm, HDI, wiśniowy met., klimatronic, ABS, c. zamek, immob., el. szyby i lusterka, komputer, RO z CD, halogeny - 18.800 zł. Wałbrzych, tel. 0792/66-68-30

CITROEN XSARA hatchback, 2003 r., 118 tys. km, 1600 ccm, 16V, wrzosowy mel., kupiony w salonie, I właśc., klimat., 4 airbagi, el. szyby, komputer pokładowy, RM, sensor deszczu, c. zamek, 5-drzwiowy, immobilizer, ks. serwisowa - 15.500 zł. Kamienica, powiat nyski, tel. 0606/28-31-54

CITROEN XSARA, 2003 r., 116 tys. km, 2000 ccm, HDi, zielony metalik, w kraju od 9 miesięcy, zarejestrowany, 4 airbagi, el. lusterka, el. szyby, książka serwisowa, nie wymaga napraw - 16.500 zł. Syców, powiat oleśnicki, tel. 0509/47-16-23

CITROEN XSARA PICASSO, 2003 r., 2000 ccm, HDI, srebrny mel., klimatronic, komputer, pełne wyposaż. elektr., 4 airbagi, tempomat, welurowa tap., bez wypadku, garażowany - 23.000 zł. Borów, powiat świdnicki, tel. 0666/09-26-87, 0694/97-73-61

CITROEN XSARA KOMBI, 2004 r., 150 tys. km, 1400 ccm, HDI, błękitny mel., el. lusterka, el. szyby, z salonu, airbag, 2 kpl. kluczy, blokada skrzyni bieg., alarm + pilot, RO, po wymianie oleju, c. zamek - 17.900 zł. Miejska Górka, powiat rawicki, tel. 0608/11-35-18

CITROEN XSARA PICASSO, 2005/06 r., 58 tys. km, 1600 ccm, HDI, perłowowiśniowy mel., chromowane dodatki, oryg. przebieg, klimat., 6 airbagów, 4 el. szyby, el. reg. lusterka, ABS, RO z CD, stan idealny, świeżo sprowadzony - 27.850 zł lub zam. na tańszy. Krotoszyn, tel. 0506/82-35-91

CITROEN XSARA PICASSO, 2006 r., 90 tys. km, 1600 ccm, HDI, srebrny met., c. zamek, klimatronic, tempomat, ABS, komputer, RO z CD, alufelgi, el. szyby i lust. (podgrz.), 4 airbagi - 29.900 zł. Leszno, tel. 0662/15-41-30

CITROEN ZX, 1991 r., 1400 ccm, benz., 5-drzwiowy, brak OC, do małych poprawek blachar. - 2.200 zł lub zam. na mniejszy. Bolesławiec, tel. 075/644-94-53 po godz. 17, 0512/78-65-85

CITROEN ZX, 1992/96 r., 210 tys. km, 1600 ccm, benz., bordowy, stan db, bez korozji, zadbany, welurowa tap., el. lusterka, el. szyby, szyberdach, OC ważne do 04.2009 r., zużycie paliwa 8 l/100 km, po wymianie klocków ham., pasków, amortyzatorów i drążków - 2.300 zł. Wrocław, tel. 0669/50-44-00

CITROEN ZX AVANTAGE, 1993 r., 180 tys. km, 1900 ccm, diesel, zielony mel., el. szyby, el. lusterka i szyberdach, c. zamek + pilot, dużo nowych części, nowe amortyzatory, opony, drążki kier., olej i rozrząd, ważne OC i przegląd, 5-drzwiowy, ocynkowany - 4.150 zł. Lubin, tel. 0601/82-51-12

CITROEN ZX SPORT, 1993 r., 1800 ccm, benz., czarny, 3-drzwiowy, wspom. kierownicy, c. zamek, szyberdach, pełne wyposaż. elektr., blacharka ocynkowana, ekonomiczny, nowy układ wydechowy, ważne przegląd i OC, zadbany, nie wymaga wkładu finans., atrakc. wygląd, sport. ukł. wydechowy - 4.600 zł. Strzegom, powiat świdnicki, tel. 0609/08-49-92

CITROEN ZX KOMBI, 1994 r., 154 tys. km, 1600 ccm, benz., niebieski met., hak, stan silnika i blacharki db - 1.600 zł. Strzegom, tel. 074/649-16-38, 0721/20-60-62

CITROEN ZX KOMBI, 1995 r., 165 tys. km, 1600 ccm, benz., czerwony, stan silnika i blacharki bdb, blacha ocynkowana, zarejestrowany w kraju, I właściciel - 4.800 zł. Lubin, tel. 0668/30-95-40 II9EHP7Y

CITROEN ZX, 1995 r., 1400 ccm, benz., czerwony, oryg. lakier, bez wypadku, uchylne tylne szyby, nowe amortyzatory, po przeglądzie, atrakc. wygląd, stan bdb - 3.900 zł. Sobótka, powiat wrocławski, tel. 0784/90-17-70

CITROEN c3 EXCLUSIVE, 2003 r., 130 tys. km, 1400 ccm, HDI, błękitny met., 6 airbagów, klimat., el. szyby i lusterka, komputer pokładowy, c. zamek, alarm, ks. serwisowa, RO z CD, stan idealny - 20.900 zł. Boguszów-Gorce, powiat wałbrzyski, tel. 0661/85-98-42

DAEWOO

DAEWOO ESPERO, 1996 r., 76 tys. km, c. zamek, wspom. kierownicy, ABS, klimat., wszystkie elektr. dodatki, w kraju od półtora roku, zarejestr., garażowany, w ciągłej eksploat. - 4.800 zł. Leśna, powiat lubański, tel. 0509/91-10-64

DAEWOO ESPERO, 1996/97 r., 87 tys. km, 1500 ccm, benz., ciemnoniebieski, wspom. kierownicy, c. zamek, el. szyby, el. lusterka, zadbany, oryg. lakier - 4.800 zł lub zamienię. Paczków, powiat nyski, tel. 077/431-78-05, 0606/43-14-25

DAEWOO ESPERO, 1997 r., 145 tys. km, 1500 ccm, benz., inst. gaz., biały, wspom. kierownicy, c. zamek, immob., el. szyby, el. reg. i podgrz. lusterka, halogeny, 2 kpl. kół (letnie z alufelgami, zimowe z felgami stalowymi), RO Sony z CD, stan bdb - 5.800 zł. Opole, tel. 077/442-16-81

DAEWOO LACETTI DCX, 2004 r., 57 tys. km, 1800 ccm, benz., 16V, niebieski met., klimatronic, 4 airbagi, c. zamek, ABS, 4 el. szyby, TC, wspom. kierownicy, zarejestr. - 20.500 zł. Jaworzyna Śląska, powiat świdnicki, tel. 0601/57-68-01

DAEWOO LANOS SEDAN, 1998 r., 160 tys. km, 1500 ccm, benz., seledynowy met., wspom. kierownicy, alarm, 5-drzwiowy, zarejestr., ubezpieczony - 4.800 zł. Legnica, tel. 0605/85-50-52

DAEWOO LANOS SEDAN, 1998 r., 1500 ccm, zielony metalik, instalacja gazowa, wspomaganie, centr. zamek, el. szyby, bez wypadku, 4-drzwiowy, stan b. dobry, bez wypadku - 5.400 zł. Milicz, tel. 0603/61-84-27

FOTO DAEWOO LANOS SEDAN, 1998 r., 83 tys. km, 1500 ccm, zielony, 4-drzw., bez wypadku, garażowany, kpl. dokumentacja, kupiony w kraju, I właściciel, ABS, c. zamek, el. otw. szyby (2), immobilizer, 1 pod. pow., reg. kierownica, RO, wspom. kier., samochód od nowości ma jednego właściciela - 6.900 zł. Polkowice, tel. 076/847-97-31, 0698/17-21-67 II9EEK3C

DAEWOO LANOS SEDAN, 1998 r., 103 tys. km, 1500 ccm, benz., inst. gaz., jasnozielonoturkusowy, I właśc., zadbany, bez wypadku, wspom. kierownicy, RO, do drobnych poprawek, w ciągłej eksploat. - 3.600 zł. Wrocław, tel. 0880/21-52-15

DAEWOO LANOS, 1998 r., 120 tys. km, 1500 ccm, zielony met., I właśc., wspom. kierownicy, stan bdb - 5.200 zł. Święta Katarzyna, powiat wrocławski, tel. 0503/35-89-49

DAEWOO MATIZ, 99 tys. km, 800 ccm, benz., zielony met., oryg. lakier, bez wypadku, RO, ważne OC i przegląd - 6.400 zł lub zam. na Daewoo Tico. Wałbrzych, tel. 0792/69-47-48

DAEWOO MATIZ, 1999 r., 800 ccm, czerwony, wspom. kierownicy, c. zamek, ABS, klimat., el. szyby, el. reg. reflektory, 2 airbagi, RO, stan bdb - 6.500 zł. Bolesławiec, tel. 0604/18-66-17

DAEWOO MATIZ FRIEND, 1999 r., 58 tys. km, 800 ccm, ciemnozielony met., garażowany, bez wypadku, I właśc., stan bdb - 6.000 zł. Sarnowice, powiat nyski, tel. 077/431-46-77, 0604/93-64-47

DAEWOO MATIZ, 1999 r., 78 tys. km, złoty met., RO, alarm - 5.900 zł. Wrocław, tel. 0510/22-96-71

DAEWOO MATIZ, 1999 r., 88 tys. km, 800 ccm, benz., złoty met., 5-drzwiowy, ważne przegląd i OC, ABS, airbagi, wspom. kierownicy, c. zamek, zadbany, stan db - 6.900 zł. Świdnica, tel. 0693/54-16-25

DAEWOO MATIZ, 2000 r., 73 tys. km, 800 ccm, benz., zielony (butelkowy) met., zderzaki w kolorze nadwozia, immobilizer, alarm, karta pojazdu, bez zarysowań, stan bdb, relingi dachowe, serwisowany, ważny przegląd i OC - 5.850 zł. Świebodzice, tel. 0605/27-18-40 WI9EHT4A

DAEWOO MATIZ, 2000 r., 78 tys. km, 800 ccm, benz., czerwony, lakierowane zderzaki, immob., reg. lusterka, pełna tapicerka, spoiler, dodatk. światło „stop", karta pojazdu, stan bdb - 5.900 zł. Wrocław, tel. 0502/29-43-24

DAEWOO MATIZ JOY, 2000 r., 800 ccm, miedziany met., I właśc., kupiony w salonie, garażowany, bez wypadku, wspom. kierownicy, RO, c. zamek, el. szyby, 4 nowe opony, zderzaki w kolorze nadwozia, plastikowe nadkola, zadbany, stan bdb - 6.800 zł lub zamienię. Złoty Stok, powiat ząbkowicki, tel. 0505/14-95-93

DAEWOO MATIZ, 2000 r., 100 tys. km, 800 ccm, benz., srebrny met., c. zamek, alarm + pilot, welurowa tap., stan bdb, OC ważne do 09.2009 r., przegląd do 05.2009 r. - 5.900 zł. Opole, tel. 0506/06-34-24

DAEWOO MATIZ, 2000 r., 98 tys. km, 800 ccm, benz., czerwony, I właśc., 2 kpl. kół (letn. i zim.), ważne przegląd i OC, stan bdb - 5.990 zł. Nysa, tel. 077/433-02-18, 0600/08-53-27

DAEWOO MATIZ, 2000 r., 800 ccm, niebieski met., 5-bieg., c. zamek, alarm + pilot, wspom. kierownicy, welurowa tap., RO, kołpaki, właśc. kobieta, stan bdb - 6.350 zł. Złoty Stok, powiat ząbkowicki, tel. 0663/50-32-90

DAEWOO MATIZ TOP, 2001 r., 75 tys. km, 800 ccm, kupiony w salonie, bez wypadku, wspomaganie, 2 airbagi, centralny zamek + 2 piloty, alarm, el. szyby, ABS, RM, 4 zagłówki, welurowa tapicerka, dzielona tylna kanapa, zderzaki w kolorze nadwozia, ważny przegląd i OC do 01.2001 roku, stan idealny - 6.700 zł lub zamienię. Złoty Stok, powiat ząbkowicki, tel. 0600/94-24-15

DAEWOO MATIZ, 2002/03 r., 36 tys. km, 800 ccm, goździkowy, bez wypadku, kupiony w salonie w kraju, I właśc., wspom. kierownicy, RO z CD, immob., blokada skrzyni bieg., welurowa tap., konsola, dzielone i składane tylne fotele, przegląd do 01.2010 r., garażowany, stan jak nowy - 9.900 zł. Wałbrzych, tel. 0517/11-68-20

DAEWOO MATIZ, 2003 r., benz., inst. gaz. - 9.000 zł. Krotoszyn, tel. 0693/46-27-32

DAEWOO MATIZ VAN, 2004 r., 75 tys. km, 900 ccm, czerwony, kupiony w salonie, I właśc., kpl. dokumentacja, bez wypadku, RO, immob., welurowa tap., stan bdb - 9.500 zł. Legnica, tel. 0601/26-07-97

DAEWOO TICO, 1997 r., 107 tys. km, benz., w pełni sprawny - 2.900 zł lub zam. na większy, może być niesprawny. Wrocław, tel. 071/725-66-95, 0784/05-84-85

DAEWOO TICO, 1997 r., 800 ccm, benz., inst. gaz., srebrny met., el. szyby, c. zamek + pilot, 2 kpl. kół (letn. i zim.), stan db - 3.000 zł. Głogów, tel. 0603/74-70-03

DAEWOO TICO, 1997 r., 115 tys. km, biały, el. szyby, c. zamek, RO, 2 kpl. kół (letn. i zim.), bez korozji, stan bdb - 3.600 zł. Jelcz-Laskowice, powiat oławski, tel. 0609/83-11-00

DAEWOO TICO, 1997 r., 800 ccm, benz., inst. gaz., srebrny - 2.600 zł. Ząbkowice Śląskie, tel. 0665/21-31-09, 0608/30-40-31

DAEWOO TICO SX, 1998 r., 800 ccm, benz., srebrny met., zderzaki w kolorze nadwozia, blokada skrzyni bieg. - 2.500 zł. Wrocław, tel. 0601/55-19-75

DAEWOO TICO, 1998 r., 141 tys. km, 800 ccm, benz., zielony met., stan techn. bdb, el. otw. szyby, c. zamek, stan blacharki bdb, nie wymaga wkładu finans., ważne OC i przegląd - 2.700 zł. Wrocław, tel. 0793/43-64-13

DAEWOO TICO, 1998 r., 800 ccm, zielony (butelkowy), c. zamek, el. szyby, 2 kpl. kół (letn. i zim.), właśc. niepalący, zadbany - 2.600 zł. Bielawa, tel. 0603/86-23-29, 071/315-71-29

DAEWOO TICO, 1998/99 r., 800 ccm, zielony met., bez wypadku, zderzaki w kol. nadwozia, RO, stan bdb - 3.700 zł. Wrocław, tel. 071/315-13-47, 0662/03-44-06

DAEWOO TICO, 1999 r., 141 tys. km, 800 ccm, benz., inst. gaz., bordowy met., stan techn. bdb, nowe opony, c. zamek, nowy ukł. hamulcowy, b. oszczędny - 3.200 zł. Wrocław, tel. 0793/43-64-13

DAEWOO TICO, 2000 r., 126 tys. km, 800 ccm, niebieski, stan bardzo dobry - 4.600 zł. Zielona Góra, tel. 0608/57-33-04

DAEWOO TICO, 2000 r., 105 tys. km, 800 ccm, zielony met., I właśc., z salonu (faktura zakupu), po wymianie olejów, filtrów, kpl. rozrządu, stan bdb, stan opon bdb, przegląd do 22,01,2010 r. - 4.500 zł. Przemków, powiat polkowicki, tel. 076/831-09-62

DAEWOO TICO SX, 2000/01 r., 800 ccm, benz., inst. gaz., bordowy met., 5-drzw., 5-bieg., ekonomiczny, zużycie paliwa 10 zł na 100 km, nowe opony i akumulator, immob., RO z CD, zadbany - 4.600 zł. Strzelin, tel. 0887/08-09-41

SKUP AUT ZA GOTÓWKĘ
DOJEŻDŻAMY DO KLIENTA 505 230 993

DAEWOO LANOS sedan, 1998/99 r., 1500 ccm, MPI, zielony met., kupiony w salonie w kraju, wspom. kierownicy, RM, alarm, immobilizer, dzielona tylna kanapa, opony zimowe - 5.500 zł. Kamienica, powiat nyski, tel. 0606/28-31-54

DAEWOO LANOS hatchback, 1999 r., 170 tys. km, 1600 ccm, benz., inst. gaz., czerwony, 5-drzwiowy, c. zamek, wspom. kierownicy, el. szyby, ABS, zadbany, garażowany, stan bdb - 5.900 zł. Bolesławiec, tel. 0604/18-66-17

FOTO DAEWOO LANOS Sedan, 1999 r., 127 tys. km, 1500 ccm, 16V, fioletowy metalik, bez wypadku, garażowany, I właściciel, serwisowany, alarm + 2 piloty, c. zamek, el. otw. szyby, reg. kierownica, RO z CD, wspom. kier., halogeny, zderzaki w kolorze nadwozia, 2 kpl. kół, bagażnik, uchwyty na rowery - 8.100 zł. Legnica, tel. 0663/50-16-70, 0669/37-44-22 II9CHHKF

DAEWOO LANOS SEDAN, 1999 r., 1500 ccm, zielony met., 5-drzwiowy, wspomaganie, Mul-T-Lock, radio, nowe opony, kupiony w salonie, bez wypadku, ks. serwisowa, zadbany, garażowany, stan bardzo dobry - 5.700 zł. Prochowice, powiat legnicki, tel. 0793/90-18-05

DAEWOO LANOS, 1999 r., 1500 ccm, czerwony, stan db, w ciągłej eksploat. - 3.700 zł. Kobierzyce, powiat wrocławski, tel. 0693/49-83-26

DAEWOO LANOS, 1999 r., 174 tys. km, 1500 ccm, 16V, zielony met., stan db, ważny przegląd do 2010 r., ważne OC - 5.900 zł. Lubaczów, tel. 0502/52-04-87

DAEWOO LANOS, 1999 r., 84 tys. km, 1500 ccm, benz., srebrny met., I właśc., wspom. kierownicy, alarm + pilot, RO, dodatk. światło „stop", garażowany, ks. serwisowa, serwisowany, stan bdb, listwy boczne - 9.800 zł. Opole, tel. 077/441-15-55, 0600/01-23-90

DAEWOO LANOS, 1999/00 r., 1500 ccm, benz., inst. gaz., niebieski met., zderzaki w kol. nadwozia, klimat., halogeny, el. szyby, c. zamek, alarm, zarejestr., ubezpieczony - 6.990 zł lub zamienię na inny, może być uszkodzony. Jelenia Góra, tel. 0604/35-22-07, 0605/14-58-94

DAEWOO LANOS SEDAN, 1999/00 r., 60 tys. km, 1500 ccm, benz., inst. gaz., wiśniowy met., I właśc., kpl. dokumentacja, garażowany, bez wypadku, serwisowany, wspom. kierownicy, c. zamek, alarm + pilot, RO, immob., welurowa tap., 2 kpl. kół (letn. i zim.), stan idealny - 8.700 zł. Legnica, tel. 076/852-59-46, 0609/80-60-84

DAEWOO LANOS, 2000 r., 1400 ccm, benz., inst. gaz., zielony, zarejestr. jako ciężarowy, faktura, butla gazu w miejscu koła zapasowego - 7.300 zł. Wrocław, tel. 0603/99-98-77

DAEWOO LANOS, 2000 r., 1600 ccm, 16V, wspom. kierownicy, klimat., c. zamek, 2 airbagi, zderzaki i lust. w kol. nadwozia, nowe opony, zadbany, zarejestr., stan bdb - 5.200 zł lub zamienię. Złoty Stok, powiat ząbkowicki, tel. 0723/48-63-57

DAEWOO LANOS SEDAN, 2001 r., 85 tys. km, 1400 ccm, benz., inst. gaz., wiśniowy met., zadbany, z salonu, ks. serwisowa, I właśc., alarm + pilot, Mul-T-Lock, RO z CD - 7.500 zł. Wrocław, tel. 071/785-98-21, 0663/40-17-92

DAEWOO LEGANZA, 1998 r., 178 tys. km, 2000 ccm, benz., inst. gaz., ciemnozielony met., 2 airbagi, wszystkie elektr. dodatki, klimatronic, stan db - 8.800 zł. Wałbrzych, tel. 0603/81-16-18

DAEWOO LEGANZA sedan, 1998 r., 180 tys. km, 2000 ccm, czerwony met., automatic, klimat., skórzana tap., el. szyby i lusterka, wspom. i reg. kierownicy, ABS, c. zamek, el. antena, hak, immobilizer - 8.900 zł. Wrocław, tel. 071/337-30-57, 0784/41-04-63

DAEWOO MATIZ, 2004/05 r., 38 tys. km, 800 ccm, antracytowy met., bez wypadku, I właśc., kupiony w salonie w kraju, wspom. kierownicy, immob., RO z CD, konsola, skórzana kierownica, welurowe pokrowce, dzielone i składane tylne fotele, kolor nadwozia na specjalne zamówienie, stan jak nowy, 2 komplety opon, garażowany - 12.900 zł. Szczawno Zdrój, powiat wałbrzyski, tel. 0517/11-68-20

DAEWOO NEXIA, 1996 r., 1500 ccm, benz., inst. gaz., fioletowy, zadbany, stan bdb, ABS, airbag - 2.500 zł. Strzegom, tel. 074/649-16-38, 0721/20-60-62

DAEWOO NEXIA SEDAN, 1997 r., 1500 ccm, 16V, zielony metalik, wspomaganie kier., el. 4 szyby, centr. zamek, alarm + pilot, stan bdb, immob., halogeny, hak, zarejestr. - 2.200 zł. Środa Śląska, tel. 0693/16-46-94

DAEWOO NEXIA, 1997 r., 178 tys. km, 1500 ccm, benz., inst. gaz., zielony met., stan techn. bdb, klimatyzacja, c. zamek, el. otw. szyby, inst. gaz. z sekwencyjnym wtryskiem, wspom. kier., ważne OC i przegląd, nowy ukł. wydechowy i hamulcowy - 3.200 zł. Wrocław, tel. 0793/43-64-13

DAEWOO NEXIA, 1997/98 r., 1500 ccm, benz., inst. gaz., perłowobiały, ABS, welurowa tap., alarm, c. zamek + pilot, ważne OC i przegląd, wspom. kierownicy, stan db, ekonomiczny - 2.400 zł lub zamienię na busa, diesla lub z inst. gaz. Wrocław, tel. 0791/46-00-16

DAEWOO NUBIRA SEDAN, 1997 r., 157 tys. km, 1600 ccm, benz., inst. gaz., zielony, nowe opony zimowe, ważne przegląd i OC, zarejestr. w kraju, el. szyby, c. zamek, ekonomiczny - 5.800 zł. Wrocław, tel. 0698/14-41-22

DAEWOO NUBIRA SEDAN, 1998 r., 1600 ccm, 16V, benz., stan bdb, kupiony w salonie w Polsce - 5.900 zł. Prochowice, powiat legnicki, tel. 0724/03-39-59

DAEWOO NUBIRA KOMBI, 1998 r., 159 tys. km, 1600 ccm, benz., inst. gaz., zielony met., kupiony w Polsce, faktura zakupu, ks. serwisowa, wspom. kierownicy, c. zamek, el. szyby, el. lusterka, halogeny, RO, dziel. tylna kanapa, relingi dach., butla gazu w miejscu koła zapasow. - 6.900 zł lub zamienię. Wrocław, tel. 0603/04-75-27

DAEWOO NUBIRA KOMBI, 1998 r., 2000 ccm, benz., inst. gaz., el. lusterka, klimat., airbag, ABS, relingi, alarm, RO z CD, c. zamek, stan bdb - 5.200 zł. Wrocław, tel. 0607/36-23-33

DAEWOO NUBIRA II KOMBI, 2000 r., 2000 ccm, 16V, srebrny met., I właśc., pełna dokumentacja, ks. serwisowa, klimat., 2 airbagi, ABS, RO, el. szyby, el. lusterka, halogeny, wspom. kierownicy, relingi, roleta, c. zamek, bez wypadku, stan techn. bdb - 9.800 zł. Żelazno, powiat kłodzki, tel. 0600/37-88-64

DAEWOO TICO, 1996 r., 118 tys. km, 800 ccm, b, niebieski, do poprawek lakiem., ważne OC i przegląd - 1.450 zł. Brzeg, tel. 0784/24-34-45

DAEWOO TICO, 1996 r., 160 tys. km, 800 ccm, benz., zielony met., I właśc., zarejestr., opłacony - 2.400 zł. Legnica, tel. 0605/85-50-52

DAEWOO TICO, 1996 r., 140 tys. km, 800 ccm, benz., srebrny, stan techn. bdb, el. otw. szyby, c. zamek, stan opon db, ważny przegląd, po wymianie łożysk końcówki drążków - 1.700 zł. Wrocław, tel. 0793/43-64-13

DAEWOO TICO SX, 1997 r., 120 tys. km, 800 ccm, benz., ważne OC, bez korozji, 5-drzwiowy, RO, zadbane wnętrze - 2.700 zł. Świdnica, tel. 0723/38-36-37

DAEWOO TICO, 1997 r., 84 tys. km, 800 ccm, benz., śliwkowy met., 5-drzw., garażowany, nie wymaga wkładu finans., RO, ważne OC i przegląd, stan bdb - 2.650 zł lub zam. na tańszy. Wałbrzych, tel. 0666/38-89-41

DAIHATSU

DAIHATSU APPLAUSE, 1992 r., 234 tys. km, 1600 ccm, 16V, 90 KM, bordowy metalik, 5-drzwiowy, ważne OC i przegląd, techn. sprawny, w ciągłej eksploat., RO, stan db - 2.200 zł. Wrocław, tel. 071/326-11-66, 0507/62-48-11

DAIHATSU CHARADE, 1994 r., 185 tys. km, 1300 ccm, 90 KM, czerwony, zderzaki w kolorze nadwozia, c. zamek, alarm + pilot, el. szyby, skórzana tap., ważne przegląd i OC do 12.2009 r., zarejestr., stan bdb - 3.000 zł. Kłodzko, tel. 0662/40-84-25

DAIHATSU CHARADE, 1996 r., 1300 ccm, benz., 16V, błękitny met., nowy model, wspom. kierownicy, c. zamek, alufelgi, RO z CD, kpl. opon letnich, zadbany, bez wypadku, ważne OC i przegląd - 4.500 zł. Kamienica, powiat nyski, tel. 0601/69-64-29, 0601/69-64-29

DAIHATSU CUORE, 1993 r., 89 tys. km, 850 ccm, benz., zielony metalik, 3-drzw., bez wypadku, I właściciel, sprowadzony, autko 2 dni w kraju, oszczędny, zadbany - 1.900 zł + opłaty. Bolesławiec, tel. 0600/03-44-75 II9EENR9

DAIHATSU CUORE, 1993 r., 850 ccm, czerwony, stan bdb, ekonomiczny, nie wymaga wkładu finans., nadaje się dla kobiety - 1.300 zł. Wałbrzych, tel. 0793/14-44-28 Y00020309

DODGE

DODGE - ORYGINALNE CZĘŚCI, nowe, wszystkie modele, tanio. Bielany Wrocławskie, tel. 071/722-10-30 W01216007

DODGE CALIBER, 2006 r., 80 tys. km, 2000 ccm, CRD, ceglasty, w kraju kilka dni, bez wypadku, serwisowany, ks. serwisowa, klimat., 8 airbagów, el. 4 szyby i lusterka, ABS, RO z CD, 2 podłokietniki, stan idealny jak nowy - 48.500 zł. Żmigród, powiat trzebnicki, tel. 0602/32-18-56

DODGE CARAVAN, 1992 r., 100 tys. km, 3000 ccm, benz., inst. gaz., biały, wspom. kierownicy, tempomat, klimat., boczne szyby uchylne, zadbane wnętrze, butla gazowa pod samochodem, techn. sprawny - 6.500 zł lub zamienię na dostawczy, skrzyniowy, do DMC 3,5 t. Kłodzko, tel. 0601/49-69-64

DODGE CARAVAN, 1997 r., 3000 ccm, V6 + inst. gaz., błękitny met., po wymianie rozrządu i pasków, nowe klocki hamulcowe, stan bdb - 9.900 zł lub zam. na samochód osobowy w cenie do 5.000 zł. Sobótka, powiat wrocławski, tel. 0605/63-31-39, 0790/58-39-62

DODGE GRAND CARAVAN, 2000 r., 62 tys. km, 3300 ccm, benz., ciemnozielony met., 6-cylindrowy, klimat. 2-strefowa, automat. skrzynia bieg., pełne wyposaż. elektr., komputer, popielata welur. tapicerka, CD, sprow. z Kalifornii, stan db - 19.900 zł. Wrocław, tel. 0660/73-27-45

DODGE NEON, 2001 r., 2000 ccm, benz., czerwony, klimat., zarejestr. - 14.000 zł. Wschowa, tel. 0501/01-15-49

DODGE STRATUS SEDAN, 2001/02 r., 180 tys. km, 2400 ccm, benz., 150 KM, perłowy met., automatic, 2 airbagi, ABS, tempomat, wspom. kierownicy, el. szyby, el. lusterka, c. zamek + pilot, immob., klimat., RO, JVC z CD, dziel. tylna kanapa, zarejestr., garażowany, bez wypadku, stan bdb, zdj. do wglądu - 18.600 zł. Jelenia Góra, tel. 0605/89-67-84, 075/718-23-81

FIAT

FIAT Talento, 1900 ccm, diesel - 3.800 zł. Wrocław, tel. 071/355-99-37

FIAT 126P el, 1996 r., 53 tys. km, 650 ccm, czerwony, oryg. lakier, stan techn. bdb (rachunki na wszystkie naprawy) - 1.650 zł. Wrocław, tel. 0886/77-56-97

FIAT 126P EL, 2000 r., 72 tys. km, 650 ccm, zielony, stan techn. bdb, I właśc., garażowany, przegląd do 10.2009 r. - 1.700 zł. Wałbrzych, tel. 074/844-27-80, 0886/26-15-38

FIAT 126p, 1985 r., grafitowy, mało używany, konserwowany - 700 zł. Olesno, tel. 034/359-76-82

FIAT 126p, 1988 r., 650 ccm, biały - 700 zł. Wrocław, tel. 0798/63-00-11

FIAT 126p 80, 1989 r., pomarańczowy, stan bdb, przegląd do 07.2008 r. - 420 zł. Dzierżoniów, tel. 0785/72-64-10

FIAT 126p, 1994 r., 110 tys. km, 650 ccm, czerwony, 2-drzw., zarejestr., Do wymiany uszczelka pod głowicą - 390 zł. Środa Śląska, tel. 0693/95-95-94 II9EEN4P

FIAT 126p, 1995 r., 82 tys. km, 650 ccm, niebieski, bez wypadku, oryg. lakier, najbogatsza wersja wyposaż., stan bdb - 1.490 zł. Oława, tel. 071/303-39-10, 0500/28-51-60

FIAT 126p EL, 1995 r., 650 ccm, kremowy, stan ogólny db, bez korozji, RM, zadbany, ważne OC i przegląd - 950 zł. Świdnica, tel. 0605/63-76-13

FIAT 126p ELEGANT, 1996 r., 652 ccm, zielony, stan techn. db, ważny przegląd i OC - 350 zł. Dobromierz, powiat świdnicki, tel. 0603/34-40-34 po godz. 15

FIAT 126p FL, 1997 r., 68 tys. km, 650 ccm, pomarańczowy, bez wypadku, oryg. lakier, tylne szyby uchylne - 800 zł. Chocianowiec, powiat polkowicki, tel. 0508/61-90-68

FIAT 126p el, 1997 r., czerwony, przegląd do 04.2008 r., nowy akumulator (gwaran.), stan techn. db - 650 zł. Chojnów, tel. 076/818-11-75

FIAT 126p, 1998 r., ważne przegląd i OC - 900 zł. Kłodzko, tel. 0603/25-71-40, 0695/26-46-27

FIAT 126p elx, 1999 r., 64 tys. km, 650 ccm, niebieski, zapłon w stacyjce, deska rozdz. nowego typu, katalizator, fotele z zagłówkami, pasy z przodu i z tyłu, stan bdb - 2.000 zł. Wrocław, tel. 0693/43-33-01

FOTO FIAT ALBEA SEDAN, 2003 r., 98 tys. km, 1200 ccm, 16V, bordowy metalik, c. zamek, immob., wspom. kier., el. szyby, el. lusterka, 2 airbagi, welurowa tapicerka, fabryczny RO, bez wypadku, garażowany, kupiony w salonie, stan bdb, halogeny - 13.900 zł. Wałbrzych, tel. 074/842-55-50, 0607/15-20-09 www.vega-car.autogielda.pl K79228349

FIAT ALBEA SX SEDAN, 2003/04 r., 100 tys. km, 1200 ccm, 16V, niebieski met., stan bdb, I właśc., kpl. dokumentacja, serwisowany, garażowany, bez wypadku, wspom. kierownicy, immob., RM, welurowa tap., dziel. tylna kanapa, el. reg. reflektory - 13.500 zł lub zam. na inny. Legnica, tel. 076/852-59-46, 0609/80-60-84

FIAT BARCHETTA CABRIO, 1996 r., 86 tys. km, 1800 ccm, benz., czarny, alufelgi, c. zamek, 2 airbagi, el. szyby, I właściciel, dodatkowy dach zimowy, sprowadzony z Niemiec, stan bdb - 15.800 zł. Wrocław, tel. 0692/70-77-33

FIAT BRAVA, 1996 r., 112 tys. km, 1600 ccm, 12V, grafitowy met., 4-drzwiowy, kupiony w kraju, I właśc., bez wypadku, wspom. kierownicy, c. zamek, el. szyby, alarm, stan blacharki i silnika bdb - 3.800 zł. Milicz, tel. 0603/61-84-27

FOTO FIAT BRAVA hatchback, 1996 r., 160 tys. km, 1600 ccm, 16v, czerwony, 5-drzw., bez wypadku, kierowca niepalący, kpl. dokumentacja, kupiony w kraju, I właściciel w kraju, zarejestr., alum. felgi, c. zamek, el. otw. szyby (4), el. reg. lusterka, immobilizer, klimatyzacja, 2 pod. pow., reg. kierownica, RO Sony z CD, stan bdb - 6.800 zł. Mirsk, powiat lwówecki, tel. 0661/19-85-16 II9EEMEW

FIAT BRAVA, 1996 r., 1600 ccm, benz., 16V, zielony met., c. zamek, el. lusterka i szyby, szyberdach, halogeny, airbag, stan db - 5.000 zł + opłaty. Nowa Ruda, powiat kłodzki, tel. 0607/76-41-31

FIAT BRAVA, 1996 r., 91 tys. km, 1400 ccm, benz., bordowy, pełne wyposaż. elektr., ABS, zadbany - 4.600 zł + opłaty. Wrocław, tel. 0500/25-40-60

FIAT BRAVA, 1996/97 r., 127 tys. km, 1400 ccm, 12V, benz., bordowy met., 5-drzwiowy, ABS, wspom. kierownicy, el. szyby, el. lusterka, c. zamek, airbagi, stan idealny - 4.550 zł. Legnica, tel. 0692/34-29-81

FIAT BRAVA, 1996/97 r., 1400 ccm, 16V + inst. gaz., czerwony, c. zamek + pilot, immob., RO, ABS, welurowa tap., butla gazu w miejscu koła zapasow., dziel. tylna kanapa, zarejestr., zadbany, stan idealny - 6.600 zł. Wrocław, tel. 0885/23-18-88, 0723/15-77-93

FIAT BRAVA, 1997 r., benz., inst. gaz., złoty met., el. szyby, wspom. kierownicy, RO z CD, ubezpieczony, ważne przegląd i OC - 7.200 zł. Nysa, tel. 0788/77-88-83

FIAT BRAVA, 1997 r., 1400 ccm, 12V, śliwkowy met., wszystkie elektr. dodatki, wspom. kierownicy, c. zamek, ABS, RO z CD, immob., alarm + pilot - 6.800 zł. Paczków, powiat nyski, tel. 0609/06-91-38, 0604/94-51-32

FIAT BRAVA, 1998 r., 160 tys. km, 1600 ccm, 16V, benz., szary met., 2 airbagi, klimat., wspom. kierownicy, ABS, el. szyby, c. zamek, halogeny, RO, sprow., opłacony, stan idealny - 9.300 zł. Gryfów Śląski, tel. 075/781-12-09, 0600/43-68-45

FIAT BRAVA, 1998 r., 150 tys. km, 1900 ccm, jTd, zielony met., 4-drzwiowy, ABS, klimat., el. szyby, el. lusterka, RO z CD, wspom. kierownicy, c. zamek - 8.800 zł. Lubań, tel. 0889/23-07-04, 0888/09-64-10

FIAT BRAVA S, 1998 r., 163 tys. km, 1600 ccm, benz., inst. gaz., granatowy, el. szyby, RO z CD, c. zamek, wspom. kierownicy, hak, 2 komplety kół, kupiony w salonie, zarejestr., ekonomiczny, stan bdb - 11.800 zł. Świdnica, tel. 074/850-58-44, 0600/80-13-43

FIAT BRAVA, 1998 r., 125 tys. km, 1600 ccm, 16V, grafitowy met., wspom. kierownicy, ABS, RO, 2 airbagi, c. zamek, szyberdach, el. szyby, el. lusterka, zarejestr., nowe sprzęgło i pasek - 7.500 zł. Ostrów Wlkp. Tel. 0698/77-82-68

FIAT BRAVA, 2000 r., 195 tys. km, 1910 ccm, JTD, jasnoniebieski, 5-drzw., bez wypadku, garażowany, kierowca niepalący, kpl. dokumentacja, kupiony w kraju, I właściciel, serwisowany, zarejestr., ABS, c. zamek, el. otw. szyby (2), immobilizer, 2 pod. pow., reg. kierownica, wspom. kier., komplet kół zimowych - 12.000 zł cena do małej negocjacji. Węgliniec, powiat zgorzelecki, tel. 0662/14-26-18 II9EEM7J

FIAT BRAVA, 2000 r., 1900 ccm, jTd, czarny, wspom. kierownicy, ABS, 2 airbagi, immob., el. szyby, c. zamek, alufelgi, koła zimowe - 12.500 zł. Syców, powiat oleśnicki, tel. 0501/34-37-32

FIAT BRAVO, 1995 r., 155 tys. km, 1600 ccm, benz., zielony, alufelgi, klimat., c. zamek, wspom. kierownicy, ABS, 4-drzwiowy, stan bdb - 6.000 zł + opłaty. Środa Śląska, tel. 0782/40-12-22

FIAT BRAVO SX, 1995/96 r., 140 tys. km, 1400 ccm, benz., 16V, bordowy met., zarejestr., I właśc., 2 airbagi, elektryka, c. zamek, wspom. kierownicy, roczna instalacja gaz. - 7.600 zł lub zamienię. Bolesławiec, tel. 0606/74-86-04

FIAT BRAVO, 1996 r., 140 tys. km, 1900 ccm, diesel, niebieski, wspom. kierownicy, c. zamek, el. szyby i lust., immob., airbag, zarejestr., stan bdb - 7.000 zł. Rawicz, tel. 0606/78-40-86

FIAT BRAVO, 1996/97 r., 1400 ccm, benz., inst. gaz., wiśniowy met., 3-drzwiowy, wspom. kierownicy, el. szyby, c. zamek, butla gazu w miejscu koła zapasow., ważne przegląd i OC - 6.500 zł. Jawor, tel. 0695/18-34-95

FIAT BRAVO, 1997 r., 170 tys. km, 1400 ccm, 12V, zielony met., ABS, 2 airbagi, wspom. kierownicy, sprow. z Niemiec, stan bdb, RO - 4.900 zł. Trzebnica, tel. 071/387-09-72, 0697/67-89-01

FIAT BRAVO, 1997 r., 190 tys. km, 1600 ccm, kat., serwisowany, ABS, szyberdach, immob., RO z CD na 6 płyt, el. szyby, el. lusterka, 2 kpl. kół (letn. i zim.), nowy akumulator, faktura, kupujący zwolniony z opłaty skarbowej - 6.000 zł. Tel. 0512/39-83-50

FIAT BRAVO, 1997 r., 1400 ccm, benz., srebrny, wspom. kierownicy, szyberdach - 6.900 zł. Kamienna Góra, tel. 0604/08-39-43

FIAT BRAVO, 1997 r., 1400 ccm, benz., czarny, brak kluczyka, do małych poprawek blachar.-lakiern. - 3.500 zł + opłaty. Wałbrzych, tel. 0502/90-95-71

FIAT BRAVO, 1997/98 r., 170 tys. km, 1600 ccm, 16V, 103 KM, czerwony, 3-drzwiowy, wspom. kierownicy, c. zamek, ABS, 2 airbagi, el. lusterka, el. szyby, klimat., immob., welurowa tap., halogeny, zderzaki w kol. nadwozia, bez wypadku, zadbany, sprow. z Niemiec, stan bdb - 4.300 zł + opłaty. Jawor, tel. 0604/32-58-10

FIAT BRAVO GT, 2000 r., 240 tys. km, 1900 ccm, JTD, żółty, ABS, el. otw. szyby, el. reg. lusterka, klimatyzacja do nabicia, 4 pod. pow., alum. felgi, c. zamek, RO z CD, welurowa tap., halogeny, gałka biegów i kierownica obszyte skórą, obniżony, stan bdb, po przeglądzie, zarejestr. - 9.500 zł. Lubin, tel. 0661/38-13-96, 0661/22-38-65

FIAT BRAVO, 2000/01 r., 170 tys. km, 1900 ccm, jTd, 105 KM, srebrny met., klimatronic, airbag, ABS, el. lusterka, el. szyby, c. zamek, welurowa tap., halogeny, immob., sprow., stan idealny - 9.900 zł + opłaty. Legnica, tel. 0608/62-57-02

FIAT BRAVO, 2001 r., 113 tys. km, 1200 ccm, 16V, czarny, 3-drzwiowy - 6.000 zł. Nysa, tel. 0502/43-17-71

FIAT CINQUECENTO, 1993 r., 47 tys. km, 900 ccm, morski, szyberdach, 4 nowe opony i przegląd, bez OC, sprzęgło do poprawek, stan idealny - 1.750 zł. Kłodzko, tel. 0601/62-21-37

FIAT CINQUECENTO, 1993 r., niebieski met., bez korozji, w ciągłej eksploatacji - 1.550 zł. Legnica, tel. 0667/30-00-74

FIAT CINQUECENTO, 1993 r., stan db, zarejestr., opłacony - 2.100 zł. Milicz, tel. 0608/84-42-59

FIAT CINQUECENTO, 1993/94 r., 104 tys. km, 700 ccm, bordowy met., stan db, bez wypadku, ubezpieczony, ważny przegląd - 250 zł. Milicz, tel. 0664/51-07-84

FIAT CINQUECENTO, 1993/94 r., 700 ccm, benz., czerwony, 3-drzwiowy, I rejestr. w 1994 r., oryg. lakier, garażowany, opony zimowe i letnie, bez wypadku, RO + głośniki, ważne przegląd i OC, stan bdb - 1.850 zł. Złotoryja, tel. 0512/35-12-07, 0515/32-53-55

FIAT CINQUECENTO, 1994 r., 120 tys. km, 700 ccm, benz., czerwony, oryg. lakier, II właśc., nowy akumulator (gwaran.), tylne szyby uchylne, welurowa tap., przegląd i OC do 11.2009 r., garażowany, stan bdb - 2.400 zł. Wałbrzych, tel. 074/848-31-59, 0605/73-93-63

FIAT CINQUECENTO YOUNG, 1994/95 r., 100 tys. km, 900 ccm, niebieski met., RO, welurowa tap., garażowany, zadbany, techn. sprawny, ważne OC i przegląd - 3.000 zł. Rawicz, tel. 0502/45-24-23

FIAT CINQUECENTO, 1994/95 r., 98 tys. km, 704 ccm, benz., niebieski met., oryg. lakier, bez wypadku. garażowany, nowe opony, ważne OC i przegląd, kupiony w salonie, RO, zadbany, nie wymaga wkładu finans., stan idealny - 2.600 zł. Rawicz, tel. 0609/87-02-24

FIAT CINQUECENTO, 1995 r., 87 tys. km, 700 ccm, czerwony, I właśc., bez wypadku, oryg. lakier, nowy akumulator, opony w bdb stanie, ważne OC i przegląd do 10.2009 r., mało używany - 1.250 zł. Brzeg Dolny, powiat wołowski, tel. 071/319-54-90, 0604/31-72-76

FIAT CINQUECENTO, 1995 r., 700 ccm, benz., stan db. zarejestr. - 1.100 zł. Mirsk, powiat lwówecki, tel. 0607/25-15-21

FIAT CINQUECENTO, 1995 r., 700 ccm, biały, tylne szyby uchylane, stan bdb - 1.950 zł. Oleśnica, tel. 0601/41-23-29, 071/793-35-09

FIAT CINQUECENTO, 1995 r., 900 ccm, zielony, zarejestr., stan bdb - 3.250 zł. Oleśnica, tel. 0601/41-23-29, 071/793-35-09 YG9AAKHC

FIAT CINQUECENTO, 1995 r., 96 tys. km, 700 ccm, czerwony, właśc. (niepalący), garażowany, II właśc., po wymianie gaźnika, pompki paliwowej, filtrów, bez wypadku, zadbany, ważne OC 11.2009 r. i przegląd 08.2009 r., kpl. opon letnich - 2.800 zł. Czernlec, powiat lubiński, tel. 0721/11-71-41

FIAT CINQUECENTO SX, 1995 r., 150 tys. km, 900 ccm, benz., czarny, ważne OC, po wymianie oleju, opony zimowe, kubełk. fotele, 5-bieg., oryg. lakier, RO - 1.800 zł. Świdnica, tel. 0723/38-36-37

FIAT CINQUECENTO, 1995 r., 700 ccm, benz., inst. gaz., zielony met., ważne przegląd i OC, stan bdb - 1.750 zł. Jelenia Góra, tel. 0727/22-79-17

FIAT CINQUECENTO, 1995/96 r., 60 tys. km, 700 ccm, czarny, bez wypadku, oryginalny lakier, RM, nowe opony (4), nowy układ wydechowy, olej, po wymianie silnika, zadbany, ważny przegląd i OC - 1.790 zł. Świdnica, tel. 0605/63-76-13 po godz. 12

FIAT CINQUECENTO, 1995/96 r., 102 tys. km, 700 ccm, benz., niebieski, oryg. lakier, II właśc., szyberdach. Mul-T-Lock, RO, tylne szyby uchylne, ukł. hamulcowy i kierowniczy po rem., przegląd i OC do grudnia 2009 r., stan bdb - 2.600 zł. Wałbrzych, tel. 074/848-31-59, 0605/73-93-63

FIAT CINQUECENTO VAN, 1996 r., 900 ccm, czerwony, po wymianie oleju, nowe świece i tłumiki, stan techn db, 2-osobowy - 1.750 zł. Tel. 0504/54-03-68

FIAT CINQUECENTO VAN, 1996 r., 113 tys. km, 900 ccm, biały, 2-osobowy, c. zamek, alarm + pilot, stan bdb - 2.300 zł. Wrocław, tel. 0793/77-88-50

FIAT CINQUECENTO, 1996 r., 124 tys. km, 900 ccm, granatowy, garażowany, kpl. opon letnich i zimowych, kupiony w salonie - 2.500 zł. Kobylin, powiat krotoszyński, tel. 065/548-23-00

FIAT CINQUECENTO, 1996 r., 700 ccm, zarejestr. - 1.400 zł. Cieplowody, powiat ząbkowicki, tel. 0500/22-93-43

FIAT CINQUECENTO, 1996 r., 97 tys. km, stan db, kpl. kół zim., II właśc., z salonu - 2.600 zł. Głogówek, tel. 0607/87-85-19

FIAT CINQUECENTO, 1996 r., 700 ccm, złoty met., alufelgi, alarm + pilot, zderzaki w kol. nadwozia, ważne przegląd i OC - 2.700 zł. Jelenia Góra, tel. 0603/83-61-96

FIAT CINQUECENTO, 1996 r., 85 tys. km, 700 ccm, srebrny met., stan techn. bdb, bez korozji, bez wypadku, RO, ważne przegląd i OC, tylne szyby uchylne - 2.300 zł. Środa Śląska, tel. 0698/42-12-08

FIAT CINQUECENTO, 1996 r., 700 ccm, benz., ważne przegląd i OC, zadbany, stan db - 2.200 zł. Świdnica, tel. 0693/54-16-25

FIAT CINQUECENTO YOUNG, 1996/97 r., 98 tys. km, 700 ccm, granatowy, RO, uchylne szyby tylne, garażowany, zadbany, techn. sprawny, ważne opłaty - 2.500 zł. Rawicz, tel. 0502/45-24-23

FIAT CINQUECENTO, 1996/97 r., 79 tys. km, 700 ccm, czerwony, bez wypadku, ładny lakier, oryg.. orug. blacharka, RM, tylne szyby uchylane, pokrowce, przegląd i OC do 06.2009 r. - 2.500 zł. Świdnica, tel. 0605/63-76-13

FIAT CINQUECENTO, 1996/97 r., 104 tys. km, 700 ccm, benz., czarny, RO, ważne przegląd i OC - 2.400 zł. Boguszyce, powiat oleśnicki, tel. 0506/55-35-85

FIAT CINQUECENTO, 1996/97 r., 86 tys. km, 700 ccm, benz., biały, II właśc., oryg. lakier, immob., tylne szyby uchylne, nowy akumulator (gwaran.) i opony, przegląd i OC do 12.2009 r., garażowany, stan bdb - 2.700 zł. Wałbrzych, tel. 074/848-31-59, 0605/73-93-63

FIAT CINQUECENTO, 1997 r., 130 tys. km, 700 ccm, czerwony met., stan bdb, RO, zarejestr. - 3.200 zł. Góra, tel. 0608/78-13-66

FIAT CINQUECENTO, 1997 r., 91 tys. km, 704 ccm, srebrny met., stan bdb, świeżo po przeglądzie, ważne OC, tylne szyby uchylane, RO - 2.800 zł. Rawicz, tel. 0501/18-61-24

FIAT CINQUECENTO VAN, 1997 r., 65 tys. km, 704 ccm, biały, stan techn. idealny, oryg. lakier, I właśc. garażowany, przegląd do 12.2009 r. - 2.500 zł. Wałbrzych, tel. 074/844-27-80, 0886/26-15-38

FIAT CINQUECENTO, 1997 r., 70 tys. km, 700 ccm, benz., czerwony, w ciągłej eksploat., stan techn. bdb, RO, ważne OC i przegląd - 1.800 zł. Wrocław, tel. 0791/13-69-48

FIAT CINQUECENTO, 1998 r., 58 tys. km, 704 ccm, czerwony, stan techn. idealny, I właśc., garażowany, przegląd do 12.2009 r., nieeksploat. w zimie - 3.500 zł. Wałbrzych, tel. 074/844-27-80, 0886/26-15-38

FIAT CINQUECENTO YOUNG, 1998 r., 900 ccm, benz., perłowobiały, bez wypadku, I właśc., oznakowany, zagłówki, RO, pokrowce, nowe opony, kołpaki, stan bdb - 3.350 zł lub zamienię. Kamienica, powiat nyski, tel. 0723/30-58-59, 0782/62-35-08

FIAT CINQUECENTO, 1999 r., 900 ccm, benz., czerwony, bezwypadkowy, garażowany, kupiony w salonie. I właśc., bez korozji, do małych poprawek lakiem - 3.300 zł. Lubin, tel. 076/840-88-36, 0606/65-27-39

FIAT COUPE, 1994 r., 193 tys. km, 2000 ccm, turbo D, sprow. - 7.000 zł. Wrocław, tel. 0662/75-55-24

FIAT COUPE, 1994 r., 131 tys. km, 2000 ccm, benz., żółty, wspom. kierownicy, c. zamek, el. lusterka i szyby, alufelgi, skórzana tap., klimat., karta pojazdu, kpl. dokumentacja, w kraju od 2004 r., ważne przegląd i OC, lekko stuka panewka, stan db - 6.700 zł lub zamienię. Wrocław, tel. 0885/86-95-22, 0887/94-34-92

FIAT COUPE, 1995 r., 2000 ccm, 16V, czarny metalik, klimatyzacja, skórzana tapicerka, alufelgi, RO, ABS, el. szyby, el. lusterka, centr. zamek, stan idealny - 8.300 zł lub zamienię. Środa Śląska, tel. 0693/16-46-94, 0728/87-24-52

FIAT COUPE, 1998/99 r., 1800 ccm, benz., 16V, grafitowy met., klimat., ABS, 2 airbagi, wspom. kierownicy, el. szyby, el. lusterka, el. reg. reflektory, c. zamek, alufelgi, nowe opony, zadbany - 11.800 zł. Złotoryja, tel. 0667/44-63-71

FIAT CROMA, 1991 r., 2000 ccm, platynowy met., inst. gazowa, ABS, c. zamek, el. szyby, el. lusterka, szyberdach, welurowa tap., hak, alufelgi, zarejestr., stan bdb - 1.100 zł. Środa Śląska, tel. 0693/16-46-94, 0728/87-24-52

FIAT CROMA, 2005 r., 75 tys. km, 1900 ccm, diesel, MultiJet, brązowy met., 150 KM, ABS, el. szyby i reg. lusterka, klimatyzacja, skórzana tapicerka, alufelgi, ASR, c. zamek, airbag, radio + CD, wspomaganie, immobilizer, kmputer, tempomat, czujnik deszczu, ESP, EDS, światła przeciwmgielne - 41.999 zł. Wrocław, tel. 071/399-16-53, 0791/77-71-92, 0792/00-41-94

FIAT CROMA, 2006 r., 100 tys. km, 1900 ccm, MultiJet, 190 KM, srebrny met., ABS, ASR, 8 airbagów, 4 el. szyby, el. lusterka, klimat., komputer, tempomat, solardach, zarejestr. - 42.900 zł. Prochowice, powiat legnicki, tel. 0667/63-13-03, 0783/47-39-30

FIAT GRANDE PUNTO, 2005 r., 158 tys. km, 1300 ccm, turbo D, 90 KM, pomarańczowy met., ABS, EBD, c. zamek, el. szyby, el. lusterka, wspom. kierownicy, 2 airbagi, klimat., RO ster. przy kierownicy, alarm + pilot, reg. kierownica, I właśc., z salonu, serwisowany, kpl. dokumentacja - 25.900 zł. Świdnica, tel. 074/853-89-92, 0509/04-97-82

FIAT GRANDE PUNTO SX, 2006/07 r., 20 tys. km, 1400 ccm, 16V, granatowy, 5-drzw., stan idealny, I właśc., kpl. dokumentacja, serwisowany, I rej. w 03.2007 r., na gwarancji, wspom. kier. City, c. zamek, ABS, RO, dziel. tylna kanapa, el. otw. szyby, el. reg. lusterka, reg. kierownica, komputer, listwy boczne, bez rys i wgnieceń - 26.500 zł. Legnica, tel. 076/852-59-46, 0609/80-60-84

FIAT GRANDE PUNTO, 2008 r., 3 tys. km, 1400 ccm, benz., 75 KM, biały, c. zamek + pilot, ABS, ESC, el. szyby, el. lusterka, komputer, halogeny, 4 airbagi, kurtyny, RO z CD ze sterowaniem w kier., reg. kierownica z funkcją City, fotele częściowo wentylowane, w kraju od 12.2009 r., sprow. - 31.800 zł lub zamienię na tańszy. Jelenia Góra, tel. 075/761-05-98, 0502/51-24-00

FOTO FIAT MAREA SEDAN, 1997 r., 148 tys. km, 1600 ccm, benz., inst. gaz., granatowy, bez wypadku, garażowany, kpl. dokumentacja, kupiony w kraju, zarejestr., alarm, alum. felgi, c. zamek na pilota, el. otw. szyby, immobilizer, pod. pow., reg. kierownica, wspom. kier., bez korozji, inst. gaz. II generacji - 7.500 zł do negocjacji. Sieniawka, powiat dzierżoniowski, tel. 0696/21-80-32 II994R4F

FIAT MAREA WEEKEND, 1999 r., 155 tys. km, 1800 ccm, benz., grafitowy, zarejestr., w kraju od 6 mies., wspom. kierownicy, klimat., 2 airbagi, el. szyby, el. lusterka, soczewkowe reflektory, ważne OC i przegląd, stan db - 7.700 zł. Bolesławiec, tel. 0603/45-29-58

FIAT MAREA KOMBI, 2000 r., 1900 ccm, jTd, srebrny, ABS, klimat., 4 airbagi, bez wypadku, kupiony i serwisowany w kraju - 9.500 zł. Wrocław, tel. 0603/07-31-02

FIAT MAREA KOMBI, 2001 r., 70 tys. km, 1800 ccm, benz., inst. gaz., szary met., c. zamek, klimat., ABS, el. szyby - 9.500 zł + opłaty. Dąbrowa Bolesławiecka, tel. 0600/71-54-40

FIAT MAREA WEEKEND, 2002 r., 1900 ccm, jTD, klimat., el. szyby, RO, relingi dach., roleta bag., homolog. na ciężarowy, stan bdb - 12.900 zł. Ziębice, powiat ząbkowicki, tel. 0502/74-52-07

FIAT MULTIPLA, 1999 r., 180 tys. km, 1600 ccm, 16V, benz., srebrny met., klimat., ABS, RO, el. szyby, wspom., 4 airbagi, 6-osobowy, c. zamek, stan bdb, zadbany - 11.900 zł + opłaty. Wrocław, tel. 0601/71-45-50

FIAT MULTIPLA, 1999/00 r., 127 tys. km, 1900 ccm, jTd, śliwkowy metalik, stan bardzo dobry, bez wypadku, oryg. lakier, I właściciel, pół roku w kraju, zarejestrowany, ABS, 6-osobowy, klimatyzacja, 4 x airbag, elektr. szyby i lusterka, elektr. fotel, alarm, opony zimowe, welur, atrakcyjny wygląd, zadbany, 105 KM, wspomaganie - 11.300 zł zamiana, raty. Olmuchów, powiat nyski, tel. 0694/62-08-79, 0694/61-95-05 K79224619

FIAT MULTIPLA, 2000/01 r., 210 tys. km, 1900 ccm, jTd, morski met., 5-drzw., 6-osobowy, c. zamek, ABS, wspom. kierownicy, el. szyby, el. lusterka, airbagi, klimat., reg. kierownica, RO, hak, immob., alufelgi, ks. serwisowa, stan idealny - 14.100 zł + opłaty. Kłodzko, tel. 0725/45-66-41

FOTO FIAT MULTIPLA, 2002 r., 173 tys. km, 1900 ccm, jTd, granatowy metalik, c. zamek, ABS, wspom. kierownicy, el. szyby, el. lusterka, 2 airbagi, klimat., reg. kierownica, sprowadzony z Włoch, stan bdb, zarejestrowany w kraju, 7-osobowy, www.italcar.com.pl - 21.500 zł, możliwe raty. Wrocław, tel. 0660/18-40-35, 071/793-88-13 www.italcar.autogielda.pl K38885668

FIAT MULTIPLA, 2002 r., 1900 ccm, jTd, 6-osobowy, ABS, Webasto, klimat., alufelgi - 19.500 zł. Opole, tel. 077/469-25-61

FIAT PALIO WEEKEND, 1998 r., 1400 ccm, benz., niebieski, stan db - 4.500 zł. Pawłów, powiat brzeski, tel. 0513/27-71-57

FIAT PALIO KOMBI, 1999 r., 120 tys. km, 1600 ccm, benzyna, biały, centr. zamek, el. 4 szyby i lusterka, stan bdb, serwisowany, właśc. niepalący, wspom. kierownicy, stan bardzo dobry - 7.500 zł. Chojnów, powiat legnicki, tel. 076/818-89-18, 0605/65-61-99 II9EHRYA

FIAT PALIO WEEKEND, 1999 r., 1600 ccm, benz., inst. gazowa, wiśniowy met., bez wypadku, c. zamek, wspom. kierownicy, 2 airbagi, RO + głośniki, butla gazu w miejscu koła zapasow., RO + głośniki, immob., nowe opony, roleta bag., relingi dach., stan bdb - 6.200 zł lub zamienię. Kamienica, powiat nyski, tel. 0723/30-58-59, 0782/62-35-08

FOTO FIAT PALIO hatchback, 2000 r., 97 tys. km, 1200 ccm, benzyna, granatowy, sprowadzony z Włoch, po opłatach celno-skarbowych, jedyny 5-drzwiowy, klimatyzacja, el. szyby, c. zamek, RO, wspom. kier., immobilizer, www.italcar.com.pl - 6.900 zł, możliwe raty. Wrocław, tel. 0660/18-40-35, 071/793-88-13 www.italcar.autogielda.pl K79222729

FIAT PALIO WEEKEND, 2000 r., 1200 ccm, czerwony, I właśc., przyciemn. szyby - 5.900 zł. Starczówek, powiat ząbkowicki, tel. 0785/69-30-95 Y00020559

FIAT PALIO WEEKEND, 2001 r., 170 tys. km, 1200 ccm, benz., inst. gaz., biały, immob., radio, airbag kierowcy, zarejestr. jako ciężarowy, faktura - marża - 7.600 zł. Wrocław, tel. 0603/99-98-77

FIAT PALIO WEEKEND, 2001 r., 1200 ccm, benz., inst. gaz., stan bdb, 5-drzwiowy, ważne przegląd i OC - 8 600 zł. Świdnica, tel. 0692/30-06-77, 074/853-06-21

FIAT PANDA VAN, 2003/04 r., 1100 ccm, benzyna, inst. gaz., czerwony, I właściciel, 2-osobowy, centralny zamek, alarm, stan b. dobry, faktura VAT - 8.900 zł + VAT. Bukowice, tel. 071/359-11-51, 0603/09-23-15 K79227709

FOTO FIAT PANDA, 2004 r., 53 tys. km, 1100 ccm, benzyna, czerwony, bez wypadku, garażowany, immobilizer, kupiony w kraju, 1 pod. pow., serwisowany, I właściciel, stan bdb - 14.900 zł. Kamienna Góra, tel. 0604/40-47-11, 0601/85-15-55 www.leks-car.autogielda.pl K79229219

FIAT PANDA, 2004 r., 55 tys. km, 1200 ccm, benz., czerwony, I właśc., bez wypadku, el. szyby, c. zamek, nowe opony, 2 kpl. opon - 14 900 zł lub zamienię. Wałbrzych, tel. 074/666-77-16, 0503/07-91-94

FIAT PANDA DYNAMIC, 2004 r., 1200 ccm, benz., inst. gaz., cytrynowy, kupiony w salonie, I właśc., kpl. dokumentacja, wspom. kierownicy, ABS, 2 airbagi, c. zamek, el. szyby, komputer pokładowy, zderzaki i lust. w kol. nadwozia, relingi, RO z CD, bez wypadku, stan bdb - 15.800 zł lub zamienię. Legnica, tel. 0601/26-07-97, 0601/26-07-83

FIAT PANDA, 2004/05 r., 120 tys. km, 1200 ccm, benz., inst. gaz., srebrny met., el. szyby, 2 airbagi, ABS, wspom. kierownicy, z salonu, II właśc., stan db - 11.300 zł. Grodków, powiat brzeski, tel. 0501/20-42-75 Q00020819

FIAT PANDA DYNAMIC, 2004/05 r., 90 tys. km, 1245 ccm, benz., srebrny metalik, kupiony w salonie, c. zamek, wspomaganie z funkcją „City", ABS, alarm, el. szyby, airbag, butla gazu w miejscu koła zapasow., zderzaki i lusterka w kolorze nadwozia, RO, zadbany, nowe paski, oleje, garażowany, oszczędny, stan bdb - 14.600 zł lub zamienię. Kłodzko, tel. 074/868-45-51, 0603/74-62-58

FIAT PUNTO SKŁADAK, 1993/97 r., 1200 ccm, benz., niebieski met., el. szyby, c. zamek, reg. kierownica, RO, tylne szyby uchylne, dużo nowych części, do małych poprawek lakiern., ważne przegląd i OC - 3.400 zł. Księginice, powiat legnicki, tel. 0693/38-96-71

FIAT PUNTO, 1994 r., 160 tys. km, 1200 ccm, benz., zielony met., 3-drzwiowy, wspom. kierownicy, c. zamek, ABS, el. szyby, airbag, zarejestr., sprow. ze Szwajcarii, ks. serwisowa - 5.600 zł. Świdnica, tel. 0605/29-34-36

FIAT PUNTO, 1995 r., 156 tys. km, 1100 ccm, benz., czerwony, 3-drzwiowy, zadbany, 2 airbagi, uchylane tylne szyby, atrakcyjne wnętrze, zużycie paliwa 5,5 l/100 km, karta pojazdu, zarejestrowany, ubezpieczony - 5.100 zł. Kłodzko, tel. 0609/04-24-21

FIAT PUNTO, 1995 r., 112 tys. km, 1100 ccm, benz., czerwony, 3-drzwiowy, 2 airbagi, zadbany, ks. serwisowa - 2.800 zł + opłaty. Wrocław, tel. 0500/25-40-60

FIAT PUNTO, 1995 r., 150 tys. km, 1700 ccm, turbo D, niebieski, wspom. kierownicy, hak - 6.200 zł. Zielona Góra, tel. 0664/09-16-42

FIAT PUNTO CABRIO, 1995 r., 1600 ccm, benz., czarny met., 2 airbagi, el. szyby i dach, c. zamek, ABS, alufelgi, stan bdb - 6 000 zł + opłaty. Jaworzyna Śląska, powiat świdnicki, tel. 0601/57-68-01

FIAT PUNTO, 1995 r., 1100 ccm, zielony met., I rej. 03.1996 r., 5-drzwiowy, stan techn. bdb, c. zamek, el. szyby, airbag - 5.200 zł. Wrocław, tel. 071/315-13-47, 0662/03-44-06

FIAT PUNTO, 1995/96 r., 160 tys. km, 1100 ccm, benz., wrzosowy met., 2 airbagi, immobilizer, RO + CD, 3-drzwiowy, 5-bieg., reg. kierownica, ważne przegląd i OC, zadbany, stan bdb - 3.900 zł. Niedźwiednik, powiat ząbkowicki, tel. 0783/69-10-61

FIAT PUNTO, 1995/96 r., 120 tys. km, 1200 ccm, benz., jasnozłoty met., 5-drzw., 2 airbagi, zarejestr., el. szyby i lusterka, szyberdach, RO, zadbany, bez wypadku, zderzaki i lust. w kol. nadwozia, atrakc. wygląd, stan bdb - 6.150 zł. Boguszów-Gorce, powiat wałbrzyski, tel. 074/844-87-29, 0606/34-00-17

FIAT PUNTO, 1996 r., 102 tys. km, 1200 ccm, biały, techn. sprawny, ważne przegląd i OC - 4.300 zł. Kromnów, powiat jeleniogórski, tel. 0609/85-25-10

FIAT PUNTO, 1996 r., 180 tys. km, 1100 ccm, kat., jasnozielony, stan techn. bdb, po wymianie sprzęgła, hamulców i amortyzatorów, Tiptronic, w ciągłej eksploat., ekonomiczny - 4.900 zł. Wrocław, tel. 0697/78-75-97

FIAT PUNTO, 1996 r., 167 tys. km, 1698 ccm, turbo D, czerwony, 3-drzw., kierowca niepalący, kpl. dokumentacja i właściciel w kraju, sprowadzony, zarejestr., immobilizer, 2 pod. pow., wspom. kier., do drobnych poprawek blacharskich, tani w eksploatacji, ekonomiczny, przegląd do 07.2009 r., OC do 08.2009 r. - 5.800 zł do neg. Wrocław, tel. 0603/06-96-03 po 17 II9EEP97

FIAT PUNTO, 1996 r., 1100 ccm, benz., ciemnoniebieski met., 3-drzwiowy, ważne przegląd i OC, zadbany, stan db - 4.000 zł. Świdnica, tel. 0693/54-16-25

FIAT PUNTO SX, 1996/97 r., 140 tys. km, 1200 ccm, wtrysk, biały, zarejestr., bez wypadku, c. zamek, alarm + pilot, el. szyby, welurowa tap., tylne szyby uchylane, halogeny, immob., Mul-T-Lock, RO, stan idealny - 5.500 zł. Nysa, tel. 077/420-50-81, 0513/09-70-51

FIAT PUNTO SX, 1997 r., 160 tys. km, 1200 ccm, benz., niebieski met., 5-drzw., 5-bieg., c. zamek, szyberdach, el. szyby, 2 airbagi, zadbany, bez wypadku, garażowany, I właśc., ważne OC i przegląd ważne do 09.2009 r., nowe amortyzatory - 6.400 zł. Kamienica, powiat nyski, tel. 077/431-68-35, 0601/69-64-29

FIAT PUNTO, 1997/98 r., 1100 ccm, benz., czerwony, 5-drzw., garażowany, kierowca niepalący, kpl. dokumentacja, kupiony w kraju, serwisowany, zarejestr., alarm, c. zamek, el. otw. szyby, reg. kierownica, bardzo zadbany, stan idealny - 6.900 zł do negocjacji. Świdnica, tel. 0603/54-05-97 II9CHMR9

FIAT PUNTO, 1997/98 r., 1200 ccm, benz., inst. gaz., srebrny met., c. zamek, 2 airbagi - 5.800 zł. Wrocław, tel. 071/315-13-47, 0662/03-44-06

FIAT PUNTO, 1998 r., 1100 ccm, czerwony, 5-drzwiowy, c. zamek, el. szyby, zarejestr., stan bdb - 5.700 zł lub zamienię. Złoty Stok, powiat ząbkowicki, tel. 0505/14-95-93

FIAT PUNTO, 1998 r., 1100 ccm, benz., zielony met., 5-drzw., zarejestr., II właśc., ekonomiczny, RO, stan bdb - 4.350 zł. Boguszów-Gorce, powiat wałbrzyski, tel. 074/844-87-29, 0606/34-00-17

FIAT PUNTO, 1998 r., 86 tys. km, 1250 ccm, benz., kupiony w kraju, I właśc., ks. serwisowa, garażowany, serwisowany, c. zamek, immob., el. szyby, RO, kpl. kół zim. - 8.700 zł. Opole, tel. 077/441-15-55, 0600/01-23-90

FIAT PUNTO, 1998 r., 150 tys. km, 1100 ccm, bordowy met. - 5.300 zł + opłaty. Ścinawa, powiat lubiński, tel. 0668/31-43-44

FIAT PUNTO, 1998/99 r., 93 tys. km, 1100 ccm, zielony, kupiony w salonie, bez wypadku, RO + CD, kpl. opon, zadbany - 5.800 zł. Strzelin, tel. 0608/40-49-78

FIAT PUNTO, 1998/99 r., 112 tys. km, 1100 ccm, benz., zielony met., zarejestr. w kraju, kupiony w salonie, kpl. dokumentacja, 5-drzwiowy, 5-bieg., el. otw. szyby, c. zamek, oryg. lakier, bez wypadku, zadbany, stan techn. bdb - 7.400 zł lub zamienię. Wrocław, tel. 071/791-42-15, 0603/77-90-48

SKUP AUT
NAJWYŻSZE CENY
LUBIN, tel. 0-604 77 39 65
OR064174

FIAT PUNTO, 1999 r., 68 tys. km, 1100 ccm, benz., zielony met., 2 airbagi, ABS, welurowa tap., tylne szyby uchylne, oryg. przebieg, ks. serwisowa, I właśc., zadbany, bez wypadku i korozji, zarejestr., zadbany, stan bdb - 7.700 zł. Szczytna, powiat kłodzki, tel. 0604/51-79-70

FIAT PUNTO SX, 1999 r., 53 tys. km, 1100 ccm, benz., niebieski met., kupiony w salonie w Polsce, zarejestrowany, poduszka pow., el. szyby, radiomagnetofon, tylne szyby uchylane, oryg. lakier, bez wypadku - 7.600 zł. Wrocław, tel. 071/345-77-02, 0500/13-52-44

FIAT PUNTO II, 1999/00 r., 88 tys. km, 1250 ccm, benz., grafitowy met., 4-drzw., kupiony w salonie w kraju, wspom. kier. z funkcją City, 2 pod. pow., el. otw. szyby, ks. serwisowa, stan idealny - 10.950 zł lub zamienię na tańszy. Kłodzko, tel. 0507/11-18-12

FOTO FIAT PUNTO II, 2000 r., 120 tys. km, 1200 ccm, benz., zielony metalik, 5-drzw., bez wypadku, kpl. dokumentacja, kupiony w kraju, zarejestr., c. zamek, el. otw. szyby (2), immobilizer, komputer pokł., pod. pow., wspom. kier. z funkcją City, drugi właściciel, nowy przegląd, stan b. dobry, zadbany - 8.400 zł. Legnica, tel. 0888/03-24-91 II9CRAAE

FIAT PUNTO II, 2000 r., 1200 ccm, benz., 5-drzwiowy, wspom. kierownicy, 2 airbagi, RO, nowy model, sprowadzony, opłacony - 7.800 zł. Lubań, tel. 0889/23-07-04, 0888/09-64-10

FIAT PUNTO II, 2000 r., 1200 ccm, czerwony, 3-drzwiowy, el. szyby, c. zamek, wspom. kierownicy, airbag, immob. - 7.200 zł + opłaty. Rawicz, tel. 0604/94-24-50

FOTO FIAT PUNTO II SX hatchback, 2000 r., 115 tys. km, 1242 ccm, benzyna, zielony metalik, 3-drzw., alarm, c. zamek, el. otw. szyby, garażowany, immobilizer, kierowca niepalący, komputer pokł., kupiony w kraju, 1 pod. pow., RO Pioneer, wspom. kier., zarejestr., pilnie - 8.500 zł do negocjacji. Strzelin, tel. 0606/61-98-11 II9A3LHF

FIAT PUNTO II, 2000 r., 195 tys. km, 1200 ccm, 8V + inst. gaz., czerwony, 3-drzw., z salonu w kraju, kpl. opon zimowych, RO Blaupunkt, wspom. kier., c. zamek, el. otw. szyby, blokada skrzyni bieg., serwisowany w ASO, ekonomiczny - 7.500 zł. Wrocław, tel. 0603/04-91-62

FIAT PUNTO II, 2000 r., 125 tys. km, 1200 ccm, czerwony, 3-drzwiowy, 4 airbagi, el. szyby, komputer, wspomaganie, el. reg. lusterka - 6.000 zł + opłaty. Prochowice, powiat legnicki, tel. 0667/67-26-11

FIAT PUNTO, 2000 r., 1200 ccm, benz., 2 airbagi, wspom. kierownicy, el. szyby, el. lusterka, klimat., alufelgi, c. zamek - 10.500 zł. Dzierżoniów, tel. 0888/48-96-42

FIAT PUNTO II SX, 2000/01 r., 1242 ccm, błękitny met., 5-drzwiowy, wspom. kierownicy (City), c. zamek, el. szyby, el. reg. reflektory, zderzaki w kol. nadwozia, po wymianie pasków, oleju, akumulatora, najbogatsza wersja wyposaż., sprow. z Włoch, I właśc. (kobieta), stan bdb - 11.900 zł. Legnica, tel. 0885/30-20-84

FIAT PUNTO II SX, 2000/01 r., 118 tys. km, 1200 ccm, benz., zielony met., z salonu w kraju, wspom. kierownicy z funkcją City, alarm, c. zamek, el. szyby, immob., airbag, komputer, RO Pioneer, 3-drzwiowy, aktualny przegląd, garażowany, stan bdb - 8 800 zł. Strzelin, tel. 0693/25-16-67

FIAT PUNTO II, 2000/01 r., 145 tys. km, 1200 ccm, benz., srebrny met., nowy akumulator, RO, opony letnie i zimowe (4 szt.), alarm, immob. - 9.700 zł. Wałbrzych, tel. 074/847-39-72

FIAT PUNTO II, 2000/01 r., 1200 ccm, benz., inst. gaz., miedziany met., II właśc., z salonu, 5-drzwiowy, wspom. kierownicy z funkcją City, el. szyby, el. lusterka, airbag, c. zamek, alarm + pilot, opony zimowe, zarejestr., ważne przegląd i OC, garażowany, zderzaki i lust. w kol. nadwozia, stan bdb - 10.500 zł. Złoty Stok, powiat ząbkowicki, tel. 0514/55-78-84

FIAT PUNTO II, 2001 r., 1200 ccm, granatowy met., 5-drzwiowy, wspom. kierownicy, el. szyby, airbag, c. zamek, koła letnie, z salonu w Polsce - 10.800 zł. Kępno, tel. 0609/18-41-42

FOTO FIAT PUNTO hatchback, 2001 r., 134 tys. km, 1200 ccm, benzyna, biały, sprowadzony z Włoch, po opłatach celno-skarbowych, stan techniczny i wizualny bdb, el. szyby, tapicerka materiałowa, airbag, immobilizer, c. zamek, 3-drzwiowy, www.italcar.com.pl - 9.900 zł, możliwe raty. Wrocław, tel. 0660/18-40-35, 071/793-88-13 www.italcar.autogielda.pl K37289008

FIAT PUNTO hatchback, 2001 r., 113 tys. km, 1200 ccm, bordowy metalik, 3-drzw., bez wypadku, garażowany, kierowca niepalący, serwisowany, sprowadzony, alarm, alufelgi, c. zamek, el. otw. szyby, el. reg. lusterka, immobilizer, komputer pokł., pod. pow., RO z CD, tap. welurowa, wspom. kier., opony zimowe na felgach stalowych - 11.500 zł do negocjacji. Złotoryja, tel. 0505/42-07-01 II99XHWP

FIAT PUNTO II, 2002 r., 150 tys. km, 1900 ccm, jTd, zielony met., 2 airbagi, ABS, klimat., el. szyby, el. lusterka, wspom. kierownicy z funkcją City, sprowadzony, opłacony - 11.600 zł. Lubań, tel. 0889/23-07-04, 0888/09-64-10

FIAT PUNTO, 2002 r., 1200 ccm, benz., niebieski, 3-drzwiowy, klimat., wspom. kierownicy, el. szyby, c. zamek, 2 kpl. kół (letn. i zim.), bagażnik - 13.500 zł. Dzierżoniów, tel. 0888/48-96-42

FIAT PUNTO III, 2003/04 r., 134 tys. km, 1242 ccm, benz., inst. gaz., czerwony, 2 airbagi, el. szyby, wspom. kierownicy (City), RO, c. zamek, immob., komputer, zadbany, bez wypadku, serwisowany - 13.900 zł. Wrocław, tel. 071/791-38-82, 0605/14-44-06

FIAT PUNTO III, 2004/05 r., 82 tys. km, 1200 ccm, b, czerwony, z salonu, kpl. dokumentacja, immob., oznakowany, 2 airbagi, bagażnik, zadbane wnętrze, I właściciel - 13.700 zł. Lubin, tel. 0604/11-30-87, 0600/22-43-36

FIAT PUNTO, 2005 r., 30 tys. km, 1300 ccm, MultiJet, I właśc., z salonu, serwisowany, komputer, halogeny, el. szyby, el. fotel kierowcy, wspom. kierownicy, airbagi, RO, 2 kpl. kół (letn. i zim.) - 25.000 zł. Kłodzko, tel. 0783/36-81-18

FIAT PUNTO, 2006 r., 30 tys. km, 1900 ccm, MultiJet, diesel, pomarańczowy, zadbany, pełne wyposaż. elektr., klimat., RO z CD, do rej., stan bdb - 27.000 zł. Jawor, tel. 0889/48-68-20

FIAT SEICENTO, 1998/99 r., 900 ccm, błękitny met., c. zamek, przegląd do 2010 r., bez wypadku, garażowany, kupiony w salonie w kraju, stan techn. bdb - 4.900 zł. Środa Śląska, tel. 071/317-00-41, 0605/14-28-44

FIAT SEICENTO, 1999 r., 88 tys. km, 900 ccm, benzyna, czerwony, kupiony w salonie, pierwszy właściciel, bezwypadkowy, stan b. dobry - 5 800 zł. Bukowice, tel. 071/359-11-51, 0603/09-23-15 K79227759

FIAT SEICENTO, 1999 r., 98 tys. km, 900 ccm, srebrny met., blokada skrzyni bieg., RO - 5.100 zł. Rawicz, tel. 0604/71-03-60

FIAT SEICENTO SX, 1999 r., 106 tys. km, 1100 ccm, benz., inst. gaz., niebieski, alarm + pilot, el. szyby, airbag, RO, zderzaki i lust. w kol. nadwozia, stan bdb - 6.800 zł. Grodków, powiat brzeski, tel. 0694/13-51-70

FIAT SEICENTO, 1999 r., 90 tys. km, 900 ccm, benz., kremowy, zadbany, el. szyby przednie, c. zamek - 4.800 zł. Jelowa, powiat opolski, tel. 0721/31-72-69

FIAT SEICENTO, 1999 r., 100 tys. km, 900 ccm, benz., kat., czerwony, nowe opony, RO, ważny przegląd - 5.900 zł. Opole, tel. 0501/08-76-78

FIAT SEICENTO, 1999 r., 900 ccm, złoty met., zarejestr. w kraju, alarm - 4.000 zł. Ząbkowice Śląskie, tel. 0884/14-43-22

FIAT SEICENTO, 1999 r., 78 tys. km, 900 ccm, srebrny met., I właśc., z salonu - 6.200 zł. Domaszczyn, powiat wrocławski, tel. 0695/98-33-37

FIAT SEICENTO, 1999/00 r., 118 tys. km, 1100 ccm, inst. gaz., srebrny metalik, RO, airbag, el. szyby, c. zamek, alarm, blokada skrzyni bieg., II właśc., bez wypadku, bez korozji, serwis. - 6.900 zł. Strzelin, tel. 071/394-40-07, 0698/62-34-92

FIAT SEICENTO SX, 1999/00 r., 130 tys. km, 900 ccm, benz., bordowy met., I właśc., kupiony w salonie, immob., Mul-T-Lock, piast. nadkola, tylne szyby uchylne, 2 nowe opony, garażowany, dzielona tylna kanapa, stan idealny - 7.400 zł. Nysa, tel. 077/420-50-81, 0513/09-70-51

FIAT SEICENTO VAN, 2000 r., 900 ccm, biały, zarejestr., ważne przegląd i OC, stan idealny - 3.700 zł. Wrocław, tel. 0501/42-91-89, 0783/02-57-41

FIAT SEICENTO, 2000 r., 900 ccm, błękitny met., I właśc. (niepalący), z salonu w kraju, airbag, bez wypadku, oryg. lakier, stan techn. i wizualny bdb, ważne OC i przegląd, zadbane wnętrze - 6.300 zł. Wrocław, tel. 0661/27-11-73, 0693/44-86-35

KUPIĘ AUTA
CAŁE - USZKODZONE
071/793 35 09
0 601 412 329
OR082787

FIAT SEICENTO, 2000 r., 120 tys. km, 1100 ccm, benz., inst. gaz., czerwony, 3-drzw., 5-bieg., el. reg. reflektory, 4 nowe opony, zderzaki w kol. nadwozia, zarejestr. - 5.650 zł. Kłodzko, tel. 0511/67-68-76

FIAT SEICENTO basis, 2000 r., 123 tys. km, 1100 ccm, czerwony, e. reg. reflektory, 5-bieg., zderzaki w kolorze nadwozia, 4 nowe opony, ważne przegląd do 12.2009 r. i OC, zarejestr. - 5.800 zł. Kłodzko, tel. 0516/57-20-00

FIAT SEICENTO, 2000 r., 100 tys. km, 900 ccm, bordowy met., immob., alarm + pilot, c. zamek, el. szyby, I właśc., z salonu, bez wypadku, stan idealny - 6.800 zł. Paczków, powiat nyski, tel. 0609/06-91-38, 0604/94-51-32

FIAT SEICENTO, 2000 r., 99 tys. km, 1100 ccm, benz., błękitny met., 2 airbagi, wspom. kierownicy, c. zamek, el. szyby, szyberdach, RO, stan idealny - 6.500 zł + opłaty. Syców, tel. 062/785-29-14, 0607/30-88-08

FIAT SEICENTO YOUNG, 2000 r., 146 tys. km, 900 ccm, biały, centr. zamek + pilot, alarm, RO, aktualny przegląd i OC, stan b. dobry - 4.800 zł lub zamienię. Wrocław, tel. 0693/43-33-01

FIAT SEICENTO, 2001 r., 900 ccm, miedziany met., kupiony w salonie, zadbane wnętrze, konsola, RM, malenałowa tap., tylne szyby uchylne, zderzaki i lusterka w kolorze nadwozia, nowe opony, garażowany, stan bdb - 6.200 zł lub zamienię. Złoty Stok, powiat ząbkowicki, tel. 0600/94-24-15

FIAT SEICENTO, 2001 r., 65 tys. km, 900 ccm, inst. gaz., morski met., kupiony w salonie, butla gazu w miejscu koła zapasow., garażowany, RO, mało używany, właśc. niepalący, b. ekonomiczny, zadbany, stan idealny - 7.900 zł lub zam. na większy. Złoty Stok, powiat ząbkowicki, tel. 0606/75-38-29

FIAT SEICENTO, 2001 r., 72 tys. km, 900 ccm, zielony, kpl. dokumentacja, I właśc., garażowany, serwisowany, tylne szyby uchylne, zderzaki w kol. nadwozia, RO, 2 kpl. kół (letn. i zim.), zadbany, el. reg. reflektory, dziel. tylna kanapa, stan bdb - 7.500 zł. Legnica, tel. 076/852-59-46, 0609/80-60-84

FIAT SEICENTO, 2001 r., 115 tys. km, 1100 ccm, benz., inst. gaz., biały, 2 kpl. opon, stan db, blokada skrzyni bieg. - 6.000 zł. Ostrów Wlkp. Tel. 0604/10-13-99

FIAT SEICENTO VAN, 2001 r., 170 tys. km, 1100 ccm, benz., inst. gaz., czerwony, 2-osobowy, zarejestr. jako cięż.-uniwersalny, ład. 5.5 kg, przegroda celna - 5.000 zł. Wrocław, tel. 0500/77-03-33

FIAT SEICENTO, 2002 r., benz., inst. gaz., czerwony, opony zimowe, RO + głośniki, ważne OC i przegląd, inst. gaz. z sekwencyjnym wtryskiem - 3.500 zł. Kłodzko, tel. 0513/24-58-01

FIAT SEICENTO VAN, 2002 r., 124 tys. km, 1100 ccm, benz., inst. gaz., niebieski, RO, opony zimowe i letnie - 4.800 zł. Żórawina, powiat wrocławski, tel. 0785/04-36-54

FIAT SEICENTO FUN, 2002/03 r., 90 tys. km, 1100 ccm, benz., granatowy, I właśc., kpl. dokumentacja, serwisowany, zarejestr., dziel. tylna kanapa, immob., el. reg. reflektory, pasy bezwładnościowe, stan bdb - 7 400 zł. Legnica, tel. 076/852-59-46, 0609/80-60-84

FIAT SEICENTO, 2002/03 r., 70 tys. km, 900 ccm, czerwony, kupiony w salonie, I właściciel, opony zimowe, RO + CD, nadkola plastikowe, airbag, zadbany - 7.800 zł. Strzelin, tel. 0608/40-49-78

FIAT SEICENTO, 2003 r., 63 tys. km, 1100 ccm, benz., niebieski, immobilizer, po wymianie paska rozrządu, pompy wodnej, nowy akumulator, RO - 8.000 zł. Chojnów, tel. 0509/12-43-23 II9EHX7L

FIAT SEICENTO ACTUAL, 2003 r., 57 tys. km, 1100 ccm, benz., bordowy metalik, dodatkowo komplet opon zimowych, zadbany, I właśc., bez wypadku - 8.000 zł. Chwałowice, powiat oławski, tel. 071/318-28-54, 0603/63-04-11

FIAT SEICENTO, 2004 r., 22 tys. km, 1100 ccm, benz., czerwony, 3-drzwiowy, 5-bieg., z salonu w kraju - 10.900 zł. Jawor, tel. 0695/18-34-95

FIAT SEICENTO VAN, 2004 r., 1100 ccm - 8.000 zł. Wrocław, tel. 0501/09-61-32

FIAT SEICENTO, 2007 r., 4 tys. km, 1100 ccm, czarny, wspom. kierownicy, immob., 2 airbagi, opłacony, zarejestr. - 15.300 zł. Góra, tel. 0608/78-13-66

FIAT SIENA HL SEDAN, 1997 r., 1600 ccm, 16V, inst. gaz., czerwony, alarm, c. zamek, el. otw. szyby, immobilizer, 1 pod. pow., szyberdach, tap. welurowa, wspom. kier., zarejestr., reg. kier., halogeny, butla gazu w miejscu koła zapasow., opony zimowe - 5.900 zł. Świdnica, tel. 0515/07-69-30 www.bestcar.autogielda.pl K79225049

FIAT SIENA, 1997 r., 1400 ccm, benz., inst. gaz., czerwony, el. szyby, c. zamek, zadbany, do małych poprawek lakiern. - 4.500 zł. Radwanice, tel. 071/789-18-31

FIAT SIENA, 1998 r., 120 tys. km, 1400 ccm, benz., czerwony, I właśc., bez wypadku, zarejestr., ubezpieczony, kpl. kół zim. - 5.700 zł. Legnica, tel. 0605/85-50-52

FIAT SIENA, 1998 r., 1600 ccm, biały, stan bdb, zadbane wnętrze - 3.800 zł. Kobierzyce, powiat wrocławski, tel. 0693/49-83-26

FIAT SIENA SEDAN, 1998/99 r., 140 tys. km, 1400 ccm, benzyna, inst. gaz., zielony metalik, butla gazu w miejscu koła zapas., przegląd i OC do 02.2010 r., pełna dokumentacja, immobilizer, blokada skrzyni biegów, zadbany, garażowany, stan bdb - 5.800 zł. Ziębice, tel. 0783/69-10-61 K79224279

FIAT SIENA, 1999/00 r., 118 tys. km, 1600 ccm, 16V, 103 KM, niebieski, z salonu w kraju, wspomaganie, centralny zamek, Mul-T-Lock, el. szyby i reg. reflektory, RM, welurowa tapicerka, zderzaki w kolorze nadwozia, halogeny, garażowany, bez korozji, zadbany, nie wymaga wkładu finansowego - 7.900 zł lub zamienię. Paczków, powiat nyski, tel. 0519/13-35-50, 0888/26-28-14

FIAT STILO, 2001 r., 130 tys. km, 1900 ccm, jTd, 115 KM, srebrny met., klimat., c. zamek, alufelgi, ABS, ASR, 8 airbagów, 5-drzwiowy, 4 el. szyby, wspom. kierownicy z funkcją City, udokum. przebieg - 16.500 zł. Kłodzko, tel. 0603/11-61-66

FIAT STILO ABARTH, 2001/02 r., 158 tys. km, 1900 ccm, jTd, 115 KM, żółty, ks. serwisowa, 6 airbagów, ABS, ESP, pełne wyposaż. elektr., komputer, alufelgi, RO z CD, 2 podłokietniki, alarm, c. zamek, wspom., atrakc. wygląd, oszczędny, sprow. z Niemiec - 20.000 zł + opłaty. Kłodzko, tel. 0691/31-07-74

FIAT STILO, 2001/02 r., 168 tys. km, 1800 ccm, jTd, szary met., 5-drzw., klimatronic, 6 airbagów, el. szyby i lusterka, c. zamek, ABS, ASR, wspomaganie kier., alufelgi, welurowa tap. w kolorze granatowym, sprowadzony z Niemiec - 9.900 zł. Kłodzko, tel. 0605/56-03-53

FIAT STILO SPORTING, 2002 r., 65 tys. km, 1200 ccm, 16V, srebrny met., ABS, ASR, EBD, wspom. kierownicy 2-strefowe, klimat., alufelgi, 6-bieg. - 18.900 zł. Lwówek Śląski, tel. 0609/28-17-13

FIAT STILO MS DESIGN HATCHBACK, 2002 r., 96 tys. km, 1910 ccm, jTd, srebrny metalik, 85 kW, stan dobry, do małych poprawek lakiern. na tylnym lewym błotniku, bez wypadku, c. zamek, immob., ABS, alarm, wspom., alufelgi 17", el. szyby, el. lusterka, airbag, RO+CD, 3-drzwiowy, bez wypadku, lakier. zderzaki i lusterka, sprowadzony z Austrii - 18.500 zł. Winów koło Opola, tel. 0696/18-88-19, 077/457-24-53 K79228579

FIAT STILO DYNAMIC, 2002 r., 135 tys. km, 1600 ccm, benz., inst. gaz., srebrny met., klimat., 6 airbagów, ABS, ASR, wspom. kierownicy z funkcją City, pełne wyposaż. elektr., nowy rozrząd, opony i hamulce, nowe cewki, w ciągłej eksploat. - 19.500 zł. Dzierżoniów, tel. 074/831-84-50, 0888/87-46-04 po godz. 16

FIAT STILO, 2002 r., 1900 ccm, jTd, 115 KM, srebrny, 5-drzwiowy, ABS, ESP, 8 airbagów, klimat., alufelgi - 21.000 zł. Głogów, tel. 0696/09-76-78

FIAT STILO Kombi, 2003 r., 1900 ccm, jTd, srebrny, zarejestrowany, koła zimowe, bagażnik, dwa uchwyty na rowery - 21.000 zł. Tel. 0506/07-26-09 S00007629

FIAT STILO, 2003 r., 1900 ccm, jTd, 115 KM, ksenony, 4 airbagi, ABS, wspom. kierownicy z funkcją City, el. lusterka, el. szyby, zarejestr., klimat. - 22.000 zł. Świdnica, tel. 0607/08-86-84

FIAT STILO KOMBI, 2004 r., 108 tys. km, 1900 ccm, jTd, granatowy met., ABS, 6 airbagów, klimatronic, el. szyby, el. lusterka, c. zamek, alufelgi, RO z CD, halogeny, ks. serwisowa, opłacony, przygotowany do rejestr. - 24.500 zł. Świdnica, tel. 0506/03-28-90, 0502/07-82-20

FOTO FIAT STILO hatchback, 2005 r., 1900 ccm, jTd, srebrny metalik, I właściciel, bez wypadku, garażowany, kpl. dokumentacja, serwisowany, klimatronic, 6 airbagów, el. 4 szyby, el. lusterka, c. zamek, immob., ABS, ESP, EBD, alarm, wspom. kierownicy, welurowa tap., podgrz. fotele, reg. kier., tempomat, komputer, 5-drzwiowy - 23.900 zł, możliwe raty lub zamienię, możliwość wystawienia faktury. Legnica, tel. 0668/84-80-75 K79218189

FIAT TEMPRA, 1991 r., 1600 ccm, benz., inst. gaz., turkusowy - 1.700 zł. Wrocław, tel. 0798/63-00-11

FIAT TEMPRA, 1991 r., 160 tys. km, 2000 ccm, 16V + inst. gaz., zielony, el. otw. szyby, el. reg. lusterka, el. szyberdach, hak, deska digital, do poprawek blach. i lakiern. - 1.500 zł. Tel. 0605/96-97-60

FIAT TEMPRA, 1991 r., 1600 ccm, niebieski met., techn. sprawny, zarejestr., OC - 1.550 zł. Zębice, powiat wrocławski, tel. 0781/61-06-03

FIAT TEMPRA KOMBI, 1992 r., 120 tys. km, 1600 ccm, benz., inst. gaz., czarny met., oryg. lakier, I właśc. w Polsce, przegląd do 2010 r., stan idealny, 4-letnia inst. gazowa, wspom. kierownicy, po wymianie zawieszenia, nie wymaga wkładu finans. - 2.700 zł. Wałbrzych, tel. 0793/14-44-28

FIAT TEMPRA, 1993 r., 176 tys. km, 1400 ccm, benz., srebrny met., wspom. kierownicy, ABS, RO, ks. serwisowa, bez korozji, stan bdb - 2.700 zł lub zamienię możliwe raty. Siedliska, powiat legnicki, tel. 0515/16-98-87

FIAT TEMPRA KOMBI, 1993 r., 173 tys. km, 1600 ccm, niebieski metalik, wspomaganie, zarejestrowany, przegląd do 2010 roku, nowe amortyzatory, sprzęgło, tarcze, klocki hamulcowe, stan bardzo dobry - 3.800 zł. Sobótka, powiat wrocławski, tel. 0696/30-62-85

FIAT TEMPRA SEDAN, 1995 r., 100 tys. km, 2000 ccm, w całości lub na części, techn. sprawny, bez wypadku, alufelgi 15", wspom. kierownicy, centr. zamek, el. szyby i lusterka, klimat., deska rozdz. Digital, ważny przegląd do 08.2009 r. i OC do 09.2009 r. - 1.500 zł. Lubin, tel. 0661/46-40-70

FIAT TIPO hatchback, 1991 r., 200 tys. km, 1400 ccm, benz., czerwony, 4-drzw., 5-bieg., zadbane wnętrze, karta pojazdu, szyberdach, ważne OC i przegląd, nie wymaga wkładu finans., stan bdb, atrakc. wygląd, w ciągłej eksploat. - 1 900 zł. Wrocław, tel. 0514/64-42-33, 0787/26-14-19

FIAT TIPO, 1992 r., 200 tys. km, 1900 ccm, turbo D, czarny, 5-drzwiowy, stan db, dobrze wyposażony - 3.500 zł. Wrocław, tel. 0667/22-61-18

FIAT TIPO, 1992 r., 1600 ccm, benz., biały, wspom. kierownicy, c. zamek, el. szyby, el. lusterka, szyberdach, 4-drzwiowy - 1.200 zł + opłaty. Szprotawa, powiat żagański, tel. 0608/55-47-49

FIAT TIPO, 1993 r., 1400 ccm, czerwony, 5-drzw., 5-bieg., alarm, ładny lakier, zadbany, nowy ukł. wydechowy, ważne OC i przegląd - 1.900 zł. Świdnica, tel. 0605/63-76-13

FIAT TIPO, 1993/96 r., 178 tys. km, 1400 ccm, benzyna, granatowy, 5-drzwiowy, ekonomizer, do wymiany przegub, aktualny przegląd i OC, stan silnika b. dobry, stan blacharki dobry - 690 zł. Chojnów, powiat legnicki, tel. 0793/57-01-13

FIAT ULYSSE, 1996 r., 186 tys. km, 1900 ccm, TDI 90 KM, srebrny met., klimat., klimatronic, 7-osobowy, welurowa tap., el. szyby i lust., c. zamek, nowe opony, zadbany, serwisowany, bez korozji, ABS, bez wypadku, RO - 11.500 zł + opłaty. Legnica, tel. 0694/73-53-85

FIAT ULYSSE, 1998 r., 189 tys. km, 2100 ccm, turbo D, szary met., airbag, c. zamek, klimatronic, el. szyby, el. lusterka, radio, 7-osobowy, alarm, welurowa tapicerka, halogeny - 15.900 zł. Kłodzko, tel. 0691/53-99-97

FIAT UNO, 1300 ccm, diesel - 1.300 zł. Wrocław, tel. 071/355-99-37

FIAT UNO, 1992 r., 120 tys. km, 1000 ccm, benz., 5-drzw., 5-bieg., ważne OC, bez korozji, ekonomiczny - 1.900 zł. Świdnica, tel. 0723/38-36-37

FIAT UNO, 1992/93 r., 1000 ccm, czerwony, bez wypadku, 5-drzwiowy, 5-bieg., ładny lakier, ważne OC i przegląd - 1.950 zł. Świdnica, powiat zielonogórski, tel. 0605/63-76-13

FIAT UNO, 1993 r., 1100 ccm, 5-bieg., 5-drzwiowy, przegląd do 02.2010 r. - 2.100 zł lub zamienię. Ostrów Wlkp. Tel. 0518/18-20-90

FIAT UNO, 1994 r., 150 tys. km, 1000 ccm, benz., niebieski, 5-drzw., 5-bieg., RO, ekonomiczny, bez korozji, alarm, garażowany, stan silnika bdb - 1.900 zł. Świdnica, tel. 0723/38-36-37

FIAT UNO, 1995 r., 1400 ccm, biały, stan db, w ciągłej eksploat. - 1.700 zł. Wrocław, tel. 0726/29-92-77

FIAT UNO, 1996 r., 107 tys. km, 1400 ccm, wiśniowy, 5-drzwiowy, oryg. lakier, I właśc., przegląd do 12.2009 r., stan techn. bdb - 2.200 zł. Wałbrzych, tel. 074/844-27-80, 0886/26-15-38

FIAT UNO, 1996/97 r., 105 tys. km, 1000 ccm, benz., niebieski met., 5-drzw., kupiony w salonie w kraju, oryg. lakier, zadbany - 3.600 zł lub zamienię. Paczków, powiat nyski, tel. 077/431-78-05, 0606/43-14-25

FIAT UNO, 1997 r., 1400 ccm, benz., bordowy met., 5-drzwiowy, stan idealny - 2 500 zł. Paczków, tel. 0791/22-97-61, 077/431-64-23

FIAT UNO, 1998 r., 148 tys. km, 1000 ccm, benz., inst. gaz. - 3.000 zł. Kalisz, tel. 062/502-21-57, 0601/84-79-36

FIAT UNO, 2001 r., 170 tys. km, 999 ccm, benz., inst. gaz., niebieski met., 5-drzw., przegląd i OC do września 2009 r., inst. gazowa wpisana w dowód rej., II właśc., zadbany, garażowany, 2 kpl. kół (letn. i zim.) w bdb stanie, z salonu - 4.400 zł. Wrocław, tel. 0601/88-59-27

FIAT UNO, 2001 r., 90 tys. km, 1000 ccm, benz., czerwony met., 5-drzwiowy, z salonu, c. zamek, stan bdb - 4.800 zł. Strzelin, tel. 0501/20-42-75 Q00020839

FIAT UNO, 2002 r., 30 tys. km, 900 ccm, benz., bordowy met., stan idealny, I właśc., 5-drzwiowy - 7.500 zł. Namysłów, tel. 0505/18-11-70

FIAT UNO, 2002/03 r., 60 tys. km, 1000 ccm, błękitny, I właśc., kupiony w salonie, 5-drzwiowy, 5-bieg., RO, serwisowany, bez wypadku, zderzaki i lusterka w kolorze nadwozia, alarm, ważne przegląd i OC do 11.2009 r., zużycie paliwa 5 l/100 km, stan bdb - 6.600 zł lub zamienię. Kłodzko, tel. 074/868-45-51, 0603/74-62-58

FORD

FORD COUGAR COUPE, 1999 r., 100 tys. km, 2500 ccm, V6, niebieski met., stan idealny, ABS, 4 airbagi, el. reg. lusterka, siedzenia, komputer pokładowy, alarm, c. zamek, wspom. kierownicy, klimatronic, alum. felgi, radio, spoiler - 12.500 zł. Poznań, tel. 0669/11-32-74

FORD ESCORT, 1981 r., 1600 ccm, benz., inst. gaz., nowe amortyzatory i układ wydechowy - 600 zł. Oława tel. 0501/36-08-82

FORD ESCORT, 1982 r., 1300 ccm, benz., inst. gaz. - 1.200 zł. Domaszczyn, tel. 071/399-86-48

FORD ESCORT, 1986 r., 120 tys. km, 1600 ccm, benz., srebrny, automatic, techn. sprawny, stan db - 750 zł. Kostrzyca, tel. 075/718-32-13, 0605/23-78-60

FORD ESCORT, 1988 r., 1400 ccm, benz., zielony met., w pełni sprawny - 1.500 zł. Wrocław, tel. 0661/87-56-54

FORD ESCORT SEDAN, 1990/91 r., 1800 ccm, czerwony, garażowany, zarejestr., ABS, RO, szyberdach, tap. welurowa, 5-biegowy, zadbany, po wymianie silnika, ważne OC - 1.350 zł. Wrocław, tel. 0513/00-59-86, 0509/93-88-72 II9EHPMY

FORD ESCORT, 1991 r., 1400 ccm, benz., niebieski, ABS, stan db, 5-drzwiowy, RO, ważne OC i przegląd - 1.700 zł. Chojnów, powiat legnicki, tel. 0693/98-59-93

FORD ESCORT, 1991 r., 1800 ccm, diesel, czerwony, 3-drzwiowy, c. zamek, hak, RO, el. reg. reflektory, bez wypadku, oryg. lakier, po rem. silnika, garażowany, stan bdb - 1.700 zł lub zamienię. Środa Śląska, tel. 0698/35-01-48

FORD ESCORT KOMBI, 1991 r., 1800 ccm, biały, z hakiem, ważny przegląd + części - 1.900 zł. Namysłów, tel. 0504/56-55-55

FORD ESCORT KOMBI, 1991 r., 1800 ccm, diesel, czerwony, c. zamek, ważne przegląd i OC - 2.100 zł. Zielona Góra, tel. 0600/39-49-83

FORD ESCORT, 1992 r., diesel, bordowy, kpl. dokumentacja, zarejestr., alarm, c. zamek, el. otw. szyby, el. reg. lusterka, immobilizer, szyberdach, tap. welurowa - 2.000 zł do negocjacji. Legnica, tel. 0798/86-28-58 II9CR99F

FORD ESCORT KOMBI, 1992 r., 1400 ccm, wtrysk, czerwony, relingi dach., ładny lakier, zadbany, c. zamek, całk. sprawny, RM, hak, ważne OC i przegląd - 2.300 zł. Świdnica, tel. 0605/63-76-13

FORD ESCORT CABRIO, 1992 r., 1400 ccm, czarny, nowy dach, alufelgi 14", ks. serwisowa, opłacony, ważne OC i przegląd, nowy akumulator - 3.200 zł. Jelenia Góra, tel. 0785/64-78-83

FORD ESCORT CL kombi, 1992 r., 160 tys. km, 1800 ccm, diesel, biały, stan db, opony zimowe, hak, nowy akumulator, hamulce i chłodnica - 3 200 zł lub zam. na VW, Opla, inne propozycje. Nadolice Małe, powiat wrocławski, tel. 071/318-96-87, 0608/06-40-93

FORD ESCORT, 1992 r., 1400 ccm, benz., czerwony, 2-drzw., szyberdach, karta pojazdu, w kraju od 2 lat - 1.500 zł. Opole, tel. 0608/41-99-11

FORD ESCORT, 1992 r., 1600 ccm, diesel, zarejestr., el. szyby, stan db - 1 700 zł. Bolesławiec, tel. 0500/54-56-85

FORD ESCORT, 1992 r., 1800 ccm, diesel, bordowy, 5-drzwiowy, wspom. kierownicy, c. zamek, szyberdach, do małych poprawek blachar.-lakiern. - 1.900 zł + opłaty. Bystrzyca Kłodzka, tel. 0661/62-60-76

FORD ESCORT, 1992 r., 1600 ccm, czerwony, 3-drzwiowy, szyberdach, c. zamek, RO, zarejestr., ubezpieczony - 1.650 zł. Jawor, tel. 0695/18-34-95

FORD ESCORT, 1992 r., diesel - 1.800 zł. Kępno, tel. 0692/23-47-14

FORD ESCORT, 1992 r., 1400 ccm, benz., bordowy, 3-drzwiowy - 350 EUR. Zgorzelec, tel. 0507/08-88-37, 0507/08-88-38

FORD ESCORT, 1993 r., 1800 ccm, czerwony, 5-drzwiowy, 5-biegowy, szyberdach, centralny zamek, el. szyby i reg. lusterka, stan silnika bardzo dobry, nie wymaga napraw - 3.400 zł. Prochowice, powiat legnicki, tel. 0724/03-39-59

FORD ESCORT SEDAN, 1993 r., 180 tys. km, 1800 ccm, TDI, zielony metalik, wspomaganie, centralny zamek, el. szyby, wymaga drobnych poprawek, ważny przegląd i OC do sierpnia - 1 700 zł. Legnica, tel. 0691/42-30-77

FORD ESCORT hatchback, 1993 r., 1800 ccm, diesel, zarejestr., stan db, 5-drzwiowy - 4 200 zł. Jawor, tel. 0781/38-92-55

FORD ESCORT, 1993 r., 1800 ccm, diesel, srebrny met., wspom. kierownicy, 5-drzwiowy, oznakowany, el. szyby, welurowa tap., c. zamek, 4 nowe opony, kołpaki, halogeny, zagłówki, stan bdb - 2.700 zł lub zamienię. Kamienica, powiat nyski, tel. 0723/30-58-59, 0782/62-35-08

FORD ESCORT KOMBI, 1993 r., 1600 ccm, benz., 16V, czerwony, wspom. kierownicy, c. zamek, szyberdach, zadbany, sprow. w całości, stan db - 1.600 zł + opłaty. Kondratów, powiat jaworski, tel. 0518/74-22-10

FORD ESCORT CABRIO, 1993 r., 1600 ccm, 16V, DOHC, fioletowy, wspom. kierownicy, el. reg. reflektory, el. lusterka, tylna i przednia szyba podgrz., alufelgi 15", sport. zawieszenie, kpl. kół zim., atrakc. wygląd - 4.000 zł lub zam. na inny. Wałbrzych, tel. 0666/02-48-36

FORD ESCORT KOMBI, 1993/94 r. 107 tys. km, 1800 ccm, Zetec, 16V, granatowy, c. zamek, airbag, nowy rozrząd i sprzęgło kpl. - 2.800 zł. Strzegom, tel. 074/649-16-38 po godz. 18, 0721/20-60-62

FORD ESCORT HATCHBACK, 1994 r., 1800 ccm, TD, biały, 5-drzw., bez wypadku, kpl. dokumentacja, zarejestr., alum. felgi, c. zamek, immobilizer, pod. pow., RO + CD, szyberdach, tap. welurowa, wspom. kier., ekonomiczny, zadbany, ważny przegląd i OC - 5.000 zł. Oleśnica, tel. 0510/66-72-76 II9EHREE

FORD ESCORT CABRIO, 1994 r., 135 tys. km, 1600 ccm, 16V, benzyna, niebieski, stan db, alufelgi, radio, airbagi - 4.500 zł. Polanica Zdrój, tel. 0887/10-47-01, 0887/06-35-31

FORD ESCORT, 1994 r., 1600 ccm, 16V, wiśniowy met., 5-drzw., sprow. w całości, wspom. kier., pod. pow., el. reg. reflektory, RO, nowe opony - 3.900 zł lub zamienię. Rawicz, tel. 0667/30-04-12

FORD ESCORT, 1994 r., 1300 ccm, biały, airbag, szyberdach, RO - 1 950 zł. Wrocław, tel. 0888/15-80-10

FORD ESCORT, 1994 r., 1600 ccm, 16V, czerwony, c. zamek, wspom. kierownicy, 2 airbagi, nowy akumulator, II właśc. w kraju, zadbany, stan bdb - 3.700 zł. Kamienna Góra, tel. 0602/81-40-75

FORD ESCORT, 1994 r., 1800 ccm, diesel, biały, silnik do remontu, do poprawek lakierniczych - 4.000 zł. Świdnica, tel. 0886/16-85-42

FORD ESCORT, 1994 r., 1800 ccm, diesel, ważne przegląd i OC, stan bdb - 1 900 zł. Wrocław, tel. 0502/35-19-15

FORD ESCORT, 1994 r., 1400 ccm, benz., zielony (butelkowy), c. zamek, szyberdach, 5-drzwiowy, wspom. kierownicy, nowy model („jajko"), stan ogólny bdb, nowy olej, końcówki drążków, ukł. ham., czysty, zadbany, garażowany, OC 12.2009 r. - 2.250 zł. Złotoryja, tel. 0600/48-24-23

FORD ESCORT GL, 1995 r., 170 tys. km, 1300 ccm, biały, stan db, airbag, nowe opony, bez korozji, opłacony, zarejestrowany - 3.200 zł. Bolesławiec, tel. 0728/28-99-23

FORD ESCORT, 1995 r., 1600 ccm, benz., inst. gaz., srebrny met., 16V, bez wypadku, garażowany, 2-letnia inst. gazowa, butla gazu w miejscu koła zapasow., RO, welurowa tap., wspom. kierownicy, listwy boczne, nadkola, kołpaki, aktualny przegląd i OC, zadbany, szyberdach, nowe klocki ham. - 2.950 zł lub zamienię. Kłodzko, tel. 0721/28-57-89

FORD ESCORT KOMBI, 1995 r., 1800 ccm, benz., granatowy, wyposażenie elektryczne, c. zamek, wspom. kierownicy, 2 airbagi - 4.300 zł + opłaty, e-mail: dziki@onet.pl. Lubań, tel. 0507/14-53-91, 0512/17-68-16, 075/724-13-04

FORD ESCORT KOMBI, 1995 r., 1600 ccm, 16V, ciemnozielony, 4-drzw., c. zamek, 2 pod. pow., szyberdach, wspom. kier., nowy model MKVII, butla gazu w miejscu koła zapasowego, dojazdówka, hak, ważny przegląd i OC - 5.600 zł do negocjacji. Wołów, tel. 0668/54-92-52 II9E9E9A

FORD ESCORT CABRIO, 1995 r., 130 tys. km, 1600 ccm, Zetec + inst. gaz., czerwony, wspom. kierownicy, kubełk. fotele, el. szyby, airbag, w kraju od 2008 r., zarejestr., stan bdb, nowy model, cena do uzgodnienia - 5 300 zł. Nysa, tel. 0669/83-56-23

FORD ESCORT, 1995 r., 1600 ccm, benz., inst. gaz., czerwony, wspom. kierownicy, 2 airbagi, el. szyby, karta pojazdu, zarejestr., butla gazu w miejscu koła zapasow. - 3.600 zł. Opole, tel. 0608/41-99-11

FORD ESCORT, 1995 r., 1800 ccm, czerwony, szyberdach, immobilizer, wspomaganie, ABS - 4.000 zł. Wrocław, tel. 0696/03-66-67

FORD ESCORT, 1995 r., 126 tys. km, 1400 ccm, benz., bordowy met., 5-drzwiowy, wspom. kierownicy, c. zamek, stan bdb - 5.400 zł. Jaworzyna Śl., powiat świdnicki, tel. 0504/44-43-89

FORD ESCORT, 1995 r., 1800 ccm, turbo D, niebieski met., karta pojazdu, wspom. kierownicy, 5-drzwiowy, 5-biegowy, c. zamek + pilot, alarm, 2 airbagi, wspom. kierownicy, el. szyby, szyberdach, kołpaki, zagłówki, 4 nowe opony, stan bdb - 3.700 zł lub zamienię. Kamienica, powiat nyski, tel. 0723/30-58-59, 0782/62-35-08

FORD ESCORT, 1995 r., 1400 ccm, RO + głośniki Pioneer - 4.000 zł. Kowary, powiat jeleniogórski, tel. 0793/03-71-23

FORD ESCORT, 1995 r., 1400 ccm, benz., kat., granatowy, 2 airbagi, c. zamek, wspom. kierownicy, hak - 4 800 zł. Legnica, tel. 0661/26-04-63

FORD ESCORT KOMBI, 1995 r., 129 tys. km, 1400 ccm, bordowy met., c. zamek, szyberdach, relingi dach., 2 airbagi, I właśc., zadbany - 1 900 zł + opłaty. Lubań, tel. 0506/72-80-72, 0511/51-25-13

FORD ESCORT CLX, 1995 r., 202 tys. km, 1600 ccm, 16V, Zetec, srebrny met., 5-drzwiowy, welurowa tap., szyberdach, drewn. wykończenia, wspom. kierownicy, kpl. opon zim., el. szyby podgrzew., przegląd do 12.2009 r. - 2.600 zł. Międzylesie, tel. 074/813-69-50

FORD ESCORT KOMBI, 1995 r., turbo D, wspom. kierownicy, c. zamek, welurowa tap., zarejestr. - 5.500 zł. Ostrożnica, powiat kędzierz.-kozielski, tel. 0500/85-14-04

FORD ESCORT, 1995 r., 224 tys. km, 1800 ccm, diesel, błękitny met., 3-drzwiowy, zarejestr., wspom. kierownicy, 2 airbagi, szyberdach, el. szyby, alufelgi - 5.490 zł. Wrocław, tel. 0661/28-46-88

FORD ESCORT, 1995 r., 1800 ccm, diesel, granatowy met., 5-drzwiowy, 5-bieg., alarm + pilot, wspom. kierownicy, 2 airbagi, RO, welurowa tap., zadbany, kołpaki, szyberdach, garażowany, karta pojazdu, ważne przegląd i OC, stan bdb - 4.400 zł. Złoty Stok, powiat ząbkowicki, tel. 0663/50-32-90

FORD ESCORT KOMBI, 1996 r., 1600 ccm, 16V, c. zamek, el. otw. szyby, wspom. kier., pod pow., RO - 4.000 zł. Tel. 077/460-21-05

FORD ESCORT KOMBI, 1996 r., 120 tys. km, 1600 ccm, benz., 16V, srebrny met., 5-drzwiowy, 2 airbagi, ABS, wspom. kierownicy, c. zamek, nowe opony, RO, ważne przegląd i OC, karta pojazdu, klimat., welurowa tap., relingi dach. - 4.900 zł lub zamienię na inny. Prochowice, powiat legnicki, tel. 0888/44-34-91

FORD ESCORT, 1996 r., 1800 ccm, diesel, granatowy metalik, c. zamek, immob., ABS, wspom., el. szyby, el. lusterka, airbag, szyberdach, welurowa tap., 5-drzwiowy, lakierowane zderzaki i lusterka, stan idealny, bez wypadku, garażowany, zarejestrowany, bez korozji - 5.900 zł zamiana, możl. raty. Rawicz, tel. 0664/41-59-03, 065/545-26-03 K79225539

FORD ESCORT GHIA, 1996 r., 1800 ccm, turbo D, biały, 2 airbagi, wspom. kierownicy, el. lusterka, el. szyberdach, c. zamek + pilot, alarm, immob. - 3.400 zł. Krosnowice, powiat kłodzki, tel. 0604/79-88-54

FORD ESCORT KOMBI Ghia, 1996 r., 150 tys. km, 1800 ccm, turbo D, śliwkowy met., bez wypadku, najbogatsza wersja wyposaż., klimat., wszystkie dodatki, kpl. dokumentacja - 7.000 zł. Opole, tel. 0600/22-10-51

FORD ESCORT hatchback, 1996 r., 1400 ccm, inst. gaz., czerwony, wspom. kierownicy, 2 airbagi. el. szyby i lusterka, ABS, SRS, RO, alufelgi, 5-drzwiowy, stan bdb - 6.900 zł lub zamienię, możliwe raty. Paczkow, powiat nyski, tel. 0664/96-11-11

FORD ESCORT. 1996 r., 1800 ccm, turbo D, granatowy, klimat., halogeny - 6.000 zł. Polkowice, tel. 0603/13-39-14

FORD ESCORT KOMBI, 1996 r., 1800 ccm, turbo D, granatowy, ważne OC i przegląd, wspom. kier., c. zamek, stan db - 4.800 zł. Wrocław, tel. 0790/68-68-50

FORD ESCORT KOMBI, 1996 r., 122 tys. km, 1400 ccm, 77 KM, granatowy met., bez wypadku, ABS, c. zamek, 2 airbagi, wspom. kierownicy, obrotomierz, RO z CD, welurowa tap., relingi dach., opony zimowe, sprow. z Niemiec - 2.900 zł + opłaty. Głuchołazy, powiat nyski, tel. 0697/45-31-32

FORD ESCORT hatchback, 1996 r., 1800 ccm, diesel, zarejestr., opłacony, 5-drzwiowy, 2 airbagi, stan db - 5.800 zł. Jawor, tel. 0781/38-92-55

FORD ESCORT KOMBI, 1996 r., 157 tys. km, 1600 ccm, benz., 16V, srebrny met., ABS, c. zamek, wspom. kierownicy, el. szyby i lust., klimat., welurowa tap., nowe opony, stan bdb - 3.950 zł + opłaty. Nowogrodziec, powiat bolesławiecki, tel. 0511/77-96-28

FOTO FORD ESCORT KOMBI, 1997 r., 148 tys. km, 1800 ccm, turbo D, srebrny met., garażowany, ., ABS, c. zamek, el. otw. szyby, immobilizer, pod. pow., RO, szyberdach, wspom. kier., po wymianie paska rozrządu przy 130 tys. km, wymienione tarcze hamulcowe, klocki i szczęki, nowa linka hamulca ręcznego, wymieniony olej i płyn chłodn. - 7.500 zł do negocjacji. Borów, powiat strzeliński, tel. 0607/28-45-14 II9EENS3

FORD ESCORT GHIA HATCHBACK, 1997 r., 130 tys. km, 1800 ccm, TDI, zielony met., 5-drzwiowy, airbag, wspom. kierownicy, klimat., el. szyby, c. zamek. białe zegary, ważne przegląd i OC - 6.200 zł. Chojnów, powiat legnicki, tel. 0691/31-82-20

FORD ESCORT KOMBI, 1997 r., 160 tys. km, 1600 ccm, 16V, benz., błękitny met., 2 airbagi, ABS, wspom. kierownicy, c. zamek, szyberdach, obrotomierz, RO, relingi dach., roleta bag., sprow., opłacony, stan idealny - 6.900 zł. Gryfów Śląski, tel. 075/781-12-09, 0600/43-68-45

FOTO FORD ESCORT hatchback, 1997 r., 80 tys. km. 1600 ccm, 16V, niebieski, bez wypadku, garażowany, kierowca niepalący, kpl. dokumentacja, sprowadzony, zarejestr., ABS, c. zamek, immobilizer, klimatyzacja, pod. pow., RO, szyberdach, tap. welurowa, wspom. kier., zadbane wnętrze, godny polecenia, ogrzewana przednia szyba - 5.500 zł. Świerzawa, powiat złotoryjski. tel. 0607/55-71-01, 0603/34-71-57 II97XLXP

FORD ESCORT hatchback, 1997 r., 110 tys. km, 1400 ccm, benz., grafitowy metalik, 5-drzw., karta pojazdu, zarejestr., wspom. kier., 2 pod. pow., ABS, el. otw. szyby, el. reg. lusterka, tap. welurowa, alarm + pilot, garażowany, nowe opony, stan bdb - 5.600 zł lub zamienię. Złoty Stok, powiat ząbkowicki, tel. 0600/94-24-15

FORD ESCORT KOMBI, 1997 r., 175 tys. km, 1600 ccm, 16V, czerwony, alufelgi, nowe opony, serwisowany, opony zimowe, roleta, ks. serwisowa, opłacony, ważny przegląd, bez korozji, relingi dach. - 6 600 zł. Chojnów, powiat legnicki, tel. 0793/93-77-41

FORD ESCORT hatchback, 1997 r., 80 tys. km, 1800 ccm, 16V, niebieski, bez wypadku, garażowany, kierowca niepalący, kpl. dokumentacja, sprowadzony, zarejestr., ABS, c. zamek, immobilizer, klimatyzacja, pod. pow., RO, szyberdach, tap. welurowa, wspom. kier., zadbane wnętrze, godny polecenia, ogrzewana przednia szyba - 6 000 zł. Świerzawa, powiat złotoryjski, tel. 0882/80-41-10

FORD ESCORT KOMBI, 1997 r., 1800 ccm, turbo D, biały - 5 300 zł. Żmigród, powiat trzebnicki, tel. 0607/09-44-47

FORD ESCORT KOMBI, 1997 r., 1800 ccm, TDI, biały, klimat., wspom. kierownicy, pełne wyposaż. elektr., w kraju od 4 miesięcy, stan bdb - 6.600 zł. Chojnów, powiat legnicki, tel. 0889/72-08-87

FORD ESCORT KOMBI, 1997 r., 115 tys. km, 1800 ccm, turbo D, czarny met., 5-drzwiowy, el. szyby, klimat., c. zamek, wspom. kierownicy, relingi dach., 2 airbagi, ABS, RO z CD, zderzaki w kol. nadwozia - 4.900 zł + opłaty. Chojnów, powiat legnicki, tel. 0604/57-87-42

FORD ESCORT KOMBI, 1997 r., 96 tys. km, 1800 ccm, turbo D, Endura, czarny met., klimat., ABS, c. zamek, wspom. kierownicy, alufelgi - 6.500 zł. Kępno, tel. 0603/13-97-53

FORD ESCORT KOMBI, 1997 r., 1800 ccm, turbo D, biały, stan db - 3 800 zł Nowa Sól, tel. 0504/40-32-23

FORD ESCORT, 1997 r., 1800 ccm, TDI, czerwony, 5-drzwiowy, stan bdb, zadbany, 2 airbagi, ABS, c. zamek, el. szyby, wspom. kierownicy, ważne przegląd i OC - 6.900 zł. Świdnica, tel. 0693/54-16-25

FOTO FORD ESCORT KOMBI. 1997/98 r., 136 tys. km, 1600 ccm, 16V, czerwony, klimatyzacja, ABS, stan idealny, bez wypadku, zadbany, w kraju od kilku dni, c. zamek, immob., ABS, wspom. kierownicy, el. szyby i lusterka, airbag, klimat., welurowa tap., 5-drzwiowy, roleta bag., relingi dach.; reg. kierownica - 5 200 zł + opłaty. Sulechów, powiat zielonogórski, tel. 068/385-26-14, 0507/10-31-18 www.martini autogielda pl K79218689

FORD ESCORT KOMBI, 1997/98 r., 1600 ccm, benz., zielony met., klimat., wspom. kierownicy, c. zamek, 2 airbagi, el. szyby, el. lusterka, RO, w kraju od 6 miesięcy - 6.200 zł. Bolesławiec, tel. 0609/54-76-90, 075/734-72-65

FORD ESCORT KOMBI Ghia 1997/98 r., 167 tys. km, 1600 ccm, benz., 16V, ciemnoniebieski met., klimat., ABS, c. zamek, wspom. kierownicy, el. szyby, el. lusterka, welurowa tap., drewn. wykończenia, stan idealny - 6.600 zł lub zamienię. Paczków, powiat nyski, tel. 077/431-78-05, 0606/43-14-25

FORD ESCORT, 1998 r., 167 tys. km, 1600 ccm, benz., 16V, srebrny met., 5-drzwiowy, 2 airbagi, ABS, wspom. kierownicy, c. zamek, szyberdach, el. szyby, halogeny, RO, sprow., opłacony, stan bdb - 7.400 zł. Gryfów Śląski, tel. 075/781-12-09, 0600/43-68-45

FORD ESCORT BOLERO, 1998 r., 190 tys. km, 1600 ccm, 16V, Zetec, benz., zielony met., 5-drzwiowy, 5-bieg., ABS, airbag, alarm + pilot, RO Sony, welurowa tap., wspom. kierownicy, 4 zagłówki, właśc. niepalący, kupiony w salonie, kpl. dokumentacja, nowe opony zimowe + kołpaki. zadbane wnętrze, bez korozji, 3-cie światło „stop", bez korozji - 5.800 zł. Kłodzko, tel. 0662/21-95-61

FORD ESCORT hatchback, 1998 r., 1600 ccm, 16V, Zetec, granatowy met., kupiony w salonie, zarejestr., 5-drzwiowy, wspom. kierownicy, airbag, el. szyby, c. zamek + pilot, alarm, welurowa tap., nowe opony, ważne przegląd i OC do 12.2009 r., garażowany - 5.800 zł lub zamienię. Złoty Stok, powiat ząbkowicki, tel. 0600/94-24-15

FORD ESCORT SEDAN, 1998 r., 87 tys. km, 1300 ccm, benz., czerwony, 5-drzw., kupiony w salonie w kraju, I właśc., oryg. lakier, bez korozji, stan idealny - 7.500 zł lub zamienię. Paczków, powiat nyski, tel. 077/431-78-05, 0606/43-14-25

SKUP AUT
NAJWYŻSZE
CENY
LUBIN, tel. 0-602 472 839
OR064175

FORD ESCORT hatchback, 1998 r., 95 tys. km, 1600 ccm, 16V, granatowy met., 5-drzwiowy, oryg. lakier, klimat., airbag, el. szyby, welurowa tap., zagłówki, obrotomierz, radio, kołpaki, listwy boczne, nadkola, bez korozji, stan bdb - 7.400 zł. Starczówek, powiat ząbkowicki, tel. 0608/53-99-78

FORD ESCORT KOMBI, 1999 r., 180 tys. km, 1800 ccm, turbo D, granatowy, stan db, el. szyby, wspom. kierownicy, c. zamek, RO z RDS - 7.800 zł. Lubaczów, tel. 0502/52-04-87

FORD FIESTA, 71 tys. km, 1250 ccm, benz., miedziany met., wspom. kierownicy, 2 airbagi, immob., el. lusterka, podgrzew. przednia szyba, obrotomierz, RO, tylne fotele dzielone, białe zegary, silnik Zetec, zadbany, bez wypadku, ks. serwisowa, w kraju od tygodnia - 5.500 zł + opłaty 1.200 zł. Kłodzko, tel. 0601/56-53-33

FORD FIESTA clx, 1989 r., 1400 ccm, Inst. gaz., czerwony, 3-drzw., szyberdach, welurowa tap., 5-bieg., zarejestr. w kraju, ważne OC i przegląd, stan bdb, bez śladów korozji, ładny lakier, b. ekonomiczny - 1.600 zł lub zamienię na inny. Wrocław, tel. 0723/15-77-93, 0885/23-18-88

FORD FIESTA, 1990 r., 1100 ccm, benz., wiśniowy met., zarejestr., bez korozji, wgnieceń, zarysowań, przegląd i OC do 02,2010 r. - 1.700 zł. Lwówek Śląski, tel. 075/782-41-81, 0603/18-28-14

FORD FIESTA, 1990 r., 161 tys. km, 1100 ccm, benz., czerwony, techn. sprawny, 3-drzwiowy, 5-bieg., karta pojazdu, ważne przegląd i OC, w ciągłej eksploat. - 1.300 zł. Wrocław, tel. 0887/94-34-92, 0885/86-95-22

FORD FIESTA. 1990 r., 1800 ccm, diesel, biały, RO, po remoncie zawieszenia, stan db - 2.600 zł. Wałbrzych, tel. 0603/81-16-18

FORD FIESTA, 1990 r., 1800 ccm, diesel, srebrny, ważne OC i przegląd, RO, stan db - 1.100 zł. Wrocław, tel. 0790/68-68-50

FORD FIESTA, 1990 r., 1100 ccm, benz., jasnozielony, 2-drzwiowy, zadbany, zarejestr. - 1.500 zł. Bolesławiec, tel. 0668/37-68-38

FORD FIESTA XR2, 1990/91 r., 1800 ccm, 16V, 150 KM, czarny met., nowy model, ospoilerowany 4 halogeny, inst. gazowa, alum. felgi, MP3 - 1.790 zł lub zam. na inny, może być uszk. Jelenia Góra, tel. 0605/14-58-94, 0604/35-22-07

FORD FIESTA, 1991 r., 1300 ccm, wiśniowy, zadbane wnętrze, RO, w ciągłej eksploat., stan bdb - 1 300 zł lub zamienię. Środa Śląska, tel. 0698/35-01-48

FORD FIESTA, 1991 r., 1400 ccm, benz., insl. gaz., bordowy met., 5-drzwiowy, c. zamek, hak, spoilery, welurowa tap., zarejestr. w kraju, karta pojazdu, 5-bieg., wycieraczka tylnej szyby, stan bdb, atrakc. wygląd - 1.950 zł lub zamienię na inny. Wrocław, tel. 0723/15-77-93, 0885/23-18-88

FORD FIESTA hatchback, 1991 r., 1100 ccm, benz., niebieski, 3-drzw., 5-bieg., welurowa tap., RO, zadbane wnętrze, ważne OC i przegląd, stan bdb, atrakc. wygląd, w ciągłej eksploat. - 1.300 zł. Wrocław, tel. 0514/64-42-33, 0787/26-14-19

FORD FIESTA, 1991 r., 1300 ccm, benz., czarny, 3-drzw., garażowany, ważne OC i przegląd - 1.350 zł. Szalejów Górny, powiat kłodzki, tel. 0600/71-53-92

FORD FIESTA. 1991 r., 200 tys. km, 1100 ccm, benz., bordowy, oryg. lakier, bez wypadku, RO, ważne OC i przegląd. zadbany, stan bdb - 1.550 zł. Wałbrzych, tel. 0792/69-47-48

FORD FIESTA. 1991 r., 1100 ccm, czerwony, stan db, w ciągłej eksploat. - 1.600 zł. Wrocław, tel. 0726/29-92-77

FORD FIESTA, 1991 r., 1800 ccm, diesel, czerwony, 3-drzwiowy, ważne przegląd i OC - 1.800 zł. Osieczna, powiat leszczyński, tel. 0509/25-42-65 Q00020889

FORD FIESTA, 1991/92 r., 1100 ccm, benz., wiśniowy met., zarejestr., 5-drzwiowy, szyberdach, c. zamek, el. otw. szyby, welurowa tap., zadbany, garażowany, przegląd i OC do 11,2009 r., stan bdb - 2.600 zł. Lwówek Śląski, tel. 075/782-41-81, 0603/18-28-14

FORD FIESTA, 1991/92 r., 1300 ccm, czerwony, 5-drzw., RO, zarejestr., stan db - 1.890 zł. Wrocław, tel. 0510/15-58-50

FORD FIESTA, 1991/96 r., 1100 ccm, benz., inst. gaz., bordowy, 3-drzwiowy, stan bdb, zarejestr. - 1 600 zł. Ziębice, tel. 074/819-32-88

FORD FIESTA HATCHBACK, 1992 r., 1100 ccm, benz., srebrny, 3-drzw., 5-bieg., karta pojazdu, I właśc. w kraju, przegląd do 09.2009 r., OC ważne do 06.2009 r., stan db, w ciągłej eksploat. - 990 zł. Jelenia Góra, tel. 0723/90-25-02

FORD FIESTA, 1992 r., 200 tys. km, 1800 ccm, diesel, biały, stan db, zużycie paliwa 5 l/100 km, polecam - 1.500 zł. Kobierzyce, powiat wrocławski, tel. 0693/49-83-26

FORD FIESTA, 1992 r., 1100 ccm, benz., srebrny met., 5-drzw., 5-bieg., stan db, zarejestr. - 1 150 zł. Mirsk, powiat lwówecki, tel. 0885/32-02-87

ZAMKI-STACYJKI SAMOCHODOWE
OTWIERANIE AUT 24H
KOMPUTEROWE DORABIANIE KLUCZY
tel. 0602 850 310
ROBAK
W-w, ul. Kurkowa 34/2a, tel. 071/328 93 37

FORD FIESTA, 1992 r., 1800 ccm, diesel, czarny - 1.000 zł. Wrocław, tel. 0691/36-70-95

FORD FIESTA hatchback, 1992 r., 1100 ccm, benz., biały, 5-drzw., zadbany, opony zimowe, po wymianie akumulatora, po remoncie zawieszenia i hamulców, ekonomiczny - 1.400 zł. Wrocław, tel. 0889/32-58-33

FORD FIESTA, 1992 r., 1800 ccm, 16V, 130 KM, niebieski, stan db, wersja sportowa - 2.500 zł. Głogów, tel. 0509/56-07-37

FORD FIESTA, 1992 r., 127 tys. km, 1600 ccm, diesel, niebieski met., I właśc., zarejestr., ubezpieczony, stan db - 2.800 zł. 59-600 Lwówek Śląski, tel. 0513/10-35-59

FORD FIESTA, 1992/93 r., 1300 ccm, benz., Insl. gaz., czerwony, c. zamek, alarm, RO, zderzaki w kolorze nadwozia, zadbany, zarejestr. - 3.600 zł lub zamienię. Kłodzko, tel. 0609/45-10-70

FORD FIESTA, 1993 r., 98 tys. km, 1100 ccm, benz., czerwony, zarejestr., techn. sprawny, stan db - 2.800 zł. Kostrzyca, tel. 075/718-32-13, 0605/23-78-60

FORD FIESTA, 1994 r., 1100 ccm, benz., nowy model, OC ważne do 05.02.2001 r., przegląd do 05.07.2009 r., airbag - 1.200 zł. Kłodzko, tel. 0609/45-10-70

FORD FIESTA, 1994 r., 1400 ccm, szary metalik, instalacja gazowa, 4-drzwiowy, 5-biegowy, c. zamek, szyberdach, stan blacharki i silnika bdb - 1.900 zł. Milicz, tel. 0603/61-84-27

FORD FIESTA, 1994 r., 1800 ccm, biały, wspomaganie, stan ogólny dobry, zarejestrowany w Polsce - 2.700 zł. Prochowice, powiat legnicki, tel. 0724/03-39-59

FORD FIESTA Ghia, 1994 r., 160 tys. km, 1300 ccm, benz., srebrny, stan db. silnik i skrzynia biegów w bdb stanie, wspom. kierownicy, airbag, immob. - 1.700 zł Wałbrzych, tel. 0792/97-03-25

FORD FIESTA, 1994 r., 1100 ccm, benz., perłowoczarny, 3-drzwiowy, 5-bieg., zadbany, RO, ważne przegląd i OC. stan techn. bdb - 2.500 zł. Głogów, tel. 0603/35-89-76, 0609/74-77-81

FORD FIESTA. 1994/95 r., 1300 ccm, benz., wiśniowy met., 2 airbagi, radio, welurowa tap., zarejestr., używany przez kobietę, opony zimowe - 3.800 zł. Tel. 0666/25-81-93

FORD FIESTA FUTURA 1994/95 r., 152 tys. km, 1300 ccm, benz., czerwony met., zarejestr., wspom. kierownicy, alufelgi + kpl. opon, 2 airbagi, halogeny, atrakc. wygląd, zderzaki w kol. nadwozia, spoiler, przegląd i OC do 01.2010 r., kubełk. fotele - 4.300 zł Lwówek Śląski, tel. 075/782-41-81, 0603/18-28-14

FORD FIESTA, 1994/95 r., 120 tys. km, 1300 ccm, zielony met., wspom. kierownicy, c. zamek, 5-drzwiowy, I właśc. w kraju, karta pojazdu, RO, zarejestr., bez korozji, bez wypadku, stan idealny, el. reg. reflektory, oryg. lakier, sprow. z Niemiec, el. szyby - 3.700 zł. Starczówek, powiat ząbkowicki, tel. 0600/50-76-20, 0663/63-17-70

FORD FIESTA, 1994/95 r., 1300 ccm, granatowy met., 5-bieg., airbag, szyberdach, oryg. RO, welurowa tap., izotermiczne szyby, atrakc. wygląd, aktualny przegląd - 3.600 zł. Strzelin, tel. 0887/08-09-41

FORD FIESTA GLX, 1995 r., 170 tys. km, 1300 ccm, wtrysk, zielony metalik, zarejestrowany, ubezpieczony, ważny przegląd, wspomaganie, welurowa tapicerka, 2 airbagi, 5-drzwiowy, 5-biegowy, alarm - 2.800 zł, możliwe raty lub zamiana. Legnica, tel. 0724/19-00-40

FORD FIESTA, 1995 r., 157 tys. km, 1100 ccm, benz., granatowy, 3-drzw., stan db, nie wymaga wkładu finans., w kraju od 2 lat, karta pojazdu, ważne OC i przegląd, c. zamek, pod. pow., szyberdach, tap. welurowa, zadbany, opony zimowe, RO Ford, 5-bieg., insl. gaz. niewpisana do dowodu rej. - 3.300 zł lub zam. na większy, ew. automatic, na zach. tablicach. Legnica, tel. 0662/15-25-85, 0662/03-92-55

SKUP AUT
NAJWYŻSZE CENY
LEGNICA
OR080401
tel. 0-609 48 85 55

FORD FIESTA, 1995 r., 1100 ccm, benz., czerwony. 5-drzwiowy, ważne przegląd i OC - 2.700 zł. Wałbrzych, tel. 0693/58-27-71

FORD FIESTA, 1995 r., 1800 ccm, diesel, fioletowy met., 5-drzwiowy, wspom. kierownicy, immob., c. zamek, szyberdach, el. szyby, po rem. silnika, stan bdb - 3.900 zł. Wrocław, tel. 0601/57-96-51

FORD FIESTA, 1995/96 r., 110 tys. km, 1300 ccm, benz., zielony met., zarejestr., airbag, welurowa tap., RO, zadbane wnętrze, bez korozji, wgnieceń i zarysowań, przegląd i OC do 01,2010 r. - 3 800 zł. Lwówek Śląski, tel. 075/782-41-81, 0603/18-28-14

FORD FIESTA 1995/96 r., 101 tys. km, 1100 ccm, czarny, 3-drzwiowy, airbag, RO, immob., 5-bieg., zarejestr. - 3.900 zł. Legnica, tel. 0601/26-07-97

FORD FIESTA, 1996 r., 140 tys. km, 1300 ccm, benz., ciemnozielony met., 5-drzwiowy, bez wypadku, klimat., airbag, wspom. kierownicy, zadbany - 6.400 zł. Tel. 0666/25-81-93

FORD FIESTA, 1996 r., 200 tys. km, 180 ccm, czerwony, 2 airbagi, wspomaganie, 3-drzwiowy, zadbany, stan bdb - 5.500 zł. Kłodzko, tel. 0603/06-14-14

FORD FIESTA, 1996 r, 104 tys. km, 1300 ccm, niebieski, RO, 2 airbagi - 4.500 zł. Nowa Ruda, powiat kłodzki, tel. 0601/76-12-60

FORD FIESTA, 1996 r., 110 tys. km, 1300 ccm, benz., inst. gaz., niebieski met., 2 airbagi, ABS, wspomaganie, pełne wyposażenie elektryczne, c. zamek - 6.100 zł. Nowa Ruda, tel. 0601/76-12-60

FORD FIESTA, 1996 r., 1800 ccm, diesel, czerwony, nowy model, bez wypadku, 2 airbagi, ABS, RO, opłacony, zarejestr. - 6.700 zł. Siedliska, powiat legnicki, tel. 0515/16-98-87, 0509/32-52-40

FORD FIESTA, 1996 r., 134 tys. km, 1300 ccm, benzyna, czerwony, 2 airbagi, nowy model, wspom., RO - 26.500 zł + opłaty. 59-600 Lwówek Śląski, tel. 0505/73-60-06

FORD FIESTA, 1996 r., 1300 ccm, benz., granatowy, 3-drzwiowy, 2 airbagi, immob., ważne przegląd i OC, stan bdb - 3.700 zł. Oława, tel. 0663/98-87-62

FORD FIESTA. 1996 r., 180 tys. km, 1800 ccm, Endura, granatowy met., 3-drzwiowy, 2 airbagi, wspom. kierownicy, zimowe opony, bez wypadku, stan bdb - 4.500 zł. Świerzawa, powiat złotoryjski, tel. 0882/80-41-10

FORD FIESTA, 1996/97 r., 130 tys. km, 1300 ccm, niebieski, 3-drzw., nowy model, airbag, stan bdb, sprowadzony - 3.400 zł Jawor, tel. 0792/74-71-09

FORD FIESTA, 1996/97 r., 71 tys. km, 1250 ccm, benz., 16V, miedziany met., wspom. kierownicy, 2 airbagi, immobilizer, el. lusterka, podgrz. przednia szyba, obrotomierz, RO, tylne fotele dzielone, białe zegary, silnik Zetec, zadbany, bez wypadku, ks. serwisowa, w kraju od tygodnia - 5.500 zł + opłaty 1.200 zł. Kłodzko, tel. 0601/56-53-33

FORD FIESTA, 1996/97 r., 152 tys. km, 1800 ccm, Endura, srebrny metalik, 3-drzw., bez wypadku, sprowadzony, pod. pow., RO, wspom. kier., stan b. dobry, 3-drzwiowy, 5 biegów, sprowadzony z Niemiec - 4.444 zł + opłaty. Nowogrodziec, powiat bolesławiecki, tel. 075/731-60-10, 0602/85-29-65 II9EHNWE

FORD FIESTA, 1996/97 r., 136 tys. km, 1300 ccm, benz., śliwkowy met., nowy model, 5-drzwiowy, wspom. kierownicy, 2 airbagi, szyberdach, oryg. RO, w kraju od roku, I właśc., silnik Endura, ważne OC i przegląd do 10.2009 r., stan techn. bdb - 6.500 zł. Strzelin, tel. 0503/10-71-00

FORD FIESTA, 1996/97 r., 106 tys. km, 1300 ccm, czerwony, zadbany, ekonomiczny, nowe opony, RO, bez wypadku, nowy model, wspom. kierownicy, airbag, stan techn. bdb, zarejestr. w kraju - 4.800 zł Wrocław, tel. 071/330-64-38, 0607/52-82-71

FORD FIESTA, 1996/97 r., 130 tys. km, 1300 ccm, 16V, ciemnozielony met., zarejestr., c. zamek, wspom. kierownicy, alufelgi, 2 airbagi, podgrz. tylna szyba, RO, welurowa tap., zadbany, stan techn. bdb - 5.800 zł. Paczków, powiat nyski, tel. 0693/79-15-47, 0661/67-20-64

FORD FIESTA, 1997 r., 145 tys. km. 1800 ccm, diesel, niebieski met., sprow., 3-drzwiowy, bez wypadku, klimat., 2 airbagi, c. zamek, wspom. kierownicy, stan idealny, I właśc. - 5.600 zł + opłaty. Kłodzko, tel. 0607/28-44-65

FOTO FORD FIESTA, 1997 r., 1100 ccm, benzyna, granatowy, zadbany, ekonomiczny, welurowa tapicerka, sprowadzony, gotowy do rejestracji, kpl. dokumentacja polska i niemiecka, kupujący zwolniony z opłaty skarbowej, atrakcyjny wygląd, koszt rej. 740 zł - 2.200 zł, możl. transport, możliwe raty lub zamienię. Strzelin, tel. 0889/14-14-14, 0696/72-72-72 www.dea.autogielda.pl K98933628

FORD FIESTA, 1997 r., 1300 ccm, wiśniowy met., zarejestr., w kraju od roku, wspom. kierownicy, airbag, RO, nowy akumulator, opony zimowe, zadbany, stan bdb - 4.800 zł. Złoty Stok, powiat ząbkowicki, tel. 0505/14-95-93

FORD FIESTA, 1997 r., 1800 ccm, diesel, srebrny, wspom. kierownicy, 2 airbagi, SRS, alufelgi, RO z CD, zarejestr. w kraju, stan bdb - 7.400 zł Wrocław, tel. 0723/22-94-01, 0721/12-93-66

FORD FIESTA, 1997 r., 1250 ccm, 16V, granatowy met., klimat., c. zamek, wspom. kierownicy, podgrz. przednia szyba, alufelgi 14", drewn. wykończenia, el. lusterka, el. szyby, 3-drzwiowy, zarejestr. - 6.500 zł. Osła, tel. 075/738-30-66, 0693/67-18-88 Q00020349

FORD FIESTA, 1997 r., 1200 ccm, 16V, granatowy met., 5-drzwiowy - 8.000 zł. Bolesławiec, tel. 062/783-61-57, 0607/96-37-12

FORD FIESTA, 1997 r., 1400 ccm, benz., bordowy met., klimat., 2 airbagi, el. lusterka, el. szyby, c. zamek, alufelgi - 6.900 zł + opłaty. Kamienna Góra, tel. 0667/15-57-41, 0660/70-90-07, 0666/35-93-59

FORD FIESTA, 1997 r., 1300 ccm, benz., srebrny, ąwspom. kierownicy, ABS, airbagi, klimat., 5-drzwiowy, sprow. w całości - 4.800 zł + opłaty. Śrem, powiat śremski, tel. 0604/84-18-55

FORD FIESTA, 1997 r., 1300 ccm, srebrny met., zarejestr. w kraju, 5-drzwiowy, 2 airbagi, RO, nowy model - 5.800 zł. Wrocław, tel. 071/315-13-47, 0662/03-44-06

FORD FIESTA, 1997 r., 1800 ccm, diesel, wspom. kierownicy, c. zamek, 2 airbagi, kpl. kół zim., zarejestr., stan bdb - 5.400 zł lub zamienię. Złoty Stok, powiat ząbkowicki, tel. 0723/48-63-57

FORD FIESTA, 1998 r., 1300 ccm, Endura, 2 airbagi, wspom. kierownicy, 5-drzwiowy, RO. zarejestr. - 7 600 zł. Bierutów, powiat oleśnicki, tel. 0609/48-26-74

FORD FIESTA, 1998 r., 80 tys. km, 1300 ccm, wtrysk, czerwony, 5-drzw., w kraju od 4 mies., I właśc., wspom. kierownicy, c. zamek, 2 airbagi, 5-bieg., alarm, dziel. tylna kanapa, zadbany, garażowany, ABS, zarejestr., bez wypadku, stan idealny - 7.800 zł lub zamienię. Kłodzko, tel. 074/868-45-51, 0603/74-62-58

FORD FIESTA 1998 r., 76 tys. km, 1300 ccm, benz., bordowy met., wspom. kierownicy, airbagi. stan bdb, do opłat - 7 300 zł Namysłów, tel. 077/410-49-10, 0600/79-47-35

FORD FIESTA, 1998 r., 120 tys. km, 1300 ccm, fioletowy, 5-drzwiowy, stan bdb - 6.500 zł. Oława, tel. 0501/06-38-24, 0503/31-78-27

FORD FIESTA, 1998 r., 45 tys. km, 1200 ccm, benz., 16V, bordowy met., I właśc., z salonu, airbag, 5-drzwiowy, RO, dodatk. światło „stop", el. reg. reflektory, Immob., el. fotel kierowcy, bez wypadku, garażowany, nowe opony, stan idealny - 9 500 zł. Strzelin, tel. 071/392-29-56, 0607/71-08-02

FORD FIESTA, 1998 r., 117 tys. km, 1800 ccm, diesel, wspom. kierownicy, airbag - 6.000 zł. Kalisz, tel. 062/502-21-57, 0601/84-79-36

FORD FIESTA, 1998 r., 1800 ccm, TDI, niebieski, radio, ABS, airbag, klimat., do rejestr. - 8.400 zł Karpacz, powiat jeleniogórski, tel. 0603/62-28-48

FORD FIESTA Ghia, 1998 r., 1800 ccm, diesel, czarny met., 2 airbagi, bez wypadku, el. lusterka, el szyby, c. zamek, welurowa tap., 4-drzwiowy, sprow. z Belgii, stan bdb, na celnych. tablicach - 7.400 zł. Lubiąż, powiat wołowski, tel. 071/389-77-17, 0607/26-17-36

FOTO FORD FIESTA, 2000 r, 120 tys. km, 1800 ccm, turbodiesel, 75 KM, granatowy, 3-drzw., bez wypadku, garażowany, kierowca niepalący, kpl. dokumentacja, sprowadzony, ABS, alarm, c. zamek, el. otw. szyby, el. reg. lusterka, immobilizer, klimatyzacja, pod pow., RO, tap. welurowa, wspom. kier., bardzo ekonomiczny i dynamiczny75KM - 10.200 zł do negocjacji. Wrocław, tel. 0790/55-63-75, 0501/63-20-14 II9EEN7X

FORD FIESTA, 2001 r., 53 tys. km, 1800 ccm, turbo D, srebrny met., RO. 4 airbagl, ABS, szyberdach, wspom. kierownicy, 4-drzwiowy - 12.600 zł. Nowa Ruda, powiat kłodzki, tel. 0601/76-12-60

FORD FIESTA, 2001 r, 1400 ccm, benz., 4 airbagi, podgrz. fotele, klimat., c. zamek, alufelgi, bez wypadku - 10.900 zł + opłaty. Kamienna Góra, tel. 0667/15-57-41, 0660/70-90-07, 0666/35-93-59

FOTO FORD FIESTA hatchback, 2002 r., 106 tys. km, 1800 ccm, turbo D, srebrny metalik, 2-drzw., zarejestr., ABS, 4 pod. pow., wspom. kier., pierwsza rejestracja w kwietniu 2002 r., sprowadzony do Polski z Niemiec w 2003 roku, naprawdę dynamiczny a jednocześnie ekonomiczny (5,5 l/100 km), nowe opony zimowe - 9.900 zł. Wrocław, tel. 0669/99-62-19, 071/348-20-39 po godz. 18 II9EENFN

FORD FIESTA, 2003 r., 120 tys. km, 1400 ccm, TDCi, ciemnozielony, c. zamek, immob., ABS, wspom. kierownicy, el. szyby, el. podgrz. lusterka, reg. kierownica, RO z CD, 3-drzwiowy, stan idealny, właśc. niepalący, garażowany, airbag, nowy model - 19.500 zł. Prudnik, tel. 0509/31-47-42

FORD FIESTA Ghia, 2003 r., 170 tys. km, 1400 ccm, TDCi, srebrny metalik, stan bardzo dobry, centralny zamek + pilot, el. szyby i reg. lusterka, klimatyzacja, RM + CD, 5-drzwiowy, halogeny, felgi aluminiowe, podgrzewana przednia szyba, I właściciel, zarejestrowany, serwisowany - 21.000 zł. Kłodzko, tel. 0500/89-23-90

FORD FIESTA, 2005 r., 85 tys. km, 1400 ccm, TDCi, czerwień meksykańska, 5-drzw., 4 airbagi, ABS, klimat., el. szyby, el lusterka, RO z CD, dziel. tylna kanapa, stan techn. i wizualny bdb - 18.400 zł. Paczków, powiat nyski, tel. 0601/78-23-10

FORD FIESTA, 2005 r., 50 tys. km, srebrny met., 5-drzwiowy, ks. serwisowa - 18.500 zł. Krobia, tel. 065/571-12-33, 0601/07-14-82

FORD FIESTA, 2005/06 r., 1400 ccm, benz., niebieski met., 5-drzwiowy, pełne wyposaż. - 5.000 EUR + opłaty Bogatynia, powiat zgorzelecki, tel. 0692/10-17-37

FORD FIESTA, 2007 r., 14 tys. km, 1300 ccm, benz., czarny met., 5-drzwiowy, nowy model, pełne wyposażenie oprócz skórzanej tapicerki, zarejestrowany, zadbany - 27.400 zł. Kłodzko, tel. 0691/63-25-14

FOTO FORD FOCUS hatchback, 1998 r., 177 tys. km, 1800 ccm, benzyna, srebrny metalik, 85 kW, c. zamek, immob., ABS, alarm, wspom. kier., el. szyby, 2 airbagi, welurowa tap., halogeny, 5-drzwiowy, RO, stan bdb, zarejestrowany, www.italcar.com.pl - 12.900 zł, możliwe raty. Wrocław, tel. 0660/18-40-35, 071/793-88-13 www.italcar.autogielda.pl K39100379

FORD FOCUS, 1998/99 r., 111 tys. km, 1400 ccm, benz., czerwony, szyberdach, ABS, c. zamek, RO z CD, el. szyby, airbag, kpl. opon zimowych, po przeglądzie - 13.000 zł. Wałbrzych, tel. 0609/36-36-19, 0664/22-29-82

FORD FOCUS, 1999 r., 87 tys. km, 1800 ccm, TDI, srebrny, 3-drzwiowy, klimat., ABS, airbag, RO z CD, alufelgi, halogeny - 13.500 zł + opłaty. Gromadka, powiat bolesławiecki, tel. 0691/60-19-32

FORD FOCUS, 1999 r., 1800 ccm, TDI, zielony met., 5-drzw., ABS, klimat., 4 airbagi, el. otw. szyby, alum. felgi, RO z CD, c. zamek i pilot, sprow. z Niemiec - 14.200 zł + opłaty. Gryfów Śląski, powiat lwówecki, tel. 0502/57-50-43

FORD FOCUS, 1999 r., 165 tys. km, 1400 ccm, benz., 16V, czerwony, 5-drzwiowy, 5-bieg., el. szyby, szyberdach, ABS, halogeny, wspom. kierownicy, c. zamek, RO. sprow., opłacony, stan bdb - 14.700 zł. Gryfów Śląski. tel. 075/781-12-09, 0600/43-68-45

FORD FOCUS KOMBI, 1999 r., 116 tys. km, 1800 ccm, TDCI, 90 KM, srebrny, klimat., ABS, 4 airbagi, el. szyby, c. zamek, ks. serwisowa, wspom. kier. - 14.300 zł + opłaty. Jawor, tel. 0604/22-07-40, 0696/46-37-62

FORD FOCUS hatchback, 1999 r. 176 tys. km, 1800 ccm, TDDI, morski met., bez wypadku, tydzień w Polsce, wspom. kierownicy, c. zamek, ABS, 2 poduszki pow., 5-drzwiowy, RO z RDS, welurowa tap., el. szyby, kpl. dokumentacja, stan bdb - 13.900 zł + opłaty. Kłodzko, tel. 0605/65-31-77

FORD FOCUS KOMBI, 1999 r., 146 tys. km, 1600 ccm, benz., 5-drzw., bez wypadku, serwisowany, sprowadzony, RO, stan techniczny i wizualny bardzo dobry. pełne wyposażenie, zadbany, nie wymaga wkładu finansowego, niska cena, ekonomiczny - 11 290 zł. Marciszów, powiat kamiennogórski, tel. 0784/72-01-00, 0660/25-93-51 II9E3KJA

FORD FOCUS KOMBI, 1999 r., 165 tys. km, 1800 ccm, TDdi, granatowy met., stan idealny, zadbany, garażowany, klimat., ABS, el. szyby, el. lusterka, 4 airbagi. relingi dach., roleta - 16 700 zł. Paczków, powiat nyski. tel. 0723/92-09-28

FOTO FORD FOCUS KOMBI, 1999 r., 1800 ccm, TDdi. srebrny metalik, ABS, c. zamek, el. otw. szyby, immobilizer, klimatyzacja, RO, sprowadzony, tap. welurowa, wspom. kier., zarejestr., poduszki pow., roleta bag., atrakcyjny wygląd, zadbane wnętrze, ekonomiczny. stan techniczny bdb - 16.900 zł Świdnica, tel. 074/853-31-10 www.bestcar.autogielda.pl K79224959

FORD FOCUS, 1999 r. 1800 ccm, 16V, benz., czerwony, 5-drzwiowy, z salonu, airbag, ABS, el. szyby, c. zamek, wspomaganie kier., welurowa tap., oryginalny RM, zarejestrowany, garażowany, stan b. dobry - 13.500 zł do negocjacji. Świdnica, tel. 0694/50-62-29 II9CHMPY

FOTO FORD FOCUS KOMBI, 1999 r., 213 tys. km, 1600 ccm, benzyna, zielony metalik, c. zamek, immob., alarm, wspom. kierownicy, el. szyby, airbag, kupiony w salonie, I właściciel, stan bdb, oryg. RO - 12.600 zł. Wałbrzych, tel. 074/842-55-50, 0607/15-20-09 www.vegacar.autogielda.pl K79228309

FORD FOCUS KOMBI, 1999 r., 195 tys. km, 1800 ccm, TDI, zielony, klimat., el. szyby, ABS, c. zamek, 5-drzwiowy, RO z CD. I właśc. w kraju - 14.000 zł. Polkowice, tel. 0692/58-28-41, 076/847-45-67

FORD FOCUS KOMBI, 1999 r., 1800 ccm, TDdi. srebrny met., klimatyzacja, 4 pod. pow., tap. welurowa. pełne wyposaż. elektr., sprowadzony na kołach. stan bdb - 13 900 zł. Rawicz, tel. 0601/69-64-99

FORD FOCUS KOMBI, 1999 r., 1800 ccm. TDdi. srebrny, klimat., 4 airbagi, welurowa tap., c. zamek, wyposaż. el., stan bdb. sprow. na kołach - 13 900 zł. Rawicz tel. 0601/69-64-59

FORD FOCUS hatchback, 1999 r., 148 tys. km, 1800 ccm, benz., czarny met., ks. serwisowa. 4 airbagi, ABS, klimat., TC, stan bdb - 11 800 zł. Krotoszyn, tel. 062/721-24-15, 0601/31-54-24.

FORD FOCUS hatchback, 1999 r., 1800 ccm, TDI, czerwony, klimat., 4 airbagi, wszystkie elektr. dodatki. ABS, RO z CD, alufelgi, immob., halogeny, serwisowany, stan idealny - 16.000 zł. Wołczyn, tel. 077/414-52-80 0663/45-13-97

FORD FOCUS KOMBI, 1999 r., 170 tys. km, 1800 ccm, TDdi, granatowy met., klimat., wspom. kierownicy, ABS, 2 airbagi, el. szyby, immob., c. zamek, alufelgi, RO z CD - 14.500 zł. Zgorzelec, tel. 0508/31-82-15

FORD FOCUS SEDAN Ghia, 1999/00 r., 160 tys. km, 1600 ccm, Zetec, perłowoczarny met., kup. w salonie w kraju, serwisowany w ASO do dnia dzisiejszego, 100% bez wypadku, oryg. lakier, stan techn. i wizualny idealny, garażowany, I właściciel od nowości, najbogatsza wersja wyposażenia, klimatyzacja, ESP, ABS, welurowa tap., 4 el. reg. szyby i lusterka, komputer - 16 200 zł lub zamienię. Legnica, tel. 0790/44-43-37

FORD FOCUS, 1999/00 r., 130 tys. km, 1600 ccm, benz., 16V, srebrny met., wspom. kierownicy. klimat., 2 airbagi, el. szyby, el. lusterka, c. zamek + pilot, RO z CD, niedawno sprowadzony, zarejestr. - 15.900 zł. Rawicz, tel. 0662/76-51-23

FORD FOCUS HATCHBACK, 1999/08 r., 140 tys. km, 1800 ccm, benz., granatowy, 5-drzw., bez wypadku, kierowca niepalący, kupiony w kraju, I właściciel w kraju, zarejestr., ABS, c. zamek z pilotem, el. otw. szyby (2), el. reg. lusterka, immobilizer, klimatyzacja, 2 pod. pow., reg. kierownica, RO, tap. welurowa, wspom. kier., przedni - 10.500 zł (do lakierowania porysowane zderzaki) Wrocław, tel. 0602/38-32-62, 071/347-86-40 po 15.00 II9EEKYE

AUTOAKCESORIA - CHROM!!!
• nakładki na błotniki
chrom i czarny mat od 149 zł
• podkładka 20 zł • listwy od 79 zł
Gwarancja i łatwy montaż
www.maxchrom.com
Ostrów Wielkopolski
tel. 062/735-44-70, 0-604 727 677

FOTO FORD FOCUS KOMBI, 2000 r., 120 tys. km, 1800 ccm, TDdi, granatowy, sprowadzony, ABS, c. zamek. klimatyzacja. pod pow., RO, tapicerka welurowa, wspom. kier., nie wymaga wkładu finansowego - 15.700 zł do negocjacji. Głogów, tel. 0501/43-68-12 II9A3MF4

FORD FOCUS KOMBI, 2000 r., 193 tys. km, 1600 ccm, benz., 16V, granatowy met. 4 airbagi, klimat., el. szyby, halogeny, alufelgi, c. zamek, wspom. kierownicy, RO. ABS, sprow., opłacony, stan bdb - 16.500 zł. Gryfów Śląski, tel. 075/781-12-09, 0600/43-68-45

FORD FOCUS KOMBI GHIA, 2000 r., 190 tys. km. 1800 ccm, TDI, zielony, wspom. kierownicy, c. zamek + pilot, ABS, hak, 4 airbagi, 4 el. szyby, alufelgi, stan techn. i wizualny bdb, relingi dach., roleta. klimat. - 14.500 zł + opłaty Kębłowice, powiat wrocławski, tel. 0887/70-98-44, 0885/84-29-59

FORD FOCUS HATCHBACK, 2000 r., 49 tys. km, 1600 ccm, 16V, Zetec, zielony met., z salonu w kraju, serwisowany, klimat., wspom. i reg. kierownicy, ABS, halogeny, c. zamek + domykanie szyb, el. szyby, el. lusterka, 2 airbagi, welurowa tap., RO Ford 4000, stan idealny, przednia szyba podgrz. - 18 600 zł. Kłodzko. tel. 074/647-08-23, 0691/80-60-85

FORD FOCUS, 2000 r., 145 tys. km, 1800 ccm, TDdi, srebrny met., sprow., 5-drzwiowy. 4 airbagi, ABS, el. szyby, wspom. kierownicy, RO, c. zamek, welurowa tap., stan idealny, zarejestr. - 15.900 zł Miejska Górka, powiat rawicki, tel. 0516/05-25-44

FORD FOCUS GHIA, 2000 r., 66 tys. km, 1800 ccm, TDdi, seledynowy met., stan idealny, zadbany, klimat., ABS, 4 el. szyby, el. lusterka, c. zamek. wspom. kierownicy - 17.600 zł. Paczków, tel. 0723/92-09-28

FORD FOCUS KOMBI, 2000 r., 150 tys. km, 1600 ccm, 16V, wtrysk, srebrny metalik, 100 KM, pełne wyposaż. elektr., ABS, wspom. kier., c. zamek, tap. welurowa, RO Sony z CD, kpl. dokumentacja, relingi dach., roleta, halogeny, ważne OC i przegląd - 15.900 zł. Strzelin, tel. 0602/44-78-77

FORD FOCUS KOMBI, 2000 r., 1800 ccm, TDI. czerwony, stan bdb, bez wypadku, klimat., pełne wyposaż. elektr., 4 airbagi, relingi dach., roleta bag., oryg. RO - 15.400 zł lub zam. na mniejszy. Wołów. tel. 071/389-77-17, 0607/26-17-36

FORD FOCUS KOMBI Ghia, 2000 r., 190 tys. km, 1800 ccm, TDI, zielony, wspom. kierownicy, klimat., alufelgi, el. fotel kierowcy, relingi dach., roleta bag., ABS, hak, przednia szyba podgrz., atrakc. wygląd, przygotowany do rejestr. stan bdb - 14.900 zł Wrocław, tel. 0885/84-29-59, 0887/70-98-44

FORD FOCUS KOMBI Ghia, 2000/01 r. 131 tys. km, 1800 ccm, Di, granatowy met., klimat., 4 el. szyby. 4 airbagi, RO z CD, ABS, skórzana kier., drewn. wykończenia, el. lusterka, welurowa tap., relingi dach., stan idealny, w 100% bez wypadku, nowo sprowadzony, zarejestr. - 19.000 zł. Wrocław, tel. 0509/69-61-21, 0519/17-94-84

FORD FOCUS, 2001 r., 170 tys. km, 1600 ccm, 16V, benz., błękitny met., 5-drzwiowy, klimat., 4 airbagi, halogeny, wspom. kierownicy, c. zamek, alufelgi, el. szyby, RO, sprow., opłacony, stan idealny - 17.800 zł. Gryfów Śląski, tel. 075/781-12-09, 0600/43-68-45

FOTO FORD FOCUS, 2001 r. 128 tys. km. 1600 ccm, benzyna, czerwony, kup. w salonie, I właściciel, bez wypadku, garażowany, serwisowany, stan bdb, ABS, immob., c. zamek, alarm, wspom., 4 airbag, el. szyby, el. lusterka, RO, welurowa tap., klimat. - 18.900 zł. Kamienna Góra, tel. 0604/40-47-11 www.leks-car.autogielda.pl K79229069

FORD FOCUS hatchback, 2001 r., 179 tys. km, 1600 ccm, benz., inst. gaz., granatowy metalik, 3-drzw., zarejestr., ABS, alarm, alum. felgi, c. zamek, el. otw. szyby, klimatyzacja, 2 pod. pow., RO, tap. welurowa, wspom. kier. - 14 500 zł. Legnica, tel. 0608/33-25-26 II99J3RX

FOTO FORD FOCUS KOMBI, 2001 r., 168 tys. km, 1800 ccm, TDDi, czarny metalik, opłacony, gotowy do rejestracji (250 zł), I właściciel od nowości, klimatyzacja, ABS, tempomat, poduszki powietrzne, el. szyby, podłokietnik, RO + CD, wspomaganie, c. zamek, roleta i inne, zadbane wnetrze, ubezpieczony, możliwość poruszania się na kołach - 17.600 zł. Świdnica, tel. 074/853-31-10 www.bestcar.autogielda.pl K79224839

FORD FOCUS KOMBI, 2001 r., 163 tys. km, 1800 ccm, TDI, granatowy met., 4 airbagi, klimat., ABS, el. szyby i lust., wspom. kierownicy, c. zamek, roleta bag., karta pojazdu, zarejestr. - 18 900 zł. Wojcieszów, powiat złotoryjski, tel. 075/751-22-05, 0605/62-70-21

FOTO FORD FOCUS hatchback, 2001 r., 1400 ccm, benzyna, c. zamek, immob., wspom. kier., el. szyby, alarm, 5-drzwiowy, atermiczne szyby, obrotomierz, siedzenia tylne dzielone, 2 airbagi, zderzaki i lusterka w kolorze nadwozia, zadbany, stan bardzo dobry - 13.800 zł, możliwe raty. Ząbkowice Śląskie, tel. 0506/18-32-52, 074/810-03-02 www.kalmar.autogielda.pl K79227959

FORD FOCUS, 2001 r., 180 tys. km, 1800 ccm, TDdi, czarny met., klimat., c. zamek, ABS, el. szyby - 14.300 zł + opłaty. Dąbrowa Bolesławiecka, tel. 0600/71-54-40

FORD FOCUS GHIA, 2002 r., 86 tys. km, 1800 ccm, TDCi, 115 KM, ciemny met., 5-drzw., I właśc., w kraju od miesiąca, c. zamek, wspom. kierownicy, alufelgi, zderzaki i lust. w kol. nadwozia, 4 airbagi, klimat., ks. serwisowa, garażowany, zadbany, zarejestr., el. szyby, el. lusterka, bez wypadku, welurowa tap., alarm, oszczędny - 21.900 zł lub zamienię. Kłodzko, tel. 074/868-45-51, 0603/74-62-58

FORD FOCUS KOMBI, 2002 r., 146 tys. km, 1800 ccm, TDCi, 116 PS, niebieski metalik, bez wypadku, klimatyzacja, ABS, 4 airbagi, el. szyby i reg. lusterka, RM, immobilizer, alarm, RM + CD, nawigacja Becker, relingi dachowe, roleta bagażnika, I właściciel, serwisowany - 18.800 zł. Kłodzko, tel. 0667/88-89-22

FORD FOCUS hatchback COMFORT, 2002 r., 153 tys. km, 1600 ccm, 16V, benz., 101 KM, zielony met., 5-drzwiowy, bez wypadku, kupiony w salonie, I właśc., serwis do końca, pełna dokumentacja, klimat., 4 airbagi, ABS, el. szyby, el. lusterka, wspom. kierownicy, c. zamek, alarm, halogeny, dziel. tylna kanapa, komputer, RO z CD, reg. kierownica - 19.300 zł. Oleśnica - powiat tarnowski, tel. 0506/11-14-55

FORD FOCUS hatchback, 2002 r., 150 tys. km, 1900 ccm, TDdi, srebrny, 5-drzwiowy, klimat., 4 airbagi, ABS, wspom. kierownicy, el. szyby, el. lusterka, c. zamek, immob. - 21.500 zł. Dzierżoniów, tel. 0888/48-96-42

FORD FOCUS hatchback, 2002 r., 185 tys. km, 1800 ccm, TDdi, błękitny met., 5-drzwiowy, ks. serwisowa, I właśc., 4 airbagi, klimat., c. zamek, ABS, el. szyby - 18.300 zł. Namysłów, tel. 0604/21-83-82

FORD FOCUS, 2002/03 r., 170 tys. km, 1700 ccm, TDCi, błękitny met., w kraju od tygodnia, klimatronic, nawigacja, el. szyby i lusterka, ABS, komputer, c. zamek, wspom. kierownicy, alufelgi, bez wypadku, stan idealny - 22.900 zł. Wałbrzych, tel. 0886/72-99-64

FOTO FORD FOCUS KOMBI, 2003 r., 177 tys. km, 1800 ccm, TDdi, biały, c. zamek, immob., ABS, alarm, wspom., airbag, reg. kier., kpl. dokumentacja, serwisowany, po rozszerzonym przeglądzie serwisowym, stan bdb - 16.500 zł. Lubin, tel. 076/727-76-40, 0606/85-24-75 K79227669

FORD FOCUS, 2003 r., 130 tys. km, 1600 ccm, benz. 100 KM, srebrny met., klimat., ABS, 2 airbagi, wspom. kierownicy, el. szyby, c. zamek, immob., RO z CD, kupiony w salonie, I właśc., możl. zdjęcia, stan bdb - 19.900 zł. Rzeszotary, powiat legnicki, tel. 0697/16-34-24

FORD FOCUS KOMBI, 2003 r., 1800 ccm, TDCi, 101 KM, srebrny met., klimatronic, 4 airbagi, skórzana tap., el. szyberdach, el. szyby, el. lusterka, ABS, c. zamek, wspom. kierownicy, halogeny, RO z CD ster. przy kierownicy, immob., I właśc. w kraju, zadbany, garażowany, zarejestr., relingi dach., stan bdb - 21.600 zł lub zamienię. Środa Śląska, tel. 0509/03-54-83

FORD FOCUS KOMBI, 2003 r., 160 tys. km, 1800 ccm, TDdi, niebieski, nowy model, ks. serwisowa, 4 airbagi, el. szyby, el. lusterka, ABS, klimat., relingi dach., c. zamek z kluczyka, stan idealny, niedawno sprowadzony z Niemiec - 17.400 zł + opłaty. Żary, tel. 0668/37-23-87

FORD FOCUS KOMBI, 2003 r., 1800 ccm, TDI, biały, ABS, klimat., el. lusterka, el. szyby, wspom. kierownicy, zest. głośnomówiący, c. zamek, hak, parktronic, RO z CD, el. reg. reflektory, nowe klocki ham., układ rozrządu, oleje, płyny i akumulator, 2 kpl. kół (letn. i zim.) - 18.900 zł. Ząbkowice Śląskie, tel. 0508/12-61-55 Q00020929

FORD FOCUS ST 170, 2003 r., 2000 ccm, benz., wersja sportowa, alufelgi, wszystkie elektr. dodatki, klimat., skórzana tap., 2 kpl. kół - 25.000 zł. Brzeg, tel. 0604/55-15-13

FORD FOCUS KOMBI, 2003 r., 146 tys. km, 1600 ccm, benz., srebrny met., klimatronic, 4 airbagi, ABS, el. szyby, el. lusterka, c. zamek, alarm, komputer, podgrz. szyba przednia, RO z CD, I właśc., 2 kpl. opon, bez wypadku, z salonu w kraju - 16.500 zł. Opole, tel. 0694/14-77-71

FORD FOCUS KOMBI, 2003 r., 1800 ccm, TDCi, granatowy, el. szyby, el. lusterka, klimat., z salonu w kraju, stan bdb - 19.800 zł. Rawicz, tel. 0692/39-16-83

FOTO FORD FOCUS KOMBI, 2003/04 r., 130 tys. km, 1800 ccm, TDCi, granatowy metalik, c. zamek, immob., ABS, alarm, wspom. kierownicy, alufelgi, el. szyby i lusterka, airbag, klimatronic, halogeny, lakierowane zderzaki i lusterka, garażowany, kpl. dokumentacja, stan bdb, podgrzewane fotele, faktura VAT, możliwość odliczenia VAT-u - 24.700 zł brutto, możliwe raty lub zamienię. Ząbkowice Śląskie, tel. 0506/18-32-52, 074/810-03-02 www.kalmar.autogielda.pl K79227849

FORD FOCUS KOMBI, 2003/04 r., 120 tys. km, 1800 ccm, TDCi, srebrny met., ABS, el. szyby, el. lusterka, c. zamek + pilot, wspom. kierownicy, klimat., RO z CD ster przy kierownicy, 4 airbagi, halogeny, ks. serwisowa, alufelgi, bez wypadku, stan idealny - 26.000 zł + opłaty lub zamienię. Lubań, tel. 075/722-59-98, 0501/70-71-79

FOTO FORD FOCUS, 2004 r., 1800 ccm, TDCi, granatowy, I właściciel, bez wypadku, stan bdb, alarm, ABS, immob., c. zamek, el. szyby, el. lusterka, klimat., 4 airbagi, RO, wspom. kier., welurowa tap. - 27.900 zł. Kamienna Góra, tel. 0604/40-47-11 www.leks-car.autogielda.pl K79229039

FORD FOCUS C-MAX, 2004 r., 60 tys. km, 1600 ccm, TDCi, granatowy met., klimat., el. szyby, wspom. i reg. kierownicy, ABS, ESP, komputer, RO Sony z CD, alufelgi, ks. serwisowa, kpl. dokumentacja, kupujący zwolniony z opłat, zarejestr. - 28.500 zł. Leszno, tel. 0697/26-99-23

FOTO FORD FOCUS C-MAX, 2004 r., 149 tys. km, 1600 ccm, 16V, niebieski, C-MAX, c. zamek, immob., ABS, alarm, wspom., el. szyby, el. lusterka, podgrz. lusterka, airbag, klimat., podgrz. przed. szyba, reg. kier., halogeny, RO+CD, bez wypadku, kpl. dokumentacja, kup. w salonie, I właściciel, serwisowany, stan bdb, faktura Vat - 30.500 zł. Lubin, tel. 076/727-76-40, 0606/85-24-75 K79227609

FORD FOCUS KOMBI, 2004 r., 151 tys. km, 1800 ccm, TDCi, srebrny met., sprow., klimat., 4 airbagi, el. szyby, ABS, RO z CD, wspom. kierownicy, c. zamek, halogeny, alufelgi, relingi, roleta, stan bdb - 21.900 zł. Miejska Górka, powiat rawicki, tel. 0516/05-25-44

FORD FOCUS II KOMBI, 2004 r., 134 tys. km, 1600 ccm, TDCi, 110 KM, ciemnogranatowy, 5-drzw., ABS, bez wypadku, c. zamek z pilotem, el. otw. szyby, el. reg lusterka, ESP, garażowany, na gwarancji, immobilizer, kierowca niepalący, klimatyzacja, kpl. dokumentacja, I właściciel, 6 pod. pow., reg. kierownica, RO, serwisowany, sprowadzony - 7.200 EUR. Racibórz, tel. 032/415-67-28, 0602/69-51-59 II97XJ7A

FORD FOCUS C-MAX, 2004 r., 127 tys. km, 1600 ccm, TDCi, 109 KM, zielony metalik, bez wypadku, garażowany, pełna dokument., serwisowany, sprow., ABS, alum. felgi + koła zimowe, c. zamek, 4 el. otw. szyby, el. lusterka, ESP, immob., klimatyzacja, komputer, 6 poduszki pow., reg. kierownica, wspom. kier., RO z CD Sony, stan b. dobry - 31.900 zł lub zamiana. Sobótka, powiat wrocławski, tel. 0506/11-58-05 II99ACJN

FORD FOCUS, 2004 r., 67 tys. km, 1600 ccm, 16V, srebrny met., klimat., 4 airbagi, ABS, el. lusterka, el. szyby, RO z CD, wspom. kierownicy, c. zamek, ks. serwisowa, sprow. z Niemiec, stan idealny - 20.000 zł. Milicz, tel. 0506/19-24-38, 0506/19-24-37

FORD FOCUS hatchback, 2004/05 r., 1800 ccm, TDCi 105 KM, granatowy, kupiony w salonie, 5-drzwiowy, I właśc., kpl. dokumentacja, serwisowany w ASO, wspom. kierownicy, klimat., 4 airbagi, ABS, c. zamek, el. szyby i lusl., RO, alarm + pilot, dziel. tylna kanapa, bez wypadku, garażowany, stan bdb - 24.500 zł lub zamienię. Legnica, tel. 0601/26-07-97, 0601/26-07-83

FORD FOCUS TURNIER, 2004/05 r., 150 tys. km, 1800 ccm, TDCi, grafitowy met., klimat., RO z CD, c. zamek, el. szyby, stan bdb, zarejestr. w kraju, z grudnia 2004 r. - 24.900 zł. Lubaczów, tel. 0502/52-04-87

FORD FOCUS, 2005 r., 107 tys. km, 1600 ccm, TDCi, seledynowy met., klimat., 8 airbagów, el. szyby i lusl., alufelgi 16", c. zamek, ESP, ASR, poszerzony rozstaw osi, ks. serwisowa, I właśc. w Niemczech, stan bdb - 26.900 zł. Góra, tel. 0607/28-18-18

FOTO FORD FOCUS, 2005 r., 55 tys. km, 1600 ccm, benzyna, srebrny metalik, kup. w salonie, I właściciel, serwisowany, stan bdb, bez wypadku, garażowany, alarm, ABS, c. zamek, immob., el. szyby, el. lusterka, wspom., klimat., 4 airbag, RO+CD - 33.900 zł. Kamienna Góra, tel. 0604/40-47-11 www.leks-car.autogielda.pl K79229029

FORD FOCUS HATCHBACK, 2005 r., 26 tys. km, 1600 ccm, 16V, srebrny metalik, ABS, ESP, el. lusterka, el 4 szyby, klimatronic 2-strefowy, tempomat, 6 airbagów, opony zimowe, komputer, RO z CD, książka serwisowa - 31.500 zł. Lądek Zdrój, powiat kłodzki, tel. 0608/11-84-47

FORD FOCUS C-MAX, 2005 r., 1800 ccm, TDdi, czarny met., klimat., ABS, ESP, 6 airbagów, c. zamek, el. szyby, el. lusterka, komputer, tempomat, RO z CD, kierownica skórzana wielofunkcyjna, opłacony, przygotowany do rej., stan bdb - 34.500 zł. Wrocław, tel. 0607/10-66-06

FORD FOCUS C-MAX, 2005 r., 1600 ccm, TDCi, 110 KM, srebrny met., klimat., ABS, wspom. kierownicy, 6 airbagów, c. zamek, el. szyby, el. lusterka, tempomat, RO z CD, halogeny, kierownica skórzana wielofunkcyjna, komputer, opłacony, przygotowany do rej., stan idealny - 33.800 zł. Wrocław, tel. 0607/10-66-06

FORD FOCUS hatchback, 2005 r., 77 tys. km, 2000 ccm, TDCI, szary metalik, klimatyzacja, 8 airbagów, el. szyby i reg. lusterka, wspomaganie, ABS, ESP, dodatki chromowane, RO + CD, przednia szyba podgrzewana, czujnik deszczu, 6-biegowy, opony zimowe + letnie, przednie lampy przyciemniane, kupiony w salonie, serwisowany - 36.500 zł. Gniechowice, powiat wrocławski, tel. 0663/12-28-79

FOTO FORD FOCUS SEDAN, 2005/06 r., 97 tys. km, 1800 ccm, TDI, srebrny metalik, ABS, alarm, ESP, zarejestr., stan idealny, bez wypadku, oryginalny lakier, nowy model, I właściciel, kupiony w salonie w Polsce, 115 KM, klimatyzacja, 6 airbagów, el. szyby i lusterka, RM z CD, welurowa tap., wspomaganie kier., atrakcyjny wygląd, zadbany - 27.900 zł, możliwe raty lub zamienię. Otmuchów, powiat nyski, tel. 0694/62-08-79, 0694/61-95-05 K79224499

FORD FOCUS C-MAX, 2005/06 r., 143 tys. km, 1600 ccm, TDCi 110 KM, grafitowy met., wspom. kierownicy, ABS, klimat., el. szyby i lusterka, el. fotele, 6 airbagów, tempomat, komputer, RO z CD, alufelgi, podgrz. szyba przednia, relingi dach., halogeny, c. zamek - 29.900 zł. Wałbrzych, tel. 0792/42-90-10

FOTO FORD FOCUS KOMBI, 2006 r., 76 tys. km, 1600 ccm, TDCi, srebrny, 90 KM, c. zamek, immob., ABS, ESP, wspom., el. szyby, el. lusterka, klimat., reg kier., reg. fotel kierowcy oraz pasażera, RO + CD, bez wypadku, kpl. dokumentacja, stan bdb, gwarancja, faktura VAT - 36.500 zł możliwy leasing. Lubin, tel. 076/727-76-40, 0606/85-24-75 K79227599

FOTO FORD FOCUS KOMBI, 2006 r., 90 tys. km, 1600 ccm, TDCi, granatowy, c. zamek, immob., ABS, wspom. kier., el szyby, el lusterka, klimat., reg. kier., 4 poduszki pow., kurtyny pow., RO z CD, bez wypadku, kpl. dokumentacja, stan bdb, faktura VAT, gwarancja „Ford Protect Samochody Używane" - 36.500 zł możl. leasing. Lubin, tel. 076/727-76-40, 0606/85-24-75 K79227619

FOTO FORD FOCUS C-MAX GHIA, 2006 r., 120 tys. km, 2000 ccm, TDCi, grafitowy metalik, duża nawig., skóra, 2-stref. klimatronic, kontrola trakcji, 8 poduszek pow., el. szyby, el lusterka, kierownica wielofunkcyjna, sensor deszczu i zmierzchu, immobilizer, tempomat, radio CD, wspomaganie, stan bardzo dobry, bezwypadkowy, I właściciel - 43.900 zł możliwa zamiana na tańszy. Rydzyna, powiat leszczyński, tel. 0601/83-98-74, 0511/33-11-88 www.autowega.autogielda.pl K79225369

SKUP AUT
NAJWYŻSZE CENY
Legnica, tel. 0-790 355 333
OI 064368

FORD FOCUS C-MAX, 2006 r., 123 tys. km, 1600 ccm, TDCi, grafitowy met., 109 KM, klimatronic 2-strefowy, c. zamek, el. szyby, el. reg. lusterka, ABS, komputer, 8 airbagów, RO z CD, wielofunkcyjna kier., welurowa tap., skórzane dodatki, ksenony, bez wypadku, sprowadzony, stan idealny - 33.700 zł. Złotoryja, tel. 0886/75-75-20

FORD FOCUS Ghia, 2006 r., 98 tys. km, 1600 ccm, TDCi, grafitowy met., bez wypadku, I właśc., 5-drzwiowy, 8 airbagów, ABS, ESP, klimatronic, el. lusterka, el. szyby, c. zamek, komputer, tempomat, RO z CD, do zarejestr. - 34.900 zł lub zamienię, możliwe raty. Legnica, tel. 0606/38-41-82

FOTO FORD FOCUS Ghia, 2006/07 r., 1800 ccm, TDCi, niebieski metalik, od kilku dni w Polsce, po wszystkich opłatach, koszt rejestracji 245 zł, najbogatsza wersja, bezwypadkowy, z gwarancją, klimatronic, tempomat, el. 4 szyby, 8 airbagów, el. lusterka, centr. zamek, wspom. kier., ABS, ESP, RM CD, komputer, alufelgi - 34.900 zł, możliwe raty bez zaświadczeń lub zamienię. Legnica, tel. 0790/55-44-20 K97718358

FOTO FORD FOCUS hatchback, 2007 r., 12 tys. km, 1600 ccm, benzyna, srebrny, c. zamek, immob., ABS, wspom. kierownicy, el. szyby, el. lusterka, klimat., reg. kierownica, halogeny, RO z CD, kpl. dokumentacja, serwisowany, stan bdb, na gwarancji, faktura VAT - 38.500 EUR, możl. leasing, polisa gwarancyjna Ford Protect. Lubin, tel. 076/727-76-40, 0606/85-24-75 K79227579

FOTO FORD FOCUS TITANIUM KOMBI, 2007 r., 60 tys. km, 2000 ccm, TDCi, srebrny metalik, 135 KM, 6-biegowy, klimatyzacja dwustrefowa, komputer, pełna elektryka, RO Sony, na gwarancji, faktura VAT - 65.500 zł możliwy leasing. Lubin, tel. 076/727-76-40, 0606/85-24-75 K79227649

FOTO FORD FOCUS GOLD-X KOMBI, 2008 r., 25 tys. km, 1800 ccm, TDCi, czarny metalik, komputer, klimatyzacja dwustrefowa, ABS, ESP, pełna elektryka, światła do jazdy dziennej, halogeny, poduszki i kurtyny pow., na gwarancji, faktura VAT - 60.500 zł możliwy leasing. Lubin, tel. 076/727-76-40, 0606/85-24-75 K79227629

FOTO FORD FOCUS GOLD-X hatchback, 2008 r., 17 tys. km, 1600 ccm, benzyna, czarny metalik, 115 KM, klimatyzacja dwustrefowa, komputer, ABS, ESP, pełna elektryka, światła do jazdy dziennej, halogeny, RO z CD, poduszki i kurtyny pow., na gwarancji, faktura VAT - 54.500 zł możliwy leasing. Lubin, tel. 076/727-76-40, 0606/85-24-75 K79227639

FORD FUSION X100, 2003 r., 47 tys. km, 1400 ccm, benz., złoty met., bez wypadku, serwisowany, klimatyzacja, RO + 4 głośniki, 2 pod. pow., 2 kpl. opon, c. zamek, stan idealny - 21.500 zł. Bolesławiec, tel. 0606/78-64-26

FORD FUSION, 2003/04 r., 1400 ccm, TDCI, morski met., nowo sprowadzony, bez wypadku, ks. serwisowa, klimat., 4 airbagi, ABS, ESP, el. szyby, welurowa tap., alufelgi, stan idealny, RO z CD - 19.900 zł. Rawicz, tel. 0516/87-09-47

FOTO FORD FUSION, 2004 r., 52 tys. km, 1400 ccm, benzyna, grafitowy metalik, 5-drzw., bez wypadku, kupiony w kraju, I właściciel, serwisowany, ABS, alarm, c. zamek, immobilizer, klimatyzacja, wspom. kier., kpl. kół zimowych, zarejestrowany na 4 osoby jako ciężarowy, od 22.12.2008 r., pełne odliczenie VAT od samochodu i paliwa - 23.500 zł faktura VAT. Kraków, tel. 0502/15-56-32, 012/379-46-84 II994WH7

FORD FUSION, 2005/06 r., 39 tys. km, 1400 ccm, TDCi, grafitowy met., komputer, ABS, wspom. kierownicy, c. zamek, el. lusterka, alufelgi, halogeny, el. szyby, RO z CD, klimatronic, 4 airbagi, immob., garażowany, skórzana kier., bez wypadku - 26.500 zł. Odolanów, powiat ostrowski, tel. 0507/17-50-82

FORD FUSION, 2007 r., 13 tys. km, 1400 ccm, 16V, perłowowiśniowy met., wspom. kierownicy, c. zamek + pilot, ABS, ARS, RO z MP3, przyciemn. szyby, klimatronic, I właśc. w kraju, garażowany, el. szyby, el. lusterka, stan idealny - 31.200 zł. Nysa, tel. 077/431-45-36, 0662/05-99-13

FOTO FORD GALAXY, 1996 r., 1900 ccm, turbo D, niebieski metalik, bez wypadku, c. zamek, alarm, el. szyby, immob., 2 airbagi, RO, wspom. kier., welurowa tap., 7-osobowy - 19.900 zł. Kamienna Góra, tel. 0604/40-47-11 www.leks-car.autogielda.pl K79228989

FORD GALAXY VAN, 1996 r., 200 tys. km, 2000 ccm, wtrysk, śliwkowy met., zarejestr. na 7 osób, RM, hak, ABS, wspom. kierownicy, pełne wyposaż. elektr., roleta bag., 2 airbagi, podłokietnik, relingi dach., zderzaki w kolorze nadwozia, ciemne szyby, zadbany, bez wypadku, nowe opony i oleje - 12.500 zł lub zamienię na młodszy, van, osobowy, droższy. Wykroty, tel. 075/736-03-49, 0888/67-99-69

FORD GALAXY, 1996 r., 170 tys. km, 2800 ccm, VR6, morski met., sprow. z Niemiec, zarejestr., ubezpieczony - 13.100 zł. Radków, powiat kłodzki, tel. 0781/49-97-51

FORD GALAXY, 1996 r., 2800 ccm, benz., automatic, klimat., el. szyby, podgrz. fotele, sprow. z Niemiec, zarejestr. - 13.800 zł. Leszno, tel. 0607/39-20-85

FORD GALAXY, 1996 r., 2000 ccm, benz., inst. gaz., zielony, el szyby, klimat., c. zamek, wspom. kierownicy - 14.000 zł. Wschowa, tel. 0663/02-42-21

FORD GALAXY, 1996/97 r., 168 tys. km, 1900 ccm, TDI, 7-osobowy, klimat., 2 airbagi, alufelgi, el. szyby, c. zamek, stan bdb - 18.800 zł lub zamienię na droższy. Krotoszyn, tel. 062/721-24-15, 0601/31-54-24

FORD GALAXY, 1997 r., 170 tys. km, 2000 ccm, benz., niebieski met., I właśc. w kraju, ABS, c. zamek, wspom. kierownicy, klimatronic, 2 airbagi, 4 el. szyby, relingi dach., RO + CD, alarm, oznakowany, sekwencyjna inst. gazowa, butla w miejscu koła zapasowego, fotele obrotowe, przednia szyba podgrz., zarejestr. - 16.900 zł lub zamienię. Kłodzko, tel. 074/868-45-51, 0603/74-62-58

FORD GALAXY, 1997 r., 140 tys. km, 2800 ccm, benz., zielony met., 2 airbagi, ABS, hak, RO z CD, klimatronic, skórzana tapicerka, 7-osobowy, podłokietniki, parktronic, el. szyby i reg. lusterka, alufelgi, c. zamek, alarm, pilot, sprowadzony, zarejestrowany, bez wypadku i korozji, stan bdb, zadbany, komputer - 15.700 zł lub zamienię na mniejszy. Szczytna, powiat kłodzki, tel. 0604/51-79-70

FORD GALAXY, 1997 r., 2000 ccm, 115 KM, zielony met. (butelkowy), w kraju od 2 lat, zarejestr., I właśc., wspom. kier., 2 pod. pow., klimatronic, tempomat, c. zamek, el. otw. szyby, tap. welurowa, RO, ABS, garażowany, nowe opony, stan bdb - 11.800 zł lub zamienię. Złoty Stok, powiat ząbkowicki, tel. 0600/94-24-15

FORD GALAXY VAN, 1997 r., 170 tys. km, 2300 ccm, benz., bordowy, wspom. kierownicy, el. lusterka, el. szyby, ABS, alufelgi, klimat., 6 foteli, I właśc. - 16.000 zł. Wałbrzych, tel. 074/841-27-45, 0695/99-98-19

FORD GALAXY SENSO, 1997 r., 120 tys. km, 2800 ccm, VR6, niebieski met., 5-osobowy, stan bdb, klimat., el. szyby, sprowadzony, zarejestr., różne dodatki - 9.200 zł. Żary, tel. 0888/34-32-77

FORD GALAXY, 1997 r., 240 tys. km, 2800 ccm, VR6, srebrny met., ciemne szyby, ABS, 2 airbagi, hak, el. szyby, el. lusterka, 2 fotele dziecięce, klimat., RO z CD, c. zamek + pilot, bez wypadku - 14.000 zł. Milicz, tel. 0607/40-26-06, 071/384-94-46

FORD GALAXY, 1997/98 r., 210 tys. km, 2300 ccm, benz., inst. gaz., zielony met., 7-osobowy, sprow., I właśc. w kraju, c. zamek, el. 6 szyb, klimatronic, zarejestr., ubezpieczony, inst. gaz. z sekwencyjnym wtryskiem, stan bdb - 16.800 zł. Jelenia Góra, tel. 0668/34-54-62

FORD GALAXY, 1999 r., 180 tys. km, 1900 ccm, TDI, czerwony, klimat., ABS, c. zamek, wspom. kierownicy, RO, 2 airbagi, 4 el. szyby, 7-osobowy - 17.400 zł lub zamienię. Nysa, tel. 0661/82-20-95

FORD GALAXY, 1999 r., 1900 ccm, TDI 110 KM, granatowy met., bez wypadku, sprow., klimat., Webasto, alufelgi, wszystkie elektr. dodatki, komputer, RO, 4 airbagi, ABS, wspom. kierownicy, c. zamek - 17.500 zł. Legnica, tel. 0603/06-64-71

FORD GALAXY, 1999 r., 240 tys. km, 1900 ccm, TDI, 110 KM, czerwony, klimat., immob., el. szyby i lusl., c. zamek, alarm, hak, RO z CD, 6-osobowy, bez wypadku, garażowany, stan idealny - 19.000 zł. Nowogrodziec, powiat bolesławiecki, tel. 0792/42-17-66

FORD GALAXY, 1999/00 r., 1900 ccm, TDI, czerwony, 7-osobowy, klimat., wspom., c. zamek, el. szyby, alufelgi, zarejestr., relingi dach., RO, stan bdb - 16.500 zł. Bolesławiec, tel. 0501/79-47-44

FORD GALAXY, 2000 r., 1900 ccm, TDI 110 KM, srebrny, bez wypadku, sprow., klimat., Webasto, alufelgi, wszystkie elektr. dodatki, komputer, RO, 4 airbagi, ABS, wspom. kierownicy, c. zamek - 19.700 zł. Legnica, tel. 0603/06-64-71

FORD GALAXY, 2001 r., 273 tys. km, 1900 ccm, TDI, bordowy met., el. szyby i podgrzewane fotele, hak, 6-bieg., klimat., 4 airbagi, el. lusterka - 26.000 zł. Laski, powiat ząbkowicki, tel. 074/817-79-68, 0886/52-69-23

FOTO FORD GALAXY, 2001 r., 172 tys. km, 1900 ccm, diesel, granatowy metalik, 5-drzw., bez wypadku, garażowany, kierowca niepalący, I właściciel, sprowadzony, zarejestr., ABS, alum. felgi, c. zamek, el. otw szyby, immobilizer, klimatyzacja, komputer pokl., pod. pow., tap. welurowa, tempomat, wspom. kier., pełne wyposaż. - 29.000 zł do negocjacji. Ostrzeszów, tel. 0503/09-93-83 II9E3MW3

FORD GALAXY, 2001 r., 146 tys. km, 1900 ccm, TDI, czarny met., klimat., 7-osobowy, el. reg. lusterka, el. szyby, ABS, 4 airbagi, 6-bieg., ESP, relingi dach., ks. serwisowa, RO z CD, DVD + 2 monitory 7" i 5 „, opony zimowe, welurowa tap., podgrz. szyby - 27.500 zł. Wrocław, tel. 071/765-56-64, 0880/42-19-17

FORD GALAXY, 2001 r., 1900 ccm, TDI, srebrny met., 7-osobowy, I właśc., sprowadzony, pełne wyposaż. oprócz skórzanej tap., zarejestr., ubezpieczony - 27.500 zł. Bolesławiec, tel. 0782/13-92-15

FOTO FORD GALAXY, 2001/02 r., 180 tys. km, 1900 ccm, TDI, zielony metalik, stan idealny, bez wypadku, zarejestrowany, od roku w kraju, I właściciel, książka serwisowa, nowy model, 115 KM, 6-biegowy, klimatyzacja, ABS, ESP, komputer, 4 airbagi, 7-osobowy, el. szyby i lusterka, alarm, relingi dach., roleta bag., atrakcyjny wygląd - 26.900 zł, możliwe raty lub zamienię. Otmuchów, powiat nyski, tel. 0694/62-08-79, 0694/61-95-05 K79224459

FORD GALAXY, 2002 r., 109 tys. km, 1900 ccm, TDI, srebrny, 4 airbagi, ABS, klimat., wspom. kierownicy, c. zamek, radio, nowe opony, 7 foteli - 29.500 zł. Kłodzko, tel. 0601/40-91-00

FORD GALAXY Ghia, 2002 r., 1900 ccm, TDI, granatowy met., 4 airbagi, tempomat, skórzana kier., wszystkie elektr. dodatki, klimatronic, 7-osobowy, roleta bag., alarm + pilot, parktronic, welurowa tap., zarejestr., zadbany, podgrz. przednia szyba i lusterka - 33.900 zł. Brzeg, tel. 0506/81-82-42, 077/411-17-58

FORD GALAXY, 2004 r., 1900 ccm, TDI, 130 KM, bordowy met., klimatronic, skórzana tap., el. szyby, el. lusterka, stan bdb - 35.800 zł. Wrocław, tel. 0888/67-27-13

FORD GALAXY Ghia, 2004 r., 120 tys. km, 1900 ccm, TDI 116 KM, srebrny met., I właśc., kpl. dokument., 7-osobowy, bez wypadku, wspom. kierownicy, klimatronic 2-stref., ABS, 8 airbagów, 2 kurtyny, alufelgi, tempomat, komputer, RO z CD ster. przy kierownicy, c. zamek, el. szyby i lusterka, ciemne szyby, niklowane i drewn. dodatki - 49.000 zł lub zamienię. Legnica, tel. 0601/26-07-97, 076/721-38-95

FORD GALAXY Ghia, 2007 r., 2000 ccm, TDCi, granatowy met., 140 KM, klimatronic, el. szyby, alufelgi, 8 airbagów, sensor deszczu, sensor zmierzchu, zarejestr. - 75.000 zł. Bolesławiec, tel. 0662/02-81-38

FORD KA, 1996/97 r., 1300 ccm, benz., błękitny met., 2 airbagi, wspom. kierownicy, c. zamek, el. szyby, welurowa tap. - 5.500 zł + opłaty (ok. 1.300 zł). Bralin, powiat kępiński, tel. 0791/81-27-56

FORD KA, 1997 r., 128 tys. km, 1300 ccm, benz., niebieski met., 3-drzwiowy, 5-bieg., wspom. kierownicy, 2 airbagi, RO, ekonomiczny, sprow., opłacony, stan bdb - 6.900 zł. Gryfów Śląski, tel. 075/781-12-09, 0600/43-68-45

FORD KA, 1997 r., 115 tys. km, 1300 ccm, EFI, śliwkowy met., sprowadzony, kpl. dokumentacja, ks. serwisowa, 3 kluczyki, 2 airbagi, RO, bez wypadku, tylne szyby uchylane, stan bdb - 5.300 zł. Kłodzko, tel. 0607/61-21-58

FORD KA, 1997 r., 115 tys. km, 1300 ccm, Endura, śliwkowy, 3-drzw., bez wypadku, immobilizer, pod. pow., sprowadzony, oryginalne radio, uchylane tylne szyby, reg. reflektory, dwa komplety kół, możliwy transport, stan bardzo dobry - 3.500 zł + opłaty. Mirsk, powiat lwówecki, tel. 0697/13-30-54, 0663/37-43-64 II9A3JYC

FORD KA, 1997 r., 171 tys. km, 1300 ccm, benz., niebieski met., techn. sprawny, ekonomiczny, 5-bieg., karta pojazdu, do poprawek lakierniczych, w ciągłej eksploat. - 3.150 zł. Wrocław, tel. 0887/94-34-92, 0885/86-95-22

ZAMKI, STACYJKI
SAMOCHODOWE
otwieranie aut
klucze z Imo
www.unlocked.w8w.pl www.autokey.pl
W-w, ul. Nasypowa 24
Tel. 071/72 55 835
0 604 798 681
OR 90068

FORD KA, 1997/98 r., 82 tys. km, 1300 ccm, benz., wiśniowy met., 2 airbagi, c. zamek, kupiony w salonie w kraju, oryg. lakier, bez korozji, I właśc., stan idealny - 7.800 zł lub zamienię. Paczków, powiat nyski, tel. 077/431-78-05, 0606/43-14-25

FORD KA, 1998 r., 1300 ccm, benz., czarny, wspom. kierownicy, c. zamek, el. szyby, 2 airbagi, RO, klimat., alufelgi, zadbany, cena do negocjacji - 7.500 zł. Opole, tel. 0693/68-41-66

FORD KA, 1998 r., 122 tys. km, 1300 ccm, benzyna, bordowy met., c. zamek, wspom., el. szyby, el. szyberdach, 2 airbagi, RO z CD - 6.800 zł. 59-600 Lwówek Śląski, tel. 0513/10-35-59

FORD KA, 1998 r., 143 tys. km, 1300 ccm, benz., niebieski, 2 airbagi, immob., I właśc., RO - 5.200 zł + opłaty. Ścinawa, powiat lubiński, tel. 0668/31-43-44

FORD KA COLLECTION, 1999 r., 107 tys. km, 1300 ccm, benz., czarny met., zarejestr., wspom. kierownicy, szyberdach, 2 airbagi, el. szyby, RO z CD, c. zamek, aterm. szyby, zadbany, stan bdb - 8.900 zł. Wałbrzych, tel. 0602/44-72-34

FORD KA, 2000 r., 88 tys. km, 1300 ccm, benzyna, srebrny met., miesiąc w kraju, klimat., pełne wypos. elektr., ABS, c. zamek, RO, airbag, serwisow., alarm + pilot, zderzaki i lusl. w kol. nadwozia, stan idealny, zarejestr. - 10.500 zł. 59-600 Lwówek Śląski, tel. 0605/99-92-13

FORD KA, 2002 r., 1300 ccm, benz., błękitny met., nowe opony zimowe, alufelgi, el. szyby - 11.200 zł. Nowa Sól, tel. 0500/49-91-51

FORD KA hatchback, 2003 r., 46 tys. km, 1300 ccm, benzyna, granatowy, wspomaganie kierownicy, ABS, 4 airbagi, alufelgi, RO z CD, sprowadzony opłacony, gotowy do rejestracji - 13.700 zł. Bukowice, tel. 071/359-11-51, 0603/09-23-15 K79227749

FORD KA, 2005 r., 30 tys. km, 1300 ccm, benzyna, granatowy met., wspom., klimat., 4 airbagi, ABS, serwisowany, sprowadzony - 17.500 zł. Wrocław, tel. 0692/70-77-33

FORD MERCURY sable, 1998 r., 3000 ccm, benz., bordowy, ważne OC i przegląd, pełne wyposaż. oprócz skórzanej tap., stan db - 5.300 zł lub zamienię. Wrocław, tel. 0888/10-96-54, 0790/68-68-50

FORD MONDEO SEDAN, 1993 r., 1600 ccm, 16V, 90 PS, czerwony, klimatyzacja, wspomaganie, airbag, centralny zamek, alarm, blokada skrzyni biegów, RO + CD, MP3, koła zimowe, felgi aluminiowe, opony letnie, kupiony w Polsce, serwisowany, zadbany - 5.000 zł. Oleśnica, tel. 0609/16-67-76

FORD MONDEO KOMBI, 1993 r., 200 tys. km, 1600 ccm, inst. gaz., 16V, biały, wspom. kier., c. zamek, szyberdach, reg. kierownica, ważny przegląd, faktura - 3.500 zł. Wrocław, tel. 0500/08-29-74

FORD MONDEO SEDAN, 1993 r., 1600 ccm, bordowy met., nowy ukł. hamulcowy, tarcze, klocki i szczęki - 3.600 zł. Legnica, tel. 0502/62-33-60

FORD MONDEO, 1993 r., 1800 ccm, turbo D - 2.300 zł Lubań, tel. 0660/70-11-94

FORD MONDEO, 1993 r., 1600 ccm, benz., niebieski, welurowa tap., ABS, wspom. kierownicy, szyberdach, ważne przegląd i OC, stan bdb - 4.200 zł. Nysa, tel. 0888/77-16-55

FORD MONDEO KOMBI, 1993/94 r., 180 tys. km, 1600 ccm, benzyna, bordowy metalik, wspomaganie kier., centr. zamek, el. szyby i lusterka, el. ster. fotele, el. szyberdach, welurowa tapicerka, relingi, roleta, hak, nowe opony, airbag, immobilizer, bez wypadku, ważny przegląd i OC, bez korozji, zadbany, stan b. dobry - 4.700 zł. Niedźwiednik, powiat ząbkowicki, tel. 0783/69-10-61 KG9CALW4

FORD MONDEO KOMBI, 1994 r., 200 tys. km, 1800 ccm, inst. gaz., czerwony, kubełk. fotele, el. szyby, ABS, klimat., do poprawek blach. i mech., techn. sprawny - 2.500 zł. Chrząstawa Mała, powiat wrocławski, tel. 0880/12-33-87

FORD MONDEO, 1994 r., 1800 ccm, 16V, czerwony, stan bdb, wspom. kierownicy, c. zamek, el. szyby i lusl., radio, ABS, zderzaki w kolorze nadwozia - 5.800 zł. Wrocław, tel. 0668/96-89-44

FORD MONDEO KOMBI, 1994 r., 90 tys. km, 2000 ccm, 16V, 140 KM, czarny met., wspom. kierownicy, ABS, el. szyby i dach, relingi dach., 2 airbagi, c. zamek, alufelgi, opłacona akcyza, ważny przegląd techn. - 4.500 zł. Wrocław, tel. 0604/32-82-81

FORD MONDEO, 1994 r., 1600 ccm, 16V, niebieski met., zarejestr., wspom. kierownicy, 2 airbagi, ABS, el. szyby, szyberdach, c. zamek, opony zimowe, stan bdb - 4.200 zł. Złoty Stok, powiat ząbkowicki, tel. 0505/14-95-93

FORD MONDEO KOMBI, 1994 r., 185 tys. km, 1600 ccm, benz., srebrny met., ABS, hak, wspom., 2 airbagi, el. szyby, el. szyberdach, el. reg. lusterka, roleta, relingi, sprowadzony - 36.000 zł. Kłodzko, tel. 0606/43-06-33

FORD MONDEO KOMBI, 1994 r., 1800 ccm, czerwony met., hak, wspom. kierownicy, airbag, relingi dach., roleta bag., w kraju od 2 lat, karta pojazdu, stan idealny - 4.700 zł. Chocianów, powiat polkowicki, tel. 0666/84-28-62

FORD MONDEO SEDAN, 1994 r., 228 tys. km, 1800 ccm, TDI, srebrny met., zarejestr., sprowadzony, karta pojazdu, ABS, c. zamek, wspom. kierownicy, alufelgi, stan bdb, ekonomiczny - 4.800 zł. Paczków, powiat nyski, tel. 0608/17-12-27

FORD MONDEO, 1994 r., 160 tys. km, 1800 ccm, benz., 4-drzwiowy, wspom. kierownicy, 2 airbagi, c. zamek, ABS, bez korozji - 1.800 zł + opłaty. Środa Śląska, tel. 0782/40-12-22

FORD MONDEO SEDAN, 1994 r., 1800 ccm, 115 KM, czarny, airbag, stan idealny - 6.000 zł. Ząbkowice Śląskie, tel. 0603/87-44-13

FORD MONDEO SEDAN, 1994/95 r., 180 tys. km, 1800 ccm, 16V, zielony, przegląd do 01.01.2010 r., 2 airbagi, alufelgi, c. zamek, el. szyby, el. lusterka, w kraju od roku, stan bdb - 4.200 zł. Złotoryja, tel. 0513/78-44-66

FORD MONDEO KOMBI Ghia, 1995 r., 180 tys. km, 1800 ccm, zielony metalik, 5-drzw., zarejestr., ABS, alum. felgi 16", c. zamek, el. otw. szyby, el. reg. lusterka, immobilizer, klimatyzacja, pod. pow., reg. kierownica, RO z CD i MP3, tap. welurowa, wspom. kier., najbogatsza wersja, ogrzewana przednia szyba, stan b. dobry - 7.200 zł. Kobierzyce, powiat wrocławski, tel. 0606/90-59-03, 0604/22-21-01 II9CR3EE

FORD MONDEO SEDAN, 1995 r., 1800 ccm, benz., niebieski met., el. szyby, welurowa tap., c. zamek, ABS, wspom. kierownicy, immob., klimat., podłokietnik, alufelgi, tylna szyba podgrzewana, airbag, komputer, lotka, stan bdb, atrakc. wygląd, zarejestr. - 6.500 zł lub zamienię. Wschowa, tel. 0691/52-88-92

FORD MONDEO KOMBI, 1995 r., 1800 ccm, TDI, fioletowy met., 2 airbagi, ABS, wspom. kierownicy, szyberdach, el. szyby, relingi dach., karta pojazdu, 5-bieg., zarejestr., ważne OC i przegląd - 4.300 zł lub zamienię. Dobroszyce, powiat oleśnicki, tel. 071/314-86-44

FORD MONDEO Ghia, 1995 r., 1800 ccm, benz., klimat., 2 airbagi, el. lusterka, el. szyby, c. zamek, alufelgi, podgrz. fotele - 4.400 zł + opłaty. Kamienna Góra, tel. 0667/15-57-41, 0660/70-90-07, 0666/35-93-59

FORD MONDEO KOMBI, 1995 r., turbo D, wszystkie elektr. dodatki, airbagi, ABS - 6.900 zł. Kłodzko, tel. 0603/25-71-40, 0695/26-46-27

FORD MONDEO KOMBI, 1995 r., 1800 ccm, turbo D, zielony met., stan db, el. szyby, c. zamek, RO, klimat., zarejestr. - 3.000 zł. Wrocław, tel. 0791/48-87-12

FORD MONDEO KOMBI, 1995/96 r., 180 tys. km, 1800 ccm, benz., 16V, Zetec, granatowy met., III właśc., karta pojazdu, w kraju od 2 lat, airbagi, el. lusterka, el. reg reflektory, c. zamek, welurowa tap., roleta bag., relingi dach., podłokietnik, RO, hak, tylna szyba podgrz., kołpaki, ekonomiczny, zadbany, halogeny, w ciągłej eksploat. - 6.400 zł lub zam. na tańszy, Fiat Cinquecento, Uno. Brzeg, tel. 0784/31-77-89

FORD MONDEO KOMBI, 1995/96 r., 182 tys. km, 1800 ccm, 16V, Zetec, benz., morski met., karta pojazdu, zarejestr., ważne przegląd i OC, wspom. kierownicy, ABS, el. lusterka, reflektory, RO, c. zamek, halogeny, szyberdach, reg. kierownica, hak, roleta bag., relingi dach., podłokietnik, kołpaki, tylna szyba podgrz., w ciągłej eksploat. - 6.400 zł lub zam. na tańszy. Brzeg, tel. 0784/18-38-29

FORD MONDEO, 1995/96 r., 2500 ccm, benz., inst. gaz., zielony met., ważne przegląd i OC, klimatyzacja, RO, ABS, airbagi, roleta, alum. felgi, 5-bieg., 5-drzwiowy, el. reg. lusterka, el. otw. szyby, stan db - 3.300 zł. Wrocław, tel. 0790/68-68-50

FORD MONDEO KOMBI, 1996 r., 235 tys. km, 1800 ccm, turbo D, zielony met., welurowa tap., szyberdach, el. szyby, el. lusterka, podgrz. fotele i szyby, relingi dach., RO, ABS, 2 airbagi, właśc. niepalący, zarejestr., nowe lampy, stan idealny - 9.200 zł. Kłodzko, tel. 0693/11-25-25

FORD MONDEO KOMBI, 1996 r., 220 tys. km, 1800 ccm, benz., zielony met., szyberdach, wspom. kierownicy, c. zamek, alarm, el. szyby, el. lusterka, welurowa tap., zimowe opony, RO z CD, hak, zarejestr., ubezpieczony, opony zimowe - 3.700 zł. Legnica, tel. 0721/82-03-95

KUPIĘ AUTO całe lub uszkodzone
OR090293
Wyślij sms - oddzwonię 0-608 079 198, LEGNICA 0-604 514 174

FORD MONDEO KOMBI Ghia, 1996 r., 2500 ccm, srebrny met., karta pojazdu, zarejestr., bez wypadku, I właśc., wspom. kierownicy, klimat., 2 airbagi, el. lusterka i szyby, ABS, RM, reg. fotele, welurowa tap., alufelgi, relingi dach., atrakc. wygląd, stan bdb - 5.600 zł lub zamienię. Złoty Stok, powiat ząbkowicki, tel. 0600/94-24-15

FORD MONDEO Ghia, 1996 r., 220 tys. km, 1800 ccm, benz., morski met., klimat., wspom. kierownicy, komputer, 2 airbagi, c. zamek + pilot, ABS, alufelgi, welurowa tap., RO, stan idealny - 5.500 zł + opłaty. Otmuchów, powiat nyski, tel. 0500/72-00-59, 0661/96-80-22

FORD MONDEO KOMBI, 1996 r., 1800 ccm, TDI, zielony met., karta pojazdu, wspom. kierownicy, ABS, 2 airbagi, klimat., welurowa tap., el. szyby i lusl., szyberdach, kołpaki, RO, stan bdb - 5.700 zł. Kamienica, powiat nyski, tel. 0723/30-58-59, 0782/62-35-08

FORD MONDEO, 1996 r., 1800 ccm, turbo D, ABS, c. zamek, el. szyby, reg. kierownica, 2 airbagi, alufelgi, wspom. kierownicy, klimat. - 6.800 zł. Kamienna Góra, tel. 0604/08-39-43

FORD MONDEO KOMBI, 1996 r., 1800 ccm, benz., 2 airbagi, wspom. kierownicy, szyberdach, c. zamek, sprowadzony, bez wypadku - 4.000 zł + opłaty. Kamienna Góra, tel. 0667/15-57-41, 0660/70-90-07, 0666/35-93-59

FORD MONDEO KOMBI, 1996/97 r., 170 tys. km, 1600 ccm, czarny met., 5-drzw., kpl. dokumentacja, zarejestr., ABS, alarm, c. zamek + pilot, el. otw. szyby, el. reg. lusterka, immobilizer, klimatyzacja, pod. pow., reg. kierownica, RO z CD i MP3, tap. welurowa, wspom. kier., stan idealny, nowe opony zimowe - 6.600 zł lub zamienię. Kobierzyce, powiat wrocławski, tel. 0606/90-59-03, 0604/22-21-01 II9CPRYW

FORD MONDEO KOMBI, 1997 r., 1800 ccm, inst. gaz., sekwencyjna inst. gazowa, 2 airbagi, el. szyby, el. lusterka, ABS, wspom. kierownicy, relingi, roleta, klimat. - 8.000 zł. Tel. 0609/48-26-74

FORD MONDEO SEDAN, 1997 r., 185 tys. km, 1800 ccm, TDI, czarny met., el. szyby, c. zamek, klimat., 2 airbagi, el. lusterka, bez wypadku, welurowa tap., ABS - 8.500 zł. Kłodzko, tel. 0601/49-90-31

FORD MONDEO KOMBI, 1997 r., 170 tys. km, 1800 ccm, 16V, zielony met., I właśc. w kraju, karta pojazdu, c. zamek, ABS, wspom. kierownicy, roleta bag., relingi dach., zderzaki i lusterka w kolorze nadwozia, RO, alarm, el. lusterka, szyby, szyberdach i fotele, welurowa tap., 2 airbagi, hak, zarejestr. - 5.900 zł lub zamienię. Kłodzko, tel. 074/868-45-51, 0603/74-62-58

FORD MONDEO KOMBI, 1997 r., 175 tys. km, 1800 ccm, TDI, czarny met., nowy olej i OC, I właśc. w Niemczech i w Polsce (niepalący), pełne wyposaż. oprócz skórzanej tap., w kraju od 10 mies. - 10.500 zł. Kłodzko, tel. 0667/88-89-43

FORD MONDEO, 1997 r., 1600 ccm, 16V, śliwkowy, sprowadzony z Anglii - 2.300 zł. Laski, powiat ząbkowicki, tel. 074/817-79-68, 0886/52-69-23

FORD MONDEO II SEDAN, 1997 r., 144 tys. km, 1800 ccm, fioletowy met., kupiony w salonie w kraju, bez wypadku, I właśc., udokum. przebieg, 2 airbagi, wspom. kierownicy, ABS, c. zamek, alarm + pilot, serwis. w ASO, właśc. niepalący - 8.100 zł lub zamienię. Rawicz, tel. 0607/42-91-02

FORD MONDEO, 1997 r., 150 tys. km, 1600 ccm, benzyna, ciemna zieleń, zarejestrowany, klimatyzacja, centralny zamek, alarm, 2 airbagi, ABS - 7.900 zł możliwa zamiana lub raty. Rawicz-Masłowo, tel. 0664/41-59-03, 065/545-26-03 K79225529

FORD MONDEO, 1997 r., 1800 ccm, turbo D, granatowy, 5-drzwiowy, oszczędny, klimat., szyberdach, pełne wyposaż. elektr., 2 airbagi, oryg. RO, zadbany, wspom. kierownicy, oryg. RO, bez korozji, ABS, welurowa tap., c. zamek, alarm + pilot, ważne przegląd i OC, w ciągłej eksploat. - 9.500 zł. Strzegom, powiat świdnicki, tel. 0609/08-49-92

FOTO FORD MONDEO SEDAN, 1997 r., 195 tys. km, 1800 ccm, TDI, biały, po wymianie pasków, pompy wody, olejów, filtrów, zawieszenia i drążków kier., nowe łożyska tylne i przednie, oryg. alufelgi, kpl. opon zimowych, zarejestrowany, nowy model, ważne przegląd i OC, I właśc. od 11.2007 r. lub zamienię na mniejszy - diesel - 7.500 zł lub zamienię na diesla, kombi, busa. Wałbrzych, tel. 0509/12-81-73 II97XKEK

FORD MONDEO KOMBI Ghia, 1997 r., 198 tys. km, 1750 ccm, turbo D, zielony metalik, ABS, c. zamek, el. reg. lusl., podgrz. lusl., immobilizer, reg. kier., welur. tapicerka, wspom., el. szyby, klimatyzacja, pod. pow., RO z CD Ford, wykończenia drewniane, nowe zimowe opony, gniazdo 12V w bag., roleta, przegląd do 10.2009 r., stan dobry - 7.900 zł do negocjacji. Wrocław, tel. 0600/77-72-34 II97KTAT

FORD MONDEO KOMBI, 1997 r., 2000 ccm, 16V + inst. gaz., srebrny, automatic, pełne wyposaż., stan idealny - 10.500 zł. Tel. 0691/28-48-83

FORD MONDEO KOMBI, 1997 r., 1800 ccm, 16V, zielony met., ABS, c. zamek, szyberdach - 7.600 zł. Leszno, tel. 0696/55-05-37

FORD MONDEO KOMBI, 1997 r., 200 tys. km, 1800 ccm, TDI, zielony met., klimat., el. szyby, welurowa tap., 2 airbagi, roleta, żaluzja - 5.900 zł. Opole, tel. 0503/10-31-15

FORD MONDEO KOMBI, 1997 r., 180 tys. km, 1800 ccm, TDI, biały, wspom. kierownicy, ABS, c. zamek, 2 airbagi, pełne wyposaż. elektr., RO, welurowa tap., alufelgi, zarejestr., stan idealny - 7.500 zł lub zamienię. Otmuchów, powiat nyski, tel. 0500/72-00-59, 0661/96-80-22

FORD MONDEO KOMBI, 1997 r., 184 tys. km, 1800 ccm, TDI, turkusowy met., airbag, klimat., el. szyby i lusterka, el. fotel kierowcy, welurowa tap., immob., wspom. kierownicy, nowe opony, c. zamek, nowy model - 5.900 zł. Wałbrzych, tel. 0792/42-90-10, 0697/83-01-14

FORD MONDEO KOMBI Ghia, 1997 r., 2500 ccm, granatowy met., ABS, el. reg. reflektory, el. lusterka, el. szyby, klimatronic, c. zamek, alarm + pilot, welurowa tap., podgrz. fotele, halogeny, relingi dach., roleta bag., TC, przednia szyba podgrzew., hak, 2 airbagi, wspom. kierownicy, komputer, bez wypadku, zarejest. - 6.900 zł. Legnica, tel. 0663/71-25-51

FORD MONDEO KOMBI, 1997 r., 180 tys. km, 1800 ccm, benz., inst. gaz., bordowy met., ABS, wspom. kierownicy, el. lusterka, el. szyby, klimat., el. fotel kierowcy - 9.600 zł. Legnica, tel. 0609/14-94-15

FORD MONDEO KOMBI, 1997 r., 1800 ccm, benz., zielony met., sprow. z Niemiec, el. szyby, el. lusterka, wspom. kierownicy, c. zamek + pilot, 2 airbagi, dużo nowych części - 5.200 zł + opłaty. Lubomierz, powiat lwówecki, tel. 0783/73-72-03

FORD MONDEO KOMBI Ghia, 1997 r., 1800 ccm, turbo D, biały, stan bdb, bogate wyposaż. - 8.000 zł. Niemodlin, powiat opolski, tel. 0606/25-25-98

FORD MONDEO hatchback, 1997/98 r., 182 tys. km, 1800 ccm, TDI, czarny met., 2 airbagi, ABS, klimat., model ST, el. szyby, el. lusterka, el. reg. fotel, el. reg. reflektory, podgrz. szyba przednia, CD, c. zamek, wspom. kierownicy, reg. kierownica, skórzana kier., welurowa tap., hak, alufelgi 15", sprowadzony, stylizacja ST - 9.700 zł. Paczków, powiat nyski, tel. 0606/78-24-02

FORD MONDEO hatchback, 1997/98 r., 120 tys. km, 1800 ccm, 16V, bordowy metalik, klimatronic, c. zamek, immob., ABS, wspom., el. szyby, el. i podgrz. lusterka, el. reg. fotele, airbag, podgrz. fotele, welurowa tap., pełne wyposaż., lakierowane zderzaki i lusterka, stan idealny, garażowany, serwisowany, I właściciel, zarejestr. - 8.700 zł możl. zamiana, raty. Rawicz-Masłowo, tel. 0666/25-12-76, 065/545-26-03 K79225479

FORD MONDEO Ghia hatchback, 1997/98 r., 148 tys. km, 1800 ccm, 16V, zielony (butelkowy), sprow., w kraju od mies., zarejestr., ubezpieczony, ks. serwisowa, kpl. dokumentacja, klimat., wszystkie elektr. dodatki, 4 airbagi, drewn. wykończenia, c. zamek, alarm, ABS, immob., oryg. RO, welurowa tap., alufelgi, bez wypadku - 9.300 zł lub zamienię. Wałbrzych, tel. 0501/36-04-11

FORD MONDEO KOMBI, 1997/98 r., 168 tys. km, 1800 ccm, 16V, Zetec, zielony met., klimat., wspom. kierownicy, c. zamek, alarm, el. szyby, domykane kluczykiem, el. lusterka, RO z CD, relingi dach., roleta bag., zadbane wnętrze, w kraju od 6 mies., zarejestr., ubezpieczony, stan idealny - 7.900 zł lub zam. na inny w tej cenie. Wrocław, tel. 0601/66-31-96

FORD MONDEO KOMBI Ghia, 1997/98 r., 137 tys. km, 1600 ccm, benz., ciemnoniebieski met., stan idealny, zadbany - 8.500 zł lub zamienię. Paczków, powiat nyski, tel. 077/431-78-05, 0606/43-14-25

FORD MONDEO, 1998 r., 212 tys. km, 1800 ccm, TDI, śliwkowy met., zarejestr. w kraju, 5-bieg., ABS, 2 airbagi, klimatyzacja, c. zamek, alarm + pilot, welur. tap., relingi dach., zadbany, stan bdb, atrakc. wygląd - 9.800 zł lub zamienię. Bolesławiec, tel. 0502/28-56-51

FORD MONDEO KOMBI, 1998 r., 181 tys. km, 1800 ccm, benz., 16V, srebrny met., 2 airbagi, klimat., ABS, wspom. kierownicy, c. zamek, podgrz. fotele, halogeny, roleta bag., RO, el. szyby, sprow., opłacony, stan bdb - 8.900 zł. Gryfów Śląski, tel. 075/781-12-09, 0600/43-68-45

FORD MONDEO KOMBI, 1998 r., 1800 ccm, TDI, czerwony, ABS, c. zamek, alarm, immob., wspom., el. szyby, el. lusterka, klimatronic, 2 airbagi - 6.900 zł. Kamienna Góra, tel. 0604/40-47-11, 0601/85-15-55 www.leks-car.autogielda.pl K79229269

FORD MONDEO SEDAN, 1998 r., 150 tys. km, 2000 ccm, ciemnozielony met., I właśc., kupiony w salonie, bez wypadku, c. zamek, wspom. kierownicy, el. lusterka i szyby, 2 airbagi, welurowa tap., klimat., radio, zadbany, stan idealny - 9.200 zł. Kłodzko, tel. 074/867-72-55, 0693/53-08-88, 0601/30-09-70

FORD MONDEO KOMBI, 1998 r., 145 tys. km, 1600 ccm, benz., 16V, fioletowy met., klimat., 2 airbagi, ABS, wspom. kierownicy, c. zamek, welurowa tap., RM, podłokietnik, roleta bag., relingi dach., zadbany, serwisowany, I właśc., atrakc. wygląd, w kraju od kilku dni, stan idealny - 7.600 zł. Kłodzko, tel. 0695/35-32-22

SERWIS WTRYSKIWACZY COMMON RAIL DIESEL DIAGNOSTYKA SILNIKA tel. 601 737968 0713687486 ALBAZ OR083348

FOTO FORD MONDEO KOMBI, 1998 r., 198 tys. km, 1800 ccm, benz., czerwony, stan b. dobry, centralny zamek, alarm, immobilizer, średnia spalania 7.3 l/100km, nowe opony zimowe + nowe opony letnie z alufelgami, zarejestrowany jako ciężarowy, wystawiam fakturę VAT, przegląd do 02.2010 r., garażowany, nie interesuje mnie zamiana - 7.900 zł możliwa delikatna negocjacja ceny. Legnica, tel. 0504/11-70-76 po godz. 18 II9CHNX4

FORD MONDEO, 1998 r., 134 tys. km, 1800 ccm, TDI, zielony met., stan idealny, zadbany, garażowany, klimatyzacja, ABS, el. szyby i reg. lusterka, 4 airbagi, ABS, wspom. kierownicy, c. zamek - 9.700 zł. Paczków, tel. 0723/92-09-28

FORD MONDEO KOMBI, 1998 r., 143 tys. km, 1800 ccm, TDI, srebrny met., klimat., airbagi, c. zamek, ABS, wspom. kierownicy, 2 kpl. opon, RO z CD, do rejestr. - 7.300 zł. Ścinawa, powiat lubiński, tel. 0725/65-39-27

FOTO FORD MONDEO SEDAN, 1998 r., 143 tys. km, 2000 ccm, benz., wiśniowy, 4-drzw., bez wypadku, kierowca niepalący, zarejestr., alarm, alufelgi, c. zamek, el. otw. szyby, el. lusterka, immobilizer, klimatyzacja, 2 pod. pow., reg. kierownica, RO z CD, tap. welur., aut. wył. świateł, czujniki parkowania, po przeglądzie, stan bdb - 10.800 zł. Wrocław, tel. 0608/46-37-06 II9CWT4X

FORD MONDEO KOMBI Ghia, 1998 r., 145 tys. km, zielony met., klimat., ABS, 2 airbagi, el. lusterka i fotele, el. szyberdach, c. zamek + pilot drewn. i nikowane wykończenia, el. szyby, RO, bez wypadku, oryg. przebieg, I właśc., zadbany, stan idealny - 8.700 zł. Bolesławiec, tel. 0608/40-24-38

FORD MONDEO KOMBI, 1998 r., 138 tys. km, 1800 ccm, 16V, granatowy met., klimat., ABS, el. szyby, c. zamek, alarm + pilot, 2 airbagi, el. reg. reflektory, el. lusterka, RO + głośniki, oryg. lakier, I właśc., nowe opony, zadbany, stan idealny - 7.800 zł. Bolesławiec, tel. 0791/23-92-64

FORD MONDEO KOMBI, 1998 r., 1800 ccm, benz., wtrysk, srebrny met., klimat., ABS, 2 airbagi, wspom. kierownicy, el. szyby, el. reg. reflektory, el. lusterka, c. zamek, relingi dach., hak, welurowa tap., roleta bag., podłokietnik, immob., w kraju od 3 lat - 8.900 zł. Chocianów, powiat polkowicki, tel. 0666/84-28-62

FORD MONDEO KOMBI, 1998 r., 1800 ccm, TDI, wszystkie elektr. dodatki, klimat., po wymianie pasków rozrządu i filtrów paliwa, przegląd i OC do 2010 r. - 7.500 zł lub zamienię na tańszy. Kamienna Góra, tel. 0504/94-71-65

FORD MONDEO KOMBI, 1998 r., 1800 ccm, TDI, granatowy met., sprowadzony, klimat., ABS, el. lusterka, el. szyby, alufelgi, 2 airbagi, c. zamek, wspom. kierownicy, zadbany, stan idealny - 7.900 zł. Paczków, powiat nyski, tel. 0608/17-12-27

FORD MONDEO hatchback, 1998 r., 140 tys. km, 1800 ccm, 16V, Zetec, czarny met., klimat., el. szyby, 2 airbagi, ABS, ASR, RO, kubełk. fotele, c. zamek + pilot, wspom. kierownicy, welurowa tap., alufelgi, halogeny, ks. serwisowa, stan idealny - 11.200 zł. Sobótka, powiat wrocławski, tel. 0608/24-12-35

FORD MONDEO hatchback, 1998 r., 1600 ccm, 16V, zielony met., zarejestr., w kraju od roku, wspom. kierownicy, 2 airbagi, ABS, c. zamek, RO, welurowa tap. - 7.400 zł. Złoty Stok, powiat ząbkowicki, tel. 0505/14-95-93

FORD MONDEO KOMBI, 1998/99 r., 182 tys. km, 1900 ccm, benz., zielony met., el. szyby, c. zamek, klimat., alarm + pilot, alufelgi, kpl. kół zim. - 6.800 zł + opłaty. Godzieszów, powiat bolesławiecki, tel. 0889/84-23-50

FORD MONDEO KOMBI, 1998/99 r., 171 tys. km, 1800 ccm, TDI, fioletowy, klimatyzacja, ABS, centralny zamek, 4 airbagi, wspomaganie, el. reg. lusterka, ważne OC i przegląd, od pół roku w kraju - 7.700 zł. Prochowice, powiat legnicki, tel. 0667/67-26-11

FORD MONDEO KOMBI, 1999 r., 280 tys. km, 1800 ccm, turbo D, granatowy - 7.900 zł. Jelenia Góra, tel. 0607/80-01-07

FORD MONDEO hatchback, 1999 r., 203 tys. km, 1800 ccm, TDI, ciemnozielony met., karta pojazdu, w 100% oryg. lakier i szyby, klimatyzacja, ABS, pod. pow., RO, el. otw. szyby, el. reg. fotel kierowcy, alum. felgi, stan idealny - 11 950 zł lub zamienię na tańszy. Kłodzko, tel. 0507/11-18-12

FOTO FORD MONDEO KOMBI Ghia, 1999 r., 2000 ccm, 16V, zielony metalik, I właściciel, serwisowany, bez wypadku, garażowany, kpl. dokumentacja, klimatronic, 4 airbagi, el. szyby, el. lusterka, el. reg. fotele, podgrz. lusterka, podgrz. fotele, podgrz. przednia szyba, c. zamek, immob., ABS, alarm, wspom. kier., RO z CD - 8.900 zł, możliwe raty lub zamienię. Legnica, tel. 0668/84-80-75 K79218229

FOTO FORD MONDEO SEDAN, 1999 r., 148 tys. km, 1800 ccm, 16V Zetec, szary metalik, 4-drzw., bez wypadku, I właściciel, serwisowany, ABS, alum. felgi, c. zamek, el. otw. szyby (4), immobilizer, klimatyzacja, 1 pod. pow., reg. kierownica, tap. welurowa, wspom. kier., Bezwypadkowy100%, perfekcyjny stan, świeżo sprowadzony na kołach - 10.900 zł. Leszno, tel. 065/549-60-46, 0606/24-36-39 II9E3P39

FOTO FORD MONDEO KOMBI, 1999 r., 168 tys. km, 1800 ccm, 16V, srebrny, 5-drzw., bez wypadku, garażowany, I właściciel, sprowadzony, ABS, el. otw. szyby, immobilizer, klimatyzacja, 2 pod. pow., reg. kierownica, RO, tap. welurowa, wspom. kier., auto sprowadzone na kołach od pierwszego właściciela, w bardzo dobrym stanie - 8.300 zł. Międzylesie, powiat kłodzki, tel. 0663/66-33-76 II9EHPHP

FORD MONDEO hatchback, 1999 r., 182 tys. km, 1800 ccm, TDI, niebieski met., 2 airbagi, ABS, klimat., el. otw. szyby, el. reg. lusterka, el. reg. reflektory, podgrz. szyba przednia, c. zamek, wspom. kierownicy, reg. kierownica, skórzana tap., alufelgi, hak, ks. serwisowa, sprow. - 10.900 zł. Paczków, powiat nyski, tel. 0606/78-24-02

FOTO FORD MONDEO hatchback, 1999 r., 178 tys. km, 1988 ccm, benz., srebrny metalik, bez wypadku i właściciel, sprowadzony, zarejestr., ABS, alum. felgi 16", c. zamek, el. otw. szyby, el. reg. lusterka, immobilizer, klimatyzacja, SRS 4 airbagi, RO + CD, tap. welur., podgrzewane fotele, stan bardzo dobry, bez rys, wgnieceń i korozji - 11.700 zł. Paczków, powiat nyski, tel. 0604/07-85-16 II9EELY7

FORD MONDEO II 1999 r., 160 tys. km, 1800 ccm, TDI, Ghia, zielony met., hatchback, pełne wyposaż., klimatronic, alufelgi, 4 airbagi, sprowadzony, bez korozji, bez wypadku, serwisowany, nadkola, RO z CD (oryg.), stan idealny - 9.200 zł. Olmuchów, powiat nyski, tel. 0782/07-19-85

FORD MONDEO KOMBI, 1999 r., 191 tys. km, 1800 ccm, benz., granatowy, ABS, klimat., relingi dach., roleta bag., wspom. kierownicy, airbag kierowcy, stan db - 9.500 zł. Wrocław, tel. 0697/83-50-40

FORD MONDEO KOMBI, 1999 r., 2000 ccm, benz., inst. gaz., granatowy, ABS, 4 airbagi, klimatronic, c. zamek, el. lusterka, el. szyby, szyberdach, hak, relingi dach., podgrz. fotele, wspom. kierownicy, RO z CD - 7.500 zł + opłaty. Pieszyce, tel. 074/836-97-13, 0603/39-97-52

FORD MONDEO KOMBI, 1999/00 r., 1800 ccm, TDdi, 90 KM, srebrny met., 4 airbagi, ABS, klimat., el. szyby, el. lusterka, c. zamek + pilot, nowy kluczyk, relingi dach., halogeny, RO z CD, zarejestr. - 11.900 zł. Żary, tel. 0608/28-93-81

FORD MONDEO KOMBI, 1999/00 r., 160 tys. km, 1800 ccm, 16V, zielony met., kupiony w salonie w kraju, I właśc., serwisowany, airbag, klimat., ABS, RO, el. szyby, c. zamek, wspom. kierownicy, alarm, immob., zadbany - 12.900 zł lub zamienię. Wałbrzych, tel. 0602/44-72-34

FORD MONDEO KOMBI, 1999/00 r., 1800 ccm, turbo D, niebieski met., el. szyby, c. zamek + pilot, el. szyberdach, alufelgi, klimat., stan bdb, zarejestr. - 7.500 zł. Wrocław, tel. 0791/48-87-12

FORD MONDEO KOMBI, 2000 r., 130 tys. km, 1600 ccm, 16V, biały, klimatronic, 4 airbagi, ABS, el. szyby, RO z CD i RDS, drewn. wykończenia, welurowa tap., relingi, roleta, ks. serwisowa, zadbany, stan bdb - 8.200 zł + opłaty. Chojnów, powiat legnicki, tel. 0513/70-94-71

FORD MONDEO KOMBI, 2000 r., 160 tys. km, 1800 ccm, TDI, czerwień meksykańska, bez wypadku, 2 dni w kraju, klimat., serwis., pełne wyposaż., 4 airbagi, 4 el. szyby, stan techn. idealny, bez korozji - 7.900 zł. Kłodzko, tel. 0669/45-61-20

FORD MONDEO KOMBI, 2000 r., 180 tys. km, 1800 ccm, diesel, bordowy met., sprow., zarejestr., klimat., el. szyby, el. lusterka, ABS, wspom. kierownicy, 4 airbagi, c. zamek + pilot, RO, roleta, relingi, el. reg. fotele, stan idealny - 12.600 zł. Paczków, powiat nyski, tel. 0692/04-27-91

FORD MONDEO KOMBI, 2000 r., 1800 ccm, turbo D, biały, klimat., c. zamek, ABS, el. szyby, el. lusterka - 10.000 zł. Głuchołazy, powiat nyski, tel. 077/439-27-46

FORD MONDEO KOMBI Ghia, 2000 r., 201 tys. km, 2000 ccm, 16V, perłowoczarny, wspom. kierownicy, ABS, komputer, c. zamek, el. szyby, 4 airbagi, tempomat, klimatronic, podgrz. fotele, Webasto, w kraju od roku, stan bdb - 10 500 zł. Chojnów, powiat legnicki, tel. 0500/09-41-03

FORD MONDEO KOMBI, 2001 r., 218 tys. km, 2000 ccm, diesel, srebrny met., stan idealny - 16.500 zł. Jelenia Góra, tel. 0788/18-84-07

FORD MONDEO, 2001 r., 2000 ccm, TDdi, granatowy, ABS, ASR, c. zamek, 8 airbagów, el. szyby - 20.500 zł. Szymanów, powiat wrocławski, tel. 071/312-13-24, 0502/56-31-66

FORD MONDEO KOMBI, 2001 r., 200 tys. km, 2000 ccm, diesel, srebrny met., 8 airbagów, ABS, TC, c. zamek + pilot, RO, relingi dach., el. lusterka, klimat., w kraju od 6 miesięcy - 19.600 zł. Bolesławiec, tel. 0603/91-91-46

FORD MONDEO KOMBI GHIA, 2001/02 r., 130 tys. km, 2000 ccm, TDdi, 115 KM, szary, kierowca niepalący, I właściciel w kraju, sprowadzony, zarejestr., ABS, alarm, alum. felgi, c. zamek, el. otw. szyby, el. reg. lusterka, immobilizer, klimatyzacja automatyczna, komputer pokł., 8 pod. pow., reg. kierownicy - 25.000 zł. Wrocław, Świeradów Zdrój, tel. 0500/13-51-66 II99XFJ9

FORD MONDEO KOMBI, GHIA, 2001/02 r., 139 tys. km, 2000 ccm, 16V, 146 km, czarny met., skóra, ksenony, pełne wypos. elektr., 8 airbag, czujnik parkowania, klimatronic, ABS, ASP, alufelgi 17", ks. serwisowa, stan idealny, zarejestr. - 22.700 zł 59-600 Lwówek Śląski, tel. 0605/99-92-13

FORD MONDEO SEDAN, 2001/02 r., 170 tys. km, 2000 ccm, TDI 115 KM, srebrny met., zarejestr., 8 airbagów, bez wypadku, klimat., ABS, RO, wspom. kier., c. zamek + pilot, el. szyby i lust., podłokietnik, RO ster. przy kierownicy, ks. serwisowa, immob., stan idealny - 25.900 zł. Nysa, tel. 077/420-50-81, 0513/09-70-51

FORD MONDEO KOMBI Ghia, 2001/02 r., 145 tys. km, 2000 ccm, TDdi, bordowy met., w kraju od 2 tygodni, klimatronic, el. szyby i lusterka, tempomat, komputer, welurowa tap., 8 airbagów, alufelgi, ABS, halogeny, bez wypadku, RO z CD, stan idealny - 20.900 zł. Wałbrzych, tel. 0604/44-73-95

FOTO FORD MONDEO KOMBI GHIA, 2002 r., 178 tys. km, 1800 ccm, 16V, 145 KM, grafitowy metalik, 4-drzw., bezwypadkowy, zarejestrowany, kupiony w salonie w Polsce, bogata wersja GHIA, klimatronic, komputer, 4 el. szyby, el. lust., podgrzew. szyby, ABS, ESP, alufelgi, 6 pod. pow., welur lapic., relingi, roleta, stan bdb, zarejestr. jako ciężarowy - 18.700 zł brutto (faktura VAT). Leszno, tel. 065/549-60-46, 0606/24-36-39 II9E9FF7

FORD MONDEO SEDAN Ghia, 2002 r., 145 tys. km, 2000 ccm, TDCi, 130 KM, malinowy met., klimatronic, 4 el. szyby, ABS, 10 airbagów, el. reg. fotele oraz lusterka, drewniane dodatki, tempomat, komputer, oryginalne RO + CD, ESP, welurowa tapicerka w kolorze bananowym, serwisowany w ASO, bez wypadku, garażowany, sprowadzony od 2 dni - 23.400 zł. Nysa, tel. 0698/82-32-97

FORD MONDEO, 2002 r., 2000 ccm, diesel, czarny met., el. szyby, el. lusterka, c. zamek + pilot, blokada Dipol, ksenony, klimat., RO z CD Sony, ciemne szyby - 23.500 zł. Wrocław, tel. 0793/77-88-50

FORD MONDEO KOMBI, 2002 r., 160 tys. km, 2000 ccm, D 130 KM, czarny met., klimatronic, stan idealny, sprow., el. 4 szyby, szyberdach, pełne wyposaż., automatic, bez wypadku, stan idealny - 19.500 zł. Żmigród, powiat trzebnicki, tel. 0602/32-18-56

FORD MONDEO KOMBI, 2002 r., 140 tys. km, 2000 ccm, TDdi, granatowy, ABS, ESP, el. szyby, relingi dach., halogeny, skórzana kier., zarejestr., ważne OC i przegląd, RO z CD, zadbany, c. zamek + pilot, 8 airbagów - 22.500 zł. Opole, tel. 0602/51-75-05

FORD MONDEO SEDAN, 2002 r., 112 tys. km, 2000 ccm, TDCi, srebrny met., klimat., 6 airbagów, ABS, RS, el. szyby, el. lusterka, stan idealny, sprow., przygotowany do rejestr. - 23.500 zł. Świdnica, tel. 0502/07-82-20, 0506/03-28-90

FORD MONDEO SEDAN, 2002 r., 75 tys. km, 1800 ccm, 16V, czarny met., klimat., ABS, 6 airbagów, ESP, el. lusterka, el. szyby, RO z CD, c. zamek, wspom. kierownicy, ks. serwisowa, sprow. z Niemiec - 20.900 zł. Milicz, tel. 0506/19-24-38, 0506/19-24-37

FORD MONDEO KOMBI Ghia, 2003 r., 105 tys. km, 2000 ccm, 16V, bordowy met., klimatronic, 6 airbagów, ABS, el. szyby, podgrz. fotele, alufelgi, wspom. kierownicy, c. zamek, nawigacja, stan bdb - 18.900 zł. Rawicz, tel. 0601/77-37-17, 065/573-18-45

FOTO FORD MONDEO SEDAN, 2003 r., 120 tys. km, 2000 ccm, benz., czarny metalik, bez wypadku, kpl. dokument., I właśc., niepalący, serwisowany, sprowadzony, ABS, alarm, c. zamek, el. szyby, el. lusterka, podgrz. i el. fotele, immobilizer, klimatronic, 8 pod. pow., RO z CD, aut. zap. świateł, spryskiwacze na reflektory, nowe opony - 22 500 zł. Zgorzelec, tel. 0695/50-24-52 II9EELWK

FORD MONDEO KOMBI, 2003 r., 2000 ccm, benz. 146 KM, grafitowy met., kupiony w salonie, I właśc., klimatronic, wspom. kierownicy, ABS, 4 airbagi, c. zamek, el. szyby i lust., el. fotel kierowcy, RO z CD, komputer pokładowy, podgrz. przednia szyba, roleta bag., kubełk. fotele, 2 podłokietniki, garażowany, stan bdb - 21.000 zł lub zamienię. Legnica, tel. 0601/26-07-97, 076/721-38-95

FORD MONDEO KOMBI, 2004 r., 2000 ccm, TDI, granatowy metalik, bez wypadku, I właściciel, stan bdb, ABS, alarm, c. zamek, immob., el. szyby, el. lusterka, klimatronic, nawigacja GPS, 8 airbagów, RO+CD, wspom., welurowa tap. - 27.900 zł. Kamienna Góra, tel. 0604/40-47-11, 0601/85-15-55 www.leks-car.autogielda.pl K79229299

FORD MONDEO KOMBI, 2004 r., 142 tys. km, 2000 ccm, TDCI, srebrny metalik, ABS, ESP, 8 airbagów, klimatronic, el. szyby i lusterka, c. zamek + pilot, kontrola trakcji, telefon, alarm, RO, podłokietniki, atrakcyjny wygląd, sprowadzony, I właściciel, bez wypadku, oryg. lakier i przebieg, serwisowany, zadbany, stan idealny - 25.900 zł lub zamiana na tańszy. Kłodzko, tel. 0790/40-32-89, 0796/55-04-75 II994W7P

FORD MONDEO Ghia hatchback, 2004 r., 129 tys. km, 2000 ccm, TDCi, platynowy met., wspom. kierownicy, c. zamek, ABS, tempomat, klimatronic 2-strefowy, RO z CD, 6 airbagów, alufelgi, el. szyby, el. lusterka, podgrz. szyba przednia, el. reg. fotele, chromowane dodatki, ks. serwisowa, bez wypadku, stan bdb - 27.900 zł + opłaty. Złotoryja, tel. 0517/50-18-70

FORD MONDEO Ghia, 2004 r., czarny, I rejestracja w 2005 r. - 5.000 zł. Tel. 0605/25-34-65

FORD MONDEO hatchback, 2004 r., 90 tys. km, 2000 ccm, TDCI, srebrny met., 8 airbagów, klimatronic, 2 kpl. opon (letn. i zim.), c. zamek, podgrz. szyba przednia, 4 el. szyby, ABS, IPS, tylna szyba podgrzewana, ksenony, alufelgi, komputer pokładowy, hak, stan idealny - 33.000 zł. Jelcz-Laskowice, powiat oławski, tel. 0793/48-42-88

FORD MONDEO hatchback, 2004/05 r., 156 tys. km, 2000 ccm, TDCI, zielony met., nowo sprowadzony, bezwypadkowy, klimatronic, 8 airbagów, ABS, ESP, 4 el. reg. szyby, nawigacja, GPS, komputer, ks. serwisowa - 26.900 zł. Rawicz, tel. 0516/87-09-47

FORD MONDEO KOMBI, 2005 r., 109 tys. km, 2000 ccm, TDCi, srebrny met., wspom. kierownicy, ABS, ESP, 8 airbagów, klimatronic, c. zamek + pilot, immob., el. szyby (4), el. lusterka, el. reg. reflektory, halogeny, el. fotele, RO z CD ster. przy kierownicy, 2 podłokietniki, relingi dach., roleta bag., stan idealny, zadbany - 30.800 zł. Wrocław, tel. 0788/31-09-62

FORD MONDEO hatchback, 2006 r., 101 tys. km, 2000 ccm, TDCi, 130 KM, czarny met., I właśc., bez wypadku, serwisowany, klimat., ABS, ESP, klimatronic, 10 airbagów, komputer, RO z CD, wspom. kierownicy, el. lusterka, el. szyby, c. zamek - 34.900 zł lub zamienię, możliwe raty. Legnica, tel. 0606/38-41-82

FORD MONDEO, 2006/07 r., 35 tys. km, 2000 ccm, TDCi, 130 KM, granatowy mel., bez wypadku, I właśc., serwisowany, klimatronic, duża nawigacja, 8 airbagów, ABS, ESP, el. lusterka, el. szyby, podgrz. fotele, roleta bag., zarejestr. - 36.900 zł lub zamienię, możliwe raty. Legnica, tel. 0606/38-41-82

FOTO FORD MONDEO hatchback, 2008 r., 17 tys. km, 2000 ccm, TDCi, czarny metalik, wersja TITANIUM, 143 KM, 6-bieg., klimatyzacja dwustrefowa, komputer, ABS, ESP, światła dzienne, poduszki + kurtyny pow., sensor deszczu, halogeny, gwarancja fabryczna, faktura VAT - 81.000 zł możliwy leasing. Lubin, tel. 076/727-76-40, 0606/85-24-75 K79227659

FOTO FORD MONDEO SEDAN, 2008 r., 30 tys. km, 1800 ccm, TDCi, srebrny metalik, bez wypadku, immobilizer, I właściciel, tempomat, klimatronic 2-stref., kontrola trakcji, 8 poduszek powietrznych, el. szyby, el. lusterka, kierownica wielofunkcyjna, sensor deszczu i zmierzchu, RO z CD, wspomaganie kier., stan bardzo dobry - 68.900 zł możliwa zamiana na tańszy. Rydzyna, powiat leszczyński, tel. 0601/83-98-74, 0511/33-11-88 www.autowega.autogielda.pl K79225379

FORD MUSTANG GT, 1988 r., 2300 ccm, benz., inst. gaz., niebieski met., po remoncie, oryginalny, stan techn. bdb, kpl. dokumentacja - 1.000 zł. Zielona Góra, tel. 0502/65-46-23

FORD MUSTANG, 2008 r., 12 tys. km, 4000 ccm, benz., czarny met., ., I właśc., ks. serwisowa, wspom. kierownicy, c. zamek, 4 airbagi, klimat., RO z MP3, skrzynia biegów Over Driver - 76.500 zł. Opole, tel. 077/441-15-55, 0600/01-23-90

FORD ORION, 1989 r., 1600 ccm, diesel, 5-drzwiowy, ważne przegląd i OC - 2.100 zł. Paczków, powiat nyski, tel. 0693/17-17-84

FORD ORION, 1991 r., 1400 ccm, benz., inst. gaz., srebrny met., butla gazu w miejscu koła zapasowego, RO, szyberdach, tylny spoiler, nowe opony, oryg. kołpaki Forda, 5-bieg., karta pojazdu, OC do 04 2009 r., przegląd do 10.2009 r. - 1.700 zł lub zamienię na inny, może być uszkodzony. Dobroszyce, powiat oleśnicki, tel. 071/314-86-44

FORD ORION, 1991 r., 1600 ccm, szyberdach, el. reg. reflektory, ABS, c. zamek - 1.700 zł. Wrocław, tel. 0889/58-59-96

FORD ORION, 1992 r., 130 tys. km, 1400 ccm, wiśniowy, szyberdach, c. zamek, welurowa tap., RO, zarejestr., stan bdb - 2.200 zł. Góra, powiat jarociński, tel. 0601/63-23-77

FORD ORION SEDAN, 1992 r., 1400 ccm, benz., niebieski, 5-drzw., 5-bieg., alum. felgi, c. zamek, pilot, alarm, stan bdb, zarejestr. - 1.550 zł. Mirsk, powiat lwówecki, tel. 0885/32-02-87

FORD ORION, 1992 r., 58 tys. km, 1800 ccm, 16V + inst. gaz., niebieski met., inst. gaz. z sekwencyjnym wtryskiem, szyberdach, c. zamek, reg. kierownica, welurowa tap., alufelgi 15", kpl. kół zim., RO z CD, stan bdb, ważne przegląd i OC - 3.000 zł. Kobierzyce, powiat wrocławski, tel. 0728/81-30-59

FORD ORION SEDAN, 1993 r., 180 tys. km, 1600 ccm, 16V, niebieski met., c. zamek, szyberdach, ciemne szyby, grill Kamei, po wymianie amortyzatorów i sprzęgła, stan db, ważne OC i przegląd techn., inst. gaz. LPG - 1.400 zł. Wrocław, tel. 0782/94-97-32

FORD ORION, 1993 r., 1400 ccm, benz., inst. gaz., granatowy, wspom. kierownicy, c. zamek + pilot, RO, zadbane wnętrze, ekonomiczny - 17 zł/100 km, stan db - 2.550 zł. Głogów, tel. 0603/35-89-76

FORD PROBE COUPE, 1994 r., 160 tys. km, 2500 ccm, V6, niebieski, dużo dodatków, bez korozji, sprowadzony, stan bdb - 5.300 zł. Wrocław, tel. 0723/94-59-99

FORD PUMA, 1997/98 r., 117 tys. km, 1700 ccm, Zetec, srebrny mel., miesiąc w kraju, zarejestr., karta pojazdu, „twardy" dowód rejestr., I właścicielka, ks. serwisowa, sprow. z Niemiec, pełne wyposaż., ABS, EPC, system kontroli trakcji, RO Panasonic z CD, oryg. alufelgi, 2 airbagi, klimat., el. fotele, kpl. kół letnich - 10.900 zł. Pomianów Dolny, powiat ząbkowicki, tel. 0609/53-14-33, 077/431-73-77

FORD PUMA, 1998 r., 140 tys. km, 1700 ccm, benz., zielony mel., klimat., el. szyby, el. lusterka, ABS, 4 airbagi, c. zamek - 8.900 zł. Dzierżoniów, tel. 0721/29-79-83

FORD PUMA, 1998 r., 1400 ccm, benz., granatowy met., klimat., wspom. kierownicy, c. zamek, ABS, 2 airbagi, zarejestr. w kraju - 9.900 zł. Lwówek Śląski, tel. 0696/51-15-36

FOTO FORD PUMA COUPE, 2001 r., 130 tys. km, 1600 ccm, benzyna, granatowy metalik, ABS, RO+CD, klimat., alufelgi, el. szyby, el. lust., c. zamek, wsp. kier., ESP, 2 airbagi, immobilizer, materiałowa tapicerka, sprowadzony z Włoch, po opłatach celno-skarbowych, stan techniczny i wizualny bdb, możliwe raty, zapraszam! www.italcar.com.pl - 16.500 zł. Wrocław, tel. 0660/18-40-35, 071/793-88-13 www.italcar.autogielda.pl K39222689

FOTO FORD S-MAX, 2006 r., 118 tys. km, 2000 ccm, TDCi, granatowy metalik, 7 miejsc, klimatronic 2-strefowy, ASR, 6 airbagów, c. zamek, ABS, wspom. kierownicy, alufelgi, el. szyby, el. lusterka, tempomat, RO z CD, sensor zmierzchu, komputer, I właściciel, serwisowany, bez wypadku, stan idealny - 62.900 zł możliwość zamiany na tańszy. Rydzyna, powiat leszczyński, tel. 0601/83-98-74, 0511/33-11-88 www.autowega.autogielda.pl K79225239

FORD SCORPIO GL, 1989 r., 2000 ccm, DOHC, platynowy met., techn. sprawny, ważne przegląd i OC, w ciągłej eksploat. - 2.000 zł. Wrocław, tel. 0607/42-58-99, 0609/60-77-16

FORD SCORPIO SEDAN, 1991 r., 133 tys. km, 2000 ccm, benz., niebieski, 4-drzw., bez wypadku, sprowadzony, ABS, c. zamek, el. reg. lusterka, immobilizer, reg. kierownica, szyberdach, tapicerka welurowa, tempomat, wspom. kier., stan b. dobry, zderzaki i lusterka w kolorze nadwozia, zadbany, hak, oryg. przebieg, 2 dni w kraju - 2.600 zł + opłaty Bolesławiec, tel. 0600/03-44-75 II97KRHM

FORD SCORPIO, 1991 r., 200 tys. km, 2000 ccm, benz., inst. gaz., ciemnozielony met., alufelgi, ABS, klimat., szyberdach, welurowa tap., hak, stan techn. bdb, zarejestr., opłacony - 2.500 zł lub zam. na diesla, w tej cenie. Brzeg Dolny, powiat wołowski, tel. 0887/57-24-50, 0888/03-06-97

FORD SCORPIO SEDAN, 1991 r., 2900 ccm, benz., pełne wyposaż. elektr., stan bdb - 1.500 zł. Ząbkowice Śląskie, tel. 0661/56-98-73

FORD SCORPIO KOMBI, 1992 r., 2000 ccm, DOHC, benz., srebrny met., ważne OC, stan idealny, el. szyby, el. lusterka, wspom. kierownicy, szyberdach, relingi dach., RO, po remoncie głowicy, alarm, c. zamek, wgniecione drzwi, ks. pojazdu - 2 600 zł. Wrocław, tel. 0601/19-99-49

FORD SCORPIO KOMBI, 1994 r., 2400 ccm, benz., inst. gaz., automatic, ABS, hak, el. szyby, el. lusterka, alufelgi, szyberdach, c. zamek, 2 airbagi, RO z CD, wspom. kierownicy, komputer, welurowa tap., przyciemn. szyby, podłokietnik, garażowany, zarejestr. - 5.800 zł. Gołosłowice, powiat strzeliński, tel. 0721/40-02-94

FORD SCORPIO II, 1995 r., 240 tys. km, 2500 ccm, TD, zielony (butelkowy) met., stan dobry, hak, 2 airbagi, klimat., ABS, alufelgi, welurowa tapicerka, el. szyby, hak, c. zamek, RM, zadbane wnętrze - 5.400 zł lub zamienię na VW Golfa, Polo. Kłodzko, tel. 0667/05-71-16

FORD SCORPIO KOMBI, 1995 r., 189 tys. km, 2000 ccm, benz., inst. gaz., popielaty, stan techn. bdb, pełne wyposaż. elektr., wspom. kier., relingi dach., hak, zadbany, nowy ukł. hamulcowy, nie wymaga napraw - 6.200 zł lub zam. na mniejszy. Wrocław, tel. 0793/43-64-13

FORD SCORPIO KOMBI, 1995 r., 140 tys. km, 2000 ccm, benz. DOHC 16V, granatowy mel., 136 KM, inst. gaz od 3 lat, el. szyby, szyberdach, el. reg. lusterka, ABS, wspomaganie kier., aluminiowe felgi 15", ważny przegląd i OC, bez korozji, stan b. bobry - 6.200 zł. Lasowice, powiat lubiński, tel. 0792/03-72-36

FORD SCORPIO, 1995 r., 256 tys. km, 2500 ccm, turbo D, błękitny met., zarejestr., el. szyby, podgrz. fotele, hak, c. zamek - 5.000 zł. Lubawka, tel. 075/741-17-17

FORD SCORPIO SEDAN, 1995/96 r., 137 tys. km, 2000 ccm, benz., wiśniowy mel., ABS, wspom. kierownicy, c. zamek, szyberdach, podgrz. fotele, el. szyby, el. lusterka, 2 airbagi, drewn. wykończenia, zadbany, stan idealny, hak, w kraju od roku - 5.800 zł lub zamienię. Paczków, powiat nyski, tel. 077/431-78-05, 0606/43-14-25

FORD SCORPIO KOMBI, 1996 r., 2500 ccm, TDI, czarno-biały, zarejestr. w kraju - 4.500 zł. Wrocław, tel. 0500/25-40-60

FORD SCORPIO SEDAN, 1996 r., 205 tys. km, 2000 ccm, benz., inst. gaz., zielony mel., ABS, wspom. kierownicy, c. zamek, el. szyberdach, 2 airbagi, drewn. wykończenia, RO z CD, MP3, alufelgi 16", inst. gaz. z sekwencyjnym wtryskiem, relingi dach., przegląd do 18.06.2009 r., brak OC, w kraju od 4 lat, atrakc. wygląd, zadbany - 5 000 zł. Wrocław, tel. 0696/70-32-34

FORD SCORPIO KOMBI, 1997 r., 2300 ccm, benz., granatowy, automatic, w kraju od 6 miesięcy, sekwencyjna instalacja gazowa, klimatronic, el. szyby, ABS, c. zamek, radio + CD, 2 airbagi, stan bardzo dobry, zarejestrowany, ubezpieczony - 10.900 zł. Wrocław, tel. 0601/99-44-53

FORD SCORPIO SEDAN GHIA, 1997 r., 230 tys. km, 2295 ccm, DOHC, granatowy, 4-drzw., ABS, alarm, alum. felgi 16", aut. skrzynia bieg., c. zamek z pilotem, el. otw. szyby (4), el. reg. lusterka, immobilizer, klimatyzacja dwustrefowa auto, komputer pokł., 2 pod. pow., reg. kierownica, RO, tap. welurowa, wspom. kier. - 5.500 zł do negocjacji. Wrocław, tel. 0697/71-44-27 II9E3KHR

FORD SCORPIO SEDAN, 1997 r., 180 tys. km, 2300 ccm, czarny metalik, 4 el. szyby, welurowe siedzenia, radio Ford + CD, klimatronic, ABS, podgrzewane i pompowane fotele, wspomaganie, regulacja, zarejestrowany, ubezpieczony, airbagi, centralny zamek, immobilizer, podgrzewane szyba przednia - 7.500 zł. Legnica, tel. 076/857-00-12, 0880/17-90-69

FORD SCORPIO KOMBI, 1997 r., 140 tys. km, 2000 ccm, wtrysk, benz., ciemnoniebieski met., stan db, klimat., wspom. kierownicy, c. zamek, zarejestr., różne dodatki - 3.600 zł. Żary, tel. 0888/34-32-77

FORD SIERRA, 1990 r., 137 tys. km, 2000 ccm, benz., niebieski, stan bdb, do rejestr. - 1.600 zł. Jaszkowa Górna, powiat kłodzki, tel. 074/868-77-97

FORD SIERRA, 1991 r., 187 tys. km, 1800 ccm, turbo D, biały, alum. felgi, dziel. tylna kanapa, welurowa tap., wspom. kierownicy, po wymianie klocków ham., regeneracji blach, nie wymaga wkładu finans., przegląd do 08,2009 r., kpl. felg stalowych - 2 444 zł lub zam. na nowszy, może być do napraw mechan., blachar. Głogów, tel. 0609/18-05-29

FORD SIERRA, 1991 r., 2000 ccm, benz., srebrny, stan db, w kraju od roku, inst. gazowa - 2 100 zł do uzgodnienia. Kobierzyce, powiat wrocławski, tel. 0693/49-83-26

FORD WINDSTAR VAN, 1995 r., 225 tys. km, 2900 ccm, złoty metalik, 7-osobowy, zarejestrowany, kompletny, uszkodzona instalacja elektryczna - 3.900 zł. Wrocław, tel. 0608/18-66-45

FORD WINDSTAR, 1995/09 r., 3000 ccm, benz., granatowy, sprow., zarejestr., opłacony, w kraju od roku, inst. gaz. z sekwencyjnym wtryskiem, el. szyby, el. lusterka, tempomat, skórzana tap., klimat. podwójna, ABS, 2 airbagi, c. zamek, alufelgi, nie wymaga żadnych napraw - 9.900 zł. Tel. 0790/48-85-52

FORD WINDSTAR VAN, 1995/96 r., 3800 ccm, benz., inst. gaz., zielony met., 7-osobowy, RO, immob., ważne OC, przegląd do 01.2010 r., hak, skrzynia po remoncie - 8.900 zł lub zam. na Mercedesa 124 E-Klasse. Wrocław, tel. 0601/19-99-49

FORD WINDSTAR, 1995/96 r., 240 tys. km, 3800 ccm, benz., inst. gaz., morski, 2 airbagi, klimatronic, el. szyby, el. lusterka, c. zamek + pilot, wspom. kierownicy, 7-osobowy, stan idealny - 9.800 zł lub zamienię. Paczków, powiat nyski, tel. 077/431-78-05, 0606/43-14-25

FORD WINDSTAR, 1998 r., 3000 ccm, V6, błękitny mel., bez wypadku, zarejestr., bogata wersja, stan bdb - 14.500 zł. Jelenia Góra, tel. 0602/34-29-40, 075/752-63-48

HONDA

HONDA ACCORD AERODECK, 1988 r., 2000 ccm, wtrysk - 2.800 zł. Wrocław, tel. 071/348-63-57, 0512/97-87-11

HONDA ACCORD, 1993 r., pełne wyposaż. elektr., stan idealny, bez wypadku, oryg. lakier, nowe opony - 6.200 zł. Grodków, powiat brzeski, tel. 0664/00-64-60

HONDA ACCORD COUPE, 1995 r., 177 tys. km, 2200 ccm, V-TEC, bordowy metalik, stan idealny, bez wypadku, pełne wyposażenie, 2 airbagi, klimatyzacja, ABS, RM + CD, skórzana tapicerka, el. szyby, szyberdach i reg. lusterka, felgi aluminiowe, tempomat, czujniki cofania, pełna dokumentacja, serwisowany, zarejestrowany - 9.300 zł. Bolesławiec, tel. 0728/28-99-23

HONDA ACCORD AERODECK, 1997 r., 220 tys. km, granatowy, pełne wyposażenie, automatic, zadbany - 7.300 zł + opłaty, e-mail: dziki@onet.pl. Lubań, tel. 0507/14-53-91, 0512/17-68-16, 075/724-13-04

HONDA ACCORD, 1998 r., 142 tys. km, 1800 ccm, V-TEC, 16V, srebrny met., 136 KM, klimatronic, ABS, 4 airbagi, el. szyby, el. lusterka, el. szyberdach, alufelgi, tempomat, alarm, spryskiwacze reflektorów, wspom. kierownicy, syst. audio Bose, halogeny, klapa bagażnika otw. pilotem, nowe opony zimowe, właśc. niepalący - 21.500 zł. Jelenia Góra, tel. 0501/39-42-06

HONDA ACCORD, 1999 r., 135 tys. km, 1800 ccm, benz., inst. gaz., złoty met., pełne wyposaż., stan bdb - 18.800 zł. Prochowice, powiat legnicki, tel. 0607/24-19-76

HONDA ACCORD, 1999/00 r., 1800 ccm, 16V, 136 KM, złoty met., 4 airbagi, klimat., inst. gaz. z sekwencyjnym wtryskiem (na gwarancji), 4 el. szyby, el. lusterka, ABS - 17.500 zł. Krosno Odrzańskie, tel. 0793/09-10-66

FOTO HONDA ACCORD, 2001 r., 85 tys. km, 2300 ccm, benz., złoty metalik, wersja amerykańska, 4-drzwiowy, aluminiowe felgi, szyberdach, automatic, RO, zmieniarka (5) płyt, automatycznie otwierane drzwi, ekonomiczny - 23 000 zł. Lubin, tel. 0607/43-39-23, 076/840-85-89 II97XJLR

HONDA ACCORD, 2002 r., 2300 ccm, ES, 160 PS, granatowy met., bogata wersja, sprowadzony ze Szwajcarii, zarejestrowany, zadbany, pełne wyposażenie - 27.500 zł. Oleśnica, tel. 0505/07-24-12

HONDA CIVIC, 1991/98 r., 140 tys. km, 1400 ccm, 16V, benz., czerwony, klimat., wspom. kierownicy, 2 airbagi, szyberdach, RO, halogeny, alufelgi, stan bdb - 8.600 zł + opłaty. Zgorzelec, tel. 0518/21-09-00

HONDA CIVIC, 1992/93 r., 1300 ccm, benz. 16V inst. gaz, czerwony, 3-drzw., sprow. w całości, c. zamek + pilot, alarm, el. reg. reflektory, alum. felgi RCD - 6.400 zł lub zamienię. Rawicz, tel. 0667/30-04-12

HONDA CIVIC SEDAN, 1993 r., 1500 ccm, 16V, srebrny mel., 5-drzwiowy, zarejestr., wspom. kierownicy, el. szyby, RO + głośniki, do małych poprawek lakiern. - 3.950 zł. Oleśnica, tel. 071/793-35-09, 0601/41-23-29 YG9AAHNH

HONDA CIVIC hatchback, 1993 r., 161 tys. km, 1500 ccm, 16V, 90 KM, czerwony, 3-drzwiowy, wspom. kierownicy, c. zamek, el. szyby, el. lusterka, el. szyberdach, immob., RO, welurowa tap., zderzaki i lust. w kol. nadwozia, bez wypadku, zadbany, sprow. z Niemiec, stan bdb - 5.300 zł + opłaty. Jawor, tel. 0604/32-58-10

HONDA CIVIC hatchback, 1993/94 r., 1500 ccm, 16V, szary met. - 3.500 zł. Osiecznica, powiat bolesławiecki, tel. 0889/65-92-10 II9CNYHT

HONDA CIVIC, 1993/94 r., 1400 ccm, benz., błękitny met., stan bdb - 4.600 zł + opłaty. Zgorzelec, tel. 0518/21-09-00

HONDA CIVIC hatchback, 1994 r., 96 tys. km, 1300 ccm, 16V, 75 KM, czerwony, 3-drzwiowy, szyberdach, immob., RO, welurowa tap., zderzaki i lust. w kol. nadwozia, bez wypadku, zadbany, sprow. z Niemiec, ks. serwisowa, nowy rozrząd, stan bdb - 4.400 zł + opłaty. Jawor, tel. 0604/32-58-10

HONDA CIVIC COUPE, 1995 r., 172 tys. km, 1500 ccm, benz., 16V, zielony mel., 2 airbagi, klimat., el. szyby i szyberdach, c. zamek, wspom. kierownicy, RO, obrotomierz, sprow., opłacony, stan bdb - 8.900 zł. Gryfów Śląski, tel. 075/781-12-09, 0600/43-68-45

FOTO HONDA CIVIC HATCHBACK, 1995 r. 124 tys. km, 1300 ccm, 16V, czarny metalik, 3-drzw., bez wypadku, garażowany, kpl. dokumentacja, serwisowany, sprowadzony, ABS, c. zamek, el. otw. szyby, el. reg. lusterka, immobilizer, 2 pod. pow., reg. kierownica, RO, szyberdach, tap. welurowa, wspom. kier., sprowadzony z Niemiec, stan idealny - 7.300 zł do uzgodnienia. Wrocław, tel. 0500/74-01-98 II9CRC34

HONDA CIVIC, 1995 r., 1300 ccm, benz., zielony met., 3-drzwiowy, pełne wyposaż. oprócz klimatyzacji, alufelgi, zadbany, bez wypadku, I właśc. - 6.300 zł. Oleśnica, tel. 0783/20-19-47

HONDA CIVIC, 1995 r., 1300 ccm, 16V - 5.800 zł. Grodków, powiat brzeski, tel. 0889/89-21-12

HONDA CIVIC hatchback, 1995 r., 161 tys. km, 1300 ccm, 16V, 75 KM, morski met., 3-drzwiowy, wspom. kierownicy, 2 airbagi, immob., welurowa tap., zderzaki i lust. w kol. nadwozia, bez wypadku, zadbany, I właśc. kobieta, ks. serwisowa, stan bdb - 5.500 zł + opłaty. Jawor, tel. 0604/32-58-10

HONDA CIVIC, 1996 r., 158 tys. km, 1400 ccm, benz., 16V, szary met., nowy model, 5-drzwiowy, szyberdach, c. zamek, welurowa tap., wspom. kierownicy, 2 airbagi, c. zamek, sprow., opłacony, stan bdb - 8.900 zł. Gryfów Śląski, tel. 075/781-12-09, 0600/43-68-45

HONDA CIVIC, 1996 r., 190 tys. km, 1400 ccm, benz., inst. gaz., granatowy, garażowany, zarejestr., c. zamek, el. otw. szyby, el. reg. lusterka, immobilizer, pod pow., RO, tap. welurowa, wspom. kier., zarejestrowany w kraju, 2 komplety opon, II właściciel, zadbane wnętrze, supercena - 6.200 zł. Mirsk, powiat lwówecki, tel. 0600/05-33-82 II99LHT7

HONDA CIVIC hatchback, 1996 r., 90 tys. km, 1600 ccm, i.s., inst. gazowa, zielony met., szyberdach, klimatyzacja, el. otw. szyby (4), wspom. kier., I właśc., kupiony w salonie, tap. welurowa, RO, c. zamek, alarm, ważne OC i przegląd, stan techn. idealny - 9.900 zł. Strzelin, tel. 0600/21-32-78

HONDA CIVIC, 1996 r., 1500 ccm, benz., inst. gaz., czerwony, zarejestr., wspom. kierownicy, RO, opony zimowe, stan bdb - 6.200 zł. Złoty Stok, powiat ząbkowicki, tel. 0505/14-95-93

HONDA CIVIC, 1996 r., 121 tys. km, 1500 ccm, benz., bordowy met., 5-drzwiowy, klimat., el. szyby, el. lusterka, RO, 2 airbagi, hak, alufelgi, zarejestr. - 7.800 zł. Opole, tel. 0501/33-24-73

FOTO HONDA CIVIC hatchback, 1997 r., 190 tys. km, 1400 ccm, 16V, 90 KM, granatowy, ABS, el. szyby i lusterka, centr. zamek, reg. kier., Radio z MP3 + CD, stan bdb, od roku w kraju, zarejestr., ubezpieczony, opony zimowe jak nowe, letnie do wymiany, alufelgi 14" - 13.000 zł. Głogów, tel. 0663/47-31-32 II99HYLA

HONDA CIVIC, 1997 r., 115 tys. km, 1400 ccm, benz., srebrny met., ABS, c. zamek, klimat., 2 airbagi, wspom. kierownicy, immob., welurowa tap., od 2 lat w kraju, zarejestr., stan bdb - 13.900 zł. Wrocław, tel. 0604/08-42-86

HONDA CIVIC hatchback, 1997 r., 110 tys. km, 1600 ccm, 115 KM, srebrny met., c. zamek, wspom. kierownicy, el. lusterka, el. szyby i szyberdach, welurowa tap., inst. gaz. z sekwencyjnym wtryskiem, ważne przegląd i OC, po wymianie rozrządu, oleju i filtrów, stan bdb - 12.500 zł. Złotoryja, tel. 0669/41-33-95

HONDA CIVIC hatchback, 1997/98 r., 168 tys. km, 1400 ccm, benz., inst. gaz., zielony met., 5-drzwiowy, nowy model, sekwencyjna inst. gazowa, 2 airbagi, c. zamek + pilot, alarm, wspom. kierownicy, el. szyby, el. lusterka, welurowa tap., stan idealny, RO z CD, drewn. dodatki - 11.900 zł. Paczków, powiat nyski, tel. 0692/04-27-91

HONDA CIVIC, 1997/98 r., 172 tys. km, 2000 ccm TDI, granatowy mel., bez wypadku, 5-drzwiowy, zarejestr., karta pojazdu, el. szyby, el. lusterka, c. zamek, wspom. kierownicy, nowy model, drewn. wykończenia, RO, welurowa tap., ekonomiczny, stan bdb - 10.900 zł. Wrocław, tel. 0603/29-53-50

HONDA CIVIC hatchback, 1998 r., 118 tys. km, 1400 ccm, 16V, 75 KM, błękitny mel., 3-drzwiowy, wspom. kierownicy, c. zamek, 2 airbagi, ABS, el. szyby, el. lusterka, klimat., alufelgi, immob., RO, welurowa tap., zderzaki i lust. w kol. nadwozia, bez wypadku, zadbany, II właśc., sprowadzony, atrakc. wygląd, stan idealny - 11.500 zł + opłaty. Jawor, tel. 0604/32-58-10

HONDA CIVIC, 1999 r., 200 tys. km, 2000 ccm, TDI, niebieski met., klimat., alufelgi, pełne wyposaż. elektr., po liftingu - 11.600 zł + opłaty. Bolesławiec, tel. 0600/71-54-40

FOTO HONDA CIVIC SEDAN, 2001 r., 140 tys. km, 1400 ccm, złoty metalik, z salonu, nowy model, II właściciel, bezwypadkowa, EPS, 2 airbagi, elektryczne szyby i lusterka, klimatyzacja, centralny zamek, alufelgi, komplet opon zimowych na felgach, RO + CD, po przeglądzie - 25.600 zł. Wałbrzych, tel. 0509/30-16-71 II9CR9YY

HONDA CIVIC, 2003 r., 68 tys. km, 1700 ccm, CDTI, granatowy, 5-drzwiowy, ABS, ESP, klimat., pełne wyposaż. elektr., sprow., opłacony, faktura zakupu - 27.000 zł lub zamienię na inny. Jastrzębie Zdrój, tel. 032/474-04-80, 0604/22-42-88

HONDA CIVIC, 2003 r., 86 tys. km, 1700 ccm, CDTI, kolor srebrny, 100 KM, 5-drzwiowy, ABS, ESP, klimat., pełne wyposaż. elektr., sprow., opłacony, faktura zakupu - 27.000 zł lub zamienię na inny. Jastrzębie Zdrój, tel. 032/474-04-80, 0604/22-42-88

HONDA CIVIC, 2004 r., 120 tys. km, 1700 ccm, CDTi, czerwony met., 3-drzwiowy, 6 airbagów, ABS, klimat., el. lusterka, el. szyby, 2 kpl. kół (letn. i zim.) - 27.900 zł + opłaty. Bolesławiec, tel. 0726/25-72-86

HONDA CIVIC, 2004 r., czarny, 5-drzwiowy, 2 airbagi, klimat., alarm + pilot, c. zamek, wspom. kierownicy, ABS, el. lusterka, el. szyby, alufelgi, bagażnik, immob., z salonu w kraju - 32.000 zł. Dzierżoniów, tel. 0888/48-96-42

HONDA CONCERTO, 1991 r., 1500 ccm, benz., inst. gaz., czerwony, hak, stan db - 3.200 zł. Wrocław, tel. 0609/58-05-39, 071/345-41-38 wieczorem

HONDA CONCERTO hatchback, 1991/92 r., 199 tys. km, 1500 ccm, 16V, srebrny metalik, bez wypadku, sprowadzony, ABS, c. zamek, el. reg. lusterka, immobilizer, reg. kierownica, tapicerka welurowa, wspom. kier., stan b. dobry, 2 dni w kraju - 2.200 zł + opłaty. Bolesławiec, tel. 0600/03-44-75 II99XFWM

HONDA CRX, 1991 r., 180 tys. km, 1600 ccm, 16V, 124 KM, grafitowy, alufelgi 15", obniżony, zarejestr. - 4.800 zł. Wrocław, tel. 0887/70-98-44, 0885/84-29-59

HONDA CRX, 1992 r., 160 tys. km, 1600 ccm, 16V, czarny met., el. szyberdach, alufelgi, nowe opony, ks. serwisowa, stan techn. i wizualny bdb - 8.200 zł + opłaty 1.200 zł. Kębłowice, powiat wrocławski, tel. 0885/84-29-59, 0887/70-98-44

HONDA JAZZ, 2002 r., 90 tys. km, 1400 ccm, benz., czerwony, sprow., bez wypadku, klimat., el. szyby, el. lusterka, ABS, 4 airbagi, radio, welurowa tap., ks. serwisowa, c. zamek, wspom. kierownicy, zimowe opony, zadbany, bez obić, czysta tapicerka - 23.500 zł + opłaty 1700 zł. Wrocław, tel. 0505/30-73-96

HONDA JAZZ, 2003 r., 30 tys. km, benzyna, srebrny metalik, 5-drzw., bez wypadku, garażowany, kierowca niepalący, kpl. dokumentacja, kupiony w kraju, I właściciel, serwisowany, zarejestr., ABS, alarm z pilotem, alum. felgi, c. zamek, el. otw. szyby (przednie), el. reg. lusterka, ESP, klimatyzacja, reg. kierownica - 29.000 zł. Wrocław, tel. 0601/71-18-12 II9E3PEJ

HONDA JAZZ HATCHBACK, 2004 r., 34 tys. km, 1200 ccm, benz., 78 KM, srebrny met., ABS, ESP, wspom. kierownicy, komputer, 2 airbagi, 4 głośniki, radio, I właśc., kupiony w salonie w Polsce, serwisowany, garażowany - 26.700 zł, powiat świdnicki, tel. 0665/66-35-03 po godz. 16

HONDA JAZZ, 2005 r., 31 tys. km, 1300 ccm, benz., 16V 78 KM, niebieski met., 5-drzwiowy, bez wypadku, ks. serwisowa, klimat., el. szyby i lusl., c. zamek + pilot, wspom. kierownicy, 4 airbagi, ABS, alufelgi, stan idealny, zarejestr. w kraju, sprow. z Niemiec - 29.500 zł. Chojnów, powiat legnicki, tel. 0602/29-71-47

HONDA JAZZ, 2005 r., 48 tys. km, 1400 ccm, benz., jasnożółty, sprow., bez wypadku, ks. serwisowa, model po liftingu, klimatronic, el. szyby, el. lusterka, welurowa tap., RO z CD, ABS, 4 airbagi, halogeny, wspom. kierownicy, c. zamek, tablice rej. z ubezp. na miesiąc - 29.500 zł + opłaty 2.000 zł. Tel. 0505/30-73-96

HONDA PRELUDE COUPE, 1998 r., 86 tys. km, 2000 ccm, wtrysk, 136 KM, srebrny met., RO z CD, pełne wyposaż., Tiptronic, sprowadzony, klimatyzacja, alum. felgi, bez wypadku, kpl. dokumentacja, ważne OC i przegląd, stan kolekcjonerski - 17.900 zł. Strzelin, tel. 0602/44-78-77

HONDA PRELUDE COUPE, 2000 r., 136 tys. km, 2000 ccm, wtrysk, 16V, 136 K, srebrny met., pełne wyposaż., klimat., airbag, szyberdach, Tiptronic, stan idealny (jak nowy), alufelgi, RO, ważne OC i przegląd - 17 900 zł. Strzelin, tel. 0600/21-32-78

KUPIĘ KAŻDE AUTO 0-601 831 995 e-mail: ford1@interia.eu OR082502
BOLESŁAWIEC, WAŁBRZYCH, ZGORZELEC, LUBAŃ, ZŁOTORYJA

CZĘŚCI DO AUT JAPOŃSKICH I KOREAŃSKICH
tłoki, tuleje, pierścienie, panewki, uszczelki, uszczelniacze, paski rozrządu, napinacze pasków, korbowody, wałki rozrządu, łańcuchy rozrządu, filtry, świece, głowice, sprzęgła, prowadnice, zawory i wiele innych OR083789
Wrocław, ul. Nasypowa 24, tel. 793-00-85

HYUNDAI

HYUNDAI ACCENT, 1995 r., 1500 ccm, malinowy met., c. zamek, airbag, wspom. kierownicy, welurowa tap., zadbane wnętrze, alufelgi, stan bdb - 2.950 zł lub zamienię. Środa Śląska, tel. 0693/16-46-94, 0728/87-24-52

HYUNDAI ACCENT, 1995 r., 140 tys. km, 1300 ccm, benz., malinowy, zarejestr., zadbany, 3-drzwiowy, airbag, wspom. kierownicy, el. szyby, obrotomierz, radio, zderzaki w kolorze nadwozia, zadbany - 3.500 zł. Wrocław, tel. 0504/04-88-99

HYUNDAI ACCENT HATCHBACK, 1995 r., 187 tys. km 1300 ccm, benzyna, łososiowy metalik, alum. felgi, el. otw. szyby, kpl. dokumentacja, wspom. kier., 3-drzwiowy, właśc. niepalący, stan dobry, ważne OC, przegląd do 09.2009 r. - 2.800 zł. Wrocław, tel. 0601/70-17-36, 071/348-26-11, 0880/21-52-15 KG9AYELF

HYUNDAI ACCENT, 1995 r., 1400 ccm, 16V, niebieski, stan db, po rem. silnika - 3.000 zł. Kobierzyce, powiat wrocławski, tel. 0693/49-83-26

HYUNDAI ACCENT GLS, 1996 r., 136 tys. km, 1300 ccm, 12V, benz., czerwony, klimat., wspom. kierownicy, airbag, reg. fotel kierowcy, reg. kierownica, el. szyby, RO, 2 kpl. opon, przegląd i OC do 05.2009 r. - 5.700 zł do negocjacji. Głogów, tel. 0501/73-66-97, 0514/32-78-46

FOTO HYUNDAI ACCENT LS SEDAN, 1999 r., 180 tys. km, 1300 ccm, benzyna, inst. gaz., srebrny metalik, immobilizer, el. lusterka, klimatyzacja, wspom. kier., c. zamek, el. szyby, 2 airbagi, halogeny, sprowadzony z Włoch, po opłatach celno-skarbowych, stan techniczny i wizualny bdb, www.italcar.com.pl - 8.500 zł, możliwe raty. Wrocław, tel. 0660/18-40-35, 071/793-88-13 www.italcar.autogielda.pl K37718608

HYUNDAI ACCENT HATCHBACK, 2000 r., 86 tys. km, 1300 ccm, 12V, niebieski met., sprow., zarejestr., 2 airbagi, immob., wspom. kierownicy, dziel. tylna kanapa, zadbany, kupujący zwolniony z opłat skarbowych - 11.000 zł. Świerzawa, powiat złotoryjski, tel. 0601/76-76-64

HYUNDAI ATOS COMFORT, 2007 r., 10 tys. km, 1100 ccm, ben, czerwony, kupiony w salonie, I właściciel, garażowany, stan idealny, 2 pod. pow., bez wypadku, wspom kier., el. otw. szyby, nowy model, RO z CD, halogeny, niklowane dodatki - 23.000 zł. Gądkowice, powiat milicki, tel. 071/384-92-90 po godz. 17, 0662/51-28-94

HYUNDAI COUPE FX, 1996/97 r., 162 tys. km, 2000 ccm, DOHC, 16V, ciemnowrzosowy met., 2 airbagi, c. zamek, alarm + pilot, el. szyby, el. lusterka, wspom. kierownicy, reg. kierownica, ABS, welurowa tap., kubełk. fotele, alufelgi, halogeny, sport. ukł. wydechowy, ospoilerowany, ks. serwisowa, zadbany, nowy model, stan idealny - 7.300 zł + opłaty. Zgorzelec, tel. 0728/20-18-86

FOTO HYUNDAI LANTRA II, 1994/95 r., 126 tys. km, 1500 ccm, 16V, wiśniowy met., klimat., el. szyby, el. lusterka, c. zamek, immob., ABS, wspom., airbag, welurowa tap., stan idealny, bez wypadku, kpl. dokumentacja, stan idealny, bezwypadkowy, zadbany, w kraju od wczoraj, w ofercie inne - 2.999 zł + opłaty. Sulechów, tel. 068/385-26-14, 0507/10-31-18 www.martini.autogielda.pl K79218779

HYUNDAI LANTRA, 2001 r., 130 tys. km, 1600 ccm, czarny met., klimat., na zach. tablicach, przetarta prawa strona - 11.000 zł. Bolków, powiat jaworski, tel. 0602/53-84-55

HYUNDAI PONY, 1992 r., 132 tys. km, 1300 ccm, biały, stan techn. bdb, oryg. lakier, I właśc., przegląd do 08.2009 r., 4-drzwiowy, nowe opony zimowe - 1.600 zł. Wałbrzych, tel. 074/844-27-80, 0886/26-15-38

HYUNDAI PONY, 1993 r., 1500 ccm, niebieski metalik, instalacja gazowa, wspomaganie, 4 el. szyby, c. zamek, stan blacharki i silnika bdb - 2.800 zł. Milicz, tel. 0603/61-84-27

HYUNDAI SONATA SEDAN, 1993 r., 173 tys. km, 2000 ccm, benz., inst. gaz., beżowy met., stan db, RO, zadbane wnętrze, wspom. kierownicy, c. zamek, el szyby, el lusterka, techn. sprawny, ważne OC i przegląd, w ciągłej eksploat. - 2.150 zł. Wrocław, tel. 0887/94-34-92, 0885/86-95-22

HYUNDAI SONATA SEDAN, 2007/08 r., 8 tys. km, 2400 ccm, benz., morski met., bez wypadku, c. zamek, automatic, AC, CD, poduszka pow., bez wypadku, alarm, 6 poduszek pow., ABS, ESC, el. lusterka, tempomat - 80.000 zł lub zam. na działkę w górach. Wrocław, tel. 071/339-23-84, 0501/74-06-54

HYUNDAI TRAJET, 2002/03 r., 211 tys. km, 2000 ccm, CRDi, czarny, 7-osob., el. lusterka, el. szyby, ABS, RO z CD, klimat., automatic, relingi dach., halogeny, stan techn. bdb - 26.000 zł. Trzebnica, tel. 0509/87-55-15

HYUNDAI XG 30, 2000 r., 150 tys. km, 3000 ccm, benz., czarny met., I właśc., serwisowany, klimat., automatic, skórzana tap., atrakc. wygląd - 23.400 zł. Lubań, tel. 0602/43-77-12

INFINITI

INFINITI Q, 2002 r., 4500 ccm, V8, ciemnozielony - 69.900 zł. Bartoszowa, tel. 071/393-30-70, 0662/89-09-20

JAGUAR

FOTO JAGUAR X-TYPE DAIMLER LONG, 1999 r., 155 tys. km, 4000 ccm, 8V, kolor „kameleon", sprowadzony, zarejestrowany, I właściciel, po serwisie, klimatronic, automatic, c. zamek, immob., alarm, ABS, wspom. kier., alufelgi, el. szyby, el. lusterka, podgrz. lusterka, el reg. fotele, 4 airbagi, skórzana tap., szyberdach, podgrz. fotele - 35.900 zł. Świdnica, tel. 0515/07-69-30 www.bestcar.autogielda.pl K79224949

JAGUAR X-TYPE, 2003 r., 2000 ccm, TDI, srebrny, klimatronic, skórzana tap., nawigacja, RO z CD, parktronic, halogeny, alufelgi, 4 airbagi, el. lusterka, el. szyby, wspom. kierownicy, c. zamek - 37.900 zł + opłaty lub zamienię. Ząbkowice Śląskie, tel. 0609/18-45-26

JAGUAR XJ6 SOVEREIGN, 1996 r., 114 tys. km, 4000 ccm, benz., czarny mel., pełne wyposaż., automatic, skórzana tap. (czarna), alufelgi, dach otw. el., wysokiej klasy CD ze zmieniaczem, stan idealny, używany tylko w Kalifornii - 29.900 zł. Wrocław, tel. 0660/73-27-45

KIA

KIA CARENS, 2001 r., 105 tys. km, 1800 ccm, 16V, inst. gaz., niebieski met., wspom. kierownicy, c. zamek, pełne wyposaż. elektr., klimat., zarejestr. - 11.900 zł. Wieruszów, tel. 0692/79-90-56

KIA CARNIVAL, 2000 r., 150 tys. km, 2500 ccm, benz., V6, niebieski met., ABS, klimat., RO, el. szyby, el. lusterka, 7-osobowy, hak, drzwi przesuwne - 12.700 zł. Opole, tel. 0505/05-58-81

KIA CARNIVAL BODYGUARD, 2000 r., 171 tys. km, 2900 ccm, TDI, złoto-srebrny, 4 airbagi, klimatyzacja, el. szyby i reg. lusterka, ABS, centralny zamek - 14.000 zł + koszt rejestracji (245 zł). Prochowice, powiat legnicki, tel. 0667/67-26-11

KIA CARNIVAL VAN, 2000 r., 190 tys. km, 2900 ccm, TDI, srebrny met., klimat., 2 airbagi, 7-osobowy, el. szyby, c. zamek, podłokietniki, hak, RO z CD, ABS, ABD, drewn. wykończenia, alufelgi - 11.000 zł + opłaty. Mierzowice, powiat legnicki, tel. 0667/35-94-70

KIA CARNIVAL, 2002/03 r., 2900 ccm, CRDi, zielony met., bogate wyposaż., wszystkie elektr. dodatki, I właśc., stan idealny - 27.900 zł lub zamienię. Legnica, tel. 0501/17-47-07

KIA CARNIVAL, 2002/03 r., 2900 ccm, CRDi, niebieski met., pełne wyposaż. oprócz skórzanej tap., drewn. wykończenia, chromowane dodatki, klimatronic, Webasto, parktronic, nawigacja, przyciemn. szyby, zadbany, bez wypadku, I właśc., serwisowany - 24.500 zł. Oleśnica, tel. 0783/20-19-47

FOTO KIA CARNIVAL VAN, 2003 r., 135 tys. km, 2900 ccm, CRDi, niebieski, c. zamek, immob., ABS, wspom., el. szyby, el. lusterka, podgrz. lusterka, el. reg. fotele, 2 airbagi, klimatyzacja, welurowa tap., lakierowane zderzaki i lusterka, 5-drzwiowy, właśc. niepalący, stan bdb, podgrz. przednia i tylna szyba, reg. kier. - 27.700 zł, możliwe raty. Ząbkowice Śląskie, tel. 0506/18-32-52, 074/810-03-02 www.kalmar.autogielda.pl K79228039

KIA CEE'D, 2008 r., 16 tys. km, 1600 ccm, klimat., el. szyby, el. lusterka - 23.500 zł. Rawicz, tel. 0692/39-16-83, 0601/42-64-70

KIA CERATO EX HATCHBACK, 2005/06 r., 39 tys. km, 2000 ccm, CRDi 113 KM, błękitny met., 5-drzwiowy, klimatronic, 10 airbagów, 4 el. szyby i lusterka, ABS, wspom. kierownicy, komputer, c. zamek + pilot, alarm, halogeny, RO z CD, alufelgi + kpl. kół zimowych, bez wypadku, ks. serwisowa, stan idealny, zarejestr. - 30.500 zł. Chojnów, powiat legnicki, tel. 0602/29-71-47

KIA CLARUS KOMBI, 2000 r., 1800 ccm, benz., zielony met., bez wypadku, serwisowany, książka serwisowa, sprowadzony, nowy model, stan techniczny i wizualny bardzo dobry, bogata wersja, pełne wyposażenie, nie wymaga wkładu finansowego, niska cena - 6.290 zł. Marciszów, powiat kamiennogórski, tel. 0784/72-01-00, 0660/25-93-51 II9E3KJC

KIA RIO, 2005 r., 112 tys. km, 1500 ccm, CRDi, błękitny, sprow., opłacony, klimat., pełne wyposaż. elektr., ks. serwisowa, zadbany - 26.200 zł lub zamienię na tańszy. Jastrzębie Zdrój, tel. 0507/44-48-45

KIA SEPHIA SEDAN, 1993 r., 146 tys. km, 1600 ccm, benz., el. otw. szyby, el. reg. lusterka, tap. welurowa, c. zamek, wspom. kier., nowy rozrząd, termostat i sprzęgło, zarejestr. w kraju - 4.000 zł. Trzebnica, tel 0783/12-52-54

KIA SEPHIA SEDAN, 1997 r., 180 tys. km, 1500 ccm, inst. gaz., granatowy met., silnik Mazdy, c. zamek, wspom. kierownicy, el. wysuwana antena, el. reg. reflektory, 2 airbagi - 5.200 zł. Środa Śląska, tel. 0660/31-72-91

KIA SEPHIA, 1997 r., 158 tys. km, 1600 ccm, benz., niebieski met., klimat., el. szyby, 2 airbagi, wspom. kierownicy, c. zamek, ABS, RO + głośniki, bez korozji - 4.000 zł + opłaty. Środa Śląska, tel. 0782/40-12-22

LANCIA

LANCIA KAPPA, 1995/96 r., 109 tys. km, 2000 ccm, benz., niebieski met., 5-drzw., klimatronic, wspom. kierownicy, c. zamek, ABS, ESP, el. szyby, el. lusterka, podgrz. fotele, welurowa tap., alufelgi, stan idealny, ks. serwisowa - 7.600 zł lub zamienię. Paczków, powiat nyski, tel. 077/431-78-05, 0606/43-14-25

LANCIA KAPPA, 1999 r., pełne wyposaż. elektr., skórzana tap., ważne przegląd i OC, stan db - 7.000 zł. Międzybórz, powiat oleśnicki, tel. 0880/72-43-21

LANCIA KAPPA, 2000 r., 2400 ccm, JTD, beżowy met., 5-bieg., stan bdb - 13.000 zł. Ząbkowice Śląskie, tel 0669/45-78-79

LANCIA LYBRA KOMBI, 2001 r., 150 tys. km, 2400 ccm, JTD, niebieski met., ks. serwisowa, el. szyby i lusterka, el. reg. refl., skórzana tap. alcantara, RO z CD na 6 płyt, nawigacja sat., nagłośnienie Bose, w kraju od tygodnia, zarejestr., stan idealny - 18.200 zł. Jawor, tel 0606/82-10-21

LANCIA LYBRA KOMBI, 2001 r., 170 tys. km, 1900 ccm, jTd, czarny metalik, 4-drzw., bez wypadku, garażowany, kpl. dokumentacja, I właściciel, sprowadzony, zarejestr., ABS, c. zamek, el. otw. szyby, el reg. lusterka, ESP, immobilizer, klimatyzacja, komputer pokł., pod. pow., RO, tap skórzana, wspom. kier. alcantara - 17.900 zł. Nowogrodziec, powiat bolesławiecki, tel. 075/731-60-10, 0602/85-29-65 II9EHNT9

LANCIA LYBRA KOMBI, 2002 r., 150 tys. km, 2400 ccm, JTD, 150 KM, srebrny, el. szyby, el. lusterka, skórzana tap., RO z CD, klimatronic, alufelgi - 25.500 zł. Żagań, tel. 0514/77-78-67

LANCIA LYBRA KOMBI, 2003 r., 120 tys. km, 1900 ccm, JTD, 115 KM, srebrny met., klimatronic 2-strefowy, 6 airbagów, nawigacja, telefon + zest. głośnomówiący, skórzana tap., RO z CD + zmieniacz na 6 płyt, c. zamek, el. szyby i lust., komputer, alufelgi, halogeny, reg kierownica i fotel, udokum. przebieg, stan bdb - 24.500 zł. Bojanowo, powiat rawicki, tel. 0600/04-19-84, 0602/37-01-63

LANCIA LYBRA SEDAN, 2004 r., 160 tys. km, 1900 ccm, JTD, srebrny met., wspom. kierownicy, c. zamek, klimatronic 2-stref., 10 airbagów, el. szyby i lust., ABS, welurowa tap., RO, telefon, zarejestr. - 28.000 zł. Chojnów, powiat legnicki, tel. 0600/06-48-40

LANCIA PHEDRA EXCLUSIVE, 2003/04 r., 100 tys. km, 2000 ccm, jTd, błękitny metalik, idealny, bez wypadku, oryg. lakier, książka serwisowa, 7-osobowy, 3x klimatronic, ABS, ESP, nawigacja GPS, kolorowy monitor, alufelgi, skóra, el. szyby i lusterka, komputer, tempomat, 8 airbagów, ksenony, parktronic, alarm, relingi, najbogatsza wersja - 30.900 zł zamiana, raty. Otmuchów, powiat nyski, tel. 0694/62-08-79, 0694/61-95-05 K79224589

LANCIA THESIS, 2003 r., 3000 ccm, benz., szary met., skórzana tap. alcantara, ksenony, nawigacja, DVD, 10 airbagów, parktronic, sprowadzony, zarejestr. - 22.000 zł. Kłodzko, tel. 0722/30-70-03, 0722/05-97-81

LANCIA Y 10, 1994 r., 1100 ccm, benz., ważne przegląd i OC - 1.150 zł. Ostrów Wlkp. Tel. 0785/53-58-24

LEXUS

LEXUS GS 300, 1993 r., 3000 ccm, 24V, pełne wyposaż., skórzana tap., alufelgi, dodatkowo drugi Lexus w wersji angielskiej - 7.500 zł. Wrocław, tel 0603/21-80-09

LEXUS IS 250, 2007 r., 2500 ccm, 262 KM, grafitowy met., przebieg 640 mil, szyberdach, el. szyby i lusterka, skórzana tap., podgrz. i klimatyzowane przednie fotele, automat. skrzynia bieg. z możl. zmiany biegów, alufelgi, ABS, TRC, ksenony, 8 airbagów, czujnik ciśn. pow. w kołach, komputer, klimatronic - 115.000 zł. Wrocław, tel. 0501/46-56-01

LEXUS IS 350, 2007 r., 3500 ccm, 307 KM, czarny, przebieg 896 mil, alufelgi niklowane, ksenony, el. szyberdach, jasna skórzana tap., kamera cofania, ABS, TRC, VSC, podgrz. i klimatyzowane fotele przednie, halogeny, 8 airbagów - 148.000 zł. Wrocław, tel 0501/46-56-01

LINCOLN

LINCOLN TOWN CAR, 1988 r., 120 tys. km, 5000 ccm, perłowobiały, 9-osobowa limuzyna, TV, barek, klimat., w ciągłej eksploatacji - 35.000 zł lub zamienię. Karpacz, powiat jeleniogórski, tel 0603/62-28-48

MAZDA

MAZDA 121, 1990 r., 1300 ccm, kat., czerwony, el. dach - 1.200 zł. Malczyce, tel. 071/725-34-60

MAZDA 121 GLS, 1992 r., 1300 ccm, 16V, 75 KM, ciemnozielony, c. zamek, RM, el. reg. reflektory i dach, alarm, dziel. tylna kanapa - 3.100 zł. Ząbkowice Śląskie, tel. 0663/78-76-89

MAZDA 121 hatchback, 1992 r., 1100 ccm, niebieski met., nowe amortyzatory, RO z CD, po wymianie filtrów, płynów i oleju, właśc. niepalący, ekonomiczny, ważne przegląd i OC - 2.700 zł. Wałbrzych, tel. 0660/59-33-29

MAZDA 121 SEDAN, 1993 r., 161 tys. km, 1300 ccm, benz., czerwony, właściciel niepalący, zarejestr., c. zamek, szyberdach, nowe amortyzatory, techn. sprawny, welurowa tap. - 2.600 zł. Ząbkowice Śląskie, tel. 0604/83-50-82, 074/815-37-66

MAZDA 121, 1995 r., 1400 ccm, 16V, fioletowy met., 5-drzwiowy, panoramiczny dach, wspom. kierownicy, c. zamek, immob., sprowadzony, bez wypadku - 4.300 zł + opłaty. Kamienna Góra, tel. 0667/15-57-41, 0660/70-90-07, 075/742-22-01

MAZDA 121, 1997 r., 1400 ccm, benz., 5-drzwiowy, wspom. kierownicy, c. zamek, oryg. lakier, bez wypadku, sprowadzony - 3.900 zł + opłaty. Kamienna Góra, tel. 0667/15-57-41, 0660/70-90-07, 0666/35-93-59

MAZDA 121, 1997/98 r., 130 tys. km, 1300 ccm, benz., 75 KM, niebieski, c. zamek, RO, tap. welurowa, kpl. dokumentacja, sprowadzony, bez wypadku, ważne OC i przegląd, stan techn. bdb - 7.900 zł. Strzelin, tel. 0600/21-32-78

MAZDA 121, 1998 r., 80 tys. km, 1300 ccm, wtrysk, wiśniowy, 5-drzw., I właśc., w kraju od 4 mies., ks. serwisowa, 5-bieg., c. zamek, ABS, wspom. kierownicy, immobilizer, 2 airbagi, bez wypadku, dzielona tylna kanapa, zużycie paliwa 5 l/100 km, garażowany, zarejestr., stan idealny - 7.700 zł. Kłodzko, tel. 074/868-45-51, 0603/74-62-58

MAZDA 2, 2006 r., 1400 ccm, benz., klimat., ABS, el. szyby, c. zamek, 4 airbagi, alufelgi - 29.800 zł. Dzierżoniów, tel. 0888/48-96-42

FOTO MAZDA 3 SEDAN, 2005 r., 78 tys. km, 1600 ccm, TDI, 110 KM, szary metalik, 4-drzw., opłacony, przygotowany do rejestracji, sprowadzony, ABS, alarm, alum felgi, c. zamek, el. otw szyby (4), el. reg. lusterka, EPS, klimatronic, 8 pod. pow., reg. kierownica, RO z CD, wspom. kier., stan idealny - 35.900 zł. Świdnica, tel 0513/12-27-12 II9EEKXJ

FOTO MAZDA 323 F, 1989/90 r., 200 tys. km, 1600 ccm, benzyna, grafitowy met., stan techniczny bardzo dobry, zadbany, bezwypadkowy, w kraju od kilku dni, c. zamek, immob., wspom. kier., szyberdach, welurowa tap., 5-drzwiowy, kpl. dokumentacja - 1.800 zł + opłaty. Sulechów, tel. 068/385-26-14, 0507/10-31-18 www.martini.autogielda.pl K79218679

MAZDA 323 F, 1990 r., 1600 ccm, benz., 16V, niebieski, el szyby, wspom. kierownicy, c. zamek, karta pojazdu, ważne przegląd i OC - 1.600 zł. Zielona Góra, tel. 0601/78-25-01

MAZDA 323 F, 1991 r., 200 tys. km, 1500 ccm, benz., perłowoplatynowy, automatic, klimat., wszystkie elektr. dodatki, atrakc. wygląd - 3.800 zł. Karpacz, powiat jeleniogórski, tel. 0603/62-28-48

MAZDA 323, 1992 r., 1300 ccm, benz., inst. gaz., fioletowy, zarejestr. - 2.300 zł. Śrem, powiat śremski, tel 0604/84-18-55

MAZDA 323, 1992 r., czerwony, ważne przegląd i OC - 2.700 zł. Wałbrzych, tel. 0697/48-86-33

MAZDA 323 F, 1993 r., 140 tys. km, 1600 ccm, 16V, wiśniowy met., c. zamek, wspom. kierownicy, przyciem. szyby, alufelgi 15", sport. ukł. wydechowy, atrakc. wygląd - 4.300 zł. Wrocław, tel. 0698/27-56-83

MAZDA 323 hatchback, 1993 r., 1600 ccm, benz., czerwony, stan bdb, nowe opony letnie, koła zimowe, zadbany, nie wymaga wkładu finans., w ciągłej eksploat. - 6.000 zł lub zamienię na Suzuki Vitara. Jelenia Góra, tel. 0510/17-27-54

MAZDA 323 F, 1993 r., 140 tys. km, 1600 ccm, 16V, bordowy, wspom. kierownicy, c. zamek, szyberdach, RO, el. szyby, I właśc., sprowadzony - 2.800 zł + opłaty Wschowa, tel. 0691/64-20-24

MAZDA 323, 1993 r., 1700 ccm, diesel, złoty met., 5-drzwiowy, 5-bieg., el. reg. reflektory, kpl. kół zim., zarejestr., opłacony, stan db - 2.800 zł. Złotoryja, tel. 076/878-67-52, 0515/81-50-15

MAZDA 323 F, 1995 r., 1500 ccm, benz., czerwony met., pełne wyposaż. elektr., 2 airbagi, c. zamek, ABS, zadbany, stan bdb - 5.800 zł + opłaty. Legnica. tel. 0508/54-85-75

MAZDA 323 C, 1995 r., 1300 ccm, 16V, niebieski, sprowadzony - 4.200 zł + opłaty. Śrem, powiat śremski, tel. 0604/84-18-55

MAZDA 323 C, 1995/96 r., 137 tys. km, 1300 ccm, benz., czarny, alufelgi, szyberdach, c. zamek, wspom. kierownicy, el. szyby, stan idealny - 6.850 zł lub zamienię. Paczków, powiat nyski, tel. 077/431-78-05, 0606/43-14-25

MAZDA 323 C, 1996 r., 106 tys. km, 1400 ccm, benz., morski met., wspom. kierownicy, 2 airbagi, immob., c. zamek, zderzaki w kolorze nadwozia, tylne fotele dzielone, RO, I właśc., el. reg. reflektory, zadbany, bez wypadku, atrakc. wygląd, ks. serwisowa, w kraju od tygodnia - 6.500 zł + opłaty. Kłodzko, tel. 0601/56-53-33

MAZDA 323, 1996 r., 210 tys. km, 1500 ccm, benz., klimat., wszystkie elektr. dodatki, wspom. kierownicy - 4.200 zł. Wrocław, tel. 0506/83-47-67

MAZDA 323 F, 1996/97 r., 170 tys. km, 1800 ccm, zielony met., 115 KM, klimat., ABS, kubełk. fotele, 4 el. szyby, el. lusterka, c. zamek, 2 airbagi, halogeny, alufelgi, welurowa tap., 2 podłokietniki, wspom. kierownicy, w kraju od 2 dni, serwisowany do końca, ważne OC, bez wypadku, stan idealny - 11.300 zł. Sobótka, powiat wrocławski, tel. 0665/72-61-40

MAZDA 323 SEDAN, 1997 r., 250 tys. km, 2000 ccm, diesel, złoty met., c. zamek, wspom. kierownicy, ABS, 2 airbagi, 4-drzwiowy, stan bdb - 9.800 zł lub zamienię. Dobroszyce, powiat oleśnicki, tel. 0601/70-18-61

MAZDA 323 F, 1997 r., 135 tys. km, 1500 ccm, wtrysk, zielony met., klimat., c. zamek, wyposaż. el., w kraju od 1.5 roku, stan bdb - 9.800 zł. Namysłów, tel. 077/410-49-10, 0600/79-47-35

MAZDA 323 F GT, 1997 r., 112 tys. km, 2000 ccm, V6, granatowy met., wspom. i reg. kierownicy, klimat., c. zamek, 2 airbagi, ABS, Webasto, el. 4 szyby, alufelgi 16", halogeny, el. lusterka, dziel. tylna kanapa, stan techn. bdb - 12.200 zł. Strzelin, tel. 071/798-09-07, 0784/03-49-45

MAZDA 323 hatchback, 1997 r., 160 tys. km, 1400 ccm, 16V, bordowy met., klimat., 4 airbagi, el. lusterka, ABS, c. zamek, 2 airbagi, wspom. kierownicy, opłacony, przygotowany do rejestr. - 9.900 zł. Wojcieszów, powiat złotoryjski, tel. 075/751-22-05, 0605/62-70-21

MAZDA 323 F, 1997 r., 1500 ccm, 16V, benz., niebieski, ABS, wspom. kierownicy, welurowa tap., alufelgi, airbagi, stan idealny, sprow. w całości - 4.900 zł + opłaty. Śrem, powiat śremski, tel. 0604/84-18-55

FOTO MAZDA 323 F, 1998 r., 127 tys. km, 1500 ccm, 16V, zielony met., stan bardzo dobry, w 100 % bez wypadku, serwisowany, klimatyzacja 2 airbagi, el. 2 szyby, alarm, c. zamek, immob., ABS, wspom. kier., el. lusterka, welurowa tap., reg. kier., 5-drzwiowy, kpl. dokumentacja, I właściciel, sprow. z Niemiec, do opłat - 9.900 zł. Legnica, tel. 0791/69-01-63, 0889/82-48-79 K79219619

MAZDA 323 SEDAN, 1998 r., 175 tys. km, 2000 ccm, TDI, srebrny, klimat., ABS, el. szyby i lust., 2 airbagi, c zamek, immob. - 12.900 zł lub zamienię, możliwe raty. Paczków, powiat nyski, tel. 077/431-74-92, 0604/21-42-68, 0696/20-19-13

MAZDA 323 F hatchback, 1998 r., 140 tys. km, 1500 ccm, 16V, srebrny met., klimat., 4 airbagi, el. szyby, el. lusterka, 5-drzwiowy, ABS, TCS, wspom. kierownicy, c. zamek + pilot, alufelgi, welurowa tap., halogeny, I właśc., eksploatowany w Niemczech, stan bdb - 13.200 zł. Sobótka, powiat wrocławski, tel. 0608/24-12-35

MAZDA 323 SEDAN, 1999 r., 150 tys. km, 1500 ccm, 16V, złoty met., klimat., 4 airbagi, ABS, wspom. kierownicy, c. zamek, welurowa tap., el. szyby i lust., podgrzewane fotele, ks. serwisowa, stan bdb - 10.800 zł + opłaty. Chojnów, powiat legnicki, tel. 0513/70-94-71

MAZDA 323 F SEDAN, 1999 r., 142 tys. km, 2000 ccm, diesel, zielony met., klimat., el. szyby, el. lusterka, 4 airbagi, ABS, c. zamek - 12.200 zł. Dzierżoniów, tel. 0721/29-79-83

MAZDA 323 F, 2002/03 r., 107 tys. km, 2000 ccm, TDI, 101 KM, jasnoniebieski met., c. zamek, alarm + pilot, wspom. kierownicy, ABS, welurowa tap., el. szyby, el. lusterka, klimat., 4 airbagi, RO z CD, halogeny, alufelgi, ks. serwisowa, bez wypadku, stan idealny - 22.500 zł + opłaty. Lubań, tel. 075/722-59-98, 0501/70-71-79

FOTO MAZDA 323 SEDAN, 2003 r., 2000 ccm, DiTD, 16V, biały, klimatyzacja, ABS, 2 airbagi, centralny zamek, el. szyby, el. lusterka, wspomaganie kierownicy, halogeny, 2 elementy do lakierowania - 19.000 zł. Leszno, tel. 0500/89-61-11 www.peterleszno.autogielda.pl K79228209

MAZDA 323F, 1999 r., 129 tys. km, 1500 ccm, benz., niebieski mel., el. szyby i lust., c. zamek, 4 airbagi, halogeny, klimat., welurowa tap., alufelgi, kpl. opon zim., RO z CD, przyciemn. szyby, ks. serwisowa, ABS, wspom. kierownicy. kpl kluczyków - 8.600 zł. Bolesławiec, tel. 0692/15-89-11

FOTO MAZDA 5, 2006/07 r., 85 tys. km, 2000 ccm, TDI, szampański metalik, 150 KM, klimatronic, 8 airbagów, 6-biegowy, wielofunkcyjna kierownica, c. zamek, ASR, ABS, wspom. kierownicy, alufelgi, el. szyby, el. lusterka, RO z CD, tempomat, halogeny, sensor deszczu i zmierzchu, I właściciel, stan idealny, bez wypadku - 49.900 zł lub zamienię na tańszy. Rydzyna, powiat leszczyński, tel. 0511/33-11-88, 0601/83-98-74 www.autowega.autogielda.pl K79225099

FOTO MAZDA 6 KOMBI, 2003 r., 172 tys. km, 2000 ccm, CITD, srebrny, 136 KM, ABS, DSC, ESP, ESP, 8 pod. pow., nagłośnienie BOSE, skóra, alufelgi 16", ksenony, c. zamek, el. fotel kier., podg. fotele, el. szyby, el lusterka, immobilizer, klimatronic, reg. kier., tempomat, wspom. kier., Webasto, nie wymaga wkładu finans. - 39.900 zł. Kamienna Góra. tel. 0507/87-58-75 II9CRARM

MAZDA 6 SEDAN, 2004 r., 118 tys. km, 2000 ccm, diesel, bez wypadku, klimatronic, RO z MP3, el. szyby, el. lusterka, bez wypadku, stan idealny - 35.800 zł. Wrocław, tel. 0888/67-27-13

MAZDA 6 KOMBI, 2004 r., 131 tys. km, 2000 ccm, TDI, srebrny met., bez wypadku, klimatronic, ABS, ASR, 8 airbagów, I właśc., tempomat, Webasto, pełne wyposaż. elektr., komplet kluczy + piloty, alufelgi, superstan, kpl. dokumentacja serwisowa - 34.500 zł. Wrocław. tel. 0667/57-30-10

MAZDA 6 KOMBI, 2005 r., 152 tys. km, 2000 ccm, TDI, srebrny met., bez wypadku, klimatronic, tempomat, 8 airbagów, ABS, komputer pokładowy, alufelgi, koła zimowe, superstan, pełne wyposaż. elektr., I właśc. - 32.500 zł. Wrocław, tel. 0667/57-30-10

● MAZDA 6, 2005 r., 45 tys. km, 2300 ccm, benz., srebrny, c. zamek, 8 airbagów, RO z CD, stan idealny - 38.500 zł. Tel. 0667/41-49-78 L02000889

MAZDA 6, 2005 r., 140 tys. km, 2000 ccm, CIDT, srebrny met., 10 airbagów, c. zamek, wspom. kierownicy, ks serwisowa, el. szyby, el. lusterka, klimat. - 32.500 zł. Legnica, tel. 0792/54-69-05

MAZDA 626 SEDAN, 1990 r., 280 tys. km, 2000 ccm, benz., inst. gaz., biały, 16V, stan bdb, el. szyby, wspom. kierownicy, szyberdach, el. szyby, nowy akumulator, nowa chłodnica, automatic, badanie techn. 06.2009 r., OC ważne do 06.2009 r. - 1.400 zł. Wrocław, tel. 071/339-23-84, 0501/74-06-54

MAZDA 626 hatchback, 1990 r., 2000 ccm, diesel, grafitowy met. - 4.600 zł. Nysa, tel. 0667/35-47-94

MAZDA 626 KOMBI, 1992 r., 2000 ccm, czerwony, kat., wspom. kier., tap. welurowa, roleta bag., odpinany hak, relingi dach., w kraju od 1997 r. - 3.000 zł. Wrocław, tel. 0607/80-16-33

FOTO MAZDA 626 HATCHBACK, 1993 r., 226 tys. km, 2000 ccm, Comprex, bordowy metalik, 5-drzw., bez wypadku, kierowca niepalący, kupiony w kraju, zarejestr., ABS, alarm, alum. felgi, c. zamek, el. otw. szyby, el. reg. lusterka, immobilizer, reg. kierownica, RO, szyberdach, tap. welurowa, wspom. kier., zadbany - 6.500 zł do negocjacji. Legnica, tel. 0514/70-28-36 II99XHNH

MAZDA 626 SEDAN, 1995 r., 140 tys. km, 2000 ccm, TD, zielony metalik, I właściciel, bez wypadku, od pół roku w kraju, zarejestrowany, ABS, wspomaganie, 4 el. szyby i reg. lusterka, centralny zamek, zagłówki tylne, zderzaki w kolorze, ks. serwisowa, stan idealny - 7.600 zł. Starczówek, powiat ząbkowicki, tel. 0604/66-59-28, 0664/68-05-45

MAZDA 626 CRONOS, 1995 r., 238 tys. km, 2500 ccm, V6, srebrny met., inst. gazowa, skórzana tap., klimat., tempomat - 5.000 zł. Tel. 0662/52-15-41

MAZDA 626, 1996 r., 200 tys. km, 1800 ccm, benz., zielony met., 5-drzwiowy, klimat., ABS, el. szyby, 2 airbagi, c. zamek, wspom. kierownicy, RO, alufelgi, kpl kół zim., na zach. tablicach - 5.500 zł. Jawor, tel. 0605/20-67-71

MAZDA 626, 1997/98 r., 198 tys. km, 1800 ccm, 16V, benz., błękitny met., nowy model, klimat., ABS, wspom. kierownicy, c. zamek, 4 airbagi, el. szyby, 5-drzwiowy, sprow., opłacony, stan bdb - 11.900 zł. Gryfów Śląski, tel. 075/781-12-09, 0600/43-68-45

MAZDA 626 HATCHBACK, 1997/98 r., 186 tys. km, 2000 ccm, benz., srebrny met., ABS, wspom. kierownicy, c. zamek, klimat., el. szyby, el. lusterka, drewn. dodatki, 4 airbagi, nowy model, stan bdb, sprow. - 11.700 zł. Kamienica, powiat nyski, tel. 0603/22-58-41

MAZDA 626 hatchback, 1998 r., 2000 ccm, benz., srebrny met., wspom. kierownicy, el. szyby, klimatronic, drewn. wykończenia, 4 airbagi, wszystkie elektr. dodatki, sprow. z Niemiec, bez korozji, stan bdb - 11.900 zł, możliwe raty. Jawor, tel. 0695/18-34-95

MAZDA 626, 1999 r., 126 tys. km, 1900 ccm, benz., zielony mel., 4 airbagi, ABS, el. lusterka i szyby, c. zamek, 2 podłokietniki, welurowa tap., klimat., zderzaki i lusterka w kolorze nadwozia, oryg. przebieg, ks. serwisowa, bez wypadku i korozji, zadbany, zarejestr., I właśc., stan bdb - 12.600 zł. Szczytna, powiat kłodzki, tel. 0604/51-79-70

MAZDA 626 GLX, 1999 r., 172 tys. km, 2000 ccm, turbo D, niebieski met., zarejestr., 4 airbagi, klimat., wspom. kierownicy, el. szyby i lusterka, c. zamek, ABS, welurowa tap., RO z CD, immob., halogeny, zadbany, ekonomiczny - 14.500 zł lub zamienię. Wałbrzych, tel. 0602/44-72-34

MAZDA 626, 1999 r., 2000 ccm, benz., szary met., sekwencyjna inst. gazowa, półroczna, klimatyzacja, tempomat, TSC, ABS, 4 pod. pow., wspom. kier., c. zamek RO, podłokietniki, letnie opony, tap. welurowa, el. otw szyby, el. reg. lusterka (podgrz.) i reflektory - 14.500 zł Wschowa, tel. 0661/23-99-94

MAZDA 626 KOMBI, 1999/00 r., 150 tys. km, 2000 ccm, turbo D, srebrny met., sprow., zarejestr., klimat., 4 airbagi, el. szyby, el. lusterka, ABS, szyberdach, wspom. kierownicy, c. zamek + pilot, RO z CD, welurowa tap., roleta, relingi, stan idealny, nowy rozrząd, ks. serwisowa - 16.200 zł. Paczków, powiat nyski, tel. 0692/04-27-91

MAZDA DEMIO, 2001 r., 140 tys. km, 1500 ccm, benz., czerwony, wspom. kierownicy, c. zamek, el. szyby, 4 airbagi, klimat., ks. serwisowa, sprow. ze Szwajcarii, zarejestr. - 14.500 zł. Świdnica. tel. 0605/29-34-36

MAZDA MX-3, 1992 r., 1600 ccm, benz., inst. gaz., czerwony, alufelgi 16", el. lusterka, el. szyby i szyberdach, zadbany - 7.000 zł. Lubin, tel. 0603/41-90-62

FOTO MAZDA MX-3 COUPE, 1993 r., 140 tys. km, 1800 ccm, V6, czerwony, 155 KM, c. zamek, immob., ABS, wspom. kier., alufelgi, el. szyby, el lusterka, reg kier., lakierowane zderzaki i lusterka, 3-drzwiowy, kpl. dokumentacja, I właśc. w kraju, stan bdb, ważne przegląd i ubezpieczenie, kupujący zwolniony z opłaty skarbowej - 5.900 zł. Winów, tel. 0696/18-88-19, 077/457-24-53 K39093199

MAZDA MX-5 CABRIO, 1998 r., 79 tys. km, 1600 ccm, 16V, czarny, nowy model, stan techn. bdb, zarejestrowany - 15.800 zł. Nowa Sól, tel. 0601/79-72-31

MAZDA MX-6 COUPE, 1993/94 r., 2500 ccm, benz., 24V, srebrny met., automatic, el. wysuwana antena, klimat., zarejestr. w kraju, karta pojazdu (od roku), ważne OC i przegląd, stan idealny, tempomat, alufelgi, c. zamek, immob., alarm, ABS, właśc. niepalący, el. szyby i lusterka, el. szyberdach - 8.500 zł lub zamienię na nowszy. Wrocław, tel. 0885/23-18-88

MAZDA PREMACY EXCLUSIVE, 2000 r., 163 tys. km, 1900 ccm, turbo D, srebrny met., 4 airbagi, ABS, klimat., el. szyby, el. lusterka, alufelgi, 2 kpl. kół (letn. i zim.) - 18.900 zł + opłaty. Bolesławiec, tel. 0726/25-72-86

MAZDA PREMACY VAN, 2001 r., 176 tys. km, 2000 ccm, TDI, 100 KM, zielony met., 4 airbagi, klimat., alufelgi, RO, wspom. kierownicy, halogeny, wszystkie elektr. dodatki, relingi dach., roleta bag., bez wypadku, sprow., stan bdb - 20.800 zł. Gryfów Śląski, tel 075/781-12-09, 0600/43-68-45

MAZDA PREMACY VAN, 2001 r., 120 tys. km, 1800 ccm, benz., srebrny met., zarejestr., z salonu, 4 airbagi, automatic, klimat., wszystkie elektr. dodatki, ABS, system antypoślizgowy, alufelgi 15", 5-osobowy, bez wypadku, po wymianie rozrządu, stan bdb - 24.100 zł. Zielona Góra, tel. 0691/73-25-00

MAZDA PREMACY, 2003 r., 128 tys. km, 2000 ccm, TDI, jasnoniebieski mel., c. zamek, alarm + pilot, ABS, ESP, klimatronic, el. szyby, el. lusterka, 4 airbagi, Webasto, welurowa tap., RO ster. przy kierownicy, halogeny, alufelgi, ks. serwisowa, I właśc., zadbany, bez wypadku, sprow. w całości, stan idealny - 26.400 zł + opłaty. Lubań, tel. 075/722-59-98, 0501/70-71-79

MERCEDES

MERCEDES 107 SL CABRIO, 1985 r., 215 tys. km, 3800 ccm, benz., niebieski met., klasyczny, klimat., wspom. kierownicy, automatic, wyposaż. el., granatowa skórzana tap. (granatowa), twardy dach i miękki, serwisowany, bez wypadku, sprow. z Kalifornii - 37.900 zł. Wrocław, tel. 0660/73-27-45

MERCEDES 123, 1983 r., 3000 ccm, diesel, błękitny met., wspom. kierownicy, c. zamek, ważne przegląd i OC, stan db - 1.100 zł. Kłodzko, tel. 0667/81-88-07

MERCEDES 123, 1985 r., 2400 ccm, diesel, kremowy, z urzędu celnego, z prawem do rejestr. - 1.600 zł. Kłodzko, tel. 074/868-45-51, 0603/74-62-58

MERCEDES 123, 1990 r., 250 tys. km, 3000 ccm, ceglasty, w ciągłej eksploatacji, po wymianie blacharki (podłogi i tylnych błotników), ważne OC i przegląd do 02.2010 roku, idealny dla konesera - 3.200 zł. Żary, tel. 0519/78-19-89

FOTO MERCEDES 124 SEDAN, 1985 r., 3000 ccm, diesel, szary, 4-drzw., alum. felgi, c. zamek, garażowany, szyberdach, wspom. kier., zarejestr., wymienione hamulce przednie, sprężyny, nowy akumulator, dwie opony zimowe, posiadam drugi komplet kół (alufelgi 15"), ogólnie auto sprawne, do poprawek blacharskich, hak - 4.500 zł do negocjacji. Kamieniec Ząbkowicki. tel. 0668/69-97-74 II99A9AK

MERCEDES 124 W, 1986 r., 400 tys. km, 2000 ccm, diesel, biały, ważne OC, c. zamek, alarm, el. szyberdach, hak, alufelgi gwiazdy, RO, stan silnika bdb - 2.800 zł. Świdnica, tel. 0723/38-36-37

MERCEDES 124, 1986 r., 2000 ccm, diesel, srebrny, c. zamek, wspom. kierownicy, el. szyberdach - 3.200 zł Paczków, powiat nyski, tel. 0600/20-42-07

MERCEDES 124, 1986/87 r., 2000 ccm, diesel, brązowy mel., ekonomiczny, stan bdb - 3.990 zł lub zamienię na inny, może być uszkodzony. Jelenia Góra, tel. 0604/35-22-07, 0605/14-58-94

MERCEDES 124 TE SEDAN, 1987 r., 2000 ccm, benz., inst. gaz., szaro-złoty, stan bdb, c. zamek, ekonomizer, wspom. kier., kat., oryg. lakier, opłacony, zadbany, składak 1997 r. - 7.200 zł. Kamieniec Ząbkowicki, tel. 074/817-46-40, 0723/12-83-45

MERCEDES 124, 1988 r., 300 ccm, diesel, szary met., zarejestr. - 4.200 zł. Nowogrodziec, powiat bolesławiecki, tel. 0513/72-13-66

MERCEDES 124, 1988 r., 2500 ccm, diesel, srebrny met., nowy akumulator i opony, stan bdb - 7.300 zł. Sieniawka, powiat dzierżoniowski, tel. 0501/01-67-83

MERCEDES 124, 1989 r., 2300 ccm, benz., inst gaz., ABS, wspom. kier., c. zamek, ważne przegląd i OC - 3.500 zł. Jelenia Góra, tel. 0669/94-79-78 S00006339

MERCEDES 124 E-KLASSE, 1989 r., 260 tys. km, 2000 ccm, czekoladowy, ABS, el. szyberdach i lust., alufelgi z oponami letnimi, plast. wanna do bagażnika, techn. sprawny, sprow. z Niemiec - 4.200 zł. Wrocław, tel. 071/396-77-44

MERCEDES 124 KOMBI, 1989 r., 3000 ccm, diesel, c. zamek, airbag, ABS. wspom. kierownicy, hak, stan bdb - 8.500 zł. Lubań, tel. 0698/19-80-48

MERCEDES 124 W, 1989 r., 220 tys. km, 2600 ccm, benz., czerwony, ważne przegląd i OC, zadbany. bez korozji, 5-bieg., wspom. kierownicy, c. zamek, hak. szyberdach, stan bdb - 4.500 zł. Świdnica, tel. 0693/54-16-25

MERCEDES 124 SEDAN, 1990 r., 394 tys. km, 3000 ccm, diesel, złoty metalik, 4-drzw., ABS, alum. felgi, c. zamek, el. reg. lusterka, RO, szyberdach. wspom. kier., zarejestrowany i ubezpieczony, dużo nowych części, stan bdb - 7.300 zł do negocjacji. Nowy Tomyśl. tel. 0792/21-07-35 II9CWWY3

MERCEDES 124 KOMBI, 1990 r., 2000 ccm, benzyna, inst. gaz., srebrny metalik, c. zamek, immob., ABS, alarm, wspom., alufelgi, szyberdach, welurowa tap., relingi. roleta, 5-drzwiowy, stan idealny, stan bdb, I właściciel, garażowany, kpl. dokumentacja, zarejestrowany - 4.900 zł zamiana, raty. Rawicz-Masłowo, tel 0664/41-59-03, 065/545-26-03 K79225489

MERCEDES 124 SEDAN, 1990 r., 250 tys. km, 3000 ccm, diesel, perłowoczarny, I rej. za granicą w 1995 r., bez wypadku, zadbany, hak - 13.500 zł Wrocław, tel. 0602/32-79-13

MERCEDES 124 W, 1990 r., 205 tys. km, 2000 ccm. diesel, biały, szer. listwy, ABS, wspom. kierownicy, I właśc. - 9.800 zł lub zamienię. Paczków, powiat nyski, tel. 077/431-78-05, 0606/43-14-25

MERCEDES 124 W, 1990 r., 2500 ccm, diesel, automatic, szyberdach, welurowa tap., stan db - 6.500 zł. Strzegom, powiat świdnicki, tel. 0793/15-93-82

MERCEDES 124 W, 1991 r., 2000 ccm, diesel, srebrny met., stan techn. bdb, ABS, wspom. kier., c. zamek, el. lusterka i szyberdach (2-stopniowy), 4 zagłówki, szer. listwy, garażowany, ekonomiczny, atrakc. wygląd, RO z CD, hak holow. - 8.500 zł, możliwe raty lub zamienię Paczków, powiat nyski, tel. 077/431-73-19. 0602/22-73-24

MERCEDES 124 W E-KLASSE COUPE, 1991 r., 220 tys. km, 3000 ccm, benz., czarny, ABS, klimat., c. zamek, RO, skórzana kier., alufelgi, zarejestr. - 6.700 zł. Jawor, tel. 0603/98-53-46

MERCEDES 124, 1991 r., 2000 ccm, diesel, grafitowy, alufelgi, ABS, szer. listwy - 4.400 zł. Głogów, tel 0509/56-07-37

MERCEDES 124, 1991 r., 240 tys. km, 2500 ccm. diesel, do małych poprawek, zarejestr. - 4.500 zł. Świdnica, tel. 0662/73-14-33

MERCEDES 124 W E-KLASSE, 1991 r., 3000 ccm, benz., inst. gaz., czarny, 220 KM, skórzana tap., airbag, klimatronic, podgrz. fotele, ABS, wspom. kierownicy, el i podgrz. lusterka, el. szyby, szyberdach, alarm + pilot, c. zamek - 14.000 zł. Wykroty, powiat bolesławiecki, tel 0882/61-68-76

MERCEDES 124 W, 1991/92 r., 2600 ccm, benz., morski mel., ABS, ESP, alufelgi, c. zamek, szyberdach, wspom. kierownicy, el. szyby, podgrz. fotele, oryg. lakier, stan idealny - 9.500 zł lub zamienię. Paczków, powiat nyski, tel. 077/431-78-05, 0606/43-14-25

MERCEDES 124 W KOMBI, 1992 r., 2500 ccm, diesel, kremowy, c. zamek + pilot, przyciemn. szyby, ABS, szyberdach, drewn. wykończenia, 7-osobowy, szerokie listwy - 6.500 zł lub zam. na inny. Jelenia Góra, tel. 075/762-12-60, 0609/19-12-60

MERCEDES 124 KOMBI, 1992 r., 280 tys. km, 3000 ccm, turbo D, srebrny metalik, bez wypadku, ABS, alarm, alum. felgi, autom. skrzynia bieg., c. zamek, el. otw. szyby, el. reg. lusterka, immobilizer, pod. pow., RO, szyberdach, tap. welurowa, tempomat, zawieszenie Nivo. blokada mostu, hak, stan b. dobry - 13.000 zł. Nysa, tel 0506/03-26-53 II9EEKWP

MERCEDES 124 TE, 1992 r., 249 tys. km, 2300 ccm, benz., inst. gaz., niebieski met., wspom. kierownicy, ABS, klimat., RO, szeroka listwa, stan idealny, dziel. tylna kanapa, halogeny, kpl. dokumentacja - 10.300 zł lub zam na mniejszy, może być uszkodzony. Rawicz, tel. 0505/00-62-40

MERCEDES 124, 1992 r., 230 tys. km, 2300 ccm. benz., inst. gaz., grafitowy mel., stan db, el. szyby, klimat., alufelgi, RO z MP3, kpl. opon zimowych, drewn. wykończenia - 7.600 zł. Opole, tel. 0606/45-00-13

MERCEDES 124 KOMBI, 1992 r., 2000 ccm. benz., srebrny, zarejestr - 4.900 zł. Bolesławiec, tel 0503/40-10-71

MERCEDES 124 W E-KLASSE KOMBI, 1992 r., 3000 ccm, diesel, szary mel., airbag, klimat., ABS, sprowadzony - 12.500 zł. Krotoszyn, tel 062/721-24-15. 0601/31-54-24

MERCEDES 124 W, 1992 r., 2000 ccm, diesel. 4-bieg., eksploatowany jako taxi, dużo nowych części, do małych poprawek blachar.-lakiern. - 2.500 zł. Ostrów Wlkp Tel. 0507/52-85-22

MERCEDES 124, 1992 r., 2500 ccm, diesel, srebrny mel., szyberdach, hak, c. zamek, alufelgi, 2 kpl. kół (letn. i zim.), stan bdb - 6.500 zł. Wołczyn, powiat kluczborski, tel. 0501/57-42-08

MERCEDES 124 W SEDAN, 1992/93 r., 206 tys. km, 2500 ccm, diesel, zielony met., zarejestr., ABS, Webasto, c. zamek, 4 zagłówki, RO z CD i mp3, nowe opony zimowe, 4 koła letnie (alufelgi), podłokietnik, szer. listwy, serwisowany na bieżąco, garażowany, stan idealny - 12.900 zł. Ząbkowice Śląskie, tel. 0604/46-26-33

MERCEDES 124 W E-KLASSE KOMBI, 1993 r., 3000 ccm, diesel, srebrny mel., klimatyzacja, alum. felgi, stan techn. bdb - 15.900 zł lub zamienię. Kozielno, powiat nyski, tel. 0691/64-90-39

MERCEDES 124 W E-KLASSE, 1993 r., 3000 ccm, turbo D, srebrny met., klimat., el. szyby, szyberdach, podłokietnik, alufelgi, alarm, c. zamek, drewn. wykończenia, RO, stan bdb - 9.900 zł lub zamienię. Oleśnica, tel. 0514/00-67-56

MERCEDES 124 W E-KLASSE, 1993 r., 320 tys. km, 2000 ccm, diesel, ciemnografitowy, ABS, airbag, klimat., el. lusterka, el. reg. reflektory, el. szyberdach, immob., c. zamek, zarejestr., garażowany, zadbany, kpl. dokumentacja, w kraju od 3 lat, stan bdb - 12.900 zł. Wałbrzych, tel. 0790/87-30-36

MERCEDES 124, 1993 r., 266 tys. km, 3200 ccm, benz., grafitowy met., klimat., ABS, ASR, SRS, tempomat, el. szyby, el. lusterka, el. roleta, skórzana tap., podłokietnik, 2 airbagi, podgrz. fotele, alufelgi, sprowadzony, zarejestr., stan bdb - 10.900 zł. Ząbkowice Śląskie. tel 0885/39-33-55

MERCEDES 124, 1993 r., 266 tys. km, 3200 ccm. fioletowy met., klimat., ABS, SRS, tempomat, podgrz. fotele, skórzana tap., el. szyby, el. lusterka, alufelgi, 2 airbagi, wspom. kierownicy, stan bdb - 8.800 zł lub zam. na inny może być uszkodzony. Ząbkowice Śląskie. tel 0609/30-78-38

MERCEDES 124 E-KLASSE SEDAN, 1993/94 r., alum felgi 250 d, stan bdb, ekonomiczny, zarejestr., ubezpieczony - 6.900 zł. Jelenia Góra, tel. 0604/35-22-07

MERCEDES 124 KOMBI, 1993/94 r., 270 tys. km, 2000 ccm, benz., inst. gaz., granatowy, inst. gaz. z sekwencyjnym wtryskiem (nowa), zużycie gazu 10 l/100 km, airbag, podgrz. lusterka, c. zamek, wspom. kier., alum felgi, stan bdb, szyberdach - 7.000 zł. Prusice, powiat trzebnicki, tel. 0693/44-60-66

FOTO MERCEDES 124 SEDAN, 1994 r., 290 tys. km, 2500 ccm, diesel, wrzosowy metalik, c. zamek, immob., ABS, alarm, wspom., el. szyby, el. lusterka, podgrz. lusterka, el. reg. fotele, airbag, klimat., skórzana tap., podgrz. fotele, lakierowane zderzaki i lusterka, 5-drzwiowy, garażowany, stan bdb, właśc. niepalący, hak holowniczy, autom. - 12.900 zł możl. raty. Ząbkowice Śląskie, tel. 0506/18-32-52, 074/810-03-02 www.kalmar.autogielda.pl K79228059

MERCEDES 124 E-KLASSE, 1994 r., 2000 ccm, diesel, granatowy met., alarm + pilot, wspom. kierownicy, welurowa tap., szyberdach, 5-drzwiowy, RO z CD, ważne OC - 10.500 zł. Złotoryja, tel. 0506/77-38-61

MERCEDES 124 KOMBI, 1995 r., 3000 ccm. benz., inst. gaz., srebrny met., wszystkie elektr. dodatki, zarejestr., ubezpieczony, alufelgi, el. reg. fotele, odpinany hak, blokada tylnego mostu, zawieszenie Nivo, tempomat, roleta bag. - 8.990 zł lub zamienię na inny, może być uszkodzony. Jelenia Góra, tel. 0604/35-22-07, 0605/14-58-94

MERCEDES 124 W E-KLASSE KOMBI, 1995 r., 3000 ccm, diesel, 24 V, biały, pełne wyposaż. oprócz skórzanej tap., hak, automatic - 10.000 zł lub zamienię. Bolesławiec, tel. 0697/52-14-98

MERCEDES 124 E SEDAN, 1995 r., 270 tys. km, 2000 ccm, diesel, piaskowy, zderzaki i lust. w kol. nadwozia, ABS, wspom. kierownicy, 2 airbagi, bateria nowa, szyberdach el., el. dużo dodatków, ważne przegląd i OC na cały rok, zużycie paliwa 6 l/100 km, alufelgi z oponami, stan bdb - 11.000 zł. Lubin, tel. 0515/12-85-33, 076/846-54-81

○ MERCEDES 126, 1984 r., 2800 ccm, benz., inst. gaz., c. zamek, ABS, el. reg. szyberdach, wspomaganie kierownicy, bez wypadku, zarejestrowany, stan b. dobry - 5.600 zł. Środa Śląska, tel. 0728/87-24-52, 0693/16-46-94 WI9EHPJW

FOTO MERCEDES 126 SEDAN, 1988 r., 2600 ccm, benzyna, inst. gaz., niebieski metalik, klimat., c. zamek, ABS, wspom. kier., alufelgi, el. szyby, podgrz. przednia szyba, welurowa tap., lakierowane zderzaki i lusterka, RO z CD, 5-drzwiowy, bez wypadku, kpl. dokumentacja, I właśc. w kraju, stan bdb, zarejestrowany, opłacony - 11.500 zł. Kłodzko, tel. 0607/54-76-66 K87295468

MERCEDES 126, 1991 r., 3000 ccm, benz., inst. gaz., skórzana tap., alufelgi, el. szyby, el. i podgrz. fotele, wspom. kierownicy, klimat., zarejestr. - 5.000 zł. Świdnica, tel. 0514/44-80-88

MERCEDES 140 W S-KLASSE, 1992 r., 3200 ccm, benz., inst. gazowa, czarny met., inst. gaz. z sekwencyjnym wtryskiem, automatic, klimat., skórzana tap., c. zamek, el. szyby, el. lusterka, ABS, alufelgi, blokada skrzyni bieg., RO z CD, 2 kpl. kół (letn. i zim.), bez wypadku, serwisowany, garażowany, stan bdb - 21.500 zł. Bolesławiec, tel. 0603/12-47-45

MERCEDES 140 W S-KLASSE LONG, 1992/93 r., 5000 ccm, benz., inst. gaz., grafitowy met., inst. gaz. z sekwencyjnym wtryskiem, skórzana tap., wszystkie elektr. dodatki, z salonu, zarejestr., do małych poprawek - 9.900 zł. Jelenia Góra, tel. 0605/14-58-94, 0604/35-22-07

MERCEDES 140 W S-KLASSE, 1993 r., 310 tys. km, 3500 ccm, diesel, biały, stan techn. i wizualny bdb, klimatronic, RO, alufelgi, automatic, sprow. z Niemiec, serwisowany - 21.500 zł. Oława, tel. 0501/07-16-25, 0501/07-16-26

MERCEDES 140 W S-KLASSE, 1995 r., 3500 ccm, turbo D, granatowy met., pełne wyposaż., klimat., ABS, ASR, skórzana tap., el. fotele, 4 el. szyby, ksenony, domykanie drzwi i klapy bag., roleta bag., alufelgi, nowe opony - 24.000 zł lub zamienię. Oleśnica, tel. 0514/00-67-56, 0510/32-32-62

MERCEDES 160 A-KLASSE, 1999 r., 137 tys. km, 1700 ccm, srebrny, zarejestrowany, w kraju od roku, pełne wyposażenie, 2 komplety kół - 17.500 zł. Tel. 0513/76-51-28

MERCEDES 168 W C-KLASSE, 1994 r., 1800 ccm, benz., srebrny met., klimatronic, wspom. kierownicy, c. zamek, ABS, airbag, alufelgi, ważne OC i przegląd, stan bdb - 10.300 zł. Opole, tel. 0506/06-34-24

MERCEDES 168 A-KLASSE, 1997 r., 160 tys. km, 1600 ccm, benz., niebieski met., 4 airbagi, klimat., ABS, wspom. kierownicy, c. zamek, el. szyby, RO, ekonomiczny, sprow., stan idealny - 13.900 zł. Gryfów Śląski, tel. 075/781-12-09, 0600/43-68-45

MERCEDES 168 A-KLASSE, 1998 r., 133 tys. km, 1600 ccm, benz., 16V, czerwony, ABS, ESP, 4 airbagi, RO + CD, alufelgi, klimat., pełne wyposaż. el., zarejestr., 4 el. szyby - 14.900 zł. Kłodzko, tel. 0605/44-04-32

MERCEDES 168 A-KLASSE, 1998 r., 95 tys. km, 1600 ccm, srebrny met., klimat., 4 el. szyby, c. zamek, el. lusterka, alufelgi, stan bdb - 16.700 zł + opłaty. Legnica, tel. 0695/42-66-40

MERCEDES 168 A-KLASSE, 1998 r., 1400 ccm, inst. gaz. (CNG), zielony met., skórzana tap., inst. gaz. z sekwencyjnym wtryskiem, el. szyby i lust. - 12.000 zł. Ząbkowice Śląskie, tel. 0884/14-43-22

MERCEDES 168 A-KLASSE ELEGANCE, 1998 r., 1400 ccm, benz., srebrny met., sprow. z Niemiec, zarejestr., klimat., el. lusterka, el. szyby, c. zamek, wspom. kierownicy, ABS, alufelgi - 14.900 zł. Leszno, tel. 0605/73-93-90

MERCEDES 168 A-KLASSE AVANTGARDE, 1998 r., czerwony, pełne wyposaż. elektr., 4 airbagi, klimat., podgrz. fotele, alufelgi, skórzana tap., stan idealny - 17.500 zł. Sobótka, powiat wrocławski, tel. 0790/58-39-62, 0605/63-31-39

FOTO MERCEDES 168 A-KLASSE CLASSIC, 1998/99 r., 153 tys. km, 1600 ccm, benzyna, czerwony, 5-drzwiowy, c. zamek, wspomaganie, ASR, ABS, ESP, elektryczne szyby i lusterka, klimatronic, 4 poduszki, alufelgi, podgrzewane siedzenia, sprowadzony, zarejestrowany - 17.500 zł. Gryfów Śląski, powiat lwówecki, tel. 0501/10-79-67 www.relrans.autogielda.pl K79228779

MERCEDES 168 A-KLASSE ELEGANCE, 1998/99 r., 108 tys. km, 1400 ccm, benz., zielony met., 4 airbagi, klimat., wspom., ABS, ASR, alufelgi, stan idealny, w 100% bez wypadku, b. zadbany, I właśc., opłacony, do rejestracji - 17.800 zł. Oława, tel. 0601/41-79-44

MERCEDES 168 A-KLASSE, 1999 r., 1400 ccm, benz., grafitowy, 4-drzw., nowe opony zimowe, wszystkie elektr. dodatki, ABS, wspom. kier., el. reg. lusterka, RO z CD, klimatyzacja, 4 pod. pow., c. zamek, alum. felgi, stan bdb, nowe paski, olej i płyny ekspl., opłacony, ważne OC - 17.200 zł do negocjacji lub zam. na dostawczy, Citroena, Renaulta. Długołęka, powiat wrocławski, tel. 0667/70-29-88

MERCEDES 168 A-KLASSE, 1999 r., 150 tys. km, 1700 ccm, CDI, czarny met., ks. serwisowa, klimat., 4 airbagi, szyberdach, ABS, ASR, podgrzew. fotele, el. reg. szyby i lusterka, stan idealny, w kraju od tygodnia, zarejestrowany - 17.400 zł. Jawor, tel. 0606/82-10-21

MERCEDES 168 A-KLASSE, 1999 r., 168 tys. km, 1700 ccm, CDI 90 KM, niebieski met., klimat., ABS, el. szyby i lust., ESP, 4 airbagi, bez wypadku, w kraju, stan bdb - 18.300 zł + opłaty. Legnica, tel. 0601/56-78-16

MERCEDES 168 A-KLASSE ELEGANCE, 1999 r., 93 tys. km, 1400 ccm, benz., szafirowy, bez wypadku, ABS, ESP, 4 airbagi, RO z CD, pełne wyposaż. elektr., nowe opony, ks. serwisowa, stan bdb, model z października - 15.400 zł. Wrocław, tel. 071/324-23-66, 0503/86-24-03

MERCEDES 168 A-KLASSE, 1999 r., 126 tys. km, 1700 ccm, CDI, srebrny met., stan bdb, techn. sprawny, ks. serwisowa, przeglądy, klimat., pełne wyposaż. elektr., c. zamek, 4 airbagi, ABS, ESP, lekko uszk. błotnik i narożnik drzwi, sprow. - 15.500 zł. Jelenia Góra, tel. 0505/48-52-95

MERCEDES 168 A-KLASSE, 1999 r., 1700 ccm, CDI, szary met., klimat., el. lusterka, el. szyby, 4 airbagi, wspom. kierownicy, c. zamek, ABS, alufelgi, RO, sprowadzony, bez wypadku, stan bdb - 19.000 zł. Kłodzko, tel. 0722/30-70-03, 0722/05-97-81

MERCEDES 168 A-KLASSE, 1999 r., 92 tys. km, 1700 ccm, CDI, grafitowy, automatic, Tiptronic, parktronic, c. zamek, 4 airbagi, el. szyby, wspom., webasto, I właściciel, sprowadzony z Niemiec - 25.000 zł. Wrocław, tel. 0692/70-77-33

MERCEDES 168 A-KLASSE, 1999 r., 156 tys. km, 1700 ccm, CDI, ciemnobordowy, c. zamek, el. szyby, bez wypadku, webasto, sprowadzony z Niemiec - 18.600 zł. Wrocław, tel. 0692/70-77-33

FOTO MERCEDES 168 A-KLASSE, 1999/00 r., 136 tys. km, 1700 ccm, CDI, szary metalik, bez wypadku, sprowadzony, zarejestrowany, klimatyzacja, 4 poduszki pow., ABS, ESP, wspom. kierownicy, c. zamek, el. szyby, el. lusterka, podgrz. lusterka, alarm, immob., reg. kierownica, kpl. dokumentacja, właśc. niepalący, stan bdb - 20.200 zł. Kłodzko, tel. 0605/65-31-78 www.mars.autogielda.pl K79219919

MERCEDES 168 A-KLASSE, 1999/00 r., 140 tys. km, 1600 ccm, benz., czarny met., serwisowany, 5-drzwiowy, c. zamek, alarm + pilot, wspom. kierownicy, ABS, skórzana tap., 4 el. szyby, el. szyberdach, niklowane wykończenia, RO, stan bdb - 15.300 zł + opłaty. Zgorzelec, tel. 0518/21-09-00

MERCEDES 168 A-KLASSE, 1999/01 r., 98 tys. km, 1700 ccm, CDI, srebrny met., 5-drzwiowy, 4 airbagi, klimat., c. zamek + pilot, immob., ABS, ESP, RO, udokum przebieg, zadbany, Webasto, el. lusterka, el. szyby, el. refl. - 21.400 zł. Rawicz, tel. 0607/40-20-17

MERCEDES 168 A-KLASSE, 2001 r., 86 tys. km, 1598 ccm, czarny met., stan idealny, zadbany, garażowany, klimat., el. szyby, 4 airbagi, ABS, ESP, RO z CD, el. lusterka, bez wypadku - 19.800 zł. Paczków, powiat nyski, tel. 0723/92-09-28

MERCEDES 168 A-KLASSE LONG, 2002 r., 100 tys. km, 1700 ccm, CDI, grafitowy metalik, bez wypadku, garażowany, kierowca niepalący, kpl. dokumentacja, serwisowany, sprowadzony, ABS, alarm, alum. felgi, c. zamek, el. otw. szyby, el. reg. lusterka, ESP, immobilizer, klimatyzacja, komputer pokł., pod. pow., reg. kierownica, RO, wspom. kier. - 24.500 zł do negocjacji. Ostrów Wlkp. Tel. 0501/62-34-06 II99A9W3

MERCEDES 168 A-KLASSE AVANTGARDE, 2003 r., 134 tys. km, czarny met., chromowane dodatki, parktronic, alufelgi, klimatronic, skórzana tapicerka w kolorze grafitowym, nawigacja, podgrzewane fotele, ESP, ABS, el. szyby i reg. lusterka, bez wypadku - 32.000 zł Oleśnica, tel. 0505/07-24-12

MERCEDES 168 A-KLASSE, 2003 r., 97 tys. km, 1700 ccm, CDI, srebrny, pełne wyposaż., stan bdb - 29.500 zł. Prochowice, powiat legnicki, tel. 076/858-44-51

MERCEDES 168 A-KLASSE, 2003 r., 62 tys. km, 1600 ccm, diesel, granatowy met., w kraju od 4 lat, sprow. z Niemiec, c. zamek, alarm + pilot, el. szyby, el. lusterka, 2 airbagi, RO, alufelgi 16", kpl. kół zim., właśc. niepalący, serwisowany, garażowany, bez wypadku, stan idealny - 29.500 zł. Wrocław, tel. 0601/55-37-19

MERCEDES 169 A-KLASSE, 2001 r., 160 tys. km, 1700 ccm, CDI, czarny, wspom. kierownicy, klimat., el. szyby, ABS, 4 airbagi, ASR, RO, podgrz. fotele, bez wypadku, niedawno sprowadzony, ks. serwisowa - 18.800 zł. Kępno, tel. 0505/14-34-00

MERCEDES 169 A-KLASSE, 2005 r., 2000 ccm, diesel, pełne wyposaż. oprócz skórzanej tap. - 38.000 zł. Pleszew, tel. 0504/42-06-37

MERCEDES 170 A-KLASSE, 2000/01 r., 135 tys. km, 1700 ccm, CDI, biały, 5-drzw., kpl. dokumentacja, bez wypadku, ks. serwisowa, w kraju od roku, zarejestr., opłacony, karta pojazdu, 5-bieg., SRS (4 pod. pow.), ABS, ABD, ASR, ESP, wspom. kier., c. zamek, obrotomierz, el. otw. szyby, el. reg. lusterka, 5 zagl., nowy akumulator - 18.300 zł lub zamienię na większy. Głogów, tel. 0721/02-00-37

MERCEDES 180 C-KLASSE SEDAN, 1996 r., 200 tys. km, 1800 ccm, granatowy metalik, półtora roku w kraju, el. szyberdach, el. lusterka, el. szyby, ABS, ESP, airbag, c. zamek + pilot, RM z CD, ważne OC i przegląd do 07.2009 r., stan bdb - 11.800 zł. Lubin, tel. 0664/48-67-39, 076/840-85-80

MERCEDES 190, 1984 r., 2000 ccm, benz., złoty met., zarejestr., stan db - 5.500 zł. Wrocław, tel. 0507/77-98-78

MERCEDES 190, 1985 r., 2000 ccm, diesel, biały, szyberdach, spoiler klapy tylnej, zarejestrowany, ważny przegląd i OC - 1.700 zł. Gryfów Śląski, powiat lwówecki, tel. 0604/23-03-16

MERCEDES 190, 1985/86 r., 2000 ccm, diesel, automatic, zadbany - 5.500 zł. Paczków, powiat nyski, tel. 0606/15-33-85

MERCEDES 190, 1987 r., 230 tys. km, 2300 ccm, benz., inst. gaz., niebieski met., automatic, wspom. kierownicy, el. lusterka, c. zamek - 2.800 zł. Kłodzko, tel. 0507/16-06-14

MERCEDES 190, 1987 r., 383 tys. km, 2000 ccm, diesel, brązowy met., karta pojazdu, bez wypadku, zadbany, wspom. kier., c. zamek, alum. felgi, szyberdach, RO, stan bdb - 4 950 zł lub zamienię na tańszy. Kłodzko, tel. 0507/11-18-12

MERCEDES 190, 1987 r., 2000 ccm, biały, centralny zamek, szyberdach, klimatyzacja, stan bardzo dobry - 5.200 zł. Wrocław, tel. 0888/15-80-10

MERCEDES 190, 1987 r., 2000 ccm, diesel, el. szyby, wspom. kierownicy, do małych poprawek blachar. - 2.100 zł lub zam. na notebooka. Kamienna Góra, tel. 0665/89-97-62

MERCEDES 190, 1988 r., 190 tys. km, 2000 ccm, benz., morski met., stan techn. idealny, oryg. lakier, I właśc., w kraju od 4 lat, przegląd do 11.2003 r., szyberdach, alufelgi, c. zamek, automatic - 3.500 zł. Wałbrzych, tel. 074/844-27-80, 0886/26-15-38

MERCEDES 190, 1988 r., 2000 ccm, kremowy, stan bdb, w ciągłej eksploat., w kraju od 23.08.2006 r., ważne OC i przegląd - 2.900 zł. Kobierzyce, powiat wrocławski, tel. 0693/49-83-26

MERCEDES 190 W E-KLASSE, 1988/89 r., 137 tys. km, 2000 ccm, benz., czerwony, szyberdach, wspom. kierownicy, c. zamek, alufelgi, zadbany, oryg. lakier, stan idealny - 3.850 zł lub zamienię. Paczków, powiat nyski, tel. 077/431-78-05, 0606/43-14-25

FOTO MERCEDES 190 SEDAN, 1989 r., 357 tys. km, 1997 ccm, diesel, złoty metalik, stan dobry, w ciągłej eksploatacji, silnik i zawieszenie ok, nowe tłumiki, poduchy, klocki, elementy przedniego zawieszenia, rozrusznik i alternator po regeneracji - 4.000 zł ghętnie zamienię na Mercedesa 124. Lubin, powiat lubiński, tel. 0783/66-45-86 II9E9EFF

MERCEDES 190, 1990 r., 240 tys. km, 2000 ccm, diesel, ciemnografitowy, el. reg. lusterka, szyberdach, alum. felgi, aut. skrzynia bieg., bez korozji, b. zadbany - 3.900 zł. Kłodzko, tel. 074/867-30-19, 0501/03-06-29

MERCEDES 190, 1990 r., 1800 ccm, wtrysk, benz., bordowy, wspom. kierownicy, szeroka listwa, lotka bagażnika, karta pojazdu, ważne przegląd i OC - 5.300 zł lub zamienię na Fiata Palio, Sienę lub inny. 4-drzwiowy. Lubin, tel. 076/846-49-68, 0663/62-89-54

MERCEDES 190 SEDAN, 1991 r., 350 tys. km, 2000 ccm, czerwony, II właściciel, zarejestrowany, ważny przegląd do 09.2009 roku, ważne OC, stan ogólny bardzo dobry, uszkodzona klimatyzacja - 8.200 zł. Piława Dolna, powiat dzierżoniowski, tel. 0602/60-19-47

MERCEDES 190 D, 1991 r., 220 tys. km, 2500 ccm, diesel, śliwkowy, pełne wyposaż. elektr., alarm, c. zamek, opony zimowe (stan dobry), stan techn. bdb - 8.500 zł. Nowa Ruda, powiat kłodzki, tel. 074/872-43-55 po godz. 18

MERCEDES 190, 1991 r., 240 tys. km, 2500 ccm, diesel, ABS, szyberdach, przyciemn. szyby, przyciemn. lampy i kierunkowskazy, kpl. opon letnich z alufelgami 16", kpl. opon zim. z felgami 17", RO + głośniki - 6.500 zł Kamienna Góra, tel. 0665/89-97-62

MERCEDES 190, 1991/92 r., 1800 ccm, czarny met., alufelgi, c. zamek, wspom. kierownicy, el. szyberdach, kpl. kół zim., stan bdb - 7.300 zł. Otmuchów, powiat nyski, tel. 0663/42-52-12

MERCEDES 190, 1992 r., 2000 ccm, benz., czarny, w ciągłej eksploat., zarejestr., ubezpieczony - 6.000 zł. Tel. 0661/76-78-00

MERCEDES 190, 1992 r., 200 tys. km, 2000 ccm, benz., czarny met., wspom. kierownicy, ABS, szyberdach 2-stopniowy, c. zamek, ważne OC i przegląd, zadbany, stan bdb - 4.700 zł. Chojnów, powiat legnicki, tel. 0793/57-01-13

MERCEDES 190, 1992 r., 2500 ccm, diesel, I właśc., szyberdach, alufelgi, szer. listwy, stan bdb - 6.800 zł. Nysa, tel. 0501/25-82-50

MERCEDES 190, 1995 r., 2000 ccm, diesel, biały, szyberdach, spoiler na klapie tylnej, zarejestrowany, ważny przegląd i OC - 1 700 zł. Gryfów Śląski, powiat lwówecki, tel. 0604/23-03-16

MERCEDES 202 W C-KLASSE ELEGANCE, 1993 r., 170 tys. km, 1800 ccm, benz., inst. gaz., wiśniowy met., I właśc., pełne wyposaż. elektr., el. szyberdach, klimat., RO JVC z CD, airbag, hak od 2006 r., alufelgi (gwiazdy) + koła zimowe, sportowy ukł. wydechowy, atrakc. wygląd, nowe przednie zawieszenie, hamulec - 10.500 zł lub zam. na tańszy. Brzeg Dolny, tel. 071/319-54-90, 0604/31-72-76

MERCEDES 202 W C-KLASSE, 1993 r., 122 tys. km, 1800 ccm, benz., kawowy met., stan bdb - 15.200 zł. Oława, tel. 0787/01-87-00

MERCEDES 202 W C-KLASSE, 1993 r., 175 tys. km, 1800 ccm, benz., inst. gaz., I właśc. w kraju i w Niemczech, klimat., alufelgi (gwiazdy), wszystkie elektr. dodatki, szyberdach, hak, RO z CD, stan bdb - 10.500 zł. Brzeg Dolny, tel. 071/319-54-90, 0604/31-72-76

MERCEDES 202, 1993/94 r., diesel, 4-drzw., po rem. silnika, zarejestr. - 17.900 zł. Wrocław, tel. 0788/49-81-56

FOTO MERCEDES 202 W C-KLASSE SEDAN, 1994 r., 2500 ccm, diesel, czerwony, c. zamek, wspom. kierownicy, alarm, ABS, ASR, EBD, 2 airbagi, RO z CD, garażowany, I właśc. w kraju, stan bdb, alufelgi, el. lusterka - 15.900 zł. Wałbrzych, tel. 074/842-55-50, 0607/15-20-09 www.vegacar.autogielda.pl K79228299

MERCEDES 202 W C-KLASSE, 1994 r., 2500 ccm, diesel, 20V, śliwkowy met., automatic, el. szyberdach, el. lusterka, airbag, RO z CD Alpine, alarm, atrakc. wygląd - 15.800 zł lub zamienię na droższy. Wrocław, tel. 0608/16-68-52

AUTOAKCESORIA - CHROM!!!

• nakładki na błotniki chrom i czarny mat od 149 zł

• podkładka 20 zł • listwy od 79 zł

Gwarancja i łatwy montaż

www.maxchrom.com

Ostrów Wielkopolski

tel. 062/735-44-70, 0-604 727 677

MERCEDES 202 W C-KLASSE, 1994 r., 2200 ccm, diesel, I właśc., zarejestr., wspom. kierownicy, airbag, c. zamek, el. lusterka i szyberdach, konsola, RM, nowe opony, alufelgi, zderzaki i lusterka w kolorze nadwozia, stan bdb - 11.200 zł lub zamienię. Złoty Stok, powiat ząbkowicki, tel. 0600/94-24-15

MERCEDES 202 W C-KLASSE ELEGANCE, 1994 r., 2500 ccm, diesel, złoty met., stan bdb - 12.500 zł. Bytom Odrzański, tel. 068/388-48-19, 0660/70-54-97

MERCEDES 202 W C-KLASSE SEDAN, 1994 r., 2000 ccm, diesel, sprowadzony, do opłacenia - 17.500 zł. Wrocław, tel. 0788/64-25-18

MERCEDES 202 W C-KLASSE, 1994/95 r., 250 tys. km, 2200 ccm, diesel, malinowy met., ABS, 2 airbagi, wspom. kierownicy, c. zamek, el. szyby, el. lusterka, el. szyberdach, RO, hak, automatic, I właśc., ks. serwisowa, zadbany, oryg. lakier, zarejestr. - 14.300 zł. Polanica Zdrój, powiat kłodzki, tel. 074/868-20-43, 0608/01-07-17

MERCEDES 202, 1994/95 r., 2000 ccm, do sprowadzenia - 18.500 zł + opłaty. Trzebnica, tel. 0604/61-47-21

MERCEDES 202 W C-KLASSE, 1995 r., 186 tys. km, 1800 ccm, benz., inst. gaz., czerwony, stan techn. i wizualny idealny, inst. gaz. z sekwencyjnym wtryskiem (nowa), szyberdach, wspom. kier., ABS, I właśc. w kraju, w kraju od roku, c. zamek z pilotem - 13.900 zł lub zamienię. Wrocław, tel. 0793/43-64-13

MERCEDES 202 W C-KLASSE, 1995 r., 2000 ccm, diesel, zielony, nowe opony, zadbany, zarejestr. - 18.000 zł. Siechnice, powiat wrocławski, tel. 0889/48-89-61

MERCEDES 202 W C-KLASSE, 1995/96 r., 2000 ccm, diesel, granatowy, ABS, el. szyberdach, c. zamek, jasne wnętrze, 4-drzwiowy, 5-bieg., hak, do poprawek blachar.-lakiern., techn. sprawny, zarejestr. - 8.500 zł. Wrocław, tel. 0666/70-76-06

MERCEDES 202 W C-KLASSE, 1995/96 r., 240 tys. km, 2000 ccm, benz., 16V, granatowy met., ., zarejestr., 2 airbagi, wspom. kier., c. zamek, ABS, RO, kpl. kół zim., ks. serwisowa, szyberdach, Immob., stan idealny - 16.200 zł. Nysa, tel. 077/420-50-81, 0513/09-70-51

MERCEDES 202 W C-KLASSE, 1996 r., TDI, 20V, czarny met., zarejestr., ubezpieczony, klimat., pełne wyposaż. - 14.900 zł. Jelenia Góra, tel. 0604/35-22-07, 0605/14-58-94

MERCEDES 202 W C-KLASSE ESPRIT SEDAN, 1996 r., 223 tys. km, 1800 ccm, benz., 122 KM, biały, c. zamek, immob., el. lusterka, el. szyberdach, oryg. RO, automatycznie składane zagłówki tylne, 2 kpl. kluczyków typu scyzoryk, alufelgi, hak, 2 airbagi, zarejestr. w kraju, ubezpieczony, stan bdb, 2 airbagi, po wymianie oleju i płynów, wspom. kier. - 11.900 zł. Wrocław, tel. 0693/16-26-91

MERCEDES 202 W C-KLASSE, 1996 r., 1800 ccm, benz., pełne wyposaż. elektr., klimat. - 8.900 zł + opłaty. Śrem, powiat śremski, tel. 0604/84-18-55

MERCEDES 202 W C-KLASSE kombi, 1996/97 r., 2000 ccm, 16V, srebrny met., wspom. kier., klimatyzacja, pod. pow., el. otw. szyby, el. reg. lusterka, ABS, RO Bazer, alum. felgi, bez wypadku, w kraju od pół roku, stan idealny - 14.000 zł. Ząbkowice Śląskie, tel. 0664/00-26-87, 0693/34-57-77

MERCEDES 202 W C-KLASSE, 1996/97 r., diesel, czerwony, 4-drzwiowy, wspom., alarm, jasna tapicerka, zarejestr., stan bdb - 21.000 zł. Psary, powiat trzebnicki, tel. 0601/39-24-71

FOTO MERCEDES 202 C-KLASSE SEDAN ESPRIT, 1997 r., 157 tys. km, 1800 ccm, benz., granatowy, 4-drzw., bez wypadku, garażowany, kierowca niepalący, kpl. dokumentacja, serwisowany, sprowadzony, zarejestr., ABS, alum. felgi, c. zamek, el. otw. szyby, el. reg. lusterka, immobilizer, klimatyzacja, 4 pod. pow., RO Pioneer, tap. welurowa, wspom. kier. - 12.900 zł do negocjacji. Kamieniec Ząbkowicki, tel. 0888/34-75-34, 0888/65-07-51 II9EELF9

MERCEDES 202 W C-KLASSE KOMBI, 1997 r., 341 tys. km, 2200 ccm, diesel, kremowy, 4 airbagi, klimat., podłokietnik, czujnik parkowania, skórzana tap., wszystkie elektr. dodatki, oryg. foteliki, zarejestr., stan db - 10.500 zł. Wrocław, tel. 0886/94-23-84

MERCEDES 202 W C-KLASSE KOMBI, 1997 r., 200 tys. km, 2500 ccm, TDI, kolor stalowy met., pełne wyposaż. - 17.500 zł. Prochowice, powiat legnicki, tel. 076/858-44-51, 0604/80-60-03

MERCEDES 202 W C-KLASSE, 1998 r., 171 tys. km, 1800 ccm, benz., wiśniowy met., alufelgi, kpl. kół zim., klimat., 4 airbagi, ABS, el. szyby, el. lusterka, c. zamek, bez wypadku, stan techn. bdb - 14.500 zł. Strzelin, tel. 0604/70-34-22

MERCEDES 202 C-KLASSE, 1999 r., 206 tys. km, 2000 ccm, CDI, biały, ABS, ESP, pełne wyposażenie el., 4 airbagi, kpl. dokumentacja, ks. serwisowa, I właśc., bez wypadku, sprowadzony, stan bdb - 22.500 zł, woj. wielkopolskie, tel. 065/547-20-04

MERCEDES 202 W C-KLASSE KOMBI, 2000 r., 320 tys. km, 2200 ccm, CDI, kremowy, ABS, ESP, c. zamek, alarm + pilot, wszystkie elektr. dodatki, skórzana tap., w kraju od 2 lat, zarejestr., karta pojazdu - 15.900 zł. Krosno Odrz. Tel. 0603/12-62-30

FOTO MERCEDES 202 W C-KLASSE KOMBI, 2002 r., 146 tys. km, 2200 ccm, 143 KM, srebrny met., I rej. 2004 r., tempomat, klimatyzacja, ABS, ASR, wspomaganie kier., pełna wyposażenie oprócz skórzanej tap., automatic - 28.900 zł + opłaty. Grębocice, powiat polkowicki, tel. 0886/09-14-83 II9E3L4R

FOTO MERCEDES 203 W C-KLASSE KOMBI, 2001 r., 140 tys. km, 2200 ccm, CDI, 243 KM, czarny, c. zamek, immob., ABS, alarm, wspom. kierownicy, el. szyby, el. lusterka, podgrz. lusterka, airbag, el. reg. fotele, klimatronic, halogeny, reg. kierownica, lakierowane zderzaki i lusterka, RO z CD, stan bdb, serwisowany - 37.700 zł, możliwe raty. Ząbkowice Śląskie, tel. 0506/18-32-52, 074/810-03-02 www.kalmar.autogielda.pl K79227919

MERCEDES 203 W C-KLASSE KOMBI, 2001 r., 142 tys. km, 2200 ccm, CDI, 145 KM, czarny met., 6-bieg., 10 airbagów, ABS, ESP, klimat., el. szyby, el. lusterka, alufelgi, 2 kpl. kół (letn. i zim.), zarejestr., stan bdb - 37.500 zł. Bolesławiec, tel. 0726/25-72-86

MERCEDES 203 W C-KLASSE, 2002 r., 78 tys. km, 2200 ccm, 2200, niebieski met., sprow., zarejestr., ABS, ASR, automatic, skórzana tap., el. szyby, el. lusterka, klimat., RO z CD, 8 airbagów, tempomat, komputer, ks. serwisowa, alarm, reg. kierownica - 39.800 zł. Kłodzko, tel. 0601/55-26-06

MERCEDES 203 W C-KLASSE ELEGANCE, 2004 r., 73 tys. km, 2200 ccm, CDI, srebrny met., stan idealny, serwisow., automatic, zestaw tel. HF, alufelgi, 2 kpl. kół (letn. i zim.), el. szyby, komputer, 2-stref. klimatronic, fabr. alarm, sensor deszczu, sensor zmierzchu, kierownica wielofunkcyjna, ABS, c. zamek, el. lusterka, kontrola trakcji - 65.000 zł. Wrocław, tel. 0725/21-51-60, 0601/20-51-72

MERCEDES 208 CLK COUPE, 1998 r., 113 tys. km, 2000 ccm, zielony met., klimat., el. szyby, el. lusterka, alufelgi, c. zamek, RO z CD, stan bdb, zarejestr. - 21.500 zł. Góra, tel. 0607/28-18-18

MERCEDES 208 CLK, 1999/00 r., 95 tys. km, 2300 ccm, benz., Kompressor, ciemnogranatowy met., klimat., ABS, ESP, 4 airbagi, c. zamek + pilot, alarm, el. szyby i lust., alufelgi 17", AMG, komputer, bez wypadku, stan idealny, zarejestr., ks. serwisowa prowadzona do końca, po serwisie w ASO, ksenony, po liftingu - 29.700 zł. Chojnów, powiat legnicki, tel. 0602/29-71-47

FOTO MERCEDES 208 W CLK, 2000/01 r., 2000 ccm, turbo E, Kompressor, srebrny metalik, zarejestrowany w Polsce, w 100 % bez wypadku, z gwarancją, serwisowany, klimatyzacja, 4 airbagi, ABS, ESP, 6-biegowy, wspom. kierownicy, centr. zamek, alufelgi, el. szyby i lusterka, komputer, tempomat, skórzana tapicerka w idealnym stanie, po liftingu - 29.900 zł, możliwe raty bez zaświadczeń lub zamienię. Legnica, tel. 0790/55-44-20 K38830798

MERCEDES 208 CLK, 2001 r., 2000 ccm, kompressor, czerwony, atrakc. wygląd, pełne wyposaż. - 28.000 zł lub zamienię. Oława, tel. 0665/01-88-00

MERCEDES 208 CLK, 2005 r., 40 tys. km, benz., srebrny, pełne wyposaż., skórzana tap., klimat., nawigacja - 85.000 zł. Tel. 0784/18-20-10

MERCEDES 210 kombi, 1920 r., 2900 ccm, TD, srebrny met., klimat., ABS, ESP, alufelgi, roleta bag., el. szyby i lusterka, szyberdach, w kraju od 1.5 roku, tempomat, 4 airbagi, hak, I właśc. - 21 500 zł. Kamienica, powiat nyski, tel. 0608/42-56-81

MERCEDES 210 W E-KLASSE SEDAN, 1995 r., 293 tys. km, 2200 ccm, diesel, beżowy, sprow., zarejestr., wspom. kierownicy, c. zamek, el. szyby, tempomat, ABS, SRS, ASR, klimat., hak, skórzana tap., hak, opony zimowe, zadbany - 13.600 zł. Jelenia Góra, tel. 075/643-50-93, 0781/99-60-97

MERCEDES 210 W E-KLASSE SEDAN, 1995/96 r., 270 tys. km, 2200 ccm, diesel, granatowy met., „okularnik", kpl. dok., klimat., zarejestr., opłacony, karta pojazdu, w kraju od 5 mies., 4-drzwiowy, 5-bieg., tempomat, obrotomierz, SRS (2 airbagi), ABD, ASR, ESP, c. zamek, alarm, ksenony, el. lusterka, 4 el. szyby, ABS, drewn. dod., zadbany, stan bdb - 18.600 zł lub zamienię na inny, zarejestrowany. Głogów, tel. 0721/02-00-37

MERCEDES 210 E-KLASSE KOMBI, 1995/96 r., 3200 ccm, benz., inst. gaz., czarny met., inst. gaz. z sekwencyjnym wtryskiem, zarejestr., ubezpieczony, zawieszenie Nivo, blokada tylnego mostu, stan idealny - 11.900 zł lub zam. na inny, może być uszk. Jelenia Góra, tel. 0604/35-22-07, 0605/14-58-94

MERCEDES 210 W E-KLASSE ELEGANCE SEDAN, 1995/96 r., 190 tys. km, 2200 ccm, diesel, zielony met., „okularnik", stan bdb, I właśc., kpl. dokumentacja, serwisowany, niklowane wykończenia, alufelgi, klimat., el. szyby, alarm, c. zamek, immob., ABS, ESP, RM, 2 airbagi, halogeny, hak, 2 podłokietniki, w kraju od 2 lat, manualna skrzynia biegów - 18.800 zł lub zam. na inny. Legnica, tel. 076/852-59-46, 0609/80-60-84

MERCEDES 210 W E-KLASSE, 1996 r., 150 tys. km, 2000 ccm, wiśniowy met., I właśc. w Niemczech i w kraju, karta pojazdu, ABS, ASR, c. zamek, wspom. kierownicy, 4 airbagi, drewn. dodatki, 4 el. szyby, el. lusterka, szyberdach, bez wypadku, zadbany, serwisowany, RO, alarm, zarejestr., stan bdb - 19.500 zł lub zamienię. Kłodzko, tel. 074/868-45-51, 0603/74-62-58

FOTO MERCEDES 210 W E-KLASSE ELEGANCE, 1996 r., 3000 ccm, diesel, granatowy metalik, ABS, alum. felgi, c. zamek, el. otw. szyby, el. reg. lusterka, klimatyzacja, RO z CD, tap. welurowa, wspom. kier., po opłatach, automatic, sensor deszczu, immobilizer, halogeny, airbag - 17.800 zł. Leszno, tel. 0500/89-61-11 www.peterleszno.autogielda.pl K79228159

MERCEDES 210 E-KLASSE AVANTGARDE SEDAN, 1996 r., 190 tys. km, 2000 ccm, benz., granatowy met., stan bdb, ABS, ASR, 4 airbagi, 4 el. szyby, alufelgi, skórzana tap., Webasto, klimat., lusterka z kierunkowskazami, niklowane dodatki - 17.100 zł. Strzegom, powiat świdnicki, tel. 0509/33-54-37

MERCEDES 210 W E-KLASSE AVANTGARDE 1996 r., 170 tys. km, 2900 ccm, turbo D, srebrny met., pełne wyposaż., skórzana tap., automatic, w kraju od 6 miesięcy, zarejestr. - 17.800 zł. Leszno, tel. 0697/24-43-74

MERCEDES 210 E-KLASSE KOMBI, 1996 r., 200 tys km, 2900 ccm, turbo D, srebrny met., klimat., ABS, alufelgi, roleta, hak, 4 airbagi, el. szyby, el. lusterka, tempomat, szyberdach, zarejestr., po przeglądzie, w kraju od 1,5 roku, I właśc. - 19.500 zł. Paczków, powiat nyski, tel. 077/431-76-12, 0608/42-56-81

MERCEDES 210 E-KLASSE, 1996 r., 192 tys. km, 2200 ccm, diesel, srebrny met., c. zamek, ABS, el. szyby, el. lusterka, klimat., tempomat, stan bdb - 18.500 zł. Wrocław, tel. 0500/06-40-75

MERCEDES 210 W E-KLASSE, 1996/97 r., 2200 ccm, diesel, grafitowy met., „okularnik". klimat., ABS, ESP, 4 airbagi, wspom. kierownicy, c. zamek, el. szyby i lust., RO, jasna tapic., alufelgi, stan bdb, w kraju od mies., zarejestr. - 18.600 zł lub zamienię. Bolesławiec, tel. 0609/54-76-90, 075/734-72-65

FOTO MERCEDES 210 W E-KLASSE SEDAN 1996/97 r., 2200 ccm, diesel, kość słoniowa, 5-drzw., ABS, 2 pod. pow., szyberdach, tempomat, wspom. kier., automatic, alufelgi oryg., el. szyby, lusterka i reflektory, centr. zamek, światła przeciwmgielne, ASD, syst. antypoślizgowy, 2 podłokietniki, wbudow. fotelik dziecięcy, wykończenia drewniane - 15.500 zł. Lwówek Śląski, tel. 0509/17-35-48 II9EEPCN

MERCEDES 210 W E-KLASSE, 1997 r., 240 tys. km, 2200 ccm, diesel, oryg. lakier, bez wypadku, klimat., ABS, 4 airbagi, el. 4 szyby, c. zamek, alarm + 2 piloty, oryginalny hak odpinany, 10 miesięcy w kraju, zarejestr., stan bdb - 18.500 zł lub zamienię na tańszy, kombi. Gryfów Śląski, powiat lwówecki, tel. 0604/23-03-16

MERCEDES 211 W E-KLASSE ELEGANCE SEDAN, 2003 r., 176 tys. km, 2700 ccm, CDI 177 KM, granatowy met., klimatronic 4-stref., ABS, ESP, BAS, 8 airbagów, 6-bieg., alufelgi, RO + zmieniarka CD, bez wypadku, ks. serwisowa, stan idealny, zarejestr. w kraju, spryskiwacze reflektorów, el. fotele, alufelgi 17", kpl. kół zim. - 62.500 zł. Legnica, tel. 0694/73-53-85

MERCEDES 211 W E-KLASSE AVANTGARDE, 2003 r., 136 tys. km, 2700 ccm, CDI, czarny, sedan, el. szyby, dach, klimatronic, 8 airbagów, sensor zmierzchu, parktronic, tempomat, ABS, ESP, CD + zmieniacz, manualna skrzynia bieg., zarejestr. - 63.000 zł. Wysoka, powiat polkowicki, tel. 0603/25-12-82

KUPIĘ KAŻDE AUTO CAŁE LUB USZKODZONE OR072692 OSOBOWE LUB DOSTAWCZE

WAŁBRZYCH, TEL. 0-693 156 334

MERCEDES 210 W E-KLASSE, 1997 r., 2900 ccm, TDI, srebrny met., skórzana tap., najbogatsza wersja wyposaż., klimat., parktronic, zarejestr., ubezpieczony - 19.990 zł lub zamienię na inny, może być uszkodzony. Jelenia Góra, tel. 0604/35-22-07, 0605/14-58-94

MERCEDES 210 E-KLASSE ELEGANCE KOMBI, 1997 r., 220 tys. km, 3000 ccm, 177 KM, turbo D, srebrny metalik, 4-drzw., bez wypadku, garażowany, pełna dokument., zarejestr. w kraju od 01.2009 r., ABS, alufelgi, aut. skrzynia bieg., c. zamek, el. szyby, el. lusterka, ESP, immobilizer, klimat., komputer pokł., pod. pow., RO, książka serwisowa, pompowany fotel - 21 900 zł. Nowogrodziec, powiat bolesławiecki, tel. 075/731-60-10, 0602/85-29-65 II99A7XC

MERCEDES 210 W E-KLASSE SEDAN, 1997 r., 240 tys. km, 2900 ccm, turbo D, grafitowy met., 5-bieg., klimat., ABS, skórzana tap., podgrzewane fotele, alufelgi 15", el. lusterka i szyby, szyberdach, c. zamek + pilot, 2 kpl. kluczyków, właśc. niepalący, mało używany, atrakcyjny wygląd - 22.300 zł lub zam. na mniejszy. Złoty Stok, powiat ząbkowicki, tel. 0604/32-09-15

MERCEDES 210 CLASSIC, 1997 r., 2200 ccm. diesel, biały, „okularnik", stan techn. db - 13.950 zł. Głogów, tel. 0601/88-01-62, 076/834-70-76

MERCEDES 210 W E-KLASSE, 1997 r., 305 tys. km, 2900 ccm, turbo D, kość słoniowa, klimat., tempomat, el. szyby, lust. i szyberdach., c. zamek, welurowa tap. czarna, stan bdb - 13.900 zł lub zamienię. Bolesławiec, tel. 0790/45-03-50

MERCEDES 210 W E-KLASSE, 1997 r., diesel, srebrny, „okularnik", ABS, SRS, TC, alarm + pilot, RO, el. szyby, el. lusterka, szyberdach, alufelgi, lodówka, c. zamek, klimat., automatic, atrakc. wygląd, stan bdb - 20.900 zł. Brzeg, tel. 0600/89-49-24

MERCEDES 210 W E-KLASSE AVANTGARDE, 1997/98 r., 2300 ccm, 16V, przerobiony na model po liftingu, zarejestr., ubezpieczony, alufelgi - 14.900 zł lub zamienię na inny. Jelenia Góra, tel. 0605/14-58-94, 0604/35-22-07

MERCEDES 210 W E-KLASSE, 1998 r., 250 tys. km, 3200 ccm, benzyna, srebrny met., kupiony w salonie, pierwszy właściciel, napęd na 4 koła, klimatronic, Webasto, ABS, automatic, podgrzewane fotele, ESP, el. 4 szyby, el. reg. fotel i kierownica, czujniki parkowania, poduszki powietrzne, wspomaganie kier., centralny zamek - 21.500 zł. Bukowice, tel. 071/359-11-51, 0603/09-23-15 K79227739

MERCEDES 210 W E-KLASSE, 1998 r., 270 tys. km, 3000 ccm, turbo D, zielony met., pełne wyposaż. - 24.800 zł. Kamienica, powiat nyski, tel. 0606/28-31-54

MERCEDES 210 E-KLASSE AVANTGARDE KOMBI, 1998 r., 150 tys. km, 2300 ccm, benz., inst. gaz., zielony met., ksenony, parktronic, alufelgi, dach Solar, klimat. - 18.000 zł lub zamienię. Wrocław, tel. 0501/89-40-55

MERCEDES 210 W E-KLASSE AVANTGARDE, 1998 r., 2900 ccm, turbo D, śliwkowy met., wspom. kierownicy, ABS, ESP, el. szyby, 4 airbagi, klimat., c. zamek, ksenony, alufelgi, stan techn. bdb - 23.900 zł lub zamienię. Świebodzice, powiat świdnicki, tel. 0698/82-26-26

MERCEDES 210 W E-KLASSE SEDAN, 1998/99 r., 160 tys. km, 2900 ccm, turbo D, zielony met., bez wypadku, zarejestr., ABS, ESP, SRS, RO, 4 airbagi, 4 el. szyby, klimat., stan techn. idealny - 22.900 zł. Kłodzko, tel. 0669/45-61-20

MERCEDES 210 W E-KLASSE, 1999 r., 3000 ccm, turbo D - 23.500 zł lub zamienię. Cieplowody, powiat ząbkowicki, tel. 0500/22-93-43

MERCEDES 210 W E-KLASSE SEDAN, 1999 r., 2200 ccm, CDI, kremowy, klimat., sprow. w całości, skórzana tap., 4 airbagi, wszystkie elektr. dodatki, automatic - 11.000 zł + opłaty. Leszno, tel. 0605/73-93-90

MERCEDES 210 W E-KLASSE, 1999 r., 2200 ccm, CDI, grafitowy met., 4 airbagi, klimat., el. szyby i lust., wspom. kierownicy, c. zamek, alufelgi, ABS, ESP, RO, zarejestr., ks. serwisowa, stan idealny - 31.500 zł. Sobótka, powiat wrocławski, tel. 0608/24-12-35

FOTO MERCEDES 210 W E-KLASSE ELEGANCE, 2000 r., 3200 ccm, CDI, czarny metalik, pełne wyposaż., ksenony, klimatronic, Tiptronic, c. zamek, ABS, wspom. kierownicy, el. szyby, el. lusterka, el. reg. fotele, 6 airbagów, skórzana tap., el. szyberdach, podgrz. fotele, tempomat, RO z CD, do poprawek lakierniczych, zarejestrowany - 25.500 zł. Kłodzko, tel. 0607/54-76-66, 0607/65-26-26 K78249858

FOTO MERCEDES 210 W E-KLASSE SEDAN, 2000 r., 150 tys. km, 2200 ccm, CDI, czarny met., garażowany, zarejestr., ABS, ESP, alarm, alum. felgi 17, aut. skrzynia bieg., c. zamek na pilota, el. otw. szyby (4), el. reg. lusterka, ESP, immobilizer, klimatyzacja automat. dwustrefowa, komputer pokł., 6 pod. pow., czarna skóra, tempomat, stan bdb - 30.900 zł. Lubin, tel. 0604/16-26-84 II9E9CA9

MERCEDES 210 W E-KLASSE AVANTGARDE, 2000 r., 206 tys. km, 2200 ccm, CDI, srebrny, model sedan, klimatronic, 4 el. szyby, el. lusterka, skórzana tap., tempomat, komputer, ABS, ESP, alufelgi, stan bdb, 4 airbagi, zarejestr. w kraju - 29.900 zł. Wrocław, tel. 0880/59-79-80

MERCEDES 210 W E-KLASSE ELEGANCE SEDAN, 2001 r., 210 tys. km, 2200 ccm, CDI, srebrny met., stan bdb, bez wypadku, ks. serwisowa, 2 kpl. opon, nawigacja - 39.900 zł. Strzegom, powiat świdnicki, tel. 074/855-41-23, 0502/47-23-07

MERCEDES 210 W E-KLASSE, 2001 r., 245 tys. km, 2700 ccm, CDI 177 KM, kolor kości słoniowej, 4 lata w kraju, ABS, ASR, tempomat, klimatyzacja, 6 pod. pow., sensor deszczu, pełne wyposaż. elektr., podgrz. fotele, wielofunkcyjna kier., tap. skórzana, komputer pokł., Tiptronic, immobilizer - 29.900 zł. Lubin, tel. 0603/22-77-34

MERCEDES 210 W E-KLASSE KOMBI, 2001 r., 2200 ccm, CDI, zarejestr. - 23.500 zł. Sławice, powiat opolski, tel. 0600/89-36-24

MERCEDES 211 W E-KLASSE AVANTGARDE, 2002 r., 196 tys. km, 2700 ccm, CDI, srebrny met., alufelgi, klimat., 6 airbagów + kurtyna pow., ABS, ARS, czarna skórzana tapicerka, sprowadzony, zarejestrowany, bez wypadku, stan idealny - 64.900 zł. Wrocław, tel. 0692/70-77-33

MERCEDES 211 W E-KLASSE, 2002/03 r., 2200 ccm, diesel, czarny, pełne wyposaż., skórzana tap. (jasna), nowy model, stan techniczny idealny - 60.000 zł. Tel. 0603/17-39-28

MERCEDES 211 W E-KLASSE AVANTGARDE, 2002/03 r., 2700 ccm, CDI, czarny, nowo sprow. - 47 000 zł lub zamienię. Leszno, tel. 0889/30-45-41

MERCEDES 211 W E-KLASSE AVANTGARDE, 2003 r., 190 tys. km, 2700 ccm, srebrny, bez wypadku, pełne wyposaż. - 60.000 zł. Syców, tel. 0602/68-11-89, 062/785-46-34

MERCEDES 211 W E-KLASSE SEDAN, 2003/04 r., 129 tys. km, 2200 ccm, benz., srebrny met., pełne wyposaż. oprócz skórzanej tap., stan idealny, alufelgi, serwis. w ASO do końca - 57.800 zł. Legnica, tel. 0509/06-27-71

MERCEDES 211 W E-KLASSE SEDAN, 2004 r., 176 tys. km, 2200 ccm, CDI, szary met., w kraju od 5 mies., zarejestr., pełne wyposaż., skórzana tap., automatic, idealny - 59.000 zł. Wrocław, tel. 0660/48-10-81

MERCEDES 211 W E-KLASSE AVANTGARDE, 2004 r., 2200 ccm, CDI, czarny, alufelgi, c. zamek, automatic, el. lusterka, el. szyby, wspom., klimat., tempomat, półskórzana tapicerka, ABS, ARS, zarejestrowany, stan bdb - 74.000 zł. Wrocław, tel. 0692/70-77-33

MERCEDES 211 W E-KLASSE AVANTGARDE, 2004/05 r., 2700 ccm, CDI, srebrny met., kombi, bogate wyposaż., skórzana tap., nawigacja, zarejestr., stan bdb - 58.700 zł. Bolesławiec, tel. 0793/50-46-50

MERCEDES 211 E-KLASSE, 2005 r., 120 tys. km, 2200 ccm, diesel, czarny, stan techn. bdb, bez wypadku, sprow., zarejestr., pełne wyposaż. elektr., alufelgi - 70.000 zł. Jawor, tel. 0605/82-59-16

MERCEDES 220 W C-KLASSE, 1993 r., 202 tys. km, 2200 ccm, benz., kawowy met., el. szyby i szyberdach, ABS, RO, drewn. wykończenia, c. zamek, airbag, alufelgi, 2 kpl. kół (letn. i zim.), na zach. tablicach, stan bdb - 7.000 zł. Jawor, tel. 0605/20-67-72

○ MERCEDES 220 S-KLASSE, 2001 r., 3200 ccm, dCi, srebrny met., pełne wyposaż., 2 telewizory, stan techn. bdb - 59.000 zł. Tel. 0601/41-69-52 W01038269

MERCEDES 220 W S-KLASSE SEDAN, 2002 r., 190 tys. km, 4000 ccm, CDTI, czarny met., oryg. - 60.000 zł lub zamienię na tańszy. Kluczbork, tel. 0608/51-35-97

● MERCEDES 220 W S-KLASSE, 2005 r., 35 tys. km, 3222 ccm, CDI, czarny, absolutnie bez wypadku, I właśc., pełne wyposaż. - 135.000 zł. Tel. 0606/40-73-08 L01030179

MERCEDES 230 SL, 2002 r., 90 tys. km, 5000 ccm, AMG, chabrowy met., absolutnie pełne wyposażenie, czarna skórzana tapicerka, dystronik, uruchamianie kciukiem, fotele wentylowane z pamiecia ustawienia, drewniana kierownica, biksenonowe reflektory, alufelgi 19" AMG, radio Bose + CD, nawigacja + TV, stan idealny - 115.000 zł. Wrocław, tel. 0693/30-30-30, 0609/65-59-97

MERCEDES 280 W E-KLASSE, 2006 r., 3200 ccm, CDI, perłowosrebrny metalik, immobilizer, RO + CD, klimatronic, centralny zamek, pilot, wspomaganie, ABS, SRS, EPC, ASR, alarm, felgi aluminiowe, 10 airbagów, pełne wyposażenie elektryczne, tempomat, Tiptronic, komputer, podgrzewane siedzenia, welurowa tapicerka, ekonomiczny - 83.000 zł. Paczków, powiat nyski, tel. 077/431-77-52, 0668/62-28-87

FOTO MERCEDES 350 CLS, 2007 r., 5 tys. km, 3500 ccm, CDI, czarny met., z 10.2007 r., bez wypadku, garażowany, I właściciel, sprowadzony, zarejestr., ABS, alarm, alum. felgi, c. zamek, el. szyby, el. reg. lusterka, ESP, immobilizer, klimat. el. x 4, komputer pokł., 10 pod. pow., RO CD+zmieniarka+DVD, tap. skórzana, tempomat - 199.000 zł do neg. Poznań, tel. 0791/00-38-83 II9EHPFJ

MERCEDES 500 CL, 1993/94 r., 258 tys. km, 5000 ccm, benz., inst. gaz., srebrny, inst. gaz. z sekwencyjnym wtryskiem, klimatronic, skórzana tap., domykanie drzwi, wszystkie elektr. dodatki, zarejestr. - 27.800 zł lub zam. na inny, może być uszkodzony. Wałbrzych, tel. 0604/72-64-82

MERCEDES VANEO MINIVAN, 2004 r., 155 tys. km, 1700 ccm, TDI, srebrny metalik, 5-drzw., bez wypadku, kierowca niepalący, serwisowany, sprowadzony, zarejestr., ABS, alarm z pilotem, c. zamek, el. otw. szyby (2), el. reg. lusterka, immobilizer, klimatyzacja, 4 pod. pow., reg. kierownica, tap. welurowa, wspom. kier., wygodny, rodzinny - 29.000 zł. Wrocław, tel. 0600/90-48-68 II9E9AHE

MINI

MINI COOPER, 2002 r., 74 tys. km, 1600 ccm, 118 KM, srebrno-czarny, el. szyby i lusterka, klimatronic, alufelgi 17", pakiet S, system antypoślizgowy, czujnik ciśnienia w oponach, c. zamek + pilot, stan idealny - 35.000 zł. Oborniki Śląskie, powiat trzebnicki, tel. 071/310-96-60, 0608/02-25-54

MINI ONE COUPE, 2003 r., 88 tys. km, 1600 ccm, 90 KM, żółty, stan bdb, zarejestr. w kraju - 35.000 zł. Lubaczów, tel. 0502/52-04-87

MINI ONE, 2007 r., 20 tys. km, 1400 ccm, benz., biały, klimatronic, el. szyby, ABS, c. zamek, wspom. i reg. kierownicy, alufelgi, komputer, RO z CD, kpl. dokumentacja, zarejestr. - 45.000 zł. Leszno, tel. 0697/26-99-23

MITSUBISHI

MITSUBISHI CARISMA hatchback, 1997 r., 170 tys. km, 1800 ccm, benz., zielony, klimat., c. zamek, wspomaganie kier., 2 airbagi, welurowa tap., alarm + pilot, el. szyby i lust., ekonomiczny, zadbany, stan bdb, sprow. z Niemiec, w kraju od pół roku, zarejestr., ważne przegląd i OC - 9 700 zł. Chojnów, powiat legnicki, tel. 0513/70-94-71

MITSUBISHI CARISMA SEDAN, 1997 r., 107 tys. km, 11800 ccm, czerwony, oryg. przebieg, zadbane wnętrze, pełne wyposaż. elektr., RO, ABS, welurowa tap., 2 airbagi, sprow. z Niemiec - 6.900 zł. Wrocław, tel. 0697/26-11-50

MITSUBISHI CARISMA, 1997 r., 200 tys. km, 1900 ccm, turbo D, srebrny met., klimat., el. szyby, wspom. kierownicy, airbag - 9 500 zł lub zamienię. Zielona Góra, tel. 0660/48-51-66

FOTO MITSUBISHI CARISMA GDI hatchback, 1998 r., 1800 ccm, benzyna, 125 KM, zielony, ABS, c. zamek, immobilizer, RO, wspom. kier., spalanie 6 l/100 km, ekonomiczny, sprowadzony z Austrii, el. szyby, 4 airbagi, reg. kier., roleta bag., stan bdb - 6 900 zł. Świdnica, tel. 0515/07-69-30 www.bestcar.autogielda.pl K79224999

MITSUBISHI CARISMA, 1999 r., 205 tys. km, 1900 ccm, TDI, bordowy met., 4 airbagi, ABS, klimat., wspom. kierownicy, c. zamek, obrotomierz, el. szyby, halogeny, sprow., opłacony, stan bdb - 13.900 zł. Gryfów Śląski, tel. 075/781-12-09, 0600/43-68-45

MITSUBISHI CARISMA, 1999/00 r., 200 tys. km, 1900 ccm, TDI, czarny met., nowy model, pełne wyposaż. oprócz skórzanej tap. - 15.000 zł. Wrocław, tel. 0784/44-39-68

MITSUBISHI CARISMA GDI, 2000 r., 160 tys. km, 1800 ccm, 125 PS, błękitny met., ocynkowane nadwozie, pełne wyposaż., 4 pod. pow., klimatyzacja, wspom. kier., tap. welurowa, RO, bez wypadku, kpl. dokumentacja, w kraju od 6 mies., alum. felgi, halogeny, ważne OC i przegląd - 18.900 zł. Strzelin, tel. 0602/44-78-77

MITSUBISHI CARISMA, 2000/01 r., 195 tys. km, 1600 ccm, benz., inst. gaz., srebrny met., zarejestr., 4 airbagi, bez wypadku, klimat., ABS, c. zamek + pilot, el. szyby, wspom. kier., RO z CD, komputer, alufelgi, kpl. opon zim., ks. serwisowa, stan idealny - 15.900 zł. Nysa, tel. 077/420-50-81, 0513/09-70-51

MITSUBISHI CARISMA II CLASSIC, 2002/03 r., 224 tys. km, 1900 ccm, DI-D, 102 KM, ciemny met., sprowadzony, w 100% bez wypadku, I właśc., 2 pod. pow., wspom. kier., c. zamek, ABS, komputer, el. otw. szyby, serwisowany (ks. serwisowa), immobilizer, oryg., RO Mitsubishi z CD - 16.800 zł. Złoty Stok, powiat ząbkowicki, tel. 0691/63-84-10

MITSUBISHI CARISMA, 2004 r., 92 tys. km, 1900 ccm, DI-D, srebrny met., alufelgi, 4 airbagi, ABS, skórzana tap., c. zamek, klimat., wspom. kierownicy, stan idealny - 25.800 zł. Piotrowice, powiat jaworski, tel. 0698/13-57-94, 0721/02-51-52

MITSUBISHI COLT, 1990 r., 1500 ccm, benz., 3-drzwiowy, RO + głośniki, komputer - 2.000 zł. Wrocław, tel. 0691/50-36-34

MITSUBISHI COLT, 1994 r., 170 tys. km, 1300 ccm, wtrysk, czerwony, 3-drzwiowy, opony zimowe - 3.800 zł. Bielsko-Biała, tel. 0509/99-24-46

MITSUBISHI COLT, 1994 r., 1300 ccm, benz., czerwony, wspom. kierownicy, karta pojazdu, ważne przegląd i OC - 3.500 zł. Zielona Góra, tel. 0601/78-25-01

MITSUBISHI COLT, 1994/95 r., 1300 ccm, benz., żółty, techn. sprawny, airbag, 3-drzwiowy, 5-bieg., zderzaki i lust. w kol. nadwozia, przegląd i OC do 12.2009 r. - 3.900 zł. Jawor, tel. 0695/18-34-95

MITSUBISHI COLT, 1996 r., 142 tys. km, 1300 ccm, i.e., 12V, grafitowy met., dokumentacja, zarejestr., c. zamek, wspom. kierownicy, w kraju od 7 mies., bez korozji, stan bdb - 1.700 zł. Strzelin, tel. 071/793-81-62

MITSUBISHI COLT, 1996 r., 258 tys. km, czerwony, zadbany, stan db - 8.000 zł. Ząbkowice Śląskie, tel. 074/815-67-72

MITSUBISHI COLT, 1997 r., 1300 ccm, benz., sprow. z Niemiec, zarejestr. w kraju, ważne przegląd i OC, wyposaż. elektr. - 4.800 zł. Wrocław, tel. 0500/25-40-60

MITSUBISHI COLT, 1997 r., srebrny, ABS, zadbany - 6.300 zł + opłaty. Wrocław, tel. 0504/56-29-60

MITSUBISHI COLT, 1997 r., 220 tys. km, 1600 ccm, benz., sprow., wyposaż. elektr., ABS - 6.000 zł. Wrocław, tel. 0662/75-55-24

MITSUBISHI COLT III, 2005 r., 30 tys. km, 1100 ccm, benz., czerwony, 6 airbagów, klimat., el. szyby, komputer, zarejestr., do małych poprawek lakier. i blach., techn. sprawny - 14.800 zł. Boguszów-Gorce, powiat wałbrzyski, tel. 0661/85-98-42

MITSUBISHI COLT, 2007 r., 60 tys. km, 1100 ccm, czerwony met., ABS, ASC, el. szyby, klimat., wspom. kierownicy, c. zamek, alufelgi, atrakc. wygląd - 23.800 zł. Piotrowice, powiat jaworski, tel. 0698/13-57-94, 0721/02-51-52

MITSUBISHI ECLIPSE, 1992 r., 250 tys. km, 2000 ccm, 16V, niebieski met., zarejestr., pełne wyposaż., klimat., dużo nowych części, nowa skrzynia b., rozrząd i klocki ham. - 5.500 zł. Wrocław, tel. 0504/04-88-99

MITSUBISHI ECLIPSE, 1993 r., 132 tys. km, 2000 ccm, DOHC, 16V, 150 KM, czerwony, I rejestr. w 1995 r., ABS, el. szyby i lust., klimat., tempomat, halogeny, alufelgi, c. zamek, nowe amortyzatory przednie, nowy rozrząd, klocki ham., olej, w kraju od 05.2008 r. - 8.500 zł. Wrocław, tel. 0691/74-08-37

MITSUBISHI ECLIPSE GT, 1996 r., 180 tys. km, 2000 ccm, 16V, czerwony, klimat., 2 airbagi, pełne wyposaż. elektr., obniżony, alufelgi 16", c. zamek, bez wypadku, halogeny, ks. serwisowa, ważne przegląd i OC, kpl. dokumentacja, wspom. kierownicy - 18.900 zł + opłaty. Kębłowice, powiat wrocławski, tel. 0885/84-29-59, 0887/70-98-44

MITSUBISHI GALANT, 1991 r., 2000 ccm, benz., inst. gaz., el. szyby, el. lusterka, ABS, wspom. kierownicy, reg. kierownica, w ciągłej eksploat., zarejestr., ubezpieczony - 1.300 zł. Środa Śląska, tel. 0509/96-64-32

MITSUBISHI GALANT SEDAN, 1995 r., 1800 ccm, benz., biały, ABS, c. zamek, wspom. kierownicy, 5-bieg., 4 el. szyby, el. lusterka, welurowa tap., dziel. tylna kanapa, zarejestr., w ciągłej eksploat., zadbany, stan bdb - 3.600 zł lub zamienię. Wrocław, tel. 0723/15-77-93, 0885/23-18-88

MITSUBISHI GALANT, 1997 r., zadbany, 2 airbagi, klimat., el. szyberdach, wersja amerykańska - 6.500 zł + opłaty. Jawor, tel. 0781/38-92-55

MITSUBISHI GALANT KOMBI, 1997/98 r., 2000 ccm, turbo D, zielony met., roleta bag., relingi dach., ABS, el. szyby, 4 airbagi, drewn. wykończenia, podłokietnik, kpl. kół zim., w kraju od 2 mies., stan bdb - 11.500 zł, możliwe raty lub zamienię. Jawor, tel. 0695/18-34-95

MITSUBISHI GALANT, 1998 r., 179 tys. km, 2000 ccm, TDI, srebrny met., 4 airbagi, ABS, klimatronic, el. lusterka i 4 szyby, RO + CD, welurowa tap., c. zamek + alarm + pilot, zderzaki i lusterka w kolorze nadwozia, alufelgi, kpl. kół zimowych, światło „stop", bez wypadku i korozji, sprowadzony, zarejestr., stan idealny - 15.700 zł lub zamienię. Szczytna, powiat kłodzki, tel. 0604/51-79-70

MITSUBISHI GALANT KOMBI, 1999 r., 190 tys. km, 2000 ccm, turbo D, granatowy met., 4 airbagi, klimatronic, ABS, wspom. kierownicy, c. zamek, wszystkie elektr. dodatki, halogeny, roleta bag., relingi dach., tydzień w kraju, stan bdb - 14.800 zł. Gryfów Śląski, tel. 075/781-12-09, 0600/43-68-45

FOTO MITSUBISHI GRANDIS INVITE VAN, 2005 r., 53 tys. km, 2000 ccm, DI-D, srebrny metalik, 4-drzw., garażowany, kierowca niepalący, I właściciel, serwisowany, sprowadzony, zarejestr., ABS, alum. felgi, c. zamek, el. otw. szyby, el. reg. lusterka, ESP, immobilizer, klimatyzacja, komputer pokł., 8 pod. pow., reg. kierownica, RO, tempomat - 51.900 zł. Głogów, tel. 0512/18-89-26 II9E3KHN

MITSUBISHI LANCER SEDAN, 1990/95 r., 1500 ccm, benz., bordowy, bez korozji, zarejestr. - 1.700 zł. Opole, tel. 0503/10-31-15

MITSUBISHI LANCER, 1992 r., 160 tys. km, 1800 ccm, turbo D, bordowy met., wspom. kierownicy, c. zamek, stan bdb - 2.400 zł. Piotrowice, powiat jaworski, tel. 0698/13-57-94, 0721/02-51-52

MITSUBISHI LANCER, 1995 r., 204 tys. km, 1300 ccm, benz., wtrysk, biały, wspom. kierownicy, c. zamek, el. szyberdach, ważne OC i przegląd, w ciągłej eksploat. - 3.500 zł. Nysa, tel. 0669/30-23-71

MITSUBISHI LANCER SEDAN, 2004/05 r., 29 tys. km, 1600 ccm, benz., srebrny met., z salonu, I właśc., garażowany, bogate wyposaż., 2 kpl. kół - 34.900 zł. Wrocław, tel. 0602/62-50-49

MITSUBISHI MIRAGE, 1999 r., 1500 ccm, benz., zielony - 8.900 zł. Barłoszowa, tel. 071/393-30-70, 0662/89-09-20

MITSUBISHI PROTON, 1998 r., 115 tys. km, 1500 ccm, granatowy met., klimat., c. zamek, ABS, wspom. kierownicy - 7.200 zł. Piotrowice, powiat jaworski, tel. 0698/13-57-94, 0721/02-51-52

MITSUBISHI SIGMA KOMBI, 1993/94 r., 197 tys. km, 3000 ccm, V6, 12V, 170 KM, grafitowy met., wspom. kierownicy, c. zamek + pilot, alarm + pilot, el. szyby, el. lusterka, szyberdach, klimatronic, parktronic, alufelgi, welurowa tap., ciemne szyby, zderzaki i lusl. w kol. nadwozia, bez wypadku, zadbany, I właśc., zarejestr., nowy rozrząd i sprzęgło - 5.300 zł. Jawor, tel. 0604/32-58-10

MITSUBISHI SPACE GEAR, 1999 r., 2000 ccm, 8-osobowy, wszystkie elektr. dodatki, c. zamek, alarm + pilot, wspom. kierownicy, zadbany, drzwi rozsuwane z obu stron, stan bdb - 16.500 zł. Jelenia Góra, tel. 0602/34-29-40, 075/752-63-48

MITSUBISHI SPACE STAR, 2001 r., 175 tys. km, 1300 ccm, benz., 16V, niebieski met., 4 airbagi, ABS, klimat., wspom. kierownicy, c. zamek, el. szyby (4), RO, halogeny, bez wypadku, sprow., opłacony, stan idealny - 15.700 zł. Gryfów Śląski, tel. 075/781-12-09, 0600/43-68-45

MITSUBISHI SPACE STAR, 2001 r., 80 tys. km, 1800 ccm, GDI, niebieski met., klimat., ABS, el. szyby i lust., ks. serwisowa, zarejestr., sprow. ze Szwajcarii - 19.600 zł. Świdnica, tel. 074/852-46-28, 0605/29-34-36

MITSUBISHI SPACE STAR, 2003 r., 172 tys. km, 1800 ccm, Di-D, morski metalik, poduszka powietrzna, ABS, relingi dachowe, roleta, komputer pokładowy, klimatyzacja, centr. zamek, el. otw. szyby, książka serwisowa, wspomaganie kier., oryginalne kołpaki - 18.500 zł. Wrocław, tel. 0601/57-10-21

MITSUBISHI SPACE WAGON, 1989 r., 1800 ccm, turbo D, 7-osobowy, stan db, ważne przegląd i OC - 2.500 zł. Nowa Sól, tel. 0601/96-08-52

NISSAN

NISSAN 100 NX COUPE, 1991 r., 1600 ccm, benz., 16V, czarny met., zdejmowany dach Targa, ABS, c. zamek, el. lusterka, radio, 5-bieg., welurowa tap., przyciemn. szyby, zarejestr., w ciągłej eksploat. - 2.600 zł lub zamienię na inny. Wrocław, tel. 0885/23-18-88, 0723/15-77-93

NISSAN 100 NX TARGA, 1991/92 r., 1600 ccm, benz., czarny, 3-drzw., garażowany, zarejestr., ABS, alum. felgi, komputer pokł., RO, szyberdach, tap. welurowa, wspom. kier., zadbany, ważne OC - 1.500 zł. Wrocław, tel. 0513/00-59-86, 0509/93-88-72 II9EHPLR

NISSAN 100 NX, 1993 r., 1600 ccm, wtrysk, zarejestr., OC do 09.2009 r. - 2.500 zł. Tel. 0508/13-90-88

NISSAN ALMERA SEDAN, 1995/96 r., 167 tys. km, 1600 ccm, benzyna, bordowy metalik, wspomaganie kier., el. otw. 4 szyby, el. reg. lusterka, centr. zamek, immobilizer, 2 poduszki pow., RO, sprowadzony, zarejestrowany - 8.800 zł. Świdnica, tel. 074/853-58-14, 0600/94-87-81

NISSAN ALMERA SEDAN, 1996 r., 150 tys. km, 1600 ccm, benz., zielony met., 2 airbagi, ABS, wspom. kierownicy, c. zamek, 4 el. szyby, obrotomierz, welurowa tap., sprow., opłacony, stan bdb - 8.900 zł. Gryfów Śląski, tel. 075/781-12-09, 0600/43-68-45

NISSAN ALMERA, 1996/97 r., 109 tys. km, 1392 ccm, benz., 16V, 87 KM, srebrny met., sprowadzony, 3-drzwiowy, 2 airbagi, wspom. kierownicy, alufelgi, el. lusterka, el. szyberdach, el. reg. reflektory, dodatk. światło „stop", atrakc. wygląd, dynamiczny silnik, oryg. przebieg, ks. serwisowa, atrakc. wygląd, alum. felgi - 6.500 zł + opłaty. Wrocław, tel. 0609/56-52-98

FOTO NISSAN ALMERA, 1997/98 r., 86 tys. km, 1400 ccm, benzyna, zielony met., 5-drzwiowy, stan techniczny bdb, zadbany, w kraju od wczoraj, w ofercie inne auta + opłaty, klimat., c. zamek, ABS, wspom., el. szyby, el. lusterka, airbag, welurowa tap., 5-drzwiowy, lakierowane zderzaki i lusterka, reg. kier., I właściciel - 5.200 zł. Sulechów, tel. 068/385-26-14, 0507/10-31-18 www.martini.autogielda.pl K79218709

FOTO NISSAN ALMERA, 1997/98 r., 86 tys. km, 1400 ccm, 16V, zielony met., 5-drzwiowy, stan techniczny bdb, zadbany, w kraju od wczoraj, w ofercie inne auta + opłaty, tylny zderzak i klapa do wymiany, klimat., c. zamek, immob., ABS, wspom., el. szyby, el. lusterka, airbag, welurowa tap., kpl. dokumentacja, I właściciel - 5.400 zł. Sulechów, tel. 068/385-26-14, 0507/10-31-18 www.martini.autogielda.pl K79218729

NISSAN ALMERA, 1998 r., 170 tys. km, 1600 ccm, zielony met., klimat., automatic, na zach. tablicach, wszystkie elektr. dodatki - 7.500 zł. Bolków, powiat jaworski, tel. 0602/53-84-55

NISSAN ALMERA, 1998 r., 164 tys. km, 1400 ccm, benz., srebrny, c. zamek, zarejestr., 4 airbagi, klimat., RO, wspom. kierownicy, 2 kluczyki - 10.500 zł. Miejska Górka, powiat rawicki, tel. 0608/39-65-34

NISSAN ALMERA, 1999 r., 183 tys. km, 1400 ccm, benz., 16V, bordowy met., 5-drzwiowy, 5-bieg., 4 airbagi, wspom. kierownicy, c. zamek, el. szyby, obrotomierz, ekonomiczny, sprow., opłacony, stan bdb - 11.900 zł. Gryfów Śląski, tel. 075/781-12-09, 0600/43-68-45

NISSAN ALMERA N-16, 2000 r., 2200 ccm, DiD, diesel, srebrny, 5-drzwiowy, ABS, wyposaż. el., airbag, wspom. kierownicy, RO z CD, sprowadzony, opłacony - 14.300 zł. Lubań, tel. 0889/23-07-04, 0888/09-64-10

NISSAN ALMERA N-16, 2001 r., 60 tys. km, 1500 ccm, 16V, srebrny met., 4 airbagi, klimat., wspom. kierownicy, ABS, c. zamek + pilot, welurowa tap., el. szyby i lust., RO z RDS, stan bdb, ks. serwisowa, 5-drzwiowy - 18.200 zł + opłaty. Chojnów, powiat legnicki, tel. 0513/70-94-71

FOTO NISSAN ALMERA hatchback, 2001 r., 140 tys. km, 2200 ccm, dTi, srebrny metalik, I właściciel, serwisowany, bez wypadku, garażowany, klimatronic, 4 airbagi, el. 4 szyby, el. lusterka, ABS, ESP, EBD, RM, tempomat, komputer, c. zamek, immob., alarm, alufelgi, wspom. kierownicy, welurowa tap., 5-drzwiowy, podgrz. lusterka, reg. kier. - 16.900 zł, możliwe raty lub zamienię. Legnica, tel. 0668/84-80-75 K79218199

NISSAN ALMERA TINO, 2001 r., 130 tys. km, 2200 ccm, TDI, zielony metalik, idealny, bez wypadku, oryginalny lakier, I właściciel, pół roku w kraju, zarejestrowany, klimatyzacja, ABS, ESP, 6 x airbag, wspomaganie, wielofunkcyjna kierownica, el. szyby i lusterka, alarm, opony zimowe, atrakcyjny wygląd, zadbany, 120 KM - 20.900 zł zamiana, raty. Olmuchów, powiat nyski, tel. 0694/62-08-79, 0694/61-95-05 K79224629

NISSAN ALMERA TINO, 2001 r., 168 tys. km, 2200 ccm, TDI, niebieski met., ABS, c. zamek, klimat., el. szyby, el. lusterka, el. reg. reflektory, immob., RO z CD, welurowa tap., roleta bag., sprowadzony, bez wypadku, zadbany, stan bdb, zarejestr. - 22.300 zł. Boguszów-Gorce, powiat wałbrzyski, tel. 0604/47-89-55

NISSAN ALMERA, 2001 r., 1500 ccm, benz., srebrny, 3-drzwiowy, 2 airbagi, klimat., stan bdb - 17.900 zł. Wrocław, tel. 0601/77-35-20

NISSAN ALMERA, 2003 r., 96 tys. km, 1500 ccm, dCi, srebrny met., c. zamek, wspom. kierownicy, alarm + pilot, ABS, klimat., pełne wyposaż. elektr., welurowa tap., RO z CD, zadbany, bez wypadku, sprowadzony, 5-drzwiowy, ks. serwisowa, stan idealny - 28.000 zł + opłaty lub zamienię. Lubań, tel. 075/722-59-98, 0501/70-71-79

☎ NISSAN ALMERA N-16 hatchback, 2003/04 r., 1500 ccm, dCi, czarny met., 5-drzw., nowy model, stan idealny, serwisowany, b. zadbane wnętrze, bez wypadku, klimat., 4 poduszki pow., wspom. kierownicy, halogeny, c. zamek + pilot, immob., el. szyby, RO z CD, el. lusterka, termometr, spalanie 5 l/100 km - 21.900 zł. Wrocław, tel. 0507/64-26-36 QG9A4HKR

NISSAN ALMERA, 2004 r., 26 tys. km, 1800 ccm, benz., srebrny met., 5-drzwiowy, pełne wyposaż., automatic, ks. serwisowa, sprow. ze Szwajcarii, zarejestr. - 28.800 zł. Świdnica, tel. 074/852-46-28, 0605/29-34-36

NISSAN MAXIMA, 1991 r., 3000 ccm, benz., inst. gaz., czarny, wersja USA, tempomat, szyberdach, el. szyby, el. lusterka, el. szyberdach, klimat., RO, ABS, alufelgi 17" - 4.500 zł. Przerzeczyn Zdrój, powiat dzierżoniowski, tel. 0603/50-45-15

NISSAN MICRA, 1993/94 r., 1000 ccm, 16V, szary met., centr. zamek, alarm, RO, aktualny przegląd i OC - 4.200 zł. Strzelin, tel. 0887/08-09-41

NISSAN MICRA, 1993/94 r., 98 tys. km, 1300 ccm, benzyna, kolor grafitowy metalik, klimatyzacja, wspomaganie kier., RO, sprowadzony, zarejestrowany w kraju - 5.800 zł. Świdnica, tel. 074/853-58-14, 0600/94-87-81

NISSAN MICRA, 1994 r., 135 tys. km, 1000 ccm, 16V, niebieski met., sprow., 3-drzwiowy, bez wypadku, I właśc., stan idealny, nie wymaga poprawek - 3.500 zł + opłaty. Kłodzko, tel. 0607/28-44-65

NISSAN MICRA, 1994 r., 1000 ccm, benz., czerwony, 4-drzw., szyberdach, zarejestr. w kraju - 4.900 zł. Opole, tel. 0503/103103

NISSAN MICRA, 1994/95 r., 120 tys. km, 1000 ccm, 16V, zielony met., miesiąc w kraju, bez korozji, stan idealny, ekonomiczny 4l/100km, zarejestr., ubezpieczony - 5.200 zł. 59-600 Lwówek Śląski, tel. 0605/99-92-13

NISSAN MICRA, 1996 r., 120 tys. km, 1000 ccm, zielony met., RO, airbag, alarm, c. zamek, przegląd do 01.2010 r., stan techn. idealny, zadbany, cena do uzgodnienia - 5.800 zł. Rawicz, tel. 0691/27-31-06

NISSAN MICRA, 1996 r., 109 tys. km, 998 ccm, 16V, niebieski met., oryg. przebieg, RO, stan bdb, sprow. na kołach - 4.995 zł. Wrocław, tel. 0723/94-59-99

NISSAN MICRA, 1996 r., 1000 ccm, benz., niebieski met., 3-drzwiowy, wspom. kierownicy, c. zamek - 7.500 zł. Świdnica, tel. 0605/29-34-36

NISSAN MICRA hatchback, 1997 r., 190 tys. km, 1000 ccm, benz., 16V, błękitny metalik, 3-drzw., bez wypadku, garażowany, sprowadzony, immobilizer, pod. pow., reg. kierownica, RO, szyberdach, tap. welurowa, wspom. kier., opony zimowe - 4.500 zł lub zamienię na Forda Probe. Świdnica, tel. 0889/88-65-31 II99A9XL

NISSAN MICRA, 1998 r., 130 tys. km, 1000 ccm, benz., fioletowy met., wspom. kierownicy, airbag, RO + głośniki, zadbany, bez korozji, I właśc., udokum. przebieg, ks. serwisowa, techn. sprawny - 5.500 zł + opłaty. Bolesławiec, tel. 0605/33-31-07, 075/734-64-10, 0604/08-08-86

NISSAN MICRA, 1998 r., 1000 ccm, benz., zielony met., el. szyby, c. zamek, wspom. kierownicy, szyberdach, alufelgi, atrakc. wygląd - 6.800 zł + opłaty. Karpacz, tel. 0503/98-46-63

NISSAN MICRA, 1999 r., 1000 ccm, 16V, benz., czerwony, 5-drzw., 5-bieg., airbag, zarejestr., stan db - 6.300 zł lub zamienię. Mirsk, powiat lwówecki, tel. 0885/32-02-87

NISSAN MICRA, 2000 r., 99 tys. km, 1000 ccm, 16V, srebrny met., kupiony w salonie, bez wypadku, serwisowany, 5-drzwiowy, alarm + pilot, 2 airbagi, alufelgi, dwukolorowa tap., radio, stan idealny - 12.500 zł. Kłodzko, tel. 074/867-72-55, 0693/53-08-88, 0601/30-09-70

NISSAN MICRA, 2001 r., 156 tys. km, 1500 ccm, diesel, zielony, 5-drzwiowy, airbagi, wspom. kierownicy, niezarejestrowany - 6.800 zł + opłaty. Szlichtyngowa, powiat wschowski, tel. 0607/53-60-44

NISSAN MICRA, 2003/04 r., 98 tys. km, 1500 ccm, DCI, srebrny, 5-drzw., klimatronic, el. szyby, 4 airbagi, półskórzana tap., bez wypadku, RO z CD, komputer, przygotowany do rejestr. - 21.000 zł. Wrocław, tel. 0509/17-94-84, 0519/17-94-84

NISSAN MICRA, 2003/04 r., 106 tys. km, 1400 ccm, 16V, niebieski met., kupiony w salonie, I właśc., kpl. dokumentacja, serwisowany w ASO, klimatronic, wspom. kierownicy, ABS, c. zamek, 4 airbagi, el. szyby i lust., alufelgi, RO z CD, 2 kpl. opon, bez wypadku, garażowany, stan bdb - 21.000 zł lub zamienię. Legnica, tel. 0601/26-07-97, 076/721-38-95

NISSAN MICRA, 2004 r., 88 tys. km, 1500 ccm, DCI, czarny, klimatronic, el. szyby, ABS, c. zamek, 6 airbagów, wspomaganie, bez wypadku, I właściciel, w kraju od 2 dni - 18.500 zł + opłaty. Wrocław, tel. 0601/99-44-53

NISSAN MICRA, 2005 r., 1200 ccm, benz., szary met., I rejestr. w 2006 r., kupiony w salonie, klimat., 4 airbagi, ABS, el. szyby, wspom. kierownicy, c. zamek, immob., RO z CD, bez wypadku, I właśc. - 22.500 zł lub zamienię. Bolesławiec, tel. 0609/54-76-90, 075/734-72-65

NISSAN MICRA, 2007 r., 40 tys. km, 1200 ccm, benz., błękitny met., 4 airbagi, ABS, klimat., el. szyby, 2 kluczyki, c. zamek, stan idealny (jak nowy), niedawno sprow. - 26.500 zł. Bojanowo, powiat rawicki, tel. 0693/43-40-02

NISSAN MICRA, 2007 r., 1200 ccm, benz., czarny met., 3-drzwiowy, klimat., el. szyby, el. lusterka, RO z CD, c. zamek, wspom. kierownicy, ABS, 4 airbagi, dziel. tylna kanapa, stan idealny, przygotowany do rejestr. - 25.000 zł. Brzeg, tel. 0603/63-95-69, 0603/63-95-53

NISSAN PRIMASTAR, 2005 r., 1900, 2500 dTi: wszystkie części mechaniczne i blacharskie, zawieszenie, ćwiartki nadwozia, drzwi, maski, silniki, skrzynie biegów, inne. Wrocław, tel. 0888/33-32-22, 0880/88-08-80

NISSAN PRIMERA, 1991/92 r., 2000 ccm, diesel, złoty met., RO, wspom. kierownicy, el. szyby, el. szyberdach, c. zamek, przegląd do 01.2010 r., techn. sprawny, zadbany, cena do uzgodnienia - 3.600 zł. Rawicz, tel. 0691/27-31-06

NISSAN PRIMERA, 1993 r., 1600 ccm, benz., sprow., do małych poprawek - 2.600 zł. Pleszew, tel. 0600/18-20-83

NISSAN PRIMERA, 1996 r., 158 tys. km, 2000 ccm, 130 KM, perłowoniebieski, ABS, klimat., wspom. kierownicy, alarm, hak, c. zamek, reg. kierownica, immob., I właśc. w Polsce, 2 airbagi, stan bdb - 9.500 zł. Zgorzelec, tel. 0602/33-81-93

NISSAN PRIMERA, 1996 r., 2000 ccm, 140 KM, zielony, klimat., el. szyby, c. zamek, alarm + pilot, do małych poprawek lakiern. - 4.900 zł. Wrocław, tel. 0665/55-01-72

NISSAN PRIMERA hatchback, 1997 r., 210 tys. km, 2000 ccm, turbo D, bordowy met., klimat., airbag, ABS, radio, welurowa tap., wspom. i reg. kierownicy, el. szyby, c. zamek, w kraju od 2 tygodni, opłacony, zarejestr. - 11.900 zł. Strzelin, tel. 0603/38-17-56

NISSAN PRIMERA hatchback, 1997/98 r., 150 tys. km, 2000 ccm, SRI, klimat., c. zamek, ABS, el. szyby, 2 airbagi, wspom. kierownicy, opłacony, przygotowany do rejestr. - 11.900 zł. Wojcieszów, powiat złotoryjski, tel. 075/751-22-05, 0605/62-70-21

NISSAN PRIMERA P-11, 1998 r., 234 tys. km, 2000 ccm, turbo D, klimat., ABS, 4 airbagi, zagłówki, c. zamek + pilot, el. lusterka i 4 szyby, zadbany, stan bdb, kpl. opon letnich i zimowych, bez wypadku - 12.500 zł. Długopole Dolne, powiat kłodzki, tel. 0691/92-41-25

NISSAN PRIMERA KOMBI, 1998 r., 220 tys. km, 2000 ccm, turbo D, niebieski met., 2 airbagi, klimat., 4 el. szyby, ABS, wspom. kierownicy, c. zamek, RO, relingi, roleta, opłacony, zarejestr., stan bdb - 12.800 zł. Gryfów Śląski, tel. 075/781-12-09, 0600/43-68-45

NISSAN PRIMERA KOMBI, 1998 r., 198 tys. km, 2000 ccm, turbo D, zielony (butelkowy) met., 5-drzw., bez wypadku, garażowany, kierowca niepalący, kpl. dokumentacja, I właściciel, serwisowany, zarejestr., ABS, alarm, c. zamek, el. otw. szyby, el. reg. lusterka, immobilizer, klimatyzacja, komputer pokł., pod. pow., reg. kierownica, RO - 11.000 zł do uzgodnienia. Kawice, powiat legnicki, tel. 0502/11-60-24, 0501/23-20-82 II99LLJK

NISSAN PRIMERA hatchback, 1998 r., 1600 ccm, 16V + inst. gaz., zielony met. (butelkowy), zarejestr., bez wypadku, 5-drzwiowy, wspom. kierownicy, 2 airbagi, klimat., el. lusterka i szyby, ABS, RM, c. zamek, immobilizer, b. zadbany, nowe opony zimowe, garażowany, stan bdb - 10.500 zł lub zamienię. Złoty Stok, powiat ząbkowicki, tel. 0600/94-24-15

NISSAN PRIMERA KOMBI, 1998 r., 2000 ccm, benz., inst. gaz., biały, klimat., ABS, el. lusterka, el. szyby, RO, 2 kpl. kół (letn. i zim.), alufelgi - 10.500 zł lub zamienię. Jelcz-Laskowice, powiat oławski, tel. 0502/34-24-40

NISSAN PRIMERA, 2000 r., 176 tys. km, 2000 ccm, 16V, benz., srebrny met., 5-drzwiowy, klimatronic, el. szyby, 4 airbagi, ABS, ksenony, c. zamek, wspom. kierownicy, halogeny, tydzień w kraju, stan bdb - 15.800 zł. Gryfów Śląski, tel. 075/781-12-09, 0600/43-68-45

NISSAN PRIMERA, 2002 r., 170 tys. km, 2200 ccm, dCi, srebrny met., ABS, klimat., 8 airbagów, kamera cofania, DVD, nawigacja, el. szyby i lusl. - 25.000 zł. Wieleń, powiat wolsztyński, tel. 0668/14-18-07

NISSAN PRIMERA P-12 hatchback, 2002/03 r., srebrny met., nowy model, 5-drzwiowy, klimatronic, nawigacja, DVD, 6 airbagów, 4 el. szyby i lust., ABS, komputer, kamera cofania, RO z CD ster. przy kierownicy, alufelgi, c. zamek + pilot, sprow., zadbany - 21.900 zł. Leszno, tel. 0501/31-73-39

FOTO NISSAN PRIMERA KOMBI, 2002/03 r., 2200 ccm, DCT, granatowy met., ABS, alarm, alum. felgi, c. zamek, el. otw. szyby, el. reg. lusterka, immobilizer, klimatyzacja (klimatronic), 1 pod. pow., tap. welurowa, wspom. kier., zarejestrowany, w kraju od kilku dni, duża nawigacja, książka serwisowa, podgrz. lusterka, RO z CD - 29.800 zł lub zamienię na vana, Forda Galaxy, Renaulta Trafica. Sulechów, tel. 068/385-26-14, 0507/10-31-18 www.martini.autogielda.pl K79218759

NISSAN PRIMERA SEDAN, 2003/04 r., 153 tys. km, 1900 ccm, diesel, srebrny met., ABS, el. szyby, el. lusterka, klimat., komputer, alufelgi, system nawigacji, c. zamek, airbag, RO z CD, wspom. kierownicy, stan bdb - 32.000 zł. Dzierżoniów, tel. 0607/05-86-58, 0669/52-32-06

NISSAN PRIMERA, 2004 r., 140 tys. km, 2200 ccm, dCi, srebrny met., ABS, EBD, kamera cofania, pełne wyposaż. elektr., klimatronic, alufelgi, sensor deszczu, duża nawigacja - 26.900 zł. Legnica, tel. 0811/67-46-11

NISSAN PRIMERA KOMBI, 2004 r., 130 tys. km, 1900 ccm, dCi, biały, zarejestr. w kraju, serwisowany, klimat., nawigacja, el. lusterka, el. szyby, c. zamek, 4 airbagi, RO - 24.000 zł. Leszno, tel. 0605/73-93-90

NISSAN PRIMERA hatchback, 2006 r., 44 tys. km, 1900 ccm, dCi, czarny metalik, pełne wyposażenie oprócz skórzanej tap., kamera cofania, nawigacja, oryginalny przebieg, I właściciel, bez wypadku, stan idealny - 44.000 zł lub zamienię. Oleśnica, tel. 0605/62-00-63 K79228239

NISSAN SERENA, 1994 r., 81 tys. km, 1600 ccm, benz., czerwony, 8-osobowy, oryginalny - 9.900 zł. Kłodzko, tel. 0500/71-03-02

NISSAN SERENA, 1999 r., 114 tys. km, 1600 ccm, benz., niebieski met., 8-osobowy, klimat., wspom. kierownicy, welurowa tap., el. szyby i lust., airbag, I właśc. w kraju, serwisowany, bez wypadku, stan bdb - 10.800 zł + opłaty. Grodków, powiat brzeski, tel. 0694/17-71-78

NISSAN SUNNY SEDAN, 1984 r., 1600 ccm, diesel, zielony met., 5-bieg., 4-drzwiowy, welurowa tap., b. ekonomiczny (5 l/100 km), zarejestr. w kraju, ważne OC i przegląd techn., stan techn. bdb, stan blacharki db, nowy akumulator, w ciągłej eksploat. - 1.100 zł lub zamienię na auto z silnikiem o dużej pojemności. Wrocław, tel. 0723/15-77-93, 0669/61-61-41

NISSAN SUNNY, 1991/92 r., 180 tys. km, 1400 ccm, benz., inst. gaz., szary met., zarejestr., bez wypadku, c. zamek, RO, stan nadwozia i techn. idealny, garażowany - 4.400 zł. Nysa, tel. 077/420-50-81, 0513/09-70-51

NISSAN SUNNY N-14, 1993 r., 1400 ccm, benz., czerwony, ważne przegląd i OC, stan bdb - 3.200 zł. Nysa, tel. 0888/77-16-55

NISSAN SUNNY, 1994 r., 169 tys. km, 1400 ccm, 16V, granatowy metalik, c. zamek, immob., szyberdach, instalacja gazowa, wymaga poprawek lakierniczych, stan techniczny b. dobry, zarejestrowany - 2.999 zł, możliwe raty lub zamienię. Masłowo, tel. 0664/41-59-03, 065/545-26-03 K79225509

NISSAN SUNNY, 1995 r., 2000 ccm, diesel, szary met., nowy akumulator, c. zamek, wspom. kierownicy - 5.500 zł. Bielice, powiat namysłowski, tel. 0600/89-37-47

NISSAN SUNNY KOMBI, 1997 r., 240 tys. km, 2000 ccm, diesel, biały, kpl. kół zimowych - 5.500 zł. Lubin, tel. 0698/66-18-62

OPEL

DR000287

!!!! SKUP !!!!

!!! OPEL !!!

TEL. 0-692 72 21 88

OPEL AGILA, 2001 r., 124 tys. km, 1200 ccm, 16V, srebrny, 2 airbagi, klimatyzacja, ABS, el. szyby i reg. lusterka, wspomaganie, centralny zamek, po opłatach - 10.500 zł + koszt rejestracji (245 zł). Prochowice, powiat legnicki, tel. 0667/67-26-11

OPEL AGILA, 2004 r., 75 tys. km, 1300 ccm, turbo D, czerwony, nie wymaga wkładu finans., ważne przegląd i OC - 22.000 zł. Namysłów, tel. 0600/15-30-91

OPEL ASTRA hatchback, 1992 r., 1400 ccm, benz., inst. gaz., niebieski, stan bdb, bez korozji, ważne przegląd i OC, RO, zarejestr. - 3.400 zł. Legnica, tel. 0605/85-50-52

OPEL ASTRA KOMBI, 1992 r., 180 tys. km, 1700 ccm, diesel, granatowy, I właśc. w kraju, nowy akumulator, opony zimowe, zadbane wnętrze, hak, RO, wspom. kierownicy, ekonomiczny, po wymianie oleju i filtrów, karta pojazdu - 2.900 zł. Lubań, tel. 0501/22-53-71, 0509/56-51-93

FOTO OPEL ASTRA SEDAN, 1992 r., 1700 ccm, Diesel, bordowy metalik, 5-drzw., zarejestr., c. zamek, el. reg. lusterka, tap. welurowa, wspom. kier., hak, ekonomiczny, ważne oc i przegląd, stan dobry - 2.900 zł. Lwówek Śląski, powiat Lwówek Śląski, tel. 0509/17-35-48 II9AK93P

OPEL ASTRA, 1992 r., 1600 ccm, bordowy metalik, 5-drzwiowy, 5-biegowy, stan bardzo dobry - 4.600 zł. Prochowice, powiat legnicki, tel. 0724/03-39-59

OPEL ASTRA hatchback, 1992 r., 1400 ccm, inst. gaz., wiśniowy met., stan db, 5-drzwiowy, butla gazu w miejscu koła zapasow., hak, RO, alarm, nowe opony zimowe - 3.900 zł. Wrocław, tel. 0693/43-33-01

OPEL ASTRA, 1992 r., 187 tys. km, niebieski metalik, 3-drzw., stan bdb, RO z CD, zarejestrowany, kpl. kół zimowych i letnich - 4.000 zł. Zgorzelec, powiat zgorzelecki, tel. 0880/31-95-43

OPEL ASTRA, 1992 r., 1800 ccm, benz., automatic, 4-drzwiowy, stan db - 1.500 zł + opłaty. Wałbrzych, tel. 0697/48-86-33

OPEL ASTRA hatchback, 1992/93 r., 1800 ccm, benz., inst. gaz., granatowy, 5-drzwiowy, butla gazu w miejscu koła zapasow., el. reg. reflektory, szyberdach, obrotomierz, ABS, wspom. kierownicy, alarm + pilot, RO, hak - 4.500 zł. Międzylesie, powiat kłodzki, tel. 0691/29-21-72

OPEL ASTRA, 1992/93 r., 1400 ccm, benz., bordowy, 5-drzwiowy, stan db - 2.400 zł lub zam. na inny. Ząbkowice Śląskie, tel. 0725/79-89-13

FOTO OPEL ASTRA KOMBI, 1993 r., 202 tys. km, 1800 ccm, czerwony, 202.470km, 90KM, 3-letnia inst. gaz., czerwony, zarejestr., alarm, centr. zamek, immobilizer, RO, szyberdach, relingi dach., wspom. kier., kubełkowe fotele, przyciemniane szyby, hak, przegląd do 06.2009 r., OC do 09.2009 r., bezwypadkowy - 4.800 zł. Jelenia Góra, tel. 0609/02-77-90 II9CHNWT

OPEL ASTRA, 1993 r., 142 tys. km, 1796 ccm, benz., inst. gaz., wiśniowy, stan techn. bdb, fabr. lakier, w kraju od 3 lat, 2-letnia inst. gazowa, 3-drzwiowy, przegląd i OC do 2010 r., szyberdach - 3.500 zł. Wałbrzych, tel. 074/844-27-80, 0886/26-15-38

☎ OPEL ASTRA KOMBI, 1993 r., 1700 ccm, diesel, grafitowy met., 5-drzwiowy, ważne przegląd i OC, atrakc. wygląd, stan techn. bdb - 4.900 zł. Złotoryja, tel. 0502/24-78-69 YG9A7E44

OPEL ASTRA HATCHBACK, 1993 r., 1400 ccm, bordowy met., bez wypadku, 5-drzwiowy, 5-bieg., garażowany, RO, szyberdach, c. zamek, zagłówki, kołpaki, listwy boczne, nadkola, nowe klocki ham. i amortyzatory, aktualny przegląd i OC, zadbane wnętrze, stan bdb - 3.950 zł lub zamienię. Złoty Stok, powiat ząbkowicki, tel. 0721/28-57-89

OPEL ASTRA hatchback, 1993 r., 175 tys. km, 1600 ccm, benz., fioletowy met., c. zamek, ABS, wspom., airbag, szyberdach, oryg. radio, I właśc., sprow. - 3.500 zł. Kłodzko, tel. 0606/43-06-33

OPEL ASTRA, 1993 r., 1400 ccm, benz., wiśniowy met., 5-drzw., 5-bieg., wspom. kierownicy, karta pojazdu, zarejestr. - 3.000 zł. Opole, tel. 0607/45-49-11

OPEL ASTRA hatchback, 1993 r., 120 tys. km, 1700 ccm, diesel, srebrny met., ekonomiczny, c. zamek, el. szyby, wspom. kierownicy, 2 kpl. kół (letn. i zim.), garażowany, zadbany, właśc. niepalący, alufelgi - 5.000 zł. Dzierżoniów, tel. 0693/38-50-72, 0691/95-69-17

OPEL ASTRA, 1993 r., 1400 ccm, benz., inst. gaz., c. zamek, szyberdach, butla gazu w miejscu koła zapasow., alufelgi, ważne przegląd i OC - 4.150 zł. Grodków, powiat brzeski, tel. 0663/76-24-99

OPEL ASTRA, 1993 r., zadbany, zarejestr., 3-drzwiowy - 3.500 zł. Jawor, tel. 0781/38-92-55

OPEL ASTRA KOMBI, 1993 r., 1600 ccm, 8V, benz., fioletowy, ABS, airbag, c. zamek, RO, wspom. kierownicy, klimat., kpl. kół zim., 2 opony letnie, pokrowce na siedzenia, po wymianie paska rozrządu, kpl. dokumentacja, przegląd do 12.2009 r., bez korozji - 3.500 zł. Kłodzko, tel. 0507/02-97-07

OPEL ASTRA KOMBI, 1993 r., 1600 ccm, benz., bordowy met., 3-letnia inst. gaz., ważne przegląd i OC, stan db, RO, opony zimowe - 4.300 zł. Tomaszów Bolesławiecki, tel. 0602/30-66-71, 0602/61-36-80

OPEL ASTRA, 1993/94 r., 1700 ccm, diesel, biały, 5-drzwiowy, 5-bieg., welurowa tap., el. szyby, el. lusterka, c. zamek, wspom., szyberdach, ekonomiczny, zarejestr., oryg. lakier, bez wypadku - 4.400 zł. Wrocław, tel. 0666/70-76-06

OPEL ASTRA CLASSIC, 1993/94 r., 1700 ccm, diesel, biały, c. zamek, nowe opony, 5-bieg., stan bdb - 2.700 zł + opłaty. Otmuchów, powiat nyski, tel. 0500/72-00-59, 0661/96-80-22

FOTO OPEL ASTRA SEDAN, 1994 r., 1400 ccm, benz., czerwony, bez wypadku, airbag, stan bdb, RO, po wymianie oleju - 5.500 zł. Leśnica, tel. 0888/80-53-91, 077/463-55-48 II9EHRNY

OPEL ASTRA KOMBI, 1994 r., 179 tys. km, 1400 ccm, i.e., czerwony, dokumentacja, zarejestr., wspom. kierownicy, c. zamek, relingi, roleta, airbagi, bez korozji, stan bdb - 4.900 zł. Strzelin, tel. 0608/63-57-20

OPEL ASTRA KOMBI, 1994 r., 176 tys. km, 1600 ccm, SI, czarny metalik, wspom. kier., c. zamek, airbag, alufelgi 14", RO z MP3, komplet opon zimowych, ważne OC i przegląd, stan dobry - 4.000 zł cena nie podlega negocjacji. Szklary, powiat ząbkowicki, tel. 0665/25-35-72 II9EEMPC

FOTO OPEL ASTRA KOMBI, 1994 r., 160 tys. km, 1600 ccm, benzyna, insl. gaz., czerwony, wspomaganie kier., alarm, RO, relingi dachowe, wycieraczka szyby tylnej ze spryskiwaczem, stan bdb, zadbany, garażowany - 5.400 zł, możliwe raty lub zamienię. Ząbkowice Śląskie, tel. 0608/08-91-43, 074/810-03-02 www.kalmar.autogielda.pl K79227879

OPEL ASTRA SEDAN, 1994 r., 120 tys. km, 1400 ccm, benz., insl. gaz., wiśniowy met., I właśc., zarejestr., zadbany - 2.900 zł. Wałbrzych, tel. 074/666-77-16, 0503/07-91-94

OPEL ASTRA, 1994 r., 100 tys. km, 1800 ccm, benz., grafitowy met., 5-drzw., ABS, wspom. kierownicy, szyberdach, c. zamek, automat. skrzynia bieg., bez korozji, I właśc., zarejestr. - 3.900 zł lub zamienię. Wałbrzych, tel. 074/666-77-16, 0503/07-91-94

OPEL ASTRA KOMBI, 1994 r., 1400 ccm, benz., bordowy, ważne OC i przegląd, c. zamek, 5-drzwiowy, 5-bieg., RO, stan db - 2.500 zł. Wrocław, tel. 0888/10-96-54, 0790/68-68-50

OPEL ASTRA KOMBI, 1994 r., 230 tys. km, 1700 ccm, biały, po remoncie silnika, zadbany, ekonomiczny - 8.000 zł. Wrocław, tel. 0507/39-85-26

OPEL ASTRA KOMBI, 1994 r., 170 tys. km, 1600 ccm, kat., zielony met., sport. zawieszenie, klimat., hamulce Brembo, stożkowy filtr pow., ukł. wydechowy Remus, CB-radio, podłokietnik, ABS, el. reg. i podgrz. lusterka, airbag, szyberdach, alufelgi, RO - 9.800 zł. Złoty Stok, powiat ząbkowicki

OPEL ASTRA KOMBI, 1994 r., 1700 ccm, turbo D (Isuzu), biały, szyberdach, c. zamek, alarm + pilot, wspom. kierownicy, ABS, 2 airbagi, zarejestr., po wymianie rozrządu, kpl. nowych opon - 4.200 zł. Kamienna Góra, tel. 0663/30-18-40

OPEL ASTRA, 1994 r., 200 tys. km, 1400 ccm, benz., inst. gaz., biały - 3.200 zł. 59-600 Lwówek Śląski, tel. 0605/23-47-00

OPEL ASTRA, 1994 r., 1400 ccm, benz., 2-drzwiowy, zarejestr. - 2.900 zł. Śrem, powiat śremski, tel. 0604/84-18-55

OPEL ASTRA KOMBI, 1994/95 r., 1600 ccm, benz., inst. gaz., perłowogranatowy met., kubełk. fotele, zarejestr., ubezpieczony - 1.990 zł lub zamienię na inny, może być uszkodzony. Jelenia Góra, tel. 0604/35-22-07, 0605/14-58-94

OPEL ASTRA I HATCHBACK, 1995 r., 1600 ccm, benz., bordowy met., sprowadzony w 2000 r., I właściciel, wspom. kierownicy, ABS, c. zamek, 2 airbagi, RO z CD, kpl. kół letnich na felgach, ocynkowane blachy, stan bdb - 6.200 zł. Chojnów, powiat legnicki, tel. 0660/69-28-54 II9EHPJF

FOTO OPEL ASTRA KOMBI, 1995 r., 2000 ccm, 16V, inst. gaz., zielony metalik, automatic, klimatyzacja, wspomaganie kierownicy, centralny zamek, el. szyby i lusterka, poduszka powietrzna, zarejestrowany w kraju, relingi dachowe, roleta bagażnika, welurowa tapicerka, zadbane wnętrze - 7.800 zł. Świdnica, tel. 074/853-31-10 www.bestcar.autogielda.pl K79225039

OPEL ASTRA, 1995 r., 1400 ccm, benz., inst. gaz., zielony met., 5-drzw., c. zamek, wspom. kierownicy, 2 airbagi, szyberdach, zderzaki w kolorze nadwozia, w kraju od 3 lat, I właśc., ważne OC i przegląd, bez wypadku - 5.800 zł. Kamienica, powiat nyski, tel. 077/431-68-35, 0601/69-64-29

OPEL ASTRA, 1995 r., 110 tys. km, 1600 ccm, wtrysk, czarny, sprow., dużo dodatków, stan bdb, alufelgi - 6.600 zł lub zamienię. Opole, tel. 0608/22-93-38

OPEL ASTRA hatchback, 1995 r., 1600 ccm, czerwony, 5-drzwiowy, c. zamek, pełne wyposaż. oprócz el. otw. szyb, zarejestr., I rej. w kraju 30.12.2008 r. - 6.500 zł. Chojnów, powiat legnicki, tel. 0889/58-48-20

OPEL ASTRA, 1995 r., 1600 ccm, benz., klimat., c. zamek, wspom. kierownicy, alufelgi - 5.200 zł. Niemodlin, powiat opolski, tel. 0696/50-83-06

OPEL ASTRA KOMBI, 1995 r., 220 tys. km, diesel, czerwony met., szyberdach, c. zamek, alarm, wspom., hak, radio, zarejestr. - 9.000 zł. Psary, powiat trzebnicki, tel. 0601/39-24-71

OPEL ASTRA KOMBI, 1995 r., 1600 ccm, 16V, benz., bordowy met., 2 airbagi, c. zamek, el. szyby, el. lusterka, el. szyberdach, klimat., ABS, wspom. kierownicy, kubełk. fotele, RO z CD, relingi dach., roleta bag., halogeny, zadbany, stan bdb - 4.400 zł + opłaty. Zgorzelec, tel. 0728/20-18-86

OPEL ASTRA, 1995/96 r., 130 tys. km, 1400 ccm, czerwony, 3-drzwiowy, 2 airbagi, RO, zadbany - 4.400 zł + opłaty. Rawicz, tel. 0607/40-20-17

OPEL ASTRA hatchback, 1995/96 r., 133 tys. km, 1600 ccm, benz., grafitowy met., automatic, 5-drzwiowy, 2 airbagi, c. zamek, ABS, wspom. kierownicy, el. lusterka, serwisowany, zadbany - 4.000 zł. Godzieszów, powiat bolesławiecki, tel. 0889/84-23-50

OPEL ASTRA SEDAN, 1995/96 r., 196 tys. km, 1400 ccm, benz., srebrny met., airbag, kupiony w salonie w kraju, I właśc., oryg. lakier, bez korozji, stan idealny - 6.600 zł lub zamienię. Paczków, powiat nyski, tel. 077/431-78-05, 0606/43-14-25

OPEL ASTRA, 1996 r., 120 tys. km, 1400 ccm, benz., niebieski, zarejestr., stan bdb, c. zamek, airbag, szyberdach, RO, welurowa tap. - 4.200 zł. Gorzupia, powiat krotoszyński, tel. 0692/62-88-44

OPEL ASTRA CABRIO BERTONE, 1996 r., 148 tys. km, 1600 ccm, fioletowy met., 4 el. szyby, el. lusterka, 2 airbagi, ABS, el. dach, halogeny, alufelgi, atrakc. wygląd, tylna szyba podgrzewana, stan idealny - 8.900 zł. Wrocław, tel. 0788/15-08-43

OPEL ASTRA CABRIO, 1996 r., 1600 ccm, ciemnozielony met., bez wypadku, garażowany, w kraju od 1.5 roku, el. szyby, ABS, c. zamek, obniżony, sport. zawieszenie, nowe amortyzatory, halogeny, kubełk. fotele, RO, airbag, el. szyby tylne, sport. ukł. wydechowy, listwy boczne, nadkola, kołpaki, aktualny przegląd i OC - 5.850 zł lub zamienię. Złoty Stok, powiat ząbkowicki, tel. 0721/28-57-89

OPEL ASTRA, 1996 r., 156 tys. km, 1400 ccm, benz., chabrowy, 5-drzw., 2, RO Blaupunkt, 2 kpl. opon, alarm, właśc. niepalący, przegląd do 09.2009 r., stan techn. bdb - 6.100 zł. Boguszów-Gorce, powiat wałbrzyski, tel. 0600/20-86-77

OPEL ASTRA KOMBI, 1996 r., 130 tys. km, 1700 ccm, TD, klimat., el. szyby, wspom. kierownicy, c. zamek, relingi dach., airbag, immob., welurowa tap., oryg. lakier, bez wypadku 100%, stan blacharki i silnika bdb, ważne OC i przegląd - 6.700 zł. Chocianów, powiat polkowicki, tel. 0889/94-42-73

OPEL ASTRA KOMBI, 1996 r., 190 tys. km, 1600 ccm, 16V, grafitowy, pod. pow., wspom. kier., el. otw. szyby, c. zamek, hak, tap. welurowa - 6.700 zł. Leszno, tel. 0661/97-50-58

OPEL ASTRA I, 1996 r., 140 tys. km, 1600 ccm, 16V, Ecotec, niebieski, model z października, stan bdb, wspom. kierownicy, klimat., 2 airbagi, nowe opony, c. zamek + pilot, RO, welurowa tap., 5-drzwiowy - 7.800 zł. Pęgów, powiat trzebnicki, tel. 0606/42-45-20

OPEL ASTRA KOMBI, 1996 r., 1600 ccm, benz., insl. gaz., grafitowy, wspom. kierownicy, c. zamek, 2 airbagi, klimat., hak, roleta bag. - 6.000 zł. Głogów, tel. 0791/15-16-08

OPEL ASTRA hatchback, 1996 r., 1700 ccm, diesel, srebrny met., 5-drzwiowy, c. zamek, el. szyby, el. lusterka, szyberdach, stan bdb - 7.500 zł. Kłodzko, tel. 0785/95-21-94

OPEL ASTRA hatchback, 1996 r., 119 tys. km, 1600 ccm, benz., czerwony, 5-drzwiowy, c. zamek, wspom. kierownicy, RO z CD, ABS, szyberdach, welurowa tap., halogeny, serwisowany, zadbany, 2 airbagi - 8.000 zł lub zam. na droższy. Lubań, tel. 075/722-59-98, 0501/70-71-79

OPEL ASTRA KOMBI, 1996/97 r., 160 tys. km, 1700 ccm, turbo D, diesel, czarny met., I właśc. w kraju, karta pojazdu, szyberdach, c. zamek, wspom. kierownicy, 2 airbagi, roleta, relingi dach., oznakowany, RO, oszczędny, zużycie paliwa 5 l/100 km, bez wypadku, zadbany, zarejestr., nowe paski, oleje, stan idealny - 7.900 zł lub zamienię. Kłodzko, tel. 074/868-45-51, 0603/74-62-58

OPEL ASTRA CLASSIC SEDAN, 1996/97 r., 130 tys. km, 1400 ccm, zielony met., airbag, c. zamek, el. szyby, podłokietnik, obrotomierz, kupiony w salonie w kraju, bez wypadku, po wymianie paska rozrządu, RO z CD, I właśc., zadbane wnętrze, kierowca niepalący, stan techn. idealny, warty obejrzenia - 7.800 zł. Miękinia, powiat średzki, tel. 071/317-00-41, 0605/14-28-44

OPEL ASTRA, 1996/97 r., 1700 ccm, TDI, do sprowadzenia - 10.500 zł + opłaty. Trzebnica, tel. 0604/61-47-21

FOTO OPEL ASTRA hatchback, 1997 r., 150 tys. km, 1600 ccm, Ecotec 16v, złoty metalik, bez wypadku, garażowany, kierowca niepalący, kpl. dokumentacja, I właściciel w kraju, serwisowany, sprowadzony, zarejestr., ABS, alarm z pilotem, c. zamek z pilotem, el. otw. szyby, el. reg. lusterka, immobilizer, klimatyzacja, komputer pokł., pod. pow. - 8.500 zł. Bolesławiec, powiat Bolesławiecki, tel. 0601/87-52-02 w godz. 8-22 II9CWWK9

OPEL ASTRA II HATCHBACK, 1997 r., 1600 ccm, benz., inst. gaz., wiśniowy, 5-drzw., wspom. kierownicy, 2 airbagi, c. zamek, szyberdach, alufelgi, nowe amortyzatory i opony, zarejestr., I właśc., stan bdb - 7.600 zł. Paczków, powiat nyski, tel. 0885/23-31-47, 0888/95-59-49

OPEL ASTRA kombi, 1997 r., 1800 ccm, MPI, zielony met., techn. sprawny, hak, RM, ABS, c. zamek, 2 airbagi, relingi dach., ważny przegląd i OC, el. szyby i lusterka, wspom. kierownicy, do wymiany lewy przedni błotnik - 2.150 zł. Wrocław

OPEL ASTRA KOMBI, 1997 r., 165 tys. km, 1700 ccm, turbo D, biały, airbag, radio, c. zamek, wspom. kierownicy, szyberdach, relingi dach., roleta bag., halogeny, hak, OC ważne do 03.2009 r., przegląd do 04.2009 r., nowe opony - 7.500 zł. Wrocław, tel. 0505/89-66-62

OPEL ASTRA hatchback ELEGANCE, 1997 r., 102 tys. km, 1800 ccm, benz., 16V, 115 KM, perłowy met., welurowa tap., właśc. niepalący, el. lusterka, dach i szyby, RO, c. zamek, immobilizer, ABS, podgrzewane fotele i lusterka, klimat., 2 airbagi, wspom. kierownicy, halogeny, alufelgi, lakierowane zderzaki i lusterka - 9.000 zł. Wrocław, tel. 0505/86-16-90

OPEL ASTRA F KOMBI, 1997 r., 92 tys. km, 1600 ccm, 16V, czerwony, 2 airbagi, wspom. kierownicy, klimat., ABS, el. szyby i lust., RO, roleta, c. zamek, halogeny, sprowadzony, po opłatach, gotowy do rej., zadbany, stan idealny - 7 500 zł. Wrocław, tel. 071/346-27-24, 0601/74-83-50

OPEL ASTRA KOMBI, 1997 r., 180 tys. km, 1600 ccm, benz., złoty met., w kraju od tygodnia, 2 airbagi, klimat., wspom. kierownicy, ABS, roleta bag., c. zamek, hak, stan bdb - 3.850 zł lub zam. na tańszy. Jawor, tel. 0728/25-63-06

OPEL ASTRA, 1997 r., 158 tys. km, 1600 ccm, wtrysk, wiśniowy met., 3-drzw., ABS, klimat., wspom., c. zamek, radio - 2.900 zł + opłaty. Legnica, tel. 0605/13-16-60

OPEL ASTRA hatchback, 1997 r., 1600 ccm, Ecotec, zielony met., stan bdb, bez wypadku, oryg. lakier, airbag, wspom. kierownicy, RO, immob. - 8.400 zł. Paczków, powiat nyski, tel. 0793/29-31-46

OPEL ASTRA KOMBI, 1997 r., 160 tys. km, 1600 ccm, wiśniowy met., ABS, klimat., na zach. tablicach - 6.200 zł. Bolków, powiat jaworski, tel. 0602/53-84-55

OPEL ASTRA KOMBI, 1997 r., 1700 ccm, turbo D, ważne przegląd i OC - 7.500 zł. Jarocin, tel. 0791/74-53-05

OPEL ASTRA, 1997 r., 138 tys. km, 1400 ccm, benz., inst. gaz., złoty met., oryg. lakier 3-drzwiowy, w kraju od 3 lat, wspom. kierownicy, el. lusterka i szyby, zderzaki w kol. nadwozia, ważne przegląd i OC, stan bdb - 7.700 zł. Wałbrzych, tel. 074/848-31-59, 0605/73-93-63

OPEL ASTRA I, 1997 r., 1700 ccm, TDI, sprow., do opłacenia, 5-drzwiowy - 10.500 zł. Wrocław, tel. 0788/64-25-18

OPEL ASTRA I, 1997/98 r., 1700 ccm, TDI, 5-drzwiowy, 5-bieg., welurowa tap., wspom., c. zamek, szyberdach, nowe opony, ekonomiczny, zadbany, zarejestr., bez wypadku - 7 400 zł. Wrocław, tel. 0666/70-76-06

OPEL ASTRA KOMBI, 1998 r., 178 tys. km, 2000 ccm, DTI, czarny met., I właśc., wspom. kierownicy, 4 airbagi, c. zamek, nowe opony, radio, roleta - 15.000 zł lub zamienię na tańszy. Jastrzębie Zdrój, tel. 032/474-04-80, 0604/22-42-88

OPEL ASTRA II, 1998 r., 98 tys. km, 1600 ccm, czerwony, 3-drzw., bez wypadku, ABS, 4 airbagi, wspom. kierownicy, RO, kpl. dokumentacja, zadbany - 10.400 zł + opłaty. Kłodzko, tel. 0505/18-53-71

OPEL ASTRA, 1998 r., 1400 ccm, benz., inst. gaz., ABS, wspom. kierownicy, stan bdb - 7.000 zł. Łukowice Brzeskie, tel. 0604/29-12-62

☎ OPEL ASTRA II KOMBI, 1998 r., 1600 ccm, benz., inst. gaz., grafitowy met., zarejestr., ABS, c. zamek, wspom. kierownicy, RO + mp3, 2 airbagi, hak - 10.750 zł. Oleśnica, tel. 0601/41-23-29, 071/793-35-09 YG9AAF9M

OPEL ASTRA KOMBI, 1998 r., 198 tys. km, 1700 ccm, turbo D, pomarańczowy, oryg. przebieg, bez korozji, I właśc., ciemne wnętrze, ks. serwisowa, świeżo sprowadzony na kołach, RO, ABS - 5.700 zł. Wrocław, tel. 0697/26-11-50

OPEL ASTRA SEDAN, 1998 r., 1400 ccm, benz., zielony (butelkowy) met., c. zamek + alarm, 2 kluczyki, RM z CD, dziel. tylna kanapa, hak, bez wypadku, zarejestr., stan bdb - 6.900 zł. Złotoryja, tel. 0517/50-18-70, 0696/72-10-11

OPEL ASTRA KOMBI, 1998 r., 1600 ccm, grafitowy metalik, karta pojazdu, zarejestrowany, bez wypadku, I właściciel, wspomaganie, 2 airbagi, klimatyzacja, centralny zamek + pilot, ABS, RM, welurowa tapicerka, roleta bagażnika, el. reg. lusterka, relingi dachowe, nowe opony zimowe, stan bdb - 8.400 zł lub zamienię. Złoty Stok, powiat ząbkowicki, tel. 0600/94-24-15

OPEL ASTRA II hatchback ELEGANCE, 1998 r., 168 tys. km, 1600 ccm, 16V, srebrny, 5-drzwiowy, klimat., 4 el. szyby, 4 airbagi, wspom. kierownicy, welurowa tap., el. lusterka, RO, el. szyberdach, sprow., po wszystkich opłatach, gotowy do rej. - 15.900 zł. Dobroszyce, powiat oleśnicki, tel. 0506/80-15-39

OPEL ASTRA, 1998 r. 150 tys. km, 1400 ccm, benz., inst. gaz., wiśniowy met., wspom. kierownicy, c. zamek + pilot, airbag, alarm, szyberdach - 7.700 zł. Zielona Góra, tel. 0664/09-16-42

OPEL ASTRA SEDAN, 1998 r., 1400 ccm, benz., bordowy met., I właśc., stan bdb - 6.400 zł. Głogów, tel. 0509/56-07-37

OPEL ASTRA hatchback, 1998 r., 1800 ccm, benz., srebrny met., 4 airbagi, szyberdach, halogeny, pełne wyposaż. elektr., ABS, RO, immob., serwisowany, stan idealny - 14.500 zł. Wołczyn, tel. 077/414-52-80, 0663/45-13-97

OPEL ASTRA hatchback, 1998 r., 110 tys. km, 1800 ccm, 16V, benz., koralowy, 5-drzwiowy, sprow. z Niemiec, opłacony, zadbany, bez uszkodzeń, el. szyby, el. lusterka, c. zamek, alufelgi, I właśc. - 5.200 zł - do negocjacji. Wrocław, tel. 0602/17-31-23, 0606/23-17-61

OPEL ASTRA SEDAN, 1998/99 r., 1600 ccm, benz., inst. gaz., czerwony, airbag, blokada skrzyni bieg., zderzaki i lust. w kol. nadwozia, stan bdb - 8.300 zł. Bierutów, powiat oleśnicki, tel. 0609/48-26-74

OPEL ASTRA II hatchback, 1998/99 r., 182 tys. km, 1700 ccm, TDI, czerwony, ABS, wspom. kierownicy, 4 airbagi, 3-drzwiowy, el. lusterka, RO, ekonomiczny, zadbany, czysty, sprow. - 11 400 zł + opłaty. Legnica, tel. 0607/39-07-92, 0501/35-80-86

OPEL ASTRA II, 1998/99 r., 105 tys. km, 1600 ccm, 16V, srebrny met., klimat., 4 airbagi, wspom. kierownicy, el. lusterka, ABS, c. zamek + pilot, 2 kluczyki, sprowadzony, zarejestr. - 15.900 zł. Rawicz, tel. 0662/76-51-23

OPEL ASTRA hatchback, 1998/99 r., 180 tys. km, 2000 ccm, diesel, czerwony, 5-drzwiowy, ksenony, skórzana tap., automatic, 4 airbagi, el. szyby, c. zamek, wspom. kierownicy, podgrz. fotele, alufelgi 16", klimat., ważne przegląd i OC - 15.500 zł. Byczyna, powiat kluczborski, tel. 0512/38-59-99

OPEL ASTRA, 1998/99 r., 157 tys. km, 1600 ccm, benz., czerwony, bez wypadku, 5-drzwiowy, c. zamek, ABS, 2 airbagi, wspom. kierownicy, RO - 12.900 zł + opłaty. Syców, tel. 062/785-29-14, 0607/30-88-08

OPEL ASTRA II KOMBI, 1999 r., 130 tys. km, 1200 ccm, 16V, atramentowy met., klimat., ABS, wspom. kierownicy, c. zamek, alarm, 4 airbagi, RM, el. lusterka, bez wypadku, relingi dach. - 12.800 zł. Kamienica, powiat nyski, tel. 0606/28-31-54

OPEL ASTRA, 1999 r., 74 tys. km, 1600 ccm, benzyna, czerwony, ABS, alum. felgi, c. zamek, el. otw. szyby, klimatyzacja, pełna dokument., pod. pow., serwisowany, sprowadzony, właściciel niepalący, wspom. kier., zarejestr., 5-drzwiowy, 4 airbagi, wszystkie el. dodatki - 15.800 zł. Kłodzko, tel. 0605/74-22-01 II9EEK94

OPEL ASTRA II hatchback, 1999 r., 156 tys. km, 2000 ccm, DTL, 16V, niebieski, 5-drzwiowy, klimatyzacja, ABS, 4 airbagi, RM, immobilizer, centralny zamek, el. reg. lusterka, wspomaganie, I właściciel, bez wypadku, stan techniczny bardzo dobry - 13.700 zł. Krosnowice, powiat kłodzki, tel. 0665/18-93-24

OPEL ASTRA II KOMBI, 1999 r., 104 tys. km, 1600 ccm, 16V, 101 KM, grafitowy met., sprow. z Niemiec, zarejestr., bez wypadku, klimat., el. szyby (domykanie), el. lusterka, ABS, ESP, airbagi, relingi, roleta, dzielona kanapa, komplet kluczyków, po wymianie rozrządu, stan idealny - 13.900 zł. Namysłów, tel. 0510/82-70-10

OPEL ASTRA II, 1999 r., 140 tys. km, 2000 ccm, TDI, czerwony, 4 airbagi, ABS, RO, wspom. kierownicy, c. zamek - 12.500 zł + opłaty. Nowa Ruda, powiat kłodzki, tel. 074/872-60-79

OPEL ASTRA II KOMBI, 1999 r., 138 tys. km, 1600 ccm, wtrysk, czerwony, 4 airbagi, ABS, el. szyby, wspom. kierownicy, c. zamek, relingi, roleta, zadbany, kpl. dokumentacja - 11 900 zł. Poniec, powiat gostyński, tel. 0601/77-37-17, 065/573-18-45

FOTO OPEL ASTRA hatchback, 1999 r., 209 tys. km, 1400 ccm, benz., inst. gaz., zielony, 5-drzw., bez wypadku, kierowca niepalący, kupiony w kraju, zarejestr., alarm z pilotem, c. zamek z pilotem, 2 pod. pow., RO Blaupunkt, tap. welurowa, wspom. kier. - 13.900 zł. Poznań, tel. 0601/85-58-46 II9CHP73

OPEL ASTRA, 1999 r., 127 tys. km, 1600 ccm, 16V, wtrysk, czerwony, bez wypadku, klimat., 4 airbagi, el. szyby, alufelgi, wspom. kierownicy, c. zamek, ks. serwisowa, kpl. dokumentacja, zadbany - 11 900 zł. Rawicz, tel. 0601/77-37-17, 065/573-18-45

OPEL ASTRA KOMBI, 1999 r., 150 tys. km, 1600 ccm, granatowy met., klimat., el. szyby, el. lusterka, ABS, 4 airbagi, wspom. kierownicy, relingi dach., roleta, c. zamek, stan bdb, sprow. - 11.300 zł + opłaty. Jawor, tel. 0603/57-33-87

OPEL ASTRA II hatchback, 1999 r., 192 tys. km, 1700 ccm, TD, biały, 3-drzw., kierowca niepalący, sprowadzony, zarejestr., ABS, alufelgi, c. zamek, immobilizer, nowy rozrząd, el. szyby, 2 airbagi, klimat., zadbany, bez wypadku - 14.500 zł. Jelenia Góra, tel. 0600/28-67-72

OPEL ASTRA II KOMBI, 1999 r., 135 tys. km, 1800 ccm, 16V, grafitowy metalik, wspom. kierownicy, klimat., 4 pod. pow., 4 el. szyby, alufelgi, tempomat, ABS, ESP, skórzana tap., bogate wyposaż. - 17.400 zł. Wschowa, tel. 0691/64-20-24

OPEL ASTRA II, 1999 r., 1600 ccm, Ecotec, czerwony, 4 airbagi, kubełk. fotele, c. zamek, el. szyby - 13.500 zł + opłaty. Kłodzko, tel. 0785/95-21-94

OPEL ASTRA KOMBI, 1999 r., 161 tys. km, 1700 ccm, TDI, czerwony, ABS, 4 airbagi, klimat., el. szyby, el. lusterka, alufelgi, relingi dach., bez wypadku, c. zamek, I właśc., w kraju od 3 lat - 13.500 zł. Syców, powiat oleśnicki, tel. 0600/53-72-91

OPEL ASTRA II, 1999/00 r., 147 tys. km, 2000 ccm, diesel, srebrny, wspom. kierownicy, 4 airbagi, klimat., el. szyby, el. lusterka, immob., c. zamek + pilot, obrotomierz, RO, el. reg. reflektory, zadbany, bez wypadku, ekonomiczny, ks. serwisowa - 14.900 zł + opłaty 1.500 zł. Kłodzko, tel. 0601/56-53-33

OPEL ASTRA II KOMBI, 1999/00 r., 160 tys. km, 2000 ccm, TDI, srebrny met., I właśc. w kraju, ABS, c. zamek, wspom. kierownicy, klimat., 2 airbagi, zderzaki i lust. w kol. nadwozia, bez wypadku, ro, odpinany hak, zarejestr., stan bdb - 16.700 zł. Kłodzko, tel. 074/868-45-51, 0603/74-62-58

OPEL ASTRA II SEDAN, 1999/00 r., 1950 ccm, TDI, wiśniowy met., świeżo sprow., bez wypadku, klimat., ABS, 4 airbagi, alufelgi 15", c. zamek, komputer, zderzaki w kolorze nadwozia, welurowa tap., wspom. kierownicy, garażowany, RO, zadbany, stan techn. bdb, atrakc. wygląd - 16.550 zł. Złoty Stok, powiat ząbkowicki, tel. 0606/75-38-29

OPEL ASTRA II, 1999/00 r., 158 tys. km, 1700 ccm, DTI, zielony (butelkowy) met., bez wypadku, w kraju od 2 dni, klimat., 5-drzwiowy, ABS, RO, wspom. kierownicy, c. zamek, stan idealny - 14.900 zł. Kłodzko, tel. 0669/45-81-20

OPEL ASTRA, 1999/00 r., 1600 ccm, benz., inst. gaz., srebrny, ABS, 4 airbagi, klimat., 5-drzwiowy, ks. serwisowa - 17.500 zł. Świdnica, tel. 0693/79-83-52

OPEL ASTRA, 1999/00 r., 1400 ccm, benz., inst. gaz., srebrny met., 2 airbagi, el. reg. reflektory, nowy akumulator (gwaran.), opony zimowe, wymien. rozrząd, pompa wody, klocki ham., paski, filtry i oleje - 8.500 zł. Złotoryja, tel. 0667/44-63-71

OPEL ASTRA II ELEGANCE, 1999/00 r., 155 tys. km, 1700 ccm, TD, srebrny metalik, ABS, 2 airbagi, 2 podgrzewane lusterka, el. szyby i reg. lusterka, centralny zamek, kierownica wielofunkcyjna, klimatyzacja, 6 głośników, radio + CD, dzielona tylna kanapa, felgi aluminiowe, halogeny przeciwmgielne - 14 400 zł. Złoty Stok, powiat ząbkowicki, tel. 0665/44-05-51

OPEL ASTRA II KOMBI, 2000 r., 136 tys. km, 2000 ccm, DTL, srebrny met., zarejestr. w kraju, klimat., ABS, el. szyby, el. lusterka, relingi, roleta, alufelgi, wspom. kierownicy, RO z CD (fabryczne) - 15.500 zł. Bierutów, powiat oleśnicki, tel. 0607/04-21-31

FOTO OPEL ASTRA II, 2000 r., 145 tys. km, 1700 ccm, diesel, srebrny metalik, bez wypadku, garażowany, stan bdb, ABS, immob., c. zamek, el. szyby, el. lusterka, klimat., 2 airbag, RO+CD, welurowa tap., wspom. - 17.900 zł. Kamienna Góra, tel. 0604/40-47-11, 0601/85-15-55 www.leks-car.autogielda.pl K79229089

OPEL ASTRA II, 2000 r., 150 tys. km, 2000 ccm, dTi, platynowy met., bez wypadku, 2 dni w kraju, klimat., 5-drzwiowy, ABS, RO z CD, wspom. kierownicy, c. zamek, stan idealny, serwis. - 12.300 zł. Kłodzko, tel. 0669/45-61-20

FOTO OPEL ASTRA II, 2000 r., 2000 ccm, 16V, Ecotec, czarny metalik, ABS, c. zamek, el. otw. szyby, el. reg. lusterka, klimatyzacja, wspom. kier., airbag - 13.500 zł. Leszno, tel. 0500/89-61-11 www.peterleszno.autogielda.pl K79228169

FOTO OPEL ASTRA KOMBI, 2000 r., 2000 ccm, DTL, zielony met., 5-drzw., bez wypadku, garażowany, kierowca niepalący, kpl. dokumentacja, I właściciel, serwisowany, sprowadzony, ABS, alarm, c. zamek, el. reg. lusterka, ESP, immobilizer, klimatyzacja, pod. pow., reg. kierownica, RO z CD i zmieniacz, szyberdach - 14 200 zł do uzgodnienia, możliwe raty. Paczków, powiat nyski, tel. 0724/13-10-31 II9E3NTE

OPEL ASTRA KOMBI, 2000 r., 200 tys. km, 2000 ccm, diesel, granatowy, sprowadzony, ABS, klimatyzacja, el. otw. szyby, el. reg. lusterka, 2 pod. pow., wspom. kier. - 10.500 zł + opłaty. Siechnice, powiat wrocławski, tel. 0608/12-06-00

FOTO OPEL ASTRA KOMBI, 2000 r., 192 tys. km, 1700 ccm, dTi, czarny metalik, sprowadzony z Włoch, po opłatach celno-skarbowych, stan techniczny i wizualny dobry, ABS, immobilizer, wspom. kier., 2 airbagi, c. zamek, klimatyzacja, el. szyby, RO, www.italcar.com.pl - 15.900 zł. Wrocław, tel. 0660/18-40-35, 071/793-88-13 www.italcar.autogielda.pl K79222839

OPEL ASTRA KOMBI, 2000 r., 147 tys. km, 1400 ccm, benz., granatowy met., 5-drzw., zarejestr. w Polsce, kpl. dokumentacja, karta pojazdu, wspom., 5-drzwiowy, 5-bieg., ABS, roleta bag., bez wypadku, stan bdb - 9.500 zł lub zamienię na busa. Wrocław, tel. 071/345-77-02, 0601/30-68-19

FOTO OPEL ASTRA KOMBI, 2000 r., 140 tys. km, 1700 ccm, TDI, srebrny metalik, immob., wspom. kierownicy, airbag, welurowa tap., lakierowane zderzaki i lusterka, relingi dach., 5-drzwiowy, roleta bag., garażowany, kupiony w salonie, właśc. niepalący, stan bdb, atermiczne szyby, alarm, faktura VAT - 16.400 zł brutto, możliwe raty. Ząbkowice Śląskie, tel. 0506/18-32-52, 074/810-03-02 www.kalmar.autogielda.pl K79227909

OPEL ASTRA II hatchback, 2000 r., 150 tys. km, 1700 ccm, turbo D, biały, el. szyby, 2 airbagi, alarm, c. zamek, wspom. kierownicy, ciemne szyby, alufelgi, ksenony, w kraju od roku, stan bdb - 17.200 zł. Złotoryja, tel. 0500/03-54-95

OPEL ASTRA KOMBI, 2000 r., 158 tys. km, 1700 ccm, TDI, czarny met., zarejestr., 4 airbagi, wspom. kierownicy, ABS, c. zamek, el. szyby, RO, alufelgi, roleta, hak, relingi dach., stan idealny - 18 800 zł. Nysa, tel. 077/420-50-81, 0513/09-70-51

OPEL ASTRA II, 2000 r., 111 tys. km, 1600 ccm, benz., el. szyby i lust., ks. serwisowa, udokum. przebieg, I właśc., 4 airbagi, klimat., el. szyby i lust., welurowa tap., I właśc., serwisowany, alufelgi, nowe opony - 14.900 zł lub zamienię. Chojnów, powiat legnicki, tel. 0604/81-79-99

OPEL ASTRA KOMBI, 2000 r., 1700 ccm, diesel, klimat - 12.000 zł. Kluczbork, tel. 0602/55-63-17

OPEL ASTRA KOMBI, 2000 r., 1400 ccm, czerwony, inst. gaz. z sekwencyjnym wtryskiem, wspom. kierownicy, ABS, 2 airbagi, welurowa tap., roleta bag., relingi dach., c. zamek, alarm + pilot, immob., ważne przegląd i OC - 8.500 zł lub zamienię. Rawicz, tel. 0501/65-30-79

OPEL ASTRA KOMBI EDITION, 2000/01 r., 170 tys. km, 1700 ccm, DTI, srebrny met., klimat., 4 airbagi, el. szyby, el. lusterka, ABS, c. zamek, RO ze ster. przy kier. + telefon, sprowadzony - 13.900 zł. Jawor, tel. 0601/89-05-26

OPEL ASTRA II SPORT COUPE, 2000/01 r., 160 tys. km, 1600 ccm, benz., srebrny met., 4 airbagi, klimat., ABS, wspom., białe zegary, kubełk. fotele, RO ze ster. przy kierownicy, stan idealny, bez wypadku, alufelgi, ks serwisowa - 17.500 zł. Oława, tel. 0601/41-79-44

OPEL ASTRA II, 2000/01 r., 82 tys. km, 1700 ccm, turbo D (Isuzu), srebrny met., ks. serwisowa, c. zamek, el. lusterka, el. szyby, alufelgi, 4 airbagi, klimat. - 14.900 zł. Rawicz, tel. 0661/27-55-87

OPEL ASTRA II KOMBI, 2001 r., 187 tys. km, 1600 ccm, benz., grafitowy met., bogate wyposażenie, klimat., garażowany, I właśc. w kraju, 2 airbagi, RO z CD ster. przy kierownicy, 2 el. szyby, relingi dach. - 16 500 zł. Bystrzyca Kłodzka, tel. 0602/53-17-44

OPEL ASTRA II, 2001 r., 118 tys. km, 1400 ccm, 16V, wspom. kierownicy, ABS, c. zamek, el. szyby, 4 airbagi, tempomat, immob., stan bdb, zarejestr., 5-drzwiowy - 15.000 zł. Kobylin, powiat krotoszyński, tel. 0606/78-40-86

OPEL ASTRA KOMBI, 2001 r., 156 tys. km, 1700 ccm, DTI, czarny met., el. szyby, c. zamek, wspom. kierownicy, klimat., alufelgi, sprowadzony, stan bdb - 11.900 zł + opłaty. Legnica, tel. 0691/84-61-10

FOTO OPEL ASTRA II HATCHBACK, 2001 r., 52 tys. km, 1600 ccm, benz., srebrny, 3-drzw., bez wypadku, kierowca niepalący, kpl. dokumentacja, I właściciel w kraju, serwisowany, sprowadzony, zarejestr., ABS, alum. felgi, aut. skrzynia bieg., c. zamek z pilotem, el. otw. szyby, el. reg. lusterka, immobilizer, klimatyzacja, pod. pow. - 16.500 zł do negocjacji. Świebodzice, powiat świdnicki, tel. 0602/72-30-04 II9E74T

OPEL ASTRA III, 2004 r., 100 tys. km, 1700 ccm, CDTi, srebrny met., 8 airbagów, klimatronic, el. szyby, el. lusterka, alufelgi 16", drewn. wykończenia, sensor deszczu i zmierzchu, komputer, RO z MP3, tempomat - 29.800 zł + opłaty. Gromadka, powiat bolesławiecki, tel. 0607/38-48-11

OPEL ASTRA III KOMBI, 2004 r., 115 tys. km, 1700 ccm, diesel, błękitny met., nawigacja, ksenony, klimatronic, 10 airbagów, komputer, ciemne szyby, 2 kpl. kół (letn. i zim.), el. szyby, el. lusterka, parktronic, tempomat, zadbany, stan bdb - 33.500 zł + opłaty. Łagiewniki, powiat dzierżoniowski, tel. 0793/66-34-47

OPEL ASTRA, 2004/05 r., 50 tys. km, 1600 ccm, 16V, srebrny metalik, 5-drzw., bez wypadku, garażowany, kierowca niepalący, pełna dokument., serwisowany, sprowadzony, zarejestr., ABS, alarm, c. zamek, el. otw. szyby (4), el. reg. lusterka, ESP, immobilizer, klimatyzacja autom., komputer pokł., 8 pod. pow., reg. kierownica - 33.000 zł do uzgodnienia. Kłodzko, tel. 0605/74-22-01, 0605/74-22-02 II9EEK9A

OPEL ASTRA II KOMBI, 2005 r., 95 tys. km, 1600 ccm, 16V, granatowy, bogata wersja, I właściciel, kupiony w salonie - 22.400 zł. Oława, tel. 0501/49-68-48

OPEL ASTRA KOMBI, 2005 r., 119 tys. km, 1700 ccm, diesel, 80 KM, granatowy, ABS, klimatyzacja, c. zamek, alarm, airbag, radio + CD, wspomaganie, immobilizer, światła przeciwmgielne, I właściciel, kupiony w salonie, bez wypadku, garażowany, zarejestrowany w Polsce - 18.999 zł. Wrocław, tel. 071/399-16-53, 0791/77-71-92, 0792/00-41-94

OPEL ASTRA III KOMBI, 2005 r., 38 tys. km, 1700 ccm, CDTi, jasnopopielaty, klimatronic, ABS, ESP, 8 airbagów, RO ster. przy kierownicy - 35.500 zł lub zam. na tańszy, może być uszkodzony. Opole, tel. 0501/40-73-64

OPEL ASTRA, 2005/06 r., 96 tys. km, 1700 ccm, CDTi, metalik, wspom. kier., c. zamek, ABS, ESP, klimatronic, nawigacja, telefon, el. otw. szyby, el. reg. lusterka, 10 pod. pow., tempomat, kpl. kluczyków, ks. serwisowa, stan jak nowy - 29.800 zł lub zamienię na tańszy. Kłodzko, tel. 0665/21-32-64

FOTO OPEL ASTRA KOMBI, 2006 r., 90 tys. km, 1300 ccm, TDCi, srebrny metalik, ABS, c. zamek, immobilizer, komputer pokł., wspom. kier., alarm, dzielone siedzenia, el. lusterka, el. szyby, klimatronic, 8 poduszek pow., RO z CD - 33.900 zł możliwość zamiany na tańszy. Rydzyna, powiat leszczyński, tel. 0601/83-98-74, 0511/33-11-88 www.autowega.autogielda.pl K79225289

KUPIĘ KAŻDE AUTO 0-601 831 995 e-mail: ford1@interia.eu OR082501
BOLESŁAWIEC, WAŁBRZYCH, ZGORZELEC, LUBAŃ, ZŁOTORYJA

OPEL ASTRA II KOMBI, 2001 r., 93 tys. km, 1600 ccm, wtrysk, granatowy, wspom., ABS, c. zamek + pilot, Webasto, 4 airbagi, bez wypadku, udokum. przebieg - 15.000 zł. Wrocław, tel. 0604/67-92-99

OPEL ASTRA II ELEGANCE KOMBI, 2001 r., 158 tys. km, 1700 ccm, TDI, czarny met., klimat., komputer, w kraju od 2 dni, felgi aluminiowe 15", roleta bagażnika, relingi dachowe, czarna welurowa tapicerka, ABS, RO, hak, 4 el. szyby i reg. lusterka, klimatyzowany schowek, kpl. kluczyków, alarm, centralny zamek, 4 airbagi, stan bdb - 13.900 zł. Złoty Stok, powiat ząbkowicki, tel. 0698/35-74-74

OPEL ASTRA II KOMBI, 2001 r., 2000 ccm, DTI, 101 KM, morski met., ABS, TC, wspom. kierownicy, c. zamek, RO ster. przy kierownicy, alufelgi, el. lusterka, el. szyby, klimat., relingi dach., roleta bag., 4 airbagi - 13.800 zł + opłaty. Jawor, tel. 0601/20-58-99, 0695/18-34-95

OPEL ASTRA II, 2001 r., 163 tys. km, 2000 ccm, DTL, 16V, 102 KM, srebrny met., klimat., el. szyby, el. lusterka, ABS, wspom. kierownicy, 4 airbagi, immob., RO z CD, ks. serwisowa, stan techn. idealny - 17.900 zł + opłaty. Kamienna Góra, tel. 0663/30-18-40

OPEL ASTRA KOMBI, 2001 r., 140 tys. km, srebrny met., el. szyby, 4 airbagi, atrakc. wygląd - 14.700 zł + opłaty. Pieńsk, tel. 0600/95-32-89

FOTO OPEL ASTRA KOMBI, 2002 r., 1700 ccm, dTi, srebrny metalik, c. zamek, garażowany, immobilizer, kierowca niepalący, 1 pod. pow., tap. welurowa, wspom. kier., 5-drzwiowy, lakierowane zderzaki i lusterka, stan bdb, kupiony w salonie, serwisowany - 13.900 zł, możliwe raty. Ząbkowice Śląskie, tel. 0506/18-32-52, 074/810-03-02 www.kalmar.autogielda.pl K79228089

OPEL ASTRA KOMBI, 2002/03 r., 1600 ccm, benz., inst. gaz., srebrny, wszystkie elektr. dodatki, klimat., alufelgi, nowe opony, kpl. kół zim., inst. gaz. z sekwencyjnym wtryskiem, RO z CD, stan bdb - 18.600 zł. Jelcz-Laskowice, powiat oławski, tel. 0606/32-11-39

FOTO OPEL ASTRA II ELEGANCE KOMBI, 2002/03 r., 105 tys. km, 1700 ccm, dTi, czarny metalik, ABS, alarm, ESP, klimatronic, stan idealny, bez wypadku, oryginalny lakier, I właściciel, serwisowany, welurowa tap., drewniane dodatki, wielofunkcyjna kierownica, RM z CD, el. 4 szyby i lusterka, 4 airbagi, alufelgi, relingi dach., roleta bag. - 18.900 zł, możliwe raty lub zamienię. Otmuchów, powiat nyski, tel. 0694/62-08-79, 0694/61-95-05 K79224509

OPEL ASTRA ENJOY KOMBI, 2003 r., 123 tys. km, 2000 ccm, DTi, granatowy met., 4 airbagi, ABS, ESP, klimat., pełne wyposaż. elektr., RO z CD, wielofunkcyjna kierownica, bez wypadku, alufelgi, kpl. kół zim., sprowadzony, stan bdb - 20 800 zł. Legnica, tel. 0604/78-92-73

OPEL ASTRA hatchback, 2003 r., 120 tys. km, 1600 ccm, benz., srebrny met., 5-drzw., do sprow., ABS, klimatronic, el. szyby, el. lusterka, 4 airbagi, c. zamek + pilot, komputer pokładowy, zdjęcia prześlę na e-mail - 3.500 EUR. Wrocław, tel. 0501/36-31-37, 071/322-35-82

OPEL ASTRA II, 2003 r., 59 tys. km, 1700 ccm, TDI, kolor „kameleon", sprow. w całości, 5-drzwiowy, klimat., wszystkie elektr. dodatki, alufelgi, kpl. kół zim., ABS, wspom. kierownicy, immob., 4 airbagi, garażowany, stan bdb - 25.800 zł. Leszno, tel. 0691/56-07-64

OPEL ASTRA II COMFORT HATCHBACK, 2003 r., 1700 ccm, CDTi, szary met., 8 airbagów, ABS, wspom. kierownicy, c. zamek, el. szyby, immob., RO z CD, ważne przegląd i OC, 4-drzwiowy - 20 000 zł. Stronie Śląskie, powiat kłodzki, tel. 0697/72-12-96

OPEL ASTRA II KOMBI, 2003/04 r., 133 tys. km, 1700 ccm, TDI, srebrny met., klimat., el. szyby, ABS, c. zamek, alufelgi, relingi dach., roleta bag., RO, stan idealny, sprowadzony, I właściciel - 19.800 zł. Sobótka, powiat wrocławski, tel. 0660/42-35-50

OPEL ASTRA II, 2003/04 r., 140 tys. km, 1700 ccm, turbo D, granatowy met., alufelgi, pełne wyposaż. elektr., z salonu, serwisowany, stan idealny - 24.000 zł. Oława, tel. 0665/01-88-00

OPEL ASTRA II, 2004 r., 100 tys. km, 1700 ccm, CDTi, srebrny met., bez wypadku, ABS, klimat., 4 airbagi, el. szyby, el. lusterka, ESP, halogeny, wspom. kierownicy, ks. serwisowa, I właśc., RO ster. przy kier. - 23.900 zł. Bolesławiec, tel. 0602/49-57-11, 0691/89-54-68

FOTO OPEL ASTRA II KOMBI, 2004 r., 142 tys. km, 1600 ccm, 16V, złoty metalik, I rejestracja w 2005 r., 100 KM, c. zamek, immob., ABS, wspom. kierownicy, el. szyby, el. lusterka, 2 airbagi, klimat., halogeny, relingi dach., oryg. RO z CD, zestaw głośnomówiący, bez wypadku, garażowany, kupiony w salonie, I właściciel, serwisowany - 24.900 zł. Wałbrzych, tel. 074/842-55-50, 0607/15-20-09 www.vegacar.autogielda.pl K79228359

OPEL ASTRA EXCLUSIVE KOMBI, 2007 r., 41 tys. km, 1900 ccm, CDTi, 120 KM, srebrny met., klimatronic, nawigacja, ksenony, skórzana tap., panoramiczny dach, el. szyby, el. lusterka, c. zamek, ABS, ESP, alufelgi, niespotykana wersja, pełna faktura VAT - 49.000 zł. Wrocław, tel. 0604/67-92-99

OPEL CALIBRA, 1991 r., 2000 ccm, benzyna, inst. gaz., czerwony, wspom. kier., ABS, alum. felgi, el. reg. lusterka, reflektory i szyberdach, bez korozji, nowe opony, ważne OC i przegląd, zadbany, stan bdb - 4.300 zł. Niedźwiednik, powiat ząbkowicki, tel. 0783/69-10-61 KG9AAEYH

OPEL CALIBRA, 1991 r., 220 tys. km, 2000 ccm, 115 KM, szary met., ABS, klimatyzacja, el. reg. lusterka, zadbany, nowa inst. gazowa na gwarancji, po wymianie pasków i płynów, stan bdb - 6.500 zł. Wrocław, tel. 0515/25-71-47

OPEL CALIBRA, 1991 r., 2000 ccm, benz., czerwony, alufelgi, ABS, szyberdach, stan db - 3.900 zł. Nowa Sól, tel. 0504/40-32-23

OPEL CALIBRA, 1992 r., 170 tys. km, 2000 ccm, benz., inst. gaz., czarny, ABS, c. zamek, alarm, szyberdach, RO, alufelgi, welurowa tap., el. lusterka, zadbany, ważne przegląd i OC, wspom. kierownicy - 5.500 zł lub zamienię. Rawicz, tel. 0501/65-30-79

OPEL CALIBRA, 1993 r., 2000 ccm, 16V, 150 KM, grafitowy, bogate wyposaż., po rem. silnika, sport zawieszenie, atrakc. wygląd - 6.600 zł. Nysa, tel. 0785/64-75-80

OPEL CORSA, 1991 r., benz., inst. gaz., c. zamek, alarm - 1.500 zł. Oleśnica, tel. 0781/81-81-28

OPEL CORSA, 1992 r., 1200 ccm, benz., bordowy met., stan bdb - 1.000 zł + opłaty. Siekierczyn, powiat lubański, tel. 0606/99-47-50

OPEL CORSA, 1992 r., 1000 ccm, benz., biały, 3-drzwiowy, 5-bieg., RO, garażowany, przegląd i OC do 11.2009 r. - 1.550 zł. Złotoryja, tel. 0600/48-24-23

OPEL CORSA B, 1993 r., 170 tys. km, 1500 ccm, turbo D (Isuzu), niebieski met., 3-drzwiowy, 5-bieg., RM, po wymianie rozrządu, pasków i oleju, nowy akumulator, stan techn. bdb - 5.100 zł. Brzeg, tel. 0784/24-34-45

OPEL CORSA HATCHBACK, 1993 r., 1195 ccm, benzyna, czarny, do małych poprawek lakierniczych, technicznie sprawna, cena + opłaty rejestracyjne - 2.200 zł. Winów koło Opola, tel. 0696/18-88-19, 077/457-24-53 K79228609

OPEL CORSA, 1993 r., 140 tys. km, 1500 ccm, diesel, biały, stan bdb - 4.800 zł + opłaty. Chojnów, powiat legnicki, tel. 0603/51-32-88

OPEL CORSA B, 1993 r., 126 tys. km, 1200 ccm, benzyna, fioletowy, zderzaki i lust. w kol. nadwozia, tylna kanapa, RO, bez korozji, bez wypadku - 2.250 zł + opłaty. 59-600 Lwówek Śląski, tel. 0505/73-60-06

OPEL CORSA B, 1993 r., 96 tys. km, 1200 ccm, benz., zielony met. - 3.100 zł + opłaty. Wieruszów, tel. 0692/79-90-56

OPEL CORSA B, 1993/94 r., 140 tys. km, 1200 ccm, benz., biały, 3-drzw., RO, Mul-T-Lock, 5-bieg., ważne OC i przegląd, ekonomiczny - 3.600 zł lub zam. na VW z silnikiem Diesla. Wrocław, tel. 0601/19-99-49

OPEL CORSA, 1994 r., 1500 ccm, diesel, niebieski, kpl. dokumentacja, wspom. kierownicy, 5-drzwiowy, c. zamek, karta pojazdu - 5.300 zł. Bolesławiec, tel. 0691/52-65-44

FOTO OPEL CORSA, 1994 r., 159 tys. km, 1400 ccm, 16V, granatowy metalik, I właściciel, immob., 2 airbagi, szyberdach - 6.900 zł. Kamienna Góra, tel. 0604/40-47-11, 0601/85-15-55 www.leks-car.autogielda.pl K79229199

OPEL CORSA B, 1994 r., 170 tys. km, 1500 ccm, diesel, niebieski met., wspom. kierownicy, kpl. kluczyków, atrakc. wygląd, stan idealny, bardzo ekonomiczny - 4.900 zł. Kłodzko, tel. 0601/71-98-12

OPEL CORSA B, 1994 r., 1200 ccm, wtrysk, czerwony, 5-drzw., wspom. kierownicy, RO, alufelgi, nowe opony zimowe, stan bdb - 5.200 zł. Kłodzko, tel. 0607/27-34-32

OPEL CORSA hatchback, 1994 r., 103 tys. km, 1200 ccm, wtrysk, biały, w kraju od 8 mies., I właśc., welurowa tap., 5-drzwiowy, oryg. RO, 4 głośniki, reg. fotel kier., el. reg. reflektory, nowy ukł. wydechowy, dziel. tylna kanapa, ekonomiczny, 5 l/100 km, zadbany, stan techn. bdb - 5.200 zł. Strzelin, tel. 0603/29-74-09

OPEL CORSA, 1994 r., 1500 ccm, diesel, czarny, poobijany - 3.800 zł. Wrocław, tel. 0665/45-63-56

OPEL CORSA hatchback, 1994 r., 150 tys. km, 1200 ccm, czarny metalik, 3-drzwiowy, airbag, centralny zamek, alarm + pilot, RO + CD, zarejestrowany w Polsce, stan bardzo dobry, szyberdach - 4 800 zł. Rawicz, tel. 0501/17-62-44

OPEL CORSA, 1994 r., 1200 ccm, benz., biały, 2 airbagi, do drobnych poprawek - 3.600 zł. Wałbrzych, tel. 0603/81-16-18

OPEL CORSA, 1994 r., 1200 ccm, benz., inst. gaz., turkusowy, po rem. kapitalnym, zadbany, w ciągłej eksploat. - 5.700 zł. Grodków, tel. 0501/44-66-91

OPEL CORSA, 1994 r., 120 tys. km, 1400 ccm, benzyna, turkusowy, 5-drzwiowy, airbag, garażowany, opony letnie, zadbany, stan bdb - 5.500 zł. 59-600 Lwówek Śląski, tel. 0697/99-58-88

OPEL CORSA, 1994 r., 1200 ccm, benz., 5-drzwiowy, sprowadzony - 2.800 zł. Ostrożnica, powiat kędzierz.-kozielski, tel. 0500/85-14-04

OPEL CORSA, 1994 r., 1200 ccm, benz., zielony met., szyberdach, RO z CD, stan bdb - 2.900 zł. Wąsosz, powiat górowski, tel. 0721/09-67-79

OPEL CORSA B, 1994 r., 1400 ccm, benz., granatowy met., 3-drzwiowy, szyberdach, spoiler, RO, stan techn. bdb, ważne przegląd i OC - 5.500 zł. Wrocław, tel. 0692/64-37-74

OPEL CORSA B, 1994/95 r., 146 tys. km, 1200 ccm, benz., sprow. z Niemiec, 5-drzwiowy, szyberdach, c. zamek, 2 airbagi, stan bdb - 6.500 zł do uzgodnienia lub zam. na VW Transportera T4. Tel. 0781/78-24-79

OPEL CORSA B, 1994/95 r., 1200 ccm, wtrysk, zielony, bez wypadku, sprow., zarejestr., karta pojazdu, I właśc., w kraju od 2 lat, 2 airbagi, szyberdach, el. reg. reflektory, RO, po wymianie rozrządu - 4.300 zł. Brzeg, tel. 0509/05-81-41

OPEL CORSA, 1994/95 r., 178 tys. km, 1500 ccm, TD, czarny, kpl. dokumentacja, I właśc. w kraju, zarejestr., opłacony, wspom. kierownicy, alarm, szyberdach, RO, airbag, obrotomierz, nowy akumulator, hak, obrotomierz kubełk. fotele, rozkł. tylna kanapa - 6.200 zł. Radwanice, tel. 0691/54-23-32

OPEL CORSA B, 1995 r., 1500 ccm, diesel, ciemnofioletowy met., 5-drzw., stan db, RO, szyberdach, c. zamek - 5.500 zł. Tel. 0607/27-34-32

OPEL CORSA B, 1995 r., wtrysk, zielony, bez wypadku, karta pojazdu, I właśc., w kraju od 2 lat, 2 airbagi, szyberdach, el. reg. reflektory, RO - 4.300 zł lub zamienię. Brzeg, tel. 0509/05-81-41

OPEL CORSA B, 1995 r., 103 tys. km, 1200 ccm, benz., czerwony, 3-drzwiowy, 5-bieg., RO, sprow., ekonomiczny, opłacony, stan idealny - 5.800 zł. Gryfów Śląski, tel. 075/781-12-09, 0600/43-68-45

OPEL CORSA B, 1995 r., 148 tys. km, 1200 ccm, benz., czarny, zarejestr., ubezpieczony, stan bdb, RO - 5.400 zł. Legnica, tel. 0605/85-50-52

FOTO OPEL CORSA, 1995 r., 161 tys. km, 1200 ccm, benz., niebieski met., kierowca niepalący, pełna dokument., 5 drzwiowa serwisowany, sprowadzony, c. zamek, el. otw. szyby, immobilizer, pod. pow., szyberdach, książka serwisowa, stan bardzo dobry - 4.600 zł + opłaty, do negocjacji, możl. transp. Mirsk, powiat lwówecki, tel. 0697/13-30-54, 0663/37-43-64 II9EEM39

OPEL CORSA, 1995 r., 165 tys. km, 1200 ccm, benz., czerwony, 2 airbagi, szyberdach, RO, po wymianie amortyzatorów, tarcz i klocków ham., układu wydechowego oleju, filtrów, OC do 08.2009 r., przegląd do 09.2009 r. - 5.600 zł. Wrocław, tel. 0505/89-66-62

OPEL CORSA B, 1995 r., 120 tys. km, 1200 ccm, benz., zielony, el. reg. reflektory, RO, 2 airbagi, 3-drzwiowy, 5-bieg., 2 kpl. kół (letn. na alufelgach 14" i zim.), garażowany, zadbany, dużo części po wymianie, używany przez kobietę, ważne przegląd i OC, stan bdb - 7.500 zł. Ząbkowice Śląskie, tel. 0695/96-66-95

OPEL CORSA B, 1995 r., 155 tys. km, 1200 ccm, benz., srebrny met., 3-drzwiowy, ważne OC i przegląd, po wymianie szczęk ham., alarm, zadbany, karta pojazdu - 4.700 zł. Lubań, tel. 075/646-61-94, 0516/24-08-70

OPEL CORSA, 1995 r., 1200 ccm, czerwony, wspom. kierownicy - 4.500 zł. Ząbkowice Śląskie, tel. 0884/14-43-22

OPEL CORSA, 1995 r., 1200 ccm, zarejestr. - 4.700 zł. Jarocin, tel. 0791/74-53-05

OPEL CORSA B, 1995 r., 150 tys. km, 1200 ccm, benz., fioletowy, 2 airbagi, 3-drzwiowy, przyciemniane tylne szyby, RO, zderzaki i lust. w kol. nadwozia, stan bdb - 4.200 zł + opłaty. Ścinawa, powiat lubiński, tel. 0668/31-43-44

OPEL CORSA, 1995 r., czarny, 2 airbagi, ważne przegląd i OC - 4.750 zł. Wrocław, tel. 0606/66-15-64

OPEL CORSA, 1995/96 r., 1200 ccm, benzyna, zielony, wspomaganie kier., 2 poduszki pow., fabr. RO, immobilizer, sprowadzony, zarejestrowany, karta pojazdu - 6.200 zł. Świdnica, tel. 074/853-58-14, 0600/94-87-81

OPEL CORSA B, 1995/96 r., 1200 ccm, benz., granatowy met., 3-drzwiowy, 2 airbagi, el. reg. reflektory, dziel. tylna kanapa, 2 kpl. kół (letn. i zim.) - 5 000 zł + opłaty 700 zł. Grodków, powiat brzeski, tel. 0606/80-71-12

OPEL CORSA B, 1996 r., 200 tys. km, 1700 ccm, diesel, granatowy met., 3-drzwiowy, 2 airbagi, obrotomierz, ekonomiczny, wspom. kierownicy, sprow., stan bdb - 5.600 zł. Gryfów Śląski, tel. 075/781-12-09, 0600/43-68-45

OPEL CORSA CITY, 1996 r., 178 tys. km, 1500 ccm, TDI, granatowy met., 4-drzwiowy, 2 airbagi, alum. felgi, szyberdach, zadbany, do opłacenia - 6.650 zł lub zam. na tańszy. Kłodzko, tel. 0507/11-18-12

OPEL CORSA B, 1996 r., 147 tys. km, 1200 ccm, benz., niebieski, 3-drzwiowy, 2 airbagi, RO z CD, sprow., stan bdb - 3 700 zł + opłaty ok. 1 200 zł. Lubin, tel. 0661/29-99-14

FOTO OPEL CORSA hatchback, 1996 r., 150 tys. km, 1400 ccm, benzyna, zielony metalik, ABS, bez wypadku, c. zamek, garażowany, kpl. dokumentacja, 1 pod. pow., RO z CD, serwisowany, szyberdach, tap. welurowa, wspom. kier., świeżo sprowadzony, zarejestrowany, 5-drzwiowy, lakierowane zderzaki i lusterka, stan idealny - 8 500 zł. Nowa Ruda, powiat kłodzki, tel. 0781/18-82-10, 0601/31-91-96 K79210909

OPEL CORSA ATLANTA, 1996 r., 154 tys. km, 1400 ccm, cytrynowy, 2-drzwiowy, oryginalny lakier, wspomaganie kier., 2 airbagi, klimatyzacja, radio, zegar, szyberdach, welurowa tap., listwy boczne, kołpaki, c. zamek, stan bdb - 6.200 zł. Starczówek, powiat ząbkowicki, tel. 0608/53-99-78

FOTO OPEL CORSA B, 1996 r., 160 tys. km, 1200 ccm, czarny, 3-drzw., bez wypadku, kierowca niepalący, kpl. dokument., I właściciel w kraju, zarejestr., c. zamek z pilotem, 2 pod. pow., RO CD, w dobrym stanie, eksploatowany przez kobietę, 4 zagłówki + komplet opon zimowych, podgrzew. tylna szyba, wszystko sprawne - 5 700 zł do negocjacji. Wrocław, tel. 0500/49-24-29, 071/789-00-01 po 20 II9CPJFF

FOTO OPEL CORSA B SWING, 1996 r., 141 tys. km, 1400 ccm, benz., biały, 3-drzw., bez wypadku, kierowca niepalący, kupiony w kraju, zarejestr., alarm z pilotem, c. zamek z pilotem, el. otw. szyby (2), poduszka pow., RO z CD, pierwsza rejestracja 01.1997 r., przegląd ważny do 06.2009 r., OC do 05.2009 r. - 6.400 zł do negocjacji. Wrocław, tel. 0698/67-12-18 II9A3HP3

OPEL CORSA B, 1996 r., 104 tys. km, 1200 ccm, benz., biały, radio, kpl. opon zimowych - 5.000 zł. Wrocław, tel. 0501/29-43-32

OPEL CORSA, 1996 r., 1200 ccm, benz., zielony met., 5-drzwiowy, zarejestr., ważne przegląd i OC, bez korozji, nie wymaga wkładu finans. - 6.300 zł. Kamienna Góra, tel. 0667/15-57-41, 0660/70-90-07, 0666/35-93-59

OPEL CORSA, 1996 r., 120 tys. km, czerwony, 5-drzwiowy, sprow. z Niemiec, stan bdb - 5 200 zł + opłaty. Lubań, tel. 0788/31-99-09

OPEL CORSA, 1996 r., 140 tys. km, 1400 ccm, benz., niebieski met., 3-drzwiowy, wspom. kierownicy, c. zamek - 4.800 zł. Ostrożnica, powiat kędzierz.-kozielski, tel. 0500/85-14-04

OPEL CORSA B, 1996/97 r., 178 tys. km, 1400 ccm, wtrysk, kat., kpl. dokumentacja, bez wypadku, ks. serwisowa, oryg. lakier, 5-bieg., 5-drzwiowy, obrotomierz, alarm + pilot, c. zamek, blokada skrzyni bieg., 4 zagłówki, zarejestr., opłacony, przegląd do 28.01.2010 r., ekonom., garażowany, zadbany, stan idealny - 5 800 zł. Głogów, tel. 0721/02-00-37

FOTO OPEL CORSA, 1996/97 r., 176 tys. km, 1200 ccm, wtrysk, czerwony, pierwsza rej. w 02.1997 r., 5-drzw., bez wypadku, garażowany, kpl. dokumentacja, serwisowany, immobilizer, 2 pod. pow., RO, szyberdach, sprowadzony, opłacony, gotowy do rejestr., stan bdb, nowe opony i ukł. wydechowy - 6.900 zł. Głubczyce, tel. 0509/93-91-63 II9CHNM7

OPEL CORSA B, 1996/97 r., 160 tys. km, 1200 ccm, benz., granatowy met., 3-drzwiowy, 2 airbagi, el. szyby, dziel. tylna kanapa, el. reg. reflektory, RO, w kraju od kilku dni, c. zamek - 4.800 zł + opłaty. Grodków, powiat brzeski, tel. 0606/80-71-12

OPEL CORSA B, 1996/97 r., 130 tys. km, 1400 ccm, benz., czerwony, oryg. lakier, I właśc. w kraju, 2 airbagi, RO, garażowany, ważne przegląd i OC - 4 900 zł. Wałbrzych, tel. 074/848-31-59, 0605/73-93-63

OPEL CORSA B, 1997 r., 1400 ccm, wtrysk, bordowy met., stan bdb, wspom. kierownicy, 2 airbagi, RO, el. szyby, szyberdach, c. zamek - 7.200 zł. Tel. 0607/27-34-32

OPEL CORSA SWING, 1997 r., 90 tys. km, 1200 ccm, benz., zielony met., ABS, 2 airbagi, c. zamek, wspom. kierownicy, RO, I właśc., stan idealny, immob., bez wypadku, alufelgi + drugi kpl. felg, po wymianie pasków i olejów, cena z opłatami, sprow. - 7 500 zł. Tel. 0882/55-93-10

OPEL CORSA B, 1997 r., 135 tys. km, 1200 ccm, benz., granatowy met., 3-drzwiowy, 5-bieg., 2 airbagi, alufelgi, kat., el. reg. reflektory, sprow., opłacony, stan idealny - 7 300 zł. Gryfów Śląski, tel. 075/781-12-09, 0600/43-68-45

OPEL CORSA B, 1997 r., 173 tys. km, 1400 ccm, 90 KM, czarny met., wspom. kierownicy, ABS, 2 airbagi, szyberdach, el. reg. reflektory, nowe opony, obrotomierz, tylna lotka, w kraju od 2 lat, RO, I właśc., właśc. niepalący - 6 900 zł. Rawicz, tel. 0607/42-91-02

OPEL CORSA B, 1997 r., 1500 ccm, diesel, niebieski, wspom. kierownicy, b. zadbany, techn. sprawny, stan bdb, RO, immob., zarejestr. - 5.900 zł. Środa Śląska, tel. 0693/16-46-94

FOTO OPEL CORSA HATCHBACK, 1997 r., 1500 ccm, turbo D, niebieski, opłacony, gotowy do rejestracji (250zł), silnik Isuzu, wspomaganie kierownicy, 5-drzwiowa, 5-biegowy, zadbane wnętrze, ekonomiczny, atrakcyjny wygląd, sprowadzony, ubezpieczony, możliwość poruszania się na kołach - 7 200 zł. Świdnica, tel. 074/853-31-10 www.bestcar.autogielda.pl K79224869

OPEL CORSA B, 1997 r., 1200 ccm, czerwony, sprowadzony z Niemiec w całości, zarejestrowany, karta pojazdu, ważny przegląd i OC, 2 airbagi, RO, od miesiąca w Polsce, stan ogólny bardzo dobry - 6.500 zł. Wrocław, tel. 0694/57-70-78

FOTO OPEL CORSA hatchback, 1997 r., 134 tys. km, 1000 ccm, 12V, benz., 40 kW, biały, 3-drzwiowy, 12V, klimatyzacja, tapicerka materiałowa, sprowadzony z Włoch, po opłatach celno-skarbowych, możliwość rat, stan techniczny bdb. Zapraszam na naszą stronę www.italcar.com.pl - 6.300 zł. Wrocław, tel. 0660/18-40-35, 071/793-88-13 www.italcar.autogielda.pl K39147849

OPEL CORSA, 1997 r., 1700 ccm, turbo D, szary met., zarejestr., wspom. kierownicy, c. zamek, ABS, alarm, szyby, el. lusterka, bez wypadku, RO, stan idealny - 8.700 zł. Wałbrzych, tel. 0886/72-99-64

OPEL CORSA B, 1997 r., 110 tys. km, 1400 ccm, benz., żółty, 3-drzw., bez wypadku, alarm, RO z CD, I właśc., zadbany - 7 900 zł lub zamienię. Wałbrzych, tel. 074/666-77-16, 0503/07-91-94

OPEL CORSA, 1997 r., 1200 ccm, benz., czarny met., 3-drzwiowy, 2 airbagi, welurowa tap., zadbany, nowe opony zimowe - 6.800 zł. Namysłów, tel. 0785/42-22-88

OPEL CORSA B, 1997 r., 170 tys. km, 1200 ccm, benz., zielony met., 3-drzwiowy, airbag, alufelgi, kpl. kół zim., zadbany, sprow. z Niemiec, bez wypadku - 4.900 zł. Opole, tel. 0888/96-76-68, 077/460-05-43

☎ OPEL CORSA B, 1997/98 r., 91 tys. km, 1200 ccm, benz., butelkowa zieleń, 2 airbagi, wspom. kierownicy, c. zamek, obrotomierz, el. szyby, RO, zderzaki i lust. w kol. nadwozia - 7 100 zł. Lwówek Śląski, tel. 075/782-59-66 po godz. 19, 0691/35-07-37 QG9AAET4

OPEL CORSA B CITY, 1997/98 r., 121 tys. km, 1200 ccm, srebrny metalik, 3-drzwiowy, 5-biegowy, 2 airbagi, szyberdach, centralny zamek, felgi aluminiowe, RM + głośniki, bez wypadku, oryginalny lakier, bez korozji, zadbany, stan idealny, sprowadzony - 6 100 zł + opłaty. Żarów, powiat świdnicki, tel. 074/858-90-31, 0508/85-93-46

OPEL CORSA, 1998 r., 1000 ccm, benzyna, srebrny metalik, kup. w salonie, airbag, RO, wspom. - 7 900 zł. Kamienna Góra, tel. 0604/40-47-11, 0601/85-15-55 www.leks-car.autogielda.pl K79229319

OPEL CORSA B, 1998 r., 148 tys. km, 1700 ccm, diesel Isuzu, biały, 2 airbagi, wspom. kierownicy, RO, stan bdb, zarejestr., ważne przegląd i OC - 6.200 zł. Legnica, tel. 0605/85-50-52

OPEL CORSA B HATCHBACK, 1998 r., 104 tys. km, 1400 ccm, 16V, benz., Ecotec, niebieski, bez wypadku, garażowany, sprowadzony, zarejestr., karta pojazdu, 5-drzwiowy, wspom. kierownicy, c. zamek, el. szyby, ABS, RO z CD, regulowane reflektory, opony zimowe, po przeglądzie, stan bdb - 9.600 zł. Paczków, powiat nyski, tel. 0668/11-97-98

OPEL CORSA B, 1998 r., 1000 ccm, 12V, niebieski, 3-drzwiowy, 2 airbagi, szyberdach, stan bdb - 7.000 zł. Wrocław, tel. 071/346-27-24, 0601/74-83-50

OPEL CORSA hatchback, 1998 r., 135 tys. km, 1400 ccm, 16V, czarny, el. otw. szyby, wspom. kier., RO, 1 pod. pow., kpl. dokumentacja, zarejestr. - 7.500 zł. Biała, powiat legnicki, tel. 076/819-60-72, 0664/98-89-76

OPEL CORSA, 1998 r., 1000 ccm, czerwony, zarejestr., wspom. kierownicy, 2 airbagi, RO, welurowa tap., reg. fotele - 7.900 zł. Leszno, tel. 0609/25-08-90

OPEL CORSA, 1998 r., 95 tys. km, 1200 ccm, benzyna, zielony met., 4-drzwiowy, automatic, c. zamek, alufelgi, ABS, klimatyzacja, zarejestrowany - 12 900 zł. Wrocław, tel. 0692/70-77-33

OPEL CORSA B, 1998/99 r., 146 tys. km, 1000 ccm, benz., czarny met., 3-drzwiowy, 2 airbagi, RO, wspom. kierownicy, el. reg. reflektory, szyberdach, dodatk. światło „stop", dziel. tylna kanapa, przyciemn. szyby, zadbany, stan bdb - 5 700 zł + opłaty. Grodków, powiat brzeski, tel. 0606/80-71-12

OPEL CORSA, 1998/99 r., 150 tys. km, 1000 ccm, 12V, zielony met., 3-drzwiowy, airbag, wspom. kierownicy, sprow. ze Szwajcarii, ks. serwisowa, zarejestr. - 8 500 zł. Świdnica, tel. 0605/29-34-36

OPEL CORSA B, 1999 r., 1000 ccm, 12V, Ecotec, błękitny met., I właśc. w kraju, wspom. kierownicy, c. zamek + pilot, alarm, 2 airbagi, ABS, ESP, obrotomierz, RO + CD, nowe opony zimowe, welurowa tap., zderzaki i lusterka w kolorze nadwozia, ekonomiczny, zadbany, bez korozji, garażowany, ważne przegląd i OC - 7 900 zł. Kłodzko, tel. 074/866-31-61, 0697/45-99-84

OPEL CORSA B, 1999 r., 80 tys. km, 1200 ccm, 16V, niebieski met., 3-drzwiowy, airbag, ABS, wspom. kierownicy, c. zamek, slan bdb - 9 000 zł Kłodzko, tel. 0601/40-91-00

OPEL CORSA B, 1999 r., 116 tys. km, 1000 ccm, 12V, czarny, 5-drzwiowy, ABS, ESP, wspom. kierownicy, 4 airbagi, welurowa tap., RO, el. reg. reflektory, reg. pasy, dziel. tylna kanapa, szyberdach, ks. serwisowa, stan idealny, kpl dokumentacja, zarejestr w kraju - 11.300 zł. Rawicz, tel. 0505/00-62-40

OPEL CORSA B, 1999 r., 128 tys. km, 1200 ccm, 16V, zielony met., wspom. kierownicy, el. reg. reflektory, szyberdach, zderzaki i lusterka w kolorze nadwozia, airbag, bardzo ładne wnętrze, slan bardzo dobry, atrakcyjny wygląd, sprowadzony, do opłat - 6.500 zł. Wrocław, tel. 0668/18-56-59

OPEL CORSA B, 1999 r., 116 tys. km, 1000 ccm, benz., czerwony, 3-drzwiowy, 4 airbagi, wspom., c. zamek, szyberdach, RO, ABS, stan bdb, zadbany - 6 900 zł + opłaty. Wrocław, tel. 0601/71-45-50

OPEL CORSA, 1999 r., 143 tys. km, 1000 ccm, benz., biały, kupiony w salonie, bez wypadku, stan techn. bdb, komplet kół letnich - 7.600 zł. Wrocław, tel. 0605/09-18-64, 071/327-62-70

OPEL CORSA, 1999 r., 84 tys. km, czarny, 3-drzwiowy, 4 airbagi, wspom. kierownicy, el. dach, sprowadzony - 6.900 zł + opłaty. Milicz, tel. 0609/19-10-85

OPEL CORSA, 1999 r., 1000 ccm, 12V, czarny, wspom. kierownicy. ABS, 4 airbagi, alarm, c. zamek, immob., welurowa tap., ważne przegląd i OC - 9.300 zł lub zamienię. Rawicz, tel. 0501/65-30-79

OPEL CORSA, 1999 r., 1000 ccm, 12V, Ecotec, niebieski met., ABS, wspom. kierownicy, EPS, szyberdach, 4 airbagi, immob., RO, stan bdb - 8.800 zł. Rawicz, tel. 0669/44-46-45

FOTO OPEL CORSA B, 1999/00 r., 124 tys. km, 1000 ccm, 12V, czerwony, stan techniczny bardzo dobry, zadbany, w kraju od kilku dni, immob., wspom. kier., airbag, welurowa tap., 3-drzwiowy, bez wypadku, I właściciel - 5.600 zł + opłaty. Sulechów, tel. 068/385-26-14, 0507/10-31-18 www.martini.autogielda.pl K79218719

FOTO OPEL CORSA B COUPE, 2000 r., 131 tys. km, 1000 ccm, benz., biały, I rejestr. w 2000 r., wspomaganie kier., immobilizer, 2 airbagi, ESP, radio, sprow. z Niemiec, bezwypadkowy, zadbany, zużycie paliwa 4.4 l/100 km, opony w stanie b. dobrym, kpl. kluczyków, I właśc. - 8.000 zł + opłaty. Świerzawa, powiat złotoryjski, tel. 0515/55-97-22 II97JC7F

FOTO OPEL CORSA B, 2000 r., 97 tys. km, 1200 ccm, 16V, granatowy metalik, c. zamek, immob., wspom., el. lusterka, airbag, klimat., lakierowane zderzaki i lusterka, 3-drzwiowy, serwisowany, stan bdb, cena + opłaty, na życzenie klienta auto mogę zarejestrować - 8.700 zł. Winów koło Opola, tel. 0696/18-88-19, 077/457-24-53 K79228509

OPEL CORSA, 2000 r., 160 tys. km, 1700 ccm, diesel, biały, sprow., stan bdb, do zarejestrowania - 10.500 zł + opłaty. Wrocław, tel. 0507/77-98-78

OPEL CORSA C, 2000 r., 86 tys. km, 1200 ccm, 16V, błękitny, 3-drzwiowy, 4 airbagi, klimat., ABS, el. szyby. wspom. kierownicy, RO, c. zamek, sprowadzony, po opłatach, gotowy do rejestracji - 12.000 zł. Wrocław, tel. 071/346-27-24, 0601/74-83-50

OPEL CORSA B, 2000 r., 1000 ccm, czarny met., I właśc. w kraju, wspom. kierownicy, airbag, zarejestr., obrotomierz, RO, stan bdb - 8 700 zł lub zamienię. Złoty Stok, powiat ząbkowicki, tel. 0505/14-95-93

OPEL CORSA B, 2000 r., 160 tys. km, 1700 ccm, ISUZU, biały, 3-drzw., zarejestr., w kraju od 3 lat, hak, ABS, wspom. kierownicy, c. zamek, el. szyby, airbag, immob., RO - 8.500 zł. Rozdrażew, powiat krotoszyński, tel. 062/722-11-82

OPEL CORSA B, 2000 r., 82 tys. km, 1200 ccm, 16V, czarny met., 2 airbagi, ABS, el. szyby, c. zamek, wspom. kierownicy, RO, zarejestr. - 10.100 zł. Wałbrzych, tel. 0602/50-33-20

OPEL CORSA, 2000 r., 1000 ccm, 12V, niebieski, c. zamek, wspom. kierownicy, alarm, RO, 5-drzwiowy, zadbany, zarejestr. - 8.300 zł. Lubań, tel. 075/722-59-98, 0501/70-71-79

OPEL CORSA C, 2000/01 r., 180 tys. km, 1700 ccm, diesel, biały, 2 airbagi, klimat., bez wypadku, wspom. kierownicy, radio, ABS, kpl. kół zim. - 13.500 zł + opłaty. Bolesławiec, tel. 0500/18-31-21

FOTO OPEL CORSA, 2001 r., 54 tys. km, 1700 ccm, DI-D, srebrny metalik, 5-drzwiowy, świeżo sprowadzony, zarejestrowany w Polsce, klimatyzacja, 4 poduszki powietrzne, ABS, wspom. kier., el. szyby, c. zamek, immob., alarm, reg. kier., RO z CD, kpl. dokumentacja, właśc. niepalący, serwisowany, stan bdb - 17.900 zł. Kłodzko, tel. 0605/65-31-78 www.mars.autogielda.pl K79219929

OPEL CORSA C, 2001 r., 84 tys. km, 1200 ccm, 16V, zielony met., 3-drzwiowy, wspom. kierownicy, 4 airbagi, ABS, oryg. RO z CD, sprow., zarejestr., zadbane wnętrze, stan bdb, I właśc., zderzaki i lust. w kol. nadwozia, karta pojazdu - 12.900 zł lub zamienię na większy, diesel, Opel Astra, Vectra. Rawicz, tel. 065/545-16-99, 0691/82-69-07

OPEL CORSA C, 2001 r., 97 tys. km, 1000 ccm, i.e., biały, kupiony w salonie w kraju, 3-drzwiowy, airbag, RO, stan bdb - 11.900 zł. Strzelin, tel. 0608/63-57-20

OPEL CORSA C, 2001 r., 70 tys. km, 1000 ccm, benz., seledynowy, 5-drzwiowy, ABS, klimat., wspom. kierownicy - 13.800 zł + opłaty. Wrocław, tel. 0502/48-40-02, 0500/25-40-60

FOTO OPEL CORSA C, 2001 r., 116 tys. km, 1000 ccm, granatowy metalik, 3-drzw., garażowany, kierowca niepalący, I właściciel w kraju, sprowadzony, zarejestr., ABS, c. zamek, immobilizer, 4 pod. pow., wspom. kier., ekonomiczny, raczej damski samochód - 12.999 zł do negocjacji. okolice Rawicza, tel. 0512/31-02-98 II9CLHCL

OPEL CORSA C, 2001 r., 1000 ccm, benz., granatowy, zarejestr., z salonu, ważne przegląd i OC, garażowany, RO, airbag, c. zamek - 11.900 zł lub zam. na tańszy. Bolesławiec, tel. 0602/23-29-81

OPEL CORSA C, 2001 r., 71 tys. km, 1700 ccm, diesel, czarny met., 5-drzwiowy, ABS, immob., wspom. kierownicy, 2 airbagi, halogeny, RO z CD, alufelgi, kpl. kół zim. właśc. niepalący, zadbany - 15.300 zł + opłaty. Opole, tel. 0888/96-76-68, 077/460-05-43

OPEL CORSA C, 2002 r., 64 tys. km, 1000 ccm, srebrny metalik, 5-drzwiowy, szyberdach, alum. felgi - 14.000 zł. Rawicz, tel. 0604/71-03-60

FOTO OPEL CORSA C, 2002 r., 112 tys. km, 1700 ccm, turbo D, biały, wspomaganie kierownicy, 5-biegowy, ABS, ESP, 4 airbagi, RM Opel, serwisowany, stan idealny, sprowadzony z Niemiec, opłacony, przygotowany do rejestracji - 14.900 zł. Wrocław, tel. 0509/84-20-25, 0509/96-45-92 www.vertico.autogielda.pl K79214169

OPEL CORSA, 2002 r., 130 tys. km, 1200 ccm, 16V, Ecotec, zielony met., klimat., 4 airbagi, el. szyby i lusterka, c. zamek, wspom. kierownicy, sprowadzony z Niemiec, ks. serwisowa, do poprawek blacharsko-lakierniczych - 5.600 zł. Kłodzko, tel. 0605/56-03-53

FOTO OPEL CORSA HATCHBACK, 2002/03 r., 149 tys. km, 1200 ccm, benzyna, zielony met., c. zamek, immob., wspom., el. szyby, airbag, lakierowane zderzaki i lusterka, 5-drzwiowy, garażowany, kup. w salonie, właśc. niepalący, szyby atermiczne, RO+CD, obrotomierz, zadbany, klimatyzacja, możliwość rat - 16.500 zł. Ząbkowice Śląskie, tel. 0506/18-32-52, 074/810-03-02 www.kalmar.autogielda.pl K79228009

OPEL CORSA, 2003 r., 84 tys. km, 1200 ccm, 16V, wiśniowy, kupiony w salonie, 5-drzwiowy, airbag, ESP, wspom. kierownicy, RO z MP3, el. reg. reflektory, kpl dokumentacja, stan bdb - 15.200 zł. Brzeg, tel. 0692/27-40-95, 0509/14-45-10

FOTO OPEL CORSA, 2003 r., 110 tys. km, 1000 ccm, benzyna, niebieski, immob., alarm, stan bdb, garażowany, z salonu, właśc. niepalący, airbag - 17.900 zł, możliwe raty lub zamienię. Ząbkowice Śląskie, tel. 0506/18-32-52, 074/810-03-02 www.kalmar.autogielda.pl K79227829

OPEL CORSA, 2003 r., 1000 ccm, benz., biały, ABS, c. zamek, alarm + pilot, 2 airbagi, RO z CD, wspom. kierownicy, immob., komputer, welurowa tap., ESP, halogeny, bez wypadku, garażowany, zarejestr. - 15.500 zł. Kunice, tel. 0669/69-73-03, 076/857-51-34

OPEL CORSA, 2004 r., 68 tys. km, 1300 ccm, CDTi 70 KM, srebrny met., ABS, 4 airbagi, klimat., podgrz. fotele, pełne wyposaż. elektr. alufelgi, stan idealny, kpl. dokumentacja, bez wypadku - 22.500 zł. Legnica, tel. 0694/73-53-85

OPEL CORSA C, 2004 r., 1000 ccm, niebieski, 3-drzwiowy, 4 airbagi, wspom. kierownicy, el szyby, el. lusterka, klimat., alufelgi, RO z CD, c. zamek, lampy soczewkowe, stan idealny - 18.000 zł możl. raty. Wrocław, tel. 071/346-27-24, 0601/74-83-50

FOTO OPEL CORSA hatchback, 2005 r., 51 tys. km, 1000 ccm, granatowy metalik, klimatyzacja, ABS, airbag, c. zamek, el. lusterka, ESP, RO, stan idealny, el. szyby, I właśc., kpl dokumentacja, wspom. i reg. kierownicy, serwisowany, sprowadzony, stan idealny - 18.200 zł. Chojnów, powiat legnicki, tel. 076/818-89-18, 0605/65-61-99 II9EHRYC

OPEL CORSA, 2005 r., 130 tys. km, 1200 ccm, benz., srebrny met., 5-drzwiowy, klimat., wszystkie elektr. dodatki, c. zamek, ABS, wspom. kierownicy, RO z CD, alarm, czujnik parkowania, ks. serwisowa, zadbany, bez wypadku, z salonu, stan bdb - 21.500 zł. Strzegom, powiat świdnicki, tel. 0601/30-78-84

OPEL CORSA C, 2005 r., 45 tys. km, 1200 ccm, 16V, benz., niebieski, 5-drzw., klimat., alufelgi, ABS, 4 airbagi, RO z CD, c. zamek, EPS, el. szyby, welurowa tap., zadbany, stan idealny - 21.500 zł. Strzelin, tel. 0691/82-14-80

OPEL CORSA C, 2005 r., 96 tys. km, 998 ccm, czerwony, 3-drzwiowy, oryg. inst. gazowa, airbag, el. reg. reflektory, RO, blokada skrzyni bieg., bez wypadku, z salonu, ks. serwisowa, I właściciel; ważne OC i przegląd, stan bdb - 15.000 zł. Wrocław, tel. 0608/84-46-03, 071/330-19-29

OPEL CORSA C, 2005 r., 46 tys. km, 1300 ccm, CDTi, niebieski, 2 airbagi, ABS, klimat., ESP, c. zamek, alarm + pilot, el. lusterka, el. szyby, z salonu, ważne przegląd i OC, stan bdb - 22.300 zł. Rawicz, tel. 0661/70-83-41

OPEL CORSA C, 2005/06 r., 90 tys. km, 1300 ccm, CDTi, niebieski met., nowo sprowadzony. bez wypadku, ks. serwisowa, 5-drzwiowy, klimat., 4 airbagi, ABS, ESP, el. szyby, welurowa tap. alufelgi, stan idealny, RO z CD - 22.900 zł. Rawicz, tel. 0516/87-09-47

OPEL CORSA B, 2006 r., 96 tys. km, 1300 ccm, CDTi, srebrny met., 4 airbagi, ABS, el. szyby, c. zamek + pilot, RO z CD, tempomat, immob., kierownica wielofunkc., wspom. kierownicy, ESP, sprow. - 22 900 zł. Rawicz, tel. 0724/15-97-55

OPEL CORSA D, 2007 r., 29 tys. km, 1400 ccm, czarny met., 6 airbagów. ABS, wspom. kierownicy, c. zamek, el. lusterka i szyby, radio + CD, tempomat, alufelgi - 30.000 zł. Kłodzko, tel. 0601/40-91-00

FOTO OPEL CORSA D hatchback, 2007 r., 8 tys. km, 1200 ccm. benz., czerwony, 5-drzw., ABS, alarm, bez wypadku, c. zamek, el. otw. szyby, el. reg. lusterka, garażowany, immobilizer, kierowca niepalący, klimatyzacja, komputer pokł., kpl. dokumentacja, I właściciel, pod. pow., reg. kierownica, RO z CD/mp3, serwisowany, sprowadzony - 31.700 zł do negocjacji. Wrocław, tel 0603/74-96-29 II99RXX3

OPEL CORSA, 2008 r., 55 tys. km, 1300 ccm, CDTi, czarny met., pełne wyposaż., alufelgi, ciemne szyby, zarejestr., stan idealny - 31.000 zł lub zamienię. Wołczyn, powiat kluczborski, tel. 0608/51-35-97

FOTO OPEL KADETT, 1990 r., 177 tys. km, 1600 ccm, benz., czerwony. 5-drzw., zarejestr., wspom. kier., Stan techniczny i silnika b. dobry, 5 biegów, wspomaganie, ważny przegląd i OC - 999 zł. Nowogrodziec, tel. 075/731-60-10, 0602/85-29-65 II9EHNRC

OPEL KADETT hatchback, 1990 r., 1300 ccm, benz., granatowy met., 3-drzw., OC do 07.2009 r., nowy ukł. wydechowy, nowa chłodnica, zadbany - 1.100 zł. Wrocław, tel. 0889/32-58-33

OPEL KADETT, 1990 r., 90 tys. km, 1400 ccm, benz., czerwony, stan bdb, 5-drzwiowy, po wymianie blacharki, nowy zb. paliwa, pompa paliwa, amortyzatory przednie, nowe, w kraju od 1986 r., opony + 4 koła zimowe, bez wypadku - 1.300 zł + opłaty. Lubin, powiat kamieński, tel. 0608/55-18-24

OPEL KADETT „lezka", 1990/97 r., 1300 ccm, szary metalik, 3-drzwiowy, obrotomierz, stan blacharki i lakieru idealny, nowe progi, RM, bez wypadku, zadbany, nowy. układ wydechowy, ważny przegląd i OC do 01.2010 roku - 1.170 zł. Świdnica, tel. 0605/63-76-13

OPEL KADETT KOMBI, 1991 r., 180 tys. km, 1700 ccm, diesel, biały, zarejestr., ubezpieczony, po wymianie progów i błotników, stan bdb - 2.200 zł. Góra, tel. 0888/62-88-95

OPEL KADETT, 1991 r., 18 tys. km, 1400 ccm, benz., srebrny met., 5-drzwiowy, ciemne szyby, sportowa kierownica. zadbany, garażowany, ważne przegląd i OC, nowa uszczelka głowicy, olej, filtry, płyny - 1 200 zł. Nowa Sól, tel. 0507/03-45-88

OPEL KADETT, 1991 r., 1800 ccm, benz., inst. gaz., czarny, 5-drzw., techn. sprawny, przegląd do 10.2009 r., OC do 04.2009 r., po wymianie pasków, płynów, klocków i szczęk ham., świec zapłonowych, przewodów wysokiego napięcia, c. zamek, kubełk. fotele - 1.400 zł Środa Śląska, tel. 0600/28-21-70

OPEL KADETT, 1991 r., 1400 ccm, centralny zamek, szyberdach, slan dobry, ważny przegląd i OC - 1.750 zł. Wrocław, tel. 0888/15-80-10

OPEL KADETT, 1991 r., 180 tys. km, 1600 ccm, srebrny met., 3-drzwiowy, hak, szyberdach, po wymianie rozrządu, techn. sprawny, ważne OC i przegląd - 1 000 zł. Góra, tel. 0691/55-04-11

OPEL KADETT CABRIO BERTONE, 1991 r., 170 tys. km, 1600 ccm, benz., wiśniowy met., kubełk. fotele, wspom. kierownicy, sport. ukł. wydechowy i zawieszenie, alum. felgi, zarejestr., opłacony, stan db - 2 150 zł Mirsk, powiat lwówecki, tel. 0722/12-51-55, 0667/97-19-11

OPEL KADETT, 1991 r., 1400 ccm, czerwony, techn. sprawny, 2 kpl. kół (letn. i zim.), c. zamek + pilot, ważny przegląd - 600 zł. Kamienna Góra, tel. 0511/25-75-18

OPEL KADETT, 1991 r., 1400 ccm, benz., atramentowy met., 5-drzwiowy, szyberdach, zadbany, ważne przegląd i OC do 10.2009 r. - 1.550 zł. Złotoryja, tel 0600/48-24-23

OPEL KADETT CABRIO, 1991/92 r., 2000 ccm, benz., ABS, wspom. kierownicy. RO z CD, alufelgi, skórzana tap. - 3.900 zł. Oleszna, powiat dzierżoniowski, tel. 0692/01-84-74

OPEL KADETT GSI CABRIO, 1992 r., 2000 ccm, benz., insl. gaz., zielony met., alufelgi 15", cyfrowa deska rozdz., strumienica, c. zamek, welurowa tap., hak, RO z CD, wspom. kierownicy, bez wypadku, oryg. lakier, stan bdb - 4.000 zł. Ząbkowice Śląskie, tel. 0663/20-39-20

OPEL KADETT, 1995 r., 1600 ccm, benz., szary met., slan bdb, zawieszenie w stanie bdb, zadbany, silnik bez wycieków - 1.700 zł. Gromadka, powiat bolesławiecki, tel. 0888/81-37-80

OPEL KADETT, 1996 r., 1600 ccm, czerwony, stan bdb - 1.450 zł. Wrocław, tel. 0798/63-00-11

OPEL MERIVA, 2003 r., 1700 ccm, TDIi, 105 KM, srebrny met., klimatronic, el. szyby, el. lusterka (podgrzew.), RO z CD, ABS, ASP, odpinany hak, 6 airbagów, wielofunkcyjna kierownica, slan idealny, sprowadzony - 24.900 zł. Wrocław, tel. 0516/04-38-80

FOTO OPEL MERIVA VAN, 2004/05 r., 121 tys. km, 1700 ccm, CDTI, srebrny metalik, kierowca niepalący, świeżo sprowadzony, zarejestrowany w kraju, w 100% bez wypadku, klimatyzacja, 4 pod. pow., ABS, SRS, el. szyby, el. lusterka, centralny zamek, wspomaganie kier., alarm, RO + CD, stan idealny - 29 900 zł Kłodzko, tel. 0605/65-31-78 www.mars.autogielda.pl K79219959

OPEL MERIVA, 2007 r., 30 tys. km, 1700 ccm, CDTi, czerwony, klimat., 4 airbagi, el. szyby, el. lusterka, c. zamek, 2 kluczyki, ks. serwisowa, stan idealny, ASR, ESP - 33.000 zł + opłaty (1.000 zł). Wrocław, tel. 0728/10-13-61

OR060978

OPEL

* Diagnostyka komputerowa
* Sprzęt specjalistyczny
* Naprawy

Wrocław, ul. Rychtalska 4
tel. 071/321-74-85

OPEL MERIVA ENJOY, 2007 r., 15 tys. km, 1300 ccm, diesel, grafitowy met., ABS, el. szyby, klimatyzacja, c. zamek, RO + CD, wspomaganie, immobilizer, komputer, welurowa tapicerka, ESP, EDS, I właściciel, serwisowany w ASO, sprowadzony, bez wypadku - 34.000 zł. Wrocław, tel. 071/399-16-53, 0791/77-71-92, 0792/00-41-94

OPEL OMEGA KOMBI, 1986 r., 2000 ccm, benz., insl. gaz., bordowy, slan db, butla gazu w miejscu koła zapasow., nie wymaga napraw, alum. felgi - 2.000 zł. Wałbrzych, tel. 0509/58-13-02

OPEL OMEGA, 1987 r., 130 tys. km, 2000 ccm, benz., biały, ABS, el. szyby, el. i podgrz. lusterka, automatic, komputer, c. zamek, hak, wspom. kierownicy, welurowa tap. - 800 zł. Nowogrodziec, powiat bolesławiecki, tel 0793/44-20-20

OPEL OMEGA, 1988 r., 142 tys. km, 2000 ccm, benz., czerwony, ważne OC i przegląd, stan idealny + części gratis - 1.200 zł. Wrocław, tel. 0788/51-10-66

OPEL OMEGA KOMBI, 1988/89 r., 2000 ccm, benz., inst. gaz., 4-drzw., kierowca niepalący, zarejestr., ABS, c. zamek, el. reg. lusterka, immobilizer, klimatyzacja, komputer pokł., RO, szyberdach, tap. welurowa, wspom. kier., zadbany, ważne OC, sprawny technicznie - 1.250 zł. Wrocław, tel. 0513/00-59-86, 0509/93-88-72 II9EHPKK

OPEL OMEGA KOMBI, 1990 r., 2300 ccm, diesel, granatowy, ważne przegląd i OC, stan db - 1.800 zł Wrocław, tel. 0790/68-68-50

OPEL OMEGA, 1991 r., 2000 ccm, benz., inst. gaz., stan bdb - 2.400 zł. Ząbkowice Śląskie, tel. 0725/79-89-13

OPEL OMEGA SEDAN, 1992 r., 2000 ccm, benz., inst. gaz., granatowy, hak, szyberdach, RO, ABS, halogeny, garażowany, wył. zapłonu, właśc. niepalący, zadbany - 4 000 zł. Pieszyce, tel 074/836-53-26, 0600/83-58-60

OPEL OMEGA A Kombi, 1992 r., 2600 ccm, benz., bordowy, ważne OC i przegląd, RO, bogata wersja, stan db - 2.200 zł. Wrocław, tel. 0888/10-96-54, 0790/68-68-50

OPEL OMEGA, 1992 r., 2000 ccm, benz., inst. gaz. - 1.200 zł Kępno, tel 0692/23-47-14

OPEL OMEGA KOMBI, 1993 r., 170 tys. km, 2300 ccm, TD, stalowy met. - 3.800 zł + drugi, sedan, 2.0 E + gaz - 2.500 zł lub zam. na Poloneza Trucka. Złotoryja, tel. 0880/10-68-94

OPEL OMEGA B CD KOMBI, 1994 r., 187 tys. km, 2000 ccm, 16V, benz., ciemnozielony met., 2 airbagi, ABS, wspom. kierownicy, c. zamek, el. 4 szyby i lusterka, komputer, alufelgi, relingi, roleta, stan bdb, zadbany - 5.200 zł + opłaty. Chojnów, powiat legnicki, tel. 0513/70-94-71

OPEL OMEGA B KOMBI, 1994 r., 2500 ccm, tds, czarny met., airbagi, ABS, wspom. kierownicy, drewn. wykończenia, el. szyby, c. zamek, alarm, immob., szyberdach, relingi, roleta, stan bdb, soczewkowe reflektory, zarejestr. - 7.200 zł. Legnica, tel. 0605/85-50-52

OPEL OMEGA B SEDAN, 1994 r., 220 tys. km, 2500 ccm, turbo D, szary met., wspom. kierownicy, ABS, 2 airbagi, el. szyby i lust., c. zamek + pilot, immob., alufelgi, stan bdb - 6.800 zł Leszno, tel. 0501/30-68-79

OPEL OMEGA, 1994 r., 2000 ccm, benz., granatowy, techn. sprawny, brak przeglądu i OC, w całości - 1.200 zł. Wrocław, tel. 0888/77-43-04

OPEL OMEGA KOMBI, 1994 r., 2000 ccm, 16V, granatowy, klimat., 2 airbagi, ABS, 4 el. szyby, el. lusterka, komputer, zarejestr. - 5 500 zł. Środa Śląska, tel. 0509/46-75-75

OPEL OMEGA KOMBI, 1994/95 r., 147 tys. km, 2000 ccm, benz., granatowy met., ABS, ESP, 2 airbagi, wspom. kierownicy, c. zamek, szyberdach, el. szyby, alufelgi, welurowa tap. - 8.900 zł lub zamienię. Paczków, powiat nyski, tel. 077/431-78-05, 0606/43-14-25

OPEL OMEGA B KOMBI, 1995 r., 2000 ccm, 16V, benz., biały, el. siedzenie kierowcy, el. szyby, el. lusterka, klimat., ciemne szyby, podgrz. lusterka, inst. gaz., ABS, 2 airbagi, c. zamek + 2 piloty, reflektory ksenonowe, wspom. kierownicy - 7.000 zł lub zamienię na tańszy. Lubin, tel. 0693/03-93-50

OPEL OMEGA B SEDAN, 1995 r., 2500 ccm, benz., V6, śliwkowy met., inst. gaz. z sekwencyjnym wtryskiem, alum. felgi, ABS, c. zamek, 4 el. szyby, kontrola trakcji, 170 KM, wspom. kierownicy, drewn. dodatki, stan opon bdb, w kraju od roku, ważne OC i przegląd, ekonomiczny, zadbany, garażowany, welurowa tap., bez korozji - 9.600 zł. Wrocław, tel. 0726/11-16-94

OPEL OMEGA B KOMBI, 1995 r., 220 tys. km, 2500 ccm, TDS, bordowy met., el. szyby i lusterka, klimat., 2 airbagi, ABS, zarejestr. - 5.700 zł. Jawor, tel. 0606/82-10-21

OPEL OMEGA B KOMBI, 1995 r., 178 tys. km, 2000 ccm, ABS, ważne OC i przegląd, hak, 2 airbagi, nie wymaga wkładu finans., c. zamek, immob., wspom. kierownicy, stan db - 5.650 zł lub zam. na tańszy. Wałbrzych, tel. 0666/38-89-41

OPEL OMEGA B, 1995 r., 256 tys. km, 2500 ccm, TDI, złoty, ABS, alufelgi, airbag, klimatronic 2-strefowy, el. fotele, el. szyby, el. lusterka, soczewkowe reflektory, RO, welurowa tap., hak, alarm + pilot - 5.900 zł Złoty Stok, powiat ząbkowicki, tel. 0505/65-03-95

OPEL OMEGA CD, 1995 r., 220 tys. km, 2000 ccm, 16V, bogate wyposaż., po wymianie płynów i filtrów - 7 000 zł. Głogówek, tel. 0607/87-85-19

OPEL OMEGA MV6, 1995 r., 3000 ccm, benz., grafitowy met., pełne wyposaż. oprócz skórzanej tap., zarejestr., stan bdb, w kraju od roku, I właśc., alufelgi 17", 2 kpl. kół - 7.200 zł. Leszno, tel. 0665/99-93-38

OPEL OMEGA KOMBI, 1995 r., 217 tys. km, 2000 ccm, inst. gaz., 16V, klimat., el. szyby - 6.000 zł Wrocław, tel. 0506/00-23-03

OPEL OMEGA B KOMBI, 1995 r., 2500 ccm, turbo D, czarny met., alarm, c. zamek, klimat., wspom. kierownicy, ABS, el. szyby, lusterka i fotele, 2 airbagi, welurowa tap., drewn. wykończenia, relingi dach., halogeny, stan bdb - 6.900 zł + opłaty. Zgorzelec, tel. 0518/21-09-00

OPEL OMEGA B KOMBI, 1996 r., 150 tys. km, 2000 ccm, benz., inst. gaz., gołębi met., I właśc. w kraju, nowe opony, alufelgi, c. zamek, wspom. kierownicy, roleta bag., relingi dach., zderzaki i lusterka w kolorze nadwozia, 2 airbagi, el. lusterka, szyby i fotele, butla gazowa w miejscu koła zapasowego, zadbany, bez wypadku, zarejestr. - 9.900 zł. Kłodzko, tel. 074/868-45-51, 0603/74-62-58

FOTO OPEL OMEGA B CD KOMBI, 1996 r., 169 tys. km, 2000 ccm, 16V, zielony met., slan b. dobry, w 100 % bez wypadku, klimatronic, el. 4 szyby, el. lusterka, c. zamek, immob., ABS, wspom. kier., welurowa tap., relingi dach., rolela bag., kpl. dokumentacja, sprow. z Niemiec - 6.400 zł + opłaty. Legnica, tel. 0791/69-01-63, 0889/82-48-79 K79219609

OPEL OMEGA B KOMBI, 1996 r., 2500 ccm, tds, biały, c. zamek, ABS, 2 airbagi, wspom. kierownicy, alufelgi, zarejestr. w kraju - 4.500 zł Oleśnica, tel. 0880/79-73-16

OPEL OMEGA KOMBI, 1996 r., 2500 ccm, diesel, zielony (butelkowy), bez wypadku, ABS, c. zamek, el. otw. szyby, klimatyzacja, tap. welurowa, stan bardzo dobry, na oponach zimowych + komplet opon letnich na alufelgach - 9.800 zł. Polkowice, tel. 0608/62-86-14 II9EEN99

OPEL OMEGA B KOMBI, 1996 r., 2500 ccm, V6, grafitowy met., stan bdb, 2 pod. pow., klimatronic, tap. skórzana z dodatkami, RO z CD, komputer, ABS, ESP, c. zamek, el. otw. szyby, el. reg. lusterka i fotele (podgrz.), wspom. kier., bez wypadku, zarejestr., w kraju od tygodnia - 9.900 zł lub zam. na VW Transportera T4. Złotoryja, tel. 0696/72-10-11

OPEL OMEGA B KOMBI, 1996 r., 170 tys. km, 3000 ccm, inst. gaz., 24V, granatowy met., 4 el. szyby, el. lusterka, reg. fotele z funkcją pamięci, klimat., alufelgi, szyberdach, drewn. dodatki, 2 airbagi, ABS, podgrz. fotele, stan idealny - 8.400 zł. Jawor, tel. 0606/82-10-21

OPEL OMEGA KOMBI, 1996 r., 155 tys. km, 2500 ccm, turbo D, bordowy met., stan db, 2 airbagi, RO, wspom. kierownicy, c. zamek - 10.500 zł. Lubaczów, tel. 0502/52-04-87

OPEL OMEGA KOMBI, 1996 r., 2000 ccm, benz., 16V, klimat., pełne wyposaż. elektr., wspom. kierownicy, stan db - 7.200 zł. Brzeg, tel. 0603/92-52-27

OPEL OMEGA B KOMBI, 1996 r., 130 tys. km, 2000 ccm, benz., granatowy, klimat., 4 el. szyby, szyberdach, el. lusterka, el. fotele, 2 airbagi, hak, RO, relingi dach., siatka, roleta, wspom. kierownicy, fotele Recaro, soczewkowe reflektory, c. zamek, zarejestr., ważne przegląd i OC, stan bdb - 8.800 zł. Nysa, tel. 0606/72-44-12

OPEL OMEGA B KOMBI, 1996 r., 2500 ccm, benz., V6, grafitowy met., wszystkie elektr. dodatki, 2 airbagi, alufelgi, szyberdach, klimat., hak, soczewkowe reflektory, podgrz. fotele - 6.900 zł lub zamienię. Wałbrzych, tel. 0697/56-62-80

FOTO OPEL OMEGA KOMBI, 1997 r., 211 tys. km, 2497 ccm, turbo D, granatowy metalik, 4-drzw., bez wypadku, garażowany, kier. niepalący, kpl. dok., I właściciel w kraju, sprowadzony, zarejestr., ABS, c. zamek + 2 piloty, el. otw. szyby (2), el. reg. lusterka, klimatronic, komputer pokł., 2 pod. pow., tap. welurowa, hak, drewniane wykończ. - 8.000 zł. Prochowice, powiat legnicki, tel. 0697/59-62-12 II994PXT

OPEL OMEGA CD SEDAN, 1997 r., 206 tys. km, 2000 ccm, 16V, zielony met., w kraju od 5 mies., I właśc., nowa inst. gazowa z sekwencyjnym wtryskiem (na gwarancji), wspom. kierownicy, ABS, klimat., c. zamek + pilot, komputer, wszystkie elektr. dodatki, 2 airbagi, RO, alufelgi, bez wypadku, zadbany, halogeny, stan bdb - 9.900 zł lub zamienię. Złoty Stok, powiat ząbkowicki, tel. 0723/48-63-57

OPEL OMEGA, 1997 r., 2500 ccm, TDI, granatowy met., el. szyby, el. lusterka, szyberdach, c. zamek, alarm + pilot. klimatronic, ABS, hak, podgrz. fotele, skórzana tap., nawigacja, airbag, wspom. kierownicy, sprow. z Francji. przetłum. dokument. - 9.200 zł + opłaty. Jawor, tel. 0785/38-64-17

OPEL OMEGA SEDAN, 1997 r., 196 tys. km, 2500 ccm, turbo D, zielony met., klimat., welurowa tap., el. lusterka, el. szyby, c. zamek, ABS, wspom. kierownicy, bez wypadku, zarejestr., sprowadzony - 12.900 zł. Kłodzko, tel. 0722/30-70-03, 0722/05-97-81

OPEL OMEGA KOMBI, 1998 r., 2000 ccm, benz., insl. gaz., zielony met., 4 airbagi, wspom. kierownicy, c. zamek, ABS, el. szyby i lusterka, RO z CD i MP3, klimat., stan db - 7.800 zł. Wałbrzych, tel. 0603/81-16-18

OPEL OMEGA KOMBI, 1998/99 r., 2000 ccm, 16V, niebieski met., pełne wyposaż. oprócz skórzanej tap., klimatronic, szyberdach, zadbany, bez wypadku, I właśc. - 9 500 zł. Oleśnica, tel. 0783/20-19-47

OPEL OMEGA B, 1999 r., 170 tys. km, 2000 ccm, dTi, srebrny met., stan idealny, zadbany, klimat., ABS, 4 airbagi, el. szyby, el. lusterka, wspom. kierownicy, c. zamek - 12.900 zł. Paczków, tel 0723/92-09-28

OPEL OMEGA, 1999 r., 223 tys. km, 2500 ccm, turbo D, ABS, wspom. kierownicy, c. zamek, tempomat, nawigacja, 4 airbagi, 2-stref. klimatronic, wszystkie elektr dodatki, alufelgi, RO z DVD, zest. głośnomówiący, wersja na 100-lecie Opla - 16.000 zł. Oleśnica, tel. 0783/29-90-64

OPEL OMEGA KOMBI, 1999 r., 194 tys. km, 2000 ccm, benz., srebrny, pełne wyposaż. elektr., 2 kpl. opon (zim. i letn.), w kraju od 2 lat, RO, ważne przegląd i OC - 13.500 zł. Rudna, powiat lubiński, tel. 0601/49-80-06, 0665/02-33-53

FOTO OPEL OMEGA C, 2000 r., 2500 ccm, turbo D, czarny metalik, serwisowany w ASO, ks. serwisowa, I właściciel, ksenony, skórzane dodatki, klimatronic, telefon, fotel kier. z pamięcią ustawień, el. reg. fotele, tempomat, RM ze zmieniarką na 4 płyty CD, system nagłośnienia Bose, el. szyby, el. lusterka, 4 airbagi, ABS - 19.800 zł. Leszno, tel. 0500/89-61-11 www.peterleszno.autogielda.pl K79228179

OPEL OMEGA C KOMBI, 2000 r., 145 tys. km, 2500 ccm, turbo D, srebrny met., alufelgi, klimatronic, 4 airbagi, z salonu - 17.500 zł. Oława, tel. 0501/70-93-09 Q00020879

OPEL OMEGA KOMBI, 2002 r., 89 tys. km, 2200 ccm, 16V, benz., granatowy metalik, zarejestr., ABS, alum. felgi 17", aut. skrzynia bieg., c. zamek, el. otw. szyby, el. reg. lusterka, immobilizer, klimatyzacja, komputer pokł., 4 pod. pow., reg. kierownica, RO, tap. welurowa, wspom. kier., gaz sekwencyjny, relingi, roleta, telefon, hak - 18.900 zł. Ząbkowice Śląskie, tel. 0511/37-64-19 II9EHNMN

OPEL OMEGA KOMBI, 2003 r., 210 tys. km, 2200 ccm, TDI, granatowy, ABS, alufelgi, c. zamek, pełne wyposaż. elektr., klimat., podgrz. fotele, komputer - 22.000 zł. Zielona Góra, tel. 0601/80-94-43

OPEL SINTRA VAN, 1997 r., 222 tys. km, 3000 ccm, srebrny, 2 airbagi, c. zamek, el. szyby, klimat., el. reg. i podgrz. fotele, inst. gaz. z sekwencyjnym wtryskiem, 2 kpl. opon - 13.700 zł. Wrocław, tel. 0698/70-00-26

OPEL SINTRA VAN, 1997 r., 2200 ccm, 16V, benz., czerwony, 7-osobowy, el. szyby, ABS, wspom. kierownicy, airbagi, klimat., nieeksploat. w kraju - 10.000 zł. Szczytnica, powiat bolesławiecki, tel 0796/35-03-58

OPEL SINTRA, 1998 r., 2200 ccm, benz., 16V, bordowy, klimat., wspom. kierownicy, pełne wyposaż. elektr., ABS, 7-osobowy, obrotowe fotele, w kraju od 4 miesięcy, stan idealny - 14 000 zł lub zam. na tańszy Wrocław, tel 0783/02-57-41, 0501/42-91-89

OPEL SINTRA VAN, 1998 r., 180 tys. km, 2200 ccm, benz., zarejestr., 7-osobowy, klimat.. szyberdach, 2 airbagi, el. szyby, c. zamek, RO, alarm, welurowa tap., wspom. kierownicy, alufelgi - 16.900 zł lub zamienię. Wałbrzych, tel. 0602/44-72-34

OPEL SINTRA VAN, 1999 r., 180 tys. km, 2200 ccm, diesel, granatowy met., 7-osobowy, I właśc. w kraju, alarm, klimat., w kraju od 2 lat, ABS, 6 airbagów, alufelgi, zadbany - 17.500 zł lub zam. na inny, kombi - do 15.000 zł. Wałbrzych, tel. 0510/03-01-99

OPEL TIGRA, 1995 r., 160 tys. km, 1600 ccm, Ecotec, 16V, bez wypadku, pełna dokument., sprowadzony, opłacony, ABS, alum. felgi, c. zamek, el. otw. szyby, immobilizer, klimatyzacja, pod. pow., RO, wspom. kier., po opłatach celno-skarbowych i recyklingowej, stan bardzo dobry - 8.200 zł możl. transp. Mirsk, powiat lwówecki, tel. 0697/13-30-54, 0663/37-43-64 II9EEM3W

OPEL TIGRA, 1995 r., 135 tys. km, 1400 ccm, benz., niebieski mel., alufelgi, el. szyby, 2 airbagi, ABS, wspom. kierownicy, nowe zawieszenie i rozrząd - 7 000 zł. Nowa Wieś Kłodzka, tel. 074/871-76-28, 0507/60-02-39

OPEL TIGRA, 1995/96 r., 1600 ccm, 16V, czerwień meksykańska, bogata wersja, zarejestr., ubezpieczony - 7.900 zł lub zamienię na inny, może być uszkodzony. Jelenia Góra, tel. 0604/35-22-07, 0605/14-58-94

OPEL TIGRA, 1995/96 r., 170 tys. km, 1600 ccm, 16V, niebieski, pełne wyposaż., atrakc. wygląd, zadbany, nie wymaga wkładu finansowego, ważne przegląd i OC - 7.500 zł lub zamienię Rawicz, tel. 0501/65-30-79

OPEL TIGRA, 1997 r., 1400 ccm, 16V, żółty, I właśc., w kraju od roku, zarejestr., wspomaganie kier., c. zamek, klimat., el. szyby, alufelgi, halogeny, stan bdb - 7.300 zł lub zamienię. Złoty Stok, powiat ząbkowicki, tel. 0505/14-95-93

OPEL TIGRA, 1997/98 r., 110 tys. km, 1400 ccm, 16V, Ecotec, 90 KM, błękitny met., el. szyby, 2 airbagi, el. szyby, klimat., alufelgi, RO z CD, welurowa tap., halogeny, zderzaki i lust. w kol. nadwozia. bez wypadku, zadbany, atrakc. wygląd, slan bdb - 6.800 zł + opłaty. Jawor, tel. 0604/32-58-10

OPEL VECTRA hatchback, 1990 r., 235 tys. km, 2000 ccm, 115 KM, śliwkowy, wspomaganie, centralny zamek, felgi aluminiowe, hak, szyberdach - 2 300 zł. Gościeszowice, tel. 068/378-10-68, 0608/77-46-32

OPEL VECTRA, 1990 r., 1600 ccm, benz., inst. gaz. - 1.600 zł. Wrocław, tel. 0502/35-19-15

OPEL VECTRA SEDAN, 1991 r., 150 tys. km, 1600 ccm, benz., grafitowy mel., zarejestr., c. zamek, szyberdach, obrotomierz, wspom. kierownicy, drewn. dodatki. lekko uszkodz przód - 1.100 zł. Gorzupia, powiat i, tel. 0692/62-88-44

OPEL VECTRA SEDAN, 1991 r., 180 tys. km, 1800 ccm, benz., inst. gaz., niebieski mel., 4-drzw., 5-bieg., welurowa tap., wspom. kierownicy, c. zamek. ABS, zarejestr. karta pojazdu - 1 950 zł. Mirsk, powiat lwówecki, tel. 0885/32-02-87

OPEL VECTRA hatchback, 1991 r., 2000 ccm, benz., granatowy, stan bdb - 2.600 zł. Lubań, tel. 0500/19-74-01

OPEL VECTRA, 1991 r., 2000 ccm, benz., insl. gaz., srebrny met., 2 kpl. kół (letn. i zim.), el. lusterka, szyberdach, ABS, wspom. kierownicy, hak, stan idealny - 4.500 zł. Międzylesie, powiat kłodzki, tel. 0782/68-60-53

OPEL VECTRA SEDAN, 1992 r., 1600 ccm. benzyna, czerwony, c. zamek, immob., wspom., szyberdach. welurowa tap., stan bdb, bez wypadku, garażowany, kpl. dokumentacja, zarejestrowany - 3.300 zł Rawicz, tel. 0664/41-59-03, 065/545-26-03 K79225559

OPEL VECTRA, 1992 r., 160 tys. km, 1800 ccm, niebieski, zadbane wnętrze, c. zamek. ABS, techn. sprawny + kpl. kół zimowych, do rejestr. - 2.450 zł. Jelenia Góra, tel. 0500/44-11-75

OPEL VECTRA, 1993 r., 200 tys. km, 1700 ccm. TDI, grafitowy, wspom. kierownicy, c. zamek, el. szyby. bez korozji, nowy przegląd, stan silnika i blacharki bdb - 4.400 zł. Kłodzko, tel. 0603/06-14-14

OPEL VECTRA SEDAN, 1993 r., 199 tys. km. 2000 ccm, zielony met., 4-drzw., zarejestr., ABS, alarm, alum felgi, c. zamek + pilot, immobilizer, 2 pod. pow., RO. szyberdach, wspom. kier., inst. gazowa w miejscu koła zapas., atrakcyjny wygląd - 4.900 zł Kobierzyce. powiat wrocławski, tel. 0606/90-59-03. 0604/22-21-01 II9CR3JW

OPEL VECTRA A SEDAN, 1993 r., 212 tys. km, 2000 ccm, benz., inst. gaz., grafitowy, 115 KM, niskie zużycie paliwa, dużo nowych części, wspom. kierownicy, ABS. szyberdach, halogeny, kubełk. fotele, ważne OC i przegląd - 4.100 zł Bystrzyca Kłodzka, tel. 0509/62-83-08

OPEL VECTRA, 1993/94 r., 170 tys. km, 1600 ccm, i.e., insl gaz., grafitowy met., dokumentacja, bez wypadku. RO, wspom. kierownicy, ABS, c. zamek, bez korozji, stan bdb - 4.700 zł. Strzelin, tel. 0608/63-57-20

OPEL VECTRA, 1994/95 r., 1600 ccm, granatowy met., 2 pod. pow., alum. felgi 15, kpl. opon zimowych, c. zamek, RO z CD, wspom. kier., stan bdb - 6.000 zł. Czeszów, powiat trzebnicki, tel. 0667/85-96-53

OPEL VECTRA B SEDAN, 1996 r., 185 tys. km, 1600 ccm, bordowy mel., roczna insl. gazowa, c. zamek + pilot, wspom., 2 airbagi, RO, alufelgi, welurowa tap., w 100% bez wypadku, zarejestr., ważne OC i przegląd techn., stan idealny - 10.900 zł. Kłodzko, tel. 0691/31-07-74

FOTO OPEL VECTRA SEDAN, 1996 r., 2000 ccm, 16V, niebieski, garażowany, kierowca niepalący, kupiony w polskim salonie, ABS, c. zamek, el szyby, el lusterka, kontrola trakcji, komputer pokł., 2 airbagi, szyberdach, wspom. kier. - 11.000 zł do uzgodnienia Wiszna Mała, powiat trzebnicki, tel. 0695/02-74-66 II9CWTNM

OPEL VECTRA B SEDAN. 1996 r., 140 tys. km. 2500 ccm, benz., V6, zielony mel.. zarejestr., automatic, el. otw. szyby, el. reg. lusterka, c. zamek. alarm. 2 airbagi, ABS, TC, tempomat, komputer, stan bdb, zadbany. ważne OC i przegląd - 10.500 zł Wrocław, tel. 0885/60-80-95

OPEL VECTRA B SEDAN, 1996 r., 160 tys. km, 1600 ccm, benz., inst. gaz., grafitowy met., zarejestr., c. zamek, el. szyby, el. lusterka, ABS, wspom. kierownicy. alufelgi, szyberdach, ważne OC i przegląd - 7.800 zł Wrocław, tel. 0885/33-62-33

OPEL VECTRA, 1996 r., 170 tys. km, 1600 ccm. benzyna, srebrny, 4-drzw., ABS, alum. felgi. c zamek, el otw. szyby, el. reg. lusterka, immobilizer, klimatyzacja, pod pow., reg. kierownica, RO, tap. welurowa wspom. kier., rozrząd na gwarancji - 8 000 zł do negocjacji. Wrocław, tel. 0605/22-67-06 II9EEMAE

FOTO OPEL VECTRA B SEDAN, 1996 r., 198 tys. km, 1600 ccm, Ecotec 16V, 105 KM, szary metalik, kierowca niepalący, kpl. dokumentacja, zarejestr., ABS, alarm, c. zamek, immobilizer, pod pow.. RO. tap welurowa, wspom. kier., z salonu z Polski, ważny przegląd i OC, przyciemniane szyby z homologacją, bez wypadku, stan bdb, atrakcyjna cena - 8 900 zł. Ziębice, powiat ząbkowicki, tel. 0604/92-53-66, 074/819-12-86 II9CLFNF

OPEL VECTRA B, 1996 r., 1700 ccm. turbo D. złoty met., hatchback, klimat., 2 airbagi, ABS, wspom. kier. el. szyby, el. lusterka, welurowa tap., c. zamek - 9.200 zł. Paczków, powiat nyski, tel. 0669/96-71-87, 0888/03-27-37

OPEL VECTRA SEDAN, 1996 r. 1600 ccm, benz., inst. gaz., szary met., bez wypadku, zarejestr., ABS. alarm + pilot, alufelgi, c. zamek, el. szyby, immob., 2 airbagi, RO + głośniki, wspom. kierownicy, welurowa tap., ważne przegląd i OC - 9.400 zł. Nysa, tel. 0694/38-61-14

OPEL VECTRA, 1996 r., 1600 ccm, benz., welurowa tap., alufelgi, klimatronic. wspom. kierownicy, ABS. el. lusterka, el. szyby. c. zamek. alarm + pilot - 9.000 zł Wrocław, tel 0696/04-53-41

OPEL VECTRA B SEDAN, 1996/97 r., 229 tys. km, 1600 ccm, benz., insl. gaz., śliwkowy met.. ABS, 2 airbagi, wspom. kierownicy, c. zamek. szyberdach. el. szyby, el. lusterka, stan bdb - 11.700 zł. Grodków, powiat brzeski, tel. 0509/13-03-10

OPEL VECTRA B SEDAN, 1996/97 r., 181 tys. km, 2000 ccm, Ecotec, niebieski met., klimat., TC, ABS, 4 airbagi, el szyby, el lusterka, welurowa tap., RO, wspom. kierownicy, c. zamek, hak, stan bdb, sprow., bez wypadku - 8.900 zł lub zamienię. Kamieniec Ząbkowicki, tel 0519/45-40-74

OPEL VECTRA B, 1996/97 r., 190 tys. km, 1600 ccm, benz., 16V, zielony met., zarejestr., 2 airbagi. bez wypadku. klimat., wspom. kierownicy, c zamek, ABS, RO z CD, welurowa tap., halogeny, dziel. tylna kanapa, ks. serwisowa, stan idealny - 11.200 zł. Nysa. tel 077/420-50-81, 0513/09-70-51

OPEL VECTRA KOMBI, 1997 r., 151 tys. km, 1800 ccm. 16V, Ecotec. 115 KM. granatowy, el. lusterka, el szyby. ABS, wspom. kierownicy, 2 airbagi, klimatyzacja, 2 podłokietniki, halogeny, tap. welurowa, nowy akumulator i opony zimowe - 8.900 zł. Tel. 0519/14-63-08. 0607/44-00-26

OPEL VECTRA B CD KOMBI, 1997 r., 146 tys. km, 2000 ccm, benz., insl. gaz., zielony met., klimatyzacja, c. zamek, el. szyby, el. lusterka ABS, wspom. kierownicy. alarm, zamykanie pilotem, welurowa tap., alufelgi. po wymianie rozrządu i oleju, ważne OC i przegląd - 10 500 zł. Legnica, tel. 0600/21-40-32

OPEL VECTRA B KOMBI, 1997 r., 220 tys. km, 2000 ccm, benz., srebrny, 5-drzw., inst. gazowa. komputer, klimat., kontrola trakcji, RO z CD ze ster. przy kier., skórzana kier.. el. reg. i podgrz. lusterka - 12.500 zł. Wrocław, tel 0502/45-14-29

OPEL VECTRA, 1997 r.. 174 tys. km, 2000 ccm. 136 KM, srebrny, klimatronic, aterm. szyby, el. szyberdach, el szyby, el. lusterka, immob., komputer pokładowy, ABS, 2 airbagi, c. zamek + pilot, alufelgi + kpl. kół zimowych, podłokietnik, RO ze ster. przy kier., tempomat. rej. do 11.2009 r., zadbany, slan bdb - 11 500 zł do negocjacji Bielawa, powiat dzierżoniowski, tel. 074/833-50-72, 0608/59-30-53

OPEL VECTRA SEDAN, 1997 r., 170 tys km, 1800 ccm. Ecotec, 16V, szary met., zadbany, I właśc., ABS, alufelgi, kpl. kół zim., alarm, bez wypadku - 10.700 zł lub zamienię. Wałbrzych, tel 074/666-77-16, 0503/07-91-94

OPEL VECTRA CD KOMBI, 1997 r., 2000 ccm. benz., 16V, niebieski mel., alufelgi, el. szyby, c. zamek, TC. ABS, 2 airbagi. relingi dach.. roleta bag., oryg. RO z CD - 9 200 zł + opłaty Jaworzyna Śląska, powiat świdnicki tel. 0601/57-68-01

OPEL VECTRA, 1997 r., 2000 ccm, TDI, zielony met., el szyby, el lusterka, 2 airbagi, c zamek, klimat.. halogeny, ABS, RO z CD, alufelgi - 10.500 zł. Raszków, powiat ostrowski, tel. 0665/04-31-77

OPEL VECTRA KOMBI, 1997 r. 1600 ccm, benz. ważne przegląd i OC. stan bdb - 10.300 zł lub zam. na tańszy. Wałbrzych. tel. 0787/27-88-29

OPEL VECTRA B KOMBI, 1997/98 r., 198 tys. km. 2000 ccm, DI. 16V. ciemnośliwkowy met., 2 airbagi. ABS, el lusterka, el. szyby, el. szyberdach. RO z CD, c. zamek, halogeny, roleta bag., hak. relingi dach., 2 kpl. kół (letn i zim.), po wymianie klocków ham., płynów. welurowa tap., stan bdb, w kraju od 04.2008 r. - 12.700 zł. Wisznia Mała, powiat trzebnicki. tel 0888/74-08-89

OPEL VECTRA SEDAN, 1997/98 r., 190 tys. km. 2000 ccm, dTi, beżowy met., sprowadzony, klimatyzacja, 4 pod. pow. ABS. el. otw. szyby, wspom. kier., el. reg. lusterka. RO z CD. serwisowany. zadbany - 11 500 zł Wrocław. tel. 0667/42-40-11

OPEL VECTRA B KOMBI, 1998 r.. 185 tys. km. 1600 ccm, 16V, błękitny mel., ABS, c. zamek + pilot. wspom.. 2 airbagi el. szyby. el. lusterka, RO. welurowa tap. relingi dach., w 100% bez wypadku. zarejestr.. ważne OC i przegląd techn. - 9.900 zł Kłodzko, tel. 0723/70-44-51

OPEL VECTRA. 1998 r.. 158 tys. km, 2000 ccm, dTi zielony mel. stan idealny, zadbany, 4 airbagi. klimat. ABS, 4 el. szyby, wspom. kierownicy. el lusterka - 11 600 zł. Paczków. powiat nyski, tel 0723/92-09-28

OPEL VECTRA B HATCHBACK, 1998 r., 150 tys. km 1600 ccm, benz., 16V. Ecotec, granatowy, klimatyzacja. ABS, el. szyby. el. reg. i podgrz. lusterka, el. szyberdach. welurowa tap., 4 airbagi, wspom. kierownicy. c. zamek z kluczyka, I właśc. w Niemczech. zadbany, stan idealny, w kraju od kilku dni. RM z CD Sony - 9 900 zł Strzegom, powiat świdnicki, tel 0667/43-89-90. 0661/66-04-77

FOTO OPEL VECTRA KOMBI 1998 r.. 178 tys km. 2000 ccm. DTL, grafitowy mel., 5-drzw.. bez wypadku. kierowca niepalący, kpl. dokumentacja, kupiony w kraju, zarejestr., ABS, alarm, c zamek, el. otw. szyby, el reg. lusterka, immobilizer, klimatyzacja, pod. pow., reg. kierownica, RO, wspom. kier., stan bdb - 12.800 zł. Trębaczów, powiat kępiński, tel. 0667/67-14-24 II9CWTYE

OPEL VECTRA B hatchback. 1998 r.. 225 tys. km. 2000 ccm, turbo D, 16V, granatowy met., ABS, klimatronic, 4 airbagi, centralny zamek + pilot, RO, el. szyby i lust. ekonomiczny, zadbany, kierowca niepalący (kobieta) halogeny. przegląd i OC do 06.2009 r., w kraju od roku - 14.200 zł Twardogóra. powiat oleśnicki. tel 0721/29-60-55

OPEL VECTRA B SEDAN, 1998 r. 150 tys. km. 1600 ccm. 16V, niebieski met., klimat., ABS, 2 airbagi wspom. kierownicy, c. zamek, alarm. opłacony, przygotowany do rejestr. - 12.900 zł Wojcieszów, powiat złotoryjski. tel. 075/751-22-05, 0605/62-70-21

OPEL VECTRA. 1998 r. 167 tys. km, 2000 ccm dTi 101 KM, klimatronic, 4 el szyby, el lusterka. wspom kierownicy, c. zamek, 2 airbagi, ABS, welurowa tap.. podłokietnik, alufelgi, zadbany, po wymianie płynów i filtrów - 13.500 zł + opłaty Chojnów, powiat legnicki. tel. 0607/87-83-30

OPEL VECTRA KOMBI, 1998 r.. 182 tys. km. 2000 ccm. DTI. granatowy met., el. szyby i lusl., c. zamek. 4 airbagi, relingi, roleta + siatka, halogeny. klimat.. welurowa tap., alufelgi, przyciemn. szyby, ks. serwisowa. stan idealny, ABS, wspom. kierownicy - 12.500 zł. Bolesławiec. tel 0692/15-89-11

OPEL VECTRA. 1998 r., 170 tys. km, 1600 ccm. benz.. 16V, zielony met.. airbagi, ABS, klimat., el lusterka, el szyby, alufelgi, ks. serwisowa, zarejestr. - 9.900 zł. Bolesławiec, tel. 0726/25-72-86

OPEL VECTRA hatchback, 1998 r.. 162 tys. km. 1600 ccm, 16V, fioletowy met. wspom. kierownicy. ABS, el lusterka, el. szyby, klimat., podłokietniki. halogeny reg kierownica, c. zamek, alarm + pilot. RO, zadbany - 10 300 zł + opłaty Gromadka, powiat bolesławiecki. tel 0669/51-63-79

OPEL VECTRA KOMBI. 1998 r., 177 tys. km, 1800 ccm. benz.. czerwony, ABS, wspom. kierownicy. klimat. 4 airbagi, el. lusterka. el. szyby. el. szyberdach. RO z CD. alufelgi. 2 kpl. kół (letn. i zim.), 5-drzwiowy. relingi dach - 11 000 zł Gryfów Śląski powiat lwówecki. tel 0723/47-33-39

OPEL VECTRA KOMBI, 1998 r., 2000 ccm, 16V, grafitowy, c. zamek, ABS, klimat., Webaslo, sprowadzony - 12.000 zł Kościan, tel. 0603/24-44-47

OPEL VECTRA, 1998 r., 1800 ccm, benz., inst. gaz., granatowy, wspom. kierownicy, el. szyby, 4 airbagi, podgrz. fotele, welurowa tap., klimat. - 11.000 zł. Strzelin, tel. 0508/38-77-35

OPEL VECTRA KOMBI, 1998 r., 1800 ccm, benz., biały, automatic, el. szyby, el. lusterka, ABS, 4 airbagi, c. zamek, roleta bag., relingi dach., właśc. niepalący, ważne przegląd i OC, stan bdb - 10.500 zł lub zam. na dostawczy. Wieruszów, tel. 0693/77-80-61

OPEL VECTRA hatchback, 1998 r., 186 tys. km, 2000 ccm, DTI, 105 KM, szampański met., 5-drzwiowy, c. zamek, el. szyby, wspom., klimatronic, parktronic, 2 airbagi, ABS, stan bdb - 12.900 zł Wrocław, tel. 0609/65-59-97

OPEL VECTRA B, 1998 r., 184 tys. km, 2000 ccm, diesel, bordowy met., 5-drzwiowy, c. zamek, ABS, immob., wspom. kierownicy, klimatronic, alufelgi, pełne wyposaż. elektr. - 12.900 zł. Ząbkowice Śląskie, tel. 0697/27-14-69

OPEL VECTRA KOMBI, 1998/99 r., 2000 ccm, DTI, czarny met., wspom. kierownicy, c. zamek, ABS, ESP, klimat., airbagi, el. szyby i lust., RO, w kraju od 6 mies., stan bdb, bez wypadku - 13.900 zł lub zamienię. Bolesławiec, tel. 0609/54-76-90, 075/734-72-65

OPEL VECTRA KOMBI, 1998/99 r., 160 tys. km, 2000 ccm, TDI, srebrny met., klimat., ABS, el. szyby, el. lusterka, 4 airbagi, c. zamek, podgrz. fotele, wspom. kierownicy, reg. kierownica, immob., RO, alufelgi, welurowa tap., I właśc., garażowany, bez wypadku, stan idealny - 12.300 zł. Rościsławice, tel. 071/319-72-73

OPEL VECTRA KOMBI, 1999 r., 170 tys. km, 2000 ccm, DTI, zielony met., zarejestr., ubezpieczony, klimatronic, 4 airbagi, ABS, alufelgi, bez wypadku, garażowany, relingi dach., roleta bag., c. zamek, wspom. kier., w kraju od miesiąca, wersja na 100-lecie Opla - 17.500 zł. Brzeg, tel. 077/416-51-41, 0502/29-27-27

OPEL VECTRA KOMBI, 1999 r., 157 tys. km, 2000 ccm, TDI 16V, niebieski met., klimat., ABS, 4 airbagi, el. lusterka i szyby, alufelgi, wspom. kierownicy, c. zamek, wersja na 100-lecie Opla, zadbany, jasne wnętrze, serwisowany, zarejestr., stan bdb - 15.800 zł. Kłodzko, tel. 0603/06-14-14

OPEL VECTRA, 1999 r., 2000 ccm, benz., złoty met., wspom. kierownicy, 2 airbagi, ABS, c. zamek, klimat., el. szyby, el. lusterka, RO, immob., system kontroli trakcji, zadbany, zarejestr., ważne OC - 18.300 zł lub zamienię. Kłodzko, tel. 0609/45-10-70

OPEL VECTRA B KOMBI, 1999 r., 192 tys. km, 1600 ccm, 16V, 100 KM, kawowy, sprow. w 2006 r., I właśc., stan bdb, ABS, klimatronic, el. szyby, el. lusterka, 4 airbagi, hak, c. zamek, po liftingu, halogeny - 12.800 zł. Lubin, tel. 0600/37-66-52

FOTO OPEL VECTRA B KOMBI, 1999 r., 152 tys. km, 2000 ccm, benz., zielony butelkowy, kpl. dokumentacja, zarejestr., ABS, c. zamek, el. otw. szyby, el. reg. lusterka, klimatyzacja, 4 pod. pow., reg. kierownica, RO z CD, wspom. kier., kontrola trakcji, kierownica wielofunkcyjna - 13.000 zł. Polkowice, tel. 0601/17-71-85, 076/749-65-96 II99XHMK

OPEL VECTRA KOMBI, 1999 r., 1600 ccm, benz., inst. gaz., zarejestr. - 12.800 zł. Ciepłowody, powiat ząbkowicki, tel. 0500/22-93-43

OPEL VECTRA KOMBI, 1999 r., 147 tys. km, 1800 ccm, benz., 16V, srebrny met., kupiony w kraju, ks. serwisowa, serwisowany klimat., ABS, el. szyby, reg. lusterka, alufelgi, podłokietnik, wspom. kierownicy, relingi dach., garażowany - 15.900 zł. Opole, tel. 077/441-15-55, 0600/01-23-90

OPEL VECTRA KOMBI, 1999 r., 160 tys. km, 1600 ccm, 16V, niebieski met., pełne wyposaż., zadbany, nie wymaga wkładu finansowego, ważne przegląd i OC - 11.500 zł lub zamienię. Rawicz, tel. 0501/65-30-79

OPEL VECTRA KOMBI, 1999 r., 155 tys. km, 1600 ccm, 16V, srebrny met., alufelgi, kpl. kół zim., ABS, el. szyby, el. lusterka, klimat., 4 airbagi, c. zamek, alarm + pilot, zadbany, stan bdb, bez wypadku - 11.500 zł. Strzelin, tel. 0604/70-34-22

OPEL VECTRA B SEDAN, 1999 r., 154 tys. km, 2000 ccm, DTI, 102 KM, zielony met., ABS, wspom. kierownicy, 4 airbagi, klimatronic, c. zamek, el. szyby, el. lusterka, el. reg. reflektory, jasna welurowa tap., RO z CD, halogeny, drewn. wykończenia, alufelgi, sprow., zarejestr. - 18.500 zł. Syców, powiat oleśnicki, tel. 062/785-94-95, 0889/46-83-45

OPEL VECTRA SEDAN, 1999/00 r., 140 tys. km, 1800 ccm, 16V, złoty met., alufelgi, ABS, c. zamek, wspom. kierownicy, klimat., zderzaki i lusterka w kolorze nadwozia, el. lusterka i szyby, garażowany, 4 airbagi, RO ster. przy kierownicy, oznakowany, zadbany, alarm, zarejestr. - 14.600 zł lub zamienię. Kłodzko, tel. 074/868-45-51, 0603/74-62-58

OPEL VECTRA KOMBI, 1999/00 r., 145 tys. km, 1800 ccm, benz., 16V, srebrny met., nowy model, klimat., ABS, el. szyby, CD, 2 airbagi, c. zamek + pilot, alufelgi, hak, zarejestr., stan bdb - 13.700 zł. Polkowice, tel. 076/831-23-70, 0502/46-90-93

OPEL VECTRA B SEDAN, 1999/00 r., 128 tys. km, 2000 ccm, 16V, diesel, srebrny met., c. zamek + pilot, ABS, 4 airbagi, wspom. kierownicy, reg. kierownica, reg. fotel kierowcy, zadbany, ks. serwisowa - 14.500 zł. Wrocław, tel. 071/372-15-15, 0504/07-46-70

OPEL VECTRA KOMBI, 1999/00 r., 180 tys. km, 2000 ccm, benz., inst. gaz., zielony met., 16V, wspom. kierownicy, c. zamek + pilot, el. lusterka. el. szyby, 4 airbagi, TC, tempomat, klimatronic, ABS, welurowa tap., alufelgi, halogeny, stan bdb, zarejestr., ważne przegląd i OC - 14.900 zł Środa Śląska, tel. 0880/02-14-40

OPEL VECTRA B KOMBI lift, 1999/03 r., 180 tys. km, 2000 ccm, 16V 101 KM, morski met., w kraju od 2 dni, ks. serwisowa, I właśc., garażowany, klimat., 4 airbagi, ABS, c. zamek + pilot, wspom. i reg. kierownicy, immob., podłokietnik, welurowa tap., relingi dach., dziel. tylna kanapa, hak, stan techn. idealny - 15.900 zł. Kłodzko, tel. 0605/56-94-22, 0665/52-23-83

OPEL VECTRA SEDAN, 2000 r., 66 tys. km, 2000 ccm, dTi, granatowy met., pełne wyposaż. oprócz skórzanej tap., stan idealny, oryg. przebieg - 18.500 zł. Tel. 062/734-91-93, 0609/74-99-60

OPEL VECTRA KOMBI, 2000 r., 200 tys. km, 2000 ccm, TDI, 100 KM, biały, 4 airbagi, klimat., ABS, wspom. kierownicy, c. zamek, RO, el. szyby, relingi dach., bez wypadku, nowy model, sprow., opłacony, stan bdb - 15.900 zł. Gryfów Śląski, tel. 075/781-12-09, 0600/43-68-45

OPEL VECTRA KOMBI, 2000 r., 180 tys. km, 160 ccm, 16V, benz., srebrny met., 4 airbagi, klimat., ABS, wspom. kierownicy, ABS, halogeny, RO. c. zamek, relingi, el. szyby, sprow., opłacony, stan bdb - 13.900 zł. Gryfów Śląski, tel. 075/781-12-09, 0600/43-68-45

FOTO OPEL VECTRA, 2000 r., 148 tys. km, 2000 ccm, dTi, granatowy met., I właściciel, serwisowany, bez wypadku, zarejestrowany, garażowany, kpl. dokumentacja, klimatyzacja, 4 airbagi, el. szyby, el. lusterka, c. zamek, immob., ABS, alarm, wspom. kier., alufelgi, podgrz. lusterka, welurowa tap., roleta bag., relingi dach., RO - 16.900 zł, możliwe raty lub zamienię. Legnica, tel. 0668/84-80-75 K79218219

OPEL VECTRA, 2000 r., 169 tys. km, 2000 ccm, DTI, grafitowy met., stan bdb, zadbany, klimatronic, ABS, 4 airbagi, 4 el. szyby, ESP, alufelgi, tempomat, komputer - 17.600 zł. Paczków, tel. 0723/92-09-28

OPEL VECTRA SEDAN, 2000 r., 167 tys. km, 2000 ccm, DTI, granatowy, klimat., ABS, c. zamek, 4 airbagi, el. szyby i lust., RO, wspom. kierownicy, 2 podłokietniki, welurowa tap., dziel. tylna kanapa, immob., przygotowany do rejestr., zadbany, właśc. niepalący - 16.900 zł. Strzelin, tel. 0691/82-14-80

OPEL VECTRA B, 2000 r., 2000 ccm, DTI, 16V, zielony, ABS, c. zamek, el. lusterka, alufelgi, RO z CD + telefon i zmieniacz, tap. skórzana (beżowa), zest. głośnomówiący, pod. pow., klimatyzacja, atrakc. wygląd, oclony - 18.400 zł. Wrocław, tel. 0665/09-01-88

OPEL VECTRA KOMBI, 2000 r., 320 tys. km, 2000 ccm, DTI 16V, granatowy, 5-drzw., bez wypadku, ABS, alum. felgi, c. zamek, el. otw. szyby, el. reg. lusterka, klimatyzacja automatyczna, reg. kierownica, RO, tap. welurowa, wspom. kier., użytkowany w kraju od trzech lat, nowe komplety opon zimowych oraz letnich, relingi dachowe - 15.500 zł. Żagań, tel. 0695/64-36-17 II97NPMH

OPEL VECTRA, 2000 r., 135 tys. km, 2000 ccm, DTI, 101 KM, srebrny met., ABS, ESP, klimat., el. szyby, 4 airbagi, wspom. kierownicy, c. zamek - 16.900 zł. Legnica, tel. 0792/54-69-05

OPEL VECTRA, 2000 r., 185 tys. km, 2000 ccm, DTI, granatowy met., ABS, wspom. kierownicy, klimat., 4 airbagi, RO + pilot, c. zamek, el. lusterka, el. szyby, alufelgi, halogeny, relingi dach., roleta bag., bez wypadku, zarejestr., w kraju od roku, stan idealny - 13.900 zł Rawicz, tel. 0696/70-40-40

OPEL VECTRA KOMBI, 2000 r., 182 tys. km, 2000 ccm, DTI, granatowy, I właśc. w kraju, klimat., 4 airbagi, c. zamek, wspom. kierownicy, ABS, immob., welurowa tap., RO, zarejestr., stan bdb - 13.900 zł. Środa Śląska, tel. 0509/03-54-83

OPEL VECTRA KOMBI, 2000/01 r., 159 tys. km, 2000 ccm, DTI, ciemnozielony met., bez wypadku, klimatronic, 4 airbagi, RO z CD ster. przy kierownicy, ABS, alufelgi 16", kpl. kół zim., właśc. niepalący, zadbany, sprowadzony - 18.900 zł. Tel. 0666/25-81-93, 0602/17-80-12

OPEL VECTRA EDITION 2000, 2000/01 r., 140 tys. km, 2000 ccm, DTI, 16V, granatowy met., wersja limitowana, alufelgi, reg. kierownica, bez wypadku, garażowany, kierowca niepalący, zarejestr., ABS, c. zamek, el. szyby, immob., klimatronic, komputer pokładowy, airbagi, RO z CD, welurowa tap., wspom. kierownicy, zadbany, stan techn. bdb - 18.700 zł. Strzelin, tel. 071/793-82-38, 0888/31-40-84

OPEL VECTRA KOMBI, 2001 r., 147 tys. km, 2000 ccm, dTi, srebrny, klimatronic, ABS, 4 pod. pow., wspom. kier., c. zamek, el. otw. szyby, ks. serwisowa - 17.200 zł + opłaty. Jawor, tel. 0696/46-37-62, 0604/22-07-40

OPEL VECTRA KOMBI, 2001 r., 2200 ccm, dTi, 125 KM, morski metalik, od miesiąca w kraju, zarejestrowany, bez wypadku, klimatyzacja, ABS, ESP, 4 airbagi, el. szyby + domykanie, el. reg. lusterka, skórzana i regulowana kierownica, przyciemniane szyby, komplet kluczyków, halogeny, podłokietniki, stan idealny - 18.900 zł. Namysłów, tel. 0510/82-70-10

FOTO OPEL VECTRA ELEGANCE KOMBI, 2001 r., 131 tys. km, 2000 ccm, dTi, srebrny metalik, ABS, immobilizer, el. lusterka i szyby, klimatronic, wspom. kier., c. zamek, alufelgi, welurowa tap., RO, halogeny, wielofunkcyjna kier., roleta bag., relingi dach., 4 airbagi, sprowadzony z Włoch, po opłatach celno-skarbowych, www.italcar.com.pl - 17.800 zł, możliwe raty. Wrocław, tel. 0660/18-40-35, 071/793-88-13 www.italcar.autogielda.pl K79222809

OPEL VECTRA KOMBI, 2001/02 r., 170 tys. km, 2000 ccm, DTI, 101 KM, śliwkowy met., I właściciel, bez wypadku, zarejestrowany, klimatronic, ABS, c. zamek, wspomaganie, el. szyby i reg. lusterka, welurowa tapicerka, 4 airbagi, chromowane dodatki, radio, roleta bagażnika, relingi dachowe, halogeny, stan idealny - 20.500 zł. Kłodzko, tel. 074/867-72-55, 0693/53-08-88, 0601/30-09-70

OPEL VECTRA C, 2004/05 r., 170 tys. km, 1900 ccm, CDTI, 150 KM, srebrny met., nowo sprowadzony, oryg. lakier i przeb., pełna opcja, skórzana tap., nawigacja sat., pełne wyposażenie elektr., podgrzewane fotele, szyberdach, alufelgi, komputer, relingi dach., roleta - 34.800 zł. Rawicz, tel. 0516/87-09-47

OPEL VECTRA C KOMBI, 2004/05 r., 1900 ccm, CDTi, srebrny met., wspom. kierownicy, ABS, ESP, klimat., c. zamek + pilot, immob., 6-bieg., el. szyby, el. reg. reflektory, el. lusterka, halogeny, RO z CD ze ster. przy kier., nawigacja, czujniki cofania, zadbany, stan idealny, właśc. niepalący - 33.800 zł. Wrocław, tel. 0889/99-27-23

FOTO OPEL VECTRA SEDAN, 2005 r., 40 tys. km, 2000 ccm, dTi, srebrny metalik, od kilku dni w Polsce, po wszystkich opłatach, koszt rejestracji 245 zł, najbogatsza wersja, bezwypadkowy, z gwarancją, klimatronic, tempomat, el. 4 szyby, 8 airbagów, el. lusterka, centr. zamek, wspom. kier., ABS, ESP, RM z CD, komputer, f-ra VAT - 39.900 zł, możliwe raty bez zaświadczeń lub zamienię. Legnica, tel. 0790/55-44-20 K99084599

OPEL VECTRA C KOMBI, 2005 r., 98 tys. km, 1900 ccm, CDTI, 150 KM, srebrny met., bez wypadku, 6-bieg., automatic, Tiptronic, 2-strefowy klimatronic, ESP, ABS, CB-radio, 2 kpl. kół, el. lusterka i szyby, ks. serwisowa, nieeksploat. w kraju, zarejestr., stan idealny - 41.600 zł, możl. raty, leasing. Lwówek Śląski, tel. 0602/76-82-98, 0603/74-73-17

FOTO OPEL VECTRA KOMBI, 2005 r., 119 tys. km, 1900 ccm, turbo D, srebrny metalik, bez wypadku, el. otw. szyby, el. reg. lusterka, komputer pokł., tempomat, duża kolorowa nawigacja, klimatronic 2-stref., sensor deszczu i zmierzchu, 8 poduszek powietrznych, kontrola trakcji, kierownica wielofunkcyjna, RO z CD, wspomaganie kier. - 35.900 zł możliwa zamiana na tańszy. Rydzyna, powiat leszczyński, tel. 0601/83-98-74, 0511/33-11-88 www.autowega.autogielda.pl K79225399

OPEL VECTRA KOMBI, 2005 r., 100 tys. km, 1900 ccm, CDTi, 120 KM, srebrny met., duża kolorowa nawigacja sat. + kpl. płyt, klimatronic 2-strefowy, 8 airbagów, 6-biegowy, tempomat, komputer, wielofunkc. kierownica, el. szyby, el. lusterka, el. reflektory, RO z CD, 2 podłokietniki, ks. serwisowa, bez wypadku, stan bdb - 34.800 zł + opłaty, możliwa zamiana. Złotoryja, tel. 0697/39-07-00 II9EHNE9

OPEL VECTRA C GTS, 2005/06 r., 87 tys. km, 1900 ccm, CDTi, czarny metalik, idealny, bez wypadku, oryginalny lakier, I właściciel, książka serwisowa, 150 KM, 6-biegów, klimatronic, ABS, ESP, 10 airbagów, nawigacja GPS, el. szyby i lusterka, komputer, tempomat, wielofunkcyjna kierownica, alufelgi 17", RO z CD - 34.900 zł zamiana, raty. Olmuchów, powiat nyski, tel. 0694/62-08-79, 0694/61-95-05 K79224569

OPEL ZAFIRA, 1999 r., 130 tys. km, 2000 ccm, TDI, srebrno-błękitny, 7-osobowy, el. lusterka i szyby, 4 airbagi, c. zamek, alarm, welurowa tap., w kraju od 15 dni, RO + CD, opony zimowe, zarejestr., stan idealny - 19.700 zł lub zamienię. Bystrzyca Kłodzka, tel. 0601/58-14-74

FOTO OPEL ZAFIRA, 1999 r., 1600 ccm, benzyna, srebrny metalik, I właściciel, ABS, alarm, immob., c. zamek, el. szyby, el. lusterka, klimat., 4 airbagi, RO, wspom. kier., welurowa tap., 7 miejsc - 19.900 zł. Kamienna Góra, tel. 0604/40-47-11 www.leks-car.autogielda.pl K79229119

OPEL ZAFIRA COMFORT, 1999 r., 147 tys. km, 2000 ccm, diesel, klimat., ABS, 7-osobowy, 4 airbagi, alufelgi, RO, relingi dach., roleta bag., w kraju od 6 mies., podłokietniki, el. 4 szyby, c. zamek, bez wypadku, zarejestr., stan bdb - 17.300 zł. Strzelin, tel. 0604/99-14-17

OPEL ZAFIRA, 1999 r., 1600 ccm, benz., 16V, srebrny met., 7-osobowy, 4 airbagi, klimat., ABS, 4 el. szyby, alarm. szyby, nowe opony zimowe, stan idealny - 20.500 zł Krotoszyn, tel. 062/721-24-15, 0601/31-54-24

KUPIĘ AUTA 071/793 35 09
CAŁE - USZKODZONE 0 601 412 329

OPEL VECTRA KOMBI, 2001/02 r., 110 tys. km, 1800 ccm, Ecotec, granatowy met., kupiony w salonie, I rejestr. w 2002 r., klimat., ABS, 4 airbagi, el. szyby, el. lusterka, rolety, relingi, zderzaki i lust. w kol. nadwozia, oznakowany, alarm, welurowa tap., zadbany, bez wypadku, alufelgi, garażowany, stan bdb - 17.600 zł lub zamienię. Kłodzko, tel. 074/868-45-51, 0603/74-62-58

OPEL VECTRA C SEDAN, 2002 r., 154 tys. km, 2200 ccm, DTI, 125 KM, srebrny met., sprowadzony, zarejestr., I właśc., ks. serwisowa, ABS, ESP, 8 poduszek powietrznych, klimatyzacja, RO z CD, wielofunkcyjna kier., el. otw. szyby, el. reg. lusterka, wspom. kier., Tiptronic, 2 kpl. kluczyków, stan bdb - 28.500 zł. Strzelin, tel. 071/392-38-76, 0782/18-41-10 (fax)

OPEL VECTRA C SEDAN, 2002 r., 120 tys. km, 2200 ccm, DTi, srebrny metalik, 125 KM, 8 poduszek pow., alum. felgi, pełne wyposażenie elektryczne, klimatronic 2-strefowy, RO z CD + zmieniacz, kierownica wielofunkcyjna, ABS, ESP, immobilizer, telefon, zarejestrowany, stan idealny - 31.900 zł. Sobótka, powiat wrocławski, tel. 0609/51-42-26

OPEL VECTRA SEDAN, 2003 r., 80 tys. km, 2200 ccm, 147 KM, srebrny met., 100% bez wypadku, oryg. lakier, zarejestrowany, udokum. przebieg, serwisowany do dnia dzisiejszego a ASO, stan techn. i wizualny idealny, możliwość sprawdzenia stanu w ASO Opel, 10 airbagów, klimatronic 2-stref., pełne wyposażenie elektr., nowe opony najbogatsza wersja wyposażenia - 30.900 zł. Legnica, tel. 0790/44-43-37

OPEL VECTRA GTS, 2003 r., 184 tys. km, 2200 ccm, diesel, srebrny met., bez wypadku, z salonu w kraju, serwisowany, pełne wyposaż., alufelgi 17", koła zimowe, półskórzana tapicerka, 10 airbagów, atrakc. wygląd, kpl. dokumentacja, ksenony, TC, stan bdb - 33.800 zł. Wrocław, tel. 0603/12-38-31

OPEL VECTRA SEDAN, 2003 r., 129 tys. km, 2200 ccm, dTi, niebieski met., ABS, ESP, 2-strefowy klimatronic, el. szyby, el. lusterka, c. zamek, komputer pokładowy, w Polsce od 3 lat, serwis. w ASO, stan bdb - 28.700 zł Wrocław, tel. 0604/67-92-99

OPEL VECTRA C hatchback, 2003/04 r., 130 tys. km, 2000 ccm, 16V, Ecotec, srebrny metalik, stan ogólny bardzo dobry, klimatyzacja, 8 airbagów, ABS, ASR, el. szyby i reg. lusterka, centralny zamek, wspomaganie, kierownica wielofunkcyjna, wersja angielska, pełna dokumentacja, felgi aluminiowe - 13.200 zł. Bolesławiec, tel. 0728/28-99-23

OPEL VECTRA C KOMBI, 2003/04 r., 50 tys. km, 2200 ccm, benz. Direkt 155 KM, grafitowy met., ks. serwisowa, klimatronic, ksenony, ABS, ESP, 8 airbagów, 4 el. szyby, el. lusterka, komputer, RO z CD, c. zamek, pilot, halogeny, parktronic, welurowa tap., alufelgi, stan idealny, oryg. przebieg, bez wypadku, zarejestr. - 33.500 zł. Chojnów, powiat legnicki, tel. 0602/29-71-47

OPEL VECTRA C SEDAN, 2003/04 r., 100 tys. km, 1600 ccm, benz., 16V, czarny met., z salonu w kraju, I rejestracja w 2004 r., najbogatsza wersja wyposaż. (oprócz skórzanej tap.), pełne wyposaż. elektr., klimat., alufelgi, komputer, chromowane dodatki i inne, zarejestr. w kraju, stan bdb - 32.800 zł lub zamienię na Renaulta Espace IV. Wrocław, tel. 0664/54-46-09

OPEL VECTRA C KOMBI, 2004 r., 139 tys. km, 2200 ccm, CDTi, czarny, kupiony w salonie, pełne wyposaż., stan bdb, atrakc. wygląd, bez wypadku - 28.500 zł. Wrocław, tel. 0606/21-36-69

OPEL ZAFIRA, 2000 r., 240 tys. km, 2000 ccm, DTI, czarny met., ABS, 4 airbagi, c. zamek, el. lusterka, 7-osob., ks. serwisowa, zarejestr., stan idealny, zadbany, bez wypadku - 19.500 zł, powiat ostrzeszowski, tel. 0501/26-21-26

OPEL ZAFIRA VAN, 2000 r., 150 tys. km, 2000 ccm, DTL, niebieski met., klimat., ABS, RO, el. szyby, el. lusterka, c. zamek na kluczyk, relingi dach., alufelgi, 7-osob., bez wypadku, I właśc., ks. serwisowa, w kraju od kilku dni, stan techn. bdb - 20.900 zł. Stary Paczków, powiat nyski, tel. 0605/87-06-69

OPEL ZAFIRA ELEGANCE, 2000/01 r., 176 tys. km, 2000 ccm, DTI, 16V, srebrny met., klimat., 4 el. szyby, 4 airbagi, alufelgi, halogeny, RO, relingi dach., przygotowany do rejestr., 7-osobowy - 20.500 zł. Wrocław, tel. 0509/69-61-21, 0519/17-94-84

OPEL ZAFIRA, 2001 r., 135 tys. km, 2000 ccm, dTi, 101 KM, srebrny met., 4 airbagi, RO z CD, klimat., 4 el. szyby, el. reg. lusterka, alum. felgi, komputer, ster. w kier., ABS, szyba solarna, ESP, ks. serwisowa - 19.000 zł. Kępno, tel. 0698/82-73-80

OPEL ZAFIRA, 2001/02 r., 90 tys. km, 2000 ccm, DTL, granatowy metalik, 7-osobowy, klimatyzacja, ABS, ESP, komputer, el. szyby, el. lusterka, RO + CD ze ster. w kierownicy, podłokietniki, relingi dachowe, skórzana kier., alum. felgi, zarejestr., rok w kraju - 22.900 zł. Kępno, tel. 0600/07-31-62

OPEL ZAFIRA ELEGANCE, 2002 r., 150 tys. km, 2000 ccm, TDI, 101 KM, atramentowy met., I właśc., bez wypadku, zarejestr., klimat., ABS, c. zamek, wspom. kierownicy, el. lusterka i 4 szyby, 4 airbagi, welurowa tap., oryg. radio, alufelgi, 7-osobowy, stan idealny - 26.300 zł. Kłodzko, tel. 074/867-72-55, 0693/53-08-88, 0601/30-09-70

OPEL ZAFIRA, 2002/03 r., 2200 ccm, TDI, niebieski met., 7-osobowy, bogate wyposaż., zarejestr., I właśc., serwisowany, ks. serwisowa, bez wypadku - 27.500 zł. Gola, powiat wschowski, tel. 0724/17-48-61

OPEL ZAFIRA, 2004 r., 110 tys. km, 2000 ccm, dTi, srebrny met., 7-osobowy, ABS, ESP, elektryka, klimat., halogeny, alufelgi 16", hak, roleta bag., relingi dach., RO z CD, zadbany - 30.000 zł + opłaty. Gromadka, powiat bolesławiecki, tel. 0691/60-19-32

OPEL ZAFIRA COMFORT, 2005 r., 150 tys. km, 2000 ccm, dTi, srebrny met., klimatronic, el. szyby, wspom. kierownicy, nawigacja, alufelgi, 7-osobowy - 31.800 zł. Wrocław, tel. 0790/85-89-14

OPEL ZAFIRA COSMO, 2005/06 r., 115 tys. km, 1900 ccm, CDTI, 150 KM, srebrny met., duża kolorowa nawigacja, ksenony, klimatronic 2-stref., skórzana tapicerka, alufelgi, tempomat, komputer, parktronic, sensor deszczu i zmierzchu, halogeny, RO z CD, pełne wyposażenie elektr., ESP, ABS, kompletna dokumentacja, sprowadzony, stan b. dobry - 46.500 zł lub zamienię. Złotoryja, tel. 0722/18-09-99 II99RW79

FOTO OPEL ZAFIRA COSMO, 2006 r., 115 tys. km, 1900 ccm, CDTi, morski metalik, 120 KM, duża nawigacja, klimatronic 2-strefowy, 8 airbagów, ASR, c. zamek, ABS, wspom. kierownicy, alufelgi, el. szyby, el. lusterka, relingi dach., sensor deszczu i zmierzchu, tempomat, RO z CD, komputer, I właściciel, bez wypadku - 46.900 zł lub zamienię na tańszy. Rydzyna, powiat leszczyński, tel. 0511/33-11-88, 0601/83-98-74 www.autowega.autogielda.pl K79225119

FOTO OPEL ZAFIRA, 2006 r., 109 tys. km, 1900 ccm, CDTI, srebrny metalik, ABS, alum. felgi, bez wypadku, c. zamek, el. otw. szyby, el. reg. lusterka, klimatyzacja automat. 2-strefowa, komputer pokł., 8 pod. pow., RO z CD, wspom. kier., 120 KM, duża nawigacja, półskórzana tap., ASR, relingi dach., sensor deszczu i zmierzchu - 49.900 zł możliwa zamiana na tańszy. Rydzyna, powiat leszczyński, tel. 0601/83-98-74, 0511/33-11-88 www.autowega.autogielda.pl K79225409

OPEL ZAFIRA, 2006 r., 55 tys. km, 1900 ccm, CDTi, perłowoczarny, pełne wyposaż. oprócz skórzanej tap., bez wypadku - 46.000 zł. Pleszew, tel. 0600/41-27-46

FOTO OPEL ZAFIRA, 2007 r., 90 tys. km, 1900 ccm, TDCi, 150 KM, srebrny metalik, automat Tiptronic, klimatronic, ABS, 8 poduszek pow., kontrola trakcji, el. szyby, el. lusterka, półskóra, tempomat, radio CD, kierownica wielofunkcyjna, czujniki deszczu i zmierzchu, aluminiowe felgi, komputer, bezwypadkowy, stan idealny - 51.900 zł możliwość zamiany na tańszy. Rydzyna, powiat leszczyński, tel. 0601/83-98-74, 0511/33-11-88 www.autowega.autogielda.pl K79225209

PEUGEOT

PEUGEOT, 1998 r., 1100 ccm, benz., klimat. - 8.000 zł. Stoszowice, powiat ząbkowicki, tel. 0669/02-79-57

PEUGEOT 106 RX, 1992/93 r., 135 tys. km, 1100 ccm, benzyna, zielony met., 3-drzwiowy, nowe opony, el. szyby, c. zamek, alarm + pilot, składana tylna kanapa, el. reg. refl., bez korozji, bez wypadku, stan bdb - 1.950 zł + opłaty. 59-600 Lwówek Śląski, tel. 0602/66-24-36

PEUGEOT 106, 1993 r., 1400 ccm, benz., niebieski met., 5-drzwiowy, el. szyby, el. szyberdach, el. reg. reflektory, obrotomierz, sprowadzony, zarejestr. - 3.500 zł. Międzylesie, powiat kłodzki, tel. 0691/29-21-72

PEUGEOT 106 XN, 1994 r., 180 tys. km, 1000 ccm, benz., zielony met., 5-drzw., 5-bieg., immob., c. zamek, el. szyby, el. reg. reflektory, RO JVC, zadbane wnętrze, do małych poprawek techn. zawieszenie, zarejestr. w kraju, stan bdb - 2.600 zł. Głogów, tel. 0603/35-89-76

PEUGEOT 106 5-drzwiowy, 1994 r., 186 tys. km, 1000 ccm, benz., zielony met., c. zamek + pilot, opłacony, zarejestr. - 1.400 zł. Głogów, tel. 0606/88-67-70

PEUGEOT 106, 1994 r., 1400 ccm, diesel, czarny, bogate wyposaż., I właśc. - 5.300 zł. Legnica, tel. 0501/17-47-07

PEUGEOT 106, 1994 r., 1100 ccm, 3-drzwiowy, RO, zarejestr. - 3.000 zł. Rawicz, tel. 0696/28-44-39

PEUGEOT 106 XRD, 1994 r., 178 tys. km, 1400 ccm, diesel, biały, 3-drzwiowy, ważne przegląd i OC, kpl. kół zim., po wymianie rozrządu i płynów, techn. sprawny, stan bdb - 4.400 zł lub zamienię. Wałbrzych, tel. 0603/41-24-49

PEUGEOT 106, 1995 r., 170 tys. km, 1400 ccm, benz., sprow., klimat., wszystkie elektr. dodatki - 4.000 zł. Wrocław, tel. 0662/75-55-24

PEUGEOT 106 hatchback, 1995 r., 154 tys. km, 1100 ccm, benzyna, granatowy, sprowadzony z Włoch, po opłatach celno-skarbowych, stan techniczny i wizualny dobry, klimatyzacja, el. szyby, RO, www.italcar.com.pl - 3.900 zł. Wrocław, tel. 0660/18-40-35, 071/793-88-13 www.italcar.autogielda.pl K79222829

PEUGEOT 106, 1995 r., 1000 ccm, biały - 2.600 zł. Wrocław, tel. 0661/87-56-54

PEUGEOT 106, 1995 r., 1400 ccm - 2.500 zł + opłaty. Krobia, tel. 065/571-12-33, 0601/07-14-82

PEUGEOT 106, 1995/96 r., 1200 ccm, benz., czerwony, wspom. kierownicy, airbag, c. zamek, bez wypadku - 2.900 zł + opłaty. Kamienna Góra, tel. 0667/15-57-41, 0660/70-90-07, 0666/35-93-59

FOTO PEUGEOT 106, 1996 r., 1000 ccm, benz., zielony metalik, 2-drzw., bez wypadku, kpl. dokumentacja, kupiony w kraju, I właściciel, zarejestr., reg. kierownica, RO, szyberdach, tap. welurowa, zarejestrowany, ekonomiczny, zadbany, bez korozji, możliwa zamiana - 3.222 zł. Chocianów, powiat polkowicki, tel. 0669/91-29-99 II994RRJ

PEUGEOT 106, 1996 r., 180 tys. km, 1000 ccm, granatowy, 5-drzw., stan bdb, odnowiony lakier, bez wypadku, nowe opony, ważne OC i przegląd, ekonomiczny - 3.900 zł lub zamienię na inny. Prochowice, powiat legnicki, tel. 0888/44-34-91

PEUGEOT 106, 1997 r., 118 tys. km, 1000 ccm, benzyna, c. zamek, immob., alarm, airbag, welurowa tap., stan idealny, I właściciel, kpl. dokumentacja, garażowany, bez wypadku, serwisowany, lakierowane zderzaki i lusterka, zarejestr. - 5.400 zł możl. zamiana, raty. Rawicz-Masłowo, tel. 0664/41-59-03, 065/545-26-03 K79225519

PEUGEOT 106, 1998 r., 1400 ccm, czarny met., I właśc., w kraju od roku, zarejestr., 5-drzwiowy, wspom. kierownicy, ABS, klimat., 2 airbagi, el. szyby, c. zamek, halogeny, welurowa tap., zadbany, stan bdb, immob., opony zimowe - 6.200 zł lub zamienię. Złoty Stok, powiat ząbkowicki, tel. 0505/14-95-93

PEUGEOT 106, 1999 r., 1500 ccm, diesel, biały, 3-drzwiowy, sprow., bez wypadku, wspom. kierownicy, airbagi, zadbany, stan idealny - 7.500 zł + opłaty. Lubin, tel. 0601/58-39-63

PEUGEOT 106, 1999/00 r., 1500 ccm, diesel, wiśniowy, w kraju od roku, zarejestr., I właśc., karta pojazdu, 5-drzwiowy, 5-bieg., wspom. kierownicy, 2 airbagi, oryg. lakier, bez wypadku, b. zadbany, 2 kpl. kół (letn. i zim.), ekonomiczny, stan techn. bdb - 10.950 zł lub zamienię. Wrocław, tel. 0516/44-70-78

PEUGEOT 106, 2000 r., 85 tys. km, 1100 ccm, benz., srebrny met., 2 airbagi, ABS, szyberdach, el. szyby, el. lusterka, c. zamek, reflektory soczewkowe, tylne lampy Lexusa, zderzaki w kolorze nadwozia, oryg. przebieg, I właśc., zadbany, w kraju od niedawna, zarejestr., stan idealny - 9.900 zł. Szczytna, powiat kłodzki, tel. 0604/51-79-70

PEUGEOT 106, 2001 r., 94 tys. km, 1100 ccm, benz., srebrny met., c. zamek, el. szyby, wspom. kierownicy, blokada skrzyni bieg., ABS, RO z CD, alufelgi, halogeny, 2 airbagi, ospoilerowany, zarejestr., stan bdb - 10.500 zł. Wałbrzych, tel. 0602/17-71-36

PEUGEOT 107 TRENDE URBAN MOVE, 2007/08 r., 13 tys. km, 1000 ccm, 68 KM, żółty, wspom. kierownicy, ABS, ESP, 4 airbagi, el. reg. reflektory, reg. kierownica, nowy model, na gwarancji, sprow. z Niemiec, ks. serwisowa, kpl. kół zim., ekonomiczny, stan idealny - 20.900 zł. Wrocław, tel. 0697/92-76-21

PEUGEOT 205 JUNIOR, 1991 r., czerwony, ważne przegląd i OC, stan db - 1.800 zł. Żmigród, powiat trzebnicki, tel. 0667/32-57-72

PEUGEOT 205, 1992 r., 1124 ccm, biały, stan bdb - 1.600 zł. Wrocław, tel. 0601/51-49-44, 0692/04-01-23

PEUGEOT 205 GT, 1992/93 r., 200 tys. km, 1600 ccm, benz., grafitowy met., zarejestr., 5-drzwiowy, wspom. kierownicy, c. zamek, el. szyby, alufelgi z oponami letn., nowy kpl. kół zim., zadbany, welurowa tap., blacharka ocynkowana, wersja limitowana, RO z CD, stan bdb - 3.900 zł. Lwówek Śląski. tel. 075/782-41-81, 0603/18-28-14

PEUGEOT 205, 1995 r., 1200 ccm, benz., szary met., sprow. z Niemiec - 2.500 zł + opłaty. Lubań, tel. 0788/31-99-09

PEUGEOT 205, 1996 r., 170 tys. km, 1200 ccm, szary, 4-drzw., zarejestr., I właściciel od 5 lat - 1.100 zł. Legnica, tel. 0505/56-30-93

PEUGEOT 206, 1998 r., 120 tys. km, 1200 ccm, benz., niebieski, wersja podstawowa - 12.000 zł Rawicz, tel. 065/545-30-79

PEUGEOT 206, 1999 r., 1600 ccm, srebrny met., klimat., 4 airbagi, el. szyby i lusterka, c. zamek, wspom. kierownicy, ABS, I właśc., ks. serwisowa, zadbany, sprowadzony z Niemiec - 8.200 zł. Kłodzko, tel. 0605/56-03-53

PEUGEOT 206, 1999 r., 116 tys. km, 1600 ccm, wtrysk, 16V, chabrowy, klimat., 4 airbagi, ABS, el. szyby, wspom. kierownicy, c. zamek, RO z CD, zadbany, 3-drzwiowy, kpl. dokumentacja - 12.200 zł. Poniec, powiat gostyński, tel. 0601/77-37-17, 065/573-18-45

PEUGEOT 206 HATCHBACK, 1999/00 r., 116 tys. km, 1400 ccm, benzyna, czarny, 5-drzwi, garażowany, kierowca niepalący, kpl. dokumentacja, I właściciel w Polsce, sprowadzony, zarejestr., ABS, c. zamek w kluczyku, el. otw. szyby (2), el. reg. lusterka, immobilizer, klimatyzacja, 2 pod. pow., reg. kierownica, RO, tap. welurowa - 13.600 zł zamiana na tańszy. Paczków, powiat nyski, tel. 0519/13-35-50, 0888/26-28-14 II9E9EN3

PEUGEOT 206 hatchback XS, 2000 r., 160 tys. km, 1400 ccm, benz., niebieski, 2 airbagi, 3-drzwiowy, RO, ABS, c. zamek + pilot, alarm, el. szyby, el. lusterka, system antypoślizgowy, I właśc., garażowany, sprow., stan bdb - 10.900 zł. Paczków, powiat nyski, tel. 0692/80-75-94

PEUGEOT 206, 2000 r., 170 tys. km, 1900 ccm, TDI, zielony met., pełne wyposaż. oprócz klimat., ABS, 2 airbagi, alarm, c. zamek, el. szyby, el. lusterka, 3-drzwiowy, oryg. RO, w kraju od 4 miesięcy, sprow. z Francji, opłacony, zarejestr., stan bdb - 13.200 zł. Złotoryja, tel. 0500/03-54-95

PEUGEOT 206, 2000 r., 1100 ccm, zielony met., c. zamek, alarm + pilot, 2 airbagi, blokada skrzyni bieg., wspom. kierownicy, RO - 11.000 zł. Dzierżoniów, tel. 0609/10-32-40

PEUGEOT 206, 2000 r., 1400 ccm, ciemny met., klimatronic, el. szyberdach, 4 airbagi, el. szyby, zadbany, sprowadzony, przygotowany do rejestr. - 10.900 zł. Legnica, tel. 0505/91-97-40

PEUGEOT 206, 2000 r., 122 tys. km, 1400 ccm, morski met., ks. serwisowa, I właśc., 2 airbagi, klimat., ABS, c. zamek, el. szyby, wspom. kierownicy - 10.800 zł. Namysłów, tel. 0604/21-83-82

JAKART
AUTO GAZ
Ryszard Tadaszczak od 1993 r.
MONTAŻ
SERWIS
071/359-58-58
0-601-74-56-32
www.jakart.pl
W-w, ul. Długa 11/13 (teren PREMO)
SPAWANIE PLASTIKÓW

PEUGEOT 206, 2000 r., 2000 ccm, HDI, srebrny, 5-drzwiowy, bogate wyposaż., klimat., alufelgi 15", 4 airbagi, el. szyby, el. lusterka, szyberdach, sensor deszczu, halogeny, c. zamek, stan idealny, bez wypadku - 13.500 zł + opłaty. Świdnica, tel. 0662/73-14-33

PEUGEOT 206, 2000 r., 1100 ccm, benz., inst. gaz., c. zamek, alarm + pilot, RO z CD, stan db - 9.200 zł. Wołów, tel. 0609/95-17-93

PEUGEOT 206, 2000 r., 1400 ccm, benz., czarny met., 3-drzwiowy, el. szyby, el. lusterka, ABS, c. zamek, wspom. kierownicy, el. dach (szklany), tylne szyby uchylne, ciemne szyby, sport. ukł. wydechowy i zawieszenie, halogeny, właśc. kobieta, zarejestr. - 13.000 zł. Wrocław, tel. 0507/10-58-77

FOTO PEUGEOT 206, 2001 r., 88 tys. km, 1400 ccm, benzyna, zielony metalik, kup. w salonie, I właściciel, bez wypadku, garażowany, serwisowany, stan bdb, ABS, immob., c. zamek, alarm, el. szyby, el. lusterka, 2 airbag, RO, welurowa tap., wspom. - 17.500 zł. Kamienna Góra, tel. 0604/40-47-11, 0601/85-15-55 www.leks-car.autogielda.pl K79229279

PEUGEOT 206, 2001 r., 2000 ccm, HDI, czarny, 3-drzwiowy, c. zamek, klimat., wyposaż. elektr. - 15.500 zł. Wrocław, tel. 0660/14-53-40

PEUGEOT 206, 2001 r., 96 tys. km, 1600 ccm, 16V, 110 KM, srebrny met., klimat., el. szyby, 4 airbagi, alufelgi, halogeny, RO, c. zamek, przygotowany do rejestr. - 15.500 zł. Wrocław, tel. 0509/69-61-21, 0519/17-94-84

PEUGEOT 206, 2001 r., 1400 ccm, benz., inst. gaz., granatowy met., airbag, wspom. kierownicy, c. zamek, RO, nowy akumulator (gwaran.), serwisowany - 13.900 zł. Wieruszów, tel. 0692/79-90-56

PEUGEOT 206, 2001 r., 110 tys. km, 2000 ccm, HDI, srebrny, stan bdb - 15.000 zł. Wrocław, tel. 0603/88-05-08

PEUGEOT 206, 2001 r., 115 tys. km, 2000 ccm, benz., 140 KM, czarny, 140 KM - 20.000 zł Wrocław, tel. 0606/95-16-05

PEUGEOT 206, 2001/02 r., 90 tys. km, 1900 ccm, TDI, perłowozielony, ABS, klimat., wspom. kierownicy, CD, sensor deszczu, welurowa tap., dziel. tylna kanapa, immob., el. szyby, el. lusterka, pilot, stan bdb - 11.000 zł + opłaty. Gromadka, powiat bolesławiecki, tel. 0669/36-19-76, 0693/68-89-70

PEUGEOT 206, 2002 r., 68 tys. km, 1100 ccm, benz., zielony, 3-drzwiowy, klimat., ABS, wszystkie elektr. dodatki, wspom. kierownicy - 13.800 zł. Karpacz, powiat jeleniogórski, tel. 0603/62-28-48

FOTO PEUGEOT 206 hatchback, 2002 r., 109 tys. km, benzyna, zielony, 3-drzw., bez wypadku, garażowany, kpl. dokumentacja, kupiony w kraju w salonie, I właściciel (niepalący), serwisowany, zarejestr., c. zamek, el. otw. szyby, immobilizer, pod. pow., reg. kierownica, RO, wspom. kier., zarejestrowany, ważny przegląd i OC - 10.300 zł do negocjacji. Krotoszyn, tel. 0512/31-28-07 II9EELWL

PEUGEOT 206, 2002 r., 87 tys. km, 1400 ccm, HDI, szary met., 3-drzwiowy, klimat., airbag, el. szyby, el. lusterka, wspom. kierownicy, c. zamek, ABS, zarejestr. w kraju - 13.500 zł. Wrocław, tel. 0511/28-29-90

PEUGEOT 206, 2002 r., 1400 ccm, HDI, błękitny met., 5-drzwiowy, 4 airbagi, c. zamek, el. szyby, el. lusterka, wspom. kierownicy, ABS - 13.900 zł. Paczków, powiat nyski, tel. 0669/96-71-87, 0888/03-27-37

PEUGEOT 206, 2002 r., 140 tys. km, 2000 ccm, HDI, bordowy, 2-drzwiowy, ABS, klimatronic, 2 airbagi, el. szyby i lust., RM, sensor deszczu i zmierzchu, wspom. kierownicy, zadbany - 18.000 zł do negocjacji. Głogów, tel. 076/727-30-55, 0606/61-74-86

PEUGEOT 206, 2002 r., 55 tys. km, 1900 ccm, diesel, szary met., 5-drzwiowy, el. szyby, wspom. kierownicy, ABS, c. zamek + pilot, oryg. RO, zadbany, garażowany, zarejestr. - 15.500 zł. Krotoszyn, tel. 0661/10-43-83

PEUGEOT 206 SW KOMBI, 2003 r., 130 tys. km, 1400 ccm, HDi, 90 KM, niebieski, klimat., 4 airbagi, el. szyby i lust., c. zamek, ABS, relingi, roleta, sprowadzony, bez wypadku, tylna szyba otwierana - 18.800 zł + opłaty. Bolesławiec, tel. 075/789-77-06, 0502/83-69-49

PEUGEOT 206, 2003 r., 88 tys. km, 1400 ccm, HDI, złoty met., 5-drzw., klimat., sprow., alufelgi - 16.200 zł. Świdnica, tel. 0665/50-72-83

AUTOGAZ
HURTOWNIA INSTALACJI GAZOWYCH
MONTAŻ, SERWIS, RATY
AUTOALARMY
UNIGAS
Wrocław, ul. Robotnicza 68 B
www.uni-gas.pl OR090062
hurtownia, tel. 071/792-80-04
warsztat, tel. 071/792-80-05
kom. 0-606 622 405
zapraszamy - pon.- pt. 8.00-17.00

PEUGEOT 206, 2003 r., 155 tys. km, 1400 ccm, HDI, niebieski, 3-drzwiowy, 2 airbagi, c. zamek, alarm + pilot, immob., ABS, wspom. kierownicy, alufelgi, z salonu, zarejestr., bez wypadku, stan bdb - 16.300 zł lub zam. na tańszy. Ząbkowice Śląskie, tel. 0604/43-11-58

PEUGEOT 206 X-LINE, 2005 r., 120 tys. km, 1400 ccm, HDI, srebrny. ABS, 4 airbagi, klimatyzacja, centralny zamek, el. szyby i reg. lusterka, komputer pokładowy, kierownica wielofunkcyjna, radio + CD, welurowa tapicerka, 5-drzwiowy, zarejestrowany - 20.900 zł. Miejska Górka, powiat rawicki, tel. 065/547-46-67, 0785/47-14-21

PEUGEOT 206, 2005 r., 1400 ccm, benz., błękitny, 3-drzwiowy, el. szyby, el. lusterka, c. zamek, klimatyzacja, 2 kluczyki, 6 airbagów - 18.700 zł. Miejska Górka, powiat rawicki, tel. 0608/39-65-34

PEUGEOT 206 KOMBI, 2006 r., 37 tys. km, 1400 ccm, HDI, biały, bez wypadku, garażowany, I właśc., pełna dokument., serwisowany, sprowadzony, właściciel niepalący, zarejestr., ABS, c. zamek, el. otw. szyby, el reg. lusterka, klimatyzacja, poduszki pow., reg. kierownica, RO, welurowa tap., wspom. kier., stan idealny - 28.900 zł. Kielczówek 8, powiat wrocławski, tel. 0609/79-95-54, 0665/63-11-13 II97XKEH

PEUGEOT 206. 2006 r., 18 tys. km, 1400 ccm, benz., klimatronic, 6 airbagów, RO z CD, ABS, kubełk. fotele, stan idealny, spalanie 5 l/100 km, el. lusterka - 21.900 zł. Rawicz, tel. 0511/60-58-06

PEUGEOT 206, 2007 r., 20 tys. km, 1400 ccm, benz., biały, 3-drzwiowy, sprow. z Francji, 2 airbagi, klimat., el. szyby, ABS, wspom. kierownicy, chromowane wykończenia, 3 elem. do lakierowania - 22.000 zł. Głogów, tel. 0692/94-00-71

PEUGEOT 206. 2007 r., 40 tys. km, 1400 ccm, diesel granatowy met. - 24.000 zł. Jelcz-Laskowice, tel. 071/318-82-11

PEUGEOT 207, 2006 r., 56 tys. km, 1400 ccm. 16V, benz., czerwony, 5-drzw., ABS, el. otw. szyby, el. reg. lusterka, 6 airbagów, wspom. kierownicy, RO z CD i pilot - 27.500 zł. Kępno, tel. 0698/82-73-80

PEUGEOT 306 hatchback, 1994 r., 1400 ccm, benz., czerwony, 5-drzwiowy. wspom. kierownicy, c. zamek, szyberdach, RO, stan bdb - 3.500 zł + opłaty. Zgorzelec, tel. 0518/21-09-00

PEUGEOT 306, 1995 r., 1100 ccm, benz., czarny met., zadbany, zarejestr. - 5.000 zł. Bolesławiec, tel. 0782/13-92-15

PEUGEOT 306, 1995 r., 1360 ccm, srebrny met., bez wypadku, garażowany, 5-drzwiowy, po wymianie rozrządu, wspom. kierownicy, RO, c. zamek, alarm + pilot, stan bdb - 5.200 zł. Ząbkowice Śląskie, tel. 0693/34-57-77

PEUGEOT 306 SEDAN, 1996 r., niebieski, 4-drzwiowy, el. szyby, c. zamek, ABS, alarm + pilot, wspom. kierownicy - 3.200 zł + opłaty. Dzierżoniów, tel. 0517/08-72-19

PEUGEOT 306 KOMBI, 1998 r., 193 tys. km, 1600 ccm, benz., bordowy met., 4 airbagi, wspom. kierownicy, c. zamek, szyberdach, el. szyby, welurowa tap., obrotomierz, sprow., opłacony, stan bdb - 8.900 zł. Gryfów Śląski, tel. 075/781-12-09, 0600/43-68-45

PEUGEOT 306 hatchback, 1998 r., 111 tys. km, 1600 ccm, benz., srebrny, 2 airbagi, wyposaż. el., klimat., sensor zmierzchu, koła letnie i zim., zarejestr. - 10.600 zł. Rawicz, tel. 0693/42-68-92

PEUGEOT 306 hatchback, 1998 r., 187 tys. km, 1400 ccm, benzyna, niebieski, 55 kW, immobilizer, wspom. kier., airbag, el. szyby, c. zamek, tap. materiałowa, RO, halogeny, sprowadzony z Włoch, po opłatach celno-skarbowych, stan techniczny db. www.italcar.com.pl - 5.900 zł, możliwe raty. Wrocław, tel. 0660/18-40-35, 071/793-88-13 www.italcar.autogielda.pl K79222799

FOTO PEUGEOT 306 SEDAN, 1999 r., 135 tys. km, 1600 ccm, benzyna, niebieski metalik, 4-drzw., garażowany, kupiony w kraju, zarejestr., ABS, alarm, c. zamek, el. otw. szyby, immobilizer, pod. pow., reg. kierownica, RO, wspom. kier., sekwencyjna instalacja gazowa na gwarancji, bardzo ekonomiczny - 10.400 zł do uzgodnienia. Nysa, tel. 0602/20-95-24 II9EEMTP

PEUGEOT 306 SEDAN. 2000 r., 42 tys. km, 1800 ccm, wtrysk, 16V, zielony met., klimat., 4-drzwiowy, 4 airbagi, ABS, el. szyby, wspom. kierownicy, c. zamek, komputer, podgrz. fotele, RO, welurowa tap. - 11.900 zł Rawicz, tel. 0601/77-37-17, 065/573-18-45

PEUGEOT 306 HATCHBACK, 2000 r., 157 tys. km, 1400 ccm, benz., inst. gaz., biały, kupiony w kraju, OC do 04.2009 r., alarm, dwa kpl. kół (alufelgi + koła letnie), c. zamek, el. szyby, immobilizer, pod. pow., reg. kierownica, RO Blaupunkt, wspom. kier., inst. gazowa sekwencyjna, reg. fotel kierowcy, halogeny, zadbany i ekonomiczny - 9.900 zł do negocjacji. Wrocław, tel. 0508/29-08-04 II99RYLW

PEUGEOT 306 hatchback, 2000 r., 2000 ccm, HDI, biały, 5-drzwiowy, 5-bieg., c. zamek, wspom. kierownicy, ABS, klimat., el. lusterka, el. szyby, el. reg. reflektory - 8.900 zł. Kamienna Góra, tel. 0697/97-15-73

PEUGEOT 306 KOMBI, 2001 r., 1900 ccm, diesel, granatowy, 4 airbagi, el. szyby, klimat., immob., zarejestr. - 14.000 zł. Wschowa, tel. 0663/02-42-21

PEUGEOT 307 KOMBI, 2000 r., 1600 ccm, benz., srebrny met., c. zamek, ABS, wspom., el. szyby, el. lusterka, alarm, I właśc., z salonu w Polsce - 18.000 zł. Kłodzko, tel. 0509/22-89-03

PEUGEOT 307, 2001 r., 104 tys. km, 1600 ccm, benz., 16V, złoty, el. szyby, el. lusterka, 6 airbagów, I właśc., bez wypadku, c. zamek, blokada skrzyni bieg., stan bdb - 17.900 zł. Wrocław, tel. 0513/17-46-95, 0501/60-33-45

PEUGEOT 307, 2001 r., 112 tys. km, 2000 ccm, HDI 110 KM, srebrny, 5-drzw., klimatronic, sprow. - 15.700 zł. Świdnica, tel. 0665/50-72-83

FOTO PEUGEOT 307 KOMBI, 2002 r., 92 tys. km, 1600 ccm, benz., srebrny metalik, 5-drzw., garażowany, kierowca niepalący, kupiony w kraju, I właściciel, serwisowany, zarejestr., ABS, c. zamek, el. reg. lusterka, immobilizer, klimatyzacja automatyczna, 6 pod. pow., reg. kierownica, RO, tap. welurowa, wspom. kier., serwisowany ASO - 20.000 zł do negocjacji. Wołów, tel. 0600/98-46-89 II9EEPKE

Auto na Gaz OR084146
MONTAŻ GAZOWYCH UKŁADÓW ZASILANIA
AUTORYZOWANY ZAKŁAD MONTAŻU LPIGAZ
Agaz
HOLENDERSKI WTRYSK GAZU SGI
Gwarancja - Serwis
TANIE RATY
www.agaz.pl
W-w, ul. Gnieźnieńska 6-8 (teren Giełdy samochodowej) tel. 071/359 68 40, 0602 570 949

PEUGEOT 307, 2002 r., 75 tys. km, 2000 ccm, HDI, zielony met., klimat., 6 airbagów, ABS, ESP, el. lusterka, el. szyby, c. zamek, RO z CD, wspom. kierownicy, ks. serwisowa, sprow. z Niemiec - 18.900 zł. Milicz, tel. 0506/19-24-38, 0506/19-24-37

PEUGEOT 307 KOMBI, 2003 r., 80 tys. km, 2000 ccm, HDI, złoty, 6 airbagów, ABS, el. szyby, el. lusterka, komputer, RO z CD, sensor deszczu, alufelgi, klimat., zadbany, ks. serwisowa, I właśc. w kraju, stan bdb - 25.000 zł lub zam. na tańszy. Jelenia Góra, tel. 0607/62-78-44

FOTO PEUGEOT 307, 2003 r., 168 tys. km, 2000 ccm, HDI, bordowy metalik, I rejestracja w 2004 roku, 6 airbagów, ABS, immob., c. zamek, el. szyby, el. lusterka, wspom. kier., fabryczny RO, 3-drzwiowy, bez wypadku, garażowany, kupiony w salonie, I właściciel, stan bdb - 21.900 zł. Wałbrzych, tel. 074/842-55-50, 0607/15-20-09 www.vegacar.autogielda.pl K79228329

PEUGEOT 307 MISTRAL, 2003 r., 100 tys. km, 1600 ccm, 16V, perłowobiały, z salonu, I właśc., serwisowany, potwierdzony przebieg, 5-drzwiowy, garażowany, pełne wyposaż. - 20.500 zł. Wrocław, tel. 0606/21-36-69, 071/789-51-11

PEUGEOT 307, 2003 r., 111 tys. km, 1400 ccm, HDI, srebrny, 3-drzwiowy, klimat., el. szyby, ABS, 6 airbagów, radio + CD, wspomaganie, c. zamek, I właściciel, bez wypadku, w kraju od 2 dni, stan bdb - 18.500 zł + opłaty. Wrocław, tel. 0601/99-44-53

PEUGEOT 307, 2003 r., 59 tys. km, 2000 ccm, HDI, srebrny met., 5-drzwiowy, 6 airbagów, klimat., komputer, c. zamek, el. lusterka, el. szyby, wspom. kierownicy, immob., sensor deszczu, tempomat, RO ster. przy kierownicy, 2 kluczyki, drewn. wykończenia, kpl. dokumentacja - 25.700 zł. Rawicz, tel. 0695/89-64-18

PEUGEOT 307, 2003/04 r., 120 tys. km, 2000 ccm, HDI, wrzosowy met., karta pojazdu, 5-drzwiowy, c. zamek, wspom. kierownicy, 6 airbagów, klimat., ABS, ASR, el. szyby, zderzaki i lusterka w kolorze nadwozia, zadbany, RO + CD, alarm, zużycie paliwa 6 l/100 km - 26.000 zł lub zamienię. Kłodzko, tel. 074/868-45-51, 0603/74-62-58

PEUGEOT 307, 2003/04 r., 138 tys. km, 2000 ccm, HDI, biały, 3-drzw., 4 airbagi, klimat., komputer, ABS, wyposaż el. - 18.400 zł. Krotoszyn, tel. 0691/50-18-73, 062/725-30-46

PEUGEOT 307 SW KOMBI, 2004 r., 150 tys. km, 2000 ccm, HDI, 136 KM, granatowy met., wspom. kierownicy, ABS, ESP, skórzana kier., el. szyby, lusterka składane, 8 airbagów, komputer, RO z CDx6, niklowane dodatki, alufelgi, 2 podłokietniki, 7-osobowy, ks. serwisowa, I właśc. - 30.900 zł. Wrocław, tel. 0502/30-09-66

PEUGEOT 307 KOMBI, 2004 r., 96 tys. km, 2000 ccm, HDI, srebrny, el. szyby i lust., sensor zmierzchu i deszczu, klimat., ABS, 6 airbagów, RO z CD, relingi dach., kpl. kół zim., stan bdb, właśc. niepalący - 26.000 zł. Wałbrzych, tel. 0691/26-39-67, 0605/42-79-60

FOTO PEUGEOT 307 SW, 2005 r., 49 tys. km, 1600 ccm, HDI, srebrny metalik, 5-drzw., garażowany, kierowca niepalący, I właściciel w kraju, sprowadzony, zarejestr., ABS, autom. skrzynia bieg., el. otw. szyby, ESP, immobilizer, klimatyzacja automatyczna, komputer pokl., 6 pod. pow., reg. kierownica, tap. welurowa, tempomat - 21.500 zł. Gościeszowice, powiat żagański, tel. 0793/41-59-97 automatyczna II9EHPK9

PEUGEOT 307 KOMBI, MISTRAL, 2005 r., 1600 ccm, TDI, srebrny met., 8 airbagów, klimat., relingi dach., roleta bag., podgrz. fotele, RO ster. przy kierownicy, alufelgi, ks. serwisowa, kupiony w salonie w kraju, stan idealny, ważne OC i przegląd - 28.900 zł lub zam. na tańszy. Wrocław, tel. 0501/42-91-89, 0783/02-57-41

PEUGEOT 307, 2005 r., 1600 ccm, HDI, srebrny met., I właśc., ks. serwisowa, klimat. - 26.500 zł. Wrocław, tel. 0601/75-30-42

PEUGEOT 307, 2005 r., 33 tys. km, 1600 ccm, HDI, 110 KM, srebrny met., 5-drzwiowy, alufelgi 17", zarejestr., I właśc., ks. serwisowa, do małych poprawek lakiem. - 27.500 zł. Ząbkowice Śląskie, tel. 0793/01-49-01

PEUGEOT 307 KOMBI, 2007 r., 21 tys. km, 1600 ccm, HDI, srebrny met., ABS, ESP, klimatronic 2-stref., el. szyby i lust., tempomat, sensor deszczu i zmierzchu, RO z CD ster. przy kierownicy, dziel. tylna kanapa, alufelgi 17", nowe opony - 36.000 zł. Bolesławiec, tel. 0506/35-40-94

PEUGEOT 309, 1991 r., 1900 ccm, diesel, zarejestr., szyberdach, el. szyby, hak, techn. sprawny - 1.000 zł. Wschowa, tel. 0663/02-42-21

PEUGEOT 405, 1990 r., 137 tys. km, 1600 ccm, benz., wiśniowy, 5-drzw., 5-bieg., oryg. lakier, bez korozji, zadbany, sprow., zarejestr., karta pojazdu - 3.600 zł. Paczków, powiat nyski, tel. 077/431-78-05, 0606/43-14-25

PEUGEOT 405, 1990 r., 1900 ccm, diesel, biały, stan db, ważne OC i przegląd, c. zamek, ekonomiczny, welurowa tap. - 1.450 zł lub zamienię. Wrocław, tel. 0663/02-19-90

PEUGEOT 405, 1990 r., 1600 ccm, benz., ważne przegląd i OC, zadbany, hak - 2.500 zł. Jawor, tel. 0781/38-92-55

PEUGEOT 405, 1991 r., 1600 ccm, benz., inst. gaz., srebrny, 5-drzwiowy, wspom. kierownicy, el. szyby, kubełk. fotele, zadbany, atrakc. wygląd - 2.500 zł lub zamienię. Kłodzko, tel. 0888/57-33-67

PEUGEOT 406 SEDAN, 1996 r., 160 tys. km, 1800 ccm, 16V, srebrny met., bez wypadku, 2 airbagi, wspom. kierownicy, el. szyby i szyberdach, alufelgi, welurowa tap., I rejestracja w 1998 roku - 7.500 zł. Kłodzko, tel. 0504/73-54-72

PEUGEOT 406 SEDAN, 1996 r., 130 tys. km, 1800 ccm, el. szyby i lust., 2 airbagi, ABS, c. zamek, wspom. kierownicy, opłacony, przygotowany do rejestr. - 9.900 zł. Wojcieszów, powiat złotoryjski, tel. 075/751-22-05, 0605/62-70-21

FOTO PEUGEOT 406 KOMBI, 1997 r., 205 tys. km, 1800 ccm, 16V, niebieski, 5-drzw., bez wypadku, garażowany, kierowca niepalący, kpl. dokumentacja, kupiony w kraju, serwisowany, zarejestr., alarm, c. zamek, el. otw. szyby, el. reg. lusterka, immobilizer, pod. pow., reg. kierownica, RO, tap. welurowa, wspom. kier. - 7.500 zł. Skorogoszcz, powiat brzeski, tel. 077/412-10-87, 0605/95-51-11 II9CPJAL

PEUGEOT 406 SEDAN, 1998 r., 169 tys. km, 1800 ccm, benz., 16V, zielony met., 2 airbagi, ABS, wspom. kierownicy, c. zamek, el. szyby, szyberdach, halogeny, welurowa tap., sprow., opłacony, stan bdb - 10.900 zł. Gryfów Śląski, tel. 075/781-12-09, 0600/43-68-45

PEUGEOT 406 SEDAN, 1998 r., 1900 ccm, turbo D, grafitowy, klimat., szyberdach, 2 airbagi, el. szyby, el. lusterka, RO, sprowadzony, opłacony - 11.800 zł. Lubań, tel. 0889/23-07-04

PEUGEOT 406, 1998 r., 170 tys. km, 2000 ccm, benz., inst. gaz., ciemnozielony, fabryczna instalacja gazowa, el. lusterka, el. szyby, wspom., klimat., stan bdb - 9.200 zł + opłaty. Wrocław, tel. 0507/12-35-89

PEUGEOT 406, 1999 r., 200 tys. km, 2000 ccm, HDI, zielony met., klimatronic, pełne wyposaż. elektr., czujnik deszczu i zmierzchu - 12.900 zł + opłaty. Dąbrowa, powiat polkowicki, tel. 0600/71-54-40

PEUGEOT 406, 2000 r., 2000 ccm, HDI, srebrny met., wspom. kierownicy, ABS, c. zamek, el. lusterka i szyby, immobilizer, klimatronic, komputer, RO, 2 airbagi, welurowa tap., drewniane dodatki, zadbany, ważne OC, zarejestr. - 18.800 zł lub zamienię. Kłodzko, tel. 0609/45-10-70

PEUGEOT 406 KOMBI, 2000 r., 180 tys. km, 2000 ccm, HDI, niebieski met., klimatronic, komputer pokładowy, el. szyby, el. lusterka, centralny zamek, skórzana tapicerka, ABS, podgrzewane siedzenia, halogeny, airbag, oryginalne radio + CD ze sterowaniem przy kierownicy, zarejestrowany, stan bardzo dobry - 14.900 zł. Ziębice, powiat ząbkowicki, tel. 0726/20-25-57, 0697/54-34-41

PEUGEOT 406 SEDAN, 2000/01 r., 137 tys. km, 2000 ccm, HDi, ciemnoniebieski metalik, klimatronic, wspomaganie, 4 poduszki pow., ABS, el. otw. szyby, el. reg. lusterka, ogrzewanie Webasto, stan b. dobry, od roku w kraju - 16.900 zł. Ząbkowice Śląskie, tel. 0664/00-26-87, 0693/34-57-77

FOTO PEUGEOT 406 PININFARINA COUPE, 2001 r., 134 tys. km, 2200 ccm, HDI, niebieski metalik, zarejestrowany w kraju, stan techniczny i wizualny bdb, 150 KM, chip tuningowy, 2x airbag, skóra, klimatronic, el. reg. siedzeń, alufelgi, ABS, ESP, immobilizer, alarm, c. zamek, RO, halogeny - 25.500 zł, możliwe raty. Wrocław, tel. 0660/18-40-35, 071/793-88-13 www.italcar.autogielda.pl K79222709

AUTO GAZ "MARZENIE"
GWARANCJA 24 MIESIĄCE
TÜV - rejestracja BRD
czynne: pn. - pt. 8.00 - 17.00
- ATRAKCYJNE CENY
- TANIE RATY OR084916
- SERWIS GW. I POGW.
Wrocław, ul. Gazowa 3 (teren gazowni)
tel. 71/333 65 99, 364 92 37, 0608 351 014
www.autogaz-marzenie.pl

PEUGEOT 406 HUSKY SEDAN, 2003 r., 110 tys. km, 2000 ccm, HDI, 110 KM, grafitowy metalik, kup. w salonie, I właśc., książka serwis., bez wypadku, stan idealny, bogate wyposaż., welurowa tap., klimatronic, ABS, SRS, EPC, 4 airbagi, komputer, RO z CD, 4 el. szyby, el. lusterka, sensor deszczu, podgrz. fotele, nowe opony, zadbany, garażowany - 20.900 zł, możliwe raty lub zamienię. Paczków, powiat nyski, tel. 0606/44-97-54

PEUGEOT 406 SEDAN, 2004 r., 127 tys. km, HDI, złoty met., klimatronic, nawigacja, ABS, ESP, c. zamek, el. lusterka, el. szyby, tempomat, halogeny, welurowa tap., RO ster. przy kierownicy, skórzana kier., ks. serwisowa - 28.000 zł. Skałka, powiat wrocławski, tel. 0505/01-43-87

PEUGEOT 407, 2004 r., 38 tys. km, 2200 ccm, benz., czarny met., klimatronic, airbag, c. zamek, wspom. kierownicy, ABS, ESP, el. 4 szyby i lusterka, alufelgi, sensor deszczu i zmierzchu, halogeny, komputer, RO z CD, stan jak nowy - 33.500 zł + opłaty. Chojnów, powiat legnicki, tel. 0602/58-06-18

AUTO SERWIS SPECJALIZACJA
auta francuskie
DIAGNOSTYKA KOMPUTEROWA
Wrocław, ul. Robotnicza 40d
tel. 071/796-70-75, 0600-819-426
NAPRAWA SKRZYŃ BIEGÓW

FOTO PEUGEOT 407 SW, 2005 r., 115 tys. km, 2000 ccm, HDI, srebrny metalik, 138 KM, duża nawigacja, klimatronic 2-strefowy, dach panoramiczny, 8 airbagów, sensor deszczu i zmierzchu, ASR, c. zamek, ABS, el. szyby, el. lusterka, tempomat, RO z CD, komputer, I właśc., bez wypadku, stan idealny - 42.900 zł lub zamienię na tańszy. Rydzyna, powiat leszczyński, tel. 0601/83-98-74, 0511/33-11-88 www.autowega.autogielda.pl K79225059

FOTO PEUGEOT 407 SEDAN, 2005 r., 98 tys. km, 2000 ccm, HDI, czarny metalik, ABS, c. zamek, el. otw szyby, el. reg. lusterka, komputer pokl., 9 pod. pow., RO z CD, szyberdach, tempomat, 138 KM, duża nawigacja, automat, Tiptronic, półskórzana tap., klimatronic 2-strefowy, sensor deszczu i zmierzchu, ASR, el. fotele, parktronic - 46.900 zł możliwa zamiana na tańszy. Rydzyna, powiat leszczyński, tel. 0601/83-98-74, 0511/33-11-88 www.autowega.autogielda.pl K79225309

FOTO PEUGEOT 407 SW, 2005/06 r., 140 tys. km, 2000 ccm, HDI, beżowy metalik, duża nawigacja, ksenony, skóra, klimatronic, kontr. trakcji, 8 airbagów, el. szyby, el. lusterka, el. fotele, kierownica wielofunkc., sensor deszczu i zmierzchu, immobilizer, tempomat, RO z CD, telefon, wspom., stan b. dobry, bezwypadkowy, I właściciel - 42.900 zł możliwa zamiana na tańszy. Rydzyna, powiat leszczyński, tel. 0601/83-98-74, 0511/33-11-88 www.autowega.autogielda.pl K79225389

FOTO PEUGEOT 407 SEDAN, 2006 r., 122 tys. km, 2000 ccm, HDI, srebrny metalik, duża nawigacja, klimatronic 2-strefowy, 8 airbagów, ASR, c. zamek, ABS, wspom. kierownicy, el. szyby, el. lusterka, tempomat, RO z CD, sensor deszczu i zmierzchu, komputer, I właściciel, bez wypadku, stan idealny - 44.900 zł lub zamienię na tańszy. Rydzyna, powiat leszczyński, tel. 0601/83-98-74, 0511/33-11-88 www.autowega.autogielda.pl K79225129

FOTO PEUGEOT 407 COUPE, 2006 r., 91 tys. km, 2700 ccm, HDI, czarny metalik, 208 KM, duża nawigacja, skórzana tapicerka, ksenony, klimatronic 2-strefowy, 10 airbagów, Tiptronic, ASR, c. zamek, ABS, parktronic, alufelgi, el. szyby, el. lusterka, el. reg. fotele, el. rolety, bez wypadku, I właśc., stan idealny - 72.900 zł możliwa zamiana na tańszy. Rydzyna, powiat leszczyński, tel. 0601/83-98-74, 0511/33-11-88 www.autowega.autogielda.pl K79225159

PEUGEOT 407, 2006 r., 1600 ccm, TDCi, srebrny metalik, bez wypadku, immobilizer, I właściciel, tempomat, klimatronic 2-strefowy, kontrola trakcji, 8 poduszek powietrznych, el. szyby, el. lusterka, kierownica wielofunkcyjna, sensor deszczu i zmierzchu, RO z CD, wspomaganie kier., stan bardzo dobry - 38.900 zł możliwa zamiana na tańszy. Rydzyna, powiat leszczyński, tel. 0601/83-98-74, 0511/33-11-88 www.autowega.autogielda.pl K79225319

PEUGEOT 407 SW KOMBI, 2006 r., 1600 ccm, HDI, grafitowy met., klimatronic, wyposaż el., wspom. kierownicy, alufelgi, parktronic, stan bdb - 34.800 zł + opłaty. Wrocław, tel. 0692/06-16-34

PEUGEOT 407 KOMBI, 2006 r., 110 tys. km, 1600 ccm, HDI, błękitny metalik, panoramiczny dach, klimatronic, pełne wyposażenie elektryczne, 8 airbagów, ABS, ESP, relingi dachowe, roleta bagażnika, RM + CD, bez wypadku, sprowadzony - 34.700 zł możliwe raty lub zamiana. Ząbkowice Śląskie, tel. 0510/65-50-75

PEUGEOT 407 KOMBI, 2006 r., 98 tys. km, 2000 ccm, HDI, 140 KM, czarny met., bez wypadku, I właśc., klimat., 10 airbagów, ABS, ESP, el. lusterka, el. szyby, wspom. kierownicy, komputer, RO z CD - 38.900 zł lub zamienię. Legnica, tel. 0606/38-41-82

PEUGEOT 605, 1993 r., 207 tys. km, 2100 ccm, turbo D, złoty met., limuzyna, pełne wyposaż. el., szyberdach, alufelgi, stan db, karoseria ocynkowana - 4.600 zł lub zam. na mniejszy. Mąkolno, powiat ząbkowicki, tel. 074/817-34-18

PEUGEOT 605 SEDAN, 1995 r., 3000 ccm, benz., grafitowy met., sprow. z Niemiec, zarejestr., 4 el. szyby, el. lusterka, c. zamek + pilot, wspom. kierownicy, nowe opony - 4.500 zł. Namysłów, tel. 0510/82-70-10

TOP-AUTO-FRANCE
Wrocław, ul. Karmelkowa 65a
tel. 071/364-32-61, 0-885 808 800
www.franserwis.pl OR090146
Naprawa aut francuskich.
Diagnostyka komputerowa
- większość aut europejskich.
Serwis opon. Odgrzybianie klimatyzacji OZONEM.

PEUGEOT 605, 1995 r., 2000 ccm, 16V, kolor wiśniowy metalik, klimatyzacja, el. otw. szyby i szyberdach, wspomaganie kier., el. reg. lusterka, centr. zamek, RO, welurowa tapicerka, żaluzja tylna, zapłon kodowany, nowe opony, stan b. dobry - 6.700 zł. Wrocław, tel. 0693/43-33-01

PEUGEOT 605, 1999 r., 121 tys. km, 2100 ccm, turbo D, srebrny met., 4 airbagi, ABS, el. szyby, alarm, alufelgi, sensor deszczu, radio + CD, klimatronic, c. zamek, automatic, halogeny - 15.200 zł. Kłodzko, tel. 0604/47-58-34, 0696/48-11-62

PEUGEOT 607 PLATINUM, 2001 r., 2200 ccm, HDI, 136 KM, szafirowy met., zarejestr., bez wypadku, serwisowany, 8 airbagów, skórzana tap., klimatronic, parktronic, nawigacja, tempomat, ESP, ABS, el. reg. fotele z pamięcią, RO z CD system Bose, alufelgi, telefon, sensor deszczu, podgrz. fotele - 26.900 zł, możliwe raty lub zamienię. Paczków, tel. 077/431-60-09, 0606/50-19-62, 0600/73-67-13

PEUGEOT 607, 2002 r., 2000 ccm, HDi, stalowy met., 2 z klimatronic, 10 airbagów, wszystkie elektr. dodatki, sensor deszczu i zmierzchu, parktronic, 5-bieg., alufelgi, ABS, ASR, alarm, RO na 6 płyt CD, 2 podłokietniki, halogeny, I właśc., kpl. dokumentacja, z salonu, serwisowany, garażowany, stan idealny - 28.800 zł. Paczków, tel. 077/431-79-56, 0606/48-91-65

FOTO PEUGEOT 607 SEDAN, 2005/06 r., 120 tys. km, 2700 ccm, HDI, czarny metalik, 208 KM, duża nawigacja, skórzana tapicerka, ksenony, klimatronic 2-strefowy, 10 airbagów, Tiptronic, ASR, c. zamek, ABS, parktronic, alufelgi, el. szyby, el. lusterka, el. reg. fotele, el. rolety, bez wypadku, I właśc., stan idealny - 59.900 zł lub zamienię na tańszy. Rydzyna, powiat leszczyński, tel. 0511/33-11-88, 0601/83-98-74 www.autowega.autogielda.pl K79225109

PEUGEOT 607 SEDAN, 2006 r., 130 tys. km, 2000 ccm, HDI, 136 KM, srebrny, pełne wyposaż. oprócz skórzanej tap., nowy model - 54.000 zł lub zamienię. Nysa, tel. 0661/82-20-95

PEUGEOT 806 VAN, 1998 r., 245 tys. km, 2100 ccm, turbo D, kolor kości słoniowej, ABS, hak, owiewki, c. zamek, radio, relingi dach., lusterka boczne, welurowa tap., nowa turbosprężarka, kpl. opon letnich, instalacja na CB radio - 15.000 zł. Wrocław, tel. 071/348-39-23, 0509/49-69-16

FOTO PEUGEOT 806, 1999 r., 230 tys. km, 2100 ccm, turbo D, zielony, bez wypadku, garażowany, ABS, alarm, c. zamek, el. otw. szyby, el. reg. lusterka, klimatyzacja, 2 pod. pow., reg. kierownica, tap. welurowa, wspom. kier., stan bdb, pełna elektryka, el. siedzenia, 7-osobowy, po wymianie rozrządu, tempomat, RO z CD - 17.500 zł. Polkowice, tel. 0606/25-67-80 II99XFRW

PEUGEOT 806, 1999/00 r., 150 tys. km, 2000 ccm, HDI, biały, klimat., ABS, Webasto, TC, el. szyby, el. lusterka, airbag, 7-osobowy, stan techn. bdb, zarejestr. w kraju - 16.800 zł lub zamienię na tańszy. Ostrów Wlkp. Tel. 0508/19-26-68

POLONEZ

POLONEZ SLE, 1990 r., 1481 ccm, benz., czerwony, garażowany, I właśc. od nowości, stan techn. bdb, po rem. kapitalnym, przegląd i OC do 31.12.2009 r. - 1.350 zł. Chojnów, powiat legnicki, tel. 076/850-10-77, 0504/90-67-80

POLONEZ SLE, 1991 r., 101 tys. km, czerwony, garażowany od nowości, stan idealny, zarejestr., ważne przegląd i OC - 1.000 zł. Wrocław, tel. 0698/14-41-22

AUTOGAZ SEKWENCYJNY WTRYSK OD 2.200 ZŁ
Czerwony Kościół 9, 3 km za Legnicą w stronę Złotoryi
www.gazmikser.prv.pl 0-507 85 23 23

POLONEZ CARO, 1992 r., 98 tys. km, 1500 ccm, benz., czerwony, techn. sprawny, stan db - 750 zł. Kostrzyca, tel. 075/718-32-13, 0605/23-78-60

POLONEZ CARO, 1993 r., 1600 ccm, benz., inst. gaz., czerwony, ważne OC i przegląd, RO, stan db - 1.100 zł. Wrocław, tel. 0790/68-68-50

POLONEZ CARO, 1993 r., 70 tys. km, 1900 ccm, b. dobry zapłon, nie wymaga nakładów finansowych - 2.200 zł. Złotoryja, tel. 0880/10-68-94

POLONEZ CARO, 1994 r., 96 tys. km, 1500 ccm, benz., wiśniowy, stan bdb, techn. sprawny, RO, pokrowce - 1.000 zł. Wrocław, tel. 071/322-60-07

POLONEZ CARO, 1994/95 r., 100 tys. km, benz., inst. gaz., zielony, stan bdb, I właśc., kupiony w salonie, ważne opłaty - 1.200 zł. Legnica, tel. 0783/62-96-37

POLONEZ CARO, 1995 r., 127 tys. km, 1400 ccm, (Rover), wiśniowy, stan techn. bdb, oryg. lakier, I właśc., garażowany, przegląd do 11.2009 r. - 1.500 zł. Wałbrzych, tel. 074/844-27-80, 0886/26-15-38

POLONEZ CARO, 1995 r., 1600 ccm, benz., inst. gaz., grafitowy - 1.150 zł. Wrocław, tel. 0798/63-00-11

POLONEZ CARO GLI, 1995 r., 127 tys. km, 1600 ccm, wtrysk 1-punkt., met., przegląd do 19.06.2009 r., z salonu, I właśc., alufelgi z oponami letnimi i felgi stalowe z zimowymi, alarm - 1.350 zł. Wilkanów, powiat kłodzki, tel. 074/813-60-44

POLONEZ CARO, 1995 r., 105 tys. km, 1600 ccm, wtrysk, czerwony, techn. sprawny, zarejestr., alufelgi i koła zimowe - 1.200 zł. Wrocław, tel. 0514/51-99-02

POLONEZ CARO, 1995 r., 1600 ccm, benz., inst. gaz., bordowy, zarejestr., ważne przegląd i OC, c. zamek - 1.300 zł. Piława Dolna, powiat dzierżoniowski, tel. 0512/24-85-89

AUTOGAZ
Najtaniej na Dolnym Śląsku!
od 999 zł, wtrysk od 2.099 zł!
Tyniec n. Ślężą, ul. Szkolna 31
tel. 0-605 135 417
www.autogaztyniec.pl

POLONEZ CARO, 1995 r., 133 tys. km, 1600 ccm, benz., inst. gaz., platynowy met., alufelgi, hak - 1.500 zł. Rawicz, tel. 0605/21-92-44

POLONEZ CARO, 1996 r., 110 tys. km, 1600 ccm, biały, zarejestr., ważne OC, w ciągłej eksploat. - 1.000 zł. Wrocław, tel. 0501/41-10-79

POLONEZ CARO, 1996 r., 117 tys. km, 1600 ccm, benz., biały, oryg. przebieg, II właściciel, Mul-T-Lock, RO z CD, zadbane wnętrze, ważne przegląd i OC, stan techn. db - 1.200 zł. Głogów, tel. 0603/35-89-76

POLONEZ CARO, 1996/97 r., 1400 ccm, benz., inst. gaz., morski, I właśc., hak - 2.000 zł. Sadowice, tel. 071/789-13-61, 0880/99-76-18

POLONEZ CARO PLUS, 1997 r., 154 tys. km, 1600 ccm, zielony metalik, stan dobry, wspom. kierownicy, hak, do poprawek lakierniczych - 1.500 zł. Ścinawa, powiat lubiński, tel. 0662/79-78-11 II9CPJF9

POLONEZ CARO PLUS, 1997 r., 157 tys. km, 1400 ccm, benz., inst. gaz., zielony met., stan techn. db, fabr. lakier, I właśc., brak przeglądu, silnik Rovera - 1.400 zł. Wałbrzych, tel. 074/844-27-80, 0886/26-15-38

POLONEZ CARO, 1997 r., 79 tys. km, 1600 ccm, ciemnozielony, stan db, bez wypadku, garażowany, RO Sony + 4 głośniki, opony zimowe, alarm, OC ważne do 02.09.2009 r. i przegląd do 07.02.2010 r. - 1.600 zł. Jelenia Góra, tel. 0668/73-86-18, 075/755-71-92 po godz. 16

POLONEZ CARO PLUS, 1998 r., 95 tys. km, 1400 ccm, czerwony, stan techn. idealny, oryg. lakier, I właśc., garażowany, przegląd do 11.2009 r., silnik Rovera - 2.700 zł. Wałbrzych, tel. 074/844-27-80, 0886/26-15-38

POLONEZ CARO, 1998 r., 137 tys. km, 1600 ccm, GLI, wiśniowy met., stan techn. bdb, I właśc., 2 kpl. kół (letn i zim.), inst. gaz. na gwarancji, nowy układ wydechowy, nowe klocki i tarcze hamulcowe, zadbany, nowa chłodnica - 3.200 zł. Wrocław, tel. 0660/30-73-18

POLONEZ CARO PLUS, 1998 r., 1600 ccm, benz., inst. gaz., złoty met., wspom. kier., immobilizer, reg. kierownica i refl., ważne OC i przegląd, stan db, 2 koła gratis - 1.500 zł. Trzebnica, tel. 0601/62-27-03

ZIMOWA PROMOCJA OR074182
AUTOGAZ od 2.000 zł
SEKWENCYJNY WTRYSK GAZU
ŚWIDNICA
UL. SKŁADOWA 3
MONTAŻ DO WSZYSTKICH MAREK RATY
TEL. 074/856-94-43 0-607 559 642
AUTO BRC SYSTEM ŚWIDNICA
www.autobrc.pl

POLONEZ ATU PLUS, 1997 r., 1600 ccm, benz., srebrny met., nowe klocki ham. i akum., wspom. kierownicy, alufelgi, hak - 1.000 zł. Myślinów, powiat jaworski, tel. 0783/71-42-04

POLONEZ ATU, 1997 r., 40 tys. km, 1600 ccm, czerwony, stan techn. idealny, oryg. lakier, I właśc., garażowany, przegląd do 12.2009 r., nie był eksploatowany zimą - 2.200 zł. Wałbrzych, tel. 074/844-27-80, 0886/26-15-38

POLONEZ ATU PLUS, 1998 r., 1600 ccm, benz., srebrny, do małych poprawek blachar.-lakiem. - 1.300 zł. Kłodzko, tel. 0888/57-33-67

POLONEZ CARO PLUS GSI, 2000 r., 59 tys. km, 1598 ccm, zielony met., stan techn. idealny, fabr. lakier, I właśc., garażowany, wspom. kierownicy, przegląd do 2010 r., nieeksploat. w zimie - 3.700 zł. Wałbrzych, tel. 074/844-27-80, 0886/26-15-38

POLONEZ CARO PLUS GLI, 2000/01 r., 85 tys. km, 1600 ccm, wtrysk, zielony met., oryg. lakier, II właśc., wspom. kierownicy, alufelgi, alarm + pilot, c. zamek, przegląd i OC, garażowany, stan bdb - 3.700 zł. Wałbrzych, tel. 074/848-31-59, 0605/73-93-63

DIESEL
WTRYSKI
CZUJNIKI COFANIA
KLIMATYZACJE SAMOCHODOWE
AUTOGAZ LPG i CNG
sprzedaż montaż serwis
ALBAZ
ul. Piękna 76a Wrocław
tel. 071 368 74 86 fax 071 360 04 54
e-mail: biuro@albaz.pl www.albaz.pl

PORSCHE

FOTO PORSCHE BOXSTER, 2003 r., 65 tys. km, 2700 ccm, benz., grafitowy metalik, el. szyby, klimatyzacja, alufelgi, skóra, 4 airbagi, PSM, system kontroli trakcji, sprowadzony w 2007 r., w kraju auto przejechało ok. 3 tys. km, po wymianie płynów i filtrów, garażowany - 90.000 zł. Głogów, tel. 0602/25-64-64 II99XFCK

PROTON

PROTON 313 SEDAN, 1997 r., 1300 ccm, benz., samochód na bazie Mitsubishi Colta, sprow. z Niemiec, zarejestr. w kraju, ważne przegląd i OC, wyposaż. elektr. - 4.800 zł. Wrocław, tel. 0500/25-40-60

PROTON 413, 1997/98 r., 140 tys. km, czerwony, 5-drzwiowy, el. szyby, wspom. kierownicy, c. zamek, 2 airbagi, ks. serwisowa, stan idealny - 3.000 zł + opłaty. Godzieszów, powiat bolesławiecki, tel. 0889/84-23-50

RENAULT

RENAULT 19, 1990 r., 1700 ccm, benz., biały, sprow., zarejestr., mało używany, stan db, po przeglądzie - 2.400 zł. Paczków, powiat nyski, tel. 0608/71-22-90

RENAULT 19, 1991 r., 1900 ccm, diesel, morski met., ważne OC i przegląd, el. otw. szyby, c. zamek, 5-bieg., 5-drzwiowy, stan db - 1.250 zł. Wrocław, tel. 0790/68-68-50

RENAULT 19, 1991 r., zarejestr., opłacony, 5-drzwiowy - 2.500 zł. Jawor, tel. 0781/38-92-55

RENAULT 19, 1991 r., 1800 ccm, benz., biały, immob., c. zamek, wspom. kierownicy - 1.300 zł + opłaty. Lwówek Śląski, tel. 075/784-68-40, 0607/37-70-78

RENAULT 19 CHAMADE, 1991/92 r., 1400 ccm, benz., inst. gaz., czerwony, 4-drzw., kierowca niepalący, kpl. dokumentacja, zarejestr., RO, tap. welurowa, sprawny technicznie, ważne OC - 1.350 zł. Wrocław, tel. 0513/00-59-86, 0509/93-88-72 II9EHPK4

RENAULT 19 CHAMADE, 1992 r., 210 tys. km, 1900 ccm, diesel, brązowy met., wspom. kierownicy, welurowa tap., zarejestr., ubezpieczony - 2.700 zł. Legnica, tel. 0605/85-50-52

RENAULT 19, 1992 r., 1700 ccm, niebieski, model z 1993 r., wspomaganie kierownicy, el. szyby, zderzaki w kolorze auta, stan dobry - 2.500 zł. Lubin, tel. 0663/88-10-50 II9E9APT

RENAULT 19 CABRIO, 1992 r., 1700 ccm, benz., inst. gaz., srebrny met., el. szyby, ABS, wspom. kierownicy - 1.400 zł. Bolesławiec, tel. 0500/54-56-85

RENAULT 19, 1992 r., 1700 ccm, benz., inst. gaz., srebrny met., karta pojazdu, 3-letnia inst. gazowa, c. zamek, wspom. kierownicy, szyberdach, el. lusterka, el. szyby, oznakowany, I właśc. w kraju, stan bdb - 2.700 zł lub zamienię. Kamienica, powiat nyski, tel. 0723/30-58-59, 0782/62-35-08

RENAULT 19 CABRIO, 1992 r., 1800 ccm, 16V, benz., niebieski met., wszystkie elektr. dodatki, skórzana tap., alufelgi, wspom. kierownicy, ABS, stan db - 3.200 zł. Oława, tel. 0696/45-20-28

RENAULT 19, 1992 r., 1700 ccm, benz., inst. gaz., grafitowy met., 5-drzwiowy, 5-bieg., c. zamek, welurowa tap., pokrowce, kołpaki, RO, oznakowany, zarejestr., garażowany, nowy akumulator, ważne przegląd i OC, stan bdb - 3.150 zł. Złoty Stok, powiat ząbkowicki, tel. 0605/90-45-64

RENAULT 19, 1993 r., 1900 ccm, TDI, brązowy, wspom. kier., el. otw. szyby, c. zamek, alarm, tap. welurowa, + dodatk. części - 1.500 zł. Chojnów, powiat legnicki, tel. 0668/32-85-65

RENAULT 19, 1993 r., 1900 ccm, diesel, srebrny met., el. szyby, lusterka i szyberdach, c. zamek, wspom. kierownicy, ABS, w kraju od roku, zarejestr., stan idealny - 3.400 zł. Jawor, tel. 0606/82-10-21

RENAULT 19 CHAMADE, 1993 r., 200 tys. km, 1900 ccm, diesel, grafitowy met., w ciągłej eksploat., nie wymaga napraw, nowe amortyzatory - 3.400 zł. Zielona Góra, tel. 0691/92-94-57

RENAULT 19 hatchback, 1993 r., 1700 ccm, benz., zielony met., 5-drzwiowy, oryg. lakier, wspom. kierownicy, el. szyberdach, el. szyby, welurowa tap., radio, obrotomierz, alufelgi, listwy boczne, bez korozji, stan bdb - 3.400 zł. Doboszowice, powiat ząbkowicki, tel. 0608/53-99-78

RENAULT 19, 1993/94 r., 1700 ccm, bordowy met., wspom. kierownicy, c. zamek, el. szyby, el. lusterka, el. szyberdach, alufelgi, welurowa tap., RO, zarejestrowany, bez korozji, stan bdb - 2.300 zł lub zamienię. Ścinawa, powiat lubiński, tel. 0605/56-91-56

FOTO RENAULT 19 hatchback, 1994 r., 212 tys. km, 1700 ccm, benz., inst. gaz., bordowy, 5-drzw., kierowca niepalący, kupiony w kraju, zarejestr., alarm z domykaniem szyb, c. zamek z pilotem, el. otw. szyby, 1 pod. pow., reg. kierownica, szyberdach, tap. welurowa, wspom. kier., elektryczny szyberdach, biksenony, zegary indiglo - 6.300 zł do negocjacji. Głogów, tel. 0602/23-28-39 II9CLHC7

RENAULT 19, 1994 r., 171 tys. km, 1700 ccm, 90 KM, granatowy met., stan ogólny db, możl. wysłania zdjęć na e-mail - 2.900 zł. Rzeszotary, powiat legnicki, tel. 0697/16-34-24

RENAULT 19, 1994 r., 1400 ccm, benz., 5-drzwiowy, c. zamek, welurowa tap. - 2.200 zł. Ostrożnica, powiat kędzierz.-kozielski, tel. 0500/85-14-04

RENAULT 19 CHAMADE, 1995 r., zielony met., bez wypadku, c. zamek, wspom. kierownicy, 2 airbagi, welurowa tap., el. szyby, el. lusterka, el. szyberdach, oznakowany, immob., stan bdb - 4.200 zł lub zamienię. Kamienica, powiat nyski, tel. 0723/30-58-59, 0782/62-35-08

RENAULT 19, 1997 r., 1700 ccm, inst. gaz., czerwony, 5-drzw., 5-bieg., wspom. kierownicy, RO, welurowa tap., stan silnika i blacharki db, zarejestr. w kraju, ważne OC i przegląd - 2.100 zł. Wrocław, tel. 0602/12-51-35

RENAULT 21, 1988 r., 180 tys. km, 1700 ccm, benz., inst. gaz., złoty met., 5-osobowy, 4-drzwiowy, c. zamek, el. szyby, nowy akumulator i parownik, nowy pasek rozrządu, rolki, ważne przegląd i OC - 1.600 zł. Zielona Góra, tel. 0695/05-28-39

RENAULT 21 NEVADA, 1989 r., 1700 ccm, benz., wiśniowy - 1.000 zł. Wąsosz, tel. 065/543-83-12

RENAULT 21 NEVADA, 1992/93 r., 2000 ccm, czerwony met., el. szyby, wspom. kierownicy, c. zamek + pilot, welurowa tap., ważne przegląd i OC, nowa pompa ham., szczęki, końcówki drążków, amortyzatory i sprzęgło, hak, obrotomierz - 1.800 zł. Strzegom, tel. 074/649-16-38, 0721/20-60-62

RENAULT 21 NEVADA, 1993 r., 1700 ccm, benz., inst. gaz., zarejestr. - 1.750 zł. Śrem, powiat śremski, tel. 0604/84-18-55

RENAULT 25 R, 1989 r., 258 tys. km, 2000 ccm, benz., inst. gaz., błękitny, el. szyby, szyberdach, alufelgi, nowe tarcze hamulcowe - 2.200 zł. Trzebnica, tel. 0509/87-55-15

RENAULT CLIO, 1991 r., 1200 ccm, benz., czarny, 3-drzw., 5-bieg., welurowa tap., kubełk. fotele, c. zamek, w kraju od roku - 1.300 zł. Mirsk, powiat lwówecki, tel. 0885/32-02-87

RENAULT CLIO RN, 1991 r., 220 tys. km, 1870 ccm, diesel, seledynowy met., garażowany, I właśc., komplet kół zimowych, stan idealny - 2.700 zł. Olszanica, powiat złotoryjski, tel. 076/877-31-33

RENAULT CLIO, 1991 r., 1200 ccm, benz., czerwony, 4-drzwiowy, alarm + pilot, c. zamek, serwisowany, bez korozji, 2 kpl. kół (letn. i zim.), alufelgi, stan bdb - 2.500 zł. Bogatynia, powiat zgorzelecki, tel. 0724/11-10-97

RENAULT CLIO HATCHBACK, 1991/92 r., 1200 ccm, benz., inst. gaz., seledynowy met., stan bdb, el. szyby, el. lusterka, szyberdach, c. zamek, wspom. kierownicy, bez wypadku, garażowany, bez korozji, ważne OC i przegląd, zadbany, halogeny, welurowa tap. - 3.200 zł. Wołów, tel. 0500/03-54-89, 071/389-71-36

RENAULT CLIO, 1992 r., 1200 ccm, czarny, 3-drzw., 5-bieg., halogeny, opony zimowe, ważne OC i przegląd - 2.300 zł. Dzierżoniów, tel. 0608/44-96-71

RENAULT CLIO HATCHBACK, 1992 r., 205 tys. km, 1400 ccm, benz., biały, techn. sprawny, 5-drzwiowy, 5-bieg., ekonomiczny, RO, ważne przegląd i OC, w ciągłej eksploat., silnik w db stanie - 1.550 zł. Wrocław, tel. 0887/94-34-92, 0885/86-95-22

RENAULT CLIO, 1992 r., 1200 ccm, benz. - 1.500 zł + opłaty. Bolesławiec, tel. 0889/91-75-52

RENAULT CLIO, 1992 r., 100 tys. km, 1200 ccm, benz., czerwony, bez wypadku - 1.500 zł + opłaty. Kamienna Góra, tel. 0667/15-57-41, 0660/70-90-07, 0666/35-93-59

RENAULT CLIO, 1992 r., 1200 ccm, benz., niebieski, zarejestr. - 2.800 zł. Radwanice, powiat polkowicki, tel. 0606/96-13-66

FOTO RENAULT CLIO, 1993 r., 165 tys. km, 1200 ccm, inst. gaz., 3-drzw., garażowany, kierowca niepalący, kpl. dokumentacja, zarejestr., c. zamek, stan auta dobry, auto zadbane, a co najważniejsze ekonomiczne, aktualne OC i przegląd, eksploatowane wyłącznie przez moją mamę, kompletna dokumentacja - 2.000 zł do uzgodn. Bukowice, powiat milicki, tel. 0609/81-48-52 II9EEKPF

RENAULT CLIO, 1993 r., 1200 ccm, benz., niebieski, 5-drzw., 5-bieg., szyberdach, zadbane wnętrze, konsola, RO, tap. welurowa, nowe opony, zadbany, garażowany, po wymianie rozrządu, stan bdb - 3.600 zł lub zamienię. Złoty Stok, powiat ząbkowicki, tel. 0600/94-24-15

RENAULT CLIO, 1993 r., 112 tys. km, 1400 ccm, monowtrysk, czarny met., klimatyzacja, c. zamek, wspom. kier., nowy rozrząd, zarejestr. w kraju - 3.500 zł. Trzebnica, tel. 0697/97-97-14

RENAULT CLIO, 1994 r., 130 tys. km, 1200 ccm, błękitny met., 5-drzw., I właśc., w kraju od roku, 5-bieg., c. zamek, wspom. kierownicy, airbag, zderzaki i lust. w kol. nadwozia, dziel. tylna kanapa, alarm, oryg. lakier, garażowany, przegląd do 02.2010 r., zadbany, stan bdb - 3.900 zł. Kłodzko, tel. 074/868-45-51, 0603/74-62-58

RENAULT CLIO, 1994 r., 1200 ccm, benz., niebieski, 3-drzw., c. zamek, lekko uszk. błotnik tylny, w kraju od roku, zarejestr. - 1.200 zł. Mirsk, powiat lwówecki, tel. 0885/32-02-87

RENAULT CLIO, 1994 r., 170 tys. km, 1400 ccm, benz., czerwony, 3-drzwiowy - 1.200 zł + opłaty. Syców, powiat oleśnicki, tel. 0601/37-83-03

RENAULT CLIO, 1994 r., 1200 ccm, czerwony, 5-drzw., c. zamek, el. szyby, szyberdach, zarejestr., zadbany - 2.700 zł. Brzezie, powiat pleszewski, tel. 0511/59-15-40

RENAULT CLIO, 1994 r., 149 tys. km, 1200 ccm, benz., błękitny met., kupiony w kraju, po wymianie rozrządu, 5-drzwiowy - 5.900 zł. Opole, tel. 077/441-15-55, 0600/01-23-90

RENAULT CLIO, 1995 r., 1200 ccm, benz., zielony met., stan bdb, do opłat - 2.900 zł. Namysłów, tel. 077/410-49-10, 0600/79-47-35

RENAULT CLIO, 1995 r., 160 tys. km, 1400 ccm, benz., czarny, airbag, RO ster. przy kierownicy, wspom. kierownicy, c. zamek, 2 kluczyki z pilotem, szyberdach 2-stopniowy, po wymianie rozrządu, oleju, całego ukł. wydech. - 3.200 zł. Wrocław, tel. 0503/73-92-96

RENAULT CLIO, 1995 r., 117 tys. km, 1200 ccm, benz., 5-drzwiowy - 2.800 zł + opłaty. Krobia, tel. 065/571-12-33, 0601/07-14-82

RENAULT CLIO, 1995 r., 125 tys. km, 1200 ccm, srebrny, 2 kpl. kół (letn. i zim.), przegląd do 12.2009 r., zarejestr., w kraju od 2 lat, airbag, RO + głośniki - 4.300 zł. Nowogrodziec, powiat bolesławiecki, tel. 0660/43-14-76

RENAULT CLIO, 1995 r., 1900 ccm, turbo D, bordowy, zarejestr., 4-drzwiowy, wspom. kierownicy, szyberdach, c. zamek - 5.700 zł. Prochowice, powiat legnicki, tel. 0603/06-64-71

RENAULT CLIO, 1995 r., 1200 ccm, benz., wiśniowy met., wspom. kierownicy, ABS, nowe opony zimowe, RO, airbag, c. zamek, nowa tapicerka, stan bdb - 2.500 zł + opłaty. Wałbrzych, tel. 0660/59-33-29

RENAULT CLIO, 1996 r., 72 tys. km, 1400 ccm, benz., błękitny met., 3-drzwiowy, sprowadzony, I właśc., ks. serwisowa, stan bdb - 2.600 zł + opłaty. Rawicz, tel. 0509/61-84-28

RENAULT CLIO, 1997 r., 1900 ccm, diesel, granatowy, 5-drzwiowy, sprowadzony, stan bdb - 5.000 zł lub zamienię. Brzezia Łąka, powiat wrocławski, tel. 0692/06-92-23

RENAULT CLIO, 1997 r., 142 tys. km, 1200 ccm, benz., srebrny met., 5-drzwiowy, 2 airbagi, wspom. kierownicy, c. zamek, ekonomiczny, zarejestr., stan bdb - 5.900 zł. Gryfów Śląski, tel. 075/781-12-09, 0600/43-68-45

RENAULT CLIO, 1997 r., c. zamek, wspom. kierownicy, welurowa tap., zadbany, nie wymaga wkładu finans. - 6.500 zł. Kłodzko, tel. 0665/62-06-40

RENAULT CLIO, 1997 r., 1200 ccm, benz., zielony met., el. szyby, welurowa tap., wspom. kierownicy, ABS, stan bdb - 6.200 zł. Kłodzko, tel. 0785/95-21-94

RENAULT CLIO II, 1998 r., 1400 ccm, bordowy metalik, nowe opony zimowe, pełne wyposażenie oprócz klimatyzacji, ABS, szyberdach, RO + sterowanie w kierownicy, centralny zamek, 2 kluczyki, reg. kierownica, fotele i reflektory, welurowa tapicerka, nowe klocki hamulcowe, płyny i oleje, 4 airbagi, opłacony - 11.200 zł. Długołęka, powiat wrocławski, tel. 0667/70-29-88

RENAULT CLIO II hatchback, 1998 r., 1200 ccm, benz., granatowy, c. zamek, el. otw. szyby, klimatyzacja, tapicerka welurowa, wspom. kier., 3-drzwiowy, pod pow. - 7.900 zł + opłaty. Kamienna Góra, tel. 0784/53-01-65 II99HTKP

RENAULT CLIO, 1998 r., 76 tys. km, 1200 ccm, benzyna, niebieski metalik, c. zamek, immob., alarm, el. szyby, el. lusterka, airbag, welurowa tap., szyberdach, 5-drzwiowy, stan idealny, I właśc. w kraju, kpl. dokumentacja, garażowany, bez wypadku, zarejestrowany - 6.900 zł zamiana, raty. Rawicz-Masłowo, tel. 0664/41-59-03, 065/545-26-03 K79225499

RENAULT CLIO, 1998 r., 150 tys. km, 1200 ccm, benz., granatowy met., 3-drzw., 2 airbagi, wspom. kierownicy, immob., c. zamek + pilot, szyberdach, kubełk. fotele, RO z CD, nowy ukł. wydechowy, po wymianie oleju, zarejestr., bez korozji, b. zadbany, ks. serwisowa - 6.300 zł. Wrocław, tel. 0663/52-19-63

RENAULT CLIO, 1998 r., 105 tys. km, 1200 ccm, szary met., 3-drzwiowy, 2 airbagi, wspom. kierownicy, c. zamek, szyberdach, w kraju od kilku dni, zadbany - 4.700 zł. Rawicz, tel. 0605/44-16-67

☎ **RENAULT CLIO II**, 1998/99 r., 1400 ccm, benz., srebrny met., pełne wyposaż. oprócz skórzanej tap., stan idealny - 7.350 zł + opłaty. Wałbrzych, tel. 0605/42-60-21 Y00020799

RENAULT CLIO II, 1999 r., 132 tys. km, 1200 ccm, grafitowy met., zarejestr., nowy przegląd, 5-drzwiowy, 5-bieg., c. zamek, wspom. kierownicy, ekonomiczny - 5 l/100 km, bez wypadku, I właśc., serwis., stan idealny - 13.500 zł. Brzeg, tel. 077/416-51-41, 0502/29-27-27

RENAULT CLIO, 1999 r., 1900 ccm, diesel, srebrny met., dokumentacja, klimat., ABS, 4 airbagi, c. zamek, wyposaż. el., wspom. kierownicy, halogeny, zarejestr., stan bdb - 9.600 zł. Strzelin, tel. 0608/63-57-20

RENAULT CLIO, 1999 r., 135 tys. km, 1200 ccm, benz., zielony met., I właśc., oryg. przebieg, welurowa tap., el. szyby, c. zamek + pilot, 2 airbagi, alufelgi, halogeny, stan bdb, ważne OC i przegląd - 9.900 zł. Kamieniec Ząbkowicki, tel. 0500/11-42-45, 0667/76-78-68

RENAULT CLIO II, 1999 r., 120 tys. km, 1400 ccm, benz., srebrny met., wspom. kierownicy, c. zamek, klimat., wszystkie elektr. dodatki, sprow. - 7.400 zł. Wałbrzych, tel. 0602/52-65-63

RENAULT CLIO, 1999 r., 186 tys. km, 1900 ccm, diesel, zielony met., 5-drzw., wspom. kierownicy, c. zamek, el. szyby, ABS, airbag, RO, welurowa tap., zarejestr., stan db - 9.900 zł. Wałbrzych, tel. 0512/45-64-63

RENAULT CLIO, 1999 r., 82 tys. km, 1200 ccm, benz., szary met., 5-drzw., 4 airbagi, ABS, el. szyby, RO, c. zamek, wspom. kierownicy, zarejestr., stan idealny - 11.100 zł. Wałbrzych, tel. 0602/50-33-20

RENAULT CLIO II, 1999 r., 170 tys. km, 1400 ccm, benz., morski met., zarejestr., sprow., bez wypadku, airbagi, el. szyby, c. zamek, wspom. kierownicy, 5-drzwiowy, stan idealny - 10.500 zł. Lubin, tel. 0601/58-39-63

RENAULT CLIO, 1999/00 r., 130 tys. km, 1200 ccm, benz., granatowy met., 5-drzw., sprowadzony w całości, zarejestr., ubezpieczony, 4 pod. pow., pełne wyposaż. elektr., wspom. kier., c. zamek, ABS, bez wypadku w 100%, stan idealny - 13.300 zł. Brzeg, tel 077/416-51-41, 0502/29-27-27

RENAULT CLIO II ALIZE, 1999/00 r., 74 tys. km, 1400 ccm, wiśniowy met., automatic, 4 airbagi, klimatronic, el. szyby, c. zamek + pilot, I właśc., skrzynia biegów do poprawek, sprow., przygotowany do rejestr. - 8.900 zł. Legnica, tel. 0505/91-97-40

RENAULT CLIO ALIZE, 2000 r., 128 tys. km, 1900 ccm, diesel 64 KM, czerwony, 5-drzwiowy, klimat., el. szyby, c. zamek + pilot, ABS, 2 airbagi, RO, wspom. kierownicy, welurowa tap., bez wypadku, zadbany, stan idealny, sprow. z Niemiec - 12.200 zł + opłaty. Chojnów, powiat legnicki, tel. 0602/29-71-47

RENAULT CLIO, 2000 r., 1900 ccm, DTI, granatowy met., pełne wyposaż., zarejestrowany, skórzana tap., alum. felgi, zarejestr - 13.900 zł. Legnica, tel. 0791/40-88-10, 076/862-84-82

RENAULT CLIO, 2000 r., 150 tys. km, 1600 ccm, srebrny, sprow., 4-drzwiowy, airbagi, klimat., automatic, stan techniczny bdb - 9.800 zł +. Legnica, tel. 0505/56-30-93, 0502/31-51-75

RENAULT CLIO, 2000 r., 128 tys. km, 1200 ccm, zielony met., klimat., el. szyby, el. lusterka, wspom. kierownicy, ABS, 4-drzwiowy, w kraju od pół roku, zarejestr. - 10.900 zł. Krosno Odrz. Tel. 0603/12-62-30

RENAULT CLIO II, 2000 r., 130 tys. km, 1900 ccm, diesel, srebrny met., 5-drzwiowy, wspom kierownicy, ABS, 2 airbagi, el. szyby i lusterka, alarm, c. zamek, welurowa tap., immob., I właśc., karta pojazdu, zadbany, nie wymaga wkładu finans., ważne przegląd i OC - 10.900 zł lub zamienię na inny. Rawicz, tel. 0501/65-30-79

RENAULT CLIO, 2001 r., 51 tys. km, 1200 ccm, benz., szary met., w kraju od roku, zarejestr., model przejściowy, ABS, wspom. kierownicy, 4 airbagi, el. szyby, c. zamek, 5-drzwiowy, stan bdb - 14.500 zł. Wrocław, tel. 0601/58-67-38

RENAULT CLIO, 2002 r., 91 tys. km, 1500 ccm, dCi, srebrny met., 5-drzw., 4 airbagi, ABS, c. zamek, RO z CD, el. szyby i lusterka, wspom. kierownicy - 15.100 zł. Wałbrzych, tel 0602/50-33-20

RENAULT CLIO, 2003 r., 54 tys. km, 1500 ccm, dCi, turbo, granatowy met., 5-drzwiowy, klimat., el. szyby, 4 airbagi, c. zamek, wspom., radio ze ster. przy kierownicy, ABS, nowo sprowadzony, zarejestr. - 20.000 zł. Wrocław, tel. 0509/69-61-21, 0519/17-94-84

RENAULT CLIO II, 2004 r., 1500 ccm, dCi 65 KM, 4 airbagi, klimat., ABS, el. szyby, c. zamek + pilot, sprow. z Niemiec - 16.500 zł. Tel 0698/18-54-08

RENAULT CLIO, 2004 r., 72 tys. km, 1500 ccm, dCi 100 KM, zielony met., 3-drzw., 4 airbagi, alufelgi 16", klimat., c. zamek, wspom. kierownicy, RO z CD, ABS - 20.900 zł. Wałbrzych, tel. 0602/50-33-20

RENAULT CLIO, 2005 r., 1200 ccm, benz., błękitny met., zarejestr., ubezpieczony - 15.900 zł lub zamienię na inny, może być uszkodzony. Jelenia Góra, tel. 0605/14-58-94, 0604/35-22-07

RENAULT CLIO, 2006 r., 32 tys. km, 1500 ccm, dCi, szary met., klimat., ABS, el. szyby, 4 airbagi, 4-drzwiowy - 19.500 zł Nowa Ruda, powiat kłodzki, tel. 0512/46-69-17

FOTO RENAULT CLIO hatchback, 2006 r., 1461 ccm, turbo D, biały, c. zamek, immob., wspom kier., el. szyby, airbag, reg. kier., lakierowane zderzaki i lusterka, 3-drzwiowy, I właściciel, stan bdb, bez wypadku - 17.900 zł. Winów, tel. 0696/18-88-19, 077/457-24-53 K79228569

RENAULT CLIO, 2006 r., 1500 ccm, dCi, biały, pełne wyposaż., I właśc., serwisowany - 20 000 zł + opłaty. Gromadka, powiat bolesławiecki, tel. 0669/36-19-76, 0693/68-89-70

FOTO RENAULT CLIO, 2007 r., 1500 ccm, dCi, czarny metalik, I właściciel, bez wypadku, garażowany, serwisowany, stan bdb, ABS, immob., alarm, el. szyby, el. lusterka, 4 airbag, klimat., wspom. kier - 33 900 zł. Kamienna Góra, tel. 0604/40-47-11, 0601/85-15-55 www.leks-car.autogielda.pl K79229249

RENAULT CLIO, 2007 r., 40 tys. km, 1500 ccm, dCi, złoty met., ABS, RO, 6 airbagów, el. szyby, el. lusterka, opłacony, przygotowany do rejestr., ks. serwisowa, stan idealny - 29.500 zł. Świdnica, tel. 0502/07-82-20, 0506/03-28-90

RENAULT CLIO, 2007 r., 31 tys. km, 1500 ccm, dCi, wiśniowy met., 5-drzwiowy, 6 airbagów, klimat., el. lusterka, el. szyby, komputer, RO z CD, alufelgi 16", c. zamek + pilot, sprow. z Francji, przygotowany do rejestr., ważne OC - 30.800 zł + opłaty. Gromadka, powiat bolesławiecki, tel 0607/38-48-11

RENAULT ESPACE II, 1993 r., 2000 ccm, benz., biały, sprow. z Niemiec - 3.800 zł + opłaty. Chojnów, powiat legnicki, tel. 0604/57-87-42

RENAULT ESPACE II, 1994 r., 215 tys. km, 2100 ccm, turbo D, wiśniowy met., el. szyby, klimat., c. zamek, ogrzewanie Webasto, hak, relingi dach - 7.200 zł + opłaty. Polanica Zdrój, powiat kłodzki, tel. 0887/06-35-31, 0887/10-47-01

RENAULT ESPACE VAN, 1994 r., 2000 ccm, benz., wiśniowy met., klimatronic, wspom. kierownicy, c. zamek, 7-osobowy, alufelgi, ABS, el. szyby, el. lusterka, RO, sprow. w całości, zarejestr., karta pojazdu, ważne OC i przegląd - 10.800 zł lub zam. na mniejszy. Wrocław, tel 0694/57-70-78

RENAULT ESPACE, 1994 r., 2200 ccm, czerwony, sprow. z Niemiec, do wymiany błotnik, lampa, zderzak posiada klimatyzacje - 4.800 zł. 59-600 Lwówek Śląski, tel. 0691/24-29-68

RENAULT ESPACE VAN, 1995 r., 150 tys. km, 2800 ccm, benz., V6V, perłowozielony, 7-osobowy, 7 siedzeń, hak, halogeny, klimat., airbag, immob., c. zamek, el. szyby, el. lusterka i podgrzewane, ciemne szyby, relingi dach., obracane i składane siedzenia, ważne przegląd i OC do 12.2009 r., alufelgi, stan idealny - 8.500 zł. Zielona Góra, tel. 0695/05-28-39

RENAULT ESPACE II, 1996 r., 165 tys. km, 2800 ccm, benz., V6, granatowy, stan dobry, klimat., el. szyby, hak, relingi dachowe - 6.200 zł + opłaty. Polanica Zdrój, tel. 0887/10-47-01, 0887/06-35-31

RENAULT ESPACE III, 1997 r., 130 tys. km, 2000 ccm, benz., granatowy, van, el. szyby, 2 airbagi, klimat., 2 szyberdachy, c. zamek, ABS, I właśc., stan bdb - 10.900 zł + opłaty. Chojnów, powiat legnicki, tel. 0602/17-59-38

RENAULT ESPACE VAN, 1997/98 r., 189 tys. km, 2200 ccm, turbo D, srebrny, 2 airbagi, ABS, wspom. kierownicy, c. zamek, el. lusterka i szyby, 7-osobowy, bez wypadku, radio + CD, w kraju od mies., zarejestr - 17.000 zł. Kłodzko, tel. 0601/40-91-00

RENAULT ESPACE, 1998 r., 128 tys. km, 2000 ccm, benz., inst. gaz., granatowy, 7-osobowy, klimat., pełne wyposaż. elektr., hak, relingi dach. - 14.900 zł. Łagiewniki, powiat dzierżoniowski, tel. 0602/31-51-12, 0501/55-28-30

RENAULT ESPACE, 1999 r., 160 tys. km, 2200 ccm, TDI, srebrny, klimat., ABS, wspomaganie, 4 airbagi, przedłużony, stan bdb, RM + zmieniacz - 15.000 zł + opłaty. Nowa Ruda, tel. 0512/46-69-17

RENAULT ESPACE, 2001 r., 2200 ccm, dCi, srebrny met., ABS, ASR, 4 airbagi, klimatronic 2-strefowy, ksenony, Webasto, el. szyby i lusterka, RO z CD, 7-osobowy, stan bdb - 19.500 zł + opłaty. Prochowice, powiat legnicki, tel 0667/63-13-03, 0783/47-39-30

RENAULT ESPACE, 2003 r., 195 tys km, 1900 ccm, dCi, srebrny met., nowy model, el. lusterka, el. szyby, wspom., klimatronic, RO z CD, komputer pokład., stan bdb, sprowadzony, do rejestracji - 27.900 zł. Wrocław, tel. 0507/12-35-89

RENAULT ESPACE, 2004/05 r., 136 tys. km, 1900 ccm, dCi, 115 KM, szary metalik, 7-osobowy, sprow., I właściciel, 6-biegowy, właśc. niepalący, serwisowany, po wymianie olejów i filtrów, klimat., 6 airbagów, ABS, ESP, c. zamek, immob., wspom., 4 el. szyby, podgrz. lusterka, reg. kier., relingi, roleta, RO + CD, zestaw głośno mówiący - 28.800 zł. Świdnica, tel. 0515/07-69-30 www.bestcar.autogielda.pl K79224989

RENAULT ESPACE, 2005 r., 140 tys. km, 1900 ccm, dCi, srebrny met., 7-osobowy, ABS, c. zamek, el. szyby, el. lusterka, hak, klimat., komputer, TC, 6 airbagów, tempomat, zarejestr. - 44.500 zł. Bolesławiec, tel. 0662/02-81-38

RENAULT ESPACE KOMBI, 2006 r., 130 tys. km, 1900 ccm, dCi, grafitowy metalik, c. zamek, immob., ABS, alarm, wspom., el. szyby, el. lusterka, podgrz. lusterka, airbag, klimatronic, welurowa tap., nawigacja, reg. kier., tempomat, roleta, RO z CD, 5-drzwiowy, I właściciel, serwisowany, stan bdb, lakierowane zderzaki i lusterka - 39.900 zł. Bukowice, tel. 071/359-11-51, 0603/09-23-15 K79227729

RENAULT ESPACE, 2006 r., 80 tys. km, 1900 ccm, dCi, czarny metalik, idealny, bez wypadku, oryginalny lakier, I właściciel, serwisowany, 7-osobowy, 120 KM, 6-biegów, klimatronic, ABS, ESP, el. szyby i lusterka, komputer, RM+CD, relingi, 8 airbagów, alarm, atrakcyjny wygląd, zadbany, welur, sensor deszczu i zmierzchu - 31.900 zł zamiana, raty. Otmuchów, powiat nyski, tel. 0694/62-08-79, 0694/61-95-05 K79224599

FOTO RENAULT ESPACE, 2006 r., 109 tys. km, 1900 ccm, dCi, grafitowy metalik, alarm, bez wypadku, immobilizer, szyberdach, tempomat, nowy model, duża kolorowa nawigacja, klimatronic 2-stref., kontrola trakcji, dach panoramiczny, 8 poduszek powietrznych, el. szyby, el. lusterka, półskórzana tap., sensor deszczu i zmierzchu - 53.900 zł możliwość zamiany na tańszy. Rydzyna, powiat leszczyński, tel. 0601/83-98-74, 0511/33-11-88 www.autowega.autogielda.pl K79225219

O RENAULT KANGOO, 1999 r., 1400 ccm, benz., niebieski, wersja osobowa, 2 airbagi, zamek centralny - 8.000 zł. Oleśnica, tel. 0721/67-65-06, 0886/42-87-84 WI0038439

RENAULT LAGUNA, 1994 r., 2000 ccm, benz., sprowadzony, do opłacenia, zadbany - 10.000 zł. Siechnice, powiat wrocławski, tel. 0889/48-89-61

RENAULT LAGUNA, 1994 r., 2000 ccm, 5-drzwiowy, zadbany, zarejestrowany - 11.000 zł Wrocław, tel. 0507/39-85-26

RENAULT LAGUNA, 1994 r., 200 tys. km, 1800 ccm, benz., insl. gaz., biały - 4.800 zł. 59-600 Lwówek Śląski, tel. 0605/23-47-00

RENAULT LAGUNA, 1994 r., 2000 ccm, benz., inst. gaz., srebrny met., klimatronic, c. zamek, alufelgi, 2 kpl. kół (letn. i zim.) - 6.500 zł. Świerzawa, powiat złotoryjski, tel 0691/53-80-31

RENAULT LAGUNA hatchback, 1995 r., 1800 ccm, benz., insl. gaz., biały, kupiony w salonie w kraju - 5.800 zł lub zamienię. Kozielno, powiat nyski, tel. 0691/64-90-39

RENAULT LAGUNA KOMBI, 1995 r., 169 tys. km, 1800 ccm, inst. gaz., benz., wiśniowy, silnik 8V, ABS, klimatronic, el. szyby przednie, oryg. RO, insl. gaz. na gwarancji, butla gazu w miejscu koła zapasow., welurowa tap., immob., otw. klapa bagażnika (szyba oddzielnie), po wymianie rozrządu, pompy wody, oleju, cena do negocjacji - 9.500 zł. Wrocław, tel. 0607/55-18-41

RENAULT LAGUNA, 1995 r., 2200 ccm, diesel, zarejestr., opłacony, stan db, hak - 11.500 zł. Jawor, tel. 0781/38-92-55

RENAULT LAGUNA, 1995 r., 2000 ccm, benz., sprowadzony, do opłacenia - 10.500 zł. Wrocław, tel. 0788/64-25-18

RENAULT LAGUNA, 1995/96 r., 164 tys. km, 2000 ccm, benzyna, granatowy met., ABS, SRS, 2 airbagi, klimatronic, c. zamek, alarm + pilot, immob., el. szyby, el. lusterka, el. reg. refl., welur. tap., RO, regul. kierownica, halogeny, wspom., 5-drzwiowy, nowe opony, kpl. dokument., bez korozji, bez wypadku, stan idealny - 6.600 zł + opłaty 59-600 Lwówek Śląski, tel. 0602/66-24-36

RENAULT LAGUNA hatchback, 1995/96 r., 95 tys. km, 1800 ccm, benz., ciemnozielony met., I właśc., stan idealny, wspom. kierownicy, c. zamek, szyberdach, el. szyby, el. lusterka, alufelgi - 7.600 zł lub zamienię. Paczków, powiat nyski, tel. 077/431-78-05, 0606/43-14-25

RENAULT LAGUNA KOMBI, 1996 r., 180 tys. km, 2000 ccm, wtrysk, 16V, zielony met., klimatronic. ABS, RO, c. zamek, skórzana tap., relingi dach., roleta bag., hak, el. szyby i lust., szyberdach, reg. fotele, alufelgi, halogeny, stan bdb - 5 800 zł + opłaty. Legnica, tel 0609/08-73-24, 0781/83-65-55

RENAULT LAGUNA KOMBI, 1996 r., 178 tys km, 2000 ccm, i.e., 16V, grafitowy met., dokumentacja, zarejestr., pełne wyposaż., bez wypadku, stan techn. bdb - 6.900 zł. Strzelin, tel. 0608/63-57-20

RENAULT LAGUNA, 1996 r., 1800 ccm, do sprowadzenia - 12.500 zł + opłaty Trzebnica. tel. 0604/61-47-21

RENAULT LAGUNA, 1996 r., 184 tys. km, 2000 ccm, benz., niebieski, ABS, immob., tylna i przednia szyba podgrz., el. szyby, el. lusterka, klimatronic - 8 200 zł. Oleśnica, tel. 0501/39-75-60

RENAULT LAGUNA KOMBI, 1996/97 r., 170 tys. km, 2000 ccm, zielony met., pełne wyposaż., zadbany, nie wymaga wkładu finansowego, ważne przegląd i OC - 8.300 zł lub zamienię. Rawicz, tel. 0501/65-30-79

FOTO RENAULT LAGUNA hatchback, 1997 r., 153 tys. km, 2000 ccm, benz., grafitowy metalik, 5-drzw., bez wypadku, kierowca niepalący, sprowadzony, ABS, aut. skrzynia bieg., el. otw. szyby (4), el. reg. lusterka, immobilizer, klimatyzacja, komputer pokł., 1 pod pow., RO ster. przy kier., wspom., nowe opony zimowe kupione w listopadzie 2008 r. - 8 000 zł do negocjacji. Grodków, Wrocław, tel. 0607/91-14-24 II9CWRCY

RENAULT LAGUNA, 1997 r., 181 tys. km, 1800 ccm, benz., zielony met., 2 airbagi, klimat., alufelgi, RO, c. zamek, halogeny, el. szyby, ABS, wspom. kierownicy, w kraju od roku, stan idealny, zarejestr. - 9.900 zł. Gryfów Śląski, tel. 075/781-12-09, 0600/43-68-45

RENAULT LAGUNA, 1997 r., 170 tys. km, 1800 ccm, benz., czarny met., 5-drzwiowy, airbag, ABS, wspom. kierownicy, c. zamek, el. szyby, szyberdach, halogeny, RO, sprow., opłacony, stan idealny - 9.800 zł. Gryfów Śląski, tel. 075/781-12-09, 0600/43-68-45

RENAULT LAGUNA, 1997 r., 2200 ccm, TDI, ciemny, sprow. z Niemiec, el. szyby, el. lusterka, welurowa tap - 7.400 zł. Kłodzko, tel. 0695/77-63-77

RENAULT LAGUNA KOMBI, 1997 r., 160 tys. km, 2000 ccm, niebieski met., halogeny, klimatronic, el. szyby i lust., ABS, wspom. kierownicy, c. zamek, 2 airbagi, alufelgi, oszklony, przygotowany do rejestr. - 8.900 zł Wojcieszów, powiat złotoryjski, tel. 075/751-22-05, 0605/62-70-21

RENAULT LAGUNA KOMBI, 1997 r., 1800 ccm, benz., czerwony, 2 airbagi, ABS, wspom. kierownicy, c. zamek, relingi dach., roleta bag., bez wypadku, w kraju od 7 mies., ważne przegląd i OC, stan bdb - 7.900 zł lub zam. na tańszy. Wrocław, tel. 0501/42-91-89, 0783/02-57-41

RENAULT LAGUNA KOMBI, 1997 r., 195 tys. km, 1800 ccm, benzyna, czarny metalik, 5-drzw., bez wypadku, kierowca niepalący, kpl. dokumentacja, I właściciel w Polsce, sprowadzony, zarejestr., ABS, alum. felgi, c. zamek, el. otw. szyby (przednie), el. reg. lusterka, immobilizer, klimatyzacja manualna, kierowca, pasażer, pod. pow. - 9.500 zł do negocjacji. Wrocław, tel. 0501/35-82-34 II99RWJH

RENAULT LAGUNA, 1997 r., 135 tys. km, 2000 ccm, bordowy met., klimatronic, 2 airbagi, el. lusterka, el. szyby, welurowa tap., ABS, wspom. kierownicy, RO, c. zamek - 7.300 zł + opłaty. Jawor, tel 0600/00-93-76, 0516/27-21-60

RENAULT LAGUNA KOMBI, 1997 r., 2000 ccm, benz., biały, c. zamek, alarm + pilot, alufelgi, klimatronic, zarejestr., ważne przegląd i OC, stan bdb - 8.600 zł lub zam. na Mercedesa 124. Żórawina, powiat wrocławski, tel. 0793/79-31-83

RENAULT LAGUNA KOMBI, 1997/98 r., 1800 ccm, benz., zielony metalik, bez wypadku, I właściciel, serwisowany, ABS, c. zamek + pilot. el. otw. szyby, el. reg. lusterka, immobilizer, klimat. automat., komputer, 2 pod. pow., reg. kierownica, RO, tap. welurowa, wspom. kier., otwierana tylna szyba, relingi dach., roleta bag. - 6.900 zł + opłaty. Ząbkowice Śląskie, tel. 0511/37-64-19 II9EHNKR

RENAULT LAGUNA KOMBI, 1998 r., 2200 ccm, turbo D, srebrny met., klimatronic, ABS, 2 airbagi, wspom. kierownicy, el szyby, el. lusterka, c. zamek + pilot, welurowa tap., alufelgi, relingi dach., roleta bag., dziel. tylna kanapa, zadbany, karta pojazdu - 8.300 zł lub zamienię. Bolesławiec, tel. 0691/52-65-44

RENAULT LAGUNA KOMBI, 1998 r., 108 tys. km, 1600 ccm, benz., 16V, srebrny met., klimat., airbag, halogeny, welurowa tap., RO, wspom. kierownicy, c. zamek, el. szyby, ABS, sprow., opłacony, stan idealny - 102.500 zł. Gryfów Śląski, tel. 075/781-12-09, 0600/43-68-45

RENAULT LAGUNA KOMBI, 1998 r., 180 tys. km, 1900 ccm, dTi, niebieski met., klimatronic, ABS, RO, c. zamek, halogeny, relingi dach., roleta bag., airbag, welurowa tap., el. szyby, el. lusterka, stan bdb, zadbany - 8.300 zł + opłaty. Legnica, tel. 0609/08-73-24, 0781/83-65-55

RENAULT LAGUNA hatchback, 1998 r., 168 tys km, 1900 ccm, TDI, kolor stalowy met., 2 airbagi, ABS, klimatronic, el. szyby, el. lusterka, c zamek, sprowadzony, opłacony - 11.900 zł. Lubań, tel. 0889/23-07-04, 0888/09-64-10

RENAULT LAGUNA KOMBI, 1998 r., 174 tys. km, 2000 ccm, 16V, zielony met., ABS, ESP, 4 airbagi, wspom. kierownicy, klimat., el. lusterka, relingi dach., hak, komputer, welurowa tap., RO z CD JVC, c. zamek + pilot, w kraju od roku, po liftingu, 4 el. szyby, otw. szyba tylna, zarejestr., halogeny - 12.000 zł lub zam. na Nissana Primerę, Mitsubishi, w tej cenie. Szprotawa, powiat żagański, tel. 0503/85-72-87, 068/376-51-96

RENAULT LAGUNA KOMBI, 1998 r., 201 tys. km, 2000 ccm, benz., inst. gaz., granatowy met., 2 airbagi, ABS, wspom. kierownicy, 4 el szyby i lust., klimat., c. zamek, alarm, alufelgi, tylna szyby uchylana, welurowa tap., II właśc. w kraju, bez wypadku, po wymianie rozrządu, nowy akumulator, przegląd do 11.2009 r., stan bdb, zadbany, ekonomiczny - 11.900 zł. Leszno, tel. 0608/37-17-69

☎ **RENAULT LAGUNA** GRANDTOUR RT KOMBI, 1998 r., 2000 ccm, 16V 139 KM, benz., morski met., klimatronic, po liftingu, półskórz. tap., ABS, wspom. kierownicy, podgrz fotele, klimatronic, el. szyby, 4 airbagi, alarm + pilot, c. zamek, odcięcie zapłonu, zarejestr. do grudnia 2009 r., zadbany, nowy akumulator, klocki, świece i tłumik - 10.900 zł. Świebodzice, tel. 0509/20-34-56 Q00020749

RENAULT LAGUNA, 1998 r., 80 tys. km, 2000 ccm, benz., grafitowy met., klimatronic, automatic, wszystkie elektr. dodatki - 6.500 zł + opłaty. Dąbrowa Bolesławiecka, tel. 0600/71-54-40

RENAULT LAGUNA KOMBI, 1998 r., 1900 ccm, DCI, niebieski, wersja angielska - 6.000 zł. Kamienna Góra, tel. 0501/56-52-71

RENAULT LAGUNA, 1998 r., 2200 ccm, turbo D, srebrny, c. zamek, wspom. kierownicy, el. szyby i lust., klimatronic, alufelgi, ważne przegląd i OC - 11.000 zł. Mierzwin, powiat bolesławiecki, tel. 0667/21-44-67

RENAULT LAGUNA, 1998/99 r., 158 tys. km, 1600 ccm, benz., czarny met., kupiony w salonie, klimatronic, ABS, 2 airbagi, RO z CD, c. zamek, alarm, el. szyby, el. lusterka, garażowany 2 kpl. kół - 9.500 zł. Dzierżoniów, tel 0609/03-15-62

RENAULT LAGUNA KOMBI, 1999 r., 1900 ccm, TDI, niebieski met., 4 airbagi, ABS, klimatronic, el. szyby, el lusterka, c. zamek, relingi dach., bez wypadku, sprowadzony, opłacony - 12.900 zł. Lubań, tel 0889/23-07-04, 0888/09-64-10

FOTO RENAULT LAGUNA hatchback, 1999 r., 1900 ccm, diesel, srebrny metalik, pełne wyposażenie, klimatyzacja, wspomaganie kier., c. zamek, 4 poduszki pow., ABS, immobilizer, el. szyby i lusterka, welurowa tapicerka, zadbane wnętrze, atrakcyjny wygląd, sprowadzony, opłacony, gotowy do rejestracji - 13.800 zł. Świdnica, tel. 074/853-31-10 www.bestcar.autogielda.pl K79224879

RENAULT LAGUNA hatchback, 1999 r., 130 tys. km, 1800 ccm, 16V, srebrny metalik, sprowadzony, klimatyzacja, ABS, 4 airbagi, el. szyby i reg lusterka, wspomaganie, halogeny, kierownica wielofunkcyjna, centralny zamek, immobilizer, nawigacja, skórzana tapicerka, roleta tylnej szyby, zadbany, bez korozji, stan bardzo dobry - 11.200 zł. Koźmin Wlkp. Tel. 062/721-62-43, 0602/13-03-76

RENAULT LAGUNA KOMBI, 1999 r., 90 tys. km, 1900 ccm, dTi, błękitny met., wersja angielska - 4.300 zł. Rybnik, tel. 0787/36-88-13

RENAULT LAGUNA, 1999 r., 140 tys. km, 1900 ccm, dTi, czarny met., I właśc., bez wypadku, serwisowany, klimatronic, 4 airbagi, komputer, ABS, ESP, RO z CD, c. zamek, welurowa tap., alufelgi, wspom. kierownicy, relingi dach., roleta bag. - 13.900 zł + opłaty lub zamienię, możliwe raty. Legnica, tel. 0698/25-56-01

RENAULT LAGUNA hatchback, 1999/00 r., 150 tys. km, 1800 ccm, 16V, zielony met., ABS, wspom. kierownicy, c. zamek, wszystkie elektr. dodatki, RO, klimatronic, bez wypadku, zarejestr., stan idealny - 11.900 zł. Rawicz, tel. 0696/70-40-40

RENAULT LAGUNA, 2000 r., 74 tys. km, 1600 ccm, 16V, benz., oliwkowy met., 5-drzwiowy, 4 airbagi, klimat., ABS, wspom. kierownicy, c. zamek, RO, obrotomierz, el. szyby, komputer pokładowy, ks. serwisowa, sprow., opłacony, stan idealny - 14.500 zł. Gryfów Śląski, tel 075/781-12-09, 0600/43-68-45

FOTO RENAULT LAGUNA DIAMOND KOMBI, 2000 r., 205 tys. km, 1900 ccm, dTi, srebrny met., polskie tablice, stan bardzo dobry, bezwypadkowy, serwisowany, klimatronic, 4 airbagi, el. 4 szyby, c. zamek, immob., ABS, wspom. kierownicy, alufelgi, el. lusterka, welurowa tap., halogeny, kpl. dokumentacja, I właściciel, sprowadzony z Niemiec - 15.300 zł możliwy kredyt. Legnica, tel. 0791/69-01-63, 0889/82-48-79 K79219599

RENAULT LAGUNA liftback, 2000 r., 120 tys. km, 2000 ccm, benz., granatowy, c. zamek, el. szyby, wspom., klimat., 4 airbagi, sprowadzony - 12.800 zł. Wrocław, tel. 0692/70-73-33

RENAULT LAGUNA SEDAN, 2001 r., 140 tys. km, 1900 ccm, dTi, morski met., 4 el. szyby, el. lusterka, 6 airbagów, 6-bieg., klimat., RO z CD, ABS, ESP, zarejestr. - 22.500 zł. Dzierżoniów, tel. 0721/29-79-83

RENAULT LAGUNA hatchback, 2001 r., 1900 ccm, dCi, 120 KM, grafitowy met., 6-bieg., klimatronic 2-strefowy, ABS, ESP, 4 el. szyby i lust., RO z CD ster. przy kierownicy, welurowa tap., komputer, 6 airbagów, sprow., zadbany - 16.900 zł. Leszno, tel. 0609/62-21-00, 0501/31-73-39

FOTO RENAULT LAGUNA II KOMBI, 2001 r., 220 tys. km, 1900 ccm, dCi, grafitowy metalik, 6-biegowy, sensor deszczu, 8 airbagów, c. zamek, wspom. kierownicy, RO ze zmieniarką płyt CD, el. 4 szyby, el. lusterka, sensor cofania, hak, ksenony, halogeny, ABS, bez wypadku, kupiony w salonie, relingi dachowe, immob., alufelgi, klimatronic - 26.200 zł. Wałbrzych, tel. 074/842-55-50, 0607/15-20-09 www.vegacar.autogielda.pl K79228319

RENAULT LAGUNA KOMBI, 2001 r., 140 tys. km, 1600 ccm, 16V, zielony met., klimatronic, 4 airbagi, 4 el. szyby, el. lusterka, podgrz. fotele, ABS, wspom. kierownicy, c. zamek, opłacony, przygotowany do rejestr. - 15.000 zł. Wojcieszów, powiat złotoryjski, tel. 075/751-22-05, 0605/62-70-21

RENAULT LAGUNA II GRANDTOUR DYNAMIQUE, 2001 r., 170 tys. km, 1900 ccm, dCi, niebieski met., ESP, ABS, 8 airbagów, ksenony, półskórzana tap., klimatronic, hak, dwie karty - 22 500 zł. Radków, powiat kłodzki, tel. 0605/37-93-36

RENAULT LAGUNA KOMBI, 2001 r., 110 tys km, 1900 ccm, DCI, niebieski met., 120 KM, ABS, ASR, 6-bieg., 8 airbagów, klimatronic, el. szyby i lust., c. zamek, alufelgi, RO z CD, ksenony, halogeny, czujniki deszczu i zmierzchu, parktronic, półskórzana tap., ks. serwisowa - 18.900 zł, do uzg. Świdnica, tel. 0608/43-80-19

RENAULT LAGUNA II KOMBI, 2001 r., 160 tys. km, 1900 ccm, dCi 120 KM, grafitowy met., 8 airbagów, wspom. kierownicy, komputer, skórzana tap., 6-bieg., ksenony, alufelgi, tempomat, RO z CD, ABS, c. zamek, relingi dach., halogeny - 18 500 zł Wałbrzych, tel. 0792/42-90-10

RENAULT LAGUNA II KOMBI, 2001 r., 1900 ccm, DCI, zielony met., zarejestr w kraju, bogate wyposaż. - 22.500 zł. Kamienna Góra, tel. 0501/56-52-71

RENAULT LAGUNA KOMBI, 2001 r., 161 tys. km, 1900 ccm, dCi, morski met., ksenony, Navi, pełne wyposaż., półskórzana tap., alufelgi 16" - 23.500 zł. Rawicz, tel 065/545-49-59

RENAULT LAGUNA KOMBI, 2001 r., 144 tys. km, 2000 ccm, 143 KM, srebrny met., c. zamek, alufelgi, el. lusterka, el. szyby, wspom., klimat., alarm + pilot, welurowo-skórzana tapicerka, 8 airbagów, immobilizer, ESP, RO + CD, kierownica wielofunkcyjna, kupiony w salonie, I rej. w 2002 r., bez wypadku, stan bdb - 22.500 zł. Wrocław, tel 0660/40-90-91

RENAULT LAGUNA II EXPRESSION KOMBI, 2001/02 r., 88 tys. km, 1800 ccm, 16V, 122 KM, biały, bez wypadku, ks. serwisowa, z salonu, klimat. 2-strefowy, 8 airbagów, kurtyny boczne, ABS, EBV, el. szyby, el. reg. reflektory, el. lusterka (podgrz.), RO z CD ze sterow. przy kier., alarm, c. zamek, pilot, reg. kierownica, immob., hak, welur, stan bdb - 17.900 zł. Wrocław, tel 071/322-23-92, 0602/47-84-80

FOTO RENAULT LAGUNA KOMBI, 2001/02 r., 1900 ccm, dCi, bordowy metalik, klimatyzacja, 8 airbagów, pełna elektryka, ABS, alufelgi, welurowa tap., tempomat, relingi dach., RO z CD, czujniki cofania, sensor deszczu, oryginalny lakier, bez wypadku, komputer, 6-biegowy, ważne przegląd i OC, I właśc. w kraju, stan idealny - 21.900 zł. Ziębice, powiat ząbkowicki, tel. 0783/69-10-61 K97734948

RENAULT LAGUNA, 2001/02 r., 1900 ccm, dci, niebieski, 5-drzw., bez wypadku, garażowany, kierowca niepalący, zarejestr., ABS, c. zamek, el. szyby (4), el. reg. lusterka, ESP, immobilizer, klimatyzacja dwustrefowa, komputer pokl., 8 pod. pow., reg. kierownica, RO z CD, tap. welurowa, wspom. kier, stan bdb - 18.400 zł. Lubań, tel. 0606/42-90-28

RENAULT LAGUNA, 2001/02 r., 120 tys. km, 1800 ccm, 16V, granatowy met., klimat. 2-strefowa, ESP, pełne wyposaż. elektr., ks. serwisowa, stan idealny - 21.200 zł. Żary, tel. 0694/58-90-50

RENAULT LAGUNA, 2001/02 r., 120 tys. km, 1800 ccm, benz., 16V, granatowy met., nowy model, klimat., ESP, pełne wyposaż. elektr., I właśc., ks. serwisowa, stan idealny - 21.000 zł. Żary, tel. 0602/11-57-62

FOTO RENAULT LAGUNA hatchback, 2002 r., 139 tys. km, 1900 ccm, dCi, wiśniowy, I właściciel, serwisowany, bez wypadku, garażowany, przygotowany do rejestracji, kpl. dokumentacja, klimatyzacja, 4 airbagi, el. szyby, el. lusterka, alufelgi, c. zamek, immob., ABS, ESP, alarm, wspom. kier., tempomat, komputer, podgrz. lusterka - 21.900 zł, możliwe raty lub zamienię. Legnica, tel. 0668/84-80-75 K79218209

RENAULT LAGUNA, 2002 r., 1900 ccm, dCi, ciemnozielony, 6 airbagów, ABS, klimatronic, 4 el. szyby, el. lusterka, alufelgi, wspom. kierownicy, sprowadzony, opłacony - 18.750 zł. Lubań, tel. 0889/23-07-04, 0888/09-64-10

RENAULT LAGUNA KOMBI, 2002 r., 177 tys. km, 1900 ccm, dCi, srebrny metalik, 5-drzw., bez wypadku, kierowca niepalący, kpl. dokumentacja, I właściciel w kraju, sprowadzony, zarejestr., ABS, alarm z pilotem, alum. felgi, c. zamek, el. otw. szyby (wszystkie), el. reg lusterka, ESP, klimatyzacja, komputer pokł., reg. kierownica - 22.000 zł cena do negocjacji. Świdnica, tel 0605/06-09-79 II9EEK3Y

RENAULT LAGUNA II, 2002 r., 170 tys. km, 1900 ccm, dCi, granatowy, klimat., el. szyby i reg. lusterka, wspomaganie, RM + CD, ABS, ESP, welurowa tapicerka, bez wypadku, stan bardzo dobry, sprowadzony - 19.700 zł możliwe raty lub zamienię Ząbkowice Śląskie, tel. 0510/65-50-75

FOTO RENAULT LAGUNA KOMBI, 2002 r., 154 tys. km, 1900 ccm, DCI, srebrny metalik, ABS, alum. felgi, bez wypadku, c. zamek, el. otw. szyby, el. reg. lusterka, ESP, garażowany, immobilizer, kierowca niepalący, klimatyzacja 2-strefowa, komputer pokł., pod. pow., reg. kierownica, RO, sprowadzony, tap. skórzana, tap. welurowa, wspom. kier. - 19.800 zł do negocjacji Zgorzelec, tel. 0500/00-17-42, 0500/00-17-43 II99LLPX

RENAULT LAGUNA PRIVILEGE, 2002 r., 190 tys. km, 1900 ccm, DCi, 120 KM, srebrny metalik, stan idealny, perfekcyjne utrzymanie, nieskazitelnie czyste i wspaniale utrzymane wnętrze, bogate wyposaż., ksenony, klimatronic, 4 el. szyby, 8 airbagów, ABS, ESP, RO z CD, welurowo-skórzana tapicerka, 2 kpl. kół, zarejestr. w kraju - 24.500 zł. Legnica, tel. 0792/92-99-92

RENAULT LAGUNA KOMBI, 2002 r., 156 tys. km, 1900 ccm, dCi, srebrny, 8 airbagów, el. szyby i lust., klimat., wspom. kierownicy, alufelgi, tempomat - 18.000 zł + opłaty, do negocjacji. Głogów, tel. 076/727-30-55, 0606/61-74-86

RENAULT LAGUNA, 2002 r., 1800 ccm, 16V, niebieski, pełne wyposaż. oprócz nawigacji - 18 500 zł. Ostrów Wlkp. Tel 0600/72-38-13

RENAULT LAGUNA, 2002 r., 120 tys. km, 1900 ccm, dCi, srebrny met., klimat., alufelgi, el. lusterka, el. szyby, c. zamek, ABS, 4 airbagi - 18.700 zł. Rawicz, tel. 0501/79-69-86

RENAULT LAGUNA KOMBI, 2002 r., 168 tys. km, 1900 ccm, dCi, wrzosowy met., klimatronic. pełne wyposaż. elektr., klimat., 8 airbagów, alufelgi, ks serwisowa - 22.000 zł + opłaty. Szczytnica, powiat bolesławiecki, tel 0796/35-03-58

RENAULT LAGUNA KOMBI, 2003 r., 155 tys. km, 1800 ccm, 16V, srebrny met., wspom. kierownicy, klimatronic, półskórzana tap., ksenony, airbagi, RO, c. zamek, relingi dach., roleta bag., bez wypadku, alufelgi, ks. serwisowa, niedawno sprowadzony, stan bdb - 18.800 zł Kępno, tel. 0505/14-34-00

RENAULT LAGUNA, 2003 r., 119 tys. km, 1900 ccm, dCi, srebrny met., ABS, ESP. RO + CD, klimat., 6 airbagów, alufelgi, 6-bieg., I właściciel, zimowe opony, el. szyby, el. lusterka, c. zamek, welurowa tap., stan idealny - 21.800 zł. Nysa, tel. 0696/33-15-11, 0600/45-67-57

FOTO RENAULT LAGUNA hatchback, 2003 r., 140 tys. km, 1900 ccm, dCi, błękitny metalik, idealny, bez wypadku, oryginalny lakier, I właściciel, udokumentowany przebieg, książka serwisowa, klimatyzacja, ABS. ESP, 120 KM, 6-biegów, el. szyby i lusterka, wspomaganie, komputer, 6 airbagów, RO z CD ster. w kierownicy, alarm, dwie karty - 20.900 zł zamiana, raty. Olmuchów, powiat nyski, tel. 0694/62-08-79, 0694/61-95-05 K79224539

FOTO RENAULT LAGUNA KOMBI, 2003 r., 1900 ccm, dCi, grafitowy metalik. klimatronic. ABS, wspomaganie kier., centralny zamek, el. szyby i lusterka, 4 poduszki pow., 4 kurtyny pow., alufelgi, roleta bagażnika, podłokietnik immobilizer, sprowadzony, opłacony, gotowy do rejestracji, zadbane wnętrze, atrakcyjny wygląd - 22.800 zł. Świdnica, tel. 074/853-31-10 www.bestcar.autogielda.pl K79224969

RENAULT LAGUNA KOMBI, 2003 r., 1900 ccm, DCi, 120 KM, niebieski met., ABS. ASR, TC, 8 airbagów, klimatronic, el szyby, el lusterka, c. zamek, alufelgi, RO z CD, halogeny, sensory, półskórzana tap., ks. serwisowa, opłacony, przygotowany do rejestracji - 23 800 zł. Świdnica, tel. 0506/03-28-90, 0502/07-82-20

RENAULT LAGUNA EXPRESSION KOMBI, 2003 r., 169 tys. km, 1800 ccm, benz., kupiony w salonie, 6 airbagów, ABS, wspom kierownicy, 4 el szyby, c. zamek klimat., komputer, reg. fotel kierowcy na wysokość - 20.000 zł. Kalisz, tel. 062/502-21-57, 0601/84-79-36

RENAULT LAGUNA KOMBI, 2003 r., 139 tys. km, 1900 ccm, dCi, srebrny met., I właśc., kpl. dokument., ks. serwisowa, bez wypadku, 6-bieg., klimatronic, wspom. kierownicy, 6 airbagów, 2 kurtyny, ABS, ESP, alufelgi, komputer pokładowy, c. zamek, 4 el. szyby, el. lusterka, halogeny, RO z CD ze sterowaniem przy kier., skórzana kier. - 25.600 zł. Legnica, tel. 0601/26-07-97, 076/721-38-95

RENAULT LAGUNA, 2003 r., 60 tys. km, 1600 ccm, 16V, pełne wyposaż. - 18.900 zł. Ostrów Wlkp. Tel. 0600/72-38-13

FOTO RENAULT LAGUNA KOMBI, 2004 r., 74 tys km, 1900 ccm, dCi, niebieski metalik, ksenony, nawigacja, klimatronic, komputer, sensor deszczu i zmierzchu. RO z CD, airbag, ABS, el. szyby, el. lusterka, alufelgi, 2 karty - 24.000 zł. Leszno, tel. 0500/89-61-11 www.peterleszno autogielda.pl K79228199

RENAULT LAGUNA KOMBI, 2004 r., 132 tys. km, 1900 ccm, TDI, srebrny met., 6-bieg., ABS, ESP, ASR, komputer, 8 airbagów, klimatronic, pełne wyposaż., alufelgi, relingi dach., RM + CD, I rejestr. 31.12.2004 r - 25.500 zł + opłaty. Nowa Ruda, powiat kłodzki, tel. 0504/19-10-40

RENAULT LAGUNA KOMBI, 2004 r., 70 tys. km, 1900 ccm, dCi, bordowy met., 6-bieg., klimatronic, pełne wyposaż. el., ABS, 8 airbagów, welurowa tap, alufelgi Borbet 18", kpl. felg stalowych, ks. serwisowa, sprowadzony z Niemiec - 29.700 zł. Brzeg, tel. 0668/37-20-76

RENAULT LAGUNA KOMBI, 2004 r., 86 tys. km, 1900 ccm, dCi, 120 KM, zielony met., ABS, 6-bieg., podgrz. fotele, komputer, ESP, klimatronic, tempomat, el. lust. i szyby, 8 airbagów, RO ster. przy kierownicy, alufelgi 17", halogeny, serwisowany, sprowadzony, bez wypadku - 36.600 zł + opłaty lub zam. na inny. Lubań, tel. 075/722-59-98, 0501/70-71-79

RENAULT LAGUNA hatchback, 2005 r., 145 tys. km, 1900 ccm, DCI 120 KM, czarny met., po liftingu fabrycznym, kpl. dokumentacja, serwisowany, klimatronic, 6 airbagów, 6-bieg.ABS, 2 kurtyny, c. zamek, el. 4 szyby i lusterka, alufelgi, 6-bieg., kupiony w kraju w salonie, I właściciel, zarejestr., ubezpieczony, RO z CD, garażowany lub zam. - 31.500 zł lub zamienię. Legnica, tel. 0601/26-07-97, 076/721-38-95

RENAULT LAGUNA KOMBI, 2005 r., 88 tys. km, 1900 ccm, dCi, 120 KM, met., 8 airbagów, ESP, nawigacja sat. GPS fabr., duży wyświetlacz, pilot, 2 karty, ks. serwisowa, pełne wyposaż. - 33.500 zł. Polupin, powiat krośnieński, tel. 0603/56-60-49

RENAULT LAGUNA HATCHBACK, 2005 r., 180 tys km, 1900 ccm, dCi, granatowy met., model z października, 120 KM, 6-bieg., 6 airbagów. klimatronic, el. szyby i lust., c. zamek, sensor deszczu i zmierzchu, parktronic, welurowa tap., ks. serwisowa - 28.300 zł, do uzg. Świdnica, tel. 0607/82-49-97

RENAULT LAGUNA INITIALE, 2005 r., 74 tys. km, 1900 ccm, dCi, grafitowy met., skórzana tap., ksenony, nawigacja, DVD, el. szyby, parktronic, tempomat, alufelgi, zarejestr. - 41.500 zł. Bolesławiec, tel. 0662/02-81-38

RENAULT LAGUNA HATCHBACK, 2005/06 r., 135 tys. km, 1900 ccm, 120 KM, dCi, czarny met., stan idealny, ks. serwisowa, zadbany, najbogatsza wersja wyposaż., 6-bieg., klimatronic 2-stref., pełne wyposaż. elektr., 8 airbagów, tempomat, sprow. - 28.600 zł Jelenia Góra, tel 0505/48-52-95

RENAULT LAGUNA KOMBI, 2006 r., 1900 ccm, DCI, grafitowy met., klimatronic, nawigacja, alufelgi, wszystkie elektr. dodatki, ABS, wspom. kierownicy - 27 800 zł. Wrocław, tel. 0692/06-16-34

RENAULT LAGUNA II PRIVILEGE, 2002 r., 117 tys. km, 2200 ccm, dCi 150 KM, srebrny met., ABS, ESP, immob., c. zamek, sensor deszczu, el. szyby i lust., halogeny, klimatronic 2-stref., 6 airbagów, RO z CD ster przy kierownicy, welurowa tap., po dużym przeglądzie rozrządu i zawieszenia alufelgi 16" - 21.600 zł. Głogów, tel. 076/835-31-66

RENAULT MEGANE, 1996 r., 178 tys. km, 1600 ccm, benz., czerwony, 5-drzwiowy, 2 airbagi, wspom. kierownicy, c. zamek, el. szyby, szyberdach, halogeny, RO, sprow. opłacony stan idealny - 8.300 zł. Gryfów Śląski, tel. 075/781-12-09, 0600/43-68-45

RENAULT MEGANE SEDAN, 1996 r., 202 tys. km, 1400 ccm, benz., inst gaz., bordowy, 5-drzw., bez wypadku, kierowca niepalący, zarejestr., ABS, alarm, c. zamek, pod. pow., reg. kierownica, wspom. kier. - 5 900 zł. Krzywa, powiat legnicki, tel. 076/817-73-77 II9EEP9P

FOTO RENAULT MEGANE hatchback, 1996 r., 145 tys. km, 1600 ccm, benz., zielony metalik, 5-drzw., bez wypadku, garażowany, kpl. dokumentacja, I właściciel, serwisowany, sprowadzony, zarejestr., ABS, c. zamek pilot, el. otw. szyby, immobilizer, 2 pod. pow., reg. kierownica, RO sterowanie przy kier, szyberdach, tap. welurowa, wspom. kier. - 9.000 zł do negocjacji Wałbrzych, tel. 0509/37-96-20 II9EEL3E

RENAULT MEGANE COUPE, 1996 r., 170 tys. km, 2000 ccm, 16V 150 KM, czarny met., ABS, el. szyby i lust., wspom kierownicy, c zamek, 2 airbagi, alufelgi 16", opłacony, przygotowany do rejestr. - 9.900 zł. Wojcieszów, powiat złotoryjski, tel. 075/751-22-05, 0605/62-70-21

RENAULT MEGANE HATCHBACK, 1996 r., 180 tys km, 1600 ccm, benz., bordowy met., stan idealny, opony zimowe, el. szyby, el lusterka, welurowa tap., c. zamek wspom. kierownicy, ważny przegląd - 8.000 zł Wrocław, tel 0500/73-11-63, 0602/49-42-05

RENAULT MEGANE HATCHBACK, 1996 r., 1900 ccm, diesel, niebieski met., el. otw. szyby, wspom. kier., reg. kierownica, 5-drzwiowy, c. zamek, zadbany, garażowany - 8 600 zł. Chojnów, powiat legnicki, tel 0605/95-78-83

RENAULT MEGANE HATCHBACK, 1996 r., 120 tys. km, 1600 ccm, benz., czerwony, stan bdb, c. zamek, alarm, el. otw. szyby, szyberdach, wspom. kierownicy, RO, airbag, od jesieni w kraju, ubezpieczony, zarejestr., mechan. i wizualnie bdb - 6 500 zł Jelenia Góra, tel. 0693/13-73-71

RENAULT MEGANE, 1996 r. 1600 ccm, benz., wiśniowy met., 5-drzw., 5-bieg., wspom kierownicy, c zamek, alum. felgi, welurowa tap., el. otw szyby, lekko uszk. tył w ciągłej eksploat., zarejestr. - 3.500 zł. Mirsk, powiat lwówecki, tel. 0885/32-02-87

RENAULT MEGANE coupe, 1996 r., 188 tys km, 1600 ccm, grafitowy met., zadbany, bez wypadku, wspom. kierownicy, immobilizer, el szyby i lusterka, hak. kpl opon zimowych. stan bdb - 8 000 zł. Oleśnica. tel 0663/90-37-29

RENAULT MEGANE hatchback, 1996 r. 197 tys. km. 1600 ccm, czerwony. stan db, sprowadzony z Niemiec. bez korozji, RO. ABS. wspom. kierownicy, centralny zamek - 6.100 zł. Wrocław, tel. 0723/54-59-99

RENAULT MEGANE, 1996 r., 144 tys. km. 1400 ccm, benz., srebrny met., bez wypadku, stan bdb - 4.900 zł + opłaty Bolesławiec, tel 075/734-73-10, 075/736-93-48 po godz 18, 0516/01-97-27

RENAULT MEGANE, 1996 r. 157 tys km. 1600 ccm. 16V, bordowy met., 2 airbagi, el. szyby, el lusterka. wspom kierownicy, ABS, RO, welurowa tap., szyberdach - 5.800 zł + opłaty. Jawor, tel. 0600/00-93-76. 0516/27-21-60

RENAULT MEGANE, 1996 r., 170 tys. km, 2000 ccm, 16V, żółty met., klimat., RO, halogeny, wspom. kierownicy, el. szyby, el. lusterka - 8.500 zł Jawor, tel 0609/68-79-18, 0661/95-48-39

RENAULT MEGANE COUPE, 1996 r., zielony met., c. zamek, wspom. kierownicy, 2 airbagi. alufelgi, el. szyby, el lusterka, stan db - 4.400 zł + opłaty. Oława. tel 0663/13-89-18

RENAULT MEGANE, 1996 r., 1400 ccm. benz., biały. zadbany, bez wypadku, ważne przegląd i OC, nowe opony - 5 500 zł lub zamienię. Oława, tel. 0696/45-20-28

RENAULT MEGANE COUPE, 1996 r. 160 tys. km. 2000 ccm, benz., granatowy met. klimat., el. szyby, c. zamek, alufelgi, sprow. ze Szwajcarii, ks. serwisowa. zarejestr - 9.600 zł Świdnica. tel. 0605/29-34-36

RENAULT MEGANE HATCHBACK, 1996/97 r. 150 tys. km 1400 ccm. benz. zielony met. 5-drzw., c. zamek, el. szyberdach, el. szyby, el. reg. reflektory, wspom kierownicy, airbag, RO ster. przy kierownicy. bez wypadku, I właśc., z salonu w Polsce, stan bdb - 7.600 zł. Rawicz, tel. 0781/32-55-11

RENAULT MEGANE COUPE, 1996/97 r., 1600 ccm, benz., bordowy met., 2 airbagi, c. zamek, klimat., RO. wspom. kierownicy. halogeny, zarejestr. - 8.300 zł. Żary, tel. 0608/28-93-81

RENAULT MEGANE. 1996/97 r., 1400 ccm, benz., czarny met., wspom. kierownicy, c. zamek, ABS, el. szyby, airbag, alarm. RO - 7.400 zł. Bolesławiec, tel. 0609/54-76-90, 075/734-72-65

RENAULT MEGANE COUPE, 1996/97 r, 170 tys km, 1600 ccm, benz., insl. gaz, bordowy met. zarejestr. w kraju od 6 mies. pełne wyposaż. elektr., 2 airbagi, nowa insl. gazowa sekwencja, alufelgi, szyberdach, stan bdb - 8.900 zł lub zamienię. Bolesławiec, tel. 0606/74-86-04

RENAULT MEGANE CLASSIC, 1996/97 r., 130 tys. km. 1600 ccm, szary met.. stan idealny w kraju od 2 tygodni, bez wypadku, zarejestr., I właśc., garażowany. c zamek, welurowa tap, 4 airbagi, wspom. kierownicy. klimat.. ABS, el. szyby, el. lusterka - 9.500 zł. Paczków. powiat nyski, tel. 077/431-70-60, 0604/34-87-94

RENAULT MEGANE CLASSIC SEDAN, 1997 r.. 185 tys km, 1600 ccm benz.. czerwony, ABS. 2 airbagi, wspom. kierownicy. c. zamek el. szyby. szyberdach. halogeny RO, sprow., opłacony. stan bdb - 9.300 zł Gryfów Śląski, tel. 075/781-12-09, 0600/43-68-45

RENAULT MEGANE, 1997 r. 120 tys. km, 1400 ccm. 16V, srebrny, 2 airbagi, wspom. kierownicy, el. szyby. szyberdach stan bdb - 6 000 zł + opłaty Legnica. tel 0603/91-07-42, 076/862-32-03

RENAULT MEGANE hatchback, 1997 r., 115 tys km. 1400 ccm, bordowy met., 5-drzwiowy, c zamek. alarm. 2 kpl. kół (letn. i zim.), bagażnik na narty. przegląd i OC do 12.2009 r. welurowa tap.. stan bdb - 6.900 zł Wrocław. tel 0501/42-91-89, 0783/02-57-41

RENAULT MEGANE HATCHBACK, 1997 r. 108 tys. km 1600 ccm. srebrny, 5-drzw., wspom. kierownicy, c. zamek 2 airbagi, el. szyby, welurowa tap. RO ster. przy kierownicy halogeny, el. lusterka. klimat. stan bdb - 8.300 zł do negocjacji. Jelenia Góra tel. 0668/87-35-17

RENAULT MEGANE COUPE. 1997 r.. 106 tys. km. 1600 ccm. benz., 16V, niebieski met. el. szyby. el. lusterka. ABS c. zamek. 2 kluczyki alufelgi kpl opon zimowych. wspom. kierownicy. komputer. bez wypadku, bez korozji - 7.500 zł. Kielce, tel. 077/463-69-62, 0513/51-28-23

RENAULT MEGANE, 1997 r., 170 tys. km, 1600 ccm, benz., srebrny met., el. szyby, 2 airbagi, klimat., ABS - 7.900 zł. Leszno, tel. 0605/46-01-37

RENAULT MEGANE COUPE, 1997 r., 1600 ccm, benz., insl. gaz., czerwony, el szyby, el. lusterka, c. zamek, alarm, klimat., alufelgi, ważne przegląd i OC, stan db - 5.900 zł. Jelenia Góra, tel. 0727/22-79-17

RENAULT MEGANE CLASSIC RT, 1997/98 r., 985 tys. km, 1600 ccm, benzyna, złoty met., ABS, SRS, 2 airbagi, wspom., c. zamek, alarm + pilot, el. szyby, reflektory, klimat., halogeny, RO, regul. kierownica, welur. tap., ks. serwisowa, bez korozji, immob., bez wypadku, stan idealny, nowe opony - 8.500 zł + opłaty. 59-600 Lwówek Śląski, tel. 0602/66-24-36

RENAULT MEGANE CLASSIC, 1998 r., 137 tys. km, 1600 ccm, benz., błękitny met., 4-drzw., 5-bieg., 4 pod. pow., ABS, wspom. kier., c. zamek, serwisowany, bez wypadku, zarejestr., idealnie zadbany, I właśc. - 10.700 zł. Brzeg, tel 077/416-51-41, 0502/29-27-27

RENAULT MEGANE, 1998 r., 98 tys. km, 1600 ccm, benz., srebrny, 2 airbagi, klimat., el. szyby, el. lusterka, szyberdach, wspom. kierownicy, c. zamek, ABS, podgrz. przednia szyba, 5-drzwiowy, stan bdb, I właśc. w Niemczech - 7.600 zł. Legnica, tel. 0502/17-59-29

RENAULT MEGANE, 1998 r., 154 tys. km, 1900 ccm, TDI, srebrny met. sprow., klimat., airbag, el. szyby i lust., ABS, wspom. kierownicy, 5-drzwiowy, RO, halogeny, welurowa tap., stan bdb - 9.900 zł. Miejska Górka, powiat rawicki, tel. 0516/05-25-44

RENAULT MEGANE, 1998 r., 140 tys. km, 1600 ccm, bordowy met., klimat., 4 airbagi, el. szyby i lust., ABS, alufelgi, wspom. kierownicy, opłacony, przygotowany do rejestr. - 10.500 zł. Wojcieszów, powiat złotoryjski, tel 075/751-22-05, 0605/62-70-21

RENAULT MEGANE HATCHBACK, 1998 r., 179 tys. km, 1600 ccm, benz., biały, 5- drzwiowy, klimat., airbag, el. szyby, wspom. kierownicy, c. zamek + pilot - 6.600 zł. Wrocław, tel. 0503/99-55-55

RENAULT MEGANE, 1998 r., 1900 ccm, turbo D, granatowy, klimat., ABS, el. szyby i lust., halogeny, airbag, zarejestr. w kraju, RO, ważne OC i przegląd - 7.500 zł. Leszno, tel. 0609/74-21-94

RENAULT MEGANE COUPE, 1998 r., 179 tys km, 2000 ccm, 16V, wtrysk, żółty, wspom. kier., klimatyzacja, ABS, el. otw. szyby (4), el. reg. lusterka, pod. pow., kubełk fotele, białe zegary, alufelgi 16", RO + 6 głośników, po wymianie rozrządu i układu wydechowego, zarejestr., stan bdb - 8.500 zł. Lubin, tel. 0660/67-06-88

RENAULT MEGANE COUPE, 1998 r., 1600 ccm, benz., czarny met., klimat., 2 airbagi, el. szyby, el. lusterka, skórzana tap., RO z MP3, alufelgi, atrakc. wygląd - 12.900 zł. Bolesławiec, tel. 0661/23-46-68

RENAULT MEGANE, 1999 r., 158 tys. km, 1400 ccm, benz., 16V, szary met., nowy model, 5-drzwiowy, ABS, wspom. kierownicy, c. zamek, klimat., RO, el. szyby, halogeny, sprow., opłacony, stan bdb - 13.900 zł. Gryfów Śląski, tel. 075/781-12-09, 0600/43-68-45

RENAULT MEGANE SEDAN, 1999 r., 1400 ccm, 16V, inst. gaz., grafitowy metalik, 5-drzw., bez wypadku, garażowany, kierowca niepalący, kpl. dokumentacja, kupiony w kraju, I właściciel, alarm, c. zamek, el otw. szyby, el. reg. lusterka, klimatyzacja, reg. kierownica, RO, wspom. kier., 2 pod. pow., wspom. kierownicy, el. reflektory - 9.900 zł. Paczków, powiat nyski, tel. 0606/48-91-65, 077/431-79-56 II9E9ELF

RENAULT MEGANE COUPE, 1999 r., 2000 ccm, 16V, 150 KM, granatowy met., wspom. kierownicy, ABS, klimat., c. zamek + pilot, el. szyby, el. lusterka, kubełk. fotele, 2 airbagi, zderzaki i lust. w kol. nadwozia, bez wypadku, alufelgi, atrakc. wygląd, sprow., stan bdb - 8.400 zł lub zamienię. Świdnica, tel. 0723/48-63-57

RENAULT MEGANE RXI SEDAN, 1999 r., 1600 ccm, 16V, 110 KM, zielony met., ABS, 4 airbagi, 4 el. szyby, el. lusterka, alarm, wspom. kierownicy, c. zamek, komputer pokładowy, immob., roleta, serwisowany, kupiony w salonie, opony letnie i zimowe, stan bdb - 13.200 zł Wrocław, tel. 0605/14-44-06, 071/791-38-82

RENAULT MEGANE CABRIO, 1999 r., 68 tys km, 1600 ccm, 16V, żółty, el. szyby, el. lusterka, el. dach, ABS, c. zamek, ABS, lampy tylne w stylu Lexusa, alufelgi, w kraju od roku - 14.900 zł. Chojnów, powiat legnicki, tel 0602/17-59-38

RENAULT MEGANE RTE, 1999 r., 198 tys. km, 1600 ccm, 16V, benz., kupiony w salonie, 2 airbagi, wspom. kierownicy, el. szyby, c. zamek - 11.000 zł. Kalisz, tel. 062/502-21-57, 0601/84-79-36

RENAULT MEGANE, 1999/00 r., 137 tys. km, 1600 ccm, benz. 16V, seledynowy met., 5-drzw., zarejestr., ubezpieczony, 5-bieg., klimatyzacja, ABS, 4 pod. pow., wspom. kier., c. zamek, bez uszkodzeń, I właśc., stan idealny - 13.700 zł. Brzeg, tel. 077/416-51-41, 0502/29-27-27

RENAULT MEGANE KOMBI, 1999/00 r., 1600 ccm, 16V, el. szyby, wspom. i reg. kierownicy, ABS, el. lusterka, zarejestr., stan bdb - 9.500 zł. Szczytnica, tel. 0509/84-55-91 Q00020389

RENAULT MEGANE CLASSIC, 1999/00 r., 1400 ccm, 16V, wiśniowy metalik, I właściciel, garażowany, 4 airbagi, wspomaganie kier., centr. zamek, RO, ABS, alarm, pokrowce, zagłówki, el. szyby, listwy boczne, kołpaki, nadkola, zderzaki i lusterka w kolorze nadwozia, aktualny przegląd i OC - 11.200 zł lub zamienię. Złoty Stok, powiat ząbkowicki, tel. 0721/28-57-89

RENAULT MEGANE EXPRESSION, 1999/00 r., 125 tys. km, 1400 ccm, benz., atramentowy met., kupiony w salonie, serwisowany, I właśc., 4 airbagi, wspom. kierownicy, el. szyby, ABS, c. zamek, alarm, immob., RO z CD, halogeny, welurowa tap., zadbany, stan bdb - 11.900 zł lub zamienię. Wałbrzych, tel. 0602/44-72-34

RENAULT MEGANE KOMBI, 2000 r., 1600 ccm, srebrny, silnik + skrzynia bieg., w całości lub na części - 4.000 zł. Karpacz, powiat jeleniogórski, tel. 0603/62-28-48

RENAULT MEGANE KOMBI, 2000 r., 1900 ccm, TDI 101 KM, ciemnozielony met., w kraju od 2 tygodni, zarejestr., nowy model, klimat., ABS, 4 airbagi, el. lusterka i szyby, RO, halogeny, c. zamek + pilot, roleta bag., relingi dach., halogeny, hak, zadbany, stan bdb - 13.150 zł lub zamienię na tańszy. Kłodzko, tel. 0507/11-18-12

RENAULT MEGANE COUPE, 2000 r., 1900 ccm, TDI, srebrny, klimat., el. szyby, el. lusterka, c. zamek, wspom. kierownicy, alufelgi, sprowadzony, opłacony - 12.850 zł. Lubań, tel. 0889/23-07-04, 0888/09-64-10

FOTO RENAULT MEGANE KOMBI, 2000 r., 156 tys km, 1400 ccm, benzyna, granatowy, 5-drzw., bez wypadku, kierowca niepalący, kupiony w kraju, zarejestr., ABS, alarm + pilot, c. zamek, el. szyby (2), immobilizer, 4 pod pow., reg. kierownica, RO, wspom. kier., nie wymaga wkładu finansowego, po wym. oleju wraz z wszystkimi filtrami - 10.800 zł. Wrocław, tel. 0606/76-79-12 II97RFHA

RENAULT MEGANE KOMBI, 2000 r., 1400 ccm, 16V, grafitowy metalik, kupiony w salonie, serwisowany, zarejestrowany, karta pojazdu, wspomaganie, 4 airbagi, el. szyby, ABS, welurowa tapicerka, relingi dachowe, roleta bagażnika, zderzaki i lusterka w kolorze nadwozia, zadbany, stan bardzo dobry - 11.500 zł lub zaminię. Złoty Stok, powiat ząbkowicki, tel. 074/817-52-21, 0502/42-93-94

RENAULT MEGANE KOMBI, 2000 r., 149 tys. km, 1900 ccm, diesel, atramentowy met., 4 airbagi, el szyby i szyberdach, RO ze ster. przy kier., ABS, alufelgi 15", wspom. kierownicy, c. zamek + pilot, ks. serwisowa, stan bdb - 11 600 zł + opłaty. Gromadka, powiat bolesławiecki, tel. 0608/23-26-89

RENAULT MEGANE SEDAN, 2000 r., 160 tys. km, 1900 ccm, turbo D, śliwkowy met., ABS, klimat., c. zamek, 4 airbagi, alufelgi, RO, stan idealny - 13.800 zł. Piotrowice, powiat jaworski, tel. 0698/13-57-94, 0721/02-51-52

RENAULT MEGANE, 2000 r., 104 tys. km, 1400 ccm, 16V, klimat., el. szyby, c. zamek, alarm + pilot, wspom. kierownicy - 12.200 zł + opłaty. Ścinawa, powiat lubiński, tel. 0668/31-43-44

RENAULT MEGANE CLASSIC, 2000/01 r., 1900 ccm, TDI, srebrny met., kupiony w kraju w salonie, kpl. dokumentacja, bez wypadku, bez wypadku, klimat., ABS, wspom. kierownicy, c. zamek, alarm, Mul-T-Lock, 4 airbagi, RO, welurowa tap., garażowany, stan techn. bdb, I właśc., ks. serwisowa - 14.800 zł. Brzeg, tel. 0606/64-04-53

RENAULT MEGANE, 2001 r., 150 tys. km, 1400 ccm, benz., 16V, granatowy met., 5-drzwiowy, klimat., 4 airbagi, wspom. kierownicy, c. zamek, halogeny, el. szyby, RO, sprow., opłacony, stan bdb - 15.900 zł. Gryfów Śląski, tel. 075/781-12-09, 0600/43-68-45

RENAULT MEGANE, 2001 r., 103 tys. km, 1400 ccm, benz., 16V, 90 KM, czerwony, klimat., ABS, 4 airbagi, wspom. kierownicy, c zamek, halogeny, el. lusterka, el. szyby, komputer, podgrz. fotele, alufelgi, 2 kpl. kół (letn. i zim.), welurowa tap., klimat. - 15.900 zł. Bolesławiec, tel. 0608/69-25-98, 075/734-58-60

RENAULT MEGANE KOMBI, 2001 r., 1900 ccm, TDI, srebrny met., klimat., 4 airbagi, wszystkie elektr. dodatki, komputer, immob., ABS, RO z CD, welurowa tap., serwisowany, stan idealny - 15.800 zł. Wołczyn, tel. 077/414-52-80, 0663/45-13-97

RENAULT MEGANE KOMBI, 2001/02 r., 110 tys. km, 1400 ccm, 16V, 90 KM, perłowy, kupiony w salonie, c. zamek, wspom. kierownicy, el. lusterka i szyby, roleta bag., relingi dach., zderzaki i lusterka w kolorze nadwozia, bez wypadku, garażowany, welurowa tap., 4 airbagi, zadbany, alarm, ABS, zarejestr. - 14.400 zł lub zamienię. Kłodzko, tel. 074/868-45-51, 0603/74-62-58

RENAULT MEGANE, 2002 r., 68 tys. km, 1400 ccm, benz., 16V, szary met., 5-drzwiowy, 4 airbagi, klimat., welurowa tap., wspom. kierownicy, c. zamek, ABS, halogeny, el. szyby, RO z CD, sprow., opłacony, stan idealny - 16.900 zł. Gryfów Śląski, tel 075/781-12-09, 0600/43-68-45

RENAULT MEGANE, 2002 r., 1900 ccm, dTi, srebrny met., 4 airbagi, klimat., ABS, el. szyby i lust., c. zamek + pilot, RO ster. przy kierownicy, wspom. i reg. kierownicy, halogeny, bez wypadku, zadbany, sprow. - 15.500 zł. Leszno, tel. 0609/62-21-00, 0501/31-73-39

RENAULT MEGANE COUPE, 2002 r, 140 tys. km, 1900 ccm, dTi, szary met., reg. kier. ze wspom., el. reg. reflektory, ABS, el. otw. szyby, c. zamek, 4 pod. pow., halogeny, tap. welurowa, dziel. fotele, stan techn. bdb - 15 900 zł. Strzelin, tel. 071/392-33-70, 0698/78-44-35

FOTO RENAULT MEGANE KOMBI, 2002 r., 150 tys. km, 1900 ccm, dCi, granatowy, ABS, bez wypadku, c. zamek w kluczyku, el. otw. szyby, klimatyzacja, kpl. dokumentacja, I właściciel w kraju, 4 pod. pow., reg. kierownica, RO oryginalny, sprowadzony, tap. welurowa, wspom. kier., zarejestr., stan bardzo dobry, spalanie 5.5 l/100 km - 15.900 zł lub zamienię. Ząbkowice Śląskie, tel. 0696/43-25-17 II994PR4

RENAULT MEGANE, 2002 r., 142 tys. km, 1900 ccm, DTI, niebieski met., ABS, 4 airbagi, RO z CD, wspom kierownicy, c. zamek, el. szyby, el. lusterka, hak, welurowa tap., bez wypadku, ks. serwisowa, sprowadzony - 13.900 zł. Złotoryja, tel. 0504/20-45-99

RENAULT MEGANE AIR, 2002 r., 172 tys. km, 1900 ccm, dTi, kupiony w salonie, 4 airbagi, klimat., wspom. kierownicy, reg. fotel kierowcy na wysokość - 17.000 zł. Kalisz, tel. 062/502-21-57, 0601/84-79-36

RENAULT MEGANE AIR, 2002 r., 151 tys km, 1900 ccm, dTi, kupiony w salonie, 4 airbagi, klimat., wspom kierownicy, reg. fotel kierowcy na wysokość - 17.000 zł. Kalisz, tel. 062/502-21-57, 0601/84-79-36

RENAULT MEGANE II, 2003 r., 1900 ccm, dCi 140 KM, po tuningu - 28.000 zł. Domaszczyn, powiat wrocławski, tel. 0665/45-63-56

RENAULT MEGANE KOMBI, 2003 r., 120 tys. km, 1400 ccm, benz., 16V, srebrny met., 4 airbagi, klimat., ABS, wspom. kierownicy, c. zamek, el. szyby, halogeny, roleta bag., RO, sprow., stan idealny - 17.900 zł. Gryfów Śląski, tel. 075/781-12-09, 0600/43-68-45

FOTO RENAULT MEGANE II, 2003 r., 78 tys. km, 1500 ccm, dCi, srebrny metalik, alarm, ABS, c. zamek, el. 4 szyby, el lusterka, immob., klimatronic, 6 airbagów, RO z CD, welurowa tap., wspom. kierownicy, alufelgi, garażowany, I właściciel, serwisowany, komputer - 21.900 zł. Kamienna Góra, tel. 0604/40-47-11 www.leks-car.autogielda.pl K79228909

RENAULT MEGANE, 2003 r., 40 tys. km, 1400 ccm, 16V, zielony met., 4 airbagi, pełne wyposaż., skórzana tap., zarejestr., ubezpieczony - 16.500 zł. Legnica, tel. 0603/91-07-42, 076/862-32-03

RENAULT MEGANE, 2003 r., 1900 ccm, dCi 120 KM, srebrny, 5-drzwiowy, klimatronic, 4 el. szyby, el. lusterka, RO z CD, 6 airbagów, bez wypadku, sprowadzony, opłacony - 22.000 zł. Lubań, tel. 0889/23-07-04, 0888/09-64-10

RENAULT MEGANE II HATCHBACK, 2003 r., 105 tys. km, 2000 ccm, 16V, 133 KM, morski met., bez wypadku, najbogatsza wersja wyposaż., 5-drzwiowy, stan idealny - 23.900 zł lub zam. na tańszy. Oława, tel. 071/303-39-10, 0500/28-51-60

FOTO RENAULT MEGANE COUPE, 2003 r., 160 tys. km, 1500 ccm, dCi, czarny metalik, abs, immobilaizer, alarm, klimatyzacja, wsp. kier, SRP, RO z CD, halogeny, c. zamek, alufelgi, el. szyby, 4 airbagi, tapicerka materiałowa, el. panoramiczny dach, sprowadzony, po opłatach celno-skarbowych - 19.900 zł możliwość rat! Zapraszam! www.italcar.com.pl. Wrocław, tel 0660/18-40-35, 071/793-88-13 www.italcar.autogielda.pl K79222779

RENAULT MEGANE hatchback, 2003 r., 119 tys. km, 1500 ccm, dCi, perłowobiały, 5-drzwiowy, el. szyby, wspom. kierownicy, c. zamek, ABS, 6 airbagów, sensor deszczu, halogeny, podgrz. fotele, RO, 5-drzwiowy, bez wypadku - 22.500 zł lub zamienię na inny. Paczków, powiat nyski, tel. 0609/06-91-38, 0604/94-51-32

RENAULT MEGANE, 2003 r., 1900 ccm, dCi, zielony, pełne wyposaż. oprócz skórzanej tap - 23.000 zł. Pleszew, tel. 0504/42-06-37

RENAULT MEGANE hatchback, 2003/04 r., 108 tys km, 1600 ccm, 16V, srebrny met., kupiony w salonie, 6 airbagów, klimat., el. lusterka i szyby, 5-drzwiowy, ABS, wspom. kierownicy, alufelgi, alarm, c. zamek, bez wypadku, RM, komputer, dzielona tylna kanapa, serwisowany - 21 500 zł. Kamienica, powiat nyski, tel. 0606/28-31-54

RENAULT MEGANE II hatchback, 2004 r., 125 tys. km, 1500 ccm, dCi, grafitowy met., klimatronic, tempomat, 4 el. szyby, el. lusterka, c. zamek na kartę, 6 airbagów, wspom. kierownicy, sensor zmierzchu, podłokietnik, spalanie 4,7 na trasie i 5,5 w mieście, stan bdb, halogeny, kupujący nie ponosi żadnych opłat związanych z rejestr. auta - 21.900 zł. Głogów, tel. 0602/81-64-04

RENAULT MEGANE II, 2004 r., 94 tys. km, 1600 ccm, 16V, zielony met., kupiony w salonie, pełne wyposaż., serwis. w ASO, stan idealny - 20.300 zł. Wrocław, tel. 0606/21-36-69

RENAULT MEGANE AUTENTIC, 2004 r., 169 tys. km, 1500 ccm, dCi 80 KM, kupiony w salonie, 6 airbagów, ABS, el. szyby, c. zamek, el. lusterka, RO z CD, reg. fotel kierowcy na wysokość, klimat. - 22.000 zł. Kalisz, tel 062/502-21-57, 0601/84-79-36

RENAULT MEGANE DYNAMIQUE, 2004 r., 156 tys. km, 1500 ccm, dCi 100 KM, kupiony w salonie, 6 airbagów, ABS, wspom. kierownicy, 4 el. szyby, el. lusterka, c. zamek, reg. fotel kierowcy na wysokość, RO z CD, alufelgi - 25 000 zł Kalisz, tel. 062/502-21-57, 0601/84-79-36

RENAULT MEGANE, 2004 r., 96 tys. km, 1500 ccm, diesel, czarny met., el. szyby, c. zamek, ABS, alufelgi, klimat., 6 airbagów, parktronic, bez wypadku, opony letnie, stan bdb - 22 800 zł. Grodków, powiat brzeski, tel. 0501/20-42-75 Q00020859

RENAULT MEGANE KOMBI, 2004 r., 237 tys. km, 1500 ccm, dCi, klimatronic, bogate wyposaż. - 21.500 zł. Jelenia Góra, tel. 0502/24-54-44

RENAULT MEGANE, 2004/05 r., 1500 ccm, TDI, srebrny, nowy model, sprow. z Francji, zarejestr. w kraju, na polskich tablicach - 24.000 zł. Tel. 0603/17-39-28

RENAULT MEGANE hatchback, 2005 r., 78 tys. km, 1500 ccm, CDI, 75 KM, czerwony met., 5-drzw., 6 airbagów, ABS, ESP, el. lusterka i 4 szyby, tempomat, klimatronic, RO + CD, halogeny, kupiony od komornika, stan bdb - 24.500 zł Połupin, powiat krośnieński, tel. 0603/56-60-49

RENAULT MEGANE KOMBI, 2005 r., 130 tys. km, 1900 ccm, dCi, czarny met, klimat., wyposaż el., wspom. kierownicy, ABS - 25.800 zł Kalisz, tel 062/502-21-57, 0601/84-79-36

RENAULT MEGANE EXPRESSION CLASSIC, 2005 r., 153 tys. km, 1500 ccm, 100KM, dCi, 6 airbagów, ABS, komputer, klimat, el. szyby, el. lusterka, wspom. kierownicy - 33.000 zł. Kalisz, tel. 062/502-21-57, 0601/84-79-36

RENAULT MEGANE II, 2005 r., 120 tys. km, 1400 ccm, dCi, biały, 3-drzwiowy, stan bdb - 16.900 zł + opłaty. Bolesławiec, tel. 075/734-73-10, 075/736-93-48 po godz. 18, 0516/01-97-27

RENAULT MEGANE KOMBI, 2005/06 r., 107 tys. km, 1600 ccm, 16V, srebrny, kupiony w salonie w kraju, bez wypadku, 6 airbagów, klimatyzacja, ABS, EBV, c. zamek, karty kodowe, wspom. kier., el. otw. szyby, przegląd do 01.2012 r., stan bdb - 24.500 zł. Wrocław, tel 0791/59-78-63

FOTO RENAULT MEGANE PRIVILEGE, 2006 r., 67 tys. km, 1500 ccm, dTi, srebrny metalik, I właściciel, serwisowany, bez wypadku, garażowany, kpl. dokumentacja, 5-drzwiowy, klimatronic, 8 airbagów, el. 4 szyby, el. lusterka, c. zamek, immob., ABS, ESP, EBD, alarm, wspom. kier., welurowa tap., podgrz. fotele, reg. kier., tempomat, komputer - 28.500 zł, możliwe raty lub zamienię, możl. wyst. f-ry VAT. Legnica, tel. 0668/84-80-75 K79218179

RENAULT MEGANE, 2006 r., 60 tys. km, 1500 ccm, DCI, czarny met., ABS, ASR, 6-bieg., 8 airbagów, klimatronic, el. szyby, el. lusterka, c. zamek, alufelgi, RO z CD, halogeny, sensory, ks. serwisowa, opłacony, przygotowany do rejestr. - 27.800 zł. Świdnica, tel. 0506/03-28-90, 0502/07-82-20

FOTO RENAULT MEGANE hatchback, 2006 r., 83 tys km, 1461 ccm, dCi, 86 KM, srebrny, garażowany, kierowca niepalący, I właściciel kobieta, serwisowany, sprowadzony, zarejestr., ABS, c zamek, el. otw. szyby, immobilizer, klimatyzacja, komputer pokł., pod. pow., reg. kierownica, RO, tapicerka welurowa, tempomat, wspom. kier., po liftingu - 25.400 zł. Wałbrzych, tel. 0663/73-56-05 II9CWRYC

RENAULT MEGANE EXPRESSION, 2006 r., 48 tys. km, 1600 ccm, benz., 16V, kupiony w salonie, 6 airbagów, ABS, el szyby, c. zamek, el. lusterka, komputer, reg. fotel kierowcy na wysokość, klimat. - 32.000 zł. Kalisz, tel 062/502-21-57, 0601/84-79-36

RENAULT MEGANE, 2006 r., 76 tys. km, 1500 ccm, dCi, szary met., bez wypadku, I właśc., klimatronic, serwisowany, 8 airbagów, ABS, ESP, el. lusterka, el. szyby, tempomat, RO z CD, 5-drzwiowy, zarejestr., w kraju od tygodnia - 25.900 zł lub zamienię, możliwe raty albo leasing. Legnica, tel. 0606/38-41-82

RENAULT MEGANE, 2006 r., 56 tys. km, 1500 ccm, dCi, srebrny met., bez wypadku, I właśc., serwisowany, klimat., 8 airbagów, ABS, ESP, el. lusterka, el. szyby, tempomat, RO z CD, 5-drzwiowy, w kraju od tygodnia, zarejestr. - 31.900 zł lub zamienię, możliwe raty albo leasing. Legnica, tel. 0606/38-41-82

RENAULT MEGANE KOMBI, 2006 r., 19 tys. km, 1600 ccm, 16V, srebrny met., klimat., kurtyny, RO z CD, ABS, ESP, el. szyby, el. lusterka, welurowa lap., garażowany, ks. serwisowa, dwie karty zapłonowe, 6 airbagów, stan bdb - 30.500 zł. Wrocław, tel. 0698/53-73-15

RENAULT MEGANE KOMBI, 2007 r., 138 tys. km, 2000 ccm, dCi, 150 KM, grafitowy met., ABS, alufelgi 17", pełne wyposaż. elektr., klimatronic, komputer, 6 airbagów, tempomat, RO z CD, wspom. kierownicy, sensor deszczu i zmierzchu, soczewkowe reflektory, I właśc., bez wypadku, sprowadzony, serwisowany - 33.600 zł + opłaty Oława, tel. 0605/64-44-98

RENAULT MODUS, 2006 r., 19 tys. km, 1200 ccm, benz., czarny, bogate wyposaż., zarejestr., bez wypadku - 21.800 zł. Wschowa, tel. 0608/67-31-13

RENAULT SAFRANE, 1994 r., 3000 ccm, V6, benz., pełne wyposaż., klimatronic, ciemna skórzana tap., wieża audio z CD, el. reg. fotele, el. szyby, alufelgi, c. zamek, ABS, 2 airbagi, oryg. inst. gazowa, zarejestr., ważne OC - 3.700 zł. Wrocław, tel. 0886/25-25-50, 0691/25-07-48

RENAULT SAFRANE, 1994 r., 2500 ccm, TD, srebrny metalik, silnik, blacharka i zawieszenie w bardzo dobrym stanie, 2 kpl. opon, skórzana tapicerka, pełne wyposażenie elektryczne, alarm - 4.000 zł. Wrocław, tel. 0605/35-91-47

RENAULT SAFRANE HATCHBACK, 1996 r., 229 tys. km, 2100 ccm, turbo D, granatowy met., klimat., ABS, 2 airbagi, RO, c. zamek z pilotem, el. lusterka i szyby, welurowa tap., dziel. tylna kanapa, ważne przegląd i OC, stan bdb, zarejestr., ubezpieczony, nie wymaga wkładu finans. - 6.500 zł. Krapkowice, tel. 077/466-52-11, 0601/92-09-65

RENAULT SAFRANE, 1996 r., 210 tys. km, 2100 ccm, turbo D, granatowy met., stan bdb, immob., el. szyby, el. lusterka, c. zamek, klimatronic 2-strefowy, hak, welurowa tap., RO ze zmieniaczem CD - 7.000 zł do negocjacji. Lubin, tel. 0607/99-87-31, 0605/73-47-73

RENAULT SAFRANE, 1997 r., 198 tys. km, 2000 ccm, benz., perłowozielony, klimat., c. zamek, el. szyby, el. lusterka, airbagi, ABS, welurowa tap., nowe opony, halogeny, sprow. z Niemiec, stan bdb - 6.000 zł + opłaty. Legnica, tel. 0796/66-05-10

RENAULT SAFRANE, 1998 r., 140 tys. km, 2000 ccm, benz., niebieski, wspom. kierownicy, c. zamek, airbagi, ABS, el. szyby, klimatronic, alufelgi - 11.900 zł. Miejska Górka, powiat rawicki, tel. 0608/39-65-34

RENAULT SAFRANE BACCARA, 1999 r., 120 tys. km, 2500 ccm, 20V, szary met., ABS, c. zamek, el. szyby, el. i podgrz. lusterka, RO z CD, TC, skórzana tap., podgrz. fotele, klimatronic, ksenony, atrakc. wygląd, alufelgi, tempomat, hak, nawigacja, komputer, nowy akumulator - 18.000 zł. Oława, tel. 0889/50-18-05, 0504/92-49-51, 071/303-38-51

RENAULT SCENIC, 1996/97 r., 165 tys. km, 1600 ccm, kat., kolor stalowy met., wspom. kierownicy, el. szyby, c. zamek + pilot, RO, sprowadzony, zarejestr., bez wypadku - 10.300 zł Rawicz, tel. 0662/76-51-23

RENAULT SCENIC, 1997 r., 160 tys. km, 1600 ccm, benz., granatowy met., ABS, el. szyby, el. lusterka, c zamek, el. szyby, 2 szyberdachy, 2 airbagi, RO ster. przy kierownicy, 2 kpl. kół, podłokietnik, c. zamek, garażowany, kierowca niepalący, stan bdb - 11.000 zł. Nowa Ruda, tel. 074/872-63-63, 0603/39-98-22

RENAULT SCENIC, 1997 r., 1900 ccm, turbo D, biały, el. szyberdach, ABS, wspom. kierownicy, c. zamek, alarm + pilot, 2 airbagi, RO ze ster przy kier. - 7.600 zł + opłaty. Rawicz, tel. 0604/94-24-50

RENAULT SCENIC, 1997 r., 200 tys. km, 1900 ccm, dTi, bordowy met., klimat., wspom. kierownicy, wszystkie elektr. dodatki, 2 airbagi, ABS, RO, welurowa tap., w kraju od 2 lat, bez wypadku, ks. serwisowa, czysty, zadbany - 13.700 zł. Rawicz, tel. 0607/24-57-57, 065/546-16-49

RENAULT SCENIC RT, 1997 r., 207 tys. km, 1600 ccm, benzyna, granatowy, sprowadzony z Włoch, po opłatach celno-skarbowych, stan techniczny bdb, klimatyzacja, 66 kW, ABS, el. lusterka i szyby, wspom. kier., c. zamek, welurowa tap., airbag, RO, halogeny, www.italcar.com.pl - 10.500 zł, możliwe raty. Wrocław, tel. 0660/18-40-35, 071/793-88-13 www.italcar.autogielda.pl K39100729

RENAULT SCENIC, 1997 r., 163 tys. km, 1900 ccm, turbo D, niebieski met., bez wypadku, stan bdb - 10.900 zł + opłaty. Bolesławiec, tel. 075/734-73-10, 075/736-93-48 po godz. 18, 0516/01-97-27

RENAULT SCENIC, 1997 r., 1600 ccm, benz., niebieski, podgrz. fotele, welurowa tapicerka, ks. serwisowa - 10.500 zł + opłaty. Lubań, tel. 0506/72-80-72, 0511/51-25-13

RENAULT SCENIC, 1997 r., 1600 ccm, wiśniowy, klimat., 4 airbagi, pełne wyposaż. elektr., komputer, immob., serwisowany, stan idealny - 11.500 zł. Wołczyn, tel. 077/414-52-80, 0663/45-13-97

RENAULT SCENIC, 1997/98 r., 1600 ccm, benz., inst. gaz., zielony met., 2 szyberdachy, ABS, 2 airbagi, wspom. kierownicy, c. zamek, el. szyby, alufelgi, RO, reg. kierownica, nowe opony, stan bdb - 11.300 zł. Bolesławiec, tel. 0609/54-76-90, 075/734-72-65

AUTO SERWIS SPECJALIZACJA
auta francuskie
DIAGNOSTYKA KOMPUTEROWA
Wrocław, ul. Robotnicza 40d
tel. 071/796-70-75, 0600-819-426
NAPRAWA SKRZYŃ BIEGÓW

RENAULT SCENIC, 1997/98 r., 117 tys. km, 1900 ccm, dTi, niebieski metalik, sprowadzony z Niemiec, zarejestrowany w kraju, bez wypadku, 2 poduszki pow., c. zamek, wspom. kier., el. szyby, el. lusterka, alarm, immob., welurowa tap., reg. kier., halogeny, RO z CD, garażowany, kpl. dokumentacja, stan idealny - 13.200 zł. Kłodzko, tel. 0605/65-31-78 www.mars.autogielda.pl K79219949

FOTO RENAULT SCENIC, 1998 r., 150 tys. km, 1600 ccm, benz., granatowy, I właściciel, serwisowany, ABS, c. zamek, el. otw. szyby, el. reg. lusterka, immobilizer, pod. pow., wspom. kier., światła przeciwmgielne, zadbany - 12.000 zł. Głogów, tel. 0604/38-02-08 II9CHKLP

FOTO RENAULT SCENIC, 1998 r., 140 tys. km, 1900 ccm, dTi, granatowy metalik, klimatyzacja, ABS, 2 airbagi, el szyby, el. lusterka, c. zamek, wspomaganie, halogeny, radioodtwarzacz, szyba Solar, stan bdb - 12.500 zł. Leszno, tel. 0500/89-61-11 Piotr www.peterleszno.autogielda.pl K79228189

RENAULT SCENIC VAN, 1998 r., 230 tys. km, 1900 ccm, dTi, granatowy, 2 airbagi, klimat., ABS, el. otw. szyby, el. reg. lusterka, wspom. i reg. kierownicy, c. zamek, immob., halogeny, alufelgi, welurowa tap., zadbany, sprow. z Francji - 11.800 zł + opłaty. Leszno, tel. 0661/97-50-58

RENAULT SCENIC, 1998 r., 116 tys. km, 1600 ccm, niebieski met., klimat., ABS, wspom. kierownicy, el. lusterka, el. szyby, alufelgi, welurowa tap., c. zamek, szyberdach, sprow., stan idealny - 10.600 zł + opłaty. Jawor, tel. 0603/57-33-87

RENAULT SCENIC, 1998 r., 1600 ccm, dTi, oliwkowy met., stan bdb, zarejestr. - 11.500 zł. Jelenia Góra, tel. 0502/24-54-44

RENAULT SCENIC, 1998 r., 170 tys. km, 2000 ccm, benz., niebieski met., klimat., wspom. kierownicy, ABS, el. szyby, c. zamek, alufelgi, RO, 2 airbagi, zarejestr., nowy pasek, olej, płyny, klocki - 13.500 zł lub zamienię. Ostrów Wlkp. Tel. 0698/77-82-68

RENAULT SCENIC, 1998 r., 168 tys. km, 1900 ccm, dCi, czerwony, bez wypadku, 4 airbagi, klimat., ABS, wspom kierownicy, c. zamek, el. szyby, el. lusterka, RO, welurowa tap. - 11.900 zł + opłaty. Syców, tel. 062/785-29-14, 0607/30-88-08

RENAULT SCENIC CONQUEST, 1998/99 r., 1900 ccm, dTi, granatowy metalik, klimatyzacja, el. otw. 4 szyby, podgrzewane fotele, welurowa tapicerka, centr. zamek, ABS, 4 poduszki pow, RO ze sterowaniem przy kierownicy, immobilizer, bogate wyposażenie, zadbany, sprowadzony, stan techniczny bardzo dobry - 12.800 zł. Legnica, tel. 0885/30-20-84

RENAULT SCENIC, 1998/99 r., 160 tys. km, 1600 ccm, benz., inst. gaz., błękitny met., zarejestr., 2 airbagi, ABS, wspom kierownicy, el. szyby i lusterka, alufelgi, RO, stan bdb - 9.950 zł Boguszów-Gorce, powiat wałbrzyski, tel. 074/844-87-29, 0606/34-00-17

RENAULT SCENIC, 1999 r., 170 tys. km, 1900 ccm, TDI, grafitowy met., I właśc., bez wypadku, serwisowany, zarejestr., klimat., ABS, el. lusterka i 4 szyby, 4 airbagi, welurowa tap., RM + CD, wspom. kierownicy, c. zamek, stan idealny - 17.900 zł. Kłodzko, tel. 074/867-72-55, 0693/53-08-88, 0601/30-09-70

RENAULT SCENIC, 1999 r., 210 tys. km, 1900 ccm, DCi, niebieski met., wspom kierownicy, el. szyby, 4 airbagi, c. zamek, alufelgi, bez wypadku, ABS, relingi, roleta, welurowa tap, hak, sprowadzony, stan bdb - 11.400 zł. Prochowice, powiat legnicki, tel. 0666/74-42-90

RENAULT SCENIC, 1999 r., 140 tys. km, 2000 ccm, benz., grafitowy metalik, 5-drzw., garażowany, kierowca niepalący, kupiony w kraju, zarejestr., ABS, alarm, c. zamek, el. otw. szyby, el. reg. lusterka, immobilizer, komputer pokł., 2 pod pow., reg. kierownica, tap. welurowa, wspom. kier., stan b. dobry - 12.500 zł do negocjacji. Świdnica, tel. 0603/54-05-97 II9CHMPX

RENAULT SCENIC, 1999/00 r., 185 tys. km, 1900 ccm, dTi, niebieski, ABS, centralny zamek, elektryczne lusterka, elektryczne szyby, immobilizer, klimatyzacja, poduszka powietrzna, RO, wspomaganie kierownicy, do opłat - 15.300 zł. Dzierżoniów, tel. 0696/62-29-11 II9E9E4F

RENAULT SCENIC, 1999/00 r., 187 tys. km, 1900 ccm, TDI, czerwony met., klimat., ABS, 4 airbagi, el. lusterka i szyby, wspom. kierownicy, c. zamek, bez wypadku, zarejestr., nowy model - 16.400 zł. Kłodzko, tel. 0603/06-14-14

RENAULT SCENIC, 2000 r., 160 tys. km, 2000 ccm, diesel, oliwkowy, napęd 4x4, klimatronic, skórzana tap., el. szyby, ESP, ABS, 8 airbagów, c. zamek, alufelgi - 16.800 zł. Dzierżoniów, tel. 0721/29-79-83

FOTO RENAULT SCENIC, 2000 r., 156 tys. km, 2000 ccm, 16V, grafitowy metalik, śliczny, bez wypadku, c. zamek, immob., ABS, alarm, wspom., alufelgi, el szyby, el. reg. i podgrz. lusterka, 4 airbagi, klimat., welurowa tap., halogeny, relingi, roleta, 5-drzwiowy, bez wypadku, garażowany kup. w salonie, I właśc. niepalący - 17.999 zł, możl. raty lub zamiana. Legnickie Pole k. Legnicy, tel. 076/858-20-02, 0605/28-37-83 K39214989

RENAULT SCENIC, 2000 r., 1900 ccm, dCi, 102 KM, pistacjowy met., klimatronic, 4 airbagi, alufelgi, wspom. kierownicy, c. zamek + pilot, 4 el szyby i lust, lodówka, RO z CD ster. przy kierownicy, halogeny, ABS, fotochromowa szyba, ks. serwisowa, welurowa tap., bez wypadku, sprow., zadbany, I właśc. - 17.900 zł Leszno, tel. 0609/62-21-00, 0501/31-73-39

RENAULT SCENIC, 2000 r., 180 tys km, 1900 ccm, DCi, srebrny met., klimatronic, ABS, ESP, 4 airbagi, komputer, 4 el. szyby, c. zamek, wspom. kierownicy, halogeny, RO z CD, sprow z Francji, do rejestracji - 17.900 zł. Lubin, tel. 0793/06-64-11

RENAULT SCENIC, 2000 r., 136 tys. km, 1900 ccm, dCi, bordowy met., ks. serwisowa, el. otw. szyby, ABS, klimat., 4 airbagi, RO z CD, alum. felgi, c. zamek z pilotem - 17.900 zł. Ostrzeszów, tel. 0880/67-88-50

RENAULT SCENIC, 2000 r., 146 tys. km, srebrny met., serwisowany, klimat., alufelgi, el. szyby, el lusterka, c. zamek, RO z CD, komputer, welurowa tap. - 14.900 zł + opłaty. Kępno, tel. 0669/50-57-15

RENAULT SCENIC, 2000 r., 199 tys km, 1900 ccm, dTi, srebrny met., el. lusterka, el. szyby, wspom., klimat., RO z CD, sprowadzony - 16.900 zł. Wrocław, tel. 0507/12-35-89

RENAULT SCENIC, 2000/01 r., 155 tys. km, 2000 ccm, benzyna 140 KM, czarny met., 5-drzw., ABS, alarm, bez wypadku, c. zamek + pilot, el otw. szyby, el. reg. lusterka, klimatyzacja, komputer pokł., kpl. dokumentacja, ks serwisowa, 4 pod. pow., RO, lodówka, halogeny, tap. welurowa, wspom. kier., po wymianie rozrządu - 14 800 zł + opłaty Chojnów, powiat legnicki, tel. 0600/10-34-15

RENAULT SCENIC VAN, 2000/01 r., 130 tys km, 1900 ccm, dTi, niebieski met., klimat., ABS, RO, c. zamek, 4 airbagi, welurowa tap., alufelgi, el. szyby, el lusterka, halogeny, stan idealny, zadbany, ks. serwisowa, do opłacenia - 16.300 zł. Legnica, tel. 0609/08-73-24, 0781/83-65-55

RENAULT SCENIC, 2001 r., 1900 ccm, dCi, 102 KM, srebrny met, klimatronic, 6 airbagów, ABS, ESP, 4 el szyby, lust. i podwójny szyberdach, alufelgi, halogeny, komputer, RO z CD ster. przy kierownicy, lodówka, fotochromowa szyba, podłokietnik, welurowa tap, sprow., zadbany, bez wypadku, ks. serwisowa - 18 900 zł. Leszno, tel. 0609/62-21-00, 0501/31-73-39

RENAULT SCENIC, 2001 r., 148 tys. km, 1900 ccm, dCi, granatowy, ABS, ESP, klimat., el. szyby, el. lusterka, 6 airbagów, oryg. RO ze ster przy kier., alufelgi, zarejestr. - 20.500 zł Wrocław, tel. 0607/68-45-34

RENAULT SCENIC, 2001 r., 120 tys. km, 2000 ccm, 16V, srebrny met., bez wypadku, I właśc., klimat., z salonu, 4 airbagi, ABS, ESP, el. szyby, el lusterka, komputer, alarm + pilot, stan idealny - 17.500 zł lub zamienię, możliwe raty. Legnica, tel. 0606/38-41-82

RENAULT SCENIC VAN, 2001/02 r., 172 tys. km, 1900 ccm, 105 KM DCI, granatowy met., 6 airbagów, ABS, ESP, klimatronic, 4 el. szyby, el ster. lusterka, centr. zamek, komputer, halogeny, spryskiwacze reflektorów, skórzana tapicerka, sprowadzony - 16.900 zł. Żary, tel 0608/28-93-81

RENAULT SCENIC VAN, 2002 r., 1900 ccm, dTi, srebrny metalik, 5-drzw., bez wypadku, garażowany, kpl dokumentacja, I właściciel, serwisowany, ABS, alum. felgi, c. zamek, el otw. szyby (4), el. reg. lusterka, immobilizer, klimatyzacja, 6 pod pow., reg. kierownica, RO CD, tap welurowa, wspom. kier., el. reflektory - 20 900 zł. Paczków, powiat nyski, tel. 0606/48-91-65, 077/431-79-56 II9E9ELY

RENAULT SCENIC, 2002 r, 168 tys. km. 1900 ccm, dTi, srebrny met., klimat., 4 airbagi, 4 el. szyby, ABS - 22.000 zł lub zamienię, możliwe raty Paczków, powiat nyski, tel. 077/431-74-92, 0604/21-42-68, 0696/20-19-13

RENAULT SCENIC, 2002 r., 168 tys. km 1900 ccm, dTi, granatowy, z salonu, kpl. dokumentacja, serwisowany, wspom. kierownicy, ABS, 6 airbagów, 2 kurtyny, c. zamek, el. szyby i lust., welurowa tap., halogeny, RO z CD, garażowany, stan bdb - 19.500 zł lub zamienię Legnica, tel. 0601/26-07-97

FOTO RENAULT SCENIC VAN, 2003 r., 179 tys. km, 1900 ccm, DCI, czerwony, bez wypadku, garażowany, kierowca niepalący, kpl. dokumentacja, I właściciel, serwisowany, sprowadzony, ABS, alarm, aut skrzynia bieg, c. zamek z pilotem, el. otw. szyby, el. reg. lusterka, klimatyzacja, komputer pokł., RO z CD, skóra, stan bdb - 24.400 zł. Świdnica, tel 0889/88-65-31 II97RJ3A

RENAULT SCENIC, 2003/04 r., 81 tys. km, 1900 ccm, dCi 120 KM, granatowy met., pełne wyposaż., 2 solardachy, skórzana tap. wentylowana czarna, parktronic, alufelgi 16", stan idealny - 26.900 zł. Bolesławiec, tel 075/644-82-55, 0602/76-91-52

RENAULT SCENIC II PRIVILEGE, 2003/04 r., 1900 ccm, dCi, 120 KM, srebrny met., 6-bieg, klimatronic, 8 airbagów, półskórzana tap., ABS, ESP, sensor deszczu i zmierzchu, wspom kierownicy, c. zamek, el. szyby i lust., podłokietniki, sprow. zadbany, bez wypadku - 25.900 zł. Leszno, tel. 0609/62-21-00, 0501/31-73-39

RENAULT SCENIC, 2004 r., 140 tys. km, 1900 ccm, dCi, turkusowy, pełne wyposaż., skórzana tap., sprowadzony - 25.500 zł. Góra, tel 0608/78-13-66

RENAULT SCENIC COMFORT, 2004 r., 130 tys km, 1900 ccm, dCi, granatowy, klimatronic, 6-bieg, ABS, ESP, 6 airbagów, c. zamek, el. szyby. el lusterka, sensor deszczu, sensor zmierzchu, RO z CD, komputer, przyciemn. szyby, nowe opony, ks serwisowa, 100% bez wypadku, stan idealny, zarejestr. - 26.000 zł lub zamienię. Jelcz-Laskowice, powiat oławski, tel. 0609/67-67-74

RENAULT SCENIC VAN, 2004 r., 127 tys. km, 1500 ccm, DCI, grafitowy met., I właśc., kpl. dokumentacja, klimatronic, ABS, ASR, komputer pokładowy, el. szyby i lusterka, reg. kier., immob., RM ster przy kier, bez wypadku, 4 airbagi, c. zamek, po wymianie rozrządu, bez wypadku, stan bdb, spalanie 5 l/100 km - 29.800 zł. Lubin, tel. 0607/33-74-89, 076/846-89-13

FOTO RENAULT SCENIC, 2004/05 r., 92 tys. km, 1900 ccm, dCi, szary metalik, świeżo sprowadzony, zarejestrowany w kraju, bez wypadku, SRS (8 airbagów), klimatronic, ABS, ESP, wspom. kier., el. szyby, el. lusterka, podgrz. lusterka, el. reg. fotele, immob, c. zamek, skórzana tap., tempomat, halogeny, RO z CD, 5-drzwiowy - 33.500 zł. Kłodzko. tel. 0605/65-31-78 www.mars.autogielda.pl K79219939

RENAULT SCENIC GRAND PRIVILEGE, 2004/05 r., 40 tys. km, 1900 ccm, DCI, 120 KM, srebrny met., nowo sprowadzony, bezwypadkowy, 7-osobowy, klimatronic, 8 airbagi, ABS, ESP, CD, welur tap., komputer, alufelgi, ks. serwisowa, pełne wyposaż elektr. - 29.900 zł. Rawicz, tel. 0516/87-09-47

FOTO RENAULT SCENIC, 2005 r., 105 tys. km, 1500 ccm, dCi, srebrny metalik, bez wypadku, immobilizer, I właściciel, tempomat, klimatronic, kontrola trakcji, 8 poduszek powietrznych, el. szyby, el. lusterka, kierownica wielofunkcyjna, sensor deszczu i zmierzchu, RO z CD, wspomaganie kier., stan bardzo dobry - 29.900 zł możliwa zamiana na tańszy Rydzyna, powiat leszczyński, tel. 0601/83-98-74, 0511/33-11-88 www.autowega.autogielda.pl K79225449

RENAULT SCENIC, 2005 r., 100 tys. km, 1900 ccm, dCi, 120 KM, bordowy met., klimatronic, TC, ABS, el. szyby, roleta bag., 6 airbagów, RO z CD, zarejestr. - 36.500 zł. Bolesławiec, tel. 0662/02-81-38

FOTO RENAULT SCENIC PRIVILEGE, 2005/06 r., 88 tys. km, 1900 ccm, dCi, czarny metalik, duża nawigacja, klimatronic, 8 airbagów, c. zamek, ABS, el. szyby i lusterka, RO z CD, tempomat, komputer, wielofunkc. kierownica, sensor deszczu i zmierzchu, bez wypadku, garażowany, I właśc., stan idealny - 32.900 zł lub zamienię na tańszy. Rydzyna, powiat leszczyński, tel 0511/33-11-88, 0601/83-98-74 www.autowega.autogielda.pl K79225089

FOTO RENAULT SCENIC CONFORT EXPRESSION, 2006 r., 1500 ccm, dCi, srebrny met., stan bardzo dobry, w 100% bezwypadkowy, serwisowany, klimatronic, 4 el. szyby, 8 airbagów, c. zamek, ABS, wspom., el. lusterka, halogeny, RO + CD, reg. kier., tempomat, immob., faktura VAT, cena brutto - 31.900 zł, możl. raty lub leasing. Legnica, tel 0791/69-01-63, 0889/82-48-79 K99003969

FOTO RENAULT SCENIC, 2006 r., 121 tys. km, 1500 ccm, dCi, bordowy metalik, bez wypadku, immobilizer, I właściciel, tempomat, klimatronic, kontrola trakcji, 8 poduszek powietrznych, el szyby, el. lusterka, kierownica wielofunkcyjna, sensor deszczu i zmierzchu, RO z CD, wspomaganie kier., stan bardzo dobry - 32.900 zł możliwość zamiany na tańszy. Rydzyna, powiat leszczyński, tel. 0601/83-98-74, 0511/33-11-88 www.autowega.autogielda.pl K79225329

RENAULT SCENIC VAN, 2006 r., 125 tys. km, 1500 ccm, dCi 105 KM, czerwony met., ABS, klimatyzacja, nawigacja, el. otw. szyby, el. reg. lusterka, RO z CD, w kraju od 6 mies., zarejestr., 6 pod. pow., 2 kpl. opon (letn. i zim.), po wymianie rozrządu, oleju i filtrów, komputer pokł., ks. serwisowa, stan bdb - 12.900 zł Złotoryja, tel 0502/42-98-02

RENAULT SCENIC, 2006 r., 80 tys. km, 1500 ccm, dCi, czarny met., bez wypadku, I właśc., klimat., serwisowany, 6 airbagów, ABS, ESP, el lusterka, el. szyby, tempomat, komputer, stan idealny - 28.900 zł lub zamienię, możliwe raty. Legnica, tel. 0606/38-41-82

FOTO RENAULT SCENIC, 2007 r., 90 tys. km, 1500 ccm, dCi, czarny metalik, bez wypadku, immobilizer, tempomat, nawigacja, klimatronic, kontrola trakcji, 8 poduszek powietrznych, el. szyby, el. lusterka, kierownica wielofunkcyjna, sensor deszczu i zmierzchu, parktronic, RO z CD, wspomaganie kier., stan bardzo dobry, I właściciel - 43.900 zł możliwa zamiana na tańszy. Rydzyna, powiat leszczyński, tel. 0601/83-98-74, 0511/33-11-88 www.autowega.autogielda.pl K79225359

RENAULT THALIA RT, 2001 r., 180 tys. km, 1400 ccm, benz., czerwony met., z salonu, garażowany, I właśc., 2 airbagi, el. lusterka, el. szyby, c. zamek, RO, halogeny - 10 100 zł Odolanów, tel. 062/739-10-52, 0604/19-46-73

RENAULT THALIA, 2002 r., 135 tys. km, 1500 ccm, benz., srebrny met, z salonu, kupione w marcu 2003 r., właścicielka niepaląca, bez wypadku, klimat, 2 airbagi, el. szyby, el. lusterka, alarm, radio z CD, bez wypadku - 15.500 zł. Wrocław, tel. 0606/72-84-37, 071/339-88-86

FOTO RENAULT THALIA, 2003 r., 80 tys. km, 1500 ccm, diesel, srebrny metalik, blokada skrzyni biegów, immob., 2 airbagi, wspom. kierownicy, stan bdb, bez wypadku, kupiony w salonie, I właśc. w kraju, serwisowany w ASO - 17.900 zł. Kamienna Góra, tel. 0604/40-47-11 www.leks-car.autogielda.pl K79228899

RENAULT THALIA, 2003 r., 66 tys. km, 1400 ccm, benz., zielony met., kupiony w salonie, klimat., el szyby, el. lusterka, c. zamek, hak, alufelgi, 2 airbagi, RO Pioneer, ks. serwisowa - 18.900 zł. Kamieniec Ząbkowicki, tel. 0501/56-62-51

RENAULT THALIA, 2003/04 r., 75 tys km, 1400 ccm, błękitny met., z salonu w kraju, I właśc., kpl. dokumentacja, garażowany, el. lusterka, el. szyby, 2 airbagi, c. zamek, klimat, w pełni sprawny, RO z CD, halogeny, I rejestracja w 03.2004 r., stan idealny, ważne OC i przegląd - 14.700 zł. Wrocław, tel. 0661/27-11-73, 0693/44-86-35

FOTO RENAULT THALIA, 2004 r., 100 tys km, 1500 ccm, dCi, czerwony, ABS, alarm, bez wypadku, c zamek, el. otw. szyby, el. reg. lusterka, garażowany, immobilizer, kupiony w kraju, RO z CD, serwisowany, tap welurowa, wspom. kier., I właściciel, stan bdb, klimat, 2 airbagi, po wymianie rozrządu - 19.900 zł. Kamienna Góra, tel 0604/40-47-11, 0601/85-15-55 www.leks-car.autogielda.pl K79229229

RENAULT THALIA ALIZE, 2004 r., 80 tys. km, 1400 ccm, zielony met., bez wypadku, I właśc, kupiony w salonie, zarejestr., karta pojazdu, klimat., 2 airbagi, wspom kierownicy, c. zamek, el. szyby, halogeny, zadbany, garażowany, ks. serwisowa, b. zadbany, stan idealny - 14.800 zł. Złoty Stok, powiat ząbkowicki, tel 074/817-50-01, 0502/42-93-94

RENAULT THALIA ALIZE, 2006 r, 58 tys km. 1200 ccm, 16V 75 KM, kupiony w salonie, 2 airbagi, wspom. kierownicy, klimat., el. szyby, c. zamek. ABS - 25 000 zł Kalisz. tel. 062/502-21-57, 0601/84-79-36

RENAULT TWINGO, 1994/95 r., 1200 ccm, fioletowy met., sprow., zarejestr., rozsuwany dach, nowe opony zimowe, nowy akumulator, zadbane wnętrze, ważne OC i przegląd - 3.700 zł lub zamienię z dopłatą. Strzelin, tel 0501/69-38-15

RENAULT TWINGO, 1994/95 r., 128 tys km, 1200 ccm, benz., kolor „kanarkowy", 3-drzw., 5-bieg., welurowa tap., RO + głośniki, bez wypadku, oryg. lakier, udokum. przebieg, stan ogólny idealny, sprowadzony - 3.200 zł + opłaty. Żarów, powiat świdnicki, tel. 074/858-90-31, 0508/85-93-46

RENAULT TWINGO, 1995 r., 1200 ccm, benz., insl. gaz., wiśniowy met., el otw szyby, c. zamek, atrakc wygląd - 5.700 zł Kozielno, powiat nyski, tel. 0691/64-90-39

RENAULT TWINGO, 1995 r., 110 tys. km, 1200 ccm, wtrysk, 60 KM, morski, sprowadzony, tap. welurowa, RO, bez wypadku, kpl. dokumentacja, nowe opony, ważne OC i przegląd, stan techn. idealny - 5.900 zł. Strzelin, tel. 0600/21-32-78

RENAULT TWINGO, 1995 r., 1200 ccm, niebieski, c. zamek, RO, zadbane wnętrze, tylna klapa przesuwana, ładny wygląd, stan bdb, zarejestr. - 3.950 zł Środa Śląska, tel. 0693/16-46-94, 0728/87-24-52

RENAULT TWINGO, 1995 r., 160 tys. km, 1200 ccm, zielony met, zarejestr., stan db, el. szyby, el. lusterka, c. zamek + pilot, immob. - 3 500 zł Zielona Góra, tel 0506/11-80-12, 068/359-30-02

RENAULT TWINGO, 1995 r., 1200 ccm, żółty, airbag, RO, stan db - 3 300 zł + opłaty. Jawor, tel. 0781/38-92-55

RENAULT TWINGO, 1997 r., 120 tys. km, 1200 ccm, benz., biały, 4 airbagi, wspom. kierownicy, RO, el szyby - 4.000 zł + opłaty. Legnica, tel. 0603/91-07-42, 076/862-32-03

RENAULT TWINGO, 1997 r., 142 tys. km, 1200 ccm, benz., czarny, stan db - 3.500 zł + opłaty. Polanica Zdrój, tel 0887/10-47-01, 0887/06-35-31

RENAULT TWINGO, 1998 r., 1000 ccm, biały, sprow - 3.600 zł + opłaty. Wrocław, tel 0500/25-40-60

RENAULT TWINGO, 1998 r., 162 tys. km, 1200 ccm, groszkowy, 3-drzwiowy, el. szyberdach, 2 airbagi, centralny zamek, el szyby i reg. lusterka, I właściciel, garażowany, oryginalne radio CD, zadbany, kierowca niepalący - 7.000 zł. Koźmin Wlkp. Tel. 062/721-06-77, 0661/60-84-62

RENAULT TWINGO, 1998 r., el. szyby, el. lusterka, dach Targa, welurowa tap., sprowadzony, zarejestr. - 5.600 zł. Jawor, tel. 0601/20-58-99, 0695/18-34-95

RENAULT TWINGO, 2003 r., 45 tys. km, 1200 ccm, benz., niebieski met., wspom. kierownicy, c zamek, 10 mies. w Polsce, bez wypadku, opony zimowe, stan idealny - 13.600 zł. Jaworzyna Śl., powiat świdnicki, tel 0504/44-43-89

RENAULT TWINGO, 2003 r., 40 tys. km, 1200 ccm, benz., niebieski met, 4 airbagi, ABS, el. szyby, c. zamek, wspom. kierownicy, rozsuwany dach - 13 800 zł Jaworzyna Śląska, powiat świdnicki, tel. 0601/57-68-01

RENAULT VEL SATIS, 2004 r, 60 tys. km, 3000 ccm, diesel, czarny, pełne wyposaż., skórzana tap. - 39 000 zł. Oława, tel. 0601/53-99-68

ROVER

ROVER 200, 1995 r., 110 tys. km, 1400 ccm, starszy model, wyposaż. elektr., zadbany, I właśc. w Niemczech - 2.200 zł + opłaty. Wrocław, tel. 0500/25-40-60

ROVER 200, 1998 r., 168 tys. km, 1400 ccm, wtrysk, wiśniowy met., ABS, klimat., wspom., el. szyby, c. zamek, radio, 3-drzwiowy - 6.200 zł + opłaty. Legnica, tel. 0605/13-16-60

FOTO ROVER 200, 1999 r., 2000 ccm, TDI, czarny metalik, el. szyby, el. lusterka, klimatyzacja, 5-drzwiowy, centralny zamek, airbag, halogeny, alufelgi - 12.500 zł Leszno, tel. 0500/89-61-11 www.peterleszno.autogielda.pl K79228219

ROVER 200, 1999 r., 161 tys. km, 2000 ccm, TDI, zielony met., 3-drzwiowy, klimat., 2 airbagi, el. szyby i lust., c. zamek, wspom. kierownicy, stan bdb, opłacony, przygotowany do rejestr. - 10.900 zł. Wojcieszów, powiat złotoryjski, tel. 075/751-22-05, 0605/62-70-21

ROVER 214 hatchback, 1996 r., 104 tys. km, 1400 ccm, benzyna, srebrny metalik, sprowadzony z Włoch, po opłatach celno-skarbowych, 76 kW, immobilizer, alarm, wspom. kier., RO, c. zamek, welurowa tapicerka, el. szyby, SRS (2 airbagi), www.italcar.com.pl - 8.300 zł, możliwe raty. Wrocław, tel. 0660/18-40-35, 071/793-88-13 www.italcar.autogielda.pl K39100649

ROVER 214, 1997 r., 134 tys. km, 1400 ccm, 16V, granatowy met., klimat., el. szyby, c. zamek, RO z CD, airbag, stan bdb, zarejestr. - 7.300 zł. Legnica, tel. 0502/17-59-29

ROVER 214, 1998 r., 130 tys. km, 1400 ccm, 16V, ciemnozielony, wspom. kierownicy, airbagi, c. zamek, ABS, el. szyby - 10.600 zł. Miejska Górka, powiat rawicki, tel. 0608/39-65-34

ROVER 214, 1998/99 r., 1400 ccm, 16V, benz., turkusowy met., stan idealny, ABS, wspom. kierownicy, c. zamek, el. otw. szyby, el. reg. lusterka, welurowa tap., ekonomiczny, zadbany, 2 airbagi, nowe opony, RO, nowy akumulator, sprow. z Francji - 8.400 zł + niskie opłaty lub zamienię. Wrocław, tel. 0726/11-16-94

ROVER 220, 1997/98 r., 160 tys. km, 2000 ccm, TDI, zielony met., zarejestr., 5-drzwiowy, 2 airbagi, wspom. kierownicy, c. zamek, szyberdach, elektryka, alufelgi - 8.900 zł lub zamienię. Bolesławiec, tel. 0606/74-86-04

ROVER 25, 2000 r., 136 tys. km, 1400 ccm, wtrysk, pistacjowy met., klimat., ABS, 5-drzwiowy, 4 el. szyby, el. lusterka, c. zamek, wspom., welurowa tap., alufelgi, bez wypadku, RO, stan bdb - 11.500 zł, możliwe raty lub zamienię. Legnica, tel. 0724/19-00-40

ROVER 400, 1998/99 r., 108 tys. km, 1600 ccm, 16V, 112 km, złoty met., miesiąc w kraju, bez wypadku, 5-drzwiowy, pełne wypos. elektr., 4 airbag, RM, ABS, serwisow., alarm + pilot, ks. serwisowa, szyberdach, stan idealny, zarejestr. - 9.800 zł. 59-600 Lwówek Śląski, tel. 0605/99-92-13

ROVER 414, 1996 r., 1400 ccm, benz., czarny met., wspom. kierownicy, el. szyby, airbag, klimat., c. zamek - 5.900 zł + opłaty. Świebodzice, powiat świdnicki, tel. 0697/39-31-90

ROVER 416 GSD, 1993/94 r., 200 tys. km, 1800 ccm, turbo D 90 PS, zielony met., wspom. kier., ABS, alum. felgi, szyberdach, el. otw. szyby, el. reg. lusterka, tap. welurowa, kpl. dokumentacja, ważne OC i przegląd - 4.900 zł Strzelin, tel. 0602/44-78-77

ROVER 416 SEDAN, 1998 r., 1600 ccm, 16V, granatowy met., wspom. kierownicy, 2 airbagi, klimat., c. zamek, ABS, el. szyby, el. lusterka, el. szyberdach, stan idealny - 9.900 zł. Strzegom, powiat świdnicki, tel. 0880/08-29-96

ROVER 416, 1999/00 r., 1600 ccm, 16V, ciemnozielony metalik, zarejestr., ABS, skórzana tap., szyberdach, 115 KM, RM z CD, wspom. kierownicy, pełne wyposaż. elektr., alufelgi, c. zamek + pilot, 2 pod. pow., zadbany lub zamienię - 9.400 zł. Lubin, tel. 0604/11-30-87, 0607/57-21-62

ROVER 75, 1999 r., 146 tys. km, 1800 ccm, 16V, morski met., bez wypadku, klimatronic, 6 airbagów, ABS, el. szyby, wspom. kierownicy, c. zamek, welurowa tap., komputer, ks. serwisowa, kpl. dokumentacja, zadbany - 16.900 zł. Rawicz, tel. 0601/77-37-17, 065/573-18-45

ROVER 75 SEDAN, 1999/00 r., 2000 ccm, CDT, srebrny, klimatronic, el. szyby, alufelgi, ABS, tempomat, kontrola trakcji, el. reg. roleta, stan bdb, welurowa tap., sprowadzony - 18.600 zł. Wałbrzych, tel. 0509/67-27-99

ROVER 75 SEDAN, 2000 r., 170 tys. km, 2000 ccm, CDI, 116 KM, bordowy met., bez wypadku, klimatronic, ABS, ESP, 4 airbagi, RM, 4 el. szyby i podgrzewane fotele, immobilizer, alarm, welurowa tap., c. zamek, wspom. kierownicy, koła zimowe + alufelgi, zarejestr., I właśc., stan idealny - 23.500 zł. Kłodzko, tel. 0603/68-57-99

ROVER 75 SEDAN, 2002 r., 74 tys. km, 2000 ccm, V6, zielony met., wspom. kierownicy, ABS, pełne wyposaż. el., klimat., 4 airbagi, RM + zmieniacz, kier. wielofunkcyjna, drewniane dodatki, jasna welurowa tap., klimat., nowe tuleje i klocki ham. - 20.000 zł + opłaty. Nowa Ruda, powiat kłodzki, tel. 0504/19-10-40, 0508/80-34-08

SAAB

SAAB 9-3, 2002 r., 159 tys. km, 2200 ccm, TDI, czarny, pełne wyposaż. - 23.500 zł. Krotoszyn, tel. 0691/50-18-73, 062/725-30-46

SAAB 900 CABRIO, 1996 r., 2000 ccm, benz., granatowy met., klimat., el. szyby, c. zamek, el. dach, beżowa skórzana tap., stan bdb - 10.900 zł + opłaty. Kamienna Góra, tel. 0667/15-57-41, 0660/70-90-07, 0666/35-93-59

FOTO SAAB 9_3, 1998 r., 137 tys. km, 2000 ccm, granatowy metalik, bez wypadku, garażowany, kierowca niepalący, pełna dokument., serwis., sprowadzony, zarejestr., ABS, alum. felgi, c. zamek, el. otw. szyby (4), el. reg. lusterka, klimatronic, komputer, 5-drzwiowy, pod. pow., reg. kierownica, udokumentowany przebieg - 11.900 zł. Legnica, tel. 0793/16-71-71 II9EHPHR

SAAB 9_3 hatchback, 2002 r., 180 tys. km, 2200 ccm, TDI, czarny, 5-drzwiowy, klimatronic, ABS, RO z CD, 4 airbagi, ABS, c. zamek + pilot, bez wypadku, serwisowany, sprowadzony - 17.200 zł. Kłodzko, tel. 0722/30-70-03, 0722/05-97-81

SAAB 9_5 AERO, 160 tys. km, 2300 ccm, turbo E 285 KM, czarny met., zarejestr., bez wypadku, serwisowany, I właśc., pełne wyposaż., stan idealny - 31.000 zł lub zamienię. Wałbrzych, tel. 0602/44-72-34

SAAB 9_5 KOMBI, 2003 r., 3000 ccm, TDI, pełne wyposaż., nawigacja, stan bdb - 37.500 zł. Krobia, tel. 065/571-12-33, 0601/07-14-82

SAAB 9_5 VECTOR KOMBI, 2005 r., 46 tys. km, 2300 ccm, turbo E, 220 KM, srebrny met., ABS, alarm, alufelgi, c. zamek, wszystkie elektr. dodatki, ESP, immob., klimat., 6 airbagów, komputer, ksenony, wspom. kierownicy, tempomat, RO z CD, ks. serwisowa, półskórzana tap., z salonu w kraju - 39.900 zł. Wrocław, tel. 0691/72-90-16

SEAT

FOTO SEAT ALHAMBRA, 1997 r., 179 tys. km, 1900 ccm, TDI, srebrny metalik, wspomaganie kier., c. zamek, el. szyby, klimatronic, el. lusterka, el. szyberdach, komputer, tempomat, podłokietniki, 2 airbagi, RM Seat, alum. felgi, obracane fotele, podłokietniki, roleta bag., relingi dach., 5-biegowy, zarejestr. w kraju - 22.800 zł, możliwe raty. Wrocław, tel. 0509/84-20-25, 0509/96-45-92 www.vertico.autogielda.pl K79214159

SEAT ALHAMBRA, 1997 r., 175 tys. km, 1900 ccm, TDI, malinowy met., c. zamek, ABS, wspom. kierownicy, alarm + pilot, klimat., el. szyby, Webasto, komputer, welurowa tap., el. lusterka, halogeny, RO, 2 airbagi, zadbany, ks. serwisowa, sprowadzony, bez wypadku, przygotowany do rejestr., stan bdb - 19.800 zł lub zam. na inny. Lubań, tel. 075/722-59-98, 0501/70-71-79

SEAT ALHAMBRA, 1997 r., 192 tys. km, 1900 ccm, TDI, niebieski met., klimat., el. szyby, el. lusterka, ABS, c. zamek, 2 airbagi, immob., RO, bez wypadku, zarejestr., stan bdb - 18.800 zł. Namysłów, tel. 0606/69-11-21

SEAT ALHAMBRA, 1998 r., 190 tys. km, 1900 ccm, TDI, 110 KM, morski met., klimatronic, 7-osobowy, bez wypadku, el. szyby, el. lusterka, 2 airbagi, podłokietniki, ABS, hak, sprow. z Niemiec, stan bdb - 17.600 zł. Kłodzko, tel. 0722/30-70-03, 0722/05-97-81

SEAT ALHAMBRA VAN, 1998/99 r., 187 tys. km, 1900 ccm, TDI, 110 PS, butelkowozielony, bez wypadku, klimatyzacja, ABS, 4 airbagi, el. szyby i reg. lusterka, RM, alarm, centralny zamek, relingi dachowe, wspomaganie, welurowa tapicerka, I właściciel, stan techniczny bardzo dobry, 7-osobowy - 18.900 zł. Polanica Zdrój, powiat kłodzki, tel. 0665/18-93-24

SEAT ALHAMBRA, 1999 r., 180 tys. km, 1900 ccm, TDI, 110 KM, srebrny met., wszystkie elektr. dodatki, klimat., na zach. tablicach, stan bdb - 19.700 zł. Bolków, powiat jaworski, tel. 0602/53-84-55

SEAT ALHAMBRA, 1999 r., 175 tys. km, 1900 ccm, TDI, 110 KM, srebrny met., klimat., el. szyby, ABS, airbagi, wspom. kierownicy, c. zamek, tempomat, RO, welurowa tap., ciemne szyby - 18.900 zł + opłaty. Jawor, tel. 0600/00-93-76, 0516/27-21-60

SEAT ALHAMBRA, 1999 r., 190 tys. km, 1900 ccm, TDI 110 KM, granatowy met., tempomat, el. szyby, komputer, automatic, alufelgi, el. i podgrz. lusterka, 7-osobowy, halogeny, hak, zarejestr., ks. serwisowa, stan idealny - 23.000 zł. Lubań, tel. 0514/21-58-60

FOTO SEAT ALHAMBRA, 2001 r., 196 tys. km, 1900 ccm, TDI, ceglasty, auto bez wypadku, kpl. dokumentacja, serwisowany, zarejestr., ABS, alarm, c. zamek, el. otw. szyby, immobilizer, Climatronic, airbag, świetnie utrzymany, nie wymaga wkładu finansowego, po wymianie płynów, przegląd i OC do 12.2009 r., rok w kraju - 32.500 zł. Jawor, tel. 0663/62-42-31 II99LJ7A

SEAT ALHAMBRA, 2001 r., 1900 ccm, TDI, 116 KM, srebrny met., alufelgi, klimatronic, alarm, el. szyby, el. lusterka, podgrz. fotele, przednia szyba podgrz., tempomat - 29.500 zł. Jawor, tel. 0609/68-79-18

SEAT ALHAMBRA VAN, 2002 r., 170 tys. km, 1900 ccm, TDI, 116 KM, zielony met., bez wypadku, garażowany, ABS, alum. felgi, c. zamek + pilot, el. otw. szyby, immobilizer, klimatyzacja, komputer pokł., 4 pod. pow., reg. kierownica, RO, tempomat, wspom. kier., 6-biegowy, el. reg. reflektory, orurowany, zarejestrowany, koła zimowe - 38.000 zł do uzgodnienia. Kamienna Góra, tel. 0692/25-82-61 II9CR9NA

SEAT ALHAMBRA, 2002 r., 150 tys. km, 1900 ccm, TDI, srebrny metalik, 5-drzw., ABS, alarm, bez wypadku, c. zamek, el. szyby (4), el. lusterka, ESP, kierowca niepalący, klimatyzacja elekton., komputer pokl., kpl. dokument., 4 pod. pow., RO z CD, serwis., sprowadz., reg. i wspom. kier., zarejestr., 6-bieg., relingi, roleta - 32.500 zł. Kłodzko, tel. 0605/74-22-01, 0605/74-22-02 II97NMKK

SEAT ALHAMBRA, 2002 r., 195 tys. km, 1900 ccm, TDI, 116 KM, granatowy, klimatronic, 4 airbagi, ABS, c. zamek, wspom. kierownicy, el. szyby, 6-bieg., zadbany, bez wypadku, ks. serwisowa - 34.900 zł lub zam. na mniejszy. Wrocław, tel. 071/372-15-15, 0504/07-46-70

SEAT ALHAMBRA, 2003 r., 115 tys. km, 1900 ccm, TDI, zielony met., bez wypadku, klimatronic, 6 airbagów, ABS, el. szyby, podgrz. fotele, wspom. kierownicy, c. zamek, alufelgi, serwisowany, kpl. dokumentacja - 36.900 zł. Rawicz, tel. 0601/77-37-17, 065/573-18-45

SEAT ALTEA, 2005 r., 58 tys. km, 1900 ccm, TDI, czarny met., el. szyby, klimat., 6 poduszek pow., tempomat, komputer, TCS, ABS, wspom. kierownicy, sensor parkowania, alufelgi, koła zimowe, RO MP3, c. zamek, domykanie szyb - 39.900 zł lub zam. na Chryslera Neona, Seata Toledo, TDI, do 20.000. Nysa, tel. 0783/11-48-89, 0667/23-91-71

SEAT ALTEA, 2006/07 r., 10 tys. km, 1600 ccm, benz., czerwony, klimatyzacja, ABS, ESP, 6 airbagów, el. szyby, wspom. kierownicy, c. zamek, zarejestr., zadbany - 38.500 zł, e-mail: dziki@onet.pl. Lubań, tel. 0507/14-53-91, 0512/17-68-16, 075/724-13-04

SEAT AROSA, 1998 r., 100 tys. km, 1400 ccm, benz., czarny met. el. szyby, c. zamek, wspom. kierownicy, ABS, stan bdb - 8.500 zł. Tel. 062/734-91-93, 0609/74-99-60

SEAT AROSA, 1998 r., 100 tys. km, 1000 ccm, wtrysk, kolor morelowy, sprowadzony, bez wypadku, I właśc., RO, tap. welurowa, alarm, c. zamek, kpl. dokumentacja, ocynkowane nadwozie, ważne OC i przegląd, stan idealny - 9.900 zł. Strzelin, tel. 0602/44-78-77

SEAT AROSA, 1998/99 r., 150 tys. km, 1700 ccm, SDI, żółty, I właśc., garażowany, zadbany, bez korozji, 2 airbagi, c. zamek, el. szyby, wspom. kierownicy, ABS, immob., zużycie paliwa 3.7 l/100 km, 3-drzwiowy, 5-bieg., ważne przegląd i OC - 10.600 zł. Wrocław, tel. 0691/94-66-78

SEAT AROSA, 1998/99 r., 172 tys. km, 1700 ccm, SDI, czerwony, wspom. kierownicy, 2 airbagi, po wymianie rozrządu, serwisowany, bez korozji, zadbany, reg. kierownica - 8.000 zł. Opole, tel. 0889/87-89-94

SEAT AROSA, 2000 r., 92 tys. km, 1000 ccm, benz., biały, stan bdb - 8.900 zł + opłaty. Bystrzyca Kłodzka, tel. 0661/62-60-76

FOTO SEAT CORDOBA SEDAN, 1994 r., 178 tys. km, 1600 ccm, benzyna, fioletowy, ABS, c. zamek, reg. kierownica, sprowadzony, szyberdach, wspomaganie kier., 2 poduszki pow., el. szyby, dodatkowy immobilizer - 4.400 zł. Gryfów Śląski, powiat lwówecki, tel. 0501/10-79-67 www.retrans.autogielda.pl K79228789

SEAT CORDOBA, 1994 r., 200 tys. km, 1600 ccm, inst. gaz., benz., granatowy met., wspom. kierownicy, c. zamek, alarm, alufelgi, RO, szyberdach, inst. gazowa, stan techn. i wizualny bdb - 6.700 zł. Legnica, tel. 0691/42-30-77

SEAT CORDOBA, 1994 r., 160 tys. km, 1800 ccm, benz., czarny, 90 KM, 5-drzwiowy, el. lusterka, el. szyby, alufelgi, szyberdach - 4.500 zł. Nysa, tel. 0502/43-17-71

SEAT CORDOBA, 1994/95 r., 137 tys. km, 1400 ccm, benz., czarny, alufelgi, wspom. kierownicy, c. zamek, szyberdach, zadbany - 6.900 zł lub zamienię. Paczków, powiat nyski, tel. 077/431-78-05, 0606/43-14-25

SEAT CORDOBA SEDAN, 1995 r., 150 tys. km, 1600 ccm, benz., inst. gaz., niebieski, 75 KM, szyberdach, el. szyby przednie, 2 airbagi, wspomaganie kier., instal. gaz. od 2006 r., w kraju od 2001 r., RO, przegląd do 10.2009 r., el. otw. szyby przednie - 5.800 zł. Buszkowice, powiat lubiński, tel. 0604/78-81-55, 076/843-20-62

SEAT CORDOBA, 1995 r., 1400 ccm, benz., czerwony, 5-drzwiowy - 3.700 zł + opłaty. Śrem, powiat śremski, tel. 0604/84-18-55

SEAT CORDOBA SEDAN, 1995 r., 217 tys. km, 1600 ccm, benz., zielony, RO z CD, c. zamek, wspom. kierownicy, ABS, wszystkie elektr. dodatki, 2 airbagi, halogeny, szyberdach, alufelgi, 2 kpl. blaszanych felg, I właśc. - 5.000 zł. Lubań, tel. 0511/95-86-44

FOTO SEAT CORDOBA SEDAN, 1996 r., 178 tys. km, 1900 ccm, diesel, srebrny metalik, 4-drzw., bez wypadku, garażowany, kpl. dokumentacja, sprowadzony, zarejestr., c. zamek, immobilizer, pod. pow., reg. kierownica, szyberdach, wspom. kier., stan bardzo dobry, ekonomiczny, od miesiąca zarejestrowany w kraju - 6.800 zł. Mirsk, powiat lwówecki, tel. 0697/13-30-54, 0663/37-43-64 II9EEM3N

SEAT CORDOBA SEDAN, 1996 r., 290 tys. km, 1400 ccm, AEX, granatowy, 4-drzw., bez wypadku, zarejestr., c. zamek, pod. pow., reg. kierownica, RO, wspom. kier. - 3.800 zł. Oława, tel. 0663/13-31-07, 0049/16-05-66-45-88 II9EEM7Y

SEAT CORDOBA, 1996 r., 1400 ccm, benz., granatowy, inst. gaz. z sekwencyjnym wtryskiem, 5-drzwiowy, ważne przegląd i OC, zadbany, zużycie gazu 8 l/100 km, stan bdb - 7.000 zł. Wrocław, tel. 0698/14-41-22

SEAT CORDOBA, 1996 r., 80 tys. km, 1400 ccm, benz., czerwony, z salonu w kraju, serwisowany, I właśc., RO, alarm, ekonomiczny, oryg. przebieg, garażowany, bez wypadku, po przeglądzie po 70 tys. km, stan techn. bdb - 6.900 zł. Wrocław, tel. 0607/40-44-04

SEAT CORDOBA, 1996 r., 1600 ccm, benz., bordowy met., I właśc., kupiony w salonie, wspom. kierownicy, el. szyby, zadbany - 6.200 zł. Opole, tel. 0503/10-31-15

SEAT CORDOBA VARIO, 1999 r., 136 tys. km, 1900 ccm, TDI, perłowozielony, klimatyzacja, ABS, 2 airbagi, 2 el. szyby i reg. lusterka, centralny zamek, immobilizer, roleta bagażnika, relingi dachowe, wspomaganie, serwisowany, RM, stan bardzo dobry - 10.900 zł. Legnica, tel. 0724/19-00-40

SEAT CORDOBA VARIO, 1999 r., 140 tys. km, 1400 ccm, benz., granatowy, wyposaż. el., klimat., wspom. kierownicy, airbagi, c. zamek, zadbany - 8.600 zł + opłaty, e-mail: dziki@onet.pl. Lubań, tel. 0507/14-53-91, 0512/17-68-16, 075/724-13-04

SEAT CORDOBA SEDAN, 1999 r., 160 tys. km, 1600 ccm, granatowy metalik, 2 airbagi, ABS, centralny zamek, wspomaganie, el. szyby i reg. lusterka, po opłatach - 8.300 zł + koszt rejestracji (245 zł). Prochowice, powiat legnicki, tel. 0667/67-26-11

SEAT CORDOBA KOMBI, 2000 r., 184 tys. km, 1900 ccm, diesel, zielony - 16.900 zł. Kłodzko, tel. 0500/71-03-02

SEAT CORDOBA, 2000 r., 1400 ccm, 60 KM, benz., zielony met., wspom. kierownicy, RO, ARB, immob., kupiony w salonie, możl. zdjęcia, stan bdb - 13.900 zł. Rzeszotary, powiat legnicki, tel. 0697/16-34-24

FOTO SEAT CORDOBA SEDAN, 2000 r., 131 tys. km, 1400 ccm, benzyna, czerwony, wspom. kierownicy, c. zamek, alarm, 2 airbagi, EPC, bez wypadku, garażowany, kupiony w salonie, serwisowany, stan bdb - 16.500 zł. Wałbrzych, tel. 074/842-55-50, 0607/15-20-09 www.vegacar.autogielda.pl K79228339

SEAT CORDOBA SEDAN, 2000 r., 108 tys. km, 1400 ccm, benz., inst. gaz., niebieski, z salonu w kraju, I właśc., po wymianie sprzęgła, rozrządu, 2 airbagi, hak, wspom. kierownicy - 11.500 zł. Wrocław, tel. 0608/37-28-81

SEAT CORDOBA CUPRA, 2001 r., 1800 ccm, 20V turbo, żółty, klimatronic, ABS, ESP, skórzana tap., ksenony - 20.000 zł. Wołów, tel. 0692/40-61-93

SEAT CORDOBA VARIO, 2001 r., 1400 ccm, 16V, srebrny met., ks. serwisowa, klimatronic, nawigacja, Webasto, pełne wyposaż. elektr., wspom. kierownicy, c. zamek, roleta bag., relingi dach., welurowa tap., stan idealny, w kraju od 2 tygodni, ważne OC i przegląd - 14.500 zł lub zam. na tańszy. Wrocław, tel. 0501/42-91-89, 0783/02-57-41

SEAT CORDOBA III, 2003/04 r., 80 tys. km, 1400 ccm, 16V, srebrnoniebieski met., I właśc., kupiony w salonie, bez wypadku, serwisowany, c. zamek, wspom. kierownicy, ABS, el. szyby, 2 airbagi, radio, alarm, zadbany, stan idealny - 23.900 zł. Kłodzko, tel. 074/867-72-55, 0693/53-08-88, 0601/30-09-70

FOTO SEAT CORDOBA SEDAN, 2004/05 r., 100 tys. km, 1900 ccm, SDI, błękitny metalik, idealny, bez wypadku, I właściciel, serwisowany, klimatyzacja, ABS, ESP, 4 x airbag, RM + CD, nowy model, welur, wspomaganie, centralny zamek, alarm, elektr. szyby i lusterka, zadbany, atrakcyjny wygląd, 90 KM - 23.900 zł zamiana, raty. Otmuchów, powiat nyski, tel. 0694/62-08-79, 0694/61-95-05 K79224579

SEAT IBIZA, 1991 r., 1200 ccm, benz., inst. gaz., czarny, 5-drzw., 5-bieg., c. zamek, el. szyby przednie, zadbany, OC ważne do 07.2009 r., przegląd do 02.2010 r., stan techn. bdb, nie wymaga wkładu finans. - 1.600 zł. Środa Śląska, tel. 0600/28-21-70

SEAT IBIZA, 1991 r., 160 tys. km, 1200 ccm, syst. Porsche, czerwony, stan db, techn. sprawny, I właśc., kpl. dokumentacja - 1.100 zł. Wrocław, tel. 0601/70-76-45, 0880/21-52-15

FOTO SEAT IBIZA, 1992 r., 1200 ccm, benz., ciemnozielony, system Porsche, po wymianie sprzęgła, oleju, filtrów, eksploatowany przez starszą panią, tylne szyby uchylne, ważny przegląd i OC, stan bdb - 1.950 zł Głogów, tel. 0669/08-82-19 II9EHTPC

SEAT IBIZA. 1992 r., 1200 ccm, benz., inst. gaz., zielony metalik, 3-drzw., kierowca niepalący, kpl. dokumentacja, zarejestr., alum. felgi, c. zamek, el. otw. szyby, el. reg. lusterka, komputer pokl., RO, szyberdach, tap. welurowa, wspom. kier., zadbany - 1.200 zł. Wrocław, tel. 0513/00-59-86, 0509/93-88-72 II993A7E

SEAT IBIZA, 1992 r., zarejestr., opłacony - 1.700 zł. Jawor, tel. 0781/38-92-55

SEAT IBIZA, 1993 r., 1200 ccm, syst. Porsche, czarny met., karta pojazdu, w kraju od 6 mies., 5-drzwiowy, 5-bieg., 4 zagłówki, c. zamek, oznakowany, szyberdach, kołpaki, welurowa tap., stan bdb - 2.700 zł lub zamienię. Kamienica, powiat nyski, tel. 0723/30-58-59, 0782/62-35-08

SEAT IBIZA, 1993 r., 1200 ccm, syst. Porsche, grafitowy met., 5-drzwiowy, 5-bieg., karta pojazdu, I właśc. w kraju, c. zamek, RO, oznakowany, garażowany, zadbany, ważne przegląd i OC, stan bdb - 3.350 zł. Złoty Stok, powiat ząbkowicki, tel. 0663/50-32-90, 0663/97-76-74

SEAT IBIZA, 1994 r., 200 tys. km, 1900 ccm, diesel, czerwony, c. zamek, wspom. kierownicy, zarejestr., udokum., bez wypadku, alufelgi, ważne przegląd i OC, stan bdb - 4.300 zł. Bolesławiec, tel. 0791/34-35-27, 0695/09-92-99

SEAT IBIZA, 1994 r., 200 tys. km, 1900 ccm, diesel, czerwony, c. zamek, wspom. kierownicy, zarejestr., udokum., bez wypadku, alufelgi, ważne przegląd i OC, stan bdb - 4.300 zł. Bolesławiec, tel. 0791/34-35-27, 0695/09-92-99

SEAT IBIZA, 1994 r., 177 tys. km, 1300 ccm, benz., platynowy met., 5-drzwiowy, 5-bieg., stan db - 3.900 zł + opłaty. Bystrzyca Kłodzka, tel. 0661/62-60-76

SEAT IBIZA, 1995 r., 160 tys. km, 1900 ccm, turbo D, niebieski met., wspom. kierownicy, c. zamek, 2 airbagi, el., el. otw. szyby, el. reg. lusterka, szyberdach - 7.500 zł. Zielona Góra, tel. 0660/48-51-66

SEAT IBIZA, 1995 r., 1600 ccm, ciemnografitowy met., bez wypadku, garażowany, 5-bieg., 5-drzwiowy, RO, wspom. kierownicy, c. zamek, listwy boczne, nadkola, kołpaki, pokrowce, obrotomierz, ważne OC i przegląd, atrakc. wygląd, zadbany, chromowane dodatki, stan bdb - 5.350 zł lub zamienię. Złoty Stok, powiat ząbkowicki, tel. 0721/28-57-89

SEAT IBIZA, 1995 r., 190 tys. km, 1400 ccm, benz., granatowy met., 2 airbagi, c. zamek, wspom. kierownicy, opony letnie i zimowe, stan techn. bdb, zadbany - 5.200 zł. Jelcz-Laskowice, powiat oławski, tel. 0793/48-42-88

SEAT IBIZA, 1995/96 r., 150 tys. km, 1400 ccm, benz., zielony, zarejestr., 5-drzwiowy, 2 airbagi, wspom. kier., c. zamek, el. szyby i lust., RO, szyberdach, immob., welurowa tap., 2 nowe opony, stan idealny - 8.900 zł. Nysa, tel. 077/420-50-81, 0513/09-70-51

SEAT IBIZA, 1996 r., 160 tys. km, 1600 ccm, benz., granatowy, 5-drzwiowy, 2 airbagi, szyberdach, halogeny, wspom. kierownicy, c. zamek, el. szyby, welurowa tap., RO, sprow., opłacony, stan bdb - 7.800 zł. Gryfów Śląski, tel. 075/781-12-09, 0600/43-68-45

SEAT IBIZA, 1996 r., 132 tys. km, 1400 ccm, benz., zielony, c. zamek, wspom. kierownicy, 4-drzwiowy, 2 airbagi, klimat., sprow., stan bdb, opłaty w cenie - 8.500 zł. Oława, tel. 071/303-84-09, 0501/95-50-42

SEAT IBIZA, 1996 r., 140 tys. km, 1000 ccm, benz., biały, 3-drzwiowy, zadbany, stan db - 3.800 zł. Piława Górna, tel. 074/837-10-72, 0600/78-11-73

SEAT IBIZA, 1996 r., 1600 ccm, benz., fioletowy, alufelgi, 5-drzwiowy, stan bdb, airbag, el. szyby, c. zamek - 2.900 zł + opłaty. Siekierczyn, powiat lubański, tel. 0606/99-47-50

SEAT IBIZA, 1997 r., 160 tys. km, 1400 ccm, niebieski, sprowadzony, radio + CD, airbagi, centralny zamek, ABS, stan techniczny bardzo dobry - 6.500 zł. Legnica, tel. 0505/56-30-93

SEAT IBIZA GT, 1997 r., 1900 ccm, TDI, czerwony, kubełk. fotele, airbag, komputer pokładowy, el. szyby, klimat., c. zamek + pilot, skórzana kier., stan bdb, białe zegary, alufelgi + koła zim. - 11.000 zł. Wrocław, tel. 071/346-49-51, 0693/32-90-35

SEAT IBIZA, 1998 r., 170 tys. km, 1400 ccm, benz., czerwony, 3-drzwiowy, klimat., 2 airbagi, ABS, wspom. kierownicy, obrotomierz, c. zamek, RO, sprow., opłacony, stan bdb - 8.900 zł. Gryfów Śląski, tel. 075/781-12-09, 0600/43-68-45

SEAT IBIZA hatchback, 1998 r., 149 tys. km, 1000 ccm, granatowy metalik, zarejestrowany w Polsce, wspomaganie, el. szyby, centralny zamek, alarm + pilot, RM, dzielona tylna kanapa, garażowany, stan bardzo dobry - 6.900 zł. Rawicz, tel. 0501/17-62-44

SEAT IBIZA, 1998 r., 1400 ccm, czerwony, zarejestr. w kraju, c. zamek, wspom. kierownicy, szyberdach, 2 airbagi, stan bdb - 6.200 zł. Wrocław, tel. 071/315-13-47, 0662/03-44-06

FOTO SEAT IBIZA MAGNUS hatchback, 1999 r., 196 tys. km, 1900 ccm, TDI, czarny metalik, świeżo sprowadzony z Niemiec, bez wypadku, stan idealny, kpl. dokumentacja, c. zamek, immob., ABS, wspom. kier., el. szyby, el. lusterka, airbag, klimat., welurowa tap., reg. kier., halogeny, 3-drzwiowy, RO z CD - 12.300 zł. Nowa Ruda, powiat kłodzki, tel. 0781/18-82-10, 0601/31-91-96 K79210869

SEAT IBIZA, 1999 r., 66 tys. km, 1400 ccm, czarny metalik, 5-drzw., sprowadzony, c. zamek, wspom. kier., stan bdb - 6.800 zł. Prochowice, powiat legnicki, tel. 0726/25-30-66 II9CLEAF

SEAT IBIZA CUPRA, 1999 r., 180 tys. km, 1900 ccm, TDI, 110 KM, żółty, 2 airbagi, el. szyby, el. lusterka, el. szyberdach, kubełk. fotele, komputer, immob. + pilot, alarm, białe zegary, halogeny, bez korozji, sprow., do opłat - 9.300 zł. Prochowice, powiat legnicki, tel. 0601/82-51-12

SEAT IBIZA, 1999 r., 130 tys. km, 1000 ccm, zielony met., 2 airbagi, ABS, c. zamek, stan bdb - 7.600 zł. Bystrzyca Kłodzka, tel. 0609/09-63-73

FOTO SEAT IBIZA, 2000 r., 180 tys. km, 1900 ccm, SDI, niebieski oryginalny, 3-drzw., bez wypadku, kierowca niepalący, sprowadzony, zarejestr., ABS, c. zamek, el. otw. szyby, immobilizer, klimatyzacja automatyczna, 4 pod. pow., reg. kierownica, RO, tap. welurowa, wspom. kier., w bardzo dobrym stanie technicznym - 17.000 zł do negocjacji. Opole, powiat Opolski, tel. 0663/33-35-03 II9CLC9M

SEAT IBIZA, 2001 r., 170 tys. km, 1900 ccm, SDI, granatowy, 5-drzwiowy, klimat., el. szyby i lust., c. zamek + pilot, bez wypadku, ABS, 2 airbagi, opony zimowe, zarejestr., ekonomiczny, komputer, immob., kontrola trakcji, stan idealny, aut. skrzynia bieg. - 16.800 zł. Bolesławiec, tel. 0791/34-35-27, 0695/09-92-99

SEAT IBIZA, 2001 r., 170 tys. km, 1900 ccm, SDI, granatowy, 5-drzwiowy, klimat., el. szyby i lust., c. zamek + pilot, bez wypadku, ABS, 2 airbagi, opony zimowe, zarejestr., ekonomiczny, komputer, immob., kontrola trakcji, stan idealny - 16.800 zł. Bolesławiec, tel. 0791/34-35-27, 0695/09-92-99

SEAT IBIZA, 2002 r., 69 tys. km, 1400 ccm, MPI, srebrny met., I właśc., bez wypadku, ABS, el. szyby, wspom. kierownicy, alarm, 3-drzwiowy, c. zamek, koła zimowe, kupiony w salonie, blokada skrzyni bieg., 2 pod. pow., koła zimowe, stan bdb - 16.000 zł. Wrocław, tel. 071/790-42-24

SEAT IBIZA, 2002 r., 95 tys. km, 1900 ccm, TDI, błękitny met., 5-drzw., nowy model, ABS, c. zamek, wspom. kierownicy, el. otw. szyby (4), 2 pod. pow., komputer, klimatronic, zarejestr. - 19.900 zł. Leszno, tel. 0601/80-10-33

SEAT IBIZA, 2002 r., 1900 ccm, TDI, szary met., II właśc., el. szyby, c. zamek, immob., zabezp. przed kradzieżą, ABS, el. szyby, c. zamek, stan bdb - 19.000 zł. Jawor, tel. 0500/82-05-99

SEAT IBIZA, 2002 r., 138 tys. km, 1900 ccm, TDI, srebrny met., klimat., 4 airbagi, ABS, wspom. kierownicy, c. zamek, el. szyby, el. lusterka, RO z CD, alarm + pilot - 16.900 zł + opłaty. Kępno, tel. 0669/50-57-15

SEAT IBIZA, 2002 r., 62 tys. km, 1400 ccm, 16V, żółty, 3-drzwiowy, ABS, c. zamek, el. szyby, immob., 2 airbagi, RO z CD, reg. kierownica, blokada skrzyni bieg. - 18.000 zł. Wrocław, tel. 0601/87-72-17

SEAT IBIZA, 2003 r., 16 tys. km, 1400 ccm, benz., zielony met., I rejestracja w 2005 r., klimat., 4 airbagi, ABS, el. szyby, wspom. kierownicy, c. zamek, zadbany, kpl. dokumentacja - 19.900 zł. Rawicz, tel. 0601/77-37-17, 065/573-18-45

SEAT IBIZA, 2003 r., 1900 ccm, TDI, czarny met., nowszy model, 3-drzwiowy, el. szyby, wspom. kierownicy, c. zamek - 18.600 zł. Wałbrzych, tel. 0509/67-27-99

SEAT IBIZA, 2003 r., 137 tys. km, 1900 ccm, TDI, 101 KM, szary met., klimat., 4 airbagi, el. szyby, el. lusterka, c. zamek, wspom. kierownicy, komputer, ABS, alufelgi, RO z CD, 3-drzwiowy, serwisowany, stan bdb - 20.700 zł + opłaty. Wrocław, tel. 0601/71-45-50

SEAT IBIZA, 2004 r., 112 tys. km, 1400 ccm, TDI, niebieski met., sprow., klimat., airbag, el. szyby i lust., alufelgi, welurowa tap., ABS, reg. kierownica, reg. fotel kierowcy, stan bdb - 19.900 zł. Miejska Górka, powiat rawicki, tel. 0516/05-25-44

SEAT IBIZA, 2005 r., 28 tys. km, 1400 ccm, wtrysk 16V, chabrowy, klimatronic, 4 airbagi, ABS, el. szyby, komputer, wspom. kierownicy, c. zamek, zadbany, kpl. dokumentacja - 22.900 zł. Rawicz, tel. 0601/77-37-17, 065/573-18-45

SEAT IBIZA, 2005 r., 34 tys. km, 1400 ccm, 16V, szary met., ks. serwisowa, klimatronic, ABS, ESP, airbag, alufelgi, komputer, wspom. kierownicy, c. zamek, el. szyby, bez wypadku, stan idealny, opłacony - 23.800 zł. Siedlików, powiat ostrzeszowski, tel. 0601/79-99-80

SEAT IBIZA, 2006 r., 27 tys. km, 1400 ccm, 16V, niebieski met., 4 airbagi, 3-drzwiowy, el. szyby i lusterka, klimatronic, ABS, ESP, składane lusterka, zadbany, zarejestr. - 26.800 zł - do negocjacji, e-mail: dziki@onet.pl. Lubań, tel. 0507/14-53-91, 0512/17-68-16, 075/724-13-04

SEAT IBIZA, 2007 r., 16 tys. km, 1200 ccm, benz., czarny, 3-drzwiowy, ABS, 4 airbagi, wspom. kierownicy - 20.500 zł + opłaty. Jawor, tel. 0604/22-07-40, 0696/46-37-62

FOTO SEAT IBIZA, 2007 r., 22 tys. km, 1400 ccm, TDI, czerwony, bez wypadku, garażowany, I właściciel, 4 airbagi, ABS, klimat., alufelgi, el. szyby, centr. zamek + pilot, immob., oryg. RO z CD, wspom. kier., halogeny, reg. wys. kier. i foteli, stan idealny (jak nowy) - 31.500 zł. Krotoszyn, tel. 0608/37-62-74 II9E3L3M

SEAT IBIZA, 2007 r., 17 tys. km, 1400 ccm, TDI, czarny met., 3-drzwiowy, el. szyby, klimat., c. zamek, ABS, wspom. kierownicy, alufelgi 15", RO ster. przy kierownicy - 29.500 zł. Kobylin, powiat krotoszyński, tel. 0604/80-15-24

SEAT IBIZA, 2008 r., 7 tys. km, 1400 ccm, TDI, szary met., 5-drzw., klimatronic, el. szyby i lusterka, oclony, RO, stan bdb - 34.900 zł. Wałbrzych, tel. 0501/77-05-14

SEAT LEON, 2001 r., 134 tys. km, 1900 ccm, TDI, bordowy met., c. zamek, alarm, nowe opony, alufelgi, koła zimowe, bez wypadku, pełne wyposaż. elektr., RO z CD, el. lusterka składane, zarejestr., zadbany, nie wymaga wkładu finans., reg. kierownica, 2 airbagi, stan idealny - 22.800 zł. Strzelce Opolskie, tel. 077/463-87-37, 0604/30-64-39

SEAT LEON, 2001/02 r., 192 tys. km, 1900 ccm, TDI, niebieski met., klimatronic, 4 airbagi, c. zamek, 4 el. szyby, tempomat, RO z CD, el. szyberdach - 23.900 zł + opłaty. Legnica, tel. 0695/42-66-40

SEAT LEON, 2002 r., 105 tys. km, 1900 ccm, TDI, 90 KM, czerwony, klimat., ABS, TCS, kubełk. fotele, 4 airbagi, ks. serwisowa, zarejestr., nieeksploat. w kraju - 23.900 zł. Legnica, tel. 0880/13-22-97

FOTO SEAT LEON, 2002 r., 134 tys. km, 1900 ccm, TDI, czerwony metalik, 5-drzw., bez wypadku, udokumentowany przebieg, ks. serwisową, bardzo zadbany, klimat., el. szyby, ABS, ESP, 4 airbagi, c. zamek, świeżo sprowadzony (na kołach), stan idealny, do opłat - 22.400 zł. Leszno, tel. 065/549-60-46, 0606/24-36-39 II9CHHJN

SEAT LEON, 2002 r., 128 tys. km, 1900 ccm, TDI, 110 KM, stan idealny, klimat., kubełk. fotele, alufelgi, I właśc., sprowadzony - 22.000 zł. Namysłów, tel. 0505/18-11-70

SEAT LEON, 2003 r., 86 tys. km, 1900 ccm, TDI, czarny met., klimat., ABS, TSC, el. szyby, c. zamek, wspom. kierownicy, alufelgi 17" + koła zimowe, radio z CD, opłacony - 33.000 zł lub zamienię na inny. Jastrzębie Zdrój, tel. 032/474-04-80, 0604/22-42-88

FOTO SEAT LEON hatchback, 2003 r., 166 tys. km, 1900 ccm, diesel, srebrny, 5-drzw., bez wypadku, garażowany, kierowca niepalący, I właściciel, serwisowany, ABS, alarm, c. zamek, el. otw. szyby, el. reg. lusterka, immobilizer, komputer pokl., 4 pod. pow., reg. kierownica, tempomat, wspom. kier., świeżo sprowadzony - 26.600 zł. Radom, tel. 0607/41-63-00, 0513/01-94-12 II99XJ7E

SEAT LEON, 2003 r., 110 tys. km, 1600 ccm, 16V, biały kameleon, pełne wyposaż., stan bdb, 5-drzwiowy, czarne alufelgi Canter 16", atrakc. wygląd, garażowany - 21.500 zł. Wrocław, tel. 0606/21-36-69

SEAT LEON, 2003 r., 75 tys. km, 1900 ccm, TDI, czarny met., pełne wyposaż. oprócz skórzanej tap. - 26.500 zł. Ostrożnica, powiat kędzierz.-kozielski, tel. 0500/85-14-04

SEAT LEON SPORT, 2003/04 r., 141 tys. km, 1600 ccm, 16V, czarny met., ABS, ESP, klimatronic, 4 airbagi, el. 4 szyby i lusterka, halogeny, kubełk. fotele, wspom. kierownicy, c. zamek z pilotem w kluczyku, komputer pokładowy, RO, stan bdb, ks. serwisowa, w kraju - 22.700 zł + opłaty. Legnica, tel. 0783/97-38-88

FOTO SEAT LEON FR-TOP SPORT, 2005 r., 90 tys. km, 1900 ccm, TDI-FR, szary metalik, 5-drzw., bez wypadku, kierowca niepalący, kpl. dokumentacja, I właściciel, serwisowany, sprowadzony, zarejestr., ABS, alarm, alum. felgi, c. zamek, el. otw. szyby, el. reg. lusterka, ESP, immobilizer, klimatyzacja, komputer pokl., pod. pow., wspom. kier. - 34.999 zł DO NEGOCJACJI. Nowogrodziec, powiat bolesławiecki, tel. 0790/39-30-13 II9AK7TA

SEAT LEON, 2006 r., 80 tys. km, 1900 ccm, TDI, granatowy met., 4 airbagi, klimatronic, komputer, ABS, ESP, pełne wyposaż. elektr., welurowa tap., kubełk. fotele, RO z CD, alufelgi, halogeny, ks. serwisowa, zadbany, stan idealny - 31.500 zł + opłaty. Zgorzelec, tel. 0728/20-18-86

SEAT LEON, 2007 r., 20 tys. km, 2000 ccm, tdi 140 KM, czarny, klimatronic, ABS, kontrola trakcji, pełne wyposaż. elektr., alarm + pilot, immob., alufelgi, do poprawek blach. i lakiern. - 34.500 zł. Ostrów Wielkopolski, tel. 0508/19-26-68

SEAT LEON, 2007/08 r., 9 tys. km, 1400 ccm, czarny, 5-drzwiowy, ABS, el. szyby, el. lusterka, klimatyzacja, alufelgi, ASR, c. zamek, alarm, 6 airbagów, RO z CD, wspom. kierownicy, komputer, blokada skrzyni biegów, czujnik deszczu, ESP, przyciemnione szyby - 44.500 zł do uzgodnienia. Kłodzko, tel. 0605/74-22-01 II9EEK93

SEAT TOLEDO, 1991 r., 1600 ccm, benz., biały, 2 nowe opony, w ciągłej eksploat., ważne przegląd i OC, zarejestr. - 1.900 zł. Nysa, tel. 0697/64-14-14

FOTO SEAT TOLEDO, 1992 r., 1900 ccm, turbo D, wiśniowy metalik, immob., wspom. kier., welurowa tap., szyberdach, halogeny, RO z CD, 5-drzwiowy, bez wypadku, garażowany, I właśc. w kraju, właśc. niepalący, stan bdb - 5.900 zł. Kamienna Góra, tel. 0604/40-47-11 www.leks-car.autogielda.pl K79229019

SEAT TOLEDO, 1992 r., 1800 ccm, szary metalik, instalacja gazowa, wspomaganie, centr. zamek, stan blacharki i silnika b. dobry - 3.900 zł. Milicz, tel. 0603/61-84-27

SEAT TOLEDO, 1992 r., 145 tys. km, 1800 ccm, benz., szary, wspom. kierownicy, sprow., stan bdb - 2.600 zł Wrocław, tel. 0510/37-64-21

SEAT TOLEDO, 1992 r., 1900 ccm, turbo D, wiśniowy met., 5-bieg., wspom. kierownicy, hak, halogeny, zarejestr., w ciągłej eksploat., stan bdb - 3.000 zł. Bąków, powiat wrocławski, tel. 0667/25-42-76

SEAT TOLEDO, 1992 r., 172 tys. km, 1800 ccm, benz., złoty met., wspom. kierownicy, I właśc. - 2.500 zł. Kępno, tel. 0603/13-97-53

SEAT TOLEDO, 1993 r., 1800 ccm, benz., inst. gaz., srebrny met., 5-drzwiowy, alufelgi, po wymianie amortyzatorów, zarejestr., ważne przegląd i OC - 3.300 zł. Dzierżkowa, tel. 074/810-25-15, 0603/94-62-28

SEAT TOLEDO, 1993 r., 1900 ccm, TDI, zielony met., karta pojazdu, wspom. kierownicy, c. zamek, el. szyby, halogeny, el. lusterka, stan bdb - 3.300 zł lub zamienię. Kamienica, powiat nyski, tel. 0723/30-58-59, 0782/62-35-08

SEAT TOLEDO, 1995 r., 150 tys. km, 1600 ccm, benz., zielony, wspom. kierownicy, 2 airbagi, RO, dzielona kanapa, zadbany, zderzaki w kolorze nadwozia, stan bdb - 3.100 zł + opłaty. Lubań, tel. 0607/56-93-22

SEAT TOLEDO SEDAN, 1995 r., 187 tys. km, 1800 ccm, benz., inst. gaz., srebrny met., stan techn. bdb, zadbane wnętrze, pełne wyposaż. elektr., wspom. kier., nowy ukł. hamulcowy, szyberdach, ważne OC i przegląd - 4.900 zł. Wrocław, tel. 0793/43-64-13

SEAT TOLEDO, 1995 r., 1800 ccm, granatowy metalik, karta pojazdu, zarejestrowany, butla w miejscu koła zapasowego, wspomaganie, centralny zamek, immobilizer, 4 el. szyby, szyberdach, RM, ABS, zderzaki w kolorze nadwozia, nowe opony - 5.300 zł lub zamienię. Złoty Stok, powiat ząbkowicki, tel. 0600/94-24-15

SEAT TOLEDO, 1995 r., 78 tys. km, 1800 ccm, czerwony met., c. zamek, wspomaganie kier., ABS, serwisowany, I właśc., ks. serwisowa, przebieg potwierdzony badaniami techn. w Niemczech, możliwość sprzedaży w serwisie, stan idealny - 4.800 zł. Nysa, tel. 0785/95-32-63

SEAT TOLEDO. 1995 r., 1900 ccm, TDI, bordowy met., ABS, c. zamek, alarm + pilot, wspom. kierownicy, el. szyby, el. szyberdach, el. lusterka, 2 airbagi, ospoilerowany, zderzaki i lust. w kol. nadwozia, halogeny, bez wypadku, nowy pasek rozrządu, kpl. dokumentacja, stan bdb - 7.500 zł. Paczków, powiat nyski, tel. 0665/48-64-74

SEAT TOLEDO, 1995 r., 154 tys. km, 1900 ccm, turbo D, granatowy, wspom. kierownicy, 2 airbagi, c. zamek, szyberdach, ABS, alufelgi, el. szyby, w kraju od kilku dni, zadbany - 6.300 zł. Rawicz, tel. 0605/44-16-67

SEAT TOLEDO, 1995/96 r., 119 tys. km, 1600 ccm, kpl. dokumentacja, I właśc. w Polsce, zarejestr. od 6 mies., opłacony, wspom. kierownicy, obrotomierz, 5-bieg., 5-drzwiowy, 4 zagłówki, RO, po wymianie pasków, filtrów i oleju, nie wymaga wkładu finans., stan idealny - 4.600 zł. Radwanice, powiat polkowicki, tel. 0691/54-23-32

SEAT TOLEDO GTI, 1995/96 r., 213 tys. km, 2000 ccm, benz., inst. gaz., czerwony, po liftingu, obniżony, zawieszenia na gwarancji, szerokie błotniki, przednia szyby, przedłużana przednia maska, klimat., ABS, komputer, el. 4 szyby i lusterka, halogeny, wspom. kierownicy, RO + głośniki, domykanie szyb pilotem w kluczyku, bez korozji - 7.700 zł lub zamienię. Bolesławiec, tel. 0500/52-84-70, 075/644-77-15

SEAT TOLEDO, 1996 r., 1600 ccm, wtrysk, srebrny, zadbany, alarm, wspom. kierownicy, immob., blokada skrzyni bieg., po wymianie zawieszenia, sprzęgła i hamulców przednich - 6.000 zł. Krosnowice, powiat kłodzki, tel. 0604/79-88-54

SEAT TOLEDO. 1996 r., 2000 ccm, 16V, 150 KM, bordowy met., pełne wyposaż. elektr., klimat., alufelgi, skórzana tap., ważne przegląd i OC, stan bdb - 7.200 zł Nowa Ruda, powiat kłodzki, tel. 0517/62-36-46

SEAT TOLEDO, 1997 r., 192 tys. km, 1900 ccm, TDI, zielony met., bez wypadku, klimat., 2 airbagi, el. szyby, oryg. el. szyberdach, ABS, c. zamek, alarm, alufelgi, wspom. kierownicy, ważne OC i przegląd, stan bdb - 10.900 zł. Sobótka, powiat wrocławski, tel. 0784/90-17-70

SEAT TOLEDO, 1997 r., 190 tys. km, 2000 ccm, 16V, czarny perłowy, klimatyzacja, alarm, ABS, zadbany, tap. skórzana, wspom. kier., alum. felgi, 2 kpl. opon (letnie i zimowe), pełne wyposażenie elektryczne, 2 pod. pow., RO + zmieniarka CD, wersja sport, kpl. dokumentacja, komputer pokl. - 7.500 zł. Biała, powiat legnicki, tel. 076/819-60-72, 0664/98-89-76

SEAT TOLEDO, 1997 r., 1900 ccm, TDI, wiśniowy met., alufelgi, nowe opony, klimat., el. szyby, I właśc., sprowadzony - 7.000 zł. Brzeg, tel. 0607/82-35-71

SEAT TOLEDO, 1997 r., 1800 ccm, benz., inst. gaz., wspom. kierownicy, RO, bagażnik, stan idealny, ważne przegląd i OC - 5.900 zł. Międzylesie, tel. 074/812-60-37, 0660/16-95-73

SEAT TOLEDO, 1997/98 r., 135 tys. km, 1600 ccm, benz., szary, wspomaganie, centralny zamek, półskórzane fotele, klimatyzacja, felgi aluminiowe, opłacona akcyza, urząd skarbowy i przegląd - 5.800 zł. Wrocław, tel. 0606/49-47-39

SEAT TOLEDO. 1997/98 r., 179 tys. km, 1900 ccm, TDI, ciemnozielony met., klimatyzacja, pełne wyposaż. elektr., c. zamek, el. szyberdach, 2 pod. pow., ABS, RO Pioneer z mp3, winda, głośniki JBL, I właśc. w kraju, po wymianie rozrządu, olejów i klocków ham., stan bdb, godny polecenia - 12.500 zł. Lubin, tel. 076/846-25-11, 0667/32-27-12

SEAT TOLEDO. 1998 r., 170 tys. km, 1900 ccm, TDI, granatowy, 2 airbagi, ABS, szyberdach, el. szyby, el. lusterka, c. zamek, wspom. kierownicy, sprowadzony, opłacony - 9.300 zł. Lubań, tel. 0889/23-07-04, 0888/09-64-10

SEAT TOLEDO. 1998 r., 180 tys. km, 1900 ccm, TDI, bordowy met., bez wypadku, zarejestr., karta pojazdu, klimat., wspom. kierownicy, 2 airbagi, el. szyby, welurowa tap., zderzaki w kolorze nadwozia, zadbany, garażowany, atrakc. wygląd, stan bdb - 9.800 zł lub zamienię. Złoty Stok, powiat ząbkowicki, tel. 074/817-52-21, 0502/42-93-94

SEAT TOLEDO MAGNUS, 1998 r., 164 tys. km, 1900 ccm, srebrny met., 110 KM, alufelgi, 2 airbagi, el. szyby, c. zamek, wspom. kierownicy, ABS, RO z CD, klimat., I właśc., w kraju od roku, ks. serwisowa, hak, stan bdb - 12.000 zł. Niemcza, tel. 074/667-53-70, 0513/29-04-84 Y00020329

SEAT TOLEDO, 1999 r., 134 tys. km, 1600 ccm, 101 KM, srebrny, 5-drzw., garażowany, kpl. dokumentacja, sprowadzony, ABS, c. zamek, el. otw. szyby (przód i tył), el. reg. lusterka, immobilizer, klimatyzacja manualna, komputer pokl., 2 pod. pow., reg. kierownica, tap. welurowa, wspom. kier., zapewniam transport - 7.000 zł. Jedlina Zdrój, powiat wałbrzyski, tel. 0697/67-90-35 II9CLJAP

FOTO SEAT TOLEDO SEDAN, 1999/00 r., 30 tys. km, 1600 ccm, benz., wiśniowy metalik, garażowany, kierowca niepalący, I właściciel w kraju, zarejestr., ABS, aut. skrzynia bieg., c. zamek, el. otw. szyby, immobilizer, klimatyzacja, 4 pod. pow., reg. kierownica, RO fabryczny, tap. welurowa, wspom. kier., bardzo zadbany, mało używany - 20.500 zł. Wrocław, tel. 0603/77-17-82 II99LM3W

SEAT TOLEDO II SEDAN, 2000 r., 130 tys. km, 1600 ccm, 101 KM, błękitny met., I właśc., kupiony w salonie, c. zamek, wspom. kierownicy, zderzaki i lusterka w kolorze nadwozia, 4 airbagi, el. szyby, RO, nowe opony, alarm, garażowany, zadbany, ABS, zarejestr., stan bdb - 16.900 zł lub zamienię. Kłodzko, tel. 074/868-45-51, 0603/74-62-58

SEAT TOLEDO SEDAN, 2000 r., 1900 ccm, TDI, granatowy metalik, zarejestrowany, wspomaganie, centralny zamek, klimatyzacja, ABS, el. szyby, opony zimowe, RM Pioneer, MP3, 4 airbagi, bez wypadku, oryginalny przebieg, zadbany, pełna dokumentacja, kpl. kluczyków, ważny przegląd i OC, stan idealny - 19.900 zł. Legnica, tel. 0607/19-77-38

SEAT TOLEDO II SEDAN, 2000 r., 150 tys. km, 1600 ccm, benz., zielony met., ABS, airbag, c. zamek + pilot, el. szyby, szyberdach, stan idealny - 14.800 zł + opłaty. Lubin, tel. 0607/66-15-57

SEAT TOLEDO II, 2001 r., 1900 ccm, TDI, 110 KM, granatowy met., bogate wyposaż., bez wypadku - 20.500 zł + opłaty. Niemodlin, powiat opolski, tel. 0508/23-59-30

SEAT TOLEDO, 2002/03 r., 140 tys. km, 1900 ccm, TDI 110 KM, zielony met., w kraju od tygodnia, klimat., el. szyby i lusterka, c. zamek, wspom. kierownicy, ABS, aterm. szyby, bez wypadku, I rejestracja w 2003 r., stan idealny - 24.900 zł Wałbrzych, tel. 0886/72-99-64

SEAT TOLEDO, 200[illegible] r., 63 tys. km, 1900 ccm, TDI, stalowy met., [illegible]owy model, bez wypadku, klimatronic, 8 airbagów, ABS, el. szyby i lust., wspom. kierownicy, c. zamek, serwisowany do końca, stan idealny - 35.900 zł. Rawicz, tel. 0601/77-37-17, 065/573-18-45

SEAT TOLEDO III, 2005/06 r., 106 tys. km, 1900 ccm, TDI, srebrny met., 6 airbagów, ABS, ESP, klimat., el. 4 szyby, el. lusterka (el. składane), alufelgi, RO z CD, sprow - 38.900 zł lub zamienię. Żary, tel. 0608/28-93-81

FOTO SEAT TOLEDO REFERENCE, 2007 r., 148 tys. km, 1900 ccm, TDI, granatowy metalik, kup. w salonie, I właściciel, na gwarancji, bez wypadku, garażowany, serwisowany, stan bdb, ABS, immob., c. zamek, alarm, ESP, el. szyby, el. lusterka, halogeny, klimatronic, komputer, 6 airbag, RO+CD, wspom., kontrola trakcji, tempomat - 49.900 zł. Kamienna Góra, tel. 0604/40-47-11, 0601/85-15-55 www.leks-car.autogielda.pl K79229259

SKODA

SKODA FABIA, 2000 r., 118 tys. km, 1600 ccm, benz., inst. gaz., niebieski, airbag, c. zamek, szyberdach - 15.200 zł. Opole, tel. 0501/83-40-89

SKODA FABIA hatchback, 2000 r., 165 tys. km, 1900 ccm, SDI, srebrny, el. szyby, klimat., el. lusterka, RO Skoda, komputer, halogeny, immob., ABS, wspom. kierownicy, stan bdb - 16.400 zł + opłaty. Legnica, tel. 0501/17-13-52, 0516/09-10-95

SKODA FABIA, 2000/01 r., 101 tys. km, 1900 ccm, SDI, 5-drzwiowy, bez wypadku, el. szyby, c. zamek, airbagi, halogeny, radio, immob., nowe opony, stan idealny, nowo sprowadzony, opłacony - 19 200 zł. Wrocław, tel. 0509/69-61-21, 0519/17-94-84

SKODA FABIA HATCHBACK, 2001 r., 95 tys. km, 1400 ccm, MPI, niebieski, c. zamek, airbag, wspom. kierownicy, butla gazu w miejscu koła zapasowego - 11.500 zł. Syców, powiat oleśnicki, tel. 0601/37-83-03

SKODA FABIA sedan, 2001 r., 40 tys. km, 1400 ccm, benz., srebrny, stan techn. db, eksploatowany przez kobietę, c. zamek, RO + equalizer - 17.000 zł. Wrocław, tel. 0601/78-90-48

FOTO SKODA FABIA hatchback, 2001 r., 156 tys km, 1900 ccm, TDI, srebrny met., 5-drzw., bez wypadku, kupiony w kraju, zarejestr., ABS, alarm, c. zamek, el. otw. szyby, ESP, immobilizer, komputer pokl., pod. pow., reg. kierownica, RO, wspom. kier., blokada skrzyni biegów, komplet opon zimowych, stan b. dobry - 18.300 zł do negocjacji Wrocław, tel 0790/63-49-28 II9CWTAM

FOTO SKODA FABIA, 2001/02 r., 150 tys. km, 1400 ccm, benzyna, czarny metalik, bez wypadku, c. zamek, el. otw. szyby, garażowany, immobilizer, kupiony w kraju, serwisowany, wspom. kier., I właściciel, stan bdb, 2 airbagi - 16.900 zł. Kamienna Góra, tel. 0604/40-47-11 www.leks-car.autogielda.pl K79229059

SKODA FABIA, 2001/02 r., 1400 ccm, MPI, zielony, kupiony w salonie, I właśc., wspom. kierownicy, airbag, butla gazu w miejscu koła zapasow., alarm, welurowa tap., stan db - 13.500 zł lub zam. na tańszy. Wrocław, tel 0501/42-91-89, 0783/02-57-41

SKODA FABIA KOMBI, 2001/02 r., 128 tys. km, 1400 ccm, benz., inst. gaz., niebieski, MPI, airbag, wspom. kierownicy, immob., z salonu, nowe opony, I rej. 03.2002 r., I właśc., bez wypadku, stan bdb - 16.300 zł. Wrocław, tel. 071/791-38-82, 0605/14-44-06

FOTO SKODA FABIA FRESH +, 2002 r., 1400 ccm, benzyna, szary metalik, kup. w salonie, I właściciel, bez wypadku, garażowany, serwisowany, stan bdb, ABS, c. zamek, immob., el. szyby, el. lusterka, 4 airbag, RO+CD, wspom., komputer - 14.900 zł. Kamienna Góra, tel. 0604/40-47-11 www.leks-car.autogielda.pl K79229129

SKODA FABIA hatchback, 2002 r., 25 tys. km, 1400 ccm, srebrny metalik, wspomaganie, 2 airbagi, ABS, ESP, centralny zamek, kupiony w salonie, I właściciel, alarm, reg. kierownica, RM, oryginalny lakier, stan idealny - 18.600 zł. Kłodzko, tel. 0607/43-85-45

SKODA FABIA KOMBI, 2002 r., 1900 ccm, SDI, niebieski met., ABS, wspom. kierownicy, el. szyby, komputer pokładowy, c. zamek, RO, klimat. schowek, roleta bag., bez wypadku, sprow., zadbany - 16.900 zł. Leszno, tel. 0609/62-21-00, 0501/31-73-39

SKODA FABIA KOMBI, 2002 r., 117 tys. km, 1400 ccm, MPI, ceglasty met., kupiony w salonie, bez wypadku, 2 airbagi, wspom. kier., ABS, RO, c. zamek, dzielona tylna kanapa, zderzaki w kolorze nadwozia, garażowany, stan idealny - 19.200 zł. Nysa, tel. 077/420-50-81, 0513/09-70-51

SKODA FABIA, 2002 r., 118 tys. km, 1400 ccm, MPI, czarny met., zarejestr., oryg. lakier, 2 airbagi, bez wypadku, wspom. kier., immob., garażowany, dzielona tylna kanapa, stan idealny. - 18.900 zł. Nysa, tel. 077/420-50-81, 0513/09-70-51

SKODA FABIA, 2002/03 r., 101 tys. km, 1400 ccm, MPI, granatowy met., kupiony w salonie, bez wypadku, 2 airbagi, wspom. kierownicy, ABS, RO, c. zamek, dziel. tylna kanapa, zderzaki w kolorze nadwozia, garażowany, stan idealny - 18.800 zł. Nysa, tel. 077/420-50-81, 0513/09-70-51

SKODA FABIA, 2003 r., 1900 ccm, diesel, srebrny met., I właśc., kupiony w salonie, bez wypadku, kpl. dokumentacja, el. szyby, c. zamek, wspom. kierownicy, komputer, 2 airbagi, reg. kierownica i fotele, RM + CD, alarm, stan bdb - 21.800 zł lub zam. na tańszy. Kłodzko, tel 0607/04-31-76

SKODA FABIA, 2003 r., 1900 ccm, SDI, srebrny met., 5-drzwiowy, klimat., 2 airbagi, el. szyby i lust., ABS, c. zamek, wspom. i reg. kierownicy, komputer, RO, klimat. schowek, zadbany, sprow. - 17.500 zł. Leszno, tel. 0609/62-21-00, 0501/31-73-39

SKODA FABIA KOMBI, 2003 r., 100 tys. km, 1900 ccm, SDI, biały, kupiony w salonie, stan bdb, 2 airbagi, ABS, EPC, c. zamek, zadbane wnętrze, nieprzerysowany, wspom. kierownicy el., ekonomiczny - 14.400 zł. Wrocław, tel. 0606/21-36-69

SKODA FABIA COMFORT, 2003 r., 41 tys. km, 1400 ccm, 16V, szaro-srebrny, bez wypadku, garażowany, ABS, ESP, klimatyzacja, komputer, centralny zamek, wspomaganie, 4 airbagi, el. szyby, halogeny, immobilizer, radio + CD, dzielona kanapa, 2 komplety opon, właściciel niepalący, bardzo zadbany - 21.000 zł. Jelenia Góra, tel. 075/755-15-33, 0692/39-88-94

SKODA FABIA KOMBI, 2003 r., 112 tys. km, 1900 ccm, SDI, czerwony, I właśc., airbag, kupiony w kraju, serwisowany, c. zamek, wspom. kierownicy, RO, immob., listwy boczne - 20.800 zł. Opole, tel. 077/441-15-55, 0600/01-23-90

SKODA FABIA KOMBI, 2003 r., 140 tys. km, 1900 ccm, SDI, granatowy met., 4 airbagi, klimat., komputer, el. szyby, el. lusterka, wspom. kierownicy, serwisowany - 18.500 zł + opłaty. Jelenia Góra, tel. 0502/72-32-98

SKODA FABIA KOMBI, 2003 r., 143 tys. km, 1900 ccm, benz., granatowy met., ks. serwisowa, alufelgi, 4 airbagi, komputer, klimat., c. zamek, wspom. kierownicy, stan bdb - 18 500 zł + opłaty. Jelenia Góra, tel. 0608/84-90-36

SKODA FABIA, 2003 r. 122 tys. km, 1900 ccm, diesel, niebieski, serwisowany, z salonu, stan idealny - 19.500 zł. Wrocław, tel. 0603/88-05-08

SKODA FABIA, 2003/04 r., 1400 ccm, MPI, czarny, klimat., el. szyby - 19.000 zł. Wrocław, tel. 0501/09-61-32

SKODA FABIA KOMBI, 2004 r., 1900 ccm, SDI, biały, immob., wspom., airbag, Mul-T-Lock, welurowa tap., reg. kier., lakierowane zderzaki i lusterka, relingi, roleta, RO + CD, 5-drzwiowy, kup. w salonie, I właściciel, serwisowany, stan bdb - 17.400 zł. Bukowice, tel. 071/359-11-51, 0603/09-23-15 K79227719

SKODA FABIA KOMBI, 2004 r., 95 tys. km, HDI, zielony, bez wypadku, garażowany, I właściciel, pełna dokument., serwisowany, sprowadzony, właściciel niepalący, ABS, alum. felgi, c. zamek, el. otw. szyby, el. reg. lusterka, klimatyzacja, pod. pow., reg. kierownica, tapicerka welurowa, wspom. kier. - 26 900 zł. Kielczówek, powiat wrocławski tel. 0609/79-95-54, 0665/63-11-13 II97XKEF

SKODA FABIA SEDAN, 2004 r., 52 tys. km, 1200 ccm, 12V, srebrny met., ABS, wspom. kierownicy, alarm, 2 airbagi, el. szyby, immob., RO, kupiony w salonie, serwis., stan bdb - 18.500 zł. Wrocław, tel. 0605/14-44-06, 071/791-38-82

SKODA FABIA KOMBI, 2004 r., 200 tys. km, 1900 ccm, CDI, biały, kupiony w kraju, serwisowany, homologacja na ciężarowy, stan bardzo dobry - 18.000 zł. Wrocław, tel. 0608/18-66-45

SKODA FABIA, 2004 r., 1400 ccm, MPI, złoty, klimat. - 18 700 zł. Wrocław, tel 0501/09-61-32

SKODA FABIA KOMBI, 2004/05 r., 70 tys km, 1200 ccm, 12V 68 KM, grafitowy met., kupiony w salonie, bez wypadku, serwisowany, klimat., ABS, c. zamek, wspom kierownicy, airbagi, el. lusterka i szyby, po liftingu, zadbany, stan idealny - 22.700 zł. Kłodzko, tel. 074/867-72-55, 0693/53-08-88, 0601/30-09-70

SKODA FABIA KOMBI, 2005 r., 114 tys. km, 1200 ccm, HTP, czerwony, przegląd do 09.2009 r., ABS, alarm, airbag, wspom. kierownicy, immob., czujnik parkowania, serwisowany w ASO, z salonu w kraju, bez wypadku, zarejestr., ważne OC, insl. gaz. z sekwencyjnym wtryskiem, zadbany, f-ra zakupu - 20.900 zł, możl. wysłania zdjęć na e-mail. Wrocław, tel. 0501/63-53-54, 0501/63-76-62

SKODA FABIA HATCHBACK, 2006 r., 53 tys. km, 1400 ccm, 16V, 75 KM, perłowogranatowy, klimat., 4 airbagi, ABS, ESP, EPC, el. szyby, el lusterka, alufelgi, c. zamek, alarm + pilot, komputer, tempomat, ks. serwisowa, stan idealny - 27.600 zł. Lwówek Śląski, tel. 075/782-59-66 po godz. 19, 0691/35-07-37

SKODA FABIA, 2007 r., 45 tys. km, 1400 ccm, TDI, srebrny met., klimatronic, parktronic, el szyby, c. zamek, 2 airbagi, RO z CD, halogeny, komputer, serwisowany - 30.500 zł lub zam. na tańszy. Wrocław, tel. 0604/53-77-89

SKODA FAVORIT, 1991 r., 95 tys. km, 1300 ccm, benz., zielony, 5-drzw., sprowadzony, auto 2 dni w kraju, możliwa rejestracja lub na części, 100% sprawny i jeżdżący - 790 zł. Bolesławiec, tel. 0600/03-44-75 II99J434

SKODA FAVORIT, 1991 r., 1300 ccm, benz., 5-drzw., kierowca niepalący, zarejestr., przegląd ważny do 01.2010 r., ubezpieczenie do 04.2009 r., stan dobry, silnik pracuje bez zarzutów, nowy akumulator - 900 zł. Klecin, powiat świdnicki, tel. 0723/14-48-23 II9CR9AR

SKODA FAVORIT, 1991 r., 96 tys. km, 1300 ccm, benz., bordowy, stan db - 790 zł. Świebodzice, powiat świdnicki, tel. 074/666-19-72, 0667/37-68-07

SKODA FAVORIT, 1991 r., kremowy, stan db - 850 zł Wrocław, tel 0726/29-92-77

SKODA FAVORIT, 1991 r., 1300 ccm, benz., inst. gaz., niebieski, welurowa tap., pokrowce, konserwacja, inst. gazowa 4-letnia, butla gazu w miejscu koła zapasow., kpl. kół zim., oryg. lakier, bez wypadku, stan bdb - 1.100 zł. Ząbkowice Śląskie, tel. 0663/20-39-20

SKODA FAVORIT, 1991 r., 1300 ccm, benz., inst. gazowa, niebieski, welurową tap., pokrowce, konserwacja, butla gazu w miejscu koła zapasow., kpl. kół zim., oryg. lakier, bez wypadku, stan bdb - 1.300 zł. Ząbkowice Śląskie, tel. 0669/57-44-42

SKODA FAVORIT, 1992 r., 120 tys. km, 1300 ccm, benz., zielony, kupiony w salonie, oznakowany, oszczędny, dużo nowych części, przegląd i OC do 11.2009 r. - 1.700 zł lub zamienię Kłodzko, tel. 074/868-45-51, 0603/74-62-58

SKODA FAVORIT, 1992 r., 80 tys. km, 1289 ccm, kremowy, stan techn. bdb, oryg. lakier, I właśc., garażowany, przegląd do 12.2009 r. - 1.700 zł. Wałbrzych, tel. 074/844-27-80, 0886/26-15-38

SKODA FAVORIT, 1992 r., 1300 ccm, benz., morski, hak, kpl. kół zim., stan idealny, przegląd i OC do 01.2010 r. - 1.450 zł. Złotoryja, tel. 0600/48-24-23

SKODA FAVORIT, 1993 r., 160 tys. km, 1300 ccm, benz., inst. gaz., zielony, ważne OC i przegląd, stan db - 1.400 zł. Kłodzko, tel. 0663/98-84-42

SKODA FELICIA, 1995/35 r., 1300 ccm, czerwony, 5-drzw., 5-bieg., RO, immob., zadbany, ekonomiczny, ważne OC i przegląd, w ciągłej eksploat., stan bdb - 2.700 zł. Żórawina, powiat wrocławski, tel. 071/381-92-05, 0504/11-35-36

SKODA FELICIA hatchback, 1995/96 r., 136 tys. km, 1300 ccm, benz., granatowy, alarm + pilot, 5-drzwiowy, 5-bieg., RO, bez wypadku, garażowany, Mul-T-Lock, ważne przegląd i OC, zadbany, stan bdb - 4.200 zł. Niedźwiednik, powiat ząbkowicki, tel. 0783/69-10-61

SKODA FELICIA, 1997 r., 140 tys. km, 1300 ccm, srebrny met., zadbany, kupiony w kraju, zarejestr. - 3.900 zł. Sława, powiat wschowski, tel. 0660/68-75-68

SKODA FELICIA KOMBI, 1997 r., 150 tys. km, 1600 ccm, niebieski, wspomaganie, el. szyby, centralny zamek, sprowadzony - 2.800 zł. Wrocław, tel. 0606/49-47-39

SKODA FELICIA KOMBI, 1997 r. 145 tys. km, 1600 ccm, benz., niebieski, wspom. kierownicy, c. zamek, stan db, sprow. - 2.800 zł. Wrocław, tel. 0510/37-64-21

SKODA FELICIA, 1997 r., 181 tys. km, 1900 ccm, diesel, bordowy met., sprow. z Niemiec, zarejestr., wspom. kierownicy, airbag, po wymianie rozrządu - 4.800 zł. Chałupki, powiat ząbkowicki, tel. 0668/33-04-33

SKODA FELICIA KOMBI, 1997 r., 144 tys. km, 1300 ccm, MPI, chabrowy, I właśc., bez wypadku, ks. serwisowa, zarejestr., oryg. lakier, RO, dzielona tylna kanapa, 4 zagłówki, hak, stan idealny - 5.200 zł. Nysa, tel. 077/420-50-81, 0513/09-70-51

SKODA FELICIA, 1997 r., 110 tys. km, 1300 ccm, benz., insl. gaz., granatowy met., zadbane wnętrze, oryg. lakier, ważne OC i przegląd, bez wypadku, RO, c. zamek - 4.999 zł lub zam. na Daewoo Tico. Wałbrzych, tel. 0792/69-47-48

SKODA FELICIA, 1997 r., 100 tys. km, 1300 ccm, benz., zielony met., oryg. lakier, II właśc., immob., c. zamek, po wymianie rozrządu i sprzęgła, ważne przegląd i OC do 08.2009 r., garażowany, stan bdb - 5.400 zł. Wałbrzych, tel. 074/848-31-59, 0605/73-93-63

SKODA FELICIA hatchback, 1997/98 r., 130 tys. km, 1600 ccm, MPI, srebrny metalik, sprowadzony, zarejestrowany, 2 poduszki powietrzne, ABS, RO, automatycznie włączane światła po przekręceniu kluczyka - 5.700 zł. Paczków, tel. 0692/04-27-91 KG9APE74

SKODA FELICIA, 1998 r., 120 tys. km, 1300 ccm, benz., inst. gaz., wiśniowy, stan opon i ogólny db, immobilizer, opłacony, ekonomiczny - 4.800 zł. Mąkolno, powiat ząbkowicki, tel. 074/817-34-18

SKODA FELICIA, 1998/99 r., 1300 ccm, MPI, insl. gaz., zielony, RO, kupiony w salonie, serwis., stan bdb, blokada skrzyni bieg., nowy model - 7.500 zł. Bierutów, powiat oleśnicki, tel. 0607/04-21-31

SKODA FELICIA, 1998/99 r., 1300 ccm, inst. gaz., zielony, instalacja gazowa, kupiony w salonie, zbiornik gazu w miejscu koła zapasowego, przegląd i OC do listopada 2009 r. - 6.300 zł lub zam. na mniejszy. Rawicz, tel. 0698/21-80-46

SKODA FELICIA, 1998/99 r., 126 tys. km, 1300 ccm, MPI, biały, kupiony w salonie, bez wypadku, ks. serwisowa, c. zamek, alarm + pilot, immob., alufelgi, halogeny, garażowany, stan idealny - 7.900 zł. Nysa, tel. 077/420-50-81, 0513/09-70-51

SKODA FELICIA, 1998/99 r., 137 tys. km, 1300 ccm, MPI, ciemnozielony, kupiony w salonie w kraju, zadbany, garażowany, I właśc., stan idealny - 7.500 zł lub zamienię. Paczków, powiat nyski, tel. 077/431-78-05, 0606/43-14-25

SKODA FELICIA KOMBI, 1998/99 r., 120 tys. km, 1600 ccm, benz., zielony met., z salonu, I właśc., serwisowany, 2 kpl. kół (letn. i zim.) - 6.500 zł. Zielona Góra, tel 0601/80-94-43

SKODA FELICIA GLXi, 1999 r., 118 tys. km, 1300 ccm, wtrysk, biały, z salonu w kraju, ważne przegląd i OC, 4 zagłówki, II właśc., stan bdb - 7.500 zł lub zam. na inny. Wałbrzych, tel. 0603/41-24-49

SKODA FELICIA, 1999 r., 105 tys. km, 1600 ccm, MPI, bordowy met., wspom. kierownicy, c. zamek, RO, zderzaki w kol. nadwozia, dziel. tylna kanapa, airbag, garażowany, nowe opony, stan bdb - 8.800 zł lub zamienię. Ząbkowice Śląskie, tel. 0609/30-78-38

SKODA FELICIA, 1999/00 r., 120 tys km, 1300 ccm, benz., czerwony - 7.500 zł. Kłodzko, tel. 0500/71-03-02

SKODA FELICIA, 1999/00 r., 90 tys. km, 1300 ccm, MPI, zielony, I rejestr. w 2000 r., I właśc., kupiony w salonie, c. zamek, konsola, zderzaki i lusterka w kolorze nadwozia, wspom. kierownicy, airbag, stan bdb - 7.900 zł lub zamienię. Kłodzko, tel. 074/868-45-51, 0603/74-62-58

SKODA FELICIA, 1999/00 r., 55 tys. km, 1300 ccm, benz., inst. gaz., srebrny met., kupiony w kraju, I właśc., serwisowany, garażowany, c. zamek + pilot, ABS, alarm, RO z CD, 4 airbagi, alufelgi, halogeny, parktronic - 10.900 zł. Opole, tel 077/441-15-55, 0600/01-23-90

SKODA FELICIA KOMBI, 2000 r., 197 tys. km, 1900 ccm, diesel, niebieski, 2 airbagi, klimat., ABS, wspom. kierownicy, c. zamek, obrotomierz, sprow. z Niemiec, stan bdb - 7.900 zł. Gryfów Śląski, tel. 075/781-12-09, 0600/43-68-45

SKODA FELICIA GLX, 2000 r., 62 tys. km, 1300 ccm, benz., bordowy met., I właśc., z salonu, c. zamek, airbag, RO, halogeny, nadkola, listwy boczne na progach, konsola, el. fotel kierowcy, welurowa tap., ogrzewany schowek, bez wypadku, garażowany, stan idealny - 8.900 zł. Strzelin, tel. 071/392-29-56, 0607/71-08-02

SKODA FELICIA KOMBI, 2000 r., 129 tys. km, 1600 ccm, MPI, srebrny met., z salonu, bez wypadku, c. zamek, alarm + pilot, 2 airbagi, wspom. kierownicy, RO, halogeny, welurowa tap., el. szyby, ważne przegląd i OC - 8.800 zł Strzelin, tel. 0698/78-44-35, 071/392-33-70

SKODA FELICIA GLX, 2000 r., 1300 ccm, MPI, ciemnozielony, I właśc., ks. serwisowa, z salonu, halogeny, plast. nadkola. c. zamek, RO, airbag, bez wypadku, garażowany, welurowa tap., reg. fotel kierowcy, dodatk. światło „stop", zderzaki i lusl. w kol. nadwozia, stan idealny - 7.300 zł. Ząbkowice Śląskie, tel. 0693/34-57-77

SKODA FELICIA KOMBI, 2001 r., 90 tys. km, 1300 ccm, wtrysk, srebrny met., kupiony w salonie, zderzaki i lusterka w kolorze nadwozia, RO, garażowany, zadbany, przegląd do 01.2010 r., stan bdb - 8.600 zł lub zamienię Kłodzko, tel. 074/868-45-51, 0603/74-62-58

SKODA FORMAN, 1992 r., 1300 ccm, wiśniowy, zarejestr., do poprawek - 600 zł. Kłodzko, tel 074/868-45-51, 0603/74-62-58

SKODA FORMAN, 1993 r., 1300 ccm, zarejestrowany, do poprawek - 700 zł. Kłodzko, tel. 074/868-45-51, 0603/74-62-58

SKODA OCTAVIA, 1997 r., 1900 ccm, TDI, bordowy, wszystkie elektr. dodatki, 2 airbagi, klimat., podgrz. fotele, alufelgi - 16.000 zł. Rawicz, tel. 0505/02-12-25

SKODA OCTAVIA SEDAN, 1997/98 r., 160 tys. km, 1600 ccm, wiśniowy met., 2 airbagi, 4 el. szyby, el. lusterka, ABS, c. zamek, wspom. kierownicy, stan bdb, sprowadzony - 10.500 zł. Jawor, tel. 0792/74-71-09

SKODA OCTAVIA, 1997/98 r., 141 tys. km, 1800 ccm, benz., 20V, srebrny met., ABS, wszystkie elektr. dodatki, 2 airbagi, alufelgi, komputer, dziel. tylna kanapa, I właśc. w Niemczech i w kraju, zarejestr., stan idealny - 13.800 zł lub zamienię. Bolesławiec, tel. 0505/68-00-95

SKODA OCTAVIA, 1998 r., 125 tys. km, 1600 ccm, benz., srebrny met., 5-drzwiowy, klimat., airbag, el. szyby, ABS, obrotomierz, c. zamek, sprow., opłacony, stan bdb - 14.500 zł. Gryfów Śląski, tel. 075/781-12-09, 0600/43-68-45

SKODA OCTAVIA SEDAN, 1998 r., 187 tys. km, 1900 ccm, TDI, czerwony, ABS, c. zamek, wspom. kierownicy, immobilizer, el. lusterka i 4 szyby, 2 airbagi, komputer, RO + CD, w kraju od niedawna, stan bdb - 19.900 zł. Kłodzko, tel. 0889/99-08-51

SKODA OCTAVIA SEDAN, 1998 r., 123 tys. km, 1800 ccm, 20V, czerwony, 4 airbagi, klimat., komputer, 4 el. szyby, el. szyberdach, el. lusterka, c. zamek, ABS, ESP, RO z CD, wspom. i reg. kierownicy, alufelgi, halogeny, zadbany, stan idealny - 12.400 zł + opłaty. Zgorzelec, tel. 0728/20-18-86

SKODA OCTAVIA, 1998/99 r., 160 tys. km, 1600 ccm, benz., 16V 101 KM, granatowy met., kupiony w salonie, I właśc., 2 airbagi, komputer, c. zamek, wspom. kier., el. lusterka, RO z CD + MP3, podparcie lędźwiowe, Mul-T-Lock, kpl. opon zimowych, ks. serwisowa, stan idealny - 15.900 zł. Nysa, tel. 077/420-50-81, 0513/09-70-51

SKODA OCTAVIA KOMBI, 1999 r., 189 tys. km, 1900 ccm, TDI, 90 KM, niebieski met., ekonomiczny, zużycie paliwa 5 l/100 km, ABS, hak, c. zamek, wspom. kierownicy, el. i podgrzewane lusterka, blokada skrzyni bieg., immob., RO + głośniki, z salonu w kraju, II właśc. niepalący, 4 nowe opony, akumulatory, rozrząd, filtry, oleje i płyny - 16.500 zł. Świeradów Zdrój, powiat lubański, tel. 0724/12-42-45

SKODA OCTAVIA KOMBI, 1999 r., 190 tys km, 1900 ccm, TDI, bordowy met., klimat., alufelgi, wszystkie elektr. dodatki - 14.300 zł. Dąbrowa Bolesławiecka, tel. 0600/71-54-40

SKODA OCTAVIA, 1999 r., 137 tys. km, 1900 ccm, SDI, granatowy, stan bdb - 13.800 zł. Prochowice, powiat legnicki, tel. 0604/80-60-03

SKODA OCTAVIA, 1999 r., 1900 ccm, turbo D, zielony met., zarejestr., z salonu w kraju, I właśc., el. lusterka, airbagi, klimat., RO, stan bdb - 15.500 zł. Wąsosz, powiat górowski, tel. 0721/09-67-79

SKODA OCTAVIA KOMBI, 1999 r., 122 tys. km, 1900 ccm, TDI, szary met., c. zamek, ABS, wspom. kierownicy, roleta bag., klimat., el. lusterka, el. szyby - 17 900 zł. Ząbkowice Śląskie, tel. 0609/18-45-26

SKODA OCTAVIA hatchback, 1999/00 r., 1900 ccm, TDI, 110 KM, srebrny met., kpl. dokument., serwisow. w ASO Toyota, zarejestr., bezwypadkowy, oryg. lakier, stan techn. i wizualny bdb, I właściciel, 4 airbagi, klimatyzacja, 4 el. reg. szyby i lusterka, podgrzewane fotele, c. zamek, komputer, tempomat, szyberdach - 20.990 zł lub zamienię. Legnica, tel. 0790/44-43-37

SKODA OCTAVIA hatchback, 2000 r., 213 tys. km, 1900 ccm, TDI, zielony met., po liftingu, pełne wyposaż. elektr., tempomat, c. zamek, alufelgi 18", stan bdb - 16.900 zł Legnica, tel. 0695/42-66-40

SKODA OCTAVIA KOMBI, 2000 r., 157 tys. km, 1900 ccm, TDI, klimat., el. szyby, el. lusterka, ABS, wspom. kierownicy, c. zamek, 4 airbagi, RO z CD, roleta bag., ks. serwisowa, stan bdb, zadbany - 20.500 zł + opłaty Wrocław, tel. 0601/71-45-50, 0502/47-74-39

SKODA OCTAVIA KOMBI, 2000 r., 220 tys. km, 1900 ccm, TDI, zielony, klimatronic, 2 kpl. kół (letn. i zim.), el. lusterka, el. szyby, 4 airbagi, alufelgi, hak, komputer, immob., RO z CD, relingi dach., stan bdb - 18.100 zł + opłaty Legnica, tel. 0501/17-13-52, 0516/09-10-95

SKODA OCTAVIA LAURENT & KLEMENT, 2000 r., 190 tys km 1900 ccm, TDI, 110 KM, zielony met., pełne wyposaż., alufelgi, zadbany, bez wypadku, I właśc., serwisowany - 23.500 zł. Oleśnica, tel. 0783/20-19-47

SKODA OCTAVIA KOMBI, 2000 r., 198 tys. km, 1900 ccm, TDI, czarny met., wspom. kierownicy, ABS, komputer, el. szyby, szyberdach i lusterka, airbagi, nowe opony, I właśc., w kraju od 6 mies., stan bdb - 21.500 zł. Złotoryja, tel. 0694/60-38-38

SKODA OCTAVIA LAURIN & KLEMENT, 2000/01 r., 192 tys. km, 1900 ccm, TDI, 110 KM, perłowoczarny met., sedan, klimatronic, beżowa skórzana tap. w kolorze, 4 airbagi, el. 4 szyby, el. szyberdach, el. lusterka, el. reg. reflektory, alufelgi 16", podgrz. fotele, c. zamek + pilot, alarm, immob., tempomat, komputer, podłokietniki, RO ze zmieniaczem CD - 25.800 zł. Strzelin, tel. 0888/77-18-34

SKODA OCTAVIA, 2000/01 r., 158 tys. km, 1900 ccm, SDI, czerwony, ABS, c. zamek, wspom. kierownicy, RO z CD, hak - 17.200 zł. Ząbkowice Śląskie, tel. 0663/46-07-38

SKODA OCTAVIA ELEGANCE HATCHBACK, 2001 r., 170 tys. km, 1900 ccm, TDI, 110 KM, zielony met., I właśc., z salonu, bez wypadku, serwis. w ASO, klimat., ABS, ESP, 4 el. szyby, el. lusterka, 4 airbagi, c. zamek, wspom. kierownicy, alufelgi, alarm, RO, stan idealny - 23.700 zł. Kłodzko, tel. 074/867-72-55, 0693/53-08-88, 0601/30-09-70

SKODA OCTAVIA KOMBI, 2001 r., 190 tys. km, 1900 ccm, TDI, srebrny met., po wymianie sprzęgła, ABS, ASR, 2 pod. pow., c. zamek, wspom. kier. - 19.500 zł. Wrocław, tel. 0608/37-28-81

SKODA OCTAVIA KOMBI, 2001/02 r., 160 tys km, 1900 ccm, TDI, niebieski met., bez wypadku, alufelgi, klimat., serwisowany do końca, kpl. dokumentacja - 21.200 zł + opłaty. Kłodzko, tel. 0505/18-53-71

SKODA OCTAVIA, 2001/02 r., 1600 ccm, benz., srebrny met., kupiony w salonie, I właśc., wspom. kierownicy, 2 airbagi, RO, hak, ważne OC, zadbany, zarejestr. - 18.800 zł lub zamienię. Kłodzko, tel. 0609/45-10-70

SKODA OCTAVIA AMBIENTE, 2002 r., 96 tys. km, 2000 ccm, 115 KM, zielony met., 2 airbagi, c. zamek, el. otw. szyby, wspom. kier., klimatyzacja, serwisowany, stan bdb - 23.000 zł. Wrocław, tel. 0510/22-96-71

SKODA OCTAVIA, 2003 r., 100 tys. km, 1900 ccm, TDI, srebrno-złoty, pełne wyposaż., serwis. w ASO, potw. przebieg, bez wypadku, klimatronic, szyberdach - 25.500 zł Wrocław, tel. 0606/21-36-69

SKODA OCTAVIA KOMBI, 2003 r., 1900 ccm, TDI, srebrny met., z salonu, bez wypadku i korozji, klimatronic, wspom. kierownicy, 4 airbagi, ABS, RO, el. szyby, el. lusterka, c. zamek, relingi dach., roleta, ekonomiczny, b. zadbany, atrakc. wygląd - 23.650 zł. Złoty Stok, powiat ząbkowicki, tel. 0606/75-38-29

SKODA OCTAVIA KOMBI, 2003/04 r., 170 tys. km, 1900 ccm, SDI, morski met., wspom. kierownicy, c. zamek, RM, 2 airbagi, immobilizer, alarm, roleta bag., dzielona tylna kanapa - 21.800 zł. Kamienica, powiat nyski, tel. 0606/28-31-54

SKODA OCTAVIA KOMBI, 2003/04 r., 1900 ccm, TDI, srebrny, 110 KM, klimat., 4 airbagi, 4 el. szyby, el. reg. i podgrz. lusterka, ABS, ASR, komputer pokładowy, relingi dach., roleta bagażnika, radio z CD i MP3, 2 podłokietniki, c. zamek, alarm, ksenony, wspom. kierownicy, I rej. 19.01.2004 r., kupiony w salonie - 23.900 zł. Nysa, tel. 0660/70-17-18, 0668/49-85-85

SKODA OCTAVIA, 2004 r., 89 tys. km, 1900 ccm, TDI, zielony met., ABS, wspom. kier., 2 airbagi, c. zamek, 2 kpl. kluczyków, el. otw. szyby, el. reg. lusterka (podgrz.), RO z CD, klimatyzacja odgrzybiona i nabita, alarm z czujnikami monitorowania wnętrza, nowy bagażnik dachowy, dywaniki kabiny i wykładzina bagażnika - 36.900 zł. Wrocław, tel. 0693/16-26-91

SKODA OCTAVIA II AMBIENTE SEDAN, 2004 r., 90 tys. km, 1900 ccm, TDI, błękitny met., kupiony w salonie w kraju, ABS, ESP, alarm + pilot, klimat., I właśc., c. zamek, el. szyby i lust., komputer, 4 airbagi, garażowany - 42.800 zł. Opole, tel. 077/441-15-55, 0600/01-23-90

SKODA OCTAVIA KOMBI, 2004 r., 1900 ccm, TDI, niebieski, wspom. kierownicy, ABS, el. szyby, lusterka, podgrzewane, klimatronic, 2 airbagi, c. zamek, immob., ks. serwisowa, relingi dach., alufelgi, roleta, RO Blaupunkt, komputer - 29.700 zł. Wrocław, tel. 0502/30-09-66

SKODA OCTAVIA II hatchback, 2004 r., 151 tys. km, 2000 ccm, TDI, 140 KM, srebrny met., ABS, ESP, 10 airbagów, klimatronic, 4 el. szyby, el. lusterka, RO z CD, tempomat, komputer, sensor deszczu, spryskiwacze reflektorów, podłokietniki, alufelgi, 6-bieg., chromowane dodatki, bez wypadku, z salonu w kraju, stan bdb - 38.000 zł. Lubań, tel. 075/722-59-98, 0501/70-71-79

SKODA OCTAVIA SEDAN, 2004/05 r., 200 tys. km, 1900 ccm, TDI, czarny met., kupiony w salonie, klimat., wyposaż. el., ASR, ABS, bez wypadku, po wymianie pasków, rozrządu, serwisowany - 32.000 zł. Wrocław, tel. 0880/92-99-11

FOTO SKODA OCTAVIA TOUR, 2005 r., 115 tys. km, 1900 ccm, TDI, zielony metalik, kupiony w salonie, bez wypadku, garażowany, I właściciel, serwisowany, stan bdb, ABS, alarm, c. zamek, immob., el. szyby, el. lusterka, klimatronic, 2 airbagi, wspom. kier., RO z CD, welurowa tap., komputer, kontrola trakcji - 34 900 zł. Kamienna Góra, tel. 0604/40-47-11 www.leks-car.autogielda.pl K79229139

SKODA OCTAVIA II SEDAN, 2005 r., 36 tys. km, 1600 ccm, FSI, „piasek pustyni", garażowany, przebieg, kupiona w salonie, centralny zamek, el. szyby i lusterka, klimatyzacja, komputer pokładowy, RO fabryczny, stan b. dobry - 35.900 zł do neg. Kamienna Góra, tel. 0666/28-52-20, 075/645-59-07 II9EEN3P

SKODA OCTAVIA II hatchback, 2005 r., 1900 ccm, TDI, ceglasty, kupiony w salonie, serwisowany, bez wypadku, I właśc., klimat. 2-strefowa, ABS, ASR, el. szyby, el. lusterka, 4 airbagi, czujnik cofania, komputer, c. zamek, alarm, stan bdb - 36.500 zł. Kąty Wrocławskie, tel. 071/316-84-69, 0609/02-75-07

SKODA OCTAVIA II KOMBI, 2005 r., 67 tys. km, 1900 ccm, TDI, ciemnoniebieski met., I właśc., bez wypadku, serwis., klimat. 2-strefowa, ABS, ASR, ESP, el. szyby, el. lusterka, parktronic, czujnik cofania, komputer, alarm, c. zamek, stan idealny - 36.500 zł. Kąty Wrocławskie, tel. 071/316-84-69 po godz. 17, 0609/02-75-07

FOTO SKODA OCTAVIA, 2005 r., 150 tys. km, 1600 ccm, FSI, srebrny metalik, ABS, bez wypadku, immobilizer, klimatyzacja, I właściciel, serwisowany, kontrola trakcji, RO z CD, el. szyby, el. lusterka, 6 poduszek powietrznych, centralny zamek, wspomaganie kier., stan idealny, kupiony w salonie - 35 900 zł możliwość zamiany na tańszy. Rydzyna, powiat leszczyński, tel. 0601/83-98-74, 0511/33-11-88 www.autowega.autogielda.pl K79225269

SKODA OCTAVIA II, 2005 r., 25 tys. km, 1900 ccm, TDI, czarny met., ABS, ESP, el szyby, el. lusterka, klimat., c. zamek, alarm + pilot, airbagi, wspom. kierownicy, RO z CD, immob., komputer, relingi dach., halogeny, kpl. dokumentacja - 43.500 zł. Brzeg, tel. 0603/63-95-69, 0603/63-95-53

FOTO SKODA OCTAVIA II, 2006 r., 55 tys. km, 1400 ccm, benzyna, czarny metalik, kupiony w salonie, I właściciel, serwisowany, bez wypadku, stan bdb, alarm, ABS, c. zamek, immob., el. szyby, el lusterka, 4 airbagi, RO z CD, wspom. kierownicy, ESP, sensor cofania, po przeglądzie przy przebiegu 54.000 km - 35.900 zł. Kamienna Góra, tel. 0604/40-47-11 www.leks-car.autogielda.pl K79228869

FOTO SKODA OCTAVIA, 2006 r., 23 tys. km, 1600 ccm, FSI, szampański metalik, 5-drzw., ABS, alarm, bez wypadku, c. zamek, el. otw. szyby, el. reg. lusterka, ESP, immobilizer, klimatyzacja, kpl. dokumentacja, I właściciel, pod. pow., reg. kierownica, RO, serwisowany, tap. welurowa, wspom. kier., zarejestr., kupiony w salonie - 38.000 zł. Wrocław, tel 0509/09-79-82 II99XHYW

FOTO SKODA OCTAVIA hatchback, 2006 r., 48 tys. km, 1900 ccm, TDI, złoty metalik, 5-drzw., na gwarancji, kierowca niepalący, kupiony w kraju, pełna dokument., serwisowany, zarejestr., ABS, alarm. c. zamek, el. otw. szyby, el. reg. lusterka, immobilizer, klimatyzacja, pod. pow., reg. kierownica, RO, wspom. kier., ks. serwisowa - 41.500 zł do negocjacji. Wrocław, tel. 0697/70-76-07 II9CWTAH

SKODA OCTAVIA KOMBI, 2006 r., 147 tys. km, czarny, sprow. ze Szwajcarii, zarejestr., pełne wyposaż. oprócz skórzanej tap. - 42.000 zł. Radków, powiat kłodzki, tel 0669/92-92-69

FOTO SKODA SUPERB, 2002 r., 213 tys. km, 1900 ccm, TDI, 130 KM, grafitowy metalik, c. zamek, immob., ABS, ASR, wspom. kierownicy, alufelgi, el. szyby i lusterka, 4 airbagi, spryskiwacze reflektorów, RO, klimatyzacja, garażowany, kupiony w salonie, I właśc., stan bdb - 37.400 zł. Wałbrzych, tel. 074/842-55-50, 0607/15-20-09 www.vegacar.autogielda.pl K79228289

SKODA SUPERB SEDAN, 2002 r., 1900 ccm, TDI, 130 KM, granatowy met., klimatronic, 8 airbagów, pełne wyposaż. elektr., immob., ABS, ESP, RO, komputer, serwisowany, stan idealny - 39.000 zł. Wołczyn, tel 077/414-52-80, 0663/45-13-97

SKODA SUPERB, 2002/03 r., 185 tys. km, 1900 ccm, turbo D, zielony met., stan idealny, bez wypadku, pełne wyposaż. elektr. - 29.000 zł. Oleśnica, tel 0509/83-15-17

SKODA SUPERB SEDAN, 2003 r., 168 tys. km, 1900 ccm, TDI, 131 KM, grafitowy met., bez wypadku, klimatronic dwustrefowy, ABS, ESP, 6 airbagów, el. lusterka, 4 szyby i podgrzewane fotele, c. zamek, wspom. kierownicy, RM + CD, welurowa tap., drewniane i chromowane dodatki, I właśc., serwisowany - 33.600 zł. Kłodzko, tel. 0665/18-93-24

SKODA SUPERB, 2003/04 r., 170 tys. km, 1900 ccm, TDI, perłowoczarny, c. zamek, wspom. kierownicy, ABS, ASP, 4 airbagi, el. szyby, klimat., RO, zarejestr. - 29 800 zł lub zamienię. Nysa, tel. 0661/82-20-95

FOTO SKODA SUPERB, 2007 r., 108 tys. km, 2000 ccm, TDI, grafitowy metalik, ABS, alum. felgi, bez wypadku, immobilizer, I właściciel, tap. skórzana, klimatronic 2-stref., kontrola trakcji, parktronic, sensor deszczu i zmierzchu, kierownica wielofunkcyjna, 8 airbagów, centralny zamek, wspomaganie kier., stan idealny - 59.900 zł możliwa zamiana na tańszy. Rydzyna, powiat leszczyński, tel. 0601/83-98-74, 0511/33-11-88 www.autowega.autogielda.pl K79225249

SMART

SMART, 1998/99 r., 65 tys. km, 600 ccm, żółto-czarny, el. szyby, c. zamek, airbag, RO, alufelgi + opony zimowe z felgami stalowymi - 8.900 zł + opłaty. Legnica, tel. 0695/42-66-40

SMART FORFOUR, 2004 r., 110 tys. km. 1300 ccm. benz., czarny, 95 KM, klimat., ABS, ESP, EBD. airbagi, wszystkie elektr. dodatki, alufelgi, stan idealny - 27.600 zł lub zam. z dopłatą. Lubin, tel. 0605/62-09-34

SMART FORTWO, 1999 r., 48 tys. km, 600 ccm. benz., czerwony, automatic, el. szyby, klimat., sprowadzony z Niemiec - 12.500 zł. Wrocław, tel. 0692/70-77-33

SUBARU

FOTO SUBARU FORESTER KOMBI, 1999 r., 160 tys. km, 1994 ccm, benz., zielony metalik, 5-drzw., bez wypadku, kierowca niepalący, I właśc. w Niemczech i w kraju, sprowadzony, zarejestr., ABS, c. zamek + pilot, el. otw. szyby, el. reg. lusterka, immobilizer, 2 pod. pow., reg. kierownica, RO, tap. welurowa, wspom. kier., 4x4, blokada napędu - 20.000 zł. Komarno, powiat jeleniogórski, tel. 0604/91-53-00 II9CLJ34

SUBARU IMPREZA GL SPORT SEDAN, 1996 r.. 152 tys. km, 2000 ccm, benz., 120 KM, czerwony. oryginalny, halogeny GT, napęd 4x4, świeżo sprowadzony, alufelgi, atrakc. wygląd - 10.900 zł. Wrocław. tel 0697/26-11-50

SUBARU IMPREZA GT, 1998 r., 155 tys. km, 2000 ccm, turbo E, niebieski, 218 KM, stan db, kubełk. fotele, klimat., RO, spoilery, po drobnej stłuczce, po rem., alarm, kupiony w salonie - 20.000 zł. Leszno, tel. 0600/22-88-67

SUBARU IMPREZA KOMBI, 2001 r., 150 tys. km, 2000 ccm, srebrny met., sprowadzony, stan bdb, klimat., 4x4, RO z CD, DVC, ABS, pełne wyposaż. elektr. - 24.700 zł. Wrocław, tel. 0723/54-59-99

SUBARU IMPREZA STI HATCHBACK, 2008 r., 2500 ccm, turbo, 305 KM. perłowoczarny. fabrycznie nowy, przebieg 561 km, klimat., alufelgi, el. lusterka i szyby, 224 kW, RO, skórzano-welurowa tap.. kupiony w salonie w USA, blokada mostów, I właśc., zarejestr. w Polsce, 4x4, ksenony, manualna skrzynia biegów, 5-drzwiowy, bez wypadku - 138.000 zł, do natychmiastowego odbioru. Wrocław, tel. 0501/46-56-01

SUBARU LEGACY, 1994 r., 113 tys. km, 2000 ccm, bordowy met., napęd 4x4 - 3.300 zł. Karpacz, powiat jeleniogórski, tel. 0603/62-28-48

SUBARU LEGACY KOMBI, 1994 r., 2200 ccm, benz., inst. gaz., grafitowy met., manualna skrzynia + reduktor, zarejestr., ważne OC - 6.200 zł. Głuchołazy, powiat nyski, tel. 0663/83-22-89

SUZUKI

SUZUKI ALTO, 1996 r., 3 tys. km, 1000 ccm, benz., niebieski met. - 2.400 zł + opłaty. Godzieszów, powiat bolesławiecki, tel. 0889/84-23-50

SUZUKI SWIFT HATCHBACK, 1990 r., 1000 ccm. grafitowy met., bez wypadku, garażowany, 5-drzwiowy. 5-bieg., welurowa tap., nowe opony, RO, immob.. zadbane wnętrze, RO, nadkola, kołpaki, ekonomiczny, niskie opłaty, aktualne przegląd i OC, stan bdb - 2.650 zł lub zamienię. Złoty Stok, powiat ząbkowicki, tel. 0721/28-57-89

SUZUKI SWIFT, 1991 r., 130 tys km, 1300 ccm, czerwony, sprowadzony, niemiecki przegląd, 3-drzwiowy, RO Sony - 1.700 zł. Chojnów, powiat legnicki. tel. 0607/87-83-30

SUZUKI SWIFT SEDAN, 1992 r., 1600 ccm, 16V, zielony, pełne wyposaż. elektr., alufelgi, brak OC - 1.990 zł Kamienna Góra, tel. 0665/89-97-62

SUZUKI SWIFT, 1992 r., 1300 ccm, 16V, granatowy met., stan bdb - 1.300 zł + opłaty. Kudowa Zdrój, powiat kłodzki, tel. [illegible]

SUZUKI SWIFT, 1994 r. 1000 ccm, benz., czerwony, ważne OC i przegląd - 2.600 zł Jelenia Góra, tel. 0692/28-47-76

SUZUKI SWIFT, 1994 r. 180 tys km, 1000 ccm, benz., srebrny - 900 zł. Chojnów, powiat legnicki, tel 0607/87-83-30

SUZUKI SWIFT, 1995 r., 90 tys km, 1200 ccm, perłowogranatowy, 5-drzwiowy, klimat., el. reg. reflektory, RO - 3 400 zł + opłaty. Rawicz, tel. 0607/40-20-17

SUZUKI SWIFT HATCHBACK, 2006 r., 50 tys km, 1328 ccm, benz., srebrny met., 5-drzwiowy, bez wypadku, garażowany, kierowca niepalący - kobieta, kpl. dokumentacja, z salonu w kraju, I właśc., na gwarancji, serwisowany, wszystkie elektr. dodatki, klimat., stan bdb - 31.000 zł. Wrocław, tel. 0503/79-90-52

SUZUKI WAGON R+, 2002 r.. 1300 ccm, benz., inst. gaz., czarny met., wspom. kierownicy, el lusterka, el szyby, hak, RO + głośniki - 11 000 zł Gronowice, powiat oleśnicki, tel 0691/40-47-23

TOYOTA

TOYOTA AURIS, 2007 r., 34 tys km, 1400 ccm, D-4D, granatowy met., automatic, klimat., pełne wyposażenie elektryczne, c. zamek, ABS, serwisowany, I właśc.. gwarancja, garażowany, bez wypadku, komputer, nagrzewnica, czujnik cofania, ABS, EBD - 53.000 zł. Wrocław. tel. 0602/24-96-36

FOTO TOYOTA AVENSIS KOMBI, 1998 r., 1800 ccm, benz.. 5-drzw., kupiony w kraju, sprowadzony, ABS, c. zamek, el. otw. szyby, el reg. lusterka, klimatyzacja, pod. pow., reg kierownica, RO, tap. welurowa, wspom. kier. - 17.500 zł. Świdnica, tel. 0698/91-54-87, 0668/78-66-73 II9CWWRL

TOYOTA AVENSIS, 1998 r. 152 tys. km, 1800 ccm, 16V, zielony met., el. szyby, lusl. i szyberdach, 4 airbagi, ABS, wspom. kierownicy, c. zamek, opłacony, przygotowany do rejestr. - 14.000 zł. Wojcieszów, powiat złotoryjski, tel. 075/751-22-05, 0605/62-70-21

TOYOTA AVENSIS SEDAN, 1999 r., 201 tys. km, 1600 ccm, benz., czerwony, kupiony w salonie, serwisowany, I rejestracja w 2000 r., ABS, klimat., opony letnie i zimowe - 16.000 zł. Świebodzice. powiat świdnicki. tel 0501/43-75-49, 074/854-21-12

FOTO TOYOTA AVENSIS. 2000 r., 152 tys km. 2000 ccm. benz., inst. gaz., bordowy, 5-drzw., bez wypadku, garażowany, ABS, c. zamek +pilot, el. otw szyby (4). el reg. lusterka, klimatyzacja, 4 pod. pow. tap welurowa, wspom. kier., butla gazowa w kole zapasowym, stan bdb, ASP, czujnik cofania, kupiony w salonie - 17.000 zł. Lubin, tel. 0601/93-35-37 II9CR4JM

TOYOTA AVENSIS LINEA, 2000 r., 158 tys. km, 1998 ccm. diesel. niebieski met., 4 airbagi, el. szyby, ABS, ASR. wspom., opony używane jeden sezon, sprow. w maju 2008 r., I właśc., b. oszczędny, po pełnym przeglądzie serwisowym, stan bdb - 21.000 zł Kobierzyce, tel. 0602/17-31-23, 071/311-82-25

TOYOTA AVENSIS KOMBI. 2000 r., 2000 ccm, D-4D, granatowy, klimatronic. RO, wspom. kierownicy, c. zamek ABS, pełne wyposaż. elektr., relingi dach., roleta bag - 19 900 zł + opłaty Ząbkowice Śląskie. tel 0609/18-45-26

TOYOTA AVENSIS KOMBI LINEA SOL, 2001 r., 120 tys. km, 2000 ccm. D-4D, srebrny met., klimatronic. 6 airbagów. welurowa tap., Webasto, RO z nawigacją, ks. serwisowa prowadz. do końca, możl. sprawdzenia w ASO Toyota. stan idealny, drewn. wykończenia, zarejestr. - 24.500 zł. Legnica. tel. 0518/02-77-81

FOTO TOYOTA AVENSIS, 2001 r., 2000 ccm. benzyna, srebrny, klimatronic, ABS, immob.. c. zamek, 4 airbagi. wspom. kier., alufelgi, el. szyby, el. lusterka, podgrz. lusterka, alarm, el. reg. fotele, skórzana tap., podgrz. fotele, lakierowane zderzaki i lusterka, 5-drzwiowy, RO z CD, garażowany - 21 900 zł, możliwe raty. Ząbkowice Śląskie, tel. 0506/18-32-52, 074/810-03-02 www.kalmar.autogielda.pl K79227949

TOYOTA AVENSIS VERSO, 2002 r., 190 tys. km, 2000 ccm, D-4D, srebrny, el. szyby i reg. lusterka. ABS. ESP, 6 airbagów, RM + CD, sprowadzony, zarejestrowany jako ciężarowy, 2 siedzenia, stan bardzo dobry - 21.400 zł możliwe raty lub zamiana. Ząbkowice Śląskie, tel. 0510/65-50-75

TOYOTA AVENSIS VERSO SOL PLUS, 2002/03 r.. 135 tys. km, 2000 ccm, D-4D, kupiony i serwisow. w ASO Toyota, 7-osobowy, 6 airbagów, klimatronic, 2-stref klimatyzacja przed. i tył, nadmuch w suficie, 4 el. reg. szyby i lusterka, nawigacja oryg., ABS, ESP, alufelgi 16", relingi dachowe, c. zamek, alarm, ks. serwisowa - 38.900 zł lub zamienię. Legnica, tel 0790/44-43-37

TOYOTA AVENSIS, 2003 r., 165 tys km, 2000 ccm. D-4D 110 KM. grafitowy met., 6 airbagów, ABS. el szyby, klimat. automatyczna, wspom. kierownicy, ESP, welurowa tap., el. lusterka. immob., RO z CD, sprow., bez wypadku - 20.700 zł. Rawicz, tel. 0724/15-97-55

FOTO TOYOTA AVENSIS, 2003 r., 140 tys. km. 1600 ccm. benz., inst. gaz., 5-drzw., bez wypadku, kierowca niepalący, kupiony w kraju, zarejestr. ABS, alarm, c. zamek, el. otw. szyby (2), el reg lusterka. immobilizer, klimatyzacja, komputer pokł.. 5 pod. pow.. reg. kierownica, RO, tap. welurowa, wspom. kier., stan bdb - 37.500 zł do negocjacji. Wrocław, tel. 0501/75-88-57 II99XHFW

TOYOTA AVENSIS VERSO, 2003 r. 114 tys km, 2000 ccm. D-4D, perłowoczarny met., klimat. 2-strefowa. ABS, 6 airbagów. przyciemn. szyby. 7-osobowy. halogeny, pełne wyposaż. elektr., c. zamek. podłokietniki. w kraju od 6 mies., hak, welurowa tap., karta pojazdu - 40.000 zł. Wrocław, tel. 0609/14-85-00

TOYOTA AVENSIS SEDAN, 2003/04 r. 39 tys. km. 1600 ccm, VVT-i, grafitowy met., z salonu, klimat. ABS, wspom., komputer, el. szyby. el. lusterka. el reg reflektory, oryg. RO z CD, komputer, wielofunkcyjna kier., airbagi. alarm, immob. i inne, mało używany, właśc. niepalący. zarejestr. w kraju - 38 700 zł lub zamienię na Renaulta Espace IV, ew. terenowy. Wrocław. tel 0602/12-51-35

TOYOTA AVENSIS SEDAN, 2003/04 r.. 170 tys. km. 2000 ccm, D-4D, srebrny met.. zarejestr., bez wypadku, serwisowany, 10 airbagów, klimatronic. ABS. ESP, komputer, kierownica wielofunkcyjna, pełne wyposaż. elektr.. alufelgi, kpl. dokumentacja - 40 500 zł. Sobótka. powiat wrocławski, tel. 0602/55-43-77

TOYOTA AVENSIS KOMBI, 2004 r., 123 tys. km. 2000 ccm, diesel, srebrny, nowe opony letnie Pirelli P7. założone opony zimowe. kurtyny pow.. poduszki pow. ESP, ABS, kontrola trakcji, sensor deszczu, zadbany. używany przez kobietę - 40 500 zł. Tel. 0664/25-83-36

FOTO TOYOTA AVENSIS SEDAN, 2004 r., 48 tys. km, 1800 ccm, VVT-i. zielony metalik, klimatronic. ABS. 8 airbagów, pełna elektryka, podgrzewane fotele. alufelgi, dodatki drewnopodobne, wspomaganie kier., welurowa tapicerka. oryginalny RO, wielofunkcyjna kierownica. oryginalny przebieg. książka serwisowa. zarejestrowany - 41.800 zł. Świdnica. tel. 074/853-31-10, 0515/07-69-30 www.bestcar.autogielda.pl K79224899

AUTOKAM 2
CZĘŚCI DO AUT
i WÓZKÓW WIDŁOWYCH
ul. Krasińskiego 32
50-450 Wrocław
tel. 071/342-15-07
kom. 695 620 905
e-mail: lukasz.pienko@gmail.com
www.autokam.pl
OR083781

TOYOTA AVENSIS hatchback, 2004 r., 100 tys. km, 2000 ccm, diesel, grafitowy met., z salonu, kpl. dokumentacja, serwisowany, ABS, klimat., pełne wyposaż., bez wypadku w 100%, I właśc., stan idealny - 43.000 zł. Żary, tel. 068/375-94-15, 0788/38-47-92

TOYOTA AVENSIS KOMBI, 2004 r., 170 tys. km, 2000 ccm, D-4D, srebrny met., bez wypadku, klimat., 9 airbagów, komputer, ABS, ESP, c. zamek, el. szyby, el. lusterka, alarm, stan bdb, zarejestr., w kraju od 6 mies. - 37.700 zł. Ziębice, powiat ząbkowicki, tel. 0509/92-66-96

TOYOTA AVENSIS SOL, 2004 r., 2000 ccm, diesel, srebrny met., ABS, ASP, el. szyby, el. lusterka, klimatronic, bez wypadku, z salonu w kraju - 38.500 zł. Bystrzyca Kłodzka, tel. 0501/16-73-68

FOTO TOYOTA AVENSIS hatchback, 2005 r., 116 tys. km, 2000 ccm, D-4D, szampański metalik, alum. felgi, bez wypadku, komputer pokl., I właściciel, RO, tempomat, klimatronic 2-strefowy, 8 poduszek powietrznych, kontrola trakcji, el. szyby, el. lusterka, RO z CD, kierownica wielofunkcyjna, czujniki deszczu i zmierzchu, stan idealny - 44.900 zł możliwa zamiana na tańszy. Rydzyna, powiat leszczyński, tel. 0601/83-98-74, 0511/33-11-88 www.autowega.autogielda.pl K79225419

FOTO TOYOTA AVENSIS KOMBI, 2005 r., 117 tys. km, 2000 ccm, D-4D, szampański metalik, alum. felgi, bez wypadku, komputer pokl., I właściciel, RO, tempomat, klimatronic 2-stref., 8 poduszek powietrznych, kontrola trakcji, el. szyby, el. lusterka, RO z CD, kierownica wielofunkcyjna, czujniki deszczu i zmierzchu, stan idealny - 44.900 zł możliwa zamiana na tańszy. Rydzyna, powiat leszczyński, tel. 0601/83-98-74, 0511/33-11-88 www.autowega.autogielda.pl K79225429

TOYOTA AVENSIS, 2005 r., 80 tys. km, 2000 ccm, D-4D, granatowy metalik, 5-drzw., bez wypadku, kpl. dokumentacja, I właściciel, serwisowany, ABS, alum. felgi, c. zamek, el. otw. szyby, el. reg. lusterka, ESP, immobilizer, klimatronic, komputer pokl., pod. pow., reg. kierownica, RO, tap. welurowa, wspom. kier. - 43.500 zł. Wrocław, tel. 0608/10-42-73, 0608/35-64-40 II994WLW

TOYOTA AVENSIS VERSO, 2005 r., 145 tys. km, 2000 ccm, D-4D, srebrny, klimatronic, alufelgi, bez wypadku, I właśc., serwisowany, sprow., stan bdb - 45.800 zł. Wrocław, tel. 0790/25-21-90

TOYOTA AVENSIS KOMBI, 2006 r., 60 tys. km, 2200 ccm, czarny met., silnik Deckat, pełne wyposaż. oprócz skórzanej tap. i nawigacji, ks. serwisowa, ważny przegląd - 61.000 zł. Skałka, powiat wrocławski, tel. 0505/01-43-87

TOYOTA AYGO, 2006 r., 21 tys. km, 1000 ccm, VVT-i, grafitowy metalik, 6 airbagów, klimatyzacja, centralny zamek, wspomaganie, ABS, 5-drzwiowy, I właściciel, zadbany, garażowany, el. szyby, stan ogólny bardzo dobry, mało eksploatowany - 23.600 zł. Dzierżoniów, tel. 0603/13-06-40

TOYOTA CAMRY KOMBI, 1990 r., 2000 ccm, benz., klimat., wszystkie elektr. dodatki - 2.300 zł. Wrocław, tel. 0506/83-47-67

TOYOTA CAMRY, 2007 r., 3500 ccm, srebrny met., przebieg 19.6 tys. mil, alufelgi, klimat., szyberdach, automatic, welurowa tap., el. lusterka i szyby, ABS, TRC, 6 airbagów - 95.000 zł. Wrocław, tel. 0501/46-56-01

TOYOTA CAMRY, 2009 r., 2400 ccm, benz., perłowoczarny, automatic, nowy, nieużywany, bez przebiegu, niedawno sprowadzony, po opłatach celno-skarbowych, klimat., TC, pełne wyposaż. elektr., welurowa tap. jasna, el. fotel kierowcy, tempomat - 91.900 zł. Kalisz, tel. 0792/76-03-33, 0603/84-36-10

TOYOTA CARINA E SEDAN, 1992 r., 269 tys. km, 2000 ccm, diesel, czerwony, 4-drzw., bez wypadku, garażowany od nowości, kierowca niepalący, kpl. dokumentacja, kupiony w kraju, zarejestr., ABS, alarm, c. zamek, el. otw. szyby, immob., reg. kierownica, RO, hak, wspom. kier., 2 kpl. opon Fulda z 2007 r. z felgami gorąco polecam - 8.000 zł. Przemków, powiat polkowicki, tel. 0501/76-58-16, 0506/76-08-10 II9CRA3X

FOTO TOYOTA CARINA E SEDAN, 1992 r., 269 tys. km, 2000 ccm, diesel, czerwony, 4-drzw., bez wypadku, garażowany od nowości, kierowca niepalący, kpl. dokumentacja, kupiony w kraju, zarejestr., ABS, alarm, c. zamek, el. otw. szyby, immobilizer, reg. kierownica, RO, hak, wspom. kier., 2 kpl. opon Fulda z 2007 r. z felgami - 8.500 zł. Przemków, powiat polkowicki, tel. 0501/76-58-16, 0506/76-08-10 II9CR9YR

TOYOTA CARINA E SEDAN, 1996/97 r., 180 tys. km, 1600 ccm, benz., inst. gaz., granatowy, ABS, alarm, c. zamek, el. otw. szyby, el. reg. lusterka, airbag, RO, zadbany, wspom. kierownicy, el. reg. reflektory, blokada zapłonu, z salonu w Polsce, kpl. dokumentacja - 9.400 zł lub zam. na BMW kombi, diesel. Chojnów, powiat legnicki, tel. 0668/96-74-61

TOYOTA CARINA KOMBI, 1997 r., 207 tys. km, 2000 ccm, turbo D, niebieski met., zarejestr., sprow. z Niemiec, klimat., 2 airbagi, el. szyby, halogeny, alarm + pilot, ABS - 13.400 zł. Jelenia Góra, tel. 0693/82-82-48

TOYOTA CARINA E SEDAN, 1997 r., 165 tys. km, 1600 ccm, benz., inst. gaz., bordowy met., klimat., ABS, el. szyby, c. zamek, alarm + pilot, immob., alufelgi, 2 kpl. kół (letn. i zim.), halogeny, felgi stalowe, reg. kierownica, RO, garażowany, spoiler - 10.900 zł. Świebodzice, tel. 0602/86-28-84

TOYOTA CELICA coupe, 1991 r., 1600 ccm, perłowoniebieski, wersja USA, automatic, klimat., airbag, RO + CD, szyberdach, wspom. kierownicy, alarm, alufelgi, stan bdb - 6.700 zł. Prochowice, powiat legnicki, tel. 076/721-93-27, 0888/93-09-77

TOYOTA CELICA SPORT COUPE, 1994 r., 280 tys. km, 1800 ccm, benz., 16V, grafitowy met., klimat., ABS, el. szyby, el. lusterka, alufelgi, zarejestr., stan db - 8 800 zł. Jelenia Góra, tel. 0663/07-07-09

TOYOTA COROLLA, 1991 r., 160 tys. km, 1300 ccm, 12V, czerwony, 3-drzwiowy, el. szyby - 2 200 zł. Zielona Góra, tel. 0608/57-33-04

TOYOTA COROLLA HATCHBACK, 1991/92 r., 190 tys. km, 1300 ccm, 12V, wtrysk, zielony met., techn. sprawny, blacharka do drobnych poprawek, ważne OC, 3-drzwiowy, 5-bieg., kpl. dokumentacja - 1.750 zł. Wrocław, tel. 0886/25-25-50

TOYOTA COROLLA liftback, 1992 r., 215 tys. km, 1300 ccm, benz., biały, po wymianie progów i błotnika, stan silnika idealny, stan ogólny db - 2.500 zł. Lubin, tel. 0698/91-22-66

TOYOTA COROLLA, 1995 r., 100 tys. km, 1600 ccm, 16V, niebieski, el. szyby, szyberdach, c. zamek, ABS, wspom. kierownicy, airbag, wersja angielska - 2.000 zł. Byczyna, tel. 0605/46-03-07, 077/413-51-83

TOYOTA COROLLA hatchback, 1995/96 r., 1300 ccm, benz., turkusowy met., 5-drzw., c. zamek z pilotem, alarm, 5-bieg., RO z CD i mp3, ekonomiczny, bez wypadku, immobilizer, tap. welurowa, ks. serwisowa, ważne OC i przegląd, zadbany, stan bdb - 6.700 zł. Niedźwiednik, powiat ząbkowicki, tel. 0783/69-10-61

FOTO TOYOTA COROLLA SEDAN, 1997/98 r., 1400 ccm, 16V, czerwony, I właściciel, bez wypadku, 1 rej. w listopadzie 1997 r., prod. japońskiej, immob., alarm, wspom., airbag, welurowa tap., reg. kier., bez wypadku, garażowany, kpl. dokumentacja, kup. w salonie, stan idealny, nie wymaga napraw, auto do jazdy - 10.999 zł, możliwe raty lub zamiana. Legnickie Pole k. Legnicy, tel. 076/858-20-02, 0605/28-37-83 K39214979

TOYOTA COROLLA KOMBI, 1998 r., 198 tys. km, 2000 ccm, diesel, srebrny, do poprawek - 8.900 zł. Kłodzko, tel. 0500/71-03-02

TOYOTA COROLLA, 1998 r., 132 tys. km, 1332 ccm, niebieski met., 3-drzwiowy, el. szyby, el. lusterka, ABS, c. zamek, RO, stan bdb, nowe filtry i rozrząd - 10.390 zł. Mirsk, powiat lwówecki, tel. 0508/61-91-61, 075/783-45-96

TARCZE - KLOCKI - SPRZĘGŁA - AMORTYZATORY
OPONY - ZAWIESZENIA - ROZRZADY - PŁYNY EKPL.
EXPRES SERWIS mechanika - części - wulkanizacja - Faktury VAT
W-w, ul. Sztabowa 32 (wjazd ASKOT), tel. 071/792 52 18, 501 250 982
OR083277

TOYOTA COROLLA HATCHBACK, 1999 r., 130 tys. km, 1400 ccm, benz., czarny met., z salonu, I właśc., airbag, dziel. tylna kanapa, airbag, napinacze pasów, RO z CD, el. fotel kierowcy, immob., blokada skrzyni bieg., ks. serwisowa - 14.000 zł lub zam. na VW Sharana, możl. dopłaty. Jelenia Góra, tel. 0508/26-99-49

TOYOTA COROLLA, 1999 r., 32 tys. km, 1400 ccm, 16V, czerwony met., miesiąc w kraju, ABS, pełne wypos. elektr., alarm + pilot, c. zamek, 4 airbag, alufelgi, RM, serwisow., ks. serwisowa, zarejestr., stan idealny - 12.500 zł. 59-600 Lwówek Śląski, tel. 0605/99-92-13

TOYOTA COROLLA KOMBI, 2000 r., 160 tys. km, 1400 ccm, wtrysk VVT-i 86 KM, zielony met., po liftingu, wspom. kier., tap. welurowa, RO, relingi dach., nowe opony zimowe, kupiony w salonie, II właśc., kpl. dokumentacja, ważne OC i przegląd, stan idealny - 16.900 zł. Strzelin, tel. 0600/21-32-78

TOYOTA COROLLA, 2000 r., 1400 ccm, benz., z salonu w kraju, airbagi, zadbany, stan techn. bdb, ważne przegląd i OC - 17.500 zł. Wrocław, tel. 0698/14-41-22

TOYOTA COROLLA hatchback, 2000 r., 150 tys. km, 2000 ccm, D-4D, srebrny met., klimat., bez wypadku, I właśc., serwisowany, el. szyby, el. lusterka, c. zamek, ABS, wspom. kierownicy, RO, 4 airbagi - 16.500 zł + opłaty. Leszno, tel. 0605/73-93-90

TOYOTA COROLLA SOL, 2001 r., 1400 ccm, srebrny met., 5-drzwiowy, po liftingu, el. szyby, klimat., c. zamek, ABS, ESP, wspom. kierownicy, welurowa tap., serwisowany - 14.900 zł + opłaty. Kamienna Góra, tel. 0663/30-18-40

TOYOTA COROLLA LINEA SOL HATCHBACK, 2002 r., 140 tys. km, 2000 ccm, D-4D 110 KM, srebrny met., 5-drzwiowy, klimatronic, 4 el. szyby, 6 airbagów, RO z nawigacją, ABS, wspom. kierownicy, c. zamek, kontrola trakcji, oryg. przebieg, ks. serwisowa prowadz. do końca, możl. sprawdzenia w ASO Toyota - 29.500 zł. Legnica, tel. 0518/02-77-81

TOYOTA COROLLA hatchback, 2002 r., 2000 ccm, D-4D, srebrny met., 5-drzwiowy, klimatronic, stan idealny, przygotowany do rejestr. - 29.900 zł. Ziębice, powiat ząbkowicki, tel. 0502/74-52-07

FOTO TOYOTA COROLLA, 2002/03 r., 190 tys. km, 1998 ccm, D-4D, zielony metalik, 5-drzw., bez wypadku, garażowany, kierowca niepalący, kpl. dokumentacja, I właściciel w Polsce, serwis., sprowadzony, zarejestr., ABS, alarm Toyoty, alum. felgi, c. zamek + pilot, el. otw. szyby (4), el. reg. lusterka, ESP, immobilizer, komputer pokl. - 26.800 zł do negocjacji. Dzierżoniów, tel. 0885/37-33-73 II9E9FFP

TOYOTA COROLLA SEDAN, 2003 r., 1400 ccm, srebrny met., 5-drzw., 5-bieg., ABS, alarm, c. zamek, wspom. kierownicy, el. szyby, airbag, alufelgi, zadbany, ekonomiczny, garażowany, bez wypadku, kupiony w kraju - 27 000 zł. Strzelin, tel. 0697/33-33-15, 0609/55-18-29

TOYOTA COROLLA HATCHBACK, 2003 r., 43 tys. km, 2000 ccm, D-4D, srebrny, 5-drzw., ABS, ESP, 6 airbagów, RO z CD, zarejestr. - 33.000 zł. Świebodzice, powiat świdnicki, tel. 0604/15-37-57

TOYOTA COROLLA hatchback, 2003/04 r., 107 tys. km, 1400 ccm, VVT-i, srebrny met., 3-drzwiowy, klimatronic, ABS, ESP, RO z CD, kubełk. fotele, welurowa tap., 6 airbagów, el. szyby i lust., ks. serwisowa, stan idealny, RO z CD ster. przy kierownicy, komputer pokładowy, halogeny, serwisowany do końca, immob., skórzana kier. - 23.500 zł + opłaty. Legnica, tel. 0601/56-78-16

TOYOTA COROLLA hatchback, 2003/04 r., 102 tys. km, 1400 ccm, benz., srebrny met., 3-drzw., klimatronic, wszystkie elektr. dodatki, serwisowany, ABS, TRC, sensor deszczu, c. zamek, halogeny, 8 airbagów, RO z CD - 26.900 zł. Świebodzice, powiat świdnicki, tel. 0602/76-99-49

TOYOTA COROLLA KOMBI, 2004 r., 130 tys. km, 1600 ccm, benz., zielony met., 8 airbagów, klimatronic, el. szyby, lusterka, ABS, ESP, wspom. kierownicy, c. zamek, RO z CD, halogeny, ks. serwisowa, stan bdb, sprowadzony - 24.500 zł + opłaty. Wrocław, tel. 0665/59-28-40

TOYOTA COROLLA SOL HATCHBACK, 2004/05 r., 2000 ccm, diesel, srebrny, 5-drzwiowy, alufelgi - 30.000 zł. Nysa, tel. 0501/25-82-50

TOYOTA COROLLA, 2004/05 r., 100 tys. km, 1400 ccm, D-4D, czarny met., sprow., do wymiany drzwi i błotnik, 8 airbagów, klimatronic, ABS, ESP, komputer, 5-drzwiowy, RO z CD, podłokietnik, ks. serwisowa - 29.500 zł. Sobótka, powiat wrocławski, tel. 0602/55-43-77

FOTO TOYOTA COROLLA VERSO, 2005 r., 64 tys. km, 2000 ccm, D-4D 116 KM, perłowowiśniowy, 7-osobowy, bezwypadkowy, książka serwisowa, trójwymiarowa nawigacja (po polsku), rewelacyjnie oszczędny, sprzedam lub zamienię - 47.900 zł (do uzgodnienia) lub zamienię. Polkowice, tel. 0692/43-98-70 II9CRC9L

TOYOTA COROLLA hatchback, 2005/06 r., 1400 ccm, D-4D, kupiony w kraju, I właśc., ks. serwisowa, serwisowany, garażowany, klimat., ogrzewanie Webasto, ABS, el. szyby, c. zamek, 4 airbagi, RO z CD, komputer - 29.800 zł. Opole, tel. 077/441-15-55, 0600/01-23-90

TOYOTA COROLLA VERSO, 2006 r., 98 tys. km, 2200 ccm, D-4D, srebrny metalik, alum. felgi, bez wypadku, komputer pokl., tempomat, 7-osobowy, klimatronic 2-strefowy, 8 poduszek powietrznych, kontrola trakcji, el. szyby, el. lusterka, RO z CD, wielofunkcyjna kierownica, czujniki deszczu i zmierzchu, I właściciel, stan idealny - 49.900 zł możliwa zamiana na tańszy. Rydzyna, tel. 0601/83-98-74, 0511/33-11-88 www.autowega.autogielda.pl K79225459

TOYOTA COROLLA VERSO, 2006 r., 45 tys. km, 2200 ccm, diesel, szary met., klimatronic, pełne wyposaż. elektr., nawigacja, ABS, ESP, relingi dach., halogeny, kpl. dokumentacja, ks. serwisowa, zarejestr. - 58.000 zł. Opole, tel. 0603/63-95-53

TOYOTA COROLLA, 2007 r., 30 tys. km, 1400 ccm, diesel, srebrny met., 6 airbagów, el. szyby, wspom. kierownicy, alufelgi, klimat., komputer - 44.000 zł lub zam. na Toyotę Rav4. Bystrzyca Kłodzka, tel. 0693/34-62-25

FOTO TOYOTA COROLLA SEDAN, 2008 r., 12 tys. km, 1600 ccm, VVT-i, czarny metalik, gwarancja do 04.2011 r., garażowany, kupiony w kraju, I właściciel (niepalący), zarejestr., ABS, alarm, alufelgi 16", aut. skrzynia bieg. z manetkami, c. zamek, el. otw. szyby (4), el. reg. lusterka, ESP, RO, przycisk „start" do uruchamiania silnika - 60.900 zł cena brutto. Jawor, tel. 0607/24-37-19 II994RXC

FOTO TOYOTA COROLLA LE SEDAN, 2008 r., 5 tys. km, 1800 ccm, benz., perłowoczarny, bez wypadku, garażowany, ksenony, 6 pod. pow., kpl. dokument., I właśc. w kraju, serwis., sprow. z USA, zarejestr., ABS, alufelgi, automatic, c. zamek, el. szyby, el. reg. lusterka, ESP, immobilizer, komp. pokł., klimat., 2 kpl. nowych opon GoodYear - 58.000 zł. Przemków, powiat polkowicki, tel. 0501/76-58-16 II9CRA4T

TOYOTA PASEO, 1996 r., 176 tys. km, 1500 ccm, benz., zielony met., oryg. lakier, klimat., 2 airbagi, 2 el. szyby, ABS, el. lusterka, wspom. kierownicy, c. zamek, RM, atrakc. wygląd, stan bdb - 8.900 zł. Sobótka, powiat wrocławski, tel. 0784/90-17-70

TOYOTA PREVIA VAN, 1990 r., 2400 ccm, benz., inst. gaz., grafitowy met., ABS, klimat., 8-osobowy, w ciągłej eksploat., stan db - 6.000 zł lub zam. na mniejszy. Mysłakowice, powiat jeleniogórski, tel. 0604/20-87-10

TOYOTA PREVIA, 1992 r., 2400 ccm, benz., zarejestr., stan bdb, ważne OC i przegląd - 15 800 zł. Wrocław, tel. 0507/77-98-78

TOYOTA PREVIA, 2000 r., 148 tys. km, 2400 ccm, benz., 115 kW, ciemnozielony, c. zamek, alarm, airbagi, klimat., oryg. RO z CD, relingi dach., el. lusterka, el. szyby, ABS, reg. kierownica, stan bdb, zadbany, po wymianie oleju i filtrów - 30.500 zł. Oleśnica, tel. 0505/18-75-70

TOYOTA PREVIA, 2003 r., 137 tys. km, 2000 ccm, D-4D, granatowy met., bez wypadku, 7-osobowy, klimat., 6 airbagów, el. lusterka, el. szyby, ABS, komputer, hak, zarejestr. - 44.500 zł. Ziębice, powiat ząbkowicki, tel. 0509/92-66-96

TOYOTA SIENNA VAN, 2006 r., 43 tys. km, 3300 ccm, benz., srebrny met., 8-os., bez wypadku, 6 airbagów, klimat., CD, automatic - 99.000 zł lub zam. na działkę w górach. Wrocław, tel. 0501/74-06-54, 071/339-23-84

TOYOTA STARLET, 1997 r., 129 tys. km, 1400 ccm, benz., niebieski met., stan bdb, 2 airbagi, c. zamek, el. szyberdach, nowe opony zimowe, nowe opony letnie, RO z CD + zmieniacz na 10 płyt, wyłącznik zapłonu, wspom. kierownicy - 9.700 zł. Lubin, tel. 0515/44-21-34

TOYOTA STARLET, 1997/98 r., 1300 ccm, 16V, czerwony, bez wypadku, garażowany, właściciel niepalący, serwisowany, książka serwisowa, zarejestrowany, RO, poduszka pow., reg. kierownica, stan idealny - 7.500 zł do negocjacji. Świdnica, tel. 0694/50-62-29 II9CHMR7

TOYOTA YARIS, 1999 r., 110 tys. km, 1000 ccm, VVT-i, srebrny met., 3-drzw., wspom. kierownicy, c. zamek, klimat., el. szyby, zadbany - 11.600 zł + opłaty. Głogów, tel. 0603/35-89-76

TOYOTA YARIS, 1999 r., 170 tys. km, 1000 ccm, złoty met., kupiony w salonie, I właśc., garażowany, stan bdb, 5-drzwiowy - 12.000 zł. Kamienna Góra, tel. 0603/58-00-10

TOYOTA YARIS, 1999 r., 118 tys. km, 1000 ccm, srebrny met., c. zamek, wspom. kierownicy, alarm + pilot, ABS, 2 airbagi, el. szyby, RO z CD, zadbany, bez wypadku, sprowadzony, 5-drzwiowy, stan idealny - 16.000 zł + opłaty lub zamienię. Lubań, tel. 075/722-59-98, 0501/70-71-79

TOYOTA YARIS LINEA SOL, 1999/00 r., 105 tys. km, 998 ccm, VVT-i, złoty metalik, komputer, klimatyzacja, RO, 2 poduszki pow., ABS, Webasto, wspomaganie kier., el. szyby, c. zamek, I właściciel, komplet kół z zimowymi oponami, serwisowany, sprowadzony, stan idealny, bardzo zadbany - 15 200 zł + opłaty. Legnica, tel. 0880/37-22-72 II9E9EJP

TOYOTA YARIS, 1999/00 r., 99 tys. km, 1000 ccm, benz., inst. gaz., czerwony, zarejestr., 5-drzwiowy, 2 airbagi, c. zamek, alarm + pilot, RO, dzielona tylna kanapa, stan idealny - 16 500 zł. Nysa, tel. 077/420-50-81, 0513/09-70-51

TOYOTA YARIS, 2000 r., 124 tys. km, 1000 ccm, 16V, benz., srebrny, el. szyby, wspom., c. zamek, 2 airbagi, radio, zarejestr. - 14.700 zł. Kłodzko, tel. 0601/49-90-31

FOTO TOYOTA YARIS, 2001 r., 117 tys. km, 1000 ccm, benzyna, oliwkowy metalik, kupiony w salonie, I właściciel, bez wypadku, garażowany, stan bdb, serwisowany, ABS, immob., c. zamek, alarm, 2 airbagi, halogeny, RO z CD, wspom. kier. - 17.900 zł. Kamienna Góra, tel. 0604/40-47-11, 0601/85-15-55 www.leks-car.autogielda.pl K79229209

TOYOTA YARIS, 2001 r., 80 tys. km, 1300 ccm, benz., wtrysk, czerwony, klimat., pełne wyposaż. elektr., skórzana tap. (czarna), ABS, 2 airbagi, RO Sony, alufelgi 14", zadbany, sprow., automatic, zarejestr., kpl. dokumentacja, atrakc. wygląd, stan bdb - 18.500 zł. Kłodzko, tel. 0695/35-32-22

TOYOTA YARIS, 2001 r., 67 tys. km, 1000 ccm, benz., czerwony, airbag, reg. kierownica, komputer, RO, immob., alarm + pilot, 2 kpl. kół (letn. i zim.), I właśc., garażowany, z salonu - 17.000 zł. Świebodzice, tel. 074/854-31-59

FOTO TOYOTA YARIS, 2002 r., 70 tys. km, 1300 ccm, benzyna, czerwony, bez wypadku, garażowany, kup. w salonie, I właściciel, serwisowany, ABS, alarm, alufelgi, immob., c. zamek, 2 airbag, el. szyby, el. lusterka, RO+CD, wspom. - 17.900 zł. Kamienna Góra, tel. 0604/40-47-11 www.leks-car.autogielda.pl K79228979

TOYOTA YARIS LUNA, 2002 r., 78 tys. km, 1000 ccm, VVT-i, czerwony, 5-drzwiowy, felgi aluminiowe, alarm, spoiler dachowy, nakładka na układ wydechowy, hak, skórzana kierownica i gałka zmiany biegów, kupiony w salonie, I właściciel, serwisowany w ASO - 20.000 zł. Bolesławiec, tel. 0691/33-22-37

TOYOTA YARIS, 2002 r., 72 tys. km, 1300 ccm, VVT-i, srebrny met., airbag, el. szyby, wspom. kierownicy, c. zamek, RO + głośniki, 3-drzwiowy, właśc. niepalący, stan bdb - 19.000 zł. Ostrów Wlkp. Tel. 0667/78-00-55

FOTO TOYOTA YARIS, 2003 r., 114 tys. km, 1000 ccm, benzyna, ABS, bez wypadku, garażowany, immobilizer, komputer pokł., kupiony w kraju, RO z CD, serwisowany, wspom. kier., I właściciel, stan bdb, 2 airbagi, I rej. w 01.2004 r. - 19.900 zł. Kamienna Góra, tel. 0604/40-47-11 www.leks-car.autogielda.pl K79228969

FOTO TOYOTA YARIS hatchback, 2003 r., 120 tys. km, 1400 ccm, D-4D, 55 kW, srebrny metalik, auto sprowadzone z Włoch, po opłatach celno-skarbowych, stan techniczny bdb, możliwość rat, ABS, immobilizer, el. lusterka, klimatyzacja, wsp. kier, c. zamek, el. szyby, RO z CD, 2 airbagi, zapraszam - 20.900 zł www.italcar.com.pl. Wrocław, tel. 0660/18-40-35, 071/793-88-13 www.italcar.autogielda.pl K37486158

TOYOTA YARIS, 2003 r., 73 tys. km, 1000 ccm, benz., srebrny, ABS, klimat., 4 airbagi, komputer pokładowy, c. zamek, RO, czyste, zadbane wnętrze, idealny do jazdy miejskiej, ekonomiczny, kupiony w salonie w Polsce, stan bdb - 16.300 zł. Oława, tel. 0697/28-12-90

TOYOTA YARIS, 2003 r., 1400 ccm, diesel, D-4D, srebrny met., 4 airbagi, alufelgi, el. szyby i lust., wspom. kierownicy, stan bdb - 25.000 zł. Sulechów, powiat zielonogórski, tel. 0667/52-70-01

TOYOTA YARIS, 2003/04 r., 50 tys. km, 1000 ccm, VVT-i, zielony met., I właśc., kupiony w salonie, bez wypadku, serwisowany, 5-drzwiowy, c. zamek, wspom. kierownicy, 2 airbagi, alarm, radio, zadbany, stan idealny - 23.900 zł. Kłodzko, tel. 074/867-72-55, 0693/53-08-88, 0601/30-09-70

TOYOTA YARIS, 2004 r., 112 tys. km, 1400 ccm, D-4D, szary met., 5-drzwiowy, ABS, ESP, el. szyby, c. zamek, wspom. kierownicy, radio z CD, Navi, komputer, opłacony, do rejestracji - 27.000 zł lub zamienię na inny. Jastrzębie Zdrój, tel. 032/474-04-80, 0604/22-42-88

TOYOTA YARIS, 2004 r., 1400 ccm, D-4D, I właśc., kupiony w salonie w kraju, ks. serwisowa, alarm, ABS, alufelgi, garażowany, airbag, stan bdb - 19.800 zł. Opole, tel. 077/441-15-55, 0600/01-23-90

TOYOTA YARIS SOL, 2004 r., 23 tys. km, 1300 ccm, VVT-I, srebrnostalowy met., automatic, 3-drzwiowy, klimatronic, 4 airbagi, c. zamek + pilot w kluczyku, model po liftingu, b. zadbany, sprow., do zarejestrowania, oryg. RO ze sterowaniem przy kierownicy, ABS, zarejestr. - 24.900 zł. Legnica, tel. 0505/91-97-40

TOYOTA YARIS, 2007 r., 16 tys. km, 1400 ccm, D-4D, srebrny met., 5-drzw., klimat., wszystkie elektr. dodatki, 8 airbagów, TRC, ABS, RO z CD, na gwarancji, serwisowany, sensor deszczu - 38.900 zł. Świebodzice, powiat świdnicki, tel. 0602/76-99-49

VOLVO

VOLVO 440, 1994 r., 170 tys. km, 1800 ccm, benz., inst. gaz., czerwony, wspom. kierownicy, airbag, ABS, zarejestr., ubezpieczony, stan bdb - 2.900 zł. Legnica, tel. 0605/85-50-52

VOLVO 440, 1994 r., 1900 ccm, szary met., c. zamek, el. szyby, ważne przegląd i OC, nie wymaga wkładu finans. - 4.900 zł. Nowa Ruda, powiat kłodzki, tel. 0517/62-36-46

VOLVO 440, 1994 r., 173 tys. km, 1800 ccm, benz., inst. gaz., pełne wyposaż. oprócz skórzanej tap., 2 airbagi, ważne przegląd i OC, inst. gaz. na gwarancji, stan bdb - 4.900 zł. Żagań, tel. 0603/09-50-60, 068/377-39-88

VOLVO 440, 1994/95 r., 1800 ccm, bordowy met., po liftingu, bogate wyposaż., opłacony, sprow., nowy model - 2.990 zł lub zamienię na inny, może być uszkodzony. Jelenia Góra, tel. 0604/35-22-07, 0605/14-58-94

VOLVO 440, 1996 r., 1800 ccm, benz., inst. gaz., czerwony, el. reg. lusterka, wspom. kier., ABS, airbagi, RO, stan db - 2.800 zł. Wrocław, tel. 0790/68-68-50

VOLVO 460, 1992 r., 1700 ccm, benz., szary met., wspom. kierownicy, el. szyby, welurowa tap., c. zamek, nowe opony zimowe, ważne OC i przegląd, stan techn. bdb - 2 400 zł. Świebodzice, powiat świdnicki, tel. 0781/75-06-11

VOLVO 850, 1993 r., 2400 ccm, wtrysk, 140 KM, automatic, el. szyby i reg. lusterka, c. zamek, podgrzewane fotele, ABS, szyberdach, wspomaganie, bez wypadku, sprowadzony ze Szwajcarii, zadbany - 6.500 zł. Oleśnica, tel. 0505/07-24-12

VOLVO 850, 1993 r., 2500 ccm, benz., podgrz. fotele, el. szyby, el. lusterka, el. szyberdach, alufelgi, ważne OC i przegląd, ABS, c. zamek, wspom. kierownicy, welurowa tap., automat. skrzynia bieg., atrakc. wygląd, nie wymaga napraw - 4.700 zł lub zamienię. Wrocław, tel. 0791/46-00-16

VOLVO 850 KOMBI, 1994 r., 290 tys. km, 2500 ccm, TDI, zielony, stan bdb, pełne wyposaż., drewn. wykończenia, alufelgi, hak - 12.500 zł. Polanica Zdrój, powiat kłodzki, tel. 0887/06-35-31, 0887/10-47-01

VOLVO 850 KOMBI, 1995 r., 230 tys. km, 2000 ccm, granatowy, I właściciel w kraju, sprowadzony z Włoch, przetłumaczona dokumentacja, zadbany, 2 wgniecenia, hak, zarejestrowany, ubezpieczony - 7.000 zł. Szklarska Poręba, powiat jeleniogórski, tel. 0889/78-00-50

VOLVO 850 T5 SEDAN, 1995 r., 268 tys. km, 2300 ccm, turbo D, zielony, w kraju od 3 lat, sprow. z Kanady, wszystkie elektr. dodatki, skórzana tap., alufelgi, nowe sprzęgło i turbina, silnik w pełni sprawny - 6.800 zł lub zamienię. Wrocław, tel. 0880/37-00-23

VOLVO 850 KOMBI, 1996 r., 268 tys. km, 2500 ccm, TDI, czerwony, klimat., 4 airbagi, 4 el. szyby, c. zamek, hak, relingi, zadbany - 2.000 EUR. Tel. 0666/25-81-93

VOLVO 940 KOMBI, 1991 r., 2400 ccm, turbo D, granatowy, stan db, hak, c. zamek, ważne OC i przegląd - 8 400 zł. Lubaczów, tel. 0502/52-04-87

VOLVO 940 KOMBI, 1992 r., 299 tys. km, 2400 ccm, turbo E, srebrny met., klimat., 2 airbagi, wyposaż el., alufelgi + koła zimowe, hak, sprow., zarejestr. - 7 900 zł. Tel. 0666/25-81-93

VOLVO 940 GL, 1992 r., 236 tys. km, 2316 ccm, benz., niebieski, sprow., do opłacenia, zadbany, stan bdb - 2.500 zł. Wrocław, tel. 0506/42-73-30

VOLVO S40 SEDAN, 1996 r., 233 tys. km, 1800 ccm, benz., 115 KM, srebrny, klimatronic, 2 airbagi, alarm, immob., welurowa tap., el. szyby, el. lusterka, 2 nowe opony i akumulator, zarejestr., bez wypadku, stan bdb - 12.300 zł. Jawor, tel. 076/870-54-42

VOLVO S40, 2004 r., 1900 ccm, dCi, klimatronic, 4 airbagi, el. szyby i lust., ABS, wspom. kierownicy, c. zamek, skórzana tap., RO z CD, halogeny, alufelgi, bez wypadku, stan idealny - 26.900 zł. Miejska Górka, powiat rawicki, tel. 0516/05-25-44

VOLVO S40, 2005 r., 106 tys. km, 2000 ccm, turbo D, czarny met., alufelgi 16", 6-bieg., pełne wyposażenie, czarna skórzana tapicerka, I właściciel, serwisowany, książka serwisowa, stan bdb - 50.000 zł. Wrocław, tel. 0606/93-18-91

VOLVO S60 SEDAN, 2002 r., 184 tys. km, 2400 ccm, diesel, grafitowy met., wspom. kierownicy, c. zamek + pilot, pełne wyposaż. elektr., klimatronic, 6 airbagów, ABS, STC, RO z CD ze ster. przy kier., tempomat, halogeny, beżowa półskórzana tap., zarejestr. w kraju, stan idealny, zwolniony z opłat, bez wypadku - 32.700 zł. Rawicz, tel. 0508/06-22-44

VOLVO S60, 2004 r., 2400 ccm, D5, złoty met., wersja angielska - 20.000 zł. Grabów nad Prosną, powiat ostrzeszowski, tel. 0698/77-61-54

VOLVO S60, 2004/05 r., 83 tys. km, 2400 ccm, diesel, 163 KM, 8 airbagów, zestaw bluetooth, czujnik deszczu, el. szyby, szyberdach i reg. lusterka, 2 komplety opon, automatyczna klimatyzacja 2-strefowa, jasna półskórzana tapicerka, 5-biegowy, radio CD + 13 głośników, stan idealny, bez wypadku - 55.000 zł. Wrocław, tel. 0501/25-87-75

VOLVO S60, 2005 r., 2400 ccm, diesel, czarny met., pełne wyposaż., skórzana tap., nawigacja, komputer, alufelgi - 48.000 zł. Bystrzyca Kłodzka, tel. 0693/34-62-25

FOTO VOLVO S60 D5, 2006 r., 140 tys. km, 2400 ccm, turbo D, niebieski metalik, ABS, bez wypadku, ESP, 8 pod. pow., duża nawigacja, klimatyzacja 2-strefowa, sensor deszczu i zmierzchu, wielofunkcyjna kierownica, el. szyby i lusterka, półskórzana tap., wspomaganie kier., I właściciel, stan idealny, po opłatach - 54.900 zł możliwa zamiana na tańszy. Rydzyna, powiat leszczyński, tel. 0601/83-98-74, 0511/33-11-88 www.autowega.autogielda.pl K79225179

FOTO VOLVO S60, 2006 r., 120 tys. km, 2400 ccm, turbo D, srebrny metalik, ABS, bez wypadku, ESP, 8 pod. pow., duża nawigacja, klimatronic 2-strefowy, sensor deszczu i zmierzchu, kierownica wielofunkcyjna, el. szyby i lusterka, wspomaganie kier., I właściciel, stan idealny, po opłatach - 54.900 zł możliwość zamiany na tańszy. Rydzyna, powiat leszczyński, tel. 0601/83-98-74, 0511/33-11-88 www.autowega.autogielda.pl K79225199

VOLVO S70, 1997 r., 1800 ccm, Ti, srebrny, wspom., alufelgi, skórzana tap., c. zamek, stan db, ważne OC i przegląd - 2.400 zł. Ziębice, powiat ząbkowicki, tel. 0609/26-09-48

FOTO VOLVO S80, 1999 r., 160 tys. km, 2000 turbo, granatowy, garażowany, kierowca niepalący, zarejestr., pełne wyposażenie, tapicerka materiałowa, alufelgi + koła zimowe, stan bez zastrzeżeń - 25.000 zł Legnica, tel. 0601/74-83-54 II99AA94

VOLVO S80, 2000 r., 173 tys. km, 2500 ccm, diesel, grafitowy met., automatic, bez wypadku, sprow. z Niemiec, zarejestr., stan techn. i wizualny bdb, I właśc., klimat., pełne wyposaż. elektr., kontrola trakcji, c. zamek, welurowa tap., ABS, opony zimowe, RO - 29.900 zł Szprotawa, powiat żagański, tel. 0693/82-88-99

VOLVO V40, 1997 r., 1800 ccm, diesel, czarny met., półskórzana tap., klimat., wyposaż el., ABS, zarejestr., opłacony, techn. sprawny, jeżdżący - 7.900 zł. Legnica, tel. 0605/85-50-52

VOLVO V40 KOMBI, 1997/98 r., 143 tys. km, 1900 ccm, TDI, zielony metalik, c. zamek, immob., ABS, wspom. kier., el. szyby, el. lusterka, podgrz. lusterka, airbag, welurowa tap., reg. kier., halogeny, 5-drzwiowy, RO z CD, roleta bag., bez wypadku, I właściciel, serwisowany, stan bdb - 13.900 zł. Bukowice, tel. 071/359-11-51, 0603/09-23-15 K79227769

VOLVO V40 KOMBI, 1998 r., 1800 ccm, wiśniowy metalik, klimatronic, wspomaganie, 4 el. szyby i reg. oraz podgrzewane lusterka, airbagi, ABS, centralny zamek, relingi dachowe, od miesiąca w kraju, zarejestrowany, ważny przegląd i OC, stan ogólny bardzo dobry - 12.300 zł. Wrocław, tel. 0693/97-70-45

VOLVO V40 KOMBI, 1999 r., 190 tys. km, 1900 ccm, DCI, czarny met., wspom. kierownicy, klimat., c. zamek, alarm + pilot, półskórzana tap., wszystkie elektr. dodatki, RO, w kraju od pół roku, zarejestr. - 14.900 zł. Rawicz, tel. 0696/70-40-40

VOLVO V40 KOMBI, 2000/01 r., 168 tys. km, 1900 ccm, dCi, wrzosowy met., klimatronic, welurowa tap., 6 airbagów, el. szyby i lust., ABS, RO, alufelgi 15", po wymianie rozrządu (przy 160 tys. km), ks. serwisowa, bez wypadku, stan idealny, c. zamek + pilot w kluczyku - 18.800 zł + opłaty. Legnica, tel. 0601/56-78-16

FOTO VOLVO V40 KOMBI, 2001 r., 137 tys. km, 2000 ccm, 16V, czarny metalik, 5-drzw., ABS, alum. felgi, bez wypadku, c. zamek z pilotem, el. otw. szyby, el. reg. lusterka, ESP, immobilizer, kierowca niepalący, klimatyzacja, kpl. dokumentacja, I właściciel w kraju, reg. kierownica, serwisowany, sprowadzony, tap. welurowa - 22.900 zł do negocjacji. Golejów, powiat lwówecki, tel. 0695/76-92-14, 0609/47-15-57 II994WPC

VOLVO V40 KOMBI, 2001 r., 151 tys. km, 1900 ccm, diesel, srebrny met., wspom. kierownicy, ABS, 6 airbagów, klimatronic, el. szyby, alufelgi, roleta bag., el. reg. reflektory, reg. kierownica i pasy, RO, immob., c. zamek, alarm, podgrz. fotele, skórzana tap., I właśc. w kraju, zarejestr. - 24.500 zł lub zam. na Renaulta Kangoo, Citroena Berlingo. Świdnica, tel. 0517/52-84-42

VOLVO V40 KOMBI, 2001 r., 155 tys. km, 1800 ccm, benz., czerwony, 6 airbagów, klimat., el. szyby i lust. - 13.950 zł + opłaty. Jelenia Góra, tel. 0502/72-32-98

VOLVO V40 KOMBI, 2004 r., 67 tys. km, 1900 ccm, 116 KM, DCI, srebrny met., zadbany, garażowany, pełne wyposaż., skórzana tap., RO, 2 kpl. kół, właściciel niepalący, el. otw. szyby - 34.000 zł. Namysłów, tel. 077/410-36-76, 0607/89-89-15

VOLVO V40, 2004 r., 108 tys. km, 1900 ccm, DCI, 115 KM, srebrny met., bez wypadku, 8 airbagów, ABS, klimatronic, półskórzana tap., c. zamek, komputer, wspomaganie kier., roleta, RO z CD, alufelgi, halogeny, stan bdb - 24.900 zł. Rawicz, tel. 0782/02-00-33

VOLVO V50 KOMBI, 2005/06 r., 150 tys. km, 2000 ccm, TDI, czarny met., bez wypadku, w kraju od 2 dni, klimatronic, wspom. kierownicy, c. zamek, ABS, ESP, SRS (10 airbagów), RO z CD, ks. serwisowa, 4 el. szyby, jak nowy, stan idealny, 6-bieg., 2 kpl. kluczyków, serwisowany - 34.500 zł. Kłodzko, tel. 0669/45-61-20

FOTO VOLVO V50 KOMBI EXECUTIVE, 2005/06 r., 80 tys. km, 2000 ccm, TDI, grafitowy metalik, idealny, bez wypadku, oryginalny lakier, I właśc., 136 KM, 6-biegów, klimatronic, ABS, ESP, 8 airbagów, el. szyby i lusterka, komputer, tempomat, wielofunkcyjna kierownica, alufelgi, telefon, sensor deszczu i zmierzchu, relingi, roleta, RO z CD, alarm - 36.500 zł zamiana, raty. Otmuchów, powiat nyski, tel. 0694/62-08-79, 0694/61-95-05 K79224549

FOTO VOLVO V50 KOMBI, 2005/06 r., 120 tys. km, 1600 ccm, diesel, czarny metalik, klimatronic, wielofunkc. kierownica, 8 airbagów, komputer, ABS, ESP, alufelgi, el. szyby i lusterka, tempomat, RO z CD, bez wypadku, garażowany, I właśc., stan idealny - 37.900 zł lub zamienię na tańszy. Rydzyna, powiat leszczyński, tel. 0511/33-11-88, 0601/83-98-74 www.autowega.autogielda.pl K79225139

FOTO VOLVO V70, 1998 r., 306 tys. km, 2461 ccm, TDI, granatowy met., 4-drzw., bez wypadku, kierowca niepalący, kpl. dokumentacja, sprowadzony, zarejestr., ABS, alarm, alum. felgi, c. zamek, el. otw. szyby, el. reg. lusterka, immobilizer, klimatyzacja, komputer pokl., pod. pow., reg. kierownica, RO, tempomat, wspom. kier. - 15.900 zł do uzgodnienia. Kłodzko, tel. 0600/45-56-33, 074/647-51-51 II994PJ4

FOTO VOLVO V70 Kombi, 1999 r., 2500 ccm, TD, granatowy metalik, zarejestr., alum. felgi, klimatyzacja, pełne wyposażenie elektryczne, bogata wersja wyposażenia, telefon, nawigacja, 2 kpl. kół letnich, 5-biegowy - 18.900 zł. Kamienna Góra, tel. 0602/52-53-33, 075/742-88-91 II9E3LFM

VOLVO V70 KOMBI, 1999 r., 200 tys. km, 2400 ccm, benz., czarny met., alufelgi, tempomat, klimat., podgrz. fotele, ABS, 4 airbagi, stan bdb - 21 500 zł. Oleśnica, tel. 0605/64-22-03, 071/398-35-21

VOLVO V70 COMFORT, 2000 r., 195 tys. km, 2400 ccm, benz., inst. gaz., zielony (butelkowy), 200 KM, zadbany, garażowany, pełne wyposaż. elektr., klimatronic 2-stref., skórzana tap., oryg. fabryczny układ zasilania gazem, b. ekonomiczny - 21.000 zł - do uzgodnienia Psary k. Wrocławia, tel. 0601/72-37-04

VOLVO V70 KOMBI, 2001 r., 180 tys. km, 2500 ccm, TDI, granatowy metalik, idealny, bez wypadku, oryginalny lakier, 3-miesiące w kraju, zarejestrowany, 140 KM, klimatronic, abs, esp, komputer z polskim menu, tempomat, telefon, skóra, alufelgi, 6 airbagów, el. szyby i lusterka, RM+CD, relingi, roleta, nowy model, alarm, drewno - 24.600 zł zamiana, raty. Otmuchów, powiat nyski, tel. 0694/62-08-79, 0694/61-95-05 K79224609

VOLVO V70 KOMBI, 2001 r., 180 tys. km, 2400 ccm, diesel, grafitowy met., stan db, bez wypadku, klimat., el. szyby, hak - 39.000 zł. Lubaczów, tel. 0502/52-04-87

VOLVO V70 KOMBI, 2003 r., 163 tys. km, 2500 ccm, TD, srebrny, klimatyzacja, pełne wyposażenie elektryczne, alufelgi, RO + CD, 6 airbagów, c. zamek, wspomaganie, w kraju od 2 dni, zarejestrowany, ubezpieczony, stan bdb - 34.900 zł. Wrocław, tel. 0601/99-44-53

FOTO VOLVO V70 D5 SUMMUM, 2006 r., 130 tys. km, 2400 ccm, turbo D, grafitowy metalik, duża nawigacja, skórzana tapicerka, ksenony, klimatronic 2-strefowy, 8 airbagów, Tiptronic, ASR, c. zamek, ABS, parktronic, alufelgi, el. szyby, el. lusterka, el. reg. fotele, bez wypadku, I właśc., stan idealny - 69.900 zł możliwość zamiany na tańszy. Rydzyna, powiat leszczyński, tel. 0601/83-98-74, 0511/33-11-88 www.autowega.autogielda.pl K79225189

FOTO VOLVO XC70 KOMBI, 2006 r., 42 tys. km, D5, błękit barentsa, AWD, 5-drzw., bez wypadku, garażowany, kierowca niepalący, kpl. dokumentacja, I właściciel w kraju, serwisowany, zarejestr., ABS, alarm, alum. felgi, aut. skrzynia bieg., c. zamek, el. reg. lusterka, ESP, immobilizer, ogrzewanie postojowe, biksenony - 94.000 zł do negocjacji. Warszawa, tel. 0602/70-30-50 II9EEM44

VW

!!!! SKUP !!!!
!!! VW !!!
TEL. 0-692 72 21 88
OR090288

VW BORA, 1998 r., 150 tys. km, 1900 ccm, TDI, zielony metalik, c. zamek, immob., ABS, alarm, wspom., el. szyby, el. lusterka, airbag, klimat., welurowa tap., podgrz. fotele, reg. kier., lakierowane zderzaki i lusterka, stan bdb - 18.400 zł + opłaty ok. 1300 zł. Winów koło Opola, tel. 0696/18-88-19, 077/457-24-53 K79228519

VW BORA SEDAN, 1999 r., 170 tys. km, 1900 ccm, TDI, srebrny metalik, zarejestrowany w Polsce, I właściciel, klimatyzacja, 6 airbagów, 4 el. szyby, ABS, ASC, RO, centralny zamek, felgi aluminiowe 16" VW, drewniane wykończenie, soczewkowe reflektory, bez wypadku, kpl. dokumentacja, ważne OC i przegląd, stan idealny - 19.900 zł. Legnica, tel. 0607/19-77-38

VW BORA SEDAN, 1999 r., 172 tys. km, 1900 ccm, TDI, 110 KM, perłowoczarny, klimat., ABS, wspom. kierownicy, c. zamek, alum. felgi, pełne wyposaż. elektr. drewn. dodatki, gotowy do rejestracji, atrakc. wygląd, zadbanY - 22.400 zł. Strzelin, tel. 0602/45-56-33, 0606/20-72-18

VW BORA, 1999 r., 1900 ccm, turbo D, bordowy met., 5-drzwiowy, automatic, el. szyberdach, ABS, immob., alufelgi, tempomat, c. zamek, zadbany, zarejestr. - 18.200 zł. Dobroszyce, powiat oleśnicki, tel. 0785/96-50-16, 0512/86-06-36

VW BORA KOMBI, 1999 r., 205 tys. km, 1900 ccm, TDI 116 KM, granatowy met., klimatronic, 4 airbagi, ABS, ESP, wspom. kierownicy, c. zamek + pilot, RO, 6-biegowy - 16.700 zł + opłaty. Osiecznica, powiat bolesławiecki, tel. 0607/74-73-98

VW BORA SEDAN, 1999/00 r., 2000 ccm, benz., inst. gaz., zielony met., ABS, alarm, c. zamek, el. szyby, el. lusterka, klimatronic, komputer, kpl. dokumentacja, 4 airbagi, reg. kierownica, RO, welurowa tap., wspom. kierownicy, zarejestr., nowa inst. z sekwencyjnym wtryskiem gazu (2.800 zł) - 18.400 zł lub zamienię na inny. Bolesławiec, tel. 0602/23-29-81

VW BORA, 2000 r., 170 tys. km, 1900 ccm, TDI, 115 KM, czarny met., klimatronic, ABS, 4 el. szyby, 4 airbagi, 6-bieg. - 26.800 zł lub zamienię, możliwe raty. Paczków, powiat nyski, tel. 077/431-74-92, 0604/21-42-68, 0696/20-19-13

VW BORA, 2001 r., 1900 ccm, TDI, srebrny met., stan bdb, ABS, klimat., 4 airbagi, szyberdach, c. zamek, wspom. kierownicy, alufelgi, welurowa tap., zarejestr. - 25.800 zł lub zamienię. Paczków, tel. 077/431-74-92, 0604/21-42-68, 0696/20-19-13

VW BORA KOMBI, 2001 r., 176 tys. km, 1900 ccm, TDI, 116 KM, srebrny met., c. zamek, alarm + pilot, el. szyby, el. lusterka, klimat., ABS, ESP, welurowa tap., relingi dach., roleta bag., 6-bieg., serwisowany, zadbany, bez wypadku, 4 airbagi, stan idealny - 25.000 zł + opłaty lub zamienię. Lubań, tel. 075/722-59-98, 0501/70-71-79

VW BORA, 2003 r., 96 tys. km, 1900 ccm, TDI, 130 KM, grafitowy met., c. zamek, alarm + pilot, wspom. kierownicy, ABS, el. szyby, el. lusterka, 4 airbagi, klimatronic, tempomat, komputer, alufelgi, ks. serwisowa, bez wypadku, sprowadzony - 32.000 zł + opłaty lub zamienię. Lubań, tel. 075/722-59-98, 0501/70-71-79

VW CRAFTER, 2008 r., 20 tys. km, 2500 ccm, TDI, srebrny, podwyższony, przedłużony, el. szyby, ABS, centralny zamek, radio, el. reg. lusterka, lekko uszkodzony - 39.900 zł + opłaty. Wrocław, tel. 0601/99-44-53

VW FOX, 2006 r., 20 tys. km, 1200 ccm, benz., srebrny, klimatyzacja, el. szyby, ABS, c. zamek, wspomaganie, 4 airbagi, I właściciel, w kraju od 2 dni, bez wypadku - 19.900 zł + opłaty. Wrocław, tel. 0601/99-44-53

VW GOLF III, 1918 r., 180 tys. km, 1800 ccm, srebrny met., 2-letnia inst. gazowa, el. lusterka, szyby i szyberdach, wspomaganie kier., ważne przegląd i OC do 2010 r., zarejestr., opłacony, radio + CD - 4.800 zł lub zamienię na rozbity, z dopłatą. Głuchołazy, powiat nyski, tel. 0783/11-48-89, 0782/12-53-60

VW GOLF I, 1979 r., 1600 ccm, diesel, czerwony, na części - 900 zł. Wrocław, tel. 0798/63-00-11

VW GOLF II, 1984 r., 244 tys. km, 1300 ccm, benz., inst. gaz., niebieski met., stan db, ważne przegląd i OC, 3-drzwiowy, ekonomiczny - 1.200 zł. Wrocław, tel. 0695/11-03-90

FOTO VW GOLF HATCHBACK, 1985 r., 1600 ccm, D, srebrny, 3-drzw., sprowadzony, zarejestr., alum. felgi 13", szacowany przebieg od 200 do 230 tysięcy km - 2.600 zł do drobnej negocjacji. Staniszów, powiat jeleniogórski, tel. 075/755-85-83, 0793/48-53-03 II9EEL-PA

VW GOLF II, 1986 r., 1600 ccm, turbo D, do poprawek lakierniczych, dużo nowych części, stan db - 1.200 zł. Oława, tel. 0696/45-20-28

VW GOLF II GTD, 1988 r., 225 tys. km, 1600 ccm, turbo D, granatowy met., 5-drzwiowy, 5-bieg., nowy rozrząd, bez korozji, w kraju od 4 lat, zużycie paliwa 5 l/100 km, dużo nowych części, stan bdb - 3.500 zł. Bystrzyca Kłodzka, tel. 0661/42-71-22

VW GOLF II, 1988 r., 1800 ccm, czerwony, inst. gazowa, butla gazu w miejscu koła zapasow., szyberdach, ukł. wydechowy Remus, RO, 5-bieg., 4 reflektory, 3-drzwiowy, ważne OC i przegląd - 1.800 zł lub zamienię. Dobroszyce, powiat oleśnicki, tel. 071/314-86-44

VW GOLF II, 1988 r., 1600 ccm, czerwony, 3-drzwiowy, bez wypadku, zadbany, garażowany, 5-bieg., nie wymaga napraw, stan bdb, OC do 11.2009 r., bez korozji, radio - 1.450 zł. Prochowice, powiat legnicki, tel. 0793/90-18-05

VW GOLF II HATCHBACK, 1988 r., 163 tys. km, 1600 ccm, benz., srebrny met., 3-drzw., stan db, 5-bieg., RO, hak, szyberdach, techn. sprawny, nie wymaga napraw, ważne OC i przegląd, w ciągłej eksploat. - 1 900 zł. Wrocław, tel. 0885/86-95-22, 0887/94-34-92

VW GOLF, 1988 r., 200 tys. km, 1800 ccm, benz., szary, stan db, 2-drzwiowy, szyberdach, komputer pokładowy - 900 zł. Kosorowice, powiat opolski, tel. 0609/41-13-01

VW GOLF II, 1988/89 r., 175 tys. km, 1600 ccm, diesel, niebieski met., stan bdb, stan silnika bdb, do małych poprawek blach. - 2.500 zł lub zam. na droższy, dopłacę do 1.500 zł. Mikołajowa, powiat brzeski, tel. 0888/08-76-68

FOTO VW GOLF, 1989 r., 165 tys. km, 1600 ccm, benz., inst. gaz., szary metalik, 5-drzw., alum. felgi, garażowany, kierowca niepalący, kpl. dokumentacja, zarejestr., ekonomiczny i zadbany, stan bdb, po wymianie paska rozrządu i oleju, aktualne OC i przegląd, silnik pracuje cicho i równo, stan zawieszenia bardzo dobry - 2.200 zł do uzgodn. Bukowice, powiat milicki, tel. 0693/87-32-67 II99E473

VW GOLF II, 1989 r., 1300 ccm, czerwony, 5-drzwiowy, OC ważne do 05.2009 r., przegląd do 05.2009 r., ekonomiczny, stan db - 1.350 zł - do uzgodnienia. Wrocław, tel. 0792/28-57-87

VW GOLF II, hatchback, 1989 r., 270 tys. km, 1600 ccm, diesel, biały, 5-drzw., stan bdb, nowy akumulator, alufelgi, nowy ukł. wydechowy, ważne OC i przegląd (1 rok) - 3.300 zł. Wrocław, tel. 0514/32-60-07

VW GOLF II, 1989 r., 1600 ccm, turbo D, jasnozielony, 4-drzwiowy, do małych poprawek blachar.-lakiem., hak, wspom. kierownicy, zarejestr. - 1.800 zł Bolesławiec, tel. 0668/37-68-38

VW GOLF II, 1989 r., 1600 ccm, diesel, zielony met., zadbany - 2.000 zł lub zam. na inny. Kłodzko, tel. 0888/57-33-67

VW GOLF II, 1989 r., 1600 ccm, diesel, żółty, zarejestr., techn. sprawny - 1.900 zł Świdnica, tel. 0514/44-80-88

VW GOLF II SKŁADAK, 1989/95 r., 1600 ccm, diesel, 5-drzwiowy, w ciągłej eksploat. - 1.900 zł. Szczytna, powiat kłodzki, tel. 0663/11-41-49

VW GOLF II, 1990 r., 1600 ccm, ciemny metalik, 5-biegowy, szyberdach, stan ogólny dobry, blacharka bardzo dobry - 1.700 zł. Prochowice, powiat legnicki, tel. 0724/03-39-59

VW GOLF II, 1990 r., 1600 ccm, benz., srebrny, 3-drzwiowy, po wymianie paska rozrządu i oleju, sprowadzony w 2005 r., zarejestr. w kraju, karta pojazdu, po remoncie przedniego zawieszenia, ważne przegląd do 10.2009 r. i OC, bez korozji, stan bdb - 3.400 zł lub zamienię. Złotoryja, tel. 0512/35-12-07, 0515/32-53-55

VW GOLF, 1990 r., 220 tys. km, 1600 ccm, benz., granatowy met., 3-drzw., automatic, stan ogólny bdb, OC ważne do końca 12.2009 r., karta pojazdu, przyciemn. szyby, wspom. kierownicy, szyberdach, po wymianie oleju - 1.500 zł. Tel. 0725/11-45-19

VW GOLF MEDISON, 1990 r., 170 tys. km, 1600 ccm, benz., zielony met., zarejestr., ważne OC, płaska klapa, niebieskie lampy, alufelgi, sport. ukł. wydechowy, stan db - 3.000 zł. Jelenia Góra, tel. 0663/26-01-68, 075/713-80-09

VW GOLF, 1990 r., 1600 ccm, diesel, zielony - 1.700 zł. Wrocław, tel. 0798/63-00-11

VW GOLF II, 1990 r., 1300 ccm, czarny, 3-drzwiowy - 3.200 zł. Nowa Ruda, powiat kłodzki, tel. 0698/66-29-74

VW GOLF II, 1990 r., 1600 ccm, turbo D, zielony (butelkowy), 5-drzwiowy, ważne przegląd i OC, stan db, zadbany, wspom. kierownicy - 2.600 zł. Świdnica, tel. 0693/54-16-25

VW GOLF II GT, 1990/91 r., 1600 ccm, benz., czarny met., zarejestr., ubezpieczony - 1.990 zł lub zam. na inny, może być uszk. Jelenia Góra, tel. 0604/35-22-07

VW GOLF II FIRE & ICE, 1991 r., 200 tys. km, 1800 ccm, benz. 90 KM, fioletowy met., wspom. kierownicy, szyberdach, kubełk. fotele, szer. zderzaki, alufelgi, bez wypadku, w kraju od 2004 r., ks. serwisowa, stan bdb - 3.400 zł. Bolesławiec, tel. 075/644-82-55, 0602/76-91-52

VW GOLF II, 1991 r., 160 tys. km, 1300 ccm, wtrysk, niebieski met., 5-drzwiowy, 5-bieg., c. zamek, alufelgi, szyberdach, szerokie zderzaki, RO, alarm, zadbany, ważne przegląd i OC do 05.2009 r., stan bdb, oszczędny, zużycie paliwa 5 l/100 km, zarejestr. - 3.600 zł lub zamienię. Kłodzko, tel. 074/868-45-51, 0603/74-62-58

VW GOLF II, 1991 r., 1600 ccm, diesel, biały, stan bdb, zarejestr., ważne przegląd i OC, 3-drzwiowy, RO + głośniki - 4.500 zł. Wrocław, tel. 0511/33-30-33

VW GOLF II, 1991 r., 1600 ccm, benz., czerwony, 3-drzwiowy, zarejestr., ważne przegląd i OC, eksploatowany przez kobietę - 2.000 zł. Wrocław, tel. 0698/14-41-22

VW GOLF II, 1991 r., 151 tys. km, 1300 ccm, biały, zadbany, garażowany, po przeglądzie techn. - 2.500 zł. Pieszyce, powiat dzierżoniowski, tel. 0698/47-21-42

VW GOLF II GL, 1991 r., 170 tys. km, 1800 ccm, benz., inst. gaz., biały, 5-drzw., ABS, wspom. kierownicy, c. zamek, welurowa tap., szer. zderzaki, butla gazu w miejscu koła zapasow., ekonomiczny - 2.900 zł lub zamienię. Wałbrzych, tel. 074/666-77-16, 0503/07-91-94

VW GOLF II, 1991 r., 1600 ccm, diesel, granatowy, 3-drzwiowy, zarejestr., stan bdb - 3.200 zł. Grodków, powiat brzeski, tel. 0889/45-07-73

VW GOLF CABRIO, 1991 r., 2000 ccm, benz., srebrny, nowy dach, el. szyby, c. zamek, sprow. z Niemiec - 1.999 zł. Kamienna Góra, tel. 0667/15-57-41, 0660/70-90-07, 0666/35-93-59

VW GOLF II, 1991 r., 1600 ccm, srebrny, 5-bieg., po remoncie zawieszenia, c. zamek, zarejestr., ekonomiczny, zadbany - 2.400 zł lub zamienię. Lubin, tel. 076/840-81-56, 0665/21-36-29

VW GOLF II, 1991 r., 190 tys. km, 1600 ccm, benz., czarny, 3-drzwiowy, RO z CD/MP3, szyberdach, 5-bieg., kpl. kół zim., zarejestr. - 2.800 zł. Raciborowice, powiat bolesławiecki, tel. 0508/17-77-70

VW GOLF II, 1991 r., 1800 ccm, wtrysk, biały, 4-drzwiowy, ważne przegląd i OC, stan bdb - 2.500 zł. Wałbrzych, tel. 0697/48-86-33

VW GOLF II GT, 1991/92 r., 1700 ccm, benz., inst. gaz., czarny met., 90 KM, stan idealny, zarejestr., ubezpieczony - 2.990 zł lub zam. na inny, może być uszk. Jelenia Góra, tel. 0604/35-22-07, 0605/14-58-94

VW GOLF GTI KARMANN CABRIO, 1992 r., 140 tys. km, 1800 ccm, śliwkowy met., stan idealny, RM + CD, komputer pokładowy, polerowane felgi aluminiowe, oryginalny lakier, bez wypadku, jasna tapicerka, zewnętrzny tuning (lampy tylne typu Lead, przednie przyciemnione), atrakcyjny wygląd, zarejestrowany - 6.700 zł. Bolesławiec, tel. 0728/28-99-23

VW GOLF III, 1992 r., 1400 ccm, benz., biały, 2-drzwiowy, nowy przegląd, ubezpieczenie do grudnia, zadbane wnętrze - 4.800 zł. Paczków, powiat nyski, tel. 0606/15-33-85

VW GOLF II, 1992 r., 140 tys. km, 1600 ccm, czerwony, zadbany, zarejestr., bez wypadku, bez korozji, 5-drzwiowy, 5-bieg., wspom. kierownicy, blokada skrzyni bieg., podwójne reflektory, alufelgi, nowe opony, zadbane wnętrze, stan bdb - 2.900 zł. Starczówek, powiat ząbkowicki, tel. 0604/66-59-28, 0664/68-05-45

VW GOLF III, 1992 r., 140 tys. km, 1400 ccm, benz., 5-drzwiowy, sprow., stan db - 2.900 zł + opłaty. Sulechów, powiat zielonogórski, tel. 0609/56-63-39, 0692/47-46-79

VW GOLF III, 1992 r., 176 tys. km, 1400 ccm, benz., inst. gaz., granatowy, stan techn. bdb, zadbane wnętrze, szyberdach, w kraju od 2 lat, alum. felgi, nowe teleskopy i sprężyny oraz ukł. hamulcowy - 4.700 zł. Wrocław, tel. 0793/43-64-13

VW GOLF II, 1992 r., 195 tys. km, 1600 ccm, turbo D, biały, 5-drzw., 5-bieg., szyberdach, c. zamek, wspom. kierownicy, podwójne reflektory, welurowa tap., el. reg. reflektory, w kraju od 2 lat, stan techn. bdb, bez wypadku, ważne OC i przegląd, szer. zderzaki - 4.300 zł. Kamienica, powiat nyski, tel. 0601/69-64-29

VW GOLF II, 1992 r., benz., inst. gaz., grafitowy, el. lusterka, el. szyby, ABS, c. zamek, komputer - 5.400 zł. Kępno, tel. 0603/78-98-96

VW GOLF III, 1992 r., 167 tys. km, 1800 ccm, benzyna, biały, c. zamek, wspom., RO, magnetofon, sprowadzony, stan db - 2.900 zł. 59-600 Lwówek Śląski, tel. 0513/10-35-59

VW GOLF III, 1992 r., 1400 ccm, benz., inst. gaz., zarejestr., ważne przegląd i OC - 2.900 zł. Śrem, powiat śremski, tel. 0604/84-18-55

VW GOLF III, 1992/93 r., 1400 ccm, czerwony, stan bdb, ważne OC i przegląd - 4.100 zł. Rawicz, tel. 0514/31-04-11

VW GOLF III, 1992/93 r., 1400 ccm, benz., biały, zarejestr., RO, tap. welurowa, sprawny technicznie, z windykacji, zaniedbany, ważne OC, zderzaki w kolorze nadwozia - 2.800 zł. Wrocław, tel. 0513/00-59-86, 0509/93-88-72 II9EHPN3

VW GOLF III, 1992/93 r., 1900 ccm, turbo D, śliwkowy, klimat., ABS, c. zamek, el. szyby, el. lusterka, RO z CD, wspom. kierownicy, bez wypadku, nowy akumulator i pasek rozrządu, ważne przegląd i OC, stan idealny - 7.500 zł. Namysłów, tel. 0606/69-11-21

VW GOLF II, 1992/93 r., 178 tys. km, 1600 ccm, benz., ciemnoniebieski, 5-drzw., 5-bieg., wspom. kierownicy, c. zamek, szyberdach, w kraju od roku, stan idealny - 3.850 zł lub zamienię. Paczków, powiat nyski, tel. 077/431-78-05, 0606/43-14-25

VW GOLF III, 1992/93 r., 198 tys. km, 1900 ccm, turbo D, bordowy, wspom. kierownicy, el. lusterka, c. zamek, bez wypadku, ks. serwisowa - 6.900 zł + opłaty. Syców, tel. 062/785-29-14, 0607/30-88-08

VW GOLF III, 1993 r., 178 tys. km, 1900 ccm, turbo D, czerwony, zarejestr., nowy przegląd, 5-drzwiowy, 5-bieg., bez wypadku, w kraju od 2 tyg., wspom. kierownicy, c. zamek, ks. serwisowa, I właśc. - 7.900 zł. Brzeg, tel. 077/416-51-41, 0502/29-27-27

VW GOLF III GT SPECIAL, 1993 r., 212 tys. km, 1800 ccm, benz., granatowy, 5-drzw., ABS, c. zamek, komputer pokł., kpl. dokumentacja, kupiony w kraju, RO + 6 głośn., szyberdach, wspom. kier., zarejestr., stan techniczny bdb, zadbany, po wymianie sprzęgła, ukł. wydechowego, pompy paliwowej, rozrządu - 5.700 zł do negocjacji. Brzeg Dolny, powiat wołowski, tel. 0600/49-39-48 II99CWWW

FOTO VW GOLF, 1993 r., 1800 ccm, benz., wiśniowy, 2-drzw., bez wypadku, garażowany, kierowca niepalący, kpl. dokumentacja, sprowadzony, zarejestr., c. zamek, el. reg. lusterka, RO, tap. welurowa, wspom. kier., zadbany, po wymianie paska rozrządu, opony zimowe, stan bardzo dobry lub zamienię - 4.333 zł lub zamienię. Chocianów, powiat polkowicki, tel. 0669/91-29-99 II9CHJH9

VW GOLF III, 1993 r., 72 tys. km, 1900 ccm, TD, niebieski metalik, sprowadzony, bez wypadku, 5-drzwiowy, szyberdach el., wspomaganie, el. szyby, c. zamek, stan idealny, I właściciel, el. lusterka, halogeny, welurowa tap. - 6.500 zł. Kłodzko, tel. 0607/28-44-65

VW GOLF III, 1993 r., 1400 ccm, benz., srebrny met., 3-drzw., jasny środek, zarejestr., stan db - 2.600 zł lub zamienię. Mirsk, powiat lwówecki, tel. 0885/32-02-87

VW GOLF III, 1993 r., 167 tys. km, 1600 ccm, benzyna, bordowy, 5-drzwiowy, c. zamek, wspom., kpl. dokumentacja, I właśc. w kraju, stan bdb - 5.700 zł. Winów koło Opola, tel. 0696/18-88-19, 077/457-24-53 K79228589

VW GOLF III, 1993 r., 1600 ccm, benz., granatowy, zarejestr., 3-drzwiowy, c. zamek, alarm, alufelgi - 3.500 zł. Wrocław, tel. 0500/25-40-60

VW GOLF III, 1993 r., 1800 ccm, inst. gaz. (CNG), granatowy, alufelgi 15", wspom. kierownicy, c. zamek, do popr., zarejestr. - 3.700 zł. Wrocław, tel. 0510/15-58-50

VW GOLF III, 1993 r., 190 tys. km, 1400 ccm, benz., czerwony, 3-drzwiowy, szyberdach, koła letnie, stan bdb - 4.600 zł. Ziębice, powiat ząbkowicki, tel. 0661/40-85-84, 074/819-25-97

VW GOLF III, 1993 r., 1600 ccm, benz., inst. gaz., czarny met., 5-drzwiowy, nie wymaga wkładu finans., stan bdb, wspom. kier., c. zamek - 5.200 zł. Złotoryja, tel. 0502/24-78-69 YG9A7JLC

VW GOLF III, 1993 r., 164 tys. km, 1400 ccm, błękitny met., ABS, airbag, wspom. kierownicy - 5.000 zł. Karpacz, powiat jeleniogórski, tel. 0603/62-28-48

VW GOLF III, 1993 r., 2000 ccm, GTI, benz., srebrny met., 5-drzw., inst. gazowa, wspom. kierownicy, c. zamek, lekko poobijany, karta pojazdu, zarejestr., szyberdach - 2.600 zł. Mirsk, powiat lwówecki, tel. 0885/32-02-87

VW GOLF III, 1993 r., 1800 ccm, w ciągłej eksploat. - 5.500 zł. Trzebnica, tel. 0667/32-65-55

VW GOLF III, 1993 r., 150 tys. km, 1900 ccm, turbo D, czerwony, 5-drzw., stan db - 4.500 zł. Wrocław, tel. 0724/16-95-86

VW GOLF III, 1993 r., 1800 ccm, wiśniowy met., zarejestr. w kraju, alufelgi, wspom. kierownicy - 4.500 zł. Ząbkowice Śląskie, tel. 0884/14-43-22

VW GOLF III, 1993 r., 1600 ccm, benz., śliwkowy met., 5-drzwiowy, kpl. dokumentacja, wspom. kierownicy, szyberdach, el. szyby, el. lusterka, c. zamek, kubełk. fotele, RO - 5.600 zł. Góra, tel. 0609/25-08-90

VW GOLF, 1993 r., 1900 ccm, turbo D, czerwony, 5-drzwiowy, c. zamek, el. szyby, hak, szyberdach, wspom. kierownicy, stan bdb - 6.500 zł. Oława, tel. 0663/09-92-11

VW GOLF III, 1993 r., 1800 ccm, benz., czarny met., c. zamek, alarm, 4 el. szyby i szyberdach, wspom. kierownicy, sportowa skórzana kierownica, alufelgi 15", obrotomierz, RO, kubełk. fotele, stan idealny, I właśc., zarejestr. - 5.200 zł. Paczków, tel. 0791/22-97-61, 077/431-64-23

VW GOLF III, 1993 r., 230 tys. km, 1600 ccm, benz., 71 KM, granatowy, wspom. kierownicy, c. zamek, el. szyby, el. lusterka, szyberdach, hak, 5-drzwiowy - 5.900 zł. Świdnica, tel. 0663/71-24-67

VW GOLF III, 1993 r., 1800 ccm, benz., inst. gaz., granatowy met., wspom. kierownicy, c. zamek, alarm + pilot, el. lusterka, szyberdach, airbag, 5-drzwiowy, 5-bieg., zarejestr., ważne przegląd i OC, atrakc. wygląd, bez wypadku, butla gazu w miejscu koła zapasow., stan bdb - 5.300 zł. Złoty Stok, powiat ząbkowicki, tel. 0723/48-63-57

VW GOLF III, 1993 r., 185 tys. km, 1800 ccm, benz., inst. gaz., bordowy met., 5-drzwiowy, karta pojazdu, wspomaganie kier., el. otw. szyberdach, RO, podgrzewane fotele, centr. zamek, el. reg. lusterka, zbiornik gazu w miejscu koła zapasowego, halogeny, aktualny przegląd i OC, stan idealny - 6.400 zł. Źródła, tel. 071/317-83-54, 0668/19-75-54

VW GOLF III GTD, 1993/94 r., 1900 ccm, turbo D, czarny met., wspom. kierownicy, c. zamek, el. szyby, el. reg. reflektory, 5-drzwiowy, I właśc. w kraju, RO z CD, kubełk. fotele, stan techn. bdb - 7.900 zł. Kamienica, powiat kłodzki, tel. 0781/82-12-11

VW GOLF GL, 1993/94 r., 160 tys. km, 1400 ccm, fioletowy metalik, stan bardzo dobry, zadbany, bez wypadku, szyberdach, sprowadzony, zarejestrowany, nowe opony - 4.200 zł. Strzelin, tel. 071/392-22-80, 0668/10-87-39

VW GOLF III, 1993/94 r., 1900 ccm, turbo D, granatowy, 5-drzwiowy, wspom. kierownicy, c. zamek, el. szyberdach, immobilizer, w kraju od 2007 r., stan bdb, zarejestr. - 7.500 zł. Złoty Stok, powiat ząbkowicki, tel. 0880/81-80-87

VW GOLF III, 1994 r., 160 tys. km, 1800 ccm, wtrysk, czerwony, automatic, stan idealny, zadbany - 7.800 zł lub zamienię na droższy. Bielsko-Biała, tel. 0509/99-24-46

VW GOLF III KOMBI, 1994 r., 1800 ccm, benz., inst. gaz., srebrny met., wspom. kierownicy, ABS, klimatyzacja, el. reg. lusterka, el. otw. szyby (4), el. szyberdach, c. zamek, airbag, RO z MP3, immobilizer, ważne OC i przegląd - 5.900 zł lub zamienię na busa. Kąty Wrocławskie, tel. 0604/43-98-30

VW GOLF III, 1994 r., 178 tys. km, 1400 ccm, benz., inst. gaz., granatowy, 4-drzwiowy, karta pojazdu, wspom. kierownicy, airbagi, zadbany, stan bdb - 6.950 zł lub zam. na tańszy. Kłodzko, tel. 0507/11-18-12

VW GOLF III EUROPE, 1994 r., 186 tys. km, 1900 ccm, TDI 110 KM, grafitowy met., 4-drzw., zadbany, w kraju od roku, wspom. kier., el. szyberdach, 2 pod. pow. - 8.950 zł lub zam. na tańszy. Kłodzko, tel. 0507/11-18-12

VW GOLF III, 1994 r., 130 tys. km, 1900 ccm, diesel, czerwony, szyberdach, hak, RO, 3-drzwiowy, garażowany, bez korozji, 2 kpl. opon, zarejestr., ubezpieczony - 4.900 zł. Oława, tel. 0609/96-77-88

VW GOLF III EUROPE, 1994 r., 1600 ccm, wtrysk, fioletowy metalik, 5-drzwiowy, centralny zamek, wspomaganie, radio, welurowa tapicerka, bez wypadku, karta pojazdu, zadbany, szyberdach, zarejestrowany, stan bardzo dobry - 5.900 zł. Prochowice, powiat legnicki, tel. 0793/90-18-05

VW GOLF III KOMBI, 1994 r., 1800 ccm, perłowoczarny, wspom. kierownicy, c. zamek, el. szyberdach, airbag, immob., el. lusterka - 4.400 zł + opłaty. Rawicz, tel. 0607/40-20-17

VW GOLF III, 1994 r., 1400 ccm, czarny met., wspom. kierownicy, c. zamek, ABS, welurowa tap., 5-bieg., zadbane wnętrze, RO, el. szyberdach, stan bdb - 2.800 zł + opłaty lub zamienię. Środa Śląska, tel. 0728/87-24-52, 0693/16-46-94

VW GOLF III KOMBI, 1994 r., 275 tys. km, 1900 ccm, TDI, granatowy, radio, hak, wspom., c. zamek, otw. szyberdach - 6.900 zł. Wrocław, tel. 0501/25-09-82

VW GOLF II SKŁADAK, 1994 r., 1600 ccm, diesel, żółty, stan db, w ciągłej eksploat. - 3.000 zł. Ząbkowice Śląskie, tel. 0667/70-65-95

FOTO VW GOLF KOMBI, 1994 r., 1900 ccm, TDdi, granatowy met., c. zamek, immob., wspom., el. szyby, el. reg. fotele, 5-drzwiowy, roleta, lakierowane zderzaki i lusterka, stan bdb, właśc. niepalący - 7.900 zł możliwość rat. Ząbkowice Śląskie, tel. 0506/18-32-52, 074/810-03-02 www.kalmar.autogielda.pl K79228029

VW GOLF III, 1994 r., 160 tys. km, 1600 ccm, czarny met., zarejestr., zderzaki i lust. w kol. nadwozia, c. zamek, wspom. kierownicy, RO, ABS, stan bdb - 3.800 zł. Kudowa Zdrój, powiat kłodzki, tel. 0609/99-54-88

VW GOLF III KOMBI, 1994 r., 1900 ccm, TD, granatowy, karta pojazdu, stan bdb, wspom. kierownicy, ABS, klimat., relingi dach., roleta, RO - 7.800 zł. Lubin, tel. 0662/82-64-08

VW GOLF III PINK FLOYD, 1994 r., 180 tys. km, 1800 ccm, benz., czarny met., 5-drzw., bez wypadku, ABS, wspom. kierownicy, c. zamek, 2 airbagi, kpl. dokumentacja - 7.000 zł. Opole, tel. 0600/22-10-51

VW GOLF III, 1994 r., 244 tys. km, 1900 ccm, TDI, grafitowy met., 5-drzw., wspom. kierownicy, c. zamek, alarm, el. szyberdach, RO, alufelgi, stan bdb - 7.900 zł. Opole, tel. 0608/22-93-38

VW GOLF KOMBI, 1994 r., 1900 ccm, turbo D, biały, wspom. kierownicy, c. zamek, szyberdach, alarm + pilot, ważne OC i przegląd - 6.800 zł. Opole, tel. 0506/06-34-24

VW GOLF III GTI, 1994 r., 175 tys. km, 2000 ccm, benz., czarny met., 5-drzwiowy, wspom. kierownicy, c. zamek, ABS, 2 airbagi, pełne wyposaż. elektr., kubełk. fotele, stan bdb - 6.500 zł + opłaty. Bystrzyca Kłodzka, tel. 0661/62-60-76

VW GOLF III KOMBI, 1994 r., 1800 ccm, benz., inst. gaz., srebrny met., szyberdach, el. lusterka - 6.500 zł. Głuszyna, powiat namysłowski, tel. 0607/64-94-29

VW GOLF III, 1994 r., 230 tys. km, 1800 ccm, benz., inst. gaz., śliwkowy, klimat., 2 airbagi, alufelgi, kpl. kół zim., 5-drzwiowy, halogeny, RO z CD na 10 płyt, wzmacniacz, subwoofer, dodatk. światło „stop", ospoilerowany, zderzaki i lust. w kol. nadwozia - 7.500 zł. Gniechowice, tel. 0606/64-19-35

VW GOLF III, 1994 r., 1900 ccm, diesel, 5-drzwiowy, el. szyberdach, alufelgi 15", stan bdb, zarejestr., nie wymaga wkładu finans. - 6.500 zł. Kłodzko, tel. 0785/95-21-94

VW GOLF, 1994 r., 1800 ccm, zielony, 3-drzwiowy, 5-bieg., ciemne szyby, zarejestr. - 4.700 zł Krosno Odrz. Tel. 0603/12-62-30

VW GOLF III, 1994 r., 1800 ccm, benz., czarny met., 5-drzwiowy, alarm + pilot, c. zamek, RO, el. szyby, szyberdach, el. lusterka, 2 airbagi, wspom. kierownicy, ABS, alufelgi, atrakc. wygląd, zarejestr., ważne przegląd i OC - 7.000 zł. Przerzeczyn Zdrój, powiat dzierżoniowski, tel. 0603/50-45-15

VW GOLF III KOMBI, 1994 r., 160 tys. km, 1900 ccm, TDI, wspom. kierownicy, ABS, airbag, 5-drzwiowy, el. szyberdach, c. zamek, stan bdb - 6.200 zł. Stare Kolkowice, powiat prudnicki, tel. 0513/10-61-08

VW GOLF III KOMBI, 1994 r., 1900 ccm, diesel, ciemnoniebieski, ważne przegląd i OC, zadbany, w ciągłej eksploat., stan db - 7.400 zł. Świdnica, tel. 0693/54-16-25

VW GOLF KOMBI, 1994 r., 1400 ccm, benz., granatowy, inst. gaz. na gwarancji, c. zamek, el. szyberdach, relingi dach., roleta bag., ważne przegląd i OC, RO, stan bdb - 6.300 zł. Źródłą, tel. 071/317-83-54, 0668/19-75-54

VW GOLF III, 1994/95 r., 170 tys. km, 1900 ccm, turbo D, srebrny met., bez wypadku, zarejestr., RO, jasna tap., wspom. kierownicy, c. zamek, stan idealny - 7.500 zł. Kłodzko, tel. 0669/45-61-20

VW GOLF III, 1994/95 r., 179 tys. km, 1900 ccm, turbo D, srebrny, bez wypadku, zarejestr., wspom. kier., c. zamek, el. szyberdach (sprawny), bez korozji, jasne wnętrze, stan techn. idealny - 7.900 zł. Kłodzko, tel. 0669/45-61-20

VW GOLF GT, 1994/95 r., 1800 ccm, benzyna, czerwony, 5-drzw., garażowany, kpl. dokumentacja, zarejestr., alarm, c. zamek, immobilizer, komputer pokł., RO, tap. welurowa, wspom. kier., kubełkowe fotele, stan bdb - 4.600 zł. Ząbkowice Śląskie, tel. 0511/37-64-19 II99AAWR

VW GOLF III, 1994/95 r., 1800 ccm, grafitowy, 5-drzwiowy, klimat., el. szyby, el. lusterka, halogeny, nowy ukł. wydechowy, zadbany - 6.000 zł. Jelcz-Laskowice, powiat oławski, tel. 0604/25-41-59

VW GOLF III, 1994/95 r., 160 tys. km, 1800 ccm, benz., czerwony, 5-drzw., el. reg. reflektory, wspom. kier., zadbany, zarejestr. w kraju, ważne OC i przegląd, srebrne zegary, ekonomiczny, stan bdb - 4.900 zł. Wrocław, tel. 0792/87-36-54

VW GOLF III, 1995 r., 178 tys. km, 1900 ccm, TDI, granatowy met., 5-drzw., 5-bieg., zarejestr., nowy przegląd, RO z CD, 2 pod. pow., c. zamek, wspom. kier., bez wypadku, zadbany, w kraju od miesiąca, I właśc. - 8.900 zł. Brzeg, tel. 077/416-51-41, 0502/29-27-27

VW GOLF III, 1995 r., 187 tys. km, 1900 ccm, TDI, śliwkowy met., zarejestr., 5-drzwiowy, klimat., 2 airbagi, c. zamek, wspom. kierownicy, bez wypadku, I właśc., nowy przegląd, koła zimowe, stan idealny - 9.300 zł. Brzeg, tel. 0502/29-27-27

VW GOLF III, 1995 r., 165 tys. km, 1400 ccm, zielony metalik, 5-drzw., komplet opon letnich gratis - 5.500 zł. Czarny Bór, powiat wałbrzyski, tel. 0604/46-49-51 II9CRAWK

VW GOLF III, 1995 r., 190 tys. km, 1900 ccm, TDI, 110 KM, zielony met., 3-drzwiowy, 2 airbagi, wspom. kierownicy, ABS, c. zamek, zarejestr., el. szyberdach, bez korozji, stan bdb, po rem. kapitalnym - 8.400 zł. Głuchołazy, powiat nyski, tel. 077/439-81-13

VW GOLF III, 1995 r., 170 tys. km, 1900 ccm, TDI, met., I właśc. w kraju, 5-drzwiowy, c. zamek, wspom. kierownicy, el. lusterka i szyby, szyberdach, zderzaki i lusterka w kolorze nadwozia, welurowa tap., RO, ekonomiczny, ABS, zarejestr., ważne przegląd i OC do 11.2009 r. - 10.000 zł lub zamienię. Kłodzko, tel. 074/868-45-51, 0603/74-62-58

VW GOLF KOMBI, 1995 r., 220 tys. km, 1800 ccm, granatowy, centralny zamek, wspomaganie, el. szyberdach, roleta bagażnika, sprowadzony - 7.500 zł. Oława, tel. 071/303-84-09, 0501/95-50-42

VW GOLF III, PINK FLOYD, 1995 r., 150 tys. km, 1800 ccm, czarny metalik, 3-drzw., zadbany, nowa inst. gazowa, wspom. kierownicy, 2 pod. pow., c. zamek, szyberdach elektryczny, z tyłu zagłówki, zderzaki w kolorze nadwozia, stan bdb - 5.800 zł Starczówek, powiat ząbkowicki, tel. 0604/66-59-28

VW GOLF III hatchback, 1995 r., 190 tys. km, 1900 ccm, turbo D, biały, 5-drzwiowy, 5-bieg., wspom. kierownicy, hak, RO, przegląd do 07.2009 r., kpl. kół zim., zadbany - 6.600 zł. Bolesławiec, tel. 0886/48-88-63

VW GOLF III, 1995 r., 200 tys. km, 1400 ccm, biały, bez wypadku, I właśc., RO, podgrz. fotele, szyberdach, 2 airbagi, 5-bieg., 2 kpl. kół (letn. i zim.) nowe, halogeny, po przeglądzie, stan bdb, kpl. dokumentacja - 7.200 zł. Polkowice, tel. 0691/77-32-53

VW GOLF III, 1995 r., 1900 ccm, diesel, czerwony, stan bdb, opony zimowe - 7.200 zł. Wrocław, tel. 0601/51-49-44, 0692/04-01-23

VW GOLF III KOMBI, 1995 r., 1900 ccm, TDI, czerwony - 5.000 zł. Jelenia Góra, tel. 0724/11-18-68

VW GOLF III KOMBI, 1995 r., 1900 ccm, TDI, granatowy, ABS, wspom. kierownicy, c. zamek, 2 airbagi, roleta bag., relingi dach. - 5.700 zł. Smarchowice Śląskie, powiat namysłowski, tel. 0604/08-39-43

VW GOLF III, 1995 r., 240 tys. km, 1900 ccm, turbo D, bordowy, el. szyberdach, c. zamek, hak, 2 airbagi, halogeny, radio, stan db, nowy tłumik, 5-drzwiowy - 6.500 zł. Sobótka, powiat wrocławski, tel. 0604/79-50-35

VW GOLF III, 1995 r., 160 tys. km, 1400 ccm, granatowy met., c. zamek, szyberdach, wspom. kierownicy, hak - 4.500 zł + opłaty. Strzelce Opolskie, tel. 0880/03-40-48

VW GOLF II SKŁADAK, 1995 r., 1800 ccm, benz., 3-drzwiowy, ważne przegląd i OC, stan db - 1.200 zł. Wałbrzych, tel. 0697/48-86-33

VW GOLF III GTI, 1995 r., 2000 ccm, benz., 3-drzwiowy, stan db, alufelgi, szyberdach, el. szyby - 5.000 zł + opłaty. Wisznia Mała, powiat trzebnicki, tel. 0512/96-02-25

VW GOLF III, 1995 r., 1900 ccm, TDI, 5-drzwiowy, el. szyby, ABS, 2 airbagi, zderzaki i lust. w kol. nadwozia, szyberdach - 12.500 zł. Wisznia Mała, tel. 071/312-83-27

VW GOLF III, 1995/96 r., 185 tys. km, 1900 ccm, TDI, fioletowy met., wspom. kierownicy, c. zamek, ABS, 2 airbagi, el. lusterka, szyby i szyberdach, halogeny, 5-drzwiowy, białe zegary, karta pojazdu, RO - 10.800 zł. Kłodzko, tel. 0607/43-85-45

VW GOLF III, 1995/96 r., 1900 ccm, TDI, 90 KM, biały, 5-drzwiowy, hak, wspomaganie, c. zamek + pilot, immobilizer, reg. kierownica, kompletne opony letnie i zimowe, karta pojazdu, zadbany, od roku w Polsce - 8.500 zł. Kłodzko, tel. 0667/74-97-05

VW GOLF III KOMBI, 1995/96 r., 185 tys. km, 1900 ccm, TDI, biały, klimat. - 10.900 zł. Kłodzko, tel. 0500/71-03-02

VW GOLF III SYNCRO-KOMBI, 1995/96 r., 1900 ccm, TDI, 90 KM, czerwony, c. zamek, wspom. kierownicy, ABS, 2 airbagi, el. szyberdach - 9.000 zł + opłaty. Jelenia Góra, tel. 0502/72-32-98

VW GOLF III, 1995/96 r., 240 tys. km, 1900 ccm, SDI, biały, 5-drzwiowy, wspom. kierownicy, c. zamek, 5-drzwiowy, 2 airbagi, 2 kluczyki, ks. serwisowa, stan bdb, RO - 8.500 zł. Miejska Górka, powiat rawicki, tel. 0608/39-65-34

VW GOLF III, 1996 r., 205 tys. km, 2000 ccm, GTi, czarny, klimat., ABS, kubełk. fotele, podgrz. fotele, obniżony, ciemne szyby, 5-drzwiowy, 5-bieg., 2 airbagi, el. 4 szyby i lusterka, el. szyberdach, c. zamek, reg. kierownica, zarejestr. - 7.500 zł. Chojnów, powiat legnicki, tel. 0602/69-73-88

VW GOLF III BON JOVI, 1996 r., 1800 ccm, benz., czarny met., 2 airbagi, klimat., wspom. kierownicy, c. zamek, kubełk. fotele, 5-drzwiowy, stan bdb - 6.800 zł + opłaty. Chojnów, powiat legnicki, tel. 0513/70-94-71

VW GOLF III KOMBI, 1996 r., 1400 ccm, benz., bordowy, wspom. kierownicy, airbagi, RO, roleta bag., dziel. tylna kanapa, reg. kierownica, stan db - 4.800 zł. Kowary, powiat jeleniogórski, tel. 0508/25-91-83

VW GOLF III GT SPECIAL, 1996 r., 184 tys. km, 1900 ccm, TDI, czarny met., klimat., ABS, 2 airbagi, fotele kubełkowe Recaro, pełne wyposaż. elektr., alufelgi, szyberdach, c. zamek, RO z CD stan idealny, sprowadzony - 9.800 zł. Legnica, tel. 0663/58-08-71

VW GOLF CABRIO, 1996 r., 185 tys. km, 1900 ccm, TDI, śliwkowy metalik, c. zamek, immob., wspom., airbag, reg. kier., elektrycznie podnoszony dach, lakierowane zderzaki i lusterka, stan bdb, serwisowany - 9.900 zł. Winów koło Opola, tel. 0696/18-88-19, 077/457-24-53 K79228529

VW GOLF III KOMBI, 1996 r., 208 tys. km, 1900 ccm, TDI, 90 KM, czerwony, klimat., hak, c. zamek, el. szyby i lusterka, immob., 2 airbagi, welurowa tap., relingi dach., dziel. tylna kanapa, reg. kierownica i fotel, zarejestr. - 10.500 zł. Wrocław, tel. 0501/34-01-36

VW GOLF III KOMBI, 1996 r., 1800 ccm, benz., biały, 2 airbagi, alufelgi, wspom., c. zamek, roleta, stan bdb, zadbany - 5.300 zł + opłaty. Wrocław, tel. 0601/71-45-50

FOTO VW GOLF KOMBI, 1996 r., 1600 ccm, benzyna, inst. gaz., zielony, klimat., c. zamek, immob., wspom. kierownicy, el. szyby, airbag, welurowa tap., lakierowane zderzaki i lusterka, relingi dach., 5-drzwiowy, garażowany, właśc. niepalący, stan bdb, atermiczne szyby, alarm, dzielone tylne siedzenia, obrotomierz, komputer - 9.400 zł, możliwe raty. Ząbkowice Śląskie, tel. 0506/18-32-52, 074/810-03-02 www.kalmar.autogielda.pl K79227929

VW GOLF III KOMBI, 1996 r., 1900 ccm, TD, śliwkowy met., zarejestr., karta pojazdu, w kraju od roku, wspom. kierownicy, ABS, 2 airbagi, c. zamek, alufelgi, hak, relingi dach., szyberdach, roleta bag., stan bdb - 7.900 zł lub zamienię. Złoty Stok, powiat ząbkowicki, tel. 0505/14-95-93

VW GOLF III, 1996 r., 178 tys. km, 1900 ccm, turbo D, srebrny met., 5-drzw., klimat., oryg. lakier, ABS, c. zamek, alarm, alufelgi, ciemne szyby, stan bdb - 12.000 zł. Grodków, powiat brzeski, tel. 077/415-90-09 po godz. 16, 0696/07-08-15

VW GOLF GTI Limited Edition, 1996 r., 133 tys. km, 2000 ccm, 16V, 150 KM, srebrny met., 5-drzw., alum. felgi + kpl. kół zim., komputer pokł., klimatronic, el. otw. szyby (4), el. reg. lusterka, ABS, halogeny, kubełk. fotele, ks. serwisowa, do opłacenia - 10.500 zł. Paczków, powiat nyski, tel. 0664/76-49-43

VW GOLF III, 1996 r., 1900 ccm, turbo D, biały, 5-drzwiowy, zarejestr., ważne przegląd i OC - 4.900 zł. Śrem, powiat śremski, tel. 0604/84-18-55

VW GOLF III, 1996 r., 180 tys. km, 1900 ccm, diesel, czarny met., wspom. kierownicy, 2 airbagi, szyberdach, halogeny, c. zamek, sprow., ważne OC - 5.850 zł. Wałbrzych, tel. 0602/52-65-63

VW GOLF III RABBIT KOMBI, 1996 r., 221 tys. km, 1900 ccm, TDI, czarny met., wspom. kierownicy, c. zamek, el. szyberdach, 2 airbagi, odpinany hak, białe zegary, relingi dach., letnie koła nowe, ważne OC, zarejestr. w kraju od 2 mies., zadbany, bez wypadku, garażowany - 8.900 zł. Wrocław, tel. 071/791-75-21

VW GOLF III, 1996 r., 180 tys. km, 1900 ccm, TDI, czarny met., bez korozji, 2 airbagi, wspom. kierownicy, c. zamek, szyberdach, klimat., pełne wyposaż. elektr., kubełk. fotele, ABS, alufelgi, RO, ważne przegląd i OC, w kraju od roku, hak - 8.500 zł. Gościszów, tel. 075/736-75-52

VW GOLF III, 1996 r., 180 tys. km, 1900 ccm, TDI, czarny met., bez wypadku, 2 airbagi, wspom. kierownicy, c. zamek, szyberdach, klimat., pełne wyposaż. elektr., kubełk. fotele, ABS, alufelgi, hak, RO, ważne przegląd i OC - 8.500 zł. Gościszów, tel. 075/736-73-22

VW GOLF III, 1996 r., 173 tys. km, 1400 ccm, benz., chabrowy met., wspom. kierownicy, c. zamek, 2 airbagi, el. szyberdach, 5-drzwiowy, alufelgi, nowe opony, po wymianie paska rozrządu i filtrów, I właśc. - 10.600 zł. Legnica, tel. 0661/27-04-15

VW GOLF III, 1996 r., 156 tys. km, 1800 ccm, benzyna, bordowy, klimat., c. zamek, 2 airbagi, el. szyby i lusterka, el. szyberdach, wspom., białe zegary, zarejestr., alufelgi, RO z CD - 9.000 zł. 59-600 Lwówek Śląski, tel. 0513/10-35-59

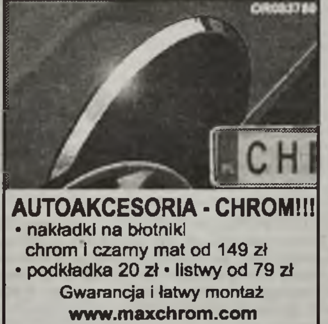

AUTOAKCESORIA - CHROM!!!
• nakładki na błotniki chrom i czarny mat od 149 zł
• podkładka 20 zł • listwy od 79 zł
Gwarancja i łatwy montaż
www.maxchrom.com
Ostrów Wielkopolski
tel. 062/735-44-70, 0-604 727 677

VW GOLF III, 1996 r., 190 tys. km, 1900 ccm, SDI, granatowy, bez wypadku, 2 airbagi, wspom. kierownicy, c. zamek, RO, ks. serwisowa - 8.900 zł + opłaty. Syców, tel. 062/785-29-14, 0607/30-88-08

VW GOLF III hatchback BON JOVI, 1996/97 r., 170 tys. km, TDI, bordowy, 5-drzwiowy, sprow., zarejestr., wnętrze wersji IV, 2 airbagi, ABS, wspom. kierownicy, c. zamek, immob., nowe opony, RO, stan idealny, po wymianie rozrządu, klimat. - 11.800 zł. Paczków, powiat nyski, tel. 0692/04-27-91

VW GOLF III KOMBI, 1996/97 r., 210 tys. km, 1900 ccm, TDi, 90 KM, zielony metalik, sprowadzony z Niemiec, klimatyzacja, wspomaganie, centralny zamek, roleta bagażnika, relingi dachowe, RM, fotele kubełkowe, hak, zderzaki w kolorze nadwozia, ekonomiczny, zadbany, bez korozji, od tygodnia w kraju - 8.900 zł lub zamienię. Paczków, powiat nyski, tel. 0888/26-28-14

VW GOLF III, 1996/97 r., 1600 ccm, wtrysk, czerwony, wspom. kierownicy, szyberdach, 3-drzwiowy - 4.200 zł + opłaty. Wrocław, tel. 0504/56-29-60

VW GOLF KOMBI, 1996/97 r., 1900 ccm, TDI, biały, 2 airbagi, c. zamek, szyberdach, wspom. kierownicy, stan bdb, zarejestr., ekonomiczny - 6.900 zł. Wrocław, tel. 0510/15-58-50

VW GOLF III FAMILY, 1997 r., 185 tys. km, 1600 ccm, benz., czerwony, wspom. kierownicy, 5-drzwiowy, ABS, 4 airbagi, szyberdach, RO, dziel. tylna kanapa, nowe pokrowce na siedzenia, hak, zarejestr., I właśc. w kraju, stan techn. bdb, po wymianie pasków, pompy wodnej, klocków hamulcowych, wspomaganie - 10.500 zł. Tel. 0696/03-76-38, 0694/87-70-52

VW GOLF III MOVIE, 1997 r., 156 tys. km, 1600 ccm, benz., granatowy met., 5-drzwiowy, klimat., 2 airbagi, welurowa tap., el. szyby i lust., sprow., stan bdb - 8.900 zł lub zamienię. Bolesławiec, tel. 075/644-82-55, 0602/76-91-52

VW GOLF III JOKER, 1997 r., 165 tys. km, 1900 ccm, TDI, czarny metalik, klimatronic, ABS, airbagi, centralny zamek, alarm, pilot, felgi aluminiowe, nowy rozrząd, oleje i płyny, zarejestrowany w kraju, 5-drzwiowy, stan idealny - 12.700 zł, możliwe raty. Bystrzyca Kłodzka, tel. 0601/58-14-74

VW GOLF, 1997 r., 120 tys. km, 1800 ccm, benz., inst. gaz., zielony met., klimat., wspom. kierownicy, c. zamek, alufelgi - 9.000 zł. Tel. 0781/28-53-65, 0665/75-75-06

VW GOLF III, 1997 r., 165 tys. km, 1600 ccm, benz., zielony (butelkowy), 5-drzw., ABS, wspom. kierownicy, szyberdach, el. szyby, oryg. lakier, bez korozji, stan idealny - 9.700 zł lub zamienię. Paczków, powiat nyski, tel. 077/431-78-05, 0606/43-14-25

VW GOLF III GTI, 1997 r., 1800 ccm, benz., inst. gaz., zielony met., zarejestr., 5-drzwiowy, 2 airbagi, klimat., ABS, wspom. kierownicy, szyberdach, c. zamek - 7.700 zł lub zamienię na inny. Bolesławiec, tel. 0602/23-29-81

VW GOLF III KOMBI, 1997 r., 176 tys. km, 1900 ccm, TDI, 90 KM, srebrny met., ABS, c. zamek, alarm + pilot, el. szyby i szyberdach, 2 airbagi, wspom. kierownicy, RO, welurowa tap., zarejestr., stan bdb - 11.600 zł. Chojnów, powiat legnicki, tel. 0692/91-85-88

VW GOLF III KOMBI, 1997 r., 1400 ccm, benz., czerwony, zarejestr. - 7.000 zł. Iłowa, tel. 068/377-46-18

VW GOLF III, 1997 r., 1800 ccm, benz., inst. gaz., biały, 5-drzwiowy, 4 el. szyby, 2 airbagi, wspom. kierownicy, RO, klimat., ważne OC, zarejestr., przegląd do 08.2009 r., opony zimowe + alufelgi - 7.700 zł. Jelcz-Laskowice, powiat oławski, tel. 0507/60-20-34

VW GOLF III, 1997 r., 160 tys. km, 1600 ccm, benz., czarny, wszystkie elektr. dodatki, 5-drzwiowy - 7.200 zł. Nysa, tel. 0502/43-17-71

VW GOLF III, 1997 r., 1100 ccm, diesel, zielony met., klimatronic, ABS, tarcze, stan bdb - 12.900 zł. Wąsosz, powiat górowski, tel. 0668/97-79-41

VW GOLF III, 1997 r., 1400 ccm, benz., inst. gaz., ABS, 2 airbagi - 8.000 zł. Wołczyn, powiat kluczborski, tel. 0792/83-98-75

VW GOLF III FAMILY, 1997/98 r., 160 tys. km, 1800 ccm, ciemnozielony met., 5-drzw., I właśc. w Niemczech, ABS, c. zamek, wspom. kierownicy, zderzaki i lust. w kol. nadwozia, airbag, zadbany, klimat., sprow. z Niemiec, RO, stan bdb - 7.900 zł lub zamienię. Kłodzko, tel. 074/868-45-51, 0603/74-62-58

VW GOLF IV SEDAN, 1998 r., 186 tys. km, 1900 ccm, TDI, czarny met., ABS, 4 airbagi, 4 el. szyby, el. lusterka, klimat., alufelgi 16", spoilery GT, wspom. kierownicy, c. zamek - 17.500 zł + opłaty. Bolesławiec, tel. 0500/18-31-21

VW GOLF III KOMBI, 1998 r., 167 tys. km, 1800 ccm, benz., perłowografitowy, alufelgi, klimat., ABS, airbag, relingi dach., wszystkie elektr. dodatki, przyciemn. szyby - 10.700 zł lub zamienię na tańszy. Karpacz, powiat jeleniogórski, tel. 0603/62-28-48

VW GOLF IV, 1998 r., 153 tys. km, 1600 ccm, 16V, niebieski metalik, alarm, aut. skrzynia bieg., 4 pod. pów., kolor limitowany, skórzana tapicerka czarno-niebieska, ksenony, tylne lampy niebieskie oryg., RO oryg. - 15.500 zł. Lubin, tel. 0601/73-53-16, 0886/62-76-96 II9E3LWP

FOTO VW GOLF, 1998 r., 151 tys. km, TDI, czarny met., 3-drzw., bez wypadku, garażowany, kpl. dokumentacja, I właściciel w Niemczech, sprowadzony, zarejestr., ABS, alum. felgi, c. zamek, el. otw. szyby, el. reg. lusterka, immobilizer, klimatyzacja autom., komputer pokł., pod. pow., reg. kierownica, po w - 22 zł do negocjacji Nowe Siołkowice, powiat opolski, tel. 077/469-24-52 0785/98-96-94 II99RYNR

VW GOLF IV, 1998 r., 1400 ccm, 16V, czarny met., 4 airbagi, ABS, el. szyby, wspom. kierownicy, c. zamek, szyberdach - 13.900 zł. Poniec, powiat gostyński, tel. 0601/77-37-17, 065/573-18-45

VW GOLF IV, 1998 r., 1400 ccm, benz., granatowy, wspom., 4 airbagi, ABS, RO, c. zamek, 5-drzwiowy, stan bdb, zadbany - 14.700 zł + opłaty. Wrocław, tel. 0601/71-45-50

FOTO VW GOLF KOMBI, 1998 r., 114 tys. km, 1600 ccm, benzyna, 101 KM, perłowoniebieski, c. zamek, immob., ABS, alarm, wspom. kier., el. lusterka, 2 airbagi, automatic, lakierowane zderzaki i lusterka, 5-drzwiowy, roleta bag., relingi dach., el. szyberdach, stan bdb, właśc. niepalący, zarejestr., ubezpieczony, atermiczne szyby, obrotomierz - 9.700 zł, możliwe raty. Ząbkowice Śląskie, tel. 0506/18-32-52, 074/810-03-02 www.kalmar.autogielda.pl K79227979

VW GOLF, 1998 r., 99 tys. km, 1400 ccm, 16V, czarny met., klimat., 4 el. szyby, ABS, wspom. kierownicy, 4 airbagi - 15.500 zł. Zielona Góra, tel. 0660/48-51-66

FOTO VW GOLF IV, 1998 r., 170 tys. km, 1600 ccm, granatowy, 3-drzw., bez wypadku, garażowany, kierowca niepalący, kpl. dokumentacja, I właściciel w kraju, serwisowany, sprowadzony, zarejestr., ABS, alum. felgi, aut. skrzynia bieg., c. zamek, el. otw. szyby, el. reg. lusterka, immobilizer, klimatyzacja, pod. pow. - 15.555 zł lub zamienię. Żary, tel. 0512/45-00-49 II99RWNN

VW GOLF, 1998 r., 195 tys. km, 1400 ccm, benz., 16V, biały, 4-drzw., bez wypadku, garażowany, zarejestr., wspom. kierownicy, ABS, 4 airbagi, c. zamek, szyberdach, RO + głośniki - 16.000 zł. Bolesławiec, tel. 0601/83-99-83

VW GOLF IV, 1998 r., 170 tys. km, 1900 ccm, TDI, zielony metalik, klimatronic, ABS, RO, 110 KM, 4 pod. pow., pełne wyposaż. elektr., tempomat, komputer, welurowa tap. jasna, sprow., stan idealny - 17.900 zł. Legnica, tel. 0663/58-08-71

VW GOLF IV, 1998 r., 214 tys. km, 1900 ccm, TDI 110 KM, grafitowy met., 5-drzw., klimatronic, sprow., do poprawek lakiern. - 12.600 zł. Świdnica, tel. 0665/50-72-83

VW GOLF IV, 1998 r., 1900 ccm, SDI, srebrny met., 3-drzw., wspom. kierownicy, ABS, 4 airbagi, el. szyby, klimat., welurowa tap., c. zamek, po wymianie rozrządu, stan techn. bdb - 16.900 zł Świebodzice, powiat świdnicki, tel. 0697/39-31-90

VW GOLF IV, 1998 r., 185 tys. km, 1600 ccm, benz., 100 KM, czerwony, alufelgi 18", el. lusterka, el. szyby, wspom., czarna welurowa tapicerka, obniżony, stylizowany na GT, sprowadzony - 14.900 zł. Wrocław, tel. 0507/12-35-89

VW GOLF IV, 1998/99 r., 1400 ccm, 16V, benz., niebieski, 5-drzwiowy, 4 airbagi, el. 4 szyby i lusterka, szyberdach, ABS, wspom. kierownicy, c. zamek, RO, w kraju od pół roku, stan bdb - 14.500 zł lub zamienię. Bolesławiec, tel. 0609/54-76-90, 075/734-72-65

VW GOLF IV, 1998/99 r., 250 tys. km, 1900 ccm, TDI, czarny, 3-drzwiowy, 4 airbagi, wspom. kierownicy, c. zamek, ABS, alufelgi, atrakc. wygląd, zarejestr., stan bdb - 16.000 zł. Góra, tel. 0697/47-25-15

VW GOLF IV, 1998/99 r., 168 tys. km, 1900 ccm, TDI, czarny, 5-drzwiowy, 2 airbagi, klimat., wspom. kierownicy, c. zamek, el. szyby, ABS, bez wypadku, alufelgi, sprowadzony - 16.500 zł. Kłodzko, tel. 0601/40-91-00

VW GOLF IV, 1998/99 r., 105 tys. km, 1400 ccm, 16V, czarny met., 5-drzwiowy, 4 airbagi, ABS, ESP, el. lusterka, szyberdach i szyby, serwisowany, wspom. kierownicy, zadbany, ekonomiczny, c. zamek, atrakc. wygląd, stan bdb, zderzaki i lust. w kol. nadwozia - 13.400 zł lub zamienię na tańszy. Polanica Zdrój, tel. 074/866-91-61, 0697/45-99-84

VW GOLF, 1998/99 r., 186 tys. km, 1900 ccm, TDI 110 KM, srebrny met., klimatronic, komputer, el. szyby i lusterka + podgrzewane, szyberdach, reg. skórz. kier., ABS, immobilizer, I właśc. od nowości, c. zamek, alarm, wspom., halogeny, 5-drzwiowy, spoiler, alufelgi, airbag, garażowany, kpl. kluczy i dokumentów, stan bdb - 19.200 zł + opłaty, do uzgodnienia. Sobótka, powiat wrocławski, tel. 0604/69-09-96, 0502/91-91-61 II97NTPF

VW GOLF IV, 1998/99 r., 173 tys. km, 1900 ccm, TDI, czerwony, klimat., 4 airbagi, ABS, wspom. kierownicy, c. zamek - 16.000 zł + opłaty. Żary, tel. 068/374-46-98

VW GOLF IV, 1999 r., 180 tys. km, 1900 ccm, TDI, niebieski, wspom. kierownicy, el. szyby, nowe opony, garażowany, klimatronic, bez wypadku, 4 airbagi, stan bdb, 5-drzwiowy, alufelgi, nowy akumulator, sprow. z Niemiec, I właśc. w kraju - 18.000 zł. Tel. 0608/40-58-27

VW GOLF IV, 1999 r., 150 tys. km, 1400 ccm, benz., 16V, ceglasty met., 5-drzwiowy, 4 airbagi, klimat., wspom. kierownicy, ABS, c. zamek, RO, obrotomierz, sprow., opłacony, stan idealny - 16.900 zł. Gryfów Śląski, tel. 075/781-12-09, 0600/43-68-45

VW GOLF hatchback, 1999 r., 188 tys. km, 1900 ccm, TDI, 116 KM, czarny, 6-bieg., 4 el. szyby, 4 airbagi, el. lusterka, klimatronic, RO z CD, alufelgi, sprowadzony, stan bdb - 20.900 zł. Jawor, tel. 0507/17-67-86

VW GOLF IV, 1999 r., 120 tys. km, 1400 ccm, 16V, czerwony, I właśc., w kraju od roku, c. zamek, wspom. kierownicy, 4 airbagi, zderzaki i lusterka w kolorze nadwozia, RO + CD, garażowany, zadbany, bez wypadku, ekonomiczny, zarejestr. - 14.700 zł lub zamienię. Kłodzko, tel. 074/868-45-51, 0603/74-62-58

VW GOLF IV, 1999 r., 138 tys. km, 1900 ccm, TDI, 110 KM, granatowy met., 5-drzw., klimat., 4 airbagi, el. lusterka i 4 szyby, c. zamek, wspom. kierownicy, ABS, zadbany, sprowadzony z Niemiec, 2 elem. do lakierowania - 15.500 zł + opłaty. Kłodzko, tel. 0605/56-03-53

VW GOLF IV, 1999 r., 170 tys. km, 1900 ccm, TDI, 110 KM, ciemny met., I właśc. w kraju, ABS, c. zamek, wspom. kierownicy, 4 airbagi, el. lusterka i szyby, alufelgi, tempomat, oszczędny, welurowa tap., alarm/z funkcją domykania szyb, RO, zadbany, zarejestr., stan bdb, automatic - 18.600 zł lub zamienię. Kłodzko, tel. 074/868-45-51, 0603/74-62-58

VW GOLF IV, 1999 r., 1900 ccm, TDI, 5-drzwiowy, sprowadzony, I właśc., zarejestr., klimat., wspom. kierownicy, 4 airbagi, ABS, c. zamek, el. szyby i lust., alufelgi, RO, bez wypadku, garażowany, stan bdb - 21.900 zł lub zamienię na inny. Legnica, tel. 0601/26-07-97, 076/721-38-95

VW GOLF IV, 1999 r., V5, benz., srebrny, 5-drzwiowy, klimatronic, alufelgi, wspom. kierownicy, 4 el. szyby, el. lusterka, ABS, ASD, 4 airbagi, bez wypadku, sprowadzony - 13.800 zł. Lubań, tel. 0889/23-07-04, 0888/09-64-10

VW GOLF IV KOMBI, 1999 r., 145 tys. km, 1900 ccm, TDI 116 KM, czarny met., ks. serwisowa, klimatronic, ksenony, alufelgi, 4 airbagi, el. 4 szyby i lusterka, 6-bieg., komputer, ABS, ASR, RO, podgrz. fotele, stan techn. bdb, bez wypadku, sprow. z Niemiec - 19.500 zł. Lubin, tel. 0665/47-75-68

VW GOLF IV, 1999 r., 136 tys. km, 1400 ccm, benz., 16V, czarny met., klimat., wspom. kierownicy, ABS, 4 airbagi, RO, c. zamek, 3-drzwiowy, 5-bieg., zarejestr. w kraju, sprow. z Niemiec - 16.400 zł lub zam. na inny. Oleśnica, tel. 0880/79-73-16

VW GOLF IV hatchback, 1999 r., 177 tys. km, 1900 ccm, TDI, czerwony, 2 airbagi, klimatronic, 4 el. szyby, ABS, c. zamek, alarm, el. lusterka, wspom. kierownicy, RO z CD, 5-drzwiowy, halogeny, sprow., stan bdb - 18.900 zł. Paczków, powiat nyski, tel. 0692/80-75-94

VW GOLF IV, 1999 r., 168 tys. km, 1900 ccm, TDI, 110 KM, zielony met., zadbany, klimat., ABS, ESP, el. szyby, el. lusterka, 4 airbagi, wspom. kierownicy, alarm + pilot, stan idealny - 18.700 zł. Paczków, tel. 0723/92-09-28

VW GOLF IV KOMBI, 1999 r., 171 tys. km, 1900 ccm, TDI, 90 KM, czarny met., zarejestr., ABS, klimat., c. zamek, 4 airbagi, wspom. kierownicy, immob., welurowa tap., podgrz. fotele, sprow., bez wypadku, roleta bag., relingi dach., c. zamek, zadbane wnętrze, podłokietnik, po wymianie kpl. rozrządu, ekonomiczny, stan bdb - 19.900 zł, możl. wysłania zdjęć na e-mail. Wrocław, tel. 0501/63-53-54, 0501/63-76-62

VW GOLF IV KOMBI, 1999 r., 150 tys. km, 1900 ccm, turbo D, biały, kupiony w salonie, stan db, II właśc., nie wymaga wkładu finans., bez wypadku w 100% - 13.500 zł. Wrocław, tel. 0606/21-36-69

VW GOLF IV KOMBI, 1999 r., 180 tys. km, 1900 ccm, TDI, 116 KM, niebieski met., klimatronic, 4 airbagi, c. zamek, 6-bieg., wspom. kierownicy, podgrz. fotele, ABS, RO, relingi. stan bdb, zadbany - 20.500 zł + opłaty. Wrocław, tel. 0601/71-45-50

VW GOLF III KOMBI, 1999 r., 180 tys. km, 1900 ccm, SDI, zielony met., ABS, el. szyberdach, wspom., c. zamek, relingi, roleta, superzadbany, I właśc., ks. serwisowa, sprow., ekonomiczny (4.5 l/100 km) - 11.500 zł + opłaty. Prochowice, powiat legnicki, tel. 0792/61-84-46

VW GOLF IV KOMBI, 1999 r., 1900 ccm, SDI, biały, ABS, c. zamek, klimat., 4 airbagi, el. szyby (4), el. lusterka, relingi dach., welurowa tap., stan idealny, nie wymaga wkładu finans. - 20.500 zł + opłaty. Wrocław, tel. 0512/22-57-03

VW GOLF IV, 1999 r., 140 tys. km, benz., granatowy met., 5-drzwiowy, el. szyby, 4 airbagi, el. i podgrz. lusterka, wspom. kierownicy, ABS, c. zamek, podłokietnik, klimat., RO - 16.800 zł. Syców, powiat oleśnicki, tel. 0722/30-42-57

VW GOLF IV HATCHBACK, 1999/00 r., 150 tys. km, 1900 ccm, TDI, 110 KM, granatowy met., 5-drzwiowy, ABS, klimatronic, 4 airbagi, el. szyby, wspom. kierownicy, ABS, fotele kubełkowe, welurowa tap., dzielona tylna kanapa, komputer pokładowy, el. szyby i lusterka - 16.500 zł. Kamienica, powiat nyski, tel. 0606/28-31-54

VW GOLF IV, 1999/00 r., 180 tys. km, 1900 ccm, TDI, 110 KM, srebrny met., 3-drzwiowy, chip na 135 KM, szybki, dynamiczny, b. ekonomiczny, klimat., 4 airbagi, wyposażenie el., ABS, welurowa tap., zarejestr., opłacony, kupujący zwolniony z opłaty skarbowej, do poprawek - 13.700 zł. Kłodzko, tel. 0601/62-21-37

VW GOLF VARIANT, 1999/00 r., 186 tys. km, 1900 ccm, TDI, czerwony, stan bardzo dobry, centralny zamek + pilot, 4 el. szyby i reg. lusterka, RM + CD, welurowa tapicerka, klimatronic, relingi dachowe, roleta bagażnika, ABS, 4 airbagi, komputer pokładowy, pełna dokumentacja, zarejestrowany - 19.800 zł. Kłodzko, tel. 0500/89-23-90

VW GOLF IV kombi, 1999/00 r., 1900 ccm, TDI, klimatyzacja, ABS, ESP, 4 pod. pow., wspom. kier., c. zamek, zarejestr., ważne OC i przegląd, stan bdb - 18.900 zł. Rawicz, tel. 0698/21-80-46

VW GOLF IV KOMBI, 1999/00 r., 195 tys. km, 1900 ccm, TDI, 110 KM, zielony met., stan bdb, klimatronic, 4 el. szyby, 4 airbagi, ABS, wspom., alufelgi - 17.400 zł lub zamienię. Wrocław, tel. 0509/31-26-06

VW GOLF IV, 1999/00 r., 168 tys. km, 1600 ccm, benz., 16V, zielony met., zarejestr., 4 airbagi, bez wypadku, ABS, el. 4 szyby i lust., klimat., 5-drzwiowy, wspom. kier., c. zamek, RO, stan idealny - 19.300 zł. Nysa, tel. 077/420-50-81, 0513/09-70-51

VW GOLF IV, 1999/00 r., 170 tys. km, 1900 ccm, diesel, srebrny met., bez wypadku, ABS, klimat., c. zamek, wspom. kierownicy, 3-drzwiowy - 13.700 zł. Ziębice, powiat ząbkowicki, tel. 0509/92-66-96

VW GOLF, 2000 r., 280 tys. km, 1900 ccm, TDI, 115 KM, czerwony, klimatronic, 4 airbagi, 4 el. szyby, nowe opony zimowe, ASR, ABS, c. zamek - 16.500 zł + opłaty. Jelcz-Laskowice, powiat oławski, tel. 0603/40-10-27

VW GOLF IV, 2000 r., 1900 ccm, TDI, 116 KM, czarny, 4-drzwiowy, alufelgi, koła zimowe, klimat., 2 kluczyki, od 8 mies. w kraju, 6-bieg., zarejestr. - 22.000 zł lub zamienię. Leszno, tel. 0889/30-45-41

VW GOLF, 2000 r., 214 tys. km, 1900 ccm, TDI, 130 KM, czarny met., 4 airbagi, RO + CD, pełne wyposaż. el., klimat., 3-drzwiowy, wspom. kierownicy - 22.000 zł. Nowa Ruda, powiat kłodzki, tel. 074/872-60-79 wieczorem

VW GOLF hatchback, 2000 r., 161 tys. km, 1900 ccm, TDI, 110 KM, szary met., II właśc. (niepalący), z salonu w Polsce, bez wypadku, garażowany, RO Sony z CD, kpl. opon zimowych Fulda + felgi stalowe, oryg. alufelgi 16" VW, podłokietnik, 2 airbagi, el. szyby, alarm, c. zamek, 5-drzwiowy, ABS, immob., wspom. i reg. kier., zadbany - 22.500 zł. Oława, tel. 0606/22-25-29

VW GOLF IV HATCHBACK, 2000 r., 1900 ccm, TDI, 110 KM, perłowosrebrny met., 5-drzw., 5-bieg., klimat., RO, ABS, SRS, welurowa tap., el. reg. reflektory, el. lusterka, dziel. tylna kanapa, wspom. i reg. kierownicy, zderzaki i lust. w kol. nadwozia, I właśc., zadbany, ekonomiczny, garażowany, atrakc. wygląd, stan idealny - 20.900 zł. Paczków, powiat nyski, tel. 077/431-79-56, 0606/48-91-65

VW GOLF IV, 2000 r., 97 tys. km, 1400 ccm, benz., 16V, szary met., 5-drzwiowy, klimatyzacja, el. szyby, centralny zamek + pilot, ABS, zarejestrowany w kraju w listopadzie 2008 roku, ks. serwisowa, nowy, RO Pioneer, 4 airbagi, ekonomiczny, stan bardzo dobry - 19.100 zł. Tarnowiec, powiat brzeski, tel. 0785/27-52-55

FOTO VW GOLF IV, 2000 r., 159 tys. km, 1600 ccm, benzyna, czarny metalik, c. zamek, immob., ABS, EPC, alarm, wspom. kierownicy, el. szyby, 4 airbagi, el. lusterka, klimat., RO z CD, 5-drzwiowy, stan bdb - 19.900 zł. Wałbrzych, tel. 074/842-55-50, 0607/15-20-09 www.vegacar.autogielda.pl K79228279

VW GOLF IV, 2000 r., 106 tys. km, 1400 ccm, 16V, klimatyzacja, ABS, ESP, podgrzewane fotele, wspomaganie, centralny zamek, el. reg. reflektory, ks. serwisowa, zadbany, atrakcyjny wygląd, sprowadzony - 14.500 zł + opłaty. Wrocław, tel. 0668/18-56-59

VW GOLF IV KOMBI, 2000 r., 168 tys. km, 1900 ccm, TDI, czarny met., zarejestr., bez wypadku, 4 airbagi, klimatronic, ABS, wspom. kier., c. zamek, RO, roleta bag., relingi dach., ks. serwisowa, stan idealny - 22.900 zł. Nysa, tel. 077/420-50-81, 0513/09-70-51

VW GOLF IV, 2000 r., 176 tys. km, 1900 ccm, SDI, granatowy met., 3-drzw., ABS, ESP, klimat., 4 airbagi, RO, wspom. i reg. kierownicy, c. zamek, sprow. w całości, stan bdb - 17.800 zł. Sobótka, powiat wrocławski, tel 071/390-40-53, 0602/51-37-77

VW GOLF IV, KOMBI, 2000 r., 79 tys. km, 1900 ccm, TDI, 115 KM, zielony met., 6-bieg., 4 airbagi, ABS, ESP, szyberdach, kpl. dokumentacja, udokum. przebieg, oryg. lakier, bez wypadku, zarejestr., kpl. dokumentacja, stan idealny - 24.900 zł. Wrocław, tel. 071/317-12-44, 0693/80-90-80

VW GOLF IV, 2000 r., 1900 ccm, TDI, srebrny met., 3-drzwiowy, klimatronic, el. szyby, c. zamek, wspom. kierownicy, zderzaki ABT, atrakcyjny wygląd - 19.800 zł lub zamienię. Bolesławiec, tel. 0790/45-03-50

VW GOLF IV, 2000 r., 1600 ccm, 16V, perłowoczarny, 5-drzwiowy, komputer, alufelgi, c. zamek + pilot, ABS, EPC, klimatronic, wspom. kierownicy, zarejestr. - 14.500 zł. Konradowo, powiat nowosolski, tel. 0667/13-56-40

VW GOLF IV KOMBI, 2000 r., 176 tys. km, 1900 ccm, TDI, 116 KM, 4 airbagi, klimat., ABS, ESP, 6-biegowy, podgrz. fotele, podłokietnik, roleta bag., siatka grodziowa, zadbany, I właśc., atrakc. wygląd, sprowadzony, stan bdb - 15.900 zł + opłaty. Pieńsk, powiat zgorzelecki, tel. 0792/92-80-42

VW GOLF IV, 2000 r., 1600 ccm, benz., klimatronic, pełne wyposaż. elektr., alufelgi, c. zamek, wspom. kierownicy, 4 airbagi, 5-drzwiowy - 17.200 zł + opłaty. Ząbkowice Śląskie, tel. 0609/18-45-26

VW GOLF IV, 2000/01 r., 1900 ccm, TDI, szary met., 5-drzwiowy, ABS, ESP, klimatronic, 4 airbagi, el. szyby, el. lusterka, c. zamek, RO z CD, wspom. kierownicy, alarm, I właśc., komputer - 21.900 zł. Bolesławiec, tel. 0602/49-57-11, 0691/89-54-68

VW GOLF KOMBI, 2000/01 r., 175 tys. km, 1900 ccm, 115 KM, czarny met., klimatronic, el. lusterka, el. szyby, 6-bieg., komputer, wspom. kierownicy, c. zamek, ESP, ABS, alufelgi 18", stan bdb - 20.200 zł. Mrokocin, powiat ząbkowicki, tel. 0502/58-62-38

VW GOLF IV KOMBI, 2000/01 r., 80 tys. km, 1900 ccm, TDI, srebrny met., klimatronic, 4 airbagi, c. zamek + pilot, wspom. kierownicy, komputer, ABS, ASP, relingi dach. i roleta, oryg. RO VW, ks. serwisowa prowadzona do końca, stan bdb, nowe opony 4 szt., kupujący zwolniony z opłat celno-skarbowych - 21.900 zł. Polkowice, tel. 0602/81-64-04

FOTO VW GOLF IV, 2001 r., 174 tys. km, 1 ccm, TDI, biały, 5-drzw., bez wypadku, kierowca niepalący, sprowadzony, ABS, alarm, c. zamek, immobilizer, klimatyzacja, komputer pokł., 4 pod. pow., reg. kierownica, tempomat, wspom. kier. - 17.700 zł. Hetmanice, powiat wschowski, tel. 0783/77-00-26 II9E9ETC

VW GOLF IV, 2001 r., 190 tys. km, 1900 ccm, TDI, wspom. kierownicy, klimatronic, 5-drzwiowy, automatic, 4 el. szyby, airbag, ABS, ASD, stan bdb, zarejestr. - 20.900 zł. Kępno, tel. 0505/14-34-00

VW GOLF IV, 2001 r., 129 tys. km, 1400 ccm, 16V, zielony met., z salonu, ABS, RO z CD, skórzana kier., 2 airbagi, alufelgi + kpl. opon zimowych z felgami stalowymi - 17.900 zł. Legnica, tel. 0695/42-66-40

VW GOLF IV, 2001 r., 180 tys. km, 1900 ccm, TDI, 105 KM, bordowy met., 10 airbagów, pełne wyposaż. el., wspom. kierownicy, RO + CD, ABS, ESP - 38.000 zł. Nowa Ruda, powiat kłodzki, tel. 0601/76-12-60

VW GOLF IV KOMBI, 2001 r., 175 tys. km, 1900 ccm, TDI, granatowy, wspom. kierownicy, c. zamek, 4 airbagi, el. szyby, szyberdach, sprowadzony - 14.500 zł + opłaty. Nowa Ruda, powiat kłodzki, tel. 0512/46-69-17

VW GOLF KOMBI, 2001 r., 190 tys. km, 1896 ccm, TDI, srebrny metalik, c. zamek, immob., ABS, alarm, wspom., el. szyby, el. lusterka, airbag, klimatronic, reg. kier., relingi, roleta, 5-drzwiowy, trójramienna kierownica, uszkodzona tylna klapa (brak szyby) - 17.900 zł + opłaty. Winów koło Opola, tel. 0696/18-88-19, 077/457-24-53 K79228499

VW GOLF IV COMFORTLINE, 2001 r., 195 tys. km, 1600 ccm, benz., srebrny met., automatic, ABS, c. zamek, immob., alarm, el. szyby, el. lusterka, wspom. i reg. kierownicy, klimatronic, hak, RO z CD i MP3, welurowa tap., alufelgi, nowe opony letnie i zimowe, z salonu, II właśc. (niepalący), serwisowany w ASO, bez wypadku - 18.000 zł. Wrocław, tel. 0604/94-66-37, 071/325-30-63

VW GOLF IV, 2001 r., 64 tys. km, 1400 ccm, 16V, srebrny met., 5-drzw., ABS, c. zamek, 4 el. szyby i lust., wspom. kierownicy, 4 airbagi, komputer, klimatronic, zarejestr. w kraju - 18.900 zł. Leszno, tel. 0601/80-10-33

VW GOLF IV, 2001 r., 1900 ccm, TDI, 130 KM, czarny met., 5-drzwiowy, 4 airbagi, klimatronic, 4 el. szyby, alufelgi - 24.500 zł. Ostrów Wlkp. Tel. 0518/60-32-13

VW GOLF IV KOMBI, 2001 r., 220 tys. km, 1900 ccm, TDI, 116 KM, czarny, klimatronic, 6 airbagów, 6-bieg., el. lusterka, el. szyby, hak, alufelgi 17", kpl. kół zim., RO, serwisowany, bez wypadku, zarejestr., stan bdb - 25.800 zł. Skoroszyce, tel. 077/431-84-33, 0609/22-70-52

VW GOLF IV, 2001 r., 170 tys. km, 1900 ccm, TDI, granatowy met., 5-drzwiowy, 4 airbagi, klimat., wszystkie elektr. dodatki, ABS, ESP, c. zamek, wspom. kierownicy, ks. serwisowa, stan bdb - 23.200 zł. Żagań, tel. 0788/84-68-20

VW GOLF IV, 2001/02 r., 160 tys. km, 1900 ccm, TDI, srebrny, 3-drzw., wspom. kierownicy, c. zamek + pilot, pełne wyposaż. elektr., klimat., fotochromowe szyby, alufelgi, komputer pokładowy, zarejestr., opłacony, ABS, ESP, stan idealny - 24.500 zł. Kębłowice, powiat wrocławski, tel. 0887/70-98-44, 0885/84-29-59

VW GOLF SPECIAL KOMBI, 2001/02 r., 112 tys. km, 1900 ccm, TDI, srebrny metalik, tydzień w kraju, bez wypadku, 105 KM, klimatyzacja, 4 x poduszka pow., ABS, ESP, podgrzewane fotele, komputer pokładowy, 4 el. szyby, el. lusterka, c. zamek, immob., alarm, wspom., podgrz. lusterka, welurowa tap., reg. kier. relingi, roleta, RO, stan bdb - 23.900 zł. Kłodzko, tel. 0605/65-31-78 www.mars.autogielda.pl K79219989

VW GOLF IV SPECIAL, 2001/02 r., 130 tys. km, 1900 ccm, TDI, 101 KM, srebrny met., 4 airbagi, ABS, ESP, TC, klimatronic, 5-drzwiowy, el. 4 szyby, el. lusterka, komputer, Tiptronic, RO z CD, alarm, podgrz. fotele, alufelgi, c. zamek + pilot, immob., podłokietniki, bez wypadku, stan idealny, nie wymaga wkładu finans., I właśc. - 22.600 zł. Lubin, tel. 0604/93-11-37

VW GOLF IV, 2001/02 r., 158 tys. km, 1900 ccm, TDI, 110 KM, srebrny met., 5-drzwiowy, klimat., ABS, wspom. kierownicy, reg. kierownica, 4 airbagi, el. szyby, el. lusterka, serwisowany, ks. serwisowa, karta pojazdu, RO, immob., zarejestr., stan idealny - 25 000 zł. Polanica Zdrój, powiat kłodzki, tel 0694/15-39-31

VW GOLF, 2001/03 r., 128 tys. km, 1900 ccm, TDI 115 KM, granatowo-perłowy, 5-drzwiowy, klimat., 4 airbagi, c. zamek, wspom. kierownicy, ABS, 4 airbagi, 6-bieg., I właśc., nowe opony, zadbane wnętrze - 23.800 zł. Kępno, tel. 0504/62-59-54

VW GOLF IV KOMBI, 2002 r., 1900 ccm, TDI, biały, pierwszy właściciel, kupiony w salonie, bezwypadkowy, klimatronic, ABS, 4 airbagi, wspomaganie kierownicy, centralny zamek, alarm, blokada skrzyni biegów, faktura VAT - 19.700 zł. Bukowice, tel. 071/359-11-51, 0603/09-23-15 K79227809

VW GOLF IV KOMBI, 2002 r., 93 tys. km, 1600 ccm, 16V, grafitowy met., kupiony w kraju w salonie, I właśc., bez wypadku, stan idealny, ABS, EPC, wspom. kierownicy, relingi - 24.500 zł lub zam. na inny, nowszy diesel. Kobyla Góra, powiat oleski, tel. 0784/63-83-99

VW GOLF IV, 2002 r., 110 tys. km, 1900 ccm, TDI, 115 KM, zielony met., 5-drzwiowy, ABS, RS, 6 airbagów, klimat., wspom. kierownicy, el. szyby, el. lusterka, alufelgi, RO, ks. serwisowa, zadbany, bez wypadku - 21.500 zł. Świdnica, tel. 0502/07-82-20, 0506/03-28-90

VW GOLF IV KOMBI, 2002 r., 1900 ccm, 101 KM, TDI, srebrny met., klimatronic, 8 airbagów, el. szyby, lusterka, ABS, ESP, tempomat, komputer, fotele podgrzewane, RO z CD, wspomaganie kier., c. zamek, sprowadzony - 21.500 zł + opłaty. Wrocław, tel. 0665/59-28-40

VW GOLF IV, 2002 r., 78 tys. km, 1900 ccm, TDI, 101 KM, srebrny met., 4-drzwiowy, ks. serwisowa, klimat., 4 airbagi, 4 el. szyby, ABS, ESP, RO, c. zamek, alarm, nowe opony letnie, nowo sprowadzony, opłacony, zarejestr. - 25.500 zł. Wrocław, tel. 0509/69-61-21, 0519/17-94-84

VW GOLF IV KOMBI, 2002 r., 148 tys. km, 1900 ccm, TDI 101 KM, perłowoniebieski, bez wypadku, I właśc., el. szyby, el. lusterka, ABS, ESP, klimat., komputer pokładowy, c. zamek, wspom. kierownicy, nie wymaga wkładu finans., stan bdb - 24.900 zł. Kędzierzyn-Koźle, tel 0513/80-73-19

VW GOLF IV KOMBI, 2002 r., 153 tys. km, 1900 ccm, TDI, granatowy met., II właśc., karta pojazdu, ważne przegląd i OC, wspom. kierownicy, ABS, klimat., ESP, 10 poduszek pow., el. szyby, el. lusterka, c. zamek, alarm, hak, RO, welurowa tap., roleta bag., relingi dach., tylna szyba podgrz., komputer, ekonomiczny, zadbany - 23.800 zł. Brzeg, tel. 0784/18-38-29

VW GOLF IV, 2002 r., 106 tys. km, 1900 ccm, TDI, 102 KM, niebieski, 5-drzwiowy, ABS, ESP, klimatronic, 4 airbagi, 4 el. szyby, el. lusterka, tempomat, komputer, podłokietniki, halogeny, alufelgi, kubełk. fotele, serwisowany, zarejestr., nowy rozrząd, zarejestr., stan idealny - 25.800 zł. Lubań, tel. 075/722-59-98, 0501/70-71-79

VW GOLF KOMBI, 2002/03 r., 117 tys. km, 1900 ccm, TDI, czarny met., bez wypadku dwa dni w kraju, klimatronic, 4 poduszki pow., ABS, ESP, wspom. kier., c. zamek, immob., alarm, el. szyby, el. lusterka, welurowa tap., reg. kier., tempomat, relingi dach., roleta bag., RO z CD, I właściciel w kraju niepalący, stan bdb - 23.900 zł. Kłodzko, tel. 0605/65-31-78 www.mars.autogielda.pl K79219979

KUPIĘ KAŻDE AUTO CAŁE I USZKODZONE
BOLESŁAWIEC woj. dolnośląskie OR090331 tel. 0-604 186 617

VW GOLF IV SEDAN, 2003 r., 100 tys. km, 1900 ccm, TDI, granatowy met., klimat., el. 4 szyby, el. lusterka, 4 airbagi, ABS, ESP, stan bdb - 23.800 zł. Dzierżoniów, tel 0721/29-79-83

VW GOLF HATCHBACK, 2003/04 r., 90 tys. km, 1400 ccm, 16V, złoty metalik, bardzo zadbany i czyściutki, kupiony i serwisowany w VW Wojtanowicz, piękny kolor, wersja Basic, możliwość zakupu z profesjonalnym systemem audio (lub bez), pełna dokumentacja, właściciel niepalący, auto ma przerysowany bok - 24.500 zł bez audio 22.000 zł. Wrocław, tel. 0504/43-84-83 II9CHNTX

VW GOLF IV HIGHLINE, 2003/04 r., 1900 ccm, TDI, 5-drzwiowy, nawigacja z dużym wyświetlaczem, szyberdach, klimatronic, ksenony, ESP, sensor deszczu, 8 airbagów, 2 podłokietniki, pełne wyposaż. elektr., nowe opony zimowe, podgrz. fotele, serwisowany - 33.500 zł. Żary, tel. 0606/92-58-11

VW GOLF IV hatchback, 2004 r., 178 tys. km, 1900 ccm, SDI, granatowy metalik, 2-drzwiowy, RO z CD, elektr. szyby i lusterka, klimatyzacja, wspomaganie i regulacja kier., halogeny, ABS, airbag, dzielona tylna kanapa, immobilizer, c. zamek, ESP, tempomat, zadbany, garażowany - 29.000 zł. Strzelin, tel. 0602/28-34-07

VW GOLF V, 2004 r., 1900 ccm, TDI, niebieski, 3-drzwiowy, zarejestr., bez wypadku, alufelgi, nawigacja, RO + CD i DVD, 10 airbagów, stan bdb - 34.500 zł. Wałbrzych, tel. 0880/62-17-19

FOTO VW GOLF V TRENDLINE, 2005 r., 115 tys. km, 1900 ccm, TDI, złoty metalik, bez wypadku, kupiony w salonie, garażowany, I właściciel, serwisowany, stan bdb, ABS, alarm, c. zamek, immob., el. szyby, el. lusterka, ESP, klimat., wspom. kier., komputer, 10 airbagów, RO z CD, welurowa tap., kontrola trakcji, I rejestracja w 2006 r. - 39.900 zł. Kamienna Góra, tel. 0604/40-47-11, 0601/85-15-55 www.leks-car.autogielda.pl K79229189

VW GOLF V, 2005 r., 68 tys. km, 1900 ccm, TDI, 105 KM, grafitowy met., 10 airbagów, 6-biegowy, tempomat, sensor zmierzchu i deszczu, podgrzew. fotele, klimat. 2-stref., dzielone tylne siedzenia, 5-drzwiowy, alufelgi, alarm, ABS, ESP, el. szyby, el. lusterka - 39.000 zł. Legnica, tel. 0602/51-86-09

VW GOLF IV KOMBI, 2005 r., 180 tys. km, 1900 ccm, TDI, srebrny metalik, bez wypadku, I właściciel w kraju, pełna dokument., serwisowany, sprow., właściciel niepalący, ABS, alufelgi 16", c. zamek + pilot, el. otw. szyby (4), el. reg. lusterka, ESP, immobilizer, klimatronic, komputer pokł., 10 poduszek pow., reg. kierownica - 32.500 zł. Wrocław, tel. 0692/71-68-90 II99LHYW

VW GOLF V TRENDLINE, 2005/06 r., 30 tys. km, 1400 ccm, benz., szarozielony met., 3-drzw., 10 airbagów, klimat., el. szyby, el. lusterka, reg. kierownica, wspom., ABS, ASR, ESP, EDS, RO z CD, sprow., do opłacenia i zarejestr. (2.000 zł), możl. wysłania zdjęć - 31.700 zł. Ślęza, powiat wrocławski, tel. 0793/33-39-73

VW GOLF V, 2006 r., 1900 ccm, TDI, srebrny metalik, klimatyzacja, ABS, ASR, wspomaganie, 10 airbagów, centralny zamek, alarm, el. szyby i reg. oraz podgrzewane lusterka, komputer, RO + CD, bez wypadku, serwisowany, sprowadzony, stan bardzo dobry - 33.800 zł + opłaty. Wrocław, tel. 0607/10-66-06

VW GOLF V RABITT, 2007 r, 7 tys. km, 1400 ccm, srebrny mel., ABS, ESP, klimat., 5-drzwiowy, 10 airbagów, alufelgi 16", sprowadzony, wspom. kierownicy, c. zamek, alarm, stan idealny - 46.500 zł. Nowa Ruda, powiat kłodzki, tel. 0604/13-12-12

VW GOLF V, 2007 r., 2000 ccm, SDI, granatowy met., 5-drzwiowy, klimat., wspom. kierownicy, ABS, bez wypadku - 42 000 zł + opłaty. Leszno, tel. 0607/39-20-85

VW JETTA, 1985/86 r., 1300 ccm, benz., inst. gaz., czerwony, stan db, ważne OC i przegląd - 1.200 zł lub zamienię. Wrocław, tel 0791/46-00-16

VW JETTA, 1986 r., 1600 ccm, diesel, biały, opłacony, zarejestr., w ciągłej eksploat., hak, wymien. tarcze hamul., łożyska, sprzęgło, kpl. kół zim. i letnich, stan db - 1.600 zł. Bolesławiec, tel. 0665/85-70-13

VW JETTA, 1989 r., 1800 ccm, centralny zamek, wspomaganie, el. otw. szyberdach i reg. lusterka - 2.200 zł. Wrocław, tel. 0888/15-80-10

VW JETTA, 1990 r., 1600 ccm, diesel, granatowy met., 5-drzwiowy, stan db, zuż. paliwa 5 l/100 km, radio - 1.900 zł. Wrocław, tel. 0693/43-33-01

VW JETTA II, 1990 r., TD, czerwony, 4-drzwiowy, centralny zamek, el. szyby, wspomaganie - 1.700 zł. Wrocław, tel. 0605/54-21-73

VW JETTA, 1990 r., 1600 ccm, benz., inst. gaz., wiśniowy, c. zamek, szyberdach, hak, 4-drzwiowy, zarejestr. - 2.400 zł. Krosno Odrz. Tel. 0603/12-62-30

VW JETTA, 1992 r., 1300 ccm, zielony met., I właściciel, 5-drzw., zarejestrowany, RO, zadbany, alufelgi, garażowany, stan bdb, el. reg. reflektory i pasy, welurowa tap. - 1.800 zł. Starczówek, powiat ząbkowicki, tel. 0600/50-76-20, 0663/63-17-70

VW JETTA, 1992 r., 1600 ccm, turbo D, biały, karta pojazdu, wspom. kierownicy, c. zamek, alarm + pilot, oznakowany, kołpaki, 4 nowe opony, stan bdb - 350 zł lub zamienię. Kamienica, powiat nyski, tel 0723/30-58-59, 0782/62-35-08

VW JETTA, 1993 r., 110 tys. km, 1900 ccm, srebrny met., automatic, wspom. kierownicy, c. zamek, 2 airbagi, el. lusterka, RO, automatic, stan bdb, I właśc., kpl. dokumentacja, bez wypadku - 6.900 zł. Świdnica, tel. 074/853-89-92, 0509/04-97-82

FOTO VW JETTA TRENDLINE, 2006 r., 120 tys. km, 1900 ccm, TDI, szary metalik, kup. w salonie i właściciel, serwisowany, stan bdb, bez wypadku, garażowany, ABS, immob., c. zamek, alufelgi, alarm, wspom., czujniki parkowania, el. lusterka, el. szyby, ESP, dzielone siedzenia, halogeny, klimat., komputer, 10 airbag, kontrola trakcji - 47.900 zł. Kamienna Góra, tel. 0604/40-47-11, 0601/85-15-55 www.leks-car.autogielda.pl K79229099

VW JETTA, 2006 r., 86 tys. km, 2000 ccm, TDI, granatowy metalik, 140 KM. bez wypadku, kup. w salonie i właściciel, serwisowany, stan bdb, garażowany, ABS, alarm, immob., c. zamek, czujniki parkowania, ESP, el. szyby, el. lusterka, klimat., komputer, 10 airbagÓW, RO+CD, wspom., welurowa tap., tempomat, 6-biegowy - 49.900 zł. Kamienna Góra, tel. 0604/40-47-11, 0601/85-15-55 www.leks-car.autogielda.pl K79229309

VW JETTA SEDAN, 2007 r., 21 tys. km, 1900 ccm, TDI, srebrny, tempomat, ABS, ESP, klimatronic, parktronic, nawigacja, radio + MP3, sensor deszczu i zmierzchu, komputer spalania, klimat. schowek - 53.000 zł lub zam. na tańszy. Bystrzyca Kłodzka, tel. 0501/75-96-45

VW LUPO, 1998 r., 173 tys. km, 1000 ccm, benz., czerwony, 55 KM, 2 airbagi, el. reg. reflektory, reg. kierownica, serwisowany, ks. serwisowa, ekonomiczny - 9.900 zł. Wrocław, tel. 0503/12-72-74

VW LUPO, 2000 r., 154 tys. km, 1000 ccm, benz., błękitny, c. zamek, wspom. kierownicy, ABS, ESP, 2 airbagi, sprowadzony, zadbany, bez wypadku - 11.600 zł + opłaty. Lubań, tel. 075/722-59-98, 0501/70-71-79

VW LUPO 3L, 2003 r., 1200 ccm, TDI, srebrny, w kraju od 2 dni, bez wypadku, Tiptronic, ABS, ASR, 4 airbagi, c. zamek, immob., alufelgi, stan jak nowy - 22.000 zł. Żmigród, powiat trzebnicki, tel. 0602/32-18-56

VW NEW BEETLE, 1998 r., 2000 ccm, benz., inst. gaz., inst. gaz. z sekwencyjnym wtryskiem, ksenony, ABS, klimat., 4 airbagi, el. szyby, el. lusterka, alufelgi 17", tempomat - 20.000 zł. Niemcza, powiat dzierżoniowski, tel. 0502/61-42-48

VW NEW BEETLE, 1998/99 r., 1900 ccm, TDI, czarny mel., zarejestr., ubezpieczony, alufelgi, klimat., wszystkie elektr. dodatki - 18.900 zł lub zamienię na inny, może być uszkodzony. Jelenia Góra, tel 0605/14-58-94, 0604/35-22-07

VW NEW BEETLE, 1999 r., 122 tys. km, 2000 ccm, żółty, ABS, zadbany, wspom. kierownicy, skórzana tap., alufelgi 15", klimat., po wymianie rozrządu w salonie VW, immob., c. zamek, nowe opony - 20.800 zł. Wrocław, tel. 0505/10-57-92 R02000939

VW NEW BEETLE, 1999 r., 120 tys. km, 2000 ccm, benz., srebrny met., zarejestr., bez wypadku, 4 airbagi, klimat., ABS, ESP, RO z CD, wspom. kier., c. zamek, el. szyby i lust., alufelgi 17", nowe opony, kpl. kół zimowych, stan idealny - 21.500 zł. Nysa, tel. 077/420-50-81, 0513/09-70-51

FOTO VW NEW BEETLE, 1999/00 r., 129 tys. km, 2000 ccm, benzyna, inst. gaz., czarny, c. zamek, immob., ABS, alarm, wspom. kierownicy, el. szyby, el. lusterka, 4 airbagi, klimatyzacja, 3-drzwiowy, garażowany, właśc. niepalący, stan bdb, ESP, RO, faktura VAT, cena brutto - 22.900 zł, możliwe raty lub zamiana. Ząbkowice Śląskie, tel. 0506/18-32-52, 074/810-03-02 www.kalmar.autogielda.pl K79227859

VW NEW BEETLE, 2001/02 r., 1900 ccm, TDI, 90 KM, srebrny met., model 2002 r., klimat., el. szyby (4), el. lusterka, podgrz. fotele, RO, podłokietnik, alufelgi, halogeny, ABS, ESP, 6 airbagów, sprowadzony, stan idealny - 24.800 zł. Wrocław, tel. 0516/04-38-80

VW PASSAT sedan, 1912 r., 120 tys. km, 1600 ccm, perłowoszyszkowaty, wyposażenie el., ABS, airbag, wspom. kierownicy - 15.000 zł. Karpacz, powiat jeleniogórski, tel. 0603/62-28-48

VW PASSAT, 1987 r., 200 tys. km, 1600 ccm, czerwony, 5-drzwiowy, stan db, w ciągłej eksploat., nie wymaga wkładu finans. - 2.500 zł. Wrocław, tel. 0667/22-61-18

VW PASSAT B2 GT, 1988 r., 200 tys. km, 1600 ccm, benz., pełny wtrysk, czerwony, 5-drzwiowy, szyberdach, hak, bez korozji, zarejestr., opłacony, w ciągłej eksploat., stan bdb - 2.500 zł lub zam. na Opla Vectrę z inst. gaz., VW Golfa. Brzeg Dolny, powiat wołowski, tel. 0887/57-24-50

VW PASSAT B3, 1988 r., 248 tys. km, 1800 ccm, benz., inst. gaz., morska zieleń, przegląd do 12.2009 r., automatic, c. zamek, alarm, el. szyberdach, RO Blaupunkt, nowy reduktor gaz., na gwarancji, garażowany, stan bdb - 4.200 zł. Wrocław, tel. 071/348-50-06, 0601/76-37-32

VW PASSAT B3 KOMBI, 1988 r., 1600 ccm, benz., inst. gaz. - 2.500 zł. Głuszyna, powiat namysłowski, tel. 0607/64-94-29

VW PASSAT, 1989 r., 1600 ccm, grafitowy metalik, stan idealny, od 1,5 roku w kraju, I właściciel, bez wypadku, garażowany, po wymianie pasków, filtrów, oleju, hamulców i płynów, ks. serwisowa, nie wymaga wkładu finansowego, ważny przegląd i OC - 3.400 zł. Lubiąż, powiat wołowski, tel. 071/389-71-36, 0500/03-54-89

VW PASSAT SKŁADAK, 1989/94 r., 1600 ccm, benz., stan bdb, alufelgi - 3.000 zł lub zamienię. Kłodzko, tel. 0889/61-63-79

VW PASSAT KOMBI, 1990 r., 190 tys. km, 1800 ccm, czerwony, w kraju od 1.5 roku, karta pojazdu, I właśc., oryg. lakier, RO, welurowa tap., ABS, wspom. kierownicy, el. szyberdach, el. szyby, roleta bag., zarejestr., bez wypadku i korozji, zadbany, stan idealny - 2.900 zł. Starczówek, powiat ząbkowicki, tel. 0600/50-76-20, 0663/63-17-70

FOTO VW PASSAT KOMBI, 1990 r., 1800 ccm, benzyna, inst. gaz., biały, c. zamek, immob., alarm, wspom., właśc. niepalący, garażowany, stan bdb, po wymianie paska rozrządu, filtrów, oleju, po wymianie amortyzatorów, nowy tłumik, nowy płyn Petrygo, zadbany, klimatyzacja - 4.400 zł - możliwość rat. Ząbkowice Śląskie, tel. 0506/18-32-52, 074/810-03-02 www.kalmar.autogielda.pl K79228049

VW PASSAT KOMBI, 1990 r., 1800 ccm, benz., inst. gaz., grafitowy, ważny przegląd, c. zamek, RO, stan db - 1.900 zł. Wrocław, tel. 0790/68-68-50

VW PASSAT KOMBI, 1990 r., 1800 ccm, benz., inst. gaz., bordowy met., ABS, szyberdach, wspom. kierownicy, hak, w ciągłej eksploat. - 3.500 zł. Jelenia Góra, tel. 0603/83-61-96

VW PASSAT KOMBI, 1990 r., 1600 ccm, benz., opłacony, zadbany, hak, stan bdb - 2.500 zł. Niedźwiednik, powiat ząbkowicki, tel. 0665/81-71-73

VW PASSAT SEDAN, 1990 r., 220 tys. km, 1600 ccm, turbo D, zielony, zadbany, stan bdb - 5.400 zł. Oleśnica, tel. 0885/02-63-87

VW PASSAT, 1990 r., 1800 ccm, benz., zarejestr. - 1.700 zł. Wałbrzych, tel 0697/48-86-33

VW PASSAT B3 SEDAN, 1991 r., 1800 ccm, benz., inst. gaz., granatowy met., wspom. kierownicy, szyberdach, 5-bieg., opony zimowe, kołpaki VW, po rem. silnika, przegląd do 10.2009 r., OC do 03.2009 r., zarejestr. - 2 500 zł lub zamienię. Dobroszyce, tel. 071/314-86-44

VW PASSAT KOMBI, 1991 r., 1900 ccm, diesel, ważne OC i przegląd - 3.900 zł. Jelenia Góra, tel. 0692/28-47-76

VW PASSAT KOMBI, 1991 r., 120 tys. km, 1800 ccm, benz., czerwony, zarejestr., techn. sprawny, stan db - 4.000 zł. Kostrzyca, tel. 075/718-32-13, 0605/23-78-60

VW PASSAT, 1991 r., 1900 ccm, centralny zamek, RO, wspomaganie - 2.800 zł. Wrocław, tel. 0888/15-80-10

VW PASSAT KOMBI, 1991 r., 2000 ccm, benz., czerwony, wspom. kierownicy, szyberdach, RO, ważne OC i przegląd, bez korozji, stan bdb - 2.800 zł. Opole, tel 0506/06-34-24

VW PASSAT GT, 1991 r., 365 tys. km, 2000 ccm, 16V, benz., biały, klimat., el. lusterka, inst. gazowa, szeroka listwa, stan db, ważne OC i przegląd, dzielona tylna kanapa - 2.200 zł. Wrocław, tel. 0601/74-93-93

VW PASSAT B3 KOMBI, 1991 r., 2000 ccm, benz., inst. gaz., grafitowy met. - 3.600 zł. Starczówek, tel. 0785/69-30-95 Y00020569

VW PASSAT KOMBI, 1991 r., diesel, ważne przegląd i OC - 3.700 zł. Jarkowice, powiat kamiennogórski, tel. 0785/47-62-64

VW PASSAT KOMBI, 1991 r., 1800 ccm benz., ciemnowiśniowy, zarejestr., stan bdb - 3.300 zł. Legnica, tel. 076/857-52-17, 0781/88-12-86

VW PASSAT KOMBI, 1991 r., 1900 ccm, diesel, alufelgi, c. zamek, szyberdach, stan bdb, ważne przegląd i OC - 4.600 zł. Złotoryja, tel. 0501/01-93-62

VW PASSAT SEDAN, 1992 r., 220 tys. km, 1600 ccm, turbo D, czarny met., wspom. kierownicy, c. zamek, alarm + pilot, 4 el. szyby, RO, 5-bieg., el. reg. lusterka, karta pojazdu, zarejestr., ważne OC i przegląd - 5.400 zł lub zamienię. Dobroszyce, powiat oleśnicki, tel. 071/314-86-44

VW PASSAT KOMBI, 1992 r., 350 tys. km, 1900 ccm, turbo D, kolor wiśniowy, pełne wyposażenie oprócz skórzanej tapicerki i el. otw. szyb - 4.700 zł. Wrocław, tel. 0697/45-59-07

VW PASSAT B3 kombi, 1992 r., 1800 ccm, benz., inst. gaz., grafitowy met., zarejestr., butla gazu w miejscu koła zapasow., wspom. kier., c. zamek + pilot, tap. welurowa, konsola, RO + zmieniacz, zadbany, nowe opony, stan bdb - 4.800 zł lub zamienię. Złoty Stok, powiat ząbkowicki, tel. 0600/94-24-15

VW PASSAT KOMBI, 1992 r., 2000 ccm, niebieski met., zarejestr., karta pojazdu, wspom. kierownicy, c. zamek, szyberdach, relingi dach., 4 nowe opony - 3.800 zł. Złoty Stok, powiat ząbkowicki, tel. 0505/14-95-93

VW PASSAT B3, 1992 r., 1900 ccm, turbo D. stan db - 3.500 zł lub zamienię. Bytom Odrzański, powiat nowosolski, tel. 0668/37-21-40

VW PASSAT KOMBI, 1992 r., 160 tys. km, 1800 ccm, szary met., wspom. kierownicy, c. zamek, ABS, stan bdb - 3.800 zł. Piotrowice, powiat jaworski, tel 0698/13-57-94, 0721/02-51-52

VW PASSAT KOMBI, 1992/93 r., 250 tys. km, 1600 ccm, turbo D, czerwony, bez korozji - 2 500 zł do negocjacji. Wrocław, tel. 0608/53-21-65 II9A7PKT

VW PASSAT KOMBI SKŁADAK, 1992/96 r., 1800 ccm, wiśniowy met., ważne OC i przegląd, w ciągłej eksploat., stan db - 3 200 zł lub zam. na dostawczy. Trzebnica, tel. 0603/45-26-06

VW PASSAT B3, 1993 r., 1800 ccm, niebieski, limuzyna, zarejestr., ważne OC i przegląd, w ciągłej eksploat., 5-bieg. - 4.000 zł lub zamienię na busa albo inny. Bolesławiec, tel. 0509/17-81-84

VW PASSAT B3 KOMBI, 1993 r., 200 tys. km, 1800 ccm, biały, inst. gazowa, butla gazu w miejscu koła zapasow., relingi dach., alufelgi, roleta, el. 4 szyby, c. zamek, wspom. kierownicy, bez korozji, karta pojazdu, ważne OC i przegląd - 4.800 zł lub zamienię. Dobroszyce, powiat oleśnicki, tel. 071/314-86-44

VW PASSAT SEDAN, 1993 r., 1900 ccm, diesel. 5-drzw. - 3.500 zł. Siekierczyn, powiat lubański, tel. 0696/19-43-50, 075/722-14-88 II9CLJHW

VW PASSAT B3 KOMBI, 1993 r., 209 tys. km, 1900 ccm, turbo D, czerwony, wspom. kierownicy, el. lusterka, el reg. reflektory, RO z CD, welurowa tap., dziel. tylna kanapa, relingi dach., roleta bag., zderzaki w kol. nadwozia, garażowany, zadbany, 2 kpl. kół, dużo części wymienionych, c. zamek - 9.500 zł. Ząbkowice Śląskie, tel. 0695/96-66-95

VW PASSAT SEDAN, 1993 r., 1800 ccm, benz., granatowy, bez wypadku, brak przeglądu i OC, stan db - 1.600 zł. Bolesławiec, tel. 0668/37-68-38

VW PASSAT KOMBI, 1993 r., 1800 ccm, benz. inst. gaz., popielaty met., c. zamek + pilot, el. szyberdach, el. reg. reflektory, wspom. kierownicy, roleta bag., relingi dach., kpl. felg, w ciągłej eksploat., ważne przegląd i OC, zadbany - 6.000 zł. Szczytna, powiat kłodzki, tel. 0668/50-49-88

VW PASSAT KOMBI, 1993 r., 2000 ccm, benz.. inst. gaz., czerwony, el. szyberdach, c. zamek, wspom. kierownicy, podgrz. lusterka, alufelgi, welurowa tap. stan bdb, nie wymaga wkładu finans. - 3 800 zł. Wrocław, tel. 0507/10-58-77

VW PASSAT VR6 KOMBI, 1993/94 r., 2800 ccm. benz., inst. gaz., czarny met., zarejestr., ubezpieczony, klimatronic, airbagi, welurowa tap., alufelgi, pełne wyposaż., mod. przejściowy - 3.990 zł lub zamienię. Jelenia Góra, tel. 0604/35-22-07, 0605/14-58-94

VW PASSAT B3, 1994 r., 1800 ccm, benz., inst. gaz., biały, techn. sprawny, zarejestr., opłacony, w ciągłej eksploat., bez korozji, opony zimowe i nowe letnie, hak, nie wymaga wkładu finans. - 6 000 zł. Jelenia Góra, tel 0505/30-50-04, 075/762-11-17

VW PASSAT KOMBI, 1994 r., 147 tys. km, 1800 ccm. benz., śliwkowy met., 2 airbagi, ABS, wspom. kierownicy, el. lusterka, el. reg. reflektory, ciemna welurowa tap. RO Balupunkt, el. szyberdach, roleta bag., zderzaki i lust. w kol. nadwozia, I właśc., stan bdb, sprow. - 6.800 zł. Legnica, tel. 0885/30-20-84

VW PASSAT KOMBI, 1994 r., 180 tys. km, 1 ccm, diesel, biały, 5-drzw. - 8.400 zł DO NEGOCJACJI. Olszyna, powiat lubański, tel. 0602/12-35-33, 075/722-43-82 II9A3LHP

VW PASSAT KOMBI, 1994 r., 256 tys. km, 1900 ccm, TDI, biały, ABS, c. zamek, szyberdach, hak, dziel. tylne fotele, 2 airbagi, zarejestr., karta pojazdu, brak przeglądu i OC, w ciągłej eksploat. - 5.900 zł lub zamienię. Jelenia Góra, tel. 0607/16-23-20

VW PASSAT B4 KOMBI, 1994 r., 2000 ccm, benz., granatowy, klimatronic, el. szyby, el. lusterka, 2 airbagi, c. zamek, ABS, zarejestr. w kraju - 6.200 zł. Opole, tel 0503/10-31-15

VW PASSAT SEDAN, 1994 r., 1900 ccm, TDI, granatowy met., wspom. kierownicy, c. zamek, szyberdach, stan db - 8.800 zł. Wałbrzych, tel. 0603/81-16-18

VW PASSAT KOMBI, 1994 r., 1800 ccm, benz., czarny met., el. szyby, szyberdach, el. lusterka, alufelgi, kpl. kół zim. - 3.000 zł. Szklary, powiat nyski, tel 0508/93-06-31 Q00020979

VW PASSAT B4 KOMBI, 1994 r., 1900 ccm, TDI, biały, el. szyberdach, c. zamek, wspom. kierownicy, 2 airbagi, zarejestr. w kraju - 6.500 zł. Kudowa Zdrój, powiat kłodzki, tel. 0609/81-08-96

VW PASSAT KOMBI, 1994 r., 1900 ccm, TDI, ABS, el. szyberdach, hak, 2 airbagi, c. zamek welurowa tap., dużo nowych części, stan bdb - 8.500 zł. Sycow, powiat oleśnicki, tel. 0663/46-11-56

VW PASSAT KOMBI, 1994/95 r., 215 tys. km, 1900 ccm, turbo D, 75 KM, czerwony, zarejestr., 2 airbagi, c. zamek, wspom. kierownicy, ABS, szyberdach, RO - 8.500 zł. Jelenia Góra, tel. 0502/72-32-98

VW PASSAT, 1994/95 r., 170 tys. km, 1900 ccm, TDI, perłowogranatowy, klimat., 2 airbagi, ABS. welurowa tap., c. zamek, wspom. kierownicy, relingi dach., roleta bag., alarm + pilot, alufelgi, hak - 10.900 zł. Legnica, tel. 0608/62-57-02

VW PASSAT KOMBI, 1994/95 r., 1900 ccm, TDI, czarny met., zarejestr., bez wypadku, 2 airbagi, klimatronic, ABS, RO, wspom. kier., c. zamek, relingi dach., roleta bag., hak, dziel. tylna kanapa, garażowany, stan idealny - 11.800 zł. Nysa, tel. 077/420-50-81, 0513/09-70-51

VW PASSAT B4 SEDAN, 1994/95 r., 240 tys. km, 1900 ccm, turbo D, zielony, 2 airbagi, wspom. kierownicy, c. zamek, el. szyberdach, nowy rozrząd - 8.900 zł. Paczków, powiat nyski, tel. 0693/17-17-84

VW PASSAT KOMBI, 1994/95 r., 260 tys. km, 1900 ccm, TDI, bordowy met., klimatronic, ABS, c. zamek, relingi dach., halogeny, hak. 2 airbagi, sprowadzony - 8.000 zł + opłaty. Strzelce Opolskie, tel. 0880/03-40-48

VW PASSAT KOMBI, 1995 r., 166 tys. km, 1900 ccm, turbo D, perłowy, model przejściowy, ABS, c. zamek, wspom. kierownicy, 2 airbagi, RO, el. szyberdach, oszczędny, zużycie paliwa 5 l/100 km, zadbany, zarejestr., stan bdb - 9 600 zł lub zamienię. Kłodzko. tel. 074/868-45-51, 0603/74-62-58

VW PASSAT B4 KOMBI, 1995 r., 190 tys. km, 1900 ccm, TDI, czarny met., wspom. kierownicy, c. zamek, immobilizer. alarm, el. szyberdach, Mul-T-Lock, relingi dach., ważne przegląd i OC, ekonomiczny, zadbany, stan bdb - 8.700 zł. Niedźwiednik, powiat ząbkowicki. tel. 0783/69-10-61

FOTO VW PASSAT B4 KOMBI, 1995 r., 180 tys. km, 1900 ccm, TDI, fioletowy metalik, 5-drzw., bez wypadku. I właściciel w kraju, serwisowany, sprowadzony. zarejestr., ABS, c. zamek, el. otw. szyby, el. reg. lusterka, klimatyzacja manualna, 2 pod. pow., reg. kierownica. RO, tap. welurowa, wspom. kier., hak, halogeny. ważne OC i przegląd - 13.800 zł do negocjacji. Raciborowice, powiat bolesławiecki, tel. 0504/27-91-48 II9E9CL3

FOTO VW PASSAT SEDAN, 1995 r., 161 tys. km, 1900 ccm, TDI, biały, sprowadzony z Włoch, po opłatach celno-skarbowych, stan techniczny i wizualny db. ABS, el. szyberdach, tapicerka materiałowa, halogeny, immobilizer, wspom. kier., 2 airbagi, el. szyby, c. zamek, www.italcar.com.pl - 8.700 zł, możliwe raty. Wrocław, tel. 0660/18-40-35, 071/793-88-13 www.italcar.autogielda.pl K37288428

VW PASSAT GL KOMBI, 1995 r., 193 tys. km, 1600 ccm, benzyna, inst. gaz., szarografitowy, klimatyzacja, c. zamek, wspom. kier., el. szyby, 2 airbagi. halogeny, roleta bag., relingi dach. tapicerka materiałowa, sprowadzony z Włoch, po opłatach celno-skarbowych, stan techniczny i wizualny db, www.italcar.com.pl - 8.200 zł. możliwe raty. Wrocław, tel. 0660/18-40-35, 071/793-88-13 www.italcar.autogielda.pl K79222769

CZĘŚCI NOWE DO AUT EUROPEJSKICH
OR063766
Wrocław, ul. Poświęcka 55
tel./fax 071/325-60-88, 0506-066-460
NAJTANIEJ !!!

VW PASSAT KOMBI, 1995 r., 1900 ccm, TDI, bez wypadku, I właśc. zarejestr., karta pojazdu, wspom. kierownicy, 2 airbagi, ABS, szyberdach, el. lusterka, welurowa tap., relingi dach., roleta bag., zderzaki i lusterka w kolorze nadwozia, zadbany, garażowany - 8.900 zł lub zamienię. Złoty Stok, powiat ząbkowicki, tel 074/817-50-01, 0502/42-93-94

VW PASSAT KOMBI, 1995 r., 250 tys. km, 1900 ccm. TDI, niebieski met., zadbany, klimat., zarejestr. w kraju - 7.900 zł. Jełowa, powiat opolski, tel. 0721/31-72-69

VW PASSAT KOMBI, 1995 r., 1800 ccm, benz., inst. gaz., c. zamek, wspom. kierownicy, szyberdach. hak, nowe opony - 8.200 zł. Niemodlin. powiat opolski, tel. 0696/50-83-06

VW PASSAT B4 AVANT, 1995 r., 2000 ccm. benz., inst. gaz., szary mel., klimat., ABS, c. zamek, wspom. kierownicy, roleta bag., relingi dach., el. szyby, zderzaki i lust. w kol. nadwozia, RO, tempomat. alufelgi - 9.000 zł. Przerzeczyn Zdrój. powiat dzierżoniowski, tel. 0603/50-45-15

VW PASSAT VARIO, 1995 r., 1600 ccm, benz., niebieski met., ABS, el. szyby, c. zamek. klimat., stan bdb - 6.900 zł. Ziębice, powiat ząbkowicki, tel. 0502/74-52-07

VW PASSAT SEDAN, 1995 r., 2000 ccm, benz.. inst. gaz., 115 KM, 2 airbagi, RO, wspom. kierownicy, c. zamek, alufelgi, hak, ABS - 7.800 zł. Złotoryja, tel. 0609/62-00-37

VW PASSAT B4 GT SEDAN, 1995/96 r., 190 tys. km. 1900 ccm, TDI, jasnozielony met., I właśc., bez wypadku, zarejestr., c. zamek, wspom. kierownicy, ABS, 2 airbagi. radio, komputer pokładowy, alufelgi, el. szyberdach, immobilizer, zadbany, el. szyberdach, stan bdb - 12.400 zł. Kłodzko. tel. 074/867-72-55, 0693/53-08-88, 0601/30-09-70

VW PASSAT SEDAN, 1995/96 r., 200 tys. km, 1900 ccm, TD, biały, wspom. kierownicy, c. zamek, RO, I właśc. w kraju, wersja podstawowa, bez korozji, oryg. lakier - 7.500 zł. Strzelin. tel. 0698/62-34-92. 071/394-40-07

VW PASSAT KOMBI, 1995/96 r., 251 tys. km, 1900 ccm, TD, czerwony, 5-drzw., bez wypadku, garażowany, kpl. dokumentacja, sprowadzony. zarejestr., ABS, alum. felgi, c. zamek, 2 pod. pow., RO. szyberdach. wspom. kier., sprowadzony w 1994 r., od tego czasu jeden właściciel, stan dobry - 8.200 zł do uzgodnienia Wąsosz, powiat górowski. tel. 0880/41-02-35 II9EEMC9

VW PASSAT KOMBI, 1995/96 r., 137 tys. km, 1800 ccm, benz., ciemnoniebieski met., 2 airbagi, wspom. kierownicy, c. zamek, szyberdach, ABS, w kraju od roku, stan idealny - 8.600 zł lub zamienię. Paczków, powiat nyski, tel. 077/431-78-05, 0606/43-14-25

VW PASSAT KOMBI, 1996 r., 195 tys. km, 1900 ccm. TDI, 110 KM, szary met., sprowadzony - 10.900 zł. Kłodzko, tel. 0500/71-03-02

VW PASSAT KOMBI, 1996 r., 230 tys. km, 1900 ccm. TDI, zielony met., 4 airbagi, klimat., wspomaganie kier., c. zamek, el. szyby i lusterka, bez wypadku, zarejestr 9700 - 9.700 zł. Kłodzko, tel 0601/40-91-00

VW PASSAT B4 SEDAN, 1996 r., 200 tys. km, 1900 ccm, TDI, czarny, el. szyby, ABS, klimatyzacja. wspom. kierownicy, c. zamek, sprowadzony, opłacony, 2 airbagi - 9.400 zł. Lubań, tel. 0889/23-07-04, 0888/09-64-10

VW PASSAT KOMBI, 1996 r., 330 tys. km, 1900 ccm. 110 KM, czarny met., 2 airbagi, RO, ABS, wspom. kierownicy, pełne wyposaż. el., klimat. - 10.000 zł. Nowa Ruda, powiat kłodzki, tel. 0601/76-12-60

VW PASSAT KOMBI, 1996 r., 240 tys. km, 1900 ccm. TDI, 110 KM. srebrny met. klimatronic, wspom. kierownicy, c. zamek, el. szyby, ABS, el. lusterka, RO, relingi dach., roleta bag., zadbane wnętrze, w kraju od 1.5 roku, zarejestr., ubezpieczony, stan bdb - 12 800 zł. Wrocław tel. 0601/66-31-96

VW PASSAT KOMBI b4, 1996 r., 1900 ccm, TDI, zielony met., zarejestr., c. zamek, wspom. kierownicy, el. szyby, el. lusterka, relingi dach., dziel. tylna kanapa, 2 airbagi, karta pojazdu - 9.400 zł. Bolesławiec, tel. 0513/98-65-41

VW PASSAT KOMBI, 1996 r., 1900 ccm, TDI, śliwkowy met., zarejestr., bez wypadku, 2 airbagi, klimat., ABS, RO, wspom. kier., c zamek, alufelgi, kpl. opon zimowych, relingi dach., roleta bag., hak, dziel. tylna kanapa, stan idealny - 12.500 zł. Nysa, tel. 077/420-50-81, 0513/09-70-51

VW PASSAT B5 SEDAN, 1996 r., 173 tys. km, 1900 ccm, TDI, 110 KM, niebieski met., ABS, airbag, RO, wspom. kierownicy, klimatronic, alufelgi 17", welurowa tap., 2 podłokietniki, el. szyby, el. lusterka, c. zamek, immob., komputer, stan bdb - 18.300 zł. Sobótka, powiat wrocławski, tel. 0605/91-68-26

VW PASSAT KOMBI, 1996 r., 200 tys. km, 1900 ccm, TDI, pełne wyposaż. oprócz skórzanej tap. - 11.800 zł Ostrożnica, powiat kędzierz.-kozielski, tel. 0500/85-14-04

VW PASSAT KOMBI, 1996/97 r., 170 tys. km, 1900 ccm, TDI, 110 KM, czarny met., model przejściowy, ABS, c. zamek, wspom. kierownicy, el. szyby, alarm z funkcją domykania szyb, roleta, relingi dach., oznakowany, 2 airbagi, podłokietnik, RO z CD, zderzaki i lust. w kol. nadwozia, zadbany, oszczędny, zużycie paliwa 5 l/100 km, I właśc. - 13.600 zł lub zamienię. Kłodzko, tel. 074/868-45-51, 0603/74-62-58

VW PASSAT BON JOVI, 1997 r., 133 tys. km, 1600 ccm, 16V, inst. gaz., srebrny met., bez wypadku, 4 airbagi, el. szyby, el. szyberdach, el. lusterka, podgrz. lusterka, wspom. kierownicy, zadbany, domykanie szyb i szyberdachu z kluczyka, alarm, dodatkowo opony letnie - 17.000 zł. Brzeg, tel. 0509/05-81-41

VW PASSAT B5 SEDAN, 1997 r., 133 tys km, 1600 ccm, inst gaz., 101 KM, srebrny met., bez wypadku, zadbany, ks. serwisowa, 4 airbagi, el. szyby, el. lusterka, ABS, szyberdach, RO, c. zamek, wspom. kierownicy, dodatkowo opony letnie - 16.900 zł. Brzeg, tel. 0509/05-81-41

FOTO VW PASSAT, 1997 r., 1900 ccm, TDI, biały, bez wypadku, I właściciel, ABS, alarm, c. zamek, immob., el. szyby, el. lusterka, klimatronic, 2 airbag, RO, wspom., welurowa tap. - 16.900 zł. Kamienna Góra, tel. 0604/40-47-11 www.leks-car.autogielda.pl K79229149

VW PASSAT SEDAN, 1997 r., 189 tys. km, TDI, atramentowy met., atrakc. wygląd, oryg. alufelgi, klimat., c zamek, 4 el. szyby, airbag, tempomat, reg. kierownica, el. lusterka, el. reg. reflektory, welurowa tap., oryg. przebieg, ks. serwisowa, zadbany, ABS, bez wypadku, oryg. lakier, w kraju od wczoraj - 16.800 zł. Kłodzko, tel. 0604/85-31-99

VW PASSAT SEDAN, 1997 r., 187 tys. km, 1900 ccm, TDI, 110 KM, srebrny met., el. lusterka, szyberdach i 4 szyby, 4 airbagi, parktronic, welurowa tap., podłokietnik, RO + CD, immobilizer, ABS, c. zamek + pilot, b. atrakcyjny wygląd. w kraju od niedawna - 15.900 zł. Kłodzko, tel 0889/99-08-51

VW PASSAT SEDAN, 1997 r., 164 tys km, 1600 ccm, benzyna, bordowy metalik, centr. zamek, alarm, wspomaganie, ABS, Climatronic, oryginalny przebieg, serwisowany, stan b. dobry - 19.600 zł. Oława, tel. 0501/83-23-42

VW PASSAT B5, 1997 r., 180 tys. km, 1900 ccm, TDI, 110 KM, zielony met., ABS, c. zamek, komputer, alarm, el. otw. drzwi, blokada skrzyni bieg., airbagi, el lusterka, reg. kierownica, hak, autentyczny przebieg, ubezpieczony, aktualny przegląd - 15.600 zł. Wrocław, tel. 0887/63-48-98, 0885/17-50-95 po godz. 15

VW PASSAT SEDAN, 1997 r., 189 tys. km, 1900 ccm, TDI, 110 KM, biały, klimatronic, 4 airbagi, el. szyby, el lusterka, automatic, podgrz. fotele, tempomat, komputer, zarejestr., stan bdb, zadbany - 17.900 zł. Wrocław, tel. 0601/71-45-50

VW PASSAT KOMBI. 1997 r., 1900 ccm, diesel, granatowy, c. zamek, wspom. kierownicy, automatic, el. szyby, el lusterka, w kraju od 1.5 roku, stan bdb - 17.000 zł lub zam. na inny, może być uszkodzony. Wrocław, tel. 0692/06-92-23

VW PASSAT KOMBI, 1997 r., 260 tys. km, 1600 ccm, inst. gaz, benz. grafitowy, el. szyby, el lusterka, ABS, roczna inst. gazowa BRC, po przeglądzie, I właśc. w Niemczech, I właśc. w kraju, sprow., zarejestr. w kraju w 12.2007 r., ks. serwisowa do 230000 km, klimatronic, hak oryg., po wymianie pasków, RO z CD - 15.200 zł. Jelenia Góra, tel. 0504/16-76-99

VW PASSAT KOMBI, 1997 r., 220 tys km, 1900 ccm, TDI, czarny met., c. zamek, el. otw. szyby (4), el. reg. lusterka, immobilizer, klimatyzacja, reg. kierownica, zest głośnomówiący, alum. felgi, koła zimowe, tap. welurowa, podłokietniki, relingi dach., hak, stan db - 19.000 zł. Wrocław, tel. 0606/61-56-57, 0660/68-25-65

VW PASSAT, 1997 r., 1900 ccm, TDI, 110 KM, zielony met., komputer, klimatronic, 4 airbagi, ABS, el. szyby, el. i podgrz. lusterka, podgrz. fotele, RO, hak, c. zamek, immob. - 18.900 zł. Bolesławiec, tel. 0888/91-54-38

VW PASSAT KOMBI, 1997 r., 1900 ccm, TDI, czerwony, sprowadzony, opłacony, przygotowany do rejestr., 4 el szyby, 4 airbagi, c. zamek, podgrz. fotele, ABS, relingi dach., stan bdb - 14.200 zł. Oborniki Śląskie, tel 0607/21-84-19

VW PASSAT KOMBI, 1997/98 r., 178 tys. km, 1900 ccm, TDI, seledynowy met., sprow., zarejestr., I właśc., bez wypadku, klimatronic, c. zamek. wspom. kier., 4 airbagi, ABS, alufelgi, radio, wszystkie elektr dodatki, nowy przegląd, ubezpieczony, stan idealny - 18.700 zł. Brzeg, tel. 077/416-51-41, 0502/29-27-27

VW PASSAT KOMBI, 1997/98 r., 180 tys. km, 1900 ccm, TDI, 110 KM, granatowy - 16.900 zł. Kłodzko, tel. 0500/71-03-02

VW PASSAT SEDAN, 1997/98 r., 131 tys. km, 1900 ccm, TDI, niebieski metalik, tydzień w kraju, 100% bez wypadku, klimatyzacja, 4 airbagi, ABS, wspomaganie kier., centralny zamek, el. szyby, el. lusterka, RO + CD, welurowa tapicerka, alarm, wspomaganie kier., podgrz. lusterka, reg. kierownica, pełna dokumentacja, stan bardzo dobry - 17.900 zł. Kłodzko, tel. 0605/65-31-78 www.mars.autogielda.pl K79219969

VW PASSAT B5, 1997/98 r., 190 tys. km, 1900 ccm, TDI 110 KM, biały, zarejestr., bez wypadku, I właśc., automatic, elektryka, 4 airbagi, szyberdach, relingi, roleta, alufelgi 16, stan bdb - 16.500 zł lub zamienię. Bolesławiec, tel. 0606/74-86-04

VW PASSAT KOMBI, 1997/98 r., 185 tys. km, 1900 ccm, TDI, 110 KM, czarny met., ABS, wspom kierownicy, klimat., 2 airbagi, c. zamek, alarm + pilot, RO, zarejestr., bez wypadku, w kraju od 2 lat, stan idealny - 16.900 zł. Rawicz, tel. 0696/70-40-40

VW PASSAT B5 SEDAN, 1998 r., 190 tys. km, 1800 ccm, benz., 20V 125 KM, perłowozielony met., klimatronic, inst. gaz. z sekwencyjnym wtryskiem, manualna skrz. biegów, zadbany, zarejestr., stan techn. bdb - 16.500 zł. Brzeg, tel. 077/411-11-43

VW PASSAT KOMBI, 1998 r., 220 tys. km, 1900 ccm, TDI, 110 KM, zielony, 4 airbagi, ABS, klimatronic, el. szyby, wspom. kierownicy, c. zamek, RO, relingi dach., roleta bag., tydzień w kraju, stan bdb - 16.800 zł. Gryfów Śląski, tel. 075/781-12-09, 0600/43-68-45

VW PASSAT B5, 1998 r., 1900 ccm, TDI, zielony, wersja angielska. pełne wyposaż. elektryczne, kpl. dokumentacja, stan bdb - 6.700 zł lub zamienię. Kudowa Zdrój, powiat kłodzki, tel. 0517/56-65-14

VW PASSAT SEDAN, 1998 r., 227 tys. km, 1900 ccm, TDI, zielony met., 2 airbagi, wyposaż el., wspom., ABS, klimat., przyciemn. szyby, stan bdb, po wymianie rozrządu - 16.300 zł. Legnica, tel. 0505/65-43-81

FOTO VW PASSAT COMFORTLINE KOMBI, 1998 r., 200 tys. km, 1900 ccm, TDI, niebieski metalik, świeżo sprowadzony z Niemiec, c. zamek, immob., ABS, alarm, wspom. kier., el. szyby, el. lusterka, airbag, klimatronic, welurowa tap., reg. kier., halogeny, relingi dach., roleta bag., RO z CD, stan idealny, kpl. dokumentacja, bez wypadku - 19.900 zł. Nowa Ruda, powiat kłodzki, tel. 0781/18-82-10, 0601/31-91-96 K79210859

VW PASSAT KOMBI, 1998 r., 129 tys. km, 1900 ccm, TDI, biały, ABS, alarm, c. zamek z pilotem, el. otw szyby (2), el. reg. lusterka, immobilizer, 4 pod. pow., RO z CD, tempomat, podgrzewane fotele, roleta, relingi - 15.500 zł. Nowa Sól, tel. 0504/06-42-40 II9E9ANR

O VW PASSAT, 1998 r., 1900 ccm, TDI, klimatyzacja, ABS, airbag, c. zamek, wspomaganie kierownicy, el. reg. szyby i lusterka, welur, radio, po lekkiej kolizji, 5 elementów do lakierowania, zarejestrowany - 9.900 zł. Środa Śląska, tel. 0693/16-46-94 WI9EHPKJ

VW PASSAT SEDAN, 1998 r, 111 tys. km, 1900 ccm, TDI, niebieski met., klimat., el szyby, el. lusterka, RO, wspom. kierownicy, c zamek, ABS, 4 airbagi, ks serwisowa, po wymianie paska rozrządu, stan idealny - 21.500 zł + opłaty. Wrocław, tel. 0601/71-45-50, 0502/47-74-39

VW PASSAT KOMBI, 1998 r., 190 tys km, 1900 ccm, TDI, 110 KM, błękitny met., 4 airbagi, klimat., podgrz. fotele, wspom., ABS, RO, c. zamek, relingi, roleta, stan bdb, zadbany - 17.900 zł + opłaty. Wrocław, tel. 0601/71-45-50

VW PASSAT KOMBI, 1998 r., 176 tys. km, 1900 ccm, TDI, 110 KM, granatowy met., el. szyberdach, klimat., komputer pokładowy, podgrz. fotele, relingi dach., roleta, 4 airbagi, RO z CD, ABS, kontrola trakcji, nowo sprowadzony, zarejestr., po wymianie rozrządu - 20.500 zł. Wrocław, tel. 0509/69-61-21, 0519/17-94-84

VW PASSAT SEDAN, 1998 r., 198 tys. km, 1800 ccm, benzyna, 150 KM, czarny metalik, ABS, immob., c zamek, alarm, wspom., el. szyby, el. lusterka, el. reg. fotele, airbagx4, klimatronic, automatic, skórzana tap., nawigacja, podgrz. fotele, podgrz. przed. szyba, reg. kier., tempomat, ksenony, halogeny, lakierowane zderzaki i lusterka - 16.900 zł możliwość rat. Ząbkowice Śląskie, tel. 0506/18-32-52, 074/810-03-02 www.kalmar.autogielda.pl K79228119

FOTO VW PASSAT KOMBI, 1998 r., 1800 ccm, benzyna, perłowoczerwony, klimatronic, 4 airbagi, pełna elektryka, skórzana tap., komputer pokładowy, TC, RO ze zmieniaczem płyt CD, ABS, szyberdach, relingi dach., roleta bag., bez wypadku, I właściciel, hak, oryginalny lakier, zadbany, stan idealny - 14.300 zł lub zamienię. Ziębice, powiat ząbkowicki, tel. 0783/69-10-61 K37734928

VW PASSAT B5 SEDAN, 1998 r., 170 tys. km, 1900 ccm, TDI, 110 KM, srebrny met., I właśc. w kraju, zarejestr., wspom. kierownicy, karta pojazdu, ABS, klimatyzacja, szyberdach, 2 airbagi, el. szyby, czujniki cofania, 4 nowe opony, stan bardzo dobry - 15.800 zł lub zamienię. Złoty Stok, powiat ząbkowicki, tel. 0505/14-95-93

VW PASSAT B5, 1998 r., 220 tys. km, 1900 ccm. TDI, niebieski, el. szyby, airbagi, centralny zamek, alarm, zadbany, garażowany, ważny przegląd i OC - 14.900 zł. Tel. 0508/35-32-57

VW PASSAT KOMBI, 1998 r., 169 tys. km, 1900 ccm, TDI 110 KM, czarny met., bez wypadku, zadbany, ks. serwisowa, pełne wyposaż., RO z CD + zmieniacz, ogrzew. postojowe, kpl. kół zim., I właśc. (niepalący) - 21.300 zł. Kędzierzyn-Koźle, tel 0602/62-15-08

VW PASSAT KOMBI, 1998 r., 270 tys. km, 1900 ccm, TDI, srebrny, skórzana tap., 4 airbagi, wspom. kierownicy, c. zamek, podłokietniki - 17 500 zł. Mokronos Dolny, powiat wrocławski, tel. 0661/49-96-81

VW PASSAT B5 KOMBI, 1998 r., 250 tys. km, 1600 ccm, benz., zielony met.. stan bdb, I właśc. w Niemczech, klimat., tempomat, ABS, el. lusterka - 14 100 zł + opłaty rejestracyjne. Opole, tel. 0505/45-14-84

VW PASSAT. 1998 r., 130 tys. km, 1800 ccm, turbo E, niebieski, skórzana tap., klimatronic, ABS, 4 airbagi, RO ze zmieniaczem CD, podgrz. fotele, ESP, 2 kluczyki, el 4 szyby - 16.800 zł. Opole, tel. 0605/10-69-82

VW PASSAT B5 kombi, 1998 r., 200 tys. km, 1900 ccm, TDI, 90 KM, czarny met., ABS, klimat., hak, c. zamek, 4 airbagi, nowe opony, RO + CD, garażowany, stan bdb - 18.500 zł. Wschowa, tel. 0602/86-34-22

VW PASSAT KOMBI, 1998 r., 195 tys. km, 1900 ccm, TDI, 110 KM, srebrny met., el. szyby, klimatronic, 4 airbagi, c. zamek, wspom. kierownicy, do małych poprawek lakiern. - 12.750 zł + opłaty. Jelenia Góra, tel. 0502/72-32-98

VW PASSAT COMFORTLINE, 1998 r., 194 tys. km, 1900 ccm, TDI, 110 KM, srebrny met., 4 airbagi, klimatronic, ABS, ESP, el. szyby, el. lusterka, welurowa tap., podłokietnik, do małych poprawek lakiern. - 12.950 zł + opłaty lub zam. na inny. Jelenia Góra, tel. 0608/84-90-36

VW PASSAT KOMBI, 1998 r., 1900 ccm, TDI, 110 KM, zielony met., wspom. kierownicy, c. zamek, ABS, immob., nawigacja, komputer, 4 airbagi, el. lusterka, el szyby, alufelgi, podgrz. fotele, klimatronic, skórzana tap., automatic, sprowadzony - 14.500 zł. Lubań, tel. 0607/80-30-33

VW PASSAT KOMBI, 1998 r., 1600 ccm, benz., czerwony, inst. gaz. z sekwencyjnym wtryskiem, c. zamek, immob., ABS, alarm, wspom. kierownicy, alufelgi, klimat., el. szyby, el. lusterka, 4 airbagi - 17.000 zł. Oława, tel. 0889/74-77-99

VW PASSAT B5 SEDAN, 1998 r., 1900 ccm, TDI, srebrny met., stan idealny, w kraju od 2 lat, bez wypadku, zadbany, pełne wyposażenie oprócz skórzanej tap. - 17.400 zł. Paczków, powiat nyski, tel. 0663/47-92-95

VW PASSAT KOMBI, 1998 r., 1900 ccm, TDI, srebrny met., el. szyby, c. zamek, klimat. - 16.500 zł. Strzelce Opolskie, tel. 0880/03-40-48

VW PASSAT KOMBI, 1998 r., 190 tys km, 1800 ccm, benz., 125 KM, niebieski, 4 airbagi, el. szyby, podłokietnik, relingi dach., klimatronic - 17.400 zł. Świerzawa, powiat złotoryjski, tel 0721/84-20-96

VW PASSAT KOMBI, 1998 r., 1900 ccm, TDI, 110 KM, srebrny met., pełne wyposaż. oprócz skórzanej tap. - 16.000 zł + opłaty. Złotoryja, tel. 0694/60-38-38

VW PASSAT B5 SEDAN, 1998/99 r., 162 tys. km, 1900 ccm, TDI, 110 KM, atramentowy met., bez wypadku, od 2 dni w kraju, klimat., 4 el. syzbz, 4 airbagi, welurowa tap., ABS, RO, komputer pok., stan idealny, I właśc. - 18.900 zł Kłodzko, tel. 0669/45-61-20

VW PASSAT B5 SEDAN, 1998/99 r., 158 tys. km, 1900 ccm, TDI, atramentowy met., bez wypadku, od 2 dni w kraju, klimat., 4 el. syzbz, 4 airbagi, welurowa tap., ABS, RO, komputer pok., stan idealny, I właśc. - 17.900 zł. Kłodzko, tel. 0669/45-61-20

VW PASSAT SEDAN, 1998/99 r., 167 tys. km, 1900 ccm, TDI 110 KM, granatowy met, bez wypadku, w kraju od 2 dni, klimatronic, el otw. szyby (4), 4 pod pow., tap. welurowa, ABS, wspom. kier., c. zamek, stan techn. idealny - 19.400 zł. Kłodzko, tel 0669/45-61-20

VW PASSAT B5 SEDAN, 1998/99 r., 168 tys. km, 1900 ccm, TDI, atramentowy met., bez wypadku, od 2 dni w kraju, klimat, 4 el syzbz, 4 airbagi, welurowa tap, ABS, RO, komputer pok., stan idealny, I właśc. - 17.800 zł Kłodzko, tel 0669/45-61-20

VW PASSAT SEDAN, 1998/99 r., 235 tys. km, 1900 ccm, TDI, niebieski met., 4 airbagi, ABS, welurowa tap., podłokietnik, sprowadzony, wspom. kierownicy, c. zamek, el. lusterka i szyby - 15.900 zł + opłaty. Kłodzko, tel. 0601/40-91-00

VW PASSAT KOMBI, 1998/99 r., 1900 ccm, TDI, srebrny met., wspom. kierownicy, ABS, c. zamek + pilot, el. szyby, el. lusterka, klimatronic, 4 airbagi, hak, immob., tempomat, relingi dach., roleta, przyciemn. tylne szyby, podgrz fotele, RO, zarejestr., ważne OC, zadbany - 19.200 zł lub zamienię. Kłodzko, tel. 0609/45-10-70

FOTO VW PASSAT KOMBI, 1998/99 r., 118 tys. km, 1900 ccm, TDI, ciemnozielony, stan bdb, bez wypadku, I właściciel, garażowany, c. zamek, immob., ABS, wspom. kier., el. szyby, el. lusterka, podgrz. lusterka, airbag, szyberdach, podgrz. fotele, reg. kier., relingi dach., roleta bag., 5-drzwiowy, w kraju od kilku dni - 16.500 zł + opłaty. Sulechów, tel. 068/385-26-14, 0507/10-31-18 www.martini.autogielda.pl K79218789

VW PASSAT, 1999 r., 1600 ccm, benz., zielony met., stan techn. bdb - 18.500 zł. Tel. 0603/17-39-28

FOTO VW PASSAT SEDAN, 1999 r., 207 tys. km, 1600 ccm, benz., inst. gaz., biały, 4-drzw., bez wypadku, garażowany, zarejestr., ABS, alarm, autom. skrzynia bieg., c. zamek, el. otw. szyby, el. reg. lusterka, immobilizer, klimatyzacja, komputer pokł., 2 pod. pow., tap. welurowa, wspom. kier., podgrzewane fotele lub zamienię - 14.444 zł. Chocianów, powiat polkowicki, tel. 0669/91-29-99 II9E3JNP

VW PASSAT SEDAN, 1999 r., 1900 ccm, TDI, grafitowy met., klimat., pełne wyposaż. elektr., c. zamek, alarm, tempomat, komputer, podgrz. fotele - 19.800 zł lub zamienię. Góra, tel. 0507/09-21-29

FOTO VW PASSAT KOMBI, 1999 r., 169 tys. km, 1900 ccm, diesel, perłowosrebrny, 5-drzw., ABS, alum felgi, c. zamek, el. otw. szyby, el. reg. lusterka, ESP, immobilizer, klimatyzacja, komputer pokł., reg. kierownica, RO, tap. welurowa, wspom. kier., blokada skrzyni biegów, możliwe raty - 21.500 zł. Jelenia Góra, tel. 0515/20-62-46 II9CWWTE

FOTO VW PASSAT KOMBI, 1999 r., 167 tys km, 1900 ccm, TDI, biały, ABS, alarm, c. zamek, immob., el. szyby, el. lusterka, klimat., 4 airbagi, wspom. kierownicy, RO, komputer, stan bdb, bez wypadku, garażowany, I właściciel, serwisowany - 19.900 zł. Kamienna Góra, tel. 0604/40-47-11 www.leks-car.autogielda.pl K79228919

VW PASSAT SEDAN, 1999 r., 170 tys. km, 1900 ccm, TDI, 110 KM, ciemnozielony met., karta pojazdu, ABS, c. zamek, klimat., wspom. kierownicy, alufelgi, el. lusterka i 4 szyby, welurowa tap., airbag, alarm z funkcją domykania szyb, RO + CD, zderzaki i lusterka w kolorze nadwozia, zużycie paliwa 5 l/100 km, garażowany, zadbany, zarejestr. - 22.000 zł lub zamienię. Kłodzko, tel. 074/868-45-51, 0603/74-62-58

RYBAK ZAMKI-STACYJKI SAMOCHODOWE
OTWIERANIE AUT 24h tel. 0602 850 310
KOMPUTEROWE DORABIANIE KLUCZY W-w, ul. Kurkowa 34/2a, tel. 071/328 93 37

VW PASSAT KOMBI, 1999 r., 158 tys. km, 1900 ccm, TDI, 110 KM, srebrny met., klimatronic, 4 airbagi, el. szyby i lusterka, c. zamek, welurowa tap., ABS, wspom. kierownicy, roleta bag., relingi dach., sprowadzony, stan bdb - 18.000 zł. Kłodzko, tel. 0605/56-03-53

FOTO VW PASSAT SEDAN, 1999 r., 280 tys. km, 2500 ccm, TDI V6, szary metalik, 4-drzw., bez wypadku, garażowany, kierowca niepalący, kpl. dokumentacja, I właściciel w kraju, sprowadzony, zarejestr., ABS, alarm, aut. skrzynia bieg., c. zamek, el. otw. szyby (4), el. reg. lusterka, ESP, immobilizer, klimatyzacja, komputer pokł - 18.000 zł. Leszno, tel. 0501/35-77-25 II9CRAL9

FOTO VW PASSAT KOMBI, 1999 r., 193 tys. km, 1900 ccm, TDI 110 KM, granatowy metalik, 5-drzw., bez wypadku, garażowany, kierowca niepalący, zarejestr., ABS, alarm z pilotem, c. zamek z pilotem, el. otw. szyby (4), el. reg. lusterka, klimatyzacja automatyczna, 4 pod. pow, reg. kierownica, RO VW, tap. welurowa, wspom. kier - 19.900 zł do negocjacji. Lubań, tel. 0510/00-27-43 II9EENLL

VW PASSAT SEDAN, 1999 r., 215 tys. km, 1600 ccm, benz., granatowy, sprow. z Niemiec, bez wypadku, ks. serwisowa, 4 airbagi, wspom. kierownicy, komputer, klimatronic, podgrz. fotele, c. zamek, immob., el. 4 szyby i lusterka i podgrzewane, stan bdb - 16.500 zł lub zamienię, możliwe raty. Siedliska, powiat legnicki, tel. 0515/16-98-87, 0509/32-52-40

VW PASSAT KOMBI 4MOTION, 1999 r, 170 tys. km, 1896 ccm, TDI, biały, napęd 4x4, c. zamek, immob., ABS, alarm, wspom., el. szyby, el. lusterka, airbag, klimatronic, reg. kier., tempomat, halogeny, lakierowane zderzaki i lusterka, relingi, roleta, RO + CD, 5-drzwiowy, stan bdb, I właśc. w kraju - 17.300 zł. Winów koło Opola, tel. 0696/18-88-19, 077/457-24-53 K39093269

FOTO VW PASSAT KOMBI, 1999 r., 170 tys. km, 1900 ccm, TDI, złoty metalik, 4 airbagi, ABS, ASR, klimatronic, el. szyby, el. lusterka, podgrz. siedzenia, c. zamek, wspom. kier., immobilizer, alarm, komputer, materiałowa tapicerka, RO, alufelgi, po wymianie oleju i filtrów, zarejestr. w kraju, www.italcar.com.pl - 20.900 zł, możliwe raty. Wrocław, tel. 0660/18-40-35, 071/793-88-13 www.italcar.autogielda.pl K79222719

VW PASSAT KOMBI, 1999 r., 157 tys. km, 1600 ccm, granatowy met., ABS, 4 airbagi, el szyby, el. lusterka, klimatronic, wspom. kierownicy, c. zamek, domykanie szyb - 17.100 zł. Wrocław, tel. 0513/35-27-77, 0511/11-91-65

VW PASSAT KOMBI, 1999 r., 168 tys. km, 1900 ccm, tdi, srebrny - 21.000 zł. jelenia gora, tel. 0515/20-62-46 II9CLFEN

VW PASSAT B5 KOMBI, 1999 r, 167 tys. km, 1900 ccm, TDI, srebrny, bez wypadku, klimat., el. szyby, el. szyberdach, reg. kierownica, welurowa tap., c. zamek, hak holowniczy, atrakc. wygląd - 16.500 zł. Dzierżoniów, tel. 0602/17-78-17

VW PASSAT KOMBI, 1999 r., 160 tys. km, 1900 ccm, TDI, biały, klimatronic, 4 airbagi, ABS, ESP - 19.900 zł. Opole, tel. 0501/83-40-89

VW PASSAT KOMBI, 1999 r., 190 tys. km, 1900 ccm, TDi, biały, wspom kier., 4 pod. pow., el. reg. lusterka, el. otw. szyby, ABS, c. zamek, el. szyberdach, stan bdb - 17.600 zł. Wschowa, tel. 0691/64-20-24

VW PASSAT, 1999 r., 180 tys. km, 1900 ccm, TDI, 115 KM, zielony met., komputer, klimatronic, 4 airbagi, tempomat, ABS, el. szyby, el. i podgrz. lusterka, podgrz. fotele, RO, hak, c. zamek, immob. - 21.900 zł. Bolesławiec, tel. 0888/91-54-38

VW PASSAT B5, 1999 r., 192 tys. km, 2500 ccm, TDI, srebrny, pełne wyposaż., klimatronic, el. szyby i lust., podgrz. fotele, alufelgi, stan idealny, skórzana tap., zarejestr. - 18.500 zł. Chojnów, powiat legnicki, tel 0500/89-80-18

VW PASSAT KOMBI, 1999 r., 1800 ccm, benz., 150 KM, wspom. kierownicy, 4 airbagi, 4 el. szyby, klimatronic, podłokietnik, stan bdb, opłacony - 17.900 zł. Jawor, tel. 0601/20-58-99, 0695/18-34-95

VW PASSAT KOMBI, 1999 r, 100 tys. km, 1800 ccm, bordowy met., klimat., 4 airbagi, el. lusterka, el. szyby, ABS, c. zamek, welurowa tap., uszkodzone 2 drzwi i koło tylne - 11.200 zł + opłaty. Jawor, tel. 0600/00-93-76, 0516/27-21-60

VW PASSAT SEDAN, 1999 r., 1800 ccm, niebieski met., wersja angielska, kpł. dokumentacja, sprowadzony - 4 000 zł Jemielno, powiat górowski, tel. 0889/97-73-40

VW PASSAT SEDAN, 1999 r., 1800 ccm, benz., niebieski, c. zamek, skórzana tap., alarm, zarejestr. w kraju - 18.000 zł. Kamienna Góra, tel. 0501/56-52-71

VW PASSAT, 1999 r., 2500 ccm, TDI, zielony (butelkowy), klimatronic, Tiptronic, ABS, ASR - 21.000 zł. Strzelin, tel. 0600/57-09-58

VW PASSAT SEDAN, 1999 r., 1900 ccm, TDI, 110 KM, biały, klimatronic, el. szyby, ABS, stan bdb, sprowadzony - 17.900 zł. Ziębice, powiat ząbkowicki, tel. 0502/74-52-07

VW PASSAT B5 SEDAN, 1999/00 r., 148 tys. km, 1900 ccm, TDI, srebrny met., bez wypadku, ABS, w kraju od 2 dni, klimatronic, 4 airbagi, el. szyby, komputer pokładowy, jasna tap., stan techn. idealny, RO - 20.800 zł. Kłodzko, tel. 0669/45-61-20

VW PASSAT SEDAN, 1999/00 r., 162 tys. km, 1900 ccm, TDI, srebrny met., bez wypadku, od 2 dni w kraju, klimatronic, 4 airbagi, 4 el. szyby i reg. lusterka, jasne tap., ABS, centralny zamek, stan techniczny idealny, wspomaganie, RO z CD, klimatronic, komputer pokładowy, I właśc. - 20.900 zł. Kłodzko, tel. 0669/45-61-20

VW PASSAT B5 SEDAN, 1999/00 r., 158 tys. km, 1900 ccm, TDI, srebrny, bez wypadku, 2 dni w kraju, klimatronic, 4 airbagi, 4 el. szyby, ABS, ESP, RO, jasne wnętrze, I właśc., stan techn. idealny - 20.800 zł. Kłodzko, tel. 0669/45-61-20

VW PASSAT SEDAN, 1999/00 r., 162 tys. km, 1900 ccm, TDI, srebrny, bez wypadku, od 2 dni w kraju, klimatronic, 4 airbagi, el. szyby i reg. lusterka, jasne wnętrze, ABS, centralny zamek, stan techniczny idealny, wspomaganie - 21.000 zł. Kłodzko, tel. 0669/45-61-20

VW PASSAT, 1999/00 r., 211 tys. km, 1900 ccm, TDI, 110 KM, srebrny, klimatronic, 4 el. szyby, el. lusterka, welurowa tapicerka, 4 airbagi, alufelgi, tempomat, koła zimowe, hak, stan bdb - 20.600 zł. Wrocław, tel. 0880/59-79-80

VW PASSAT B5 KOMBI, 1999/00 r., 155 tys. km, 1900 ccm, TDI 116 KM, fioletowy met., klimatronic, 4 el. szyby, c. zamek, wspom. kierownicy, el. 4 szyby i lust., welurowa tap. jasna, zadbany - 20.500 zł + opłaty. Zgorzelec, tel. 0885/58-11-51

VW PASSAT, 1999/00 r., 1900 ccm, TDI, czerwony, pełne wyposaż., stan bdb - 22.800 zł. Oława, tel. 0722/35-05-78

VW PASSAT KOMBI HIGHLINE, 19IG r., 120 tys. km, 2500 ccm, TDI V6, czarny, pakiet chrom. dodatków, ABS, alufelgi, c. zamek, el. reg. lusterka i szyby, hak, immob., nawigacja sat., parktronic, RO z CD + zmieniacz - 38.000 zł. Dzierżoniów, tel. 0505/33-00-61, 0503/83-71-34

VW PASSAT KOMBI, 2000 r., 220 tys. km, 1600 ccm, benz., granatowy, 4 airbagi, klimat., ABS, wspom. kierownicy, c. zamek, el. szyby, ks. serwisowa, relingi dach., roleta bag., bez wypadku, tydzień w kraju, opłacony, stan idealny - 18.500 zł. Gryfów Śląski, tel. 075/781-12-09, 0600/43-68-45

VW PASSAT, 2000 r., 1900 ccm, TDI, 115 KM, granatowy metalik, zarejestrowany, ubezpieczony, klimatronic, welurowa tapicerka, bardzo bogata wersja - 21900 zł lub zamienię na inny, może być uszkodzony. Jelenia Góra, tel. 0605/14-58-94, 0604/35-22-07

FOTO VW PASSAT, 2000 r., 1900 ccm, TDI, zielony metalik, bez wypadku, ABS, alufelgi, immob., c. zamek, alarm, ESP, el. szyby, el. lusterka, klimat., 4 airbagi, RO z CD, welurowa tap., wspom. kier. - 29.900 zł. Kamienna Góra, tel. 0604/40-47-11 www.leks-car.autogielda.pl K79229159

FOTO VW PASSAT KOMBI, 2000 r., 1900 ccm, TDI, ciemnoniebieski metalik, I rej. w 2001 r. i właściciel, stan bdb, ABS, alufelgi, c. zamek, immob., alarm, wspom., el. szyby, el. lusterka, klimatronic, podgrz. fotele, 8 airbagów, RO+CD, skórzana tap., 6-biegowy - 29.900 zł. Kamienna Góra, tel. 0604/40-47-11, 0601/85-15-55 www.leks-car.autogielda.pl K79229289

FOTO VW PASSAT KOMBI, 2000 r., 162 tys. km, 1900 ccm, TDI, granatowy, 5-drzw., ABS, alarm + 2 piloty, bez wypadku, c. zamek + 2 piloty, el. otw. szyby el. reg. lusterka, ESP, garażowany, immob., kierowca niepalący, klimatyzacja autom., komputer pokł., kpl. dokumentacja, I właściciel w kraju, 4 pod. pow., podgrz. siedzenia - 24 800 zł. Kamienna Góra, tel. 0607/53-59-98 II9CLCXR

FOTO VW PASSAT KOMBI, 2000 r., 164 tys. km, 115 KM, czarny, bezwypadkowy, garażowany, I właściciel, stan bdb ABS, autoalarm, c. zamek, ESP, el. lusterka, el. szyby, hak, immobilizer, klimatronic, komputer, kontrola trakcji, airbagi x 4, RM, relingi, tapicerka welurowa, tempomat, wspom. kierownicy - 21.500 zł do negocjacji. Kamienna Góra, tel. 0660/70-90-07 II9E9ANH

VW PASSAT SEDAN, 2000 r., 170 tys km, 1900 ccm, TDI, 115 KM, zielony met., 6-bieg., pełne wyposaż., stan idealny, w kraju od miesiąca, zarejestr. - 23.200 zł. Kłodzko, tel. 0691/58-08-98

☎ VW PASSAT KOMBI, 2000 r., 180 tys. km, 1900 ccm, TDI, błękitny met., I właśc. w kraju, karta pojazdu, ABS, c. zamek, wspom. kierownicy, alarm z funkcją domykania szyb, ogrzew. postojowe Webasto, 4 airbagi, roleta, relingi, klimatronic, bez wypadku, zderzaki i lust. w kol. nadwozia, oszczędny, zużycie paliwa 5 l/100 km - 21.000 zł lub zamienię. Kłodzko, tel. 074/868-45-51, 0603/74-62-58 QG9C7AJF

VW PASSAT KOMBI, 2000 r., 169 tys. km, 1900 ccm, TDI, 116 KM, granatowy met., ASR, półskórzana tapicerka, klimatronic, 6-biegowy, felgi aluminiowe, koła zimowe, el. szyberdach i podgrzewane fotele, reflektory ksenonowe, roleta bagażnika, relingi dachowe, tempomat, komputer, serwisowany, podłokietnik, telefon, 4 airbagi, RM - 21.900 zł. Legnica, tel. 0724/19-00-40

VW PASSAT SEDAN, 2000 r., 198 tys. km, 1900 ccm, TDi, biały, klimatyzacja, centr. zamek, el. 4 szyby, nawigacja satelitarna, ABS, ARS - 20.500 zł. Rawicz, tel. 0604/71-03-60

FOTO VW PASSAT KOMBI, 2000 r., 187 tys. km, 1900 ccm, TDI, srebrny metalik, bez wypadku, garażowany, kierowca niepalący, pełna dokument., I właściciel w kraju, serwisowany, zarejestrowany, ABS, c. zamek, el. otw. szyby, el. reg. lusterka, ESP, immobilizer, klimatronic, komputer pokł., 5-drzwiowy, 4 pod. pow. - 23.600 zł do negocjacji. Świebodzice, powiat świdnicki, tel. 0608/33-18-05 II97NMWL

VW PASSAT KOMBI, 2000 r., 1900 ccm, TDI, grafitowy met., ABS, ASR, klimatronic, alum. felgi, RO z CD, el. reg. lusterka, c. zamek, relingi dach., hak, tap. welurowa, 2 podłokietniki, atrakc. wygląd, garażowany - 29.500 zł. Wrocław, tel. 0665/09-01-88

FOTO VW PASSAT KOMBI, 2000 r., 190 tys. km, 1900 ccm, Turbo diesel, srebrny metalik, 5-drzw., bez wypadku, garażowany, kierowca niepalący, kpl. dokumentacja, serwisowany, sprowadzony, zarejestr., ABS, alarm, aut. skrzynia bieg., c. zamek, el. otw. szyby, el. reg. lusterka, ESP, immobilizer, klimatyzacja, komputer pokł., 4 pod. pow., RO - 20.000 zł do negocjacji Wrocław, tel. 0501/19-80-08 II9CWPPN

FOTO VW PASSAT KOMBI, 2000 r, 219 tys. km, 1900 ccm, TDI, 115 KM, zielony, 5-drzw., ABS, alarm, alum. felgi, bez wypadku, c. zamek, el. otw. szyby, el. reg lusterka, immobilizer, klimatyzacja, 4 pod. pow., reg. kierownica, RO, sprowadzony, tempomat, wspom. kier, zarejestr., reflektory ksenonowe, czujniki parkowania - 20.000 zł. Wrocław, tel. 0504/04-64-34 II9A3KP3

VW PASSAT KOMBI, 2000 r., 159 tys. km, 1900 ccm, TDI 116 KM, czarny met., 6-bieg., klimatronic, podgrz. fotele, ABS, ASR, el. szyby, c. zamek, alarm, immob, sensor deszczu, 4 airbagi, sprow., halogeny, I właśc. - 23.400 zł. Wałbrzych, tel. 0506/05-55-93

VW PASSAT KOMBI, 2000 r., 1900 ccm, TDI, niebieski met., c. zamek, ABS, ESP, klimatronic, el. szyby, el. lusterka, 4 airbagi, relingi dach., roleta bag., RO, klimat schowek, zadbany, stan idealny - 22.300 zł Boguszów-Gorce, powiat wałbrzyski, tel. 0604/47-89-55

VW PASSAT SEDAN, 2000 r, 178 tys. km, 1900 ccm, TDI, 115 KM, granatowy met., c. zamek, alarm + pilot, 4 airbagi, 4 el. szyby, el. lusterka, welurowa tap., klimatronic, tempomat, komputer, RO z CD, podgrz. fotele kubełkowe, serwisowany, halogeny, bez wypadku, zadbany, sprowadzony, stan idealny - 24.300 zł + opłaty. Lubań, tel. 075/722-59-98, 0501/70-71-79

VW PASSAT KOMBI, 2000 r., 210 tys. km, 1900 ccm. TDI, 115 KM, czarny met., klimatronic, tempomat, 4 airbagi, I właśc. w kraju, roleta bag. - 19.500 zł. Niegosławice, powiat żagański, tel. 068/378-17-34, 0609/81-82-71

VW PASSAT B5 KOMBI, 2000 r., 1600 ccm, benz, perłowoczarny, pełne wyposaż. oprócz skórzanej tap., zadbany, bez wypadku, I właśc, serwisowany, alufelgi - 20.200 zł. Oleśnica, tel. 0783/20-19-47

VW PASSAT KOMBI, 2000 r., 180 tys. km, 1900 ccm, TDI, 130 KM, granatowy met., klimatronic, 6 airbagów. pełne wyposaż. elektr., komputer, tempomat, podgrz fotele, przyciemn. szyby, 6-biegowy, alufelgi, ABS, RO z Cd, bez wypadku, serwisowany, stan idealny - 25 500 zł. Wołczyn, tel. 077/414-52-80, 0663/45-13-97

VW PASSAT SEDAN, 2000/01 r., 178 tys. km, 1900 ccm, TDI, perłowobiały, po wymianie rozrządu, c. zamek, immob., ABS, wspom., el. szyby, el. lusterka, podgrz. lusterka, airbag, klimatronic, welurowa tap., reg. kier., tempomat, RO z CD, 5-drzwiowy, bez wypadku, I właśc. w kraju, stan bdb, automatic - 20.900 zł. Bukowice, tel. 071/359-11-51, 0603/09-23-15 K79227799

VW PASSAT, 2001 r., 170 tys. km, 1900 ccm, TDI, biały, klimatronic, po liftingu, welurowa tap, podłokietnik, tempomat, komputer, bez wypadku, w kraju od roku, RO z CD, opony zimowe, 4 airbagi, zadbany, I właśc., c. zamek + pilot, stan bdb - 23.800 zł. Bolesławiec, tel 0791/34-35-27, 0695/09-92-99

VW PASSAT SEDAN, 2001 r., 188 tys. km, 1900 ccm, TDI, niebieski met., bez wypadku, klimatronic, ABS, ESP. 4 airbagi, 4 el. szyby i podgrzewane fotele, reg. lusterka, RM, c. zamek, wspom. kierownicy, immobilizer, alarm, chromowane dodatki - 28.500 zł. Kłodzko, tel. 0667/88-89-22

VW PASSAT KOMBI, 2001 r., 143 tys. km, 1900 ccm, TDI, srebrny met., sprow., klimatronic, 4 airbagi, el. szyby i lust., ABS, ASR, RO, welurowa tap., dziel. tylna kanapa, roleta bag., welurowa tap., reg. kierownica, stan bdb - 24.900 zł. Miejska Górka, powiat rawicki, tel. 0516/05-25-44

FOTO VW PASSAT HIGHLINE, 2001 r.. 174 tys. km, 1900 ccm, TDI, oliwkowy metalik, ABS, alarm, bez wypadku, c. zamek, el. otw. szyby, el. reg. lusterka. immobilizer, klimatronic, kpl. dokumentacja, 1 pod. pow., RO z CD, wspom. kier., świeżo sprowadzony. zarejestrowany, stan idealny, podgrz. lusterka, reg. kier.. halogeny - 31.800 zł. Nowa Ruda, powiat kłodzki. tel. 0781/18-82-10, 0601/31-91-96 K79210889

FOTO VW PASSAT KOMBI, 2001 r., 255 tys. km, 1900 ccm, TDI, 130 KM, granatowy 6 biegów, bez wypadku, kierowca niepalący, kpl. dokumentacja, I właściciel w kraju, serwisowany, sprowadzony, zarejestr., ABS, alarm z pilotem, c. zamek, el. otw. szyby, el. reg lusterka, ESP, immobilizer, klimatyzacja autom., komputer pokł., pod. pow., 6 biegów - 27.000 zł do negocjacji. Polkowice, tel. 0609/33-09-97, 0609/32-99-05 II9EHPEW

FOTO VW PASSAT SEDAN, 2001 r, 166 tys. km, 1900 ccm, TDI, 130 KM, jasnozielony met., 4-drzw.. ABS. alarm, alum. felgi, bez wypadku, c. zamek, el. otw. szyby, el. reg. lusterka, ESP, garażowany, immobilizer, kierowca niepalący, klimatyzacja, komputer pokł, kpl. dokumentacja, 4 pod. pow., reg. kierownica, RO, serwisowany, sprowadzony - 30.000 zł. Prudnik, tel. 0606/24-69-13, 077/436-13-19 II99E4FT

FOTO VW PASSAT KOMBI, 2001 r., 200 tys. km, 2500 ccm, V6, TDI, granatowy metalik, ABS, alufelgi, autom. skrzynia biegów, blok. skrzyni biegów. c. zamek, dzielone siedzenia, el lusterka, el. szyby, hak, immobilizer, klimatronic, kontrola trakcji, lampy ksenonowe, 8 airbagów, radio z CD, tapicerka welurowa. wspomaganie - 32.900 zł. Rydzyna, powiat leszczyński. tel. 0601/83-98-74, 0511/33-11-88 www.autowega.autogielda.pl K79225169

FOTO VW PASSAT SEDAN, 2001 r, 1900 ccm. TDI, granatowy metalik, klimatronic. ABS, wspomaganie kierownicy, el. szyby i lusterka, poduszki powietrzne, immobilizer, RO, centralny zamek, regulowana wysokość fotela, regulowana kierownica, podłokietnik, zadbane wnętrze, atrakcyjny wygląd, sprowadzony, opłacony - 27.800 zł. Świdnica, tel. 074/853-31-10 www.bestcar.autogielda.pl K79224919

FOTO VW PASSAT B6 KOMBI, 2001 r., 160 tys km, 1900 ccm, TDI, srebrny metalik, c. zamek. immob., ABS, alarm, wspom. kierownicy. el. szyby. el lusterka. airbag, klimatronic, welurowa tap.. reg. kierownica, tempomat, lakierowane zderzaki i lusterka, roleta bag., relingi dach., 5-drzwiowy, automatic. zarejestrowany w Polsce - 25.700 zł. Winów, tel. 0696/18-88-19. 077/457-24-53 K37147458

VW PASSAT KOMBI, 2001 r., 148 tys. km, 1900 ccm, TDI, srebrny met., bez wypadku, ABS, klimat.. radio, pełne wyposaż. elektr., airbagi, c. zamek, I właśc.. superstan techniczny - 24.500 zł. Wrocław, tel 0667/57-30-10

VW PASSAT KOMBI, 2001 r., 167 tys. km, 1900 ccm, TDI, oliwkowy met., klimat., nowy model, alufelgi 17", bez wypadku, el. szyby i reg. lusterka, 6 airbagów, roleta bagażnika, relingi dachowe, sprowadzony, ABS, ESP, RM + CD - 24.400 zł lub zamienię. Ząbkowice Śląskie, tel. 0510/65-50-75

VW PASSAT KOMBI, 2001 r, 190 tys. km. 1900 ccm, TDI, 130 KM, granatowy, 6-bieg., klimatronic, alufelgi. el. szyby, el. lusterka, ABS, ESP, relingi dach., roleta, klimat. schowek, zarejestr. - 26.000 zł. Kłodzko, tel 0608/67-76-56

VW PASSAT, 2001 r., 170 tys km, 1900 ccm, TDI, biały. klimatronic, po liftingu, welurowa tap, podłokietnik. tempomat, komputer, bez wypadku, w kraju od roku, RO z CD, opony zimowe, 4 airbagi, zadbany, I właśc., c. zamek + pilot, stan bdb - 23.800 zł. Bolesławiec, tel. 0791/34-35-27, 0695/09-92-99

VW PASSAT SEDAN, 2001 r., 2000 ccm, benz., szary, klimatronic, ABS, 2 airbagi, alufelgi, c zamek, el. lusterka, wspom. kierownicy, RO z CD, wersja angielska - 12.500 zł. Legnica, tel. 0507/14-89-95

VW PASSAT B5 KOMBI, 2001 r., 178 tys km. 1900 ccm, TDI, 131 KM, srebrny met., automatic, Tiptronic, klimat.. ABS, ESP, 4 airbagi, el. szyby, roleta bag., relingi dach., po wymianie rozrządu, zarejestr., ważne OC. wspom. kierownicy, RO, el. i podgrz. lusterka, 3 kluczyki - 26 500 zł. Świdnica, tel 0601/88-03-03

VW PASSAT SEDAN, 2001 r., 1900 ccm, TDI, nowy model, welurowa tap., klimatronic, wspom. kierownicy, ABS, ESP, alufelgi, c. zamek, pełne wyposaż. elektr., tempomat, automatic - 29.000 zł. Wrocław, tel. 0696/04-53-41

VW PASSAT FL, 2001 r., 1900 ccm, turbo D, srebrny met., stan bdb. 4 airbagi, el. szyby, el. lusterka, pełne wyposaż. - 24.200 zł. Ząbkowice Śląskie, tel 074/817-30-02, 0664/69-44-70

VW PASSAT KOMBI, 2001/02 r., 170 tys. km, 1900 ccm, TDI, czarny met., sprowadzony, opłacony, zarejestr., ks serwisowa. klimatronic, 4 airbagi, ABS, ESP. welurowa tap., 4 el szyby, relingi dach., roleta, RO CD - 24.900 zł. Rawicz, tel. 0516/87-09-47

VW PASSAT B5 SEDAN, 2002 r., 153 tys. km, 1900 ccm, TDI, 131 KM, zielony metalik, kupiony w salonie w kraju, karta pojazdu, klimatronic, 4 airbagi, 2 podłokietniki, 4 el szyby i reg. lusterka, ks. serwisowa, komplet kluczyków, ABS, ASR, ESP, RO + CD, zmieniacz na 6 płyt, 2-kolorowa konsola, welurowa tapicerka. alarm, centralny zamek - 28.900 zł. Kamieniec Ząbkowicki, tel 0698/35-74-74

FOTO VW PASSAT, 2002 r., 1900 ccm, TDI, 130 KM, srebrny metalik, I właściciel. bez wypadku, stan bdb, alarm, ABS, immob., c. zamek, el szyby, el lusterka, klimatronic. 4 airbagi, RO z CD, wspom. kier., welurowa tap. - 34.900 zł. Kamienna Góra, tel 0604/40-47-11, 0601/85-15-55 www.leks-car.autogielda.pl K79228999

FOTO VW PASSAT KOMBI, 2002 r., 154 tys. km. 1900 ccm, diesel, srebrny metalik, 5-drzw., bez wypadku, garażowany, kpl dokumentacja, serwisowany, sprowadzony, ABS, alarm, alum. felgi, c. zamek, el. otw. szyby, el. reg. lusterka, ESP, immobilizer, klimatyzacja, komputer pokł, pod. pow., reg kierownica, wspom. kier, stan b. dobry - 27.500 zł. Legnica, tel. 0698/09-16-12 II9CWNMT

FOTO VW PASSAT KOMBI HIGHLINE, 2002 r., 205 tys. km, 2500 ccm, TDI V6, srebrny metalik, silnik 6-cylindrowy, napęd 4MOTION (4x4), Tiptronic, kupiony w salonie w Polsce. serwisowany w ASO VW, rewelacyjny silnik diesel w układzie V6. zużycie od 8-11 l/100 km, zadbany. zestaw głośnomówiący Nokia - 30.000 zł. Lubin, tel 0609/60-24-68 II99XJ3P

VW PASSAT KOMBI, 2002 r. 1900 ccm, TDI, granatowy metalik, bez wypadku. garażowany, kierowca niepalący, kupiony w kraju, pełna dokument., serwisowany, zarejestr., ABS, c. zamek, el. otw. szyby (4), el reg. lusterka, ESP, immobilizer, klimatyzacja klimatronic, komputer pokł., pod. pow.. reg kierownica, RO - 20.000 zł. Oleśnica, tel. 0506/98-17-51 II9EHTA9

VW PASSAT 4MOTION, 2002 r., 2500 ccm, TDI, granatowy met., 150 KM, zarejestr, bez wypadku, 4x4, 8 airbagów, klimatronic, skórzana tap. alcantara, nawigacja, GPS, TV, Tiptronic, ksenony, ESP. ASR. el. fotele, alufelgi, RO z CD Bosse, sensor deszczu, tempomat, serwisowany - 27 900 zł, możliwe raty lub zamienię. Paczków, powiat nyski, tel. 077/431-60-09, 0606/50-19-62, 0600/73-67-13

FOTO VW PASSAT KOMBI, 2002 r., 210 tys. km. 1900 ccm. TDI, srebrny metalik, 130 KM, c. zamek. immob., ABS, ESP, wspom., 4 el. szyby, el lusterka, klimatronic, welurowa tap., 4 airbagi, podgrz. fotele, halogeny, 5-drzwiowy, I właściciel, stan bdb, relingi - 29.900 zł. Wałbrzych, tel. 074/842-55-50, 0607/15-20-09 www.vegacar.autogielda.pl K79228389

VW PASSAT KOMBI, 2002 r., 1900 ccm, TDI, srebrny met., ABS, ASR, klimat., pełne wyposaż. elektr.. tempomat, RO. 4 airbagi, zadbany, ks. serwisowa, serwisowany. relingi dach., stan bdb - 27 000 zł. Wrocław. tel 0665/09-01-88

FOTO VW PASSAT KOMBI, 2002 r., 225 tys. km. 1900 ccm, TDI, srebrny metalik, sprowadzony z Włoch, po opłatach celno-skarbowych, stan techniczny i wizualny bdb, 130 KM. el. szyby i lusterka, podgrz. lusterka, klimatronic, RO, ESP, skórzana tapicerka, podgrz. fotel, ABS, 6-biegowy, alarm, immobilizer, alufelgi www.italcar.com.pl - 28.900 zł, możliwe raty. Wrocław, tel. 0660/18-40-35, 071/793-88-13 www.italcar.autogielda.pl K79222749

VW PASSAT B6 SEDAN, 2002 r, 214 tys km. 1900 ccm, TDi, zielony metalik, I właśc.. karta pojazdu. kup. w salonie, aktualny przegląd i OC, wspomaganie kier. Climatronic. el otw 4 szyby. el. reg. lust., reg. kierownica, airbagi. ESP, welurowa tap. alarm. c zamek. schowek klimatyz., immob., RO z CD, podłokietnik - 29.200 zł. Brzeg, tel. 0602/82-39-54

VW PASSAT KOMBI, 2002 r., 120 tys km. 1900 ccm. TDI, 130 KM. czarny met., 6 airbagów, ABS. ESP. 6 airbagów. el. lusterka, el. szyby, wspom kierownicy. c zamek. relingi dach., roleta bag., kpl. kół zim., alufelgi. klimatronic, welurowa tap., komputer, ks. serwisowa - 31.000 zł. Leszno, tel 0601/64-39-97, 0609/51-84-55

FOTO VW PASSAT KOMBI, 2003 r., 110 tys. km, 1900 ccm, TDI, srebrny, 5-drzw., ABS, alarm, alum. felgi, bez wypadku, c. zamek. el otw szyby, el. reg. lusterka, ESP, garażowany, immobilizer, kierowca niepalący, klimatyzacja autom., komputer pokł., kpl. dokumentacja. I właściciel w Polsce, 4 pod pow., reg. kierownica - 35.000 zł. Bolesławiec, tel. 0601/84-95-58 II99XJRT

FOTO VW PASSAT B6 KOMBI, 2003 r. 180 tys. km, 1900 ccm, TDI, 131 KM, srebrny metalik, klimatronic, c. zamek. immob., ABS. wspom.. el. szyby. el lusterka, airbag. podgrz. fotele. reg. kier., lakierowane zderzaki i lusterka. relingi, 5-drzwiowy, roleta. RO + CD kpl dokumentacja, stan bdb. jeden właśc., zarejestrowany, ubezpieczony - 33.500 zł możliwość rat Ząbkowice Śląskie, tel. 0506/18-32-53, 074/810-03-02 www.kalmar.autogielda.pl K79227939

VW PASSAT, 2003 r.. 110 tys. km. 1900 ccm, TDI, 130 KM. czarny met.. I właśc.. bez wypadku. serwisowany klimat.. 8 airbagów, ABS, ESP, el. lusterka, el szyby, c zamek, komputer, relingi dach.. roleta bag., stan idealny - 27.900 zł + opłaty lub zamienię, możliwe raty Legnica, tel. 0698/25-56-01

VW PASSAT F2 KOMBI, 2003 r., 157 tys. km, srebrny mel., 130 KM, bez wypadku, parktronic. skórzana tap., ABS, ESP, el. szyby, el. lusterka, klimatronic 4 airbagi. podgrz. fotele. RO z CD, immob., tempomat. Tiptronic. alarm + pilot, c. zamek, wspom. kierownicy, serwisowany - 29.900 zł. Wrocław, tel. 0792/73-81-12

VW PASSAT B5 KOMBI, 2004 r., 176 tys. km, 1900 ccm, TDi, zielony, 130 KM, bez wypadku. zarejestrowany, el. otw. szyby, sensor wycieraczek, przyciemniane lusterka, hak, ESP, ABS, klimatyzacja, schowek klimatyzowany. 6-biegowy. tempomat, komputer - 34.500 zł Kiełczów, tel 0601/70-79-79

VW PASSAT KOMBI, 2004 r, 175 tys. km. 1900 ccm. TDi, 131 KM, antracytowozielony, bez wypadku, od roku w kraju, ABS, ESP. hak. sensory deszczu. klimatronic. fotele ogrzewane 4 airbagi. 6-biegowy. tempomat. blokada komputer - 34.200 zł Kiełczów, tel. 071/398-81-80

VW PASSAT KOMBI. 2004 r., 152 tys. km. 1900 ccm. TDI, 130 KM, srebrny met.. klimatronic. el. lusterka i szyby, ABS, ESP. c. zamek. system kontroli trakcji, 6 airbagów, zadbany, c. zamek. ciemna tap. - 31.000 zł. Kłodzko, tel 074/867-83-62

VW PASSAT KOMBI, 2004 r.. 1900 ccm TDI, 130 KM ciemny met. klimatronic, el. szyby (4), el. lusterka. podgrz. fotele, 6-bieg. nawigacja, RO z CD + zmieniacz. tempomat. komputer, sensor deszczu. sprowadzony. stan idealny - 34.900 zł Wrocław. tel. 0516/04-38-80

VW PASSAT KOMBI, 2004 r., 124 tys. km. 1900 ccm. TDI, srebrny met.. klimatronic, ABS. ESP, el szyby. podgrz fotele, c. zamek, 4 airbagi. podgrz. lusterka. serwisowany. sprow., zarejestr. w kraju od 8 mies. stan bdb alarm, sensor deszczu. bez wypadku - 37 800 zł Brzeg tel. 0694/95-55-95

VW PASSAT KOMBI, 2004 r., 180 tys. km, 1900 ccm, TDI, pełne wyposaż. oprócz skórzanej tap., ks. serwisowa - 36.000 zł. Ostrożnica, powiat kędzierz.-kozielski, tel. 0500/85-14-04

VW PASSAT KOMBI, 2004 r., 1900 ccm, TDI, 130 KM, szary met., serwisowany, bez wypadku, pełne wyposaż. - 37.000 zł. Pleszew, tel. 0600/41-27-46

VW PASSAT, 2004 r., 70 tys. km, 2000 ccm, benz., klimatronic, 6 airbagów, ABS, c. zamek, 2 kpl. kluczy, ks. serwisowa, stan bdb, zarejestr. - 32.000 zł. Wschowa, tel. 0501/01-15-49

VW PASSAT B5 KOMBI, 2005 r., 92 tys. km, 2500 ccm, czarny, pełne wyposażenie, pakiet chromowanych dodatków, podgrz. siedzenia, Tiptronic, el. szyby, telefon, airbagi, ksenony - 45.000 zł lub zamienię na tańszy osobowy lub busa. Bolesławiec, tel. 0509/17-81-84

FOTO VW PASSAT COMFORT, 2005 r., 117 tys. km, 2000 ccm, TDI, ciemnografitowy metalik, alarm, ABS, alufelgi, c. zamek, el. szyby, el. lusterka, immob., klimatronic, ksenony, 10 airbagów, RO z CD, tempomat, welurowa tap., wspom. kierownicy, kontrola trakcji, komputer, stan bdb, bez wypadku, serwisowany, I właściciel, kupiony w salonie - 59.900 zł. Kamienna Góra, tel. 0604/40-47-11 www.leks-car.autogielda.pl K79228929

VW PASSAT B5 FL KOMBI, 2005 r., 170 tys. km, 1900 ccm, TDI, granatowy met., pełne wyposaż. oprócz skórzanej tap., stan idealny, zarejestr. - 39.500 zł. Krotoszyn, tel. 0505/02-92-18

VW PASSAT B6 KOMBI, 2005 r., 164 tys. km, 1900 ccm, TDI, nowy model, 8 airbagów, klimat., c. zamek, tempomat, komputer, I właśc., stan idealny - 45.500 zł + opłaty. Legnica, tel. 0695/42-66-40

VW PASSAT KOMBI, 2005 r., 120 tys. km, 2000 ccm, TDI, 140 KM, srebrny met., udokum. przebieg. i pochodzenie, serwisowany do dnia dzisiejszego, bez wypadkowy, oryg. lakier, 6-bieg., 6 airbagów, oryg. nawigacja, klimatronic, tempomat, el. reg. szyby i lusterka, podgrzew. fotele, relingi dachowe, roleta, ABS, ESP, halogeny, stan tech. idealny - 40.900 zł. Legnica, tel. 0790/44-43-37

VW PASSAT KOMBI, 2005 r., 63 tys. km, 2000 ccm, TDI, 140 KM, srebrny met., bez wypadku, serwisowany, nowy model, ABS, ESP, el. lusterka, szyby i podgrzewane fotele, 10 airbagów, RO ster. przy kierownicy, skórzana tap., pakiet z elem. chromowanymi, c. zamek + pilot, alarm, alufelgi, zarejestr., stan idealny - 54.500 zł. Oborniki Śląskie, tel. 071/310-96-60 do godz. 14, 0608/02-25-54

VW PASSAT, 2005 r., 2000 ccm, TDI, perłowobłękitny, el. otw. szyby (4), el. reg. lusterka, ESP, 10 pod. pow., klimatyzacja - 48 000 zł. Szymanów, powiat trzebnicki, tel. 0502/56-31-66

VW PASSAT B6 KOMBI, 2005 r., 33 tys. km, 2000 ccm, TDI, stalowy met., klimatronic, nowy model, 8 airbagów, ABS, el. szyby, ks. serwisowa, kpl. dokumentacja, komputer, roleta, relingi dach. - 40.000 zł. Rawicz, tel. 065/573-18-45, 0601/77-37-17

VW PASSAT KOMBI, 2005 r., 145 tys. km, 2000 ccm, TDI, czarny, parktronic, alufelgi, Navi, 10 airbagów, bez wypadku, serwisowany, I właśc., stan bdb - 47.500 zł. Wrocław, tel. 0790/25-21-90

VW PASSAT B6, 2005/06 r., 168 tys. km, 2000 ccm, TDI, 140 KM, szary met., 10 airbagów, dużo kolorowa nawigacja, komputer, tempomat, ABS, ASR, ESP, 6-bieg., klimatronic 2-strefowy, pakiet chrom. dodatków, 2 kluczyki, ks. serwisowa, ciemna welurowa tap., pełne wyposaż. elektr., podgrz. lusterka, stan idealny, bez wypadku - 49.900 zł lub zam. na tańszy. Nysa, tel. 0781/24-10-56

FOTO VW PASSAT SEDAN, 2005/06 r., 160 tys. km, 2000 ccm, TDI 140 KM, srebrny metalik, 5-drzw., bez wypadku, garażowany, kierowca niepalący, kpl. dokumentacja, I właściciel, serwisowany, sprowadzony, ABS, alarm, c. zamek, 4 el. szyby, el. reg. lusterka, ESP, immobilizer, klimatyzacja Climatronic 2-stref., komputer pokładowy, 8 airbagów - 52.400 zł do uzgodnienia. Sobótka, powiat wrocławski, tel. 0506/11-58-05 II9E9CHK

VW PASSAT SEDAN, 2005/06 r., 123 tys. km, 1900 ccm, TDI, 105 KM, czarny met., klimatyzacja, 10 pod. pow., garażowany, kpl. dokumentacja, I właściciel, serwisowany, ABS, ESP, el. otw. szyby i lusterka, immobilizer, nowy rozrząd, halogeny, welurowa tapicerka, reg. kierownica, RO z CD, tap. welurowa, tempomat - 45.800 zł + opłaty lub zamienię. Złotoryja, tel. 0697/39-07-00 II9EHNE4

VW PASSAT KOMBI, 2006 r., 130 tys. km, 2000 ccm, TDI, biały, 140 KM, stan techn. bdb, klimat., alufelgi, 10 airbagów, RO z CD, ksenony, nawigacja, serwisowany, sprow. z Niemiec - 40.000 zł. Oława, tel. 0501/07-16-25, 0501/07-16-26

FOTO VW PASSAT KOMBI, 2006 r., 125 tys. km, 2000 ccm, TDI, zielony metalik, 2-stref. klimatronic, 8 airbagów, c. zamek, parktronic, immobilizer, ABS, alarm, wspomaganie, radio z CD, sensor deszczu i zmierzchu, alufelgi, el. szyby, el. lusterka, tempomat, bezwypadkowy, stan idealny, I właściciel - 52.900 zł możliwa zamiana na tańszy. Rydzyna, tel. 0601/83-98-74, 0511/33-11-88 www.autowega.autogielda.pl K79225339

VW PASSAT KOMBI, 2006 r., 152 tys. km, 1900 ccm, TDI, granatowy, klimatyzacja, 8 airbagów, RO, ABS, c. zamek + piloty, el. lusterka, zadbany, stan bardzo dobry - 57.500 zł + opłaty. Wałbrzych, tel. 0601/62-89-58 II994WAT

VW PASSAT KOMBI, 2006 r., 178 tys. km, 1900 ccm, TDI, czarny, sprowadzony, ABS, klimatyzacja, el. szyby i lusterka, RO, oryg. kołpaki, c. zamek, stan dobry - 58.900 zł + opłaty. Wrocław, tel. 0885/19-03-24 II99RYFX

VW PASSAT KOMBI, 2006 r., 1600 ccm, benz., inst. gaz., srebrny, 10 airbagów, pełne wyposaż. elektr., skórzana tap. - 40.000 zł + opłaty. Cybinka, powiat słubicki, tel. 0692/80-94-40

VW PASSAT B6, 2006 r., 1900 ccm, TDI, srebrny met., bez wypadku, I właśc., serwisowany, klimat., 10 airbagów, ABS, ESP, duża nawigacja, el. szyby, el. lusterka, c. zamek, roleta bag., relingi dach., welurowa tap., podgrz. fotele, komputer - 49.900 zł lub zamienię, możliwe raty. Legnica, tel. 0606/38-41-82

VW PASSAT B6, 2006 r., 140 tys. km, 1900 ccm, TDI, biały, bez wypadku, 10 airbagów, klimatronic, el. lusterka, el. szyby, ABS, TSC, chromowane dodatki - 43.700 zł. Ziębice, powiat ząbkowicki, tel. 0509/92-66-96

FOTO VW PASSAT KOMBI, 2006/07 r., 105 tys. km, 1900 ccm, TDI, srebrny metalik, ABS, ESP, 10 airbagów, ksenony, klimatronic 2-strefowy, tempomat, el. szyby i lusterka, kontrola trakcji, RO z CD, alarm, alufelgi 17", atrakcyjny wygląd, sprowadzony, I właściciel, bez wypadku, oryg. przebieg, serwisowany, zadbany, stan idealny - 52.900 zł. Duszniki Zdrój, tel. 0796/55-04-75 II994WAR

VW PASSAT B6 COMFORTLINE SEDAN, 2006/07 r., 100 tys. km, 1900 ccm, TDI, srebrny met., stan bdb, I właśc., kpl. dokumentacja, serwisowany, klimatronic 2-stref., tempomat, ABS, ESP, halogeny, 4 el. szyby, el. lusterka, immob., c. zamek, 2 podłokietniki, welurowa tap., el. reg. reflektory i fotele, 10 pod. pow., tap. welurowa - 57.500 zł lub zamienię. Legnica, tel. 076/852-59-64, 0609/80-60-84

VW PASSAT KOMBI, 2006/07 r., 108 tys. km, 1900 ccm, TDI, czarny met., klimat., ABS, ESP, 10 airbagów, RO z CD, tempomat, komputer, pełne wyposaż. elektr., sprow., zarejestr., I właśc., bez wypadku, stan idealny - 50.900 zł lub zamienię. Złotoryja, tel. 0604/83-26-46

VW PASSAT, 2008 r., 2 tys. km, 2000 ccm, benz., inst. gaz., czarny, pełne wyposaż. - 75.000 zł. Tel. 0784/18-20-10

VW POLO KOMBI, 1988 r., 153 tys. km, 1050 ccm, benz., czerwony, stan db, 5-bieg., RO, zadbane wnętrze, techn. sprawny, nie wymaga napraw, eksploatowany przez starszą osobę, ważne OC i przegląd, w ciągłej eksploat. - 1.200 zł. Wrocław, tel. 0887/94-34-92, 0885/86-95-22

FOTO VW POLO COUPE, 1988/89 r., 116 tys. km, 1300 ccm, benzyna, grafitowy mel., immob., bez wypadku, garażowany, I właściciel, stan bdb, 3-drzwiowy, welurowa tap. w kraju od wczoraj - 1.800 zł + opłaty, w ofercie inne. Sulechów, powiat zielonogórski, tel. 068/385-26-14, 0507/10-31-18 www.marlini.autogielda.pl K79218819

VW POLO FOX, 1989 r., 1000 ccm, benz., granatowy, ważne przegląd i OC, stan db - 950 zł. Wrocław, tel. 0888/10-96-54, 0790/68-68-50

VW POLO COUPE GT, 1989/90 r., 130 tys. km, 1300 ccm, grafitowy mel., zarejestr., c. zamek, szyberdach, zadbany, bez korozji, wgnieceń, zarysowań, stan techn. bdb, ważne OC i przegląd, w kraju od 2 lat - 2.300 zł. Lwówek Śląski, tel. 0603/18-28-14, 075/782-41-81

VW POLO COUPE, 1990 r., 1000 ccm, czerwony, oryg. lakier, I właśc. w kraju, 5-bieg., stan bdb, ekonomiczny - 1.300 zł. Wałbrzych, tel. 0793/14-44-28 Y00020299

VW POLO KOMBI SKŁADAK, 1990/96 r., 1300 ccm, benz., inst. gaz., czerwony, 3-drzwiowy, II właśc., stan db, techn. sprawny - 950 zł. Tel. 0601/70-76-45, 0601/70-17-36

FOTO VW POLO COUPE, 1991 r., 126 tys. km, 1300 ccm, benzyna, wiśniowy, stan techniczny bezwypadkowy zadbany w kraju od wczoraj - 1.900 zł + opłaty, w ofercie inne. Sulechów, powiat zielonogórski, tel. 068/385-26-14, 0507/10-31-18 www.marlini.autogielda.pl K79218809

VW POLO KOMBI, 1991 r., 127 tys. km, 1000 ccm, benz., ważne przegląd i OC, welurowa tap., nowe opony zimowe, stan bdb - 3.500 zł. Gryfów Śląski, tel. 075/781-27-43, 0669/51-49-94

VW POLO, 1991 r., 120 tys. km, 1000 ccm, benz., wiśniowy, stan bdb - 3.200 zł. Lwówek Śląski, tel. 0607/20-58-54

VW POLO, 1991 r., 1300 ccm, czerwony, stan db - 2.100 zł. Wykroty, powiat bolesławiecki, tel. 0882/61-68-76

VW POLO COUPE, 1992 r., 176 tys. km, 1050 ccm, inst. gaz., fioletowy met., 5-bieg., szyberdach, RO z CD, butla gazu w miejscu koła zapasow., spalanie 6 l/100 km, po wymianie oleju, filtrów, świec, przewodów, kopułki, rozrządu, zadbany, bez korozji, karta pojazdu, stan bdb, w ciągłej eksploat. - 2.900 zł. Żórawina, powiat wrocławski, tel. 071/381-92-05, 0504/11-35-36

VW POLO, 1992 r., 120 tys. km, 1000 ccm, benz., biały, zadbany, zarejestr. w kraju - 1.800 zł. Łubniany, powiat opolski, tel. 0721/31-72-69

VW POLO FOX, 1992 r., 1300 ccm, benz., czerwony, relingi dach., 2-drzwiowy, zarejestr., stan db - 1.900 zł. Bolesławiec, tel. 0668/37-68-38

VW POLO, 1992 r., 199 tys. km, 1400 ccm, diesel, zielony met., bez wypadku, szyberdach - 2.900 zł + opłaty. Syców, tel. 062/785-29-14, 0607/30-88-08

VW POLO FOX, 1993 r., 1000 ccm, benz., zielony, ważny przegląd, nowy model, 5-bieg., RO, stan db - 1.100 zł. Wrocław, tel. 0888/10-96-54, 0790/68-68-50

VW POLO, 1993 r., 1400 ccm, niebieski mel., zadbany, oryg. szyberdach, ważne przegląd do 2010 r. i OC - 3.300 zł. Zielona Góra, tel. 0695/37-19-50

VW POLO FOX, 1993 r., 1400 ccm, diesel, 3-drzwiowy, ważne przegląd i OC, szyberdach, alarm + pilot, zadbany, stan db - 4.500 zł. Świdnica, tel. 0693/54-16-25

VW POLO FOX, 1993/94 r., 164 tys. km, 1043 ccm, granatowy met., RM, zarejestrowany w kraju, karta pojazdu, ważne przegląd i OC, stan db - 2.200 zł. Brzeg, tel. 0784/24-34-45

VW POLO, 1994 r., 119 tys. km, 1600 ccm, benz., czerwony, 3-drzwiowy, halogeny, 2 airbagi, wspom. kierownicy, reg. kierownica, zadbany, mocny sprzęt audio, opony jak nowe, CB-radio President - 6 500 zł. Bralin, powiat kępiński, tel. 062/781-20-52, 0884/19-62-26

VW POLO 6N, 1995 r., 109 tys. km, 1000 ccm, benz., zielony, 3-drzwiowy, 5-bieg., zderzaki i lust. w kol. nadwozia, stan bdb, zadbany, sprow. z Niemiec - 4.900 zł + opłaty. Chojnów, powiat legnicki, tel. 0513/70-94-71

VW POLO, 1995 r., 140 tys. km, 1600 ccm, benz., niebieski met., c. zamek, ABS, el. lusterka, szyberdach, w kraju od roku, zarejestr., stan idealny - 5.600 zł. Jawor, tel. 0606/82-10-21

VW POLO, 1995 r., 1900 ccm, diesel, żółty, 3-drzwiowy, zarejestr., karta pojazdu, alufelgi, białe kierunkowskazy, nowa tapicerka, bez wypadku, stan bdb - 6.900 zł. Kalisz, tel. 0793/70-66-42

VW POLO, 1995 r., 163 tys. km, 1400 ccm, benz., czerwony, 4-drzw., szyberdach, ABS, airbag, wspom. kierownicy - 6 400 zł. Karpacz, powiat jeleniogórski, tel. 0603/62-28-48

VW POLO, 1995 r., 174 tys. km, 1043 ccm, granatowy, 4-drzwiowy, w kraju od 2 dni, szyberdach, alum. felgi, zadbany, do opłacenia - 5 950 zł lub zam. na tańszy. Kłodzko, tel. 0507/11-18-12

FOTO VW POLO hatchback, 1995 r., 170 tys. km, 1400 ccm, benzyna, zielony metalik, bez wypadku, garażowany, kpl. dokumentacja, RO z CD, serwisowany, wspom. kier., świeżo sprowadzony, zarejestrowany, podgrz. przednia szyba, 3-drzwiowy, lakierowane zderzaki i lusterka, reg. kier., stan idealny, I właśc. w kraju - 9.500 zł. Nowa Ruda, powiat kłodzki, tel. 0781/18-82-10, 0601/31-91-96 K79210899

VW POLO FOX, 1995 r., 1000 ccm, benz., czerwony, do poprawek blacharskich, nowe opony, szyberdach, nowy akumulator - 2.000 zł. Mysłakowice, powiat jeleniogórski, tel. 0509/51-24-87

VW POLO, 1995 r., 1300 ccm, benz., inst. gaz., granatowy, c. zamek, alufelgi, kpl. kół zim., RO z CD, ważne OC i przegląd - 6.900 zł. Opole, tel. 0506/06-34-24

VW POLO, 1995 r., 178 tys. km, 1400 ccm, benz., zielony met., wspom. kierownicy, el. szyby, zarejestr., kupiony w salonie w kraju - 4.200 zł lub zamienię, możliwe raty. Siedliska, powiat legnicki, tel. 0515/16-98-87

VW POLO COUPE, 1995 r., 130 tys. km, 1400 ccm, biały, 3-drzwiowy, 5-biegowy, nowy akumulator, nowe opony zimowe, ważny przegląd i OC, zarejestrowany w kraju (jako 2-osobowy, możliwość przerejestrowania) - 3.200 zł. Wrocław, tel. 0603/84-82-52

VW POLO, 1995 r., 1400 ccm, benz., zielony, 3-drzwiowy, wspom. kierownicy, 2 airbagi, c. zamek, sprow., bez wypadku - 6.300 zł + opłaty. Kamienna Góra, tel. 0667/15-57-41, 0660/70-90-07, 0666/35-93-59

VW POLO, 1995 r., 1000 ccm, benz., biały, 3-drzwiowy, alufelgi, obniżony, ciemne szyby, sport. ukł. wydechowy, atrakc. wygląd - 5.300 zł + opłaty. Karpacz, tel. 0503/98-46-63

VW POLO, 1995 r., 160 tys. km, atramentowy, 2 airbagi, 5-drzwiowy, reg. kierownica, szyberdach, dziel. tylne fotele, w kraju od tygodnia, stan bdb - 4.900 zł + opłaty. Wisznia Mała, tel. 071/312-83-27

VW POLO, 1995/96 r., 1400 ccm, benz., czerwony, 3-drzwiowy, 2 airbagi, wspom. kierownicy, RO, reg. kierownica, w kraju od 1,5 roku - 7.300 zł lub zamienię. Bolesławiec, tel. 0609/54-76-90, 075/734-72-65

VW POLO, 1995/96 r., 160 tys. km, 1400 ccm, benz., zielony, serwisowany, wspom. kierownicy, 2 airbagi, szyberdach, welurowa tap., RO z CD, alufelgi, stan bdb - 5.500 zł + opłaty. Zgorzelec, tel. 0518/21-09-00

VW POLO, 1996 r., 150 tys. km, 1600 ccm, wiśniowy mel., 5-drzwiowy, wspom. kierownicy, bez wypadku, zarejestr., zadbany, stan bdb - 7.400 zł. Góra, tel. 0500/29-03-62

VW POLO hatchback, 1996 r., 147 tys. km, MPI, czarny metalik, 5-drzw., bez wypadku, c. zamek, immobilizer, pod. pow., reg. kierownica, sprowadzony, szyberdach, wspom. kier., stan auta bardzo dobry, cena do negocjacji, możliwy transport - 7.400 zł + opłaty. Mirsk, powiat lwówecki, tel. 0697/13-30-54, 0663/37-43-64 II9A3JXL

VW POLO, 1996 r., 150 tys. km, 1400 ccm, zielony met., 2 airbagi, wspom. kierownicy, ABS, 3-drzwiowy, bez wypadku, I właśc., ks. serwisowa, w kraju od 2 dni, stan techn. bdb - 5 900 zł. Wilamowa, powiat nyski, tel. 0605/87-06-69

VW POLO, 1996 r., 147 tys. km, 1000 ccm, benz., biały, 3-drzw., wspom. kierownicy, 2 airbagi, szyberdach, zadbany - 7.200 zł. Opole, tel. 0503/10-31-15

VW POLO, 1996 r., 1400 ccm, benz., granatowy met., el. szyby, zderzaki i lust. w kol. nadwozia, alufelgi, 2 kpl. kół (letn. i zim.) - 6.500 zł. Baborów, powiat głubczycki, tel. 0600/43-76-94

VW POLO, 1996 r., 98 tys. km, 1300 ccm, benz., zielony met., 2 airbagi, wspom. kierownicy, szyberdach, 3-drzwiowy, zadbany, zarejestr., sprowadzony - 8.200 zł. Kłodzko, tel. 0722/05-97-81, 0722/30-70-03

VW POLO, 1996 r., 152 tys. km, 1900 ccm, diesel, czerwony, 3-drzwiowy, 2 airbagi, wspom. kierownicy, hak - 7.300 zł. Kobylin, powiat krotoszyński, tel. 0604/80-15-24

VW POLO, 1996 r., 240 tys. km, 1900 ccm, diesel, niebieski, 3-drzwiowy, 2 airbagi, wspom. kierownicy, ks. serwisowa, zadbany, RO z CD - 7.500 zł + opłaty. Nysa, tel. 0788/77-88-83

VW POLO, 1996 r., 1900 ccm, SDI, żółty, 3-drzwiowy, wspom. kierownicy, ABS, 2 airbagi - 5.800 zł. Smarchowice Śląskie, powiat namysłowski, tel. 0604/08-39-43

VW POLO, 1997 r., 80 tys. km, 1400 ccm, wtrysk, zielony met., stan bdb, wspom. kierownicy, c. zamek, 2 airbagi, serwisowany, zderzaki i lust. w kol. nadwozia - 7.300 zł. Tel. 0607/27-34-32

VW POLO, 1997 r., 165 tys. km, 1400 ccm, benz., ceglasty met., 5-drzwiowy, 2 airbagi, obrotomierz, RO, dziel. tylna kanapa, ekonomiczny, sprow., zarejestr., ważne przegląd i OC, stan idealny - 9.800 zł. Gryfów Śląski, tel. 075/781-12-09, 0600/43-68-45

VW POLO, 1997 r., 168 tys. km, 1600 ccm, benz., niebieski, 3-drzwiowy, klimat., 2 airbagi, wspom. kierownicy, ABS, el. szyby, halogeny, c. zamek, sprow., opłacony, stan bdb - 8.900 zł. Gryfów Śląski, tel. 075/781-12-09, 0600/43-68-45

FOTO VW POLO GPL HATCHBACK, 1997 r., 150 tys. km, 1400 ccm, benz., inst. gaz., czerwony, garażowany, pełna dokument., właściciel niepalący, zarejestr., ABS, alum. felgi, c. zamek, el. otw. szyby, klimatyzacja, 2 poduszki pow., reg. kierownica, RO, wspom. kier., zadbany, b. ekonomiczny - 8.900 zł do negocjacji. Hetmanice, powiat wschowski, tel. 065/540-99-00 II9CR99J

VW POLO hatchback, 1997 r., 156 tys. km, 1400 ccm, benz., czarny metalik, 3-drzwiowy, sprowadzony, el. otw. szyby, klimatyzacja, reg. kierownica, wspomaganie kierownicy, stan bardzo dobry - 8.200 zł + opłaty, cena do uzgodnienia. Kamienna Góra, tel. 0784/53-01-65 II99ACEA

FOTO VW POLO hatchback, 1997 r., 164 tys. km, 1600 ccm, bordowy metalik, 5-drzw., bez wypadku, kpl. dokumentacja, serwisowany, sprowadzony, ABS, aut. skrzynia bieg., 2 pod. pow., reg. kierownica, RO, wspom. kier., sprowadzony z Niemiec, do rejestracji, bardzo czyste wnętrze, stan bdb - 8.700 zł do małej negocjacji. Lubań, tel. 0788/81-41-53 II9CWRLL

FOTO VW POLO hatchback, 1997 r., 1390 ccm, MPI, 5-drzw., ABS, bez wypadku, c. zamek, immobilizer, pod. pow., reg. kierownica, serwisowany, sprowadzony, szyberdach, wspom. kier., stan auta bardzo dobry, pełne zderzaki, wnętrze po liftingu, opłacony, koszt rejestracji ok. 400 zł, książka serwisowa - 9 000 zł. Mirsk, powiat lwówecki, tel. 0697/13-30-54, 0663/37-43-64 II9A3KA9

FOTO VW POLO hatchback, 1997 r., 178 tys. km, 1900 ccm, diesel, niebieski, bez wypadku, pełna dokument., sprowadzony, c. zamek, el. otw. szyby, immobilizer, pod. pow., reg. kierownica, wspom. kier., stan bardzo dobry, opony zimowe w bardzo dobrym stanie, ekonomiczny - 8 600 zł + opłaty, możl. transp. Mirsk, powiat lwówecki, tel. 0697/13-30-54, 0663/37-43-64 II99AEPL

FOTO VW POLO CLASSIC, 1997 r., 162 tys. km, 1400 ccm, MPI, niebieski metalik, bez wypadku, kpl. dokumentacja, sprowadzony, ABS, c. zamek, el. otw. szyby, el. reg. lusterka, immobilizer, pod. pow., reg. kierownica, szyberdach, wspom. kier., stan bardzo dobry, opłacony, koszt zarejestrowania ok. 400 zł - 9.100 zł do negocjacji, możl. transp. Mirsk, powiat lwówecki, tel. 0697/13-30-54, 0663/37-43-64 II9EEM4X

VW POLO hatchback, 1997 r., 115 tys. km, 1400 ccm, benz., bordowy mel., 5-drzwiowy, wspom. kierownicy, 2 airbagi, RO, reg. kierownica, ks. serwisowa, obrotomierz, garażowany, sprow., I właśc., stan bdb - 9.900 zł. Paczków, powiat nyski, tel. 0692/80-75-94

VW POLO, 1997 r., 1900 ccm, SDI, 2 airbagi, wspom. kier., wszystkie el. dodatki, stan idealny, zużycie paliwa 4 l/100 km - 9.000 zł. Wrocław, tel. 0695/61-11-88 S00007989

VW POLO, 1997 r. - 5.400 zł. Kępno, tel. 0692/23-47-14

VW POLO hatchback, 1997 r., 1600 ccm, benz., ciemnoniebieski, 3-drzwiowy, 2 airbagi, ABS, wspom. kierownicy, RO z CD, zadbany, sprowadzony, w kraju od 2 lat, I właśc., kierowca niepalący, ważne przegląd i OC - 6.800 zł. Oleśnica, tel. 0507/05-25-69, 0507/18-81-08

VW POLO CLASSIC, 1997 r., 137 tys. km, 1400 ccm, niebieski mel., stan idealny, kupiony w salonie w kraju, II właśc., bez wypadkowy, wspomaganie kier., Mul-T-Lock, c. zamek - 9.400 zł. Paczków, powiat nyski, tel. 0663/47-92-95

VW POLO, 1997 r., 140 tys. km, 1000 ccm, MPi, niebieski, 3-drzwiowy, ABS, 2 poduszki pow., wspomaganie, RO, reg. kierownica, sprowadzony, zadbany, stan techn. i zewnętrzny idealny - 7.900 zł. Sobótka, powiat wrocławski, tel. 0609/51-42-26

VW POLO KOMBI, 1997 r., 1900 ccm, TDI, czarny mel., 2 airbagi, c. zamek, ABS, wspom. kierownicy, reg. kierownica, el. szyby, el. lusterka, el. szyberdach, kubełk. fotele, welurowa tap., relingi dach., roleta bag., halogeny, hak, zadbany - 7.900 zł + opłaty. Zgorzelec, tel. 0728/20-18-86

VW POLO, 1997/98 r., 127 tys. km, 1700 ccm, SDI, żółty, wspom. kierownicy, 2 airbagi, el. szyby, immob., kubełk. fotele, tylne fotele dzielone, obrotomierz, el. reg. reflektory, RO z CD, zadbany, bez wypadku, w kraju od tygodnia, ekonomiczny - 7.300 zł + opłaty 1.200 zł. Kłodzko, tel. 0601/56-53-33

VW POLO CLASSIC, 1997/98 r., 186 tys. km, 1900 ccm, TDI 90 KM, grafitowy metalik, 4-drzwiowy, wspom. kier., c. zamek, pod. pow., pełne wyposażenie elektryczne, zadbany, stan bdb - 9.950 zł lub zam. na tańszy. Kłodzko, tel. 0507/11-18-12

VW POLO CLASSIC, 1997/98 r., 179 tys. km, 1400 ccm, czerwony, 4-drzw., kupiony w salonie w kraju, I właśc., kpl. dokumentacja, wspom. kierownicy, alarm, RO, welurowa tap., garażowany, zadbany, zarejestr., stan bdb - 8.500 zł. Lubin, tel. 0603/58-52-02

VW POLO SEDAN, 1997/98 r., 116 tys. km, 1400 ccm, benz., zielony met., I właśc., 2 airbagi, wspom. kierownicy, c. zamek + pilot, alarm, RO, nowe opony, stan bdb - 9.800 zł. Paczków, powiat nyski, tel. 0692/04-27-91

VW POLO hatchback, 1997/98 r., 147 tys. km, 1400 ccm, benz., zielony, wspom. kierownicy, RO z CD, szyberdach panoramiczny, 3-drzwiowy, atrakc. wygląd, serwisowany, kpl. dokumentacja, bez wypadku, zarejestr. w kraju - 9 900 zł. Bolesławiec, tel. 078/594-32-82

VW POLO, 1998 r., 175 tys. km, 1000 ccm, benz., szary mel., 3-drzwiowy, 5-bieg., RO, wspom. kierownicy, 2 airbagi - 6.900 zł lub zamienię. Brzeg, tel. 0784/24-34-45

VW POLO, 1998 r., 104 tys. km, 1600 ccm, benz., perłowoczarny, klimat., ABS, szyberdach, el. szyby, el. lusterka, alufelgi 15", c. zamek, 2 airbagi, ks. serwisowa, sprow., stan bdb - 11.500 zł + opłaty. Gryfów Śląski, powiat lwówecki, tel. 0502/57-50-43

VW POLO, 1998 r., 156 tys. km, 1700 ccm, SDI, niebieski, sprow. z Niemiec w 2004 r., I właśc. w kraju, ks. serwisowa, ABS, 2 airbagi, wspom. kierownicy, RO, immob., zarejestr., garażowany, kierowca niepalący - 10.700 zł. Kępno, tel. 0603/08-04-24 YG9A7KKJ

VW POLO CLASSIC, 1998 r., 176 tys. km, 1600 ccm, czerwony, ABS, 2 airbagi, c. zamek, el. szyby, wspom. kierownicy, welurowa tap., zimowe opony, ABS, RO, I właśc., stan idealny - 9.700 zł. Nysa, tel. 0696/33-15-11, 0600/45-67-57

VW POLO, 1998 r., 116 tys. km, 1000 ccm, benz., srebrny met., w kraju od roku, zarejestr., ubezpieczony, c. zamek + pilot, alarm, 5-drzwiowy, ważny przegląd do 01.2010 r., nie wymaga wkładu finans., atrakc. wygląd, stan bdb - 9.900 zł. Trzebnica, tel. 0603/45-24-33

VW POLO, 1998 r., 1000 ccm, zielony metalik, I właściciel od nowości, kupiony w salonie, bez wypadku, 5-drzwiowy, obrotomierz, listwy boczne, nowy model zegarów, zadbany, stan bardzo dobry - 8.200 zł lub zamienię. Złoty Stok, powiat ząbkowicki, tel. 0505/14-95-93

VW POLO, 1998 r., 100 tys. km, diesel, żółty, alufelgi, stan idealny, przygotowany do rejestr. - 1.550 EUR. Bolesławiec, tel. 0697/49-28-27

VW POLO, 1998 r., 103 tys. km, 1000 ccm, benz., srebrny met., el. szyby, c. zamek, wspom. kierownicy, zarejestr., 3-drzwiowy, zadbany - 8.500 zł. Kraszów, powiat oleśnicki, tel. 0697/35-16-01

SERWIS WTRYSKIWACZY COMMON RAIL
DIESEL
DIAGNOSTYKA SILNIKA
tel. 601 737968
0713687486
ALBAZ

VW POLO hatchback, 1998 r., 1900 ccm, diesel, granatowy met., sprowadzony, bez wypadku, c. zamek, wspom. kierownicy, 2 airbagi, el. szyby, RO z CD - 7.900 zł. Paczków, powiat nyski, tel. 0608/17-12-27

VW POLO hatchback, 1999 r., 160 tys. km, 1900 ccm, diesel, granatowy met., wspom. kierownicy, c. zamek, 5-drzwiowy, el. szyby, nowe opony, obrotomierz, reg. kierownica, immob., RO, sprow., stan bdb - 10.900 zł. Paczków, powiat nyski, tel. 0692/80-75-94

VW POLO KOMBI, 1999 r., 188 tys. km, 1700 ccm, SDI, biały, stan db, ABS, wspom. kierownicy, 2 airbagi, b. ekonomiczny - 11.500 zł. Lubaczów, tel. 0502/52-04-87

VW POLO, 1999 r., 1400 ccm, benz., granatowy met., 5-drzwiowy, klimat., c. zamek, el. lusterka, el. szyby, sprowadzony, bez wypadku - 9.900 zł + opłaty. Kamienna Góra, tel. 0667/15-57-41, 0660/70-90-07, 0666/35-93-59

VW POLO, 1999/00 r., 100 tys. km, 1000 ccm, ciemnozielony mel., 5-drzw., I właśc. w kraju, karta pojazdu, c. zamek, wspom. kierownicy, zderzaki i lust. w kol. nadwozia, 2 airbagi, el. szyby, el. lusterka, el. szyberdach, ABS, dziel. kanapa, zadbany, garażowany, oszczędny, zużycie paliwa 5 l/100 km, stan idealny - 12.900 zł lub zamienię. Kłodzko, tel. 074/868-45-51, 0603/74-62-58

VW POLO GTI, 2000 r., 1600 ccm, 16V 125 KM, czerwony, 3-drzw., bez wypadku, garażowany, kierowca niepalący, kpl. dokumentacja, serwisowany, sprowadzony, zarejestr., ABS, alarm, c. zamek, el. otw. szyby, el. reg. lusterka, ESP, klimatyzacja, reg. kierownica, RO, wspom. kier., zadbany, po wymianach, ksenony - 17.800 zł. Piława Górna, powiat dzierżoniowski, tel. 0661/32-30-46 II9EENFL

VW POLO KOMBI, 2000 r., 146 tys. km, 1900 ccm, SDI, zielony, kupiony w salonie, 4 airbagi, c. zamek, wspom. kierownicy, stan db, bardzo ekonomiczny - 14.000 zł. Wrocław, tel. 0606/21-36-69

VW POLO hatchback, 2000 r., 115 tys. km, 1400 ccm, MPI, niebieski, 4 airbagi, wspomaganie, ABS, opony letnie + zimowe, RO + CD, zarejestrowany, 5-drzwiowy - 16.000 zł. Gniechowice, powiat wrocławski, tel. 0663/12-28-79

VW POLO, 2000 r., 190 tys. km, 1400 ccm, TDI, srebrny mel., 2 airbagi, el. szyby, reg. kierownica, zarejestr. - 18.000 zł. Bolesławiec, tel. 0660/45-47-43

VW POLO, 2000/01 r., 140 tys. km, 1400 ccm, wtrysk, grafitowy metalik, klimatyzacja, ABS, ESP, 2 pod. pow., el. reg. lusterka, el. otw. szyby, wspom. kier., sprowadzony, ks. serwisowa - 12.500 zł. Legnica, tel. 0500/09-06-10

VW POLO, 2000/01 r., 105 tys. km, 1900 ccm, SDI, srebrny met., wspom. kierownicy, ABS, serwisowany, el. reg. reflektory, kierownica wielofunkcyjna, mod. przejściowy, do opłacenia - 10.900 zł. Opole, tel. 0889/87-89-94

VW POLO, 2001 r., 1400 ccm, MTi, granatowy met., 3-drzw., el. szyby, klimat., wspom. kierownicy, sprowadzony, zarejestr. - 13.800 zł. Kępno, tel. 0609/18-41-42

VW POLO, 2001 r., 90 tys. km, 1400 ccm, benz., srebrny mel., 3-drzwiowy, 2 airbagi, el. szyby, c. zamek, wspom. kierownicy, ABS, od 2 lat w kraju, stan bdb - 14.700 zł. Strzelin, tel. 0501/20-42-75 Q00020829

VW POLO, 2002 r., 90 tys. km, 1200 ccm, czarny met., klimat., 4 airbagi, podgrz. fotele, c. zamek, wspom. kierownicy, ABS, pełne wyposaż. elektr., RO z CD, nowe opony zimowe i letnie, nowe alufelgi, zarejestr., ubezpieczony, ważne przegląd i OC, stan bdb, I właśc., ks. serwisowa - 17.400 zł. Legnica, tel. 0692/34-29-81

VW POLO, 2002 r., 89 tys. km, 1400 ccm, 16V, granatowy met., el. szyby, klimat., el. lusterka, 5-drzwiowy, wspom. kierownicy, c. zamek, 2 airbagi, ABS, komputer, alufelgi, stan bdb - 18.800 zł. Mrokocin, powiat ząbkowicki, tel. 0502/58-62-38

VW POLO, 2002 r., 88 tys. km, 1400 ccm, 16V, granatowy met., sprow., klimat., el. szyby, el. lusterka, 4 airbagi, komputer, 5-drzwiowy, alufelgi, ABS, c. zamek, wspom. kierownicy, stan bdb - 18.300 zł. Paczków, powiat nyski, tel. 0608/17-12-27

VW POLO, 2002 r., 1400 ccm, TDI, czarny, 5-drzwiowy, po wymianie rozrządu, stan bdb - 21.000 zł. Wałbrzych, tel. 0880/62-17-19

VW POLO, 2003 r., 88 tys. km, 1900 ccm, SDI, srebrny met., stan bdb, RO, 2 airbagi - 25.000 zł. Lubaczów, tel. 0502/52-04-87

VW POLO hatchback, 2003/04 r., 116 tys. km, 1200 ccm, 12V, srebrny metalik, sprowadzony, c. zamek, immob., ABS, alarm, wspom., alufelgi, airbag, klimat., welurowa tap., RO z CD, 5-drzwiowy, bez wypadku, kpl. dokumentacja, I właściciel, serwisowany, stan bdb - 21.900 zł. Bukowice, tel. 071/359-11-51, 0603/09-23-15 K79227689

VW POLO, 2003/04 r., 1200 ccm, benz., 12V, morski met., 5-drzwiowy, 5-bieg., sprowadzony, bez wypadku, oryg. lakier, garażowany, b. zadbany, b. ekonomiczny, stan idealny - 18.550 zł. Wrocław, tel. 0516/44-70-78

VW POLO, 2004 r., 50 tys. km, 1900 ccm, 101 KM, TDI, czarny met., skórzana tap., el. szyby, el. lusterka, klimat., ABS, RO, alarm, podgrz. fotele, c. zamek, immob., 4 airbagi, regul. kierownica, zarejestr. - 27.900 zł. Wrocław, tel. 0503/16-72-44, 071/325-48-28

VW POLO, 2005/06 r., 86 tys. km, 1900 ccm, TDI, granatowy, 100 KM, 3-drzwiowy, klimat., ESP, el. szyby, c. zamek, wspom. kierownicy, radio z CD, Navi, komputer, opłacony, do rejestracji - 31.000 zł lub zamienię na inny. Jastrzębie Zdrój, tel. 032/474-04-80, 0604/22-42-88

VW POLO, 2007 r., 1400 ccm, TDI, granatowy metalik, 5-drzw., sprowadzony, ABS, c. zamek, el. otw. szyby, ESP, klimatyzacja, komputer pokł., pod. pow., reg. kierownica, tapicerka welurowa, tempomat, wspom. kier. - 29.999 zł. Wrocław, tel. 0608/10-42-73, 0608/35-64-40 II9EHN3W

VW POLO, 2008 r., 35 tys. km, 1400 ccm, TDI, srebrny mel., klimat., pełne wyposaż. elektr., 5-drzwiowy, ABS - 32.900 zł. Opole, tel. 0603/63-95-53

VW SCIROCCO, 1987 r., 250 tys. km, 1800 ccm, kat., granatowy met. - 1.500 zł. Malczyce, tel. 071/725-34-60

VW SHARAN, 1996 r., 193 tys. km, 1900 ccm, TDI, granatowy met., 7-osobowy, elektryka - 14.900 zł. Bolesławiec, tel. 0662/52-57-33

VW SHARAN, 1996 r., 174 tys. km, 1900 ccm, TDI 90 KM, zielony met., ABS, wspom. kierownicy, c. zamek, klimat., 4 el. szyby, el. i podgrz. lusterka, 6 foteli, hak, RO, 2 airbagi, podłokietniki, welurowa tap., podgrz. fotele i przednia szyba, stan bdb, czysty, zadbany, sprow. - 17.900 zł. Legnica, tel. 0607/39-07-91, 0607/39-07-92

VW SHARAN, 1996 r., TDI, zielony, 7-osobowy, klimat., wyposaż. elektryczne, szyberdach, opłacony - 13.900 zł. Lubań, tel. 0889/23-07-04, 0888/09-64-10

VW SHARAN CARAT, 1996 r., 2800 ccm, VR6, 180 KM, błękitny met., zarejestr., bez wypadku, oryg. lakier, garażowany, inst. gaz. z sekwencyjnym wtryskiem (na gwarancji), klimatronic, ABS, ASR, ESP, TC, komputer, lotn. fotele (obrotowe) ze stolikami, spryskiwacze reflektorów, szyberdach, 6-osob., 2 kpl. kół (letn. i zim.) - 12.800 zł. Oława, tel. 0663/59-80-00

VW SHARAN, 1996 r., 2000 ccm, benz., insl. gaz., niebieski met., zarejestr., I właśc., wspom. kierownicy, ABS, klimat., 2 airbagi, relingi dach., nowe opony, ciemne szyby, RO, stan bdb - 13 500 zł lub zamienię. Złoty Stok, powiat ząbkowicki, tel. 0505/14-95-93

VW SHARAN, 1996 r., 2800 ccm, benz., inst. gaz., automatic, 2 airbagi, klimat., el. szyby, wspom. kierownicy, immob., kpl. kół zim., hak - 12 500 zł. Jędrzychowice, powiat strzeliński, tel. 0667/12-50-06

VW SHARAN, 1996 r., 2000 ccm, benz., inst. gaz., czarny met., wspom. kierownicy, el. szyby, el. lusterka, klimat., inst. gaz. z sekwencyjnym wtryskiem, stan bdb - 12.500 zł + opłaty. Niegosławice, powiat żagański, tel. 0660/61-77-02

VW SHARAN, 1997 r., 250 tys. km, 1900 ccm, TDI, 2 pod. pow., podgrz. fotele, el. otw. szyby (4), nawigacja - 16.000 zł. Tel. 0601/61-60-16

VW SHARAN, 1997 r., 180 tys. km, 1900 ccm, TDI, granatowy met., sprow., zarejestr., ABS, 7-osobowy, klimatyzacja, halogeny, 6 el. szyb, 2 airbagi, el. reg. lusterka, wspomaganie, RM, podwójne ogrzewanie, bez wypadku, serwisowany, po wymianie rozrządu i oleju - 18.300 zł, możliwe raty lub zamiana. Legnica, tel. 0724/19-00-40

VW SHARAN, 1997 r., 2800 ccm, V6, niebieski metalik, pełne wyposażenie, 7-osobowy, sekwencyjna instalacja gazowa na gwarancji, stan bardzo dobry - 15.800 zł. Strzelin, tel. 071/392-34-50, 0608/46-89-32

VW SHARAN VAN, 1997 r., 140 tys. km, 2000 ccm, czarny mel., wspom., ABS, ABD, c. zamek, 2 airbagi, el. szyby, el. lusterka, el. szyberdach, klimatronic, RO, relingi dach., welurowa tap., automatic, 7-osobowy, wersja angielska - 5.500 zł. Wrocław, tel. 0608/84-46-03, 071/330-19-29

VW SHARAN, 1997 r., 221 tys. km, 1900 ccm, TDI, 110 KM, czerwony, oryg. lakier, bez wypadku, I właśc. w kraju, ks. serwisowa, tempomat, klimatronic, el. lusterka, el. szyby, podgrz. fotele, 7-osobowy, c. zamek, alarm + pilot, ABS, RO, halogeny, zadbany, zarejestr. - 20.800 zł. Bolesławiec, tel. 0603/97-23-22

VW SHARAN, 1997 r., 1900 ccm, TDI, 110 KM, zielony mel., klimat., ABS, wspom. kierownicy, halogeny, 6-osobowy, podgrz. fotele, zarejestr. - 18.300 zł. Lwówek Śląski, tel. 0664/61-38-46

VW SHARAN, 1997 r., 170 tys. km, 1900 ccm, TDI, granatowy, wspom. kierownicy, c. zamek, el. szyby, el. lusterka, podgrz. fotele, ABS, klimat., 2 airbagi, w kraju od 7 miesięcy, I właśc. - 20.700 zł. Przyłęk, powiat ząbkowicki, tel. 0512/30-42-29

VW SHARAN, 1997/98 r., 178 tys. km, 1900 ccm, TDI, 110 KM, czarny metalik, 5-drzw., bez wypadku, sprowadzony, ABS, alum. felgi, c. zamek, el. reg. lusterka, immobilizer, klimatyzacja, pod. pow., wspom. kier., nawigacja, parktronic, bez śladów korozji i uszkodzeń, stan b. dobry, podgrz. siedzenia, 7-osobowy, 2 dni w kraju - 17.600 zł + opłaty. Bolesławiec, tel. 0600/03-44-75 II9A3LX9

VW SHARAN, 1997/98 r., 120 tys. km, 2000 ccm, benz., czerwony mel., insl. gaz. z sekwencyjnym wtryskiem, alufelgi, klimatronic, zarejestr., ubezpieczony, stan idealny - 16.900 zł lub zamienię na inny, może być uszkodzony. Jelenia Góra, tel. 0605/14-58-94, 0604/35-22-07

VW SHARAN, 1998 r., 1900 ccm, TDI, 110 KM, biały, ABS, el. szyby, klimatronic, c. zamek, 2 airbagi, immob., bez wypadku, sprowadzony - 17.900 zł. Ziębice, powiat ząbkowicki, tel. 0502/74-52-07

VW SHARAN VAN, 1998/99 r., 1900 ccm, TDI, klimatronic, airbagi, ABS, c. zamek, alufelgi, zadbany - 18.800 zł lub zam. na tańszy. Góra, tel. 0507/09-21-29

FOTO VW SHARAN FAMILY, 1999 r., 160 tys. km, 1900 ccm, TDI, granatowy metalik, klimatronic, 110 KM, podgrzewane siedzenia, ABS, 7-osobowy, el. szyby, c. zamek, wspomaganie kier., RO z CD, stan techn. i wizualny idealny, poduszki pow., świeżo sprowadzony z Niemiec, opłacony, zarejestrowany, kupujący zwolniony z opłaty skarbowej - 22.200 zł. Kłodzko, tel. 0607/54-76-66 K98851548

VW SHARAN, 1999 r., 240 tys. km, 1900 ccm, TDI, 110 KM, czarny mel., klimatronic, el. szyby, lusterka, c. zamek, welurowa tap., wspom. kierownicy, 2 airbagi, regulowane reflektory, relingi dach., ABS, komputer, oryginalny przebieg, nowy olej, filtry, parktronic, ciemne szyby, halogeny, techn. sprawny, zarejestrowany - 18.900 zł. Wrocław, tel. 0788/97-35-84

VW SHARAN, 1999 r., 195 tys. km, 1900 ccm, TDI, 110 KM, granatowy mel., ks. serwisowa, klimatronic, alufelgi, pełne wyposaż. elektr., komputer, halogeny - 23 300 zł + opłaty. Jelenia Góra, tel. 0693/82-82-48

VW SHARAN, 1999 r., 1900 ccm, TDI, 110 KM, biały, el. lusterka, 7-osobowy, hak, ciemne szyby, zarejestr. - 19.800 zł. Lubań, tel. 0514/21-58-60

VW SHARAN, 1999 r., 190 tys. km, 1900 ccm, TDI, 110 KM, czerwony, 7-osobowy, klimat., podgrz. fotele, podłokietniki, hak, c. zamek + pilot, zarejestr., po wymianie paska rozrządu, stan bdb - 25.000 zł. Skoroszyce, tel. 077/431-84-33, 0609/22-70-52

VW SHARAN tour, 1999/00 r., 148 tys. km, 1900 ccm, TDIsrebrny met., srebrny mel., 7-osobowy, klimat., 2 airbagi, el. szyby i lusterka, c. zamek, wspomaganie kier., ABS, ks. serwisowa, roleta bag., relingi dach., zadbany, foteliki dla dzieci - 20.000 zł. Kłodzko, tel. 0605/56-03-53

VW SHARAN, 2000 r., 146 tys. km, 1900 ccm, TDI, 110 KM, łososiowy met., el. szyby, 2 airbagi, klimatronic, ABS, bez wypadku, halogeny, 7-osobowy, radio, od 2 tygodni w kraju, zarejestrowany - 24 700 zł. Kłodzko, tel. 0601/49-90-31

VW SHARAN, 2000 r., 160 tys. km, 1900 ccm, diesel, srebrny met., 6 el. szyb, nawigacja z dużym wyświetlaczem, klimatronic, przednia i tylna szyba podgrz., obracane fotele, ogrzew. Webasto, tempomat, komputer (pełna kontrola samochodu wraz z odczytem spalania) - 27.000 zł. Wrocław, tel. 071/795-69-91, 0888/64-09-50

VW SHARAN, 2000 r., 129 tys. km, 1900 ccm, TDI, 110 KM, czarny met., ks. serwisowa, klimatronic, 4 airbagi, tempomat, komputer, el. lusterka, el. szyby, wspom. kierownicy, c. zamek, skórzana tap., RO, przyciemn. szyby, hak, alufelgi - 25.900 zł. Oleśnica, tel. 0791/09-49-54

FOTO VW SHARAN VAN, 2000/01 r., 219 tys. km, 1900 ccm, TDI, 146 KM, srebrny metalik, zarejestr., automat, Tiptronic, zarejestrowany w kraju od 2007 r., osoba niepaląca, wersja Business, 7-osobowy, klimatronic, el. szyby, el. lusterka, podgrzew. siedzenia, szyby, ABS, ESP, halogeny, relingi dachowe, ciemne szyby, nawigacja - 28 000 zł. Lubin, tel. 0519/57-98-37 II9CR7WE

VW SHARAN, 2001 r., 1900 ccm, TDI, 116 KM, morski met., ABS, ESP, klimat. 2-strefowa, c. zamek, alarm + pilot, el. szyby, el. lusterka, 6-bieg., 4 airbagi, tempomat, parktronic, RO z CD, hak, roleta bag., ks. serwisowa, bez wypadku, komputer, sprowadzony, stan idealny - 33.000 zł. Boguszów-Gorce, powiat wałbrzyski, tel. 0604/47-89-55

VW SHARAN, 2001 r., zielony mel., klimat., el. szyby, c. zamek, alufelgi - 23.500 zł. Ostrzeszów, tel. 0505/45-11-25

VW SHARAN, 2001/02 r., 120 tys. km, 1900 ccm, TDI, granatowy mét., 7-osobowy, klimatronic, 8 airbagów, TRC, alufelgi, c. zamek, welurowa tap. - 29.900 zł. Świebodzice, powiat świdnicki, tel. 0602/76-99-49

VW SHARAN, 2002 r., 1900 ccm, TDI, srebrny met., I właśc., kpl. dokumentacja, 4 airbagi, RO, ABS, ASR, Webasto, automatic, 4 el. szyby, wspom. kierownicy, 7-osobowy, klimatronic, c. zamek + alarm, roleta, bez wypadku, stan idealny - 33.800 zł. Kłodzko, tel. 0608/22-72-00

VW SHARAN FAMILY, 2002 r., 137 tys. km, 1900 ccm, TDI, granatowy, 4 airbagi, c. zamek + pilot, klimatronic (2-strefowa), ABS, ESP, ciemne szyby, el. szyby, 6-bieg., hak, alufelgi 17", stan idealny, sprowadzony - 32.900 zł. Trzebnica, tel. 0664/25-00-01

VW SHARAN, 2002 r., 1900 ccm, TDI, granatowy met., ABS, ESP, el. lusterka, el. szyby, c. zamek, alarm + pilot, 2 airbagi, wspom. kierownicy, immob., komputer, welurowa tap., podgrz. fotele, przyciemn. szyby, immob., halogeny, Webasto, 7-osobowy, garażowany, sprow., I właśc. - 32.000 zł. Wrocław, tel. 0606/52-81-01, 0660/78-69-93

VW SHARAN, 2003 r., 124 tys. km, 1900 ccm, TDI, zielony met., 7-osobowy, zarejestr. od miesiąca, hak, nawigacja, 2-strefowa klimat., roleta, ogrzewane fotele - 45 000 zł. Kielczów, powiat wrocławski, tel. 0601/70-79-79

VW SHARAN, 2005 r., 121 tys. km, 1900 ccm, TDI, 130 KM, niebieski mel., 6-bieg., ks. serwisowa, nawigacja duża, klimatronic, ABS, ESP, PDC, airbag, alufelgi, tempomat, komputer, sensor deszczu i zmierzchu, wspom. kierownicy, c. zamek, 4 el. szyby, el. lusterka, podgrz. fotele i przednia szyba, bez wypadku, stan idealny - 54.200 zł. Siedlików, powiat ostrzeszowski, tel. 0601/79-99-80

VW TOURAN, 2004 r., 85 tys. km, 1900 ccm, TDI, 105 KM, niebieski, klimatyzacja, 2 pod. pow., pełna elektryka, od tygodnia w kraju, kpl. dokumentacja, cena z opłatami na gotowo - 35.000 zł. Głogów, tel. 0609/04-22-20 II99HYHY

VW TOURAN, 2004 r., 175 tys. km, 1900 ccm, TDI, morski met., bez wypadku, oryg. lakier, 7-osobowy, 10 airbagów, klimat., inne dodatki, stan idealny - 39.900 zł lub zam. na tańszy. Oława, tel. 071/303-39-10, 0500/28-51-60

VW TOURAN, 2004 r., 2000 ccm, TDI, czarny met., nawigacja z dużym wyświetlaczem, automatic, klimatronic, wyposaż. el., wspom. kierownicy - 39.800 zł. Wrocław, tel. 0692/06-16-34

VW TOURAN VAN, 2004 r., 130 tys. km, 1900 ccm, TDI, czarny metalik, klimatyzacja, el. szyby i reg. lusterka, podgrzewane fotele, 6 airbagów, ciemne szyby, bez wypadku, sprowadzony - 29.700 zł lub zamienię. Ząbkowice Śląskie, tel. 0510/65-50-75

VW TOURAN, 2004 r., 1900 ccm, TDI, szary met., klimat., el. szyby, 8 airbagów, 7-osobowy, 6-bieg., bez wypadku, przygotowany do rejestr. - 38.500 zł. Leszno, tel. 0607/39-20-85

VW TOURAN, 2004 r., 105 tys. km, 2000 ccm, TDI, 140 KM, srebrny met., ABS, ESP, pełne wyposaż. elektr., 10 airbagów, RO z CD, klimatronic 2-strefowy, ks. serwisowa, stan bdb - 44.500 zł + opłaty lub zam. na inny. Lubań, tel. 075/722-59-98, 0501/70-71-79

VW TOURAN, 2004 r., 150 tys. km, 1900 ccm, TDI, srebrny, el. lusterka, el. szyby, klimatronic 2-strefowy, alarm + pilot, tempomat, I właściciel, książka serwisowa, zarejestrowany jako ciężarowy, możliwość odliczenia VAT - 41.500 zł. Wrocław, tel. 0601/70-15-77

VW TOURAN, 2005 r., 1900 ccm, TDI, czarny, 6-bieg., klimatronic, 10 airbagów, ABS, EBD, ESP, wspom. kierownicy, el. szyby, el. i podgrz. lusterka, c. zamek, komputer, halogeny, RO z CD, relingi dach., ciemne szyby, tempomat, bez wypadku, zarejestr. - 44.000 zł lub zamienię na tańszy. Oleśnica, tel. 0609/16-67-76

VW TOURAN, 2005 r., 164 tys. km, 2000 ccm, TDI, 140 KM, srebrny met., 6-bieg., pełne wyposaż. oprócz skórzanej tap. i Webasto, alufelgi, oryg. lakier i przebieg, serwisowany, stan techn. idealny, kpl. dokumentacja, sprow. z Niemiec, b. ekonomiczny i dynamiczny silnik, możliwość dokładnego sprawdzenia przed zakupem - 48.600 zł. Wrocław, tel. 0609/60-77-16

VW TOURAN, 2005 r., 2000 ccm, TDI, czarny met., wyposaż. el., wspom. kierownicy, c. zamek, alufelgi - 38.900 zł. Wrocław, powiat jasielski, tel. 0692/06-16-34

VW TOURAN 05, 2005 r., 180 tys. km, 2000 ccm, TDI, grafitowy met., 140 KM, ABS, ESP, c. zamek, el. i podgrz. lusterka, el. szyby, 10 airbagów, immob., zarejestr., kpl. dokumentacja, RO z CD, nawigacja, komputer, tempomat, halogeny - 44.000 zł. Wrocław, tel. 0660/78-69-93

FOTO VW TOURAN, 2006 r., 125 tys. km, 2000 ccm, TDI, grafitowy metalik, ABS, bez wypadku, immobilizer, I właściciel, 140 KM, klimatic, kontrola trakcji, 8 poduszek powietrznych, centralny zamek, wspomaganie kier., stan idealny - 43.900 zł możliwość zamiany na tańszy. Rydzyna, powiat leszczyński, tel. 0601/83-98-74, 0511/33-11-88 www.autowega.autogielda.pl K79225229

FOTO VW TOURAN, 2007 r., 90 tys. km, 2000 ccm, TDI, czarny metalik, ABS, bez wypadku, immobilizer, komputer pokł., I właściciel, tempomat, 7-osobowy, klimatronic 2-stref., 8 poduszek powietrznych, parktronic, sensor deszczu i zmierzchu, el. szyby, el. lusterka, RO z CD, kontrola trakcji, wspomaganie kier. - 65.900 zł możliwa zamiana na tańszy. Rydzyna, powiat leszczyński, tel. 0601/83-98-74, 0511/33-11-88 www.aulowega.autogielda.pl K79225299

FOTO VW TOURAN, 2007 r., 105 tys. km, 2000 ccm, TDI, srebrny metalik, ABS, alarm, alum. felgi, bez wypadku, c. zamek, el. otw. szyby, el. reg. lusterka, immobilizer, tempomat, klimatronic 2-stref., skórzana tap., 8 airbagów, podgrzew. fotele, wspomaganie kier., RO z CD, sensor deszczu i zmierzchu, parktronic, stan idealny - 67.900 zł możliwa zamiana na tańszy. Rydzyna, powiat leszczyński, tel. 0601/83-98-74, 0511/33-11-88 www.aulowega.autogielda.pl K79225349

VW VENTO, 1992 r., 170 tys. km, 1900 ccm, turbo D, stalowy met., 2 kpl. kół, c. zamek, po wymianie oleju i pasków - 5.200 zł lub zam. na droższy. Wałbrzych, tel. 074/846-31-86, 0605/95-43-28

VW VENTO, 1993 r., 140 tys. km, 1800 ccm, benz., granatowy, szyberdach, c. zamek, ABS, el. szyby, 2 kpl. kół (letn. i zim.), na zach. tablicach, stan bdb - 4.800 zł Jawor, tel. 0605/20-67-71

VW VENTO GTD, 1993 r., 260 tys. km, 1900 ccm, turbo D, 75 KM, ciemny metalik, 2 airbagi, szyberdach el., el. lusterka, c. zamek, immob., RM + 8 głośników oryg., wspom. kierownicy, obrotomierz, zderzaki i lust. w kol. nadwozia, podłokietnik, nakładki na progi GTD, bez korozji, bez wypadku, ważne przegląd i OC - 8.200 zł Lubin, tel. 0603/22-19-96

VW VENTO, 1993 r., 1800 ccm, benz., inst. gaz., bordowy, wspom. kierownicy, c. zamek, szyberdach, alufelgi, stan bdb - 6.800 zł. Wałbrzych, tel. 0603/81-16-18

VW VENTO, 1994 r., 260 tys. km, 1900 ccm, tdi, czarny, c. zamek, 4 el. szyby, el. lusterka, wspom. kierownicy, airbag, tylny spoiler, nowe klocki i tarcze, przegląd do 09.2009 r., OC do 11.2009 r., w kraju od 2005 r. - 7.000 zł Tel. 075/742-58-72, 0603/29-18-41

VW VENTO, 1994 r., 1800 ccm, benz., inst. gaz., bordowy, automatic, wspom. kierownicy, zarejestr., stan db - 3.200 zł. Łagiewniki, powiat dzierżoniowski, tel. 0793/66-34-47

VW VENTO, 1995 r., 2000 ccm, benz., czarny, klimat., el. szyby, airbag, hak, szyberdach, alufelgi, stan db - 4.900 zł. Góra, tel. 0507/09-21-29

VW VENTO, 1995 r., 1800 ccm, benz., srebrny - 4.000 zł Wrocław, tel. 0885/71-81-42

VW VENTO, 1996 r., 182 tys. km, 1900 ccm, TDI 90 KM, zielony met., klimat., el. szyby i lust., wspom. kierownicy, c. zamek, welurowa tap., stan bdb - 9.500 zł + opłaty. Zgorzelec, tel. 0885/58-11-51

WARTBURG

WARTBURG 353 W, 1982 r., biały, stan db, ważny przegląd (05.2009 r.) - 400 zł Tel. 0607/06-87-69

AUTOBUSY CIĘŻAROWE DOSTAWCZE

!!! KUPIĘ KAŻDE !!!
AUTO DOSTAWCZE I CIĘŻAROWE
z lat 1990-2007,
gotówka od ręki.
tel. 0-501 403 135, 071/311-71-93

AUTOBUS AUTOSAN H9-21, 1986 r., silnik po remoncie + nowe akumulatory - 9.800 zł. Wrocław, tel. 0602/25-90-99

AUTOBUS AUTOSAN H10-11, 1990 r., turystyczny, 47+1 miejsc - 17.500 zł. Zgorzelec, tel. 0507/08-88-37, 0507/08-88-38

AUTOBUS IVECO PEGASSO 5321, 1990 r., 650 tys. km, 11945 ccm, silnik DAF turystyczny, wysoki, siedzenia rozkładane turystycznie, lodówka, 55 miejsc + 2, sprawna klimatyzacja, stan opon 60 %, oferta na www.bushandel.pl nr 1089671 - 42.000 zł Głogów, tel. 0601/88-01-62, 076/834-70-76

AUTOBUS JELCZ PR110 DeLux, 1988 r., osuszacz powietrza, ogranicznik prędkości, opony bezdętkowe, 2 kpl. kół, ważne OC i przegląd, w ciągłej eksploat. - 12.000 zł. Nowa Ruda, powiat kłodzki, tel. 0602/40-85-86

AUTOBUS MAN SR-240, 1980 r., 11334 ccm, zarejestr., stan db - 5.500 zł. Wołczyn, powiat kluczborski, tel. 0608/51-35-97

AUTOBUS MERCEDES 611, 1990 r., 340 tys. km, 4000 ccm, turbo D, oryg. autobus, 24 miejsca, po rem. blacharki i lakierowaniu, przód od Vario, możliwość rejestracji miejsc stojących, sprzedam z pracą - 70.000 zł. Polkowice, tel. 0697/08-36-83

AUTOBUS MERCEDES 410, 1994 r., 2900 ccm, diesel, szary, do małych poprawek blacharskich, 20 miejsc, możliwość rejestracji miejsc stojących - 11.000 zł. Polkowice, tel. 0697/08-36-83

AUTOBUS MERCEDES SPRINTER 412, 1997 r., 300 tys. km, 2900 ccm, biały, 20 miejsc siedz., 5 stojących, bliźniacze koła, 2 szyberdach, techn. sprawny., bez wypadku - 30.000 zł. Lubin, tel. 0605/07-77-71

AUTOBUS MERCEDES SPRINTER 313, 2000 r., 2200 ccm, CDI, biały, zarejestr., przedłużony, podwyższony, 18-osobowy, ABS, TC, szyberdach, welurowa tap., przyciemnione szyby, wspom. kierownicy, airbag - 47.600 zł lub zamienię na inny. Bolesławiec, tel. 0602/23-29-81

AUTOBUS RENAULT R-1, 1990 r., biały, 55 + 2 miejsca, stan dobry, klimatyzacja, video, telma, lodówka - 30.000 zł. Strzelin, tel. 0509/18-36-70

FOTO AUTOBUS SCANIA K-113, 1990 r., 700 tys. km, 11000 ccm, 380 KM, biały, turystyczny, bez wypadku, pełna dokument., ABS, klimatyzacja, webasto, wspom. kier., 55+1+1 miejsc, 2x TV, kabina sypialna, fotel pilota, przegląd, opłacony, zadbany - 53.000 zł. Kłodzko, tel. 0691/83-58-45, 0609/22-32-41 II99RW7Y

AVIA A31 TL, 1997 r., 2 tys. km, 3600 ccm, turbo D, biały, po rem. silnika, nowa turbina, skrzyniowy, dł. 5 m, aluburty, ważne OC, brak przeglądu, możliwa zamiana na inny samochód lub lawetę uchylną o DMC 3 t - 7.500 zł do negocjacji. Tel. 065/517-71-52, 0694/43-47-04

AVIA A31 TM, 1997 r., ład. 3.6 t, aluburty, opony 90% - 7.500 zł. Tel. 0507/06-17-98

AVIA A75 L, 2000 r., 101 tys. km, 3600 ccm, biały, plandeka, aluburty, opony 90%, ład. 3.6 t - 13.500 zł. Dzierżoniów, tel. 0507/06-17-98

BIAŁORUSY, 1988 r. - 5 sztuk oraz Kamazy - 2 sztuki, cena do negocjacji. Tel. 0886/59-70-14 WI9CWREK

CITROEN BERLINGO, —, 1900 ccm, sprowadzony lub do poprawek, chętnie 5-osobowy, ewentualnie blaszak, w atrakcyjnej cenie, odbiór w całym kraju. Wałbrzych, tel. 0604/62-70-89

CITROEN BERLINGO, 1997/98 r., 230 tys. km, 1900 ccm, diesel, biały, oszklony cały, 5-osobowy, bez korozji, immobilizer, wspom. kierownicy, po przeglądzie, zarejestr., opłacony, stan bdb, faktura VAT - 6.250 zł. Kłodzko, tel. 0601/62-21-37

CITROEN BERLINGO, 1998 r., 190 tys. km, 1900 ccm, diesel, biały, 2-os., wspom. kierownicy, nowe opony i akum., hak, pełne odliczenie VAT-u, stan idealny, RO z CD, nagłośnienie JBL - 10.000 zł Wrocław, tel. 0609/67-69-82

CITROEN BERLINGO, 1999 r., 1900 ccm, diesel, bordowy, stan bdb, ABS, wspom. kierownicy, c. zamek, immob., RO, 5-bieg., 5-osobowy - 10.200 zł lub zamienię. Paczków, powiat nyski, tel. 077/431-74-92, 0604/21-42-68, 0696/20-19-13

CITROEN BERLINGO, 1999 r., 190 tys. km, 1900 ccm, diesel, biały, 2-osobowy, wspom. kierownicy, nowe opony i akumulator, hak, radio z CD, nagł. JBL, stan idealny - 10.000 zł Wrocław, tel. 0509/60-86-51

CITROEN BERLINGO, 1999/00 r., 1900 ccm, diesel, srebrny, 2-osobowy, airbag, c. zamek, alarm, kupiony w salonie, I właśc., opłacony, stan db - 7.400 zł, możli. raty. Wałbrzych, tel. 0604/62-70-89

CITROEN BERLINGO FURGON, 2000 r., 1900 ccm, diesel, złoty met., 2-osobowy, zadbany, zderzaki w kol. nadwozia, drzwi tylne skrzydełkowe, RO z CD, immob., zarejestr., ważne ubezp., wspom. kierownicy - 8.300 zł Wrocław, tel. 0506/94-05-83, 071/390-56-60

CITROEN BERLINGO, 2000 r., 179 tys. km, 1900 ccm, diesel, biały, airbag, wspom. kierownicy, zarejestr., stan bdb - 11.200 zł. Środa Śląska, tel. 0665/45-08-64

CITROEN BERLINGO MULTISPACE, 2001 r., 120 tys. km, 1400 ccm, benz. 75 PS, burgundowy met., ocynkowane nadwozie, kupiony w salonie, I właśc., serwisowany, bez wypadku, wspom. kier., RO z CD Sony, zarejestrowany na 5 osób, przeszklony, stan idealny, po wymianie rozrządu, oleju i filtrów - 13.900 zł. Strzelin, tel. 0602/44-78-77

CITROEN BERLINGO MULTISPACE, 2001 r., 160 tys. km, 1900 ccm, diesel, zielony, bez wypadku, kupiony w kraju, po rem. kapitalnym silnika, zarejestrowany, ABS, oszklony, pod. pow., wspom. kier., stan techn. bdb, blokada skrzyni biegów, zarejestrowany jako ciężarowy, na 5 osób - 15.000 zł f-ra VAT. Świdnica, tel. 0609/16-21-21, 0609/16-21-21 II9CHN9W

CITROEN BERLINGO MULTISPACE, 2001 r., 178 tys. km, 1900 ccm, diesel, niebieski met., po wymianie płynów, oleju, paska rozrządu, prawa strona lekko przerysowana - 10.000 zł. Bystrzyca Kłodzka, tel. 0513/55-80-40

CITROEN BERLINGO MULTISPACE, 2001 r., 1400 ccm, benz., czerwony, 2 airbagi, el. szyby i lust., c. zamek, klimat., 5-osobowy, stan bdb, nowy układ wydech., blokada skrzyni bieg., dużo półek i wieszaków - 15.900 zł. Wrocław, tel. 0604/93-49-49

CITROEN BERLINGO, 2001 r., 160 tys. km, 1900 ccm, diesel, czerwony - 12.500 zł. Ostrów Wlkp. Tel. 0691/40-73-91

CITROEN BERLINGO MULTISPACE, 2001/02 r., 130 tys. km, 2000 ccm, TDI, srebrny met., I rejestr. w 2002 r., 5-osobowy, drzwi boczne rozsuwane z obu stron, zderzaki i lusterka w kolorze nadwozia, 2 airbagi, el. szyby, roleta bag., zużycie paliwa 5 l/100 km, ABS, zadbany, zarejestr. - 16.900 zł lub zamienię. Kłodzko, tel. 074/868-45-51, 0603/74-62-58

CITROEN BERLINGO MULTISPACE, 2002 r., 109 tys. km, 2000 ccm, HDI, granatowy met., 5-drzwiowy, oszklony, bez wypadku, z salonu w kraju, ABS, ASR, klimat., c. zamek, kupiony w salonie, Mul-T-Lock, atrakc. wygląd, stan bdb - 19.900 zł. Wrocław, tel. 0605/54-88-92

CITROEN BERLINGO, 2002 r., 170 tys. km, 1900 ccm, model przejściowy, zadbany, zarejestrowany - 25.000 zł. Wrocław, tel. 0507/39-85-26

FOTO CITROEN BERLINGO, 2003 r., 1900 ccm, diesel, niebieski metalik, bez wypadku, kup. w salonie, stan bdb, RO, wspom. - 16.900 zł Kamienna Góra, tel. 0604/40-47-11 www.leks-car.autogielda.pl K79229079

FOTO CITROEN BERLINGO II MULTISPACE, 2003 r., 120 tys. km, 1900 ccm, diesel, beżowy metalik, c. zamek, immob., wspom. kier., el. szyby, el. lusterka, ABS, 2 airbagi, welurowa tap., RO z CD, Mul-T-Lock, bez wypadku, garażowany, kupiony w salonie, I właściciel, serwisowany, stan bdb - 22.400 zł. Wałbrzych, tel. 074/842-55-50, 0607/15-20-09 www.vegacar.autogielda.pl K79228409

CITROEN BERLINGO MULTISPACE, 2003/04 r., 147 tys. km, 1900 ccm, perłowobłękitny, zarejestr., ABS, c. zamek, el. szyby, oszklony, 5-osobowy, boczne drzwi przesuwane, 2 airbagi, ważne przegląd i OC, wspom. kierownicy, airbag - 24.200 zł lub zamienię na inny. Bolesławiec, tel. 0781/06-55-59, 0602/23-29-81

CITROEN BERLINGO II MULTISPACE, 2004 r., 108 tys. km, 2000 ccm, HDI, bordowy met., nowy model, ABS, kupiony w salonie, I właśc., oryg. lakier, ks. serwisowa, stan idealny, oszklony, bogata wersja osob., klimat., ABS, EPC, 2 airbagi, el. szyby, el. lusterka, roleta, c. zamek + pilot, alarm, RO, wspom. kierownicy, nowe opony, zadbany - 23.900 zł lub zamienię, możliwe raty. Paczków, tel. 0606/44-97-54, 077/431-64-46

CITROEN BERLINGO MULTISPACE, 2004 r., 1900 ccm, TDi, niebieski metalik, immob., RO z CD, c. zamek + pilot, wspomaganie, ABS, SRS, EPC, alarm, hak, 2 airbagi, el. otw. szyby, el. reg. lust. i refl., drzwi rozsuwane, 5-osob., oszklony, ekonomiczny, relingi dach., roleta, dziel. kanapa tylna, reg. kierownica, Mul-T-Lock - 20.900 zł. Paczków, tel. 077/431-77-52, 0668/62-28-87

CITROEN BERLINGO MULTISPACE, 2004 r., 134 tys. km, 1900 ccm, diesel, bordowy, zarejestr., bez wypadku, 5-osobowy, 2 airbagi, el. szyby, el. lusterka, c. zamek, alarm, ABS, RO, roleta bag., nowy model, halogeny, nowe opony, zadbany, faktura VAT - 17.900 zł, możliwe raty, leasing lub zamienię. Paczków, tel. 077/431-60-09, 0606/50-19-62, 0600/73-67-13

FOTO CITROEN BERLINGO, 2004/05 r., 81 tys. km, 1900 ccm, diesel, biały, blaszak, ciężarowy, stan bardzo dobry, 100% bez wypadku, serwisowany, wspomaganie, airbag, pełna dokumentacja, faktura VAT, cena netto, koszt rejestracji 245 zł - 17.500 zł możl. kredyt, leasing. Legnica, tel. 0791/69-01-63, 0889/82-48-79 K79219639

CITROEN BERLINGO II Multispace, 2005 r., 100 tys. km, 2000 ccm, HDI, perłowoatramentowy met., klimatyzacja, 4 pod. pow., pełne wyposaż. elektr., 2 podłokietniki, oszklony, drzwi boczne rozsuwane, ABS, RO, alarm, welurowa tap., 2 kpl. kół, zadbany, ekonomiczny, w 100% bez wypadku, stan idealny - 25.500 zł. Paczków, powiat nyski, tel. 077/431-79-56

FOTO CITROEN BERLINGO MULTISPACE, 2005 r., 240 tys. km, 1600 ccm, HDI, niebieski met., ABS, RO, sprowadzony, wspomaganie, klimatyzacja, elektryczne szyby, elektryczne lusterka, poduszki powietrzne, pierwszy właściciel, wielofunkcyjna kierownica, pełna wersja osobowa, ekonomiczny, najdroższa wersja, stan bardzo dobry - 19.000 zł. Wałbrzych, tel. 0606/33-34-35 www.lukat.autogielda.pl K97759988

www.autodcs.pl
071/3544124
502201758
Wrocław,ul.Lotnicza 100
OR063875

CITROEN BERLINGO, 2005 r., 2000 ccm, diesel, do sprow., do opłacenia - 30.000 zł. Siechnice, powiat wrocławski, tel. 0889/48-89-61

CITROEN BERLINGO, 2005/06 r., 90 tys. km, 1600 ccm, 16V, niebieski met., 5-drzwiowy, 5-osobowy, el. szyby, klimatyzacja, centralny zamek, ABS, el. reg. lusterka, halogeny, stan bardzo dobry - 28.500 zł lub zamienię. Strzegom, tel. 0605/22-59-61 SG9CFPCC

CITROEN BERLINGO, 2007 r., 31 tys. km, 1600 ccm, HDI, biały, 2-osobowy - 28.000 tys. lub zamienię na osobowy Kraszewice, powiat ostrzeszowski, tel. 062/731-20-62

CITROEN C15, 1997 r., 1800 ccm, diesel, biały, 5-osobowy, ważne przegląd i OC, stan db, oszklony - 3.000 zł. Wrocław, tel. 0698/14-41-22

CITROEN C15, 1998 r., 1800 ccm, diesel, czerwony, kupiony w salonie, kpl. dokumentacja, oszklony, zarejestr., ważne przegląd i OC, ład. 765 kg, c. zamek, el. szyby, bez wypadku, nowe opony - 3.800 zł Legnica, tel. 0601/26-07-97, 0601/26-07-83

CITROEN C15, 2002 r., 260 tys. km, 1900 ccm, biały, stan techn. bdb, krata, kupiony na firmę, dod. kpl. opon zimowych, stan bdb, przegląd do 03.2009 r. - 6.500 zł. Oborniki Śląskie, powiat trzebnicki, tel. 0501/41-88-12, 071/361-16-69

CITROEN C25, 1987 r., 355 tys. km, 2500 ccm, niebieski, stan dobry, po remoncie silnika, nowy akumulator, podwójna kabina (5-osobowa), skrzynia ładunkowa odkryta, ład. 1500 kg; hak, nie wymaga wkładu finansowego, idealny na budowę, w ciągłej eksploatacji, ważny przegląd do 07.2009 roku oraz OC, garażowany - 6.800 zł. Borek, powiat trzebnicki, tel. 0698/68-01-84

CITROEN C25, 1991 r., diesel, biały - 3.500 zł Wrocław, tel. 0602/13-79-93

CITROEN C25, 1992 r., 2000 ccm, benz., inst. gaz., biały, do małych poprawek blachar.-lakiern. - 1.500 zł. Kudowa Zdrój, tel. 0609/81-08-96, 0695/21-72-60

CITROEN C25, 1993 r., 2500 ccm, diesel, biały, wspom., bez wypadku, kpl. dokumentacja, stan bdb, zarejestrowany, 3 lata w kraju, blaszak, auto w 100% sprawne - 6.300 zł. Rawicz, tel. 0664/41-59-03, 065/545-26-03 K79225549

CITROEN C25, 1993 r., 2500 ccm, diesel, biały, skrzyniowy, wym. 2.10x4.10 m, po wymianie oleju, filtrów i świec, nowe opony i akumulator, wspom., 3-osobowy, zarejestr. - 8.000 zł lub zamienię na osobowy, tańszy. Żórawina, powiat wrocławski, tel. 071/381-92-05, 0504/11-35-36

CITROEN JUMPER, 1997 r., 174 tys. km, 2500 ccm, diesel, biały, stan db - 10.500 zł. Prochowice, powiat legnicki, tel. 0604/80-60-03

CITROEN JUMPER, 1999 r., 212 tys. km, 2500 ccm, TDI, podwójna kabina - 21.000 zł. Oleśnica, tel. 0609/96-02-33

CITROEN JUMPER MAXI, 2000 r., 110 tys. km, 2500 ccm, TDI, biały, maks. długi, maks. wysoki, koła 16", el. szyby, ABS, airbag, bez wypadku, stan bdb, niedawno sprowadzony - 18.800 zł. Kępno, tel. 0505/14-34-00

CITROEN JUMPER, 2000 r., 200 tys. km, 2500 ccm, diesel, biały, podwójna kabina - 23.800 zł. Wrocław, tel. 0510/85-97-59, 0602/32-30-63

CITROEN JUMPER DOKA, 2001 r., 128 tys. km, 2500 ccm, TDI, biały, wspom. kierownicy, podwójna kabina, skrzynia ład., 7-osobowy, el. szyby, c. zamek, airbag, niedawno sprowadzony, stan bdb - 25.800 zł. Kępno, tel. 062/782-09-18, 0505/14-34-00

CITROEN JUMPER, 2001 r., 180 tys. km, 2800 ccm, HDI, biały, wspom. kierownicy, wysoki, przedłużony (średni), el. szyby, c. zamek, airbag, stan bdb, niedawno sprowadzony, ściana grodziowa, kabina 3-osobowa - 18.800 zł. Kępno, tel. 0505/14-34-00

CITROEN JUMPER, 2001 r., 176 tys. km, 1900 ccm, diesel, granatowy, bez wypadku, krótki, maks. wysoki, wspom., 3-osobowy, blaszak, udokum. przebieg stan bdb, zarejestr. - 15.500 zł. Rawicz, tel. 0782/02-00-33

FOTO CITROEN JUMPER, 2001 r., 230 tys. km, 2800 ccm, HDI, biały, ład. 3.50 t, kupiony w kraju, pełna dokument., I właściciel, zarejestrowany, blaszak, pod. pow., podwyższony, przedłużony, przegr. celna, RO, wspom. kier., bardzo pilne - 22.000 zł do negocjacji. Wałbrzych, tel. 0601/47-39-99 II99CXPT

CITROEN JUMPER, 2001/02 r., 2500 ccm, diesel, niebieski, blaszak, kabina 3-osobowa, sprow. z Niemiec, nieeksploat. w kraju, zarejestr., ważne przegląd i OC - 16.000 zł. Jarkowice, powiat kamiennogórski, tel. 0785/47-62-64

FOTO CITROEN JUMPER, 2002 r., 146 tys. km, 2200 ccm, HDI, biały, wspom., airbag, maks. długi, maks. wysoki, kup. w salonie, I właściciel, stan bdb - 28.000 zł cena netto + VAT. Wałbrzych, tel. 074/842-55-50, 0607/15-20-09 www.vegacar.autogielda.pl K79228449

CITROEN JUMPER DOKA, 2003 r., 120 tys. km, 2800 ccm, HDI, niebieski, wspom. kierownicy, podwójna kabina, skrzynia ład., plandeka, 7-osobowy, el. szyby, c. zamek, ABS, Webasto, bez wypadku, świeżo sprowadzony - 34.800 zł. Kępno, tel. 062/782-09-18, 0505/14-34-00

FOTO CITROEN JUMPER FURGON, 2003 r., 93 tys. km, 2200 ccm, HDI, sprowadzony, ABS, oryginalny przebieg, wspomaganie kier., airbagi, RM z CD, immobilizer, regulacja wysokości kierownicy, podłokietnik, sprawny, gotowy do pracy, ekonomiczny - 22.900 zł do negocjacji. Nowogrodziec, powiat bolesławiecki, tel. 0790/39-30-13 II97XLNM

CITROEN JUMPER MAXI, 2003/04 r., 145 tys. km, 2200 ccm, HDI, biały, opłacony, gotowy do rejestracji, c. zamek, immob., alarm, wspom., el. szyby, el. lusterka, podgrz. lusterka, airbag, welurowa tap., reg. kier., RO z CD, bez wypadku, kpl. dokumentacja, I właściciel, stan bdb - 26.700 zł cena brutto, faktura VAT. Bukowice, tel. 071/359-11-51, 0603/09-23-15 K79227789

FOTO CITROEN JUMPER, 2004 r., 189 tys. km, 2200 ccm, HDI, zielony, I rejestracja w 2005 roku, 9-osobowy, wspom. kier., RO z CD, Mul-T-Lock, ABS, airbag, kupiony w salonie, I właściciel, serwisowany, stan bdb - 28.500 zł + VAT. Wałbrzych, tel. 074/842-55-50, 0607/15-20-09 www.vegacar.autogielda.pl K79228419

CITROEN JUMPER DOKA, 2005 r., 98 tys. km, 2200 ccm, HDI, biały, wspom. kierownicy, podwójna kabina, skrzynia ład., 7-osobowy, el. szyby, c. zamek, wspom. kierownicy, ABS, Webasto, bez wypadku, stan bdb - 38.800 zł. Kępno, tel. 062/782-09-18, 0505/14-34-00

CITROEN JUMPER, 2005 r., 220 tys. km, 2800 ccm, HDI, zielony, skrzyniowy, oplandekowany, wym. 420x220x220 cm, ład. 1400 kg, z salonu w kraju - 38.500 zł. Dzierżoniów, tel. 0781/90-50-12

CITROEN JUMPER, 2007 r., 65 tys. km, 2200 ccm, 100 KM, HDI, ciemnoniebieski, nowy model, pierwsza rejestracja 31.01.2008 roku, immobilizer, centralny zamek, wspomaganie, klimatronic, mały przebieg, stan idealny, na gwarancji, odstąpię leasing - 10.000 zł. Wrocław, tel. 0602/30-21-76

CITROEN JUMPY, 1995 r., 370 tys. km, 1900 ccm, diesel, niebieski, blaszak, wspom. kierownicy, RO z CD, nowe opony zimowe, stan db, niezniszczony, zarejestr. - 9.000 zł lub zamienię na automatic z dopłatą, 4-drzwiowy, poj. do 1900 ccm. Wrocław, tel. 071/345-25-66, 0602/67-47-03

CITROEN JUMPY, 2006 r., 89 tys. km, 2000 ccm, HDI, biały, bez wypadku, skrzyniowy - 35.000 zł. Kobierzyce, tel. 071/311-13-44, 0602/34-39-82

DAF 400, 1992 r., podwyższony, bliźniacze koła, na kat. B prawa jazdy - 6.000 zł. Kłodzko, tel. 0603/25-71-40, 0695/26-46-27

DAF 45.160, 1991 r., 450 tys. km, 6000 ccm, diesel, biały, skrzynia ład. o wym. 6.6x2.1 m, stan db, f-ra zakupu, przygotowany do rejestr. - 10.900 zł. Sława, powiat wschowski, tel. 0660/68-75-68

DAF 85 FT CF380, 1999 r., 924 tys. km, Euro 2, Webasto, halogeny przeciwmgielne, podgrz. lusterka, kabina Space Cub, RO, CB-radio, lodówka, ospoilerowany, wspom. kierownicy, I właśc. - 42.500 zł. Toruń, tel. 0602/26-91-47, 0600/30-15-36

DAF 85 FT XF380, 1999 r., 999 tys. km, Webasto, halogeny przeciwmgielne, podgrz. lusterka, kabina Space Cub, RO, CB-radio, lodówka, ospoilerowany, ABS - 55.000 zł. Toruń, tel. 0602/26-91-47, 0600/30-15-36

FOTO FIAT DOBLO, 2001/02 r., 76 tys. km, 1250 ccm, benzyna, czerwony, osobowy, I właściciel, serwisowany, kpl. dokumentacja, bez wypadku, 5-osobowy, wspom. kierownicy, airbag, el. szyby, c. zamek, immob., RO + CD, zarejestrowany jako osobowy, służył tylko do celów prywatnych, stan bdb - 13.500 zł. Wrocław, tel. 0608/10-12-15 K79228799

FOTO FIAT DOBLO FURGON, 2005/06 r., 26 tys. km, 1300 ccm, jTd, czerwony, ABS, bez wypadku, kupiony w kraju, pełna dokument., 1 pod. pow., RO z CD, wspom. kier., immob., garażowany, I właściciel, stan idealny, faktura VAT - 27.000 zł możliwy leasing. Lubin, tel. 076/727-76-40, 0606/85-24-75 K79227589

FIAT DOBLO, 2007 r., 18 tys. km, 1300 ccm, MultiJet, srebrny metalik, pełna dokument., sprowadzony, ABS, c. zamek, klimatyzacja, oszklony, pod. pow., RO, wspom. kier. - 29.900 zł. Wrocław, tel. 0608/10-42-73, 0608/35-64-40 II994WM7

FIAT DUCATO, 1986 r., 200 tys. km, 2500 ccm, diesel, granatowy met., skrzyniowy, zarejestr., karta pojazdu, stan bdb, nadaje się do przewozu samochodów, w ciągłej eksploat. - 6.700 zł lub zamienię. Jelenia Góra, tel. 0514/20-09-18

FIAT DUCATO, 1986 r., 220 tys. km, 2500 ccm, diesel, granatowy, długi, skrzyniowy, zarejestr., zadbany, stan db - 6.700 zł lub zamienię na tańszy. Jelenia Góra, tel. 0514/20-09-18

FIAT DUCATO, 1991 r., 130 tys. km, 2500 ccm, diesel, niebieski met., wspomaganie kier., wym. skrzyni ład. 430x220 cm, hak, alum. burty, bez wypadku i korozji, zarejestr., przystosowany do przewozu samochodów i towarów, nowe amortyzatory, rozrząd, płyny i paski, nie wymaga nakładu finansowego, stan bdb - 9.700 zł. Szczytna, powiat kłodzki, tel. 0604/51-79-70

FIAT DUCATO MAXI, 1991 r., 2500 ccm, diesel, biały, 3-osobowy, zarejestr. - 5.500 zł. Nowa Sól, tel. 0601/96-08-52

FIAT DUCATO, 1992 r., 370 tys. km, 2500 ccm, turbo D, biały, skrzyniowy, dł. 4,2 m, ład. 1.25 t, możliwość przewożenia samochodów, wspom. kierownicy, hak, stan db - 7.500 zł. Kamieniec Ząbkowicki, tel. 0667/70-65-95

FIAT DUCATO, 1992 r., 2500 ccm, diesel, biały - 4.500 zł. Ruszów, powiat zgorzelecki, tel. 0603/35-22-81, 0665/06-63-97

FIAT DUCATO, 1992 r., 140 tys. km, 2500 ccm, diesel, niebieski, 3-osobowy, skrzyniowy, aluburty, hak, RO + głośniki, stan bdb, wspom. kierownicy, długa skrzynia ład. - 7.800 zł + opłaty. Zgorzelec, tel. 0518/21-09-00

FIAT DUCATO, 1993 r., 160 tys. km, 1900 ccm, TDI, biały, I właśc., kupiony w salonie, skrzyniowy, alum. burty o wym. 270x200 cm, plandeka, ekonomiczny, zadbany, zarejestr., faktura - 9.900 zł lub zamienię. Kłodzko, tel. 074/868-45-51, 0603/74-62-58

FIAT DUCATO, 1993 r., 2500 ccm, diesel, biały, po lakierowaniu, stan db - 5.500 zł. Środa Śląska, tel. 0723/34-67-34

FIAT DUCATO, 1994 r., 160 tys. km, 2500 ccm, TDI, biały, stan db, nowe opony i akumulator, I właśc. w kraju - 11.500 zł. Kłodzko, tel. 0603/74-97-93

FIAT DUCATO, 1994 r., 2500 ccm, TDI, biały, maks. długi i wysoki - 3.500 zł. Ząbkowice Śląskie, tel. 0884/14-43-22

FIAT DUCATO, 1994 r., 158 tys. km, podwójna kabina, wspom. kierownicy - 7.200 zł + opłaty. Krobia, tel. 065/571-12-33, 0601/07-14-82

FIAT DUCATO, 1994 r., 210 tys. km, 2500 ccm, turbo D, podwójna kabina (drzwi z dwóch stron), wspom. kierownicy, aluburty, hak - 10.500 zł + opłaty. Złotoryja, tel. 0609/62-00-37

FIAT DUCATO MAXI, 1995 r., 216 tys. km, 2500 ccm, TDI, biały, wspom. kierownicy, hak, sprow., stan bdb - 10.800 zł. Gryfów Śląski, tel. 075/781-12-09, 0600/43-68-45

FIAT DUCATO MAXI, 1995 r., 2500 ccm, TDI, nowy model, do poprawek, zarejestr., faktura VAT - 5.400 zł. Kłodzko, tel. 0601/62-21-37

FIAT DUCATO, 1995 r., 160 tys. km, 2500 ccm, TDI, biały, nowy model, karta pojazdu, alum. burty, hak, wspom. kierownicy, zadbany, 3-osobowy, zarejestr., mocno używany, stan bdb - 14.700 zł lub zamienię. Kłodzko, tel. 074/868-45-51, 0603/74-62-58

FOTO FIAT DUCATO FURGON MAXI, 1995 r., 2500 ccm, TDI, biały, blaszak, maks. wysoki, maks. długi, wspomaganie kierownicy, RO, uchylne drzwi boczne, otwierane tylne skrzydłowe, zarejestrowany atrakcyjny wygląd - 12.800 zł. Świdnica, tel. 074/853-31-10 www.bestcar.autogielda.pl K79224979

FIAT DUCATO MAXI, 1995 r., 350 tys. km, TDI, biały, wspom. kierownicy, hak, CB-radio, nowy model - 9.900 zł. Jelenia Góra, tel. 0504/15-48-22

FIAT DUCATO COMBINATO, 1995 r., 250 tys. km, 2500 ccm, TDI, 9-osobowy, oszklony, hak, wspom. kierownicy - 11.000 zł. Bolesławiec, tel. 0603/98-36-65, 0503/55-55-70

FIAT DUCATO MAXI, 1995 r., 320 tys. km, 2500 ccm, TDI, bordowy, wspom. kierownicy, el. lusterka, podwyższony, przedłużony, stan db - 9.800 zł. Chojnów, powiat legnicki, tel. 0500/09-41-03

FIAT DUCATO, 1995 r., 190 tys. km, 1900 ccm, diesel, wiśniowy, 3-osobowy, niski, krótki, blaszak, ważne przegląd i OC, nowe paski, filtry i oleje, oryg. przebieg, ks. serwisowa, sprowadzony z Niemiec w styczniu 2008 r. - 13.700 zł. Kłodzko, tel. 0605/44-85-50

FIAT DUCATO MAXI, 1995 r., 2500 ccm, TDI - 12.000 zł. Ścinawka Średnia, powiat kłodzki, tel. 0691/24-23-13

FIAT DUCATO, 1996 r., 2500 ccm, diesel, skrzyniowy, z burtami, zarejestr., stan db - 6.700 zł lub zamienię. Jelenia Góra, tel. 0514/20-09-18

FIAT DUCATO MAXI, 1996 r., 170 tys. km, 2500 ccm, TDI, biały, I właśc. w kraju, karta pojazdu, mało używany, c. zamek, wspom. kierownicy, el. szyby, el. lusterka hak, oryg. lakier, zarejestr. - 14.700 zł lub zamienię Kłodzko, tel. 074/868-45-51, 0603/74-62-58

FIAT DUCATO MAXI, 1996 r., 230 tys. km, 2500 ccm, diesel, kolor morski, 5-osobowy, maks. długi i wysoki, zarejestrowany jako 5-osobowy, ważne OC i przegląd, przestrzeń ładunkowa obita płytą, stan techn. i wizualny bdb - 10.500 zł. Rawicz, tel. 0600/60-66-93

FIAT DUCATO, 1996 r., 2500 ccm, TD, rama pod zabudowę, dł. 4,20 m, 3-osobowy, stan techniczny bardzo dobry, zarejestrowany, idealny na autolawetę, faktura - 14.900 zł. Wałbrzych, tel. 0604/62-70-89

FIAT DUCATO, 1996 r., 1900 ccm, diesel, biały, 3-osob., niski, w ciągłej eksploat. - 8.000 zł Oleśnica, tel. 0608/88-55-45

FIAT DUCATO, 1996 r., 123 tys. km, 2500 ccm, diesel, skrzyniowy - 15.400 zł. Krobia, tel. 065/571-12-33, 0601/07-14-82

FIAT DUCATO MAXI, 1996/97 r., 2500 ccm, TDI, skrzyniowy, alum. burty o wym. 425x200 cm, spoiler dachowy, nowa plandeka, zarejestr., stan db, 3-osobowy, stan techniczny idealny, zwolniony z opłaty skarbowej - 15.600 zł, możliwe raty. Wałbrzych, tel. 0604/62-70-89

FOTO FIAT DUCATO MAXI, 1997 r., 168 tys. km, 2500 ccm, diesel, biały, alum. burty, bez wypadku, pełna dokument., RO, serwisowany, skrzyniowy, sprowadzony, wspom. kier., jeden właściciel, maksymalnie długi, stan techniczny i wizualny bardzo dobry, świeżo sprowadzony z Niemiec - 16.300 zł do negocjacji. Kłodzko, tel. 0517/96-88-66 II99RY4A

FIAT DUCATO, 1997 r., 2500 ccm, turbo D, czerwony, stan db, stan silnika bdb, tylna oś podnoszona, 3-osobowy, maks. wysoki - 15.000 zł. Bożków, powiat kłodzki, tel. 0515/23-53-96

FIAT DUCATO MAXI, 1997 r., 290 tys. km, 2500 ccm, TDI, biały, maks. długi i wysoki, po wymianie przedniego zawieszenia, nowy rozrusznik - 15.000 zł. Wambierzyce, powiat kłodzki, tel. 0600/20-23-67

FIAT DUCATO, 1997 r., 185 tys. km, 2500 ccm, TDI, biały, po rem. blacharki i lakierowaniu, el. lusterka, c. zamek - 15.500 zł. Kłodzko, tel. 0605/42-42-62

FIAT DUCATO MAXI, 1997 r., 2500 ccm, TDI, biały, przegroda celna, hak, wspom. kierownicy - 12.500 zł. Legnica, tel. 0661/26-04-63

FIAT DUCATO, 1997/98 r., 2500 ccm, diesel, wywrotka do tyłu, oryg. zabudowa, zarejestr., opłacony, nieeksploatowany w kraju, stan dobry, faktura - 18.900 zł, możliwe raty lub zamiana. Wałbrzych, tel. 0604/62-70-89

FIAT DUCATO, 1998 r., 180 tys. km, 2800 ccm, diesel, biały, długi, niski, wspomaganie kierownicy, książka serwisowa, 4 nowe opony, ładny, RO, I właściciel, sprowadzony, zadbany - 14.400 zł. Kłodzko, tel. 0606/89-19-63

FIAT DUCATO, 1998 r., 2500 ccm, TDI, kontener, zarejestr. - 17.600 zł lub zamienię. Ciepłowody, powiat ząbkowicki, tel. 0500/22-93-43

FIAT DUCATO MAXI, 1998 r., 2500 ccm, diesel, biały, wspom. kierownicy, 2 airbagi, RO, stan bdb - 14.300 zł Żary, tel. 0602/11-57-62

FIAT DUCATO 10, 1998/99 r., 1900 ccm, TD, biały, 3-osobowy, niski, krótki, airbag, wspom. kierownicy, ściana grodziowa, oryginalny fotel, bez korozji, zadbany, nie wymaga wkładu finansowego, sprowadzony z Niemiec, stan bardzo dobry - 11.900 zł. Legnica, tel. 0885/30-20-84, 076/855-37-83

FIAT DUCATO MAXI, 1998/99 r., 2500 ccm, diesel, maks. wysoki i długi, koła 16", wzmocnione zawieszenie, 3-osobowy, nowe opony zimowe, zarejestr., nowy silnik bez przebiegu, do małych poprawek blacharskich, wnętrze obite płytą - 8.600 zł. Wałbrzych, tel. 0604/62-70-89

FIAT DUCATO MAXI, 1999 r., 170 tys. km, 2800 ccm, turbo D, 122 KM, biały, karta pojazdu, 3-osobowy, wspom. kierownicy, hak, zadbany, zarejestr. - 16.900 zł lub zamienię. Kłodzko, tel. 074/868-45-51, 0603/74-62-58

FIAT DUCATO, 1999 r., 2800 ccm, TDI, rama pod zabudowę 4 m, airbag, el. szyby, centralny zamek, nowe opony, spoiler dachowy, zarejestrowany, stan dobry, serwisowany, faktura VAT - 19.800 zł. Wałbrzych, tel. 0604/62-70-89

FIAT DUCATO, 1999 r., 2800 ccm, idTD, platforma do przewozu samochodów o wym. 455x220 cm, wciągarka + pilot, hak, el. szyby, c. zamek, airbag, welurowa tap., po rem. silnika, zarejestr., stan bdb, nowe opony, zwolniony z opłaty skarbowej, faktura - 23.500 zł, możliwe raty lub zamienię. Wałbrzych, tel. 0604/62-70-89

FIAT DUCATO MAXI, 1999 r., 240 tys. km, 2800 ccm, diesel, biały, wspom. kierownicy, el. szyby, c. zamek, RO, alarm + pilot, hak, zadbany, bez korozji - 15.400 zł. Legnica, tel. 0880/96-75-03

FIAT DUCATO MAXI, 1999/00 r., 167 tys. km, 2800 ccm, diesel, biały, I rejestracja w 2000 r., immob., ABS, wspom., RO + CD, serwisowany, stan bdb, kup. w salonie, po wymianie rozrządu - 16.400 zł. Bukowice, tel. 071/359-11-51, 0603/09-23-15 K79227779

FIAT DUCATO MAXI, 1999/00 r., 2800 ccm, idTD, biały, największy, silnik bez przebiegu, immobilizer, ścianka celna, el. szyby, bez korozji, zadbany, faktura VAT - 13.800 zł. Kłodzko, tel. 0601/62-21-37

FIAT DUCATO MAXI, 1999/00 r., 177 tys. km, 2800 ccm, diesel, biały, kupiony w salonie, 3-osobowy, wspom. kierownicy, hak, zadbany - 18.000 zł lub zamienię. Kłodzko, tel. 074/868-45-51, 0603/74-62-58

FIAT DUCATO MAXI, 2000 r., 250 tys. km, 2800 ccm, diesel, biały, wspomaganie, elektryczne szyby i lusterka, nie wymaga wkładu finansowego, stan bardzo dobry - 18.800 zł. Oleśnica, tel. 0607/70-00-96 K79228259

FIAT DUCATO, 2000 r., 2500 ccm, diesel, podwyższony - 19.000 zł + opłaty. Bralin, powiat kępiński, tel. 0791/81-27-56

FIAT DUCATO, 2000 r., 2800 ccm, diesel, biały, stan bdb - 18.200 zł. Środa Śląska, tel. 0723/90-76-47

FIAT DUCATO MAXI, 2001 r., 2800 ccm, jTd, biały, wspom. kierownicy, c. zamek, el. szyby, hak, RO z CD, zarejestr. - 18.800 zł. Góra, tel. 0608/78-13-66

FIAT DUCATO MAXI, 2001 r., 222 tys. km, 2800 ccm, jTd, biały, wspomaganie, centr. zamek, elektryczne szyby i lusterka, nie wymaga wkładu finansowego, stan bardzo dobry - 20.800 zł. Oleśnica, tel. 0607/70-00-96 K79228249

FIAT DUCATO MAXI, 2001 r., 126 tys. km, 2800 ccm, diesel, biały - 19.300 zł. Krobia, tel. 065/571-12-33, 0601/07-14-82

FIAT DUCATO, 2002 r., 2800 ccm, jTd, biały, nowy model, 9-osobowy, wspomaganie kier., ABS, el. lusterka, c. zamek, klimat., 2 airbagi, RO, bez wypadku, zarejestr., ważne przegląd i OC, stan bdb - 27.900 zł. Brzeg, tel. 0696/37-20-76

FIAT DUCATO, 2002 r., 2000 ccm, TDI, biały, chłodnia, nowy model - 31.000 zł. Szczytna, powiat kłodzki, tel. 0663/11-41-49

FIAT DUCATO, 2002 r., 2000 ccm, żółty, ABS, 2 airbagi, wspom. kierownicy, niski, przedłużony, RO, stan bdb - 21.400 zł Żary, tel. 0602/11-57-62

FOTO FIAT DUCATO MAXI, 2002/03 r., 156 tys. km, 2800 ccm, jTd, biały, idealny, bezwypadku, maks. długi, maks. wysoki, koła 16", ładowność 1500 kg, nowy model, 3-osobowy, hak, airbag, wspomaganie, ABS, RO z CD, atrakcyjny wygląd, oryginalny lakier, 128 KM, udokumentowany przebieg, zadbany - 24.600 zł zamiana, raty. Otmuchów, powiat nyski, tel. 0694/62-08-79, 0694/61-95-05 K79224529

FIAT DUCATO MAXI, 2002/03 r., 2800 ccm, jTd, biały, maks. wysoki, długi, nowy model, airbag, el. szyby i reg. lusterka, centralny zamek, radio + CD, podłokielniki w fotelach, welurowa tapicerka, zarejestrowany, opłacony, zwolniony z opłaty skarbowej, faktura - 23.800 zł Wałbrzych, tel. 0604/62-70-89

FIAT DUCATO MAXI, 2002/03 r., 273 tys. km, 2800 ccm, jTd, biały, maks. długi i wysoki, el. szyby i lusterka, wspom. kierownicy, c. zamek, immob. - 28.000 zł Kożuchów, powiat nowosolski, tel. 0600/31-72-24

FIAT DUCATO, 2002/03 r., 174 tys. km, 2000 ccm, jTd, biały, airbag, wspom. kierownicy, 2 kpl. kół (letn. i zim.), hak, bez wypadku, nowy rozrząd i amortyzatory, stan bdb - 19.500 zł Leśna, tel. 075/721-16-32

FIAT DUCATO DOKA, 2003 r., 190 tys. km, 2800 ccm, jTd, niebieski, wspom. kierownicy, podwójna kabina, skrzynia ład. o wym. 4,5 m, el. szyby, c. zamek, Webasto, airbag, bez wypadku, świeżo sprowadzony, RM, stan bdb, 3-osobowy - 34.800 zł. Kępno, tel. 062/782-09-18, 0505/14-34-00

FIAT DUCATO, 2003 r., 100 tys. km, 2800 ccm, jTD, niebieski, skrzyniowy, wspom. kierownicy, dł. 4.20 m, el. szyby, c. zamek, Webasto, ABS, airbag, bez wypadku, stan bdb - 32.800 zł. Kępno, tel. 0505/14-34-00

FIAT DUCATO DOKA, 2003 r., 130 tys. km, 2800 ccm, jTd, biały, wspom. kierownicy, podwójna kabina, skrzynia ład., alufelgi, klimat., Webasto, airbag, el. szyby, c. zamek, ABS, bez wypadku, świeżo sprowadzony - 34.800 zł Kępno, tel. 062/782-09-18, 0505/14-34-00

FIAT DUCATO DOKA, 2003 r., 148 tys. km, 2800 ccm, jTd, biały, wspom. kierownicy, podwójna kabina, skrzynia ład. o dł. 3.1 m, el. szyby, c. zamek, Webasto, RM, airbag, ABS, bez wypadku, stan bdb - 34.800 zł Kępno, tel. 0505/14-34-00

FIAT DUCATO, 2003 r., 190 tys. km, 2800 ccm, jTD, biały, wspom. kierownicy, kontener o dł. 4.10 m, winda załad., drzwi boczne, el. szyby, ABS, c. zamek, airbag, bez wypadku, niedawno sprowadzony, stan bdb - 32.800 zł. Kępno, tel. 0505/14-34-00

FIAT DUCATO DOKA, 2003 r., 160 tys. km, 2800 ccm, jTd, niebieski, wspom. kierownicy, podwójna kabina, skrzynia ład., 7-osobowy, el. szyby, c. zamek, Webasto, airbag, bez wypadku, niedawno sprowadzony, RO, stan bdb - 34.800 zł. Kępno, tel. 062/782-09-18, 0505/14-34-00

FIAT DUCATO MAXI, 2003 r., 218 tys. km, 2800 ccm, jTd, biały, podwyższony, przedłużony, nowy model, sprowadzony z Niemiec, ABS, ASR, el. lusterka i szyby, c. zamek, airbag, RO, ks. serwisowa, bez wypadku, stan bdb - 25.000 zł Kłodzko, tel. 0605/56-03-53

FIAT DUCATO MAXI, 2003 r., 2800 ccm, jTd, biały, airbag, ABS, wspom. kierownicy - 29.900 zł Bystrzyca Kłodzka, tel. 0605/76-46-75

FIAT DUCATO 15 DOKA, 2003/04 r., 152 tys. km, 2300 ccm, jTd, biały, bez wypadku, podwójna kabina, skrzynia ład. 2.5 x 2.0 m, wspom. kierownicy, airbag, RO, nieeksploat. w kraju, ABS, ASR, 7-osobowy, zarejestr., stan bdb - 32.500 zł, możl. raty, leasing. Lwówek Śląski, tel. 0602/76-82-98

FIAT DUCATO MAXI, 2005 r., 173 tys. km, 2800 ccm, jTd, biały, zarejestr., klimat., stan bdb, el. szyby, c. zamek, po wymianie amortyzatorów, nowy filtr oleju, po przeglądzie w serwisie Fiata - 38.000 zł lub zamienię na tańszy diesel, np. VW Golf, BMW, Mercedes. Bolesławiec, tel. 0509/17-81-84

FIAT DUCATO 15, 2006 r., 175 tys. km, 2300 ccm, jTd, biały, bez wypadku, wspom. i reg. kierownicy, el. szyby, el. lusterka, ABS, ASR, wyłożony płytą, czujnik cofania, RO, ks. serwisowa, nieeksploat. w kraju, airbag, c. zamek, zarejestr., stan bdb - 41.500 zł możl. leasing, raty. Lwówek Śląski, tel. 0602/76-82-98, 0603/74-73-17

FIAT FIORINO, 1992 r., 1700 ccm, diesel, zarejestr. w kraju - 1.700 zł. Jelenia Góra, tel. 0502/24-54-44

FIAT FIORINO, 1998 r., 165 tys. km, 1700 ccm, TD, biały, blaszak, stan techn. bdb, brak ciśnienia oleju - 1.900 zł + opłaty. Legnica, tel. 0604/90-80-91

FIAT PIAGGIO, 1997 r., 65 tys. km, 1400 ccm, diesel, wywrotka, ład. 610 kg - 8.200 zł. Krobia, tel. 065/571-12-33, 0601/07-14-82

FIAT SCUDO, 1998 r., 1900 ccm, diesel, żółty, 3-osobowy, dmc do 3.5 t - 6.500 zł. Kamienna Góra, tel. 0604/08-39-43

FORD CARGO, 1986 r., dmc 11.5 t, skrzyniowy, wym. 5.5x2.20 m - 15.000 zł Żmigród, powiat trzebnicki, tel. 0691/88-58-32

FORD CARGO, 1987 r., 6000 ccm, diesel, skrzyniowy, plandeka, ład. 7490 kg, sprow. z Niemiec, stan db - 13.500 zł. Wrocław, tel. 0880/92-99-11

FORD COURIER, 1992 r., 1800 ccm, diesel, biały, 2-osobowy, 5-bieg., zarejestr., karta pojazdu, stan db - 1.850 zł. Mirsk, powiat lwówecki, tel. 0885/32-02-87

FORD COURIER, 1998 r., 1800 ccm, diesel, opłacony, zarejestr., stan bdb, zarejestr. jako ciężarowy - 8.500 zł Jawor, tel. 0781/38-92-55

FORD COURIER, 1999 r., 171 tys. km, 1800 ccm, biały, bez wypadku, I właściciel, sprowadzony, blaszak, poduszki pow., wspom. kier., stan silnika b. dobry, 5-biegowy, hak, zwolniony z akcyzy - 3.900 zł + opłaty ok. 1.100 zł. Nowogrodziec, powiat bolesławiecki, tel. 075/731-60-10, 0602/85-29-65 II99A7XH

FORD TRANSIT, 1987 r., 2500 ccm, diesel, stan db, ważne przegląd i OC - 2.200 zł. Ostrzeszów, tel. 0609/07-48-24

FORD TRANSIT, 1989 r., 1600 ccm, benz., inst. gaz., biały, krótki, niski, ważne OC i przegląd - 1.700 zł lub zamienię. Trzebnica, tel. 0785/88-80-13

FORD TRANSIT, 1990 r., 2500 ccm, diesel, podwyższony, 3-osobowy, w ciągłej eksploat., ważne przegląd i OC - 3.000 zł. Leszno, tel. 0607/78-82-68

FORD TRANSIT BUS, 1991 r., 2800 ccm, diesel, biały, 9-osobowy, stan db - 3.500 zł. Kłodzko, tel. 0512/24-87-46 Q00020969

FORD TRANSIT, 1991 r., 2500 ccm, diesel, czerwony, ważne przegląd i OC, nowy akumulator (gwaran.), stan db - 4.200 zł. Strzelin, tel. 071/392-24-96, 0693/64-24-96 Q00021089

FORD TRANSIT, 1991 r., 2500 ccm, diesel, niebieski, podwyższony, zarejestr. na 7 osób, oszklony, stan bdb - 5.700 zł. Świdnica, tel. 0663/05-00-12

FORD TRANSIT, 1992 r., 2500 ccm, diesel, biały, krótki, do połowy oszklony, 6-osobowy, atrakc. wygląd, nie wymaga wkładu finansowego - 6.800 zł. Wrocław, tel. 0608/16-68-52

FORD TRANSIT, 1992 r., biały, 9-osobowy, oszklony, po remoncie - 5.000 zł. Legnica, tel. 0787/10-52-94

FORD TRANSIT, 1993 r., 215 tys. km, 2500 ccm, diesel, niebieski, ład. 1.9 t, blaszak, podwyższony, przegr. celna, RO, sprowadzony, wspom. kier., silnik w idealnym stanie, 6 miejsc, drzwi przesuwane, hak holowniczy, od nowości w jednej firmie, wymiary przegrody - długość 2.3 m, szerokość 1.8 m, wysokość 1.6 m - 5.500 zł + opłaty. Bolesławiec, tel. 0600/03-44-75 II9A3LXX

FORD TRANSIT, 1993 r., 200 tys. km, 2500 ccm, diesel, biały, wspom. kierownicy, dł. 310 cm, oplandekowany, hak, sprow., stan bdb, sprow. - 9.800 zł. Gryfów Śląski, tel. 075/781-12-09, 0600/43-68-45

FORD TRANSIT, 1993 r., 2500 ccm, diesel, biały, 9 miejsc, radio, po remoncie nadwozia, cały oszklony, hak, dodatkowo silnik i skrzynia bieg. - 6.900 zł. Wrocław, tel. 0603/99-98-77

FORD TRANSIT, 1993 r., 2500 ccm, diesel, biały, stan db, w ciągłej eksploat., z szybami, wysoki - 3.000 zł. Kobierzyce, powiat wrocławski, tel. 0693/49-83-26

FORD TRANSIT, 1993 r., 180 tys. km, 2400 ccm, diesel, biały, bez wypadku, 3-osobowy, oszklony, serwisowany, stan bdb - 8.500 zł + opłaty. Opole, tel. 0600/22-10-51

FORD TRANSIT, 1993/94 r., 2500 ccm, diesel, żółty, oszklony, 6-osobowy, wspom. kierownicy, RO, nowe opony, hak, ciemne szyby, nowy przód, po rem. blacharki, stan bdb, ważny przegląd - 6.800 zł. Bolesławiec, tel. 0609/54-76-90, 075/734-72-65

FORD TRANSIT BUS, 1994 r., 2500 ccm, turbo D, biały, wspom. kierownicy, lusterka boczne nowego typu, niski, krótki, zarejestr. w kraju, ważne OC i przegląd, karta pojazdu, drzwi boczne rozsuwane, tylna klapa podnoszona do góry z wycieraczką, ekonomiczny - 4.500 zł lub zamienię na inny. Wrocław, tel. 0723/15-77-93, 0669/61-61-41

FORD TRANSIT BUS, 1994 r., 2500 ccm, diesel - 6.500 zł. Legnica, tel. 0503/16-26-52

FORD TRANSIT, 1994 r., 2500 ccm, turbo D, biały, wspom. kierownicy, hak - 6.500 zł. Legnica, tel. 0661/26-04-63

FORD TRANSIT, 1994/95 r., 155 tys. km, 2500 ccm, diesel, czerwony, krótki, niski, silnik wzmacniany, bez przeglądu i OC, do poprawek blacharskich - 2.550 zł. Kłodzko, tel. 0601/62-21-37

FORD TRANSIT BUS, 1994/95 r., 2500 ccm, diesel, biały, blaszak, maks. długi, podwyższony, wspom. kierownicy, przegląd ważny do 01.2010 r., hak, 3-osobowy, ład. 1.1 t, stan bdb - 8.200 zł. Złoty Stok, powiat ząbkowicki, tel. 0880/81-80-87

FORD TRANSIT, 1995 r., 2500 ccm, diesel, niebieski, 3-os., skrzynia ład. 3.5x1.8, zarejestr., opłacony - 8.500 zł. Góra, tel. 0605/33-12-37

FORD TRANSIT, 1995 r., 197 tys. km, 2500 ccm, diesel, biały, alarm, airbag, wspomaganie kierownicy, burty skrzyni ładunkowej aluminiowe, RO, szyby tylne uchylane, 6 miejsc - 13.700 zł, możliwe raty. Ząbkowice Śląskie, tel. 0506/18-32-52, 074/810-03-02 www.kalmar.autogielda.pl K79228139

FORD TRANSIT, 1995 r., 248 tys. km, 2500 ccm, czerwony, wzmocniony silnik, stan db, dmc 3300 kg, hak, c. zamek, el. szyby, felgi 15", przedłużony, 1 x podwyższony - 10.900 zł. Lubaczów, tel. 0502/52-04-87

FORD TRANSIT, 1995 r., 144 tys. km, 2500 ccm, diesel, serwisowany, zadbany, 3-osobowy, hak, przegroda celna, wspom. kierownicy - 10.500 zł. Wrocław, tel. 0605/60-29-10

FORD TRANSIT, 1995 r., 2500 ccm, diesel, ABS, airbag, niski, krótki, oszklony, stan db - 7.000 zł. Wałbrzych, tel. 0697/48-86-33

FORD TRANSIT, 1995 r., 2000 ccm, benz., inst. gaz., żółty, 9-osobowy, hak - 6.000 zł. Wrocław, tel. 0664/72-28-81

FORD TRANSIT, 1995 r., 2500 ccm, TDI, biały, skrzynia ład., plandeka celna, dł. 4 m, bliźniacze koła - 16.400 zł. Żary, tel. 0602/11-57-62

FORD TRANSIT, 1995/96 r., 2500 ccm, diesel, żółty, oszklony, 6-osobowy, wspom. kierownicy, airbag, RO, nowe opony, ciemne szyby, hak, w kraju od 2 lat, stan bdb - 9.500 zł. Bolesławiec, tel. 0609/54-76-90, 075/734-72-65

FORD TRANSIT, 1996 r., 160 tys. km, 2500 ccm, diesel 70 KM, biały, blaszak, niski, krótki, bez wypadku, sprow. z Niemiec, w kraju od 2 tygodni, zarejestr., stan idealny, bez korozji, ABS, wspom. kierownicy, airbag - 10.900 zł. Chojnów, powiat legnicki, tel. 0602/29-71-47

FORD TRANSIT, 1996 r., 274 tys. km, 2500 ccm, diesel, biały, podwyższony, przedłużony, ABS, airbag, 3-osobowy, zadbany, w ciągłej eksploat., wspom. kierownicy, szyba w drzwiach tylnych - 11.500 zł. Przytok, tel. 068/327-43-50, 0696/62-33-75

FORD TRANSIT, 1996 r., 2500 ccm, diesel, biało-niebieski, krótki, niski, airbag, wspom. kierownicy, RO, hak, po rem. blacharki i lakierowaniu, stan bdb, faktura zakupu - 8.500 zł. Sława, powiat wschowski, tel. 0660/68-75-68

FORD TRANSIT, 1996 r., 2500 ccm, diesel, biały, blaszak, podwyższony, krótki, do małych poprawek blachar. - 6.500 zł. Ostrzeszów, tel. 0608/06-87-32

FORD TRANSIT HICUBE MAXI, 1997 r., 300 tys. km, 2500 ccm, diesel, niebieski, blaszak, wys. 1.9 m, dł. 3.6 m, wzmocniony silnik i zawieszenie, hak, RO, wspom. kierownicy, stan bdb, f-ra zakupu - 16.900 zł. Leszno, tel. 0605/66-47-80

FOTO FORD TRANSIT, 1997 r., 200 tys. km, 2500 ccm, turbo D, metalik, podwójna kabina, airbag, bliźniacze koła, hak o uciągu 2 t - 18.500 zł. Lubin, tel. 0605/44-73-70 II9EHPLP

FORD TRANSIT, 1997 r., 2000 ccm, DOHC, czerwony, airbag, wspom. kierownicy, podwójna kabina, skrzynia ład. o dł. 3.4 m, stan bdb - 13.900 zł + opłaty. Żary, tel. 0601/69-15-69

FORD TRANSIT, 1998 r., 2500 ccm, diesel, wiśniowy, 6-osobowy, ABS, c. zamek, tylne drzwi, krótki, niski, syst. antypoślizgowy - 9.500 zł + opłaty. Chojnów, powiat legnicki, tel. 0604/24-54-22

FORD TRANSIT, 1998 r., 240 tys. km, 2500 ccm, TDI, biały, podwójna kabina, skrzyniowy, ABS, airbag, wspom. kierownicy, plandeka, aluburty, stan idealny, bez wypadku, opłacony - 15.900 zł. Siedlików, powiat ostrzeszowski, tel. 0601/79-99-80

FORD TRANSIT MAXI, 1998/99 r., 2500 ccm, diesel, czerwony, wspom. kierownicy, c. zamek, nowe opony, dł. skrzyni ład. 4 m, sprowadzony w 2008 r., zarejestr., stan bdb - 13.500 zł. Bolesławiec, tel. 0501/79-47-44

FORD TRANSIT, 1999 r., 219 tys. km, 2500 ccm, turbo D, biały, 9-osobowy, 2 airbagi, ABS, ważne OC, AC i przegląd, stan db - 13.000 zł. Dzierżoniów, tel. 074/831-22-07 w godz. 8-15

FORD TRANSIT, 1999 r., 2500 ccm, turbo D, perłowobiały, immob., RO, wspom. kierownicy, ABS, SRS, EPC, airbag, podgrz. fotele, 3-osobowy, podwyższony, oszklony do połowy, boczne drzwi, wytapicerowany, w kraju od tygodnia, stan bdb, atrakc. wygląd - 9.900 zł. Paczków, powiat nyski, tel. 077/431-77-52, 0668/62-28-87

FORD TRANSIT, 1999 r., 2500 ccm, diesel, podwyższony, wspom. kierownicy, alarm + pilot, c. zamek, sprow. - 9.900 zł + opłaty. Leszno, tel. 0605/73-93-90

FORD TRANSIT MAXI, 2000 r., 200 tys. km, 2500 ccm, biały, zarejestr., dł. wnętrza 3,7 m, wys. 2 m, drzwi z boku, 3-osobowy, el. szyby - 16.000 zł lub zamienię na skrzyniowy, pomoc drogową albo osobowy. Bolesławiec, tel. 0509/17-81-84

FOTO FORD TRANSIT, 2000 r., 190 tys. km, 2500 ccm, diesel, biały, bez wypadku, sprawny, c. zamek, el. szyby i lusterka, krótki, podwyższony, 3 siedzenia, reg. serwisowany, kpl. dokumentacja angielska, blacharka w dobrym stanie, drobne zadrapania, hak, nowe 2 opony zimowe, radio, idealny do przeróbki - 4.500 zł. Strzelin, tel. 0691/98-67-50 II9EHN4T

FOTO FORD TRANSIT T300 BUS, 2000 r., 215 tys. km, 2400 ccm, TDDI, 120 KM, biały, średni, bez wypadku, sprowadzony, ABS, blaszak, c. zamek, 2x podwyższony, RO, wspom. kier., 2 komplety kół, bezwypadkowy stan b. dobry - 19.900 zł. Świdnica, tel. 0513/12-27-12 II9EEL3P

FORD TRANSIT, 2001 r., 2000 ccm, diesel, niebieski, wspom. kierownicy, ABS, airbagi, 6-osobowy - 21.800 zł + opłaty. Chojnów, powiat legnicki, tel. 0602/58-06-18

FORD TRANSIT 280, 2001 r., 170 tys. km, diesel, niebieski, z salonu w kraju, serwisowany, bez wypadku, blokada skrzyni bieg., alarm podwójny, RO, zadbany, stan techn. bdb, nowe opony zimowe, faktura VAT - 22.000 zł. Wrocław, tel. 0607/40-44-04

FORD TRANSIT 350, 2001 r., 99 tys. km, 2400 ccm, TDCi, 125 KM, biały, podwyższony, do połowy oszklony, ABS, 2 pod. pow., wspom. kier., immob., RO, 3-osobowy - 26.000 zł lub zamienię na osobowy, wyprod. po 2004 r. Wrocław, tel. 071/348-20-18, 0606/64-58-86

FOTO FORD TRANSIT, 2002 r., 183 tys. km, 2000 ccm, turbo D, srebrny metalik, ABS, alum. burty, bez wypadku, c. zamek, 1 pod. pow., serwisowany, garażowany, stan bdb, homolog. na ciężarowy, immob., wspom. kier., skrzyniowy, podwójna kabina, 6-osobowy, 4-drzwiowy, hak - 35.000 zł + VAT. Kamienna Góra, tel. 0604/40-47-11, 0601/85-15-55 www.leks-car.autogielda.pl K79229239

FORD TRANSIT MAXI, 2002 r., 70 tys. km, 2000 ccm, TDCi, biały, stan techn. bdb, nowe opony i akumulator, 2-osobowy, I rejestracja 07.2003 r. - 31.000 zł. Nowa Sól, tel. 0694/99-36-07

FORD TRANSIT DOKA, 2003 r., 140 tys. km, 2400 ccm, turbo D, czerwony, wspom. kierownicy, podwójna kabina, skrzynia ład., ABS, airbag, Webasto, c. zamek, bez wypadku, dł. skrzyni ład. 2.7 m, świeżo sprowadzony, stan bdb - 34.800 zł. Kępno, tel. 062/782-09-18, 0505/14-34-00

FORD TRANSIT, 2003 r., 196 tys. km, 2300 ccm, benz., inst. gaz., biały, fabryczna inst. gazowa, 6-osobowy, niski, krótki, hak - 21.000 zł. Niemcza, powiat dzierżoniowski, tel. 0502/61-42-48

FORD TRANSIT, 2004 r., 103 tys. km, 2000 ccm, TDi, biały, klimatyzacja, 3-osobowy, podwyższony, ocieplony, pełne wyposażenie elektryczne, stan bardzo dobry - 31.000 zł. Ostrów Wlkp. Tel. 062/736-83-75, 0607/55-87-13

FOTO FORD TRANSIT CONNECT, 2004/05 r., 100 tys. km, 1800 ccm, TDCi, biały, idealny, bez wypadku, oryginalny lakier, 2-osobowy ładowność 1000 kg, wspomaganie, centralny zamek, airbag, ABS, welur, RM, alarm, odsuwane boczne drzwi, tylne skrzydełkowe, zadbany, atrakcyjny wygląd, książka serwisowa, I właściciel - 19.900 zł zamiana, raty. Otmuchów, powiat nyski, tel. 0694/62-08-79, 0694/61-95-05 K79224559

OR090057
DACH EXPRESS
PRODUKCJA
BLACHY TRAPEZOWE
BLACHODACHÓWKA
W 24h
dolnośląski PRODUCENT
www.dachplus.com
DACH PLUS
WROCŁAW-BIELANY, ul. Wrocławska 48
tel. 071/311-08-55, 071/311-03-24, 071/390-19-79

FORD TRANSIT 350 L, 2005 r., 130 tys. km, 2400 ccm, TDCi, czerwony, bez wypadku, rama pod zabudowę, kabina 3-osobowa, ABS, ASR, airbag, c. zamek, wspom. kierownicy, ks. serwisowa - 33.900 zł, możliwe raty, leasing lub zamienię. Bralin, tel. 062/581-04-18, 0606/34-66-37

FORD TRANSIT 350 L, 2005 r., 135 tys. km, 2400 ccm, TDCi, czerwony, bez wypadku, skrzyniowy o wym. 4.2x2.15x2.2 m, aluburty, 3-osobowy, ks. serwisowa, pełne wyposaż. elektr., c. zamek, wspom. kierownicy, stan idealny - 38.900 zł, możl. raty, leasing lub zamiana. Bralin, tel. 062/581-04-18, 0606/34-66-37

FORD TRANSIT, 2005 r., 90 tys. km, 2400 ccm, TDI, czerwony, aluburty, skrzynia ład. o wym. 2.1x4.1 m, bliźniacze koła, ABS, wspom. kierownicy, RO, winda załad., f-ra zakupu - 47.000 zł. Leszno, tel. 0605/66-47-80

FORD TRANSIT T350, 2006 r., 86 tys. km, 2400 ccm, TDI, 140 KM, biały, najnowszy model, 6-bieg., wspom. kierownicy, c. zamek + pilot, el. szyby, airbag, ABS, do poprawek lakiem., f-ra zakupu - 42.000 zł. Leszno, tel. 0605/66-47-80

FOTO FORD TRANSIT CONNECT, 2006 r., 1800 ccm, TDCi, biały, 5-cio osobowy, przeszklony, c. zamek, ABS, alarm, immob., wspom., el. szyby, el. lusterka, airbag, klimatronic, podgrz. przed. szyba, reg. kier., 5-drzwiowy, stan bdb, serwisowany, kpl. dokumentacja, cena netto - 20.900 zł. Winów koło Opola, tel. 0696/18-88-19, 077/457-24-53 K37497338

FORD TRANSIT, 2007 r., 11 tys. km, 2200 ccm, TDI, 110 KM, biały, najnowszy model, krótki, niski, 6-osobowy, wspom. kierownicy, ABS, airbag, RO, oryg. ściana grodziowa, stan bdb, f-ra zakupu - 47.000 zł. Leszno, tel. 0605/66-47-80

GAZ GAZELA, 2000 r., 2200 ccm, turbo D, bordowy, 3-osobowy, blaszak, napęd 4x4, silnik Steyr, ład. 1400 kg, dmc 3500 kg, bliźniacze koła, nowe opony, hak holowniczy - 12.500 zł. Wrocław, tel. 0698/20-30-60

HYUNDAI H1 DOKA, 2001 r., 2500 ccm, TDI, biały, w kraju kilka dni, bez wypadku, kontener, ABS, RO, c. zamek, immob., stan bdb - 14.500 zł. Żmigród, powiat trzebnicki, tel. 0602/32-18-56

HYUNDAI H200, 2004 r., 120 tys. km, 2500 ccm, TCI, grafitowy metalik, 3-osobowy, pełne wyposażenie elektryczne, RM, klimatyzacja - 20.500 zł. Wrocław, tel. 0601/18-52-32

ISUZU D-MAX, 2006 r., 30 tys. km, 3000 ccm, DID, srebrny met., podobny do Nissana Navary, alufelgi, pełne wyposaż. elektr., 4x4, blokada mostu, ABS, nawigacja, RO z CD, airbag, możl., faktura - 55.800 zł lub zamienię na tańszy Ostrów Wielkopolski, tel. 0508/19-26-68

ISUZU RODEO LONG, 2000 r., 120 tys. km, 2200 ccm, 16V, biały metalik, 5-drzwiowy, zarejestrowany, ważne OC i przegląd, stan bdb, zadbany, bez wypadku, wspom. kierownicy, ABS, 2 airbagi, klimatronic - 21.500 zł lub zam. na tańszy lub droższy (cena przy zam. 21.500 zł). Kalisz, tel. 0793/70-66-42

IVECO 120E18 EUROCARGO, 1998 r., 420 tys. km, 5681 ccm, biały, kontener, „meblowóz" 7.5 m, z windą, zarejestr., stan bdb - 34.000 zł lub zamienię na większy skrzyniowy. Lubin, tel. 076/724-63-71, 0609/83-14-04

FOTO IVECO 180-25, 1992 r., diesel, HDS Atlas 3500 kg, sprow. z Austrii, stan techn. i wizualny idealny, oryginalny przebieg 200 tys. km, ks. serwisowa, kiper Meiller - 3-stronny, możliwość sprzedaży wraz z przyczepą wywrotką 3-stronną, z 2001 r., oferujemy korzystne warunki finansowania - 77.000 zł. Głuchołazy, tel. 0600/10-63-06 Austria, 0043/66-49-92-36-03 K79184429

IVECO 30-8 DAILY, 1994 r., 138 tys. km, 2500 ccm, turbo D, niebieski, stan bdb, skrzyniowy, aluburty b. wysokie, wspom. kierownicy, c. zamek, opony 90%, nowy model - 13.500 zł. Kowary, powiat jeleniogórski, tel. 0508/25-91-83

IVECO 35, 2001 r., 128 tys. km, 2800 ccm, TDI, biały, alum. burty, wym. skrzyni ład. 4.5x2.2 m, stan bdb, faktura - 29.900 zł lub zamienię. Rawicz, tel. 0511/60-58-06

IVECO 35-10, 1996 r., 267 tys. km, maks. przedłużony i podwyższony, bliźniacze koła, stan bdb, alarm + pilot, hak, ład. 1500 kg, na kat. B prawa jazdy, serwisowany - 15.000 zł. Legnica, tel. 076/721-55-18, 0600/00-69-32

IVECO 35-10, 1997 r., 240 tys. km, 2800 ccm, turbo D, sprowadzony, wspom. kier., na bliźniaczych kołach, rama do zabudowy - dł. 280 cm, możliwość zamontowania wywrotu lub skrzyni ładunkowej za dopłatą, sprawny technicznie, do poprawek kabina, opłacona opłata recyklingowa, kpl. dokumentów, f-ra VAT - 9.500 zł. Sławniowice, powiat nyski, tel. 0785/82-80-80, 0601/05-48-50 II9E9FKP

FOTO IVECO 35-10, 1997 r., 240 tys. km, 2500 ccm, turbo D, żółty, bez wypadku, koła bliźniacze, pełna dokument., serwisowany, sprowadzony, wspom. kier., z zabudową, chłodnia 6-komorowa głębokiego mrożenia -30 st. C, zasilanie 380 V, agregat 2 kW, sprawny, w bdb stanie, w ciągłej eksploat., nie wymaga napraw, f-ra VAT - 15.000 zł netto. Sławniowice, powiat nyski, tel. 0785/82-80-80, 0601/05-48-50 II9E9FKM

IVECO 35-10 DAILY, 1997 r., 2800 ccm, turbo D, żółty, zarejestrowany, platforma o wym. 4.2x2.2 m, po demontażu górnej części kontenera, b. dobry na autolawetę, podłoga z płyty, rozstaw osi 4 m, bliźniacze koła, oryg. kabina, długość od kabiny do tylnej osi 3 m, dł. ramy od kabiny 4.1 m - 15.400 zł lub zam. na mniejszy dostawczy, osobowy. Bolesławiec, tel. 0602/23-29-81

IVECO 35-10, 2007 r., 1 tys. km, 2300 ccm, HPI, biały, kontener, nowy, sprow., wys. 2.4 m, dł. 4.3 m, ABS, 2 airbagi, wspom. kierownicy, el. szyby i lust., opłacony, przygotowany do rejestr., stan idealny - 75.000 zł. Świdnica, tel. 0502/07-82-21

IVECO 35-10, 2007 r., 1 tys. km, 2300 ccm, HPI, biały, kontener, nowy, sprow., ABS, 2 airbagi, wspom. kierownicy, el. szyby i lust., opłacony, przygotowany do rejestr., stan idealny - 50.000 zł. Świdnica, tel. 0506/03-28-90, 0502/07-82-20

IVECO 35-11 DAILY, 2000 r., 300 tys. km, biały, rama pod zabudowę, wzmocnione tylne zawieszenie - 29.900 zł. Legnica, tel. 0792/80-49-98

IVECO 35-12 MAXI, 2004 r., 2300 ccm, biały, wym. 4.60x2.10x1.80 m, ład. 1400 kg, stan bdb - 29.900 zł. Świebodzice, powiat świdnicki, tel. 0606/82-01-22

IVECO 35-13 DAILY, 2001 r., 270 tys. km, 2800 ccm, TDI 130 KM, biało-żółty, kontener wym. 4.2x2.1x2.2 m, winda Zepro, UDT na 2 lata, dmc 3.5 t, 6-bieg., bliźniacze koła, 2 kpl. kół (letn. i zim.), ABS, ABD, EBD, wspom. kierownicy, el. szyby, el. lusterka, pneumatyczny fotel kierowcy, paleciak - 42.700 zł. Jelcz-Laskowice, tel. 0691/83-03-46

IVECO 35-8 DAILY, 1993/94 r., 2500 ccm, diesel, kontener-chłodnia, bliźniacze koła, wspom. kierownicy, na kat. B prawa jazdy, nowe opony, zarejestr., możliwość sprzedaży bez kontenera - 9.500 zł, możliwe raty lub zamienię. Wałbrzych, tel. 0604/62-70-89

FOTO IVECO 35-8 FURGON, 1995 r., 380 tys. km, 2499 ccm, diesel, biały, po kapit. remoncie, po rem. silnika, blaszak w dobrym stanie - 7.500 zł. Wrocław, tel. 0603/37-56-45 II9EHRC3

IVECO 35C11 MAXI, 2000 r., 364 tys. km, 2800 ccm, turbo D 110 KM, seledynowy, bliźniacze koła, ABS, wspom. kierownicy, el. szyby, el. lusterka, ważne OC i przegląd - 25.500 zł. Opole, tel. 0509/79-41-13

IVECO 35C12, 2007 r., 2300 ccm, HPI, biały, kontener, przeb. 1200 km, nowo sprowadzony, ABS, 2 airbagi, wspom. kierownicy, el. szyby, el. lusterka, opłacony, przygotowany do rejestr., stan bdb - 75.000 zł. Świdnica, tel. 0502/07-82-20, 0506/03-28-90

IVECO 35C13 DAILY MAXI, 2000 r., 290 tys. km, 2800 ccm, TDI, pomarańczowo-biały, wspom. kierownicy, ABS, EBD, airbag, tempomat, el. lusterka, podłokietnik, pneumatyczny fotel kierowcy, 3-osobowy, blaszak, dł. skrzyni ład. 4,6 m, stan bdb - 22.900 zł lub zamienię możliwe raty. Chojnów, powiat legnicki, tel. 0600/25-43-55

IVECO 35C13, 2001 r., 200 tys. km, 2800 ccm, TDI, 130 KM, srebrny met., bez wypadku, rama pod zabudowę o dł. 4.20 m, bliźniacze koła, dmc 3.5 t, kabina 3-osobowa, ABS, ASR, airbag, wszystkie elektr. dodatki, c. zamek, wspom. kierownicy, możliwość zabudowy - 29.900 zł, możliwe raty, leasing lub zamienię. Bralin, tel. 062/581-04-18, 0606/34-66-37

IVECO 35C13, 2001 r., 200 tys. km, 2800 ccm, TDI, 130 KM, srebrny met., bez wypadku, kontener, wym. 4.3x2.1x2.2 m, spoiler, kabina 3-osobowa, bliźniacze koła, DMC 3.5 t, ABS, ASR, Webasto, airbag, wszystkie elektr. dodatki, c. zamek, wspom. kierownicy, drzwi boczne - 31.900 zł, możliwe raty, leasing lub zamienię. Bralin, tel. 062/581-04-18, 0606/34-66-37

IVECO 35C13 MAXI, 2001 r., 190 tys. km, 2800 ccm, TDI, biały, bez wypadku, kabina 3-osobowa, maks. długi i wysoki, bliźniacze koła, DMC 3.5 t, ks. serwisowa, ABS, ASR, airbag, wszystkie elektr. dodatki, c. zamek, wspom. kierownicy, stan bdb - 29.900 zł, możliwe raty, leasing. Bralin, tel. 062/581-04-18, 0606/34-66-37

IVECO 35C13, 2001 r., 190 tys. km, 2800 ccm, jTd, bordowy met., wspom. kierownicy, skrzynia ład. o dł. 4.5 m, 3-osobowy, bliźniacze koła, ABS, airbag, bez wypadku, stan bdb, niedawno sprowadzony - 35.800 zł. Kępno, tel. 062/782-09-18, 0505/14-34-00

IVECO 35C13, 2002 r., 193 tys. km, 2800 ccm, TDI, czerwony, bez wypadku, kontener o wym. 4.2x2.1x2.1 m, drzwi boczne, winda zalad., bliźniacze koła, dmc 3.5 t, 3-osobowy, ABS, ASR, Webasto, airbag, wspom. kierownicy - 32.900 zł, możl. raty, leasing lub zamiana. Bralin, tel. 062/581-04-18, 0606/34-66-37

IVECO 35C13 MAXI, 2003 r., 166 tys. km, 2800 ccm, TDI, 130 KM, biały, bez wypadku, maks. długi i wysoki, 3-osobowy, ABS, ASR, airbag, el. szyby i lusterka, c. zamek, wspom. kierownicy, bliźniacze koła, dmc 3.5 t, ks. serwisowa, 6-bieg., stan bdb - 39.900 zł, możl. raty, leasing. Bralin, tel. 062/581-04-18, 0606/34-66-37

IVECO 35C13V MAXI, 2002 r., bliźniacze koła, ABS, ASR, EBD, wspom. kierownicy, airbag, RO - 39.900 zł. Legnica, tel. 0792/80-49-98

IVECO 35C15, 2004 r., 169 tys. km, 2800 ccm, TDI, 150 KM, niebieski, ABS, ASR, airbag, el. szyby, el. lusterka, c. zamek, wspom. kierownicy, kabina 3-osobowa, kontener, wym. 4.2x2.1x2.2 m, winda załad., bliźniacze koła, dmc 3.5 t, bez wypadku, stan bdb - 39.900 zł, możliwe raty, leasing. Bralin, tel. 062/581-04-18, 0606/34-66-37

IVECO 35S DAILY, 2000 r., 2800 ccm, TDI, brązowy, stan bdb, średni, podwyższony, ABS, ASR, TC - 24.000 zł. Szymanów, powiat wrocławski, tel. 0502/56-31-66

IVECO 35S11, 2000 r., 175 tys. km, 2800 ccm, TDI, biały, wspom. kierownicy, ściana grodziowa, 3-osobowy, bez wypadku, maks. podwyższony, stan bdb, sprow. - 22.500 zł. Chojnów, powiat legnicki, tel. 076/818-12-27, 0602/57-39-68

IVECO 35S11, 2001 r., 180 tys. km, 2800 ccm, TDI, czerwony, wysoki, średni, c. zamek, RO, 3-osobowy, pełne wyposaż. elektr. - 23.000 zł + opłaty. Gromadka, powiat bolesławiecki, tel. 0691/60-19-32

IVECO 35S11 DOKA, 2001 r., 190 tys. km, 2800 ccm, żółty, wspom. kierownicy, podwójna kabina, skrzynia ład. o dł. 3.2 m, c. zamek, airbag, ABS, RO, bez wypadku, stan bdb - 33.800 zł. Kępno, tel. 0505/14-34-00

IVECO 35S12, 2005 r., 134 tys. km, biały, średni, ABS, ASR, 3-osobowy, el. szyby, el. lusterka, c. zamek, wspom. kierownicy, ks. serwisowa, wysoki, przedłużony, stan bdb - 29.900 zł, możl. raty, leasing lub zamiana. Bralin, tel. 062/581-04-18, 0606/34-66-37

IVECO 35S13 DAILY, 2001 r., 205 tys. km, 2800 ccm, turbo D, c. zamek, wspom. kierownicy, 6-bieg., boczne drzwi po obu stronach, przedłużony, podwyższony - 25.000 zł. Chojnów, powiat legnicki, tel. 0600/06-48-40

IVECO 35S13 V DAILY, 2003 r., 216 tys. km, 2800 ccm, turbo D, 130 KM, seledynowy, alarm, el. lusterka, el. szyby, immob., wspom. kierownicy, bez wypadku, blaszak, halogeny, 3-miejscowy, średni, wysoki - 27.000 zł. Wilków, powiat złotoryjski, tel. 0508/36-77-03, 076/878-04-89 II99HXHJ

IVECO 440 EUROSTAR CURSOR, 2000 r., 560 tys. km, żółty, bez wypadku, kabina duża Globetrotter, 2 łóżka, klimat., Webasto, ABS, ASR, Eurotronic, el. szyby i lusterka, szyberdach, wspom. kierownicy, na poduszkach, hydraul. do wywrotu - 35.900 zł, możl. raty, leasing lub zamiana. Bralin, tel. 062/581-04-18, 0606/34-66-37

IVECO 50C15, 2004 r., 180 tys. km, 2800 ccm, TDI, biały, bez wypadku, kontener, wym. 5.80x2.15x2.20 m, bliźniacze koła, dmc 3.5 t, kabina 3-osobowa, serwisowany, el. szyby, el. lusterka, c. zamek, wspom. kierownicy, spoiler, stan bdb - 51.900 zł, możliwe raty, leasing. Bralin, tel. 062/581-04-18, 0606/34-66-37

IVECO 59-11, 1994 r., z chłodnią - 12.500 zł. Kłodzko, tel. 0501/13-48-29

IVECO 59-12 DAILY, 1996 r., chłodnia, stan db - 15.500 zł. Kłodzko, tel. 0509/08-65-70

IVECO 59-12 TURBODAILY, 1996 r., 180 tys. km, 2800 ccm, turbo D, bordowy, oplandekowany, wym. 520x220x220 cm, bliźniacze koła, ład. 3.300 kg, tachograf, sypialnia, w ciągłej eksploat. - 15.300 zł. Rawicz, tel. 0607/40-20-17

IVECO 65 M, 1977 r., do przewozu zboża, nowa skrzynia ładunkowa, bez rejestracji - 7.500 zł. Lubań, tel. 075/722-16-89, 0508/41-79-73

IVECO 75E15 EUROCARGO, 2004/05 r., 4000 ccm, TDI, 150 KM, biały, bez wypadku, 3 osoby + kontener 6.05x2.46x2.38 m, z windą, ważny DT, na 15 europalet, nowy model, tempomat, ABS, pneumat. fotel kierowcy, ład. 2.67 t, dmc 7.49 t, spoiler, serwisowany w ASO w Niemczech, Euro 3, sprowadzony, opłacony, stan idealny - 62.000 zł, możl. raty lub leasing, na życzenie zarejestruję. Lwówek Śląski, tel. 0602/76-82-98, 0603/74-73-17

IVECO E-46 DAILY, 2002 r., 190 tys. km, 2800 ccm, TDI, niebieski, 2 airbagi, ABS, el. lusterka, el. szyby, 6-bieg., blaszak, sprow. z Niemiec, bez wypadku - 26.500 zł. Lwówek Śląski, tel. 0603/93-22-63

JELCZ 317 3W, 1985 r. - 9.800 zł. Żmigród, powiat trzebnicki, tel. 0691/88-58-32

JELCZ 317 3W, 1988 r., wywrotka, zarejestr. - 11.500 zł. Kłodzko, tel. 0603/79-77-51

KIA CERES, 1997 r., 2400 ccm, diesel, biały, dmc 2877 kg, dop. ład. 1500 kg, kontener aluminiowy o dł. 3.1 m, szer. 1.8 m, po rem. kapitalnym silnika (udokumentowanym), w ciągłej eksploat. - 5.600 zł lub zamienię na busa blaszaka z dopłatą. Kalisz, tel. 062/502-23-63, 0698/12-61-40

KIA CERES, 1997 r., 2400 ccm, diesel, biały, zarejestr., opłacony, techn. sprawny, kontener, izoterma, stan bdb, RO z MP3 - 4.200 zł. Nowa Sól, tel. 0509/04-62-53

KIA CERES, 1997/98 r., 107 tys. km, 2400 ccm, diesel, niebieski, ład. 1,5 t, kupiony w salonie w kraju, I właśc., oplandekowany, 3-osobowy - 8.800 zł. Opole, tel. 077/441-15-55, 0600/01-23-90

KIA K2700, 2000 r., 2700 ccm, diesel, niebieski, skrzyniowy, aluburty, stan db, zarejestrowany - 9.800 zł. Prochowice, powiat legnicki, tel. 0724/03-39-59

KIA K2700 SD2, 2001/02 r., biały, izoterma, bez wypadku, z salonu, II właśc., ważne przegląd i OC - 13.000 zł. Jarkowice, powiat kamiennogórski, tel. 0785/47-62-64

FOTO KIA PREGIO, 2000 r., 2700 ccm, diesel, złoty metalik, wspomaganie kierownicy, immobilizer, otwierane tylne drzwi, rozsuwane drzwi boczne, kupiony w salonie w Polsce, nowe opony przednie, I właściciel, zarejestrowany, blaszak - 7.800 zł. Świdnica, tel. 074/853-31-10 www.bestcar.autogielda.pl K79224929

KIA PREGIO, 2000 r., 290 tys. km, 2700 ccm, diesel, złoty met., stan techn. i blacharki bdb, nowe opony, wspom. kierownicy, immob., wygłuszona skrzynia ład., nie wymaga wkładu finansowego, zadbany - 9.900 zł. Wrocław, tel. 0693/83-03-83

KIA PREGIO BUS, 2000/01 r., stan techn. db - 16.000 zł. Tel. 0603/17-39-28

LIAZ, 1990 r., 320 KM, niebieski, przystosowany do przewozu drewna, tachograf, ogranicznik prędkości, w ciągłej eksploat. + pyczepa 3-osiowa + dużo części - 15.500 zł za zestaw. Sława, powiat wschowski, tel. 0508/22-40-25

LIAZ 150.261, 1991 r., 2-osiowy, wywrotka - 25.500 zł. Zgorzelec, tel. 0507/08-88-37, 0507/08-88-38

FOTO LIAZ 110.561, 1990 r., diesel, niebieski, ciągnik siodłowy, bez wypadku, kupiony w kraju, pełna dokument., zarejestrowany, wspom. kier., sprzedam - 8.500 zł do uzgod. lub zamienię na liaza, Jelcza wywrotkę, z dopł. Stare Bogaczowice, powiat wałbrzyski, tel. 074/845-27-13, 0506/03-29-00 II9E3NH3

LUBLIN II FURGON, 1997 r., niebieski, wspom. kierownicy, przegląd do 05.2009 r., brak OC, stan bdb - 5.000 zł, powiat świdnicki, tel. 0664/80-13-23, 0664/80-13-24

LUBLIN, 1997 r., 130 tys. km, 1900 ccm, diesel, biały, 9-osobowy, techn. sprawny, w ciągłej eksploat., 5-bieg - 6.000 zł. Mirosławice, powiat wrocławski, tel. 074/858-09-60, 0601/05-20-60

LUBLIN III, 1998 r., 130 tys. km, 2400 ccm, turbo D, biały, ważny przegląd, do uruchomienia, stan db - 3.300 zł. Wrocław, tel. 0790/68-68-50

LUBLIN III FURGON, 1999 r. - 7.900 zł. Tel. 0601/41-69-52 W01038309

LUBLIN II, 1999 r., 200 tys. km, 2400 ccm, diesel, biały, blaszak, oszklony do połowy, pełne odliczenie VAT-u z paliwa, OC i przegląd do 10.2009 r. - 5.900 zł. Wrocław, tel. 0503/99-55-55

MAGIRUS IVECO, 1986 r., diesel, pomarańczowy, HDS, skrzyniowy, wywrotka, stan bdb - 45.000 zł. Obórki, powiat brzeski, tel. 0604/37-51-10, 0600/52-14-88

MAN TGA XXL JUMBO D20, 1995 r., 390 tys. km, 390 KM, Euro 4, bez ADBlue, 120 m3, ład. 24 t, I rej. 16,09,2005 r., retarder, klimat., ogrzew. postojowe, lodówka, RO z CD, CB-radio, stan techn. bdb, przyczepa Hubdach z 1999 r. firana, wys. 3 m, ekspl. na trasach międzynarod. - 230.000 zł. Kramsk, powiat koniński, tel. 0601/43-27-10, 0607/03-05-66

MAN 12.224, 1999 r., niebieski, kontener, kabina sypialna - 39.000 zł. Legnica, tel. 0601/77-68-11

MAN 17.232, 1992 r., 169 KM, diesel, zielono-biały, wywrotka na 3 strony, ład. 7755 kg, dł. 400 cm, szer. 230 cm, wys. 70 cm, nowe opony tylne 275/70R22.5 - 47.000 zł, możliwość transportu. Przylesie, tel. 077/412-41-00 w godz. 8-17, 0502/61-54-44

MAN 17.232, 1992 r., 6900 ccm, zielono-biały, 169 KM, wywrotka na 3 strony, ład. 7755 kg, wywrót 400 cm, szer. 230 cm, wys. 70 cm, opony 275/70 R22.5, nowe opony tylne - 47.000 zł, możl. transp., leasing. Przylesie, tel. 077/412-41-00 w godz. 8-17, 0502/61-54-44 NG9AX3A7

TIR SERWIS - P.T.H.U. "JERZY"
Naprawa główne i bieżące
DAF, MB, RENAULT,
IVECO, SCANIA i inne
Sprzedaż części nowych i używanych
Św. Katarzyna, ul. Główna 6
0694-410-545, 0601-758-239
OR062913

FOTO MAN 17.232, 1993 r., 292 tys. km, diesel. Steyr, szary, wywrotka na 3 strony, napęd 4x2, stan techn. bdb, sprow. z Austrii, jeden właściciel - urząd gminy, oryginalny przebieg + książka serwisowa, w ofercie również inne pojazdy, dodatkowo oferujemy korzystne finansowanie pojazdów - 60.000 zł. Głuchołazy, powiat nyski, tel. 0600/10-63-06, Austria, 0043/66-49-92-36-03 K79184389

MAN 18.372, 1993/94 r., jasnozielony, niska kabina sypialna, Webasto, ukł. hydrauliczny do wywrotu, ks. serwisowa, stan techn. bdb - 32.900 zł. Żary, tel. 0602/11-57-62

FOTO MAN 18.413 TGA XL, 2004 r., ciągnik siodłowy (rozstaw osi 3900 mm), silnik D-28, przebieg ok. 595 tys. km, skrzynia biegów manualna, zakupiony w Polskim salonie, pierwszy właściciel, samochód z ruchu międzynarodowego - 115.000 zł. Góra, tel. 0600/28-86-25, 065/544-21-15 II9E9AP4

MAN 19.372, 1993 r., ciągnik siodł., na poduszkach, przystos. odbioru mocy, skrzynia Fuller - 12.500 zł. Sobótka, powiat wrocławski, tel. 071/391-11-17, 0501/72-57-18

MAN 19.403, 1995 r., skrzyniowy, wywrotka na 3 strony, ABS, Webasto, klimat., tempomat - 60.000 zł. Ostrzeszów, tel. 0603/75-03-04

MAN 19.403, 19.463 oraz naczepy firanki i burtowe, stan bdb. Tel. 0603/95-08-94 W01024019

MAN 19.422, 1992 r., Webasto, hamulec górski - 36.000 zł. Tel. 0601/72-82-66 S00007699

MAN 19.422, 1992 r., ciągnik siodł., na poduszkach - 16.000 zł + VAT. Legnica, tel. 0503/16-26-52

MAN 25.372, 1991/92 r., 12000 ccm, diesel, biały, ład. 13 t, dmc 24 t, burtoplandeka o wym. 710x245x270 cm, kabina sypialna, 2 łóżka, 3-osiowy, I właśc. w kraju, w ciągłej eksploat., zadbany, ważny przegląd i tachograf, półbiegi, bez wypadku - 35.000 zł. Leszno, tel. 0500/04-06-22

MAN 26.343, 1996 r., 500 tys. km, sprowadzony, kontener do napojów, 3-osiowy, kabina sypialna, Webasto, lodówka, stan bdb - 51.000 zł. Kłodzko, tel. 0695/58-28-48

MAN 26.372, 1994 r., zabudowa BDF, plandeka, 6x2, oś podnoszona - 19.500 zł. Sobótka, powiat wrocławski, tel. 071/391-11-17, 0501/72-57-18

MAN 8.100, 1990 r., chłodnia - 5.500 zł. Kluczbork, tel. 0607/51-46-64

MAN 8.113, 2000 r., 4500 ccm, turbo D, 163 KM, kabina sypialna, skrzyniowy, aluburty, plandeka, kabina 3-osobowa, ważne przegląd i OC, stan bdb - 30.500 zł. Opole, tel. 0792/45-15-50

MAN 8.150, 1992/93 r., 160 tys. km, 6900 ccm, diesel, biały, izoterma o dł. 5 m, winda załad., pneumatyczne zawieszenie, tachograf, zadbany, ks. serwisowa, stan bdb - 12.500 zł + opłaty. Zgorzelec, tel. 0728/20-18-86

MAN 8.153, 1994 r., 4580 ccm, diesel, niebieski, plandeka, winda - 17.000 zł. Brzezina, tel. 0504/14-79-23, 0607/42-59-10 Z00K04988

MAN F2000, 2000 r., granatowy met., ciągnik siodł., duża kabina, ospoilerowany, pełne wyposażenie - 55.000 zł. Strzelce Opolskie, tel. 0502/63-06-91

MAZ, 1980 r., wywrotka, ład. 10 t - 6.500 zł. Żmigród, powiat trzebnicki, tel. 0889/72-20-36

MERCEDES 1117, 1985 r., 630 tys. km, 6000 ccm, TD, biały, chłodnia z agregatem Frick-Block, napędy od silnika i elektr., 12 europalet, nowe opony i akumulatory, przegląd ważny do 02.2010 r., stan bdb - 14.900 zł lub zamienię na chłodnię, DMC 3.5 t. Tel. 074/664-03-73, 0609/85-43-60

MERCEDES 1632, 1991 r., 700 tys. km, niebieski, ład. 9 t, wywrotka na 3 strony, wysokie burty, plandeka celna, stan bdb - 32.600 zł. Żary, tel. 0602/11-57-62

MERCEDES 1824, 1993 r., wywrotka, 4x4, dźwig zakabinowy Atlas 80.1 - 96.000 zł. Łąkie, tel. 0601/22-33-06

MERCEDES 207, 1988 r., 2400 ccm, diesel, czerwony, blaszak, zarejestr., ubezpieczony, w ciągłej eksploat. - 8.000 zł. Wrocław, tel. 0602/32-79-13

MERCEDES 207, 1988 r., 370 tys. km, podwójna kabina, 5-osobowy, skrzyniowy, stan db - 6.500 zł + opłaty. Oława, tel. 071/313-52-37, 0607/80-24-63

MERCEDES 207, 1992 r., 2400 ccm, diesel, biały, 9-osobowy, oszklony, stan db - 3.100 zł. Kłodzko, tel. 0667/81-88-07

MERCEDES 208 D, 1991 r., 2300 ccm, diesel, 2-osob., 5-bieg., przedłużony, podwyższony, zarejestr. - 4.800 zł. Mirsk, powiat lwówecki, tel. 0885/32-02-87

MERCEDES 208, 1992 r., 276 tys. km, 2300 ccm, diesel, biały, bez wypadku, średni, wspom. kierownicy, 3-osobowy, przedłużony, wysoki, stan bdb - 6.900 zł. Bralin, powiat kępiński, tel. 062/581-04-18, 0606/34-66-37

MERCEDES 208 BUS, 1994 r., 410 tys. km, 2300 ccm, niebieski, niski, krótki, nowy akumulator, hak, blacharka do poprawek lakierniczych, zarejestr. - 8.500 zł lub zamienię. Milicz, tel. 0722/39-47-18, 071/384-89-80

MERCEDES 208 MAXI, 1994 r., 200 tys. km, 2300 ccm, diesel, zielony, hak, 3-osobowy, na kat. B prawa jazdy, przegląd i OC do 03.2009 r., dmc 2800 kg, nowe opony, stan bdb - 9.200 zł. Wrocław, tel. 071/373-96-96, 0601/70-77-64

MERCEDES 208, 1995 r., 337 tys. km, 2300 ccm, diesel, niebieski, krótki, niski, ściana grodziowa, RO, wspom. kierownicy, hak, nowy akumulator i opony, ważne przegląd i OC, stan bdb, w ciągłej eksploat., nie wymaga żadnego wkładu finansowego - 11.500 zł. Bolesławiec, tel. 0602/47-37-86

MERCEDES 307 MAXI, 1983 r., 210 tys. km, 2400 ccm, diesel, niebieski, podwójna kabina, skrzynia ład. o dł. 3.3 m, 6-osobowy, sprowadzony, I właśc. - 9.900 zł. Opole, tel. 0605/94-63-13

MERCEDES 308, 1992 r., 177 tys. km, 2300 ccm, diesel, biały, 3-osobowy, wywrotka na 3 strony, wspom. kierownicy, wym. 340x210 cm, I właśc., sprow., stan bdb - 19.800 zł. Gryfów Śląski, tel. 075/781-12-09, 0600/43-68-45

MERCEDES 309, 1988 r., 130 tys. km, 2900 ccm, diesel, 8-osobowy - 8.000 zł. Tel. 0601/72-82-66 S00007689

MERCEDES 310, 1990 r., 2300 ccm, pomarańczowy, skrzyniowy, kabina 3-osob., wywrotka na 3 strony, mech. wywrotu Millera, wspom. kierownicy, sprow., zarejestr., ubezpieczony, stan bdb - 18.800 zł. Kobierzyce, powiat wrocławski, tel. 071/311-15-07, 0609/08-85-91

MERCEDES 310, 1995 r., 2900 ccm, diesel, biały, blaszak, hak, wspom. kierownicy, 5-bieg., zarejestr., ubezpieczony - 19.000 zł. Wrocław, tel. 0602/32-79-13

MERCEDES 407, 1976 r., 2400 ccm, diesel, silnik z 1991 r., skrzyniowy, bliźniacze koła, stan db - 3.500 zł. Ząbkowice Śląskie, tel. 0661/56-98-73

MERCEDES 410 MAXI, 1993 r., 200 tys. km, 2900 ccm, diesel, czerwony, bez wypadku, maks. długi i wysoki, kabina 3-osobowa, wspom. kierownicy, bliźniacze koła, stan idealny, sprow. z Włoch, bez korozji, dmc 3.5 t, ład. 1320 kg - 14.900 zł, możliwe raty, leasing lub zamienię. Bralin, tel. 062/581-04-18, 0606/34-66-37

MERCEDES 608 D, 1979 r., 3900 ccm, pomarańczowy, kontener 4x2x2 m, 7-osobowy, w ciągłej eksploat., stan techn. db - 550 zł. Wrocław, tel. 0606/47-67-15

MERCEDES 709 D, 1994 r., kremowy, kontener, dł. 5 m, dmc 6.6 t, zadbany, garażowany, stan bdb - 24.000 zł. Bolesławiec, tel. 0601/16-93-55

MERCEDES 814, 1987 r., zielony, oplandekowany, wym. 7.2x2.5x2.5 m, sprow., zarejestr., stan bdb, skrzyniowy - 14.000 zł. Jelenia Góra, tel. 0502/24-54-44

MERCEDES 814, 1988 r., 330 tys. km, biały, skrzyniowy, oplandekowany, nowe opony, stan bdb - 15.000 zł + opłaty. Bolesławiec, tel. 0603/98-36-65, 0503/55-55-70

MERCEDES 814, 1991 r., 227 tys. km, 6000 ccm, diesel, pomarańczowy, wywrotka, nowy silnik, stan idealny - 35.500 zł. Jelenia Góra, tel. 0788/18-84-07

FOTO MERCEDES 814, 1993 r., 340 tys. km, 6000 ccm, diesel, biało-pomarańczowy, kontener o wym. 6x2.50x2.45 m, winda załadowcza chowana pod kontener, tachograf, Webasto, dop. masa całk. 7.490 kg, spoiler dachowy, nowe przednie opony, kabina 3-osobowa - 22.500 zł lub zamienię. Bolesławiec, tel. 0510/25-35-30 II9CLA3F

MERCEDES 814, 1993 r., 620 tys. km, czarny, bez wypadku, kontener 720x250x250 cm, 3-osobowy, drzwi boczne, wspom. kierownicy, szyberdach, nowe opony i akumulatory, stan bdb - 13.900 zł. Bralin, tel. 062/581-04-18, 0606/34-66-37

MERCEDES 814, 1995 r., 630 tys. km, 6000 ccm, diesel, bordowy, Webasto, plandeka, alum. skrzynia, winda załadowcza, wym. 6.20 x 2.40 x 2.20 m, DMC 7.490 kg, I właśc., zadbany, stan idealny - 28.000 zł lub zamienię. Dobroszyce, powiat oleśnicki, tel. 0601/70-18-61

MERCEDES 817, 1990 r., wywrotka, HDS - 35.000 zł. Łąkie, powiat świebodziński, tel. 0601/22-33-06

FOTO MERCEDES ACTROS 1843 MEGASPACE 2002 r., ciągnik siodłowy, przebieg ok. 710 tys. km, zakupiony w polskim salonie, pierwszy właściciel, samochód z ruchu międzynarodowego, stan dobry, możliwość zakupu całego zestawu - 92.500 zł do negocjacji. Góra, tel. 0600/28-86-25, 065/544-21-15 II9E9ANN

MERCEDES ATEGO 812, 1999 r., skrzyniowy - 45.000 zł. Łąkie, powiat świebodziński, tel. 0601/22-33-06

MERCEDES ATEGO 815, 1999/00 r., 560 tys. km, 4300 ccm, diesel, niebieski, plandeka, skrzynia 6.2x2.5x2.5 m, winda załad., hydraulika, wspom. kierownicy, Webasto, ABS, szyberdach, el. lusterka, RO z CD, owiewka, 3-osobowy, stan bdb - 39.500 zł. Zgorzelec, tel. 0518/21-09-00

MERCEDES MB 100, 1990 r., 145 tys. km, 2400 ccm, diesel, zielony, stan idealny - 9.500 zł. Jelenia Góra, tel. 0788/18-84-07

MERCEDES MB 100, 1991 r., skrzyniowy, zarejestr. w kraju od miesiąca - 7.000 zł. Lubomierz, powiat lwówecki, tel. 0783/73-72-03

MERCEDES MB 100, 1994 r., 240 tys. km, 2400 ccm, diesel, 70 KM, biały, blaszak, krótki, niski, ład. 945 kg, RO, wspom. kierownicy, nowy akumulator i opony, ważne OC i przegląd, stan bdb, w ciągłej eksploat., nie wymaga wkładu finansowego - 7.500 zł. Bolesławiec, tel. 0602/47-37-86

MERCEDES MB 100 MAXI, 1995/96 r., 2400 ccm, diesel, stan bdb, sprow., bez wypadku - 9.900 zł + opłaty. Kamienna Góra, tel. 0667/15-57-41, 0660/70-90-07, 0666/35-93-59

MERCEDES SPRINTER 313 MAXI, 170 tys. km, 2200 ccm, CDI 130 KM, zielony, zarejestr., bez wypadku, oryg. lakier, serwisowany, w kraju od 2 tygodni, sprow. z Niemiec, maks. długi i wysoki, oszklony do połowy, 6-osobowy, 2 airbagi, Webasto, el. szyby, el. lusterka, c. zamek, ABS, ASR, EPC, hak, stan idealny - 45.900 zł, możliwe raty lub zamienię. Paczków, powiat nyski, tel. 077/431-60-09, 0606/50-19-62, 0600/73-67-13

MERCEDES SPRINTER, 1991 r., 222 tys. km, 2900 ccm, TDI, biały, wym. skrzyni 4.10x2.07, wspom. kierownicy, skrzynia aluminiowa, stan bdb - 28.000 zł. Krotoszyn, tel. 0695/11-17-07

FOTO MERCEDES SPRINTER BUS, 1995 r., 2900 ccm, TDI, biały, bez wypadku, pełna dokument., sprowadzony, zarejestrowany, ABS, c. zamek, el. lusterka, oszklony, podwyższony, przedłużony, przegr. celna, RO, wspom. kier., stan bdb, zarejestrowany, opłacony, vat-1, alarm, RO - 17.500 zł lub zamienię na mniejszego busa. LUBAŃ, tel. 0602/88-30-08 II9EEMF9

MERCEDES SPRINTER 312 D, 1995 r., 390 tys. km, 2900 ccm, TDI, niebieski, średni, wysoki, 3-stronna wywrotka, stan bdb, w ciągłej eksploat., ABS, EDC, ABD, wspom. kierownicy, w kraju od roku - 21.000 zł. Pogwizdów, powiat jaworski, tel. 0728/31-39-50

MERCEDES SPRINTER FURGON, 1995 r., 2800 ccm, diesel, biały, blaszak o wym. 350x200 cm - 14.000 zł lub zam. na samochód osobowy. Jawor, tel. 0502/55-95-27

MERCEDES SPRINTER 308, 1996 r., 150 tys. km, 2300 ccm, diesel, biały, od miesiąca w kraju, zarejestrowany, OC opłacone na rok, stan techniczny bardzo dobry, wymienione wszystkie płyny, filtry i olej, nowy lakier, posiadam również Opla Vectrę z 2004 r., 1.8 benzyna, srebrny, pełna opcja bez skóry - 18.500 zł. Bolesławiec, tel. 0691/52-80-10 II99E47H

MERCEDES SPRINTER 208. 1996 r., 220 tys. km, 2300 ccm, diesel, biały, wspom. kierownicy, wysoki, średnio-przedłużony, ściana grodziowa, 3-osobowy, ABS, zarejestr., stan bdb - 14.800 zł Kępno, tel. 0505/14-34-00

MERCEDES SPRINTER 308 D, 1996 r., 200 tys. km, 2300 ccm, diesel, biały, wymiary skrzyni ład 2.15x3.70 m, I właściciel w Niemczech, sprowadzony z Niemiec, nieużywany w Polsce, stan techniczny idealny, serwisowany, faktura VAT, zarejestrowany, opłacony - 26.800 zł do negocjacji. Kłodzko, tel. 0607/54-76-66 K79221099

FOTO MERCEDES SPRINTER 208 D, 1996 r., 2300 ccm, diesel, czerwony, krótki, kabina 3-osobowy, zarejestrowany, aktualny przegląd - 16.500 zł. Legnica, tel. 0605/03-39-45 II9E9C7K

MERCEDES SPRINTER 308 FURGON, 1996 r., 2300 ccm, diesel, biały, ABS, wspomaganie kierownicy, oszklony do połowy, przedłużony, 5-osobowy, oryginalne fotele, ścianka grodziowa przesuwna, ład. 1.470 kg, 5-biegowy, immobilizer, RO, atrakc. wygląd, kupiony w salonie w kraju, serwisowany, stan techn. b. dobry - 17.500 zł (możliwe raty) lub zamienię. Paczków, tel. 077/431-73-19, 0602/22-73-24

FOTO MERCEDES SPRINTER 312 MAXI, 1996 r., 2900 ccm, biały, ABS, blaszak, RO z CD, sprowadzony, wspom. kier., zarejestrowany, silnik w bardzo dobrym stanie, opony w idealnym stanie, kpl. opon letnich, CB-radio, łóżko do spania, ostatnio wymieniane klocki ham., sprawne zawieszenie i blacharka - 23.600 zł do negocjacji. Piława Dolna, powiat dzierżoniowski, tel 0502/53-72-39 II9CR3JM

FOTO MERCEDES SPRINTER 203, 1996 r., 240 tys. km, 2300 ccm, diesel, biały, izoterma do przewozu żywności, nowe opony zimowe - 16.000 zł, do negocjacji. Wałbrzych, tel. 0691/07-87-59, 0511/60-93-09 II9E9C97

MERCEDES SPRINTER 312 MAXI, 1996 r., zielony, blaszak, ogrz. Webasto, stan idealny, zadbany, I właśc. - 27 000 zł. Wołów, tel. 0692/40-61-93

MERCEDES SPRINTER 308, 1996/97 r., 149 tys. km, 2300 ccm, diesel, biały, skrzyniowy, aluburty 3,8 x 2,2 m + plandeka, wspom. kierownicy, radio z CD, stan techn. idealny - 24.900 zł lub zamienię. Strzelce Opolskie, tel. 0517/21-12-20

MERCEDES SPRINTER 208D, 1996/97 r., 2300 ccm, diesel, czerwony, serwisowany, zarejestrowany, ABS, oszklony, pod. pow., podwyższony, przedłużony, RO, wspom kier., podwyższony i przedłużony, oryginalne 9 miejsc, przeszklony, kompletna tapicerka, ważny przegląd i OC, do poprawek blacharskich, w ciągłej eksploatacji - 13.000 zł. Wrocław, tel 0513/00-59-86, 0509/93-88-72 II993A9H

MERCEDES SPRINTER DOKA, 1997 r., 2900 ccm, TDI, 122 KM, żółty, wspom. kierownicy, 7-osobowy, hak, aluburty, zarejestr., stan bdb - 25 500 zł. Lądek Zdrój, powiat kłodzki, tel 0608/11-84-47

FOTO MERCEDES SPRINTER, 1997 r., 160 tys. km, 2300 ccm, diesel, niebieski, bez wypadku, pełna dokument., I właściciel, serwisowany, sprowadzony, ABS, blaszak, pod. pow., wspom kier., auto sprowadzone z Niemiec, idealny stan techniczny oraz wizualny, nie wymaga żadnego wkładu finansowego, jeden właściciel - 21.000 zł netto. Wałbrzych, tel. 0663/73-56-05, 0500/03-55-00 II9CWT3H

MERCEDES SPRINTER 312, 1997 r., biały, blaszak, Webasto, stan idealny, zadbany, I właśc. - 27.000 zł. Wołów, tel. 0692/40-61-93

MERCEDES SPRINTER MAXI, 1997 r., biały, stan idealny, I właśc - 27 000 zł. Wołów. tel. 0692/40-61-93

MERCEDES SPRINTER 312 D, 1997 r., 210 tys. km, 2900 ccm, TDI, brązowy. maks. przedłużony i podwyższony, wspom., ABS, ABD, el reg. reflektory, immob., RO z CD, 3-osobowy, blaszak, nowe opony, stan techn. i blacharki bdb, ważne OC, sprow., do zarejestrowania - 24.000 zł. Wrocław, tel. 0608/84-46-03, 071/330-19-29

MERCEDES SPRINTER 310, 1997 r., 2900 ccm, TDI, biały, średni, 5-os. - 13.000 zł. Góra, tel. 0605/33-12-37

MERCEDES SPRINTER, 1997 r., 380 tys. km, 3000 ccm, TDI, 3-osobowy, przedłużony, podwyższony, zarejestrowany - 32.000 zł. Wrocław, tel. 0507/39-85-26

MERCEDES SPRINTER 312 MAXI, 1997 r., 2900 ccm, TDI, wspom. kierownicy, ABS, pneumatyczny fotel kierowcy, CB-radio, bez wypadku, I właśc., ważne przegląd i OC, zarejestr. - 23.900 zł Kamienna Góra, tel. 0667/15-57-41, 0660/70-90-07, 0666/35-93-59

MERCEDES SPRINTER 312, 1997 r., 2900 ccm, TDI, skrzynia ład. 4.30x2.10x2 10 m, oplandekowany, zarejestr., w ciągłej eksploat., stan bdb - 25.500 zł. Lubomierz, powiat lwówecki, tel. 0504/62-34-54

MERCEDES SPRINTER 312, 1997 r., 2900 ccm, turbo D, biały, wspom. kierownicy, airbag, el. reg reflektory, c. zamek, blokada tylnego mostu, ABS, EBD, tempomat. zarejestr., nawigacja, stan bdb - 23.500 zł. Sulów, powiat milicki, tel. 0608/84-42-59

MERCEDES SPRINTER, 1997 r., 2900 ccm, TDI, blaszak, do sprowadzenia, do opłacenia - 8.200 EUR. Wrocław, tel. 0788/64-25-18

MERCEDES SPRINTER 208 BUS, 1997/98 r., 290 tys. km, 2300 ccm, żółty, blaszak, podwyższony, przedłużony, ABS, ASP, stopień z tyłu, bez wypadku, 3-osobowy, stan idealny, I właśc., bez korozji, airbag, wspom. kierownicy - 16.500 zł. Wrocław, tel. 0667/70-16-07

MERCEDES SPRINTER 308 DOKA, 1998 r., 190 tys. km, 2300 ccm, diesel, biały, bez wypadku, podwójna kabina, 7-osobowy, skrzynia ład. o dł. 3.2 m, oryg. wywrotka na 3 strony, serwisowany, ABS, airbag, el. lusterka, blokada mostu, wspom. kierownicy, stan bdb - 29.900 zł, możl raty, leasing lub zamiana. Bralin, tel. 062/581-04-18, 0606/34-66-37

MERCEDES SPRINTER 412, 1998 r., 200 tys. km, 2800 ccm, TDI, bez wypadku, oryg. 3-stronna wywrotka, dł. skrzyni ład. 3.8 m, aluburty, bliźniacze koła, dmc 3.5 t, kabina 3-osobowa, ABS, ASR, el. szyby, el. lusterka, blokada tylnego mostu, wspom. kierownicy, c. zamek, stan bdb - 37.900 zł, możliwe raty, leasing Bralin, tel. 062/581-04-18, 0606/34-66-37

MERCEDES SPRINTER 412, 1998 r., 210 tys. km, 2900 ccm, TDI, biały, bez wypadku, skrzyniowy, wym. 3.8x2.1 m, 3-osobowy, bliźniacze koła, dmc 3.5 t, ABS, airbag, el. lusterka, wspom. kierownicy - 29.900 zł, możl. raty, zamiana. Bralin, tel. 062/581-04-18, 0606/34-66-37

MERCEDES SPRINTER 208, 1998 r., 166 tys. km, 2300 ccm, diesel, biały, bez wypadku, krótki, niski, el. lusterka, wspom. kierownicy, c. zamek, kabina 3-osobowa, stan bdb - 14.900 zł, możliwe raty, leasing lub zamienię. Bralin, tel 062/581-04-18, 0606/34-66-37

MERCEDES SPRINTER, 1998 r., 2900 ccm, TD, biały, średni, sprow. z Niemiec, do rejestr - 15.800 zł. Legnica, tel. 0725/65-39-27

O MERCEDES SPRINTER 410, 1998 r., 2900 ccm, bliźniacze koła, na kat. B prawa jazdy, stan bdb, skrzynia ład. 460x210x150 cm, CB-radio, zarejestr. - 27.500 zł netto + VAT od faktury. Oleśnica, powiat tarnowski, tel. 0516/00-07-14 W01037579

MERCEDES SPRINTER 412, 1998 r., 242 tys. km, 2900 ccm, TDI, biały, DMC 3.5 t, dł. 4.5 m, kontener z windą - 32.000 zł. Wrocław. tel 0501/25-09-82

MERCEDES SPRINTER 412, 1998 r., 270 tys. km, 2900 ccm, TDI, żółty, średni, podwyższony, przedłużony, 6-osobowy, koła bliźniacze, wspomaganie, centralny zamek, hak, DMC 3500 kg, sprowadzony - 23 700 zł lub zamienię. Ząbkowice Śląskie, tel. 0510/65-50-75

MERCEDES SPRINTER, 1998 r., 200 tys km, 2300 ccm, diesel, srebrny met., skrzyniowy 5,0 x 2,1 m, nowy model, dmc 3490 kg, ład. 1690 kg, HDS 1,5 t, dodatkowo z tyłu na poduszkach pow. - 33.500 zł lub zamienię Żywiec, tel 0509/99-24-46

MERCEDES SPRINTER 210, 1998 r., 2900 ccm, TDI, sprow., do opłacenia, oszklony do połowy - 34.000 zł. Siechnice, powiat wrocławski, tel. 0889/48-89-61

MERCEDES SPRINTER 312, 1998 r., 400 tys. km, 2900 ccm, TDI, biały, blaszak, do poprawek blachar.-lakiem. - 18.000 zł. Góra, tel. 0600/14-86-96

MERCEDES SPRINTER 310, 1998/99 r., 2900 ccm, TDI, II właśc., w kraju od 2 lat, zarejestr., ABS, ASR, EBD, RO, wspom., stopień z tyłu, maks. wysoki, przedłużony, ład. 1490 kg - 20.900 zł. Wrocław, tel. 0666/70-76-06

MERCEDES SPRINTER 412, 1999 r., 200 tys. km, 2900 ccm, TDI, biały, bez wypadku, kontener o wym. 4.3x2.1x2.2 m, spoiler, drzwi boczne, 3-osobowy, ABS, ASR, airbag, el. lusterka, wspom. kierownicy, dmc 3.5 t, bliźniacze koła - 35.900 zł, możl. raty, leasing lub zamiana. Bralin, tel. 062/581-04-18, 0606/34-66-37

MERCEDES SPRINTER 412 D, 1999 r., 210 tys. km, 2900 ccm, TDI, biały, bez wypadku, kabina 3-osobowa, bliźniacze koła, dmc 3.5 t, ABS, airbag, el. lusterka, wspom. kierownicy, rama pod zabudowę o dł. 4.2 m, stan bdb - 30.900 zł, możliwe raty, leasing. Bralin, tel 062/581-04-18, 0606/34-66-37

MERCEDES SPRINTER 412, 1999 r., 177 tys. km, 2900 ccm, DTDI, biały, bez wypadku, skrzynia ład. o wym. 4.5x2.2 m, bliźniacze koła, dmc 3 5 t, 3-osobowy, ks. serwisowa, ABS, ASR, airbag, el. lusterka, wspom. kierownicy, c. zamek, możl. sprzedaży bez skrzyni ład. - 34.900 zł. możl. raty, leasing Bralin, tel. 062/581-04-18, 0606/34-66-37

MERCEDES SPRINTER, 1999 r., 2900 ccm, TDI, biały, I właśc. w kraju, homologacja na ciężarowy, ABS, wym skrzyni ład. 350x204 cm, aluminiowe burty, nowe amortyzatory, stan bdb, wspom. kierownicy - 22.900 zł. Bukowice. tel. 071/359-11-51, 0603/09-23-15 K79227679

MERCEDES SPRINTER 210, 1999 r., 140 tys. km, 2900 ccm, turbo D, biały, średni, blaszak, ABS, ASP, do połowy oszklony, zarejestr. - 22.200 zł. Góra, tel. 0607/77-33-31

MERCEDES SPRINTER, 1999 r.. 2300 ccm, diesel, oszklony, niski, średni, opłacony, do rej. - 18.900 zł. Legnica, tel. 0791/40-88-10, 076/862-84-82

MERCEDES SPRINTER 410, 1999 r., 168 tys. km, 2900 ccm, TDI, biały, kontener, chłodnia dwukomorowa, klimat. w kabinie, stan bdb - 41.000 zł. Wrocław, tel. 0501/25-09-82

MERCEDES SPRINTER 310, 1999 r., 185 tys. km, 2900 ccm, turbo D, biały, ład. 1.4 t, średni, sprow. z Belgii, opłacony, bagażnik z drabinką, wym. 330x170x170 cm, hak, ABS, ASR, c. zamek + pilot, zarejestr. - 27.000 zł lub zam. na tańszy, do 10.000 zł. Brzeg, tel. 0514/90-86-84

MERCEDES SPRINTER 210, 1999 r., 2900 ccm, TDI, do sprowadzenia, blaszak, wysoki - 38.000 zł + opłaty. Trzebnica, tel. 0604/61-47-21

MERCEDES SPRINTER 308, 1999 r., biały, sprow., podwyższony, średni, wspom kierownicy - 15.900 zł + opłaty. Leszno, tel 0605/73-93-90

MERCEDES SPRINTER 308, 2000 r., 286 tys. km, 2200 ccm, diesel, biały, kontener o wym. 400x210x215 cm, ABS, ASR, wspom. kierownicy, bez wypadku - 32.500 zł. Tel. 0505/72-77-77

MERCEDES SPRINTER 213, 2000 r., 300 tys. km, 2200 ccm, CDI, biały, średni, maks wysoki, el. lusterka, ABS, ASR, airbag, RO, stan bdb - 27 000 zł Kłodzko, tel 0602/84-90-15

MERCEDES SPRINTER 313, 2000 r., 2200 ccm, CDI, żółty, średni, Webasto, bez wypadku, sprowadzony, zarejestr. - 24.900 zł. Prochowice, powiat legnicki, tel. 0665/10-69-15

MERCEDES SPRINTER 308, 2000 r., CDI, podwyższony, średni, ABS, wspom. kierownicy, RM + głośniki - 17 900 zł + opłaty Leszno, tel. 0605/73-93-90

MERCEDES SPRINTER 413, 2000 r., 2200 ccm, CDI, biały, kontener o wym. 420x210 cm, c. zamek, wspom. kierownicy, airbag, ABS, zadbany, zarejestr., w kraju od 18 mies., stan bdb - 35.500 zł. Lubań, tel. 075/722-59-98, 0501/70-71-79

MERCEDES SPRINTER 413, 2001 r., 133 tys. km, 2200 ccm, CDI, 130 KM, biały, 3-osobowy, bez wypadku, airbag, ABS, ASR, skrzyniowy 4.5x2.2 m, aluburty, bliźniacze koła, dmc 3.5 t, pełne wyposaż. elektr., c. zamek, wspom. kierownicy, ks. serwisowa - 39.900 zł, możl. raty lub leasing. Bralin, tel. 062/581-04-18, 0606/34-66-37

MERCEDES SPRINTER 416 MAXI, 2001 r., 200 tys. km, 2700 ccm, CDI, biały, bez wypadku, bliźniacze koła, dmc 4.6 t, kabina 3-osobowa, ABS, ASR, Webasto, airbag, c. zamek, wspom kierownicy, maks. długi i wysoki, stan bdb - 41.900 zł, możliwe raty, leasing. Bralin, tel. 062/581-04-18, 0606/34-66-37

MERCEDES SPRINTER 413, 2001 r., 140 tys. km, 2200 ccm, CDI, 130 KM, biały, bez wypadku, rama pod zabudowę o dł. 4 20 m, najdłuższy rozstaw osi (4.05 m), bliźniacze koła, dmc 3.5 t, ABS, ASR, airbag, wspom. kierownicy, c. zamek, kabina 3-osobowa, ks. serwisowa - 36.900 zł, możliwe raty, leasing. Bralin, tel. 062/581-04-18, 0606/34-66-37

MERCEDES SPRINTER 313 MAXI, 2001 r. 186 tys. km, 2200 ccm, CDI, 130 KM, biały, bez wypadku, maks długi i wysoki, drzwi boczne oszklone, 3-osobowy, blaszak, ABS, ASR, Webasto, airbag, el. szyby, el. lusterka, wspom. kierownicy, ks. serwisowa - 34.900 zł, możl raty, leasing lub zamiana. Bralin. tel. 062/581-04-18, 0606/34-66-37

MERCEDES SPRINTER 316, 2001 r., 280 tys. km, bordowy, średniodługi, maks. podwyższony, automatic, 6-bieg., klimat., alarm, immob., zadbany, zarejestr. - 35.000 zł. Gromadka, powiat bolesławiecki, tel. 0691/60-19-32

MERCEDES SPRINTER, 2001 r., 2200 ccm, CDI, wiśniowy, zarejestr., bez wypadku, 9-osobowy, oszklony, wytapicerowane wnętrze, wspom. kierownicy, airbag, el. lusterka, c. zamek, ABS, ESP, ASR, RO z CD, podwójne ogrzewanie, welurowa tap., hak, ciemne szyby, tylne szyby uchylane - 21.500 zł. Paczków, powiat nyski, tel. 0606/50-19-62, 0660/73-67-13

MERCEDES SPRINTER BLASZAK, 2001 r., 2700 ccm, CDI, biały, chłodnia, c. zamek, immob., ABS, wspom., el. szyby, homolog. na ciężarowy, właśc. niepalący, stan bdb, 3 miejsca w kabinie, agregat, maks wysoki, maks. długi, możliwość rat - 37.800 zł. Ząbkowice Śląskie, tel. 0506/18-32-53, 074/810-03-02 www.kalmar.autogielda.pl K79228149

MERCEDES SPRINTER, 2001 r., 222 tys. km, 2200 ccm, CDI, biały, chłodnia. stan bdb, 2-funkc., stan bdb - 24.900 zł. Krotoszyn, tel. 0695/11-17-07

MERCEDES SPRINTER 311 MAXI, 2001/02 r., 280 tys. km, 2200 ccm, CDI, maks. wysoki, długi, największy, 3-osobowy, zarejestr., opłacony, nowe opony zimowe, faktura - 24.500 zł, możliwe raty. Wałbrzych, tel. 0604/62-70-89

O MERCEDES SPRINTER 313 MAXI, 2002 r., dCi - 40.500 zł. Tel. 0601/41-69-52 W01038379

MERCEDES SPRINTER 416, 2002 r., 189 tys. km, 2700 ccm, CDI, 166 KM, biały, bez wypadku, kontener o wym. 4.3x2.1x2.2 m, spoiler dach., 3-osobowy, bliźniacze koła, dmc 3.5 t, ks serwisowa, ABS, ASR, c. zamek, wspom. kierownicy, stan bdb - 42.900 zł, możl. raty, leasing lub zamiana. Bralin, tel. 062/581-04-18, 0606/34-66-37

MERCEDES SPRINTER 413, 2002 r., 181 tys. km, 2200 ccm, CDI, 130 KM, biały, bez wypadku, kontener, wym. 4.3x2.1x2.2 m, spoiler, bliźniacze koła, dmc 3.5 t, ABS, ASR, airbag, el. szyby, el. lusterka, c. zamek, wspom. kierownicy, stan bdb - 42.900 zł, możliwe raty, leasing lub zamienię. Bralin, tel. 062/581-04-18, 0606/34-66-37

MERCEDES SPRINTER 313 MAXI, 2002 r., 190 tys. km, 2200 ccm, CDI, 130 KM, biały, maks. długi i wysoki, kabina 3-osobowa, ks. serwisowa, klimat., ABS, ASR, airbag, el. szyby, el. lusterka, c. zamek, wspom kierownicy, stan bdb - 35.900 zł, możliwe raty, leasing. Bralin, tel. 062/581-04-18, 0606/34-66-37

MERCEDES SPRINTER 313, 2002 r., 185 tys. km, 2200 ccm, CDI, 130 KM, biały, bez wypadku, rama pod zabudowę o dł. 4.2 m, 3-osobowy, ks. serwisowa, ABS, ASR, airbag, Webasto, el. szyby, el lusterka, c zamek, wspom kierownicy, stan bdb, możl. zabudowy - 34.900 zł, możl. raty, leasing lub zamiana. Bralin, tel. 062/581-04-18, 0606/34-66-37

MERCEDES SPRINTER 313, 2002 r., 190 tys. km, 2200 ccm, CDI, 130 KM, biały, bez wypadku, nowa skrzynia ład. 4.4x2 2 m, 3-osobowy, ABS ASR, airbag, el. szyby, el lusterka, c. zamek, wspom. kierownicy - 39.900 zł, możl. raty, leasing. Bralin, tel 062/581-04-18, 0606/34-66-37

MERCEDES SPRINTER 316 MAXI, 2003 r., stan bdb - 48.000 zł. Wrocław, tel. 0501/09-61-32

MERCEDES SPRINTER 416, 2004 r., 122 tys. km, 2700 ccm, CDI, 160 KM, biały, bez wypadku, rama pod zabudowę o dł. 4.20 m, dmc 3.5 t, bliźniacze koła, ABS, ASR, airbag, Webasto, el. szyby, el. lusterka, c. zamek, rozstaw osi 4.05 m, ks. serwisowa, stan idealny - 44.900 zł lub zamienię. Bralin, tel 062/581-04-18, 0606/34-66-37

MERCEDES SPRINTER 313 MAXI, 2004 r., 152 tys km, 2200 ccm, CDI, biały, bez wypadku, maks. długi i wysoki, kabina 3-osobowa, airbag, ABS, ASR, el. szyby, el. lusterka, c. zamek, wspom. kierownicy, Webasto, ks. serwisowa, stan bdb - 40.900 zł, możliwe raty, leasing lub zamienię. Bralin, tel 062/581-04-18, 0606/34-66-37

MERCEDES SPRINTER MAXI, 2004 r., 2700 ccm, CDI, oszklony do połowy, 7-osobowy, zadbany, zarejestr., stan bdb - 56.000 zł lub zamienię na tańszy, VW Passat B5 kombi, diesel. Jelenia Góra, tel. 0514/20-09-18, 0601/56-08-78

MERCEDES SPRINTER MAXI SKRZYNIOWY, 2004 r., CDI, biały, ABS, c. zamek, el. szyby, plandeka, pod. pow., przedłużony, RO, skrzyniowy, wspom kier., kontener „firanka", faktura VAT - 39.500 zł. Wrocław, tel. 0608/10-42-73, 0698/32-41-84 II994WLM

MERCEDES SPRINTER 313 MAXI, 2004 r., 170 tys. km, 2200 ccm, CDI, biały, klimat., w kraju od 6 miesięcy, zarejestr., stan idealny - 50.000 zł. Leszno, tel. 0697/24-43-74

MERCEDES SPRINTER 311 MAXI, 2004 r., 270 tys. km, 2200 ccm, CDI, biały, wysoki, długi, wspom. kierownicy, ABS, el. szyby, airbag, sprow., w kraju od kilku dni, bez wypadku - 38.900 zł. Leszno, tel. 0605/73-93-90

SPRZEDAŻ AUT CIĘŻAROWYCH, DOSTAWCZYCH, WYWROTEK od 3,5 t

www.ttre.de e-mail: a-ttre@gmx.de

tel. 0049/022-74-70-34-71, 0049/017-75-79-38-58

fax 0049/0049/022-74-70-34-72 OR090017

MERCEDES SPRINTER 413, 2002 r., 188 tys. km, 2200 ccm, CDI, 130 KM, biały, bez wypadku, rama pod zabudowę, dł. 4.2 m, bliźniacze koła, dmc 3.5 t, najdłuższy rozstaw osi, klimat., airbag, ABS, ASR, 3-osobowy, możl. zabudowy - 37.900 zł, możl. raty, leasing. Bralin, tel. 062/581-04-18, 0606/34-66-37

MERCEDES SPRINTER 416 MAXI, 2002 r., 190 tys. km, 2700 ccm, CDI, 170 KM, biały, dmc 3.5 t, bez wypadku, kabina 3-osobowa, bliźniacze koła, ks. serwisowa, ABS, ASR, airbag, Webasto, wspom. kierownicy, el. szyby, el. lusterka, c. zamek - 39.900 zł, możliwe raty, leasing lub zamienię. Bralin, tel. 062/581-04-18, 0606/34-66-37

MERCEDES SPRINTER 313 DOKA, 2002 r., 134 tys. km, 2200 ccm, CDI, beżowy, bez wypadku, podwójna kabina, 7-osobowy, skrzynia ład. o dł. 3 m, stan idealny, ABS, ASR, airbag, Webasto, el. szyby, el. lusterka, c. zamek, wspom. kierownicy, ks serwisowa - 36.900 zł, możl. raty, leasing lub zamiana. Bralin, tel. 062/581-04-18, 0606/34-66-37

MERCEDES SPRINTER 313, 2002 r., 187 tys. km, 2200 ccm, CDI, biały, bez wypadku, rama pod zabudowę o dł. 4.20 m, spoiler dachowy, kabina 3-osobowa, ABS, ASR, Webasto, airbag, c. zamek, wspom. kierownicy, ks. serwisowa - 34.900 zł, możliwe raty, leasing lub zamienię. Bralin, tel. 062/581-04-18, 0606/34-66-37

MERCEDES SPRINTER 211, 2002 r., 257 tys km, 2200 ccm, CDI, 110 KM, biały, blaszak, średni, stan bdb, ABS, ESP, el. lusterka, hak, c zamek, alarm, czujnik parkowania, dodatk. światło „stop", ciemne szyby, zadbany - 35.500 zł. Lubin, tel. 0600/37-66-52

MERCEDES SPRINTER MAXI 2002 r., 190 tys. km, 2200 ccm, CDI, czarny, stan bdb, RO, wspom., maks. długi i wysoki, nowe opony, nowy model - 27.600 zł lub zamienię. Oława, tel. 0509/31-26-06

FOTO MERCEDES SPRINTER 311 MAXI, 2002 r., 2200 ccm, diesel, biały, ład 3 t, bez wypadku, sprowadzony, ABS, blaszak, pod. pow., wspom kier. - 35.000 zł do negocjacji. Wałbrzych, tel. 0501/79-61-91, 0603/23-10-08 II9CLC79

MERCEDES SPRINTER, 2002 r., 230 tys. km, 2200 ccm, CDI, biały, ABS, ESP, SRS, el. lusterka i szyby, podwyższony, przedłużony, oszklony, 7-osobowy, ścianka grodziowa - 29 500 zł. Kamienica, powiat nyski, tel. 0604/94-51-32

MERCEDES SPRINTER, 2002/04 r., 180 tys. km, 2200 ccm, CDI, 110 KM, biały, ABS, c. zamek, oszklony do połowy, ścianka grodziowa, 6-osobowy, podwyższony, raz przedłużony, tylny stopień, RM, el. szyby, alarm, faktura VAT - 28.500 zł. Kamienica, powiat nyski, tel. 0606/28-31-54

MERCEDES SPRINTER 416, 2003 r., 185 tys. km, 2700 ccm, CDI, biały, bez wypadku, kontener, wym. 4.30x2.10x2.20 m, drzwi boczne, kabina 3-osobowa, bliźniacze koła, dmc 3.5 t, ks. serwisowa, ABS, ASR, airbag, wspom. kierownicy, c. zamek - 44.900 zł, możliwe raty, leasing Bralin, tel. 062/581-04-18, 0606/34-66-37

MERCEDES SPRINTER 416, 2003 r., 177 tys. km, 2700 ccm, CDI, 160 KM, biały, bez wypadku, nowa skrzynia ład. + plandeka, wm. 4.5x2.2x2 2 m, bliźniacze koła, dmc 3.5 t, spoiler, kabina 3-osobowa, ABS, ASR, wszystkie elektr. dodatki, klimat., wspom. kierownicy, c. zamek, stan bdb - 47.900 zł, możliwe raty, leasing. Bralin, tel. 062/581-04-18, 0606/34-66-37

MERCEDES SPRINTER 416, 2003 r., 170 tys. km, 2700 ccm, CDI, 160 KM, bez wypadku, rama pod zabudowę o dł. 4.20 m, klimat., ABS, ASR, airbag, bliźniacze koła, dmc 3.5 t, kabina 3-osobowa, el. szyby, el. lusterka, c. zamek, wspom. kierownicy - 41.900 zł, możliwe raty, leasing. Bralin, tel. 062/581-04-18, 0606/34-66-37

MERCEDES SPRINTER 416, 2003 r., 2700 ccm, CDI, 160 KM, biały, bez wypadku, rama pod zabudowę, dł. 4.2 m, klimat., ABS, ASR, airbag, wspom. kierownicy, bliźniacze koła, dmc 3.5 t, el. szyby, el. lusterka, c. zamek - 40.900 zł, możl. raty, leasing lub zamiana. Bralin, tel. 062/581-04-18, 0606/34-66-37

MERCEDES SPRINTER 311, 2003 r., 190 tys. km, 2200 ccm, CDI, 110 KM, biały, bez wypadku, ABS, ASR, airbag, el. szyby, el. lusterka, c. zamek, wspom. kierownicy, 3-osobowy, ks. serwisowa, średni, przedłużony, wysoki, stan bdb - 33.900 zł, możl raty, leasing. Bralin, tel. 062/581-04-18, 0606/34-66-37

MERCEDES SPRINTER MAXI, 2003 r., 258 tys. km, 2700 ccm, CDI, biały, stan bdb, obity przedział ładunkowy, ASR, sprow. z Niemiec - 35.000 zł. Lubin, tel. 0783/43-57-35

MERCEDES SPRINTER D 208, 2003 r., 205 tys. km, 2200 ccm, diesel, żółty, I właśc., kupiony w salonie, alarm, immob., zest. głośnomówiący, boczne drzwi rozsuwane dwóch stron, kpl dokumentacja, zadbany - 25.000 zł lub zam. na osobowy, kombi - do 15.000 zł. Wałbrzych, tel 0510/03-01-99

MERCEDES SPRINTER MAXI 311 CDI, 2003 r., 264 tys. km, biały, bez wypadku, stan bdb, CB-radio, I właśc. w kraju - 29.900 zł. Świebodzice, powiat świdnicki, tel. 0888/92-50-78

MERCEDES SPRINTER 311, 2004/05 r., 2200 ccm, CDI, kontener, winda załad., wym. 210x206x415 cm, ABS, wspom. kierownicy, ASR, RO, ks. serwisowa, zarejestr., dmc 3.5 t - 45.900 zł. Oleśnica, tel. 0791/09-49-54

MERCEDES SPRINTER 211, 2005 r., 134 tys. km, 2200 ccm, CDI, biały, bez wypadku, średniej długości, ABS, ASR, airbag, el. szyby, el. lusterka, c. zamek, wspom. kierownicy, stan bdb, przedłużony, wysoki - 39.900 zł, możliwe raty, leasing lub zamienię. Bralin, tel. 062/581-04-18, 0606/34-66-37

MERCEDES SPRINTER 413, 2005 r., 147 tys. km, 2200 ccm, CDI, biały, bez wypadku, skrzynia ład. o wym. 4.30x2.10x2.20 m, plandeka, spoiler, burtofirana, bliźniacze koła, dmc 3.5 t, klimat., airbag, ABS, ASR, kabina 3-osobowa - 49.900 zł, możliwe raty, leasing. Bralin, tel. 062/581-04-18, 0606/34-66-37

MERCEDES SPRINTER 411, 2005 r., 115 tys. km, CDI, klimat. el. szyby, c. zamek, ABS, wspom. kierownicy, airbag, ład. 3.5 t - 52.900 zł + opłaty. Leszno, tel 0605/73-93-90

MERCEDES SPRINTER 311 MAXI, 2005/06 r., 114 tys. km, biały, el. szyby, ABS, c. zamek, wspomaganie, radio, ABS, ABR, w kraju od 6 miesięcy, zarejestrowany, ubezpieczony - 44.900 zł. Wrocław, tel. 0601/99-44-53

MERCEDES SPRINTER 413 MAXI, 2006 r., 86 tys. km, 2200 ccm, CDI, 130 KM, biały, bez wypadku, maks. długi, wysoki, bliźniacze koła, dmc 4.6 t, ład. 2400 kg, ABS, ASR, airbag, el. szyby, el. lusterka, c. zamek, wspom kierownicy, ks. serwisowa - 65.900 zł, możl. raty, leasing lub zamiana. Bralin, tel. 062/581-04-18, 0606/34-66-37

MERCEDES SPRINTER 413 MAXI, 2006 r., 87 tys. km, 2200 ccm, CDI, biały, bez wypadku, maks. długi, wysoki, bliźniacze koła, dmc 3.5 t, airbag, ABS, ASR, el szyby, el. lusterka, wspom. kierownicy, c. zamek - 64.900 zł, możl. raty, leasing lub zamiana. Bralin, tel. 062/581-04-18, 0606/34-66-37

MERCEDES SPRINTER 313, 2006 r., 55 tys. km, 2200 ccm, CDI, biały, maksymalnie długi i wysoki, airbag, c. zamek, stan bdb - 47.000 zł lub zamienię Wrocław, tel. 0728/10-13-61

MERCEDES SPRINTER 315 MAXI, 2007 r., 90 tys. km, 2200 ccm, CDI, 150 KM, biały, klimat., ABS, ASR, Webasto, pełne wyposaż. elektr., c. zamek, 3-osobowy, wspom. kierownicy, maks. długi i wysoki, drzwi boczne z 2. stron, ks. serwisowa, tempomat - 68.900 zł, możl. raty, leasing lub zamiana. Bralin, tel. 062/581-04-18, 0606/34-66-37

MERCEDES SPRINTER, 2008 r., wiele części z demontażu, kpl. przód, drzwi, zawieszenia, skrzynia Tiptronic, komputery, fotele, zderzaki, silnik V6, kpl do przekładki na wersję europejską, tylny most - 1.100 zł. Gryfów Śląski, powiat lwówecki, tel. 0602/81-05-30 II9CNXRT

MERCEDES VANEO, 2002 r., 170 tys. km, 1700 ccm, CDI, biały, bez wypadku, pełna dokument., serwisowany, sprowadzony, właściciel niepalący, ABS, c. zamek, klimatyzacja, RO, 5-drzwiowy, 4 airbagi, pełne wyposażenie elektr., stan techn. bdb - 24.500 zł. Kłodzko, tel. 0605/74-22-01 II9EEK97

MERCEDES VANEO, 2002 r., 92 tys. km, 1600 ccm, benz., srebrny met., ks. serwisowa, ESP, ABS, el. szyby, el. lusterka, klimat., oryg. RO z CD, relingi dach., el. szyberdach, 2 kpl. kluczy, I właśc. w Niemczech, niedawno sprowadzony, stan idealny, bez wypadku, zarejestr. - 27.500 zł. Żary, tel. 0668/37-23-87

MERCEDES VIANO AMBIENTE, 2004 r., 250 tys. km, 2200 ccm, CDI, srebrny, bogata wersja - 73.000 zł do uzgodnienia. Malbork, tel. 0601/62-29-25

MERCEDES VITO, 1996 r., 2300 ccm, diesel, oszklony, 7-osobowy, ABS, airbag, stan db - 16.500 zł. Kłodzko, tel 0603/79-77-51

MERCEDES VITO 110 DOKA BUS, 1997 r., 220 tys. km, 2300 ccm, turbo D, zielony, kpl dokum., ks. serwis., klimat., zarejestr., opłacony, 5-bieg., 5-osobowy, ład. 950 kg, hak, ciemne szyby, c. zamek, alarm, odcięcie zapłonu, SRS (2 airbagi), ABS, ABD, el. szyby, el. lusterka, TC, tapicerowany, RO z CD, owiewki, stan bdb - 17.600 zł lub zamienię na osobowy. Głogów, tel. 0721/02-00-37

MERCEDES VITO FASHION, 1997 r., 196 tys km, 2300 ccm, turbo D, pełne wyposaż. oprócz skórzanej tap., bez wypadku, zarejestr. w kraju w 2008 r. - 19.400 zł lub zam. na inny. Kowary, powiat jeleniogórski, tel 0501/25-05-44

MERCEDES VITO V-KLASSE, 1997 r., 2300 ccm, czerwony, airbag, el. szyby, klimat., orurowany, zarejestr., ważne OC i przegląd - 17.300 zł lub zamienię. Mirsk, powiat lwówecki, tel. 0885/32-02-87

MERCEDES VITO V-KLASSE, 1997 r., 2300 ccm, benz., bordowy met., skórzana tap., 7-osobowy, alufelgi, bez wypadku - 17.800 zł. Wrocław, tel. 0888/67-27-13

MERCEDES VITO, 1997 r., 220 tys. km, 2300 ccm, diesel, zielony, oszklony do połowy, 2 airbagi, ciemne szyby, ABS, SRS, po rem. silnika, alufelgi 16", 5-osobowy, c. zamek, alarm, stan idealny, nowe opony, zarejestr., ważne OC, z salonu, I właśc. - 18 500 zł lub zam. na Jeepa. Wrocław, tel. 0503/79-90-52

MERCEDES VITO 107, 1997 r., 2300 ccm, diesel, czerwony, wspom. kierownicy, ABS, oszklony, 2 kpl. kół (letn i zim.) - 15 500 zł Ujazd Górny, powiat średzki, tel. 0664/74-40-86

MERCEDES VITO, 1997 r., 2300 ccm, turbo D, stan bdb - 16.000 zł. Wrocław, tel. 0781/05-42-97

MERCEDES VITO, 1997 r., 230 tys. km, 2300 ccm, turbo D, 2 airbagi, przyciemn. szyby, hak, ABS, ABD, drewn. dodatki, 5 osób + 850 kg, stan idealny - 20.000 zł Ząbkowice Śląskie, tel. 0603/87-44-13

MERCEDES VITO, 1997/98 r., 219 tys. km, 2300 ccm, turbo D, zielony, blaszak - 16.500 zł. Kłodzko, tel. 0500/71-03-02

FOTO MERCEDES VITO 220 AMBIENTE VAN, 1998 r., 230 tys. km, 2300 ccm, turbo D, zielony metalik, 5-drzw., bez wypadku, kierowca niepalący, I właściciel, sprowadzony, zarejestr., ABS, alufelgi, c. zamek. el. szyby, el. lusterka, immobilizer, klimatyzacja, pod. pow., reg. kierownica, RO z CD na 10 płyt, tap. skórzana, tempomat, wspom. kier., 7 foteli - 26.000 zł. Bolesławiec, tel. 0784/09-61-11 II9CHHCX

MERCEDES VITO 108, 1998 r., 136 tys. km, 2300 ccm, diesel, biały, wspom. kierownicy, nowe opony, zarejestr., stan bdb - 14.900 zł. Góra, tel. 0697/47-25-15

MERCEDES VITO 110, 1998 r., 180 tys. km, 2300 ccm, turbo D, zielony, oszklony do połowy, klimat., c. zamek + pilot, ABS, ABS, SRS (2 airbagi), koła letnie. hak - 19.500 zł. Kłodzko, tel. 0603/09-99-11

MERCEDES VITO 108, 1998 r., 182 tys. km, 2300 ccm. diesel, biały, 6-osobowy, I właśc. w kraju, alarm. airbag, wspom. kierownicy, c. zamek, ABS - 16.000 zł. Bolesławiec, tel. 0509/30-95-01

MERCEDES VITO, 1998 r., 2300 ccm, turbo D, morski, klimat., ABD, c. zamek - 18 000 zł. Głuchołazy, powiat nyski, tel 0784/57-08-34

MERCEDES VITO, 1998/99 r., 2300 ccm. diesel, stan bdb, airbag, wspom., ABS, ABD, RO, zarejestr. w kraju od 2 mies. - 16.500 zł. Bolesławiec, tel. 0501/79-47-44

MERCEDES VITO, 1999 r., 242 tys. km, 2200 ccm, CDI, złoty, 5-osobowy, Webasto, el. lusterka, z salonu. I właśc., faktura VAT - 18 500 zł. Niemcza, powiat dzierżoniowski, tel. 0502/61-42-48

MERCEDES VITO, 1999 r., czarny, 7-osobowy, skórzana tap., el. szyby, podgrz. fotele, przyciemn. szyby, klimat., 2 szyberdachy - 37.000 zł. Legnica, tel. 0787/10-52-94

MERCEDES VITO 110, 1999 r., 170 tys. km, turbo D, zielony, 5-osobowy, klimat., blokada skrzyni bieg., alarm, hak, ABS, c. zamek, el. szyby, el. lusterka, 2 airbagi, relingi dach., przegroda, przyciemn. szyby, opony letnie i zimowe, alufelgi - 22 000 zł. Wrocław, tel. 0600/29-93-40

MERCEDES VITO, 1999/00 r., 220 tys km, 2300 ccm, CDI, pomarańczowy, 6-osobowy, ABS, stan bdb - 22.000 zł. Kłodzko, tel. 0603/79-77-51

MERCEDES VITO, 2000 r., 230 tys. km, 2200 ccm, CDI. bordowy, blaszak, 3-osobowy, ABS, wspom. kierownicy, sprow., stan bdb - 18.500 zł. Gryfów Śląski, tel. 075/781-12-09, 0600/43-68-45

FOTO MERCEDES VITO VAN, 2000 r.. 130 tys km, 2200 ccm, CDI, biały, bezwypadkowy, 8-osobowy, klimatyzacja, bardzo zadbany, el. szyby i lusterka. Webasto, w ciągłej eksploatacji, po wymianie pasków i olejów, alufelgi - 29.900 zł. Legnica, tel. 0889/82-48-79 K79221079

FOTO MERCEDES VITO 208, 2000 r., 255 tys. km. 2200 ccm, CDI, biały, 3-osobowy, wspom., radio, immobilizer, stan bdb - 18.900 zł. Wałbrzych. tel 074/842-55-50, 0607/15-20-09 www.vegacar.autogielda.pl K79228459

MERCEDES VITO 112, 2000 r., 270 tys. km, 2200 ccm, CDI, biały. stan db, w kraju od 3 lat, kabina 3-osobowa 120 KM, alarm, c. zamek, el. szyby el lusterka, blokada skrzyni bieg., bez korozji, stan techn. bez zarzutu. nie wymaga żadnych napraw, ważne OC i przegląd, w ciągłej eksploat. - 16.800 zł lub zamienię na osobowy. Wrocław, tel. 0886/45-59-54, 0885/86-95-22

MERCEDES VITO, 2000 r., 2200 ccm, CDI. biały, 5-osobowy, oszklony, wspom. kierownicy, sprow. z Belgii, stan bdb - 17.000 zł. Węgliniec, powiat zgorzelecki, tel 0885/53-53-03

MERCEDES VITO, 2001 r., 215 tys km, 2200 ccm. CDI. srebrny, oszklony, ciemne szyby, alufelgi, el. szyby. 5-osobowy, z salonu - 23.500 zł. Niemcza, powiat dzierżoniowski, tel. 0502/61-42-48

MERCEDES VITO, 2002 r., 200 tys. km, 2200 ccm diesel, biały, chłodnia, techn sprawny. faktura VAT - 34.000 zł Karpacz, powiat jeleniogórski, tel 0603/62-28-48

MERCEDES VITO 110, 2002 r., 2200 ccm. CDi, perłowowiśniowy metalik, immob., RO z CD, c. zamek + pilot, wspomaganie, ABS, SRS, ASR. alarm. hak, airbag, Mul-T-Lock, drzwi rozsuwane. 5-osob., oszklony do połowy, oryg. tapicerowany, krata zabezpieczająca. zderzaki i lusterka w kolorze nadwozia, atrakc. wygląd. stan idealny - 29.900 zł. Paczków, tel 077/431-77-52, 0668/62-28-87

MERCEDES VITO 112, 2002 r., 2200 ccm. CDi, 130 KM, zielony, wspomaganie, c. zamek + pilot, 2 airbagi. 5-osob., oszklony do połowy, orurowany. ABS. SRS, EPC, APC, relingi dach., wnętrze tapicerowane. oryg lakier, I właśc., kup. w salonie, kpl. dokumentacja. klimatyz., el otw. szyby, el reg. lust., stan b. dobry - 30 900 zł (możliwe raty) lub zamienię. Paczków, powiat nyski. tel. 0664/96-11-11

MERCEDES VITO, 2002 r., 2200 ccm, CDI. biały, klimat., ABS, wspom. kierownicy, ład. 900 kg, 3 miejsca do spania - 22.000 zł. Siechnice, powiat wrocławski. tel. 0601/32-32-47

MERCEDES VITO 112, 2002 r., 2200 ccm, diesel, żółty, bez wypadku, kupiony w salonie w kraju. 9-osobowy, ABS, ASD. Webasto, RO, alufelgi. hak, nowy silnik i skrzynia bieg., serwisowany w ASO, stan blacharki bdb. kpl. dokumentacja - 27.200 zł Polkowice, tel. 0691/77-32-53

FOTO MERCEDES VITO 112 FURGON. 2003 r., 217 tys. km, 2148 ccm, CDI, srebrny, bez wypadku, kupiony w kraju, pełna dokument., I właściciel, serwisowany, zarejestrowany, ABS, c. zamek, el. szyby, el. lusterka, klimatyzacja, oszklony. pod. pow., przegr. celna, RO, wspom. kier. - 37.000 zł. Wrocław, tel 0507/46-92-62, 0602/73-67-38 II9CRA9E

FOTO MERCEDES VITO 111, 2004 r., 72 tys. km, 2200 ccm, 110 KM, biały, oryg. udokumentowany przebieg, klimatyzacja, pełna elektryka, zarejestrowany jako ciężarowy na 6 osób - 46.000 zł. Grębocice, powiat polkowicki, tel. 0886/09-14-83 II9E3L74

MERCEDES VITO 115, 2005 r., CDI. bez wypadku. klimat., el. lusterka, el. szyby, c. zamek, ABS. wspom. kierownicy, RO + głośniki, 2 airbagi - 37.900 zł + opłaty Leszno, tel. 0605/73-93-90

MERCEDES VITO 109 LONG, 2006 r., 100 tys. km, CDI, biały, klimat., 9-osobowy, wszystkie elektr. dodatki, 2 airbagi, ABS, wspom. kierownicy - 49.900 zł + opłaty. Leszno, tel. 0605/73-93-90

FOTO MITSUBISHI CANTER. 1994 r., 240 tys km. 2500 ccm, diesel, meblowóz, kontener. stan dobry, bliźniacze koła, ładowność 1500 kg, na kat. B prawa jazdy. do 3,5 t, sprowadzony, zrobiona opłata recyklingowa. kpl. dokumentów, duży kontener do przewozu mebli. pełna faktura VAT - 12.300 zł netto. Głuchołazy. tel 0785/82-80-80 II9E9FKL

MITSUBISHI CANTER. 1995 r., 124 tys. km, 2500 ccm, diesel, biały, skrzynia o dł. 4.30 m, szer. 2.10 m, masa całk. 3.5 t, ład. 1835 kg, na kat. B prawa jazdy, stan bdb, może służyć do przewozu samochodów, najazdy, oryg przebieg, stan silnika idealny, II właśc., ważne przegląd i OC - 15.900 zł. Pieńsk, powiat zgorzelecki, tel 0792/92-80-42

MITSUBISHI CANTER. 1998 r., 2800 ccm, diesel, biały, skrzyniowy 4,5 m, bliźniacze koła, podnoszona kabina, dmc 3,5 t - 25.500 zł. Żywiec, tel. 0604/17-67-58

MITSUBISHI CANTER, 1999 r., 150 tys. km, 2800 ccm, turbo D, biały, DMC 3.5 t, udokum przebieg, podwójna 7-osobowa kabina, kontener o wym 4 2x2.1x2.1 m, jednostronna firana, hak - 32.500 zł. Wrocław, tel 0501/25-09-82

MITSUBISHI CANTER, 1999 r., 3900 ccm, TDI, platforma, wywrotka - 21.500 zł. Borek Wlkp., powiat gostyński, tel 0507/12-16-78

FOTO MITSUBISHI L300, 1995 r. 285 tys. km, 2477 ccm, diesel, kość słoniowa, ład 1 t, bez wypadku, kupiony w kraju, oszklony, pełna dokument.. I właściciel. RO, skrzyniowy, wspom. kier., zarejestrowany, Idealny samochód dla małej firmy, zarejestrowany na 6 osób, w kraju od 4 lat, jeden właściciel - 8.200 zł do negocjacji. Jelenia Góra, tel 0695/11-22-68 II9ACH7

MITSUBISHI L400, 1997 r.. 133 tys. km, 1997 ccm, benz., granatowy, przegroda z kratką, oszklony, ład. 2 t przedłużony. 6-osobowy, wspom. kierownicy, podgrz. fotele, nowy akumulator i opony, drzwi boczne rozsuwane z obu stron, podwyższony - 10.900 zł. Wrocław. tel. 0606/74-73-58

NISSAN KUBISTAR, 2004 r., 130 tys. km, 1900 ccm. diesel, srebrny met., klimat., RO. c zamek, przeszklony, 2 airbagi, 2 fotele - 18.300 zł + opłaty. Głuchołazy, powiat nyski, tel. 0504/00-63-00

FOTO NISSAN VANETTE CARGO FURGON. 1995 r., 123 tys. km, diesel, biały, bez wypadku, kupiony w kraju, pełna dokument., zarejestrowany, RO, wspom kier., Bezwypadkowy, faktura VAT, Stan bardzo dobry, samochód w bardzo dobrym stanie, w czasie tegorocznych mrozów nigdy nie zawiódł! Idealny dla osób prowadzących małą działalność - 7.400 zł do negocjacji Ziębice, powiat ząbkowicki, tel 0664/08-22-93 II9CR9J9

OPEL COMBO, 1998 r., 1400 ccm. benz., 2 airbagi. RO + głośniki, zarejestr. - 5.500 zł Ostrożnica. powiat kędzierz.-kozielski, tel 0500/85-14-04

OPEL COMBO, 2001 r. 152 tys. km, 1700 ccm, turbo D (Isuzu). biały, ks. serwisowa. wspom. kierownicy, 2 airbagi, RO, zarejestr.. po wymianie rozrządu i oleju - 11.800 zł. Miejska Górka, powiat rawicki, tel 0608/39-65-34

FOTO OPEL COMBO, 2002 r., 141 tys. km, 1700 ccm, dTi, srebrny metalik, kup. w salonie, I właściciel. serwisowany, stan bdb, bez wypadku, garażowany, alarm. ABS. immob., c zamek, el. szyby, 2 airbag. RO, wspom - 17.900 zł. Kamienna Góra, tel. 0604/40-47-11 www.leks-car.autogielda.pl K79229049

OPEL COMBO FURGON, 2003 r., 180 tys. km, 1700 ccm. czerwony, stan bardzo dobry, nie wymaga wkładu finansowego, wspomaganie, airbag. boczne drzwi rozsuwane, tylne otwierane na boki, RO, EPS, 2-osobowy, skrzynia ładunkowa zadbana bez uszkodzeń - 13.500 zł. Dzierżoniów, tel. 0603/13-06-40

OPEL MOVANO, 1999 r., 2500 ccm, diesel, biały, skrzyniowy, wym. skrzyni - dł. 3 5 m, szer. 2.15 m, ład 1.460 kg, sprowadzony, zarejestr., po wymianie paska, olejów, nie wymaga żadnego wkładu finansowego, bez wypadku, stan bdb - 20.900 zł Brzeg, tel 0668/37-20-76

OPEL MOVANO, 2001 r.. 2800 ccm. średniej długości - 19.000 zł Łąkie, powiat świebodziński tel 0601/22-33-06

OPEL MOVANO. 2001 r. 182 tys km, 2800 ccm, dTi, biały, 9-osob. niski, krótki, ABS, 2 pod pow., c. zamek, I właśc. - 26.000 zł Trzebnica. tel. 071/387-15-44

OPEL MOVANO, 2001 r., 176 tys. km, 2800 ccm, TDI. biały. bez wypadku, średni, ABS, airbag, el. lusterka. wspom. kierownicy, c. zamek, 3-osobowy, przedłużony. podwyższony, stan bdb - 19.900 zł lub zamienię na inny. Bralin, powiat kępiński, tel. 062/581-04-18, 0606/34-66-37

OPEL MOVANO 2001 r., 2200 ccm, turbo D. chłodnia, ABS, klimat., c. zamek, el. lusterka, el. szyby, airbag. RO - 17.900 zł. Leszno, tel. 0605/73-93-90

OPEL MOVANO L2H2, 2002 r., 168 tys km. 2800 ccm, TDI, biały, RO, airbag. serwo, długi, wysoki. stan bdb sprowadzony - 22 700 zł. Kłodzko. tel 0603/11-61-66

OPEL MOVANO MAXI. 2003 r. 185 tys. km. 2200 ccm DCI, biały, wspom kierownicy. maks wysoki i długi, el szyby, klimat., ABS, airbag. bez wypadku, niedawno sprowadzony - 28.800 zł Kępno. tel. 0505/14-34-00

OPEL MOVANO MAXI. 2003 r. 100 tys. km. 2500 ccm, TDCi, biały. ład 1590 kg, długi, wysoki bez wypadku, wspom. kier., sprowadzony. zadbany, stan bdb - 26.500 zł. Jawor. tel. 0691/67-03-41

OPEL MOVANO, 2003/04 r. 147 tys. km. 2500 ccm dCi, 115 KM, biały, nowy model, L2H2. długi, wysoki wszystkie elektr. dodatki, ABS, c. zamek. sprowadzony. 6-bieg.. stan idealny - 30.700 zł Kłodzko. tel 0603/11-61-66

OPEL MOVANO. 2004 r., 80 tys. km, 2500 ccm. dTi, szaro-żółto-biały, bez wypadku, pod. pow.. wspom. kier., ABS, średniodługi, sprowadzony, stan bdb - 32.000 zł Jawor, tel. 0691/67-03-41

OPEL MOVANO MAXI, 2006 r., 104 tys km. 2500 ccm. DCI, 160 KM, biały. bez wypadku, ABS, ASR. maks przedłużony i podwyższony, airbag. klimat., wspom kierownicy. c zamek. kabina 3-osobowa. ks serwisowa, stan idealny - 39.900 zł, możliwe raty, leasing lub zamienię. Bralin, tel. 062/581-04-18, 0606/34-66-37

OPEL MOVANO MAXI. 2006 r.. 94 tys km. 2500 ccm. CDI. 120 KM, bez wypadku, ABS. ASR, airbag. klimat., el. szyby, el. lusterka. wspom. kierownicy, c. zamek. kabina 3-osobowa, ks serwisowa, maks długi i wysoki. stan bdb - 39.900 zł. możliwe raty. leasing lub zamienię. Bralin. tel. 062/581-04-18. 0606/34-66-37

OPEL VIVARO 2003 r., 152 tys. km. 1900 ccm. 120 KM, niebieski. 2 airbagi, c. zamek, wspom kierownicy. ABS. RO, bez wypadku, sprow. z Niemiec - 23 600 zł Kłodzko. tel 0722/30-70-03, 0722/05-97-81

OPEL VIVARO. 2003 r., 1900 ccm. CDTi, biały, 3-osobowy. wspom. kierownicy, ABS - 19.900 zł. Leszno. tel. 0605/73-93-90

OPEL VIVARO LONG, 2004 r., 1900 ccm, CDTI, granatowy met., zarejestr., bez wypadku, 9-osobowy, oryg fotele i wnętrze. 2 airbagi. klimat., el szyby, el. lusterka. c. zamek, ABS. RO z CD, halogeny, hak. tylne szyby uchylane. wielofunkcyjna kier., 6-bieg - 32.500 zł. możliwe raty lub zamienię. Paczków. tel 077/431-60-09 0606/50-19-62, 0600/73-67-13

OPEL VIVARO, 2006 r., CDTI, biały. ABS, bez wypadku, blaszak. c zamek, el szyby. el. lusterka, klimatyzacja. kupiony w kraju, pełna dokument., I właściciel pod pow., RO, wspom. kier., zarejestrowany - 48.000 zł brutto. Ostrów Wlkp Tel. 0501/24-47-42 do godz 20:00 II99E4AT

PEUGEOT BOXER 1995 r. 2500 ccm. turbo D. podwójna kabina, 7-osobowy skrzynia ład o dł. 3 m - 13.800 zł Kłodzko. tel. 0603/79-77-51

FOTO PEUGEOT BOXER MAXI. 1996 r., 250 tys km, 2500 ccm. TDI. bordowy, maks długi i wysoki. wspomaganie kier.. centralny zamek. elektryczne szyby, stan bardzo dobry. faktura VAT. sprowadzony z Niemiec. zarejestrowany, opłacony. nieużywany w kraju - 14.900 zł do negocjacji Kłodzko. tel. 0607/54-76-66 K97714338

PEUGEOT BOXER MAXI, 1996 r., 398 tys. km, 2500 ccm, diesel, wiśniowy met., wspom. kierownicy, uszkodzony silnik (wał do szlifowania) - 6.700 zł. Legnica, tel. 0662/28-85-00

PEUGEOT BOXER, 1997 r., 2500 ccm, diesel, oryg. zabudowa, wywrotka, silnik i skrzynia biegów od Fiata Ducato z 1999 r., zarejestr., stan bdb - 18.900 zł, możliwe raty lub zamienię na koparkospycharkę, inne. Wałbrzych, tel. 0604/62-70-89

PEUGEOT BOXER MAXI, 1997 r., 310 tys. km, 2500 ccm, turbo D, biały, wspom. kierownicy, hak, częściowo oszklony, ścianka działowa, skrzynia obita płytą, ład. 1325 kg, stan bdb, zarejestr. - 13.500 zł. Rząśnik, powiat złotoryjski, tel. 0882/80-41-10

PEUGEOT BOXER, 1998 r., 160 tys. km, 2500 ccm, TD, granatowy, sprowadzony, wspom. kierownicy, 3-osobowy, I właśc., hak, drzwi rozsuwane, boczne oszklone, stan bdb - 14.500 zł. Nowa Ruda, tel. 0512/46-69-17

PEUGEOT BOXER, 1998 r., 160 tys. km, 2500 ccm, TDI, biały, ład. 1.67 t, dmc 3.25 t, ABS, po wymianie rozrządu, oleju i pasków, 3-osobowy, sprow. - 13.000 zł lub zamienię. Udanin, powiat średzki, tel. 0663/56-82-85

PEUGEOT BOXER, 1998 r., 220 tys. km, 2500 ccm, diesel, biały, podwyższony, przedłużony, wspom. kierownicy, 5-bieg. - 10.700 zł. Leszno, tel. 0601/64-39-97, 0609/51-84-55

PEUGEOT BOXER MAXI, 1999 r., 260 tys. km, 2500 ccm, TDI, 115 KM, biały, c. zamek, 2 airbagi, stan bdb - 12.500 zł. Legnica, tel. 0602/48-33-85

PEUGEOT BOXER MAXI, 1999 r., 2500 ccm, turbo D, lekko uszkodzony prawy bok (przerysowany) - 9.200 zł. Ciepłowody, powiat ząbkowicki, tel. 0500/22-93-43

PEUGEOT BOXER MAXI, 1999 r., 240 tys. km, 2500 ccm, diesel, granatowy, stan bdb - 15.500 zł. Świdnica, tel. 0663/05-00-12

PEUGEOT BOXER, 1999/00 r., 190 tys. km, 1900 ccm, TDI, niebieski, podwyższony, przedłużony, airbag, el. lusterka, wspom. kierownicy, hak - 10.500 zł + opłaty. Bolesławiec, tel. 0603/98-36-65, 0503/55-55-70

PEUGEOT BOXER MAXI, 2000 r., 110 tys. km, 2500 ccm, TDI, biały, wspomaganie, maks. długi i wysoki, koła 16", el. szyby, centralny zamek, ABS, airbag, bez wypadku, stan bardzo dobry, sprowadzony - 18.600 zł. Kępno, tel. 0505/14-34-00

PEUGEOT BOXER MAXI, 2000 r., 198 tys. km, 2500 ccm, TDI, biały, koła 16" - 20.500 zł. Wrocław, tel. 0501/25-09-82

PEUGEOT BOXER, 2000/01 r., 35 tys. km, 2500 ccm, biały, el. reg. reflektory, pełna dokumentacja, zarejestrowany, w ciągłej eksploatacji, ks. serwisowa, opłacony, 3-osobowy - 12.400 zł. Łagiewniki, powiat dzierżoniowski, tel. 074/893-72-91, 0721/11-00-93

PEUGEOT BOXER DOKA, 2001 r., 128 tys. km, 2500 ccm, TDI, wspom. kierownicy, podwójna kabina, skrzynia ład., 7-osobowy, el. szyby, c. zamek, airbag, bez wypadku, świeżo sprowadzony, stan bdb - 25.800 zł. Kępno, tel. 062/782-09-18, 0505/14-34-00

PEUGEOT BOXER, 2001 r., 180 tys. km, 2800 ccm, HDI, biały, wspom. kierownicy, wysoki, przedłużony (średni), el. szyby, c. zamek, airbag, ABS, stan bdb, niedawno sprowadzony, ściana grodziowa, kabina 3-osobowa - 18.800 zł. Kępno, tel. 0505/14-34-00

PEUGEOT BOXER, 2001 r., 192 tys. km, diesel, biały, krótki, wszystkie elektr. dodatki, sprow. w całości, stan bdb - 17.200 zł + opłaty. Oleśnica, tel. 0609/96-02-33

PEUGEOT BOXER, 2003 r., 190 tys. km, 2800 ccm, HDI, biały, wspom. kierownicy, kontener o dł. 4.1 m, winda załad., drzwi boczne, el. szyby, ABS, c. zamek, airbag, bez wypadku, świeżo sprowadzony, stan bdb - 32.800 zł. Kępno, tel. 0505/14-34-00

PEUGEOT BOXER DOKA, 2003 r., 160 tys. km, 2800 ccm, HDI, niebieski, wspom. kierownicy, podwójna kabina, skrzynia ład., 7-osobowy, el. szyby, c. zamek, Webasto, airbag, bez wypadku, świeżo sprowadzony, RM, stan bdb - 34.800 zł. Kępno, tel. 062/782-09-18, 0505/14-34-00

PEUGEOT BOXER DOKA, 2003 r., 130 tys. km, 2800 ccm, HDI, biały, wspom. kierownicy, podwójna kabina, skrzynia ład., alufelgi, klimat., Webasto, airbag, el. szyby, c. zamek, ABS, bez wypadku, świeżo sprowadzony - 34.800 zł. Kępno, tel. 062/782-09-18, 0505/14-34-00

PEUGEOT BOXER, 2003 r., 128 tys. km, 2800 ccm, HDI, biały, wspom. kierownicy, podwójna kabina, skrzynia ład., el. szyby, c. zamek, ABS, airbag, RM, bez wypadku, świeżo sprowadzony, stan bdb, felgi aluminiowe - 34.800 zł. Kępno, tel. 062/782-09-18, 0505/14-34-00

PEUGEOT BOXER, 2003 r., 100 tys. km, 2800 ccm, HDI, niebieski, skrzyniowy, wspom. kierownicy, skrzynia ład. o dł. 4.2 m, el. szyby, c. zamek, Webasto, ABS, airbag, bez wypadku, stan bdb - 32.800 zł. Kępno, tel. 0505/14-34-00

FOTO PEUGEOT BOXER MAXI, 2003 r., 2800 ccm, diesel, biały, wspomaganie kierownicy, blaszak, maks. wysoki i maks. długi, tylne drzwi skrzydłowe, rozsuwane boczne, 3-osobowy, kupiony w salonie w Polsce, serwisowany, 1 właściciel - 24.800 zł. Świdnica, tel. 074/853-31-10 www.bestcar.autogielda.pl K79224849

FOTO PEUGEOT BOXER, 2004 r., 220 tys. km, 2200 ccm, HDI, srebrny metalik, ABS, blaszak, klimatyzacja, 2 pod. pow., wspom. kier., CB-RO, rozsuwane boczne drzwi, tylne skrzydłowe, serwisowany, I właściciel, wersja przedłużona i podwyższona - 27 000 zł. Lubin, tel. 0605/20-17-83 II9E3KWC

PEUGEOT BOXER MAXI, 2004 r., 85 tys. km, 2800 ccm, HDI, el. szyby, el. lusterka, airbag, sprowadzony, opłacony, przygotowany do rejestr., do małych poprawek - 25.800 zł lub zamienię. Ostrów Wlkp. Tel. 0508/19-26-68

FOTO PEUGEOT BOXER, 2004 r., 2200 ccm, HDI, biały, poduszka powietrzna, wspomaganie kierownicy, RO, rozsuwane boczne drzwi, tylne drzwi skrzydłowe, kupiony w salonie, serwisowany, pełna dokumentacja, I właściciel od nowości, blaszak - 24 800 zł Świdnica, tel. 074/853-31-10 www.bestcar.autogielda.pl K79224889

PEUGEOT BOXER MAXI, 2006 r., 20 tys. km, 2500 ccm, HDI, biały, ABS, wspom. kierownicy, el. szyby, el. lusterka, oryg. przebieg, stan bdb, opłacony, przygotowany do rejestr. - 37.500 zł. Świdnica, tel. 0506/03-28-90, 0502/07-82-20

PEUGEOT EXPERT, 2001 r., 160 tys. km, 1900 ccm, diesel, granatowy, zarejestr., ważny przegląd i OC, stan db - 15.000 zł. Wrocław, tel. 0507/77-98-78

PEUGEOT J5, 1992 r., 235 tys. km, 2500 ccm, diesel, 4-osobowy, hak, stan bdb - 3.500 zł. Godzieszów, powiat bolesławiecki, tel. 0889/84-23-50

PEUGEOT PARTNER, 1997 r., 192 tys. km, 1900 ccm, diesel, biały, 5-osobowy, oszklony cały, wspom. kierownicy, zadbany, po przeglądzie, OC ważne do 05.2009 r., zarejestr., stan idealny, kupujący zwolniony z opłaty skarbowej, faktura VAT - 6.250 zł. Kłodzko, tel. 0601/62-21-37

PEUGEOT PARTNER, 1997 r., 190 tys. km, 1900 ccm, DIESEL, zielony, 2 pod. pow., wspom. kier., RO, hak, 5-osobowy - 9.200 zł. Wschowa, tel. 0691/64-20-24

PEUGEOT PARTNER, 1999 r., 1900 ccm, wspom. kierownicy, welurowa tap., c. zamek, airbag, RO, stan bdb, ważne przegląd i OC - 6.900 zł lub zam. na tańszy. Wrocław, tel. 0501/42-91-89, 0783/02-57-41

PEUGEOT PARTNER, 1999 r., 1800 ccm, benz., inst. gaz., bordowy met., 5-osobowy, inst. gazowa z sekwencyjnym wtryskiem, wspom. kierownicy, c. zamek, RO z CD, welurowa tap., II właśc. kupiony w salonie, stan db, ważne przegląd i OC - 6 900 zł. Wrocław, tel. 0501/42-91-89, 0783/02-57-41

PEUGEOT PARTNER, 2001 r., 270 tys. km, 2000 ccm, HDI, czerwony, klimat., RO Sony, el. lusterka, kpl. kół zim., kupiony w salonie - 13.500 zł. Opole, tel. 0602/13-63-91

PEUGEOT PARTNER, 2001 r., 141 tys. km, 1900 ccm, diesel, srebny met., wspom. kierownicy, airbag, klimat., el. szyby i lusterka, RO z CD, roleta bag., zadbany, stan bdb, zarejestr., w kraju od 2 lat - 16 500 zł lub zamienię na kombi. Prochowice, powiat legnicki, tel. 076/858-43-33, 0696/78-55-96

PEUGEOT PARTNER, 2001/02 r., 2000 ccm, HDI, srebrny met., z salonu w kraju, faktura zakupu, bez wypadku, lakierowany, klimat., oszklony, 5-osob., 2 x drzwi boczne, c. zamek + pilot, el. szyby, el. lusterka, wspom. kier., reg. kierownica, ABS, SRS, airbag, dziel. tylna kanapa, RO, zadbany, ekonomiczny - 16.700 zł lub zamienię. Paczków, powiat nyski, tel. 0692/95-33-85

PEUGEOT PARTNER MISTRAL, 2002 r., 1900 ccm, TDi, perłowoatramentowy met., immob., RO, klimatyz., c. zamek + pilot, wspomaganie, ABS, SRS, EPC, alarm, Mul-T-Lock, 2 airbagi, el. otw. szyby, el. reg. lust., 5-osob., oszklony, drzwi rozsuwane z dwóch stron, dziel. kanapa tylna, welurowa tap., reg. kierownica, ekonomiczny, roleta - 17.900 zł. Paczków, tel. 077/431-77-52, 0668/62-28-87

PEUGEOT PARTNER, 2002 r., 190 tys. km, 1900 ccm, biały, centralny zamek, wspomaganie, airbag, alarm, opony zimowe, zarejestrowany, faktura, opłacony, 2-osobowy - 9 500 zł. Dzierżoniów, tel. 0601/33-29-58

PEUGEOT PARTNER II, 2003 r., 140 tys. km, 2000 ccm, HDI, zielony met., 5-osob., homolog., nowy model, klimat., wspom. kierownicy, el. lusterka i szyby, airbagi, TC, ABS, tapicerka w kol. czarnym, zarejestr., bez wypadku, garażowany, mało eksploatowany, stan bdb - 22.600 zł. Bielawa, tel. 0606/55-24-00

PEUGEOT PARTNER FAMILY, 2003 r., 180 tys. km, 2000 ccm, HDI, wiśniowy met., I właśc., przedłużony, bez wypadku, serwisowany, klimat., ABS, ESP, c. zamek, wspom. kierownicy, el. lusterka i szyby, airbagi, drzwi rozsuwane, homologacja, faktura, zadbany, stan idealny - 22 900 zł. Kłodzko, tel. 074/867-72-55, 0693/53-08-88, 0601/30-09-70

PEUGEOT PARTNER HUSKY, 2004 r., 1900 ccm, diesel, wiśniowy, zarejestr., bez wypadku, 5-osobowy, 2 airbagi, el. szyby, el. lusterka, c. zamek, alarm, ABS, RO, roleta bag., nowy model, halogeny, nowe opony, zadbany, faktura VAT - 17 900 zł, możliwe raty, leasing lub zamienię. Paczków, tel. 077/431-60-09, 0606/50-19-62, 0600/73-67-13

PEUGEOT PARTNER, 2004 r., 1900 ccm, do sprowadzenia - 28.900 zł + opłaty. Trzebnica, tel. 0604/61-47-21

PEUGEOT PARTNER, 2004 r., 76 tys. km, 1900 ccm, diesel, biały, ks. serwisowa, wspom. kierownicy, airbag, kpl. opon zimowych, stan bdb - 16.000 zł + opłaty. Łagiewniki, powiat dzierżoniowski, tel. 0793/66-34-47

PEUGEOT PARTNER, 2005 r., 120 tys. km, 1900 ccm, diesel, srebrny metalik, ABS, bez wypadku, c. zamek, klimatyzacja, oszklony, pełna dokument., pod. pow., RO, sprowadzony, wspom. kier., 5-osobowy, przeszklony, sprowadzony, po opłatach, faktura VAT, cena brutto - 18.500 zł. Wrocław, tel. 0608/10-42-73, 0698/32-41-84 II9EHN3N

PEUGEOT PARTNER MULTISPACE, 2005 r., 92 tys. km, 1900 ccm, diesel, biały, 5-osobowy, oszklony, boczne drzwi przesuwane, tylne 2-skrzydłowe, zarejestr., airbag, ABS, kratka, oryg. lakier, serwisowany, bezwypadkowy, roleta bag., wspom. kierownicy, c. zamek, stan bdb - 22.400 zł lub zamienię na inny. Bolesławiec, tel. 0602/23-29-81

PEUGEOT PARTNER, 2005 r., 1900 ccm, diesel, do sprowadzenia, do opłacenia - 6.900 EUR. Wrocław, tel. 0788/64-25-18

FOTO PEUGEOT PARTNER, 2006 r., 88 tys. km, 1900 ccm, diesel, biały, 5-osobowy, faktura VAT, brutto, 100% bezwypadkowy, klimatyzacja, ABS, immob. welurowa tap., reg. kier., RO z CD, kpl. dokumentacja i właściciel, serwisowany, koszt rejestracji 245 zł, 5-drzwiowy - 24.900 zł możl. kredyt, leasing. Legnica, tel. 0791/69-01-63, 0889/82-48-79 K79219629

PEUGEOT PARTNER, 2006 r., 111 tys. km, 1900 ccm, diesel, biały, 2-osobowy, el. szyby, ABS, c. zamek, wspomaganie, RO + CD, I właściciel, w kraju od 2 dni, bez wypadku - 18.900 zł + opłaty. Wrocław, tel. 0601/99-44-53

FOTO PEUGEOT PARTNER, 2006 r., 42 tys. km, 1600 ccm, HDI, biały, ABS, c. zamek, klimatyzacja, przeszklony, pod. pow., cena do negocjacji - 28.300 zł do negocjacji, możl. wysłania więcej zdjęć. Wrocław, tel. 0500/15-13-08, 0667/68-00-29 II97EWXL

PEUGEOT PARTNER, 2006 r., 68 tys. km - 24.900 zł. Wrocław, tel. 0510/85-97-59, 0602/32-30-63

PEUGEOT PARTNER, 2007 r., 70 tys. km, 1600 ccm, HDI, biały, airbag, ABS, el. szyby, c. zamek - 18.500 zł. Dzierżoniów, tel. 0602/37-18-73

POLONEZ TRUCK, 1994 r., 1600 ccm, inst. gaz., stan bd, ważne OC i przegląd - 1.700 zł. Lubin, tel. 0605/44-73-70

POLONEZ TRUCK, 1995/96 r., 1600 ccm, benz., bordowy, 5-osobowy, ałuburty, aluminiowa skrzynia ład., nadbudowa plastikowa wysoka, zarejestr., ubezpieczony - 1.990 zł lub zamienię na inny, może być uszkodzony. Jelenia Góra, tel. 0604/35-22-07, 0605/14-58-94

POLONEZ TRUCK, 1995/96 r., 1600 ccm, benz., inst. gaz., granatowy, zabudowa 2.5 m, aluburty, po remoncie zawieszenia, hamulców i blacharki, nowy lakier, po wymianie skrzyni bieg., mostu, sprzęgła, hak, butla gazu pod podwoziem, stan bdb, ważne OC i przegląd - 4.100 zł. Trzebnica, tel. 0693/22-73-39

POLONEZ TRUCK LB, 1996 r., 190 tys. km, 1500 ccm, benz., inst. gaz., granatowy, przedłużony, nadbudówka, OC - 2.318 zł. Oborniki Śląskie, powiat trzebnicki, tel. 0602/78-81-71

POLONEZ TRUCK, 1997 r., 1600 ccm, benz., inst. gaz., czerwony, stan blacharki bdb, stan techn. db, 2-osob., zabudowany, przegląd do 09.2009 r., w ciągłej eksploat. - 1.950 zł. Dzierżoniów, tel. 0694/85-04-44

POLONEZ TRUCK, 1997 r., 1600 ccm, benz., inst. gaz., bordowy, kupiony w kraju, I właściciel, po rem. silnika, zarejestrowany, alum. burty, przedłużony, zarejestrowany i ubezpieczony, w ciągłej eksploatacji, 5-osobowy, radio - 2.600 zł cena brutto. Oława, tel. 071/313-49-21 II99HW9P

POLONEZ TRUCK DC, 1997 r., 1900 ccm, diesel, bordowy, 5-osobowy, silnik Peugeota, 4 nowe opony, sprawne zawieszenia, przegląd do 06.2009 r. - 3.900 zł oraz Polonez Truck, 1999/00 r., 1.6 E, dł. 2.m m, wspom. kierownicy, RO, alum. burty i podłoga, halogeny - 3.900 zł. Świebodzice, powiat świdnicki, tel. 0517/11-68-20

POLONEZ TRUCK, 1997 r., 1600 ccm, benz., inst. gaz., wiśniowy, inst. gaz. z komputerem, wspom. kierownicy, immob., 2-osobowy, pełna zabudowa, sprawne zawieszenia, nowy rozrząd i oleje, db opony + 4 rezerwowe felgi z oponami, garażowany - 2.900 zł. Wałbrzych, tel. 0517/11-68-20

POLONEZ TRUCK, 1998 r., 1600 ccm, benz., inst. gaz., zielony, 2-osobowy, zabudowany, wspom. kierownicy, ważne OC i przegląd, stan db - 2.700 zł. Jelenia Góra, tel. 0514/20-09-18

POLONEZ TRUCK, 1998 r., benz., inst. gaz., zabudowany, stan db - 2 600 zł. Jelenia Góra, tel. 0514/20-09-18

POLONEZ TRUCK, 1998 r., 62 tys. km, 1600 ccm, czerwony, kontener aluminiowy, 3-drzwiowy, po bokach i tyłu żaluzje, wspomaganie, immobilizer - 4 800 zł. Zielona Góra, tel. 0608/57-33-04

POLONEZ TRUCK, 1998 r., 1600 ccm, inst. gaz. (CNG), zielony, 5-os., 4-drzwiowy, zabudowany, immob., blokada skrzyni bieg., nowe opony i chłodnica - 6.500 zł. Góra, tel. 0660/48-02-46

POLONEZ TRUCK, 1999 r., 60 tys. km, 1600 ccm, benz., zielony, stan bdb, nie wymaga wkładu finansowego, zarejestr., ważne OC, zabudowa nad kabiną, w ciągłej eksploat. - 3 300 zł lub zamienię. Złotoryja, tel. 0880/10-68-94

POLONEZ TRUCK, 1999 r., biały - 3.300 zł. Domaszczyn, powiat wrocławski, tel. 0695/98-33-37

RENAULT MAGNUM, 1997 r., 800 tys. km, 390 KM, niebieski, pełna firana, ład. 10 t, stan techn. bdb - 40.000 zł + VAT. Wrocław, tel. 0884/11-84-73

RENAULT 380 MAGNUM, 1991 r., czarny, ciągnik siodl., tachograf, techn. sprawny, stan db - 20.000 zł. Ząbkowice Śląskie, tel. 0502/15-75-46

RENAULT KANGOO, 1999 r., 1200 ccm, benz., biały, ciężarowy, zadbany, zarejestrowany, wspom. kierownicy, możl. odliczenia VAT - 11.100 zł, e-mail: dziki@onet.pl. Lubań, tel. 0507/14-53-91, 0512/17-68-16, 075/724-13-04

RENAULT KANGOO, 1999/00 r., 118 tys. km, 1900 ccm, diesel, biały, przeszklony, osobowy, c. zamek, wspom. kierownicy - 9.950 zł + opłaty. Jelenia Góra, tel. 0502/72-32-98

RENAULT KANGOO, 1999/00 r., 108 tys. km, 1900 ccm, diesel, biały, oszklony, 5-osobowy, 2 airbagi, ABS, c. zamek, wspom. kierownicy - 9.950 zł + opłaty. Jelenia Góra, tel. 0608/84-90-36

RENAULT KANGOO, 2000/01 r., 1900 ccm, dTi, zielony, airbag, wspom. kierownicy, el. szyby, halogeny, RO z CD, 5-osob., hak, oszklony, kupiony w salonie, ks. serwisowa - 15.800 zł lub zam. na sam. osob. Bierutów, powiat oleśnicki, tel. 0607/04-21-31

RENAULT KANGOO, 2000/01 r., 153 tys. km, 1900 ccm, diesel, ciemnozielony, 5-osobowy, drzwi rozsuwane z dwóch stron, poduszka powietrzna, el. otw. szyby, centralny zamek, ABS, el. reg. lusterka, w kraju od 3 lat, serwisowany, bez wypadku, zadbany, stan b. dobry - 14.500 zł lub zamienię. Oleśnica, tel. 0513/51-12-22

RENAULT KANGOO, 2001 r., 102 tys. km, 1900 ccm, diesel, żółty, ABS, airbag kierowcy, wspom. kierownicy, RO ster. przy kierownicy, 2-osobowy - 14.000 zł. Legnica, tel. 0609/62-38-50

RENAULT KANGOO, 2001 r., 150 tys. km, 1900 ccm, dTi, zielony, wersja osobowa, 5-osobowy, wspom. kierownicy, ABS, kupiony w salonie, I właśc., c. zamek - 12.700 zł. Żmigród, powiat trzebnicki, tel. 0602/32-18-56

RENAULT KANGOO, 2002 r., 140 tys. km, 1900 ccm, dTi, szary, zarejestr., zadbany, 5-drzwiowy, klimat., schowki pod sufitem, wyposażenie el., w ciągłej eksploat. - 16.000 zł. Jawor, tel. 0605/82-59-16

RENAULT KANGOO, 2002 r., 77 tys. km, 1900 ccm, dTi, niebieski, blaszak, airbagi, tylne drzwi otw. na boki, boczne drzwi rozsuwane, bez wypadku - 14.500 zł. Nowa Ruda, tel. 0512/46-69-17

☎ **RENAULT KANGOO**, 2002 r., 1900 ccm, diesel, biały, ład. 620 kg, c. zamek, alarm + pilot, 3 kpl. kluczyków, wspom. kierownicy, airbag, RO z CD, zadbany - 17.000 zł. Osieczna, powiat leszczyński, tel. 0509/25-42-65 Q00020769

RENAULT KANGOO, 2003 r., 1900 ccm, diesel, do sprowadzenia, do opłacenia - 27.000 zł. Siechnice, powiat wrocławski, tel. 0889/48-89-61

RENAULT KANGOO, 2003 r., 1900 ccm, do sprowadzenia - 27.500 zł + opłaty. Trzebnica, tel. 0604/61-47-21

RENAULT KANGOO, 2003/04 r., 136 tys. km, 1500 ccm, dCi, zielony, c. zamek, immob., 5-osobowy, 5-drzwiowy, drzwi rozsuwane z dwóch stron, tylne drzwi dzielone, 2 airbagi, el. szyby, ABS, wspom. kierownicy, RO z CD, zderzaki i lust. w kol. nadwozia, bez wypadku, zarejestr. w Polsce, serwisowany, oryg. lakier - 23.800 zł lub zamienię. Wrocław, tel. 071/791-74-24, 0509/35-99-69

RENAULT KANGOO II, 2003/04 r., 1900 ccm, diesel, blaszak, do sprowadzenia, do opłacenia - 5 900 EUR. Wrocław, tel. 0788/64-25-18

RENAULT KANGOO, 2004 r., 180 tys. km, 1500 ccm, dCi, żółty, stan bdb, 5-osobowy, kratka, opony zimowe, ABS, zarejestr., ubezpieczony, nowy model - 12.900 zł. Legnica, tel. 0691/20-85-06

RENAULT KANGOO ALIANZ, 2004 r., 165 tys. km, 1500 ccm, dCi, żółty, klimat., el. szyby, kratka, kupiony w salonie, bez wgnieceń - 21 000 zł. Wrocław, tel. 0880/92-99-11

FOTO RENAULT KANGOO KOMBI, 2004 r., 1500 ccm, dCi, niebieski, immob., wspom., 2 airbagi, 5-osobowy, kupiony w salonie, boczne drzwi rozsuwane, tylne na boki, zadbany, faktura VAT, możliwość rat, cena brutto - 16.900 zł. Ząbkowice Śląskie, tel. 0506/18-32-52, 074/810-03-02 www.kalmar.autogielda.pl K79228069

RENAULT KANGOO, 2004 r., 150 tys. km, 1500 ccm, DCI, biały, wspom. kierownicy, ABS, c. zamek, airbag, klimat., stan idealny - 14.900 zł. Dzierżoniów, tel. 0602/37-18-73

RENAULT KANGOO, 2004 r., 130 tys. km, 1500 ccm, dCi, zielony, przedłużony, z salonu, bez wypadku, 2 airbagi, wspom. kierownicy, blokada skrzyni bieg., serwisowany, stan bdb - 21.000 zł + VAT Lwówek Śląski, tel. 0603/93-22-63

FOTO RENAULT KANGOO, 2005 r., 84 tys. km, 1500 ccm, DCI, biały, bez wypadku, I właściciel, zarejestrowany, c. zamek, pod. pow., RO, wspom. kier., komputer, ładowność-550 kg - 19.000 zł brutto, faktura VAT. Września, tel. 0601/76-37-16 II9EHPFR

RENAULT KANGOO, 2005 r., 80 tys. km, 1900 ccm, 2-osobowy, blaszak, nowy model, zarejestrowany - 30.000 zł. Wrocław, tel. 0507/39-85-26

RENAULT KANGOO ALIZE, 2006 r., 86 tys. km, 1500 ccm, dCi 65 KM, 2 airbagi, wspom. kierownicy, el. szyby, ABD, RO z CD - 27.000 zł. Kalisz, tel. 0601/84-79-36, 062/502-21-57

RENAULT KANGOO, 2006 r., 20 tys. km, I właśc. - 25.000 zł. Głogów, tel. 0888/88-20-99, 076/831-17-63

RENAULT KANGOO HELIOS, 2007 r., 11 tys. km, 1200 ccm, 12V, benz., wiśniowy met., boczne drzwi rozsuwane dwóch stron, pełne wyposażenie, cena do negocjacji - 28.000 zł. Opole, tel. 0605/57-15-20

RENAULT MAGNUM, 1993 r., 500 KM, stan db, na poduszkach, hydraulika wywrotu - 15.500 zł. Sobótka, powiat wrocławski, tel. 071/391-11-17, 0501/72-57-18

RENAULT MASCOTT 35, 2002 r., 189 tys. km, 2800 ccm, TDI, czerwony, bez wypadku, rama pod zabudowę o dł. 4.7 m, rozstaw osi 4.1 m, bliźniacze koła, dmc 3.5 t, 3-osobowy, ks. serwisowa, ABS, ASR, airbag, pełne wyposaż. elektr., możl. zabudowy, c. zamek - 35.900 zł, możl. raty, leasing lub zamiana. Bralin, tel. 062/581-04-18, 0606/34-66-37

RENAULT MASCOTT 35, 2002 r., 182 tys. km, 2800 ccm, TDI, czerwony, bez wypadku, skrzyniowy o wym. 4.8x2.2 m, bliźniacze koła, dmc 3.5 t, ABS, ASR, pełne wyposaż. elektr., ks. serwisowa, wspom. kierownicy, 3-osobowy, możl. zrobienia stelaża i plandeki - 41.900 zł. możl. raty, leasing lub zamiana. Bralin, tel. 062/581-04-18, 0606/34-66-37

RENAULT MASCOTT 150, 2003 r., 184 tys. km, 2800 ccm, TDI, 150 KM, biały, bez wypadku, kontener o wym. 5x2.1x2.2 m, drzwi boczne, spoiler, bliźniacze koła, dmc 3.5 t, 3-osobowy, ABS, klimat., airbag, pełne wyposaż. elektr., wspom. kierownicy, c. zamek - 40.900 zł, możl. raty, leasing lub zamiana. Bralin, tel. 062/581-04-18, 0606/34-66-37

RENAULT MASCOTT 55, 2003 r., 187 tys. km, 2800 ccm, TDI, biały, bez wypadku, nowa skrzynia ład. o wym. 5.2x2 2 m, bliźniacze koła, dmc 3.5 t, 3-osobowy, ks. serwisowa, możl. wykonania stelażu i plandeki, el. szyby, el. lusterka, ABS, ASR, airbag, wspom. kierownicy, c. zamek, stan idealny - 44.900 zł, możl. raty. Bralin, tel. 062/581-04-18, 0606/34-66-37

RENAULT MASCOTT 55, 2003 r., 160 tys. km, 2800 ccm, TDI, 160 KM, biały, bez wypadku, rama pod zabudowę o dł. 5.5 m, rozstaw osi 4.3 m, bliźniacze koła, dmc 3.5 t, 3-osobowy, klimat., pełne wyposaż. elektr., wspom. kierownicy, c. zamek, stan idealny - 37.900 zł, możl. raty, leasing lub zamiana. Bralin, tel. 062/581-04-18, 0606/34-66-37

RENAULT MASCOTT, 2003 r., 110 KM, skrzyniowy, plandeka, sprowadzony, tylne drzwi otw. na boki - 39.500 zł. Bielice, powiat namysłowski, tel. 0600/89-37-47

RENAULT MASCOTT MAXI, 2004 r., 2800 ccm, dCi, biały, wywrotka, bliźniacze koła, do 3.5 t, ABS, el. szyby, el. lusterka, stan bdb, opłacony, przygotowany do rejestr. - 45 000 zł. Świdnica, tel. 0506/03-28-90, 0502/07-82-20

RENAULT MASCOTT 160, 2006 r., 116 tys. km, 3000 ccm, 160 KM, niebieski, skrzynia ład. o wym. 4.3x2.1x2.2 m, bliźniacze koła, dmc 3.5 t, spoiler, 3-osobowy, ABS, ASR, klimat., airbag, el. szyby, el. lusterka, wspom. kierownicy, ks. serwisowa, stan idealny - 56.900 zł, możl. raty, leasing lub zamiana. Bralin, tel. 062/581-04-18, 0606/34-66-37

RENAULT MASCOTT 160, 2006 r., 135 tys. km, 3000 ccm, 160 KM, biały, bez wypadku, bliźniacze koła, dmc 3.5 t, 3-osobowy, ABS, ASR, klimat., airbag, el. szyby, el. lusterka, wspom. kierownicy, ks. serwisowa, kontener o wym. 4.4x2 1x2.3 m, winda załad., spoiler, stan bdb, ks. serwisowa - 51.900 zł. Bralin, tel. 062/581-04-18, 0606/34-66-37

RENAULT MASCOTT 160, 2007 r., 97 tys. km, 3000 ccm, TDI, biały, bez wypadku, rama pod zabudowę o dł. 4.2 m, ABS, ASR, klimat., airbag, 3-osobowy, el. szyby, el. lusterka, wspom. kierownicy, ks. serwisowa, możl. zabudowy, stan idealny, bliźniacze koła, dmc 3.5 t - 56.900 zł, możl. raty, leasing lub zamiana. Tel. 062/581-04-18

RENAULT MASTER, 1993 r., 2500 ccm, diesel, biały, wywrotka, kabina 3-osobowa, I właśc., bez wypadku, zadbany - 17.900 zł. Pakość, powiat inowrocławski, tel. 0696/48-62-82

RENAULT MASTER, 1994 r., 180 tys. km, zarejestr. - 7.500 zł. Chojnów, powiat legnicki, tel. 0889/58-48-20

RENAULT MASTER L2H2, 1998 r., 149 tys. km, 2800 ccm, DTI, 115 KM, biały, ABS, wspom. kierownicy, airbag, podwyższony, przedłużony, I właśc., zadbany - 17.500 zł + opłaty. Bolesławiec, tel. 075/789-77-06, 0502/83-69-49

FOTO RENAULT MASTER, 1998 r., 250 tys. km, 2800 ccm, diesel, niebieski, bez wypadku, blaszak, c. zamek, pod. pow., sprowadzony, wspom. kier., zarejestrowany, bardzo zadbany, po wymianie paska rozrządu, w kraju od 6 mies., hak do 2800 kg - 18.000 zł. Lwówek Śląski, tel. 0501/73-54-90 II9E9CFJ

FOTO RENAULT MASTER MAXI, 1998 r., 245 tys. km, 2500 ccm, diesel, biały, wspomaganie kierownicy, ABS, poduszka powietrzna, rozsuwane boczne drzwi, otwierane tylne, hak, sprowadzony, blaszak - 19.500 zł. Świdnica, tel. 074/853-31-10 www.bestcar.autogielda.pl K79224859

FOTO RENAULT MASTER L2H2 BLASZAK, 1998/99 r., 200 tys. km, 2800 ccm, dTi, niebieski, stan idealny, bezwypadkowy, zadbany, w kraju od wczoraj, c. zamek, immob., ABS, alarm, wspom., el. szyby, el. lusterka, airbag, bez wypadku, I właściciel - 16.900 zł + opłaty, w ofercie inne. Sulechów, tel. 068/385-26-14, 0507/10-31-18 www.martini.autogielda.pl K79218769

RENAULT MASTER, 1999 r., 160 tys. km, 2500 ccm, diesel, biały, podwyższony, przedłużony - 15.300 zł. Dąbrowa Bolesławiecka, tel. 0600/71-54-40

RENAULT MASTER MAXI, 1999 r., 2800 ccm, turbo D, podwyższony, c. zamek + pilot, wspom. kierownicy, dużo nowych części, boczne drzwi rozsuwane, stan idealny - 16.900 zł. Głuchołazy, powiat nyski, tel. 0697/57-76-85, 0697/17-81-29

RENAULT MASTER MAXI, 2000 r., 200 tys. km, 2800 ccm, TDI, niebieski, maks. długi i wysoki, 3-osobowy, ABS, ASR, airbag, el. lusterka, wspom. kierownicy, c. zamek - 18.900 zł lub zamienię, możliwe raty. Bralin, tel. 062/581-04-18, 0606/34-66-37

FOTO RENAULT MASTER, 2000 r., 2500 ccm, diesel, biały, wspomaganie kierownicy, poduszka powietrzna, RO, centralny zamek, nowe tylne opony, hak, rozsuwane boczne drzwi, otwierane tylne drzwi skrzydłowe, zarejestrowany, zadbane wnętrze, 3-osobowy, blaszak - 19.700 zł. Świdnica, tel. 074/853-31-10 www.bestcar.autogielda.pl K79225019

RENAULT MASTER, 2000 r., 2500 ccm, diesel, biały, niski, krótki, 3-osobowy, sprowadzony, stan db - 15.500 zł. Wałbrzych, tel. 0509/67-27-99

RENAULT MASTER, 2000 r., 193 tys. km, 2500 ccm, TD, biały, chłodnia do - 30 stopni, oryginalna francuska zabudowa, bez wypadku, kontener o wym. 3,70 x 2,20 m, I właściciel, w kraju od 2 dni - 17.500 zł + opłaty. Wrocław, tel. 0601/99-44-53

RENAULT MASTER, 2000 r., 2800 ccm, dTi, w kraju kilka dni, bez wypadku, średni, 3-osobowy, blaszak, hak, airbagi, wspom. kierownicy, c. zamek, stan bdb - 20.000 zł. Żmigród, powiat trzebnicki, tel. 0602/32-18-56

RENAULT MASTER, 2000 r., 2500 ccm, diesel, nowe opony, ważne przegląd i OC, stan techn. bdb - 14.900 zł. Wałbrzych, tel. 0604/63-96-75

RENAULT MASTER, 2001 r., 184 tys. km, 2800 ccm, TDI, biały, bez wypadku, średni, ABS, airbag, el. lusterka, wspom. kierownicy, przedłużony, podwyższony, stan bdb, ks. serwisowa, 3-osobowy - 19.900 zł, możl. raty, leasing lub zamiana. Bralin, tel. 062/581-04-18, 0606/34-66-37

RENAULT MASTER, 2001 r., 21 tys. km, 2200 ccm, diesel, biały, manualna skrzynia bieg., ABS, wspom. kierownicy, 3-osobowy, sprow. z Francji (lipiec 2007 r.), I właśc., stan blacharki bdb, stan techn. bdb - 180.000 zł. Dzierżoniów, tel. 0722/05-82-27

RENAULT MASTER, 2001 r., 158 tys. km, 2800 ccm, diesel, biały, serwisowany, blaszak, el. szyby, podwyższony, przegr. celna, średni, podwyższony, oryginalny przebieg, obecnie znajduje się w Niemczech, stan dobry - 4.000 EUR. Legnica, tel. 0792/00-92-23, 0606/26-18-35 II9EEP9T

☎ **RENAULT MASTER**, 2001 r., 2200 ccm, dCi, biały, wspom. kierownicy, c. zamek, el. szyby, airbag, blaszak - 14.100 zł. Krotoszyn, tel. 0511/35-26-08 Y00020689

RENAULT MASTER MAXI, 2002 r., 166 tys. km, 2500 ccm, CDI, biały, bez wypadku, chłodnia 2-komorowa (mroźnia), agregat 2-funkcyjny, maks. długi i wysoki, kabina 3-osobowa, ABS, ASR, airbag, wspom. kierownicy, c. zamek, stan bdb - 29.900 zł, możliwe raty, leasing. Bralin, tel. 062/581-04-18, 0606/34-66-37

RENAULT MASTER MAXI, 2002 r., 149 tys. km, 2200 ccm, TDCi, biały, bez wypadku, maks. długi i wysoki, ABS, ASR, airbag, ABS, ASR, airbag, c. zamek, wspom. kierownicy, kabina 3-osobowa, ks. serwisowa, stan idealny - 25.900 zł, możliwe raty, leasing lub zamienię. Bralin, tel. 062/581-04-18, 0606/34-66-37

RENAULT MASTER MAXI, 2002 r., 180 tys. km, 2500 ccm, dCi, niebieski, maks. przedłużony i podwyższony, klimatyzacja, el. szyby, centralny zamek, 2 airbagi, bez wypadku, stan bardzo dobry, sprowadzony - 25 700 zł możliwe raty lub zamienię. Ząbkowice Śląskie, tel. 0510/65-50-75

RENAULT MASTER, 2002 r., 169 tys. km, 2200 ccm, dCi, biały, skrzyniowy, aluburty, wym. 370x210x44 cm, koła 16", c. zamek, immob., hak, nowe opony przednie, nowy akumulator (gwaran.) i układ rozrządu, stan bdb - 28.000 zł. Oława, tel. 0602/11-97-80

RENAULT MASTER 120 L3H2, 2003 r., 132 tys. km, 2200 ccm, DCI, biały, bez wypadku, sprowadzony, zarejestrowany, ABS, blaszak, c. zamek, RO, wspom. kier. drzwi boczne po obu stronach, tylne pełne, obity sklejką, miesiąc w kraju - 25.900 zł. Bolesławiec, tel. 0607/34-31-14 II9EEM7L

RENAULT MASTER MAXI, 2003 r., 185 tys. km, 2200 ccm, DCI, biały, wspom. kierownicy, maks. długi i wysoki, el. szyby, klimat., ABS, airbag, bez wypadku, niedawno sprowadzony - 28.800 zł. Kępno, tel. 0505/14-34-00

RENAULT MASTER, 2004 r., 2500 ccm, dCi, airbag, el. lusterka, el. szyby, ABS, RO, wspom. kierownicy, c. zamek - 36.000 zł. Dzierżoniów, tel. 0888/48-96-42

RENAULT MASTER, 2005 r., 2500 ccm, dCi, biały, ABS, immob., wspomaganie kierownicy, zawieszenie wzmocnione, szyby przyciemnione, obrotomierz, hak, centralny zamek, elektryczne szyby, 3 miejsca, stan bardzo dobry - 33.700 zł, możliwe raty Ząbkowice Śląskie, tel. 0506/18-32-53, 074/810-03-02 www.kalmar.autogielda.pl K79228129

RENAULT MASTER MAXI, 2006 r., 96 tys. km, 2500 ccm, DCI, biały, bez wypadku, maks. długi i wysoki. ABS, ASR, klimat., airbag, 3-osobowy, ks. serwisowa, el. szyby, el. lusterka, wspom. kierownicy, stan idealny - 39.900 zł, możl. raty, leasing lub zamiana. Tel. 062/581-04-18

RENAULT MASTER MAXI, 2007 r., 50 tys. km, 2500 ccm, dCi, biały, ABS, c. zamek, pod. pow., podwyższony, maks. przedłużony, przegroda celna, RO, wspom. kier. - 44.500 zł. Wrocław, tel. 0608/10-42-73, 0608/35-64-40 II994WLL

RENAULT MESSENGER, 1996 r., wywrotka, nowe opony, sprow. z Francji - 20.500 zł. Bielice, powiat namysłowski, tel. 0600/89-37-47

FOTO RENAULT PREMIUM 385, 1998 r., 12000 ccm, turbo D, biały, ciągnik siodłowy, zarejestr., zadbany, w kraju od roku, el. szyby i lusterka, wspom. kierownicy, retarder, Webasto, kabina sypialna podwyższona, nowa hydraulika do naczepy-wywrotki, ważne OC i przegląd, ważny tachograf, pomogę załatwić kredyt, leasing - 43.000 zł możliwa zamiana na ciężarówkę z USA, osobowy lub bus. Strzelin, tel. 0696/72-72-72, 0500/43-43-43 www.dea.autogielda.pl K99223299

RENAULT RAPID, 1991 r., 1600 ccm, diesel, zielony, zarejestr. - 900 zł. Brzeg, tel. 0668/37-20-76

RENAULT RAPID, 1992 r., 210 tys. km, 1900 ccm, diesel, biały, 2 miejsca, wzmocniony, ocieplony, ścianka, bagażnik dachowy, hak, w ciągłej eksploat. - 3.200 zł. Jelenia Góra, tel. 075/642-56-02, 0601/88-12-76

RENAULT RAPID, 1992 r., 181 tys. km, 1900 ccm, diesel, biały, blaszak, stan db, sprow., zadbany - 2.600 zł. Wrocław, tel. 0605/22-66-78

RENAULT RAPID, 1994 r., 160 tys. km, 1900 ccm, diesel, biały, 2-osobowy, izoterma, stan bdb - 3 600 zł + opłaty. Chojnów, powiat legnicki, tel. 0513/70-94-71

RENAULT TRAFIC, 1994/95 r., 202 tys. km, 2500 ccm, diesel, biały, długi, wspom. kierownicy, I właśc., stan bdb, blaszak, 3-osobowy - 5.700 zł + opłaty. Chojnów, powiat legnicki, tel. 0513/70-94-71

RENAULT TRAFIC SKŁADAK, 1996 r., 2500 ccm, diesel, zielony, 9-osobowy, ważne OC, do wymiany sprzęgło - 1.700 zł. Wrocław, tel. 0798/63-00-11

☎ **RENAULT TRAFIC**, 1997 r., 2100 ccm, diesel, biały, 3-osobowy, niski, krótki, po remoncie progów i nadkoli - 10.500 zł. Siemianów, powiat strzeliński, tel. 0728/81-30-77 Q00020629

RENAULT TRAFIC, 2003 r., 120 tys. km, 1900 ccm, dCi, srebrny, 9-osobowy, sprowadzony - 27.000 zł. Świdnica, tel. 0665/50-72-83

RENAULT TRAFIC, 2003/04 r., 112 tys. km, 1900 ccm, dCi, niebieski, nowo sprowadzony, zarejestr., 6-osobowy, bez wypadku, klimat., 2 airbagi, ABS, c. zamek, oryg. RO z CD, ks. serwisowa, stan idealny - 34.700 zł. Rawicz, tel. 0516/87-09-47

RENAULT TRAFIC, 2004 r., 179 tys. km, 1900 ccm, dCi, 100 KM, biały, blaszak, 3 miejsca, duża nawigacja, el. szyby, el. lusterka, ABS, hak, stan bdb, sprowadzony, ks. serwisowa - 26.700 zł. Kłodzko, tel. 0603/11-61-66

RENAULT TRAFIC, 2004 r., 1900 ccm, dCi, biały, 6-bieg., el. szyby, el. lusterka, c. zamek, stan bdb - 32.000 zł. Mokrzeszów, powiat świdnicki, tel. 0695/93-99-13

RENAULT TRAFIC, 2005 r., 75 tys. km, 2500 ccm, dCi, srebrny, klimat., ABS, c. zamek, el. szyby, Webasto, 4 airbagi, 6-bieg., 8-osobowy, zarejestr. - 53.000 zł. Dąbrowa Bolesławiecka, tel. 0600/71-54-40

FOTO RENAULT TRAFIC, 2006 r., 59 tys. km, 1900 ccm, diesel, srebrny metalik, ABS, bez wypadku, c. zamek, el. szyby, el. lusterka, klimatyzacja, 4 pod. pow., RO z CD, serwisowany, wspom. kier., garażowany, I właściciel, stan bdb, alarm, immob., komputer, kontrola trakcji, 9-osobowy, 6-biegowy - 49.900 zł. Kamienna Góra, tel. 0604/40-47-11, 0601/85-15-55 www.leks-car.autogielda.pl K79229179

RENAULT TRAFIC, 2006 r., 50 tys. km, 1900 ccm, dCi, niebieski, sprowadzony, ABS, c. zamek, el. szyby, klimatyzacja, oszklony, pod. pow., przedłużony, 8-osobowy, RO, wspom. kier. - 39 500 zł. Wrocław, tel. 0608/10-42-73, 0608/35-64-40 II9EHN3P

RENAULT TRAFIC, 2007 r., 78 tys. km, 2000 ccm, dCi, czarny met., 7-osobowy, pakiet Exclusive, ciemne szyby, bez przeróbek, klimat., wyposażenie elektr., 6 airbagów, welurowa tap. - 55.000 zł. Wrocław, tel. 0728/10-13-61

ROBUR, 1990 r., pomarańczowy, zarejestr., ubezpieczony, nowe opony i akumulatory - 3.500 zł. Stara Kamienica, powiat jeleniogórski, tel. 0695/40-86-44

SCANIA 114 L, 2000 r., 613 tys. km, 3 osie, zabudowa BDF, burty i stelaż, kabina sypialna, klimat., ABS, ASR, Webasto, winda samozaład., zawieszenie pneumatyczne Jumbo, stan bdb - 65.000 zł. Poladowo, tel. 0607/74-56-82, 0504/18-69-82

SCANIA 114 C 360, 2003 r., 361 tys. km, 360 KM, diesel, wywrotka, 4 osie, maks. masa całk. pojazdu 32000 kg, 8x4, zadbany, klimat., wyposażenie el., wywrót, dł. 6.6 m, szer. 2 32 m, wys. 1.1 m - 207.000 zł, możliwość transportu. Przylesie, tel. 077/412-41-00 w godz. 8-17, 0502/61-54-44

SCANIA 114 C, 2003 r., 361 tys. km, 360 KM, diesel, wywrotka, 4 osie, maks. masa całk. pojazdu 32000 kg, 8x4, zadbany, klimat., wyposażenie el., wywrót, dł. 6.6 m, szer. 2.32 m, wys. 1 1 m, możl. transp. - 195.000 zł lub zamienię na maszynę budowlaną, samochód. Przylesie, tel. 077/412-41-00 w godz. 8-17, 0502/61-54-44

SCANIA 124 G400, 1997 r., ciągnik siodl. + naczepa niskopodwoziowa 3-osiowa, 2 osie skrętne, dł. 14 10 m - 62.000 zł. Kłodzko, tel. 0513/14-93-42

SCANIA 124 G360, 1997 r., czerwony, ciągnik siodl., kabina CR19, retarder, hydraul., klimat. - 43.000 zł. Strzelce Opolskie, tel. 0502/63-06-91

FOTO SCANIA 124 L, 1999 r., diesel, 360 KM, biały, ABS, na poduszkach, CB-radio, elektryczne lusterka, elektryczne szyby, kabina sypialna, ogrzewanie postojowe, pneumatyczne zawieszenie, tachograf, wspomaganie kierownicy, bezwypadkowy, sprowadzony, stan bardzo dobry - 72.000 zł. Ząbkowice Śląskie, tel. 0601/65-72-17, 074/816-03-72 II9CHLTH

● SCANIA 144 530 TOPLINE, 2001 r., 750 tys. km, chłodnia, 3-osobowy, agregat Thermo King, oś podnoszona, 18 palet, podgrz. fotel, osłony przeciwsłoneczne, ABS, klimat., Webasto, L-Pakel, retarder, el. szyby, szyberdach, el. lusterka, tempomat, ospoilerowany, c. zamek, 2 zb. paliwa, dmc 26 t, stan bdb - 152 500 zł. Stronie Śląskie, powiat kłodzki, tel. 0603/09-99-18 NG9AFTXL

SCANIA 93, 1993 r., 412 tys. km, skrzyniowy, dźwig HDS, sprow. z Niemiec, ważne przegląd i OC, nowe opony, stan techn. bdb - 42 000 zł. Lubań, tel. 0602/43-77-12

SEAT INCA, 1998 r., 153 tys. km, 1900 ccm, diesel, biały, 2-osobowy, blaszak, ks. serwisowa, przygotowany do rejestr. - 9.000 zł. Świdnica, tel. 0605/29-34-36

FOTO SKODA LIAZ 150.261, 1993 r., 320 ccm, diesel, ABS, el. lusterka, wspom. kier., w bardzo dobrym stanie, wywrotka na 3 strony, w ciągłej eksploatacji, użytkowany w gosp. rolnym, opony bezdętkowe, 320 KM, hak, szyberdach, RO z CD, światła przeciwmgielne, blokada dyferencjału - 17.000 zł. Głuchołazy, powiat nyski, tel. 0600/10-63-06, Austria, 0043/66-49-92-36-03 K77147877

STAR 1142, 1991 r., zarejestr., ubezpieczony, HDS Hiab 650, kpl. dokumentacja, dozór techniczny, nowe opony, stan idealny - 14.990 zł lub zamienię. Jelenia Góra, tel. 0604/35-22-07

STAR 1142, 1997 r., 6800 ccm, turbo D, czerwony, izoterma - 6.000 zł Wrocław, tel. 071/373-96-96, 0601/70-77-64

STAR 200, 1985 r., wywrotka na 3 strony - 4.500 zł. Godziesze Wielkie, powiat kaliski, tel. 0512/44-20-48

STAR 266, 1975 r., 6842 ccm, diesel, khaki, 6x6, techn sprawny, aktualny przegląd i ubezpieczenie, mało eksploatowany, blokady sprawne - 8.000 zł. Tel. 0607/75-60-97, 074/818-60-59

STAR 742 A, 1996 r., 220 tys. km, 4360 ccm, turbo D, biały, ład. 4,4 t, chłodnia, I właśc., kupiony w kraju, 3-osobowy, nowe opony i akumulatory, stan bdb - 7.700 zł. Opole, tel. 077/441-15-55, 0600/01-23-90

STAR 742, 1997 r., 4360 ccm, turbo D, bordowy, wywrotka na 3 strony, wym. 380x220x50 cm, kabina 3-osobowa, ład. 2900 kg, dmc 6900 kg, stan db - 14.500 zł. Wrocław, tel. 0698/20-30-60

FOTO STEYR 11S18, 1994 r., 336 tys. km, diesel, sprow. z Austrii, stan techniczny i wizualny bdb, oryginalny przebieg, książka serwisowa, dop. masa całk. 12 t, rama pod zabudowę z hydrauliką, ewentualnie skrzynia ład. z plandeką lub wywrotka - 25.000 zł korzystne warunki finansowania. Głuchołazy, powiat nyski, tel. 0600/10-63-06, Austria, 0043/66-49-92-36-03 K79184349

FOTO STEYR 1491 WYWROTKA, 1980 r., 320 KM, diesel, pod zabudowę, ład. 8000 kg, 2-osiowy, wywrotka na 3 strony, techn. sprawny w 100%, sprow. z Austrii, brak mechanizmu wywrotu, stan techn. bdb, w ofercie również inne pojazdy, dodatkowo oferujemy korzystne finansowanie pojazdów - 8.000 zł. Głuchołazy, powiat nyski, tel. 0600/10-63-06, Austria, 0043/66-49-92-36-03 K77147917

FOTO STEYR 17S23, 1993 r., 290 tys. km, szary, wywrotka na 3 strony, ład. 9500 kg, napęd 4x2, stan techn. bdb, sprow. z Austrii, jeden właściciel - urząd gminy, oryginalny przebieg + książka serwisowa, w ofercie również inne pojazdy, dodatkowo oferujemy korzystne finansowanie pojazdów - 60.000 zł. Głuchołazy, powiat nyski, tel. 0600/10-63-06, Austria, 0043/66-49-92-36-03 K79184369

FOTO STEYR 18S26, 1994 r., 350 tys. km, diesel, wywrotka, sprow. z Austrii, stan techn. i wizualny idealny, 260 KM, najmocniejszy i b. oszczędny silnik w pojazdach tej klasy, na podzespołach Mana, stan opon 80%, nowa hydraulika wywrotu, dodatkowo wyciszony - 62.000 zł korzystne warunki finansowania. Głuchołazy, powiat nyski, tel. 0600/10-63-06, Austria, 0043/66-49-92-36-03 K79184359

FOTO STEYR 19S24, 1989 r., 300 tys. km, diesel, zielony, sprow. z Austrii, nieeksploatowany w kraju, wywrotka na 3 strony, b. oszczędny, 240 KM, skrzynia biegów ZF (16-biegowa), po remoncie kapitalnym blacharki i lakierowaniu, gotowy do rejestracji - 42.000 zł dogodne warunki finansowania. Głuchołazy, powiat nyski, tel. 0600/10-63-06, Austria, 0043/66-49-92-36-03 K79184399

FOTO STEYR 19S36, 1994 r., 300 tys. km, sprow. z Austrii, nieeksploatowany w kraju, ABS, centr. smarowanie, aluminiowa wywrotka, stan techn. oraz optyczny idealny, w ofercie również inne samochody, dodatkowo oferujemy korzystne finansowanie pojazdów - 57.500 zł. Głuchołazy, powiat nyski, tel. 0600/10-63-06, Austria, 0043/66-49-92-36-03 K79184409

FOTO STEYR 26S32, 1995 r., 290 tys. km, diesel, sprow. z Austrii, techn. bdb, nieeksploatowany prywatnie, kupiony z państwowej austriackiej firmy, serwisowany, oryginalny przebieg, możliwość sprzedaży ramy pod zabudowę, wywrotki lub z solarką i dwoma pługami, szerokość odśnieżania 6 m - 80.000 zł. Głuchołazy, powiat nyski, tel. 0600/10-63-06, Austria, 0043/66-49-92-36-03 K79184319

FOTO STEYR 32S36, 1994 r., 700 tys. km, diesel, 6x4, nieeksploatowany w kraju, 3-stronna wywrotka, aluminiowy kiper, I właśc., dodatkowo oferujemy korzystne finansowanie pojazdów - 15.000 EUR w ofercie również inne pojazdy. Głuchołazy, powiat nyski, tel. 0600/10-63-06, Austria, 0043/66-49-92-36-03 K79184379

SUBARU LIBERO, 1992 r., 1140 ccm, benz., biały, 4WD, 5-drzwiowy, szyberdch, 3-osobowy (po kombinacji 4 osoby + stolik), b. funkcjonalny, w kraju od 20.04.2006 r., ważny przegląd - 8.750 zł. Paczków, powiat nyski, tel. 0606/15-33-85

SUBARU LIBERO, 1994 r., 110 tys. km, 1200 ccm, benz., ciemnozielony, 4x4 - 4.000 zł. Psary, powiat trzebnicki, tel. 071/387-83-35

TATRA 815 S3, 1984 r. - 20.000 zł + VAT. Legnica, tel. 0503/16-26-52

TOYOTA DYNA, 1994 r., 2400 ccm, diesel, biały, wywrotka, aluburty, skrzynia ład. o wym. 300x190 cm, stan bdb, f-ra zakupu - 15.900 zł. Sława, powiat wschowski, tel. 0660/68-75-68

VOLVO FL10, 1988 r., wersja angielska, 4 osie, wywrotka - 49.000 zł. Strzelce Opolskie, tel. 0502/63-06-91

VOLVO FL10, 1992 r., wywrotka na 3 strony, ład. 10 t, w ciągłej eksploat. - 42.000 zł. Ząbkowice Śląskie, tel. 074/815-67-72

FOTO VOLVO FL6, 1998 r., 430 tys. km, 5480 ccm, diesel, data I rej. 25.05.1999 r., 170 kW, stan bdb - 22.000 zł Trzebnica, tel. 0601/84-48-47 II9CR47E

VOLVO FL6 18, 1999 r., napęd 4x2, wywrotka na 3 strony, HDS Palfinger, łyżka z rotatorem, stan bdb - 85.000 zł, 3 sztuki do wyboru. Lwówek Śląski, tel. 0604/48-29-80

VOLVO FL608, 1989 r., 6000 ccm, diesel, biały, kontener wym. 5.50x2.50x2.0 m, winda załadowcza, DMC 7.5 tony, ład. 3.5 tony, w ciągłej eksploatacji - 14.000 zł. Byczyna, powiat kluczborski, tel. 0604/45-38-05, 0512/38-59-99

VOLVO FL608, 1996 r., 538 tys. km, diesel, 180 KM, niebieski, skrzyniowy, 5,90 x 2,45 m na 12 europalet, hydroklapa, ABS, spojler - 21.000 zł. Wrocław, tel. 0609/65-59-97

VOLVO VNL64 TT, 1998 r., 175 tys. km, ciągnik siodł. 3-osiowy, hydraulika, kabina Intergral Sleeper, napęd 6x4 + naczepa Brandys, wywrotka, rok prod. 1994, 2 osie - 95.000 zł. Zgorzelec, tel. 0507/08-88-37, 0507/08-88-38

VW CADDY, 1996 r., 1900 ccm, SDI, niebieski met., 5-osobowy, 2 airbagi, wspom. kierownicy, tempomat, przyciemn. szyby, hak - 6.000 zł. Gierałtów, tel. 075/736-81-39, 0600/64-84-66

VW CADDY, 1997 r., 175 tys. km, 1900 ccm, turbo D, biały, 2-osobowy - 6.800 zł. Krobia, tel. 065/571-12-33, 0601/07-14-82

FOTO VW CADDY, 1998 r., 1400 ccm, benzyna, biały, kupiony w Polsce, całkowicie przeszklony, 5-osobowy, wspom. kierownicy, RO + CD, hak holowniczy, przegląd ważny do 01.2010 roku, ubezpieczony, stan ogólny dobry - 6.500 zł. Wrocław, tel. 0608/10-12-15 K79228809

VW CADDY, 1999 r., 1900 ccm, SDI, biały, blaszak, 2-osobowy, I właśc. w kraju, zarejestr., zadbany, oryg. przebieg - 9.700 zł. Tel. 0606/32-11-39

VW CADDY, 2000/01 r., 1900 ccm, SDI, biały, wspom. kier., 2 airbagi, ekonomiczny, bez wypadku, w kraju od pół roku, karta pojazdu, zarejestrowany, RO, ważne OC i przegląd - 9.900 zł lub zamienię. Trzebnica, tel. 0606/36-38-68

○ **VW CADDY, 2001 r., 1900 ccm, SDI, stan db, 2 osoby, el. szyby, zarejestr. - 12.900 zł. Oleśnica, powiat tarnowski, tel. 0505/14-58-88 W01037589**

VW CADDY, 2001/02 r., 1900 ccm, SDI, biały, 5-osobowy, bez wypadku, wspom. kierownicy, ekonomiczny, RO, 2 airbagi, stan bdb - 13.500 zł. Wrocław, tel. 0603/29-53-50

FOTO VW CADDY, 2004 r., 1900 ccm, TDI, srebrny metalik, kup. w salonie, I właściciel, serwisowany, stan bdb, bez wypadku, alarm, ABS, immob., c. zamek, el. szyby, el. lusterka, 2 airbag, wspom., welurowa tap. - 33.900 zł. Kamienna Góra, tel. 0604/40-47-11, 0601/85-15-55 www.leks-car.autogielda.pl K79229009

VW CADDY, 2006/07 r., 60 tys. km, 1900 ccm, TDI, bordowy, 5-drzwiowy, oszklony, 5-osobowy, ABS, ASR, 2 airbagi, klimat., RO, halogeny, c. zamek, ks. serwisowa, zarejestr., stan idealny - 40.800 zł lub zamienię. Bolesławiec, tel. 075/644-82-55, 0602/76-91-52

VW CRAFTER, 2007 r., 56 tys. km, 2500 ccm, TDI, 109 KM, biały, el. szyby, c. zamek, RO z CD, wspom. kierownicy, airbagi, drzwi boczne rozsuwane, sprowadzony, ład. 1300 kg - 99.900 zł. Zgorzelec, tel. 0507/08-88-37, 0507/08-88-38

VW LT 28, 1986 r., 2400 ccm, diesel, pomarańczowy, skrzyniowy, ważne OC i przegląd, stan bdb, nowa plandeka - 7.600 zł. Trzebnica, tel. 0665/86-10-00

VW LT 28, 1993 r., 2400 ccm, diesel, biały, el. szyby, fotel kierowcy z regulacją, stan bdb - 10.500 zł. Wrocław, tel. 0793/77-88-50

VW LT 28, 1993 r., 145 tys. km, 2400 ccm, diesel, niebieski, podwójna kabina, 6-osobowy, stan db - 8.200 zł + opłaty. Międzylesie, powiat kłodzki, tel. 0667/54-97-64

VW LT 28 MAXI, 1994 r., 187 tys. km, 2400 ccm, diesel, biały, wspom. kierownicy, el. lusterka, el. szyby, długi, wysoki, techn. sprawny, el. fotel kierowcy - 12.000 zł lub zamienię na Jeepa Grand Cheeroke, w tej cenie. Kłodzko, tel. 0601/49-69-64

VW LT 28 MAXI, 1994 r., 2400 ccm, turbo D, biały, wspom. kierownicy, w ciągłej eksploat., stan bdb - 11.000 zł. Twardogóra, powiat oleśnicki, tel. 0609/45-19-84

VW LT 28, 2001 r., blaszak, wysoki, długi - 25.000 zł. Łąkie, powiat świebodziński, tel. 0601/22-33-06

VW LT 35, 1987 r., 2400 ccm, diesel, bordowy, wywrotka na 3 strony, skrzyniowy o dł. 3.7 m, stan db - 11.000 zł. Pawłów, powiat brzeski, tel. 0513/27-71-57

VW LT 35, 1991 r., niebieski, podwójna kabina, sprow. z Niemiec, zarejestr. - 6.500 zł. Chojnów, powiat legnicki, tel. 0889/58-48-20

VW LT 35, 1994 r., 200 tys. km, 2400 ccm, diesel, biały, skrzyniowy, dł. 310 cm, oplandekowany, wspom. kierownicy, hak, sprow., stan bdb - 11.500 zł. Gryfów Śląski, tel. 075/781-12-09, 0600/43-68-45

● VW LT 35, 1994 r., 280 tys. km, 2400 ccm, TDI, biały, hydroklapa, z boku plandeka, 4x2.10x2.10 m - 17.000 zł. Wrocław, tel. 0602/47-44-67 LI0039339

VW LT 35, 1996 r., 2500 ccm, TDI, biały, średniodługi, wysoki, w kraju od 2 lat, ważne OC i przegląd, hak, ład. 1560 kg - 19.800 zł. Domasław, gm. Kobierzyce, powiat wrocławski, tel. 0697/75-55-72

VW LT 35, 1997 r., 210 tys. km, 2500 ccm, TDI, biały, alum. skrzynia ład. dł. 4.10 m, wspom. kierownicy, airbag, sprowadzony - 25.000 zł. Kłodzko, tel. 0601/40-91-00

VW LT 35, 1997 r., 268 tys. km, 2500 ccm, TDI, 102 KM, biały, bez wypadku, serwisowany, sprow. z Niemiec, aluburty, hydroklapa, plandeka, 3 osoby + 1.000 kg, dług skrzyni ład. 3.4 m, stan idealny - 20.900 zł lub zamienię. Paczków, powiat nyski, tel. 0606/50-19-62, 0600/73-67-13

VW LT 35, 1997 r., 2500 ccm, TDI, biały, w kraju kilka dni, bez wypadku, średniodługi, oszklony, 9-osobowy, ABS, RO, immob., hak, stan bdb - 22.500 zł. Żmigród, powiat trzebnicki, tel. 0602/32-18-56

VW LT 35, 1997 r., 211 tys. km, 2500 ccm, SDI, biały, średni, przystosowany do przewozu art. spożywczych, obity blachą aluminiową, ład. 1.5 t - 17.000 zł. Bogunów, gm. Żórawina, powiat wrocławski, tel. 0604/48-40-85

VW LT 35, 1997 r., 2500 ccm, TDI, biały, podwyższony, średni - 25.000 zł. Parzyce, powiat bolesławiecki, tel. 0604/55-42-41

VW LT 35, 1998 r., 270 tys. km, 2500 ccm, TDI, biały, ład. 1000 kg, wspom. kierownicy, ABS, c. zamek, 3-osobowy, drzwi boczne rozsuwane, tylne drzwi oszklone, po wymianie rozrządu, hak, airbag, RO, przedłużony, niski - 21.000 zł lub zamienię. Legnica, tel. 0601/26-07-97, 076/721-38-95

VW LT 35, 1998/99 r., 2500 ccm, TDI, 9-osobowy, zarejestr., stan idealny - 25.990 zł lub zamienię na inny, może być uszkodzony. Jelenia Góra, tel. 0604/35-22-07, 0605/14-58-94

VW LT 35 MAXI, 1998/99 r., 2500 ccm, SDI, maks. wysoki, długi, największy, zarejestr., opłacony, po wymianie rozrządu, olejów i uszczelek, faktura - 17.900 zł, możliwe raty. Wałbrzych, tel. 0604/62-70-89

VW LT 35, 1999/00 r., 2500 ccm, TDI, 3-osobowy, stan bdb, zarejestr., podwyższony, średni, ład. 1.5 t - 19.000 zł. Bytom Odrzański, tel. 068/388-48-19, 0660/70-54-97

VW LT 35, 2000 r., 2500 ccm, TDI, czarny, podwyższony, przedłużony, oszklony, 9-osobowy - 34.000 zł. Tel. 0781/28-53-65, 0665/75-75-06

VW LT 35 MAXI, 2000/01 r., 236 tys. km, 2500 ccm, TDI, biały, oryginalny - 36.500 zł. Kłodzko, tel. 0500/71-03-02

VW LT 35 FURGON, 2001 r., 2500 ccm, TDI, niebieski - 21.500 zł. Legnica, tel. 0601/77-68-11

VW LT 35, 2001 r., 200 tys. km, 2500 ccm, TDI, biały, skrzyniowy, alum. skrzynia ład., dł. 4 m, ABS, wspom., w kraju od 6 mies. - 29.900 zł. Chojnów, powiat legnicki, tel. 0602/17-59-38

VW LT 35 MAXI, 2002 r., 210 tys. km, 2800 ccm, TDI, 156 KM, ABS, ESP, ABD, klimat., hak, alarm, c. zamek, zarejestr., stan bdb - 32.800 zł. Legnica, tel. 0792/54-69-05

VW LT 35 MAXI, 2002 r., 2500 ccm, TDI, serwisowany, wspom. kierownicy, el. lusterka, el. szyby, airbag, ABS, 2 kpl. nowych kół (letn. i zim.) - 33.000 zł. Żary, tel. 0606/92-58-11

VW LT 35 MAXI, 2003 r., 130 tys. km, 2500 ccm, TDI, biały, zarejestr., ABS, ABD, wspom. kierownicy, RO - 35.000 zł, możl. raty. Ostrzeszów, tel. 062/730-33-66, 0663/37-66-60

VW LT 35, 2004 r., 166 tys. km, 2500 ccm, TDI, biały, bez wypadku, średniej długości, ABS, ASR, airbag, el. szyby, el. lusterka, wspom. kierownicy, c. zamek, ks. serwisowa, przedłużony, wysoki, kabina 3-osobowa, stan bdb - 32.900 zł, możliwe raty, leasing lub zamienię. Bralin, tel. 062/581-04-18, 0606/34-66-37

FOTO VW LT 35, 2004 r., 160 tys. km, sprowadzony, zarejestrowany, ABS, przegroda celna, alarm, wspomaganie kier., RO, 3-osobowy, podwyższony, stan bardzo dobry, I rejestr. w 12.2004 r. - 35.000 zł do negocjacji. Paszowice, tel. 0695/84-77-07 II9CHNYN

VW LT 45, 1991 r., 2400 ccm, diesel, niebieski, blaszak, koła bliźniacze, na resorach, do 3.5 t - 7.800 zł. Wrocław, tel. 0607/24-40-26

VW LT 45, 1992 r., 300 tys. km, 2400 ccm, diesel, biały, wspom. kierownicy, hak, bliźniacze koła, na kat. B prawa jazdy, ważne przegląd i OC - 7.900 zł lub zam. na osobowy. Ostrów Wlkp. Tel. 0698/77-82-68

FOTO VW LT 45 MAXI, 1992/93 r., 152 tys. km, 2400 ccm, diesel, niebieski, skrzyniowy, na prawo jazdy kat. B, udokumentowany przebieg, stan techniczny bardzo dobry, zadbany, w kraju od wczoraj, I właściciel, kpl. dokumentacja, bez wypadku - 12.900 zł + opłaty, w ofercie inne. Sulechów, powiat zielonogórski, tel. 068/385-26-14, 0507/10-31-18 www.martini.autogielda.pl K79218669

VW LT 46, 1999 r., 350 tys. km, 2800 ccm, TDI, kontener, wym. 4.20x2.20x2.00 m, Webasto - 35.000 zł. Kościan, tel. 0606/83-36-67

VW LT 46, 2002 r., 177 tys. km, 2500 ccm, TDI, biały, bez wypadku, skrzyniowy o wym. 3.8x2.15 m, bliźniacze koła, aluburty, dmc 3.5 t, spoiler, 3-osobowy, ABS, airbag, pełne wyposaż. elektr., wspom. kierownicy, ks. serwisowa - 35.900 zł, możl. raty, leasing lub zamiana. Bralin, tel. 062/581-04-18, 0606/34-66-37

VW LT 46, 2003 r., 170 tys. km, 2500 ccm, TDI, biały, bez wypadku, rama pod zabudowę o dł. 3.8 m, bliźniacze koła, dmc 3.5 t, 3-osobowy, ABS, ASR, airbag, pełne wyposaż. elektr., wspom. kierownicy, c. zamek, ks. serwisowa - 32.900 zł, możl. raty, leasing. Bralin, tel. 062/581-04-18, 0606/34-66-37

VW LT 46, 2003 r., 250 tys. km, 2800 ccm, TDI, 156 KM, biały, rama pod zabudowę, podgrz. pneumatyczny fotel kier., c. zamek, airbag, el. szyby, el. lusterka, klimat., stan idealny - 44.500 zł. Dzierżoniów, tel. 0602/37-18-73

VW LT 46 DOKA, 2004 r., 130 tys. km, 2500 ccm, TDI, biały, bez wypadku, podwójna kabina, 7-osobowy, skrzynia ład. o wym. 3x2.1 m, bliźniacze koła, dmc 3.5 t, airbag, klimat., ABS, ASR, wspom. kierownicy, c. zamek, wspom. kierownicy, stan bdb - 41.900 zł, możl. raty, leasing lub zamiana. Bralin, tel. 062/581-04-18, 0606/34-66-37

VW LT 46, 2005 r., 200 tys. km, 2800 ccm, TDI, 156 KM, biały, aluminiowa skrzynia ład. o wym. 2x4 m, c. zamek, airbag, pneumatyczny fotel kier., el. szyby, el. lusterka, tempomat, ABS, ABD, stan idealny - 53.500 zł. Dzierżoniów, tel. 0602/37-18-73

VW LT 55, 1996 r., 260 tys. km, 2400 ccm, benz., inst. gaz., czerwony, kontener, wym. 4320x220x230 cm, winda załad., ład. 2600 kg - 20.000 zł. Wrocław, tel. 0500/77-03-33

VW TRANSPORTER T3, 1980/88 r., 1600 ccm, diesel, niebieski, 6-osobowy + 750 kg, oplandekowany, hak, 5-bieg., stan techn. bdb, bez korozji, w ciągłej eksploat., ważne przegląd i OC, ekonomiczny, nadwozie z 1988 r (nadane numery nadwozia) - 6.800 zł. Trzebnica, tel. 0601/86-42-02

VW TRANSPORTER T3, 1987 r., 1600 ccm, turbo D, zielony, ważne OC i przegląd, po wymianie łożysk, nowe opony tylne, 5 osób lub ład. 870 kg, stan bdb - 3.800 zł. Wrocław, tel. 071/311-69-02

VW TRANSPORTER T4 MULTIVAN CARAVELLE, 1991 r., 2400 ccm, diesel, bordowy, wspom. kier., c. zamek, 6-osobowy, rozkładane łóżko, stolik, garażowany, oryg. lakier, bez wypadku, pełna dokument., alufelgi, zadbany, pełny komfort, po wymianie płynów i pasków - 12.000 zł. Brzeg, tel. 0606/64-04-53

VW TRANSPORTER T4 MULTIVAN, 1991 r., 2400 ccm, diesel, bordowy, Caravelle, wspom. kierownicy, c. zamek, 6-osob., rozkładane łóżko, stolik, garażowany, oryg. lakier, bez wypadku, pełna dokumentacja, stan techn. bdb, alufelgi, po wymianie płynów, zadbany, komfortowy - 12.000 zł. Brzeg, tel. 0606/64-04-53

FOTO VW TRANSPORTER T4, 1991 r., srebrny metalik, wnętrze Multivan, zarejestrowany ciężarowy na 7-osób, alarm, c. zamek, wspom. kierownicy, kratka, hak, ważny przegląd rok i OC - 11.900 zł Legnica, tel. 0882/59-07-79 II9E9ANL

VW TRANSPORTER T3, 1991 r., 1900 ccm, benz., inst. gaz., biały - 3.100 zł. Wrocław, tel. 0798/63-00-11

VW TRANSPORTER T4 DOKA, 1991 r., 190 tys. km, 1900 ccm, diesel, jasnoniebieski, I właśc. w kraju, skrzyniowy, ład. 1 t, hak, ekonomiczny, stan silnika i techn. idealny, do poprawek lakierniczych, zarejestr., opłacony, ekonomiczny, nowe sprzęgło - 7.900 zł. Wrocław, tel. 0500/79-12-93, 0696/86-75-49

VW TRANSPORTER, 1991 r., 1900 ccm, diesel, żółty, oszklony, szyby odsuwane, zarejestrowany jako ciężarowy, stan techn. b. dobry, alarm, zarejestr tydzień temu - 9.200 zł. Żary, tel. 0888/34-32-77

VW TRANSPORTER T4, 1991 r., 2400 ccm, diesel, biały, 9-osobowy, stan bdb - 9.400 zł lub zamienię. Jawor, tel. 0503/54-01-95

VW TRANSPORTER T4 CARAVELLE, 1991 r., 2000 ccm, benz., inst. gaz., ważne przegląd i OC, po wymianie silnika, alufelgi, przyciemn. szyby, stan bdb, atrakc. wygląd - 9.500 zł. Kobierzyce, powiat wrocławski, tel. 0506/06-30-25

VW TRANSPORTER T4, 1991 r., 1900 ccm, turbo D, bordowy, 3-osobowy, blaszak - 6.200 zł + opłaty. Lubań, tel. 0506/72-80-72, 0511/51-25-13

VW TRANSPORTER T4 CARAVELLE, 1991 r., 2400 ccm, diesel, biało-żółty, 8-osobowy - 8.100 zł lub zam. na osobowy z dopłatą. Szlichtyngowa, powiat wschowski, tel. 0692/62-59-64

VW TRANSPORTER DOKA, 1991/00 r. - 15.000 zł. Łąkie, tel. 0601/22-33-06

VW TRANSPORTER T4, 1991/92 r., 240 tys. km, 2400 ccm, diesel, biały, zarejestr., bez wypadku, I właśc., oszklony, 5-osobowy, wspom. kierownicy, szyberdach, stan bdb - 8.600 zł lub zamienię. Bolesławiec, tel. 0606/74-86-04

VW TRANSPORTER T4, 1992 r., 297 tys. km, 1900 ccm, diesel, brązowy, 4-drzwiowy, zarejestrowany, oszklony, 8-osobowy, szyberdach, 2 nowe opony, w pełni sprawny, po wymianie rozrządu, oleju - 9500 zł lub zamienię na wersję angielską, jeepa, diesla. Głogów, tel. 0790/89-06-06

VW TRANSPORTER T4, 1992 r., 260 tys. km, 2400 ccm, diesel, żółty, podwójna kabina, wspom., zabezp. przed kradzieżą, plandeka, stan bdb, zarejestr., ubezpieczony - 10.900 zł. Legnica, tel. 0605/85-50-52

FOTO VW TRANSPORTER T4 DOKA, 1992 r., 234 tys. km, diesel, zielony, podwójna kabina, 5-osobowy, OC ważne do 05.05.2009 r., nowe opony wzmocnione z indeksem C. Więcej informacji przez telefon - 10.000 zł. Stronie Śląskie, powiat kłodzki, tel. 0691/75-93-36, 074/811-86-83 II9EEMMX

FOTO VW TRANSPORTER T4 DOKA, 1992 r., 1896 ccm, diesel, zielony, skrzynia ładunkowa, wspomaganie kierownicy, do małych poprawek lakierniczych, technicznie sprawny, ważny przegląd i ubezpieczenie, I właśc. w kraju, homolog na ciężarowy - 7.000 zł + VAT od faktury. Winów koło Opola, tel. 0696/18-88-19, 077/457-24-53 K79228599

VW TRANSPORTER T4, 1992 r., 250 tys. km, 1900 ccm, diesel, biały, 3-osobowy, stan db - 6.500 zł + opłaty. Jelenia Góra, tel. 0502/72-32-98

VW TRANSPORTER T4, 1992 r., 1900 ccm, turbo D, nowe opony zimowe i akumulator, przegląd do 04.2009 r., stan bdb - 9.300 zł Nysa, tel. 0510/14-53-59

VW TRANSPORTER T4 MULTIVAN, 1992 r., 2400 ccm, diesel, biały, 9-osobowy, wspom. kierownicy, ABS, el. lusterka, stan bdb - 9.200 zł lub zamienię. Środa Śląska, tel. 0665/45-08-64

VW TRANSPORTER T4, 1992 r., 1900 ccm, diesel, zielony, 6-osobowy, atrakc. wygląd, ekonomiczny - 10.200 zł. Wałbrzych, tel. 0604/63-96-75

VW TRANSPORTER T4 DOKA, 1993 r., 250 tys. km, 2400 ccm, diesel, biały, wspom. kierownicy, 6-osobowy, skrzynia ład. 2,2x2, nowe opony, RO, stelaż na drabiny, stan bdb, sprow. z Niemiec, opony 80%, nowy akumulator, RO - 9.900 zł + opłaty, możliwe raty. Chojnów, powiat legnicki, tel. 0600/25-43-55

VW TRANSPORTER T4, 1993 r., 220 tys. km, 2500 ccm, benz., granatowy, oszklony, hak, 8-osobowy, brak siedzeń, automatic, wspom. kierownicy, tylne drzwi 2-skrzydłowe, RO, 2 kpl. opon, niewytluczony, przegląd do października, OC do kwietnia - 7.400 zł. Jelenia Góra, tel. 0783/03-28-42, 0723/90-25-02

VW TRANSPORTER FURGON, 1993 r., 1900 ccm, diesel, biały, zarejestr., ważne OC, stan techn. bdb - 9.500 zł. Kłodzko, tel. 0609/45-10-70

FOTO VW TRANSPORTER DOKA, 1993 r., diesel, bez wypadku, pełna dokument., serwisowany, zarejestrowany, plandeka + stelaż + hak - 9.000 zł zwolniony z VAT. Legnica, tel. 0502/54-79-65 II9EEN94

VW TRANSPORTER T4 MULTIVAN, 1993 r., 182 tys. km, 2400 ccm, diesel, czerwony, 7-osobowy, wspom. kierownicy, c. zamek, el. szyby, el. lusterka, hak, podłokietniki, RO, alufelgi, zarejestr., kpl. dokumentacja, ze stolikiem i kanapą, nowy olej, filtry, bez wypadku - 14.990 zł. Leśna, tel. 075/783-45-96, 0508/61-91-61

FOTO VW TRANSPORTER T4 DOKA, 1993 r., 1900 ccm, diesel, biały, skrzyniowy, bez wypadku, kupiony w kraju, plandeka, RO, wspom. kier., zarejestrowany, Webasto, w ciągłej eksploatacji, ubezpieczony, zarejestrowany, po wymianie wszystkich płynów eksploatacyjnych, stan bardzo dobry - 13.000 zł. Moszczanka, powiat prudnicki, tel. 0605/62-62-28 II99LMN9

VW TRANSPORTER T4, 1993 r., 2400 ccm, diesel, niebieski mel., 8-osobowy, oszklony, wspom. kierownicy, RO, nowe opony, pasek, płyny, drzwi boczne rozsuwne, tylne otwierane - 10.800 zł lub zamienię. Oleśnica, tel. 0514/00-67-56

VW TRANSPORTER T4, 1993 r., 218 tys. km, 2400 ccm, diesel, zielono-niebieski, 3-osobowy, blaszak, stan db - 7.300 zł + opłaty. Polanica Zdrój, powiat kłodzki, tel. 0887/06-35-31, 0887/10-47-01

VW TRANSPORTER T4, 1993 r., 2400 ccm, diesel, żółty, wspom. kierownicy, hak, przyciemn. szyby, 5-osobowy, ład. 650 kg, przegląd do 20.03.2009 r. - 9.000 zł lub zamienię na osobowy. Brzeg, tel. 0669/56-58-82

VW TRANSPORTER T4, 1993 r., 170 tys. km, 1900 ccm, diesel, biały, 3-osobowy - 10.000 zł + opłaty. Chojnów, powiat legnicki, tel. 0603/51-32-88

VW TRANSPORTER T4, 1993 r., 200 tys. km, 2400 ccm, diesel, biały, blaszak, serwisowany, ks. serwisowa, wspom. kierownicy, hak, stan bdb - 9.200 zł + opłaty. Zgorzelec, tel. 0518/21-09-00

VW TRANSPORTER BUS, 1994 r., 2400 ccm, diesel, c. zamek - 20.000 zł. Tel. 071/313-03-62

FOTO VW TRANSPORTER T4, 1994 r., 190 tys. km, 1900 ccm, diesel, wiśniowy, bez wypadku, I właściciel, stan bdb, RO, 6-osobowy - 14.900 zł. Kamienna Góra, tel. 0604/40-47-11 www.leks-car.autogielda.pl K79228839

VW TRANSPORTER, 1994 r., 1900 ccm, TD, pomarańczowy, stan techniczny bardzo dobry, wspomaganie, skrzyniowy, ład. 1200 kg, skrzynia ładunkowa o wym. 3,20 x 2,10 m, kabina 3-osobowa, 5-biegowy, nie wymaga wkładu finansowego, atrakcyjny wygląd, radio, hak, od 3 lat w kraju, I właściciel - 12.500 zł, możliwe raty lub zamiana Paczków, powiat nyski, tel. 077/431-73-19, 0602/22-73-24

VW TRANSPORTER T4, 1994 r. - 11.500 zł lub zam. na Opla Vectrę, Astrę, kombi. Tel. 0509/62-28-29

VW TRANSPORTER T4, 1994 r., 2400 ccm, diesel, biały, 8-osobowy, do poprawek, brak dow. rejestracyjnego, wspom. kier., 5-bieg., zarejestrowany, stan db - 5.300 zł. Wrocław, tel. 0790/68-68-50

VW TRANSPORTER T4, 1994 r., 2400 ccm, diesel, blaszak, kabina 3-osobowa, przedłużony, wspom. kierownicy, hak - 9.900 zł. Nowa Sól, tel. 0604/94-82-74

VW TRANSPORTER T4, 1994 r., 1900 ccm, turbo D, niebieski, skrzynia ład. o dł. 3 m, udokum. przebieg, ks. serwisowa, sprow. z Niemiec - 10.600 zł + opłaty. Nowe Miasteczko, powiat nowosolski, tel. 0692/35-10-05, 068/388-84-63

VW TRANSPORTER T4, 1994 r., 2400 ccm, diesel, biały, przedłużony, podwyższony - 11.000 zł. Ścinawka Średnia, powiat kłodzki, tel. 0691/24-23-13

VW TRANSPORTER DOKA, 1995 r., 199 tys. km, 2400 ccm, diesel, biały, 6-osobowy, wspom. kierownicy, ABS, kupiony w salonie, nowy akumulator, hak, RO, burty uchylane, stan bdb - 12.600 zł. Bolesławiec, tel. 0791/34-35-27

VW TRANSPORTER T4, 1995 r., 200 tys. km, 2400 ccm, diesel, zielony, 9-osobowy, oszklony cały, wspom. kierownicy, RM, hak, zadbane wnętrze, zarejestr., stan idealny - 13.800 zł lub zamienię. Paczków, powiat nyski, tel. 0885/23-31-47, 0887/86-22-26

VW TRANSPORTER T4, 1995 r., 2500 ccm, TDI, zielony, długi, 6-osobowy, stan bdb - 9.900 zł. Kluczbork, tel. 0608/51-35-97

VW TRANSPORTER DOKA, 1995 r., 199 tys. km, 2400 ccm, diesel, biały, 6-osobowy, wspom. kierownicy, ABS, kupiony w salonie, nowy akumulator, hak, RO, burty uchylane, stan bdb - 12.600 zł. Bolesławiec, tel. 0791/34-35-27

VW TRANSPORTER T4, 1995 r., 1900 ccm, turbo D, 3-osobowy, zarejestr. - 13.500 zł. Lubań, tel. 0506/72-80-72, 0511/51-25-13

VW TRANSPORTER T4, 1995 r., 2400 ccm, diesel, czerwony, 7-osobowy, przyciemn. szyby, hak, alufelgi, RO z CD, c. zamek, alarm + pilot - 14.000 zł. Niwnice, powiat lwówecki, tel. 0691/73-04-29

VW TRANSPORTER T4, 1995 r., 267 tys. km, 2400 ccm, biały, bez wypadku, tylne drzwi skrzydełkowe, c. zamek, stan bdb - 11.300 zł. Świebodzice, tel. 0606/82-01-22

VW TRANSPORTER T4, 1995 r., 2400 ccm, diesel, niebieski, podwójna kabina 6-osobowa, skrzynia ład., wspom. kierownicy, hak - 11.800 zł + opłaty. Zgorzelec, tel. 0518/21-09-00

VW TRANSPORTER T4, 1995/96 r., 182 tys. km, 1900 ccm, TD, żółty, sprowadzony, blaszak, ABS, airbag, wspomaganie kier., radio, stan bdb - 11.300 zł. Kłodzko, tel. 0607/61-21-58

VW TRANSPORTER T4 DOKA, 1996 r., 2400 ccm, diesel, żółty, wspom. kierownicy, 6-osobowy, skrzynia ład. 2,2x2 m, nowe opony, RO, stan bdb, sprow. z Niemiec - 14.200 zł + opłaty, możliwe raty. Chojnów, powiat legnicki, tel. 0600/25-43-55

VW TRANSPORTER T4 CARAVELLE, 1996 r., 195 tys. km, 2400 ccm, diesel, biały, ABS, wspomaganie kierownicy, centralny zamek, 8-osobowy, wnętrze tapicerowane, RO z CD, 2 poduszki powietrzne, el. otw. szyberdach, atrakc. wygląd, bez wypadku, serwisowany, I właściciel, hak, ekonomiczny, kompletna dokumentacja, stan techn. b. dobry - 16.500 zł (możliwe raty) lub zamienię. Paczków, tel. 077/431-73-19, 0602/22-73-24

VW TRANSPORTER T4, 1996 r., 2500 ccm, TDI, 102 KM, biały, 8-osobowy, c. zamek, wspom. kierownicy, alarm, zarejestr., karta pojazdu - 13.300 zł lub zamienię. Mirsk, powiat lwówecki, tel. 0885/32-02-87

VW TRANSPORTER T4, 1996 r., 210 tys. km, 1900 ccm, TDI, biały, stan bardzo dobry, podwyższony, przedłużony, 9-osobowy, RO - 13.500 zł. Sobótka, powiat wrocławski, tel. 071/390-31-20, 0605/94-88-59

VW TRANSPORTER, 1996 r., 181 tys. km, 2400 ccm, diesel, bordowy, 9-osobowy, wspom. kierownicy, hak, sprowadzony, przygotowany do rejestr., I właśc., kupiony z urzędu miasta, stan bdb blacharki, techn. sprawny - 16.500 zł. Bolesławiec, tel. 0605/33-31-07, 075/734-64-10, 0604/08-08-86

VW TRANSPORTER T4, 1996 r., 1900 ccm, diesel, chłodnia, agregat Thermo King, zarejestr. - 17.500 zł. Bralin, powiat kępiński, tel. 0791/81-27-56

VW TRANSPORTER T4, 1996 r., 2500 ccm, TDI, granatowy, blaszak, c. zamek, ABS, wspom. kierownicy, el. szyberdach, el. lusterka, airbag, 2 kpl. nowych kół (letn. i zim.), hak - 16.900 zł. Jelenia Góra, tel. 0669/91-12-00

VW TRANSPORTER T4, 1996 r., 240 tys. km, 2500 ccm, TDI, 2500 ccm, biały, ważne przegląd i OC (jeszcze 11 mies.), wspom. kierownicy, hak, bez wypadku, 2 airbagi, nowy model, klapa tylna otw. do góry, ABS, RO, siedzenia wyjmowane, Webasto, skórzana kier., blokada skrzyni bieg. - 14.000 zł. Wrocław, tel. 0663/14-95-66

VW TRANSPORTER MULTIVAN, 1997 r., 260 tys. km, 2500 ccm, TDI, 102 KM, czerwony, ABS, c. zamek, 2 airbagi, szyberdach, łóżko, stolik, lodówka, welurowa tap., hak, po liftingu, w kraju od roku - 27.500 zł. Bolesławiec, tel. 075/789-77-06, 0502/83-69-49

VW TRANSPORTER T4, 1997 r., 2500 ccm, TDI 102 KM, biały, 9-osobowy, ABS, wspom. kierownicy, c. zamek, hak - 12.800 zł + opłaty. Legnica, tel. 0725/65-39-27

VW TRANSPORTER T4, 1997 r., 185 tys. km, 2500 ccm, TDI, 102 KM, niebieski, stan db - 16.800 zł. Lubin, tel. 0604/77-39-65

VW TRANSPORTER T4, 1997 r., 230 tys. km, 1900 ccm, turbo D, biały, 3-osobowy, blaszak, airbag, zarejestr., radio, hak - 13.700 zł. Polanica Zdrój, powiat kłodzki, tel. 0887/06-35-31, 0887/10-47-01

FOTO VW TRANSPORTER, 1997 r., 2500 ccm, TDI, biały, faktura VAT, wspom. kier., c. zamek, alufelgi, radio, stan bdb - 14.500 zł. Wałbrzych, tel. 074/842-55-50, 0607/15-20-09 www.vegacar.autogielda.pl K79228369

FOTO VW TRANSPORTER BUS, 1997 r., 2400 ccm, diesel, biały, airbag, drzwi tylne dwuskrzydłowe, wspom. kierownicy, stan bdb, zadbany, 3-osobowy - 17.500 zł, możliwe raty lub zamienię. Ząbkowice Śląskie, tel. 0506/18-32-53, 074/810-03-02 www.kalmar.autogielda.pl K79227839

☎ **VW TRANSPORTER** T4 CARAVELLE, 1997 r., 1900 ccm, turbo D, zielony, 9-osobowy, bez wypadku, nawiewy w suficie, przód nowego typu, 2 airbagi, sprow. w całości, zarejestr., stan bdb - 22.000 zł lub zamienię. Sobótka, tel. 0605/73-61-45 Y00020709

VW TRANSPORTER T4 SYNCRO, 1997 r., 290 tys. km, 2400 ccm, diesel, biały, oszklony, 4x4 napęd, hak, wspom., I właśc., 9-osobowy, sprowadzony z Austrii - 12.200 zł + opłaty. 59-600 Lwówek Śląski, tel. 075/784-62-53, 0691/96-91-04

VW TRANSPORTER T4, 1997 r., 1900 ccm, turbo D, ciemnowiśniowy, 9-osobowy, przedłużony, Webasto, stan bdb - 17.600 zł. Żary, tel. 0602/11-57-62

VW TRANSPORTER T4 MULTIVAN, 1998 r., 199 tys. km, 2500 ccm, TDI, zielony, przód po liftingu, ABS, airbag, stolik, łóżko, Webasto, hak, wspom. kierownicy, bez wypadku, radio Gamma - 29.500 zł. Bolesławiec, tel. 0500/18-31-21

VW TRANSPORTER T4, 1998 r., 2500 ccm, TDI, bordowy, stan bdb, podwójna kabina + skrzynia ład., serwisowany, Webasto - 18.500 zł. Kłodzko, tel. 0607/27-34-32

FOTO VW TRANSPORTER, 1998 r., 196 tys. km, 1900 ccm, diesel, biały, bez wypadku, sprowadzony, zarejestrowany, blaszak, przedłużony, wspom. kier. - 13.400 zł Legnica, tel. 0698/09-16-12 II99AAYN

FOTO VW TRANSPORTER T4, 1998 r., 187 tys. km, 1900 ccm, TDI, beżowy, osobowy, bez wypadku, stan bdb, I właściciel, kpl. dokumentacja, 3-drzwiowy - 14.800 zł Sulechów, tel. 068/385-26-14, 0507/10-31-18 www.martini.autogielda.pl K79218829

FOTO VW TRANSPORTER MULTIVAN, 1998 r., 128 tys. km, 1900 ccm, turbo D, biały, ABS, bez wypadku, c. zamek, pełna dokument., I właściciel, RO, serwisowany, wspom. kier., zarejestrowany, sprowadzony z Niemiec, stan idealny, nie wymaga wkładu finansowego - 21.800 zł do uzgodnienia. Wrocław, tel. 0500/74-01-98 II9CRC3K

VW TRANSPORTER, 1998 r., 191 tys. km, 1500 ccm, TDI, zielony met., kabina 3-osobowa, stan db - 17.500 zł Prochowice, powiat legnicki, tel. 0604/80-60-03

VW TRANSPORTER BUS, 1998/99 r., 198 tys. km, 2500 ccm, TDI 102 KM, biały, cały oszklony, 8-osobowy, wspom. kierownicy, c. zamek, RO, ABS, airbag, atrakc. wygląd, oryg. bus na 8 osób, bez wypadku, stan bdb, w kraju - 18.700 zł + opłaty. Legnica, tel. 0601/56-78-16

VW TRANSPORTER T4, 1999 r., 2500 ccm, TDI, zielony, aluburty, hak, wspom. kierownicy, zadbany, I właśc. - 26.500 zł. Złotoryja, tel. 0609/62-00-37

VW TRANSPORTER T4 MULTIVAN, 1999/00 r., 180 tys. km, 2500 ccm, TDI, 102 KM, czerwony, alarm, klimatronic, 2 airbagi, ABS, pełne wyposaż. elektr., łóżko, 7-osobowy, stolik, ciemne szyby, alufelgi 16", oryg. przebieg, RO, w kraju od 6 miesięcy, hak, zarejestrowany - 30.000 zł. Gromadka, powiat bolesławiecki, tel. 0691/60-19-32

VW TRANSPORTER T4, 1999/00 r., 144 tys. km, 1900 ccm, turbo D, biały, bez wypadku, pełna dokument., I właściciel, serwisowany, oszklony, wspom. kier., oszklony, sprowadzony, serwisowany, czysty, zadbany, stan bdb, udokumentowany przebieg, książka serwisowa, podgrzewane siedzenie, ogrzewanie postojowe Webasto, hak, wspom. - 16.900 zł. Legnica, tel. 0792/00-92-23, 0606/26-18-35 II9EEPAK

VW TRANSPORTER T4, 1999/00 r., 260 tys. km, 2500 ccm, TDI, czerwony, ks. serwisowa, 9-osobowy, c. zamek, Webasto, el. szyby, el. lusterka, szyberdach, halogeny, podgrz. fotele, hak, ABS, 2 airbagi - 26.500 zł. Strzelce Opolskie, tel. 0880/03-40-48

VW TRANSPORTER T5, 2000 r., 111 tys. km, 2500 ccm, TDI, 130 KM, srebrny mel., 9-osobowy, bez wypadku, ASR, 2 airbagi, klimatronic 2-stref., podwójna kabina, oszklony, tylne szyby uchylne, alufelgi, ciemne szyby, długi, ks. serwisowa - 64.900 zł, możl. raty, leasing. Bralin, tel. 062/581-04-18, 0606/34-66-37

VW TRANSPORTER T4, 2000 r., 170 tys. km, 2500 ccm, TDI, biały, bez wypadku, oszklony do połowy, 6-osobowy, wspom. kierownicy, el. szyby, el. lusterka, c. zamek, podgrz. fotele, zarejestr. w kraju, stan bdb, faktura VAT - 19.900 zł lub zamienię na inny. Bralin, powiat kępiński, tel. 062/581-04-18, 0606/34-66-37

VW TRANSPORTER T4 DOKA, 2000 r., 170 tys. km, 2400 ccm, diesel, biały, wspom. kierownicy, podwójna kabina, skrzynia ład. o dł. 2.5 m, 6-osobowy, airbag, c. zamek, hak, RM, bez wypadku, stan bdb - 24.800 zł. Kępno, tel. 0505/14-34-00

VW TRANSPORTER T4 DOKA, 2000 r., 179 tys. km, 2500 ccm, TDI, pomarańczowy, wspom. kierownicy, ABS, RO, 6-osobowy + skrzynia ład., stan techn. i wizualny b. db, serwisowany, ks. serwisowa, bez wypadku - 26.500 zł Legnica, tel. 0694/73-53-85

VW TRANSPORTER T4, 2000 r., 139 tys. km, 2500 ccm, TDI, bordowy, wspom. kierownicy, ABS, 3-osobowy, RO, bez wypadku, serwisowany, ks. serwisowa, alarm, kpl. kluczyków i dokumentów, stan idealny - 22.500 zł Legnica, tel. 0694/73-53-85

VW TRANSPORTER T4, 2000 r., biały, blaszak, niski, krótki - 20.000 zł Łąkie, powiat świebodziński, tel. 0601/22-33-06

VW TRANSPORTER T4, 2000 r., 230 tys. km, 1900 ccm, TD, granatowy, 5 osób + 986 kg, oszklony, niski, krótki, Webasto, hak, zadbany, podgrz. fotele, nowy akumulator - 21.000 zł. Jelenia Góra, tel. 0666/13-99-15, 075/755-86-68

VW TRANSPORTER T4, 2000 r., 235 tys. km, 1900 ccm, turbo D, biały, wspom. kierownicy, c. zamek, alufelgi, alarm, po liftingu, przód nowego typu - 20.000 zł. Osieczna, powiat leszczyński, tel. 0605/53-41-20

VW TRANSPORTER T4, 2000 r., 2500 ccm, TDI, niebieski, c. zamek, immob., alufelgi, koła zimowe, klimatronic, 6-osobowy, dodatkowe ogrzewanie - 28.000 zł. Nowy Świętów, powiat nyski, tel. 0665/30-81-61

VW TRANSPORTER T4 MULTIVAN, 2000/01 r., 2500 ccm, TDI 102 KM, żółty, 2 airbagi, klimatronic 2-strefowa, wspom. kierownicy, c. zamek, ABS, el. szyby i lusterka, RO z CD, łóżko, stolik, obrotowe fotele, ciemne szyby, tylne szyby uchylne, ksenony, halogeny, alarm + pilot, alufelgi, podgrz. fotele, stan bdb - 34.900 zł lub zamienię. Bolesławiec, tel. 0609/54-76-90, 075/734-72-65

FOTO VW TRANSPORTER CARAVELLE, 2000/01 r., 145 tys. km, 2500 ccm, TDI, chabrowy, zarejestrowany w Polsce, liftingu, bezwypadkowy, serwisowany, pierwszy właściciel, klimatyzacja, 2 airbagi, ABS, komputer pokładowy, el. szyby, el. lusterka, centr. zamek, wspom. kier., aluminiowe felgi, piękne wnętrze, RM, udokumentowany przebieg - 37.900 zł, możliwe raty bez zaświadczeń lub zamienię. Legnica, tel. 0790/55-44-20 K87299958

VW TRANSPORTER DOKA, 2000/01 r., 2500 ccm, TDI, biały, bez wypadku, pełna dokument., I właściciel, serwisowany, sprowadzony, ABS, alum. burty, skrzyniowy, wspom. kier., wymiary skrzyni 2.3x2 m, 6-osobowy, stan idealny - 23.800 zł + koszty rejestracji. Ząbkowice Śląskie, tel. 0511/37-64-19 II9EHNKP

VW TRANSPORTER T4, 2001 r., 230 tys. km, 2500 ccm, TDI, 102 KM, srebrny met., po liftingu, przedłużony, 9-osobowy, klimat., 2 airbagi, ABS, wspom. kierownicy, halogeny, hak, szyby rozsuwane, bez wypadku, stan bdb, I właściciel - 35.500 zł lub zamienię. Bolesławiec, tel. 0788/67-79-44

VW TRANSPORTER T4 LONG, 2001 r., 150 tys. km, 2500 ccm, TDI, wspom. kierownicy, el. szyby, c. zamek, 3-osobowy, airbag, bez wypadku - 22.800 zł. Kępno, tel. 062/782-09-18, 0505/14-34-00

VW TRANSPORTER T4 MIXT, 2001 r., 180 tys. km, 2500 ccm, TDI, 102 KM, biały, faktura - 31.900 zł. Kłodzko, tel. 0500/71-03-02

VW TRANSPORTER T4 DOKA, 2001 r., 164 tys. km, 2500 ccm, TD 102 KM, zielony, ABS, RO, 6-osobowy + skrzynia ład., ks. serwisowa, stan bdb, bez wypadku, homolog. na ciężarowy - 29.900 zł. Legnica, tel. 0694/73-53-85

VW TRANSPORTER T4, 2001 r., 2000 ccm, benz., biały, wspom. kierownicy, sprow. ze Szwajcarii - 19.000 zł. Świdnica, tel. 0605/29-34-36

VW TRANSPORTER T4, 2002 r., 165 tys. km, 2500 ccm, TDI, wiśniowy met., podwójna kabina, 6-osobowy, Webasto, wspom. kierownicy, c. zamek, 2 airbagi, zadbany, serwisowany - 27.999 zł. Świebodzice, powiat świdnicki, tel. 0602/76-99-49

FOTO VW TRANSPORTER T4 DOKA, 2002/03 r., 170 tys. km, 1900 ccm, TDI, biały, bez wypadku, kpl. dokumentacja, wspom., immob., c. zamek, airbag, stan idealny, serwisowany, I właściciel - 23.800 zł. Sulechów, tel. 068/385-26-14, 0507/10-31-18 www.martini.autogielda.pl K79218799

VW TRANSPORTER CARAVELLE, 2002/03 r., 2500 ccm, TDI, beżowy, przedłużony, 9-osobowy, klimat., wszystkie elektr. dodatki, tylne drzwi 2-skrzydłowe, stan bdb - 38.300 zł Żary, tel. 0694/58-90-50

VW TRANSPORTER T4 CARAVELLE, 2002/03 r., 2500 ccm, TDI, beżowy, 9-osobowy, przedłużony, klimat., pełne wyposaż. elektr., stan bdb - 38.300 zł. Żary, tel. 0602/11-57-62

VW TRANSPORTER T4 DOKA, 2003 r., 158 tys. km, 2500 ccm, TDI, biały, wspom. kierownicy, podwójna kabina, skrzynia ład., 6-osobowy, airbag, c. zamek, el. lusterka, RM, hak, świeżo sprowadzony - 29.800 zł Kępno, tel. 0505/14-34-00

FOTO VW TRANSPORTER, 2003 r., 2500 ccm, TDI, niebieski, sprowadzony z Niemiec, nowe opony, ABS, wspom. kier., reg. kier., RO z CD, I właściciel, immob., blaszak, przedłużony - 23.900 zł. Świdnica, tel. 0515/07-69-30 www.bestcar.autogielda.pl K79224939

VW TRANSPORTER T5, 2003 r., 166 tys. km, 1900 ccm, TDI, 105 KM, biały, ABS, ASR, 2 airbagi, wspom. kierownicy, RO, 5-bieg., podgrz. fotele, nowe opony zimowe, ks. serwisowa, stan bdb - 39.900 zł. Leszno, tel. 0601/64-39-97, 0609/51-84-55

VW TRANSPORTER T5, 2003/04 r., 1900 ccm, TDI, biały, stan bdb - 39.400 zł Żary, tel. 0602/11-57-62

FOTO VW TRANSPORTER T5 MULTIVAN, 2004 r., 125 tys. km, 2500 ccm, TDI, srebrny metalik, kupiony w salonie, I właściciel, bez wypadku, serwisowany, stan bdb, alarm, ABS, alufelgi, Mul-T-Lock, c. zamek, el. szyby, el. lusterka, 6 airbagów, RO z CD, skórzana tap., obrotowe i podgrzewane fotele, stolik, klimatronic 3-strefowy, immob. - 75.900 zł. Kamienna Góra, tel. 0604/40-47-11 www.leks-car.autogielda.pl K79228849

VW TRANSPORTER T5, 2004 r., 158 tys. km, 1900 ccm, TDI, biały, wspom. kierownicy, ABS, ASR, airbag, c. zamek + pilot i kluczyk, od 2 lat w kraju, RO z CD Pioneer, ważne przegląd i OC, garażowany, zarejestr. - 42.000 zł Kłodzko, tel. 074/814-69-69, 0667/29-77-70

VW TRANSPORTER T5, 2005 r., 2500 ccm, TDI, 131 KM, srebrny met., zarejestr., bez wypadku, 9-osobowy, oryg. fotele i wnętrze, 2 airbagi, 6-biegowy, klimat., ABS, ASR, el. lusterka, c. zamek, Webasto, kpl. opon zimowych, serwisowany - 48.500 zł możliwe raty lub zamienię. Paczków, powiat nyski, tel. 077/431-60-09, 0606/50-19-62, 0600/73-67-13

VW TRANSPORTER T5 CARAVELLE, 2005 r., 65 tys. km, 1900 ccm, TDI, 105 KM, srebrny met., klimat., ks. serwisowa, el. szyby, 2 airbagi, TC, przyciemn. szyby, zarejestr., stan idealny - 62.000 zł. Bolesławiec, tel. 0662/02-81-38

VW TRANSPORTER T5, 2006 r., 104 tys. km, 2500 ccm, TDI, 130 KM, błękitny, blaszak, kabina 3-osobowa, 6-bieg., airbag, ABS, ASR, ks. serwisowa, c. zamek, wspom. kierownicy - 40.900 zł, możliwe raty, leasing lub zamienię. Bralin, tel. 062/581-04-18, 0606/34-66-37

FOTO VW TRANSPORTER T5 LONG, 2006 r., 128 tys. km, 2500 ccm, diesel, srebrny metalik, 174 KM, 9-osobowy, bez wypadku, zarejestrowany, ABS, ASR, c. zamek, el. szyby i lusterka, klimatyzacja, oszklony, pod pow., RO z CD/MP3, wspom. kier., przyciemn. szyby, hak, komp. pokł. tempomat, kpl. opon zima i lato - 79.500 zł w przypadku faktury cena netto. Kudowa Zdrój, Wrocław, tel. 0606/31-90-49, 0605/32-68-84 II9EELNX

VW TRANSPORTER CARAVELLE, 2006 r., 98 tys. km, 2500 ccm, TDI, niebieski, klimat., sprow., opłacony, serwisowany, 9-osobowy - 53.800 zł. Wrocław, tel. 0790/25-21-90

VW TRANSPORTER MULTIVAN HIGHLINE, 2006 r., 51 tys. km, 2500 ccm, TDI, 174 KM, granatowy, z salonu, pełne wyposażenie, skórzana tap., duża GPS, drzwi boczne el. otwierane, stan idealny - 135.000 zł. Ząbkowice Śląskie, tel. 0601/15-55-15

ŻUK A-11B, 1988 r., szary, 6-osobowy, skrzynia ład., oplandekowany, II właśc., oryg. lakier, ważne przegląd i OC, stan bdb - 2.100 zł. Wołczyn, powiat kluczborski, tel. 0608/51-35-97

ŻUK, 1991 r., diesel, po rem. silnika - 1.800 zł. Kobyla Góra, powiat ostrzeszowski, tel. 0605/31-08-61

● ŻUK A-075, 1996 r., 139 tys. km, 2120 ccm, benz., niebieski - 1.000 zł (do negocjacji). Tel. 071/336-26-13 L01009639

CZĘŚCI

SKRZYNIE BIEGÓW
NAPRAWA-SPRZEDAŻ-SKUP
Automatyczne i Manualne
Wrocław, ul. Rakowa 40 a
tel. 071/325 53 23
0509 797 121
0693 667 507

SKRZYNIE BIEGÓW
NAPRAWA OR084482
SPRZEDAŻ - WYMIANA
OSOBOWE, BUSY,
WSZYSTKIE TYPY
Wrocław, ul. Kuropatwia 12
Tel. 071/328-71-76
kom. 0-505 58 00 54
SKUP SKRZYŃ UŻYWANYCH - KOMIS

SKRZYNIE BIEGÓW
NAPRAWA - MANUALNE i AUTOMATYCZNE
Możliwa naprawa w 1 dzień !!! GWARANCJA
RADWANICE, ul. WROCŁAWSKA 33 A
(przeniesiony z ul Kościelnej)
tel. 505 336 047
tel. 665 341 158
MECHANIKA-ELEKTROMECHANIKA-ALARMY

SKRZYNIE BIEGÓW
Automatyczne tel. 0667 870 059
Manualne tel. 0608 831 913
NAPRAWA-SKUP- SPRZEDAŻ-CZĘŚCI-WYSYŁKA
Własny transport, Możliwa naprawa w I dzień !!! GWARANCJA
Wrocław, ul. Długosza 72 / 74

SKRZYNIE BIEGÓW
NAPRAWA - SPRZEDAŻ - SKUP
automatyczne i manualne
OR082951
Wrocław, ul. Milicka 2
tel. 0-508 721 234
0-604 259 695

SKRZYNIE BIEGÓW
automatyczne-manualne
Naprawa-Skup-Sprzedaż
- wymiana olei - wymiana sprzęgieł
Groblice, kierunek Wrocław-Oława
tel. 694 367 623
możliwa naprawa w 1 dzień !

ALFA ROMEO 145, 1400 ccm, Twin Spark: skrzynia bieg. (5), silnik, szyby, lampy tylne, reflektory, drzwi uzbr., chłodnica, elem. plast. wnętrza, inne. Kłodzko, tel. 0665/62-06-40

K ALFA ROMEO 145, 1994/01 r., 1.4 Twin Spark, 1.6 boxer: klimatyzacje, maski, błotniki, reflektor lewy, chłodnice, pasy przednie, ćwiartki, drzwi, lusterka, el. podnośniki szyb, klapy i lampy tylne, zderzak tylny, wózki, belki tylne, kolumny McPhersona, przekładnie kierownicze pompy wspom. kierownicy i inne, możliwość wysyłki. Świdnica, tel. 0600/28-37-55, 0660/31-40-31 www.auto-czesci.autogielda.pl K98782008

ALFA ROMEO 145, 146, 156: lampy, maska, drzwi, zderzaki, zawieszenie przednie, przekładnia kier., błotniki. Wrocław, tel. 0667/20-60-47

ALFA ROMEO 146, 1700 ccm, boxer: wszystkie części z demontażu. Międzybórz, powiat oleśnicki, tel. 0880/72-43-21

K ALFA ROMEO 146, 1994/01 r., 1.4 Twin Spark, 1.6 boxer: klimatyzacje, maski, błotniki, reflektor lewy, chłodnice, pasy przednie, ćwiartki nadwozia, drzwi, lusterka, el. podnośniki szyb, klapy i lampy tylne, zderzak tylny, wózki, belki tylne, kolumny McPhersona, przekładnie kier. pompy wspom. kierownicy i inne, możliwość wysyłki. Świdnica, tel. 0600/28-37-55, 0660/31-40-31 www.auto-czesci.autogielda.pl K98782018

ALFA ROMEO 146, 1996 r., 1900 ccm, TDI: głowica - 600 zł, dół silnika - 500 zł, turbina - 300 zł, pompa wspomagania - 200 zł. Bielany Wrocławskie, tel. 0512/60-66-79

NAPRAWA
SKRZYŃ
BIEGÓW
automatycznych
• gwarancja
• faktury VAT
• niskie ceny
• rabaty dla firm
- diagnostyka skrzyń
- skrzynie używane
- części nowe i używane
www.lekop.beep.pl, asbrobert@wp.pl
071/315-26-72
071/315-23-27
0-609 100 340
Wrocław - Długołęka
ul. Wrocławska 6g

ALFA ROMEO 146, 1996 r., 1600 ccm, boxer: maska, zderzaki, podłużnice, drzwi, lusterka, błotniki tylne, lampy tylne, klapa tylna, dach, elementy wyposaż. wnętrza, zawieszenia, osprzęt silnika, półosie i inne. Wrocław, tel. 0515/08-60-90

ALFA ROMEO 146, 1996 r., 1800 ccm, benz., 16V: silnik, skrzynia bieg. Chojnów, powiat legnicki, tel. 0880/33-08-93

AUTOMATYCZNE
I MANUALNE
skrzynie
biegów
naprawa, sprzedaż,
gwarancja, części
tanio, solidnie,
własny transport
Wrocław, ul. Rakowa 58
tel. 0-609 099 099
071/325-44-16

ALFA ROMEO 155, 1994 r., 1800 ccm, Twin Spark, 16V: wszystkie części z demontażu. Legnica, tel. 0504/12-63-63

ALFA ROMEO 155, 164, 1992 r., 2000 ccm: drzwi, rozrusznik, zawieszenia, alufelgi z oponami zim. - 700 zł. Sulechów, powiat zielonogórski, tel. 0609/56-63-39, 0692/47-46-79

ALFA ROMEO 164, 1994 r., 3000 ccm: maska silnika, drzwi, klapa bag., blenda. Wrocław, tel. 0600/56-21-45

ALFA ROMEO 164, 1995 r., 2500 ccm, turbo D: wszystkie części z demontażu. Bielany Wr. Tel. 0662/44-94-81

ALFA ROMEO 164 SEDAN, 1996 r., 167 tys. km, 3000 ccm, 24V, benz., perłowoczarny: silnik kompletny z osprzętem, automat. skrzynia bieg., komputery i wszystkie części z demontażu. Wrocław, tel. 0513/52-56-25

ALFA ROMEO 166: wszystkie części z demontażu. Wołów, tel. 0692/40-61-93

ALFA ROMEO 166 Sedan, 1999 r., 150 tys. km, 2500 ccm, benz., V6, 24V, srebrny met.: skrzynia bieg. Sporttronic, tapicerka skórz., nawigacja, klimatronic, silnik, w całości lub na części, stan bdb. Wrocław, tel. 0888/15-52-25 (fax)

ALFA ROMEO 166, 2001 r., 2400 ccm, JTD: kolumny McPhersona - 100 zł/szt., koło pasowe - 150 zł, elem. sprzęgła i rozrządu. Lwówek Śląski, tel. 0880/22-99-22

ALFA ROMEO 33: prawie wszystkie części z demontażu. Nowa Sól, tel. 0509/04-62-53

ALFA ROMEO 33: błotnik lewy tylny, inne. Węgliniec, powiat zgorzelecki, tel. 0885/53-53-03

ALFA ROMEO 33, 1983/94 r., 1400 ccm, boxer: różne części z demontażu. Jelenia Góra, tel. 0507/73-67-10

TURBOSPRĘŻARKI
NAPRAWA, SKUP, SPRZEDAŻ,
WYSYŁKA, GWARANCJA
OR084047
„TurboExpert"
54-530 Wrocław, ul. Jerzmanowska 17
tel. 0-667 121 663

ALFA ROMEO 156: różne części mech. Jelenia Góra, tel. 0604/35-22-07, 0605/14-58-94

ALFA ROMEO 156, 2500 ccm: pompa wspom. kierownicy, kierunkowskazy - 25 zł/szt. Wrocław, tel. 0665/49-26-73

ALFA ROMEO 156: drzwi, lusterka, szyby, klamki, el. podnośniki szyb. tapicerki, lampy tylne. Wrocław, tel. 0515/08-60-90

ALFA ROMEO 33, 1985 r., poj. 1.4, 1.7: różne części z demontażu. Chojnów, powiat legnicki, tel. 0880/33-08-93

ALFA ROMEO GT, 2004 r.: błotnik lewy, maska, ksenony, zderzaki, pas przedni, zamek maski, przekł. kierownicy, przewody klimat., nadkola, błotnik lewy tylny, klapa tylna, szyba tylna, filtr powietrza, grill, przetwornice ksenonów, wnęka lewych drzwi zderzaka, kierunkowskazy. Wrocław, tel. 0601/06-05-95

ALFA ROMEO GTV, 1997 r.: zderzak. Wrocław, tel. 0666/70-76-06

AUDI 100, 2800 ccm, V6: różne części silnika - 100 zł. Kłodzko, tel. 0607/74-90-80

AUDI 100 AVANT, 1900 ccm, TDI, 2.0, 2.4, 2.5D, 2.0TD „cygaro": silniki, skrzynia bieg. (5), półosie, alternatory, rozruszniki, 4 drzwi, maska silnika, klapa bag., lampy, zderzaki, zawieszenia tylne i przednie, amortyzatory, deska rozdzielcza, błotniki przednie i tylne. Paczków, powiat nyski, tel. 0606/15-33-85

AUDI 100, 1800 ccm, benz.: silnik, skrzynia bieg., zawieszenia, dach, tylna część karoserii, zderzaki, lampy, błotniki, maska, szyby, ćwiartki nadwozia. Trzebnica, tel. 071/312-54-64

AUDI 100 C4, S4: błotnik lewy, nadkola. Wrocław, tel. 0602/26-76-79

AUDI 100 C4: zderzak tylny. Bielawa, tel. 074/833-00-34, 0513/81-66-94

AUDI 100 „cygaro": różne części. Lwówek Śląski, tel. 075/784-68-40

AUDI 100 C4, 2500 ccm, TDI: silnik na części, osprzęt silnika. Środa Śląska, tel. 0602/37-66-21

OR084007
TURBOSPRĘŻARKI
REGENERACJA
SPRZEDAŻ
SKUP
GWARANCJA
WYSYŁKA
WSZYSTKIE TYPY POJAZDÓW Giełda LUBIN
MOŻLIWY ODBIÓR TURBOSPRĘŻARKI NA TERENIE WROCŁAWIA
Tel. 0-507 217 293, 0-608 303 424, Tel./fax 071/398-86-76
SERWIS TURBOSPRĘŻAREK 56-400 Ligota Wielka 29 k. WROCŁAWIA

ALFA ROMEO 146, 1996/99 r.: maska, błotniki, drzwi, zderzaki, grill, alufelgi, kierunkowskazy, filtr powietrza, chłodnica. Wrocław, tel. 0667/22-61-18

ALFA ROMEO 147: drzwi, zderzak przedni, lampy, elem. zawieszenia, silnik (1900 ccm JTD). Oleśnica, tel. 071/315-42-43

ALFA ROMEO 147: chłodnice, wentylatory. Wrocław, tel. 0889/52-88-18

ALFA ROMEO 147, 2000 ccm, Twin Spark: tapicerka skórzana i inne. Jemielno, powiat górowski, tel. 0889/97-73-40

ALFA ROMEO 147, 2001 r.: maska, lampy, zderzaki, pas przedni, kratki zderzaka, chłodnice, wentylator, drzwi, klapa tylna, ścianka tylna, zamek, wycieraczka tylna, lampa lewa tylna, felgi aluminiowe 15", 16", 17", półka, zderzak tylny. Wrocław, tel. 0693/21-67-36

ALFA ROMEO 156, 1600 ccm, Twin Spark: silnik. Grabów nad Prosną, powiat ostrzeszowski, tel. 0698/77-61-54

ALFA ROMEO 156, 1997 r., 2000 ccm, 16V: głowica - 500 zł. Bielany Wrocławskie, tel. 0512/60-66-79

ALFA ROMEO 156, 1998 r., 1800 ccm: silnik, skrzynia biegów, zawieszenie, maska silnika, błotniki, zderzaki, chłodnice, drzwi, klapa, felgi aluminiowe, siedzenia, poduszki pow., szyby, karoseria, inne. Żmigród, powiat trzebnicki, tel. 0663/93-20-39

TURBOSPRĘŻARKI
REGENERACJA– SPRZEDAŻ–MONTAŻ–ZAMIANA
GWARANCJA-SKUP- WYSYŁKA SOBOTA GIEŁDA LUBIN
tel. 0-608 74 54 06, 071/372-95-59
51-629 Wrocław, ul. Biegasa 4
OR081196

TURBOSPRĘŻARKI
SKUP, SPRZEDAŻ, REGENERACJA
OSOBOWE - CIĘŻAROWE- wszystkie typy - wysyłka, gwarancja
F.H.U. JULITA
Wrocław, ul. Czechowicka 11
tel. 071/341-65-01, 0-608 35 89 81
Wrocław, ul. Krzywoustego 82-86
tel. 071/325-19-19
www.turbojulita.pl

Turbosprężarki
• NAPRAWA
• SPRZEDAŻ
• SKUP
• WYSYŁKA-cały kraj
GWARANCJA
12
miesięcy
Turbo Jet ul. Buforowa 109, 52-131 Wrocław
tel. (071) 333 64 78 tel. kom. 500 700 416

ALFA ROMEO 145, 1999 r., 1400 ccm, Twin Spark: silnik, skrzynia bieg., zawieszenie, chłodnica, tapicerka, drzwi, szyby, inne. Kłodzko, tel. 0785/95-21-94

ALFA ROMEO 145, 146, 147, 155, 156, 164, 166: elem. blacharki, zderzaki, reflektory i inne, Wrocław, tel. 0500/73-36-43, 0693/54-64-89

ALFA ROMEO 147, 2006 r., 1900 ccm, JTD: kolumny McPhersona, przełączniki pod kierownicę, lampy tylne, sprężarka klimat., alternator, rozrusznik, inne. Korfantów, powiat nyski, tel. 0694/89-83-40

ALFA ROMEO 147, 156: chłodnice wody i klimatyzacji, intercoolery, wentylatory. Wrocław, tel. 0889/52-88-18

ALFA ROMEO 156, 1998 r., 1800 ccm, 16V: części silnika, sprzęgło-instalacja itp. - 100 zł. Złotoryja, tel. 0667/70-65-70

ALFA ROMEO 156, 1999 r.: wszystkie części. Wołów, tel. 0692/40-61-93

ALFA ROMEO 156 SEDAN, 2000 r., 127 tys. km, 1800 ccm, T. Spark, 16V: wszystkie części mechaniczne i blacharskie, silnik z osprzętem, skrzynie bieg., chłodnice, drzwi, zderzaki, lampy, liczniki, maski, grill, elem. plastikowe, wyposażenie wnętrza, sprężarka klimat. i inne. Wrocław, tel. 0507/64-26-36 QG9A47RR

ALFA ROMEO 156, 2000 r., 1.8, 2.0: wszystkie części blacharskie i mechaniczne. Rawicz, tel. 0722/17-08-86

ALFA ROMEO 156 KOMBI, 2002 r., 70 tys. km, 1900 ccm, JTD: wszystkie części mechaniczne i blacharskie, osprzęt silnika, zawieszenia, półosie, pompa ABS i ESP, liczniki, drzwi, elem. cięte, elem. plastikowe, wyposażenie wnętrza i inne. Wrocław, tel. 0507/64-26-36

ALFA ROMEO 156, 166: różne części mech. i blacharskie, silniki, skrzynia bieg., drzwi, błotniki, maski i inne, możl. wysyłki. Tel. 0509/12-77-04

AUDI 100, 1983/89 r., 1.8, 2.0, 2.2, 2.3: chłodnica, stacyjka, zawieszenie przednie i tylne, reflektory i lampy, pokrywa silnika i bagażnika, szyberdach, zderzaki, hak holowniczy, lusterka, nagrzewnica, ukł. hamulcowy oraz inne części z demontażu. Wrocław, tel. 0601/73-47-52

EX **FOTO** AUDI 100 AVANT, SEDAN, QUATTRO, 1986/96 r., 2.0, 2.3, 2.5, 2.6 i 2.8: silniki, skrzynie bieg., sprzęgła, wspomaganie, chłodnice, nagrzewnice, maski, klapy, błotniki, zderzaki, lampy, atrapy, wzmocnienia, szyby, drzwi, liczniki, przełączniki, stacyjki, komputery, fotele, felgi, elem. tapicerki. Jawor, tel. 0604/42-71-47, 0605/10-45-68 II99A97C

AUDI 100, 1987 r., 2200 ccm, benz., silnik, skrzynia bieg., zawieszenia, osprzęt silnika, wszystkie części z demontażu. Jelenia Góra, tel. 0503/63-73-40

AUDI 100 C4, 1991/94 r., 200 ccm, korek wlewu paliwa i el. pompa paliwa. Wrocław, tel. 0661/25-74-58

AUDI 100 C4 SEDAN, 1992 r., 2800 ccm, benz.: wszystkie części z demontażu. Jawor, tel. 0512/38-12-00

TURBOSPRĘŻARKI
OR083885
NAPRAWA · MONTAŻ · SKUP · SPRZEDAŻ · GWARANCJA
Możliwość wysyłki - teren całego kraju
w niedzielę - teren giełdy w Gliwicach
PHU BARPOL, Borowa, ul. Lipowa 3, koło Oleśnicy
tel. 071/315-72-44, kom. 0-601 71 97 69

CHŁODNICE
Sprzedaż, naprawa, nowe i używane
Klimatyzacja
Serwis, profesjonalna naprawa
przewodów i chłodnic klimatyzacji
071/387-04-07, 0-602 523 887
Będkowo k. Trzebnicy

CHŁODNICE nowe używane
www.auto-hel.com
Wrocław, ul. Opolska 195
tel. 071/311-74-05
0601 75-02-56, 0601 055 539
OR063783
KLIMATYZACJE naprawa napełnianie
SPRĘŻARKI

AUDI 100 C4 SEDAN, KOMBI, 1992 r., 2.0, 2.3, 2.6, 2.5, TDI: silniki, skrzynia bieg. (5), maski, błotniki, zderzaki, pas przedni, chłodnica, drzwi, klapa tylna, zawieszenie przednie i tylne, inne części. Polkowice, tel. 0513/31-69-76

AUDI 100 C4, 1992/94 r., 2500 ccm, TDI: reflektory, pokrywa bagażnika, nagrzewnica, stacyjka, klimatronic, przepływomierz, drzwi, ukł. wydechowy, zawieszenie przednie i inne części. Wrocław, tel. 0601/73-47-52

AUDI 100 C4, 1993 r., 2600 ccm, benz., V6, alternator, rozrusznik, pompa wspom., lusterka, drzwi, podnośniki el. szyb, konsola, airbagi, części klimatyzacji. Tel. 0606/18-60-72

AUDI 100 C4, 1994 r., 2400 ccm, benz.: silnik, stan bdb, skrzynia bieg. (5). Paczków, powiat nyski, tel. 0606/15-33-85

AUDI 200 AVANT QUATTRO, 1986 r., 2200 ccm, benz.: silnik, skrzynia bieg., most tylny, zawieszenie przednie i tylne, ukł. wydechowy, reflektory, zderzak tylny z hakiem holowniczym, klapa tylna, blenda Treser, półosie z ABS, stacyjka, komplet felg aluminiowych oraz inne części karoseryjne i eksploatacyjne. Wrocław, tel. 0601/73-47-52

AUDI 200 QUATTRO, 1991 r., V8: szyba tylna, wahacz tylny dolny, czujniki ABS-u (tylne). Lwówek Śląski, tel. 0880/22-99-22

AUDI 80 B4 KOMBI, SEDAN, 1.6, 1.8, 2.0, 1.9 TDI: skrzynia bieg. (manualna i automatic), maski, reflektory, zderzaki, lusterka, chłodnice, zawieszenie przednie i tylne, osprzęt silnika, pompy wtryskowe, fotele, ćwiartki nadwozia i inne, od 10 zł. Dzierżoniów, tel. 0505/87-94-14, 0517/36-50-45

AUDI 80 B4 CABRIO, COUPE: lampy, błotniki, zderzak, airbagi, dach twardy i miękki, listwy. Jelenia Góra, tel. 0604/35-22-07, 0605/14-58-94

AUDI 80 B3, B4: różne części mech. Jelenia Góra, tel. 0605/14-58-94, 0604/35-22-07

AUDI 80 B4: różne części z demontażu. Kłodzko, tel. 0788/13-49-36

AUDI 80 B3: różne części z demontażu. Kłodzko, tel. 0793/21-22-95

AUDI 80, B3, B4 SEDAN, A4 AVANT, 1600 ccm, 1800 ccm, 2000 ccm, wtrysk, 1900 ccm, diesel, 1900 ccm, turbo D, 1900 ccm TDI: wszystkie części z rozbiórki, silniki, elem. blacharki, skrzynie bieg., elementy cięte nadwozia, zawieszenia, elem. wnętrza i inne. Opole, tel. 0504/23-33-92

AUDI 80 B4: atrapa przednia. Pieszew, tel. 0600/18-20-83

AUDI 80 B3: drzwi, zderzak tylny. Strzelin, tel. 0697/14-58-08

AUDI 80 B3, B4: maski, błotniki, zderzaki, reflektory, atrapy, klapy i lampy tylne. Wrocław, tel. 0603/66-97-27

AUDI 80 B3, benz., diesel: różne części z demontażu. Wrocław, tel. 0502/35-19-15

AUDI 80 B4: chłodnica wody, grill - 250 zł. Złotoryja, tel. 0694/60-38-38

AUDI 80 B2, 1978/86 r.: różne części z demontażu. Jelenia Góra, tel. 0507/73-67-10

AUDI 80, 1979/84 r., 1600 ccm, benz.: pokrywa silnika, reflektory, lampa tylna prawa, zderzaki, zegary, stacyjka, przełącznik świateł, lusterka, półosie, alternator, rozrusznik i inne. Wrocław, tel. 0601/73-47-52

AUDI 80 COUPE, 1984 r.: zderzaki, pokrywa silnika i bagażnika, reflektory, lusterka, docisk sprzęgła Sachs typ MF 210 X/MF 228 i tarcza sprzęgła, aparat zapłonowy, przepustnica, obud. filtra pow., przewody gumowe, zbiornik wyrównawczy płynu chłodzącego i inne. Wrocław, tel. 0601/73-47-52

AUDI 80, 1985 r., 1.6 TD: części silnika. Wrocław, tel. 0666/70-76-06

AUDI 80, 1985/86 r., 1800 ccm, benz.: reflektory, lampy tylne, pokrywa silnika i bagażnika, zderzaki, zegary, grill, lusterka, stacyjka, kolumny McPhersona, półosie, tarcze i bębny hamulcowe, aparat zapłonowy, rozrusznik, alternator, nagrzewnica, przełącznik zespolony świateł. Wrocław, tel. 0601/73-47-52

AUDI 80 B2, 1986 r., 1600 ccm, diesel: skrzynia bieg. (5), szyby, rozrusznik. Świebodzice, powiat świdnicki, tel. 0695/45-22-50

TURBOSPRĘŻARKI
NAPRAWA · SPRZEDAŻ
OR082058
- TANIO
- SOLIDNIE
GWARANCJA 12 m-cy
WYSYŁKA - cały kraj!
TURBO SERWIS
ul. Ks. Cz. Klimasa 4
50-515 Wrocław
tel. (071) 360-01-99
tel. kom. 0 501-388-730
Turbo serwis
www.turboserwis.pl

AUDI 80 B4 KOMBI, SEDAN: silnik 1.6, 1.8, 2.0, 1.9 TDI, automat. i manualna skrzynia bieg., maska, reflektory, zderzak, lusterka, chłodnica, zawieszenie przednie i tylne, osprzęt silnika, pompa wtrysk., fotele, elektronika, ćwiartki nadwozia, inne części, od 10 zł. Strzegom, powiat świdnicki, tel. 0508/76-63-25, 0508/95-87-37

AUDI 80 B3, B4, 2000 ccm, 16V, 1.6 TD: maska, błotniki, wzmocnienia, zawieszenie, blenda, drzwi, szyby, elem. wnętrza, silnik 2.0 16V na części, skrzynia bieg., silnik 1.6 TD, rozrusznik, alternator, felgi alum., amortyzatory i inne z demontażu. Wiązów, powiat strzeliński, tel. 0692/76-37-39

AUDI 80 B3: maska silnika, zderzak. Wrocław, tel. 0515/08-60-90

AUDI 80: silnik, skrzynia bieg. (5), elem. karoserii i inne. Wrocław, tel. 0601/95-16-78

AUDI 80 AVANT, 1900 ccm, TDI: silnik, błotniki prawe. Bielawa, tel. 074/833-00-34, 0513/81-66-94

AUDI 80 B3: wszystkie części z demontażu. Bolesławiec, tel. 0500/54-56-85

AUDI 80 B4: zawieszenie sportowe, gwintowane. Czarny Bór, powiat wałbrzyski, tel. 0667/25-57-95

AUDI 80 B4, 2800 ccm, V6: silnik i inne. Dzierżoniów, tel. 0602/48-20-78, 0666/85-72-40

AUDI 80, 1986 r., benz., diesel: różne części z demontażu. Wrocław, tel. 0502/35-19-15

AUDI 80 B3, 1986/91 r., 1600 ccm, diesel: różne części z demontażu, możl. wysyłki. Jelenia Góra, tel. 0510/52-29-68

AUDI 80 B3, 1987 r., 1800 ccm, benz., wszystkie części. Kąty Wrocławskie, tel. 0604/43-98-30

AUDI 80 B2, 1987 r., 1800 ccm, benz., szyby, rozrusznik, tłumiki, tapicerka drzwi, fotele, klapa tylna, wtryskiwacze, nak. Opole, tel. 0505/53-71-80

AUDI 80 B3, 1987/91 r.: różne części z demontażu Kłodzko, tel. 0793/21-22-95

AUDI 80 B3, 1987/91 r.: różne części z demontażu Kłodzko, tel. 0788/13-49-36

AUDI 80 B3, 1987/91 r., 1.6, 1.8, 1.9, 2.0, 2.3: zderzaki, drzwi, belki, liczniki, lusterka, szyby, osłony plastikowe, podnośniki szyb, skrzynie bieg., elem. wnętrza i zawieszenia, felgi oraz inne. Wrocław, tel. 0602/26-76-79

AUDI 80 B3, 1988 r., benzyna: drzwi, pokrywa silnika, błotniki, zderzaki, zawieszenie przednie i tylne, reflektory, lusterka, stacyjka, pompa hamulcowa, ukł. kierowniczy, alternator, rozrusznik, szyberdach i inne. Wrocław, tel. 0601/73-47-52

GŁOWICE
NAPRAWA - REGENERACJA - WSZYSTKIE TYPY
▸ SPAWANIE ALUMINIUM I ŻELIWA
▸ DYSTRYBUTOR ZAWORÓW SILNIKOWYCH
▸ CZĘŚCI SILNIKOWE - WYSYŁKA CAŁY KRAJ
OR064339
GROM 1
W-w, ul. Nasypowa 24
tel. 071 797-57-20
fax 071 797-57-21
kom. 0-601 058 255
Sobota: giełda LUBIN
sektor B/rodzinny
www.grom.wroc.pl

AUDI 80 B4: wszystkie części z demontażu. Grabów nad Prosną, powiat ostrzeszowski, tel. 0698/77-61-54

AUDI 80 B4, 2000 ccm, benz.: wszystkie części z demontażu. Grodków, tel. 0510/16-76-21, 077/415-81-59

AUDI 80 B3, 2300 ccm, benz.: wszystkie części z demontażu. Jawor, tel. 0697/86-27-72

AUDI 80 B2, 1600 ccm, diesel: różne części z demontażu, pompa paliwa, głowica, rozrusznik, alternator, chłodnica itp., tanio! Lądek-Zdrój, powiat kłodzki, tel. 0785/11-39-72

AUDI 80 B3, B4, 1988/94 r., 1.8, 2.0, benz., 1.9 TDI: silnik, drzwi, automatyczna skrzynia bieg., lampy tylne, szyby, zawieszenia, fotele z tapicerką, ukł. kierowniczy, tłumiki, podłużnice, błotniki tylne, klimat., szyberdach, amortyzatory, zb. paliwa, ABS, konsola, półosie, inne części, sprężyny filtr pow. do TDI. Jawor, tel. 0512/38-12-00

AUDI 80 B3, 1989 r., 1.6, 1.8, 1.9 E, D, TD: różne części mechaniczne i blacharskie, szyby, reflektory, silnik, blok silnika, wał, tłoki, głowica, pompa wtryskowa, rozrusznik, alternator, sprzęgło, skrzynia biegów, półosie, felgi, ukł. kierowniczy i hamulcowy, stacyjka, chłodnica, zderzaki. Legnica, tel. 0791/23-63-18, 0605/65-89-39

CHŁODNICE
SPRZEDAŻ - NAPRAWA WSZELKIEGO TYPU CHŁODNIC
do aut osobowych, ciężarowych
KLIMATYZACJA SAMOCHODOWA
NAPRAWA - węży i rurek - ODGRZYBIANIE - NAPEŁNIANIE
Wrocław, ul. Reymonta 12, (przy moście Osobowickim)
tel. 071/787-84-73, 0-602 706 243

AUDI 80 B3, 1989 r., 1600 ccm, diesel: wszystkie części z demontażu. Jawor, tel. 0781/38-92-55

AUDI 80 B3, 1989 r., 1800 ccm, benz., inst. gaz.: wszystkie części z demontażu. Łagiewniki, powiat dzierżoniowski, tel. 0793/66-34-47

AUDI 80 B3, 1989/91 r., benz., poj. 1.6, 1.8: wszystkie części z demontażu. Strzegom, powiat świdnicki, tel. 0607/70-54-92

AUDI 80 B3, 1990 r., 1800 ccm, benz.: różne części mech. i blacharskie. Bierutów, powiat oleśnicki, tel. 0607/04-21-31

AUDI 80, 1990 r., 1600 ccm, benz., inst. gaz.: różne części. Kłodzko, tel. 074/868-45-51, 0603/74-62-58

AUDI 80 B3, 1990 r., 1800 ccm, benz., inst. gaz., szary: silnik, skrzynia biegów, instalacja gazowa, zawieszenia, lampy, maski, tapicerka, fotele, ćwiartki nadwozia. Kłodzko, tel. 0609/42-14-02

AUDI 80, 1990 r.: zderzaki - 90 zł. Nowa Sól, tel. 0601/79-72-31

AUDI 80, 1990 r., 1.6 TD: różne części. Wrocław, tel. 0666/70-76-06

AUDI 80 B3, 1990 r., 1600 ccm, diesel. wszystkie części. Tel. 0790/68-68-50

AUDI 80 B3, B4, 1990/93 r.: nadwozia, silniki, skrzynie bieg., elem. elektryczne, tapicerki, zawieszenia, tłumiki i inne, e-mail: dziki@onet.pl. Lubań, tel. 0507/14-53-91, 0512/17-68-16, 075/724-13-04

AUDI 80 B3, 1991 r., 1.6, 1.8, 2.0, 1.6 TD: skrzynia bieg., maski, lampy, reflektory, rozruszniki, alternatory, monowtryski, półosie, przeguby, kołyski, belki tylne, drzwi, błotniki i inne, od 10 zł. Dzierżoniów, tel. 0505/87-94-14, 0517/36-50-45

AUDI 80 B3, 1991 r.: silnik 1.6, 1.8, 2.0, 1.6 TD, skrzynia bieg., maska, lampy, reflektory, rozrusznik, alternator, monowtrysk, półosie, przeguby, kołyska, belka tylna, drzwi, błotniki, inne, od 10 zł. Strzegom, powiat świdnicki, tel. 0508/76-63-25, 0508/95-87-37

AUDI 80 B3, 1991 r., 1800 ccm: silnik, skrzynia bieg., różne części mech. i blacharskie, drzwi, zawieszenia. Sulechów, powiat zielonogórski, tel. 0609/56-63-39, 0692/47-46-79

AUDI 80 B3, 1991 r., 1800 ccm, benz.: wszystkie części. Legnica, tel. 0601/78-73-59, 0502/66-94-19

AUDI 80 B3, 1991 r., 1600 ccm, diesel: skrzynia bieg. (5), drzwi, szyby, felgi stalowe. Świebodzice, powiat świdnicki, tel. 0695/45-22-50

AUDI 80 B4, 1991/94 r.: różne części z demontażu. Kłodzko, tel. 0793/21-22-95

AUDI 80 B4 SEDAN, KOMBI, 1991/96 r., 1900 ccm, TDI, 2000 E, 1900TD: silniki, części i osprzęt, skrzynie bieg., maski, błotniki, zderzaki, wzmocnienia, chłodnice, lampy, drzwi, szyby, zawieszenia, lustra, szyberdach, karosena na ćwiartki, elektryka, szyberdach i inne możliwa wysyłka. Bolesławiec, tel. 0501/79-47-44

AUDI 80 B4, 1991/97 r.: różne części z demontażu. Kłodzko, tel. 0793/21-22-95

AUDI 80 B3, B4, 1992 r.: zwrotnice, półosie, nawiewy, przekaźniki, wyłączniki, zaciski ham. przednie. Lwówek Śląski, tel. 0880/22-99-22

AUDI 80 B4, 1992 r., 2000 ccm, benz.. osprzęt silnika, półosie, zwrotnice, zaciski, podłużnice, drzwi, lusterka, błotniki tylne, wzmocnienie przednie, maska, grill. Wrocław, tel. 0515/08-60-90

AUDI 80 B4, 1992/95 r., 1.8, 2.9, 2.0, 2.3: różne części blacharskie i mechaniczne, błotniki, lampy, chłodnice, drzwi, belki, lusterka, intercoolery, szyberdach, filtry, zaciski, zawieszenie, wspomaganie, osie tylne, przepływomierze, lampy tylne czarne, klapy, skrzynie biegów, części i osprzęt silników i inne. Wrocław, tel. 0602/23-68-66

AUDI 80 B4 KOMBI, SEDAN, 1992/95 r., 1.9 TDI, 2.0 E: maska, lampy, zderzaki, błotniki, chłodnice, silnik 1.9 TDI, pompa wtrysk., turbina, alternator, rozrusznik, głowica, zegary, zaciski ham., kierownica, klapa tylna, zderzak tylny, drzwi, wspom. i inne. Wrocław, tel. 0723/71-26-74

AUDI 80 B4 AVANT, SEDAN, 1992/96 r., 1900 ccm, TDI: turbina, klimatyzacja, szyby, ćwiartki, maska, zderzaki, błotniki, pas przedni, drzwi, lusterka, klapy tylne, lampy tylne, zderzaki tylne, roleta bag., kolumny McPhersona, wózek, przekładnia kier., półosie, rozrusznik, wahacze, kierownice, konsole i inne, możliwość wysyłki lub dowozu części do klienta. Świdnica, tel. 0600/28-37-55, 0660/31-40-31 www.auto-czesci.autogielda.pl K38591088

AUDI 80 B4 SEDAN, 1992/96 r., 138 tys. km, 2000 ccm, 8V: skrzynia biegów, przepływomierz (Hitachi), chłodnice, wentylatory, maska, błotniki, zderzaki, pas przedni, drzwi, lusterka, ćwiartki, klapa i lampy tylne, wózek pod silnik, belki tylne, kolumny McPhersona, półosie, wahacze, alternator, rozrusznik i inne, możliwość wysyłki lub dowozu części do klienta. Świdnica, tel. 0600/28-37-55, 0660/31-40-31 www.auto-czesci.autogielda.pl K38591098

AUDI 80 B4 QUATTRO, 1992/96 r., 2600 ccm, V6: silnik, klimatyzacja, szyby, ćwiartki, maska, zderzaki, błotniki, pas przedni, drzwi, lusterka, klapy tylne, lampy tylne, zderzaki tylne, roleta bag., wózek, przekładnia kier., zwrotnice, zawieszenie, rozrusznik, pompa paliwa, rozrusznik konsola i inne, możliwość wysyłki lub dowozu części. Świdnica, tel. 0600/28-37-55, 0660/31-40-31 www.auto-czesci.autogielda.pl K98591408

AUDI 80 B4 KOMBI, SEDAN, 1992/97 r., 1.9 TD, 1.9 TDI, 2.0, 2.6 V6: silniki, skrzynie bieg., drzwi, błotniki, zderzaki, lampy, chłodnice, zawieszenia, ćwiartki nadwozia, dachy, wszystkie części, możl. wysyłki na teren całego kraju. Jawor, tel. 0669/55-35-00

AUDI 80 B4, 1993 r., 1900 ccm, TDI: turbina - 350 zł. Ziębice, powiat ząbkowicki, tel. 0783/69-10-61

AUDI 80 B4, 1993 r., 2000 ccm, benz.: wszystkie części z demontażu. Ostrów Wlkp. Tel. 0600/72-38-13

AUDI 80 B4 SEDAN, KOMBI, 1993 r., 1.8, 2.6, 1.9 TDI: silnik, półosie, chłodnica, pokrywa silnika i bagażnika, błotniki, zderzaki, grill, zawieszenie przednie i tylne, ukł. wspomagania kierownicy, rozrusznik, alternator, stacyjka; reflektory, lusterka, drzwi, tapicerka, przełącznik zespolony świateł szyberdach i inne. Wrocław, tel. 0601/73-47-52

AUDI 80 B4 KOMBI, 1994 r., 1900 ccm, TDI: zawieszenia, osprzęt silnika, elementy wnętrza i inne z demontażu. Bolesławiec, tel. 0788/48-50-95

AUDI 80 B4, 1994 r., 1900 ccm, TDI, DITD: różne części mech. i blacharskie, szyby, reflektory, silnik kompletny, blok silnika, wał, tłoki, głowica, pompa wtrysk., rozrusznik, alternator, sprzęgło, skrzynia bieg., półosie, ukł. kierowniczy i hamulcowy, stacyjka, chłodnica, zawieszenia, inne. Legnica, tel. 0791/23-63-18, 0605/65-89-39

AUDI 80 B4, 1994 r., 1900 ccm, TDI: tłoki, korbowody, wał, blok i inne. Polanica Zdrój, powiat kłodzki, tel. 0887/06-35-31, 0887/10-47-01

AUDI 80 B4, 1994 r.: różne części. Wrocław, tel. 0666/70-76-06

AUDI 80 SEDAN, 1994 r., 1900 ccm, TDI: silniki, skrzynie biegów, turbiny, półosie, pompy wtryskowe, pompy wspomagania KIER., alternatory, rozruszniki, kompresory klimat., zawieszenia, maski, błotniki, zderzaki, drzwi, szyby, poduszki pow., elem. cięte, elem. wnętrza, chłodnice. Wrocław, tel. 0517/03-90-12, 0505/00-42-97 K79216229

AUDI 80 B4, 1994 r., diesel, poj. 1.9 TDI, 2.0, 2.3 E: wszystkie części z demontażu. Jawor, tel. 0697/86-27-72

AUDI 80 B4 AVANT, 1995 r., 1900 ccm, turbo D: alufelgi, dach, relingi dach., felgi stalowe. Kłodzko, tel. 0500/71-03-02

AUDI 80 B3, B4 SEDAN, A4 AVANT, 1600 ccm, 1800 ccm, 2000 ccm, wtrysk, 1900 ccm, diesel, 1900 ccm, turbo D, 1900 ccm TDI: wszystkie części z rozbiórki, silniki, elem. blacharki, skrzynie bieg., elementy cięte nadwozia, zawieszenia, elem. wnętrza i inne. Opole, tel. 0504/23-33-92

AUDI 80, 90 B3 QUATTRO: silniki, skrzynie bieg., maski, drzwi, błotniki, klapy, spoilery, ćwiartki nadwozia, zderzaki, elem. zawieszenia i wnętrza, fotele, tapicerki, lampy, szyby, alternatory, rozruszniki, wspom. kierownicy, alufelgi, opony zimowe i wiele innych. Dzierżoniów, Wrocław, tel. 0888/12-01-54

AUDI 80, 90, 1978/86 r., 1600 ccm, 75 KM: chłodnica wody z wentylatorem, rozrusznik, gaźnik nowy Pierburg 2.0 E, reflektory i lampy tylne do Audi 80 (stara wersja), zderzak tylny szeroki, do Audi 90, również części do VW. Wrocław, tel. 0666/74-93-66

AUDI 80, 90, A6, 1990/94 r.: wszystkie części z demontażu. Trzebnica, tel. 0606/28-75-78, 071/387-49-37, 0666/27-69-89

AUDI 90 COUPE: wszystkie części z demontażu. Cieplowody, powiat ząbkowicki, tel. 0500/22-93-43

AIRBAGI ZAŚLEPKI
NAPRAWA SENSORÓW
duży wybór desek rozdzielczych, kierownic itp. do różnych marek samochodów, airbagi, kurtyny pow., zespoły stykowe, pasy pirotechniczne, napinacze pasów
MOŻLIWOŚĆ MONTAŻU, WYSYŁKA NA CAŁY KRAJ OR063903
WSCHOWA, tel. 0-603 609 884, 0-607 261 075, 0-603 244 237, 0-661 290 200, 065/540-11-81

AUDI 90, 1994 r., 2300 ccm, benz.: 4-drzwiowe nadwozie na kołach, w kolorze czerwonym, skrzynia bieg., półosie, klimat. kpl., komputer, nadwozie i wszystkie inne części. Paczków, powiat nyski, tel. 0606/15-33-85

AUDI A2, błotnik prawy przedni. Kłodzko, tel. 0506/92-69-20

AUDI A2: różne części z demontażu. Kłodzko, tel. 0788/13-49-36

AUDI A2, kolor szary. roleta bagażnika, stan bdb - 200 zł. Skoroszyce, tel. 077/431-84-33, 0609/22-70-52

AUDI A2, 2002 r., 1400 ccm, diesel: silnik, zawieszenia, drzwi, klapa tylna, dach, lewy bok, cena od 100 zł. Żmigród, powiat trzebnicki, tel. 0601/86-12-04

AUDI A2, A3, A4, A5, A6, A8, TT, ALLROAD: zderzaki, maski, lampy, błotniki, chłodnice, wzmocnienia, drzwi, klapy, zawieszenia, wnętrza, airbagi, ksenony i inne. Wrocław, tel. 0791/51-86-18, 0791/08-18-71

AUDI A2, A3, A4, A6 i inne modele: różne części - od 10 zł. Jarocin, tel. 0509/86-95-13

AUDI A2, A3, A4, A6, A8, TT, ALLROAD, Q7: różne części mechaniczne oraz elem. blacharki, ksenony, zawieszenia, airbagi, elem. wnętrza i inne, możliwość wysyłki na cały kraj. Wrocław, tel. 0510/43-73-94

AUDI A3: maski silnika, wzmocnienia przednie, reflektory, chłodnice, zawieszenia, drzwi, klapy i inne. Tel. 0608/40-58-27

AUDI A3, zderzak tylny - 70 zł. Kłodzko, tel. 0516/30-11-57

AUDI A3: błotnik lewy przedni. Strzelin, tel. 0697/14-58-08

AUDI A3, 1994 r.: część dolna zderzaka przedniego. Złoty Stok, powiat ząbkowicki, tel. 0511/71-50-90

AUDI A3, 1996/08 r.: różne części mech. i blacharskie, klimat., airbagi, zawieszenia, chłodnice, silnik, karoseria i inne. Świdnica, tel. 0694/31-97-78

AUDI A3, 1997 r., 1800 ccm, benz., 3-drzwiowy: skrzynia bieg., zawieszenie przed., kpl. tapicerka, nagrzewnica klimatyzacja, drzwi, zderzak tylny, podłużnice, dach, ścianka grodziowa, pompa ABS, inne części. Lubin, tel. 0695/72-43-14, 0507/48-69-44

AUDI A3, 1997 r.: lampa lewa. Oborniki Śląskie, tel 071/310-15-80, 0888/35-05-55

AUDI A3, 1997 r., 1.6, 1.8: maska silnika, lampy, błotniki, zderzaki, chłodnice, silnik, skrzynia biegów, zawieszenie, poduszki pow., drzwi, klapa tylna, siedzenia, karoseria, inne. Żmigród, powiat trzebnicki, tel. 0663/93-20-39

AUDI A3, 1997/00 r.: różne części z demontażu. Kłodzko, tel. 0788/13-49-36

AUDI A3, 1997/00 r.: różne części z demontażu. Kłodzko, tel. 0793/21-22-95

AUDI A3, 1997/00 r., 1900 ccm, TDI: różne części, pompa klimat., pompa ABS, łapy silnika, nagrzewnica, deska rozdz., licznik, elem. wnętrza, insl. elektr. i inne. Wrocław, tel. 0888/11-10-56

AUDI A3, 1997/02 r., 3- i 5-drzwiowy: maski, klapy, błotniki, ćwiartki nadwozia, oświetlenie, drzwi, dachy, zawieszenia, osprzęt silnika, skrzynie biegów, tapicerki, elem. plastikowe, zbiorniczki, pasy, airbagi, pompy, koła, chłodnice, silniki 1.6, 1.8, 1.8 TD, 1.9 i inne. Mirsk, powiat lwówecki, tel. 0606/64-09-98, 0600/05-33-82 II9CNY3F

AUDI A3, 1998 r., 1600 ccm, 3-drzwiowy. różne części z demontażu. Nowa Sól, tel. 0509/04-62-53

AUDI A3, 1999 r.: silniki 1.9 TDI, 1.6 elementy blacharki, elementy zawieszenia, szyby, drzwi, ćwiartki, wyposażenie wnętrza, lampy, osprzęt silnika, koła, reflektory, dach, błotniki, chłodnice, elem. elektryczne i inne części z demontażu. Świdnica, tel. 0669/26-65-39 II99CWE4

AUDI A3, 1999/01 r.: wzmocnienie przednie, błotnik przedni - 50 zł/szt. Wrocław, tel. 0503/55-28-03

AUDI A3, 2000 r., 1400 ccm, 16V: alufelgi 15", części silnika. Kłodzko, tel. 0500/71-03-02

AUDI A3, 2000 r., 1900 ccm, TDI: drzwi lewe i prawe, piasty, lampy tylne, pedał gazu. Legnica, tel. 0605/85-50-52

AUDI A3, 2000/03 r.: różne części z demontażu. Kłodzko, tel. 0788/13-49-36

AUDI A3, 2001 r., 1600 ccm, benz., 5-drzwiowy. wszystkie części mechan. i blachar. Żmigród, powiat trzebnicki, tel. 0663/93-20-39

AUDI A3, 2004 r.: zderzak tylny RS3. Wrocław, tel. 0666/70-76-06

AUDI A3, 2005 r., wzmocnienie przednie - 200 zł, błotnik lewy przedni - 100 zł, zderzak tylny - 80 zł. Tel. 0666/25-81-93

AUDI A3, 2005 r.: zderzak przedni. Chojnów, powiat legnicki, tel. 0602/69-73-88

AUDI A3, 2005 r.: zderzak przedni. Chojnów, powiat legnicki, tel. 0602/69-73-88

AUDI A3, 2006 r., 1900 ccm, TDI, 2000 TDI: reflektory, maska, zderzaki, błotniki, chłodnice, wentylatory, wzmocnienia, drzwi, zawieszenia, lusterka i inne. Lubin, tel. 0603/64-64-14

AUDI A3, A4, 1996 r.: zderzaki, przednie i tylne. Niemcza, powiat dzierżoniowski, tel. 0885/83-88-38

AUDI A3, A4, A6, 1995/02 r., 1.6, 1.8 20V, 1.8 T, 1.9 TDI, 2.0, 2.3, 2.4, 2.5, 2.8: drzwi, zawieszenia, skrzynie bieg., ukł. kierownicze, pompy wspomagania, wtryskowe, paliwa, silniki, przełączniki, czujniki, komputery, liczniki, klimat., lusterka i inne. Opole, tel. 077/457-00-81, 0601/47-81-68, 0605/51-45-68

AUDI A3, A4, A6, A8, 1999 r., 2.5V6 TDI, 3.3 TDI, 2.8 V6, 30V, 2.0E, 3.7E, 1.9 TDI. silnik, skrzynie bieg., blok, głowica, pompa, turbo, tłoki, alternator, koło pasowe, komputer, pompa vacuum, wspomaganie kier., wtryskiwacze. Legnica, tel. 0788/02-69-06

AUDI A3, A4, A6, A8, TT: kierownica skórzana z airbagami, różne wzory i modele, nawigacja. Świdnica, tel. 074/857-85-55 w godz. 8-17

AUDI A3, A6, 2500 ccm, TDI: silnik, skrzynia bieg., zawieszenie przednie i tylne, elem. karoserii, airbag, fotele, klapa, drzwi, lampy, zderzaki i inne. Tel. 0603/63-17-70

AUDI A3, S3, A4, A6, S6, A8, ALLROAD, TT, Q7, 1997/08 r.: oświetlenie, części mechaniczne i blacharskie, chłodnice, silniki, skrzynia biegów, zawieszenie i inne, duży wybór, transport, wysyłka na cały kraj, faktury VAT. Wschowa, ul. Garbarska 33, tel. 0601/59-20-37, 0509/13-14-43 WI0001926

AUDI A3, TT: chłodnice wody i klimat., intercoolery, wentylatory. Wrocław, tel. 0889/52-88-18

AUDI A4: maski silnika, chłodnice, wzmocnienia przednie, zderzaki, błotniki i inne. Tel. 0608/40-58-27

AUDI A4: różne części z demontażu. Kłodzko, tel. 0788/13-49-36

AUDI A4: chłodnice wody i klimatyzacji, intercoolery, wentylatory. Wrocław, tel. 0889/52-88-18

AUDI A4 AVANT: atrapa przednia, drzwi, maski, lampy, zderzaki, silnik, skrzynia bieg. i inne. Wrocław, tel. 0601/95-16-78

AUDI A4: reflektory - 200 zł/szt., lampy tylne - 150 zł/szt., el. szyberdach - 450 zł. Bolesławiec, tel. 0661/23-46-68

AUDI A4: różne części z demontażu. Grabów nad Prosną, powiat ostrzeszowski, tel. 0698/77-61-54

AUDI A4 CABRIO: elem. blacharki. Legnica, tel. 0796/66-05-10

AUDI A4: zderzak przedni. Strzelin, tel. 0697/14-58-08

AUDI A4: maska, błotniki, wzmocnienie czołowe, atrapa, zderzaki, reflektory, kierunkowskazy, lampy tylne, progi. Wrocław, tel. 0601/59-21-76

AUDI A4, 1995 r., 1800 ccm, 20V: wszystkie części z rozbiórki. Jawor, tel. 0512/38-12-00

AUDI A4 KOMBI, SEDAN, 1995/00 r., poj. 1.6, 1.8, 2.4, 2.6: różne części, wszystkie części blacharskie i mechaniczne, szyby, poduszki pow., siedzenia, lampy, zderzaki, elementy plastikowe, zawieszenia, wahacze, klimatronic, szyby, felgi aluminiowe oryginalne, silniki i inne części. Lubin, tel. 0604/10-06-17 II99XFPE

AUDI A4, 1995/00 r.: maska, zderzaki, wzmocnienie czołowe, kołyski, wahacze, belki, półosie, poduszki pow., zaciski ham., osie tylne, lampy, łapy, osłony plastikowe, chłodnice. Wrocław, tel. 0602/23-68-66

AUDI A4 AVANT, SEDAN, 1995/98 r.: silniki, skrzynie bieg. (1.6, 1.8, 1.9 TDI), maska, lampy, zderzaki, chłodnice, błotniki, drzwi, szyby, klapy tylne, fotele, pompy, ćwiartki nadwozia, osprzęt silnika i inne, od 10 zł. Dzierżoniów, tel. 0505/87-94-14, 0517/36-50-45

AUDI A4 KOMBI, SEDAN, 1995/98 r.: silnik 1.6, 1.8, 1.9 TDI, maska, lampy, zderzak, chłodnica, błotniki, drzwi, szyby, klapa tylna, fotele, pompa, ćwiartki nadwozia, osprzęt silnika, inne części prawie wszystkie, od 10 zł. Strzegom, powiat świdnicki, tel. 0508/76-63-25, 0508/95-87-37

AUDI A4, 1995/99 r.: różne części mech. i blacharskie, silniki, skrzynie bieg. Kościan, tel. 0609/78-36-02, 0693/38-06-69

AUDI A4 SEDAN, KOMBI, 1995/99 r., 1.9 TDI, 1.8 20V, 1.8: silniki, skrzynie biegów, turbiny, półosie, pompy wtryskowe, pompy wspomagania KIER., alternatory, rozruszniki, kompresory klimat., zawieszenia, maski, błotniki, zderzaki, drzwi, szyby, poduszki pow., elem. cięte, elem. wnętrza. Wrocław, tel. 0517/03-90-12, 0505/00-42-97 K79216219

AUDI A4, 1996 r., 1900 ccm, TDI, 110 KM: wszystkie części z demontażu. Jawor, tel. 0792/74-71-09

AUDI A4, 1996 r.: licznik, belka tylna, poduszka. Kłodzko, tel. 074/868-45-51, 0603/74-62-58

AUDI A4 AVANT, 1996 r.: nadwozie na części, silnik 1.8 V5, zawieszenia, tapicerka, airbagi, alufelgi, elem. elektryczne i elektroniczne i inne, e-mail: dziki@onet.pl. Lubań, tel 0507/14-53-91, 0512/17-68-16, 075/724-13-04

AUDI A4 SEDAN, 1996 r., 2600 ccm, benz.: różne części z demontażu z auta uszkodzonego z przodu. Nowa Sól, tel. 0509/04-62-53

AUDI A4 SEDAN, 1996 r., 220 tys. km, 1900 ccm, TDI: silnik kompletny, zawieszenia, zderzak tylny, drzwi, szyby, zbiornik, intercooler, nagrzewnica, inne. Polanica Zdrój, tel. 0887/10-47-01, 0887/06-35-31

AUDI A4 SEDAN, 1996 r., 1800 ccm, benz.. silnik, skrzynia bieg., zawieszenie, drzwi, zderzaki, maska, elem. plasl. i dużo innych części do tego modelu. Wrocław, tel. 0601/71-45-50, 0502/47-74-39

AUDI A4 AVANT, 1996 r., 2600 ccm, V6: silnik, skrzynia bieg., półosie, osprzęt silnika, pompa ABS, wzmocnienie przednie, chłodnice, wentylatory, zawieszenia, lusterka, elem. wyposaż. wnętrza i inne. Wrocław, tel. 0515/08-60-90

AUDI A4, 1996 r., 1.6, 1.8, 1.8 TDI: silnik, skrzynia biegów, zawieszenie, chłodnica, wzmocnienie, zderzaki, maska silnika, błotniki, lampy, drzwi, klapa, siedzenia, karoseria, inne. Żmigród, powiat trzebnicki, tel. 0663/93-20-39

AUDI A4, 1996 r., 1800 ccm, benz.: wszystkie części z demontażu. Bolesławiec, tel. 0889/91-75-52

AUDI A4, 1996 r., 110 KM: głowice, wtryskiwacze, pompa wtrysk. i inne części silnika. Lubin, tel. 0601/58-39-63

AUDI A4, 1996 r., 1800 ccm, benz.: wszystkie części z demontażu. Polkowice, tel. 0609/96-16-65

AUDI A4, 1996 r., 1800 ccm, benz.: silnik, skrzynia bieg. (5), elem. blacharki i zawieszenia, inne. Wolsztyn, tel. 0661/73-53-81

AUDI A4, 1996/00 r.: różne części mech. i blacharskie, drzwi, klapy, zawieszenia, silnik, karoseria. Świdnica, tel. 0694/31-97-78

AUDI A4, 1996/01 r., 1.6, 1.8, 1.8 T, 1.9TDI: maska, zderzak, błotnik, dach, szyby, pas przedni, chłodnica, klimat., wentylator, oświetlenie, oś tylna, koła, zawieszenia, zaciski ham., silnik, osprzęt silnika, skrzynia bieg., airbag, elem. cięte nadwozia, półosie, inne. Jelenia Góra, tel. 0693/53-38-20, 0663/26-02-23

AUDI A4 SEDAN, 1996/99 r., 1600 ccm, benz.: silnik, skrzynia bieg., podłużnice, dach, błotniki tylne, zawieszenia, drzwi, pompa wspom. kierownicy, nagrzewnica, wspom. kierownicy, nagrzewnica, wspom. kierownicy, nagrzewnica, serwo, pompa ABS, inne części. Lubin, tel. 0695/72-43-14, 0507/48-69-44

AUDI A4 SEDAN, 1996/99 r., 1.6, 1.8, 1.9 TDI, 90 KM, 110 KM: maska silnika, błotniki, szyby, drzwi, zawieszenia, klimat., chłodnice, wzmocnienie przednie, inne części z demontazu. Zgorzelec, tel. 0885/58-11-51

AUDI A4, 1997 r., 1900 ccm, TDI, 110 KM, automat. skrzynia bieg., stan bdb - 1.700 zł. Kłodzko, tel. 074/868-45-51, 0603/74-62-58

AUDI A4 SEDAN, KOMBI, 1997 r.: 1.8 20V, 1.8 turbo, 1.9 TDI, 2.4 V6, 2.5 TDI, silnik + skrzynia bieg., maska, błotniki, zderzaki, pas, szyby, drzwi, klapa tylna, zawieszenie przednie i tylne, przekł. kierownicza, airbagi, szyber., roleta bag., relingi dach., alufelgi, fotele, elem. Polkowice, tel. 0513/31-69-76

AUDI A4, 1997 r., 2400 ccm, benz.: wszystkie części z demontażu. Jawor, tel. 0697/86-27-72

AUDI A4 SEDAN, 1997/04 r., 1800 ccm, benzyna, 1.9 TDI, 1.8 20V, 1.8 turbo: osprzęt silników, elementy blacharki, elementy zawieszenia, silniki, skrzynie biegów, szyby, drzwi, maska, reflektory, lampy, elem. wypos. wnętrza, zderzaki, ćwiartki i inne z demontażu. Świdnica, tel. 0601/22-25-44 II99CW9E

AUDI A4, 1998 r.: 2 zderzaki tylne. Chojnów, powiat legnicki, tel. 0602/69-73-88

AUDI A4, 1998 r.: 2 zderzaki tylne. Chojnów, powiat legnicki, tel. 0602/69-73-88

AUDI A4 KOMBI, 1998 r., 1900 ccm, TDI. skrzynia bieg., części mechan. i blach., drzwi, szyby, lampy, elem. plastik. Sulechów, powiat zielonogórski, tel. 0692/47-46-79

AUDI A4, 1998 r., 1900 ccm, TDI: części silnika. Chojnów, powiat legnicki, tel. 0721/31-03-01

AUDI A4, 1998/99 r.: różne części z demontazu. Kłodzko, tel. 0738/13-49-36

AUDI A4, 1999 r., 100 tys. km, 1800 ccm, V5: silnik, rozrusznik, alternator, kolektor ssący, przepływomierz, zawieszenia. Lubin, tel. 0608/49-10-23

AUDI A4 SEDAN, 1999/01 r., 1800 ccm, benz., granatowy, oryginalne, wszystkie części mechan. i blach: maska, błotniki, zderzaki, drzwi, klapa tylna, pas przedni, chłodnice, obud. filtra, zbiorniczki, lampy, airbagi, alufelgi, ćwiartki, szyby, elem. wnętrza, elem. elektr. i wiele innych części z demontaż. Pieńsk, powiat zgorzelecki, tel. 0519/81-12-95 II9CWR7T

Chłodnice - Zbiorniki Paliwa OR082872
Chłod-Bak
Naprawa-Sprzedaż Zapamiętaj!!! Sam przecież nie wiesz, kiedy ten adres może ci się przydać.
Wrocław, ul. Komuny Paryskiej 72, tel. 071/344-77-44, warsztat: 0-607 528 925

AUDI A4, 1999/02 r., 1900 ccm, TDI, 110 -130 PS: silnik, skrzynia biegów, osprzęt silnika, drzwi, zawieszenia i inne. Polkowice, tel. 0880/05-54-07 II99HYKA

AUDI A4, 2001 r., 2500 ccm, TDI: alufelgi 17", pompa wspom. kierownicy, koła zimowe + kołpaki. Kłodzko, tel. 0500/71-03-02

AUDI A4 KOMBI, SEDAN, 2001/04 r., 1.9, 2.5 TDI, 163 K: pas przedni, błotniki, maska, filtr powietrza, ksenony, klapa tylna, drzwi, kolumna McPhersona, półosie, kołyska pod silnik, zderzak tylny, ABS, nagrzewnica, listwa kier., kurtyny, komputery, intercooler, skrzynia bieg. (6), inne. Legnica, tel. 0792/35-98-14

AUDI A4 KOMBI, SEDAN, 2001/04 r., 1.9, 2.5 TDI: różne części mech. i blacharskie, elektronika, skrzynia bieg. Multitronic, zawieszenia, ksenony, alufelgi 15", 16", 17", tapic. skórzana i welurowa, inne części. Zgorzelec, tel. 0601/76-71-86

AUDI A4, 2002 r.: lampa tylna prawa. Wrocław, tel. 0515/08-60-90

AUDI A4 SEDAN, AVANT, 2002/04 r., 1.9 TDI, 2.0 E: skrz. biegów, zawieszenie przednie i tylne, dach, podłużnice, błotniki tylne, maski, reflektory, zderzaki, wzmocnienia z chłodnicami, szyby, drzwi, konsola z poduszkami, tapicerka i dużo innych części. Tel. 0695/72-43-14, 0507/48-69-44 WI0057536

AUDI A4 avant, 2002/05 r., 1900 ccm, TDI, 130 KM, wszystkie części z demontażu, maski, drzwi, silniki 130 KM, skrzynie bieg., klapy tylne, lampy, zderzaki, zestaw do przerobienia wersji angielskiej, alufelgi + opony zimowe, od 100 zł. Ząbkowice Śląskie, tel. 0609/89-32-92

AUDI A4, 2004 r., 2000 ccm, TDI: kolumny McPhersona, półosie, zegary, konsola, airbagi, drzwi, klapa tylna, lampy tylne, zderzak tylny, inne. Korfantów, powiat nyski, tel. 0694/89-83-40

AUDI A4, 2004/06 r.: zderzak przedni. Wrocław, tel. 0666/70-76-06

AUDI A4, 2005 r.: grill (duży), zderzak przedni oraz zderzak przedni do modelu z 2002 r. Niemcza, powiat dzierżoniowski, tel. 0885/83-38-38

AUDI A4, 2005/08 r., 2000 ccm, 200 KM: silnik. Góra, tel. 0602/31-13-83, 0604/17-07-78

AUDI A4, 2006 r., 1900 ccm, TDI, 2000 TDI: zawieszenia, lampy, błotniki, maska, wzmocnienia, chłodnice, wentylatory, lusterka i inne. Lubin, tel. 0603/64-64-14

AUDI A4, 2007 r., 2000 ccm, TFSI: drzwi, dach, błotniki tylne, podłużnice przednie, silnik, skrzynia bieg. Multitronic, zawieszenia przednie i tylne, elem. tapicerki, części do przeróbki wersji angielskiej, inne części. Lubin, tel. 0695/72-43-14

AUDI A4, 2007 r., 2000 ccm, TDI: elem. blacharki, części mechaniczne, elem. elektroniki i inne. Krosno Odrzańskie, tel. 0663/87-55-20

AUDI A4, 80, 90, wszystkie części. Kłodzko. tel. 0691/63-25-14

AUDI A4, A6, silniki 2.5 TDi, 1.9 TDi, 1.8 Turbo, 2.0 benzyna, skrzynia bieg. manual. i automat. Lubin, tel. 0661/92-99-98, 0669/85-02-11

AUDI A4, A6, A8, 1995/08 r.: błotniki, zderzaki, lampy, maski, ABS, ESP, drzwi, lusterka, szyby, pasy, sensory, airbagi, zawieszenia, chłodnice, węże, głowice, łapy, szyberdach, intercoolery, konsole, podłużnice, karoseria, elem. plast., koła letnie i zimowe, również do Audi A3. Wrocław, tel. 0605/93-04-75

AUDI A4, A6, A8, 1998/04 r., 2500 ccm, TDI V6: kpl. silnik, miska olejowa, alternator, głowica, łapy silnika, wał, wtryski, tłoki, pompa wspom. kierownicy, kolektor, pompa oleju, podstawa filtra oleju, osprzęt silnika. dekle głowicy, koło pasowe i inne. Bolesławiec, tel. 0791/34-35-27

AUDI A4, A6, A8, S4, S6, S8 automat. skrzynia bieg. i manualna, elem. skrzyni biegów, nowe i używane. Wrocław, tel. 0781/05-42-97

AUDI A6: maski silnika, błotniki, wzmocnienia przednie, reflektory, chłodnice, zawieszenia, drzwi, klapy i inne. Tel. 0608/40-58-27

AUDI A6: chłodnice wody i klimat., intercoolery, wentylatory. Wrocław, tel. 0889/52-88-18

AUDI A6: koło zamachowe. Środa Śląska, tel. 0602/37-66-21

AUDI A6, kierownica, podłużnica prawa. szyberdach, poduszki pod silnik, amortyzatory kpl., miska olejowa. Wrocław, tel. 0724/13-91-44

AUDI A6: automat. skrzynia bieg., elem. skrzyni bieg. Wrocław, tel. 0723/70-40-64

AUDI A6, 1991/01 r.: zderzak, reflektor, maska, airbag kierowcy. Wrocław, tel. 0666/70-76-06

AUDI A6, 1992/96 r.: zderzak, reflektor. Wrocław, tel. 0666/70-76-06

AUDI A6 C4 KOMBI, 1993/96 r., 2.0, 2.0 16V. 2.5, TDI, 2.6: silniki, osprzęt silnika, zawieszenia, lampy, błotniki, maska silnika, zderzaki, drzwi, szyby, elem wnętrza, klimat., podnośniki el. otw. szyb, relingi dach., inne części, możl. wysyłka. Zgorzelec, tel. 0885/58-11-51

AUDI A6, 1994/97 r.: zderzak przedni RS6. Wrocław, tel. 0666/70-76-06

AUDI A6, 1995/97 r., 1.9, 2.0, 2.5: maski, zderzaki, drzwi, wzmocnienie, chłodnice, zawieszenie, filtry, klapy, rozrusznik, przepływomierze, konsole, liczniki, części i osprzęt silników, skrzynie biegów, klapy. Wrocław, tel. 0602/23-68-66

AUDI A6 KOMBI, 1996 r., 2.5 TDI, 2.6 E: silniki, skrzynie bieg. Quattro, elementy zawieszenia, drzwi. elementy wntrza i inne. Bolesławiec, tel. 0788/48-50-95

AUDI A6, 1996 r., TDI: silnik, skrzynia bieg. Popęszyce, tel. 068/388-92-22, 0660/29-25-40

AUDI A6 AVANT, 1997/03 r., kpl. foteli, stan bdb. Tel. 0603/40-10-27

AUDI A6 SEDAN, KOMBI, 1997/03 r., 2500 ccm, TDI: silniki w całości i na części (150, 155, 163, 180 KM), głowice, pompy wtrysku i ABS, turbosprężarki, sprzęgła, wtryskiwacze, zawory vacuum, klimat., alternatory, wspom. kierownicy, rozruszniki, maski, błotniki, lampy, parktronic, pokrywy plasl. na silnik, osłony i inne. Zielona Góra, tel. 0785/39-43-25

AUDI A6 QUATTRO KOMBI, 1998 r., 2800 ccm: zawieszenia, drzwi, elementy karoserii i inne z demontażu. Bolesławiec, tel. 0788/48-50-95

FOTO AUDI A6, 1998 r., 2500 ccm, TDI, pompa wtryskowa 150 KM o numerze 106A do silnika 2.5 TDI V6 - 1.400 zł. Ząbkowice Śląskie, tel. 0608/08-91-43 www.kalmar.autogielda.pl K79227999

AUDI A6, 1998 r., 2500 ccm, TDI: silnik, skrzynia bieg., zawieszenia, maska silnika, błotniki, zderzaki, drzwi, karoseria, inne części. Żmigród, powiat trzebnicki, tel. 0663/93-20-39

AUDI A6, 1998/01 r., 1900 ccm, TDI: wszystkie części. Kępno, tel. 0790/81-05-23

AUDI A6, 1998/02 r.: różne części z demontazu. Kłodzko, tel. 0788/13-49-36

AUDI A6 AVANT, 1998/03 r., 2800 ccm, benz.: nadwozie na części, silnik, skrzynia bieg., skórzana tapicerka, airbagi, zawieszenia i inne, e-mail: dziki@onet.pl Lubań, tel. 0507/14-53-91, 0512/17-68-16, 075/724-13-04

AUDI A6, 1998/05 r.: skrzynie biegów automatyczne i manualne z lat 1998-2006, części do skrzyń bieg. automatycznych i manualnych, oleje, filtry, koła zamachowe. Wrocław, tel. 0603/80-42-33 II9934LW

AUDI A6, 1999 r.: reflektor prawy, zderzak tylny. Niemcza, powiat dzierżoniowski, tel. 0885/83-88-38

AUDI A6 KOMBI, SEDAN, 1999 r., 2500 ccm, TDI. silniki 1.9 TDI, 2.5 V6, skrzynie biegów, półosie, osprzęt silników, elementy zawieszenia, elementy blacharki, alternatory, rozruszniki, lampy, ćwiartki, szyby. drzwi i inne z demontażu. Świdnica, tel. 0601/22-25-44 II99CWJ3

AUDI A6 SEDAN, 1999 r., 1900 ccm, diesel: używane, amortyzatory, blok silnika, błotniki. drzwi, elem elektryczne, głowica, kierunkowskazy, klapa tylna. kolumny McPhersona, kolumna kier., komputer, lampy tylne, lusterka, pompa olejowa, pompa wodna, pompa wtrysk., rozrusznik, silnik itp. - 10 zł. Wałbrzych, tel. 0601/55-25-07 II99LNJA

AUDI A6, 1999 r.. zderzaki przednie i tylne - 220 zł. Wrocław, tel. 0503/55-28-03

AUDI A6, 1999 r., 2500 ccm, V6. diesel: maska silnika, błotniki, lampy, pas, grill, szyby, drzwi, dach, ćwiartki nadwozia, ABS, zawieszenia, osprzęt silnika, silnik, elem. plasl. wnętrza i inne. Syców. powiat oleśnicki, tel. 0608/43-92-06

AUDI A6, 1999 r.: czujniki cofania oryginalne - 4 szt. - 350 zł. Wrocław, tel. 071/364-41-57, 0603/78-92-50

AUDI A6, 1999 r.: prowadnice zderzaka tylnego - 2 szt. - 50 zł. Wrocław, tel. 071/364-41-57. 0603/78-92-50

AUDI A6, 1999/02 r., różne części mech. i blacharskie, reflektory, klimatyzacje, konsole, nawigacja. airbagi, felgi, grill RS4 i inne. Tel. 074/857-85-55 od 8-17

AUDI A6 KOMBI. 2000 r.. różne części mech. i blacharskie, drzwi, klapa tylna kpl., drzwi, zderzak tylny, zawieszenie przednie i inne - od 10 zł. Bolesławiec, tel. 0509/17-81-84

AUDI A6 AVANT, 2000 r., 190 tys. km, 2500 ccm, TDI V6, używane, wszystkie części silnika 2.5 TDI V6. 180 KM oraz osprzęt, pompa, turbina, alternator i inne. Legnica, tel. 0609/09-03-79 II9E3K94

AUDI A6 SEDAN, 2000 r., TDI, 2.5 TDI, AKN, 1.9TDI 130 KM, 1.8 Turbo: silniki, skrzynie bieg. Tiptronic i manualne, kolumna McPhersona, półosie, wzmocnienie z chłodnicami, drzwi, filtry, drzwi, alufelgi 16" oryg. i inne. Lubin, tel. 0661/92-99-98, 0669/85-02-11

AUDI A6 AVANT, 2002 r., 1900 ccm, TDI: błotniki, chłodnica, drzwi, elem. elektryczne, grill, głowica, klapa tylna, kolumny McPhersona, kolumna kier., tapicerka skórzana, lusterka. maska, reflektory, rozrusznik, różne części mech. i blach., silnik, wahacze, wzmocnienie czołowe. Lubin, tel. 0669/25-48-84 II94PCPN

AUDI A6 KOMBI, 2002 r.: zawieszenie tylne, zbiornik paliwa - 1.300 zł. Żywiec, tel. 0509/99-24-46

AUDI A6 AVANT. 2003 r., 2500 ccm, TDI. 4200 V8, wszystkie części blacharskie i mechaniczne, silnik 2.5 V6 TDI, zawieszenia do 4x4, 4.2 V8, drzwi, dach. błotniki. Wrocław, tel. 0603/21-80-09

AUDI A6 RS, 2004 r.: dużo części. Wołów, tel. 0692/40-61-93

AUDI A6, 2004/06 r.: zderzak przedni. Wrocław, tel. 0666/70-76-06

AUDI A6, 2005 r.: zderzak przedni, grill. Chojnów, powiat legnicki, tel. 0602/69-73-88

AUDI A6. 2005 r.: zderzak przedni, grill. Chojnów. powiat legnicki, tel. 0602/69-73-88

AUDI A6, 2006 r., 2000 ccm, TDI. 3000 TDI: reflektory zwykłe i ksenonowe, błotniki, maska, chłodnice. zderzak, wentylatory i inne. Lubin, tel. 0603/64-64-14

AUDI A6, 2006 r.: zderzak przedni. grill, błotnik prawy przedni. Ząbkowice Śląskie, tel. 0725/79-89-13

AUDI A6, A8. 1995/08 r. błotniki, zderzaki, lampy, maski, ABS, ESP, drzwi, lusterka, szyby, pasy, sensory, airbagi, zawieszenia, chłodnice, łapy, węże, głowice, intercoolery, podłużnice, elem. plast., koła letnie i zimowe. również do Audi A3 i 100. Wrocław. tel. 0605/93-04-75

AUDI A8: zderzak tylny. Złoty Stok. powiat ząbkowicki, tel. 0511/71-50-90

AUDI A8 SEDAN, 1996 r., 4200 ccm: błotniki, chłodnica, drzwi, elem. elektryczne, klapa tylna, kolumny McPhersona, komputer, lampy tylne, lusterka, maska, reflektory, rozrusznik, różne części mech. i blach., silnik 4.2E, skrzynia bieg. Tiptronic, szyby, ukł. wydech., wahacze. Osiek, powiat lubiński, tel. 0669/25-48-84 II9EHPLF

AUDI A8. 1996 r.: reflektor soczewkowy prawy, sanki pod silnik, zderzak tylny, airbag pasażera. Świdnica. tel. 074/857-83-58 w godz. 8-17

AUDI A8. 1997 r.: różne części. Kłodzko. tel. 0500/71-03-02

AUDI A8, 2004 r., najnowszy model: reflektory biksenonowe, zderzak przedni kpl., grill, listwy chromowe drzwi, szyberdach, airbag kierowcy. Tel. 0600/10-57-00 w godz. 8-17

AUDI A8, 2004/07 r.. zderzak przedni. Wrocław, tel. 0666/70-76-06

AUDI A8, 2005 r., 4000 ccm, TDI: silnik, skrzynia. części silnika. Legnica, tel. 0788/02-69-06

AUDI A8, S8, 1995/08 r.: błotniki, zderzaki, lampy, maski, ABS, ESP, drzw., lusterka, pasy, sensory, airbagi, zawieszenia, chłodnice, łapy. węże, głowice, podłużnica, elem. plast., alufelgi, tapicerka skórzana Recaro do S8. osprzęt silników. skrzynie bieg., klapa tylna i inne części. Wrocław, tel. 0605/93-04-75

AUDI Q7, 2007 r.. zderzak. Wrocław tel. 0666/70-76-06

AUDI TT: przepustnica, mechanizm wycieraczek - 200 zł. Wrocław, tel. 0665/49-26-73

AUDI TT. zderzak przedni. Strzelin, tel. 0697/14-58-08

AUDI TT. 2001 r.: zderzak przedni. Wrocław. tel. 0666/70-76-06

AUDI V8, 3600 ccm: różne części z demontażu. możl. wysyłki. Jelenia Góra, tel. 0721/72-16-66

AUTOBUS AUTOSAN, most tylny kpl., skrzynie bieg., wspom. kierownicy, zawieszenie kpl., resory, przystawki do uzgodnienia. Głuchołazy, powiat nyski, tel. 0782/12-53-60, 077/439-81-13

AUTOBUS JELCZ PR110: szyby - 300 zł, ogrzewanie Webasto. prod. niemieckiej - 600 zł. Tel. 071/313-03-62

AVIA 21, 31, 60, 75, 3000 ccm. turbo D: silniki, skrzynie biegów. mosty. kabiny i inne. Tel. 0508/23-62-70 S50007779

AVIA A21, A31. różne części z demontażu. Tel. 071/311-71-26. 0601/79-26-15

AVIA A31: różne części z demontażu. Żmigród. powiat trzebnicki. tel. 0691/88-58-32

BMW E-36, alufelgi oryg. BMW, kompl.. 5 szt.. stan idealny, przepływomierz do 2.5 i 24V, lampy tylne do sedana, puszka filtra pow., sprzęgło wiskozowe oraz inne z demontażu, od 50 zł. Wrocław, tel. 0666/74-93-66

BMW E-39, 3000 ccm, 2300 ccm. 2800 ccm: zderzaki. ćwiartki nadwozia, silniki, drzwi i inne. Syców, powiat oleśnicki, tel. 0604/81-63-35

BMW E-36, 1600 ccm. 1800 ccm, 2000 ccm, 2500 ccm. 2800 ccm: ćwiartki nadwozia, zderzaki, nadwozie. drzwi i inne. Syców, powiat oleśnicki, tel. 0604/81-63-35

BMW E-30 KOMBI. 1989 r.. 2.0 B: silnik, skrzynia bieg., części blacharskie, lampy tylne, reflektory i inne części, nadkola kpl., progi, błotniki. Wrocław. tel. 0667/90-39-72, 071/315-22-06

BMW E-39, 1995/03 r.: zderzak przedni. Złoty Stok, powiat ząbkowicki, tel. 0511/71-50-90

BMW tds KOMBI. 1997 r.. 195 tys. km. 2500 ccm: silnik (na gwarancji), drzwi, zawieszenia. cena od 100 zł. Żmigród. powiat trzebnicki, tel. 0601/86-12-04

BMW - ABSOLUTNIE WSZYSTKIE CZĘŚCI E-34, E-36, E-38, E-39, E-46, E-60, E-65: silniki, skrzynie bieg,, zawieszenia, mosty, maski, drzwi, klapy, błotniki, zderzaki, elem. wnętrza. lusterka, elem. cięte karoserii i wiele innych z demontażu. Strzelin k. Wrocławia, tel. 0663/85-07-85 W01093647

BMW 3 E-30. różne części z demontażu. Kłodzko. tel. 0788/13-49-36

BMW 3 E-36: różne części z demontażu. Kłodzko, tel. 0788/13-49-36

BMW 3 E-46. różne części z demontażu. Kłodzko. tel. 0788/13-49-36

BMW 3 E-36: lampa tylna lewa, wzmocnienie czołowe. Niemcza, powiat dzierżoniowski, tel. 0885/83-88-38

BMW 3 E-36, 1600 ccm: różne części. Smardzów, powiat oleśnicki, tel. 071/399-26-37, 0601/79-75-43

BMW 3 tds E-36, 1800 ccm: silnik kpl., z demontażu. Wołów, tel. 0692/40-61-93

BMW 3 E-36 COUPE, COMPACT, 4-drzwiowy sedan, 1996 r.: zderzak, grill, wzmocnienie, lampy, błotniki, chłodnica wody, maska, sprzęgło wiskozowe (nowe), drzwi, przekł. kierownicza, przepływomierz pow., filtr powietrza i inne, możliwość wysyłki. Wrocław, tel. 0721/47-00-76

BMW 3 E-46 COMPACT: błotniki przednie, lampy tylne, zderzak tylny. Wrocław, tel. 0515/08-60-90

BMW 3 E-46: kanapa tylna - siedzisko, grafitowa krata - 110 zł. Wrocław, tel. 0666/74-93-66

BMW 3 E-36 COUPE: maska przednia z lekko uszkodzonym lewym narożnikiem, sprzęgło wiskozowe, przepływomierz, aluburty oryg., 5 szt. oraz inne z demontażu, od 50 zł. Wrocław, tel. 0666/74-93-66

BMW 3 E-30, M40: pokrywa zaworów M-Technik, chłodnica wody, w stanie idealnym, puszka filtra pow. oraz inne z dem., od 10 zł. Wrocław, tel. 0666/74-93-66

BMW 3 E-30, E-36 SEDAN, COUPE, M40, różne części z demontażu, od 20 zł. Wrocław, tel. 0666/74-93-66

BMW 3 KOMBI: klapa tylna bez szyby. Lwówek Śląski, tel. 075/784-68-40

BMW 3 E-36: atrapa - 100 zł. Oleśnica, tel. 0885/02-63-87

BMW 3: maska silnika. Strzelin, tel. 0697/14-58-08

BMW 3 E-36 SEDAN, COMPACT, prawie wszystkie: silnik 1.6, skrzynia bieg., grill, lusterko prawe, zawieszenie, zderzak tylny, błotnik lewy, drzwi, elem. plast. wnętrza, felgi i inne części, wysyłka na cały kraj. Wrocław, tel. 0669/33-85-99

BMW 3 E-36: maska, błotniki, zderzaki, reflektory, atrapa, klapa i lampy tylne. Wrocław, tel. 0603/66-97-27

BMW 3 E-36: roleta tylnej szyby. Złoty Stok, powiat ząbkowicki, tel. 0511/71-50-90

BMW 3 E-30 IS, IX, COUPE, SEDAN, 1985/94 r., 1.6-2.5, 2.4 TD: wszystkie części, hak, szyby, maski, lampy, zderzaki, zawieszenie, skrzynie autom. i manual., głowice, przepływomierze, chłodnice, komputery, liczniki. Zgorzelec, tel. 0663/75-33-50

BMW 3 E-30, 1989 r.: różne części. Kłodzko, tel. 074/868-45-51, 0603/74-62-58

BMW 3 E-36, 1991/93 r., 1.8-2.5: lampy, chłodnice, przepływomierze, komputery, liczniki, silnik 2.0 24V bez Vanosa, kpl. - 700 zł, skrzynie bieg. od 200 zł i inne części. Zgorzelec, tel. 0663/75-33-50

BMW 3 E-36, 1991/97 r.: różne części z demontażu. Kłodzko, tel. 0793/21-22-95

BMW 3 E-36, E-34 SEDAN, 1992 r., 1600 ccm, 2500: różne części z demontazu, silnik w całości lub na części, elem. blacharskie i wnętrza. Nowa Sól, tel. 0509/04-62-53

BMW 3 E-36 SEDAN, 1993 r.: błotniki, zawieszenie, drzwi, lampy tylne, wzmocnienie przednie, licznik, szyberdach, podsufitka, elem. plast. wnętrza, pompa paliwa i inne. Oława, tel. 0693/47-53-82

BMW 3 E-36, 1994 r.: reflektory, lusterka. Byczyna, tel. 0605/46-03-07, 077/413-51-83

BMW 3 SEDAN, KOMBI, COMPACT, 1994/99 r.: wszystkie części do modelu E-36, maski, błotniki, zderzaki, drzwi, grille, klapy, elem. cięte, szyby, wnętrza, wszystkie mechaniczne, mosty, piasty, wahacze, skrzynie biegów, silniki, alternatory, pompy, kolektory, ukł. wydechowe, felgi alum. i stal. Kąty Wrocławskie, tel. 0695/42-49-24, 0513/01-71-48 II99E7FR

BMW 3, 1995 r.: grill, błotnik. Wrocław, tel. 0666/70-76-06

BMW 3 E-36, 1996 r., 1800 ccm: wszystkie części z demontazu. Jawor, tel. 0792/74-71-09

BMW 3 E-36 COMPACT, COUPE, 1996 r.: zderzak, grill, wzmocnienie przednie, lampy, błotniki, drzwi, sprzęgło wiskozowe, przekł. kierownicy, halogeny, filtr powietrza, przepływomierz pow., maski, inne. Wrocław, tel. 0721/47-00-76

BMW 3 E-36, 1997 r., 2500 ccm, turbo D: skrzynia bieg. automatic. Żary, tel. 0504/23-97-33

BMW 3 E-46, 1997/02 r., 1900 ccm, benz.: osprzęt silnika. Bolesławiec, tel. 0602/23-29-81

BMW 3 E-46, 1998/03 r.: różne części z demontażu. Kłodzko. tel. 0793/21-22-95

BMW 3 E-46 SEDAN, KOMBI, 1998/04 r.: wszystkie części, maski, błotniki, zderzaki, drzwi, grille, klapy, elem. cięte, szyby, wnętrza, wszystkie części mechaniczne, mosty, piasty, wahacze, skrzynie biegów, silniki, alternatory, pompy, kolektory, ukł. wydechowe, felgi alum. i stal. Kąty Wrocławskie, tel. 0695/42-49-24, 0513/01-71-48 II99E7FT

BMW 3 E-46, 1999 r., 2000 ccm, diesel. części silnika. Kamienna Góra, tel. 0504/17-10-35

BMW 3 COMPACT, 2001 r.: zderzaki. Niemcza, powiat dzierżoniowski:, tel. 0885/83-88-38

BMW 3 E-46, 2001 r., 60 tys. km: wał napędowy kpl. Kłodzko, tel. 0785/95-21-94

BMW 3, 2002 r.: maska silnika. Wrocław, tel. 0666/70-76-06

FOTO BMW 3, 5, X, Z E-34, E-36, E-39 E-38, E-46, E-60, amortyzatory, blok silnika, błotniki, chłodnica, ćwiartki nadwozia, drzwi, elem. elektryczne, głowica, grill, kierunkowskazy, klapa tylna, kolumny McPhersona, kolumna kier., komputer, lampy tylne, lusterka, maska, nowe, pompa olejowa, pompa wodna. Wrocław, tel. 0507/37-27-21 II97REC9

BMW 3 E-36, 5 E-46 CABRIO, SEDAN: wszystkie części. Jelenia Góra, tel. 0604/35-22-07, 0605/14-58-94

BMW 3, 5, 7. automat. skrzynia bieg. i manualna, elem. skrzyni bieg., nowe i używane. Wrocław, tel. 0781/05-42-97

BMW 3, 5, 7 E-30, E-32, E-34, E-36, 1990/95 r., 1.6 M40, 2.0 12V, 2.5 12V, 2.0 24V, 2.5 24V, 3.0 M30, 3.5 M30: wszystkie części z demontazu oraz nowe. Wrocław, tel. 0603/56-46-44

BMW 3, 5, 7 E-30, E-34, E-36, E-38, E-46, 1990/98 r.: nadwozia, silnik 2.0, 2.5 E, tds, skrzynie bieg., tapicerki, zawieszenia, elem. el. i inne, e-mail: dziki@onet.pl. Lubań, tel. 0507/14-53-91, 0512/17-68-16, 075/724-13-04

BMW 3, 5, X5 E-46, E-38, E-39, E-60, 1996/08 r., benz., diesel, sedan, kombi: wszystkie części blacharskie i mechaniczne, silniki, zawieszenia, skrzynie bieg., błotniki, maski, zderzaki, lampy, reflektory ksenonowe, airbagi, lusterka, szyby, nawigacje, alufelgi, elektronika i inne Wrocław, tel. 0889/92-00-99

BMW 316: różne części mech. i blacharskie. Jelenia Góra, tel. 0724/11-18-68

BMW 316 E-30: rozrusznik, alternator, głowica, blok silnika, cały osprzęt silnika M-40, głowica do silnika M-10. Wrocław, tel. 071/343-73-91, 0667/98-95-43

BMW 316 E-30, 1991 r., 1800 ccm: drzwi, szyby, zawieszenia, części mechan. i blach. Sulechów, powiat zielonogórski, tel. 0692/47-46-79, 0609/56-63-39

BMW 316 COMPACT E-36, 1994 r.: skrzynia bieg., zawieszenie, drzwi prawe, przepływomierz, szyberdach, pompa wspom. kierownicy, serwo, zderzak tylny z odpinanym hakiem, licznik, belka tylna, półosie i inne. Oława, tel. 0693/47-53-82

BMW 316, 1999 r., 1600 ccm: wszystkie części z demontażu. Bolesławiec, tel. 0889/91-75-52

BMW 316, 318, 1988 r.: różne części z demontażu. Wrocław, tel. 0502/35-19-15

BMW 316, 318 E-36, COMPACT, SEDAN, 1995 r.: zderzaki, lampy, wzmocnienie przednie, drzwi, szyberdach, zawieszenie, osprzęt silnika, licznik, pompy, skrzynia bieg. i inne. Oława, tel. 0693/47-53-82

BMW 316, 318, 320, 325 E-36 SEDAN, KOMBI, COMPACT, COUPE, 1991/99 r.: 1.6, 1.8, 2.0, 2.5 tds: silniki, skrzynie bieg., mosty, alternatory, rozruszniki, chłodnice, przepływomierze, komputery, airbagi, zbiorniczki, ABS, piasty, amortyzatory, zawieszenia, szyby, drzwi, błotniki, maski, ćwiartki nadwozia, dachy, zderzaki, klapy, tapicerki, lampy, felgi. alum. i inne z demontażu, Wrocław, tel. 0792/25-32-55, 0792/28-67-72

BMW 316, 320 E-30, 1982/91 r., benz., 2-drzwiowy: różne części z demontażu, możl. wysyłki. Jelenia Góra, tel. 0510/52-29-68

BMW 318, silnik na części, turbo, pompa wtryskowa, wszystkie części. Kowary, powiat jeleniogórski, tel. 0501/25-05-44

BMW 318 E-36 COUPE, i.s.: skrzynia bieg., alternator, alufelgi 15", el. podnośniki szyb, drzwi lewe i inne. Wrocław, tel. 0509/31-17-35

BMW 318, wszystkie części z samochodu po wypadku. Tel. 0781/28-53-65, 0665/75-75-06

BMW 318: wszystkie części z demontażu. Legnica, tel. 0792/80-49-98

TURBOSPRĘŻARKI
REGENERACJA SPRZEDAŻ
Wschowa, tel. 0-603 75 52 73

BMW 318 iS COUPE, 1991/97 r., 1800 ccm, skrzynia biegów, klimatyzacja dwustrefowa, reflektor prawy, kierunkowskazy, zderzak tylny do M-Paket, drzwi, lusterka, klapa i lampy tylne, półosie, most, wał, przepływomierz, przekładnia kier., wózek, wahacze, amortyzatory, sprężyny i inne, możliwość wysyłki lub dowozu do klienta. Świdnica, tel. 0600/28-37-55, 0660/31-40-31 www.auto-czesci.autogielda.pl K99042949

BMW 318 E-36, 1993 r., 1800 ccm: osprzęt silnika, agregat klimat., zawieszenie, drzwi, wahacze, konsola, miska olejowa, zderzak tylny, kolumny McPhersona, amortyzatory, klamki. Mierzowice, powiat legnicki, tel. 0667/35-94-70

BMW 318 E-36, 1994 r., 1.8, 2.0: silniki, skrzynia bieg., drzwi, maski, błotniki, wzmocnienia, zawieszenia, ćwiartki nadwozia, elem. plast. wnętrza, fotele, lampy. Sulechów, powiat zielonogórski, tel. 0692/47-46-79, 0609/56-63-39

BMW 318. 1994 r.: wszystkie części z demontażu. Złoty Stok, powiat ząbkowicki, tel. 0511/71-50-90

BMW 318 E-36 KOMBI, 1996 r., 1800 ccm: osprzęt silnika, drzwi, szyby, maska, lampy, klapa tylna, zawieszenie, ćwiartki nadwozia, dach, elem. plast. Sulechów, powiat zielonogórski, tel. 0692/47-46-79, 0609/56-63-39

BMW 318 E-36, 1996 r.: wszystkie części z demontażu. Grodków, tel. 0510/16-76-21, 077/415-81-59

BMW 318, 320 E-36, 1991/94 r., różne części z demontażu, silnik 1.8, 2.0 24V, drzwi, zawieszenia, skrzynia bieg., mosty, wały, inne. Dzierżoniów, tel. 0791/65-09-05

BMW 320 E-46, diesel: maska silnika, drzwi, błotniki, lampy tylne, zderzaki, wzmocnienie przednie, podszybie, ramiona wycieraczek. Korfantów, powiat nyski, tel 0694/89-83-40

BMW 320 E-30. 1990 r., 2000 ccm, benz.: różne części z demontażu. Lubin, tel. 0660/49-37-62

BMW 320, 1990 r., 150 tys. km, 2000 ccm, benz.: skrzynia bieg. - 100 zł, pompa paliwa - 100 zł. Nysa, tel. 0606/72-44-12

BMW 320 E-46 COMPACT, 2004 r., 2000 ccm, turbo D: silnik, automat. skrzynia bieg., most tylny, airbagi, osprzęt silnika, komputer, koło pasowe, drzwi uzbr., klapa tylna, zderzak tylny, elem. plast. wnętrza, inne. Wałbrzych, tel. 0665/11-47-01

BMW 320, 328 d E-46 SEDAN, 1999 r., 2.0, 2.8, 2.0 D: silniki, skrzynie bieg., alternatory, rozruszniki, chłodnice, przepływomierze, komputery, airbagi, zbiorniczki, ABS, piasty, amortyzatory, zawieszenia, szyby, drzwi, błotniki, maski, ćwiartki nadwozia, dachy, tapicerka, zderzaki, klapy, lampy, alufelgi, lusterka, zegary i wiele innych z demontażu. Wrocław, tel. 0792/25-32-55, 0792/28-67-72

BMW 324, 1989 r., 2400 ccm, diesel: wszystkie części z demontażu. Głogów, tel. 0509/56-07-37

BMW 325 TDS E-36 SEDAN: części silnika (2.5 tds), most, wał napędowy, sprzęgło kpl., serwo, pompa ABS, tarcze i zaciski ham., liczniki, piasty z ABS, elem. blacharki, szyby, drzwi, belka silnika, półosie, belka zderzaka, el. szyberdach, elem. wnętrza i inne. Wołów, tel. 0792/30-20-15

BMW 325 tds, 1992 r., 2500 ccm, wszystkie części. Opole, tel. 0608/22-93-38

BMW 5 E-39: maski silnika, błotniki, reflektory, zderzaki, wzmocnienia przednie i inne z demontażu. Tel. 0608/40-58-27

BMW 5 E-60: maski, błotniki, wzmocnienie, reflektory, zderzaki. Tel. 0608/40-58-27

BMW 5 E-39, M-Power: różne części mech. i blacharskie. Jelenia Góra, tel. 0604/35-22-07, 0605/14-58-94

BMW 5 E-39: różne części z demontażu. Kłodzko, tel. 0788/13-49-36

BMW 5 E-34: różne części z demontażu. Kłodzko, tel. 0788/13-49-36

BMW 5. maski, zderzaki, klapa, lampy, reflektory i inne. Wrocław, tel. 0601/95-16-78

BMW 5 E-34, benz., poj. 2.0, 2.5: wszystkie części z demontażu. Lubin, tel. 0660/49-37-62

BMW 5 KOMBI, SEDAN: zderzaki tylne. Złoty Stok, powiat ząbkowicki, tel. 0511/71-50-90

BMW 5 E-34, 1990 r.: reflektor lewy z kierunkowskazem, nadkola. Wrocław, tel. 0602/26-76-79

BMW 5 E-39, E-34 SEDAN, KOMBI, 1991/03 r.: wszystkie części, maski, błotniki, zderzaki, drzwi, grille, klapy, elem. cięte, szyby, wnętrza, wszystkie części mechaniczne, mosty, piasty, wahacze, skrzynie biegów, silniki, alternatory, pompy, kolektory, ukł. wydechowe, felgi alum. i stal. Kąty Wrocławskie, tel. 0695/42-49-24, 0513/01-71-48 II99E7H9

BMW 5 E-34 KOMBI, SEDAN, 1992/95 r., 2.0 24V, 2.5 TDS: silniki, skrzynie bieg., maska, chłodnia, szyby, drzwi, lusterka, klapy tylne, pompy wtryskowe, turbina, głowica, zawieszenie przednie i tylne, ćwiartki nadwozia i inne, od 10 zł. Dzierżoniów, tel. 0505/87-94-14, 0517/36-50-45

BMW 5 E-34 SEDAN, KOMBI, 1992/95 r.. silnik 2.0 24V, 2.5 TDS, skrzynia bieg., maska, lampy, błotniki, chłodnica, szyby, drzwi, lusterka, klapa tylna, pompowtryskiwacze, turbina, zawieszenie przednie i tylne, ćwiartki nadwozia, inne części, od 10 zł. Strzegom, powiat świdnicki, tel. 0508/76-63-25, 0508/95-87-37

BMW 5 E-34, 1995 r.: okulary przednich lamp. Rawicz, tel. 0607/40-20-17

BMW 5 E-39, 1998 r., 2.0 E, 2.3 E, 2.8 E, błotniki, drzwi, klapa tylna, szyby, zderzaki, maska, lampy, tapicerka, airbagi, zawieszenia, silnik 2.0 i, 2.3 i, 2.8 i, skrzynia biegów Tiptronic i manualna, alufelgi, chłodnice, pompa klimatyzacji, komputery, stacyjka z kluczykiem i inne. Lubin, tel. 0669/25-48-84 II99RXYY

BMW 5, 7 E-34, E-32, 1987/94 r., 2.0 24V, 3.0 V8, 5.0 V12: skrzynie bieg., komputery, głowice, lampy, maski, zderzaki, szyby, haki, silniki kpl. 3.0 V8 - 850 zł, silniki kpl. 2.0 24V - 700 zł, głowice 5.0 V12 - 250 zł. Zgorzelec, tel 0663/75-33-50

BMW 5, 7, X5, 1988/04 r., 2400 ccm, D, 2500, 3000, 4000: pompa wtrysk. i wysokiego ciśnienia, wtryskiwacze. Lubin, tel. 0501/35-10-93

BMW 520 i E-34 SEDAN: silnik, skrzynia bieg., zawieszenie, szyby, elem. blacharki, wnętrze, klimat., koła zimowe, osprzęt silnika i inne. Oława, tel. 0693/47-53-82

BMW 520, 1991 r.: zawieszenie tylne, klapa tylna, podsufitka, kanapy tylne, wspom. kierownicy. Sobótka, powiat wrocławski, tel. 0605/63-31-39, 0790/58-39-62

BMW 520 I, 1992 r., 2000 ccm, 24V: różne części. Dobroszyce, powiat oleśnicki, tel. 0601/70-18-61

BMW 520, 1992 r., 2000 ccm, benz., wtrysk: wszystkie części z demontażu, inst. gaz. Legnica, tel. 0601/58-58-99

BMW 520, 525 E-39 SEDAN, KOMBI, 2000 r., 2.0, 2.5, 2.0 D, 2.5 td: silniki, skrzynie bieg., alternatory, rozruszniki, chłodnice, przepływomierze, komputery, airbagi, zbiorniczki, ABS, piasty, amortyzatory, zawieszenia, szyby, drzwi, błotniki, maski, ćwiartki nadwozia, dachy, tapicerka, zderzaki, klapy, lampy alufelgi, lusterka, zegary i wiele innych z demontażu. Wrocław, tel. 0792/25-32-55, 0792/28-67-72

BMW 524, 1400 ccm: wszystkie części z demontażu. Ostrów Wlkp. Tel. 0507/52-85-22

BMW 524 E-28, 1980/87 r.: różne części z demontażu, możl. wysyłki. Jelenia Góra, tel. 0510/52-29-68

BMW 524 SEDAN, 1991 r., 2400 ccm, turbo D, części mechaniczne i blacharskie. Olszyna, powiat lubański, tel. 0601/49-02-74

BMW 525 tds, 2500 ccm, turbo D: silnik, osprzęt silnika, chłodnica. Grabów nad Prosną, powiat ostrzeszowski, tel. 0698/77-61-54

BMW 525 tds, 2500 ccm: elem. silnika. Ostrów Wlkp. Tel. 0507/52-85-22

BMW 525 tds: automat. skrzynia bieg., elem. skrzyni bieg. Wrocław, tel. 0723/70-40-64

BMW 525, 1991 r.: klapa tylna, drzwi, błotniki, zderzak przedni i tylny oraz inne części, do uzg. Wrocław, tel. 0691/25-07-48

BMW 525, 1991 r.: silnik na części, skrzynia bieg., półosie, rozrusznik, alternator, serwo, licznik, inne. Wrocław, tel. 0886/25-25-50

BMW 525 TDS, 1991/98 r., 2500 ccm, automatyczne skrzynie biegów z lat 1991-2005, części do skrzyń biegów automatycznych, oleje, filtry, koła zamachowe. Wrocław, tel. 0603/80-42-33 II9934M4

BMW 525 E-34. 1992 r., tds, limuzyna: silniki, automat. skrzynia bieg., maska, błotniki, zawieszenia, części mechaniczne, ćwiartki nadwozia, lampy, wnętrze. Sulechów, powiat zielonogórski, tel. 0609/56-63-39, 0692/47-46-79

WTRYSKI Common Rail test komputerowy, naprawa
Bosch Delphi Denso
Pietrzykowice k. Wrocławia, tel. 071/316-94-63, 0-608 55 35 48

BMW 525 tds, 1992 r., 2500 ccm, wszystkie części. Opole, tel. 0608/22-93-38

BMW 525, 1992 r., 2500 ccm, turbo D: kpl. silnik, stan bdb. Dolsk, powiat śremski, tel. 0509/73-93-79

BMW 525, 1993 r., 2500 ccm, turbo D: wszystkie części z demontażu. Bolesławiec, tel. 0889/91-75-52

BMW 525 tds, 1993 r.: wszystkie części. Wrocław, tel. 0604/46-60-25

BMW 525 tds, 1994 r., 2500 ccm, TDS, amortyzatory przednie, 2 szt., nowe - 150 zł/szt., rozrusznik - 200 zł. Ząbkowice Śląskie, tel. 0695/34-12-01

BMW 525 KOMBI, 1995 r.: drzwi prawe przednie, zderzak tylny, listwy ozdobne. Brzeg, tel. 0602/38-89-64

BMW 525 E-39 TDS, 1997 r., 2500 ccm, tds: silnik, skrzynia bieg., drzwi, szyby, zawieszenia, części mechan. Sulechów, powiat zielonogórski, tel. 0609/56-63-39, 0692/47-46-79

BMW 530 E-39, diesel: zegary, airbagi, ksenony, pompa ABS, wzmocnienie przednie, kolumny McPhersona, lusterka, tylne lampy, zderzak tylny, klapa tylna, błotniki. Korfantów, powiat nyski, tel. 0694/89-83-40

BMW 530 E-34: różne części. Strzegom, powiat świdnicki, tel. 0607/70-54-92

BMW 530, 2000 r., 3.0 TD, 2.5 TDS: silnik, wtryski, głowica, blok, alternator, sprzęgło, pompa ciśnienia. Legnica, tel. 0788/02-69-06

BMW 7: elem. blacharki. Wrocław, tel. 0601/95-16-78

BMW 7 SEDAN, 2005 r.: zderzak tylny. Leśna, tel. 075/721-16-32, 0887/71-87-28

BMW 725 tds, 1997 r.: wszystkie części z demontażu. Wrocław, tel. 0604/46-60-25

BMW 728, 735 E-38, 1997 r., 2.8, 3.5, 4.4: silniki, skrzynie bieg., alternatory, rozruszniki, chłodnice, przepływomierze, komputery, airbagi, zbiorniczki, ABS, piasty, amortyzatory, zawieszenia, szyby, drzwi, błotniki, maski, ćwiartki nadwozia, dachy, tapicerka, zderzaki, klapy, lampy, alufelgi, lusterka, zegary i wiele innych z demontażu. Wrocław, tel. 0792/25-32-55, 0792/28-67-72

BMW 730 E-32: różne części z demontażu. Strzegom, powiat świdnicki, tel. 0607/70-54-92

BMW 730, 1991 r.: maska silnika, chłodnice wody i klimatyzacji. Wrocław, tel. 0515/08-60-90

BMW 730, 2005 r.: zderzak tylny, listwa pod lampy. Oborniki Śląskie, tel. 071/310-15-80, 0888/35-05-55

BMW 740, 1992 r., 4000 ccm, benz.: silnik, inne z demontażu. Bolesławiec, tel. 0889/91-75-52

BMW E39 520D 525D 530D, 1996/04 r., 2.0 2.5 3.0, części silnika, części blacharskie i mechaniczne, elektronika, skrzynia biegów, tapicerka skórzana. Zgorzelec, tel. 0695/79-66-19

BMW E46, 1999 r., 1800 ccm: silnik, osprzęt silnika, zawieszenia, części blacharskie, wyposażenie wnętrza i inne. 59-600 Lwówek Śląski, tel. 0502/39-98-48

BMW SERII 3 E-36, błotniki, reflektory, zderzak tylny, klapa tylna, drzwi. Wrocław, tel. 0515/08-60-90

BMW SERII 3 E-39, 1998 r., 2300 ccm: prawie wszystkie części z demontażu. Nowa Sól, tel. 0509/04-62-53

regeneracja od 800 zł **TURBOSPRĘŻARKI** naprawa 12h
OR064331
naprawa - wymiana - wysyłka na nasz koszt
WROCŁAW, ul. Sienkiewicza 32, tel. 071/792-50-28, 0-502 69 08 90

BMW SERII 3, 5, E-30, E-34, E-36: silniki M40, M43, M50, elem. silników, skrzynie bieg., automat. skrzynie bieg. do M50 2000 ccm 24V, el. cięte nadwozia, elem. blacharki, zawieszenia i inne z demontażu. Opole, tel. 0504/23-33-92

BMW SERII 3, 5, E-30, E-34, E-36: silniki M40, M43, M50, elem. silników, skrzynie bieg., automat. skrzynie bieg. do M50 2000 ccm 24V, el. cięte nadwozia, elem. blacharki, zawieszenia i inne z demontażu. Opole, tel. 0504/23-33-92

BMW SERII 5, 2500 ccm, 24V, 2400 ccm, turbo D, 2500 ccm, diesel: różne części z demontażu, silniki, elem. blacharki, elem. plast. wnętrza, lampy i inne - od 10 zł. Opole, tel. 0790/35-34-17, 0604/49-87-64

BMW SERII 5 E-60, zderzaki, nakładki na progi. Wałbrzych, tel. 0604/72-64-82

BMW SERII 7 E-23, 1977/86 r., lusterko lewe i prawe el. Wrocław, tel. 0661/25-74-58

BMW X3, 2000 ccm, diesel: silnik, skrzynia bieg: (4x4). Oleśnica, tel. 071/315-42-43

BMW X5: mechanizm wycieraczek - 250 zł. Wrocław, tel. 0665/49-26-73

BMW Z3: maska, reflektory, elem. zawieszenia. Wrocław, tel. 0601/72-56-81

CADILLAC DE VILLE, 1985 r.: wszystkie części z demontażu, elem. blacharki, części mechaniczne, silniki, skrzynie bieg., szyby, elem. wnętrza, zderzaki, zawieszenia i inne. Wrocław, tel. 0605/62-00-14

CHEVROLET AVEO: zderzak. Wrocław, tel. 0502/29-43-24

CHEVROLET AVEO, 2005 r.: reflektory. Wrocław, tel. 0667/22-61-18

CHEVROLET CORSICA, 1993 r., 170 tys. km, 2800 ccm: silnik, skrzynia biegów, przeguby, drzwi, maska, zderzaki, lampy, inst. gazowa i wszystkie inne z demontażu. Złotoryja, tel. 0880/10-68-94

CHEVROLET LACETTI. grill. Wrocław, tel. 0502/29-43-24

CHEVROLET REZZO: maska silnika, lampa, grill. Wrocław, tel. 0502/29-43-24

CHEVROLET VENTURE: nadwozia, skrzynie bieg., tapicerka, airbagi, elem. elektryczne, zawieszenia, klimat., tłumiki i inne, e-mail: dziki@onet.pl. Lubań, tel. 0507/14-53-91, 0512/17-68-16, 075/724-13-04

O CHRYSLER VOYAGER, 1986-2000: - sprzedajemy, skupujemy vany całe i rozbite, gotówka, wszystkie części, sprzedaż wysyłkowa. Dzierżoniów, tel. 074/832-07-57, 0507/12-98-50, 0504/09-26-64 W01053644

O CHRYSLER - ORYGINALNE CZĘŚCI, nowe, wszystkie modele, tanio. Bielany Wrocławskie, tel. 071/722-10-30 W01061606

CHRYSLER 300 C, 2007 r., 5700 ccm: silnik - 6 000 zł, skrzynia bieg. - 3.000 zł, możl. montażu. Zielona Góra, tel. 0603/98-72-58

CHRYSLER 300 C, 300 M, 2001/08 r.: wszystkie części, do poj. 3.5 E-6.1 E, możl. montażu. Zielona Góra, tel. 0512/60-66-79

CHRYSLER 300 M, 1999 r., 3500 ccm, benz.: wszystkie części z demontażu, elem. blacharki, części mechaniczne, silniki, skrzynie bieg., szyby, elem. wnętrza, zderzaki, zawieszenia i inne. Wrocław, tel. 0605/62-00-14

CHRYSLER CROSSFIRE: lampy tylne, błotniki tylne, klapa tylna, zderzak tylny, zawieszenie tylne. Wrocław, tel. 0515/08-60-90

CHRYSLER GRAND VOYAGER, 1998 r.: nadwozia, silniki, zawieszenia, skrzynia bieg., tapicerka, airbagi, wyposażenie elektr. i inne, e-mail: dziki@onet.pl. Lubań, tel. 0507/14-53-91, 0512/17-68-16, 075/724-13-04

CHRYSLER LE BARON, 1993 r., 2500 ccm, benz., automatic: wszystkie części z demontażu. Godzieszów, powiat bolesławiecki, tel. 0889/84-23-50

CHRYSLER NEON, 1995 r.: wszystkie części z demontażu, elem. blacharki, części mechaniczne, silniki, skrzynie bieg., szyby, elem. wnętrza, zderzaki, zawieszenia i inne. Wrocław, tel. 0605/62-00-14

CHRYSLER NEON, 1998 r., 1800 ccm, 16V, chłodnica, rozrusznik, airbag, sprężarka klimat. - 100 zł. Wrocław, tel. 0501/31-94-13

CHRYSLER NEON, 2000 r., 2000 ccm, 16V: różne części z demontażu, możl. wysyłki. Zielona Góra, tel. 0667/59-01-81

CHRYSLER NEON, STRATUS, 2000 ccm, 16V: silnik kpl., zaciski hamulcowe, pompa wody, napinacz rozrządu, 4 felgi stalowe, przekaźniki, termostat, tarcza hamulcowa, od 20 zł. Zielona Góra, tel. 0691/73-25-00

CHRYSLER PACIFICA, 2004/08 r., 3.5i, 3.8i: różne części z demontażu. Zielona Góra, tel. 0512/60-66-79

CHRYSLER PT CRUISER, 1.6-2.2 CRD: różne części z demontażu, możl. wysyłki. Zielona Góra, tel. 0512/60-66-79

CHRYSLER PT CRUISER, 2007 r., 2200 ccm, CDR: silnik nowy - 6.000 zł, nowa skrzynia bieg. manual. - 3.000 zł, mozl. montażu. Zielona Góra, tel. 0603/98-72-58

CHRYSLER SARATOGA, 1989/95 r., 2500 ccm: wszystkie części z demontażu, możl. wysyłki. Jelenia Góra, tel. 0510/52-29-68

CHRYSLER SEBRING, 2005 r., 2700 ccm, wtrysk: silnik - 6.000 zł, skrzynia bieg. - 2.500 zł, możl. montażu. Zielona Góra, tel. 0603/98-72-58

CHRYSLER SEBRING, 2007 r., o poj. 2.4 i-2.7 i: różne części z demontażu, możl. wysyłki. Zielona Góra, tel. 0512/60-66-79

CHRYSLER VOYAGER: reflektory, zderzaki, maska, różne części mech. i blacharskie. Oleśnica, tel. 071/315-40-51

CHRYSLER VOYAGER: wózek pod silnik, półosie, przekładnia kier., rozrusznik. Wrocław, tel. 071/312-54-64

CHRYSLER VOYAGER, 3000 ccm, wtrysk: silnik, tłoki, korbowody, głowice, 4 felgi stalowe, od 40 zł. Zielona Góra, tel. 0691/73-25-00

CHRYSLER VOYAGER: automat. skrzynia bieg. i manualna, elem. skrzyni biegów, nowe i używane. Wrocław, tel. 0781/05-42-97

CHRYSLER VOYAGER: automat. skrzynia bieg., elem. skrzyni bieg. Wrocław, tel. 0723/70-40-64

O CHRYSLER VOYAGER, 1986/06 r., 2.5 CRD, 2.8 CRD, 2.5 E, 2.5 TD, 2.4 16V, 3.0 E, 3.3 E: części nowe i używane, skrzynie bieg. (manualne i automatyczne), reflektory, zawieszenia, chłodnice, tapicerka, szyby, zderzaki, koła, półosie, elem. karoserii, podłużnice, błotniki tylne i inne z demontażu, możl. wysyłki, faktura VAT. Tykadłów 86 k. Kalisza, tel. 0792/44-02-38 W01020619

CHRYSLER VOYAGER, 1988 r., 3000 ccm, V6: silniki, skrzynia bieg., zawieszenia, drzwi, szyby, różne części mech. i blacharskie. Sulechów, powiat zielonogórski, tel. 0692/47-46-79, 0609/56-63-39

CHRYSLER VOYAGER, 1988 r.. wszystkie części z demontażu. Wrocław, tel 0723/70-40-64

CHRYSLER VOYAGER, 1990 r.: drzwi lewe, błotnik lewy przedni, szyby, elem. silnika. Bolesławiec, tel. 0602/23-29-81, 075/734-70-77

CHRYSLER VOYAGER, 1991 r.: wszystkie części z demontażu. Wieruszów, tel. 0692/79-90-56

CHRYSLER VOYAGER, 1991/95 r., 2.5 E. 3.0 E: wszystkie części z demontażu. Kępno, tel. 0790/81-05-23

CHRYSLER VOYAGER, 1993 r.: maska silnika, błotniki, zderzak. Wrocław, tel. 0515/08-60-90

CHRYSLER VOYAGER, 1993 r., 2.5i, 3.3i, 2.5 TD: silniki, skrzynie biegów, części silników. Żagań, tel. 0512/60-66-79

CHRYSLER VOYAGER, 1993 r., różne części mech. i blacharskie - od 20 zł. Opole, tel. 077/453-79-23

CHRYSLER VOYAGER, 1993/05 r.: różne części mech. i blacharskie, silniki, skrzynia bieg., drzwi, błotniki, maski i inne, możl. wysyłki. Tel. 0509/12-77-04

CHRYSLER VOYAGER, 1996 r.: drzwi, szyby uchylane, zamki, błotniki, zderzak tylny. Wrocław, tel. 0515/08-60-90

CHRYSLER VOYAGER, 1996/00 r., 2.0i, 2.4i, 3.3i, 3.8i, 2.5 TD: różne części z demontażu, możl. wysyłki. Bielany Wr. Tel. 0603/98-72-58

CHRYSLER VOYAGER. 1996/00 r.: zawieszenie, drzwi, klapa tylna, inne. Wrocław, tel. 0503/86-99-35

CHRYSLER VOYAGER, 1996/01 r., 2.0-3.8 i, 2.5 TD: wszystkie części z demontażu, gwarancja rozruchu, możl. wysyłki. Bielany Wr. Tel. 0512/60-66-79

CHRYSLER VOYAGER, 1996/01 r.: kanapa 3-osobowa, welurowa tapicerka - 540 zł. Oleśnica, tel. 0791/09-49-54

CHRYSLER VOYAGER, 1997 r.. 3300 ccm. benz., czarny met., różne części z demontażu, szyby, elem. blacharki, elem. wnętrza. Zielona Góra, tel. 0505/79-77-72

CHRYSLER VOYAGER, 1997 r., 2500 ccm, diesel: maska silnika, błotniki, zderzaki, klapa tylna, airbagi, przełączniki pod kierownicę, kolumny McPhersona i inne. Korfantów, powiat nyski, tel. 0694/89-83-40

CHRYSLER VOYAGER, 1999 r., 2400 ccm, inst. gaz (CNG), wszystkie części z demontażu. Góra, tel. 0888/62-88-95

CHRYSLER VOYAGER, 1999 r., 2500 ccm, TDI: skrzynia bieg. - 2.200 zł, możl. montażu. Żagań, tel. 0512/60-66-79

CHRYSLER VOYAGER, 2001/07 r.: różne części z demontazu, możl. wysyłki Zielona Góra, tel. 0603/98-72-58

CHRYSLER VOYAGER, 2001/08 r., 3.3i, 3.8 i: różne części, możl. montażu. Zielona Góra, tel. 0512/60-66-79

CITROEN, różne modele: elem. zawieszeń, ukł. hamulcowe, zderzaki, elem. blacharki, części mechaniczne i inne. Wrocław, tel. 071/325-34-56, 0501/18-20-77

CITROEN AX, 1100 ccm: silnik. Jawor, tel. 0504/54-30-28

CITROEN AX, poj. 1.1, 1.4: różne części. Oleśnica. tel. 071/722-87-40

CITROEN AX: silnik, skrzynia bieg., różne części mech. i blacharskie. Wrocław, tel 0601/95-16-78

CITROEN AX, 1100 ccm, benz.: skrzynia bieg., piasty, amortyzatory, elem. plast. wnętrza, alternator, rozrusznik, wtrysk i inne. Bolesławiec, tel. 0608/40-24-38

CITROEN AX, 1000 ccm, benz.: różne części mech. i blacharskie. Wrocław, tel. 0502/35-19-15

CITROEN AX, 1986/98 r., 1100 ccm: różne części z demontażu, możl. wysyłki. Jelenia Góra, tel. 0510/52-29-68

CITROEN AX, 1987/92 r., 1100 ccm, 1400 ccm. silnik, skrzynia bieg., części mechaniczne, elem. blacharki, lampy, elem. plastikowe. Sulechów, powiat zielonogórski, tel. 0609/56-63-39, 0692/47-46-79

CITROEN AX, 1991 r., 1.1, 1.4, D: silnik, zawieszenia, skrzynia bieg., elem. blacharki, lampy i inne części. Niemcza, powiat dzierżoniowski, tel. 0502/61-42-48

CITROEN AX, 1992 r., benz.: drzwi, maska, klapa, zawieszenia, silnik, skrzynia bieg., deska rozdz., inne. Wrocław, tel. 0691/25-07-48

CITROEN AX, 1993 r., 1000 ccm, 1200. wszystkie części z demontażu. Wrocław, tel. 0510/37-64-21

CITROEN AX, 1993 r., 1000 ccm: różne części z demontażu. Trzebnica, tel. 071/387-49-37, 0606/28-75-78, 0666/27-69-89

REGENERACJA GŁOWIC
Do wszystkich typów pojazdów
Spawanie Aluminium, Żeliwa
Psie Pole Wrocław, ul. Gorlicka 40
tel. 071/345 78 12

CITROEN AX, 1994 r., 112 tys. km, 1000 ccm, benz.: silnik, skrzynia bieg., osprzęt silnika, półosie, inne. Lubań, tel. 0607/56-93-22

CITROEN AX, BX, ZX, XM. benzyna. wszystkie części z demontażu. Bolesławiec, tel. 0880/33-08-93

CITROEN AX, SAXO, XANTIA, ZX, 1994/97 r.: silniki, nadwozia, skrzynie bieg., tapicerki, airbagi i inne, e-mail: dziki@onet.pl. Lubań, tel. 0507/14-53-91. 0512/17-68-16, 075/724-13-04

CITROEN BERLINGO. chłodnice wody i klimatyzacji, intercoolery, wentylatory. Wrocław, tel. 0889/52-88-18

CITROEN BERLINGO maska, błotniki, wzmocnienie czołowe, atrapa, zderzaki, reflektory, kierunkowskazy, lampy tylne i inne. Wrocław, tel. 0601/59-21-76

CITROEN BERLINGO, 1998 r.: drzwi prawe przednie, stan idealny - 550 zł, zderzak tylny kpl., stan idealny - 350 zł, uszczelki drzwi kpl. - 200 zł. Paczków, powiat nyski, tel. 077/431-77-52, 0668/62-28-87

CITROEN BERLINGO, 1998/04 r., 1900 ccm, diesel: silniki, skrzynie biegów, piasty, półosie, zawieszenia, belki, drzwi, konsola, inne. Wałbrzych, tel. 0604/62-70-89

CITROEN BERLINGO, 1999 r., 1900 ccm, diesel: drzwi, klapa tylna, głowica, dach. Wrocław, tel. 0691/25-07-48

CITROEN BERLINGO, 1999 r., 1900 ccm, diesel. silnik, skrzynia bieg. (5), elem. zawieszenia i inne. Wolsztyn, tel. 0661/73-53-81

CITROEN BERLINGO. 2002 r., 1.6, 1.9, D: silnik, skrzynia bieg., zawieszenia. elem. blacharki i inne części. Niemcza. powiat dzierżoniowski, tel. 0502/61-42-48

CITROEN BERLINGO. 2002 r., 141 tys. km, 1900 ccm, TDI: silnik DW8, stan idealny, tanio - 1.800 zł. Jelenia Góra, tel. 0505/64-52-65

CITROEN BERLINGO, 2003/07 r.: drzwi, listwy, zderzak, maska, lampy. Wrocław, tel. 0666/70-76-06

CITROEN BERLINGO II, 2003/08 r., 1600 ccm, HDI, zderzaki (przedni i tylny), reflektor prawy, atrapa, lusterko lewe. belka pod chłodnicę. drzwi lewe przednie, błotnik lewy tylny na drzwi przesuwne, pokrywa silnika, filtr powietrza, błotnik lewy przedni. Opole. tel. 0880/18-08-92

CITROEN BERLINGO. 2005 r.: błotniki przednie. Wrocław, tel. 0607/80-16-33

CITROEN BERLINGO, 2006 r., 40 tys. km, 1600 ccm. HDI. silnik, osprzęt silnika. skrzynia bieg., półosie, zawieszenia, drzwi, klapa tylna. fotele 1-. 2-, 3-os., konsola. tapicerki i inne. Brzeg. tel. 0600/73-25-17

CITROEN BERLINGO, C15, C3, C5, XSARA: elem. blacharki, zderzaki, reflektory i inne. Wrocław. tel. 0693/54-64-89. 0500/73-36-43

CITROEN BERLINGO, SAXO, XSARA i inne modele: różne części - od 10 zł. Jarocin, tel. 0509/86-95-13

CITROEN BX, 1900 ccm, turbo D: różne części z demontażu. Wrocław, tel 0502/35-19-15

CITROEN BX, 1982/94 r., 1900 ccm, diesel: różne części z demontazu. Jelenia Góra. tel. 0507/73-67-10

CITROEN BX, 1989 r.. 1900 ccm. benz.: silnik, skrzynia bieg. automat., drzwi. szyby, lampy, zawieszenia. klimat.. części mechan. i blach., elem. plastik.. wyposaż. wnętrza. Sulechów. powiat zielonogórski, tel. 0609/56-63-39, 0692/47-46-79

CITROEN BX, 1990 r., 1900 ccm, diesel, w całości lub na części. wszystkie części z demontażu. Opole, tel. 0723/49-84-27

CITROEN BX. 1990 r., 1900 ccm. benz.: wszystkie części z demontażu. Głogów, tel. 0509/56-07-37

CITROEN BX, 1991 r., 1.4. 1.9. TD: silnik, skrzynia bieg., elem. blacharki, lampy, zawieszenia. Niemcza. powiat dzierżoniowski, tel. 0502/61-42-48

CITROEN BX: 1992 r.: różne części z demontazu. Trzebnica. tel. 071/387-49-37. 0606/28-75-78. 0666/27-69-89

CITROEN BX, 1993 r.. 1600 ccm: drzwi, maska, klapa. skrzynia bieg., silnik, zawieszenia, podzespoły elektryczne, inne. Wrocław. tel. 0669/47-04-00

CITROEN BX, SAXO, różne części z demontażu - od 10 zł. Opole, tel. 0790/35-34-17, 0604/49-87-64

CITROEN BX, XSARA: różne części. Jelenia Góra. tel. 0605/14-58-94. 0604/35-22-07

CITROEN C1: lampa tylna, rozrusznik. od 100 zł. Wrocław. tel. 0665/49-26-73

CITROEN C15: silnik, skrzynia bieg., chłodnica. inne możliwość wysyłki. Wrocław. tel. 0880/21-52-15. 0691/25-07-48

CITROEN C15. 2500 ccm, chłodnica, rozrusznik, przekł. kierownicy. Wrocław, tel. 0784/78-31-58

CITROEN C15, 1991 r.. 1900 ccm. diesel: silnik 1.9 D, skrzynia bieg., drzwi. szyby, zawieszenia, części mechaniczne, elem. blacharki. Sulechów, powiat zielonogórski, tel. 0609/56-63-39, 0692/47-46-79

CITROEN C15, 1991/95 r., 1800 ccm: silniki, skrzynia biegów, półosie. piasty. zawieszenia. chłodnica, felgi, inne, możliwość wysyłki. Warszawa, tel. 0608/03-67-76

CITROEN C15. 1996 r.. 1800 ccm. diesel. silniki. Niemcza, powiat dzierżoniowski. tel. 0502/61-42-48

CITROEN C15, JUMPER. 1995 r.: nadwozie, skrzynia bieg.. zawieszenia, tłumiki, elem. elektryczne, koła i inne, e-mail: dziki@onet.pl. Lubań, tel. 0507/14-53-91. 0512/17-68-16, 075/724-13-04

CITROEN C2: zderzaki, reflektory. drzwi. el. podnośniki szyb, lusterka. klapa tylna. lampy tylne. Wrocław. tel. 0515/08-60-90

CITROEN C2. zderzak przedni. przełączniki pod kierownicę. Bolesławiec, tel. 0791/23-92-64

CITROEN C2: maska silnika, błotniki, zderzaki, drzwi, grill, klapa tylna, reflektory, lampy tylne, belka zderzaka i inne. Miękinia, tel. 071/317-81-19, 0601/82-22-34

CITROEN C2, C3: chłodnice wody i klimat. Wrocław, tel. 0889/52-88-18

CITROEN C25, 1993 r., 2500 ccm, turbo D: karoseria na części, drzwi, maska, resory, szyby, zbiornik paliwa. Nowa Sól, tel. 0601/79-72-31

CITROEN C3: reflektory, lampy tylne. Niemcza, powiat dzierżoniowski, tel. 0885/83-88-38

CITROEN C3, 1100 ccm, 1400 ccm, 1400 HDI: różne części mech. i blacharskie, szyby, półosie, wahacze, zwrotnice, lampy tylne, airbagi, drzwi, błotniki, zderzaki, grille, fotele, półki oraz inne. Prusice, powiat trzebnicki, tel. 0888/80-09-25

CITROEN C3: filtr powietrza. Góra, tel. 0602/31-13-83, 0604/17-07-78

CITROEN C3: filtr powietrza. Jemielno, powiat górowski, tel. 0889/97-73-40

CITROEN C3: maska silnika, błotniki, zderzaki, drzwi, grill, klapa tylna, reflektory, lampy tylne, belka zderzaka i inne. Miękinia, tel. 071/317-81-19, 0601/82-22-34

CITROEN C3, reflektor lewy, błotnik lewy przedni, zderzaki (przedni i tylny). Opole, tel. 0500/29-24-40

CITROEN C3, 2002/03 r., 1200 ccm, benz.: silnik, skrzynia bieg., zawieszenie przednie, belka tylna, deska rozdz., airbagi, ukł. kierowniczy, tapicerka drzwi, podnośniki elw. szyb, klapa tylna, zderzak tylny, lampy tylne i inne. Dąbrowa Bolesławiecka, tel. 0600/71-54-40

CITROEN C3, 2003/06 r.: maska silnika, reflektory, błotniki, zderzaki, drzwi, lusterka, klapa tylna, zderzak tylny, kołyska. Wrocław, tel. 0515/08-60-90

CITROEN C4: maska silnika, reflektory, zderzaki, błotniki. Wrocław, tel. 0515/08-60-90

CITROEN C4, reflektor lewy, błotnik lewy przedni, zderzak tylny. Opole, tel. 0500/29-24-40

CITROEN C4 GRAND PICASSO: wszystkie części blacharskie, mechaniczne, ćwiartki nadwozia, drzwi, dachy, klapy, maski, inne. Wrocław, tel. 0889/33-36-66

CITROEN C4, 2005 r., 1600 ccm, HDI: osprzęt silnika, silnik, elem. blacharki, zawieszenia, lampy tylne. Niemcza, powiat dzierżoniowski, tel. 0502/61-42-48

CITROEN C4, 2007 r., 1600 ccm, HDI, 5-drzwiowy L drzwi kpl., klapa tylna kpl., szyby, gałka zmiany biegów, wykładzina bagażnika, klamki, podnośniki szyb i inne. Lubin, tel. 0601/75-72-01

CITROEN C5: chłodnice wody i klimatyzacji, intercoolery. Wrocław, tel. 0889/52-88-18

CITROEN C5 II: reflektory, zderzaki. Wrocław, tel. 0515/08-60-90

CITROEN C5 KOMBI: szyby tylne, 10 szt. - 50 zł/szt., szyby klapy tylnej - 50 zł. Wrocław, tel. 0500/79-12-93, 0696/86-75-49

CITROEN C5 I, 2000/04 r., zderzaki (przedni i tylny), błotnik lewy przedni, ksenon prawy. Opole, tel. 0500/29-24-40

CITROEN C5, 2002 r.: zderzaki, lampy tylne, reflektory, drzwi, el. podnośniki szyb, przekładnia kier. Wrocław, tel. 0515/08-60-90

CITROEN C5, 2002 r., 2000 ccm, HDI: silnik, zawieszenia, drzwi, elem. karoserii oraz inne, cena od 100 zł. Żmigród, powiat trzebnicki, tel. 0601/86-12-04

CITROEN C5 KOMBI, 2003 r., 2000 ccm, HDI: dach z podsufitką, kurtyny pow., poduszki pow. do siedzeń, drzwi lewe tylne, silnik o poj. 2.0 HDI na części, komputer, przepustnica, chłodnica intercoolera. Lubin, tel. 0601/75-72-01

CITROEN C5, 2003 r., 2200 ccm, HDI: wzmocnienia, zawieszenia, klapa tylna, zderzak tylny, lampy, lusterka, konsola, airbagi, kurtyny, zegary, mechanizm wycieraczek, przełączniki pod kierownicę, drzwi. Korfantów, powiat nyski, tel. 0694/89-83-40

CITROEN C5 II, 2004/07 r., zderzak przedni. Opole, tel. 0693/78-72-91

CITROEN C5 III, 2008/09 r., błotnik prawy przedni. Opole, tel. 0693/78-72-91

CITROEN C5, XSARA PICASSO, 2001/02 r., 2.0 HDI, 1.6: wszystkie części blacharskie i mechaniczne. Rawicz, tel. 0722/17-08-86

CITROEN C6: zderzak przedni. Wrocław, tel. 0515/08-60-90

CITROEN EVASION: kompletny przód. Wołów, tel. 0692/40-61-93

CITROEN EVASION, chłodnice wody i klimat., intercoolery, wentylatory. Wrocław, tel. 0889/52-88-18

CITROEN EVASION: błotniki, zderzaki, lusterka, drzwi, el. podnośniki szyb, klapy tylne i inne. Wrocław, tel. 0515/08-60-90

CITROEN JUMPER: różne części mech. i blacharskie. Wrocław, tel. 0609/83-67-37

CITROEN JUMPER, 1994/00 r.: silnik 2.5, 2.5 TDI, 2.8 HDI, skrzynia bieg., maska, lampy, błotniki, zderzak, szyby, chłodnica, wentylator, szyby, drzwi, zawieszenie przednie i tylne, komputer, ćwiartki nadwozia, przeguby, półosie, osprzęt silnika, inne części, od 10 zł. Dzierżoniów, tel. 0505/87-94-14, 0517/36-50-45

CITROEN JUMPER, 1994/00 r.: silnik 2.5, 2.5 TDI, 2.8 HDI, skrzynia bieg., maska, lampy, błotniki, zderzak, szyby, chłodnica, wentylator, szyby, drzwi, zawieszenie przednie i tylne, komputer, ćwiartki nadwozia, przeguby, półosie, osprzęt silnika, inne części, od 10 zł. Strzegom, powiat świdnicki, tel. 0508/76-63-25, 0508/95-87-37

CITROEN JUMPER, 1994/02 r., 1900 ccm, 2.0, 2.3, 2.5, 2.8D, TD, TDI, HDI: silniki, części silników, skrzynie biegów, piasty, resory, zawieszenia, drzwi, maski, lampy, błotniki, fotele, felgi i inne. Wałbrzych, tel. 0604/62-70-89

CITROEN JUMPER, 1997 r., 1.9-2.5 d, td: silniki, skrzynie biegów, możl. montażu. Żagań, tel. 0512/60-66-79

CITROEN JUMPER, 1997/02 r., 1900 ccm, 2500, 2800: silniki na gwarancji, doły, wały, głowice 8 i 12V, wałki, pompy, sprzęgła, krzynie, części skrzyń, półosie, maglownice, chłodnice wody i intercoolera, maski, lampy, grille, błotniki, zderzaki, lampy, różne rodzaje drzwi, zawieszenia, fotele, resory, możl. wysyłki w 24 h. Kłodzko, tel. 0601/62-21-37

CITROEN JUMPER, 1997/06 r., 1.9, 2.5, 2.8 D, TD, TDI, HDI: silniki, głowice 8V, 12V, skrzynie biegów, wały korbowe, tłoki, korbowody, pompy wtryskowe, wtryski, osprzęt silników, przekł. kierownicza, zawieszenia, półosie, chłodnice, maska, zderzaki, drzwi, błotniki, oświetlenie, fotele, felgi ćwiartki nadwozia, boki karoserii i inne. Brzeg, tel. 0600/73-25-17

CITROEN JUMPER, 1998 r., 2500 ccm, diesel, turbo D: silniki, skrzynie bieg., części silników. Żagań, tel. 0512/60-66-79

CITROEN

CZĘŚCI UŻYWANE, SKUP - SPRZEDAŻ

KAROSERIA	MECHANIKA
	(w całości lub na części)
071/311-59-42	071/318-93-45
071/311-54-13	0-606 435 485
0-604 607 719	Ratowice
Siechnice	ul. Słoneczna 22
ul. Opolska 21	

CITROEN JUMPER, 2002 r.: reflektory. Jawor, tel. 0793/21-25-06

CITROEN JUMPER, 2004 r.: różne części. Wrocław, tel. 0666/70-76-06

CITROEN JUMPER, 2006/07 r., reflektory, belka pod chłodnicę, narożnik prawy zderzaka, drzwi lewe tylne (do niskiego), drzwi przesuwne (do wysokiego), atrapa przednia, podłużnica przednia prawa, drzwi prawe przednie. Opole, tel. 0880/18-08-92

CITROEN JUMPY, 2008 r.: kompletne wnętrze, zawieszenia, konsola, airbagi, oświetlenie, ćwiartki nadwozia, drzwi, błotniki, dach, inne. Wrocław, tel. 0889/33-36-66

CITROEN SAXO: zderzak przedni. Wrocław, tel. 0502/29-43-24

CITROEN SAXO, 1994 r.: maska silnika, błotniki, zderzaki, lampy tylne, półka tylna, klapa tylna, zderzak tylny. Wrocław, tel. 0515/08-60-90

CITROEN SAXO, 1999 r., 1100 ccm, benz.: wszystkie części z demontażu. Głogów, tel. 0509/56-07-37

CITROEN SAXO, 2001 r., 82 tys. km, 1100 ccm, benz.: silnik, skrzynia bieg., piasty, amortyzatory, wahacze, elem. nadwozia, zderzak tylny, lampy tylne. Żary, tel. 0606/44-15-31

CITROEN XANTIA, 1800 ccm: pompa hydrauliczna podnoszenia samochodu i hamulców, 2-stopniowa. Oborniki Śląskie, tel. 071/310-15-80, 0888/35-05-55

CITROEN XANTIA, 1900 ccm, turbo D: chłodnica, błotnik, silnik, przełączniki, wzmocnienie czołowe - 80 zł. Wrocław, tel. 0501/31-94-13

CITROEN XANTIA I: nadkola, reflektor prawy. Wrocław, tel. 0602/26-76-79

CITROEN XANTIA, 1991 r., 1.9, TD, 2.0: silnik, skrzynia bieg., elem. blacharki, lampy, klimat., wyposaż. wnętrza, zawieszenia i inne części. Niemcza, powiat dzierżoniowski, tel. 0502/61-42-48

CITROEN XANTIA, 1993/98 r., 2000 ccm, V16V: chłodnica wody, wentylator el., z obudową, szyberdach el., drzwi, fotel z airbagiem, kanapa tylna, półka tylna, podsufitka, deska rozdz., konsola, lusterka, kierownica, antena. Wrocław, tel. 0605/28-25-33

CITROEN XANTIA, 1994 r., 1800 ccm, benz.: maska silnika, grill, zderzaki, drzwi, błotniki tylne, chłodnice, wentylatory, lusterka, zawieszenia, półosie. Wrocław, tel. 0515/08-60-90

CITROEN XANTIA, 1994 r., 1800 ccm, benz.: amortyzatory, zderzak tylny, kolumna kierownicza, komputer, ABS, inne. Wrocław, tel. 0606/49-47-39

CITROEN XANTIA, 1995 r., turbo D: wszystkie części z demontażu. Świdnica, tel. 0662/73-14-33

CITROEN XANTIA, 1997 r., 2100 ccm, TDI: wszystkie części z demontażu. Wrocław, tel. 0500/25-40-60

CITROEN XANTIA, 1997 r.: airbagi. Wrocław, tel. 0666/70-76-06

CITROEN XANTIA, 1997 r., 1800 ccm, benz.: wszystkie części z demontażu. Jawor, tel. 0697/86-27-72

CITROEN XM: różne części. Jelenia Góra, tel. 0604/35-22-07, 0605/14-58-94

CITROEN XM: silnik, skrzynia bieg. Dobra, powiat bolesławiecki, tel. 0608/40-24-38

CITROEN XM, 1991 r., 2100 ccm, turbo D: wszystkie części z demontażu. Głogów, tel. 0509/56-07-37

CITROEN XM, 1992 r., 2.1 TD, 3.0 E: części silników. Wrocław, tel. 0666/70-76-06

CITROEN XM, 1993 r.: zderzak przedni. Godzieszów, powiat bolesławiecki, tel. 0889/84-23-50

CITROEN XM, 1994 r., 3000 ccm, benz., V6: silnik, skrzynia bieg., kpl. nadwozie 4-drzwiowe w kolorze granatowym oraz wszystkie inne części. Paczków, powiat nyski, tel. 0606/15-33-85

CITROEN XM, 1994 r.: nadwozie na kołach (szare), stan lakieru bdb, zadbane wnętrze, silnik 3.0 E (przebieg 89.000 km), skrzynia bieg. (5), półosie, chłodnica, komputery, pełne wyposażenie hydrauliczne i inne części. Paczków, powiat nyski, tel. 0606/15-33-85

FOTO CITROEN XM, ZX, 1992 r., benz., używane: amortyzatory, błotniki, drzwi, elem. elektryczne, grill, kierunkowskazy, klapa tylna, kolumny McPhersona, kolumna kier., komputer, lampy tylne, lusterka, maska, pompa wodna, rozrusznik, różne części mech. i blach., silnik, skrzynia bieg., szyby. Jordanów Śląski, powiat wrocławski, tel. 0609/08-29-47 II9EHNTA

CITROEN XSARA: różne części. Jelenia Góra, tel. 0605/14-58-94, 0604/35-22-07

CITROEN XSARA I, 1900 ccm, diesel: części przodu. Wołów, tel. 0692/40-61-93

CITROEN XSARA II: kompletny przód. Wołów, tel. 0692/40-61-93

CITROEN XSARA PICASSO: klapa tylna, części przodu kpl. Wołów, tel. 0692/40-61-93

CITROEN XSARA PICASSO: błotniki, lusterka, drzwi, zderzaki, przekładnia kier. Wrocław, tel. 0515/08-60-90

CITROEN XSARA: listwy zderzaka, na klapę do kombi, cena od 10 zł/szt. Wrocław, tel. 0503/55-28-03

CITROEN XSARA, 1600 ccm, HDI: silnik, osprzęt silnika. Grabów nad Prosną, powiat ostrzeszowski, tel. 0698/77-61-54

CITROEN XSARA PICASSO: maska silnika, błotniki, zderzaki, belka zderzaka i inne. Miękinia, tel. 071/317-81-19, 0601/82-22-34

CITROEN XSARA, 1400 ccm, wtrysk, 1800 ccm, benz. 16V: silniki, skrzynie bieg., zawieszenia, elem. blacharki i inne. Opole, tel. 0504/23-33-92

CITROEN XSARA, 1400 ccm, wtrysk, 1800 ccm, benz. 16V: silniki, skrzynie bieg., zawieszenia, elem. blacharki i inne. Opole, tel. 0504/23-33-92

CITROEN XSARA PICASSO, 2000 ccm, HDI: różne części. Szprotawa, tel. 068/376-41-50

CITROEN XSARA II COUPE, 1900 ccm, diesel: drzwi, szyby, dmuchawa, rozrusznik, alternator, zwrotnica, wahacze, kolumna kier., zamki, półosie, obud. filtra pow., inst. elektr., przełączniki, kolektor i inne. Wrocław, tel. 0501/67-22-92

CITROEN XSARA I, 1997 r.: błotniki, drzwi, el. podnośniki szyb, klapy tylne, zderzak tylny. Wrocław, tel. 0515/08-60-90

CITROEN XSARA COUPE, 1998 r.: błotniki, drzwi, lusterka, el. podnośniki szyb, klapa tylna, lampy tylne. Wrocław, tel. 0515/08-60-90

CITROEN XSARA I, II, 1998/02 r.: nadwozia, silniki, skrzynie bieg., zawieszenia, tapicerki, elem. el. i inne, e-mail: dziki@onet.pl. Lubań, tel. 0507/14-53-91, 0512/17-68-16, 075/724-13-04

CITROEN XSARA, 1998/05 r.: maski, błotniki, zderzaki, chłodnice, lampy, zawieszenia, silniki, skrzynie bieg. i inne. Tel. 0660/68-52-59

CITROEN XSARA KOMBI, 1999 r., 80 tys. km, 1400 ccm: silnik, skrzynia bieg., lampy, drzwi, szyby, części mechan. i blach., fotele, elem. plastik. i inne. Sulechów, powiat zielonogórski, tel. 0692/47-46-79, 0609/56-63-39

CITROEN XSARA, 1999 r., 1900 ccm, diesel: różne części. Żagań, tel. 0512/60-66-79

CITROEN XSARA PICASSO, 1999/05 r., 2000 ccm, HDI: zawieszenie przednie i tylne, ćwiartki nadwozia, konsola, airbagi, elementy wnętrza, silnik na części, wtryski, turbo, skrzynia bieg., półosie, radio z CD, drzwi, zderzak tylny, inst. elektryczna, nagrzewnica, skrzynia bezpieczników i inne. Lubin, tel. 0601/75-72-01

CITROEN XSARA, 2000 r., 250 tys. km, 1900 ccm, TDI: wszystkie części z demontażu, po dachowaniu, silnik, skrzynia i poduszki całe, zarejestr. Jawor, tel. 0512/38-12-00

CITROEN XSARA, 2000 r., 45 tys. km, 1900 ccm, TDI: silnik kpl., skrzynia bieg., stan idealny. Wrocław, tel. 071/342-19-70, 0601/74-19-45

CITROEN XSARA PICASSO, 2000 r., 2000 ccm, HDI, wszystkie części. Polkowice, tel. 0603/86-66-55

CITROEN XSARA PICASSO, 2001 r., 2000 ccm, HDI: różne części z demontażu. Nowa Sól, tel. 0601/79-72-31

CITROEN XSARA II hatchback, 2002 r., poj. 1.4 E, 1.6 E, 2.0 HDI: błotniki, chłodnica, drzwi, głowica, klapa tylna, kolumny McPhersona, komputer, lampy tylne, lusterka, maska, pompa wtrysk., reflektory, rozrusznik, różne części mech. i blach., silnik, skrzynia bieg., szyby, wahacze i inne. Lubin, tel. 0669/25-48-84 II99RY34

CZĘŚCI! Z DEMONTAŻU
silniki, skrzynie biegów, oświetlenie, części blacharskie
Mirków, tel. 071/315-10-19
www.automobile.wroclaw.pl
Wysyłka cały kraj OR063791
POMOC DROGOWA 24H
tel. 602 28 33 70, 605 365 343

CITROEN XSARA II, 2002 r., 1.6, 16V, 2.0, HDI: silnik, skrzynia bieg., elem. blacharki, wyposaż. wnętrza, zawieszenia, dachy, ćwiartki nadwozia, osprzęt silnika i inne części. Niemcza, powiat dzierżoniowski, tel. 0502/61-42-48

CITROEN XSARA PICASSO, 2002 r., o poj. 1.6, 2.0 HDI: wszystkie części. Niemcza, powiat dzierżoniowski, tel. 0502/61-42-48

CITROEN XSARA PICASSO, 2002 r.: reflektor, chłodnica klimatyzacji, pas przedni, alufelgi, skrzynia bieg. do 1.9 D, pompa vacuum. Wrocław, tel. 0601/06-05-95

CITROEN XSARA PICASSO, 2002 r., 2000 ccm, benz.: silnik, skrzynia bieg., zawieszenia, drzwi i inne - cena od 100 zł. Żmigród, powiat trzebnicki, tel. 0601/86-12-04

CITROEN XSARA, 2002 r., 2000 ccm, HDI, 1600: wszystkie części mechan. i blachar. Rawicz, tel. 0722/17-08-86

CITROEN XSARA PICASSO, 2002 r., 2000 ccm, HDI, 1600. wszystkie części mechan. i blachar. Rawicz, tel. 0722/17-08-86

CITROEN XSARA, 2004 r., 70 tys. km, 2000 ccm, HDI, 3-drzwiowy: silnik, osprzęt silnika, skrzynia bieg., półosie, zawieszenia, klapa tylna z szybą, ćwiartki nadwozia, airbagi, części do wer. angielskiej, tapicerki i inne. Brzeg, tel. 0600/73-25-17

CITROEN XSARA, XANTIA, ZX, SAXO, BERLINGO, C1, C2, C3, C4, C5: silniki 1.0, 1.1, 1.4, 2.1 DT, 1.6, 1.6 16V, 1.8, 1.8 16V, 2.0, 2.0 16V, 3.0 16V, 1.4 HDI, 1.9 D, 1.9 DT, 1.5 D, 1.6 HDI, 2.0 HDI, 2.2 HDI, osprzęt silników, skrzynie bieg., części karoseryjne. Ratowice, tel. 071/318-93-45, 0606/43-54-85 W01164146

CITROEN ZX, 1900 ccm, diesel: silnik, alternator, rozrusznik, licznik, piasty, amortyzatory, zaciski ham., drzwi, zderzaki, elem. plast. wnętrza, inne. Bolesławiec, tel. 0608/40-24-38

CITROEN ZX, 1.4 E, 1.9 TD: różne części z demontażu. Wrocław, tel. 0502/35-19-15

CITROEN ZX, 1400 ccm, 1900: wszystkie części z demontażu - 850 zł. Wschowa, tel. 0663/02-42-21

CITROEN ZX, 1992 r., 1.4, 1.6, 1.9, TD: wszystkie części. Niemcza, powiat dzierżoniowski, tel. 0502/61-42-48

CITROEN ZX, 1992 r., 3-, 5-drzwiowy, 1.4, 1.6: silniki, skrzynia bieg., różne części mech. i blacharskie. Sulechów, powiat zielonogórski, tel. 0609/56-63-39

CITROEN ZX, 1992 r., poj. 1.4, 1.7: różne części. Trzebnica, tel. 071/387-49-37, 0606/28-75-78, 0666/27-69-89

CITROEN ZX, 1993 r., 111 tys. km, 1400 ccm, wtrysk, wszystkie części z demontażu. Bogatynia, powiat zgorzelecki, tel. 0607/31-73-69

CITROEN ZX, 1993 r., 180 tys. km, 1400 ccm, benz.: silnik, zawieszenia, lampy, błotniki, drzwi, belka tylna, koła, szyby i inne. Polanica Zdrój, powiat kłodzki, tel. 0887/06-35-31, 0887/10-47-01

CITROEN ZX, XM, 1992 r.: wszystkie części z demontażu, karoseria z dokumentacją. Wrocław, tel. 0669/50-44-00

CZĘŚCI DO ŁADOWARKI FADROMA Ł-200: zmiennik. Wołczyn, powiat kluczborski, tel. 0608/51-35-97

DACIA LOGAN: cały tył i dach. Jelenia Góra, tel. 0604/35-22-07, 0605/14-58-94

DAEWOO ESPERO: maska, błotnik, chłodnica, zderzaki, lampy. Smardzów, powiat oleśnicki, tel. 071/399-26-37, 0601/79-75-43

DAEWOO ESPERO. maska, lampy, błotniki, zderzaki, drzwi. Wrocław, tel. 0502/29-43-24

DAEWOO ESPERO: lampy tylne, zderzak tylny. Wrocław, tel. 0607/80-16-33

DAEWOO ESPERO, 2000 ccm, benz.: skrzynia bieg., półosie, kolumny McPhersona, belka tylna, wzmocnienie przednie, błotniki tylne, lampy tylne, airbagi, chłodnice, wentylatory, osprzęt silnika. Wrocław, tel. 0515/08-60-90

DAEWOO ESPERO, wszystkie części. Wrocław, tel. 0510/15-58-50

DAEWOO ESPERO: zawieszenie przednie i tylne, skrzynia bieg., drzwi, tylna część nadwozia, konsola, szyby. Wrocław, tel. 071/312-54-64

DAEWOO ESPERO: skrzynia bieg. (5). Dzierżoniów, tel. 0602/48-20-78, 0666/85-72-40

DAEWOO ESPERO, 1996 r., 2000 ccm, OHC: wszystkie części z demontażu. Chojnów, powiat legnicki, tel. 0602/69-73-88

DAEWOO ESPERO, 1996 r., 2000 ccm, OHC: wszystkie części z demontażu. Chojnów, powiat legnicki, tel. 0602/69-73-88

DAEWOO ESPERO, 1997 r.: maska, błotniki, zderzaki, reflektor lewy, kierunkowskazy, lusterko prawe, drzwi prawe przednie. Wrocław, tel. 0667/22-61-18

DAEWOO ESPERO, 1997/98 r., 1500 ccm, inst. gaz., 16V, zarejestrowany, zdekompletowany: różne części. Jelenia Góra, tel. 0604/35-22-07, 0605/14-58-94

DAEWOO ESPERO, 1999 r., 1500 ccm, benz., 16V: wszystkie części z demontażu. Świebodzice, powiat świdnicki, tel. 0609/86-84-01

DAEWOO ESPERO, LANOS, 1995/99 r.: nadwozia, silniki, skrzynie bieg., zawieszenia, airbagi, tapicerki, elem. elektryczne i inne, e-mail: dziki@onet.pl. Lubań, tel. 0507/14-53-91, 0512/17-68-16, 075/724-13-04

DAEWOO ESPERO, LANOS, MATIZ, TICO, wszystkie części z rozbiórki - od 10 zł. Opole, tel. 0790/35-34-17, 0604/49-87-64

DAEWOO ESPERO, MATIZ, NUBIRA, TICO: różne części mech. i blacharskie oraz inne. Jelenia Góra, tel. 0604/35-22-07, 0605/14-58-94

DAEWOO KALOS: zderzak przedni. Wrocław, tel. 0502/29-43-24

DAEWOO KORANDO, 2000 r., 2.3, 2.9 TD: silnik, skrzynia bieg., zawieszenia, maska silnika, błotniki, chłodnice, lampy, zderzaki, drzwi, szyby, klapa, karoseria, inne części. Żmigród, powiat trzebnicki, tel. 0663/93-20-39

DAEWOO LANOS: klapa, lampy, drzwi, błotniki, zderzaki, chłodnica, grill. Wrocław, tel. 0502/29-43-24

DAEWOO LANOS: lampy tylne, klapy tylne, błotniki, przekładnia kier. Wrocław, tel. 0515/08-60-90

DAEWOO LANOS, zderzaki, błotniki, reflektory, elem. zawieszenia, woj. dolnośląskie, tel. 071/781-77-00, 0605/91-79-92

DAEWOO LANOS, 3-drzwiowy: drzwi lewe. Mokrzeszów, powiat świdnicki, tel. 0697/16-25-97

DAEWOO LANOS, 1999 r., 1500 ccm, 16V: wszystkie części z demontażu, możl. wysyłki. Wrocław, tel. 0669/47-04-00

DAEWOO LANOS, 1999 r.: maska, grill, błotniki, zderzaki, chłodnica, pokrywa tylna z szybą, podłoga tylna nowa do sedana, lampy, lusterka, belka zderzaka. Wrocław, tel. 0667/22-61-18

DAEWOO LANOS, 2000 r.: cewka zapłonowa, kolektor, możl. wysyłki, do negocjacji. Wrocław, tel. 0691/25-07-48

DAEWOO LANOS, 2001 r., 1600 ccm, 16V: silnik, skrzynia bieg. i inne. Żagań, tel. 0512/60-66-79

DAEWOO LANOS, LEGANZA, MATIZ, NUBIRA, NEXIA, Espero, Tico: elem. blacharki, zderzaki, reflektory i inne. Wrocław, tel. 0693/54-64-89, 0500/73-36-43

DAEWOO LANOS, LEGANZA, NUBIRA, 1998/02 r.: silniki 1.5 8V, 1.5 16V, 1.6 16V, 2.0 16V, głowice, bloki silnika, wały korbowe, tłoki, pompy wody, kolektory, sprzęgła, skrzynie bieg. Wrocław, tel. 0695/84-21-34

DAEWOO NEXIA SEDAN, 1997 r., 1500 ccm, benz., inst. gaz.: wszystkie części. Kąty Wrocławskie, tel. 0604/43-98-30

DAEWOO NEXIA, 1997 r.: maska, grill, błotniki, lampy, chłodnica, zderzaki, lusterka, wentylator, kierunkowskazy, tylna pokrywa. Wrocław, tel. 0667/22-61-18

DAEWOO NEXIA, 1997 r., 97 tys. km, 91500 ccm, OHC: wszystkie części z demontażu - od 50 zł/szt. Kluczbork, tel. 0669/38-79-70

DAEWOO NEXIA, LANOS, NUBIRA i inne modele: różne części - od 10 zł. Jarocin, tel. 0509/86-95-13

DAEWOO NUBIRA, 2000 ccm, 16V: silnik. Jelenia Góra, tel. 0604/35-22-07

DAEWOO NUBIRA: maska, klapa, lampy, błotniki, zderzaki, drzwi, chłodnica, grill. Wrocław, tel. 0502/29-43-24

DAEWOO NUBIRA hatchback, kombi: błotniki, reflektory, drzwi, klapy tylne, lampy tylne, el. podnośniki szyb. Wrocław, tel. 0515/08-60-90

DAEWOO NUBIRA, 1997/99 r., 124 tys. km, 2000 ccm, benz., ciemnozielony met., 5-drzwiowy, felgi z oponami, klimat., ABS, szyby el., błotniki, drzwi, klapa tylna, zawieszenia, chłodnice, silnik 2.0 16V, skrzynia bieg., zderzaki, wentylatory, lampy tylne, reflektory, fotele, airbagi, konsola i inne. Wrocław, tel. 0501/36-31-37

DAEWOO NUBIRA, 1998/01 r.: maska, grill, błotniki, drzwi, lampy, lusterka, zderzaki, chłodnica. Wrocław, tel. 0667/22-61-18

DAEWOO NUBIRA KOMBI, 1999 r., 2000 ccm, bordowy: szyby, komputer wtrysku, skrzynia bieg., zegary, deska rozdz., lampy, klapa tylna, zderzaki, wycieraczki, sprężyny, stacyjka, ABS, airbagi, tapicerka, zb. paliwa z pompą, ćwiartki nadwozia, silnik, skrzynia bieg., drzwi, hak, inst. gaz. i inne. Trzebnica, tel. 0604/20-31-78

DAEWOO NUBIRA I KOMBI, 1999 r., 2000 ccm, 16V, Ecotec: głowica kpl., alternator, rozrusznik, skrzynia bieg., półosie, belka pod silnik, kierownica, airbagi, konsola, licznik, przełączniki, roleta bag., szyba przednia, błotniki tylne i inne. Wrocław, tel. 0880/51-76-66

DAEWOO NUBIRA, 2001 r., 1600 ccm, 16V: silnik, skrzynia bieg. i inne. Żagań, tel. 0512/60-66-79

DAEWOO NUBIRA, LEGANZA: różne części mech. i blacharskie. Wrocław, tel. 0609/83-67-37

DAEWOO TACUMA: maska silnika, lampa, grill. Wrocław, tel. 0502/29-43-24

DAEWOO TACUMA, 2004 r., 2000 ccm: silnik, skrzynia bieg., zawieszenia, maska silnika, zderzaki, błotniki, lampy, chłodnice, klapa, karoseria, inne części. Żmigród, powiat trzebnicki, tel. 0663/93-20-39

DAEWOO TICO, 800 ccm: silnik, skrzynia bieg., głowica, blok, tłoki, wahacze, amortyzatory, rozrusznik, alternator, miska olejowa, chłodnica, nagrzewnica, tarcza + docisk, maska, drzwi, klapa tylna, zderzaki, lampy, błotniki, konsola i inne. Ząbkowice Śląskie, tel. 0609/30-78-38

DAEWOO TICO: wszystkie części z demontażu. Góra, tel. 0602/31-13-83, 0604/17-07-78

DAEWOO TICO, 800 ccm, benz.: różne części z demontażu, możl. wysyłki. Jelenia Góra, tel. 0510/52-29-68

DAEWOO TICO, 1995/99 r., benz., silnik kompletny - 500 zł, skrzynia biegów - 400 zł, rozrusznik, alternator, chłodnica, półosie, reflektory, zderzak przedni, pokrywa silnika, drzwi, liczniki, siedzenia, klapa tylna, zderzak tylny, zawiesz. przednie, układ kierowniczy, zbiorniczki, inne. Wrocław, tel. 0509/93-88-72, 0513/00-59-86 II9EHPMX

LICZNIKI SAMOCHODOWE KOREKTA PRZEBIEGU NYSA, tel. 0-602 715 851 OR064138

DAEWOO LEGANZA: klapa, lampy, drzwi, błotniki, zderzaki. Wrocław, tel. 0502/29-43-24

DAEWOO LEGANZA, 1999 r.: maska, grill, błotniki, reflektory, zderzak przedni, chłodnica, wentylator, drzwi tylne. Wrocław, tel. 0667/22-61-18

DAEWOO LEGANZA, LANOS, NUBIRA, MUSSO: wszystkie części, maski, lampy, zderzaki, drzwi, szyby, zawieszenia, silniki 1.6 E, 2.0 E, skrzynia bieg., ćwiartki nadwozia, tapicerka, półosie. Wrocław, tel. 0606/39-06-57

DAEWOO LEGANZA, NUBIRA, 2000 ccm: różne części mechaniczne i blacharskie, od 15 zł. Wrocław, tel. 0665/49-26-73

DAEWOO MATIZ: lampy, drzwi, błotniki, zderzaki. Wrocław, tel. 0502/29-43-24

DAEWOO MATIZ: drzwi tylne lewe, lampy tylne, lampa prawa. Wrocław, tel. 0888/16-23-01

DAEWOO MATIZ, 1999 r.: maska, błotniki, drzwi, pokrywa tylna, zderzaki, chłodnica, filtr powietrza, lusterka, belka przednia. Wrocław, tel. 0667/22-61-18

DAEWOO MATIZ, 1999 r., 800 ccm: zawieszenie, osprzęt silnika, różne części mech. i blacharskie. Krotoszyn, tel. 0695/11-17-07

DAEWOO MATIZ JOY, 2000 r.: chłodnica, wentylator chłodnicy, błotnik lewy przedni, pompa hamulcowa, lampy tylne, elem. plastik. wnętrza, klamki zewn., zawiasy drzwiowe, zb. paliwa z przewodami. Lubin, tel. 076/844-72-81 po godz.15, 0605/28-01-53

DAEWOO MATIZ, 2000 r.: zderzak tylny, elem. blacharki, osprzęt silnika, półosie, piasty, rozrusznik, tłumiki i inne. Bolesławiec, tel. 0602/23-29-81

DAEWOO MATIZ, 2001 r., 900 ccm: wszystkie części z demontażu. Żagań, tel. 0512/60-66-79

DAEWOO MATIZ, LANOS: wszystkie części z demontażu. Wrocław, tel. 0609/83-67-37

DAEWOO MUSSO: maska, błotnik. Wrocław, tel. 0502/29-43-24

DAEWOO MUSSO, 1998 r., 2900 ccm, diesel, silnik, skrzynia bieg. manual. i automat., zawieszenia, mosty, wały, wnętrze, maska, zderzaki, lampy, koła, chłodnica, grill, wzmocnienie, pompy, szyby i inne. Namysłów, tel. 0889/07-72-25 II9EEN7E

DAEWOO MUSSO, 1999 r., 2900 ccm, TD: silnik, skrzynia bieg., mosty, zawieszenia, drzwi, klapa, maska silnika, błotniki, lampy, koła, szyby, karoseria, inne części. Żmigród, powiat trzebnicki, tel. 0663/93-20-39

DAEWOO NEXIA. klapa, lampy, błotniki, zderzaki, drzwi, chłodnice. Wrocław, tel. 0502/29-43-24

DAEWOO NEXIA, 1995 r., 1500 ccm, 16V, 3-drzwiowy, sedan: skrzynia bieg., airbagi, drzwi, szyby, zawieszenia, różne części z demontażu. Sulechów, powiat zielonogórski, tel. 0692/47-46-79

DAEWOO NEXIA, 1996 r., 1500 ccm, wtrysk: skrzynia bieg. - 600 zł. Bielany Wr. Tel. 0603/98-72-58

DAEWOO NEXIA, 1996 r., różne części mech. i blacharskie - od 10 zł. Opole, tel. 077/453-79-23

DAEWOO TICO, 1996 r.: wszystkie części z demontażu. Wrocław, tel. 0691/25-07-48

DAEWOO TICO, 1997 r.: silnik na części, skrzynia bieg., części mechaniczne, elem. blacharki, drzwi, szyby, zawieszenia, elem. plast. Sulechów, powiat zielonogórski, tel. 0609/56-63-39, 0692/47-46-79

DAEWOO TICO, 1997 r., 800 ccm: drzwi, kolumny McPhersona, zderzak tylny, błotnik prawy. Wrocław, tel. 0600/56-21-45

DAEWOO TICO, 1997 r.: błotniki, zderzaki, lampy, drzwi, pokrywa tylna, chłodnica, lusterka. Wrocław, tel. 0667/22-61-18

DAEWOO TICO, 1998 r.: drzwi, alternator, rozrusznik, skrzynie bieg., kolumna McPhersona. Wrocław, tel. 0888/16-23-01

DAEWOO TICO, 1999 r., 900 ccm, zielony. wszystkie części z demontażu, możliwość wysyłki. Wrocław, tel. 0880/21-52-15

DAEWOO TICO, 1999 r.: wszystkie części z demontażu. Ostrów Wlkp. Tel. 0698/77-82-68

DAEWOO TICO, 2000 r., kolumny McPhersona, drzwi tylne, nagrzewnica. Tel. 0603/22-91-99

DAF 400, 1990 r.: resory tylne, felgi, opony. Wrocław, tel. 0666/70-76-06

DAF 400, 1990 r., 2500 ccm, diesel, turbo D: różne części. Żagań, tel. 0512/60-66-79

DAF 400, 1991 r., 2500 ccm, turbo D: silnik, skrzynia bieg., most, belka, resory i inne. Wałbrzych, tel. 0604/62-70-89

DAF 400, 1991 r., 2500 ccm, diesel, turbo D: silniki, skrzynie biegów, inne. Żagań, tel. 0512/60-66-79

DAF 400, 1992 r.: silniki, skrzynie, wały, mosty, resory, oblachowanie, oświetlenie, mechaniczne i wszystkie inne, możl. wysyłki w 24 h. Kłodzko, tel. 0601/62-21-37

DAF 400, 1993 r., 2500 ccm, turbo D: turbosprężarka, skrzynia bieg., szyby, wał pędny, alternator, inne. Olesno, tel. 0792/45-15-50

DAF 45, 600, 800: kontener i inne. Złotoryja, tel. 0609/62-00-37

DAIHATSU APPLAUSE: maska, reflektory, zderzaki, skrzynia bieg., zawieszenia i inne. Wrocław, tel. 0601/72-56-81

DAIHATSU APPLAUSE, 1600 ccm: różne części. Trzebnica, tel. 071/387-49-37, 0606/28-75-78, 0666/27-69-89

DAIHATSU APPLAUSE, 1992 r., 1600 ccm: silnik, skrzynia bieg., różne części mech. i blacharskie, drzwi, szyby, zawieszenia, elem. plast. wnętrza. Sulechów, powiat zielonogórski, tel. 0692/47-46-79, 0609/56-63-39

DAIHATSU APPLAUSE, 1992 r., 1600 ccm, benz.. wszystkie części z demontażu, skrzynia biegów. Wrocław, tel. 0510/37-64-21

DAIHATSU CHARADE, diesel, benz.: różne części. Tel. 0798/48-81-42

DAIHATSU CHARADE, 1990 r., 1000 ccm, diesel: różne części. Wrocław, tel. 0666/70-76-06

DAIHATSU CHARADE, 1992 r., 1000 ccm, diesel, 5-drzwiowy: maska, błotniki, reflektory, drzwi, szyby, zderzaki, klapa tylna, lampy tylne, chłodnica, wentylator, blok i dolna część silnika, rozrusznik, pompa wtryskowa, skrzynia bieg., sprzęgło, półosie, piasty, ukł. zawieszenia, ukł. hamulcowy i inne. Wrocław, tel. 0880/51-76-66

DAIHATSU CHARADE, 1993 r., 1000 ccm, do wersji 3-drzwiowej: wszystkie części z demontażu. Ząbkowice Śląskie, tel. 0669/57-44-42

DAIHATSU CUORE, 1992 r., 850 ccm: silnik, skrzynia bieg., różne części mech. i blacharskie. Sulechów, powiat zielonogórski, tel. 0609/56-63-39, 0692/47-46-79

DAIHATSU FEROZA: różne części z demontażu. Leśna, tel. 075/721-16-32, 0887/71-87-28

DAIHATSU ROCKY. wszystkie części z demontażu. Kłodzko. tel. 0603/25-71-40, 0695/26-46-27

FIAT. Tel. 0665/49-26-73

FIAT: różne części mech. i blacharskie. Wrocław. tel. 0609/83-67-37

FIAT 125p. 1500 ccm, benz.: wszystkie części z demontażu. Ziębice, powiat ząbkowicki, tel. 0665/56-15-15

FIAT 126: szyba tylna - 10 zł, lampy tylne - 10 zł/szt., reflektory - 200 zł/szt. Wrocław, tel. 071/355-99-37

FIAT 126P, 127, 132, BRAVA, BRAVO, FIORINO, SEICENTO, Uno: wszystkie części mechaniczne. Jelenia Góra, tel. 0604/35-22-07, 0605/14-58-94

FIAT 126p. silnik - 200 zł, skrzynia biegów - 150 zł, rozrusznik - 60 zł, alternator - 60 zł, drzwi - 50 zł/szt., maska - 50 zł, głowica - 80 zł, resor - 40 zł. wahacze - 40 zł/szt., felgi - 20 zł/szt., kpl. foteli - 80 zł, stacyjka - 30 zł, moduł zapłonu - 80 zł. Wrocław

FIAT 126p: alternator, drzwi prawe, belka, szyby i inne części. Wrocław, tel. 0509/31-17-35

FIAT 126p: pompa paliwa - 15 zł, zderzak tylny PCV - 30 zł. Wrocław, tel. 0691/94-66-78

FIAT 126p: silnik, maska, drzwi, szyby, koła. Wrocław, tel. 0691/25-07-48

FIAT 126p: silnik kpl. - 180 zł. Dzierżoniów, tel. 0785/72-64-10

FIAT 126p. drzwi. szyby, zb. paliwa, klapa tylna, reflektory, lampy tylne, alternator, rozrusznik, stacyjka z kluczykiem. Opole. tel. 0505/53-71-80

FIAT 126p: wałek rozrządu, nowy - 70 zł, łańcuch rozrządu - 30 zł. Strzegom, tel. 074/649-16-38 po godz. 19. 0721/20-60-62

FIAT 126p. silnik, skrzynia bieg., szyby, belka tylna, zawieszenia, inne z demontażu. kpl. dokumentacja. Świdnica, tel. 0886/16-85-42

FIAT 126p EL, lampy tylne, nowe - 55 zł/kpl. Wrocław, tel. 071/367-79-26, 0697/09-59-97

FIAT 126p. różne części. Ząbkowice Śląskie. tel. 0609/30-78-38

FIAT 126p el, 1999 r.: drzwi, silnik, skrzynia bieg., koła, pokrywa tylna, maska, lusterka. Wrocław, tel. 0667/22-61-18

FIAT 126p, CINQUECENTO. różne części z demontażu, możl. wysyłki. Wrocław, tel. 0691/25-07-48

FIAT 127. różne części. Wrocław. tel. 071/357-59-12

FIAT ALBEA, DOBLO, PUNTO, SEICENTO. SIENA, STILO: elem. blacharki, zderzaki, reflektory i inne. Wrocław. tel. 0693/54-64-89, 0500/73-36-43

FIAT BARCHETTA. reflektory, zderzak tylny, osprzęt silnika. Wrocław, tel. 0601/72-56-81

FIAT BRAVA. różne części. Jelenia Góra, tel. 0604/35-22-07, 0605/14-58-94

FIAT BRAVA. 1995/01 r.. 1.4 12V. 1.6 16V. 1.8 16V, 1.9 JTD, 1.9 TD: silniki, skrzynie biegów. klimatyzacja, ćwiartki nadwozia, zderzaki, błotniki. drzwi, klapa i lampy tylne, chłodnice, lusterka, klamki, pompy wspom. kierownicy, belki tylne, konsole, amortyzatory, wózek i inne. możliwość wysyłki lub dowozu części do klienta. Świdnica, tel. 0600/28-37-55, 0660/31-40-31 www.auto-czesci.autogielda.pl K98591468

FIAT BRAVA, 1995/01 r., 1900 ccm, turbo D: silniki, skrzynie biegów, klimatyzacja, zderzaki, błotniki. chłodnice, pas przedni, drzwi, lusterka, klapa tylna, lampy tylne, zderzak tylny, półosie, kolumny McPhersona, przekładnia kier., pompy. turbina, zwrotnice. wózek, stabilizatory, wahacze, belka tylna i inne. możliwość wysyłki. Świdnica, tel. 0600/28-37-55, 0660/31-40-31 www.auto-czesci.autogielda.pl K98983188

FIAT BRAVA, 1996 r., 1600 ccm. 16V: wszystkie części z demontażu. Bolesławiec, tel. 0889/91-75-52

FIAT BRAVA. 1996/01 r., 1900 ccm. JTd: silnik, skrzynia biegów, zderzaki, maska. błotniki, pas przedni, ćwiartki, drzwi, lusterka. klapa tylna, lampy tylne, pompa wtryskowa, turbina, wtryski, koło dwumasowe, sprzęgło, alternator, rozrusznik, zwrotnice. amortyzatory, sprężyny, komputer i inne, możliwość wysyłki lub dowozu części. Świdnica, tel. 0600/28-37-55. 0660/31-40-31 www.auto-czesci.autogielda.pl K97135168

FIAT BRAVA, 1998 r., 1400 ccm, benz.: wszystkie części z rozbiórki (oprócz części przodu). inst. gazowa i inne. Wrocław, tel. 0500/25-40-60

FIAT BRAVA, 1999 r., 1800 ccm, 16V: skrzynia biegów, klimatyzacja, ćwiartki nadwozia. zderzak tylny, błotniki, drzwi, klapa i lampy tylne, chłodnice. lusterka, klamki, przekładnie kier., pompy wspom. kierownicy. belki tylne, kolumny McPhersona. konsole, alternator, rozrusznik, wózek i inne. możliwość wysyłki lub dowozu do klienta. Świdnica, tel. 0600/28-37-55, 0660/31-40-31 www.auto-czesci.autogielda.pl K98874078

FIAT BRAVA. 1999 r.. maska. zderzak. Wrocław, tel. 0666/70-76-06

FIAT BRAVA, BRAVO. CINQUECENTO, TEMPRA, TIPO, UNO 900 ccm, 1000 ccm, 1400 ccm, 1600 ccm: różne części z demontażu, silniki, skrzynie bieg., zawieszenia, elem. blacharki i inne. Opole, tel. 0607/50-74-07

FIAT BRAVA, BRAVO. CINQUECENTO. TEMPRA, TIPO, UNO. 900 ccm, 1000 ccm, 1400 ccm, 1600 ccm: różne części z demontażu, silniki, skrzynie bieg., zawieszenia, elem. blacharki i inne. Opole. tel. 0607/50-74-07

FIAT BRAVA, BRAVO, MAREA. różne części mech. i blacharskie. Wrocław, tel. 0609/83-67-37

FIAT BRAVA, BRAVO, MAREA. poj. 2.0 20V, 1.9 JTd: silnik, osprzęt silnika, skrzynia bieg. (5). Grabów nad Prosną, powiat ostrzeszowski. tel. 0698/77-61-54

FIAT BRAVA, BRAVO, MAREA. maska. błotniki, zderzaki, reflektory, atrapy. Wrocław, tel. 0601/59-21-76

FIAT BRAVA, BRAVO, MAREA SEDAN, WEEKEND, 1995/01 r., 1.2 16V, 1.4 12V, 1.6 16V, 1.8 16V, 1.9 TD, 1.9 jTD, 2.0 HGT: silniki, skrzynie bieg., półosie, osprzęt silnika, maski, błotniki, zderzaki, reflektory, chłodnice, drzwi, lusterka, progi, lampy tylne, klapy tylne, półka tylna, dachy, zawieszenia i inne. Wrocław, tel. 0515/08-60-90

FIAT BRAVA, BRAVO, MAREA, 1998 r.: nadwozia, silnik 1.4, 1.6, 1.8, skrzynia bieg., zawieszenia, tapicerka i inne, e-mail: dziki@onet.pl. Lubań, tel. 0507/14-53-91, 0512/17-68-16, 075/724-13-04

FIAT BRAVA, MAREA, PUNTO i inne modele: różne części - od 10 zł. Jarocin, tel. 0509/86-95-13

FIAT BRAVA, MAREA, ULYSSE, SCUDO, DUCATO, 1995/04 r., 1900 ccm, 2000, 2200: pompa wtrysk., wtryskiwacze, przekł. kierownicza. Lubin, tel. 0501/35-10-93

FIAT BRAVO, 1995/01 r., 1.4 12V, 1.6 16V, 1.8 16V, 1.9 JTD, 1.9 TD: silniki, skrzynie biegów, klimatyzacje, ćwiartki nadwozia, zderzaki, błotniki, drzwi, klapa i lampy tylne, chłodnice, lusterka, klamki, przekładnie kier., pompy wspom. kierownicy, belki tylne, konsole i inne, możliwość wysyłki lub dowozu części do klienta. Świdnica, tel. 0600/28-37-55, 0660/31-40-31 www.auto-czesci.autogielda.pl K98591458

FIAT BRAVO, 1996 r., 1900 ccm, turbo D: skrzynia bieg. - 1.000 zł. Bielany Wr. Tel. 0603/98-72-58

FIAT BRAVO, 1996 r., 1900 ccm, turbo D, jTd: silniki - 2.000 zł, skrzynie biegów - 1.000 zł, turbina - 700 zł. Sobótka, powiat wrocławski, tel. 0512/60-66-79

FIAT BRAVO, 1996 r., 1400 ccm, benz.: silnik, skrzynia bieg. (5), elem. blacharki i inne. Wolsztyn, tel. 0661/73-53-81

FIAT BRAVO, 1996/01 r., 1900 ccm, turbo D: silniki, skrzynie biegów, klimatyzacja, ćwiartki nadwozia, zderzaki, błotniki, chłodnice, pas przedni, drzwi, lusterka, klapa tylna, lampy tylne, zderzak tylny, półosie, zwrotnice, kolumny McPhersona, przekładnia kier., pompa wspom., wózek turbina, wahacze, belki tylne i inne, możliwość wysyłki. Świdnica, tel. 0600/28-37-55, 0660/31-40-31 www.auto-czesci.autogielda.pl K98983198

FIAT BRAVO, 1996/01 r., 1900 ccm, jTd: silnik, skrzynia biegów, zderzaki, błotniki, pas przedni, ćwiartki nadwozia, drzwi, lusterka, klapa tylna, lampy tylne, pompa wtryskowa, turbina, wtryskiwacze, koło dwumasowe, sprzęgło, alternator, rozrusznik, zwrotnice, amortyzatory, sprężyny i inne, możliwość wysyłki lub dowozu do klienta. Świdnica, tel. 0600/28-37-55, 0660/31-40-31 www.auto-czesci.autogielda.pl K97135178

FIAT BRAVO, 1997 r., 1600 ccm, 16V: części silnika, skrzynia bieg. - 800 zł. Bielany Wr. Tel. 0512/60-66-79

FIAT BRAVO hatchback, 1997 r., 134 tys. km, 1600 ccm, 16V, zielony: silnik, skrzynia bieg., drzwi, błotniki, zderzaki, lampy, chłodnica, zawieszenia, ćwiartki nadwozia, dachy, wszystkie części, możl. wysyłki na teren całego kraju. Jawor, tel. 0669/55-35-00

FIAT BRAVO, 1999 r., 1800 ccm, 16V: skrzynia biegów, klimatyzacja, ćwiartki nadwozia, zderzaki, błotniki, drzwi, klapa i lampy tylne, chłodnice, lusterka, klamki, przekładnie kier., pompy wspom. kierownicy, belki tylne, kolumny McPhersona, wahacze, konsole, komputer, licznik, zwrotnice i inne, możliwość wysyłki lub dowozu do klienta. Świdnica, tel. 0600/28-37-55, 0660/31-40-31 www.auto-czesci.autogielda.pl K98874088

FIAT BRAVO, BRAVA: maska, lampy, drzwi, błotniki, zderzaki, chłodnica wody i klimat., zawieszenie przednie i tylne, wzmocnienie czołowe, obud. filtra pow. Wrocław, tel. 071/312-54-64

FIAT BRAVO, BRAVA, MAREA, 1200 ccm, 1600 ccm, 1900 ccm: błotnik, klapa, drzwi, silnik, zawieszenie. Wrocław, tel. 0665/49-26-73

FIAT BRAVO, MAREA: wszystkie części z demontażu. Wołów, tel. 0692/40-61-93

FIAT BRAVO, MAREA, PUNTO, SEICENTO: różne części. Wołów, tel. 0692/40-61-93

FIAT CINQUECENTO, korki wlewu paliwa, zwykły - 15 zł oraz z kluczykiem - 20 zł. Wrocław, tel. 0691/94-66-78

FIAT CINQUECENTO: różne części. Wrocław, tel. 0510/15-58-50

FIAT CINQUECENTO, 700 ccm: alternator - 90 zł/szt., półosie - 40 zł/szt. Grodków, powiat brzeski, tel. 0501/96-85-38

FIAT CINQUECENTO, 900 ccm: silnik, skrzynia bieg., drzwi, maska silnika, szyby, klapa tylna, lampy, zderzaki, chłodnica, elem. zawieszenia i inne. Lubin, tel. 0660/49-37-62

FIAT CINQUECENTO, 900 ccm: wszystkie części z demontażu. Łagiewniki, powiat dzierżoniowski, tel. 0793/66-34-47

FIAT CINQUECENTO, 700 ccm, benz.: wszystkie części z demontażu. Namysłów, tel. 0668/07-88-68

FIAT CINQUECENTO, 900 ccm: różne części z demontażu. Trzebnica, tel. 071/387-49-37, 0606/28-75-78, 0666/27-69-89

FIAT CINQUECENTO, 900 ccm, chłodnica z wentylatorem - 170 zł. Wrocław, tel. 0501/29-43-32

FIAT CINQUECENTO: różne części z demontażu. Ząbkowice Śląskie, tel. 0885/39-33-55

FIAT CINQUECENTO, 1993 r., 1100 ccm, benz.: silnik - 700 zł. Bielany Wrocławskie, tel. 0603/98-72-58

FIAT CINQUECENTO, 1994/99 r.: silnik 0.9, 1.0, skrzynia bieg., maska, lusterka, błotniki, zderzak, drzwi, klapa tylna, osprzęt silnika, zawieszenie przednie i tylne, insl. elektr., fotele, szyby, felgi, inne, od 10 zł. Dzierżoniów, tel. 0505/87-94-14, 0517/36-50-45

FIAT CINQUECENTO, 1994/99 r.: silnik 0.9, 1.0, skrzynia bieg., maska, lusterka, błotniki, zderzak, drzwi, klapa tylna, osprzęt silnika, zawieszenie przednie i tylne, insl. elektr., fotele, szyby, felgi, inne, od 10 zł. Strzegom, powiat świdnicki, tel. 0508/76-63-25, 0508/95-87-37

FIAT CINQUECENTO, 1995 r., 900 ccm: klapa tylna, kolumna kier. Biedrzychowice, powiat lubański, tel. 0889/45-28-93

FIAT CINQUECENTO, 1995 r.: drzwi, maska silnika, szyby, tłumiki, inne z demontażu, kpl. dokumentacja. Świdnica, tel. 0886/16-85-42

FIAT CINQUECENTO SPORTING, 1996 r., 1100 ccm, benz.: zderzaki, maska silnika, błotniki, silnik, skrzynia bieg., zawieszenia, inne części z demontażu. Chojnów, powiat legnicki, tel. 0513/70-94-71

FIAT CINQUECENTO, 1996 r., 0.7, 0.9, silnik, skrzynia bieg., maska, rozrusznik, alternator, sprzęgło, lusterka, półka tylna, silniczek wycieraczek, drzwi, szyby, chłodnica, klapa tylna, oś tylna, półosie, gaźnik. Oleśnica, tel. 071/793-35-09, 0601/41-23-29

FIAT CINQUECENTO, 1996 r., 900 ccm, 700 ccm: silnik kpl., osprzęt silnika, alternator, rozrusznik, sprzęgło, półosie, drzwi, szyby, lusterka, klapa tylna, lampy tylne, zb. paliwa, pompa paliwa, sprzęgło, części wnętrza, licznik, konsola, blok, pół silnika, miska olejowa, kierownica, przełączniki i inne. Wrocław, tel. 0880/51-76-66

FIAT CINQUECENTO, 1996 r.. różne części mech. i blacharskie. Oława, tel. 0663/13-89-18

FIAT CINQUECENTO, 1997 r.: karoseria kpl. na kołach, w kolorze czerwonym - 700 zł. Wrocław, tel. 0667/22-61-18

FIAT CINQUECENTO, 1997 r., 89 tys. km, 700 ccm, benz.: silnik - 450 zł, skrzynia bieg. - 350 zł, nowe sprzęgło - 80 zł, gaźnik - 170 zł, rozrusznik - 100 zł, alternator - 100 zł. Świdnica, tel. 0693/54-16-25

FIAT CINQUECENTO, 1997 r.: szyby - od 35 zł/szt. Świdnica, tel. 0693/54-16-25

FIAT CINQUECENTO, 1997 r.: przekł. kierownicy - 45 zł, cewka - 25 zł, silniczek wycieraczek - 80 zł, silniczek wiatraka chłodnicy - 60 zł. Świdnica, tel. 0693/54-16-25

FIAT CINQUECENTO, 1997 r.. maska silnika, stan bdb - 80 zł, drzwi prawe i lewe, stan bdb - 80 zł, klapa tylna, stan bdb - 60 zł. Świdnica, tel. 0693/54-16-25

FIAT CINQUECENTO, 1998 r., 700 ccm: różne części z demontażu. Ostrów Wlkp. Tel. 0698/77-82-68

FIAT CINQUECENTO, DUCATO, MAREA, TEMPRA, TIPO, UNO: wszystkie części z rozbiórki, silniki i inne. Opole, tel. 0790/35-34-17, 0604/49-87-64

FIAT CINQUECENTO, SEICENTO, 0.7, 0.9: silnik, skrzynia bieg., głowica, blok, tłoki, wahacze, rozrusznik, alternator, koła, stacyjka, kaseta zmiany biegów, licznik, konsola, siedzenia, maska, drzwi, błotniki, klapa tylna, lampy, miska olejowa, wałek rozrządu i inne. Ząbkowice Śląskie, tel. 0609/30-78-38

FIAT COUPE: różne części mech. i blacharskie. Wołów, tel. 0692/40-61-93

FIAT CROMA, 1985/96 r., 2000 ccm, turbo D: różne części z demontażu. Jelenia Góra, tel. 0510/52-29-68

FIAT CROMA, 1986 r., 2000 ccm: silnik na części, skrzynia bieg., części mech. i blacharskie, zawieszenia, oświetlenie. Sulechów, powiat zielonogórski, tel. 0692/47-46-79, 0609/56-63-39

FIAT CROMA, 1989 r., 2000 ccm, i.e., 5-drzwiowy: drzwi, błotniki, maski, zderzaki, szyby, lusterka, reflektory, szyberdach, wzmocnienia, zawieszenia przednie i tylne, silniki, skrzynie bieg., półosie, osprzęt silników, elementy wyposaż. wnętrza i inne, możl. wysyłki. Kamienna Góra, tel. 0697/97-15-73

FIAT CROMA, 1991 r., 1600 ccm, benz.: różne części z demontażu. Wrocław, tel. 0502/35-19-15

FIAT DUCATO, 1993 r., 1900 ccm, diesel: wszystkie części z demontażu. Chojnów, powiat legnicki, tel. 0602/58-63-39, 0608/58-41-30

FIAT DUCATO, 1994/01 r.: silnik 2.5 D, 2.8 D, 2.5 TDI, 2.8 JDTD, 2.8 JTD, skrzynia bieg., maska, lampy, zderzak, błotniki, chłodnica, drzwi, zawieszenie przednie i tylne, osprzęt silnika, przeguby, półosie, komputer, inne części, od 10 zł. Dzierżoniów, tel. 0505/87-94-14, 0517/36-50-45

FIAT DUCATO, 1994/01 r.: silnik 2.5 D, 2.8 D, 2.5 TDI, 2.8 JDTD, 2.8 JTD, skrzynia bieg., maska, lampy, zderzak, błotniki, chłodnica, drzwi, zawieszenie przednie i tylne, osprzęt silnika, przeguby, półosie, komputer, inne części, od 10 zł. Strzegom, powiat świdnicki, tel. 0508/76-63-25, 0508/95-87-37

FIAT DUCATO, 1994/02 r., 1900 ccm, 2.0, 2.3, 2.5, 2.8D, TD, TDI, jTd: silniki, części silników, skrzynie biegów, półosie, resory, zawieszenia, drzwi, maski, lampy, chłodnice, błotniki, felgi, fotele i inne. Wałbrzych, tel. 0604/62-70-89

FIAT DUCATO, 1994/05 r.: silniki, skrzynia bieg., w całości lub na części, osprzęt silnika, oblachowanie, zawieszenia, ukł. kierowniczy, maski, błotniki, lampy, chłodnice, insl. elektr., możl. wysyłki. Prusice, powiat trzebnicki, tel. 0696/03-54-26, 0606/40-03-11

FIAT DUCATO, 1994/07 r.: różne części blacharskie i mechaniczne, oświetlenie, koła, szyby, lusterka, drzwi, maski, zderzaki, elementy zawieszeń, silniki i osprzęt silnika, amortyzatory, przekładnie kier., skrzynie biegów i inne www.ivecoczesci.pl. Byków, powiat wrocławski, tel. 0661/65-13-62, 0665/51-25-75 II97RCPJ

FIAT DUCATO, 1994/99 r., 2500 ccm, TDI: zawieszenia, piasty, belki, lampy, zderzaki, błotniki, elementy cięte karoserii i inne. Oleśnica, tel. 0607/70-00-96 K79228229

FIAT DUCATO, 1996 r., 2500 ccm, diesel: chłodnica kpl., błotniki, maska, lampy, belka czołowa, zderzak, drzwi boczne, grill, lusterka. Wrocław, tel. 0667/22-61-18

FIAT DUCATO, 1996 r., 2500 ccm, diesel, tłumiki. Tel. 0781/28-53-65, 0665/75-75-06

FIAT DUCATO, 1996/06 r., 1.9, 2.5, 2.8 D, TDI, jTd: silniki, skrzynie biegów, głowice, pompy wtryskowe, wtryski, tłoki, korbowody, osprzęt silników, przekł. kierownicza, półosie, zawieszenia, chłodnice, maska, zderzaki, drzwi, błotniki, oświetlenie, fotele, felgi, ćwiartki nadwozia, boki karoserii i inne. Brzeg, tel. 0600/73-25-17

FIAT DUCATO, 1997 r., 1.9, 2.5 D, 2.8 D, TDI. skrzynia biegów, zawieszenie, koła, chłodnica, maska silnika, lampy, błotniki, zderzaki, drzwi, szyby, karoseria, inne. Żmigród, powiat trzebnicki, tel. 0663/93-20-39

FIAT części używane 0609/836-737 od 9-17

OR071382

FIAT CROMA, 2006 r.: zderzak przedni, halogeny, reflektory, intercooler, przewody klimatyzacji. Wrocław, tel. 0693/21-67-36

FIAT DOBLO, 2000/07 r.: różne części blacharskie i mechaniczne, oświetlenie, koła, szyby, lusterka, zderzaki, elem. zawieszeń, silniki i osprzęt silnika, amortyzatory, przekładnie kier., skrzynie biegów i inne. Byków, powiat wrocławski, tel. 0661/65-13-62, 0665/51-25-75 II97RCPH

FIAT DOBLO, 2007 r.: reflektory, 2 szt. - 550 zł. Wrocław, tel. 0501/77-86-23

FIAT DOBLO II, 2007 r.: zderzak, lampy, grill, drzwi. Wrocław, tel. 0666/70-76-06

FIAT DOBLO, PANDA: lampa tylna, części i osprzęt silnika, wtryskiwacze, listwa, alternator. Wrocław, tel. 0665/49-26-73

FIAT DOBLO, PANDA: osprzęt silnika, alternator, pompa wtrysk., głowica, pompa vacuum, lampa tylna, do poj. 1.3 Multijet, 1.9 jTd, od 20 zł. Wrocław, tel. 0665/49-26-73

FIAT DOBLO, PANDA, PUNTO: głowica, elem. silnika, osprzęt silnika, lampa tylna, wtryskiwacze, pomoc drogowa, do poj. 1.9 Multijet, 1.9 jTd, od 15 zł. Wrocław, tel. 0665/49-26-73

FIAT DUCATO: skrzynie bieg. do wszystkich modeli. Leszno, tel. 0605/69-32-89

FIAT DUCATO, 1900 ccm, diesel: różne części mech., maska, błotniki, lampy, zderzaki, zawieszenie, wzmocnienie przednie. Trzebnica, tel. 071/312-54-64

FIAT DUCATO, 2800 ccm, D, 2500 D: silniki kpl. z demontażu. Wołów, tel. 0692/40-61-93

FIAT DUCATO: chłodnice wody i klimat., intercoolery, wentylatory. Wrocław, tel. 0889/52-88-18

FIAT DUCATO, 1900 ccm, diesel, silnik, stan db - 2.000 zł. Wrocław, tel. 071/355-99-37

FIAT DUCATO. silnik (1.9, 2.5, 2.8), skrzynia bieg., rozrusznik, różne części. Wrocław, tel. 0601/95-16-78

FIAT DUCATO: wszystkie części mech. i blacharskie. Wrocław, tel. 0609/83-67-37

FIAT DUCATO, 2.0, 2.2, 2.3, 2.5, 2.8, 3.0 jTD, 1.9, 2.5, 2.8 TDI, 1.9 TD, 2.5 D, 2.8 D, 2.0 E: silniki kpl., doły silników, bloki, wały, tłoki, głowice kpl., pompy, wtryskiwacze, turbiny, skrzynie bieg., półosie, zawieszenia, zwrotnice, alternator, rozrusznik skrzynia bieg. 2.0 E na koła 16", tapicerka i inne. Wrocław, tel. 071/342-19-70, 0601/74-19-45

FIAT DUCATO: różne części z demontażu. Ciepłowody, powiat ząbkowicki, tel. 0500/22-93-43

FIAT DUCATO, 2500 ccm, diesel: blok silnika - 200 zł. Piecowice, tel. 071/398-84-01

FIAT DUCATO, 2500 ccm, diesel: silnik, skrzynia bieg. Ruszów, powiat zgorzelecki, tel. 0603/35-22-81, 0665/06-63-97

FIAT DUCATO: różne części mech. i blacharskie. Wąsosz, powiat górowski, tel. 0721/09-67-79

FIAT DUCATO, 1987/93 r.: silniki, skrzynia bieg., w całości lub na części, osprzęt silnika, oblachowanie, zawieszenia, oświetlenie, ukł. kierowniczy i inne, możl. wysyłki. Prusice, powiat trzebnicki, tel. 0606/40-03-11, 0696/03-54-26

FIAT DUCATO, 1991 r., 1900 ccm, diesel: skrzynia bieg. - 1.200 zł. Bielany Wr. Tel. 0603/98-72-58

FIAT DUCATO, 1991 r., 1800 ccm, diesel: różne części. Wrocław, tel. 0666/70-76-06

FIAT DUCATO, 1992 r., D, TD: silniki, skrzynie, półosie, wały korbowe, głowice, resory, chłodnice, szyby, oblachowanie, oświetlenie i wszystkie inne możliwość wysyłki w v24 h. Kłodzko, tel. 0601/62-21-37

FIAT DUCATO, 1997 r., 2500 ccm, TDI: drzwi, zawieszenia, felgi, silnik, skrzynia biegów, szyby, elementy karoserii, inne. Dzierżoniów, tel. 0603/49-55-60

FIAT DUCATO, 1997 r., turbo D, poj. 2.5, 2.8: chłodnica oleju, wahacz lewy, lampa tylna prawa, pompa paliwa Bosch, pompa wspom. kierownicy, elem. plast. wnętrza, inne Kłodzko, tel. 0605/42-42-62

FIAT DUCATO, 1998 r., 2800 ccm, diesel. błotnik lewy przedni, nowy, pomarańczowy, amortyzatory przednie i tylne, nowe, nowe opony 195/70 R15C i RF (wzmocnione). Lwówek Śl. Tel. 0880/22-99-22

FIAT DUCATO, 1998 r., 2800 ccm, turbo D: wszystkie części z demontażu, elem. blacharki, części mechaniczne, silniki, skrzynie bieg., szyby, elem. wnętrza, zderzaki, zawieszenia i inne. Wrocław, tel. 0605/62-00-14

FIAT DUCATO, 1998 r.: maska, grill, zderzak. Wrocław, tel. 0666/70-76-06

FIAT DUCATO, 1998 r., 1.9-2.5, D, TD: silniki, skrzynie biegów, inne. Żagań, tel. 0512/60-66-79

FIAT DUCATO, 1998/02 r., 1900 ccm, 2500, 2800: silniki (różne rodzaje, na gwarancji), doły, wały, bloki, tłoki, pompy, wtryskiwacze, sprzęgła, skrzynie, części skrzyń, maglownice, chłodnice wody i intercoolera, maski, lampy, grille, zderzaki, wszystkie rodzaje drzwi, szyby, felgi, zawieszenia, możl. wysyłki w 24 h. Kłodzko, tel. 0601/62-21-37

FIAT DUCATO MAXI, 2000 r., 2800 ccm, diesel: silnik + skrzynia bieg., maska, błotniki, pas przedni, zderzaki, drzwi, zawieszenie przednie i tylne, felgi stalowe 16", inne. Polkowice, tel. 0513/31-69-76

FIAT DUCATO, 2000 r.: pas przedni góra i dół, chłodnica, wentylatory. Wrocław, tel. 0695/84-21-34

FIAT DUCATO, 2001/05 r.: grill, zderzak przedni i tylny, chłodnica, wentylatory, reflektory, lampa tylna prawa, wnęka drzwi lewych, szyba lewych drzwi, zbiornik spryskiwacza, belka zderzaka, halogeny. Wrocław, tel. 0693/21-67-36

FIAT DUCATO, 2002 r., kontener, wym. 3.20x2.10x2.30 - 6.000 zł lub zam. na na art. spożywcze lub meble. Karpacz, powiat jeleniogórski, tel. 0603/62-28-48

FIAT DUCATO, 2003 r.: nowe amortyzatory przednie i tylne, nowe opony 15", błotnik prawy przedni. Lwówek Śl. Tel. 0880/22-99-22

FIAT DUCATO, 2003 r., 2000 ccm, HDI: różne części. Wrocław, tel. 0666/70-76-06

FIAT DUCATO, 2004 r., 2000 ccm, JTD, krótki, niski: amortyzatory, blok silnika, drzwi, elem. elektryczne, głowica, klapa tylna, kolumny McPhersona, kolumna kier., komputer, lampy tylne, lusterka, maska, pompa wtrysk., rozrusznik, różne części mech. i blach., silnik, skrzynia bieg. i inne. Dobromierz, powiat świdnicki, tel. 0600/57-09-82 II994WMK

FIAT DUCATO, BRAVA, BRAVO, SIENA, MAREA: różne części mech. i blacharskie. Tel. 0603/63-17-70

FIAT DUCATO, SCUDO: zawieszenia, drzwi, półosie, silniki, skrzynie bieg., elem. plastikowe. Tel. 0501/20-48-20

FIAT DUCATO, SCUDO: różne części mech. i blacharskie. Tel. 071/398-33-51

FIAT FIORINO, 1993 r., 1600 ccm, benz.: różne części z demontażu. Nowa Sól, tel. 0601/79-72-31

FIAT GRANDE PUNTO: wszystkie części mech. i blacharskie. Wrocław, tel. 0609/83-67-37

FIAT MAREA: reflektor, błotnik, zderzak. Wrocław, tel. 0502/29-43-24

FIAT MAREA, 1996 r., 1900 ccm, turbo D: kpl. głowica - 700 zł, skrzynia bieg. - 600 zł, silnik kpl. 75 KM - 1.800 zł. Bielany Wr. Tel. 0512/60-66-79

FIAT MAREA KOMBI, 1996/01 r., 1900 ccm, turbo D: silniki, skrzynie biegów, klimatyzacja, zderzaki, błotniki, chłodnice, pas przedni, drzwi, lusterka, klapa tylna, lampy tylne, zderzak tylny, półosie, zwrotnice, kolumny McPhersona, przekładnia kier., turbina, pompa wtryskowa, pompa wspom. kier. wahacze, belka tylna i inne, możliwość wysyłki. Świdnica, tel. 0600/28-37-55, 0660/31-40-31 www.auto-czesci autogielda.pl K98983178

FIAT MAREA WEEKEND, 1996/99 r.: 1.6 16V, 1.8 16V, 1.9 JTD, 1.9 TD: silniki, skrzynie biegów, klimatyzacje, ćwiartki nadwozia, błotniki, pas przedni, zderzaki, maska, klapy tylne, lampy tylne, belki tylne, wózek, wahacze, półosie, alternatory, rozruszniki, pompy wtrysku, turbiny i inne, możliwość wysyłki lub dowozu części do klienta. Świdnica, tel. 0600/28-37-55, 0660/31-40-31 www.auto-czesci.autogielda.pl K98591478

FIAT MAREA, 1997 r., 1600 ccm, benz., wszystkie części. Opole, tel. 0608/22-93-38

FIAT MAREA WEEKEND, 1999 r., 1800 ccm, 16V: klimatyzacja, ćwiartki nadwozia, maska, zderzaki, błotniki, drzwi, lusterka, klapa tylna, lampy tylne, silniczki wycieraczek, klamki, belka tylna, wahacze, amortyzatory, sprężyny, zwrotnice, półosie, przekładnia kier., alternator, rozrusznik i inne, możliwość wysyłki lub dowozu do klienta. Świdnica, tel. 0600/28-37-55, 0660/31-40-31 www.auto-czesci autogielda.pl K98874098

FIAT MAREA WEEKEND, 2000 r., 1900 ccm, jTd: silnik, skrzynia biegów, zderzaki, błotniki, chłodnice, pas przedni, ćwiartki nadwozia, drzwi, lusterka, klapa tylna, lampy tylne, pompa wtryskowa, turbina, wtryskiwacze, koło dwumasowe, sprzęgło, alternator, rozrusznik, zwrotnice, amortyzatory przekładnia kier. i inne, możliwość wysyłki. Świdnica, tel. 0600/28-37-55, 0660/31-40-31 www.auto-czesci.autogielda.pl K97135188

FIAT MAREA, PUNTO I, SIENA, UNO: różne części z demontażu, silniki, skrzynie bieg., elem. blacharki, ćwiartki nadwozia, inne, możl. wysyłki. Wrocław, tel. 0880/21-52-15

FIAT MULTIPLA, 2007 r.: zderzak przedni, reflektor lewy. Wrocław, tel. 0601/06-05-95

FIAT PALIO WEEKEND: półka tylna. Wrocław, tel. 0515/08-60-90

FIAT PALIO WEEKEND, 1200 ccm: różne części mech. i blacharskie. Wołów, tel. 0696/53-15-60

FIAT PALIO WEEKEND, 1997/01 r., 1.4 12V, 1.6 16V, 1.9 JTD, 1.9 TD 100, 75: klapa tylna, lampy tylne, silniki, klimatyzacja, chłodnice, wózek, drzwi, lusterko prawe, kolumny McPhersona, półosie z przegubami, wahacze, rozrusznik, wtryskiwacze, turbiny, komputery przekładnia kier. i inne, możl. wysyłki lub dowozu. Świdnica, tel. 0600/28-37-55, 0660/31-40-31 www.auto-czesci.autogielda.pl K98591488

FIAT PALIO, 1998 r., 1200 ccm, benz.: szyby, zawieszenia, przełączniki, przekaźniki, klapy tylne, zderzaki, silnik na części, inne. Dzierżoniów, tel. 0605/49-55-60

FIAT PALIO, SIENA: zawieszenie przednie i tylne, ćwiartki lewe, zderzaki, konsola, klapa, lampy. Wrocław, tel. 071/312-54-64

FIAT PALIO, SIENA: maska, błotniki, zderzaki, reflektory, atrapa, klapa i lampy tylne. Wrocław, tel. 0601/59-21-76

FIAT PALIO, SIENA, 1999 r., 80 tys. km, 1700 ccm, turbo D: silnik - 1.200 zł, zawieszenia, przekł. kierownicy, półosie, alternator. Lubin, tel. 0608/49-10-23

FIAT PALIO, TIPO, UNO: różne części z demontażu samochodów po wypadku, silniki, skrzynie bieg., zawieszenia, możl. wysyłki. Wrocław, tel. 0669/47-04-00, 0691/25-07-48

FIAT PANDA: elem. blacharki, drzwi, maski, błotniki, klapy tylne, reflektory. Oleśnica, tel. 071/315-42-43

FIAT PANDA: różne części mech. i blacharskie. Wrocław, tel. 0609/83-67-37

FIAT PANDA, MultiJet: chłodnice wody i klimat., wentylatory. Wrocław, tel. 0889/52-88-18

FIAT PANDA, 1980/02 r., 800 ccm: różne części z demontażu. Jelenia Góra, tel. 0507/73-67-10

FIAT PANDA, 2005 r., 1100 ccm, benz.: lampy tylne, zegary, łapy silnika, pokrywa silnika, drzwi, inne. Korfantów, powiat nyski, tel. 0694/89-83-40

FIAT PUNTO II: drzwi prawe (3-drzwiowy). Oborniki Śląskie, tel. 071/310-15-80, 0888/35-05-55

FIAT PUNTO II, III: chłodnice wody i klimat., wentylatory. Wrocław, tel. 0889/52-88-18

FIAT PUNTO II: zderzak tylny. Wrocław, tel. 0502/29-43-24

FIAT PUNTO I: maska silnika. Wrocław, tel. 0502/29-43-24

FIAT PUNTO II: mechanizm wycieraczek, przednich i tylnych, lampa tylna, od 100 zł. Wrocław, tel. 0665/49-26-73

FIAT PUNTO II: maska, zderzak, lampy, lusterka, zawieszenia, oblachowanie i inne. Wrocław, tel. 0601/95-16-78

FIAT PUNTO I: zderzaki przednie i tylne, lampy, kierunkowskazy, klapa tylna, halogen lewy, zderzak tylny do cabrio, felgi alum. 13"-14", z oponami, felgi stalowe, opony zimowe, pasy. Wrocław, tel. 0691/06-96-21

FIAT PUNTO I, II: wszystkie części z demontażu. Wrocław, tel. 0609/83-67-37

FIAT PUNTO II, do wersji 5-drzwiowej: wszystkie części z demontażu. Jemielno, powiat górowski, tel. 0889/97-73-40

FIAT PUNTO I, II: maska, błotniki, wzmocnienie czołowe, kierunkowskazy, atrapa, progi, klapa tylna, reflektory, zderzaki. Wrocław, tel. 0601/59-21-76

FIAT PUNTO, 1994 r., 1200 ccm, benz.: różne części mech. i blacharskie. Oława, tel. 0663/13-89-18

FIAT PUNTO, 1994 r., 1100 ccm, 3-drzwiowy: silnik, skrzynia bieg., elem. blacharki i inne. Wolsztyn, tel. 0661/73-53-81

FIAT PUNTO, 1994/99 r., 1.1, 1.2: silniki, skrzynia bieg., maski, lusterka, błotniki, zderzaki, drzwi, klapa tylna, osprzęt silnika, zawieszenie przednie i tylne, elektronika, fotele, szyby, felgi i inne, od 10 zł. Dzierżoniów, tel. 0505/87-94-14, 0517/36-50-45

FIAT PUNTO, 1994/99 r.: silnik 1.1, 1.2, skrzynia bieg., maska, lampy, błotniki, chłodnica, drzwi, fotele, wentylator, chłodnica, osie tylne, zawieszenie przednie i tylne, felgi, insl. elektr., ćwiartki nadwozia, inne, od 10 zł. Strzegom, powiat świdnicki, tel. 0508/76-63-25, 0508/95-87-37

FIAT PUNTO GT, 1994/99 r., 156 tys. km, 1400 ccm, turbo E, 3-drzwiowy: maska, zderzaki, błotniki, pas przedni, reflektory, wózek, podłużnice, drzwi, lusterka, lampy tylne, alternator, rozrusznik, sprzęgło, półosie z przegubami, wahacze, kolumny McPhersona, zwrotnice, zaciski ham., pompa wspom., licznik, podnośniki el. otw. szyb i inne, możliwość wysyłki. Świdnica, tel. 0600/28-37-55, 0660/31-40-31 www.auto-części.autogielda.pl K98826528

FIAT PUNTO SPORTING, 1994/99 r., 1200 ccm, 16V: silnik, skrzynia biegów, sprzęgło, kolektory, klimatyzacja, konsola, kierownica, licznik, maska, reflektory, błotniki, chłodnica, wentylator chłodn., drzwi, lusterka, klapa i lampy tylne, ABS, przekładnia kier., pompa wspom., półosie, zawieszenie alternator, rozrusznik i inne, możliwość wysyłki lub dowóz. Świdnica, tel. 0600/28-37-55, 0660/31-40-31 www.auto-czesci.autogielda.pl K99043639

FIAT PUNTO, 1995 r., 1000 ccm: silnik, skrzynia bieg., drzwi, szyby, różne części mech. i blacharskie, elem. plast. wnętrza, zawieszenia. Sulechów, powiat zielonogórski, tel. 0692/47-46-79, 0609/56-63-39

FIAT PUNTO, 1996 r., 1400 ccm, 12V: silnik - 1.800 zł, skrzynia bieg. - 800 zł. Bielany Wr. Tel. 0512/60-66-79

FIAT PUNTO, 1996 r.: błotnik prawy przedni. Niemcza, powiat dzierżoniowski, tel. 0885/83-88-38

FIAT PUNTO, 1996 r., 1.1, 1.6: różne części. Oleśnica, tel. 071/793-35-09, 0601/41-23-29

FIAT PUNTO, 1996 r., 1.8 TD, 1.2i, 1.4, 12V: części z demontażu. Strzelin, tel. 0512/60-66-79

FIAT PUNTO, 1996 r., 1700 ccm, turbo D, skrzynia biegów, maska, reflektory, zderzaki, błotniki, chłodnice, ćwiartki, pas przedni, klimatyzacja, drzwi, lusterka, klapa tylna i lampy tylne, turbina, pompa wtryskowa, pompa wspomagania, przekładnia kierownicza, wahacze, alternator, półosie zwrotnice, rozrusznik i inne, możliwość wysyłki. Świdnica, tel. 0600/28-37-55, 0660/31-40-31 www.auto-czesci.autogielda.pl K97180068

FIAT PUNTO, 1996 r., 5-drzwiowy: drzwi, lusterka, klapa tylna, lampy tylne, zderzaki, maska, przekładnia kier. Wrocław, tel. 0515/08-60-90

FIAT PUNTO CABRIO, 1997 r., 1200 ccm, benzyna: szyby, maska, reflektory, zderzaki, błotniki, chłodnice, pas przedni, klimatyzacja, drzwi, lusterka, klapa tylna i lampy tylne, belka tylna, amortyzatory, zwrotnice, półosie, pompa wspomagania kier., przekładnia kierownicza, wahacze, alternator, rozrusznik, monowtrysk i inne, możliwość wysyłki. Świdnica, tel. 0600/28-37-55, 0660/31-40-31 www.auto-czesci.autogielda.pl K97180078

FIAT PUNTO, 1997 r.: drzwi, maska, pokrywa tylna, reflektory, zderzaki, chłodnica, belka tylnego zawieszenia. Wrocław, tel. 0667/22-61-18

FIAT PUNTO, 1997 r., 1200 ccm, benz.: maski, klapy tylne, zderzaki, silnik, skrzynia biegów, zawieszenia, drzwi, stacyjka, przełączniki, szyby i inne. Dzierżoniów, tel. 0603/49-55-60

FIAT PUNTO, 1999 r., 140 tys. km, 1700 ccm, turbo D: silnik 2.000 zł, skrzynia bieg. - 1.000 zł. Sobótka, powiat wrocławski, tel. 0512/60-66-79

FIAT PUNTO II, 1999/03 r., 1200 ccm, 3-drzwiowy: skrzynia biegów, drzwi, błotniki, ćwiartki, klapa i lampy tylne, zderzak tylny, przekładnia kierownicza, pompa wspomagania, belka tylna, kolumny McPhersona, wahacze, półosie z przegubami, zwrotnice, konsola, belka tylna licznik, airbag i inne, możliwość wysyłki. Świdnica, tel. 0600/28-37-55, 0660/31-40-31 www.auto-czesci.autogielda.pl K97077758

FIAT PUNTO II, 2000 r., 1200 ccm. różne części. Kłodzko, tel. 074/868-45-51, 0603/74-62-58

FIAT PUNTO, 2000 r., 3-drzwiowy: lampy tylne, zderzaki. Wrocław, tel. 0515/08-60-90

FIAT PUNTO II, 2001 r., 1900 ccm, jTd: wszystkie części z demontażu. Dzierżoniów, tel. 0609/46-67-37

FIAT PUNTO II, 2002 r., 1200 ccm, benz., airbagi + deska rozdz. i pasy, skrzynia bieg., silnik, el. wspom. kierownicy, tapicerka. Kłodzko, tel. 0500/71-03-02

FIAT PUNTO I, II, 2003 r., 63 tys. km, 1200 ccm, 16V: silnik, osprzęt silnika, skrzynia bieg., drzwi, klapa tylna, błotniki tylne, dach, oś tylna, zawieszenie przednie, komputery, elem. plast. wnętrza, inne. Wołów, tel. 0606/32-29-96

FIAT PUNTO III, 2005 r.: wtryskiwacze, głowica, zderzaki, drzwi, błotniki, maska, lusterka, chłodnice. wentylator, pas przedni, grill, ścianka tylna, lampy tylne, chłodnice do jTd. Wrocław, tel. 0601/06-05-95

FIAT PUNTO, TIPO, UNO, 1990/97 r.: nadwozia, silnik 1.4, 1.5, skrzynie bieg., zawieszenia, tapicerki, elem. elektryczne i inne z rozbiórki, e-mail: dziki@onet.pl. Lubań, tel. 0507/14-53-91, 0512/17-68-16, 075/724-13-04

FIAT SCUDO. 1900 ccm, diesel: skrzynia bieg. na części - 400 zł. Kłodzko, tel. 0604/47-58-34

LICZNIKI

OR063882

SAMOCHODOWE

Korekta przebiegu - wszystkie typy i modele.

Wrocław - Lubin, tel. 0-601 542 458

FIAT SCUDO, 1996/99 r., 1900 ccm, diesel: silnik, klimatyzacja, maska, reflektory, błotniki, zderzak tylny, drzwi, lusterka, pas przedni, ćwiartki, klapa i lampy tylne, wentylator chłodnicy, dmuchawa, nagrzewnica, przekładnia kierownicza, pompa wspom., konsola, airbagi, zawieszenie i inne, możliwość wysyłki lub dowozu. Świdnica, tel. 0600/28-37-55, 0660/31-40-31 www.auto-czesci.autogielda.pl K97515618

FIAT SCUDO, 2000/07 r.: wózki, wahacze, zwrotnice, półosie, kolumna McPhersona, listwy kierownicze, stabilizator, drzwi kpl., lusterka, maski, błotniki, lampy, pompa ABS, skrzynia biegów i inne www.ivecoczesci.pl. Byków, powiat wrocławski, tel. 0601/77-27-92, 0661/65-13-62 II97RCPK

FIAT SCUDO, 2008 r., nowy model: kompletne wnętrze, zawieszenia, konsola, airbagi, lampy, ćwiartki nadwozia, drzwi, inne. Wrocław, tel. 0889/33-36-66

FIAT SEICENTO, drzwi, błotnik, zderzak. Wrocław, tel. 0502/29-43-24

FIAT SEICENTO: pompa serwa - 20 zł, opony letnie Dębica 145/70/13, 4 szt. - 180 zł. Wrocław, tel. 0691/94-66-78

FIAT SEICENTO, 2000 r., 900 ccm: silnik, głowica, alternator, szyby, błotnik tylny prawy, zb. paliwa, amortyzatory, półosie, felgi z oponami, pompa paliwa, oś tylna, sprzęgło. Oleśnica, tel. 071/793-35-09, 0601/41-23-29

FIAT SEICENTO, 2000 r.: silnik na części, rozrusznik, alternator, skrzynia bieg., części mechan. i blach., drzwi, szyby, zawieszenia, elem. plastik. Sulechów, powiat zielonogórski, tel. 0692/47-46-79, 0609/56-63-39

FIAT SEICENTO, 2002 r.: wszystkie części z demontażu uszkodzonego samochodu (oprócz części przodu), silnik, skrzynia bieg., półosie, koła, komputer. fotele przednie, kanapa tylna, ćwiartki nadwozia inne Wrocław, tel. 0669/41-27-75

FIAT SEICENTO, 2003 r., 1100 ccm. różne części mech. i blacharskie. Dzierżoniów, tel. 0609/46-67-37

FIAT SIENA: zderzak przedni. Oborniki Śląskie, tel. 071/310-15-80, 0888/35-05-55

FIAT SIENA, 1997/01 r., 1.4 12V, 1.6 16V, 1.9 JTD, 1.9 TD: silniki, klimatyzacja, chłodnice, lusterka, wózek pod silnik, zwrotnice, wahacze, półosie z przegubami, stacyjka, sprzęgło, pompa wspomagania kier., licznik, konsola, rozrusznik, cewka zapłonowa, przekładnia kier. i inne, możl. wysyłki lub dowozu. Świdnica, tel. 0600/28-37-55, 0660/31-40-31 www.auto-czesci.autogielda.pl K98591498

FIAT SIENA, 2002 r., przekł. kierownicy, wahacze przednie, skrzynia bieg. - 1.200 zł. Wrocław, tel. 0724/13-91-44

FIAT SIENA, PALIO: wszystkie części z demontażu. Wrocław, tel. 0609/83-67-37

FIAT STILO: różne części mech. i blacharskie. Wrocław, tel. 0609/83-67-37

ELEKTRONIKA SAMOCHODOWA

diagnostyka silników, klimatyzacji, liczniki, ABS, airbag (SRS), skrzynie A/T

OR090095

Wrocław, tel. 0-608 020 035

FIAT STILO, 2001/05 r., zderzak przedni. Wrocław, tel. 0661/25-74-58

FIAT STILO hatchback, 2002 r., 1900 ccm, jTD: silnik na części. skrzynia bieg., drzwi, fotele, ćwiartki nadwozia, zawieszenie przednie i tylne, elementy wyposaż. wnętrza, komputer, szyby i inne, od 10 zł. Dzierżoniów. tel. 0505/87-94-14, 0517/36-50-45

FIAT STILO hatchback, 2002 r.: silnik 1.9 JTD na części, skrzynia bieg., drzwi, fotele, ćwiartki nadwozia, zawieszenie przednie i tylne. wyposaż. wnętrza. komputer, szyby, inne, od 10 zł. Strzegom. powiat świdnicki. tel. 0508/76-63-25, 0508/95-87-37

FIAT STILO, 2002 r.. 1900 ccm, jTd: wtryskiwacze, pompa wysokiego ciśnienia, pompa paliwa, zb. paliwa. obud. filtra paliwa, listwa wys. ciśnienia. Głogów. tel. 0696/09-76-78

FIAT TEMPRA, 1600 ccm, benz.: silnik, alternator. Wrocław, tel. 0515/08-60-90

FIAT TEMPRA, 1991/96 r., 1.6 DOHC, 1.6 i.e., 2.0 DOHC: wszystkie części z demontażu, możl. wysyłki. Jelenia Góra, tel. 0510/52-29-68

FIAT TEMPRA, 1994 r.: różne części. Trzebnica, tel. 071/387-49-37, 0606/28-75-78, 0666/27-69-89

FIAT TEMPRA, TIPO 1992 r., 1600 ccm. benz., silniki. skrzynie bieg., chłodnice, rozruszniki, aparaty zapł., półosie, elem. zawieszenia przedniego i tylnego, drzwi, szyby, maski przednie. błotniki, lampy, zderzaki. fotele. wyposaż. wnętrza oraz inne. Wrocław. tel. 071/322-26-42 w godz. 9-16

FIAT TIPO, benz.: drzwi, maski, lampy, silnik, skrzynia biegów, inne części z demontażu. Wrocław, tel. 0691/25-07-48

FIAT TIPO: wszystkie części z demontażu. Szprotawa, powiat żagański, tel. 0608/55-47-49

FIAT TIPO, diesel: drzwi (4 szt.), maska silnika. klapa tylna, głowica silnika i inne z demontażu, kpl. dokumentacja. Świdnica, tel. 0886/16-85-42

FIAT TIPO, 1988/96 r., 1.6 DOHC, 1.6 i.e., 2.0 DOHC: wszystkie części z demontażu, możl. wysyłki. Jelenia Góra. tel. 0510/52-29-68

FIAT TIPO. 1990 r., 1400 ccm, benz.: wszystkie części z demontażu. Łagiewniki, powiat dzierżoniowski, tel. 0793/66-34-47

FIAT TIPO, 1991 r., 1400 ccm: silnik, skrzynia bieg., części mechaniczne, elem. blacharki, zawieszenia. Sulechów, powiat zielonogórski, tel. 0609/56-63-39, 0692/47-46-79

FIAT TIPO. 1992 r., 1500 ccm, benz., diesel: wszystkie części. Wrocław, tel. 0790/68-68-50

FIAT TIPO, 1992 r., 1.4, 1.6 E, 1.7 D. różne części z demontażu. Wrocław, tel. 0502/35-19-15

FIAT TIPO, 1993 r., 1400 ccm, benz.: silnik, skrzynia bieg., elem. zawieszenia i blacharki. Kamienna Góra. tel. 0665/89-97-62

FIAT TIPO. 1993 r., 1400 ccm: różne części. Trzebnica. tel. 071/387-49-37, 0606/28-75-78. 0666/27-69-89

FIAT TIPO. 1994 r., 1400 ccm, benz.: różne części blacharskie i mechaniczne. Wrocław. tel. 0695/82-86-33

FIAT TIPO, 1994 r.. 1800 ccm. benz.: wszystkie części z demontażu. Chojnów. powiat legnicki, tel. 0880/33-08-93

FIAT TIPO, 1994 r., 2000 ccm, benz.; wszystkie części z demontażu. Jawor, tel. 0697/86-27-72

FIAT TIPO, UNO, 1100 ccm, 1400, różne części. Wrocław, tel. 0784/78-31-58

FIAT TIPO, UNO: maski, błotniki, zderzaki, reflektory, atrapy, klapy i lampy tylne. Wrocław, tel. 0601/59-21-76

FIAT ULYSSE: wszystkie części karoserii, mechan., silniki, skrzynie bieg., elem. wnętrza, szyby, elem. blach. Tel. 0889/65-38-18, 0724/13-95-50

FIAT ULYSSE: klapa tylna, przekładnia kier. Wrocław. tel. 0515/08-60-90

FIAT ULYSSE: zderzak przedni, nowy typ - 200 zł. Wrocław. tel. 071/325-58-64

FIAT ULYSSE: maska silnika nowego typu - 200 zł. Wrocław, tel. 071/325-58-64

FIAT ULYSSE: fotele tylne z podłokietnikami - 380 zł. Oleśnica, tel. 0791/09-49-54

FIAT UNO: nowa chłodnica - 180 zł. Kłodzko, tel. 0604/47-58-34

FIAT UNO, 1.0, 1.1, 1.3, 1.4, 1.5, 0.9: różne części z demontażu. Oleśnica, tel. 0880/79-73-16

FIAT UNO, 1300 ccm, diesel. silnik, stan db - 1.000 zł. Wrocław, tel. 071/355-99-37

FIAT UNO, 1000 ccm: wszystkie części z demontażu. Wschowa, tel. 0663/02-42-21

FIAT UNO, 1983/02 r., 1000 ccm, benz.: różne części z demontażu, możl. wysyłki. Jelenia Góra, tel. 0510/52-29-68

FIAT UNO, 1984 r., 1700 ccm, diesel: maska silnika, szyby i inne z demontażu, kpl. dokumentacja. Świdnica, tel. 0886/16-85-42

FIAT UNO, 1987/92 r., 1.0, 1.4, 1.7, D: silnik, skrzynia bieg., zawieszenia, części mechan. i blach. oraz inne. Sulechów, powiat zielonogórski, tel. 0609/56-63-39, 0692/47-46-79

FIAT UNO. 1988 r., 1300 ccm, diesel, do wersji 5-drzwiowej: wszystkie części z demontażu. Ząbkowice Śląskie, tel. 0663/20-39-20

FIAT UNO, 1990 r.: wszystkie części z demontażu. Legnica, tel. 0601/58-58-99

FIAT UNO, 1990 r., 1000 ccm: wszystkie części z demontażu. Byczyna, tel. 0605/46-03-07, 077/413-51-83

FIAT UNO, 1990 r.: różne części. Trzebnica, tel. 071/387-49-37, 0606/28-75-78, 0666/27-69-89

FIAT UNO, 1992 r., 1000 ccm: alternator, gaźnik, licznik, lusterka, palec rozdzielacz. Wrocław. tel. 0507/77-98-78

FIAT UNO, 1992/02 r.: różne części. Wrocław, tel. 0510/15-58-50

FIAT UNO, 1993 r.. wszystkie części z demontażu. Paczków, tel. 0791/22-97-61, 077/431-64-23

FIAT UNO, 1994 r., 1400 ccm, benz.: szyba przednia, kolektor ssący, gaźnik, aparat zapłonowy, licznik, lampy tylne. Wrocław, tel. 0600/56-21-45

FIAT UNO, 1994 r., 1000 ccm, 1400 ccm, benz.: silniki, skrzynie biegów, rozruszniki, alternatory, aparaty zapłonowe, chłodnice, półosie, elem. zawieszeń, drzwi, szyby, maski przednie, lampy, zderzaki, fotele, elem. wyposaż. wnętrza i inne. Wrocław, tel. 071/322-26-42 w godz. 9 - 16

FIAT UNO, 1994 r., 1100 ccm: elem. blacharki i części mechaniczne, szyby, zawieszenia, lampy tylne, reflektory, elem. plast. wnętrza, silniczek wycieraczek, tapicerka, wszystkie części bez silnika i skrzyni biegów. Legnica, tel. 0505/91-97-40

FIAT UNO, 1994 r., 0.9, 1.0, 1.4: różne części z demontażu. Wrocław, tel. 0502/35-19-15

FIAT UNO, 1995 r., 1400 ccm, benz.. wszystkie części z demontażu. Głogów, tel. 0509/56-07-37

FIAT UNO, 1998 r., 1400 ccm: drzwi tylne prawe, pompa wody, przekł. kierownicy. Wrocław, tel. 0888/16-23-01

FIAT UNO, 1998 r., 1400 ccm, benz.. silnik, skrzynia bieg. Jelenia Góra, tel. 0724/11-18-68

FORD AEROSTAR, 1989 r., 3000 ccm, benz.: różne części z demontażu, możl. wysyłki. Jelenia Góra, tel. 0721/72-16-66

FORD C-MAX, 2002/08 r.: silnik, zawieszenia, lampy, chłodnice, dach, drzwi, tapicerka, reflektory. Wrocław tel. 0889/93-95-94

FORD COUGAR, FOCUS, MONDEO, 1998/04 r., 1.4, 1.6, 1.8, 2.0, 2.5 V6, 1.8 TDdi: wszystkie części, elem. nadwozia przedniego, dachy, ćwiartki nadwozia, maski, silniki, skrzynie bieg., zderzaki, lampy i inne. Wrocław, tel. 0782/18-71-76

FORD COURIER, 1995/99 r.: silniki 1.8 D Endura, 1.3 E, skrzynie bieg., przekł. kierownicza, zawieszenia, oś tylna, maski. błotniki, drzwi, lampy przednie i tylne, zderzaki, lusterka, zamki, klamki, chłodnice, wentylatory, nagrzewnice, półosie, rozruszniki, przełączniki i inne silniczki wycieraczek i inne. Wrocław, tel. 0501/46-09-70, 071/349-18-41

FORD COURIER, 1998 r.: różne części. Bolesławiec, tel. 0791/23-92-64

FORD COURIER, FIESTA, 1993 r., 1800 ccm, diesel: drzwi, szyby, zawieszenia, maska, licznik, lampy, nagrzewnica, koła, ukł. kierowniczy, chłodnica, tłumiki, felgi, wtryski, świece, alternator, skrzynia bieg., inne części z demontażu, amortyzatory przednie. Jawor, tel. 0512/38-12-00

FORD ESCORT: maski silnika, błotniki, wzmocnienia, zderzaki, przednie i tylne, reflektory i inne. Tel. 0608/40-58-27

FORD ESCORT: różne części z demontażu. Kłodzko, tel. 0793/21-22-95

FORD ESCORT: drzwi przednie lewe. Oborniki Śląskie, tel. 071/310-15-80, 0888/35-05-55

FORD ESCORT, 1800 ccm, diesel, 3-drzwiowy: silnik kpl., osprzęt silnika, skrzynia bieg., półosie, alternator, rozrusznik, głowica, pompa wtrysk., belka tylna, zb. paliwa, ukł. kierowniczy, zawieszenia, hamulcowy, kolumny McPhersona, piasty, wahacze, maska, błotniki, zderzaki, refl. i inne. Wrocław, tel. 0880/51-76-66

FORD ESCORT, 1800 ccm, diesel: silnik. Bolesławiec, tel. 0608/58-41-30

FORD ESCORT, 1400 ccm, benz.: silnik i inne. Brzeg, tel. 0889/45-07-73

FORD ESCORT. 1600 ccm: wszystkie części z demontażu. Lubin, tel. 0660/49-37-62

FORD ESCORT KOMBI, zderzak tylny, w kolorze granatowym - 100 zł. Opole, tel. 0600/22-10-51

FORD ESCORT, drzwi lewe tylne, kpl. - 80 zł. Opole, tel. 0605/10-69-82

FORD ESCORT: drzwi, maska silnika, szyby, komputery, inne z demontażu, kpl. dokumentacja. Świdnica, tel. 0886/16-85-42

FORD ESCORT, 1600 ccm, diesel: silnik. Wińsko, powiat wołowski, tel. 0889/11-67-78

FORD ESCORT, zaciski ham., przekł. kierownicy, zwrotnice przednie, skrzynia bieg., silnik 1.6. Wrocław, tel. 0724/13-91-44

FORD ESCORT, 1980 r.: klosz lampy tylnej. Wrocław, tel. 0507/77-98-78

FORD ESCORT, 1985 r.: lewe tylne drzwi, szyby drzwiowe, licznik, kierownica, silniki wycieraczek, zbiorniczek wyrównawczy, automat „stopu", lusterko wewnętrzne, wahacz tylny. Kłodzko, tel. 0506/92-69-20

FORD ESCORT, 1988 r., różne części mech. i blacharskie - od 10 zł. Opole, tel. 077/453-79-23

FORD ESCORT, 1988/95 r., poj. 1.3, 1.6: wszystkie części z demontażu. Strzegom, powiat świdnicki, tel 0607/70-54-92

FORD ESCORT, 1989 r., skrzynia bieg., różne części mech. i blacharskie - od 10 zł. Opole, tel. 077/453-79-23

FORD ESCORT, 1989 r., 1400 ccm, benz.: klapa tylna, silnik, skrzynia bieg., elem. blacharki, inne. Bolesławiec, tel. 0793/72-62-41

FORD ESCORT, 1989 r., 1400 ccm, benz., do wersji 5-drzwiowej: wszystkie części z demontażu. Ząbkowice Śląskie, tel. 0663/20-39-20

FORD ESCORT, 1990 r., 1600 ccm: różne części. Kłodzko, tel. 074/868-45-51, 0603/74-62-58

FORD ESCORT, 1990/93 r.: nadkola przednie plastikowe, cena 20 zł/szt. Kłodzko, tel. 0518/52-18-98

FORD ESCORT, 1990/97 r.: nadwozia, silniki, skrzynie bieg., zawieszenia, klimat., elem. elektryczne, tapicerka, airbagi i inne, e-mail: dziki@onet.pl. Lubań, tel. 0507/14-53-91, 0512/17-68-16, 075/724-13-04

FORD ESCORT, 1990/99 r.: maska, błotniki, zderzaki, reflektory, atrapa, klapa i lampy tylne. Wrocław, tel. 0603/66-97-27

FORD ESCORT, 1991 r., 1400 ccm, wtrysk: skrzynia bieg. - 400 zł. Legnica, tel. 0792/39-27-86

FORD ESCORT KOMBI, 1991 r., 1400 ccm, benz.: różne części z demontażu. Nowa Sól, tel. 0601/79-72-31

FORD ESCORT, 1991 r., 1800 ccm, 16V, Zetec, kolor niebieski met.: silnik, półosie, rozrusznik, alternator, moduły zapł., komputery, inne elektron. Wrocław, tel. 0691/25-07-48

NAPRAWA ZDERZAKÓW i REFLEKTORÓW
Spawanie plastików OR090149
Wrocław, ul. Przedmiejska 1, (Legnicka między wiaduktami) tel. 071/350 07 17

FORD ESCORT, 1991 r., 1400 ccm, benz.: różne części mech. i blacharskie. Wrocław, tel. 0606/49-47-39

FORD ESCORT CABRIO, 1991 r., 130 tys. km, 1600 ccm, karoseria, inne z demontażu. Chojnów, powiat legnicki, tel. 0603/51-32-88

FORD ESCORT CABRIO, 1991 r.: drzwi prawe. Byczyna, tel. 0605/46-03-07, 077/413-51-83

FORD ESCORT, 1991 r., 1600 ccm, EFI: wszystkie części z demontażu. Dzierżoniów, tel. 0602/48-20-78, 0666/85-72-40

FORD ESCORT KOMBI, 1991 r., 1300 ccm, benz.: wszystkie części z demontażu. Łagiewniki, powiat dzierżoniowski, tel. 0793/66-34-47

FORD ESCORT Ghia, 1991/92 r.: wszystkie części z demontażu. Świdnica, tel. 0662/73-14-33

FORD ESCORT RS, 1991/94 r., 1800 ccm, 16V, 3- i 5-drzwiowy. silnik, skrzynia biegów, pompa wspom., szyby, błotniki, zderzaki tylne, chłodnice, drzwi, lusterka, klapa tylna, lampy tylne, kolumny McPhersona, wahacze, el. pompy paliwa, rozruszniki, alternatory, półosie, zb. paliwa, skrzynki bezp. i inne, możliwość wysyłki lub dowozu części do klienta. Świdnica, tel. 0600/28-37-55, 0660/31-40-31 www.auto-czesci.autogielda.pl K38591808

FORD ESCORT, 1991/94 r., różne modele i silniki: wszystkie części z demontażu, mozl. wysyłki. Jelenia Góra, tel 0510/52-29-68

FORD ESCORT, 1991/97 r.: różne części z demontażu. Kłodzko, tel. 0793/21-22-95

FORD ESCORT, 1991/97 r.: różne części z demontażu. Kłodzko, tel. 0788/13-49-36

FORD ESCORT KOMBI, 1991/97 r., 1600 ccm, 16V, do wersji 3- i 5-drzwiowej: wszystkie części z demontażu. Jawor, tel. 0697/86-27-72

FORD ESCORT KOMBI, SEDAN, hatchback, 1991/97 r., 1.4, 1.6, 1.8 16V, 1.8 D, silniki, skrzynie bieg., lampy, maski, zderzaki, chłodnice, nagrzewnice, komputery, zawieszenie przednie i tylne, drzwi, elem. wnętrza, fotele, tapicerka, wspom., szyby, stacyjki z kluczykami, zbiorniki paliwa i inne części, możliwy montaż. Strzelin, tel. 0692/72-76-98, 0606/57-86-96

FORD ESCORT, 1991/98 r., 1.3, 1.4, 1.6 8V, 1.6 16V, 1.8 D, 1.8 TD: silniki, skrzynie bieg., maski, zderzaki, reflektory, błotniki, chłodnice, drzwi, lusterka, klapy tylne, fotele, zawieszenie przednie i tylne i inne od 10 zł. Dzierżoniów, tel. 0505/87-94-14, 0517/36-50-45

FORD ESCORT, 1991/98 r.: silnik 1.3, 1.4, 1.6 8V, 1.6 16V, 1.8 D, 1.8 TD, skrzynia bieg., maska, zderzak, reflektory, błotniki, chłodnica, drzwi, lusterka, klapa tylna, fotele, zawieszenie przednie i tylne, inne części, od 10 zł. Strzegom, powiat świdnicki, tel. 0508/76-63-25, 0508/95-87-37

FORD ESCORT SEDAN, KOMBI, 1991/98 r.: różne części z demontażu. Nowa Sól, tel. 0509/04-62-53

FORD ESCORT CABRIO, 1992 r.: nadwozie na części, silnik 1.8, skrzynia bieg., zawieszenia, tapicerka, dach, skrzynia bieg., zawieszenia i inne, e-mail: dziki@onet.pl. Lubań, tel. 0507/14-53-91, 0512/17-68-16, 075/724-13-04

FORD ESCORT, 1992 r., błotniki przednie. Polanica Zdrój, powiat kłodzki, tel. 0506/01-92-40

FORD ESCORT KOMBI, 1992 r., drzwi tylne lewe - 70 zł. Świdnica, tel. 0723/38-36-37

FORD ESCORT, 1992 r., 1800 ccm: silnik, stan bdb - 720 zł, skrzynia biegów - 300 zł, rozrusznik - 110 zł, alternator - 100 zł, kpl. głowica - 300 zł, chłodnica - 120 zł, reflektory - 60 zł/szt., zderzaki - 90 zł/szt., maska - 100 zł, pompa wtryskowa - 200 zł. Wrocław, tel. 0508/18-08-90

FORD ESCORT, 1992 r., 1300 ccm: wszystkie części z demontażu. Godzieszów, powiat bolesławiecki, tel. 0889/84-23-50

FORD ESCORT, 1992 r.: silnik, skrzynia bieg., oświetlenie, szyby, zderzaki, koła i inne. Mietków, powiat wrocławski, tel. 0726/18-13-74

FORD ESCORT, 1992/94 r.: wszystkie części, silnik (1.6 E) - 650 zł. Świdnica, tel. 0504/44-43-89

FORD ESCORT, 1992/95 r., 1300 ccm, benz.: silnik, komputer, skrzynia bieg. (5), półosie, klapa tylna i inne. Bolesławiec, tel. 0602/23-29-81, 075/734-70-77

FORD ESCORT, 1993 r.: zderzak tylny. Wrocław, tel. 0502/29-43-24

FORD ESCORT, 1993 r.: zderzak tylny - 50 zł. Wrocław, tel. 0503/55-28-03

FORD ESCORT KOMBI, 1993 r., poj. 1.6, 1.8 16V: wszystkie części z demontażu. Głogów, tel. 0509/56-07-37

FORD ESCORT, 1993 r., 1400 ccm, benz.: różne części mech. i blacharskie. Jawor, tel. 0781/38-92-55

FORD ESCORT KOMBI, 1993 r., 1600 ccm, 16V: silnik, osprzęt silnika, skrzynia bieg., półosie, zawieszenie, drzwi, maski przednie, klapy tylne, szyby, lusterka, zderzaki i inne. Kondratów, powiat jaworski, tel. 0518/74-22-10

FORD ESCORT, 1993 r., poj. 1.3, 1.6: silnik, skrzynia bieg., elem. blacharki i inne. Wolsztyn, tel. 0661/73-53-81

FORD ESCORT KOMBI, 1993 r., 1600 ccm, benz., 16V: wszystkie części z rozbiórki. Złotoryja, tel. 0725/86-85-11

FORD ESCORT, 1993/98 r., 1400 ccm, 1.6, 1.8: wszystkie części. Wrocław, tel 0790/68-68-50

FORD ESCORT, 1994 r., 1400 ccm, kat.: skrzynia bieg. (5). Bystrzyca Kłodzka, tel. 074/813-61-31, 0511/16-53-84

FORD ESCORT KOMBI, 1994 r., 1800 ccm, diesel: różne części. Kłodzko, tel. 074/868-45-51, 0603/74-62-58

FORD ESCORT, 1994 r., 1800 ccm, benz.: różne części mechaniczne i blacharskie. Wrocław, tel. 0510/37-64-21

FORD ESCORT, 1994 r.: skrzynia bieg., elem. blacharki i zawieszenia. Kamienna Góra, tel. 0665/89-97-62

FORD ESCORT, 1994/97 r., 160 tys. km, 1600 ccm, 1800 ccm, 16V: silnik - 600 zł, skrzynia bieg. - 300 zł, lampy, zderzaki, zawieszenia, kolumna kier., chłodnice, drzwi, felgi i inne drobne części. Lubin, tel. 0602/27-30-51

FORD ESCORT, 1995 r., o poj. 1.4 l, 1.6 l, 1.8 l, D, TD: silniki, skrzynie bieg. Bielany Wrocławskie, tel. 0512/60-66-79

FORD ESCORT, 1995 r., 1400 ccm, EFI: silnik (pełny wtrysk) - 800 zł. Bielany Wrocławskie, tel. 0603/98-72-58

FORD ESCORT, 1995 r.: reflektory, kierunkowskazy (białe), lusterka, lampy tylne. Bolesławiec, tel. 0505/68-00-95

FORD ESCORT, 1995 r., poj. 1.6 16V, 1.8: wszystkie części z demontażu. Głogów, tel. 0509/56-07-37

FORD ESCORT, 1996 r., 1800 ccm, diesel: silnik, stan b. dobry. Lądek Zdrój, powiat kłodzki, tel. 0608/11-84-47

FORD ESCORT KOMBI, 1996 r., 180 tys. km, 1800 ccm, 16V, benzyna: silnik, skrzynia biegów, hak, lampy, szyby, drzwi, airbagi, fotele, koła, instalacje elektryczne, zawieszenia, ćwiartki nadwozia, relingi dachowe, szyberdach, inne. Polanica Zdrój, tel. 0887/10-47-01, 0887/06-35-31

FORD ESCORT, 1996 r., 1400 ccm, benz.: wszystkie części z demontażu. Legnica, tel. 0504/12-63-63

FORD ESCORT CABRIO, 1996 r.: wszystkie części z demontażu. Polkowice, tel. 0609/96-16-65

FORD ESCORT MK7, 1996/99 r., 130 tys. km, 1800 ccm, diesel, kombi, 5-drzwiowy: skrzynia biegów, klimatyzacja, błotniki, chłodnice, drzwi, lusterka, klapy tylne, lampy tylne, półosie, zwrotnice, wahacze, belka tylna, kolumny McPhersona, pompa wspom. kierownicy, przekładnia kierownicza, rozrusznik możliwość wysyłki lub dowozu części. Świdnica, tel. 0600/28-37-55, 0660/31-40-31 www.auto-czesci.autogielda.pl K98874038

FORD ESCORT, 1997 r., 107 tys. km, 1600 ccm, 16V, benz., Zetec: półosie, ABS, klimat., konsola, airbagi i inne. Lubań, tel. 0607/56-93-22

FORD ESCORT, 1997 r., 1600 ccm: wszystkie części z rozbiórki, wersja angielska. Lubin, tel. 0695/72-43-14, 0507/48-69-44

FORD ESCORT, 1997 r., 1800 ccm, diesel: chłodnice, lampy tylne, półka tylna. Wrocław, tel 0515/08-60-90

FORD ESCORT, 1997 r., 1600 ccm, benz.: wszystkie części z demontazu, automat. skrzynia bieg. Wrocław, tel. 0510/37-64-21

FORD ESCORT, 1997 r., 1.8 TD, 1.8 16V. silniki, skrzynia biegów, chłodnica, zawieszenie, maska silnika, zderzaki, błotniki, lampy, szyby, poduszki pow., drzwi, klapa, karoseria, inne. Żmigród, powiat trzebnicki, tel. 0663/93-20-39

FORD ESCORT, 1997 r.: różne części mech. i blacharskie. Ostrożnica, powiat kędzierz.-kozielski, tel. 0500/85-14-04

FORD ESCORT, 1997 r., 1300 ccm: wszystkie części z demontażu. Ostrów Wlkp. Tel. 0698/77-82-68

FORD ESCORT KOMBI, 1997 r., 1600 ccm, 16V: różne części z demontażu. Smogorzów, powiat namysłowski, tel. 0791/81-27-56, 0793/66-12-01

FORD ESCORT SEDAN, 1997 r., 120 tys. km, 1300 ccm, Endura: drzwi, maska, szyby, elem. zawieszenia, silnik, skrzynia bieg., inne. Świerzawa, powiat złotoryjski, tel 0882/80-41-10

FORD ESCORT KOMBI, 1997 r., 1400 ccm, benz.: silnik, skrzynia bieg., zawieszenia, półosie, ukł. kierowniczy, ukł. wydechowy, szyby, drzwi, maska silnika, lampy, koła, błotniki, karoseria, lusterka i inne. Złotoryja, tel 0691/70-75-28

FORD ESCORT, 1997 r., do wersji 5-drzwiowej: drzwi, klapa tylna, el. lusterka, szyberdach, szyby, zawieszenie, listwa kier., fotele, komputer, wspom. kierownicy. Złoty Stok, powiat ząbkowicki, tel. 0511/71-50-90

FORD ESCORT KOMBI, 1999 r., Endura, srebrny, używane: amortyzatory, blok silnika, błotniki, drzwi, elem. el., głowica, kierunkowskazy, klapa tylna, lampy tylne, lusterka, pompa olejowa, pompa wodna, pompa wtrysk., reflektory, rozrusznik, klimat., różne części mech. i blach., prod. angielskiej - 5.000 zł. Sobótka, powiat wrocławski, tel. 0699/31-43-93 II9CR9KK

FORD ESCORT, FIESTA, 1800 ccm, diesel, silnik, głowica, pompy wtrysk. i inne. Trzebnica, tel. 071/387-08-68, 0600/17-70-09

FORD ESCORT, FIESTA, diesel, poj. 1.6, 1.8: silnik. Trzebnica, tel. 0606/28-75-78, 071/387-49-37, 0666/27-69-89

FORD ESCORT, FIESTA ORION, 1989/98 r., 1.8D, 1.4i, 1.6i, używane, silnik 1.8D - 800 zł, głowica 1.8D - 400 zł, pompa wtrysk. 1.8D - 300 zł, silnik 1.4i - 400 zł, skrzynie b., półosie, chłodnice, lampy, maski, zderzaki, pompy wspom., kol. McPhersona, piasty, liczniki, poduszki pow., drzwi, silniczki szyb i inne. Wrocław, tel. 0513/00-59-86, 0509/93-88-72 II9EHPMT

FORD ESCORT, FIESTA hatchback, kombi, 1990/95 r., 1.1, 1.3, 1.4, 1.6, 1.8 16V: silnik, części silnika i inne mech. i blacharskie. Bierutów, powiat oleśnicki, tel. 0607/04-21-31

FORD ESCORT, FIESTA, FOCUS, MONDEO, SCORPIO, SIERRA. silnik, skrzynia bieg., zawieszenia, oświetlenie, oblachowanie. Tel. 0603/63-17-70

FORD ESCORT, FIESTA, GRANADA, KA, MONDEO, ORION, SCORPIO, SIERRA: wszystkie części z rozbiórki - od 10 zł. Opole, tel. 0790/35-34-17, 0604/49-87-64

FORD ESCORT, FIESTA, KA, 1991/99 r.: silniki 1.8D Endura, 1.8 TD, 1.8 16V, 1.3 E, 1.25 16V, skrzynie biegów, przekł. kierownicy, zawieszenia, osprzęt silników, maski, błotniki, drzwi, klapy tylne, zderzaki, lampy, lusterka, chłodnice, półosie, alternatory, nagrzewnice, przełączniki i inne. Wrocław, tel. 0501/46-09-70, 071/349-18-41

FORD ESCORT, FIESTA, MONDEO, 1989/95 r.: różne części z demontażu. Wrocław, tel. 0508/20-83-17

FORD ESCORT, FIESTA, MONDEO, SCORPIO, SIERRA, 1100 ccm, 1300 ccm, 1400 ccm, 1600 ccm, 1800 ccm, 16V, 2000 ccm, 1800 ccm, turbo D, wszystkie części z rozbiórki, silniki, skrzynie bieg., elem. nadwozia, elem. blacharki, elem. wnętrza i inne z demontazu. Opole, tel. 0607/50-74-07

FORD ESCORT, FIESTA, MONDEO, SCORPIO, SIERRA, 1100 ccm, 1300 ccm, 1400 ccm, 1600 ccm, 1800 ccm, 16V, 2000 ccm, 1800 ccm, turbo D: wszystkie części z rozbiórki, silniki, skrzynie biegów, elementy nadwozia, elementy blacharki, elementy wnętrza i inne z demontażu. Opole, tel. 0607/50-74-07

FORD ESCORT, FIESTA, ORION SCORPIO, nowy model: różne części mech. i blacharskie. Jelenia Góra, tel. 0604/35-22-07, 0605/14-58-94

FORD ESCORT, FOCUS, MONDEO, 1990/08 r.: różne części - od 10 zł. Jarocin, tel. 0509/86-95-13

FORD ESCORT, MONDEO: wszystkie części z demontażu. Ciepłowody, powiat ząbkowicki, tel. 0500/22-93-43

FORD ESCORT, MONDEO, 1996 r.: silniki 1.3 E, 1,8 16V, skrzynia bieg., zawieszenia, drzwi, maska, klapa, inne, możl. wysyłki. Dzierżoniów, tel. 0791/65-09-05

FORD ESCORT, MONDEO, 1998 r., 1800 ccm, turbo D: skrzynia bieg. - 600 zł. Bielany Wrocławskie, tel. 0512/60-66-79

FORD ESCORT, ORION, 1989/92 r., poj. 1.4, 1.8 16V D, 1.6 16V: silniki, skrzynie bieg., części mechaniczne i blacharskie, zawieszenia, oświetlenie. Sulechów, powiat zielonogórski, tel. 0609/56-63-39

FORD FIESTA: maski silnika, błotniki, wzmocnienia, belki, zawieszenia, reflektory, drzwi i inne. Tel. 0608/40-58-27

FORD FIESTA, 1100 ccm: różne części. Mąkoszyce, powiat brzeski, tel. 0605/73-09-03

FORD FIESTA, 1100 ccm, 1300, silnik, skrzynia bieg. Wrocław, tel. 0784/78-31-58

FORD FIESTA, 1100 ccm, benz., 1800 ccm, diesel: silniki, maska, błotniki, reflektory, skrzynia bieg., zawieszenie przednie i tylne, zderzaki, drzwi, lusterka. Wrocław, tel. 0667/20-60-47

FORD FIESTA, 1100 ccm, benz.: skrzynia bieg. (5). Leśna, powiat lubański, tel. 0509/91-10-64

FORD FIESTA, do wersji 3-drzwiowej: drzwi prawe. Wałbrzych, tel. 074/848-31-59, 0605/73-93-63

FORD FIESTA, poj. 1.1, 1.3: silniki, skrzynie bieg., elem. blacharki i inne. Wolsztyn, tel. 0661/73-53-81

FORD FIESTA, 1989/01 r.: maska, błotniki, zderzak, atrapa, wzmocnienie przednie, progi, reflektory, kierunkowskazy, lampy tylne. Wrocław, tel. 0603/66-97-27

FORD FIESTA, 1989/94 r., 1.6 D, 1.8 D, 1.1, 1.3: silniki, skrzynia bieg., zawieszenia, różne części mech. i blacharskie. Sulechów, powiat zielonogórski, tel. 0609/56-63-39, 0692/47-46-79

FORD FIESTA XR2i, 1989/95 r., 1600 ccm, benz.: różne części z demontażu, możl. wysyłki. Jelenia Góra, tel. 0510/52-29-68

FORD FIESTA, 1989/96 r., 1.1, 1.3. silnik, skrzynia bieg., klapa tylna, drzwi i inne. Bolesławiec, tel. 0608/40-24-38

FORD FIESTA, 1989/99 r., 1.3, 1.4, 1.6, 1.8 D: silniki, skrzynie bieg., maski, zderzaki, reflektory, błotniki, chłodnice, drzwi, lusterka, klapy tylne, fotele, zawieszenie przednie i tylne i inne od 10 zł. Dzierżoniów, tel. 0505/87-94-14, 0517/36-50-45

FORD FIESTA, 1989/99 r.: silnik 1.3, 1.4, 1.6, 1.8 D, skrzynia bieg., maska, lampy, błotniki, zderzak, drzwi, zawieszenie przednie i tylne, insl. elektr., inne, od 10 zł. Strzegom, powiat świdnicki, tel. 0508/76-63-25, 0508/95-87-37

PODUSZKI POWIETRZNE, ZAŚLEPKI, TAŚMY KIEROWNICZE, SENSORY, KONSOLE
AIRBAGI
SKUP, SPRZEDAŻ
LEGNICA
tel. 0-662 340 970
OR084443

FORD FIESTA, 1990 r., poj. 1.3, 1.4: wszystkie części z demontażu. Łagiewniki, powiat dzierżoniowski, tel. 0793/66-34-47

FORD FIESTA, 1990 r., 1100 ccm, benz.. różne części z demontażu. Ząbkowice Śląskie, tel. 0609/30-78-38

FORD FIESTA, 1990/92 r., poj. 1.1, 1.3: różne części z demontażu. Chojnów, powiat legnicki, tel. 0602/58-63-39, 0608/58-41-30

FORD FIESTA, 1990/95 r., 1.1 E, 1.3 E, 1.8 D: silnik, skrzynia bieg., lampy, zderzaki, zawieszenia, elem. blacharki, koła, alternator, rozrusznik, części silników, głowica, szyby, inne. Radwanice, powiat wrocławski, tel. 071/311-73-43

FORD FIESTA, 1991 r.. 1600 ccm, diesel, silnik - 800 zł. Bielany Wr., powiat wrocławski, tel. 0662/44-94-81

FORD FIESTA, 1991 r., 1300 ccm, benz.: skrzynia bieg. (5), półosie, zawieszenia, monowtrysk, reflektory, maska silnika, drzwi, stacyjka. Wrocław, tel. 0515/08-60-90

FORD FIESTA, 1991 r.: różne części z demontażu. Jaworzyna Śląska, powiat świdnicki, tel. 0601/57-68-01

FORD FIESTA, 1991/95 r., 1.1, 1.3, 1.4, 1.8, silniki, skrzynie bieg., drzwi, maski, zderzaki, chłodnice, lampy, szyby, komputery, błotniki, dmuchawy, lusterka, zawieszenie przednie i tylne, przełączniki, elem. wnętrza, elem. blacharki, zbiorniki i pompy paliwa, tłumiki i inne, możl. montaż. Strzelin, tel. 0692/72-76-98, 0606/57-86-96

FORD FIESTA, 1992 r., 1100 ccm, 1300 ccm: różne części mechaniczne i blacharskie, z demontażu. Wrocław, tel. 0606/49-47-39

FORD FIESTA, 1992 r., 1100 ccm, benz.: skrzynia bieg., silnik, elem. zawieszenia i blacharki. Kamienna Góra, tel. 0665/89-97-62

FORD FIESTA, 1992 r., 1100 ccm: wszystkie części z demontażu. Legnica, tel. 0504/12-63-63

FORD FIESTA, 1993 r., 1300 ccm: różne części. Kłodzko, tel. 074/868-45-51, 0603/74-62-58

FORD FIESTA, 1993 r., 1100 ccm, benz., 3-drzwiowy: wszystkie części z demontażu. Lwówek Śląski, tel. 0609/97-28-90

FORD FIESTA, 1993 r., 1100 ccm: wszystkie części z demontażu. Rawicz, tel. 0609/66-90-84

FORD FIESTA SPORT, 1993 r., 1800 ccm, 100 KM, silnik, skrzynia bieg., drzwi przednie, tylna klapa, tylne zawieszenie i inne części. Wrocław, tel. 0667/90-39-72, 071/315-22-06

FORD FIESTA, 1993 r., 1100 ccm, benz.: wszystkie części. Wrocław, tel. 0790/68-68-50

FORD FIESTA, 1993 r., 1100 ccm, benz., do wersji 3-drzwiowej: wszystkie części z demontażu. Ząbkowice Śląskie, tel. 0663/20-39-20

FORD FIESTA, 1993 r.: wszystkie części z demontażu. Zgorzelec, tel. 0663/53-72-96

FORD FIESTA, 1993/96 r., 1100 ccm, benz.: części z demontażu, lampy, siedzenia, stacyjka, gaźnik, inne. Polanica Zdrój, tel. 0887/10-47-01, 0887/06-35-31

FORD FIESTA, 1994 r., 140 tys. km, 1100 ccm, benz.: skrzynia bieg., zawieszenie przednie i tylne, osprzęt silnika i wiele innych. Międzylesie, powiat kłodzki, tel. 0603/33-86-55

FORD FIESTA, 1994 r., 1400 ccm, benz., silniki, skrzynie bieg., chłodnice, rozruszniki, aparaty zapłonowe, półosie, części zawieszenia przedniego i tylnego, drzwi, szyby, lampy, zderzaki, maski przednie, fotele, wyposaż. wnętrza oraz inne. Wrocław, tel. 071/322-26-42 w godz. 9-16

FORD FIESTA, 1994 r., 1300 ccm: różne części z demontażu. Domaszczyn, tel. 071/399-86-48

FORD FIESTA, 1994 r., 1800 ccm, diesel: wszystkie części z demontazu. Jawor, tel. 0697/86-27-72

FORD FIESTA, 1995 r., 1000 ccm: deska rozdz., nagrzewnica, chłodnica, pompa hamulcowa, serwo i inne części z demontażu. Wrocław, tel. 0669/47-04-00

FORD FIESTA, 1995 r., 1300 ccm, benz.: używane, skrzynia bieg. (5), stan bardzo dobry - 180 zł. Wrocław, tel. 0609/08-29-47 II94XWAH

FORD FIESTA, 1995/01 r., 1300 ccm, benz.: wszystkie części z demontażu. Wrocław, tel. 0669/41-27-75

FORD FIESTA, 1996/00 r.: maska, zderzaki (przedni i tylny), grill, reflektor. Niemcza, powiat dzierżoniowski, tel. 0885/83-88-38

FORD FIESTA, 1996/99 r., 5-drzwiowy, 1250 ccm, Zetec, 1300 ccm Endura: silnik, skrzynia biegów, zderzaki, błotniki, chłodnice, klimatyzacja, drzwi, lusterka, klapa i lampy tylne, półosie, wahacze, przekładnia kier., pompa wspom. kierownicy, alternatory, rozruszniki, kolektory wtrysk i inne, możliwość wysyłki lub dowozu do klienta. Świdnica, tel. 0600/28-37-55, 0660/31-40-31 www.auto-czesci.autogielda.pl K98874058

FORD FIESTA, 1996/99 r.: zderzak. Wrocław, tel. 0666/70-76-06

FORD FIESTA, 1996/99 r.: zderzak przedni. Złoty Stok, powiat ząbkowicki, tel. 0511/71-50-90

FORD FIESTA, 1997 r., 1300 ccm, Endura: różne części z demontażu, silnik, skrzynia bieg., zawieszenia, elem. wyposaż. wnętrza, drzwi, półosie, pompy wspomagania, pompa paliwa, przekładnia kier., inne. Ostrów Wlkp. Tel. 0696/92-07-99

FORD FIESTA, 1997 r.: zderzaki, drzwi, klapa tylna. Wrocław, tel. 0515/08-60-90

FORD FIESTA, 1997 r., 1300 ccm, benz.: wszystkie części z demontazu. Chojnów, powiat legnicki, tel. 0602/58-63-39, 0608/58-41-30

FORD FIESTA, 1997 r., 1250 ccm, 16V: różne części z demontażu. Lubin, tel. 0660/49-37-62

FORD FIESTA, 1998 r.: maska. Mokrzeszów, powiat świdnicki, tel. 0697/16-25-97

FORD FIESTA, 1998 r., wersja 3-drzwiowa. różne części z demontażu. Pleszew, tel. 0781/03-18-20

FORD FIESTA, 1999 r., 1200 ccm, 16V, silnik, skrzynia bieg., zawieszenia, drzwi. Kłodzko. tel. 0798/53-21-31

FORD FIESTA, 1999 r., 1250 ccm, Zetec, 16V: wszystkie części z demontażu. Dzierżoniów, tel. 0609/46-67-37

FORD FIESTA, 1999/01 r., 1250 ccm, wtrysk, Zetec, 5-drzwiowy: skrzynia biegów, maska, zderzak tylny, chłodnice, drzwi, klapa i lampy tylne, przełączniki pod kierownicę, przekładnia kier., pompa wspom. kierownicy, el. pompa paliwa, komputer, konsola, licznik, fotele, wahacze, amortyzatory i inne, możliwość wysyłki lub dowozu części do klienta. Świdnica, tel. 0600/28-37-55, 0660/31-40-31 www.auto-czesci.autogielda.pl K98591518

FORD FIESTA, 2000 r.: maska silnika. Wrocław, tel. 0515/08-60-90

FORD FIESTA, 2000 r., 1800 ccm, turbo D: wszystkie części z demontazu. Chojnów, powiat legnicki, tel. 0602/58-63-39, 0608/58-41-30

FORD FIESTA, 2001/06 r., 1400 ccm, TDCi, 1250 benz.: silniki, wtryskiwacze, zawieszenie, karoseria, airbagi, elem. plast., drzwi, chłodnica, maska, błotniki, lampy, skrzynia bieg. Wrocław, tel. 0889/93-95-94

FORD FIESTA, 2002/05 r., 1400 ccm, TDCi, 5-drzwiowy, silniki, skrzynie biegów, turbiny, półosie, pompy wtryskowe, pompy wspomagania, alternatory, rozruszniki, kompresory klimat., zawieszenia, maski, błotniki, zderzaki, drzwi, szyby, poduszki pow., elem. cięte, elem. wnętrza, chłodnice. Wrocław, tel. 0517/03-90-12, 0505/00-42-97 K79216239

FORD FIESTA, 2005 r.: przekładnia kier. Wrocław, tel. 0515/08-60-90

FORD FIESTA, ESCORT, FUSION, FOCUS, KA, PUMA, stare i nowe modele: zderzaki, lampy tylne, reflektory. Niemcza, powiat dzierżoniowski. tel. 0885/83-88-38

FORD FIESTA, FOCUS, 1998/04 r.. wszystkie części. Rawicz, tel. 0722/17-08-86

FORD FIESTA, FOCUS, FUSION, KA, ESCORT, MONDEO, 1993/04 r., 1400 ccm, 1600, 1800. 2000. części silnika, zawieszeń, klimat., rozrusznik, pompa wtrysk.. silniki, skrzynia bieg. (5), pompa wspom. kierownicy. Lubin, tel. 0501/35-10-93

FORD FIESTA, FUSION. chłodnice wody i klimatyzacji, intercoolery, obudowy, wentylatory. Wrocław. tel. 0889/52-88-18

FORD FIESTA, KA, 1990/06 r.: nadwozia, silniki, skrzynie bieg., zawieszenia, airbagi, tapicerki, elem. elektryczne i inne, e-mail: dziki@onet.pl. Lubań, tel. 0507/14-53-91, 0512/17-68-16, 075/724-13-04

FORD FOCUS: zderzaki przednie i tylne, halogeny do ST 170, zderzaki tuningowe RS i ST 170. Tel. 0608/10-81-58 w godz. 8-17

FORD FOCUS: maski silnika, błotniki, wzmocnienia przednie, reflektory, zderzaki, zawieszenia i inne. Tel. 0608/40-58-27

FORD FOCUS KOMBI, hatchback, 1600 ccm, 1800 ccm, 2000 ccm, 1800 ccm diesel, 5-drzwiowy: wszystkie części mech., blacharskie, karoseryjne, elem. plast., silniki, skrzynie bieg. manual. i automat., zawieszenia kpl., klimat., airbagi z demontażu, mozl. wysyłki. Krobia, tel. 065/573-87-95, 0602/46-72-40

FORD FOCUS: lampy, błotniki, maska, zderzaki, drzwi. zawieszenia, halogeny, klapa, wzmocnienie przednie. Trzebnica, tel. 071/312-54-64

FORD FOCUS I, II: chłodnice wody i klimatyzacji, intercoolery, wentylatory. Wrocław, tel. 0889/52-88-18

FORD FOCUS. szyba tylna podgrzew., maska silnika. Lwówek Śląski, tel. 075/784-68-40, 0607/37-70-78

FORD FOCUS: maska silnika, błotniki, zderzaki, drzwi, wzmocnienie czołowe, belka zderzaka, reflektory. Mękinia, tel. 071/317-81-19, 0601/82-22-34

FORD FOCUS. maska, błotniki, zderzaki, reflektory, atrapa, klapa i lampy tylne. Wrocław, tel. 0603/66-97-27

FORD FOCUS, 1997 r.: drzwi, lusterka, lampy tylne, półka tylna, klapa tylna, zderzak tylny. Wrocław, tel. 0515/08-60-90

FORD FOCUS, 1998/01 r., 1.6 16V i 1.8 TDdi: silniki, skrzynie biegów, przekł. kierownicy, elementy zawieszenia, osprzęt silników, maski, drzwi, nagrzewnice, silniki wycieraczek, przełączniki, liczniki, zamki, klamki, ABS, tapicerka, alternatory, rozruszniki, półosie i inne. Wrocław, tel. 0501/46-09-70, 071/349-18-41

FORD FOCUS, 1998/03 r., 1.4 16V, 1.6 16V, 1.8 16V, 2.0 16V, 1.8 TDdi, 1.8 TDCi: silniki, skrzynie bieg., wentylatory, airbagi, fotele, zawieszenie przednie i tylne, ćwiartki nadwozia, pompy wtryskowe (kombi, hatchback, sedan) i inne, od 10 zł. Dzierżoniów. tel. 0505/87-94-14, 0517/36-50-45

FORD FOCUS. 1998/03 r., 1.4 16V, 1.6 16V, 1.8 16V, 2.0 16V, 1.8 TDDI, 1.8 TDCI: skrzynia bieg., wentylator, drzwi, lusterka, airbagi, fotele, zawieszenie przednie i tylne, ćwiartki nadwozia, pompa wtrysk. do kombi, hatchbacka. sedana, od 10 zł. Strzegom, powiat świdnicki, tel. 0508/76-63-25, 0508/95-87-37

FORD FOCUS, 1998/04 r.: lampy hatchback, reflektory, nowy pasek napędu alternatora, do siln. 1.8 16V, 2.0 16V - 60 zł. Wrocław, tel. 0605/28-25-33

FORD FOCUS, 1998/04 r., 1.4, 1.8: silnik, skrzynia bieg., klapa tylna, drzwi, alternator, rozrusznik, kolektor, sprzęgło, pompa wspom. kierownicy i inne. Bolesławiec, tel. 0608/40-24-38

FORD FOCUS. 1998/05 r., benz., turbo D: silniki, zawieszenia, lampy, błotniki, zderzaki. maska. klapa tylna, konsola. elem. plast., elem. blacharki. drzwi. Wrocław, tel. 0889/93-95-94

FORD FOCUS, 1998/05 r., 1.6, 1.8 TDdi: silniki, skrzynie biegów, turbiny, półosie, pompy wtryskowe, pompy wspomagania kier., alternatory, rozruszniki, kompresory klimat., zawieszenia, maski, błotniki. zderzaki, drzwi, szyby, poduszki pow.. elem. cięte, elem. wnętrza, chłodnice. Wrocław, tel. 0517/03-90-12, 0505/00-42-97 K79216249

FORD FOCUS. 1998/07 r., 1.6 TD, 1.8 TD, 1.4 E, 1.6 E, 1.8 E: silnik, skrzynia bieg., części silników, zawieszenie, części blacharskie, elektryczne, koła, lampy, zderzaki i inne. Radwanice. powiat wrocławski, tel. 071/311-73-43

FORD FOCUS KOMBI, 1999 r.: klapa tylna bez szyby. Niemcza, powiat dzierżoniowski, tel. 0885/83-88-38

FORD FOCUS SEDAN, 1999 r.. 1800 ccm, TDI: błotnik prawy, drzwi prawe przednie. drzwi lewe tylne. lampy tylne, klapa tylna, zderzak, elem. nadwozia. Niemcza, powiat dzierżoniowski, tel. 0885/83-88-38

FORD FOCUS. 1999 r., 1600 ccm, 16V: silnik, skrzynia bieg., zawieszenia, drzwi, klapa tylna. maska i inne, cena od 100 zł. Żmigród, powiat trzebnicki, tel. 0601/86-12-04

FORD FOCUS, 1999/01 r.: drzwi prawe przednie. reflektory. Wrocław, tel. 0667/22-61-18

FORD FOCUS, 2000 r., TDDi, 1.6 benz., wszystkie części. Otmuchów, powiat nyski. tel. 0785/93-50-50. 0785/92-50-50 K79213699

FORD FOCUS, 2000 r.: zderzak przedni, po tuningu. Wrocław, tel. 0666/70-76-06

FORD FOCUS hatchback, 2000 r., 1.6 Zetec, 1.8 TDDi, 3- i 5-drzwiowy. silniki, skrzynia biegów, ćwiartki nadwozia tylne, zderzak tylny, klapa, zawieszenie przednie i tylne. drzwi, lusterka, elem. wnętrza i inne. możliwy montaż. Strzelin, tel. 0692/72-76-98, 0606/57-86-96

FORD FOCUS. 2000 r.: wszystkie części mechaniczne i blacharskie. Rawicz, tel. 0722/17-08-86

FORD FOCUS KOMBI, 2001 r.. 1800 ccm. TDI: silnik, skrzynia bieg., zawieszenia, błotniki, alufelgi, chłodnice, drzwi, klapa, airbag, karoseria, inne części. Żmigród, powiat trzebnicki, tel. 0663/93-20-39

FORD FOCUS hatchback, 2002 r., 1600 ccm. 16V, silnik, drzwi kompletne, zawieszenia, zbiorniczki, łapy silnika i inne części - 350 zł. Lubin, tel. 0792/31-04-99

FORD FOCUS, 2002 r.: zderzak przedni, belka. reflektor, grill, błotnik prawy. Wrocław, tel 0693/21-67-36

FORD FOCUS, 2002 r. 1800 ccm, turbo D: wszystkie części z demontażu. Chojnów. powiat legnicki, tel. 0880/33-08-93

FORD FOCUS. 2003 r.: lusterka boczne. lampy tylne. Wrocław, tel. 0607/80-16-33

FORD FOCUS C-MAX, 2005 r.: maska silnika, zderzak przedni, drzwi, klapa tylna. Bolesławiec. tel. 0791/23-92-64

FORD FOCUS, 2006 r., reflektory. Opole, tel. 0693/78-72-91

FORD FOCUS, 2006 r.: grill, wzmocnienie przednie, belka pod zderzak. Bolesławiec, tel. 0791/23-92-64

FORD FOCUS, MONDEO. 1994/99 r.: nadwozia. silniki, skrzynie bieg., airbagi, zawieszenia, tapicerki, elem. el. i inne, e-mail: dziki@onet.pl. Lubań, tel. 0507/14-53-91, 0512/17-68-16, 075/724-13-04

FORD FUSION. TDCi: chłodnica wody, przekładnia kier. Wrocław, tel. 0515/08-60-90

FORD FUSION, skraplacz (chłodnica klimatyzacji) - 150 zł. Opole, tel. 077/441-15-55, 0600/01-23-90

FORD FUSION, pas przedni. Opole. tel. 0605/10-69-82

FORD GALAXY. błotnik lewy przedni, oryg. hak holowniczy, blenda na tylną klapę. Niemcza, powiat dzierżoniowski, tel. 0885/83-88-38

FORD GALAXY: zderzaki, lampy, drzwi, błotniki, lusterka, wzmocnienie przednie. Trzebnica, tel. 071/312-54-64

FORD GALAXY, 1900 ccm. turbo D maska silnika. błotniki, zderzaki, chłodnice. wentylatory, drzwi. klapy tylne. szyby. Wrocław. tel. 0515/08-60-90

FORD GALAXY: elem. skrzyni biegów, skrzynia bieg. manual. i automat. Wrocław. tel. 0781/05-42-97

FORD GALAXY. 1995/00 r.. 2.0 E, 2.3 E, 1.9 TDI, 2.8 VR6: silniki, części i osprzęt. skrzynie bieg., półosie, maski, błotniki. zderzaki, wzmocnienia. grill, chłodnice, części klimat., lampy, szyby, lustra, szyberdachy, podnośniki el. otw. szyb, felgi. drzwi. klapy i inne możliwa wysyłka. Bolesławiec. tel. 0501/79-47-44

FORD GALAXY. 1996 r., benz.. diesel, poj. 1.9. 2.0: maska silnika, zderzaki, drzwi uzbr., szyby, skrzynia bieg. (5), silnik. elem. plast. wnętrza, fotele. Lubań. tel. 0514/21-58-60

FORD GALAXY, 1996/00 r.: różne części z demontażu. Kłodzko, tel. 0788/13-49-36

FORD GALAXY, 1996/00 r., 1.9 TDI, 2.3: silniki, skrzynie biegów, turbiny, półosie, pompy wtryskowe, pompy wspomagania kier., alternatory, rozruszniki, kompresory klimat., zawieszenia, maski, błotniki, zderzaki, drzwi, szyby, poduszki pow., elem. cięte, elem. wnętrza, chłodnice. Wrocław, tel. 0517/03-90-12, 0505/00-42-97 K79216269

FORD GALAXY, 1996/00 r.: fotele, II i III rząd - 290 zł. Oleśnica, tel. 0791/09-49-54

FORD GALAXY, 1996/03 r., diesel, benz.: różne części mech. i blacharskie, airbagi, klimat. (gwarancja) i inne. Tel. 0600/10-57-00 w godz. 8-17

FORD GALAXY, 1996/99 r., VR6, TDI: silnik, skrzynia bieg., wzmocnienie, zderzaki, klimat., nadkola, lampy, błotniki, chłodnice, roleta bag., grill, kierunkowskazy, lampy, elem. wnętrza, wał, tłoki, przepustnica, obudowa filtra powietrza, podsufitka, przepływomierz, inne. Legnica, tel. 0606/75-68-23

FORD GALAXY, 1997 r., 1900 ccm, TDI, 2.3, 2.8: silniki, skrzynia bieg. (5), maska, błotniki, zderzaki, pas przedni, lampy, szyby, drzwi, klapy tył, zawieszenie przednie i tylne, przekł. kierownicza, airbagi, konsola, alufelgi, inne części. Polkowice, tel. 0513/31-69-76

FORD GALAXY, 1998 r.: zderzak przedni. Wrocław, tel. 0666/70-76-06

FOTO FORD GALAXY, 1999/04 r.: fotele welurowe i skórzane, różne wzory - od 500 do 700 zł. Lubin, tel. 0519/57-98-37 II9934WM

FORD GALAXY, SEAT ALHAMBRA, VW SHARAN, wszystkie części: maska, błotniki, zderzaki, lampy, podnośniki elektryczne, siedzenia przód i tył, drzwi, szyby, silnik 2.0 benzyna, 1.9 TDi, skrzynia biegów manualna i automatyczna, ćwiartki, dach. Wrocław, tel. 0606/39-06-57 WI87WR3XN

FORD GALAXY, SHARAN, 1996/00 r.: fotele - II, III rząd - 290 zł. Oleśnica, tel. 0791/09-49-54

FORD GALAXY, VW SHARAN, 1997 r., 2.8 V6, 1.9 TDI: skrzynia bieg., wtryskiwacze, pompa wspom., chłodnice, rozrusznik, alternator, airbag, fotele, zawieszenia, koła, komputery, szyby el., drzwi, zderzaki, maska, klapa, szyby, lampy, elem. plastikowe i inne. Wrocław, tel. 0792/25-32-55, 0888/28-67-72

FORD KA: różne części z demontażu. Pleszew, tel. 0600/18-20-83

FORD KA, 1995 r., 1300 ccm, silnik, inne z demontażu. Chojnów, powiat legnicki, tel. 0603/51-32-98

FORD KA, 1996/06 r., 98 tys. km, 1300 ccm: silnik, skrzynie biegów, klimatyzacja, maska, błotniki, pas przedni, lusterka, klapa tylna, konsola, kierownica, licznik, kolektory, wtryskiwacze, silniczek krokowy, komputer, zbiorniczki, pompa wspom. kierownicy, półosie, zwrotnice, wahacze i inne możliwość wysyłki lub dowozu. Świdnica, tel. 0600/28-37-55, 0660/31-40-31 www.auto-czesci.autogielda.pl K98874048

FORD KA, 1997 r.: maska silnika, reflektory, lusterka, zderzaki, lampy tylne, klapa tylna. Wrocław, tel. 0515/08-60-90

FORD KA, 1997/00 r., 1300 ccm, EPI, silnik, osprzęt silnika, skrzynia bieg., zawieszenie przednie i tylne, drzwi, konsola, szyby boczne, fotele, nagrzewnica, mechanizm wycieraczek, komputer, lampy, zb. paliwa, inne, możl. wysyłka. Jelenia Góra, tel. 0781/38-65-87

FORD MAVERICK, 2004 r., 2500 ccm, benz.: wszystkie części z demontażu, elem. blacharki, części mechaniczne, silniki, skrzynie bieg., szyby, elem. wnętrza, zderzaki, zawieszenia i inne. Wrocław, tel. 0605/62-00-14

FORD MONDEO: maski silnika, błotniki, zderzaki przednie i tylne, zawieszenia i inne. Tel. 0608/40-58-27

FORD MONDEO, 1800 ccm, turbo D: różne części. Dobroszyce, powiat oleśnicki, tel. 0601/70-18-61

FORD MONDEO: chłodnice wody i klimatyzacji, intercoolery, obudowy, wentylatory. Wrocław, tel. 0889/52-88-18

FORD MONDEO, 2000 ccm, DOHC: zawieszenie przednie i tylne, drzwi, lampy, silnik, skrzynia bieg., inne z demontażu do uzgodnienia. Wrocław, tel. 0691/25-07-48

FORD MONDEO: szyby i inne. Bystrzyca Kłodzka, tel. 0661/62-60-76

FORD MONDEO hatchback, kombi: wszystkie części, silnik 1.8 16V, 115 KM (przeb. 175 tys. km) - 850 zł/kpl. Jaworzyna Śl., powiat świdnicki, tel. 0504/44-43-89

FORD MONDEO: zderzak przedni. Kobyla Góra, powiat ostrzeszowski, tel. 0605/31-08-61

FORD MONDEO KOMBI, 2500 ccm, benz.: różne części mech. i blacharskie. Legnica, tel. 0796/66-05-10

FORD MONDEO, 2500 ccm, V6, wszystkie części z demontażu, także silniki 1.6 16V, 1.8 16V, 2.0 DOHC, możliwy montaż. Strzelin, tel. 0692/72-76-98, 0606/57-86-96

FORD MONDEO: automat. skrzynia bieg., elem. skrzyni biegów. nowe. Wrocław, tel. 0781/05-42-97

FORD MONDEO: automat. skrzynia bieg., elem. skrzyni bieg. Wrocław, tel. 0723/70-40-64

FORD MONDEO, 1991/96 r., 1.6, 1.8, silnik, stan idealny, skrzynia bieg., głowica, wtryskiwacze, rozrusznik, alternator, wspom. kierownicy, amortyzatory, sprężyny, szyby, drzwi, maska, klapa tylna, pas przedni, półosie, przepustnica, cylinderki i inne. Tel. 0609/30-78-38

FORD MONDEO SEDAN, 1993 r., 1600 ccm, 16V: silnik na części + skrzynia biegów, klapa tylna, zawieszenia, wentylator, konsola, tapicerka, komputer, wycieraczki, licznik, nagrzewnica i inne z demontażu, rozrusznik, błotniki, serwo, alternator brak zderzaków. Jawor, tel. 0512/38-12-00

FORD MONDEO, 1993/00 r., 1.6 16V, 1.8 16V, 2.0 16V, 1.8 TD: silniki, skrzynie bieg., maski, zderzaki, reflektory, błotniki, chłodnice, drzwi, lusterka, klapy tylne, fotele, zawieszenie przednie i tylne i inne od 10 zł. Dzierżoniów, tel. 0505/87-94-14, 0517/36-50-45

FORD MONDEO, 1993/00 r.: różne części z demontażu. Kłodzko, tel. 0788/13-49-36

FORD MONDEO, 1993/00 r., 1.6 16V, 1.8 16V, 2.0 16V, 1.8 TD: skrzynia bieg., maska, lampy, reflektory, błotniki, zderzak, chłodnica, wentylator, zawieszenie przednie i tylne, drzwi, pompa, fotele, klapa, elektronika, inne części, od 10 zł. Strzegom, powiat świdnicki, tel. 0508/76-63-25, 0508/95-87-37

FORD MONDEO, 1993/00 r.: części blacharskie, szyby, lampy, drzwi, błotniki, dach, karoseria, skrzynia bieg., półosie, chłodnice i inne. Wrocław, tel. 0889/25-99-40

FORD MONDEO, 1993/00 r.: airbagi, deska rozdz., przełączniki pod kierownicę, stacyjka z kluczykiem, inne. Bolesławiec, tel. 0791/23-92-64

FORD MONDEO HATCHBACK, KOMBI, SEDAN, 1993/01 r., 1600 ccm, 1800 ccm, benz., turbo D, 2000 ccm, 2500 ccm, V6 benz.: silniki w całości lub na części, skrzynia bieg. (automatyczna i manualna), zawieszenia, półosie, karoseria, maski, klapy, drzwi, błotniki, atrapy, szyby, lusterka, reflektory, halogeny, chłodnice, konsole i inne. Wrocław, tel. 0889/93-95-94

FORD MONDEO KOMBI, 1993/95 r., 1800 ccm, 16V, drzwi kpl., klapa tylna, szyby, zawieszenie, części silnika, głowica, hak, siedzenia, elem. plast. wnętrza, komputer, licznik i inne, możl. wysyłki. Jelenia Góra, tel. 0607/16-23-20

FORD MONDEO, 1993/97 r., 1600 ccm, 16V: silnik, skrzynia bieg., elem. blacharki, zawieszenie i inne części. Jawor, tel. 0606/82-10-21

FORD MONDEO KOMBI, SEDAN, 1993/97 r.: używane, amortyzatory, blok silnika, błotniki, chłodnica, drzwi, elem. elektryczne, grill, głowica, kierunkowskazy, klapa tylna, kolumny McPhersona, kolumna kier., komputer, lampy tylne, lusterka, maska, pompa olejowa, pompa wodna, pompa wtrysku, możl. wysyłki lub montażu. Kobierzyce, powiat wrocławski, tel. 0606/90-59-03, 0604/22-21-01 II9CR3K7

FORD MONDEO, 1993/97 r., 2.0, 1.8 TD: różne części. Wrocław, tel. 0510/15-58-50

FORD MONDEO, 1993/97 r.: zderzaki, lampy, maska, grill. Wrocław, tel. 0666/70-76-06

FORD MONDEO hatchback, kombi, sedan, 1993/98 r., 1.6, 1.8, 2.5 V6, 1.8 D, wszystkie części blacharskie, silniki w całości lub na części, skrzynia bieg. manual. i automat., lampy, zderzaki nowe i używane, klapy tylne, zawieszenie, klimat., opony, szyby, elem. wnętrza, zbiorniki paliwa i inne, możl. montaż. Strzelin, tel. 0692/72-76-98, 0606/57-86-96

FORD MONDEO SEDAN, KOMBI, 1993/99 r., 1.8 E, 1.8 TDI, 2.0 E, 2.5 E: silniki, części i osprzęt, skrzynie bieg., maski, błotniki, zderzaki, szyby, lampy, wzmocnienia, chłodnice, lustro, drzwi, zamki, podnośniki el. otw. szyb, piasty, zawieszenia, klapy, elem. wyposaż. wnętrza, felgi, hak, inne możliwa wysyłka. Bolesławiec, tel. 0501/79-47-44

FORD MONDEO, 1993/99 r., 1.8 TDi, 1.8 16V, 2.0 16V, 2.0 TDdi i 2.5 V6: silniki, skrzynie biegów, elementy zawieszenia, przekł. kierownicy, turbosprężarki, pompy wtryskowe, chłodnice, nagrzewnice, półosie, klimatyzacje, maski, błotniki, ABS, drzwi, lampy, lusterka, zamki i inne. Wrocław, tel. 0501/46-09-70, 0509/48-87-89

FORD MONDEO KOMBI, 1993/99 r., 2000 ccm, 16V: wszystkie części z demontażu. Strzegom, powiat świdnicki, tel. 0607/70-54-92

FORD MONDEO, 1994 r., 2000 ccm, 16V: silnik, skrzynia bieg. automatic - 1.000 zł/szt. Sobótka, powiat wrocławski, tel. 0603/98-72-58

FORD MONDEO, 1994 r., 2000 ccm, 16V: automat. skrzynia bieg. - 1.000 zł. Sobótka, powiat wrocławski, tel. 0512/60-66-79

FORD MONDEO KOMBI, 1994 r., 1800 ccm, 16V, 5-drzwiowy: silniki, skrzynie biegów (manualne i automatyczne), części blacharskie i mechaniczne. Sulechów, powiat zielonogórski, tel. 0609/56-63-39, 0692/47-46-79

FORD MONDEO KOMBI, 1994 r., 1800 ccm, 16V: silnik, skrzynia bieg., rozrusznik, alternator, zawieszenia, koła, szyby, komputer, zegary, części kol. kierowniczej i przekładni, fotele, reflektory, lampy, używane. Wrocław, tel. 0886/25-25-50

FORD MONDEO, 1994 r., 1800 ccm, benz.: różne części mech. i blacharskie. Wrocław, tel. 0510/37-64-21

FORD MONDEO KOMBI, 1994 r.: lampa przednia i tylna, drzwi lewe tylne (w kolorze bordowym), felgi aluminiowe, komplet opon letnich i zimowych, głośniki, inne. Żary, tel. 0606/79-51-39

FORD MONDEO SEDAN, KOMBI, 1994 r., 1600 ccm, 16V: różne części z demontażu. Nowa Sól, tel. 0509/04-62-53

FORD MONDEO, 1994/03 r., skrzynie biegów automatyczne i manualne z lat 1994-2005, do silników 1.8 2.0 2.5 części do skrzyń biegów automatycznych i manualnych, oleje, filtry, koła zamachowe. Wrocław, tel. 0603/80-42-33 II9934KN

FORD MONDEO KOMBI, 1994/95 r., 1800 ccm, turbo D: silnik, osprzęt silnika, turbosprężarka, głowica, pompa wtrysk., wacuum, alternator, rozrusznik, skrzynia biegów, półosie, piasty, wahacze, ukł. kierowniczy, zawieszenia, hamulce, belka tylna, zb. paliwa, maska, błotniki, reflektory, drzwi, szyby. Wrocław, tel. 0880/51-76-66

FORD MONDEO, 1994/97 r.: błotniki przednie, nadkola. Wrocław, tel. 0602/26-76-79

FORD MONDEO, 1994/97 r.: zderzaki, lampy, maska, grill. Wrocław, tel. 0666/70-76-06

FORD MONDEO, 1995 r., 1.8 TDI, TD, 1.6, 2.0 I: różne części z demontażu. Bielany Wrocławskie, tel. 0512/60-66-79

FOTO FORD MONDEO, 1995 r., 2000 ccm, 16V, szary: używane, amortyzatory, blok silnika, błotniki, chłodnica, drzwi, elem. elektryczne, głowica, kierunkowskazy, klapa tylna, kolumny McPhersona, kolumna kier., komputer, lampy tylne, lusterka, maska, pompa olejowa, pompa wodna, pompa wtrysk., rozrusznik. Dzierżoniów, tel. 0607/03-77-12 II97XKFK

FORD MONDEO, 1995 r., 1600 ccm, 16V: wszystkie części z demontażu. Jawor, tel. 0792/74-71-09

FORD MONDEO SEDAN, 1995 r., 1800 ccm, TD: różne części z demontażu, silnik, elem. blacharskie, oświetlenia i wnętrza. Nowa Sól, tel. 0509/04-62-53

FORD MONDEO, 1995 r., 1800 ccm, 16V, 5-drzwiowy: skrzynia bieg., maska, błotniki, drzwi, ćwiartki nadwozia, części mechan. i blach., zawieszenia, lampy, elem. plastik. Sulechów, powiat zielonogórski, tel. 0609/56-63-39, 0692/47-46-79

FORD MONDEO, 1995 r., 1800 ccm, 16V: wszystkie części z demontażu. Chojnów, powiat legnicki, tel. 0602/58-63-39, 0608/58-41-30

FORD MONDEO, 1995 r., 1800 ccm, 16V: elem. blacharki i części mechaniczne. Dolsk, powiat śremski, tel. 0509/73-93-79

FORD MONDEO, 1995 r., 1800 ccm, TDI: wszystkie części z demontażu. Dzierżoniów, tel. 0609/46-67-37

FORD MONDEO, 1995 r., 157 tys. km, 1600 ccm, 16V: silnik - 800 zł, skrzynia bieg. - 250 zł, maska, lampy, zderzaki, chłodnice, hak, kolumna kier., rozruszniki, błotniki, koło, zawieszenia i inne drobne części. Lubin, tel. 0602/27-30-51

FORD MONDEO, 1995 r., 2000 ccm, 16V: wszystkie części z demontażu. Polkowice, tel. 0609/96-16-65

FORD MONDEO, 1995 r.: różne części. Trzebnica, tel. 071/387-49-37, 0606/28-75-78, 0666/27-69-89

FORD MONDEO, 1995 r., 1800 ccm, benz., 115 KM: silnik - 700 zł, skrzynia bieg. - 250 zł. Złoty Stok, powiat ząbkowicki, tel. 0511/71-50-90

FORD MONDEO, 1995/03 r.: maska, błotniki, zderzaki, reflektory, atrapa, klapa i lampy tylne. Wrocław, tel. 0603/66-97-27

FORD MONDEO KOMBI, 1996 r.: wszystkie części z demontażu, karoseria z dokumentacją. Wrocław, tel. 0669/50-44-00

FORD MONDEO SEDAN, KOMBI, 1996 r., poj. 1.6, 1.8 16V: wszystkie części z demontażu. Jawor, tel. 0697/86-27-72

FORD MONDEO, 1996 r., 1600 ccm, benz., 16V: różne części z demontażu. Strzelin, tel. 0602/53-96-63

FORD MONDEO, 1996/01 r.: zderzaki, maska, lampy. Wrocław, tel. 0666/70-76-06

FORD MONDEO, 1996/07 r.: różne części mech. i blacharskie, silniki 2.0 Zetec, 1.8 turbo D, 2.5 V6, 1.8 benz., skrzynie bieg. Kościan, tel. 0609/78-36-02, 0693/38-06-69

FORD MONDEO, 1997 r.: maska silnika, zderzak, błotniki, reflektory, przekładnia kier. Wrocław, tel. 0515/08-60-90

FORD MONDEO, SCORPIO
części używane • import z Niemiec
tel. 0-793 101 802
w godz. 9.00-20.00
OR064550

FORD MONDEO, 1997 r.: maska, reflektory, zderzak, błotniki, halogeny. Wrocław, tel. 0667/22-61-18

FORD MONDEO, 1997 r.: błotniki, reflektory, chłodnica, halogeny. Wrocław, tel. 0667/22-61-18

FORD MONDEO, 1997 r., 1800 ccm, diesel: silnik - 1.600 zł. Ziębice, powiat ząbkowicki, tel. 0512/60-66-79

FORD MONDEO KOMBI, 1997 r.: zderzak tylny. Złoty Stok, powiat ząbkowicki, tel. 0511/71-50-90

FORD MONDEO, 1997/00 r.: różne części z demontażu. Kłodzko, tel. 0793/21-22-95

FORD MONDEO KOMBI, hatchback, 1997/00 r., 1800 ccm, benzyna, silnik, skrzynia biegów, klimatronic, błotniki, chłodnice, ćwiartki, podłużnice, pas przedni, drzwi, lusterka, klapa tylna i lampy tylne, przekładnia kierownicza, poduszki powietrzne, pompa wspomagania, konsola, licznik, półosie, przełączniki, komputer zwrotnice, wahacze i inne, możliwość wysyłki lub dowozu. Świdnica, tel. 0600/28-37-55, 0660/31-40-31 www.auto-czesci.autogielda.pl K97485668

FORD MONDEO, 1997/99 r.: różne części z demontażu. Kłodzko, tel. 0788/13-49-36

FORD MONDEO, 1998 r., 1800 ccm, TDI: głowica kpl. - 800 zł, dół silnika - 500 zł, wtrysk sterujący - 400 zł. Bielany Wrocławskie, tel. 0512/60-66-79

FORD MONDEO, 1998 r., 1800 ccm, turbo D: wszystkie części z demontażu. Legnica, tel. 0601/58-58-99

FORD MONDEO, 1998 r.: listwa pod zderzak, wygłuszenie maski - od 10 zł. Wrocław, tel. 0503/55-28-03

FORD MONDEO, 1998 r.: halogeny, listwy, elem. plastikowe, drzwi, mechanizm szyby, szyba tylna, szyberdach, el. reg. podszybie - od 10 zł. Wrocław, tel. 0503/55-28-03

FORD MONDEO II, 1998 r., 2000 ccm, 16V: silnik - 1.400 zł, automat. skrzynia bieg. - 1.400 zł. Ziębice, powiat ząbkowicki, tel. 0603/98-72-58

FORD MONDEO, 1998 r., 2000 ccm, 16V, automatyczna skrzynia biegów - 1.400 zł. Ziębice, powiat ząbkowicki, tel. 074/819-00-47, 0601/97-08-63

FORD MONDEO, 1998 r., 1.8 TD, 2.0 16V, 2.5 V6: silnik, skrzynia biegów, zawieszenie, maska silnika, błotniki, lampy, drzwi, klapa, karoseria, inne. Żmigród, powiat trzebnicki, tel. 0663/93-20-39

FORD MONDEO KOMBI, 1998 r., 170 tys. km, 1800 ccm, turbo D, Endura: silnik, osprzęt silnika, dół silnika, skrzynia bieg., półosie, zawieszenia, chłodnice, wentylatory, maska, zderzak, błotniki, drzwi, klapa tylna, ćwiartki nadwozia, airbagi, kpl. części do wer. angielskiej, klimat. i inne. Brzeg, tel. 0600/73-25-17

FORD MONDEO, 1998 r., 1.8 E: różne części z demontażu. Wrocław, tel. 0502/35-19-15

FOTO FORD MONDEO, 1998/99 r., 156 tys. km, 1800 ccm, 16V: wszystkie części z rozbiórki, silnik, klimatyzacja, skrzynia bieg., wszystkie drobne części lub sprzedam w całości, stan bdb. Kłodzko, tel. 0609/22-32-41 II97RJHA

FORD MONDEO, 1999 r., 2000 ccm, benz.: wszystkie części z demontażu, elem. blacharki, części mechaniczne, silniki, skrzynie bieg., szyby, elem. wnętrza, zderzaki, zawieszenia i inne. Wrocław, tel. 0605/62-00-14

FORD MONDEO MK-2, 1999 r., 1800 ccm, benz.: maska, błotniki, szyby, zawieszenia, klamki, zamki, stacyjki, silnik, skrzynia biegów, klapy tylne, fotele, tapicerki i inne. Dzierżoniów, tel. 0603/49-55-60

FORD MONDEO, 2000/05 r., 2.0 E, 2.0 TDdi: silnik, skrzynie bieg., lampy, zderzaki, zawieszenie, elem. blacharki, elektryka, koła, głowica, części silnika, chłodnice, alternator, rozrusznik, inne. Radwanice, powiat wrocławski, tel. 071/311-73-43

FORD MONDEO SEDAN, 2001 r., 2000 ccm, TDI: wszystkie części z demontażu. Gromadka, powiat bolesławiecki, tel. 0691/60-19-32

FORD MONDEO KOMBI, 2001 r.: nadwozie, silnik 2.0 D, skrzynia bieg., zawieszenia, tapicerka, elem. elektryczne, tłumiki i inne, e-mail: dziki@onet.pl. Lubań, tel. 0507/14-53-91, 0512/17-68-16, 075/724-13-04

FORD MONDEO, 2001 r., 2000 ccm, TDdi, 115 KM: wtryskiwacze. Kłodzko, tel. 0665/34-72-75

FORD MONDEO, 2001 r., 2000 ccm, TDdi: różne części z demontażu. Smogorzów, powiat namysłowski, tel. 0791/81-27-56, 0793/66-12-01

FORD MONDEO, 2001/02 r.: silniki 2.0 TDdi, 1.8 16V, pompy wtryskowe, turbiny, osprzęt silników, komputery, dół silnika z tłokami, drzwi, podłużn. przednie, kurtyny boczne, liczniki, przełączniki, zamki, klamki, stacyjki, kierownica, lampy tylne, elem. plastikowe i inne. Wrocław, tel. 0501/46-09-70, 071/349-18-41

FORD MONDEO MK3, 2001/04 r., 2.0 16V, 2.0 TDdi, 2.0 TDCi: silniki, skrzynie bieg., maski, lampy, błotniki, chłodnice, drzwi, fotele, osprzęt silnika, zawieszenie przednie i tylne, felgi, ćwiartki nadwozia, elem. plast. wnętrza, inne z demontażu, od 10 zł. Dzierżoniów, tel. 0505/87-94-14, 0517/36-50-45

FORD MONDEO MK3, 2001/04 r.: silnik 2.0 16V, 2.0 TDDI, 2.0 TDCI, skrzynia bieg., maska, lampy, błotniki, chłodnica, drzwi, fotele, osprzęt silnika, zawieszenie przednie i tylne, felgi, elektronika, ćwiartki nadwozia, elem. plastik., inne, od 10 zł. Strzegom, powiat świdnicki, tel. 0508/76-63-25, 0508/95-87-37

FORD MONDEO, 2001/05 r., 2000 ccm, TDCi, TDdi: silnik na części, głowica, wałki, alternatory, turbina, pompa wtrysk., podłużnice przednie, tylne ćwiartki nadwozia, klapy, maski, drzwi, oświetlenie, piasty, konsole, tapicerka, roleta bag., chłodnice, konsola po liftingu i inne. Wrocław, tel. 0889/25-99-40

FORD MONDEO, 2001/05 r., 2000 ccm, TDCi, TDdi: silnik na części, głowica, wałki, alternatory, turbina, pompa wtrysk., podłużnice przednie, tylne ćwiartki nadwozia, klapy, maski, drzwi, oświetlenie, piasty, konsole, tapicerka, roleta bag., chłodnice, konsola po liftingu i inne. Wrocław, tel. 0889/93-95-94

FORD MONDEO, 2001/07 r., 1.8, 2.0 TDDI, TDCI: silniki, skrzynie biegów, turbiny, półosie, pompy wtryskowe, pompy wspomagania kier., alternatory, rozruszniki, kompresory klimat., zawieszenia, maski, błotniki, zderzaki, drzwi, szyby, poduszki pow., elem. cięte, elem. wnętrza. Wrocław, tel. 0517/03-90-12, 0505/00-42-97 K79216259

FORD MONDEO, 2001/07 r.: klapa tylna, drzwi, szyby, relingi dach. i inne. Bolesławiec, tel. 0608/40-24-38

FORD MONDEO, 2002 r., 2000 ccm, TDdi, silnik kpl. lub części silnika - głowica, wałki, turbo, pompa wtrysk., sprężarka klimat., koło dwumasowe, sprzęgło, rozrusznik, alternator, wtryskiwacze, blok, tłoki, koła pasowe, skrzynia bieg., możliwość wysyłki na teren całego kraju. Jelenia Góra, tel. 0501/25-05-44

FORD MONDEO hatchback, 2002 r., 2000 ccm, TDdi: wszystkie części mechaniczne i blacharskie, silnik, skrzynia bieg., lusterka, zawieszenia, tłumiki, drzwi, inne. Wrocław, tel. 0664/72-24-38

FORD MONDEO KOMBI, 2002 r., 1800 ccm, 16V: wszystkie części. Żary, tel. 0504/23-97-33

FORD MONDEO KOMBI, 2002 r., 2000 ccm, TDCi: silnik, skrzynia bieg., osprzęt silnika, półosie, zawieszenia, chłodnice, wózek pod silnik, przekładnia kier., konsola, licznik, fotele, klapa tylna z szybą, zderzak tylny, błotniki tylne, felgi i inne. Brzeg, tel. 0668/37-20-76

FORD MONDEO, 2003 r., zderzaki, błotniki, reflektory, chłodnica, xenony, zderzaki tuningowe ST 220. Tel. 0608/10-81-58 w godz. 8-17

FORD MONDEO MK2 MK3, KOMBI, Ghia, 2003 r., 84 tys. km, 2000 ccm, TDCi, sedan, 115 KM, 130 KM, Tiptronic: wszystkie części. Otmuchów, powiat nyski, tel. 0785/93-50-50, 0785/92-50-50 K79213679

FORD MONDEO KOMBI, 2006 r., 2000 ccm, TDCI: silnik, skrzynia bieg., maska, lampy, błotniki, zderzak, wzmocnienie drzwi kompletne, airbagi, kolumny McPhersona, drzwi, klapa tylna, koła stalowe 16", poduszki pow. i inne. Lubin, tel. 0661/92-99-98, 0669/85-02-11

FORD MONDEO, 2007 r.: zderzak przedni, reflektor lewy, grill, belka zderzaka, ścianka tylna, zderzak tylny do kombi. Wrocław, tel. 0693/21-67-36

FORD ORION, części mechaniczne i blacharskie, do Forda, VW, Opla, Daewoo Espero, silniki, skrzynie biegów, elementy zawieszenia, airbagi, oświetlenie, inst. elektr. wnętrza auta i wiele innych. Strzelin, tel. 0785/62-31-39 po 15, 0661/87-67-21 II9E3P3K

FORD ORION, 1400 ccm, benz.: różne części z demontażu. Lubin, tel. 0697/47-71-16

FORD ORION, 1989 r., 1400 ccm, benz., do wersji 4-drzwiowej: wszystkie części z demontażu. Ząbkowice Śląskie, tel. 0663/20-39-20

FORD PROBE: różne części. Dobroszyce, powiat oleśnicki, tel. 0601/70-18-61

FORD PROBE GT, 1988/93 r., 2200 ccm: wszystkie części z demontażu. Strzegom, powiat świdnicki, tel. 0607/70-54-92

FORD PROBE, 1991 r., 3000 ccm, benz.: wszystkie części z demontażu. Głogów, tel. 0509/56-07-37

FORD PROBE, 1992 r., 2200 ccm, turbo: szyby, zawieszenia, klimat., lampy, części mechan. Sulechów, powiat zielonogórski, tel. 0692/47-46-79, 0609/56-63-39

FORD PROBE GT, 1992 r., 2200 ccm, turbo E: silnik, skrzynia bieg., rozrusznik, alternator, zawieszenia, osprzęt silnika, szyby, chłodnica, elem. blacharki, lampy, koła aluminiowe, komputer, zderzaki, błotniki, elem. wnętrza i inne. Złotoryja, tel. 0696/72-10-11

FORD PROBE, 1992 r., 2200 ccm, turbo E: wszystkie części z demontażu. Godzieszów, powiat bolesławiecki, tel. 0889/84-23-50

FORD PROBE, 1993 r.: wszystkie części z demontażu. Ciepłowody, powiat ząbkowicki, tel. 0500/22-93-43

FORD PROBE II, 1993 r., 2000 ccm: wszystkie części z demontażu. Prochowice, powiat legnicki, tel. 0783/03-16-11

FORD PROBE, 1995 r., 2500 ccm, V6: aparat zapłonowy - 600 zł. Bielany Wrocławskie, tel. 0512/60-66-79

FORD PUMA: rozrusznik, mechanizm wycieraczek - 120 zł. Tel. 0665/49-26-73

FORD PUMA: zderzak tylny. Niemcza, powiat dzierżoniowski, tel. 0885/83-88-38

FORD PUMA, 1700 ccm, benz., 16V: silnik, skrzynia bieg., półosie, piasty, sprzęgło, drzwi, tapicerka, airbag, pompa wspom. kierownicy, ABS, alternator, rozrusznik, błotniki, inne. Bolesławiec, tel. 0792/33-46-44

FORD PUMA, 1998 r.: maska silnika, lusterka, drzwi, el. podnośniki szyb, klapy tylne. Wrocław, tel. 0515/08-60-90

FORD PUMA, 1999 r., 70 tys. km, 1700 ccm, 16V: różne części mech. i blacharskie. Bolesławiec, tel. 0791/23-92-64

FORD RANGER: zabudowa przedziału bagażowego Hardtop, wykładzina bag. Bedliner, nowe, na gwarancji, faktura. Wrocław, tel. 0603/39-55-23

FORD RANGER, 2004 r., 26 tys. km, 2500 ccm, TDI: maska silnika, chłodnica, grill, błotnik, wzmocnienia, klapa tylna, drzwi - cena 100 zł. Żmigród, powiat trzebnicki, tel. 0601/86-12-04

FORD S-MAX, C-MAX: chłodnice wody i klimatyzacji, intercoolery, wentylatory. Wrocław, tel. 0889/52-88-18

FORD SCORPIO, 3300 ccm, benz.: alternator - 160 zł. Wrocław, tel. 0507/77-98-78

FORD SCORPIO: tarcze hamulcowe - 80 zł. Wrocław, tel. 0602/26-76-79

FORD SCORPIO II, 2000 ccm, benz.: wszystkie części z demontażu. Jawor, tel. 0697/86-27-72

FORD SCORPIO, 1987 r., 2000 ccm, wtrysk, automat. skrzynia bieg., wszystkie części. Opole, tel. 0608/22-93-38

FORD SCORPIO, 1989 r., 2000 ccm: różne części. Wrocław, tel. 0609/49-96-15

FORD SCORPIO. 1989 r., 2800 ccm, benz.: wszystkie części z demontazu. Ząbkowice Śląskie, tel 0663/20-39-20

FORD SCORPIO, 1990 r.: różne części. Kłodzko, tel. 074/868-45-51, 0603/74-62-58

FORD SCORPIO, 1990 r., 2000 ccm: różne części z demontażu. Nowa Sól, tel. 0601/79-72-31

FORD SCORPIO, 1990 r., 2000 ccm, DOHC, 2.4, silnik, skrzynia bieg. manual. i automat., szyby, drzwi, zawieszenia, części mechaniczne z rozbiórki. Sulechów, powiat zielonogórski, tel. 0692/47-46-79, 0609/56-63-39

FORD SCORPIO, 1990 r., 2400 ccm, benz.: wszystkie części z demontażu. Chojnów, powiat legnicki, tel. 0602/58-63-39, 0608/58-41-30

FORD SCORPIO, 1990/93 r.: różne części. Wrocław, tel. 0666/70-76-06

FORD SCORPIO, 1991 r., różne części mech. i blacharskie - od 10 zł. Opole, tel. 077/453-79-23

FORD SCORPIO, 1992 r., 2500 ccm, turbo D: reflektory, turbosprężarka. Świdnica, tel. 0605/63-76-13

FORD SCORPIO hatchback, kombi, sedan, 1992/96 r., 2.0 DOHC, 2.3 16V, silniki, skrzynie bieg., drzwi, maski, zderzaki, chłodnice, lampy, szyby, komputery, błotniki, dmuchawy, lusterka, zawieszenie przednie i tylne, przełączniki, elem. wnętrza, elem. blacharki, zbiorniki i pompy paliwa, tłumiki i inne, możl. montaż. Strzelin, tel. 0692/72-76-98, 0606/57-86-96

FORD SCORPIO, 1993 r., benz.: lusterka, alternator, licznik. Wrocław, tel. 0507/77-98-78

FORD SCORPIO, 1993 r., 208 tys. km, 2000 ccm, DOHC: silnik - 800 zł, skrzynia bieg. - 300 zł, maska, lampy, zderzaki, grill, zawieszenie przednie i tylne, klapa tylna (kombi), (lewe i prawe), felgi, hak, drzwi i inne drobne części. Lubin, tel. 0602/27-30-51

FORD SCORPIO, 1994 r., 2000 ccm, DOHC: silnik - 1.500 zł i inne. Głogów, tel. 0509/56-07-37

FORD SCORPIO KOMBI, 1995 r., 2000 ccm, DOHC: silnik kpl., skrzynia bieg., elem. zawieszenia, tapicerka, chłodnica, klimat., licznik, stacyjka i inne. Wrocław, tel. 0600/56-21-45

FORD SCORPIO II KOMBI, SEDAN, 1995/98 r., 2000 ccm, 16V, 2900 ccm, V6: silniki w całości lub na części, skrzynia bieg., maski, lampy, reflektory, grill, chłodnica wody i klimat., drzwi, lusterka, błotniki, ćwiartki nadwozia, fotele, welurowa i skórzana tap., zawieszenia, szyby, felgi, airbagi oraz inne. Wrocław, tel. 0889/93-95-94

FORD SCORPIO SEDAN, 1996 r., 210 tys. km, 2500 ccm, TDI: maska silnika, drzwi, silnik, skrzynia bieg., wszystkie części mechan. i blachar. Chojnów, powiat legnicki, tel. 0513/70-94-71

FORD SCORPIO, 1996 r., 2000 ccm, benz.: różne części z demontażu. Nowa Sól, tel. 0601/79-72-31

FORD FIESTA, ESCORT, MONDEO części używane, możliwość wysyłki, Nowa Sól, tel. 068/356-42-42, kom. 0507/123-405, użytkownik Allegro: AndrzejSz123
OR072845

FORD SCORPIO, 1996 r.: silnik 2.0 16V, skrzynia bieg., maska, lampy, błotniki, zawieszenie przednie i tylne. elektronika, drzwi, lusterka, wyposaż. wnętrza, most, wał, felgi, osprzęt silnika, inne części, od 10 zł. Strzegom, powiat świdnicki, tel. 0508/76-63-25. 0508/95-87-37

FORD SCORPIO, 1996 r. maska, progi. Wrocław, tel. 0666/70-76-06

FORD SCORPIO KOMBI, 1997 r., 2500 ccm, TDI: osprzęt silnika, drzwi, szyby, części mechaniczne i blacharskie, ćwiartki nadwozia. Sulechów, powiat zielonogórski, tel. 0692/47-46-79

FORD SCORPIO SEDAN, 1997 r., 2000 ccm, DOHC, głowica, tłoki, blok silnika, wał, lampy tylne. Kłodzko, tel. 0798/53-21-31

FORD SCORPIO, 1998 r., 1.8 E: różne części z demontażu. Wrocław, tel. 0502/35-19-15

FORD SCORPIO, 1999 r., 2500 ccm, benz.: wszystkie części z demontażu, elem. blacharki. części mechaniczne, silniki, skrzynie bieg., szyby, elem. wnętrza, zderzaki, zawieszenia i inne. Wrocław, tel. 0605/62-00-14

FORD SCORPIO, SIERRA, ESCORT, FIESTA, MONDEO, 1.1, 1.3, 1.4, 2.0, 2.3 wtrysk, 2.3 D, 1.8 D: wszystkie części z demontażu. Jelenia Góra, tel. 0603/29-13-94

FORD SIERRA 1992, 2300 ccm, diesel, wszystkie części z rozbiórki. Tel. 0603/22-91-99

FORD SIERRA, 2000 ccm, DOHC: drzwi, maska, klapa, skrzynia bieg. i inne. Bystrzyca Kłodzka, tel. 0721/01-87-57, 0885/91-40-13

FORD SIERRA, 2000 ccm, benz.: most napędowy - 50 zł. Kłodzko, tel. 0604/47-58-34

FORD SIERRA: wszystkie części z demontażu. Godzieszów, powiat bolesławiecki, tel. 0889/84-23-50

FORD SIERRA, 2000 ccm, benz.: silnik, skrzynia bieg. (5), most tylny, inne. Wińsko, powiat wołowski, tel. 0889/11-67-78

FORD SIERRA: maski, błotniki, zderzaki, reflektory, wzmocnienie czołowe, lampy tylne, atrapa. progi, reperaturki błotników tylnych. Wrocław, tel. 0601/59-21-76

FORD SIERRA KOMBI, 1982 r.: drzwi tylne lewe i prawe. Oborniki Śląskie, tel. 071/310-15-80, 0888/35-05-55

FORD SIERRA, 1982/93 r., różne modele i silniki: wszystkie części z demontażu, możl. wysyłki. Jelenia Góra, tel. 0510/52-29-68

FORD SIERRA, 1983 r.: lampa przednia. Wrocław. tel. 0507/77-98-78

FORD SIERRA hatchback, 1983/92 r., 1600 ccm. 1.8, 2.0E i 2.3D: głowice, bloki, drzwi do wersji 2- i 4-drzwiowych, błotniki, maski, klapy, lampy. skrzynie bieg. (4,5), zawieszenia, wały, mosty do 1992 i 1983 r., ćwiartki nadwozia do wersji 4-drzwiowej, rozruszniki, siedzenia, pompy. Paczków, powiat nyski, tel. 0606/15-33-85

FORD SIERRA, 1985 r.: atrapa przednia, lusterko wewnętrzne, włącznik dmuchawy, hak. Kłodzko, tel. 0518/52-18-98

FORD SIERRA, 1986 r., 2000 ccm, benz.: wszystkie części z demontażu. Międzylesie, powiat kłodzki, tel. 0603/33-86-55

FORD SIERRA, 1988 r., 1600 ccm, benz.: wszystkie części z demontażu. Jawor, tel. 0697/86-27-72

FORD SIERRA, 1989 r.: różne części. Kłodzko. tel. 074/868-45-51, 0603/74-62-58

FORD SIERRA, 1989 r., 2000 ccm, benz.. zderzaki, lampy tylne, reflektory, stacyjka, liczniki, przełaczniki, komputer, alternator, deska rozdz., inne. Wrocław, tel. 0600/56-21-45

FORD SIERRA KOMBI, 1990 r., 1800 ccm, turbo D. biały: silnik, skrzynia biegów, drzwi, zawieszenia, szyby, lampy, inne części z demontażu. Kłodzko, tel. 0609/42-14-02

FORD SIERRA KOMBI, SEDAN, 1990 r., DOHC, 2.0, 1.6: silnik, skrzynia bieg., zawieszenia, części mech., drzwi, szyby, zderzaki, elem. plast. wnętrza, lampy, różne części z demontażu. Sulechów, powiat zielonogórski, tel. 0692/47-46-79, 0609/56-63-39

FORD SIERRA, 1990 r., 2000 ccm, benz.. drzwi, maska, silnik, skrzynia bieg., używane. Wrocław, tel. 0669/47-04-00

FORD SIERRA hatchback, kombi, sedan, 1990/93 r., 2.0 DOHC, OHC, przepływomierze, tłumiki, silniki, skrzynie bieg., maski, drzwi, lampy, błotniki, zderzaki, chłodnice, komputery, szyby, przekł. kierownicza, most. lusterka, koła, klapy tylne, zawieszenia, nagrzewnice, elem. wnętrza i inne części, możl. montaż. Strzelin, tel. 0692/72-76-98, 0606/57-86-96

FORD SIERRA, 1991 r., 1800 ccm, turbo D: wszystkie części z demontazu. Polanica Zdrój, powiat kłodzki, tel. 0506/01-92-40

FORD SIERRA KOMBI, 1991 r., 5-biegowy: wszystkie części z demontażu, do neg. Wrocław. tel. 0880/21-52-15

FORD SIERRA, 1991 r., 2000 ccm. napęd 4x4. różne części. Trzebnica, tel. 0606/28-75-78, 071/387-49-37. 0666/27-69-89

FORD SIERRA, 1991 r., benzyna: wszystkie części z demontażu. Ząbkowice Śląskie, tel. 0663/20-39-20

FORD SIERRA, 1992 r., 2000 ccm, benz.: różne części. Wrocław, tel. 0666/70-76-06

FORD TAURUS KOMBI, 1989 r.: drzwi, klapa tylna, błotniki, lampy tylne, zawieszenie, koła, klimat., airbag, wspom. kierownicy, podnośniki el. otw. szyb, el. lusterka i fotele, tapicerka, inne. Bolesławiec, tel. 0602/23-29-81, 075/734-70-77

FORD TAURUS SEDAN, 1993 r., 3000 ccm, lampy, zderzaki, zawieszenie przednie. komputer, airbag, głowice kpl. - 50 zł/szt. Lubin, powiat kamieński, tel. 0661/27-98-80

FORD TAURUS 1993 r.: różne części. Wrocław. tel. 0666/70-76-06

FORD TRANSIT: różne części mech. i blacharskie, kabina podwójna kpl. (2004 r.). Tel. 0501/20-48-20

FORD TRANSIT, 2000 ccm, E, 2.4, 2.5 D: silniki sprowadzone z Niemiec, do 1984/92 r., stan bdb, lampy, szyby, atrapa przednia, most tylny, zawieszenia, tarcze, resory, skrzynie bieg. (4,5). głowice. Paczków, powiat nyski, tel. 0606/15-33-85

FORD TRANSIT, 1978/07 r.: różne części z demontażu, silniki, mosty, zawieszenia, elem. blacharki, skrzynie bieg., elem. plast. wnętrza, wały napędowe, pompy wtryskowe, koła itp., od 10 zł. Gronowo, tel. 056/678-02-01

FORD TRANSIT, 1986/00 r.: silnik, skrzynia bieg., zawieszenia. drzwi, lampy i inne. Wrocław tel. 0601/72-56-81

FORD TRANSIT. 1986/04 r., 2000 ccm. 2400, 2500: części zawieszeń, części silnika, resory, mosty, wał pędny, skrzynia bieg. (5), rozrusznik, przekł. kierownicza, drzwi. pompy i inne. Lubin, tel. 0501/35-10-93

FORD TRANSIT, 1986/05 r.: maska. błotniki, zderzaki. reflektory, atrapa przednia, lampy tylne. Wrocław. tel. 0601/59-21-76

FORD TRANSIT. 1986/06 r., 2.0, 2.5 D. 2.5 turbo D: silnik, w całości lub na części, skrzynia bieg. (5). wspom. kierownicy, sprzęgło, rozrusznik, alternator, wał napędowy, most tylny, resory, elem. zawieszenia i blacharki, szyby i inne części, gwarancja, możl. montażu. Wschowa, tel. 0507/04-41-70

FORD TRANSIT. 1986/08 r., 2.0 D. 2.4 D. 2.5 D: zderzaki, błotniki, maski, zawieszenia, skrzynie bieg., wały napędowe. listwy kier. oraz inne części mech. i blacharskie. Leszno, tel. 065/533-03-08, 0605/69-32-30

FORD TRANSIT, 1986/98 r., 2500 ccm, diesel: silniki, skrzynie biegów, mosty, możl. montażu. Żagań. tel. 0512/60-66-79

FORD TRANSIT. 1986/99 r., 2500 ccm, diesel: silniki. skrzynia bieg., most tylny, głowice, alternator, rozruszniki, chłodnice, wentylatory, drzwi, lampy, wahacze, wały, drzwi, pompy wtryskowe, inne. Oława. tel. 0601/53-99-68

FORD TRANSIT, 1987/91 r., 2.0 E. 2.5 D: silniki. skrzynie bieg., mosty tylne na 6 szpilek. przekładnie ślimakowe, rozruszniki, alternatory, belki przednie, piasty, resory. sprzęgła, chłodnice, maski. drzwi, lampy. serwo, pompy hamulcowe. przełączniki i inne z demontażu, możl. wysyłki. Nysa, tel. 0697/64-14-14

FORD TRANSIT, 1988 r.. 2500 ccm, diesel, skrzynia bieg. Karpacz. powiat jeleniogórski, tel. 0603/62-28-48

FORD TRANSIT, 1988 r.. 2500 ccm. diesel, niski. 9-osobowy, krótki. silnik, skrzynia bieg. (4). fotele, kanapa. szyby, zawieszenia. części mechan. i blach. Sulechów. powiat zielonogórski, tel. 0609/56-63-39. 0692/47-46-79

FORD TRANSIT - SPECJALIZACJA, 1988/09 r. silniki 2.0, 2.4, 2.5 D, 2.5 TD, skrzynie bieg., wały pędne, pompy wtrysk., przekł. kierownicy, mosty, szyby, siedzenia 1, 2, 3, ćwiartki nadwozia, wszystko od A do Z. nowe i używane. Tel. 0605/54-91-86, 0512/00-56-69 W01033149

FORD TRANSIT. 1989/00 r.: silnik 2.5 D. 2.5 TDI. skrzynia bieg.. maska, lampy, reflektory, błotniki. alternator. rozrusznik, pompa, most, wał, drzwi, szyby, ćwiartki nadwozia, resory. sprezyny, inne części. od 10 zł. Dzierżoniów. tel. 0505/87-94-14. 0517/36-50-45

FORD TRANSIT, 1989/00 r.. silnik 2.5 D, 2.5 TDI. skrzynia bieg., maska, lampy, reflektory. błotniki, alternator, rozrusznik, pompa. most. wał. drzwi. szyby. ćwiartki nadwozia, resory. sprężyny, inne części. od 10 zł. Strzegom, powiat świdnicki, tel. 0508/76-63-25. 0508/95-87-37

FORD TRANSIT. 1990/05 r.: wózki, wahacze, zwrotnice, półosie. kolumna McPhersona. listwy kierownicze, stabilizatory. mosty. resory. maski, błotniki. reflektory, lusterka, skrzynie biegów, wały, drzwi kpl., airbag, silniki, możl. wysyłki www.ivecoczesci.pl. Byków. powiat wrocławski, tel. 0601/77-27-92. 0665/51-25-75 II97RCPL

FORD TRANSIT, 1991 r.: nadwozie na części. silnik 2.5 D. skrzynia bieg. elem. elektryczne i elektroniczne, zawieszenia i inne z rozbiórki, e-mail: dziki@onet.pl. Lubań. tel. 0507/14-53-91. 0512/17-68-16. 075/724-13-04

FORD TRANSIT, 1991 r., 2000 ccm, benz.: silnik, skrzynia bieg. (5), drzwi, maska silnika, zawieszenia, most, wał, inst. gazowa, alternator, rozrusznik, nadwozie + kpl. dokumentacja, resory i inne części. Paczków, powiat nyski, tel. 0606/15-33-85

FORD TRANSIT, 1991/05 r.: wózki, zwrotnice, mosty, skrzynia bieg. i inne. Smardzów k. Oleśnicy, tel. 071/398-33-51

FORD TRANSIT, 1992 r., 2500 ccm, diesel: nadwozie, silnik, skrzynia bieg., wał, most i inne. Wrocław, tel. 0666/70-76-06

FORD TRANSIT, 1992 r., 2500 ccm, diesel: wszystkie części z demontażu. Skoroszyce, tel. 077/431-84-33, 0609/22-70-52

FORD TRANSIT, 1992 r.: most tylny - 650 zł. Środa Śląska, tel. 0782/40-12-22

FORD TRANSIT, 1992/96 r., 2500 ccm, diesel: wszystkie części z demontażu. Ostrów Wlkp. Tel. 0600/72-38-13

FORD TRANSIT, 1992/99 r., 2.5 D, 2.5 TD: głowice, bloki, tłoki, korbowody, wały, skrzynie bieg., pompy wtryskowe i wspomaganie, mosty tylne, piasty, resory, wahacze, zwrotnice, chłodnice, maski, lampy, drzwi tylne (model niski) i inne z demontażu, mozl. wysyłki. Nysa, tel. 0697/64-14-14

FORD TRANSIT, 1994 r., 2500 ccm, D, TD: silnik, skrzynia biegów, most, wał, resory, zawieszenie, maska silnika, lampy, chłodnica, błotniki, siedzenia, drzwi, karoseria, inne. Żmigród, powiat trzebnicki, tel. 0663/93-20-39

FORD TRANSIT, 1994 r., 160 tys. km, 2500 ccm, diesel: silnik - 1.200 zł, skrzynia bieg. (5) - 400 zł, most tylny - 300 zł, zawieszenia, siedzenia. Lubin, tel. 0608/49-10-23

FORD TRANSIT, 1995 r., 2500 ccm, diesel: silnik, skrzynie bieg., lampy, zderzaki, zawieszenia, elem. blacharki, inst. elektr., koła, głowice, części silników, chłodnice, alternator, rozrusznik, inne. Radwanice, powiat wrocławski, tel. 071/311-73-43

FORD TRANSIT, 1995 r., 2.5 D: różne części. Wrocław, tel. 0666/70-76-06

FORD TRANSIT, 1995 r., 2500 ccm, diesel: kpl. silnik z demontażu, stan bdb. Dolsk, powiat śremski, tel. 0509/73-93-79

FORD TRANSIT, 1995/05 r., 2.0 TD, 2.4 TD, 2.5 D: silnik, skrzynie bieg., lampy, zderzaki, zawieszenie, elem. blacharki, koła, instalacja el., części silników, głowica, alternator, rozrusznik i inne. Radwanice, powiat wrocławski, tel. 071/311-73-43

FORD TRANSIT, 1995/05 r., 2500 ccm, diesel: silnik, skrzynia bieg., lampy, zderzaki, zawieszenie, elem. blacharki, koła, instalacja el., części silników, głowice, alternator, rozrusznik i inne. Radwanice, powiat wrocławski, tel. 071/311-73-43

FORD TRANSIT, 1995/05 r., 2.0 TD, 2.4 TD, 2.5 D: silnik, skrzynia bieg., lampy, zderzaki, zawieszenia, elem. blacharki, koła, instalacja el., części silników, głowice, alternator, rozrusznik i inne. Radwanice, powiat wrocławski, tel. 071/311-73-43

FORD TRANSIT, 1996 r., 2500 ccm, diesel, chłodnica, pompa wtrysk. Tel. 0781/28-53-65, 0665/75-75-06

FORD TRANSIT, 1996/99 r., 2500 ccm, diesel, TDI: silniki, części silników, skrzynia bieg., mosty, piasty, zawieszenia, konsola, listwa, chłodnice, fotele, inne. Wałbrzych, tel. 0604/62-70-89

FORD TRANSIT, 1996/99 r., 2500 ccm, diesel, turbo D: silnik, automat. skrzynie biegów, most, głowice, pompy wtryskowe, alternatory, rozruszniki, pompy wspomagania kier., wózki, wahacze, przekł. kierownicza, amortyzatory, zwrotnice, drzwi, maska silnika, reflektory, chłodnica, wentylator, ćwiartki nadw. lusterka, zderzaki, felgi, most na bliźniaczych kołach. Brzeg, tel. 0600/73-25-17

FORD TRANSIT, 1997 r., 2500 ccm, TD, blaszak, 5-osobowy: skrzynia bieg., drzwi, szyby, most, różne części mech. i blacharskie. Sulechów, powiat zielonogórski, tel. 0692/47-46-79, 0609/56-63-39

FORD TRANSIT, 1999 r., 250 tys. km, 2500 ccm, diesel: wszystkie części z demontażu. Jawor, tel. 0512/38-12-00

FORD TRANSIT, 2000 r., 2500 ccm, TDI: silnik i inne mech. i blacharskie. Bierutów, powiat oleśnicki, tel. 0607/04-21-31

FOTO FORD TRANSIT, 2000/08 r.: wszystkie części, silniki 2.4 2.0 TD, TDCI, D, TDDI, Duratorq, skrzynie biegów, drzwi, maski, szyby, lampy, osprzęt silników, komputery, rozruszniki, alternatory, amortyzatory, sprężyny, wahacze, ukł. hamulcowy, chłodnice, koła, opony, fotele i inne. Wałbrzych, tel. 0606/33-34-35, 0668/35-87-63 www.lukal.autogielda.pl K79220689

FORD TRANSIT, 2001 r., 2.0, 2.4 TDCi: silniki na części. Żary, tel. 0504/23-97-33

FORD TRANSIT, 2001/05 r.: silnik, skrzynia bieg., zawieszenia, drzwi, chłodnice, szyby, karoseria, alternatory, rozruszniki. Wrocław, tel. 0889/93-95-94

FORD TRANSIT, 2001/05 r., 2.0 TDCI, 2.4 TDCI: silniki, skrzynie biegów, wały napędowe, mosty, zawieszenia, resory, osprzęt silników, drzwi, elem. nadwozia (boki), felgi i inne. Brzeg, tel. 0600/73-25-17

FORD TRANSIT, 2002 r., 2000 ccm, TDCi: silnik, elementy zawieszenia, drzwi tylne, elementy blacharki. Żmigród, powiat trzebnicki, tel. 0601/86-12-04

FORD TRANSIT, 2002/06 r., biały, używane, amortyzatory, błotniki, drzwi, kolumny McPhersona, lampy tylne, różne części mech. i blach., szyby, ukł. wydech., wahacze, zawieszenie, zderzaki, ćwiartki nadwozia, przedłużony, podwyższony: dach, bez silnika i skrzyni biegów, napęd przedni - 10 zł. Dzierżoniów, tel. 0604/50-67-17 II97EWMC

FORD TRANSIT, 2003 r.: maska, zderzak, błotniki, lampy, grill, drzwi. Wrocław, tel. 0666/70-76-06

FORD TRANSIT, 2004 r., 117 tys. km, 2000 ccm, TDdi, 100 KM, przedni napęd: silnik, skrzynia bieg., zawieszenie przednie i tylne, elem. blacharki i plast., reflektory, zderzaki i inne części, gwarancja, możl. montażu. Wschowa, tel. 0507/04-41-70

FORD TRANSIT, 2004 r., 2000 ccm, 2400 ccm: silnik, skrzynia biegów, wał, most tylny, resory, hak holowniczy, drzwi, siedzenia, rama, inne. Żmigród, powiat trzebnicki, tel. 0663/93-20-39

FORD TRANSIT CONNECT, 2005 r.: maska, pas przedni, błotniki, zderzak, drzwi kpl., koła. Tel. 0501/67-53-04

FORD TRANSIT, 2006 r., 2200 ccm, dTi: różne części z demontażu. Żagań, tel. 0512/60-66-79

FORD WINDSTAR, 1995 r., sprężarka klimat. - 150 zł, alternator - 300 zł, 2 ławki i fotele przednie beżowe - 200 zł, alufelgi z oponami zimowymi - 400 zł. Lubin, powiat kamieński, tel. 0661/27-98-80

HONDA: rozruszniki, alternatory, inne. Jelenia Góra, tel. 0604/35-22-07, 0605/14-58-94

HONDA ACCORD: różne części. Jelenia Góra, tel. 0604/35-22-07, 0605/14-58-94

HONDA ACCORD COUPE, 2200 ccm, benz.: różne części. Jelenia Góra, tel. 0604/35-22-07, 0605/14-58-94

HONDA ACCORD: błotniki, drzwi, zawieszenie, skrzynia bieg. Trzebnica, tel. 071/312-54-64

HONDA ACCORD: chłodnice wody i klimatyzacji. Wrocław, tel. 0889/52-88-18

HONDA ACCORD: szyba tylna podgrzew. Jawor, tel. 0793/21-25-06

HONDA ACCORD, 1988/99 r.: aparaty zapłonowe. Bielany Wrocławskie, tel. 0512/60-66-79

HONDA ACCORD, 1990 r.: aparaty zapłonowe. Bielany Wrocławskie, tel. 0662/44-94-81

HONDA ACCORD, 1990 r., benz.: różne części z demontażu. Wrocław, tel. 0502/35-19-15

HONDA ACCORD, 1991 r.: błotnik przedni, reflektor. Wrocław, tel. 0666/70-76-06

HONDA ACCORD, 1991 r., 2000 ccm, benz.: zderzaki, lampy tylne, lusterka i inne. Głogów, tel. 0509/56-07-37

HONDA ACCORD, 1992 r.: różne części z demontażu. Wrocław, tel. 0502/35-19-15

HONDA ACCORD, 1993 r., 2000 ccm, 16V: różne części. Żagań, tel. 0512/60-66-79

HONDA ACCORD, 1993 r., 2000 ccm, benz.: elem. blacharki, lampy tylne, reflektory, lusterka, tapicerka i inne. Nysa, tel. 0694/43-30-21

HONDA ACCORD, 1994 r.: różne części. Trzebnica, tel. 071/387-49-37, 0606/28-75-78, 0666/27-69-89

HONDA ACCORD COUPE, 1994/95 r., 2200 ccm, benz., zarejestrowany, zdekompletowany, różne części. Jelenia Góra, tel. 0604/35-22-07, 0605/14-58-94

HONDA ACCORD, 1995 r.: drzwi, głowica, elem. blacharki, zawieszenia, szyby, elem. plast. wnętrza, inne. Niemcza, powiat dzierżoniowski, tel. 0502/61-42-48

REGENERACJA GŁOWIC

- SPAWANIE ALUMINIUM -

CEZAR Wrocław, ul. Brücknera 10(wjazd od ul. Toruńskiej)

szybko - tanio - solidnie tel. 071/326 05 64, 326 05 34, 0502 566 406, 0693 14 41 40

OR0841148

HONDA ACCORD, 1995/02 r., 2000 ccm: różne części z demontażu. Smardzów, powiat oleśnicki, tel. 071/399-26-37, 0601/79-75-43

HONDA ACCORD SEDAN, 1996/97 r., 2000 ccm, 16V: wszystkie części z demontażu, silnik, skrzynia bieg., inne. Wrocław, tel. 0669/47-04-00

HONDA ACCORD, 1996/98 r.: silnik 2.0 E, skrzynia bieg., lampy, maska, błotniki, chłodnica, drzwi, fotele, osprzęt silnika, zawieszenie przednie i tylne, felgi, elektronika, ćwiartki nadwozia, inne części, od 10 zł. Dzierżoniów, tel. 0505/87-94-14, 0517/36-50-45

HONDA ACCORD, 1996/98 r.: silnik 2.0 E, skrzynia bieg., lampy, maska, błotniki, chłodnica, drzwi, fotele, osprzęt silnika, zawieszenie przednie i tylne, felgi, elektronika, ćwiartki nadwozia, inne części, od 10 zł. Strzegom, powiat świdnicki, tel. 0508/76-63-25, 0508/95-87-37

HONDA ACCORD COUPE, 1997 r.: wszystkie części z demontażu. Strzelin, tel. 0602/53-96-63

HONDA ACCORD, 1997/98 r., 2000 ccm, 16V: różne części mech. i blacharskie. Góra, tel. 0604/17-07-78, 0602/31-13-83

HONDA ACCORD, 2000 r., 1800 ccm: silnik, skrzynia biegów, zawieszenie, chłodnica, błotniki, drzwi, szyby, siedzenia, lampy, klapa, karoseria, inne. Żmigród, powiat trzebnicki, tel. 0663/93-20-39

HONDA ACCORD, 2004 r.: reflektory, zderzaki, klapa bagażnika, drzwi, wahacze, półoś, lampa tylna, kierownica. Wrocław, tel. 0669/41-27-75

HONDA ACCORD, CIVIC i inne modele: różne części - od 10 zł. Jarocin, tel. 0509/86-95-13

HONDA ACCORD, PRELUDE, 1993 r., 2000 ccm, 16V: aparat zapłonowy - 400 zł, skrzynia bieg. - 800 zł. Bielany Wrocławskie, tel. 0603/98-72-58

HONDA CIVIC: zderzak przedni. Niemcza, powiat dzierżoniowski, tel. 0885/83-88-38

HONDA CIVIC, 3-drzwiowy: klapa tylna kpl., zderzak tylny, lampy tylne, reflektory. Oleśnica, tel. 0601/91-88-71

HONDA CIVIC HATCHBACK, SEDAN, 1987/91 r., czerwony, 1.6, 1.3: części z demontażu, elementy blacharskie, wyposażenie wnętrza i inne, skrzynia biegów (D-162), zdjęcia, cena do uzgodnienia. Kłodzko, tel. 0693/09-04-14

HONDA CIVIC, 1989 r.: głowica kpl. D16Z2, rozrusznik, alternator, aparat zapłonowy, gaźnik D13B2, pompa paliwa, skrzynia bieg., sprzęgło, el. blacharki, elem. wnętrza, zawieszenia z demontażu, felgi stalowe 13", stacyjka i inne. Bartoszówek, powiat świdnicki, tel. 074/855-86-18, 0502/02-71-34

HONDA CIVIC, 1990 r.: aparaty zapłonowe. Bielany Wrocławskie, tel. 0662/44-94-81

HONDA CIVIC SEDAN, 1990 r., 1600 ccm, 16V: skrzynia bieg., rozrusznik, drzwi, szyby, klapa tylna, pompa paliwa, licznik, komputer, lusterka, przełączniki pod kierownicę. Jawor, tel. 0607/37-05-03

HONDA CIVIC, 1990 r., 1.4, 1.5, 1.6: różne części z demontażu. Wrocław, tel. 0502/35-19-15

HONDA CIVIC, 1990/99 r., 1.3, 1.6: różne części z demontażu. Smardzów, powiat oleśnicki, tel. 071/399-26-37, 0601/79-75-43

HONDA CIVIC, 1991 r., 1300 ccm, 16V: silnik, skrzynia bieg., reflektor prawy, zawieszenie przednie i tylne, klapa tylna, drzwi prawe, elementy wnętrza i plastikowe, inst. gazowa. Sulechów, powiat zielonogórski, tel. 0609/56-63-39, 0692/47-46-79

HONDA CIVIC, 1991 r., benz.: różne części z demontażu. Wrocław, tel. 0502/35-19-15

HONDA CIVIC, 1992/98 r.: aparaty zapłonowe. Bielany Wrocławskie, tel. 0662/44-94-81

HONDA CIVIC, 1992/99 r., poj. 1.3-2.0 16V: aparaty zapłonowe. Bielany Wrocławskie, tel. 0512/60-66-79

HONDA CIVIC COUPE, 1993 r., 1.5, 1.6, V-Tec: skrzynia bieg., zawieszenia, elem. blacharki, wyposaż. wnętrza i inne części. Niemcza, powiat dzierżoniowski, tel. 0502/61-42-48

HONDA CIVIC, 1993 r., 1600 ccm, 16V: różne części z demontażu, silnik, szyby, elem. plast. wnętrza, elem. blacharki, mechaniczne i inne. Opole, tel. 0790/35-34-17, 0604/49-87-64

HONDA CIVIC, 1994 r., 1500 ccm, 16V: aparat zapłonowy - 400 zł. Bielany Wrocławskie, tel. 0512/60-66-79

HONDA CIVIC, 1995 r., 1500 ccm, 16V: aparat zapłonowy TD40V - 400 zł. Bielany Wrocławskie, tel. 0512/60-66-79

HONDA CIVIC, 1995 r., 1.4, 16V, 1.5, V-Tec: skrzynia bieg., zawieszenia, elem. blacharki, szyby i inne części. Niemcza, powiat dzierżoniowski, tel. 0502/61-42-48

HONDA CIVIC, 1995/97 r., 154 tys. km, 1600 ccm, 16V, hatchback, 5-drzwiowy: klimatyzacja, reflektor prawy, zderzak z halogenami, chłodnice, pas przedni, ćwiartki nadwozia, drzwi, lusterka, klapa tylna, lampy tylne, wiązka instalacji elektr., aparaty zapłonowe, alternator, licznik, konsola, airbagi wahacze, zwrotnice i inne, możl. wysyłki i dowozu. Świdnica, tel. 0600/28-37-55, 0660/31-40-31 www.auto-czesci.autogielda.pl K98874068

HONDA CIVIC, 1995/99 r., 3- i 5- drzwiowy: silniki, skrzynie bieg. (automatic i manualne), tapicerki, osprzęt silników, zawieszenia przednie i tylne, lampy, podłużnice, dachy, elem. cięte karoserii, klapy, zbiorniczki, elem. plastikowe, koła, poduszki pow., pasy, grille i inne. Mirsk, powiat lwówecki, tel. 0606/64-09-98, 0600/05-33-82 II9A3HKY

HONDA CIVIC, 1996 r., 5-drzwiowy: różne części mech. i blacharskie. Wołów, tel. 0692/40-61-93

HONDA CIVIC, 1996 r., 1400 ccm, benz.: wszystkie części z demontażu. Polkowice, tel. 0609/96-16-65

HONDA CIVIC COUPE, 1996/00 r., 1.4 16V, 1.6 16V: silniki, skrzynie biegów, pas przedni, chłodnice, drzwi, wózek pod silnik, zderzaki, klapa tylna, przekładnie kierownicze, alternatory, rozruszniki, aparaty zapłonowe, zwrotnice, wahacze, zaciski ham., półosie, fotele, sprężyny i inne, możliwość wysyłki lub dowozu części. Świdnica, tel. 0600/28-37-55, 0660/31-40-31 www.auto-czesci.autogielda.pl K98826548

HONDA CIVIC, 1996/00 r., 3-drzwiowy, 1.4 16V, 1.6 16V: silniki, skrzynie biegów, błotnik prawy, pas przedni, drzwi, wózek pod silnik, przekładnie kierownicze, alternatory, rozruszniki, aparaty zapłonowe, zwrotnice, wahacze, zaciski ham., amortyzatory, sprężyny, konsole, liczniki i inne, możliwość wysyłki lub dowozu do klienta. Świdnica, tel. 0600/28-37-55, 0660/31-40-31 www.auto-czesci.autogielda.pl K98826558

HONDA CIVIC, 1997 r.: zderzak. Wrocław, tel. 0666/70-76-06

HONDA CIVIC, 2001/08 r.: chłodnice wody i klimatyzacji, wentylatory. Wrocław, tel. 0889/52-88-18

HONDA CIVIC hatchback, 2002 r.: reflektor prawy, zderzak przedni i tylny, klapa tylna. Wrocław, tel. 0693/21-67-36

HONDA CIVIC, 2006 r.: różne części z demontażu. Smardzów, powiat oleśnicki, tel. 071/399-26-37, 0601/79-75-43

HONDA CIVIC, JAZZ, 1993/03 r.: nadwozia, silniki, skrzynie bieg., zawieszenia, tłumiki, tapicerka, elem. elektryczne i inne, e-mail: dziki@onet.pl. Lubań, tel. 0507/14-53-91, 0512/17-68-16, 075/724-13-04

HONDA CONCERTO, 1500 ccm, 16V: silnik, skrzynia bieg., zawieszenie. Wrocław, tel. 0691/25-07-48

HONDA CONCERTO, 1500 ccm, 16V: silnik, skrzynia bieg., zawieszenia. Wrocław, tel. 0880/21-52-15

HONDA CONCERTO, 1500 ccm, 16V: fotele skórzane, tapicerka, kierownica, inne. Wrocław, tel. 0669/47-04-00

HONDA CONCERTO, 1991 r., 1600 ccm, 16V: różne części z demontażu. Bielany Wr. Tel. 0512/60-66-79

HONDA CONCERTO, 1991/94 r., 1500 ccm, 16V: osprzęt silnika, silniczek wycieraczek, listwa kier., kolumna kier., inne z demontażu do uzgodnienia. Wrocław, tel. 0691/25-07-48

HONDA CONCERTO, 1992 r.: różne części. Dobroszyce, powiat oleśnicki, tel. 0601/70-18-61

HONDA CONCERTO, 1992 r., 1500 ccm, 16V: silnik - 300 zł, skrzynia bieg. - 150 zł, aparat zapłonowy - 100 zł, chłodnica, monowtrysk - 70 zł, rozrusznik, alternator, komputer, pompka paliwa, nagrzewnica, docisk ham., tarcza sprzęgła, lampa tylna lewa, błotnik przedni - 50 zł/szt., drzwi, inne. Sobótka, powiat wrocławski, tel. 0668/10-12-53

HONDA CONCERTO, 1992 r., 1500 ccm, benz.: wszystkie części z demontażu. Wolsztyn, tel. 0661/73-53-81

HONDA CONCERTO, 1993 r., 1500 ccm: skrzynia bieg., przekł. kierownicy, zegary, stacyjka i 3 kluczyki, lotka, lusterko prawe, szyberdach el., z poszyciem lub bez, kołyska pod silnik. Mirsk, tel. 075/783-45-96, 0508/61-91-61

HONDA CONCERTO, 1993 r.: prawie wszystkie części z rozbiórki (oprócz silnika), kolor zielony met. Wrocław, tel. 0500/25-40-60

HONDA CR-V: chłodnice wody i klimat., wentylatory. Wrocław, tel. 0889/52-88-18

HONDA CR-V, 2000 r., 2000 ccm: różne części z demontażu. Smardzów, powiat oleśnicki, tel. 071/399-26-37, 0601/79-75-43

HONDA CRX: ścianka tylna. Bielawa, tel. 074/833-00-34, 0513/81-66-94

HONDA CRX, 1600 ccm, 16V: kolektor ssący z okablowaniem. Kamienna Góra, tel. 0665/89-97-62

HONDA CRX, 1991 r., 1600 ccm, 16V, wszystkie części z demontażu. Kębłowice, powiat wrocławski, tel. 0885/84-29-59, 0887/70-98-44

HONDA CRX, 1991 r., 160 tys. km, 1600 ccm, 16V: wał, tłoki, głowica, klapa tylna, wahacze tylne, zderzak tylny, lampy tylne, drzwi, szyberdach, skrzynia bieg., fotele, inne z demontazu. Wrocław, tel. 0885/84-29-59, 0887/70-98-44

HONDA CRX, 1992 r., 1600 ccm: zawieszenia, elem. blacharki i inne części. Niemcza, powiat dzierżoniowski, tel. 0502/61-42-48

HONDA CRX, 1992 r., 1600 ccm: różne części z demontażu. Świdnica, tel. 0606/48-78-26

HONDA JAZZ, 2002 r., 5-drzwiowy: podsufitka, stan bdb, bez szyberdachu. Rawicz, tel. 0607/40-20-17

HONDA LEGEND, 2004 r.: maska, drzwi. Smardzów, powiat oleśnicki, tel. 071/399-26-37, 0601/79-75-43

HONDA LOGO, 1300 ccm, benz.: silnik kpl., skrzynia bieg., zawieszenie, klapa, drzwi. Tel. 071/315-42-43

HONDA PRELUDE, 1991 r., 2000 ccm, benz.: miska olejowa, silniczek wycieraczek. Złoty Stok, powiat ząbkowicki, tel. 0511/71-50-90

HONDA PRELUDE, 1992 r., 2000 ccm: skrzynie bieg., lampy, elem. blacharki, zawieszenia, inne. Niemcza, powiat dzierżoniowski, tel. 0502/61-42-48

HONDA PRELUDE, 1993 r., 2200 ccm, 16V: automat. skrzynia bieg. - 1.000 zł. Bielany Wrocławskie, tel. 0512/60-66-79

HONDA PRELUDE, 1993 r., 2000 ccm: silnik, skrzynia bieg., zawieszenia, zderzaki, maska silnika, błotniki, drzwi, inne części. Żmigród, powiat trzebnicki, tel. 0663/93-20-39

HONDA PRELUDE, 1995 r., 2000 ccm, 16V: silnik - 1.500 zł, automat. skrzynia bieg. - 1.000 zł, aparat zapłonowy - 400 zł. Bielany Wrocławskie, tel. 0512/60-66-79

HONDA PRELUDE, 1996 r., 2200 ccm: różne części z demontażu. Smardzów, powiat oleśnicki, tel. 071/399-26-37, 0601/79-75-43

HYUNDAI: airbagi, pasy. Ostrożnica, powiat kędzierz.-kozielski, tel. 0500/85-14-04

HYUNDAI ACCENT: maska, błotniki, zderzaki, drzwi, wzmocnienie. Prusice, powiat trzebnicki, tel. 071/312-54-64

HYUNDAI ACCENT, 1996 r., 1300 ccm, 12V: błotniki, drzwi, zawieszenia, silnik, skrzynia bieg., osprzęt silnika, klapa tylna, lampy tylne, błotniki tylne. Wrocław, tel. 0515/08-60-90

HYUNDAI ACCENT, 1996 r., 1500 ccm, benz.: wszystkie części z demontażu. Bolesławiec, tel. 0602/23-29-81

HYUNDAI ACCENT, 1996 r., 1300 ccm, benz.: silnik, skrzynia bieg., elem. blacharki i inne. Wolsztyn, tel. 0661/73-53-81

HYUNDAI ACCENT, 2000 r., 1300 ccm, 12V, benz., do wersji 3-drzwiowej: wszystkie części z demontażu. Opole, tel. 0518/17-06-11

HYUNDAI ACCENT, 2002 r.: błotniki, drzwi, klapa tylna, zderzak tylny, lampy tylne. Wrocław, tel. 0515/08-60-90

HYUNDAI ACCENT, LANTRA, SONATA, 1995 r., 1500 ccm: różne części mech. i blacharskie. Trzebnica, tel. 071/387-49-37, 0606/28-75-78, 0666/27-69-89

HYUNDAI ACCENT, PONY, SONATA COUPE, 1993/98 r., 1500 ccm: różne części z demontażu. Smardzów, powiat oleśnicki, tel. 071/399-26-37, 0601/79-75-43

HYUNDAI ATOS, GETZ, 1990/09 r.: różne części, możl. wysyłki - od 10 zł. Jarocin, tel. 0509/86-95-13

HYUNDAI COUPE, 1997 r.: drzwi, klapa tylna. Krotoszyn, tel. 0695/11-17-07

HYUNDAI COUPE, 2001 r., 2000 ccm, benz.: zegary, ramiona wycieraczek, lampy tylne, sprężarka klimatyzacji, alternator i inne z demontażu. Korfantów, powiat nyski, tel. 0694/89-83-40

HYUNDAI GALLOPER: różne części mech. i blacharskie i inne. Jelenia Góra, tel. 0605/14-58-94, 0604/35-22-07

HYUNDAI GALLOPER, 1998/01 r., 2500 ccm, TDI: wszystkie części z demontażu, elem. blacharki, części mechaniczne, silniki, skrzynie bieg., szyby, elem. wnętrza, zderzaki, zawieszenia i inne. Wrocław, tel. 0605/62-00-14

HYUNDAI GETZ, 2004 r.: wzmocnienie przednie, listwy pod zderzak i zamek, cena od 10 zł/szt. Wrocław, tel. 0503/55-28-03

HYUNDAI H1, błotnik lewy przedni. Opole, tel. 0693/78-72-91

HYUNDAI H1 STAREX: różne części. Borek Wlkp., powiat gostyński, tel. 0507/12-16-78

HYUNDAI H1, H200, 2001 r.: bok lewy, ćwiartka nadwozia przednia, fotele, kokpit, zderzak, maska i inne. Wrocław, tel. 0666/70-76-06

HYUNDAI H100, 2500 ccm, diesel, blaszak: różne części z demontażu, most, wał, koła, drzwi, lusterka, pompa wtrysk., przekł. kierownicy, zawieszenie przednie, szyba klapy tylnej, inne. Ostrów Wlkp. Tel. 0696/92-07-99

HYUNDAI H100, 1993 r., 2500 ccm, diesel: skrzynia bieg. - 1.200 zł. Sobótka, powiat wrocławski, tel. 0512/60-66-79

HYUNDAI H100 BLASZAK, 1997 r.: różne części z demontażu. Smardzów, powiat oleśnicki, tel. 071/399-26-37, 0601/79-75-43

HYUNDAI H100, 1997 r., 2500 ccm, diesel, turbo D: wszystkie części z demontażu, elem. blacharki, części mechaniczne, silniki, skrzynie bieg., szyby, elem. wnętrza, zderzaki, zawieszenia i inne. Wrocław, tel. 0605/62-00-14

HYUNDAI H100, 1997 r., 2500 ccm, diesel: wszystkie części z demontażu. Głogów, tel. 0509/56-07-37

HYUNDAI H100, H150, 2500 ccm, diesel: wszystkie części z demontażu, możl. wysyłki. Sława, powiat wschowski, tel. 0660/68-75-68

HYUNDAI H150, 1997 r., 2500 ccm, diesel: wszystkie części z demontażu, elem. blacharki, części mechaniczne, silniki, skrzynie bieg., szyby, elem. wnętrza, zderzaki, zawieszenia i inne. Wrocław, tel. 0605/62-00-14

HYUNDAI I30, 2007 r.: drzwi, lusterka, lampy tylne, klapa tylna, zderzak tylny, błotniki tylne, dach, tapicerki, el. podnośniki szyb. Wrocław, tel. 0515/08-60-90

HYUNDAI LANTRA: skrzynia bieg., zawieszenia, błotniki, drzwi, klapa, lampy, maska, konsola. Trzebnica, tel. 071/312-54-64

HYUNDAI LANTRA: błotniki przednie, nadkola. Wrocław, tel. 0602/26-76-79

HYUNDAI LANTRA, 1990/01 r.: klapa, lampy, zderzaki, silnik, skrzynia bieg. i inne. Oleśnica, tel. 071/315-40-51

HYUNDAI LANTRA, 1991 r., 1500 ccm. silnik, elem. blacharki, lampy, zawieszenia i inne części. Niemcza, powiat dzierżoniowski, tel. 0502/61-42-48

HYUNDAI LANTRA, 1992 r., 1500 ccm: silnik, skrzynia bieg., drzwi, szyby, zawieszenia, różne części mech. i blacharskie, elem. wnętrza. Sulechów, powiat zielonogórski, tel. 0692/47-46-79, 0609/56-63-39

HYUNDAI LANTRA, 1995 r., 1500 ccm, EFi: wszystkie części z demontażu. Prochowice, powiat legnicki, tel. 0667/63-13-03, 0783/47-39-30

HYUNDAI PONY: silnik kpl., skrzynia bieg., różne części mech. i blacharskie. Wrocław, tel. 0601/72-56-81

HYUNDAI PONY, 1991 r., o poj. 1.3 i 1.5 l: skrzynia bieg. - 400 zł, reflektory - 100 zł/kpl., inne. Legnica, tel. 0792/39-27-86

HYUNDAI PONY SEDAN, 1991 r., 1500 ccm, wszystkie części blacharskie i mechaniczne, kompletne wnętrze, felgi z oponami (4 szt.), elem. plast. i inne. Wrocław, tel. 0608/84-46-03, 071/330-19-29

HYUNDAI PONY, 1991 r., 1500 ccm, benz., czerwony: wszystkie części z demontażu, możl. wysyłki. Wrocław, tel. 0669/47-04-00

HYUNDAI PONY, 1991 r., 1500 ccm, benz.: wszystkie części z demontażu. Strzelin, tel. 0602/53-96-63

HYUNDAI PONY, 1992 r., 1500 ccm: silnik, skrzynia bieg., różne części mech. i blacharskie, drzwi, szyby. Sulechów, powiat zielonogórski, tel. 0692/47-46-79, 0609/56-63-39

HYUNDAI PONY, 1992 r., 1500 ccm, benz.: silnik, wszystkie części z demontażu. Wrocław, tel. 0695/82-86-33

HYUNDAI PONY, 1993 r., 1500 ccm, benz.. wszystkie części z demontażu. Namysłów, tel. 0604/21-83-82

HYUNDAI PONY Sedan, 1994 r., 1500 ccm, benz.. wszystkie części. Wrocław, tel. 0790/68-68-50

HYUNDAI S-COUPE, 1994 r., 1500 ccm: skrzynia bieg., błotnik, drzwi, klapa, inne drobne części. Wrocław, tel. 0665/49-26-73

HYUNDAI S-COUPE, PONY, 1993 r., 1300 ccm, 1500 ccm, turbobenz: różne części z demontażu. Legnica, tel. 076/850-60-59, 0604/31-89-84

HYUNDAI SANTA FE, 2008 r.: pokrywa silnika, zegary, przełączniki kierunkowskazów i inne z demontażu. Korfantów, powiat nyski, tel. 0694/89-83-40

HYUNDAI SONATA II, 1993/97 r., 1800 ccm, benz.: różne części z demontażu. Jelenia Góra. tel. 0721/72-16-66

HYUNDAI SONATA, 1994 r.: wzmocnienie przednie, podłużnice, drzwi, lusterka, błotniki tylne, lampy tylne, klapy tylne, dach, airbag, elem. wnętrza, osprzęt silnika, półosie. Wrocław, tel. 0515/08-60-90

HYUNDAI SONATA III, 1997 r., 2000 ccm: silnik - 1.000 zł, rozrusznik - 150 zł, alternator - 150 zł, chłodnica - 200 zł, maska - 400 zł, lampa - 200 zł, grill - 60 zł, zderzak - 300 zł, drzwi kpl. - 100 zł/szt., klapa tylna - 200 zł, lampy tylne - 150 zł, nagrzewnica - 150 zł, szyba - 130 zł oraz wszystkie inne części, możliwy montaż. Wrocław, tel. 071/336-24-69, 0605/82-49-57

HYUNDAI TERRACAN, 2005 r., 2900 ccm, CRDi: wszystkie części z demontażu, elem. blacharki, części mechaniczne, silniki, skrzynie bieg., szyby, elem. wnętrza, zderzaki, zawieszenia i inne. Wrocław, tel. 0605/62-00-14

HYUNDAI TUCSON, 2006 r., 2000 ccm, CRDi: wszystkie części z demontażu, elem. blacharki, części mechaniczne, silniki, skrzynie bieg., szyby, elem. wnętrza, zderzaki, zawieszenia i inne. Wrocław, tel. 0605/62-00-14

HYUNDAI TUSCON, 2004 r.: wszystkie części. Wołów, tel. 0692/40-61-93

ISUZU MIDI, 1988 r., 2200 ccm, benz.. drzwi, różne części mechaniczne, hak, inne. Wrocław, tel. 0695/82-86-33

ISUZU MIDI, 1990 r.: różne części z demontażu. Nowa Sól, tel. 0601/79-72-31

ISUZU MIDI, 1990 r., 2200 ccm, diesel: skrzynia bieg., zawieszenia, most tylny, drzwi, stacyjka, zderzak, reflektory, felgi. Wrocław, tel. 0515/08-60-90

ISUZU MIDI, 1992 r., 2200 ccm, turbo D: silnik, w całości lub na części. Chojnów, powiat legnicki, tel. 0663/50-16-66

ISUZU TROOPER, 1987/93 r., poj. 2.3, 2.9: wały, skrzynia bieg., most tylny, inne. Bytom Odrzański, tel. 068/388-48-19, 0660/70-54-97

ISUZU TROOPER, 1997 r., 2800 ccm, TDI: skrzynia bieg. - 1.200 zł, most przedni, zwrotnice (przód i tył). Bielany Wrocławskie, tel. 0603/98-72-58

ISUZU TROOPER, 1998 r., 2.8, 3.1 TD: silniki, stan b. dobry, możliwość montażu, skrzynia biegów, osprzęt silnika. Brzeg, tel. 0600/73-25-17

IVECO DAILY C11, C12, C13, C15, C17: zawieszenia, mosty, skrzynia bieg., kabiny, silniki, wały, oblachowanie, resory, elem. plastikowe, drążki skrętne, koła, części mech., zwrotnice, turbiny, pompy, zaciski i inne. Tel. 0663/88-54-17

IVECO EUROCARGO: różne części mech. i blacharskie. Tel. 0501/20-48-20

IVECO STRALIS: reflektory, maska, zderzak, błotniki, lusterka, drzwi. Tel. 0501/20-48-20

IVECO: kiper - wywrot na 3 strony, kpl. + pompa, burty, dł. 3.7 m, szer. 2.10 m - 15.000 zł. Oleśnica, tel. 0501/67-53-04

IVECO EUROTECH, TURBOSTAR: różne części mechaniczne i blacharskie, skrzynie bieg., mosty, sprzęgła, piasty, resory, hydraulika i inne. Polkowice, tel. 0603/33-07-97, 0601/53-68-87

IVECO EUROCARGO, wszystkie modele: silniki, zawieszenie, mosty, skrzynia bieg., koła, zwrotnice, oblachowanie, elem. plastikowe, wały, resory, pompy, turbiny, zaciski i inne. Smardzów, powiat oleśnicki, tel. 071/398-33-51

IVECO EUROCARGO: wszystkie części z demontażu. Dobrodzień, powiat oleski, tel. 0604/58-53-25

IVECO C13, 1987/05 r.: mosty, zawieszenia, silniki, wały, kabina z klimatyzacją lub bez dla 2000/05 r., 3-osobowa, stan idealny i inne części. Paczków, powiat nyski, tel. 0606/15-33-85

IVECO, 1988 r., 2500 ccm, diesel: wszystkie części z demontażu. Głogów, tel. 0509/56-07-37

IVECO, 1988/98 r.: silniki, skrzynia bieg., w całości lub na części, osprzęt silnika, oblachowanie, zawieszenie, drążki skrętne, mosty, ukł. kierowniczy, oświetlenie i inne, możl. wysyłki. Prusice, powiat trzebnicki, tel. 0606/40-03-11, 0696/03-54-26

IVECO DAILY, 1990/05 r., 2300 ccm, 2.5, 2.8D, TD, TDI, HDI: silniki, części silników, skrzynie biegów, mosty tylne na koła pojedyncze i bliźniacze, wały, piasty, resory, drzwi, maski, lampy, chłodnice, fotele, nadwozia, kabiny, felgi, zestawy do przekładki z wersji angielskiej i inne części. Wałbrzych, tel. 0604/62-70-89

IVECO DAILY, 1990/05 r., 2500 ccm, 2.8D, TD, TDI, HPI: silniki, skrzynie biegów, mosty, wały, zawieszenia, felgi, fotele i inne. Warszawa, tel. 0608/03-67-76

IVECO DAILY, 1990/99 r.: różne części mech. i blacharskie. Tel. 0663/88-54-17

IVECO, 1991/02 r., 2.5-2.8 D, TDI: silniki, bloki, głowice, wały korbowe, korbowody, tłoki. Jelcz-Laskowice, powiat oławski, tel. 0788/43-13-48

IVECO EUROCARGO, 1991/09 r.: reflektory, silniki, zderzaki, elem. plastikowe, zawieszenie przednie, mosty, zaciski, zwrotnice, piasty, kabiny, wały pędne, resory, części silnika, przekładnie kierownicze i inne, faktura VAT, tel. 0501 67 53 04 0663 88 54 17, 0505 11 10 41, www.iveco-czesci.com.pl. Smardzów 30 B, tel. 071/398-33-51, 071/314-38-54, 0501/20-48-20 WI943WHP

IVECO DAILY, 1992 r., 2500 ccm, TD: silnik kpl. - 3.500 zł, gwarancja rozruchowa. Bielany Wrocławskie, tel. 0603/98-72-58

IVECO EUROCARGO, 1992/05 r.: zawieszenia, mosty, kabiny, silniki, wały, resory, zaciski, osie przednie, skrzynie bieg., przekł. kierownicze, części silnika i inne, możl. wysyłki, faktury VAT, www.ivecoczesci.pl. Byków 50F, koło Długołęki, tel. 0665/51-25-75, 0601/77-27-92, 0781/50-69-10 WI9CR4HW

IVECO TURBODAILY, 1993 r., 2500 ccm, turbo D: silnik - 3.500 zł, skrzynia z przystawką do wywrotu - 1.500 zł, mosty. Bielany Wr. Tel. 0512/60-66-79

IVECO DAILY, 1998 r.: różne części + kontener o dł. 4.4 m i skrzynia ład. o dł. 4.0 m. Wrocław, tel. 0666/70-76-06

IVECO DAILY C13, 2000/05 r.: różne części mech. i blacharskie. Oleśnica, tel. 071/314-38-54

IVECO DAILY, 2002 r., 156 tys. km, 2800 ccm, diesel, krótki: silnik, drzwi, rama, zawieszenia, cena od 100 zł. Żmigród, powiat trzebnicki, tel. 0601/86-12-04

IVECO 35 S, 2002 r., 2800 ccm. silnik, skrzynia bieg., most, części mechan. i blach., karoseria. Sulechów, powiat zielonogórski, tel. 0692/47-46-79

IVECO 35-10, 1990/99 r., 2500 ccm, 2.8: silniki na gwarancji, doły, wały, bloki, tłoki, pompy, głowice, skrzynie, mosty, resory, drążki, maglownice, chłodnice wody i intercoolera, fotele, całe oblachowanie, oświetlenie, mechaniczne, szyby i inne, możl. wysyłki w 24 h. Kłodzko, tel. 0601/62-21-37

IVECO 35-10 DAILY, 1992 r., 2500 ccm, td: silnik kpl., most na bliźniacze koła, wał kpl., koła, drążki, zawieszenie przednie i inne. Twardogóra, powiat oleśnicki, tel. 0880/32-12-26, 0661/69-80-59

IVECO 35-10, 1996 r., 2500 ccm, diesel, turbo D: silniki, skrzynie biegów, mosty, wały na koła pojedyncze i bliźniacze. Bielany Wrocławskie, tel. 0512/60-66-79

IVECO 35-10, 1996 r.. kabina, w całości lub na części, skrzynia bieg., głowica, drążki skrętne, most, wkład mostu, zderzak, lampy, wspom. kierownicy, alternator, wał pędny, felgi, chłodnia 6-komorowa, zbiornik paliwa i inne. Opole, tel. 0693/08-98-36

IVECO 35-10, 35-12, 1995 r.: różne części + kontener o dł. 4.4 m i skrzynia ład. o dł. 4.0 m. Wrocław. tel. 0666/70-76-06

IVECO 35-10, 35-12, 49-12, 1998/03 r.: silniki (2.5 D, 2.8 TDI, jTd), skrzynie biegów, głowica kpl., tłoki, korbowody, wał korbowy, pompa wtryskowa, turbina, intercooler, osprzęt silnika, drążki skrętne, reflektory, drzwi boczne i tylne (nowy model), piasty, zwrotnice, amortyzatory, fotele felgi i inne. Brzeg, tel. 0600/73-25-17

IVECO 35-13, 2002 r., 2800 ccm, turbo D: głowica, stan bdb. Długołęka, powiat wrocławski. tel. 0889/60-81-81

IVECO 35-8, 35-10, 35-12, 49-10, 59-12, 1990/99 r., wszystkie modele: zawieszenia, drążki skrętne, silniki, kabiny, części silnikowe, mosty, koła, skrzynia bieg., wały, resory, pompy wtrysk., serwo, zwrotnice. Tel. 0501/67-53-04

IVECO 35-8, 35-10, 45-10, 49-10, 35-12, 49-12, 59-12, DAILY, 2.5D, 2.8TDI: zawieszenie przed., drążki skrętne, zwrotnice, zaciski, listwy kier., mosty, wały, resory, chłodnice, nagrzewnice, liczniki, lusterka, drzwi, błotniki, maski, felgi, opony, skrzynie bieg., silniki i inne. Wysyłka, faktury VAT, Smardzów 30b k. Oleśnicy 071/398-33-51, 071/314-38-54, 0501/204-820, 0501/675-304. 0663/885-417, 0665/301994, www.euroauto.w.pl, slawomirmajewski@vp.pl W01101657

IVECO 35-8, 35-10, 45-10, 59-12 DAILY, 1990/99 r., 2.5 D, 2.8 TDI: zawieszenia przednie, listwy kier., mosty, resory, wały, chłodnice, nagrzewnice, liczniki, kabiny, drzwi, lusterka, maski, błotniki, skrzynie biegów, silniki, reflektory, drążki skrętne i inne możl. wysyłki, www.iceco-czesci.pl. Byków 50F, koło Długołęki, powiat wrocławski, tel. 0665/51-25-75, 0601/77-27-92, 0661/65-13-62 WI9CR4JL

IVECO 35C11, 35C13, 35C13, 2002 r., 2800 ccm: silniki, różne na gwarancji, doły, wały. wtryskiwacze. sprzęgła, skrzynie (5,6). mosty pojedyncze i bliźniacze, rersory, piasty, zaciski. zestawy do przekładki z wersji angielskiej, lampy, maski, błotniki, fotele. różne rodzaje drzwi, kołyski i inne, możliwość wysyłki w 24 h. Kłodzko, tel. 0601/62-21-37

IVECO 35C11, 35C13, 35C15, 50C13, 65C13, 1999/05 r.: kabiny, silniki, skrzynie biegów, zawieszenia, resory, mosty, koła, reflektory, lusterka, oblachowania i inne, możl. wysyłki, faktura VAT, www.ivecoczesci.pl. Byków 50F, koło Długołęki, tel. 0665/51-25-75, 0601/77-27-92, 0781/50-69-10 WI9CR4K3

IVECO 35C9, 35C11, 35C13, 35C15, 50C13, 65C13C, 35C17, 1999/06 r., DAILY 2.5D. 2.8 TDI: zawieszenie przed., drążki skrętne, zwrotnice, zaciski, listwy kier., mosty, wały, resory, chłodnice, nagrzewnice, liczniki, lusterka, drzwi, błotniki, maski, felgi, opony, skrzynia bieg.. silniki, inne, wysyłka, faktury VAT. Smardzów 30b k. Oleśnicy 071/398-33-51, 071/314-38-54, 0501/204-820, 0501/675-304. 0663/885-417, 0665/301994, www.euroauto.w.pl, slawomirmajewski@vp.pl W01101637

JAGUAR, 1991 r.: wszystkie części z demontażu. Bolesławiec, tel. 0602/23-29-81

JAGUAR X-TYPE, S-TYPE, różne roczniki i modele, wersje europejskie, wszystkie części blacharskie i mechaniczne. Wrocław. tel. 0603/21-80-09

JEEP - ORYGINALNE CZĘŚCI, nowe, wszystkie modele, tanio. Bielany Wrocławskie. tel. 071/722-10-30 W01061596

JEEP CHEROKEE, 1990 r., 4000 ccm, wtrysk: różne części. Żagań, tel. 0512/60-66-79

JEEP CHEROKEE, GRAND CHEROKEE WRANGLER: różne części mech. i blacharskie, koła i inne. Jelenia Góra, tel. 0605/14-58-94, 0604/35-22-07

JEEP COMPASS: różne części mech. i blacharskie. Wołów, tel. 0692/40-61-93

JEEP GRAND CHEROKEE, 1991/99 r.: nadwozie, silnik, zawieszenia, skórzana tapicerka, elem. elektryczne i elektroniczne, alufelgi i inne, e-mail: dziki@onet.pl. Lubań, tel. 0507/14-53-91, 0512/17-68-16, 075/724-13-04

FOTO JEEP GRAND CHEROKEE LIMITED, 1994 r., 5200 ccm, V8, ciemnozielony met.: skrzynia bieg., deska rozdzielcza, mosty kpl., wały, zawieszenia, sprężyny, wspomaganie, rozrusznik, alternator, pompy, chłodnice, lampy, szyby, błotniki, klapa, maska, drzwi, zderzaki, listwy, lusterka, zegary, przełączniki, stacyjka, poduszki pow. Jawor, tel. 0605/10-45-68, 0604/42-71-47 II99A979

JEEP GRAND CHEROKEE, 1995 r., 5200 ccm: nadwozie z dokumentacją - 1.200 zł, silnik - 2.500 zł, skrzynia bieg. - 1.000 zł, most - 1.500 zł, alternator - 200 zł, wał napędowy - 300 zł, chłodnica - 250 zł, maska - 250 zł, drzwi - 150 zł/szt., klapa tylna - 250 zł, zderzak tylny - 150 zł, pompa paliwa - 300 zł, wszystkie części, możliwy montaż. Wrocław, tel. 0663/20-15-17

JEEP GRAND CHEROKEE, 1996 r.: silnik, skrzynia bieg., mosty, elem. zawieszenia, elem. blacharki, inne z demontażu. Brzeg, tel. 0604/55-15-13

JEEP GRAND CHEROKEE, 1997 r.: drzwi, lusterka, el. podnośniki szyb. Wrocław, tel. 0515/08-60-90

JEEP GRAND CHEROKEE, 2005 r., reflektor - 250 zł. Wrocław, tel. 0608/37-28-81

JEEP GRAND CHEROKEE, 2006 r., 5700 ccm, HEMI: silnik - 6.000 zł, skrzynia bieg. - 3.000 zł, możliwy montaż. Zielona Góra, tel. 0603/98-72-58

JEEP GRAND CHEROKEE, 2006 r., 3.7-6.1i: różne części z demontażu. Zielona Góra, tel. 0512/60-66-79

JELCZ, most tylny kpl., skrzynie bieg., wspom. kierownicy, zawieszenie kpl., resory, przystawki i pompy do wywrotki + kiper z nadstawką i tłoczysko, 5.50x2.2x1 do uzgodnienia. Głuchołazy, powiat nyski, tel. 0782/12-53-60, 077/439-81-13

JELCZ, 1992 r., SW-680: silnik - 3.700 zł, skrzynia bieg. (6) - 2.000 zł. Żagań, tel. 0512/60-66-79

JELCZ 422, koła bezdętkowe 295/22 i 315/22, silnik SW-680, do remontu. Milicz, tel. 0606/16-56-40

JELCZ 425, przednia oś z resorami i bębnami, silniki do naprawy, tłumik. Wrocław, tel. 0602/62-83-11, 0606/16-56-40

KAMAZ, silniki, zabudowy, mosty, mechanizmy wywrotu S1, S3 i inne z rozbiórki. Sobótka, powiat wrocławski, tel. 071/391-11-17, 0501/72-57-18

KAMAZ 5511: różne części. Ostrów Wlkp. Tel. 062/734-84-79

KAMAZ 5511, 1988 r., różne części z demontażu. Paczków, powiat nyski, tel. 077/431-78-05, 0606/43-14-25

KIA CARENS, 2003 r., CRDi: automat. skrzynia bieg., osprzęt silnika, rozrusznik, turbina, drzwi, lampy, orurowanie, wtryskiwacze, zegary, stacyjka, komputery, fotele, elem. wnętrza, szyby, mechanizmy, koła, zawieszenia, piasty, elem. blacharki, wszystkie części z demontażu. Wrocław, tel. 0792/25-32-55, 0888/28-67-72

KIA CARNIVAL: różne części, elem. blacharki, silnik, skrzynia bieg., lampy. Jelenia Góra, tel. 0605/14-58-94, 0604/35-22-07

KIA CARNIVAL: różne części, elem. blacharki, silnik, skrzynia bieg. Jelenia Góra, tel. 0605/14-58-94, 0604/35-22-07

KIA CARNIVAL: różne części mech. i blacharskie, lampy, silnik, skrzynia bieg. Jelenia Góra, tel. 0604/35-22-07, 0605/14-58-94

KIA CARNIVAL, 2000 r., 2900 ccm, diesel: elem. karoserii, części mechan. Nowa Sól, tel. 0603/07-55-30

KIA CLARUS, 1600 ccm, benz., 16V: wszystkie części z demontażu. Lubomierz, powiat lwówecki, tel. 0783/73-72-03

KIA CLARUS, 2000 r., 2000 ccm, srebrny: silnik - 1.000 zł, skrzynia bieg. - 300 zł, rozrusznik - 150 zł, alternator - 130 zł, pompa wspom. - 150 zł, chłodnica - 200 zł, komputer - 500 zł, lampy tylne - 230 zł/szL, klapa tylna - 200 zł, błotniki tylne - 100 zł/szt., drzwi - 100 zł/szt, lusterka - 50 zł/szt., szyby - 50 zł/szt. i inne, możl. montaż, gwarancja, Wrocław, tel. 0663/20-15-17

KIA MAGENTIS, błotnik prawy przedni, pokrywa silnika. Opole, tel. 0880/18-08-92

KIA OPIRUS, RIO, SORENTO. mechanizm wycieraczek - 250 zł. Wrocław, tel. 0665/49-26-73

KIA PICANTO, PREGIO I, RIO I, II, K2500, K2700, reflektor prawy do Pregio I i Rio II, reflektor lewy, chłodnica, zderzak, lusterko lewe do K2500 i K2700, zderzak przedni, wzmocnienie czołowe, reflektor lewy, błotnik lewy przedni do Kia Picanto, zderzak przedni, pokrywa silnika do Rio, zderzak tylny. Opole, tel. 0500/29-24-40

KIA PREGIO, 1998 r., 2700 ccm, diesel: silnik, osprzęt silnika, skrzynia bieg., most, wał napędowy, zawieszenia, przekładnia kier., drzwi, maska, reflektory, chłodnica, fotele i inne. Brzeg, tel. 0600/73-25-17

KIA PREGIO, 2000 r.. 2700 ccm, diesel: most tylny, części blacharskie, amortyzatory, lampy, komputer, chłodnica, inne. Wrocław, tel. 0606/49-47-39

KIA PREGIO, 2000 r., 2700 ccm, diesel: skrzynia bieg. - 1.600 zł, most - 700 zł, wał - 200 zł, chłodnica - 300 zł, alternator - 200 zł, rozrusznik - 350 zł, drzwi - 350 zł/szt., klapa tylna - 300 zł, lampy - 200 zł/szt., maska - 200 zł, zderzak - 300 zł, błotniki - 50 zł/szt., wszystkie inne części, możliwy montaż. Wrocław, tel. 0663/20-15-17

KIA PRIDE: pompa wspomagania kier. - 150 zł, wtryskiwacze od 30 zł. Wrocław, tel. 0665/49-26-73

KIA PRIDE, 1996 r., 1300 ccm, benz.: różne części mechaniczne, drzwi tylne, inne. Wrocław, tel. 0695/82-86-33

KIA RIO, 2002 r.: różne części. Wolsztyn, tel. 0661/73-53-81

KIA SEPHIA, 1993/98 r.: nadwozie, silnik, skrzynia bieg., zawieszenia, airbagi, wyposażenie elektryczne i elektroniczne i inne, e-mail: dziki@onet.pl. Lubań, tel. 0507/14-53-91, 0512/17-68-16, 075/724-13-04

KIA SHUMA II, reflektor prawy. Opole, tel. 0880/18-08-92

KIA SPORTAGE. 2001 r., 2000 ccm, benz.: wszystkie części mechan. i blachar. Żmigród, powiat trzebnicki, tel. 0663/93-20-39

KOPARKOSPYCHARKA BIAŁORUŚ: pompy, silniki, siłowniki i inne. Tel. 0798/48-81-42

LADA 2107, nowe części, za pół ceny sklep. Strzelin, tel. 0669/40-42-76

LADA NOVA 110, 1999 r.: przełączniki kierunkowskazów - 45 zł, przełączniki wycieraczek - 45 zł, półoś, lusterka zewn. Wrocław, tel. 0669/47-04-00

LANCIA, 2000 ccm, części silnika, głowica, wałki, cewki, wtryskiwacze i inne drobne części - 499 zł. Tel. 0666/25-81-93

LANCIA DEDRA: maska, różne części mech. i blacharskie, silnik, skrzynia bieg. Oleśnica, tel. 071/315-42-43

LANCIA DEDRA: błotnik prawy przedni - 70 zł. Wrocław, tel. 071/325-58-64

LANCIA DEDRA, 1990 r., 1600 ccm, benz.: wszystkie części z demontażu. Głogów, tel. 0509/56-07-37

LANCIA DEDRA, 1991 r., 2000 ccm. skrzynia bieg., części mechan. i blach., drzwi, szyby, zawieszenia, wyposaż. wnętrza. Sulechów, powiat zielonogórski, tel. 0609/56-63-39, 0692/47-46-79

LANCIA DEDRA, 1994 r., 2000 ccm: drzwi, kolumny McPhersona, klapa bag., chłodnica, rozrusznik, alternator, stacyjka, przełączniki, skrzynia bieg., klimat. i inne. Wrocław, tel. 0600/56-21-45

LANCIA DEDRA, 1995 r., 1900 ccm, turbo D: wszystkie części z demontażu. Bolesławiec, tel. 0889/91-75-52

LANCIA DEDRA, 1995 r., 1900 ccm, turbo D: wszystkie części z demontażu. Chojnów, powiat legnicki, tel. 0602/58-63-39, 0608/58-41-30

LANCIA DEDRA, THEMA, 1992 r., 2000 ccm, benz.: wszystkie części z demontażu. Chojnów, powiat legnicki, tel. 0880/33-08-93

LANCIA DELTA, 1994 r.: maska silnika. Wrocław, tel. 0515/08-60-90

LANCIA KAPPA: zderzak tylny, klapa tylna. Wrocław, tel. 0691/06-96-21

LANCIA KAPPA, 1996 r., 2000 ccm, 20V: wszystkie części z demontażu. Bielany Wrocławskie, tel. 0512/60-66-79

LANCIA KAPPA, 1996/00 r., 2.0, 2.4, 2.4: różne części z demontażu. Wrocław, tel. 0502/35-19-15

LANCIA KAPPA, 1998 r., 2.0i, 2.4i, 2.4 tds: wszystkie części. Bielany Wrocławskie, tel. 0512/60-66-79

LANCIA KAPPA, 1998 r.: różne części. Ziębice, powiat ząbkowicki, tel. 0512/60-66-79

LANCIA LYBRA, słupek przedni lewy, drzwi przednie prawe, alum. felga 15", zderzak tylny, listwy zderzaka, chłodnica, wentylatory, klamki, listwy boczne, szyba tylna prawa, głowica jTd, pompowtryskiwacze. Wrocław, tel. 0601/06-05-95

LANCIA LYBRA KOMBI, SEDAN, 2000 r., 100 tys. km, 1.8 E, 1.9 jTD: wszystkie części mechaniczne i blacharskie, silnik 1.9 jTD z osprzętem, skrzynia biegów, osprzęt silnika 1.8 E ze skrzynią biegów, elem. plastikowe, wyposażenie wnętrza, zawieszenia, drzwi, zderzaki, lampy, maski, błotniki, elem. cięte i inne. Wrocław, tel. 0507/64-26-36

LANCIA THEMA: drzwi, lampy, silnik, skrzynia bieg. i inne. Oleśnica, tel. 071/315-42-43

LANCIA THEMA: zderzak przedni. Prusice, powiat trzebnicki, tel. 071/312-54-64

LANCIA THEMA: różne części. Trzebnica, tel. 071/387-49-37, 0606/28-75-78, 0666/27-69-89

LANCIA THEMA, 1992 r., 2500 ccm, diesel: różne części. Wolsztyn, tel. 0661/73-53-81

LANCIA Y, 1991 r.: maska silnika, grill, reflektory. Wrocław, tel. 0515/08-60-90

LANCIA Y 156, 1992 r., 1100 ccm: skrzynia bieg., silnik, drzwi, pokrywy, szyby, zawieszenia, części mechan. i blach., wyposaż. wnętrza, elem. plastik. Sulechów, powiat zielonogórski, tel. 0609/56-63-39, 0692/47-46-79

LANCIA Y, KAPPA, 1995/00 r.: nadwozia, silniki 1.2, 2.0, skrzynie bieg., zawieszenia, tapicerki (skórzana) i inne, e-mail: dziki@onet.pl. Lubań, tel. 0507/14-53-91, 0512/17-68-16, 075/724-13-04

LAND ROVER: fotele kpl. - 600 zł. Stare Rochowice, powiat jaworski, tel. 0669/53-33-44

LAND ROVER DISCOVERY III: chłodnice wody i klimatyzacji. Wrocław, tel. 0889/52-88-18

LAND ROVER DISCOVERY, 1991/97 r., 2500 ccm, TDI, zielony met., silnik, skrzynia bieg., reflektor, mosty, lampy, drzwi, felgi, maska, błotniki, szyby, wnętrze, chłodnice, pompy, części do przerobienia wersji angielskiej, zderzaki, przekaźniki, stacyjka i inne części. Kobierzyce, powiat wrocławski, tel. 071/311-19-04, 0604/92-36-27

LAND ROVER DISCOVERY, 1996 r., 2500 ccm, turbo D: części silnika. Kłodzko, tel. 0500/71-03-02

LAND ROVER FREELANDER, 2002 r., 2000 ccm, TDI: silnik, skrzynia biegów, osprzęt silnika, sprowadzony z Anglii. Brzeg, tel. 0600/73-25-17

LAND ROVER RANGE ROVER, 1999 r., 4600 ccm: silnik, skrzynia bieg., zawieszenia, chłodnice, błotniki, zderzaki, drzwi, klapa, alufelgi, karoseria, inne części. Żmigród, powiat trzebnicki, tel. 0663/93-20-39

LEXUS LS 400, GS 300, różne modele: wszystkie części blacharskie i mechaniczne. Wrocław, tel. 0603/21-80-09

LIAZ 150.261, 1991 r.: kabina - 3.900 zł. Zgorzelec, tel. 0507/08-88-37, 0507/08-88-38

LIAZ 110.573, 1994 r.: rama - 4.500 zł. Zgorzelec, tel. 0507/08-88-37, 0507/08-88-38

LUBLIN II, III: kabina, kontener, izoterma 340 x 200 x 200 cm, rama, resory, koła 16", dół silnika, głowica, nasada, turbina, wspom. kierownicy Wrocław, tel. 0695/84-21-34

LUBLIN I, 1994 r.: silniki, skrzynie, wały, mosty, resory, chłodnice, oblachowanie, oświetlenie, mechaniczne i inne, możl. wysyłki w 24 h. Kłodzko, tel. 0601/62-21-37

LUBLIN, 1994 r.: wszystkie części z demontażu. Świebodzice, powiat świdnicki, tel. 0609/86-84-01

LUBLIN, 1995 r., 2400 ccm, diesel, czerwony: skrzynia ład. ze stelażem, plandeka, kabina, zawieszenia, koła, skrzynia bieg., silnik, elem. wnętrza kabiny, rama, reflektory, lampy tylne, zderzak przedni i inne z demontażu, możliwość wysyłki. Wrocław, tel. 0698/14-41-22

LUBLIN II, 1996 r., 2400 ccm, diesel: silnik, skrzynia biegów (5), kabina i inne części. Tel. 0697/49-32-05

LUBLIN II, III, FURGON, 1998/00 r., 2400 ccm, diesel: drzwi, maski, błotniki, skrzynia bieg., mosty, resory, koła, wały, inne, możl. wysyłki. Dzierżoniów, tel. 0791/65-09-05

LUBLIN II, 1999 r., D, TD: silniki, wały, mosty, resory, chłodnice, oblachowanie, oświetlenie, mechaniczne, felgi, opony, skrzynie (4,5) i wszystkie inne, możl. wysyłki w 24 h. Kłodzko, tel. 0601/62-21-37

MAN, silniki, skrzynie bieg., mosty, kabiny, zabudowy BDF, mechanizmy wywrotu i inne z rozbiórki. Sobótka, powiat wrocławski, tel. 071/391-11-17, 0501/72-57-18

MAN, Iveco, Liaz: skrzynia bieg. ZF-16 S-130 - 1.900 EUR. Zgorzelec, tel. 0507/08-88-37, 0507/08-88-38

MAN 8.100: wszystkie części z demontażu. Ostrzeszów, tel. 0607/51-46-64

MAN 8.100: elem. silnika, cena od 100 zł. Ostrzeszów, tel. 0607/51-46-64, 0600/19-51-10

MAN 8.150, 1993 r., 6000 ccm, diesel: silnik, most tylny, skrzynia bieg. (5), chłodnica, koła, zawieszenie, karoseria, zderzak, nadwozie kontenerowe dł. 7 m i inne. Olesno, tel. 0693/08-98-36

KOREKTA LICZNIKÓW

immobilizery, chiptuning
elektronika samochodowa

komputerowa naprawa systemów SRS (AirBag)
diagnozowanie i usuwanie błędów sterowników

LEGNICA OR080694

tel. 510 650 239, 606 658 073

MAN 8.150, 1996 r.: silnik, skrzynia bieg., chłodnica, zawieszenie, zderzaki, resory, koła, drzwi, elem. kabiny, wspom. kierownicy, rama, inne. Dobrodzień, powiat oleski, tel. 0604/58-53-25

MAN 8.153, 1996 r., 4500 ccm, turbo D: silnik, kabina, koła, rama z dokumentacją, chłodnica, most, wspom. kierownicy, resory, skrzynia bieg., wał pędny i inne. Opole, tel. 0792/45-15-50

MAN 8.163, 1996 r.: silnik, skrzynia bieg., chłodnica, zawieszenie, zderzaki, resory, koła, drzwi, elem. kabiny, wspom. kierownicy, rama, inne. Dobrodzień, powiat oleski, tel. 0604/58-53-25

MAN 8.163, 1998 r., 4500 ccm, turbo D: silnik, skrzynia bieg. (5), wał napędowy, resory, most tylny, chłodnica, zderzak przedni, zawieszenie przednie, airbagi, kolumna kier., skrzynia ład. Olesno, tel. 0788/91-92-63

MAN F2000, 2000 r., uszkodzona kabina - 1.000 zł. Strzelce Opolskie, tel. 0502/63-06-91

MAZDA 121: wszystkie części. Oleśnica, tel. 071/315-40-51

MAZDA 121, 1990 r., 1300 ccm: skrzynia bieg., drzwi, szyby, lampy, zawieszenia, różne części mech. i blacharskie, ćwiartki nadwozia. Sulechów, powiat zielonogórski, tel. 0692/47-46-79, 0609/56-63-39

MAZDA 121, 1992 r.: reflektory, lusterka. Wrocław, tel. 0607/80-16-33

MAZDA 121, 1992 r., 1300 ccm, benz.: wszystkie części z demontażu. Świdnica, tel. 0662/73-14-33

MAZDA 121, 1993 r., 1300 ccm, 16V: wszystkie części. Niemcza, powiat dzierżoniowski, tel. 0502/61-42-48

MAZDA 121, 1993 r., 109 tys. km, 1400 ccm, benz., 16V, żółty: silnik, skrzynia bieg., zawieszenia, maska, zderzak, lampy, szyby, wspom. kierownicy i inne. Wojciechów, powiat złotoryjski, tel. 0665/72-63-46

MAZDA 121, 1996 r., 1300 ccm, 16V: różne części z demontażu. Lubin, tel. 0660/49-37-62

MAZDA 121, 1997 r.: zderzak. Wrocław, tel. 0666/70-76-06

MAZDA 121, 1997 r., 1300 ccm, benz.: wszystkie części z demontażu. Bolesławiec, tel. 0889/91-75-52

MAZDA 121, 323, 626, 1987/99 r.: różne części z demontażu. Smardzów, powiat oleśnicki, tel. 071/399-26-37, 0601/79-75-43

MAZDA 121, 323, 626, 1990/00 r.: silniki i nadwozia. Pleszew, tel. 0781/03-18-20

MAZDA 121, 626, 1993/00 r.: nadwozia, silniki, skrzynie bieg., tapicerka, elem. elektryczne, zawieszenia, tłumiki i inne, e-mail: dziki@onet.pl. Lubań, tel. 0507/14-53-91, 0512/17-68-16, 075/724-13-04

MAZDA 2: chłodnice wody i klimatyzacji, wentylatory. Wrocław, tel. 0889/52-88-18

MAZDA 2: alternator, drzwi lewe tylne - 250 zł. Wrocław, tel. 0665/49-26-73

MAZDA 2, 2008 r.: zderzak tylny, tylna ścianka nowa - 250 zł. Wrocław, tel. 0888/71-39-50

MAZDA 2, 3, 5, 6, 2008 r.: lampy, zderzaki, intercooler, halogeny - 150 zł. Wrocław, tel. 0888/71-39-50

MAZDA 2200 BUS, 1993 r., 2200 ccm, diesel: wszystkie części z demontażu. Bielany Wrocławskie, tel. 0512/60-66-79

MAZDA 3: chłodnice wody i klimat., wentylatory. Wrocław, tel. 0889/52-88-18

MAZDA 3 hatchback, reflektory - 200 zł. Wrocław, tel. 0888/71-39-50

MAZDA 323 F, 1600 ccm, 16V: silnik, skrzynia bieg., lampa, błotnik, tylna część nadwozia, drzwi. Prusice, powiat trzebnicki, tel. 071/312-54-64

MAZDA 323 C, F: chłodnice wody i klimat. Wrocław, tel. 0889/52-88-18

MAZDA 323 F, 1500 ccm, 1600 ccm: drzwi, silnik 1.5, skrzynia bieg. 1.6, szyby, zacisk, klapa tylna, od 10 zł. Wrocław, tel. 0665/49-26-73

MAZDA 323 C: wszystkie części z demontażu. Lubomierz, powiat lwówecki, tel. 0783/73-72-03

MAZDA 323 F, 1989/94 r., 1600 ccm, 16V: silnik, maska, drzwi, szyby, klapa tylna, półosie, zbiornik paliwa, chłodnica, wentylator, zawieszenie przednie i tylne i inne z demontażu. Bielawa, powiat dzierżoniowski, tel. 0603/20-80-41

MAZDA 323, 1990 r., 1.3, 1.6: silnik, skrzynia bieg., zawieszenia, elem. blacharki, lampy. Sulechów, powiat zielonogórski, tel. 0692/47-46-79, 0609/56-63-39

MAZDA 323, 1990 r., 1700 ccm, diesel, silnik, różne części mech. i blacharskie - od 10 zł. Opole, tel. 077/453-79-23

MAZDA 323, 1991 r., 1700 ccm, diesel: silnik - 900 zł. Bielany Wrocławskie, tel. 0512/60-66-79

MAZDA 323, 1991 r.: różne części, silnik 1.4 16V, skrzynia bieg., maska, drzwi, prawy błotnik, lampy i inne części. Kłodzko, tel. 0601/56-53-33

MAZDA 323 F, 1991 r., 1600 ccm: silniki, skrzynie bieg., zawieszenia, inne. Niemcza, powiat dzierżoniowski, tel. 0502/61-42-48

MAZDA 323 F, 1991 r., 1300 ccm, benz.. silnik, skrzynia bieg., zawieszenie, alternator, rozrusznik, drzwi, inne z demontażu. Wrocław, tel. 0669/47-04-00

MAZDA 323 F, 1991 r.: reflektory, kierunkowskazy. Wrocław, tel. 0515/08-60-90

MAZDA 323 F, 1991/97 r.: różne części z demontażu. Kłodzko, tel. 0793/21-22-95

MAZDA 323 F, 1992 r., 1600 ccm, 16V: skrzynia bieg., silnik, szyby, maska, lampy, zawieszenia, części mechan. i blach., ćwiartki, elem. plastik. i inne. Sulechów, powiat zielonogórski, tel. 0609/56-63-39

MAZDA 323 F, 1992 r., 1600 ccm, 16V: komputer, sterowniki elektr. i inne części z demontażu oraz podzespoły pulpitu, deska rozdz. Wrocław, tel. 0669/47-04-00

MAZDA 323 SEDAN, 1992 r., 1700 ccm, diesel: drzwi, zawieszenia, elem. plast. wnętrza, inne z demontażu. Wrocław, tel. 0886/25-25-50

MAZDA 323 F, 1993 r., 1800 ccm, 16V: silnik, skrzynia bieg., inne. Bielany Wrocławskie, tel. 0512/60-66-79

MAZDA 323 F, 1993 r., 1600 ccm, 16V: silnik, skrzynia biegów i inne części mechaniczne i blacharskie. Bierutów, powiat oleśnicki, tel. 0607/04-21-31

MAZDA 323 F, 1993 r., 1500 ccm, 16V: wszystkie części z demontażu. Jawor, tel. 0697/86-27-72

MAZDA 323, 1994 r.: silnik, skrzynia bieg. (5), 4 drzwi, zawieszenia, zaciski, tarcze, sprzęgło, tapicerka, klimat., konsola, licznik, relingi dach., alufelgi i inne części. Paczków, powiat nyski, tel. 0606/15-33-85

MAZDA 323 F, 1995 r.: wszystkie części z demontażu. Jawor, tel. 0792/74-71-09

MAZDA 323 F, 1996 r.: reflektory Koito, prod. angielskiej. Tel. 0511/89-68-57 (fax)

MAZDA 323 F, 1996 r., 1600 ccm, 16V: klapa tylna, drzwi, inne. Wrocław, tel. 0880/21-52-15

MAZDA 323 F, 1996 r.: drzwi, szyby, lusterka, klapa tylna, el. podnośniki szyb. Wrocław, tel. 0515/08-60-90

MAZDA 323 F, 1996 r.: zderzak. Wrocław, tel. 0666/70-76-06

MAZDA 323, 1997/02 r., 1.6 16V, 1.8: silnik, skrzynia bieg., stacyjka, zawieszenia, chłodnica, maska silnika, lampy, błotniki, drzwi, klapa, siedzenia, alufelgi, karoseria, inne części. Żmigród, powiat trzebnicki, tel. 0663/93-20-39

MAZDA 323, 2000 r.. wszystkie części z demontażu. Głogów, tel. 0888/88-20-99, 076/831-17-63

MAZDA 323, 2007 r., 1.3, 1.5, 16V: silnik, osprzęt silnika, skrzynia bieg., zawieszenia, przekł. kierownicy, drzwi, lusterka, pompy, akumulator i inne. Wrocław, tel. 0669/41-27-75

MAZDA 323, 323 C, 1989/98 r.: nadwozia na części, silniki, skrzynie bieg., zawieszenia, tapicerka, airbagi i inne z rozbiórki, e-mail: dziki@onet.pl. Lubań, tel. 0507/14-53-91, 0512/17-68-16, 075/724-13-04

MAZDA 323, 626: różne części - od 10 zł. Jarocin, tel. 0509/86-95-13

MAZDA 323, 626, wszystkie części z rozbiórki - od 10 zł: Opole, tel. 0790/35-34-17, 0604/49-87-64

MAZDA 323, 626, 1986/92 r.: reflektory, kierunkowskazy, lusterka, drzwi, szyby, lampy tylne. Wrocław, tel. 0607/80-16-33

MAZDA 5: chłodnice wody i klimat. Wrocław, tel. 0889/52-88-18

MAZDA 5, zderzak tylny, belka tylna - 200 zł. Wrocław, tel. 0888/71-39-50

MAZDA 6: chłodnice wody i klimat. Wrocław, tel. 0889/52-88-18

MAZDA 6: reflektory. Bolesławiec, tel. 0792/33-46-44

MAZDA 6 KOMBI, 2004 r.: klapa tylna bez szyby. Niemcza, powiat dzierżoniowski, tel. 0885/83-88-38

MAZDA 6, 2008 r.: zderzak przedni i tylny, błotnik przedni - 200 zł. Wrocław, tel. 0888/71-39-50

MAZDA 626 CRONOS: różne części. Jelenia Góra, tel. 0604/35-22-07, 0605/14-58-94

MAZDA 626: chłodnice wody i klimat. Wrocław, tel. 0889/52-88-18

MAZDA 626, benz.: silnik uszkodzony, w całości lub na części - 200 zł. Krzelów, powiat wołowski, tel. 0692/25-56-18

MAZDA 626, 1986 r., 2000 ccm: różne części z demontażu. Nowa Sól, tel. 0601/79-72-31

MAZDA 626, 1986/93 r., 2000 ccm, diesel: różne części z demontażu. Wrocław, tel. 0502/35-19-15

MAZDA 626 KOMBI, SEDAN, HATCHBACK, 1988/91 r., 2.0, 2.2 12V, 2.0 D: silniki, drzwi, maski, pas przedni, zderzaki, reflektory, kierunkowskazy, błotniki, lampy i klapy tylne, nagrzewnice, dmuchawy, fotele, koła zimowe, zawieszenia, pompy paliwa, wspomagania kier., półosie z przegubami, zwrotnice i inne, wysyłka w 24 godz., dowóz do klienta. Świdnica, tel. 0600/28-37-55, 0660/31-40-31 www.auto-czesci.autogielda.pl K38874108

FOTO MAZDA 626 COUPE, 1988/91 r., 2.0 8V, 12V, 16V, 2.2 12V: silnik 2.2, maska, zderzaki, reflektory, kierunkowskazy, błotniki, pas przedni, drzwi, lusterka, lampy tylne, ukł. wydechowy, el. pompa paliwa, zawieszenia, półosie, pompy wspom. kierownicy, alufelgi, el. podnośniki szyb i inne, możliwość wysyłki lub dowozu części do klienta. Świdnica, tel. 0600/28-37-55. 0660/31-40-31 www.auto-czesci.autogielda.pl K38591578

MAZDA 626, 1988/92 r.: reflektory, kierunkowskazy, błotnik lewy. Wrocław, tel. 0602/26-76-79

MAZDA 626 KOMBI, 1988/92 r.: wszystkie części z demontażu. Roztoki, tel. 074/662-65-08

MAZDA 626 KOMBI, 1988/93 r.: drzwi, lusterko, od 15 zł. Wrocław, tel. 0665/49-26-73

MAZDA 626, 1988/95 r.: wszystkie części z demontażu. Ciepłowody, powiat ząbkowicki, tel. 0500/22-93-43

MAZDA 626, 1989 r., 2000 ccm, diesel: silnik, skrzynia bieg., drzwi, szyby, pokrywy, zawieszenia, fotele, elem. plastikowe, części mechaniczne i blacharskie. Sulechów, powiat zielonogórski, tel. 0692/47-46-79, 0609/56-63-39

MAZDA 626 COUPE, 1989 r., 2000 ccm, benz.: silnik, skrzynia bieg., zawieszenia, drzwi, szyby, ćwiartki, wyposaż. wnętrza. Sulechów, powiat zielonogórski, tel. 0609/56-63-39, 0692/47-46-79

MAZDA 626 hatchback, 1990 r., 2000 ccm, wtrysk: silnik, skrzynia bieg., osprzęt silnika, półosie, zawieszenia, maska, reflektory, drzwi, zderzak, el. podnośniki szyb, elem. tapicerki, błotniki, klapa tylna z szybą, inst. gazowa i inne. Brzeg, tel. 0600/73-25-17

MAZDA 626, 1990 r., 1500 ccm, benz.: wszystkie części z demontażu. Głogów, tel. 0509/56-07-37

MAZDA 626, 1991 r., 2000 ccm, diesel. silnik - 1.500 zł, skrzynia bieg. - 400 zł, inne z demontażu. Bielany Wr. Tel. 0512/60-66-79

MAZDA 626 KOMBI, 1991 r., 2000 ccm, wtrysk: różne części blacharskie i mech. Bierutów, powiat oleśnicki, tel. 0607/04-21-31

MAZDA 626, 1991 r., 2000 ccm, diesel: silnik, skrzynia bieg., półosie, inne mechaniczne z demontażu. Wrocław, tel. 0880/21-52-15

MAZDA 626, 1991 r., 2000 ccm, diesel: drzwi kpl., klapa bag., maska silnika, elem. blacharki, inne z demontażu. Wrocław, tel. 0669/47-04-00

MAZDA 626, 1991 r.: alternator, osprzęt silnika, pompy wspom. kierownicy, serwo, inne podzespoły do uzgodnienia. Wrocław, tel. 0880/21-52-15

MAZDA 626, 1991 r., 2000 ccm, diesel, srebrny: silnik, skrzynia bieg., półosie, inne mechaniczne z demontażu. Wrocław, tel. 0880/21-52-15

MAZDA 626 KOMBI, 1992 r., 2000 ccm, diesel: drzwi, lusterka, wzmocnienie przednie, chłodnica, zawieszenia, kołyska, błotniki tylne, felgi. Wrocław, tel. 0515/08-60-90

MAZDA 626, 1992 r., 2000 ccm, diesel, silnik w stanie idealnym, różne części mech. i blacharskie - od 10 zł. Opole, tel. 077/453-79-23

MAZDA 626, 1992/96 r.: zderzak, lampy. Wrocław, tel. 0666/70-76-06

MAZDA 626, 1992/97 r., 2000 ccm, benz.: automat. skrzynia bieg., sprzęgło kinetyczne, pompa ABS, chłodnica oleju. Cybinka, powiat słubicki, tel. 0692/80-94-40

MAZDA 626, 1994 r., 2000 ccm: wszystkie części. Niemcza, powiat dzierżoniowski, tel. 0502/61-42-48

MAZDA 626, 1994 r., 2500 ccm, V6, 5-drzwiowy: ćwiartki nadwozia, komputer, pompa ABS. Sulechów, powiat zielonogórski, tel. 0609/56-63-39

MAZDA 626, 1994 r., 2000 ccm, benz.: podłużnice, airbagi, chłodnice, wentylatory, szyberdach, drzwi, błotniki tylne, klapa tylna, osprzęt silnika, zawieszenia, pasy bezpieczeństwa, el. podnośniki szyb Wrocław, tel. 0515/08-60-90

MAZDA 626, 1995 r.. wszystkie części z demontażu. Świdnica, tel. 0662/73-14-33

MAZDA 626 KOMBI, 1999 r.: drzwi, lusterka. Wrocław, tel. 0515/08-60-90

MAZDA 626, 1999 r., 2000 ccm: silnik, skrzynia bieg. (5), elem. blacharki i zawieszenia, inne. Wolsztyn, tel. 0661/73-53-81

MAZDA 626, MX6, 2200 ccm, benz.: maska. drzwi, lampy, zderzaki i inne. Wrocław, tel. 0880/21-52-15

MAZDA 929 SEDAN, lampy, lusterka, wentylatory. Jelenia Góra, tel. 0604/42-92-49

MAZDA MPV, 1994 r.: airbagi, fotele tylne, lampy tylne. Wrocław, tel. 0515/08-60-90

MAZDA MX-3: silnik, skrzynia bieg., maska, szyby, zderzaki, błotniki, lampy tylne, reflektory i inne. Mietków, powiat wrocławski, tel. 0726/18-13-74

MAZDA MX-3, 1992 r., 160 tys. km, 1800 ccm, 24V: wszystkie części z demontażu. Wrocław, tel. 0885/84-29-59, 0887/70-98-44

MAZDA MX-3, 1993 r., 1800 ccm, V6, 24V: silnik - 400 zł, skrzynie biegów - 200 zł. Bielany Wrocławskie, tel. 0512/60-66-79

MAZDA MX-3, 1994 r.: różne części z demontażu. Smardzów, powiat oleśnicki, tel. 071/399-26-37, 0601/79-75-43

MAZDA MX-3, 1995 r., 1600 ccm, 16V: silnik, osprzęt silnika, skrzynia bieg., zawieszenia, przekładnia kier., klapa tylna z szybą, zderzak tylny, reflektory, lampy, konsola, licznik i inne. Brzeg, tel. 0600/73-25-17

MAZDA MX-5, 1996 r., 1600 ccm, benz.: wszystkie części z demontażu. Chojnów, powiat legnicki, tel. 0880/33-08-93

MAZDA PREMACY, wszystkie części. Opole, tel. 0608/22-93-38

MAZDA TRIBUTE, 2003 r., 3000 ccm, benz.: wszystkie części z demontażu, elem. blacharki, części mechaniczne, silniki, skrzynie bieg., szyby, elem. wnętrza, zderzaki, zawieszenia i inne. Wrocław, tel. 0605/62-00-14

MAZDA XEDOS 6, 2000 ccm, V6: silnik, skrzynia bieg., zawieszenia, maska silnika, błotniki, lampy, zderzaki. chłodnica, drzwi, alufelgi, klapa bag., szyby, siedzenia, karoseria, inne części. Żmigród, powiat trzebnicki. tel. 0663/93-20-39

MAZDA XEDOS 6, 1992/97 r., 2000 ccm. V6: silnik, skrzynia biegów (5), klimatyzacja, błotnik lewy, zderzak tylny, pas przedni, chłodnice, drzwi, klapa tylna, kolumny McPhersona, wahacze, półosie, zwrotnice, zaciski ham., przekładnia kierownicza, fotele skórzane, konsola, licznik, rozrusznik i inne, możliwość wysyłki lub dowozu części do klienta. Świdnica, tel. 0600/28-37-55, 0660/31-40-31 www.auto-czesci.autogielda.pl K98826568

MAZDA XEDOS 6, 1993 r.: drzwi, el. podnośniki szyb, lampy tylne, zderzak tylny, klapa tylna. Wrocław, tel. 0515/08-60-90

MERCEDES, poj. 1.8 turbo E, 3.0 D: turbosprężarka, silnik. Grabów nad Prosną, powiat ostrzeszowski, tel. 0698/77-61-54

MERCEDES, 2400 ccm, diesel: silnik, osprzęt silnika, kolumna kier., wspom. kierownicy, pompa wody, pompa wtrysk., wałek rozrządu, chłodnica. Pleszew, tel. 0600/18-20-83

MERCEDES, 1984 r., 11500 ccm: silnik kpl., stan db. 240 kW - 3.000 zł. Gryfów Śląski, powiat lwówecki, tel. 075/781-24-22

MERCEDES VITO, 1999 r., 2200 ccm, CDI: elem. blacharki i części mechaniczne. Wschowa. tel. 0788/95-01-67

MERCEDES 115, 2400 ccm, diesel: silnik, po remoncie, stan bdb, inne - 1.200 zł. Dzierżoniów, tel. 0602/48-20-78

MERCEDES 115, 123, 2800 ccm, E, 2.2, 2.4, diesel: silniki, drzwi, maski, grille, skrzynie biegów, automatic i manualne, półosie, mosty, zawieszenia, szyby przednie i tylne, ćwiartki nadwozia, siedzenia, chłodnice, wały napędowe i inne części. Paczków, powiat nyski, tel. 0606/15-33-85

MERCEDES 116, 123, 124, 190, C-KLASSE, wszystkie modele: różne części z demontażu, tanio! Realizujemy zamówienia pocztą. Wałbrzych, tel. 074/845-28-29, 0600/53-29-23 W01308837

MERCEDES 1220, 1990 r., 6000 ccm, turbo D: most - 1.800 zł, skrzynia bieg. (6) - 1.800 zł, wał pędny, resory, zderzak, zawieszenie, części kabiny, silnik. Opole. tel. 0693/08-98-36

MERCEDES 123, 2400 ccm, 3000, diesel: silniki, stan bdb, skrzynia bieg. (5), wał, most tylny, grill, maska silnika, chłodnica do automatica, skrzynie bieg. (4), szybkie i wolne. Paczków, powiat nyski, tel. 0606/15-33-85

MERCEDES 123, 2300 ccm, 2.6, 3.0E, 2.3, 3.0: głowice, silniki, osprzęt silników 3.0E, skrzynia bieg., automatic, sprzęgło kinetyczne, drzwi, błotniki, chłodnice, amortyzatory, lampy do E-klasse, rozdzielacz wtrysku, silnik 2.3E oclony, skrzynia bieg., automatic, wahacze tylne. Paczków, powiat nyski, tel. 0606/15-33-85

MERCEDES 123, diesel: maska silnika - 50 zł, wał korbowy - 50 zł, lampy tylne - 50 zł, inne. Wrocław, tel 071/355-99-37

MERCEDES 123, 3000 ccm, diesel: wszystkie części z demontażu. Dzierżoniów, tel. 0602/48-20-78, 0666/85-72-40

MERCEDES 123: różne części. Oława, tel. 071/313-52-37, 0607/80-24-63

MERCEDES 123: wszystkie części z demontażu. Świdnica, tel. 0514/44-80-88

MERCEDES 123, diesel: różne części. Wrocław, tel. 071/357-59-12

MERCEDES 123, diesel, poj. 2.4, 3.0: różne części z demontażu. Ząbkowice Śląskie, tel. 0885/39-33-55

MERCEDES 123, 1978 r., 2400 ccm, diesel: silnik, skrzynia bieg., różne części mech. i blacharskie, drzwi. szyby, zawieszenia. Sulechów, powiat zielonogórski, tel. 0609/56-63-39, 0692/47-46-79

MERCEDES 123, 1980 r., 2300 ccm, diesel: rozrusznik, alternator, reflektory, lampy, listwy boczne. Wrocław, tel. 0600/56-21-45

MERCEDES 123, 1981 r., różne części mech. i blacharskie - od 10 zł. Opole, tel. 077/453-79-23

MERCEDES 123, 1984 r., 2400 ccm, diesel: różne części. Kłodzko, tel. 074/868-45-51, 0603/74-62-58

MERCEDES 123 W, 1985 r., 2000 ccm, diesel: skrzynia bieg. Leśna, tel. 075/721-16-32, 0887/71-87-28

MERCEDES 124, 3000 ccm, benz., 24V: wszystkie części mech. Jelenia Góra, tel. 0605/14-58-94, 0604/35-22-07

MERCEDES 124, 3000 ccm, benz.: 4Matic, kpl. napęd przedni, dół silnika, stan bdb. Paczków, powiat nyski, tel. 0606/15-33-85

MERCEDES 124: skrzynia bieg. (4, 5), części do skrzyń biegów, pompa vacuum, mosty tylne, możliwość montażu i naprawy. Wrocław, tel. 0512/96-40-22

MERCEDES 124: lampy tylne, zbiorniczek wyrównawczy. Wrocław, tel. 071/348-50-06, 0601/76-37-32

MERCEDES 124, 3000 ccm, diesel, automatic. wszystkie części z demontażu. Dzierżoniów, tel. 0602/48-20-78, 0666/85-72-40

MERCEDES 124, diesel: most tylny - 550 zł. Goworowice, tel. 077/431-25-14, 0697/71-96-36

MERCEDES 124, maska, reflektory, kierunkowskazy, licznik, komputer, zderzak przedni - 250 zł, fotele skórzane, ABS, konsola, podłokietnik, pedały, zb. paliwa. możl. wysyłki. Jelenia Góra, tel. 0607/16-23-20

MERCEDES 124 KOMBI, SEDAN, COUPE, 2.0 E i D. 16V, 2.3 E, 2.5 D 20V, D, 3.0 D: elementy silnika, skrzynia biegów, zawieszenie, drzwi, błotniki z wlotem, lusterka, wycieraczki, klimatyzacja, mosty, chłodnica, szyby, elementy wnętrza, alternatory. stacyjka, szerokie listwy, inne. Legnica. tel. 0603/77-91-02

MERCEDES 124: most tylny. Lubań, tel. 0698/19-80-48

MERCEDES 124, 2000 ccm, diesel: silnik. Namysłów, tel. 0668/07-88-68

MERCEDES 124 KOMBI, SEDAN, 2000 ccm, benz., 2200 ccm, 3000 ccm, wtrysk, 2500 ccm, 3000 ccm, diesel: wszystkie części z rozbiórki, silniki, skrzynie bieg.. zawieszenia, elem. blacharki i inne. Opole, tel. 0607/50-74-07

MERCEDES 124 KOMBI, SEDAN, 2000 ccm, benz., 2200 ccm. 3000 ccm, wtrysk, 2500 ccm, 3000 ccm, diesel: wszystkie części z rozbiórki, silniki, skrzynie bieg., zawieszenia, elem. blacharki i inne. Opole, tel. 0607/50-74-07

MERCEDES

B, C, CL, CLK, CLS, E, GL, ML, R, S, SC, SL, SLK

części mechaniczne i blacharskie

GLOBAL - CARS s.c. Wrocław, ul. Wyścigowa 58

tel. 0-601 191 561, 0-604 081 343, 0-691 606 608,
tel./fax 071/782-09-35
e-mail:info@globalcars.pl

MERCEDES 124: lampy, maski, klapy, zderzaki, drzwi (kombi, limuzyna), tapicerki, siedzenia, liczniki, szyberdachy, wycieraczki, nagrzewnice, zawieszenia, wały pędne, skrzynie bieg., silniki (diesel, benzyna), pompy, głowice, mosty. szyby, lusterka. części elektr. Środa Śląska, tel. 0502/12-47-48

MERCEDES 124, 2300 ccm. benz.: wszystkie części z demontażu. Świdnica, tel. 0693/54-16-25

MERCEDES 124. 3000 ccm, diesel: wszystkie części z demontażu. Świdnica, tel. 0514/44-80-88

MERCEDES 124 KOMBI, SEDAN, 2.0 E 16V, używane: antena, głośniki, maska, drzwi, klapa, błotniki tylne, dach, szyby, kołpaki 15", podnośniki szyb, pompa wtrysk. 3.0 D, przekaźniki świec, komputer, sprzęgło dwumasowe + docisk, tarcze, piasty, wahacze, zaciski, filtry powietrza, olejowe, półosie poduszki, łapy, pompy c. zamka, przełącznik świateł, pompa. olejowa, Wojcice, powiat oławski, tel. 0600/32-71-64

MERCEDES 124, poj. 2.0. 2.3. 2.5, 3.0: automat. skrzynia bieg., elem. skrzyni bieg. Wrocław, tel. 0723/70-40-64

MERCEDES 124. 3000 ccm. diesel: klimat. kpl. - 400 zł, opony Michelin 205/60/15, 2 szt., stan db - 40 zł/szt. Wrocław, tel 0506/02-32-11

MERCEDES 124 SEDAN, KOMBI, COUPE, 1985/95 r., 2.0 E, 2.0 DE, 2.3 E, 2.5 D, 2.6 E, 2.8E, 3.0 E, 3.0 D, 3.2 E: silniki, części i osprzęt silników, skrzynie bieg. (4, 5) i automat., maski, błotniki, szyby, zderzaki, lampy, grill, chłodnice, szerokie listwy, szyberdachy, drzwi, klapy, zamki i inne możliwa wysyłka. Bolesławiec, tel. 0501/79-47-44

MERCEDES 124, 1985/95 r., skrzynie biegów automatyczne i manualne z lat 1985-2000, części do skrzyń bieg. automatycznych i manualnych, filtry, koła zamachowe. Wrocław, tel. 0603/80-42-33 II9934LF

MERCEDES 124. 1986 r., 2000 ccm, 3000 ccm, diesel: silniki, skrzynie biegów automat., rozruszniki, alternatory, chłodnice, mosty, półosie, przekł. kierownicze i pompy wspom., elem. zawieszeń, drzwi, szyby, lampy, zderzaki, maski przednie, błotniki, elem. wnętrza i inne. Wrocław, tel. 071/322-26-42 w godz. 9 - 16

MERCEDES 124 KOMBI, SEDAN. 1988 r., 2.0 D, 2.3 E, 3.0 D: silnik, skrzynia bieg., zawieszenie, drzwi, elementy karoserii, konsola, nagrzewnica, szyby, felgi aluminiowe, zbiornik paliwa, inne części z demontażu, sprężyny, sprzęgło, lampy, tylny most, błotniki, fotele, tapic., klapa, Nivo. Jawor, tel. 0512/38-12-00

MERCEDES 124. 1988 r., 2600 ccm, benz.: różne części z demontażu. Nowa Sól, tel. 0601/79-72-31

MERCEDES 124 SEDAN. 1988 r.. części nadwozia, maska. klapa, kierownica ze stacyjką, ABS, szyba. drzwi. Oława. tel. 0663/59-80-00

MERCEDES 124, 1988 r.: klapa tylna. Bielawa, tel. 074/833-00-34, 0513/81-66-94

MERCEDES 124, 1989 r., 2500 ccm, diesel, biały, elem. blacharki, lampy, zawieszenia, silnik, automat. skrzynia bieg., zderzaki. Kłodzko, tel. 0693/55-28-12

MERCEDES 124 SEDAN, 1989 r., 2300 ccm, benz.: pompa hamulcowa - 30 zł, serwo - 30 zł, komputer silnika - 30 zł, włącznik świateł - 40 zł, zbiorniczek spryskiwacza - 30 zł, szyby boczne i inne drobne części. Wrocław, tel. 0792/37-22-06

MERCEDES 124, 1990 r., 2500 ccm, diesel: silnik, zderzak, lampy, maska, błotnik, grill. Wrocław, tel. 0666/70-76-06

MERCEDES 124, 1990 r., 2.0i, 2.3i, 3.0i, 2.0 D, 3.0 D: silniki, skrzynie biegów, części silników, inne. Żagań, tel. 0512/60-66-79

MERCEDES 124 KOMBI, 1990 r.: klapa tylna. Brzeg, tel. 0602/38-89-64

MERCEDES 124, 1990 r., 3000 ccm, diesel: silnik, automat. skrzynia bieg., szyby, drzwi, elem. blacharki, błotniki, dach z szyberdachem, podnośniki el. otw. szyb, elem. plast. wnętrza, zawieszenia i inne. Legnica, tel. 0505/91-97-40

MERCEDES 124 KOMBI, 1991 r., 2000 ccm, diesel: silnik, skrzynia bieg., osprzęt silnika, zawieszenia, most, przekładnia kier., konsola, tapicerki, klapa tylna z szybą, drzwi i inne części z rozbiórki. Brzeg, tel. 0600/73-25-17

MERCEDES 124, 1991 r., 2000 ccm, wtrysk: różne części - od 10 zł/szt. Kępno, tel. 0608/23-11-39

MERCEDES 124 SEDAN, 1992/93 r., 2000 ccm, diesel: maska, grill, reflektory, zderzaki, drzwi, szeroka listwa, wzmocnienie przednie, chłodnica, sprzęgło wiskozowe, klapa tylna, lampy tylne, szyby, lusterka, silnik + osprzęt, głowica kpl., kolektory, alternator, rozrusznik, pompa wtrysk., bloki i inne. Wrocław, tel. 0880/51-76-66, 0695/73-06-62

MERCEDES 124, 1993 r., 2300 ccm, benz., silnik, automat. skrzynia bieg., drzwi, klapy tylne, maski, most, inne. Lądek Zdrój, powiat kłodzki, tel. 0608/11-84-47

MERCEDES 124 W E-KLASSE SEDAN, 1993/94 r., 2300 ccm: maska, błotniki, lampy, zderzaki, drzwi, szyby, zegary, deska rozdz., inst. gaz., ABS, silnik na części, chłodnica + osłona, rozrusznik, alternator, klapa tylna, pompa paliwa, koła, stacyjka, teleskopy, ukł. wydech., skrzynia bieg., główka mostu i inne. Trzebnica, tel. 0604/20-31-78

MERCEDES 124 E, 1993/95 r.: maska, zderzak, błotniki, lampy. Wrocław, tel. 0666/70-76-06

MERCEDES 124, 1994 r., 180 tys. km, 2500 ccm, diesel: silnik kpl., stan bdb - 2.000 zł. Gryfów Śląski, powiat lwówecki, tel. 075/781-24-22

MERCEDES 124, 1995 r., 2500 ccm, D, 20V, 2200 E, 16V: silniki, skrzynie bieg., rozrusznik, alternator, wał, tłoki, pompa, głowica, sprzęgło, wisko, pompa wspomagania. Legnica, tel. 0788/02-69-06

MERCEDES 124 W E-KLASSE, 1995 r., 2000 ccm, benz., czarny metalik: wszystkie części z demontażu. Strzelin, tel. 0602/53-96-63

MERCEDES 124, 140 W S-KLASSE, 190: automat. skrzynia bieg. i manualna, elem. skrzyni bieg., nowe i używane. Wrocław, tel. 0781/05-42-97

MERCEDES 124, 190: części blacharskie, ukł. napędowy, ukł. elektryczny, inne z demontażu, możl. wysyłki. Lubań, tel. 0607/07-65-22

MERCEDES 124, 190: mosty tylne 3.64, 3.07, 3.27, 3.23, z ABS i ASD lub bez, doły silników, przepływomierz, rozdzielacze wtrysków, półosie, skrzynie bieg. (5), napinacze, pompy vacuum, amortyzatory, zawieszenia tylne. Paczków, powiat nyski, tel. 0606/15-33-85

MERCEDES 124, 190: blok silnika, pompa wtrysk. i wody, inne. Kamienna Góra, tel. 0665/89-97-62

MERCEDES 124, 190: maska, błotniki, zderzaki, reflektory, kierunkowskazy, szkła reflektorów, atrapa. Wrocław, tel. 0603/66-97-27

MERCEDES 124, 190, 202 W C-KLASSE, 1990/97 r.: nadwozia, skrzynie bieg., zawieszenia, tapicerki, elem. elektryczne, dyferencjały i inne, e-mail: dziki@onet.pl. Lubań, tel. 0507/14-53-91, 0512/17-68-16, 075/724-13-04

MERCEDES 124, C-KLASSE, E-KLASSE, 2000 ccm, 3000: głowice: 2.0 i 3.0, 24-zaworowa do 1995/96 r., 2.800, 24-zaworowa do „okularnika" E, kpl. wtryskiwacz do 2.0, 2.8 i 3.0, kolektor ssący do 2.2 E, klimat. do 2.0, 2.2, 3.0. Paczków, powiat nyski, tel. 0606/15-33-85

MERCEDES 126: lampy tylne - 120 zł/szt. Oława, tel. 071/313-52-37, 0607/80-24-63

MERCEDES 126 SE, 1988/89 r., 3000 ccm, benz.: zawieszenie przednie, tarcze, rozrusznik, lusterka, szyby, listwy, przekaźniki, komputer, wycieraczki, pompa ABS, wspom. kierownicy, inne. Szprotawa, powiat żagański, tel. 0608/55-47-49, 0513/69-00-21

MERCEDES 126 W SKŁADAK, 1995 r.: wszystkie części z demontażu, karoseria z dokumentacją. Wrocław, tel. 0669/50-44-00

MERCEDES 129: reflektory, kierunkowskazy, lusterka boczne. Wrocław, tel. 0607/80-16-33

MERCEDES 129 SEL, 1997 r., klosze reflektorów i lamp tylnych - 200 zł. Złoty Stok, powiat ząbkowicki, tel. 0505/65-03-95

MERCEDES 129 SEL, 1997 r., kierunkowskazy - 100 zł. Złoty Stok, powiat ząbkowicki, tel. 0505/65-03-95

MERCEDES 1317, 1320, 1993 r., 6000 ccm, turbo D: silnik, skrzynia bieg. (6), kabina, winda, felgi, inne. Ozimek, powiat opolski, tel. 0788/91-92-63

MERCEDES 140 W S-KLASSE, 1993 r.: zderzak, maska. Wrocław, tel. 0666/70-76-06

MERCEDES 140 W S-KLASSE, 1995 r., 3500 ccm, turbo D, części z demontażu, drzwi, maska, klapa bag., lampy, zderzaki, listwy boczne, tapicerka skórzana (popielata), inst. elektr., zawieszenia, ćwiartki nadwozia i inne części. Oleśnica, tel. 0514/00-67-56, 0510/32-32-62

MERCEDES 140 W S-KLASSE, 1995 r., 3500 ccm, turbo D: pompa centr. zamka, lampy tylne w idealnym stanie. Oleśnica, tel. 0510/66-07-73

MERCEDES 168 A-KLASSE: chłodnice wody i klimat., intercoolery, wentylatory. Wrocław, tel. 0889/52-88-18

MERCEDES 168 A-KLASSE: zderzak przedni. Strzelin, tel. 0697/14-58-08

MERCEDES 168 A-KLASSE, 1998 r., 1400 ccm: części silnika. Kłodzko, tel. 0693/55-28-12

MERCEDES 168 A-KLASSE, 1999 r.: zderzak przedni. Wrocław, tel. 0666/70-76-06

MERCEDES 168 A-KLASSE, 2000 r., 1.4, 1.6: silnik, skrzynia bieg., zawieszenia, chłodnice, zderzaki, maska silnika, błotniki, lampy, drzwi, klapa, airbagi, siedzenia, alufelgi, karoseria, inne części. Żmigród, powiat trzebnicki, tel. 0663/93-20-39

MERCEDES 168 A-KLASSE, 2001/04 r., reflektor lewy, zderzak przedni. Opole, tel. 0500/29-24-40

MERCEDES 168 A-KLASSE, 2002 r., 1400 ccm, benz.: wszystkie części. Rawicz, tel. 0722/17-08-86

MERCEDES 168 A-KLASSE, 2003 r.: maska silnika, błotniki, wzmocnienie przednie, komplet chłodnic, pompa wspom. kierownicy, alternator, sprężarka klimat., przekł. kierownicy, drzwi, klapa tylna, reflektory, lampy tylne, konsola, airbagi, kurtyny, zegary, zderzaki, półosie. Korfantów, powiat nyski, tel. 0694/89-83-40

MERCEDES 190, 2000 ccm, TD, 2300, benz.: silniki, głowice, bloki, wały, mosty tylne, półosie, kpl. listew szerokich, przepływomierze, tarcze, dociski, koła zamachowe, miski olejowe, pompy, kolektory, zawieszenia tylne. Paczków, powiat nyski, tel. 0606/15-33-85

MERCEDES 190: kierunkowskaz żółty. Wrocław, tel. 0507/77-98-78

MERCEDES 190 E: lusterka. Wrocław, tel. 0515/08-60-90

MERCEDES 190, 2000 ccm, benz.: silnik, skrzynia bieg. (automatic), dach, konsola, fotele, maska, błotniki, drzwi, części mech. silnika, zderzaki, szyby, lampy, zawieszenie przednie i tylne, most tylny. Wrocław, tel. 0667/20-60-47

MERCEDES 190: reflektory, szyby, kierunkowskazy, lampy tylne, inne. Brzeg, tel. 0692/99-72-41

MERCEDES 190, 2000 ccm, diesel: wszystkie części z demontażu. Jawor, tel. 0697/86-27-72

MERCEDES 190, 2.0 E i D, 2.3 E: elementy silników, skrzynia biegów, zawieszenie, drzwi, błotniki, lusterka, wycieraczki, mosty, chłodnica, szyby, elementy wnętrza, alternatory, stacyjki, liczniki, inne. Legnica, tel. 0603/77-91-02

MERCEDES 190, 2000 ccm, diesel, 4200 benz. „okularnik": wszystkie części z rozbiórki. Opole, tel. 0790/35-34-17, 0604/49-87-64

MERCEDES 190: lampy, maski, klapy, zderzaki, skrzynia bieg., wał, most, zawieszenia, licznik, tapicerka, szyberdach, wycieraczka, błotniki, drzwi, szerokie listwy, silniki, głowice, osprzęt silnika. Środa Śląska, tel. 0502/12-47-48

MERCEDES 190, 2.0 E 16V, 2.0 E, 2.6 E: podłużnice przednie, pas przedni, klapa, drzwi, szyby, podnośniki szyb, szyberdach ręczny, przekaźniki, komputer, ukł. wydechowy, tapicerka, licznik, blok silnika, wał napędowy, półosie, piasty, wahacze, klamki, zamki, felgi stalowe, opony zimowe poduszki silnika, docisk, sprzęgło, główka mostu z ABS, ASD 3.07 i inne, Wojcice, powiat oławski, tel. 0600/32-71-64

AUTORADWANICE.PL
CZĘŚCI NOWE I UŻYWANE
TEL. 071/311-74-34
0-608 417 604
0-606 356 987
RADWANICE K. WROCŁAWIA
UL. WROCŁAWSKA 62

MERCEDES 190, 1983/93 r., 1.8 E, 2.0 E, 2.0 D, 2.3 E, 2.6 E: silniki, osprzęt silnika, skrzynia bieg. (4, 5) i automat., maski, błotniki, zderzaki, grill, chłodnica, szyby, hak, listwy szerokie, tapicerki, szyberdach, podnośniki el. otw. szyb, felgi stalowe i alum., lampy i inne możliwość wysyłki. Bolesławiec, tel. 0501/79-47-44

MERCEDES 190, 1988 r., 2000 ccm, benz.: silnik, części silnika, skrzynia bieg. automatic i inne części mechaniczne i blacharskie. Bierutów, powiat oleśnicki, tel. 0607/04-21-31

MERCEDES 190, 1988 r., 2000 ccm, benz.: silnik, wał, most tylny, elem. plast. wnętrza, drzwi, inne. Bolesławiec, tel. 0603/98-36-65, 0503/55-55-70

MERCEDES 190, 1990 r.: silnik 2.5 D, chłodnica. Wrocław, tel. 0666/70-76-06

MERCEDES 190, 1990 r., 2.0 i, 2.3 i, 2.0 D: silniki, skrzynie bieg. Żagań, tel. 0512/60-66-79

MERCEDES 190, 124, 2.0, 2.5, 3.0, 3.2: silnik, skrzynia bieg., głowica, blok, tłoki, most, półosie, moduł zapłonu, komputer, szyby, miska olejowa, pompa vacuum, wtryskiwacze, pompa wtryskowa, licznik, wspom. kierownicy, maska, drzwi, klapa tylna, zderzaki, błotniki, hak, stacyjka i inne. Ząbkowice Śląskie, tel. 0609/30-78-38

O MERCEDES 190, 124, 126 202 C-KLASSE, 210 OKULARNIK, VITO, SPRINTER, wszystkie części: zderzaki, maski, lampy, błotniki, chłodnice, zawieszenia, tapicerki, skrzynie biegów manualne i automatyczne, silniki 2.0 diesel, 2.5 diesel, 3.0 diesel, 2.9 turbodiesel, 2.5 turbodiesel, 2.0 benz., 2.8 benz., 3.2 benz. Wrocław, tel. 0606/39-06-57 WI0027138

MERCEDES 202 W C-KLASSE: różne części z demontażu. Kłodzko, tel. 0788/13-49-36

MERCEDES 202 W C-KLASSE: reflektor prawy z halogenem - 180 zł. Bytom Odrzański, tel. 068/388-48-19, 0660/70-54-97

MERCEDES 202 W C-KLASSE: wszystkie części z demontażu. Międzybórz, powiat oleśnicki, tel. 0608/46-03-21

MERCEDES 202 LIMUZYNA, KOMBI: drzwi, zderzaki, klapy, drzwi, tapicerka, liczniki, kierownice, airbagi, lusterka, wycieraczka, chłodnice, zawieszenia, mosty, wały, skrzynie, silniki (diesel CDI, benz.), błotniki, dach, części elektryczne, osprzęt silnika. Środa Śląska, tel. 0502/12-47-48

MERCEDES 202 W C-KLASSE, 1.8 E, 2.2 D, 2.5 D, używane: maska, błotniki, lampy, klapa, tył nadwozia, dach, szyberdach, chłodnice, filtry, części silnika, szyby, drzwi, podnośniki szyb, tapicerka wnętrza i bagażnika, główka mostu do 2.2 D, automat. skrzynia bieg. (4), zb. paliwa, zawieszenie przednie i tylne, półosie, kierownica, airbagi, komputer i inne. Wojcice, powiat oławski, tel. 0600/32-71-64

MERCEDES 202 W E-KLASSE, ksenony z palnikami i przetwornicami, halogeny, grill, kierownica. Złoty Stok, powiat ząbkowicki, tel. 0505/65-03-95

MERCEDES 202 W C-KLASSE, 1993/98 r.: zderzaki, lampy, maska i inne części. Wrocław, tel. 0666/70-76-06

MERCEDES 202 W C-KLASSE ELEGANCE, 1994 r., 2200 ccm, diesel: wszystkie części z demontażu. Strzelin, tel. 0602/53-96-63

MERCEDES 202 C-KLASSE, 1995 r., 1.8, 2.0, 2.2, 2.8 E, 2.0, 2.2, 2.5 D: silniki, skrzynie bieg., mosty, felgi, drzwi, stacyjki, elem. cięte, wahacze, piasty, listwy, fotele, wnętrze, przekaźniki, komputery, przełączniki, półosie, błotniki, szyby, pompy, lusterka i inne części. Kobierzyce, powiat wrocławski, tel. 071/311-19-04, 0604/92-36-27

MERCEDES 202 W C-KLASSE, 1995 r., 2200 ccm, diesel: wszystkie części z demontażu. Strzelin, tel. 0602/53-96-63

MERCEDES 202 W C-KLASSE, 1997 r., 1.8, 2.0: silnik, skrzynia biegów, zawieszenie, felgi aluminiowe, maska silnika, lampy, zderzaki, chłodnica, drzwi, siedzenia, inne. Żmigród, powiat trzebnicki, tel. 0663/93-20-39

MERCEDES 202 W C-KLASSE, 1997 r.: wahacz prawy. Bolesławiec, tel. 0660/45-47-43

MERCEDES 202 W C-KLASSE, 1997 r., 1800 ccm, benz.: wszystkie części z demontażu. Polkowice, tel. 0609/96-16-65

MERCEDES 202 W C-KLASSE, 1998 r., 2400 ccm, benz.: różne części mech. i blacharskie, silnik, automat. skrzynia bieg. Kościan, tel. 0609/78-36-02, 0693/38-06-69

MERCEDES 202 W C-KLASSE, 1998/01 r.: zderzaki. Wrocław, tel. 0666/70-76-06

MERCEDES 203 C-KLASSE: różne części z demontażu. Kłodzko, tel. 0788/13-49-36

MERCEDES 203 W C-KLASSE: zawieszenie kpl. (przednie i tylne). Wolsztyn, tel. 0602/43-87-49

MERCEDES 203 W C-KLASSE KOMBI: klapa tylna bez szyby. Lwówek Śląski, tel. 075/784-68-40, 0607/37-70-78

MERCEDES 203 W C-KLASSE KOMPRESSOR, 2000 ccm: silnik kpl. z osprzętem + skrzynia bieg. (automatyczna) do nowego modelu silnika. Wolsztyn, tel. 0602/43-87-49

MERCEDES 203 W C-KLASSE, 2001/05 r.: zderzak. Wrocław, tel. 0666/70-76-06

MERCEDES 203 W C-KLASSE, 2001/06 r., 1800 ccm, benz.: silnik, automat. skrzynia bieg., alternator, rozrusznik, wtryskiwacze, cewki, komputery, tapicerka, airbagi, drzwi, błotniki i inne z demontażu. Wrocław, tel. 0792/25-32-55, 0888/28-67-72

MERCEDES 203 W C-KLASSE, 2005 r.: błotnik prawy tylny, nowy oraz inne, z demontażu. Lwówek Śląski, tel. 0693/96-97-79

MERCEDES 207, 1980 r., 2400 ccm, diesel: silnik, skrzynia bieg., inne. Wrocław, tel. 0606/49-47-39

O MERCEDES 207 - 608: elem. blacharki, maski silnika, podszybie, wzmocnienie przednie, błotniki, stopnie, poszycia drzwi i boków, nadkola przednie i tylne (nowe, tanio) oraz oblachowanie do Mercedesa Sprintera i VW LT, faktury VAT. Wrocław, ul. Waflowa 1/2, tel. 0601/56-17-22, 071/333-71-01 WI0053757

MERCEDES 207, 208: szyby drzwi tylnych. Wrocław, tel. 0507/77-98-78

MERCEDES 207, 208, 209, 210, 310, 410: różne części + skrzynia ład. o dł. 4 m, z plandeką + owiewka. Wrocław, tel. 0666/70-76-06

MERCEDES 207, 208, 209, 307, 308, 309, 2300 ccm, E, 2.0, 2.3, 2.4, 2.9, 3.0D: silnik, stan bdb, po rem. kapitalnym, gwarantowany most tylny na pojedyncze koła 10x44, skrzynie bieg., nadwozie 307D, z 1886 r., drzwi, zawieszenie przednie, kolumny kier., zaciski ham. Paczków, powiat nyski, tel. 0606/15-33-85

MERCEDES 207, 208, 310, 410, 1980/95 r., 2300 ccm, diesel: silnik, resory, wały, mosty, skrzynia bieg. (5), (4), wspom. kierownicy, alufelgi, zawieszenie przednie, szyby, siedzenia, filtry pow., pompy, chłodnica, drzwi, zderzaki, klamki, liczniki, nagrzewnice, sprzęgło, części silników i wiele innych. Góra, tel. 065/544-44-21, 0605/85-57-21

MERCEDES 207, 208, 407, 1988 r., 2.3 D, 2.4 D: silniki, skrzynie biegów, mosty. Żagań, tel. 0512/60-66-79

MERCEDES 207, 307, 308 BUS, 1980/95 r., 2.0 E, 2.3 D: nagrzewnica, zawieszenie kpl., szyba przednia, wspom. kierownicy, zaciski, most tylny, resory, elementy wnętrza, tarcze hamulcowe nowe, pasy, inne. Wrocław, tel. 0605/69-75-76, 0722/28-65-26

MERCEDES 207, 307, 407, 209, 210, 310, 1977/94 r., 2.3, 2.4, 2.9, 3.0: różne części używane, silniki 2.4 D, 3.0 D, 2.3 D, 2.9 D, skrzynie biegów, tylne mosty, wały, liczniki, chłodnice, zderzaki, szyby, siedzenia, serwa, nagrzewnice, osie, haki, kaseta zmiany biegów, przełączniki kierunkowskazów i świateł i inne. Wrocław, tel. 0513/00-59-86, 0509/93-88-72 II97EWE7

MERCEDES 207, 407, 1988 r., 2400 ccm, diesel: silnik - 1.400 zł. Bielany Wr. Tel. 0512/60-66-79

MERCEDES 207-410, 1984/95 r.: wszystkie części mechan. i blachar. Nowa Sól, tel. 0603/07-55-30

MERCEDES 208 D, 1993 r.: części z demontażu. Lwówek Śląski, tel. 0796/48-13-61

MERCEDES 208 D, 1998 r.: różne części z demontażu. Lwówek Śląski, tel. 0796/81-34-62

MERCEDES 208, 308, 2300 ccm, diesel, sprowadzony: silnik z możliwością sprawdzenia, skrzynia bieg., most tylny, resory, części zawieszenia, wał pędny, rozrusznik, alternator, pompa wspom. kierownicy i inne. Milicz, tel. 0608/48-77-29

MERCEDES 210: różne części z demontażu. Kłodzko, tel. 0793/21-22-95

MERCEDES 210 W E-KLASSE: wszystkie części z demontażu. Bielawa, tel. 074/833-00-34, 0513/81-66-94

MERCEDES 210 W E-KLASSE: wszystkie części z demontażu. Międzybórz, powiat oleśnicki, tel. 0608/46-03-21

MERCEDES 210: zderzaki, maski, klapa, lampy, drzwi, podłużnice, błotniki, tapic. skórzana, airbagi, lusterka, wycieraczki, części klimat., chłodnice, zawieszenia, wał, most, skrzynia, silniki (diesel, benzyna), części elektryczne. Środa Śląska, tel. 0502/12-47-48

MERCEDES 210 W E-KLASSE, 2.0 E 16V, 2.8 E, 2.2 D, używane: grill, lusterka, drzwi, klapa, słupki, dach, szyby, podnośniki szyb, błotnik tylny prawy, lampy, chłodnice, filtry powietrza, tapicerka welurowa i skórzana, główka mostu, automat. skrzynia bieg., kierownica, taśmy, airbagi, lusterka komputer, felgi, zwrotnice, sprężyny, listwy drzwi i inne. Wojcice, powiat oławski, tel. 0600/32-71-64

MERCEDES 210 W E-KLASSE SEDAN, 2000 ccm, automatic: silnik, skrzynia bieg., chłodnice, przekł. kierownicze, piasty, zaciski ham., kolumny McPhersona, amortyzatory, wahacze, sprężyny, ABS, alternator, rozruszniki, pompy paliwa, pompy wspom., wtryskiwacze, kolektory, zbiorniczki, obudowy filtrów komputery, airbagi, liczniki, tapicerka, drzwi i wiele. innych z demontażu, Wrocław, tel. 0792/25-32-55, 0792/28-67-72

MERCEDES 210 SEDAN, 1996/01 r., 150 tys. km, 3000 ccm, diesel, błotniki, chłodnica, drzwi, kierunkowskazy, komputer, lusterka, pompa wtrysk., reflektory, rozrusznik, różne części mech. i blach., silnik 3.0 D, skrzynia bieg. (automat), szyby, wahacze, wzmocnienie czołowe, zderzaki, ćwiartki nadwozia. Lubin, tel. 0669/25-48-84 II99RXYN

MERCEDES 210 W E-KLASSE, 1997 r.: zderzaki. Wrocław, tel. 0666/70-76-06

MERCEDES 210 W E-KLASSE SEDAN, 1997 r., 3000 ccm, diesel: silnik, osprzęt silnika, skrzynia bieg., wał, most, zawieszenia, kpl. części do wersji angielskiej, drzwi, airbagi, tapicerki, komputer, pompa ABS, ćwiartki nadwozia, błotniki tylne, lampy, zderzak tylny, klapa tylna i inne. Brzeg, tel. 0600/73-25-17

MERCEDES 210 W E-KLASSE KOMBI, 1997/98 r., 2800 ccm, benz.: główka mostu, półosie, rozrusznik, alternator, podnośniki szyb, drzwi, pompa centralnego zamka, klamki, zegary, tapicerka, klapa tylna, szyby, ćwiartki nadwozia, poduszki pod silnik, komputery, ABS, airbagi, zaciski hamulcowe, chłodnice i inne. Trzebnica, tel. 0604/20-31-78

MERCEDES 210 W E-KLASSE, 1998 r., maska, intercooler, chłodnica klimat., reflektory. Kłodzko, tel. 0510/83-03-95

MERCEDES 210 W, 1998 r., 3000 ccm, turbo D, wentylator 9-skrzydłowy, przetwornica ksenonów, atrapa przednia, logo Mercedesa na maskę, pasy bezw. przednie, zawór sterujący pompą wtryskową, żarówki ksenonowe. Paczków, powiat nyski, tel. 077/431-78-05, 0606/43-14-25

MERCEDES 210, 1998 r., 2900 ccm, TDI: silnik, zawieszenie, ćwiartki nadwozia, chłodnica, turbosprężarka, osprzęt silnika, most tylny, części do przełożenia z wersji angielskiej. Dzierżoniów, tel. 0603/49-55-60

MERCEDES 210 W E-KLASSE, 1999 r.: drzwi, dach, klapa tylna, zderzak tylny, zawieszenie tylne, przełączniki pod kierownicę, chłodnice, zegary i inne. Korfantów, powiat nyski, tel. 0694/89-83-40

MERCEDES 210, 2000 r., 2200 ccm, CDI: maska silnika, błotniki, lampy, zderzaki, inne części. Lubin, tel. 0691/58-02-02

MERCEDES 210 W E-KLASSE, 2000 r.: maska silnika, kratka górna od maski, wygłuszarka - 350 zł. Wrocław, tel. 071/325-48-28, 0503/16-72-44

MERCEDES 210 W E-KLASSE, 2001 r., po liftingu: maska przednia, zderzak przedni. Niemcza, powiat dzierżoniowski, tel. 0885/83-88-38

MERCEDES 210, 202 KOMBI, 2300 ccm, benz. 2200 diesel: zawieszenia, silnik, skrzynia bieg., elem. cięte nadwozia, wnętrze, alufelgi 16", szyby, drzwi, wycieraczki, mosty, sanie i inne. Legnica, tel. 0603/77-91-02

MERCEDES 211 W A-KLASSE, SLK: mechanizm wycieraczek, od 180 zł. Wrocław, tel. 0665/49-26-73

MERCEDES 211: przekładnia kier. Wrocław, tel. 0515/08-60-90

MERCEDES 211 W E-KLASSE, 2003 r.: reflektory ksenonowe, prawy i lewy. Niemcza, powiat dzierżoniowski, tel. 0885/83-88-38

MERCEDES 211 W E-KLASSE, 2004 r.. zderzak, maska. Wrocław, tel. 0666/70-76-06

MERCEDES 211 E-KLASSE, 2004 r., 3200 ccm, diesel, skrzynia bieg. automat. - 1900 zł, most tylny kpl. z półosiami i wahaczami. Jelenia Góra, tel. 0781/38-65-87

MERCEDES 220 W S-KLASSE, 2001 r.: zderzak tylny, klosz reflektora. Wrocław, tel. 0666/70-76-06

MERCEDES 220 W S-KLASSE, 2003 r.: czujnik podciśnienia - 50 zł. Oleśnica, tel. 0885/02-63-87

MERCEDES 307, 1983 r., 2400 ccm: silnik stan bdb, możliwość sprawdzenia - 1.000 zł, alternator - 150 zł, koła - 80 zł/szt., drzwi - 100 zł/szt., skrzynia biegów (4) - 300 zł. Wrocław, tel. 071/311-98-33

MERCEDES 307, 308, 309, 310, 410, 609: różne części + skrzynia ład. o dł. 4 m. Wrocław, tel. 0666/70-76-06

MERCEDES 308, 1980 r., 3000 ccm, diesel: wszystkie części z demontażu. Głogów, tel. 0509/56-07-37

MERCEDES 310, 409, 410, 2900 ccm, diesel, sprowadzony: silnik, skrzynia bieg., most tylny o przełoż. 34:7, głowica, po sprawdzeniu szczelności, resory, dół silnika, drzwi tylnie, wysokie i niskie, rozrusznik, pompa wtryskowa, alternator, stacyjka, pompa wspom. i inne. Milicz, tel. 0608/48-77-29

MERCEDES 310, 410, 1995 r., 2900 ccm, silnik kompletny, stan idealny, możliwość sprawdzenia, gwarancja. Namysłów, tel. 0889/07-72-25 II9EEN7M

MERCEDES 406, 407, 508, 608, 813: zawieszenia, mosty, lampy, atrapa, skrzynia bieg., silnik, zderzaki i inne. Wrocław, tel. 0601/95-16-78

MERCEDES 406, 508, 609: silnik, skrzynia bieg. (5), most tylny, resory, inne. Ząbkowice Śląskie, tel. 0885/39-33-55

MERCEDES 410, 609, 711: różne części + skrzynia ład. i kontener. Wrocław, tel. 0666/70-76-06

CZĘŚCI
MERCEDES SPRINTER, VW LT
SKODA - VW - SEAT
MECHANIKA I BLACHARKA
0-691 190 715, 0-693 956 545

MERCEDES 508, 3800 ccm, diesel: silnik. Żagań, tel. 0512/60-66-79

MERCEDES 508, 608, 1979 r.: różne części. Wrocław, tel. 0666/70-76-06

MERCEDES 560: pompa wspomagania kier. - 100 zł. Wrocław, tel. 0665/49-26-73

MERCEDES 608, 913 LP, 3800 ccm, diesel: kpl. drzwi do kabiny (lewe i prawe), zb. paliwa poj. 80 l, silnik z uszkodzonym wałem korbowym, felgi 17.5", opony 10x17.5" - od 200 zł. Jordanów Śląski, tel. 071/316-10-95

MERCEDES 609, 809, 811, 1986/96 r., 4000 ccm, diesel: silniki, części silników, mosty, wały, piasty, resory, zawieszenia, zaciski, chłodnice, fotele, felgi, maski, lampy, drzwi, inne. Wałbrzych, tel. 0604/62-70-89

MERCEDES 709, 711, 814: różne części + kontener. Wrocław, tel. 0666/70-76-06

MERCEDES 809: różne części mech. i blacharskie. Żmigród, powiat trzebnicki, tel. 0691/19-20-68

MERCEDES 813, 6000 ccm, diesel: różne części z demontażu. Żagań, tel. 0512/60-66-79

MERCEDES 813: różne części z demontażu. Żmigród, powiat trzebnicki, tel. 0691/88-58-32

MERCEDES 814: różne części mech. i blacharskie, silniki, skrzynie bieg., mosty, zawieszenie przednie, koła, kabiny, ramy, stan bdb. Bralin, tel. 062/581-04-18, 0606/34-66-37

MERCEDES 814: silnik, skrzynia bieg., zawieszenie przednie, most tylny, kabina, inne z demontażu. Dobrodzień, powiat oleski, tel. 0604/58-53-25

MERCEDES 814, 817, 6000 ccm, diesel: silnik, skrzynia bieg. (5), resory, kabina, chłodnica, wał pędny, zderzak, zawieszenie, kolumna kier., rama, skrzynia ład. o dł. 4.2 m i inne, możl. wysyłki. Dobrodzień, powiat oleski, tel. 0792/45-15-50

MERCEDES A-KLASSE, diesel: głowica - 300 zł, miska olejowa - 150 zł, wał korbowy - 300 zł. Środa Śląska, tel. 0782/40-12-22

MERCEDES A-KLASSE, 1999/04 r.: różne części z demontażu. Kłodzko, tel. 0788/13-49-36

MERCEDES A-KLASSE, B-KLASSE, 1800 ccm, CDI: mechanizm wycieraczek, głowica, lampa tylna, od 100 zł. Wrocław, tel. 0665/49-26-73

MERCEDES A-KLASSE, B-KLASSE, C-KLASSE, CL, CLK, E-KLASSE, S-KLASSE, SL, SLK: różne części z demontażu, możl. wysyłki. Sady, powiat wągrowiecki, tel. 0606/11-97-11, 0602/50-51-34

AUTO CZĘŚCI
"ZYGMUNT" IMPORT
silniki, skrzynie biegów
części blacharskie
zderzaki i inne
Wrocław, Sztabowa 32
071/365 26 47, 0-605 825 978

MERCEDES A-KLASSE, C-KLASSE, E-KLASSE, M, S-KLASSE, 1995/03 r., 2000 ccm, 2200, 2700, 3200: pompa wtrysk., CDi, wtryskiwacze CDi, pompa wspom. kierownicy, przekł. kierownicza i inne. Lubin, tel. 0501/35-10-93

MERCEDES ATEGO: most tylny. Oleśnica, tel. 071/315-42-43

MERCEDES ATEGO, 1998/07 r.: wszystkie części do każdego modelu. Ostrzeszów, tel. 0601/33-91-72

MERCEDES ATEGO, 2001 r.: drzwi prawe i lewe, zderzak, stopnie, lampy tylne i przednie oryg. z uchwytem i inne części - 400 zł. Wrocław, tel. 0601/32-32-47

MERCEDES ATEGO, 2004 r.: most tylny kpl., na poduszkach. Tel. 0501/67-53-04

MERCEDES B-KLASSE: lusterka. Olesnica, tel. 071/315-40-51

MERCEDES C-KLASSE: dół silnika. Tel. 0608/21-77-93

MERCEDES C-KLASSE: maska, lampy, błotniki, drzwi, zderzaki, wzmocnienie przednie. Wrocław, tel. 0667/20-60-47

MERCEDES C-KLASSE W, 1993/00 r., 1.8 E, 2.0 E, 2.2 E, 2.5 TD: silniki, części i osprzęt, skrzynie bieg. (5) i automat., maski, zderzaki, błotniki, lampy, grille, lustra, tapicerki, felgi, chłodnice, wzmocnienia, szyby, zawieszenia, mosty, zamki, stacyjki, szyberdach, drzwi i inne możliwa wysyłka. Bolesławiec, tel. 0501/79-47-44

MERCEDES C-KLASSE SEDAN, 1994 r., 137 tys. km, 2200 ccm: silnik kompletny, całe podwozie, szyberdach, tylna szyba, boczne szyby, deska rozdzielcza, cena od 100 zł/szt. Tel. 0695/24-32-41, 0885/04-51-42

MERCEDES C-KLASSE, 1998 r., zderzak, lampa prawa. Kłodzko, tel. 0510/83-03-95

MERCEDES C-KLASSE SPORT COUPE, 2007 r.: wyposażenie wnętrza kpl., skórzana tap. (jasna), airbag kpl. z deską i kierownicą. Wolsztyn, tel. 0602/43-87-49

MERCEDES C-KLASSE, E-KLASSE, Kompressor: maska, zderzaki, drzwi, silnik, skrzynia bieg. Oleśnica, tel. 071/315-40-51

MERCEDES E-KLASSE W, 2900 ccm: wszystkie części z demontażu. Brzeg, tel. 0604/55-15-13

MERCEDES E-KLASSE SEDAN, 1996/00 r., 2.0, 3.0 TD: silniki, skrzynie biegów, turbiny, półosie, pompy wtryskowe, pompy wspomagania kier., alternatory, rozruszniki, kompresory klimat., zawieszenia, maski, błotniki, zderzaki, drzwi, szyby, poduszki pow., elem. cięte, elem. wnętrza, chłodnice. Wrocław, tel. 0517/03-90-12, 0505/00-42-97 K79216279

MERCEDES MB 100, 1988/95 r.: wszystkie części mechan. i blachar. Nowa Sól, tel. 0603/07-55-30

MERCEDES MB 100, 1990 r., 2400 ccm, diesel: silniki, skrzynie bieg., elem. silników, inne. Żagań, tel. 0512/60-66-79

MERCEDES MB 100, 1991 r., 2400 ccm, diesel: nadwozie, zawieszenia, silnik, skrzynia bieg. i inne, e-mail: dziki@onet.pl. Lubań, tel. 0507/14-53-91, 0512/17-68-16, 075/724-13-04

MERCEDES MB 100, 1992 r., elem. blacharki - 1.500 zł. Strzelce Opolskie, tel. 0502/63-06-91

MERCEDES MB 100, 1993 r., 2400 ccm, diesel: silnik, skrzynia bieg., drzwi, szyby, alternator, rozrusznik i inne z demontażu. Legnica, tel. 0697/27-43-96

MERCEDES MB 100, 1994 r., 2400 ccm, diesel: skrzynia biegów - 1.600 zł. Bielany Wrocławskie, tel. 0603/98-72-58

MERCEDES MB 100, 1994 r.: drzwi tylne (białe) z szybami, prawe i lewe. Polanica Zdrój, powiat kłodzki, tel. 0887/06-35-31, 0887/10-47-01

MERCEDES ML: zb. paliwa, chlapacze. Niemcza, powiat dzierżoniowski, tel. 0885/83-88-38

MERCEDES ML: lampy, reflektory, zderzak tylny. Wrocław, tel. 0667/20-60-47

MERCEDES ML, 2003 r.: dach i inne. Trzebnica, tel. 0692/61-56-81

MERCEDES SPRINTER: maski silnika, błotniki, wzmocnienia przednie, chłodnice, intercoolery, zawieszenia, amortyzatory i inne. Tel. 0608/40-58-27

MERCEDES SPRINTER: wszystkie części, most, silnik, karoseria, drzwi, lampy, chłodnice, elem. karoserii, maska silnika, elem. wnętrza, ukł. kierowniczy. Tel. 0604/38-16-74, 0692/08-15-06

MERCEDES SPRINTER, 2.3, 2.2, 2.9 CDI, silniki, skrzynie bieg. Leszno, tel. 0602/83-31-44

MERCEDES SPRINTER, 2900 ccm, diesel: głowica. Paczków, powiat nyski, tel. 0606/15-33-85

MERCEDES SPRINTER, 2200 ccm, 2.3, 2.7, 2.9D, TDI, CDI: silniki, części silników, skrzynie biegów, mosty tylne, piasty, resory, zawieszenia, drzwi, maski, chłodnice, fotele. Wałbrzych, tel. 0604/62-70-89

MERCEDES SPRINTER: zawieszenia, mosty, drzwi, elem. plastikowe i inne. Wrocław, tel. 0663/88-54-17

MERCEDES SPRINTER: różne części blacharskie i mech. Wrocław, tel. 0601/95-16-78

MERCEDES SPRINTER: zderzak, błotniki, maska, reflektory, kierunkowskazy, lampy tylne, wzmocnienie czołowe. Wrocław, tel. 0603/66-97-27

MERCEDES SPRINTER, 1995/05 r.: wszystkie części mechan. i blachar. Nowa Sól, tel. 0603/07-55-30

MERCEDES SPRINTER, 1995/06 r.: różne części. Wrocław, tel. 0666/70-76-06

MERCEDES SPRINTER 312, 410, 412, 1996 r., 2900 ccm, TDI. silnik sprowadzony, skrzynia bieg., most 34:7, 37:9, sprzęgło dwumasowe, dół silnika, głowica, turbosprężarka, resory, wał pędny, rozrusznik, alternator, pompa vacuum, pompa wtrysk., pompa wspom. kierownicy. Milicz, tel. 0608/48-77-29

MERCEDES SPRINTER, 1996/04 r.. silnik 2.3 D, 2.9 TDI, 2.2 CDI, skrzynia bieg., maska, lampy, zderzak, turbina, koła dwumasowe, pompa, wtryski, drzwi, ćwiartki nadwozia, chłodnica, części do przełożenia wersji angielskiej nowe, od 10 zł. Dzierżoniów, tel. 0505/87-94-14, 0517/36-50-45

MERCEDES SPRINTER, 1996/04 r.: silnik 2.3 D, 2.9 TDI, 2.2 CDI, skrzynia bieg., maska, lampy, zderzak, turbina, koła dwumasowe, pompa, wtryski, drzwi, ćwiartki nadwozia, chłodnica, części do przełożenia wersji angielskiej nowe, od 10 zł. Strzegom, powiat świdnicki, tel. 0508/76-63-25, 0508/95-87-37

MERCEDES SPRINTER 208, 308, 408, 1997/00 r., 2300 ccm, diesel. silniki na gwarancji, głowice, koła dwumasowe, skrzynie, wały (także do Maxi), resory przednie i tylne, piasty, zaciski, mosty pojedyncze i bliźniacze, zestawy do przekładki z wersji angielskiej, blacharskie, mechaniczne, oświetlenie i wszystkie inne, możl. wysyłki w 24 h. Kłodzko, tel. 0601/62-21-37

MERCEDES SPRINTER, 1997/00 r., 2900 ccm, TDI. maska, błotniki, drzwi przednie, grill, chłodnica, felgi. Wrocław, tel. 0602/26-76-79

MERCEDES SPRINTER, 1998 r., 250 tys. km, 2900 ccm, TDI, blaszak: drzwi, maski, chłodnice, silnik kpl. (oraz wszystkie części), osprzęt silnika, koła pasowe, koło dwumasowe, sprzęgło, wał napędowy, most, koła, szyby, ABS, serwo, możliwość wysyłki na teren całego kraju. Kowary, powiat jeleniogórski, tel. 0501/25-05-44

MERCEDES SPRINTER 212, 312, 412, 1998/00 r., 2900 ccm, TDI: silniki na gwarancji, doły, wały, głowice, koła dwumasowe, skrzynie, wały także do Maxi, mosty pojedyncze i bliźniacze, resory przednie i tylne, zestawy do przekładki z wersji angielskiej, oblachowanie, oświetlenie, oszklenie i inne, możl. wysyłki w 24 h. Kłodzko, tel. 0601/62-21-37

MERCEDES SPRINTER 312, 413, 1998/05 r., 2.3, 2.9 TDI, 2.2, CDI (na części): silniki, skrzynie biegów, mosty, wały napędowe, resory, elem. zawieszenia. głowica 2.9 TDI, turbina, pompa wtryskowa, wtryski, blok silnika, tłoki, korbowody, koła dwumasowe, osprzęt silników, maska, błotniki, reflektory, zderzaki drzwi, chłodnice, fotele, felgi, lusterka, komputer i inne. Brzeg, tel. 0600/73-25-17

MERCEDES SPRINTER, 1999 r., 2900 ccm, TDI, kpl. dokumentacja polska: skrzynia biegów, most, wał, resory, zawieszenie, felgi, błotniki, maska silnika, chłodnica, zderzaki, lampy, drzwi, siedzenia, karoseria, inne. Żmigród, powiat trzebnicki, tel. 0663/93-20-39

MERCEDES SPRINTER, 2000 r.. tył nadwozia (chłodnia), zawieszenia, wyposażenie elektr., elem. blacharki, fotele i inne, e-mail: dziki@onet.pl. Lubań, tel. 0507/14-53-91, 0512/17-68-16, 075/724-13-04

MERCEDES SPRINTER, 2000/05 r., 2200 ccm, CDI: wentylator chłodnicy. Wrocław, tel. 0605/28-25-33

MERCEDES SPRINTER, 2000/07 r.. drzwi kpl., wozki, wahacze, zwrotnice, amortyzatory, listwy kierownicze, skrzynia biegów, mosty, oblachowanie i inne www.ivecoczesci.pl. Byków, powiat wrocławski, tel. 0601/77-27-92. 0661/65-13-62. 0665/51-25-75 II97RCPM

MERCEDES SPRINTER 413, 2001 r., 2200 ccm, CDI: koło dwumasowe, wtryski (4 szt.) - 500 zł. Oborniki Śląskie, powiat trzebnicki, tel. 071/310-31-82. 0605/95-16-41

FOTO MERCEDES SPRINTER, 2002 r.: różne części z demontażu, silniki 2.2, 2.7 CDI, skrzynie bieg., mosty 41.11, 37:9, 35:8, maski, drzwi, lampy komputery, liczniki, chłodnice, koła, siedzenia, przekładki a wersji angielskiej, karoserie z dokumentami, wały. Leśna, powiat lubański, tel. 0602/81-05-30, 0504/91-19-29 II9CNXR3

MERCEDES SPRINTER 313 CDI, 2002 r., 2200 ccm, głowica 2.2 CDI, wtryski, turbo, kolektory, vacuum pompa, alternator, rozrusznik, koło dwumasowe, pompa wysokiego ciśnienia, pokrywa zaworów, listwa wryskiwaczy. Namysłów, tel. 0889/07-72-25 II9EEN9L

MERCEDES SPRINTER, 2002/08 r., 2200-3000 CDI: silnik, głowica, przekładnia, turbo, pompa wspom. kierownicy i ciśnienia, drzwi, maska. zderzak, błotnik. zawieszenia, komputer i inne. Legnica, tel. 0507/62-44-14

MERCEDES SPRINTER 208. 2003 r.: drzwi. błotniki, lampy, przepływomierz, komputer, serwo, zawieszenie. przekł. kierownicy, wał napędowy, most. teleskopy, tłumiki, fotel podwójny. deska rozdz., kolumna kier., koła, resory, hamulce. zderzak tylny. Wrocław. tel 0695/84-21-34

MERCEDES SPRINTER 313, 316, 416, 2003 r., 2200 ccm, 2700, CDI. silniki na gwarancji. głowice, pompy, wtryskiwacze, koła dwumasowe. skrzynie. wały (również do Maxi), mosty pojedyncze i bliźniacze. resory. piasty, fotele, szyby, różne rodzaje drzwi, maski, błotniki i inne, możliwość wysyłki w 24 h. Kłodzko, tel. 0601/62-21-37

MERCEDES SPRINTER, VITO i inne modele: różne części - od 10 zł. Jarocin, tel. 0509/86-95-13

MERCEDES SPRINTER, VITO, 1995/00 r., 2300 ccm, 2900, 2200, 2700: części silnika. pompa wtrysk. CDi, wtryskiwacze, pompa wspom. kierownicy, przekł. kierownicza, mosty, resory, wały pędne i inne. Lubin, tel. 0501/35-10-93

MERCEDES VARIO, 1999 r.: różne części z dokumentacją. Wrocław, tel. 0666/70-76-06

MERCEDES VITO: drzwi, nowe - 200 zł/szt., boczne płyty, czarne, do zabudowy - 200 zł. Tel. 071/313-03-62

MERCEDES VITO: różne części z demontażu. Kłodzko, tel. 0788/13-49-36

MERCEDES VITO: lampy, błotniki, zderzaki, chłodnica, zawieszenie, atrapa, poszycia boków, klapa. Prusice, powiat trzebnicki, tel. 071/312-54-64

MERCEDES VITO 112, 2200 ccm, CDI: skrzynia bieg., głowica, części mechaniczne. elem. blacharki. Sulechów, powiat zielonogórski, tel. 0609/56-63-39, 0692/47-46-79

MERCEDES VITO: chłodnice wody i klimat., intercoolery, wentylatory. Wrocław, tel. 0889/52-88-18

MERCEDES VITO: hak holowniczy - 250 zł. Węgliniec, powiat zgorzelecki, tel. 0885/53-53-03

MERCEDES VITO, 2300 ccm, diesel. silnik kpl. + skrzynia bieg. Węgliniec, powiat zgorzelecki, tel. 0885/53-53-03

MERCEDES VITO, 1993 r., 2300 ccm, diesel: silnik - 3.000 zł. Bielany Wr. Tel. 0603/98-72-58

MERCEDES VITO, 1997/03 r.: różne części. Wrocław, tel. 0666/70-76-06

MERCEDES VITO V-KLASSE FASHION, 1998 r., 2300 ccm, turbo D, wszystkie części blacharskie oraz elem. cięte, ABS, silnik kpl. i części, skrzynia bieg. automatic, zawieszenia, mosty, nowo, klimat., chłodnice, lampy, fotele, stolik, koła, hak, szyby, wszystkie części, możliwość wysyłki. Kowary, powiat jeleniogórski, tel. 0501/25-05-44

MERCEDES VITO, 1999 r., 2200 ccm, CDI: elem. silnika, osprzęt silnika, skrzynia bieg. (5), inne. Namysłów, tel. 0606/69-11-21

MERCEDES VITO, 2000 r., 2200 ccm, CDI: silnik, turbina, wahacze, alternator, rozrusznik, pompa, skrzynia bieg. Niemcza, powiat dzierżoniowski, tel. 0502/61-42-48

MERCEDES
KLASSE - A, B, C, E, S, R, CL, K, SLK, CLS, CL, SL, ML, GL, VANEO, VIANO, VITO, SPRINTER
OR 64 72
WSZYSTKIE CZĘŚCI
MECHANICZNE I BLACHARSKIE
MOŻLIWOŚĆ WYSYŁKI, TRANSPORT
Lubin 0-603 646 443, 0-501 696 026
www.merco.mojagielda.pl

MERCEDES VITO, 2001 r.: turbosprężarka, silnik, skrzynia bieg. (5), zawieszenie, piasty, sprężyny, alternator, ćwiartki nadwozia, zb. paliwa, głowica, inne. Węgliniec, powiat zgorzelecki, tel. 0885/53-53-03

MERCEDES VITO, 2001/08 r., 2.2, 3.0 CDI: silnik, głowica, turbo, pompa wspom. kierownicy i ciśnieniowa, drzwi, maska, błotniki, zawieszenia, klapa tylna, komputer, inne z demontażu. Legnica, tel. 0507/62-44-14

MERCEDES VITO II, 2004/08 r.: błotnik przedni, prawy. Wrocław, tel. 0605/28-25-33

MINI COOPER, 2003 r., 1600 ccm, benz.: maska silnika, błotniki, drzwi, tylna klapa, airbagi, zegary, sprężarka klimat., alternator, reflektory, lampy tylne, zderzak tylny, tylna belka, przekł. kierownicy, pompa wspom. kierownicy, półosie, lusterka, nadkola, podszybie, inne. Korfantów, powiat nyski, tel. 0694/89-83-40

MITSUBISHI CANTER: plandeka + stelaż - 1.000 zł. Żywiec, tel. 0509/99-24-46

MITSUBISHI CARISMA: różne części mech. i blacharskie. Oleśnica, tel. 071/315-40-51

MITSUBISHI CARISMA: zawieszenie przednie, lampy, konsola, airbagi, skrzynia bieg., ćwiartki nadwozia, wzmocnienie przednie. Prusice, powiat trzebnicki, tel. 071/312-54-64

MITSUBISHI CARISMA, 1900 ccm, turbo D: wszystkie części z demontażu. Góra, tel. 0604/17-07-78

MITSUBISHI CARISMA, 1600 ccm, benz., 16V: wszystkie części z demontażu. Jawor, tel. 0601/20-58-99, 0695/18-34-95

MITSUBISHI CARISMA, 1900 ccm, turbo D: wszystkie części z demontażu. Jemielno, powiat górowski, tel. 0889/97-73-40

MITSUBISHI CARISMA, 1995/99 r., 1600 ccm, 16V: różne części, możliwość wysyłki. Wrocław, tel. 0606/10-85-93, 071/348-08-69

MITSUBISHI CARISMA, 1996/99 r., 1800 ccm, GDI: wszystkie części z demontażu. Strzegom, powiat świdnicki, tel. 0607/70-54-92

MITSUBISHI CARISMA, 1997 r., 1800 ccm, benz.: różne części z demontażu. Smardzów, powiat oleśnicki, tel. 071/399-26-37, 0601/79-75-43

MITSUBISHI CARISMA, 1997 r.: różne części. Wrocław, tel. 0666/70-76-06

MITSUBISHI CARISMA, 1997 r., 1800 ccm, wtrysk, silnik, szyba tylna, błotniki tylne, drzwi, chłodnice. Złotoryja, tel. 0603/22-91-99

MITSUBISHI CARISMA, 1997 r., 1600 ccm: różne części z demontażu. Jelenia Góra, tel. 0721/72-16-66

MITSUBISHI CARISMA, 1998 r., 1600 ccm, 1800 ccm GDI, GLX, 1.9 TD: silnik, skrzynia biegów, zawieszenie, lampy, błotniki, wzmocnienie, drzwi, szyby, siedzenia, poduszki pow., klapa tylna, karoseria, inne. Żmigród, powiat trzebnicki, tel. 0663/93-20-39

MITSUBISHI CARISMA, 1999 r., 1800 ccm, GDI: silnik, skrzynia biegów, osprzęt silnika, zawieszenia, części blacharskie, wyposażenie wnętrza i inne. 59-600 Lwówek Śląski, tel. 0502/39-98-48

MITSUBISHI CARISMA hatchback, 1999 r.: różne części z demontażu. Wołów, tel. 0889/82-12-72

MITSUBISHI CARISMA, 1999/05 r.: nadwozie na części, silnik, zawieszenia, skrzynia bieg., lapicerka, elem. elektryczne i inne z rozbiórki, e-mail: dziki@onel.pl. Lubań, tel. 0507/14-53-91, 0512/17-68-16, 075/724-13-04

MITSUBISHI CARISMA, GALANT, 1800 ccm, turbo D, 1600 ccm wtrysk, 16V: wszystkie części z demontażu, silnik, elementy plastikowe wnętrza, elementy blacharki i inne. Opole, tel. 0790/35-34-17, 0604/49-87-64

MITSUBISHI COLT, 1986 r., 1500 ccm, benz.: różne części z demontażu. Jelenia Góra, tel. 0507/73-67-10

MITSUBISHI COLT C50, CAO, CJO, 1988/03 r., różne części mech. i blacharskie, zawieszenia, wyposażenie wnętrza. Malczyce, powiat średzki, tel. 0504/11-85-49

MITSUBISHI COLT, 1989 r., 1500 ccm, benz.: wszystkie części z demontażu. Bolesławiec, tel. 0602/23-29-81, 075/734-70-77

MITSUBISHI COLT, 1991 r.: silniki, skrzynie bieg., zawieszenia, różne części mech. i blacharskie, lampy, szyby. Sulechów, powiat zielonogórski, tel. 0692/47-46-79, 0609/56-63-39

MITSUBISHI COLT, 1991 r., 1500 ccm, benz.: silnik, wszystkie części blacharskie i mechaniczne. Wrocław, tel. 0695/82-86-33

MITSUBISHI COLT, 1993 r.: błotnik. Wrocław, tel. 0666/70-76-06

MITSUBISHI COLT, 1994 r., 1500 ccm: silniki, skrzynie bieg., zawieszenia, elem. blacharki, lampy, inne. Niemcza, powiat dzierżoniowski, tel. 0502/61-42-48

MITSUBISHI COLT, 1994 r., 1500 ccm, benz., drzwi kpl. - 100 zł/szt., silnik bez osprzętu - 100 zł/szt., klapa tylna - 120 zł, lampy tylne - 40 zł/szt., rozrusznik - 40 zł, alternator - 40 zł, półosie, kolektor ssący, wtrysk i przepustnica - 100 zł, inne. Jelenia Góra, tel. 0505/94-59-73

MITSUBISHI COLT hatchback, 1995 r., 124 tys. km, 1300 ccm, czarny, silnik, skrzynia bieg., drzwi, błotniki, zderzaki, lampy, chłodnicae, zawieszenia, ćwiartki nadwozia, dachy, wszystkie części, możliwość wysyłki na teren całego kraju. Jawor, tel. 0669/55-35-00

MITSUBISHI COLT, 1995 r., 1300 ccm: drzwi, silnik, klapa tylna, lampy tylne, zawieszenia, konsola, licznik, półosie, fotele, pompa wspom. kierownicy, tłumiki, inne części. Jawor, tel. 0512/38-12-00

MITSUBISHI COLT, 1995 r., 1300 ccm, benz.: różne części z demontażu. Lwówek Śląski, tel. 0693/96-97-79

MITSUBISHI COLT, 1996 r., 1300 ccm: części z demontażu. Kłodzko, tel. 0693/55-28-12

MITSUBISHI COLT, 1997 r., 1300 ccm, 12V, 1600 16V: różne części. Żagań, tel. 0662/44-94-81

MITSUBISHI COLT, 1998 r.: wszystkie części z demontażu. Lubomierz, powiat lwówecki, tel. 0783/73-72-03

MITSUBISHI COLT, PAJERO, 1996/99 r.: nadwozia, silniki, skrzynie bieg., zawieszenia, tapicerka, wyposażenie elektr., tłumiki i inne, e-mail: dziki@onel.pl. Lubań, tel. 0507/14-53-91, 0512/17-68-16, 075/724-13-04

MITSUBISHI ECLIPSE, 1994 r., 2000 ccm, 16V: różne części. Bielany Wr. Tel. 0512/60-66-79

MITSUBISHI ECLIPSE, 1997 r.: lampy, silnik, skrzynia bieg., maska, pompa paliwa, zb. paliwa, zderzak, błotnik. Wrocław, tel. 0666/70-76-06

MITSUBISHI FTO: maska silnika, klapa tylna. Oleśnica, tel. 071/315-42-43

MITSUBISHI GALANT: różne części mech. i blacharskie. Oleśnica, tel. 071/315-40-51

MITSUBISHI GALANT hatchback: drzwi, lusterko, szyby boczne - 30 zł/szt. Wrocław, tel. 0665/49-26-73

MITSUBISHI GALANT, 1987/92 r., 1800 ccm, benz.: różne części z demontażu. Jelenia Góra, tel. 0721/72-16-66

MITSUBISHI GALANT, 1989 r.: komputer, drzwi, możl. wysyłka. Wrocław, tel. 0880/21-52-15

MITSUBISHI GALANT, 1990 r., 1800 ccm, turbo D: silnik - 1.000 zł, skrzynia bieg. - 500 zł. Bielany Wrocławskie, tel. 0512/60-66-79

MITSUBISHI GALANT, 1990/97 r., 1.8, 2.0, 2.4, 2.0, TD: różne części, możliwość wysyłki. Wrocław, tel. 0606/10-85-93, 071/348-08-69

MITSUBISHI GALANT, 1991 r.: różne części z demontażu. Smardzów, powiat oleśnicki, tel. 071/399-26-37, 0601/79-75-43

MITSUBISHI GALANT, 1995 r.: zderzak. Wrocław, tel. 0666/70-76-06

MITSUBISHI GALANT, 1999 r., 1800 ccm, wtrysk, zderzak przedni, fotele, silnik, drzwi. Tel. 0603/22-91-99

MITSUBISHI GALANT SEDAN, 1999 r., 2000 ccm, 16V: silnik, osprzęt silnika, skrzynia bieg., półosie, przekładnia kier., zawieszenia, reflektor lewy, drzwi, dach, progi, błotniki tylne, klapa tylna, zderzak tylny, lampy tylne, tapicerka skórzana i inne. Brzeg, tel. 0668/37-20-76

MITSUBISHI L200: chłodnica wody. Wrocław, tel. 0515/08-60-90

MITSUBISHI L200: zabudowa części ładunkowej Hardtop, wykładzina części ład. Bedliner, nowe, faktura. Wrocław, tel. 0603/39-55-23

MITSUBISHI L200, 1998/06 r., 2500 ccm, TDI: silnik, skrzynia bieg., alternator, turbina, mosty, zawieszenia, koła, błotniki, maska, drzwi, rama, karoseria, lusterka chromowane, lampy, szyby, tapicerka skórzana, piasty, inst. elektr., komputery, chłodnice, wentylatory, wszystkie części z demontaż. Wrocław, tel. 0792/25-32-55, 0888/28-67-72

MITSUBISHI L400, 1999/00 r., 2500 ccm, turbo D: różne części mech. i blacharskie, silnik (przebieg 140 tys. km) z osprzętem, zawieszenie przednie i tylne, pompa wtrysku, wtryskiwacze, turbina, pompa wspomagania kier., alternator, drzwi, klapa tylna, błotniki, lampy i inne. Wrocław, tel. 0507/64-26-36

MITSUBISHI LANCER EVO VII, skrzynia bieg. (przeb. 60 tys. km), w idealnym stanie - 6.000 zł. Wrocław, tel. 0695/91-40-50

MITSUBISHI LANCER, 1990 r., 1800 ccm, diesel: silnik - 1.000 zł, skrzynia bieg. - 500 zł, rozrusznik - 200 zł, alternator - 300 zł. Bielany Wr. Tel. 0512/60-66-79

MITSUBISHI LANCER, 1991 r., 1800 ccm, diesel: silnik - 500 zł, skrzynia bieg. - 300 zł, półoś - 100 zł. Bielany Wrocławskie, tel. 0512/60-66-79

MITSUBISHI LANCER, 1991 r., 1.5, 12V, 1.8, D: elem. blacharki, zawieszenia, silnik i inne części. Niemcza, powiat dzierżoniowski, tel. 0502/61-42-48

MITSUBISHI LANCER, 1991 r., 1.8 D, 1.3i, 1.5i: silniki, skrzynie biegów, inne. Żagań, tel. 0512/60-66-79

MITSUBISHI SPACE WAGON, 2000 r., 2400 ccm, GDI: różne części mech. i blacharskie, silnik, skrzynia bieg., drzwi, błotniki, maski i inne, możl. wysyłki. Tel. 0509/12-77-04

MOTOCYKL HONDA CX 500, 500 ccm: wszystkie części z demontażu. Jelenia Góra, tel. 0602/34-29-40, 075/752-63-48

MOTOCYKL HONDA VT 500, 500 ccm: wszystkie części z demontażu. Jelenia Góra, tel. 0602/34-29-40, 075/752-63-48

MOTOCYKL IFA BK-350, 1956 r.: różne części. Tel. 0798/48-81-42

MOTOCYKL KAWASAKI ZZR 600: wszystkie części z demontażu. Wrocław, tel. 0665/55-01-72

MOTOCYKL SUZUKI 650 BURGMAN, 2004 r., 650 ccm: silnik, alufelgi i inne części z demontażu, stan bdb. Wrocław, tel. 0500/25-40-60

MOTOCYKL WFM OSA: różne części. Kłodzko, tel. 0607/79-40-43

MOTOCYKL WSK, 125 ccm, 175: różne części. Kłodzko, tel. 0607/79-40-43

MOTOCYKL CZTEROKOŁOWY: wszystkie części, od 15 zł. Świdnica, tel. 0662/73-14-33

MOTOROWER APRILIA, 1990 r., 80 ccm, ścigacz: wszystkie części z demontażu - 450 zł. Leśna, powiat lubański, tel. 0509/91-10-64

MOTOROWER JAWA, 50 ccm, do małego remontu: w całości lub na części, brak dokumentacji - 300 zł. Kłodzko, tel. 0607/79-40-43

MOTOROWER JAWA, 50 ccm: różne części. Kłodzko, tel. 0607/79-40-43

MOTOROWER MOTOBI SKUTER, 50 ccm: różne części. Świdnica, tel. 0693/79-83-52

MOTOROWER PEUGEOT HERCULES: różne części. Kłodzko, tel. 0607/79-40-43

MOTOROWER PIAGGIO: wszystkie części z demontażu - 300 zł. Biskupice, powiat wrocławski, tel. 0887/69-21-44

MOTOROWER ROMET CHART, 50 ccm, do małego remontu, wszystkie części z demontażu lub w całości - 300 zł. Kłodzko, tel. 0607/79-40-43

MOTOROWER ROMET CHART, OGAR 200, 205: różne części. Kłodzko, tel. 0607/79-40-43

MOTOROWER ROMET KADET, KOMAR: różne części. Kłodzko, tel. 0607/79-40-43

MOTOROWER SIMSON: różne części. Kłodzko, tel. 0607/79-40-43

MOTOROWER SIMSON: różne części. Świdnica, tel. 0693/79-83-52

MOTOROWER TGB: różne części z demontażu. Świdnica, tel. 0693/79-83-52

MULTICAR M-22, M-24, M-25: głowica, nowe zawory, blok do M-24, nowy, wkład mostu do M-22, rozrusznik, nagrzewnica do M-25, kompletna. Tel. 0601/70-79-79

MULTICAR: różne części z demontażu. Zagrodno, tel. 0603/81-62-08

NADWOZIA IZOTERMICZNE: Carner Xarios 3000, szer. 2.2 m, dł. 3.6 m, cena 16.000 zł, Carner 30S, szer. 2 m, dł. 3.7 m, cena 16.000 zł. Tel. 0501/67-53-04

NADWOZIA KONTENEROWE, aluminiowe, chłodnicze, meblowe i inne, dł. 3-8 m, stan bdb. Bralin, tel. 062/581-04-18, 0606/34-66-37

FOTO NADWOZIE CHŁODNICZE COLD CAR, 1996 r., z agregatem, z regałami, temperatura do -30 stopni C, 380 V, techn. sprawne, do samochodu dostawczego, długość 3 m, 6-komorowe, na lody lub mrożonki, inst. elektr., stan bdb + agregat chłodniczy i sterownik - 6.500 zł. Sławniowice, powiat nyski, tel. 0601/05-48-50, 0785/82-80-80 II9E9FKN

NADWOZIE IZOTERMICZNE, z agregatem Thermoking, dł. 2.5 m, agregat sprawny 2-zakresowy - 6.500 zł. Borek Wielkopolski, powiat gostyński, tel. 0500/09-40-16

NADWOZIE IZOTERMICZNE CARRIER XARIOS 400, 2004 r., kpl., z agregatem, wym. 4,20 x 2,20 m - 20.000 zł. Oleśnica, tel. 0501/67-53-04

ELEKTRONIKA SAMOCHODOWA
NAPRAWA I KOREKTA LICZNIKÓW SAMOCHODOWYCH
DORABIANIE KLUCZY SAMOCHODOWYCH, IMMOBILIZERY, CHIPTUNING
NAPRAWA SYSTEMÓW AIRBAG
OR090294
LEGNICA, ul. PRZEMKOWSKA 2, tel. 0-602 669 615

MITSUBISHI LANCER KOMBI, SEDAN, 1992/00 r., 1.3, 1.6, 2.0 D: różne części, możliwość wysyłki. Wrocław, tel. 0606/10-85-93, 071/348-08-69

MITSUBISHI LANCER, 1995 r., 1600 ccm, benz., 16V: wszystkie części z rozbiórki. Pleszew, tel. 0781/03-18-20

MITSUBISHI PAJERO: różne części mech. i blacharskie. Oleśnica, tel. 071/315-40-51

MITSUBISHI PAJERO, 1988 r., 2500 ccm, turbodiesel: różne części z demontażu. Żagań, tel. 0512/60-66-79

MITSUBISHI PAJERO, 1990 r.: drzwi lewe tylne. Wrocław, tel. 0666/70-76-06

MITSUBISHI PAJERO, 1992 r., 2500 ccm, turbo D: części silnika, skrzynia bieg., reduktor. Kłodzko, tel. 0500/71-03-02

MITSUBISHI PAJERO, 1994 r., 2500 ccm, TDI: części mechaniczne, elem. blacharki i elektryczne, z demontażu. Wrocław, tel. 0660/97-62-15 (fax)

MITSUBISHI PAJERO, 1995 r., 2500 ccm, TDI: wszystkie części z demontażu, elem. blacharki, części mechaniczne, silniki, skrzynie bieg., szyby, elem. wnętrza, zderzaki, zawieszenia i inne. Wrocław, tel. 0605/62-00-14

MITSUBISHI PAJERO, 1997 r., 2500 ccm, turbo D: wszystkie części z demontażu. Leśna, tel. 075/721-16-32, 0887/71-87-28

MITSUBISHI PAJERO, 2002 r., 3200 ccm, DI-D, wzmocnienie przednie - 900 zł, poduszki pod silnik - 280 zł, pokrywa silnika - 180 zł, belka, sanki silnika. Tel. 0666/25-81-93

MITSUBISHI SIGMA KOMBI, SEDAN, 1993/94 r., 3.0, 12V, 3.0 24V: osprzęt silników, półosie, alternatory, rozruszniki, pompy wspom. kierownicy, sprężarki klimat., chłodnice, wentylatory, drzwi, maski, lampy, szyby, zderzaki, klapy tylne, elem. wnętrza oraz inne z demontażu. Tel. 0509/05-91-47

MITSUBISHI SPACE STAR, 2000 r.: wszystkie części. Wołów, tel. 0692/40-61-93

MITSUBISHI SPACE WAGON: różne części blacharskie. Oleśnica, tel. 071/315-40-51

MITSUBISHI SPACE WAGON: reflektor prawy kpl., z kierunkowskazem - 300 zł. Wrocław, tel. 071/324-23-66, 0503/86-24-03

NADWOZIE KONTENEROWE, z windą, do Mana 8.150. Dobrodzień, powiat oleski, tel. 0604/58-53-25

NADWOZIE SKRZYNIOWE: wym. 410x210 cm - 2.500 zł. Żmigród, powiat trzebnicki, tel. 0691/88-58-32

NISSAN 100 NX, 1600 ccm: klapa tylna, błotniki przednie, maska przednia. Roztoki, tel. 074/662-65-08

NISSAN 100 NX, 1992 r., 1600 ccm, 16V: wszystkie części. Niemcza, powiat dzierżoniowski, tel. 0502/61-42-48

NISSAN 100 NX, SUNNY, VANETTE, 1999 r., 2300, wszystkie części z rozbiórki - od 10 zł. Opole, tel. 0790/35-34-17, 0604/49-87-64

NISSAN 200 SX, 1989/93 r., 1800 ccm, turbo E: maska, reflektory, zderzaki, błotniki, chłodnice, drzwi, wózek, most, wał, amortyzatory, sprężyny czerwone, wahacze, zwrotnice, półosie, przekładnia kier., alternator, rozrusznik, sprzęgło, konsola, licznik, skrzynia biegów, klimatyzacja, komputer możliwość wysyłki lub dowozu części do klienta. Świdnica, tel. 0600/28-37-55, 0660/31-40-31 www.aulo-czesci.aulogielda.pl K98591658

NISSAN 200 SX, 1993 r., 1800 ccm, turbo E: skrzynia bieg. - 600 zł. Bielany Wr. Tel. 0512/60-66-79

NISSAN 200 SX, 1994 r.: różne części. Wołów, tel. 0663/35-56-90

NISSAN 200 SX, MICRA, SUNNY: nadwozia, silniki 1.0, 1.3, 1.4, skrzynie bieg., zawieszenia, lapicerki, elem. elektryczne i inne, e-mail: dziki@onel.pl. Lubań, tel. 0507/14-53-91, 0512/17-68-16, 075/724-13-04

NISSAN ALMERA N-16, 2200 ccm: reflektory soczewkowe - 130 zł, mechanizm wycieraczek. Wrocław, tel. 0665/49-26-73

NISSAN ALMERA: zderzaki, lampy, błotniki, oś tylna, błotniki tylne. Wrocław, tel. 0667/20-60-47

NISSAN ALMERA N-16: reflektory. Bolesławiec, tel. 0792/33-46-44

NISSAN ALMERA, 1600 ccm: silnik, skrzynia bieg. (5), elem. blacharki, inne. Lubomierz, powiat lwówecki, tel. 0504/62-34-54

NISSAN ALMERA: wszystkie części z demontażu. Lubomierz, powiat lwówecki, tel. 0783/73-72-03

NISSAN ALMERA N-15, 1996 r., 1400 ccm: silnik, elem. blacharki, skrzynia bieg., zawieszenia, hak i inne części. Niemcza, powiat dzierżoniowski, tel. 0502/61-42-48

NISSAN ALMERA, 1996 r.: błotniki, drzwi, el. podnośniki szyb, lampy tylne. Wrocław, tel. 0515/08-60-90

NISSAN ALMERA, 1996 r., 1600 ccm, 16V: wszystkie części mech. i blacharskie, lusterka, zderzaki, drzwi, szyby, inne. Wrocław, tel. 0664/72-24-38

NISSAN ALMERA, 1996/02 r.: maska, błotniki, pas przedni, zderzak, reflektory, kierunkowskazy, grill. Tel. 0887/56-64-47

NISSAN ALMERA N-15, 1996/98 r., 1400 ccm: silnik, osprzęt silnika, klapa, zawieszenie, felgi, od 10 zł. Wrocław, tel. 0665/49-26-73

NISSAN ALMERA SEDAN, 1997 r., 1600 ccm, 16V: różne części z demontażu, maska, lampy, drzwi, airbagi, silniki, skrzynie bieg., przepływomierz, chłodnica, zawieszenia, półosie, elem. wyposaż. wnętrza. Ostrów Wlkp. Tel. 0696/92-07-99

NISSAN ALMERA, 1997 r., 180 tys. km, 2000 ccm, diesel: silnik na części, tłoki, blok, wał, sprężarka klimat., blok, wtryskiwacze i inne. Polanica Zdrój, powiat kłodzki, tel. 0887/06-35-31, 0887/10-47-01

NISSAN ALMERA, 1998 r.: komputer ABS-u, poduszka silnika, zaciski hamulcowe, tarcze przednie, elem. tapicerki. Lwówek Śląski, tel. 0880/22-99-22

NISSAN ALMERA, 1999 r.: zderzak przedni - 80 zł. Wrocław, tel. 0503/55-28-03

NISSAN ALMERA, 2002 r., 2000 ccm, diesel: różne części z demontażu. Smardzów, powiat oleśnicki, tel. 071/399-26-37, 0601/79-75-43

NISSAN ALMERA II, N 16, N 17, 2000/07 r.: zderzaki, pas przedni górny, drzwi tylne lewe, tapicerka klapy, listwa lewa zderzaka tylnego, sedana. Wrocław, tel. 0605/28-25-33

NISSAN ALMERA, MICRA, 1990/08 r.: różne części - od 10 zł. Jarocin, tel. 0509/86-95-13

NISSAN ALMERA, PRIMERA N-15, P-10, 1992/97 r., 1.4, 2.0, 1.6, czarny, szary: silniki, skrzynia bieg., drzwi, błotniki, zderzaki, lampy, chłodnice, zawieszenia, ćwiartki nadwozia, dachy, wszystkie części, możl. wysyłki na teren całego kraju. Jawor, tel. 0669/55-35-00

ELEMO
ROZRUSZNIKI ALTERNATORY
osobowe, ciężarowe, maszyny, autobusy, NAPRAWA-SPRZEDAŻ
071/311-28-84, 0-607 308 719

NISSAN ALTIMA, 2005 r., 2500 ccm, benz.: wszystkie części z demontażu, elem. blacharki, części mechaniczne, silniki, skrzynie bieg., szyby, elem. wnętrza, zderzaki, zawieszenia i inne. Wrocław, tel. 0605/62-00-14

NISSAN BLUEBIRD, 1990 r., 2000 ccm, diesel: wszystkie części z demontażu. Kłodzko, tel. 0607/79-40-43

NISSAN MAXIMA, 1993 r., 3.0i, V6: silnik, osprzęt silnika, przekładnia kier., półosie, zawieszenia, chłodnice, reflektory, maska, zderzaki, błotniki, drzwi, dach, ćwiartki nadwozia i inne z demontażu. Brzeg, tel. 0600/73-25-17

NISSAN MAXIMA, 1994 r., 3000 ccm, 16V: silnik, belka dolna, poduszki silnika, 2 felgi stalowe 15" - od 30 zł/szt. Tel. 0691/73-25-00

NISSAN MAXIMA QX, 1995/00 r., 2000 ccm, V6: drzwi lewe, wentylator chłodnicy, szyby, grill, lampy tylne, zderzak tylny, podnośniki el. otw. szyb, wózek, wahacze, belka tylna, alternator, rozrusznik, stacyjka, zamki, klimatyzacja, sprzęgło, przepływomierz, dmuchawa i inne możliwość wysyłki lub dowozu części do klienta. Świdnica, tel. 0600/28-37-55, 0660/31-40-31 www.auto-czesci.autogielda.pl K98591588

NISSAN MAXIMA QX, 1997 r., 2000 ccm, benz.: skrzynia bieg. (5), silnik, elem. blacharki, inne. Lubomierz, powiat lwówecki, tel. 0504/62-34-54

NISSAN MICRA K-11: alternator, rozrusznik, lampy, błotnik, pompa wspom. kierownicy, od 10 zł. Wrocław, tel. 0665/49-26-73

NISSAN MICRA K-11: pompa wspomagania, alternator, rozrusznik, błotnik, lusterko, reflektory, lampy tylne, od 60 zł. Wrocław, tel. 0665/49-26-73

NISSAN MICRA K-12: maska silnika, lampy tylne. Bolesławiec, tel. 0791/23-92-64

NISSAN MICRA K-11: wszystkie części z demontażu. Lubomierz, powiat lwówecki, tel. 0783/73-72-03

NISSAN MICRA, 1989 r., 1000 ccm: silnik, skrzynia bieg. automat., zawieszenia, szyby, fotele, pokrywy i inne części. Sulechów, powiat zielonogórski, tel. 0692/47-46-79, 0609/56-63-39

NISSAN MICRA, 1990 r., 1200 ccm: wszystkie części z demontażu. Chojnów, powiat legnicki, tel. 0602/58-63-39, 0608/58-41-30

NISSAN MICRA K10, K11, 1990/99 r., 1.1, 1.2: różne części z demontażu. Smardzów, powiat oleśnicki, tel. 071/399-26-37, 0601/79-75-43

NISSAN MICRA K-10, 1991 r., 1.0, 1.2: elem. blacharki, skrzynia bieg., lampy, zawieszenia i inne części. Niemcza, powiat dzierżoniowski, tel. 0502/61-42-48

NISSAN MICRA, 1991 r., 1000 ccm: osprzęt silnika, silniczek wycieraczek, listwa kier., kolumna kier., inne z demontażu. Wrocław, tel. 0886/25-25-50

NISSAN MICRA, 1991 r., 1300 ccm: reflektory, lampy tylne, kierunkowskazy, grill, zderzaki, elem. plastik. wnętrza, do uzg. Wrocław, tel. 0691/25-07-48

NISSAN MICRA, 1992 r., 1200 ccm, benz.: różne części mech. i blacharskie. Wrocław, tel. 0606/49-47-39

NISSAN MICRA K-10, 1992 r., 1200 ccm: elem. silnika, skrzynia bieg., półosie, zawieszenie, rozrusznik, alternator, chłodnica, zderzak, reflektory, maska silnika, szyby, błotnik, elem. plast. wnętrza, inne. Jawor, tel. 0607/37-05-03

NISSAN MICRA, 1994 r., 170 tys. km, 1000 ccm, benz.: wszystkie części z demontazu, ćwiartki nadwozia lub cały samochód z uszkodzoną skrzynią bieg. Polanica Zdrój, tel. 0887/10-47-01, 0887/06-35-31

NISSAN MICRA, 1994 r., amortyzatory przednie ze sprężynami, przekł. kierownicy. Wrocław, tel. 0724/13-91-44

NISSAN MICRA, 1994 r.: różne części. Trzebnica, tel. 071/387-49-37, 0606/28-75-78, 0666/27-69-89

NISSAN MICRA, 1995 r.: zderzak tylny - 50 zł. Kłodzko, tel. 0516/30-11-57

NISSAN MICRA, 1995 r.: lampy tylne, zderzak tylny. Wrocław, tel. 0515/08-60-90

NISSAN MICRA, 1995 r., 1000 ccm, benz.: części mechaniczne i blacharskie. Wrocław, tel. 0510/37-64-21

NISSAN MICRA K-11, 1995 r.: wszystkie części z demontażu. Głogów, tel. 0888/88-20-99, 076/831-17-63

NISSAN MICRA, 1998 r., 1000 ccm, 16V: silnik - 1.000 zł, skrzynia bieg. - 800 zł. Bielany Wrocławskie, tel. 0662/44-94-81

NISSAN MICRA, PRIMERA, 1993 r., 1000 ccm, 1600 ccm, wtrysk: wszystkie części z rozbiórki, silniki, skrzynie bieg., elem. blacharki, elem. zawieszeń i inne. Opole, tel. 0607/50-74-07

NISSAN MICRA, PRIMERA, 1993 r., 1000 ccm, 1600 ccm, wtrysk: wszystkie części z rozbiórki, silniki, skrzynie bieg., elem. blacharki, elem. zawieszeń i inne. Opole, tel. 0607/50-74-07

NISSAN NAVARA: zabudowa części ładunkowej Hardtop, wykładzina części ład. Bedliner, nowe, faktura, gwarancja. Wrocław, tel. 0603/39-55-23

FOTO NISSAN NAVARA, 2001/08 r., 2.5 DI, dCI, YD 25, D22, D40: wszystkie wersje silników, skrzynie biegów, reduktory, drzwi, maski, klapy, szyby, lampy, osprzęt silnika, rozruszniki, alternatory, chłodnice, zawieszenia, elem. blacharki, opony, felgi, wysyłka na cały kraj. Wałbrzych, tel. 0606/33-34-35 www.lukal.autogielda.pl K79220739

NISSAN NAVARA, 2004 r., 2500 ccm, dTi: wszystkie części z demontażu, elem. blacharki, części mechaniczne, silniki, skrzynie bieg., szyby, elem. wnętrza, zderzaki, zawieszenia i inne. Wrocław, tel. 0605/62-00-14

NISSAN NAVARA, 2007 r.: skrzynia ład. kpl. Wołów, tel. 0692/40-61-93

NISSAN NOTE, błotnik przedni. Kłodzko, tel. 0798/53-21-31

NISSAN PATROL 160, 260, Y60 GR: różne części z demontażu, silniki, skrzynia bieg., mosty, resory, wały pędne, zawieszenia, elem. blacharki, błotniki, drzwi, maski, nadwozie do modelu 160, kratki, orurowanie, koła stalowe i aluminiowe z oponami i inne. Zielona Góra, tel. 0502/65-46-23

NISSAN PATROL GR, 1991 r.: drzwi tylne. Wrocław, tel. 0666/70-76-06

NISSAN PRIMERA, 2000 ccm, diesel: silnik na części. Chojnów, powiat legnicki, tel. 0663/50-16-66

NISSAN PRIMERA P-10, P-11, 1.6, 2.0, benz.: maska, klapa tylna, zawieszenie, błotnik, drzwi, inne, od 15 zł. Wrocław, tel. 0665/49-26-73

NISSAN PRIMERA P-11, 2000 ccm, turbo D: drzwi, podłużnice, lusterka, komputery, osprzęt silnika, el. podnośniki szyb, błotniki tylne, zawieszenia, pompa paliwa, nadkola, dach. Wrocław, tel. 0515/08-60-90

NISSAN PRIMERA P-11: zderzak przedni, błotniki, grill. Bolesławiec, tel. 0608/40-24-38

NISSAN PRIMERA, 1600 ccm, benz., 16V: wszystkie części z demontażu. Pleszew, tel. 0600/18-20-83

NISSAN PRIMERA SEDAN, 1990 r., 2000 ccm, 16V: wszystkie części z demontażu. Głogów, tel. 0509/56-07-37

NISSAN PRIMERA, 1991 r., 1600 ccm, 16V: silnik, osprzęt silnika, podłużnice, maski, reflektory, drzwi, błotniki tylne, zawieszenia, dachy, szyberdach, klapa tylna, półki tylne, elem. wnętrza. Wrocław, tel. 0515/08-60-90

NISSAN PRIMERA, 1991 r., 2000 ccm, 16V: silnik, osprzęt silnika, skrzynia bieg., półosie, zawieszenie, drzwi, maska silnika, klapa tylna, szyby, lusterka, zderzaki, lampy tylne, reflektory, inst. elektr., inne. Kondratów, powiat jaworski, tel. 0518/74-22-10

NISSAN PRIMERA, 1991 r.: różne części z demontażu. Trzebnica, tel. 0606/28-75-78, 071/387-49-37, 0666/27-69-89

NISSAN PRIMERA, 1991/04 r.: maska, błotniki, pas przedni, zderzak, reflektory, kierunkowskazy, grill. Tel. 0887/56-64-47

NISSAN PRIMERA KOMBI W-10, 1991/95 r., 2000 ccm, diesel, maska, kierunkowskaz prawy, błotnik prawy, zderzaki, chłodnica, wentylator chłodnicy, drzwi, lusterka, klapa tylna, lampy tylne, el. podnośniki szyb, szyby drzwiowe, blok silnika z wałem i tłokami, pompa wtryskowa możliwość wysyłki lub dowozu do klienta. Świdnica, tel. 0600/28-37-55, 0660/31-40-31 www.auto-czesci.autogielda.pl K97625428

NISSAN PRIMERA P-10 SEDAN, 1991/95 r., 2000 ccm, 16V, skrzynia biegów, maska, błotniki, zderzak przedni, reflektory, kierunkowskazy, pas przedni, wzmocnienie zderzaka przedniego, chłodnica, wentylator chłodnicy, przełączniki pod kierownice, półosie z przegubami i inne części z demontażu możliwość wysyłki na terenie całego kraju. Świdnica, tel. 0600/28-37-55, 0660/31-40-31 www.auto-czesci.autogielda.pl K99078409

NISSAN PRIMERA, 1992 r., 2.0 D, 1.6 16V, 2.0 16V: półosie (nowe) - 320 zł. Bielany Wrocławskie, tel. 0603/98-72-58

NISSAN PRIMERA P-10, 1992 r., 1.6, 16V, 2.0: silnik, skrzynia bieg., drzwi, szyby, zawieszenia, wyposaż. wnętrza i inne części. Niemcza, powiat dzierżoniowski, tel. 0502/61-42-48

NISSAN PRIMERA GT, 1992 r., 2000 ccm, benz., czarny: silnik na części, skrzynia bieg., kpl. drzwi, maska silnika, błotniki, zawieszenia, reflektor lewy, oryg. alufelgi, zderzak tylny, różne części z demontażu. Wrocław, tel. 0665/30-19-13

NISSAN PRIMERA P-10, 1992 r., 1.6 16V, 2.0 D: maska silnika, zderzaki, reflektory, silniki, osprzęt silników, zawieszenia, chłodnice, wentylatory, drzwi, lusterka, klapy tylne, lampy tylne, dachy, felgi, elem. wnętrza. Wrocław, tel. 0515/08-60-90

NISSAN PRIMERA P-10, P-11, W-10, W-11, 1992/99 r.: nadwozia na części, silniki, zawieszenia, skrzynie bieg., elem. elektryczne, klimat., tapicerki i inne, e-mail: dziki@onel.pl. Lubań, tel. 0507/14-53-91, 0512/17-68-16, 075/724-13-04

NISSAN PRIMERA, 1993 r., 2000 ccm, 16V: silnik - 500 zł, skrzynia bieg - 300 zł. Bielany Wr. Tel. 0512/60-66-79

NISSAN PRIMERA, 1993 r., 2000 ccm, 16V: silnik - 1.000 zł, skrzynia bieg. - 500 zł, części silnika. Bielany Wr. Tel. 0512/60-66-79

NISSAN PRIMERA, 1993 r., 2000 ccm, diesel: silnik - 1.400 zł, skrzynia bieg. - 600 zł. Bielany Wrocławskie, tel. 0512/60-66-79

NISSAN PRIMERA P-10 W-10, P-11 KOMBI, 1993 r.: różne części z demontażu. Smardzów, powiat oleśnicki, tel. 071/399-26-37, 0601/79-75-43

NISSAN PRIMERA, 1994 r., 2000 ccm, diesel: chłodnica, amortyzatory, półosie, lampy, przełączniki, inne. Wrocław, tel. 0510/37-64-21

NISSAN PRIMERA, 1997 r., 1.8 TD, 2.0 TD, 1.6 16V, 2.0 16V: półosie nowe - 320 zł/szt. Bielany Wr. Tel. 0603/98-72-58

NISSAN PRIMERA GT, 1998 r., 2000 ccm, 16V: silnik kpl. - 2.000 zł, skrzynia bieg. - 1.000 zł. Bielany Wr. Tel. 0512/60-66-79

NISSAN PRIMERA, 1998 r., 61 tys. km, 2000 ccm, turbo D: silnik, airbagi, klimat., chłodnice, kolumny McPhersona, osprzęt silnika. Brzeg, tel. 0602/38-89-64

NISSAN PRIMERA P-11, 1998 r., 2000 ccm, turbo D: ćwiartka nadwozia, drzwi, szyby, zawieszenia, dolna część silnika, elem. klimatyzacji, rozrusznik, licznik, zwrotnica, dach, elem. plast. wnętrza, inst. elektr., przełączniki, pompa ABS i inne. Wrocław, tel. 0604/36-89-38

NISSAN PRIMERA P-11 KOMBI, 1999 r., 2000 ccm, 16V: różne części z demontażu, możl. wysyłki. Jelenia Góra, tel. 0721/72-16-66

NISSAN SERENA, 2000 ccm, benz.: skrzynia bieg. (5), silnik, elem. blacharki, inne z demontażu. Lubomierz, powiat lwówecki, tel. 0504/62-34-54

NISSAN SERENA, 1993/99 r., 141 tys. km, 2000 ccm, 16V: ćwiartki nadwozia, pas przedni, błotnik prawy, reflektor lewy, części do przekładki wersji angielskiej, licznik, konsola, stacyjka, wahacze, zawieszenie, zwrotnice, most, półosie, stacyjka, pompa wspom. kier., dmuchawa, nagrzewnica i inne, możliwość wysyłki lub dowozu części do klienta. Świdnica, tel. 0600/28-37-55, 0660/31-40-31 www.aulo-czesci.aulogielda.pl K98591608

NISSAN SERENA, 1998 r., 1600 ccm, 16V, wtrysk, wszystkie części z demontazu. Legnica, tel. 0695/42-66-33, 0661/49-39-55

NISSAN SILVIA, 1987 r., 2000 ccm, DOHC, 16V: różne części. Dobroszyce, powiat oleśnicki, tel. 0601/70-18-61

NISSAN SUNNY N-13: przednia część karoserii, skrzynia bieg., zawieszenia, drzwi, maska, zderzak, lampy, błotniki, klapa. Wrocław, tel. 0667/20-60-47

NISSAN SUNNY N-13, N-14, 1988/95 r., 1.3, 1.4, 1.7 D, 2.0 D: różne części z demontażu. Smardzów, powiat oleśnicki, tel. 071/399-26-37, 0601/79-75-43

NISSAN SUNNY N-13, 1990 r., 1.6, 1.7 D: różne części mechaniczne i blacharskie. Wrocław, tel. 0606/49-47-39

NISSAN SUNNY, 1991 r., 1700 ccm, diesel: silnik - 700 zł i inne części z demontażu. Bielany Wr. Tel. 0512/60-66-79

NISSAN SUNNY N-14, 1991 r., automatic: wszystkie części z demontażu. Świdnica, tel. 0662/73-14-33

NISSAN SUNNY N-14, 1991/96 r.: używane, blok silnika, błotniki, drzwi, głowica, kolumna kier., lusterka, rozrusznik, różne części mech. i blach., silnik, skrzynia bieg., wahacze, wzmocnienie czołowe, zawieszenie, zderzaki, możl. wysyłki lub montażu. Kobierzyce, powiat wrocławski, tel. 0606/90-59-03, 0604/22-21-01 II9CR3ME

NISSAN SUNNY, 1992 r., 1600 ccm: deska rozdz., nagrzewnica, pompa hamulcowa, serwo i inne części z demontażu, do neg. Wrocław, tel. 0669/47-04-00

NISSAN SUNNY, 1992 r., 1400 ccm: deska rozdz., nagrzewnica, skrzynia bieg., silnik, chłodnica, pompa hamulcowa, serwo i inne części z demontażu. Wrocław, tel. 0880/21-52-15

NISSAN SUNNY, 1992 r., 1400 ccm, 1600 ccm, benz.: wszystkie części z demontażu. Wrocław, tel. 0606/49-47-39

NISSAN SUNNY, 1993 r., 2000 ccm, diesel: silnik - 1.000 zł, głowica - 700 zł, dół silnika - 500 zł. Bielany Wr. Tel. 0512/60-66-79

NISSAN SUNNY N-14, 1993 r., 1.4 16V, 1.6 16V: silnik, części silnika i inne mech. i blacharskie. Bierutów, powiat oleśnicki, tel. 0607/04-21-31

NISSAN SUNNY, 1993 r., o poj. 1.4 16V, 1.6 16V, 2.0 D: silniki, skrzynie biegów, osprzęty silników. Legnica, tel. 0512/60-66-79

NISSAN SUNNY N-14, 1993 r., 110 tys. km, 1400 ccm, 16V, benz.: różne części z demontazu. Legnica, tel. 076/850-60-59, 0604/31-89-84

NISSAN SUNNY KOMBI, 1993 r., 2000 ccm, diesel: różne części mechaniczne i blacharskie. Wrocław, tel. 0606/49-47-39

NISSAN SUNNY, 1993 r., 2000 ccm, diesel: silnik, skrzynia bieg., zawieszenia i inne. Złotoryja, tel. 0603/22-91-99

NISSAN SUNNY KOMBI, 1993 r., 2000 ccm, diesel: wszystkie części z demontażu. Głogów, tel. 0509/56-07-37

NISSAN SUNNY, 1994 r., 1400 ccm: różne części. Wrocław, tel. 0510/15-58-50

NISSAN SUNNY, 1994 r., 1.4i, 1.6i, 2.0 D,: silniki, skrzynie biegów, inne. Żagań, tel. 0512/60-66-79

NISSAN SUNNY, 1995 r., 1400 ccm, 16V: silnik pełen wtrysk - 1.000 zł, skrzynia bieg. - 700 zł. Bielany Wrocławskie, tel. 0603/98-72-58

NISSAN SUNNY, 1995 r., 2000 ccm, diesel, 3-drzwiowy: silnik, skrzynia bieg., półosie, zawieszenia, maska, reflektory, błotniki, ćwiartki nadwozia, drzwi, przekładnia kier., elem. tapicerki, klapa tylna z szybą i inne z rozbiórki. Brzeg, tel. 0600/73-25-17

NISSAN SUNNY, 1996 r., 150 tys. km, 1400 ccm, 16V: silnik (pełny wtrysk) - 900 zł. Bielany Wrocławskie, tel. 0662/44-94-81

NISSAN TERRANO: różne części z demontażu. Leśna, tel. 075/721-16-32, 0887/71-87-28

NISSAN TERRANO I, 1992 r.: drzwi boczne do wersji 2-drzwiowej. Wrocław, tel. 0607/80-16-33

NISSAN TERRANO, 1995 r., 2700 ccm, turbo D, 3-drzwiowy: różne części mech. i blacharskie. Kalisz, tel. 0793/70-66-42

NISSAN TRADE: plandeka + stelaż - 1.000 zł. Żywiec, tel. 0509/99-24-46

NISSAN TRADE, 1995 r., 3000 ccm, diesel: różne części z demontazu. Jelenia Gora, tel. 0510/52-29-68

NISSAN VANETTE, 1990 r., 2000 ccm, diesel: drzwi, części mechaniczne, lampy i inne. Wrocław, tel. 0695/82-86-33

NISSAN VANETTE, 1995/98 r., 141 tys. km, 2000 ccm, 16V: ćwiartki nadwozia, pas przedni, reflektor lewy, błotnik prawy, most tylny, części do przekładki wersji angielskiej, licznik, stacyjka, wahacze, zawieszenie, kolumny McPhersona, zwrotnice, półosie z przegubami, komputer, alternator, rozrusznik, konsola i inne, możliwość wysyłki lub dowozu części do klienta. Świdnica, tel. 0600/28-37-55, 0660/31-40-31 www.aulo-czesci.autogielda.pl K98591628

NISSAN VANETTE, 1997 r.: drzwi przednie i przesuwane, elem. tapicerki i karoserii. Świdnica, tel. 0603/93-89-23

NISSAN X-TRAIL: grill, błotnik tylny. Bolesławiec, tel. 0608/40-24-38

NYSA: różne części z demontazu. Wrocław, tel. 0502/35-19-15

CENNIK OGŁOSZEŃ I REKLAM

Drobne

bezpłatne (dla osób prywatnych)

CITROEN XSARA KOMBI, 2000 r., 91 tys. km, 1600 ccm, benzyna, 110 KM, granatowy, ABS, 2 poduszki pow immobilizer, klimatyzacja, centr. zamek, wspomaganie kier., alarm, el. otw. przednie szyby - 25.900 zł. Kraków, tel. 012/345-67-89

MT-1
6 zł

● CITROEN XSARA KOMBI, 2000 r., 91 tys. km, 1600 ccm, benzyna, 110 KM, granatowy, ABS, 2 poduszki pow., immobilizer, klimatyzacja, centr. zamek, wspomaganie kier., alarm, el. otw. przednie szyby - 25.900 zł. Kraków. tel. 012/345-67-89

MT-2
13 zł

○ CITROEN XSARA KOMBI, 2000 r., 91 tys. km, 1600 ccm, benzyna, 110 KM, granatowy, ABS, 2 poduszki pow., immobilizer, klimatyzacja, centr. zamek, wspomaganie kier., alarm, el. otw. przednie szyby - 25.900 zł. Kraków, tel. 012/345-67-89

MT-3
15 zł

CITROEN XSARA KOMBI, 2000 r., 91 tys. km, 1600 ccm, benzyna, 110 KM, granatowy, ABS, 2 poduszki pow., immobilizer, wspomaganie kier., alarm, el. otw. przednie szyby - 25.900 zł. Kraków, tel. 012/345-67-89

MT-4
17 zł

OKAZJA
CITROEN XSARA KOMBI, 2000 r., 91 tys. km, 1600 ccm, benzyna, 110 KM, granatowy, ABS, 2 poduszki pow., immobilizer, centr. zamek, wspomaganie kier., alarm, el. otw. przednie szyby - 25.900 zł. Kraków, tel. 012/345-67-89

ogłoszenie do 90 znaków oferty nieruchomości
1,8 zł + 22% VAT

DD MIESZKANIE, Sępolno, Kosynierów Gdyńskich, 52 m2, rozkładowe, cegła - 340.000 zł. Tel. 000/000-00-00 D0XXXXXX

Fotooferty

Fotooferta zawiera opis jednego obiektu (np. samochodu, maszyny, nieruchomości) - obowiązkowa cena

F1D - 4,1 cm x 5 cm
25 zł

AUDI A4
1997 r., 165 tys. km, 2600 ccm, V6, granatowy, automatic, skórzana tapicerka, 2 poduszki pow., klimatronic, el. ster. szyby i lusterka, tempomat, alum. felgi, RO z CD, alarm, wykończenia w drewnie, inst. gazowa sekwencyjnym wtryskiem, sprow. ze Szwajcarii, zarejestrowany - 20.900 zł
Wrocław, tel. 000/000-00-00

Sprzedam nowy dom w Bielanach Wrocławskich
295/1179 mkw., 20 pomieszczeń, wszystkie media, w rozliczeniu może być mieszkanie we Wrocławiu do 50 mkw.
Wrocław, tel. 000/000-00-00

Fotoreklamy

Moduł dla firm
zdjęcie oraz opis działalności.

FR1
4,1 cm x 4 cm
36 zł

FR2
8,4 x 5 cm
60 zł

FELGI ALUMINIOWE, KOŁA, OPONY, FELGI STALOWE oryginalne, renomowanych firm, nowe i używane, do samochodów osobowych, dostawczych, ciężarowych, bardzo duży wybór, konkurencyjne ceny, woj. dolnośląskie

Skutery
motocykle
Quady

- NAJLEPSZA OFERTA NA RYNKU
- NOWE MODELE 2006
- SPRZEDAŻ, PRZEGLĄDY, NAPRAWY
- NAJWIĘKSZY AUTORYZOWANY SERWIS

CENNIK REKLAMY POWIERZCHNIOWEJ

AUTO GIEŁDA DOLNOŚLĄSKA

Dział reklamy, tel 071/346-94-94, 346-94-92, fax. 071/346-94-95, e-mail: reklama@autogielda.pl
ceny w PLN netto

strona \ ilość modułów	moduł 1 (49,8x10 mm)	moduł 2 (89x10 mm)	moduł 3 (134x10 mm)	moduł 4 (180x10 mm)	moduł 5 (225x10 mm)	moduł 6 (270x10 mm)
pierwsza strona	53,30 wys. min. 25 mm	109,20	165,10	221,00	276,90	332,80
strony: druga, przedostatnia, rozkładowa oraz „Odjazd"	16,40 wys. min. 25 mm	33,60	50,80	68,00	85,20	102,40
strony pozostałe	12,00 wys. min. 25 mm	24,45	36,90	49,35	61,80	74,25
ostatnia strona	34,85 wys. min. 25 mm	71,40	107,95	144,50	181,05	217,60
autokomisy	7,85 wys. min. 120 mm	16,00 wys. min. 60 mm	24,15 wys. min. 40 mm	32,30 wys. min. 30 mm	40,50 wys. min. 25 mm	48,65 wys. min. 20 mm

MODUŁY WIELKOFORMATOWE NA POZOSTAŁYCH STRONACH

RABATY: [illegible] emisji reklamy   DOPŁATY: za wybór miejsca 10%, za 1 dodatkowy kolor 10%, triada 30%

cała strona	1/2 strony	1/2 strony, wersja 2	1/3 strony	1/3 strony, wersja 2	1/4 strony
270x340 mm	270x168 mm	134x340 mm	89x340 mm	270x112 mm	134x168 mm
cena 2.160 zł netto	cena 1.080 zł netto	cena 1.080 zł netto	cena 720 zł netto	cena 720 zł netto	cena 540 zł netto

Zasady przyjmowania ogłoszeń drobnych do Auto Giełdy Dolnośląskiej

1 Warunkiem ukazania się ogłoszenia w żądanym wydaniu „Auto Giełdy Dolnośląskiej" jest wypełnienie kuponu z ostatniego numeru gazety i złożenie go w poniższych terminach:
- na wydanie poniedziałkowe – do piątku, do godziny 14.00, poza redakcją nie przyjmujemy
- na wydanie środowe – do poniedziałku, do godziny 15.30, poza redakcją do godz. 14.00
- na wydanie piątkowe – do środy, do godziny 15.30, poza redakcją do godz. 14.00

Ogłoszenia dostarczone po tych terminach będą drukowane w kolejnym wydaniu.

2 Ogłoszenia przyjmujemy:
- w biurze redakcji: al. Kasprowicza 46 (parter, wejście B), 51-137 Wrocław
- w biurze przy ul. Kościuszki 135 (parter), 50-440 Wrocław
- **telefonicznie** pod numerem **071/346-94-44**, faxem **071/346-94-46**
  ogłoszenie ukaże się w gazecie w miare wolnego miejsca i w internecie
- **telefonicznie** pod numerem **0-703 500 501** (3 zł netto, 3.66 zł brutto za każdą min. rozmowy) ogłoszenie ukaże się w gazecie w formie wyróżnionej ze znakiem ☎ i w internecie
- listownie na adres: „Auto Giełda Dolnośląska", al. Kasprowicza 46, 51-137 Wrocław
- internetem: www.autogielda.pl
- w biurach współpracujących z „Auto Giełdą Dolnośląską"
- na giełdach samochodowych u akwizytorów.

Ogłoszenia składane na dowolny termin przyjmujemy i drukujemy wyłącznie na kuponach z ostatniego wydania; ogłoszenia składane na pozostałych drukach przyjmujemy tylko na proponowany przez klienta termin, lecz drukujemy w ramach wolnego miejsca.
Ogłoszenie nadane internetem, faxem, telefonicznie będą drukowane również w ramach wolnego miejsca

3 Kupon powinien być wypełniony czytelnie we wszystkich wymaganych polach. W przypadku **samochodów i innych pojazdów mechanicznych** należy wypełnić pola *marka, model, rok produkcji, cena*, w przypadku **pozostałych przedmiotów** pola *nazwa* oraz *cena*. Wypełnienie pola *cena* nie jest wymagane w przypadku ogłoszeń typu **kupię** lub **zamienię**. W każdym ogłoszeniu należy podać miejscowość i numer telefonu lub pełny adres korespondencyjny. Pole opis może zawierać maks. 240 znaków (ze spacjami i znakami interpunkcyjnymi).

4 Na kuponach **nie z ostatniego wydania gazety** Ogłoszeniodawca może złożyć maks. 3 oferty do jednego działu (na jeden numer telefonu lub na jeden adres). Więcej niż 3 ogłoszenia złożone na kuponach nie z aktualnego numeru gazety przyjmujemy do druku po okazaniu paragonu z kasy fiskalnej. W przypadku aktualnych kuponów nie wprowadzamy ograniczeń.
Ogłoszenia mające charakter komercyjny (np. zawierające wyrażenia „sprzedaż wysyłkowa", „faktura VAT", „cena netto", „ceny od", „w tym montaż" itp.) będą drukowane odpłatnie.
Obowiązuje zasada **„1 przedmiot = 1 kupon = 1 numer gazety"**. Nie dotyczy ona jednak części samochodowych i innych związanych z jedną marką danego przedmiotu.
Na więcej niż jeden termin mogą być przyjmowane tylko kupony z ostatniego wydania gazety, przy czym jeden kupon oznacza jedną emisję. Ogłoszenia złożone na kuponach nie z ostatniego numeru, mogą ukazać się tylko raz.

5 Kupon z uszkodzonym miejscem druku wydania gazety (urwanym, nieczytelnym, zamazanym) traci ważność.

6 Wszystkie ogłoszenia będą zamieszczane bezpłatnie na stronie internetowej www.autogielda.pl.

7 Wydawca zastrzega sobie prawo do odmowy druku ogłoszenia, gdy jego treść jest sprzeczna z powyższymi ustaleniami, tematyką, charakterem gazety lub obowiązującym prawem.

Biuro Ogłoszeń Drobnych,
Wrocław, al. Kasprowicza 46 (parter, wejście B)
Czynne od poniedziałku do piątku w godz. 8-16, w soboty nieczynne
Biuro przy ul. Kościuszki 135 (parter)
Czynne od poniedziałku do piątku w godz. 8-16, w soboty nieczynne

Biura poza redakcja:
Giełda Lubin - „A Info Press" - Janusz Czajka, Giełda Wrocław, ul. Gnieźnieńska „Wojtas" oraz Biuro, ul. Zielińskiego 22a (8-18) - Wojciech Szczepańczyk, Biuro „Echo", Wrocław, ul. Świdnicka 19 (10-16), Biuro Ogłoszeń DH HERMES, Wrocław, ul. Średzka 32-34 (10-18), Giełda Kalisz - „Argus" - Paweł Cybulski, Giełda Wałbrzych - Anna Gancarz, Giełda Opole - „MATERM", Giełda Jelenia Góra - „Echo" - Jarosław Majski, Giełda Kłodzko - „Biuro Ogłoszeń" - Barbara Święcicka, Trzebnica - Biuro „OLO" - ul. Kościelna 7", „Biuro Ogłoszeń" - Grzegorz Bandura, Strzelin, ul. Okrzei 17

ADRESY BIUR PRZYJMOWANIA REKLAM PŁATNYCH

WROCŁAW:
BIURO WYDAWNICTWA
al. Jana Kasprowicza 46 (wejście A)
tel. 071/346-94-94, tel./fax 071/346-94-95,
pon.-pt. w godz. 8.00-16.00
e-mail: reklama@autogielda.pl
BIURO WYDAWNICTWA
ul. Kościuszki 135
(była siedziba Auto Giełdy - parter)
tel. 071/342-18-14, fax 071/372-56-54
pon.-pt. w godz. 8.00-16.00
AGENCJA REKLAMOWA „Wojtas"
ul. Zielińskiego 22a (wjazd od ul. Gwiaździstej)
tel./fax 071/362-39-13, tel. 0-601 57 00 30
e-mail: wojtas@wojtas.home.pl
SKLEP
ul. Dokerska 4, tel. 071/373-96-56
„ARENA" BIURO REKLAM I OGŁOSZEŃ
ul. Komandorska, tel. 071/795-66-16
BIURO OGŁOSZEŃ I REKLAMY „SUPER VISION"
ul. Świdnicka 30/32, tel. 071/344-51-20
AGENCJA REKLAMOWA „Akard"
ul. Tęczowa 20
tel./fax 071/342-58-11, 0-501 076 001
Biuro Ogłoszeń
ul. Sienkiewicza 43, tel./fax 071/321-29-04, 0-660 767 025
e-mail: sebamar-ogloszenia@wp.pl
PROMOTION
Podwale 62, tel. 071/342-16-35
e-mail: renata@promotion.com.pl

REKLAMA PRASOWA „PRESSCOM"
tel. 071/795-77-20, 0-696 02 93 32
Agencja Reklamowa Navi-Media
reklamy, fotooferty - również na terenie Niemiec Krzysztof Biernacki, 0-609 57 00 07
pon.-pt., godz. 11.30-16.00
tel./fax 071/794-80-82, e-mail: navi_media@wp.pl
„ART PRO" ul. Żeromskiego 42/5
tel. 071/372-07-33, 0-501 03 65 53, e-mail: art-pro1@o2.pl
DAMAK'S
ul. Kniaziewicza 23 b, tel. 071/341-07-87
Centrum Ogłoszeń Prasowych EUROPARTNER
ul. Racławicka 15/19, pok. 523
tel. 071/789-44-00, fax 071/789-44-06
www.ogloszenia.wroclaw.pl
SUNpress Biuro Ogłoszeń Prasowych
ul. Łaciarska 4
tel./fax 071/343-59-28, 071/341-98-85 w. 12 i 18
e-mail: biuro@sunpress.pl
Biuro Reklam i Ogłoszeń
DH Hermes I p. ul. Średzka 32/34
tel. 071/349-32-47 do 49 w. 44
0-601 65 37 59, 0-601 65 34 36
Biuro Ogłoszeń Dorota Zielant
ul. Jedności Narodowej 55/57
(naprzeciwko sklepu „Biedronka" dawniej „Odra")
tel. 0-607 68 54 40, e-mail: dorotazielant@wp.pl
Ogłoszenia wielokrotne gazeta/internet
pop.pl - Internetowe Systemy Sieciowe
ul. Tęczowa 57, tel. 071/778-14-16
www.ogloszenia.pop.pl

ABEART Agencja Reklamy
Wrocław, ul. Liskego 6, pon.-pt. 9-17, sob. 9-13
tel. 071/322-34-67, 0-608 89 66 26, abeart@neostrada.pl
GÓRA:
Agencja Reklamowa Navi-Media
56-200 Góra, ul. Kościuszki 21, Krzysztof Biernacki
tel. 065/543-21-09, 0-609 57 00 07
e-mail: navi_media@wp.pl
pon.-pt. godz. 11.30-16.00
JELENIA GÓRA:
J. Majski, tel. 075/76-78-707
godz. 9.00-14.00
„ECO-POL" R. Kijan
tel. 0-603 50 52 81
KALISZ:
CENTRUM OGŁOSZENIOWE „ARGUS"
tel./fax 062/764-90-46
pon.-pt. godz. 8.00-16.00
oraz na terenie giełdy samochodowej (kiosk)
Dom Mediowy ENI,
ul. Górnośląska 60-62
tel. 062/766-42-14, fax 062/767-41-05
e-mail: biuro@eni.pl
pon.-pt. godz. 8.00-21.00, sob. godz. 8.00-16.00
KŁODZKO:
Sebastian Święcicki - Giełda Samochodowa
57-300 Kłodzko, ul. Objazdowa 12
sob. godz. 6.00-14.00, tel. 0-880 10 82 65
LUBIN, LEGNICA, GŁOGÓW, CHOJNÓW:
„A Info-Press", Janusz Czajka, tel. 0-604 48 21 07

BIURO, 59-300 Lubin, ul. Chrobrego 2/5 (Rynek)
tel./fax 076/841-52-30, 841-20-55, 0-604 48 21 07
pon.-pt. godz. 8.30-16.30
i na terenie giełdy samochodowej Lubin (kasa nr 3), tel./fax 076/844-34-70
sob. godz. 6.00-14.00
LEGNICA:
Biuro Ogłoszeń FINANS
ul. Kościuszki 29
(wejście od ul. Rataja)
tel. 076/723-15-63
LESZNO:
BIURO OGŁOSZEŃ
ul. 1. Maja 11
pon., śr., pt. godz. 10.00-17.30, sob. godz. 9.00-13.00
tel. 065/520-73-46, 0-605 82 84 24
NAMYSŁÓW:
Biuro Ogłoszeń
ul. Harcerska 4/1
tel. 077/410-20-90
NYSA:
Biuro Ogłoszeń OMEGA
ul. Orkana 3
tel. 0-669 489 016
OLEŚNICA:
Biuro Reklam i Ogłoszeń MARMAC
ul. 3 Maja 12/VI, tel./fax 071/398-33-47
tel. 0-604 97 85 73, e-mail: biuro@marmac.pl
OŁAWA:
„KA-KAW"
vis á vis nowego Banku Zachodniego
teren OCKF, tel. 071/313-23-22, 0-501 14 21 87

OPOLE:
Giełda Opole (godz. 9.00-12.00)
MATERM, ul. Obrońców Stalingradu 56a
tel./fax 077/454-91-80, pon.-pt. godz. 9.00-17.00
POLKOWICE:
MARCUS, ul. 3 Maja 18a
pon.-pt. godz. 10.00-19.00, tel. 076/749-88-18
POZNAŃ, PIŁA, KONIN:
GUERICA - R. Paszkiewicz, tel. 0-501 59 00 07
Biuro Ogłoszeń BP MEDIA, ul. Lotosowa 16,
tel. 0-604 923 548 oraz w niedzielę na Giełdzie w Poznaniu
GIEŁDA POZNAŃ - tel. 0-604 92 35 48
(w tygodniu możliwy dojazd do klienta)
STRZELIN:
Biuro Przyjmowania Ogłoszeń i Reklam
Grzegorz Bandura, ul. Okrzei 17, tel. 0-604 787 152
ŚRODA ŚLĄSKA:
„H-D-POL", ul. Malczycka 4, tel. 071/317-48-27, godz. 10.00-16.00
ŚWIDNICA:
Biuro Usług Gospodarczych, ul. Konopnickiej 13
tel. 074/853-82-12, 074/851-21-33
e-mail: bug_il@wb.onet.pl
TRZEBNICA:
Agencja Reklamowa „OLO", ul. Kościelna 7
tel./fax 071/312-02-06, 071/387-02-06,
pon.-pt. godz. 9.00-17.00
WAŁBRZYCH:
Agencja Reklamowa DESSART
Dariusz Stachurski, tel. 0-602 78 18 68, 0-501 61 55 11
ZIELONA GÓRA:
Biuro Ogłoszeń
ul. Reja 7 (punkt ksero), tel. 068/453-13-73

OGŁOSZENIA DROBNE NA TELEFON

Biuro we Wrocławiu - 071/346-94-44
pon.-pt. w godz. 7.00-19.00, sob. 8.00-14.00
fax 071/346-94-46

BIURA WSPÓŁPRACUJĄCE Z REDAKCJĄ

w Lesznie . . . . 065/520-73-46 . . . . pon., śr., piąt.: 10-17.30, sob. 9-13
w Opolu . . . . . . 077/454-91-80 . . . . pon.-pt. w godz. 9-17
w Trzebnicy . . . 071/312-02-06 . . . . pon.-pt. w godz. 9-17

OGŁOSZENIE W PRASIE NIEMIECKIEJ

Informujemy, że za pośrednictwem naszego wydawnictwa możecie Państwo zamieścić swoją reklamę lub płatne ogłoszenie w niemieckiej gazecie ogłoszeniowej *Such & Find*. Gazeta ukazuje się na terenie wschodnich Niemiec w każdy czwartek w nakładzie 40.000 - 50.000 egzemplarzy.

Ceny ogłoszeń i reklam:
- ogłoszenie drobne - 8 zł brutto, bez grafiki, do 240 znaków maszynowych
- ogłoszenie ramkowe 1 cm2 - 2,90 + VAT

Każdy reklamodawca umieszczający ogłoszenie w ramce równocześnie w dwóch tytułach, tj. w *Auto Giełdzie Dolnośląskiej i Such & Find* otrzymuje 20% rabatu na reklamę w gazecie niemieckiej.

Dalsze informacje:

AUTOGIELDA sp. j., al. Kasprowicza 46, Dział Reklamy: tel. 071/346-94-94

OPEL AGILA, ASTRA, CORSA, VECTRA, OMEGA, ZAFIRA: elem. blacharki, zderzaki, reflektory i inne. Wrocław, tel. 0693/54-64-89, 0500/73-36-43

OPEL ASCONA, 1988 r., 1800 ccm, benz.: wszystkie części z demontażu. Jawor, tel. 0697/86-27-72

OPEL ASCONA C, ASTRA I, CORSA, KADETT, OMEGA B: wszystkie części. Jelenia Góra, tel. 0605/14-58-94, 0604/35-22-07

OPEL ASCONA, ASTRA, CORSA, KADETT, używane: silniki, skrzynie bieg., osprzęt, blacharka, ćwiartki, inne. Wrocław, tel. 0691/25-07-48

OPEL ASTRA II: maski silnika, błotniki, wzmocnienia, belki, reflektory i inne z demontażu. Tel. 0608/40-58-27

OPEL ASTRA I hatchback, kombi, 1.7 DTL, 1.7 D, 1.4 i 1.6: części silników oraz inne blacharskie i mech. Bierutów, powiat oleśnicki, tel. 0607/04-21-31

OPEL ASTRA II, 1.6 16V, 1.7 TD: silniki, pompa wtrysk., turbina, maska, poduszki, ćwiartki nadwozia, zderzaki, dach, drzwi, felgi, klapa, lampy, lusterka, szyby, elem. wnętrza, błotniki, zawieszenia, skrzynie bieg., półosie, zaciski ham. Bytom Odrzański, powiat nowosolski, tel. 0693/84-43-12, 0603/20-27-12

OPEL ASTRA I, II, III, Corsa B, C, Calibra, Kadett E, Omega A, B, Vectra A, B, Tigra, Meriva, Zafira: różne części z demontażu. Jelenia Góra, tel. 075/761-05-98, 0502/51-24-00

OPEL ASTRA II: konsole, airbagi, napinacze, taśma, sensory, felgi stalowe z oponami 5x110, zb. spryskiwaczy, schowek, licznik. Kępno, tel. 0691/43-53-59

OPEL ASTRA II: błotnik przedni prawy - 100 zł. Kłodzko, tel. 0604/47-58-34

OPEL ASTRA II: różne części z demontażu. Kłodzko, tel. 0788/13-49-36

OPEL ASTRA KOMBI, 1700 ccm, diesel, skrzynia bieg., elem. zawieszenia, elem. wnętrza i wiele innych części, możl. wysyłki. Wrocław, tel. 0691/25-07-48

OPEL ASTRA, 1400 ccm, 1600 ccm, benz.: silniki, skrzynia bieg., zawieszenie przednie i tylne, maska, błotniki, reflektory, drzwi, klapa, konsola, zderzaki, dach (3-drzwiowy), tylna część karoserii (kombi). Wrocław, tel. 0667/20-60-47

OPEL ASTRA II, 2000 ccm, DTH, DTL: moduł sterujący wentylatorami. Wrocław, tel. 0601/86-42-02

OPEL ASTRA I, II: wszystkie części z demontażu (mech. i blacharskie). Wrocław, tel. 0609/02-67-37

OPEL ASTRA III: różne części mech. i blacharskie. Wrocław, tel. 0609/02-67-37

OPEL ASTRA: różne części. Wrocław, tel. 071/346-27-24 w godz. 9-17, 0601/74-83-50

OPEL ASTRA II, 2000 ccm, DTL: silnik, skrzynia bieg., pompa wtryskowa, pompa wspom. kierownicy, pompa vacuum oraz inne. Bolesławiec, tel. 0792/33-46-44

OPEL ASTRA, 1700 ccm, DTL: wał korbowy, tłoki, inne. Bolesławiec, tel. 0791/23-92-64

OPEL ASTRA: szyby i inne. Bystrzyca Kłodzka, tel. 0661/62-60-76

OPEL ASTRA: różne części. Chojnów, powiat legnicki, tel. 0602/58-63-39, 0608/58-41-30

OPEL ASTRA I, II, rozbity, zniszczony, bez prawa rejestr. Jelenia Góra, tel. 0604/35-22-07

OPEL ASTRA: różne części z demontażu. Jelenia Góra, tel. 0510/52-29-68

OPEL ASTRA GSI, 2000 ccm, 1.6 16V kombi, wszystkie części. Kłodzko, tel. 0691/63-25-14

OPEL ASTRA: hak holowniczy - 100 zł. Pleszew, tel. 0600/18-20-83

OPEL ASTRA SEDAN: silnik, skrzynia bieg. i inne. Prochowice, powiat legnicki, tel. 0604/80-60-03

OPEL ASTRA, 1700 ccm: kpl. silnik GM, stan bdb - 630 zł, głowica - 300 zł, wtryskiwacze - 40 zł/szt. Wrocław, tel. 0508/18-08-90

OPEL ASTRA I, II: błotniki, maska, wzmocnienie czołowe, zderzaki, reflektory, kierunkowskazy, halogeny, lampy tylne, progi, reperaturki błotników tylnych, lusterka, klapa tylna. Wrocław, tel. 0603/66-97-27

OPEL ASTRA, 1991 r., 1700 ccm, diesel, biały: drzwi kpl. (kombi), maska przednia, klapa tylna, reflektory z kierunkowskazami. Wrocław, tel. 0669/47-04-00

OPEL ASTRA I, II, 1991/00 r., 1.6, 1.8, 2.0, 1.7 TD, 1.7 TDI, 2.0 DTL, 2.0 DTI: silniki, skrzynie bieg., błotniki, ćwiartki nadwozia, chłodnice, wentylatory, drzwi, klapy tylne, zawieszenie przednie i tylne, pompy wtryskowe i paliwa oraz inne, od 10 zł. Dzierżoniów, tel. 0505/87-94-14, 0517/36-50-45

OPEL ASTRA I, II, 1991/00 r.: silnik 1.6, 1.8, 2.0, 1.7 TD, 1.7 TDI, 2.0 DTL, 2.0 DTI, skrzynia bieg., błotniki, ćwiartki nadwozia, chłodnice, wentylator, drzwi, klapa tylna, zawieszenie przednie i tylne, pompa wtrysk., pompa paliwa, od 10 zł. Strzegom, powiat świdnicki, tel. 0508/76-63-25, 0508/95-87-37

OPEL ASTRA hatchback, kombi, 1991/96 r., poj. 1.4, 1.6, 2.0: wszystkie części z demontażu. Jawor, tel. 0697/86-27-72

OPEL ASTRA, 1992 r., 1.4, 1.6: szyby, zawieszenia, części mechan. i blach., silnik, skrzynia bieg., klimat. Sulechów, powiat zielonogórski, tel. 0609/56-63-39, 0692/47-46-79

OPEL ASTRA, 1992 r.: wyświetlacz, (data, godzina) - 30 zł. Wrocław, tel. 0504/59-32-53

OPEL ASTRA, 1992 r.: reflektory, zderzaki, lampy tylne, lusterka. Kondratów, powiat jaworski, tel. 0518/74-22-10

OPEL ASTRA, 1992 r.: wszystkie części z demontażu - od 50 zł. Skoroszyce, tel. 077/431-84-33, 0609/22-70-52

OPEL ASTRA I, II, 1992/00 r., 1.4, 1.6, 1.6 16V Ecotec: silnik, osprzęt silników, skrzynia bieg., zawieszenie przednie i tylne, lampa, fotele, drzwi, wspom. kierownicy, szyby, zegar, nagrzewnica, elem. plast. wnętrza, koła, zb. paliwa, pompa paliwa, inne. Jelenia Góra, tel. 0781/38-65-87

OPEL ASTRA, 1992/03 r.: zderzaki przednie i tylne, zderzak przedni po tuningu (Astra B Irmscher) oraz inne. Świdnica, tel. 074/857-83-58 w godz. 8-17

OPEL ASTRA I, 1992/93 r., 170 tys. km, 1600 ccm, benzyna: 5-drzwiowy, wspom., c.zamek, welur., stan techniczny bdb, bez wypadku, kompletny, w Polsce - 1.050 zł. 59-600 Lwówek Śląski, tel. 0602/66-24-36

OPEL ASTRA A, B, 1992/98 r.: zawieszenia, silniki 1.4, 1.6, 1.8, skrzynie bieg., nadwozia, tapicerka, tłumiki, airbagi i inne, e-mail: dziki@onet.pl. Lubań, tel. 0507/14-53-91, 0512/17-68-16, 075/724-13-04

OPEL ASTRA KOMBI, 1992/98 r., 140 tys. km, 1700 ccm, TDI (Isuzu): elem. klimat., grill, błotniki, reflektory, zderzaki, lampy, pas przedni, chłodnice (intercoolera, klimatyzacji), wentylatory, drzwi, wózek, wahacze, kolumny McPhersona, sprężyny, belka tylna, ABS, pompa wspom. kierownicy, przekładnia kier., konsola i inne, możl. wysyłki lub dowozu do klienta. Świdnica, tel. 0600/28-37-55, 0660/31-40-31 www.auto-czesci.autogielda.pl K38591668

OPEL ASTRA HATCHBACK, 1993 r., 1400 ccm, benz., wszystkie części z demontażu oprócz silnika lub samochód w całości na części. Wrocław, tel. 0661/91-49-84 YG9AEJX9

OPEL ASTRA, 1993 r., 1600 ccm, benz., 3-drzwiowy, wiśniowy: wszystkie części z demontażu. Złotoryja, tel. 0600/48-24-23

OPEL ASTRA I, 1993/97 r., 1700 ccm, TDS: różne części. Wrocław, tel. 0666/70-76-06

OPEL ASTRA KOMBI, 1994 r., 1600 ccm, wtrysk: automat. skrzynia biegów, wszystkie części z demontażu. Bogatynia, powiat zgorzelecki, tel. 0607/31-73-69

OPEL ASTRA KOMBI, 1994 r., diesel: wszystkie części z demontażu. Brzeg, tel. 0784/24-34-45

OPEL ASTRA, 1994 r., 1600 ccm, benz., biały: silnik w całości lub na części, skrzynia bieg., drzwi, klapa tylna, zderzaki, kierownica, alternatory, rozruszniki, ukł. kierowniczy, zawieszenia. Trzebnica, tel. 071/387-08-68, 0600/17-70-09

OPEL ASTRA A, 1994 r., 1600 ccm, benz.: kolumny McPhersona, licznik, stacyjka, drzwi, klapa tylna. Wrocław, tel. 0600/56-21-45

OPEL ASTRA KOMBI, 1994 r., 1700 ccm, diesel: skrzynia bieg., drzwi, elem. wyposaż. wnętrza i inne części z demontażu, możl. wysyłka. Wrocław, tel. 0669/47-04-00

OPEL ASTRA, 1994 r., 1400 ccm, benz.: różne części z demontażu. Chojnów, tel. 0607/56-80-91

OPEL ASTRA KOMBI, 1994/98 r., 1600 ccm, benz.: wszystkie części z demontażu. Kamienna Góra, tel. 0663/30-18-40

OPEL ASTRA, 1995 r.: lusterko prawe ręcznie regul. Lwówek Śląski, tel. 0880/22-99-22

OPEL ASTRA, 1995 r., 86 tys. km, 1600 ccm, benz., 16V: skrzynia bieg., osprzęt silnika, zawieszenie przednie i tylne, drzwi i wiele innych. Międzylesie, powiat kłodzki, tel. 0603/33-86-55

OPEL ASTRA hatchback, 1995 r., 1700 ccm, turbo D: maska silnika, zderzaki, chłodnice, dach, klapa tylna, spoiler, zderzak tylny, lusterka, zawieszenia, błotniki tylne. Wrocław, tel. 0515/08-60-90

OPEL ASTRA, 1995 r., 1700 ccm, turbo D, półosie kpl., pompa wtrysk., kpl. foteli welurowych + tapicerka boczna, kolektor wydechowy, kolektor ssący, elem. plastikowe, obudowa wentylatora, miska olejowa. Chojnów, powiat legnicki, tel. 0512/33-99-17

OPEL ASTRA, 1995 r., 1800 ccm: różne części. Trzebnica, tel. 071/387-49-37, 0606/28-75-78, 0666/27-69-89

OPEL ASTRA, 1996 r., 1.7D, 1.7 TD, 1.5 TD: silniki Isuzu - 1.700 zł, skrzynie biegów - 800 zł. Bielany Wrocławskie, tel. 0512/60-66-79

OPEL ASTRA, 1996 r., 1600 ccm, V8: automat. skrzynia bieg. - 1.000 zł. Bielany Wrocławskie, tel. 0512/60-66-79

OPEL ASTRA, 1996 r., 5-drzwiowy: klapa tylna bez szyby. Niemcza, powiat dzierżoniowski, tel. 0885/83-88-38

OPEL ASTRA I, 1996 r.: hak odpinany z inst. el., zderzak. Złoty Stok, powiat ząbkowicki, tel. 0606/75-38-29

OPEL ASTRA, 1996 r., 260 tys. km, 160 ccm, benz., silnik, skrzynia bieg. automatic i inne części z demontażu - 1.200 zł. Stare Bogaczowice, powiat wałbrzyski, tel. 0693/69-67-08

OPEL ASTRA II, 1996/03 r.: różne części mech. i blacharskie, silniki, skrzynie bieg. Kościan, tel. 0609/78-36-02, 0693/38-06-69

OPEL ASTRA KOMBI, 1997 r., 1700 ccm, DTL: pompa wtryskowa - 400 zł. Wrocław, tel. 0607/28-80-26

OPEL ASTRA, 1998 r., 1600 ccm, wtrysk: silnik - 1.400 zł, automat. skrzynia bieg. - 1.200 zł. Bielany Wrocławskie, tel. 0512/60-66-79

OPEL ASTRA, 1998 r., 2000 ccm, DTL: pompa wtrysk., komputer. Namysłów, tel. 0606/69-11-21

OPEL ASTRA, 1998/04 r., 1700 ccm: silniki, skrzynie biegów, turbiny, półosie, pompy wtryskowe, pompy wspomagania kier., alternatory, rozruszniki, kompresory klimat., zawieszenia, maski, błotniki, zderzaki, drzwi, szyby, poduszki pow., elem. cięte, elem. wnętrza, chłodnice. Wrocław, tel. 0517/03-90-12, 0505/00-42-97 K79216289

OPEL ASTRA II, 1999 r., 130 tys. km, 1600 ccm, benz.: części z demontażu. Gryfów Śląski, powiat lwówecki, tel. 075/781-24-22

OPEL ASTRA II KOMBI, 1999 r.: klapa tylna bez szyby. Niemcza, powiat dzierżoniowski, tel. 0885/83-88-38

OPEL ASTRA II, 1999 r.: zderzaki, maska silnika, reflektory, lampy tylne. Wrocław, tel. 0515/08-60-90

OPEL ASTRA, 1999 r., chłodnica wody, zderzak przedni. Tel. 0781/28-53-65, 0665/75-75-06

OPEL ASTRA II, 1999 r.: maska silnika, błotniki, zderzaki, reflektory. Miękinia, tel. 071/317-81-19, 0601/82-22-34

OPEL ASTRA II, 1999/01 r.: zderzaki. Wrocław, tel. 0666/70-76-06

LICZNIKI
PROGRAMOWANIE
AUTOELEKTRONIKA
Żerniki Wrocławskie
ul. Wrocławska 78
071/390-25-30, 0-604 455 655
OR070689

OPEL ASTRA II, 1999/03 r., 1.4, 1.6 16V Ecotec: silniki, osprzęt silników, skrzynia bieg., zawieszenie przednie i tylne, kokpit, napinacze pasów, fotele, komputer, szyby, drzwi, ćwiartki nadwozia, grodzie, zamki, stacyjka, dywanik, półka tylna, agregat klimat., lusterka. Jelenia Góra, tel. 0781/38-65-87

OPEL ASTRA, 2000 r.: zderzak przedni, drzwi tylne - 130 zł. Wrocław, tel. 0503/55-28-03

OPEL ASTRA, 2001 r., 1400 ccm, 1600, 1800 ccm, 16V: silnik Ecotec - 2 000 zł, skrzynia bieg. - 800 zł. Bielany Wrocławskie, tel. 0512/60-66-79

OPEL ASTRA II, 2001 r., 2000 ccm, DTI 1600 ccm: silnik, skrzynia bieg., zawieszenie, chłodnice, zderzaki, błotniki, maska silnika, lampy, drzwi, klapa, siedzenia, koła, karoseria, inne. Żmigród, powiat trzebnicki, tel. 0663/93-20-39

OPEL ASTRA II, 2004 r., 97 tys. km, 1700 ccm, CDTi, 3-drzwiowy: silnik, możliwość sprawdzenia, osprzęt silnika, skrzynia bieg., półosie, zawieszenia, części do wersji angielskiej, maska, drzwi lewe, fotele + airbagi, el. podnośniki szyb, pompa ABS, alufelgi 15" i inne. Brzeg, tel. 0600/73-25-17

OPEL ASTRA III, 2004 r., 1700 ccm, CDTi, 5-drzwiowy: drzwi, zawieszenia, klapa tylna, lampy tylne, zegary, przełączniki kierunkowskazów, półosie i inne z demontażu. Korfantów, powiat nyski, tel. 0694/89-83-40

OPEL ASTRA hatchback, 2005 r.: reflektor prawy - 150 zł. Siekierczyn, powiat lubański, tel. 0606/99-47-50

OPEL ASTRA I, II, III, **VECTRA** B, C, **OMEGA** B, CORSA C, D: zderzaki, lampy tylne, reflektory. Niemcza, powiat dzierżoniowski, tel. 0885/83-88-38

OPEL ASTRA I, II, III, **VECTRA** VECTRA B, C, OMEGA B, CORSA C, D: zderzaki, lampy tylne, reflektory. Niemcza, powiat dzierżoniowski, tel. 0885/83-88-38

OPEL ASTRA II, III, **CORSA C**, VECTRA B, C, ZAFIRA, 1998/08 r., 1.0, 1.2, 1.3, 1.4, 1.6, 1.7, 1.8, 1.9, 2.0, 2.5, 2.6: różne części mech. i blacharskie, zawieszenie, tapicerka, szyby, konsole, airbagi, chłodnice, silniki, skrzynie bieg., felgi, lampy, turbiny, pompy wtryskowe i inne. Wrocław, tel. 0606/31-96-67

OPEL ASTRA III, MERIVA, VECTRA, ZAFIRA, 1996/02 r., 1.6 16V, 1.8 16V, 2.0 16V, 2.2 SE, 2.0 DTL, 2.0 DTI, 2.2 DTH: różne części z demontażu. Wschowa, tel. 0605/91-88-41 II99CYHM

OPEL ASTRA III, MERIVA, SIGNUM VECTRA, ZAFIRA, 2003/05 r., 1.8 16V, 2.2 SE, 2.0 DTI, 2.2 DTI, 1.9 CDti, 3.0 CDti: różne części. Wschowa, tel. 0605/91-88-41 II99CYHR

OPEL ASTRA, CALIBRA, CORSA, OMEGA, VECTRA, 1200 ccm, 1400 ccm, 1600 ccm, 2000 ccm, wtrysk, 1400 ccm, 1600 ccm, 1800 ccm, 2000 ccm, benz., 16V: wszystkie części z rozbiórki, silniki, skrzynie bieg., elem. cięte nadwozia, elem. blacharki, zawieszenia, elem. wnętrza i inne. Opole, tel. 0607/50-74-07

OPEL ASTRA, CALIBRA, CORSA, KADETT, OMEGA, VECTRA, wszystkie części z rozbiórki - od 10 zł. Opole, tel. 0790/35-34-17, 0604/49-87-64

OPEL ASTRA, CORSA, 1500 ccm, D (Isuzu), 1.7 TD (Isuzu): w całości lub na części, turbosprężarka (1.7 TD Isuzu), pompa wtrysk. i inne części silnika. Trzebnica, tel. 071/387-08-68, 0600/17-70-09

OPEL ASTRA, CORSA, ZAFIRA, 2003 r., poj. 1.0, 1.2, 1.6, 1.7, 1.8: silnik, osprzęt silnika, skrzynia bieg., oś tylna, zawieszenie przednie, błotniki tylne, klapa tylna, zderzaki, konsola, elem. plast. wnętrza, pompa wspom. kierownicy, ukł. kierowniczy, inne. Wołów, tel. 0606/32-29-96

OPEL ASTRA, KADETT, CALIBRA, CORSA, OMEGA, VECTRA, 1200 ccm, 1400 ccm, 1600 ccm, 2000 ccm, wtrysk, 1400 ccm, 1600 ccm, 1800 ccm, 2000 ccm, benz., 16V: wszystkie części z rozbiórki, silniki, skrzynie bieg., elem. cięte nadwozia, elem. blacharki, zawieszenia, elem. wnętrza i inne. Opole, tel. 0607/50-74-07

OPEL ASTRA, ZAFIRA: chłodnice wody i klimatyzacji, wentylatory, intercoolery. Wrocław, tel. 0889/52-88-18

OPEL ASTRA, ZAFIRA: wspom. kierownicy. Wińsko, tel. 071/389-91-18

OPEL CALIBRA, 2000 ccm, benz.: wszystkie części z demontażu. Jawor, tel. 0697/86-27-72

OPEL CALIBRA: różne części z demontażu. Skoroszyce, tel. 077/431-84-33, 0609/22-70-52

OPEL CALIBRA, 1991 r.: maska silnika, błotniki, zderzak tylny. Wrocław, tel. 0515/08-60-90

OPEL CALIBRA, 1991 r., 2000 ccm: drzwi, błotniki, maski, zderzaki, szyby, lusterka, reflektory, zawieszenia, silniki, skrzynie bieg., półosie, osprzęt silników, elementy wyposaż. wnętrza i inne, możl. wysyłki. Kamienna Góra, tel. 0697/97-15-73

OPEL CALIBRA, 1991 r., 2000 ccm, 16V, 150 KM: wszystkie części z demontażu. Głogów, tel. 0509/56-07-37

OPEL CALIBRA, 1991 r.: wszystkie części z demontażu. Trzebnica, tel. 0606/28-75-78, 071/387-49-37, 0666/27-69-89

OPEL CALIBRA, 1991/95 r.: silnik 2.0, 2.0 16V, skrzynia bieg., maska, lampy, błotniki, chłodnica, drzwi, fotele, osprzęt silnika, szyby, zawieszenie przednie i tylne, felgi, elektronika, ćwiartki nadwozia, inne, od 10 zł. Dzierżoniów, tel. 0505/87-94-14, 0517/36-50-45

OPEL CALIBRA, 1991/95 r.: silnik 2.0, 2.0 16V, skrzynia bieg., maska, lampy, błotniki, chłodnica, drzwi, fotele, osprzęt silnika, szyby, zawieszenie przednie i tylne, felgi, elektronika, ćwiartki nadwozia, inne, od 10 zł. Strzegom, powiat świdnicki, tel. 0508/76-63-25, 0508/95-87-37

OPEL CALIBRA, 1992 r., 2000 ccm, 16V, benz.: wentylator chłodnicy. Lwówek Śl. Tel. 0880/22-99-22

OPEL CALIBRA, 1992 r., 2000 ccm: silnik, skrzynia bieg., części mechan. i blach. Sulechów, powiat zielonogórski, tel. 0609/56-63-39

OPEL CALIBRA, 1992 r., 16V, 150 KM: skrzynia bieg., głowica, moduł zapłonu, przepływomierz, klapa tylna z szybą, maska silnika, lampy tylne, reflektory, szyberdach, komputer, pompa ABS Bosch, drzwi. Nysa, tel. 0785/64-75-80

OPEL CALIBRA, 1992 r., 2000 ccm, 16V: wszystkie części z demontażu. Ząbkowice Śląskie, tel. 0669/57-44-42

OPEL CALIBRA, 1993 r., 2000 ccm, 16V: części silnika, miska olejowa, wózek, zderzak tylny, błotniki, pas przedni, drzwi, wzmocnienia zderzaków, lampy tylne, klapa tylna, alternatory, rozruszniki, aparaty zapł., wahacze, półosie, sprzęgła, zaciski ham., kolumny McPhersona, przekładnia kier., pompy wspom. kierownicy, ABS i inne, możl. wysyłki. Świdnica, tel. 0600/28-37-55, 0660/31-40-31 www.auto-czesci.autogielda.pl K98826578

OPEL CALIBRA, 1993 r., 2000 ccm, 8V: skrzynia biegów, silniczek krokowy, zderzak tylny, błotniki, pas przedni, drzwi, wzmocnienia zderzaków, lampy tylne, wózek, klapa tylna, alternatory, rozruszniki, aparaty zapłonowe, przepływomierze, wahacze, półosie, sprzęgła, pompy wspomagania przekładnie kier., komputer i inne, możl. wysyłki. Świdnica, tel. 0600/28-37-55, 0660/31-40-31 www.auto-czesci.autogielda.pl K98798028

OPEL CALIBRA, 1993 r., 2000 ccm, benz.: wszystkie części z demontażu. Głogów, tel. 0509/56-07-37

OPEL CORSA C: maski silnika, błotniki, wzmocnienia przednie, reflektory, zawieszenia i inne. Tel. 0608/40-58-27

OPEL CORSA B, różne części, skrzynia bieg., zawieszenia, airbagi, osie, koła i inne części. Kłodzko, tel. 0601/56-53-33

OPEL CORSA, silnik + skrzynia bieg. - 300 zł. Kłodzko, tel. 0693/55-28-12

OPEL CORSA B: różne części z demontażu. Kłodzko, tel. 0793/21-22-95

OPEL CORSA B: różne części z demontażu. Kłodzko, tel. 0788/13-49-36

OPEL CORSA B: błotnik lewy przedni. Niemcza, powiat dzierżoniowski, tel. 0885/83-88-38

OPEL CORSA B, 3-drzwiowy: dach, podłużnica, klapa kpl., tył nadwozia, kolumna McPhersona, silnik, skrzynia bieg. i inne. Oleśnica, tel. 071/315-40-51

OPEL CORSA: chłodnice wody i klimat., wentylatory. Wrocław, tel. 0889/52-88-18

OPEL CORSA B, 1200 ccm, benz., Ecotec: zawieszenia, wszystkie elementy blacharki oraz maska silnika do Corsy C. Wrocław, tel. 0669/41-27-75

LICZNIKI
SAMOCHODOWE
- KOREKTA
Wrocław, tel. 0608 020 035

OPEL CORSA C: komputer - 300 zł. Wrocław, tel. 0880/21-52-15

OPEL CORSA C: lusterka, błotniki. Wrocław, tel. 0515/08-60-90

OPEL CORSA A: licznik. Wrocław, tel. 0601/86-42-02

OPEL CORSA C: zderzaki przednie i tylne. Wrocław, tel. 0601/06-05-95

OPEL CORSA A, B: różne części mech. i blacharskie. Wrocław, tel. 0609/02-67-37

OPEL CORSA C, D: wszystkie części. Wrocław, tel. 0609/02-67-37

OPEL CORSA: różne części. Wrocław, tel. 071/346-27-24 w godz. 9-17, 0601/74-83-50

OPEL CORSA: szyby - 20 zł/szt. Tel. 0792/41-67-31

OPEL CORSA, 1400 ccm, benz.: wszystkie części z demontażu. Grodków, tel. 0510/16-76-21, 077/415-81-59

OPEL CORSA B: zderzak przedni, elem. blacharki, maska silnika. Leśna, tel. 075/721-16-32, 0887/71-87-28

OPEL CORSA A: silnik z osprzętem i zespołem napędowym, skrzynia biegów (4-bieg.), półosie, zderzak przedni - 320 zł. Nysa, tel. 077/434-23-59

OPEL CORSA: różne części mech. i blacharskie. Ostrożnica, powiat kędzierz.-kozielski, tel. 0500/85-14-04

OPEL CORSA C: błotnik prawy przedni. Strzelin, tel. 0697/14-58-08

OPEL CORSA A, 1200 ccm, 5-drzwiowy: klapa tylna, deska rozdz., dywaniki, przekł. kierownicza, wahacze, amortyzatory, przeguby, belka tylna, uszczelki i inne. Wrocław, tel. 071/357-15-98, 0663/74-87-54

OPEL CORSA B, zwrotnice przednie, przekł. kierownicza, skrzynia bieg. Wrocław, tel. 0724/13-91-44

OPEL CORSA A, 1983/92 r., 1.2, 1.3, 1.4, 1.6: lusterko lewe, zb. paliwa, nowe filtry oleju. Wrocław, tel. 0605/28-25-33

OPEL CORSA A, 1983/93 r., 1000 ccm, benz.: różne części z demontażu. Jelenia Góra, tel. 0507/73-67-10

OPEL CORSA, 1990 r., 1200 ccm: różne części z demontażu. Chojnów, powiat legnicki, tel. 0602/58-63-39, 0608/58-41-30

OPEL CORSA, 1990 r., 1200 ccm, benz.: wszystkie części z demontażu. Głogów, tel. 0509/56-07-37

OPEL CORSA, 1990/95 r.: różne części z demontażu. Trzebnica, tel. 071/387-49-37, 0606/28-75-78, 0666/27-69-89

OPEL CORSA A, 1991 r., 1200 ccm, benz.: różne części z demontażu. Wrocław, tel. 0606/49-47-39

OPEL CORSA A, 1991 r., 1.5 TD: różne części. Wrocław, tel. 0666/70-76-06

OPEL CORSA, 1993 r., 212 tys. km, 1200 ccm, biały: silnik, skrzynia biegów, zawieszenia, klapa tylna, tapicerka, elem. plastikowe, cena od 50 zł/szt. Tel. 065/573-61-87, 0695/69-50-59

OPEL CORSA B, C, 1993/00 r.: maska, błotniki, wzmocnienie czołowe, zderzaki, lampy tylne, lusterka, reflektory. Wrocław, tel. 0601/59-21-76

OPEL CORSA B, 1994 r., 1500 ccm, turbo D: silnik, skrzynia bieg., drzwi, ukł. kierowniczy, wspom. kierownicy, licznik, obrotomierz, półosie, belka tylna, lusterka, zb. paliwa, ćwiartki nadwozia, lampy tylne, reflektory i inne. Mierzowice, powiat legnicki, tel. 0667/35-94-70

OPEL CORSA B, 1994/99 r.: silnik 1.0, 1.2, 1.0 12V, skrzynia bieg., maska, lampy, reflektory, błotniki, chłodnica, wentylator, drzwi, szyby, klapa tylna, pompa paliwa, zawieszenie przednie i tylne, airbag, elektronika, ćwiartki nadwozia, inne części, od 10 zł. Dzierżoniów, tel. 0505/87-94-14, 0517/36-50-45

OPEL CORSA B, 1994/99 r.: silnik 1.0, 1.2, 1.0 12V, skrzynia bieg., maska, lampy, reflektory, błotniki, chłodnica, wentylator, drzwi, szyby, klapa tylna, pompa paliwa, zawieszenie przednie i tylne, airbag, elektronika, ćwiartki nadwozia, inne części, od 10 zł. Strzegom, powiat świdnicki, tel. 0508/76-63-25, 0508/95-87-37

OPEL CORSA B, 1994/99 r., 1.5 TD: różne części. Wrocław, tel. 0666/70-76-06

OPEL CORSA, 1995 r., 1400 ccm, 8V: wszystkie części z demontażu. Jawor, tel. 0792/74-71-09

OPEL CORSA B, 1995 r., 3-drzwiowy: szyby boczne (karoseryjne), listwy dach., podszybie. Rawicz, tel. 0607/40-20-17

OPEL CORSA, 1995 r., 1500 ccm, diesel: silnik - 2.000 zł, skrzynia bieg. - 700 zł. Sobótka, tel. 0512/60-66-79

OPEL CORSA, 1995 r., 1200 ccm, benz., 3-drzwiowy: wszystkie części z demontażu. Złotoryja, tel. 0600/48-24-23

OPEL CORSA B, 1996 r., 98 tys. km, 1200 ccm, benz.: różne części z demontażu. Nowa Sól, tel. 0601/79-72-31

OPEL CORSA, 1996 r., 1700 ccm, diesel, do wersji 5-drzwiowej: różne części z demontażu. Wrocław, tel. 0508/20-83-17

OPEL CORSA, 1997 r.: zderzak przedni - 80 zł. Nysa, tel. 0606/72-44-12

OPEL CORSA, 1998 r.: różne części, zawieszenia, skrzynia biegów, airbagi, osie, koła i inne części. Kłodzko, tel. 0601/56-53-33

OPEL CORSA B, 1998 r., 1200 ccm, 1400 ccm 16V, 1500 ccm D: silnik, skrzynia biegów, zawieszenie, oś tylna, lampy, drzwi, poduszki pow., fotele, karoseria, maska silnika, błotniki, zderzaki, klapa, inne. Żmigród, powiat trzebnicki, tel. 0663/93-20-39

OPEL CORSA, 1999 r., 1400 ccm: silnik, skrzynia biegów. Kłodzko, tel. 0509/92-03-86

OPEL CORSA B, 1999 r., 1000 ccm, benz.: zderzak przedni, maska, reflektor prawy, błotnik prawy przedni, lampa tylna lewa. Oleśnica, tel. 0601/41-23-29

OPEL CORSA B, 1999 r., 1000 ccm, benz.: silnik, rozrusznik, alternator, szyby, felgi, półosie, klapa tylna, pompa paliwa, zb. paliwa. Oleśnica, tel. 0601/41-23-29

OPEL CORSA B, 1999 r., 1.0 12V, 1.2 16V: różne części z demontażu, silniki, skrzynie bieg., elektronika, zawieszenia, klapa tylna, zderzaki, elem. wyposaż. wnętrza, airbagi, inne. Ostrów Wlkp. Tel. 0696/92-07-99

OPEL CORSA B, 1999 r., 1000 ccm, 12V: silnik, skrzynia bieg., części mechaniczne, elem. blacharki, zawieszenia. Sulechów, powiat zielonogórski, tel. 0609/56-63-39, 0692/47-46-79

OPEL CORSA, 2000 r., 3- i 5-drzwiowy, 1.7 TD, 1.5 TD: wszystkie części. Otmuchów, powiat nyski, tel. 0785/93-50-50, 0785/92-50-50 K79213689

OPEL CORSA B, 2000 r., 1000 ccm, Ecotec: wszystkie części z demontażu. Bolesławiec, tel. 0880/33-08-93

OPEL CORSA C, 2000 r., 1700 ccm, TDI: wszystkie części z demontażu. Bolesławiec, tel. 0880/33-08-93

OPEL CORSA C, 2000 r., 1700 ccm, DTI: wszystkie części z demontażu. Bolesławiec, tel. 0889/91-75-52

OPEL CORSA C, 2002 r., o poj. 1.0 12V, 1.2 12V: silniki Ecotec - 1.800 zł, skrzynie bieg. - 800 zł. Bielany Wrocławskie, tel. 0512/60-66-79

OPEL CORSA C, 2002 r., 1.0, 1.2 E, 1.7 D: różne części z demontażu, silniki, skrzynie bieg., osprzęty, zawieszenia, wózek, zwrotnice, półosie, zestaw do przerobienia vana i inne. Ostrów Wlkp. Tel. 0696/92-07-99

OPEL CORSA C, 2002 r., 1.0, 1.2, 1.7: różne części mech. i blacharskie. Wrocław, tel. 0606/31-96-67

OPEL CORSA C, 2002/05 r.: zderzaki. Wrocław, tel. 0666/70-76-06

OPEL CORSA GSI, 2003 r., benz., 3-drzwiowy: amortyzatory, błotniki, chłodnica, drzwi, elem. elektryczne, grill, kierunkowskazy, kolumna kier., komputer, lampy tylne, rozrusznik, różne części mech. i blach., silnik, skrzynia bieg., sprzęgło, szyby, ukł. wydech., zawieszenie i inne. Dobromierz, powiat świdnicki, tel. 0600/57-09-82 II9EEMPR

OPEL CORSA C, 2004 r., 1500 ccm, DTCI: skrzynia biegów, osprzęt silnika, zawieszenia, części blacharskie, wyposażenie wnętrza i inne. 59-600 Lwówek Śląski, tel. 0502/39-98-48

OPEL CORSA, 2007 r.: pokrywa silnika, zderzak do modelu C, wentylatory, chłodnica do wersji z 2007 r. Namysłów, tel. 077/410-49-10, 0600/79-47-35

OPEL CORSA A, B, C, COMBO, 1993/02 r.: nadwozia, silniki 1.2, 1.4, 1.6, skrzynie bieg., zawieszenia, tapicerki i inne, e-mail: dziki@onet.pl. Lubań, tel. 0507/14-53-91, 0512/17-68-16, 075/724-13-04

OPEL CORSA B, TIGRA, 1994/00 r., 1.0, 1.2, 1.4, 1.6 16V Ecotec: silnik, osprzęt silników, zawieszenie przednie i tylne, lampy tylne, fotele, drzwi, maska, zderzak, klapa tylna, lusterka, chłodnica, wspom. kierownicy, szyby el., ćwiartki nadwozia, dach, elem. plast. wnętrza, napinacze. Jelenia Góra, tel. 0781/38-65-87

OPEL CORSA, OMEGA A, 1992 r.: reflektory, kierunkowskazy, lusterka. Wrocław, tel. 0607/80-16-33

OPEL CORSA, OMEGA, VECTRA i inne modele: różne części - od 10 zł. Jarocin, tel. 0509/86-95-13

OPEL CORSA, TIGRA, 1997 r., poj. 1.0 12V, 1.2 16V: silniki - 1.600 zł/szt. Ziębice, powiat ząbkowicki, tel. 0512/60-66-79

OPEL FRONTERA A, B: wszystkie części mech. i blacharskie. Wrocław, tel. 0609/02-67-37

OPEL FRONTERA A, B: różne części. Wrocław, tel. 071/346-27-24 w godz. 9-17, 0601/74-83-50

OPEL FRONTERA A, B: różne części. Wrocław, tel. 071/346-27-24 w godz. 9-17, 0601/74-83-50

OPEL FRONTERA B LONG, 1992/01 r., 2.5 TDS, 3.2 benz.: wszystkie części mechan. i blachar. Żmigród, powiat trzebnicki, tel. 0663/93-20-39

FOTO OPEL FRONTERA, 1993/98 r., używane, 2.5 TDS, 2.3 TDI, 2.4, 2.8 TDI: wszystkie części z demontażu do tego modelu, ceny od 10 zł. Nysa, tel. 0695/35-90-23 II949THM

OPEL FRONTERA, 1994 r., 2000 ccm, benz.: most tylny - 500 zł. Leśna, tel. 075/721-16-32, 0887/71-87-28

OPEL FRONTERA, 1998 r.: silnik (2.8 TDI), silnik na części (2.5 TDS), skrzynia bieg. z reduktorem (2.8 TDI). Brzeg, tel. 0600/73-25-17

Spis treści

Samochody osobowe

Spis treści		MERCEDES	12
ALFA ROMEO	1	MINI	13
AUDI	1	MITSUBISHI	13
BMW	5	NISSAN	14
CADILLAC	6	OPEL	14
CHEVROLET	6	PEUGEOT	17
CHRYSLER	6	POLONEZ	18
CITROEN	6	PORSCHE	18
DAEWOO	7	PROTON	18
DAIHATSU	7	RENAULT	18
DODGE	7	ROVER	21
FIAT	7	SAAB	21
FORD	8	SEAT	21
HONDA	11	SKODA	22
HYUNDAI	12	SMART	22
INFINITI	12	SUBARU	22
JAGUAR	12	SUZUKI	22
KIA	12	TOYOTA	22
LANCIA	12	VOLVO	23
LEXUS	12	VW	23
LINCOLN	12	WARTBURG	28
MAZDA	12		

AUTOBUSY, CIĘŻAROWE, DOSTAWCZE 28
CZĘŚCI 33
SAMOCHODY NA CZĘŚCI 53
STAROCIE 54
POJAZDY SPECJALNE 54
TERENOWE 54
USZKODZONE 56
PRZYCZEPY 57
ZAMIANA 58
AKCESORIA SAMOCHODOWE 58
KUPIĘ SAMOCHÓD 60
KUPIĘ CZĘŚCI 61
MOTOCYKLE 61
CIĄGNIKI MASZYNY ROLNICZE 63
CZĘŚCI DO MASZYN ROLNICZYCH 67
ARTYKUŁY ROLNO-SPOŻYWCZE 68
OGRODNICTWO
I WYPOSAŻENIE OGRODU 68
ZWIERZĘTA HODOWLANE 69
ZWIERZĘTA DOMOWE 69
TELEFONY I AKCESORIA 70
ZDROWIE I URODA 70
POZNAJMY SIĘ 70
TOWARZYSKIE 70
INSTRUMENTY MUZYCZNE
I SPRZĘT ESTRADOWY 71
ANTYKI 71
RÓŻNE KUPIĘ 71
RÓŻNE 71
FOTOOPTYKA 72
WYPOSAŻENIE BIUR, MIESZKAŃ,
SKLEPÓW I GASTRONOMII 72
SPRZĘT SPORTOWO-TURYSTYCZNY 73
TURYSTYKA 73
USŁUGI 73
BIZNES 74
MASZYNY I URZĄDZENIA 75
NAUKA I PRACA 77
ZNACZKI, MONETY, KOLEKCJONERSTWO 78
SPRZĘT RTV 78
KOMPUTERY 78
ROWERY 78
MASZYNY, SPRZĘT
I MATERIAŁY BUDOWLANE 79
NIERUCHOMOŚCI 81

OPEL
OR064190
części używane
montaż - naprawa
Wrocław, ul. Sułowska 22 A
czynne w godz. 9.00-17.00
tel. 071/346-27-24, 346-27-25
tel. 0-601 74 83 50
www.opel-czerniecki.pl

OPEL FRONTERA LONG, 1999 r., 2200 ccm, diesel, silniki 2.2 16V DTI, DTL, skrzynia biegów, maska, zderzaki, lampy, felgi aluminiowe, zawieszenia, mosty, wały, drzwi, szyby, fotele skórzane, el. podnośniki szyb, błotniki tylne, klapa tylna, przepływomierz, komputery i inne. Namysłów, tel. 0889/07-72-25 II9EEN7W

OPEL KADETT: skrzynia bieg. Wrocław, tel. 0609/60-77-16

OPEL KADETT hatchback, 1600 ccm: deska rozdz., nagrzewnica, chłodnica, pompa hamulcowa, serwo, inne z demontażu do uzgodnienia. Wrocław, tel. 0886/25-25-50

OPEL KADETT, 1800 ccm, benz., wszystkie części lub całość, z insl. gaz. Wrocław, tel. 0606/16-56-40

OPEL KADETT, 1300 ccm, benz.: rozrusznik - 50 zł. Wrocław, tel. 0692/14-21-21

OPEL KADETT, 1982/92 r., benz., diesel: różne części. Wrocław, tel. 0502/35-19-15

OPEL KADETT KOMBI, 1984/91 r., 1600 ccm, diesel: różne części z demontażu. Jelenia Góra, tel. 0507/73-67-10

OPEL KADETT, 1984/91 r.: maska, błotniki, zderzaki, wzmocnienie czołowe, atrapa, reflektory, kierunkowskazy, progi, reperaturki błotników tylnych. Wrocław, tel. 0601/59-21-76

OPEL KADETT, 1984/92 r., benz., met. osłona przedniego tłumika, wentylator chłodnicy z obud., prawy przedni okular reflektora, zderzak tylny (hatchback), tylna prawa lampa, filtr oleju, nowy. Wrocław, tel. 0605/28-25-33

OPEL KADETT „ŁEZKA", 1984/92 r.: wszystkie części z demontażu, silniki, skrzynie bieg., elem. blacharki, elem. wnętrza, zawieszenia i inne, możliwość wysyłki. Wrocław, tel. 0669/47-04-00

OPEL KADETT, 1986/91 r.: różne części z demontażu. Kłodzko, tel. 0788/13-49-36

OPEL KADETT, 1988 r., poj. 1.3, 1.6 E: silnik kpl., skrzynia bieg., alternator, rozrusznik, chłodnica, szyby, zderzaki, drzwi, elem. zawieszenia i inne. Tel. 0600/56-21-45

OPEL KADETT, 1988 r., 1600 ccm, benz., niebieski met., drzwi, maska przednia, klapa tylna z lotką, reflektory, lampy tylne. Wrocław, tel. 0886/25-25-50

OPEL KADETT KOMBI, 1988 r., 1600 ccm: tłumiki, osprzęt silnika, lampy tylne, reflektory, maski, felgi, inne do uzgodnienia. Wrocław, tel. 0691/25-07-48

OPEL KADETT GSI CABRIO, 1988/91 r., 2000 ccm, 8V, 16V: drzwi, błotniki, maski, zderzaki, szyby, lusterka, reflektory (el. reg.), zawieszenia przednie i tylne, silniki, skrzynie bieg. F-16, F-20, półosie, osprzęt silników, elementy wyposaż. wnętrza, kanapa tylna i inne, możl. wysyłki. Kamienna Góra, tel. 0697/97-15-73

OPEL KADETT GSI, 1988/91 r., 2000 ccm, 8V, 16V, 5-drzwiowy: drzwi, błotniki, maski, zderzaki, szyby, lusterka, reflektory, zawieszenia przednie i tylne, silniki, skrzynie bieg. F-16, F-20, półosie, osprzęt silników, elementy wyposaż. wnętrza, fotele kubełkowe i inne, możl. wysyłki. Kamienna Góra, tel. 0697/97-15-73

OPEL KADETT SEDAN, 1989 r., 1300 ccm: silnik sprawny techn., skrzynia bieg., półosie, rozrusznik, alternator do uzgodnienia. Wrocław, tel. 0880/21-52-15

OPEL KADETT, 1989 r., 1400 ccm, benz., wersja 5-drzwiowa. silnik, skrzynia bieg. (5), szyby, lampy tylne, reflektory, błotniki i inne. Mazurowice, powiat średzki, tel. 0783/26-84-18

OPEL KADETT, 1989/90 r., 1300 ccm, E, 1.6 D: silniki, skrzynie bieg. (4.5), błotniki, maska silnika z 1984 r., lampy, tarcze, dociski. Paczków, powiat nyski, tel. 0606/15-33-85

OPEL KADETT, 1990 r., 1800 ccm: różne części. Kłodzko, tel. 074/868-45-51, 0603/74-62-58

OPEL KADETT SEDAN, 1990 r., 1.4, 1.6, 3-, 5-drzwiowy: silnik, skrzynia bieg., zawieszenia, części mechan. i blach. Sulechów, powiat zielonogórski, tel. 0692/47-46-79

OPEL KADETT, 1990 r., 1600 ccm, diesel: rozrusznik, alternator, osprzęt silnika, pompy wspom., serwo ham. i inne podzespoły. Wrocław, tel. 0669/47-04-00

OPEL KADETT, 1990 r.: drzwi, maska silnika, silnik do remontu - 250 zł, alternator, rozruszniki, komputeru, alarmy, inne z demontażu, kpl. dokumentacja. Świdnica, tel. 0886/16-85-42

OPEL KADETT, 1990 r., 1400 ccm. różne części. Trzebnica, tel. 071/387-49-37, 0606/28-75-78, 0666/27-69-89

OPEL KADETT, 1990 r.: wszystkie części z demontażu. Ząbkowice Śląskie, tel. 0669/57-44-42

OPEL KADETT CABRIO, 1991 r., 1600 ccm: części mechaniczne, elem. blacharki, brak dachu. Sulechów, powiat zielonogórski, tel. 0609/56-63-39, 0692/47-46-79

OPEL KADETT, 1991 r., 1400 ccm, benz.: różne części mech. i blacharskie. Wrocław, tel. 0510/37-64-21

OPEL KADETT SEDAN, 1992 r.: wszystkie części z demontażu. Wrocław, tel. 0880/21-52-15

OPEL KADETT, 1992 r., 1400 ccm, benz., 5-drzwiowy: silnik, stan bdb, skrzynia bieg., alternator, rozrusznik, el. pompa paliwa, reflektory, maska silnika, chłodnica, stacyjka i inne. Świdnica, tel. 0693/54-16-25

OPEL MERIVA: drzwi, maska silnika, błotniki, zderzaki, przewody klimat. Góra, tel. 0604/17-07-78, 0602/31-13-83

OPEL MERIVA, 2005 r.: drzwi prawe, zderzak przedni. Jemielno, powiat górowski, tel. 0889/97-73-40

OPEL MERIVA, 2006 r.: maska silnika, kołyska przedniego zawieszenia, inne. Wołów, tel. 0696/53-15-60

OPEL MONTEREY, 3.2 E, 3.1 turbo D: drzwi - 100 zł, maski - 200 zł, błotniki, elem. cięte nadwozia, mosty, zawieszenia, alufelgi 16" - 350 zł, fotele, szyby, ABS, silnik 3.2 B, skrzynia bieg. automatic, lampy, opony i inne części, możliwość wysyłki. Jelenia Góra, tel. 0501/25-05-44

OPEL MOVANO, 1998/02 r., o poj. 2.2 HDI, 2.5 D, 2.8 TD: wszystkie części z demontażu, możl. wysyłki. Żagań, tel. 0512/60-66-79

OPEL MOVANO, 1998/05 r., 2500 ccm, dCi: silnik, w całości lub na części, skrzynia bieg., oświetlenie, elem. blacharki, zawieszenie, elem. plast., instalacje i inne. Prusice, powiat trzebnicki, tel. 0606/40-03-11, 0696/03-54-26

OPEL MOVANO, 2003 r., 2500 ccm, diesel: elem. silnika. Bielany Wrocławskie, tel. 0512/60-66-79

OPEL MOVANO, 2004 r., 1.9 DTI, 2.5 dTi: różne części mech. i blacharskie, zawieszenia, ćwiartki nadwozia, silniki, drzwi, maski, skrzynie biegów i inne. Wrocław, tel. 0888/33-32-22, 0880/88-08-80

OPEL MOVANO, 2005 r., 2500 ccm, cdti: różne części. Bielany Wr. Tel. 0662/44-94-81

OPEL MOVANO, 2005 r., 2500 ccm, CDTi: różne części z demontażu. Bielany Wrocławskie, tel. 0512/60-66-79

OPEL OMEGA B: chłodnice wody i klimatyzacji, intercoolery, obudowy, wentylatory. Wrocław, tel. 0889/52-88-18

OPEL OMEGA A: grill czarny - 20 zł, kołpaki używane 15". Wrocław, tel. 0691/94-66-78

OPEL OMEGA: silnik, zawieszenie, chłodnica, chłodnica klimat., pompa do klimat., grill, siedzenia, tapicerka i inne. Wrocław, tel. 0601/95-16-78

OPEL OMEGA B, C: wszystkie części z rozbiórki. Wrocław, tel. 0609/02-67-37

OPEL OMEGA B: wszystkie części, lampy, zderzaki, chłodnice, zawieszenia, tapicerka, silniki 2.0 E, 2.5 E, skrzynia bieg. manual i automat. Wrocław, tel. 0606/39-06-57

OPEL OMEGA A, B: różne części. Wrocław, tel. 071/346-27-24 w godz. 9-17, 0601/74-83-50

OPEL OMEGA B. tapicerka, idealna do przeróbki z wersji angielskiej. Baranów, powiat kępiński, tel. 0602/57-95-49

OPEL OMEGA A, B, 2000 ccm, 16V: silnik, skrzynia bieg., błotniki, drzwi, maska silnika, klapa bag., zderzaki, inne z demontażu Lubin, tel. 0660/49-37-62

OPEL OMEGA, 2500 ccm, benz.: chłodnica z wentylatorem. Lwówek Śląski, tel. 075/784-68-40

OPEL OMEGA B. automat. skrzynia bieg., elem. skrzyni bieg. Wrocław, tel. 0723/70-40-64

OPEL OMEGA A, diesel: różne części z demontażu. Wrocław, tel. 0502/35-19-15

OPEL OMEGA B, C, poj. 2.0, 2.5: klimatronic, silnik, automat. skrzynia bieg., reflektory, lampy tylne, most tylny, przekł. kierownicy, pompy, inne. Wrocław, tel. 0507/48-15-81

OPEL OMEGA A, B: maska, błotniki, wzmocnienie czołowe, atrapa, zderzaki, reflektory, kierunkowskazy, progi, reperaturki błotników tylnych. Wrocław, tel. 0601/59-21-76

OPEL OMEGA B SEDAN, KOMBI, 2.0 16V, 2.5 TDS: silniki, skrzynie bieg., chłodnice, przekł. kierownicze, piasty, zaciski ham., kolumny McPhersona, amortyzatory, wahacze, sprężyny, ABS, alternator, rozruszniki, pompy paliwa, pompy wspom., wtryskiwacze, kolektory, zbiomiczki, obudowy filtrów komputery, airbagi, liczniki, tapicerka, drzwi i wiele. innych z demontażu, Wrocław, tel. 0792/25-32-55, 0792/28-67-72

OPEL OMEGA A, B KOMBI, SEDAN, 1987/98 r., 2.0 E, 2.0 16V, 2.5, V6, 2.3 D: silniki, skrzynie bieg., mosty tylne, półosie, alternatory, rozruszniki, pompy wspomagania, chłodnice, wentylatory, drzwi, maski, lampy, szyby, zderzaki, klapy tylne, elem. wnętrza oraz inne z demontażu. Tel. 0509/05-91-47

OPEL OMEGA SEDAN. 1988 r., 3000 ccm, benz.: silnik, skrzynia bieg., drzwi, klapy, szyby, tapicerka, inne. Bolesławiec, tel. 0602/23-29-81

OPEL OMEGA KOMBI, 1989 r., wszystkie części. Kalisz, tel. 0697/57-19-53

OPEL OMEGA A SEDAN, 1990 r., 2400 ccm, benz.: wszystkie części z demontażu. Łagiewniki, powiat dzierżoniowski, tel. 0793/66-34-47

OPEL OMEGA A KOMBI, 1991 r., 2000 ccm, automatic: klapa tylna, chłodnica, zderzaki, reflektory, kierunkowskazy, licznik. Wrocław, tel. 0600/56-21-45

OPEL OMEGA, 1991 r.: różne części z demontażu. Trzebnica, tel. 0606/28-75-78, 071/387-49-37, 0666/27-69-89

OPEL OMEGA, 1991 r., 2000 ccm, benz., automatic: wszystkie części z demontażu. Chojnów, powiat legnicki, tel. 0880/33-08-93

OPEL OMEGA KOMBI, 1992 r., 1900 ccm, benz., inst. gaz.: drzwi (4 szt.), maska silnika, klapa tylna, silnik (bierze olej) - 300 zł, skrzynia bieg. (5) - 300 zł i inne z demontażu, kpl. dokumentacja. Świdnica, tel. 0886/16-85-42

OPEL OMEGA A, B, C, 1992/01 r.: nadwozia, tapicerki (skórzana), skrzynie bieg., airbagi, zawieszenia, elem. el. i inne z rozbiórki, e-mail: dziki@onet.pl. Lubań, tel. 0507/14-53-91, 0512/17-68-16, 075/724-13-04

OPEL OMEGA A, B, 1992/96 r., 2.0 V8, 2.0 16V: różne części z demontażu. Legnica, tel. 076/850-60-59, 0604/31-89-84

OPEL OMEGA A, 1994 r., elem. nadwozia - od 70 zł. Opole, tel. 077/453-79-23

OPEL OMEGA, 1994/00 r., 2.0 16V, 2.5 TDS, 3.0 MV6: silniki, skrzynie biegów, turbiny, półosie, pompy wtryskowe, pompy wspomagania kier., alternatory, rozruszniki, kompresory klimat., zawieszenia, maski, błotniki, zderzaki, drzwi, szyby, poduszki pow., elem. cięte, elem. wnętrza. Wrocław, tel. 0517/03-90-12, 0505/00-42-97 K79216299

OPEL OMEGA B, 1994/00 r., skrzynie biegów automatyczne i manualne z lat 1994/2005 r., części do skrzyń biegów automatycznych i manualnych, oleje, filtry, koła zamachowe. Wrocław, tel. 0603/80-42-33 II9934LR

OPEL OMEGA B, 1994/00 r.: elem. skrzyni bieg., filtry, koła zamachowe, automat. skrzynia bieg. Wrocław, tel. 0603/80-42-33

OPEL OMEGA B SEDAN, KOMBI, 1994/99 r., 100 tys. km, 2500 ccm, TDS, amortyzatory, blok silnika, błotniki, chłodnica, drzwi, elem. elektryczne, głowica, grill, kierunkowskazy, klapa tylna, kolumny McPhersona, kolumna kier., komputer, lampy tylne, lusterka, maska, pompa olejowa, pompa wodna, pompa wtrysk., reflektory. Wrocław, tel. 0605/83-15-21 II97XKPT

OPEL OMEGA KOMBI, SEDAN, 1994/99 r., 2.0 16V, 2.5 V6, 3.0 V6: maski, zderzaki, grille, silniki, skrzynie bieg., drzwi, mosty, alufelgi, lampy, fotele, inst. gazowa z sekwenc. wtryskiem, ćwiartki nadwozia, zawieszenia, komputery, wszystkie części z rozbiórki. Jawor, tel. 0880/71-91-09, 0603/09-58-23

OPEL OMEGA KOMBI, 1995 r., 150 tys. km, 3000 ccm, benz.: reflektory - 100 zł, skrzynia bieg. (5), uszkodzony drugi bieg - 100 zł. Nysa, tel. 0606/72-44-12

OPEL OMEGA B, 1995 r., 2500 ccm, diesel: różne części. Głogów, tel. 0888/88-20-99, 076/831-17-63

OPEL OMEGA KOMBI, 1995 r., 2000 ccm, 16V: wszystkie części z demontażu. Grodków, tel. 0510/16-76-21, 077/415-81-59

OPEL OMEGA B, 1995 r.: klamki, el. pompy paliwa Bosch. Kłodzko, tel. 0605/42-42-62

OPEL OMEGA B KOMBI, 1996 r., 2000 ccm, 16V, klapa tylna w kolorze czarnym, skrzynia bieg. - 200 zł/szt., drzwi, hak, szyberdach, wał napędowy - 100 zł/szt., lusterka, airbagi, sensor, lampy tylne, amortyzatory tyl. - 50 zł/szt. Lubin, powiat kamieński, tel. 0661/27-98-80

OPEL OMEGA B KOMBI, 1996 r., 2600 ccm, V6. skrzynia bieg., most tylny, drzwi przednie, listwy, zderzak tylny, hak, lusterka, szyby, siedzenia. Polanica Zdrój, powiat kłodzki, tel. 0506/01-92-40

OPEL OMEGA B KOMBI, 1996 r., 190 tys. km, 2000 ccm, benz., Inst. gaz., wszystkie części z demontażu Opole, tel. 0518/17-06-11

OPEL OMEGA B, 1996 r., 2000 ccm, Ecotec. wszystkie części z demontażu. Głogów, tel. 0888/88-20-99, 076/831-17-63

OPEL OMEGA B SEDAN, 1996/98 r., 2000 ccm, 16V, skrzynie biegów, elementy klimatyzacji, ćwiartki, maska, reflektory, zderzaki, błotniki, drzwi, lusterka, klapa i lampy tylne, przekładnia kierownicza, pompa wspomagania, sprzęgło, kolumny McPhersona, amortyzatory, wahacze, zwrotnice, półosie i inne, możliwość wysyłki lub dowozu części. Świdnica, tel. 0600/28-37-55, 0660/31-40-31 www.auto-czesci.autogielda.pl K97077748

OPEL OMEGA B, 1997 r.: airbag. Wrocław, tel. 0666/70-76-06

OPEL OMEGA B, 1997 r., 2500 ccm, turbo D: głowica, turbina, pompa wtrysk., rozrusznik, drzwi, szyberdach, felgi i inne części z demontażu. Wrocław, tel. 0793/02-78-65

OPEL OMEGA B, 1997 r., 2000 ccm, 16V, 2500 ccm V6: silnik, automat. skrzynia biegów, zawieszenie, maska silnika, błotniki, wzmocnienie, chłodnica, drzwi, klapa tylna, skórzane siedzenia, karoseria, reflektory ksenonowe, inne części. Żmigród, powiat trzebnicki, tel. 0663/93-20-39

OPEL OMEGA, 1997 r., 2000 ccm, 16V: wszystkie części z demontażu. Grabów nad Prosną, powiat ostrzeszowski, tel. 0698/77-61-54

OPEL OMEGA SEDAN, 1998 r., 2000 ccm, 16V: różne części z demontażu. Smogorzów, powiat namysłowski, tel. 0791/81-27-56, 0793/66-12-01

OPEL OMEGA B KOMBI, 1999 r., 2500 ccm, benz., V6: wszystkie części z demontażu, skrzynia bieg. automat. Legnica, tel. 0601/58-58-99

OPEL OMEGA C, 2000 r., 2000 ccm, wtr, fotele, listwy progowe do kombi, sprzęgło, drzwi, most, wał, szyby boczne, listwy pod lampy, chłodnica klimat., wentylatory i inne. Złotoryja, tel. 0603/22-91-99

OPEL OMEGA C SEDAN, 2001 r.: silnik 2.5 TDS na części, skrzynia bieg., lampy, błotniki, zderzak, chłodnica, drzwi, lusterka, zawieszenie przednie i tylne, alufelgi i stalowe, radio, airbag, ćwiartki nadwozia, komputer, inne części z całego auta, od 10 zł. Dzierżoniów, tel. 0505/87-94-14, 0517/36-50-45

AUTO - OPEL
CZĘŚCI UŻYWANE
WROCŁAW ul. Kleczkowska 52 (teren portu)
071/329-25-72
0601/82-67-37 OR071381
0601/49-67-37 godz. 9.00-17.00

OPEL OMEGA C SEDAN, 2001 r.: silnik 2.5 TDS na części, skrzynia bieg., lampy, błotniki, zderzak, chłodnica, drzwi, lusterka, zawieszenie przednie i tylne, alufelgi i stalowe, radio, airbag, ćwiartki nadwozia, komputer, inne części z całego auta, od 10 zł. Strzegom, powiat świdnicki, tel. 0508/76-63-25, 0508/95-87-37

OPEL OMEGA A, B, C, CALIBRA SENATOR A, B, VECTRA B, REKORD i pochodne: skup i sprzedaż, wszystkie części, wymiana silników, skupujemy auta całe i rozbite, płacimy gotówką, sprzedaż wysyłkowa. Dzierżoniów, tel. 074/832-07-57, 0507/12-98-50, 0504/09-26-64 W01053664

OPEL OMEGA A, B, VECTRA A, 1987/98 r.: wszystkie części mech. i blacharskie, możl. wysyłki. Wrocław, tel. 0669/47-04-00

OPEL OMEGA, VECTRA: automat. skrzynia bieg. i manualna, elem. skrzyni bieg., nowe i używane. Wrocław, tel. 0781/05-42-97

OPEL REKORD, 1977/86 r., 2000 ccm: różne części z demontażu. Jelenia Góra, tel. 0507/73-67-10

OPEL SENATOR, 1991 r., 3000 ccm, benz.: wszystkie części z demontażu. Głogów, tel. 0509/56-07-37

OPEL SINTRA, różne części z demontażu. Kłodzko, tel. 0788/13-49-36

OPEL SINTRA: nadwozia, skrzynie bieg., tapicerka, airbagi, elem. elektryczne, zawieszenia, klimat. i inne, e-mail: dziki@onet.pl. Lubań, tel. 0507/14-53-91, 0512/17-68-16, 075/724-13-04

OPEL SINTRA: maska, stan idealny - 350 zł. Świdnica, tel. 074/857-85-55 w godz. 8-17

OPEL SINTRA: fotele - 199 zł. Oleśnica, tel. 0791/09-49-54

OPEL SINTRA, 2000 r.. lampy. Wrocław, tel. 0666/70-76-06

OPEL TIGRA: chłodnice wody i klimatyzacji, wentylatory. Wrocław, tel. 0889/52-88-18

OPEL TIGRA B: zderzak tylny. Złoty Stok, powiat ząbkowicki, tel. 0511/71-50-90

OPEL TIGRA, 1994 r., 1600 ccm, 16V: różne części. Żagań, tel. 0512/60-66-79

OPEL TIGRA B, 1995 r., 1400 ccm, 16V, Ecotec, silnik, osprzęt silnika, zawieszenie przednie i tylne, fotele, elem. plast. wnętrza, airbagi, szyby, drzwi, zderzaki, błotniki, dach, ćwiartki nadwozia, klapa tylna, wspomag., lampy przednie i tylne, chłodnica, obud. filtra pow., alufelgi, pompa vacuum. Jelenia Góra, tel. 0781/38-65-87

OPEL TIGRA, 1998 r.: wszystkie części. Wołów, tel. 0692/40-61-93

OPEL VECTRA C: maska i inne. Kłodzko, tel. 0788/13-49-36

OPEL VECTRA B: różne części z demontażu. Kłodzko, tel. 0788/13-49-36

OPEL VECTRA B: różne części z demontażu. Kłodzko, tel. 0793/21-22-95

OPEL VECTRA A: różne części z demontażu. Kłodzko, tel. 0788/13-49-36

OPEL VECTRA B: różne części z demontażu. Kłodzko, tel. 0788/13-49-36

OPEL VECTRA B: grill, reflektor prawy, zderzak przedni. Niemcza, powiat dzierżoniowski, tel. 0885/83-88-38

OPEL VECTRA B: drzwi tylne lewe. Oborniki Śląskie, tel. 071/310-15-80, 0888/35-05-55

OPEL VECTRA B: silniki, klapa, maska, zderzak, komputer, airbag, zb. paliwa, grill, drzwi, elem. karoserii i inne. Oleśnica, tel. 071/315-40-51

OPEL VECTRA B, C: chłodnice wody i klimat., wentylatory. Wrocław, tel. 0889/52-88-18

OPEL VECTRA B kombi: drzwi tylne prawe. Wrocław, tel. 0601/06-05-95

OPEL VECTRA C: wszystkie części mech. i blacharskie. Wrocław, tel. 0609/02-67-37

OPEL VECTRA A, B: wszystkie części mech. i blacharskie. Wrocław, tel. 0609/02-67-37

OPEL VECTRA A, B: różne części. Wrocław, tel. 071/346-27-24 w godz. 9-17, 0601/74-83-50

OPEL VECTRA, 1700 ccm, turbo D: silnik, pompa wtrysk., turbosprężarka, alternator, rozrusznik. Dolsk, powiat śremski, tel. 0509/73-93-79

OPEL VECTRA B, wszystkie części. Kłodzko, tel. 0691/63-25-14

OPEL VECTRA A, B, poj. 1.6, 2.0 E: silniki, skrzynia bieg., drzwi, maska silnika, lampy, klapa bag., zderzaki i inne. Lubin, tel. 0660/49-37-62

OPEL VECTRA, 1700 ccm, turbo D: głowica. Wrocław, tel. 0889/60-81-81

OPEL VECTRA A, B: błotniki, maska, zderzaki, wzmocnienie czołowe, reflektory, kierunkowskazy, halogeny, progi, reperaturki błotników tylnych, klapa tylna, drzwi, lusterka. Wrocław, tel. 0603/66-97-27

OPEL VECTRA B, 1.8 E: maska, zderzaki, drzwi i inne części z demontażu. Wschowa, tel. 0663/02-42-21

OPEL VECTRA A, 1988/95 r.: wszystkie części z demontażu. Strzegom, powiat świdnicki, tel. 0607/70-54-92

OPEL VECTRA, 1989 r., 140 tys. km, 1600 ccm, benz.: wszystkie części z demontażu. Międzylesie, powiat kłodzki, tel. 0603/33-86-55

OPEL VECTRA, 1989 r., 2000 ccm, pełny wtrysk, automatic: różne części z demontażu. Legnica, tel. 0504/12-63-63

OPEL VECTRA SEDAN, 1990 r., 1600 ccm, benz., zarejestrowany, zdekompletowany, różne części Jelenia Góra, tel. 0604/35-22-07, 0605/14-58-94

OPEL VECTRA A, 1990 r., 1700 ccm, D, 2000 E: wszystkie części z demontażu. Kłodzko, tel. 0607/79-40-43

OPEL VECTRA A, 1990 r., 1600 ccm, benz., wtrysk: wszystkie części z demontażu, insl. gaz. Legnica, tel. 0601/58-58-99

OPEL VECTRA, 1990 r.: maska silnika, błotniki. Wrocław, tel. 0515/08-60-90

OPEL VECTRA, 1990 r., 1600 ccm, benz.: różne części z demontażu. Ząbkowice Śląskie, tel. 0669/57-44-42

OPEL VECTRA A, B, 1990/00 r., 1.6, 1.8 16V, 2.0 16V, 2.5 16V, 2.0 DTL, 2.0 DTI. silniki, skrzynie bieg., maski, reflektory, felgi stalowe i aluminiowe, błotniki, zderzaki, pompy wtryskowe, zawieszenie przednie i tylne i inne, od 10 zł. Dzierżoniów, tel. 0505/87-94-14, 0517/36-50-45

OPEL VECTRA A, B, 1990/00 r.: nadwozia na części, silniki, zawieszenia, tapicerka, skrzynie bieg., elem. elektryczne i elektroniczne, e-mail: dziki@onet.pl Lubań, tel. 0507/14-53-91, 0512/17-68-16, 075/724-13-04

OPEL VECTRA A, B, 1990/00 r.: silnik 1.6, 1.8 16V, 2.0 16V, 2.5 16V, 2.0 DTL, 2.0 DTI, skrzynia bieg., maska, reflektory, alufelgi i stalowe, błotniki, zderzak, pompa wtrysk., elektronika, zawieszenie przednie i tylne, inne części, od 10 zł. Strzegom, powiat świdnicki, tel. 0508/76-63-25, 0508/95-87-37

OPEL VECTRA A, 1991 r.: zderzak tylny - 60 zł. Kłodzko, tel. 0516/30-11-57

OPEL VECTRA, 1991 r., 1.8, 2.0: silnik, skrzynia bieg., zawieszenia, części mechan. i blach. Sulechów, powiat zielonogórski, tel. 0692/47-46-79

OPEL VECTRA, 1991 r.: silnik, skrzynia bieg., elem. zawieszenia, elem. blacharki. Kamienna Góra, tel. 0665/89-97-62

OPEL VECTRA, 1991/95 r., 1800 ccm, benz.: wszystkie części z demontażu. Jawor, tel. 0697/86-27-72

OPEL VECTRA, 1992 r., maska silnika, atrapa. Świdnica, tel. 0605/63-76-13

OPEL VECTRA, 1992 r.: różne części z demontażu. Jaworzyna Śląska, powiat świdnicki, tel. 0601/57-68-01

OPEL VECTRA, 1992 r.: wszystkie części z demontażu. Zgorzelec, tel. 0518/21-09-00

OPEL VECTRA, 1993 r., 1800 ccm, benz.. silnik na części Kłodzko, tel. 0604/47-58-34

OPEL VECTRA A, 1993 r., 2000 ccm: silnik GT, w całości lub na części, skrzynia bieg., lampy, zderzak, maska, błotniki, zderzak przedni z halogenami, ABS, chłodnica, el. otw. szyby, el. reg. lusterka, fotele, szyberdach, komputer, pompa paliwa. Wrocław, tel. 071/311-54-53, 0504/87-19-98

OPEL VECTRA, 1994 r.: grill, lampy tylne. Wrocław, tel. 0515/08-60-90

OPEL VECTRA, 1994 r., 1800 ccm, benz., różne części mech. i blacharskie - od 10 zł. Opole, tel. 077/453-79-23

OPEL VECTRA, 1995 r., bordowy: skrzynia bieg., maska, drzwi, szyba tylna, zderzak przedni, komputer, rozrusznik, alternaler, pompa paliwa, pompa wody, pompa wspom., wentylator i inne z rozbiórki. Wrocław, tel. 0697/02-02-00

OPEL VECTRA B hatchback, 1995/02 r., 110 tys. km, 2500 ccm, V6: chłodnica, drzwi, klapa tylna, zderzak tylny, rozrusznik, silniczek krokowy, półosie, belka tylna, wahacze, zwrotnice, amortyzatory, sprężyny, komputer, el. pompa paliwa, dmuchawa, belka tylna, tanio i inne, możliwość wysyłki lub dowozu części do klienta. Świdnica, tel. 0600/28-37-55, 0660/31-40-31 www.auto-czesci.autogielda.pl K98591708

OPEL VECTRA B, 1996 r., 2000 ccm: różne części mech. i blacharskie, drzwi, szyby, zawieszenia, elem. plast. wnętrza, oś, brak silnika i skrzyni biegów. Sulechów, powiat zielonogórski, tel. 0609/56-63-39, 0692/47-46-79

OPEL VECTRA B, 1996/01 r.: drobne części mech. i blacharskie, chłodnica klimat., airbagi, zderzaki Irmscher + Zender oraz inne. Tel. 0600/10-57-00 w godz. 8-17

OPEL VECTRA B HATCHBACK, KOMBI, SEDAN, 1996/01 r.: silniki 1.6 16V, 1.8 16V, 2.0 16V, 2.0 DTI, DTL, DTH, pompy wtryskowe, pompy wspomagania kier., zestaw do przerobienia wersji angielskiej, elem. blacharki, zawieszenia, półosie, alufelgi, roleta bag., skrzynia bieg., inne. Ostrów Wlkp. Tel. 0696/92-07-99

OPEL VECTRA B KOMBI, 1996/01 r., 2000 ccm, DTI, silnik, skrzynia biegów, elementy klimatyzacji, maska, drzwi, ćwiartki, pas przedni, reflektory, błotniki, zderzaki, chłodnice, wentylator chłodnicy, lampy tylne, zwrotnice, półosie, konsola, airbagi, wahacze, wózek, alternator, rozrusznik, EGR, turbina licznik, amortyzatory i inne, możliwość wysyłki. Świdnica, tel. 0600/28-37-55, 0660/31-40-31 www.auto-czesci.autogielda.pl K39043959

OPEL VECTRA, 1996/01 r., 2.0 16V, 2.0 DTL: silniki, skrzynie biegów, turbiny, półosie, pompy wtryskowe, pompy wspomagania kier., alternatory, rozruszniki, kompresory klimat., zawieszenia, maski, błotniki, zderzaki, drzwi, szyby, poduszki pow., elem. cięte, elem. wnętrza. Wrocław, tel. 0517/03-90-12, 0505/00-42-97 K79216309

OPEL VECTRA hatchback, kombi, 1996/99 r., 2.0 D, 1.8 16V, 1.6 16V, 2.0 16V: różne części z demontażu. Smogorzów, powiat namysłowski, tel. 0791/81-27-56, 0793/66-12-01

OPEL VECTRA, 1997 r., 1700 ccm, TD: silnik kpl. (Isuzu) - 1.800 zł, głowica kpl. - 700 zł, skrzynia bieg. - 600 zł. Bielany Wrocławskie, tel. 0512/60-66-79

OPEL VECTRA B, 1997 r.: błotniki, lusterka, lampy tylne. Wrocław, tel. 0515/08-60-90

OPEL VECTRA, 1997 r., 2000 ccm, DTL: wszystkie części z demontażu. Chojnów, powiat legnicki, tel. 0880/33-08-93

OPEL VECTRA KOMBI, 1997 r., 1800 ccm, benz.: różne części mech. i blacharskie. Oława, tel. 0663/13-89-18

OPEL VECTRA, 1997/00 r.: zderzaki. Wrocław, tel. 0666/70-76-06

OPEL VECTRA, 1998 r., 1700 ccm, turbo D: silnik (Isuzu) - 1.600 zł, skrzynia bieg. - 700 zł (także w częściach). Bielany Wr. Tel. 0512/60-66-79

OPEL VECTRA, 1998 r., 1.8 16V, 2.0 16V: skrzynia bieg. (F18) - 1.000 zł. Bielany Wr. Tel. 0512/60-66-79

OPEL VECTRA, 1998 r.: zderzak przedni. Chojnów, powiat legnicki, tel. 0602/69-73-88

OPEL VECTRA, 1998 r., 1700 ccm, D, turbo D. silniki (Isuzu). Ziębice, powiat ząbkowicki, tel. 0512/60-66-79

OPEL VECTRA B, 1998 r., 2000 ccm, dTi: wszystkie części. Żagań, tel. 0512/60-66-79

OPEL VECTRA B, 1998 r., 1600 ccm, 16V, 1800 16V, 2000: wszystkie części blacharskie, mechaniczne, silniki, skrzynie biegów, drzwi, szyby, klapy, zderzaki, inne. Oława, tel. 0608/63-56-02, 0608/70-28-08

OPEL VECTRA B, 1998 r., 140 tys. km, 2000 ccm, DTL: silnik, skrzynia bieg., pompa wtrysk., pompa wspom. kierownicy i vacuum, turbosprężarka, inne. Bolesławiec, tel. 0792/33-46-44

OPEL VECTRA, 1998 r., 1600 ccm, benz., 16V: różne części mech. i blacharskie. Bolesławiec. tel. 0793/72-62-41

OPEL VECTRA B KOMBI, 1998 r., 1.6 16V, 1.7, (Isuzu), 1.8 16V, 2.0 DTL, 2.5 V6, 2.0 16V: silnik (stan bdb), osprzęt silnika, skrzynia bieg., półosie, maska, błotniki, drzwi, dach, klapa tylna z szybą, ćwiartki nadwozia tylne, części do wersji angielskiej, klimatyzacja, alufelgi 15", tapicerki i inne. Brzeg, tel. 0600/73-25-17

OPEL VECTRA B, 1998 r., 2000 ccm, DTI, 82 KM: silnik, pompa wtryskowa, pompa wspom., pompa vacuum, turbina, skrzynia biegów, klimatyzacja, elem. karoserii, stacyjka, linki, klamki, elem. elektryczne, elem. plastikowe. Domasław, powiat wrocławski, tel. 0697/75-55-72

OPEL VECTRA, 1999 r., 2500 ccm, V6, 24V: silnik - 2.000 zł, skrzynia bieg. - 1.000 zł. Bielany Wrocławskie, tel. 0512/60-66-79

OPEL VECTRA, 1999 r., 2000 ccm, turbo D, DTL: silnik, skrzynia biegów. Kłodzko, tel. 0509/92-03-86

OPEL VECTRA B, 1999 r.: silnik, skrzynia bieg. (2000 ccm, TDI), zawieszenia, drzwi, cena od 100 zł. Żmigród, powiat trzebnicki, tel. 0601/86-12-04

OPEL VECTRA B, 1999 r., 1800 ccm, 2000 ccm, 16V, 2.0 TDI: silnik, zawieszenie, chłodnica, maska silnika, błotniki, lampy, drzwi, szyby, klapa, karoseria, inne. Żmigród, powiat trzebnicki, tel. 0663/93-20-39

OPEL VECTRA, 1999 r., 2000 ccm, DTL, wszystkie części z demontażu. Tel. 0781/28-53-65, 0665/75-75-06

OPEL VECTRA B, 1999 r., 2000 ccm, automatic: wszystkie części z demontażu. Jemielno, powiat górowski, tel. 0889/97-73-40

OPEL VECTRA, 2000 r., 2000 ccm, 16V: silnik - 2.000 zł, skrzynia bieg. - 1.000 zł. Bielany Wrocławskie, tel. 0512/60-66-79

OPEL VECTRA B, 2000 r., 1.6 16V, 1.8 16V, srebrny. silnik, skrzynia bieg., zderzaki, klapa, maska, lampy, chłodnice, błotniki, drzwi, ćwiartki nadwozia, zawieszenie, poduszki, fotele, lusterka. Bytom Odrzański, powiat nowosolski, tel. 0693/84-43-12, 0603/20-27-12

OPEL VECTRA, 2000 r., 2000 ccm, DTI: dół silnika, chłodnica, vacuum pompa. Kłodzko, tel. 0693/55-28-12

OPEL VECTRA C Blift, 2000/02 r., 2000 ccm, dTi. czerwony, złoty: silniki, skrzynie bieg., szyby, zderzaki. zawieszenia, felgi aluminiowe, airbag, drzwi, nawigacja, elem. wnętrza, lampy, błotniki, chłodnice, inne. Wrocław, tel. 0664/72-24-38, 0792/71-05-18

OPEL VECTRA, 2001 r., 2000 ccm, DTI, głowica (do reganeracji 1 gniazdo) - 390 zł. Tel. 0666/25-81-93

OPEL VECTRA, 2002 r., o poj. 1.6 16V, 1.7 DTI: sprężarka klimat. - 400 zł. Bielany Wrocławskie, tel. 0603/98-72-58

OPEL VECTRA C SEDAN, 2002 r., 2.0 DTI, 1.8 E: różne części z demontażu, zawieszenia, klapa tylna, lampy tylne, elem. wyposaż. wnętrza, drzwi, błotniki, elem. blacharki, inne. Ostrów Wlkp. Tel. 0696/92-07-99

OPEL VECTRA B, C, 2002/05 r.: różne części mech. i blacharskie. Wrocław, tel. 0606/31-96-67

OPEL VECTRA C, 2003 r.: zderzak przedni i tylny (GTS Sport), błotniki, belka zderzaka tylnego. Świdnica, tel. 074/857-85-55 w godz. 8-17

OPEL VECTRA C, 2003 r., czarny: błotnik prawy - 50 zł. Wrocław, tel. 0519/53-16-18

OPEL VECTRA C, 2004 r., 1800 ccm, benz.: wszystkie części z demontażu. Jemielno, powiat górowski, tel. 0889/97-73-40

OPEL VECTRA, ZAFIRA, 2000 r., 2.2i, 2.2 TD, 2.6i: przegub zewnętrzny półosi (nowy) - 500 zł. Bielany Wrocławskie, tel. 0603/98-72-58

OPEL VIVARO, 2004 r., 1900, 2500 dTi: wszystkie części mechaniczne i blacharskie, zawieszenie, ćwiartki nadwozia, drzwi, maski, silniki, skrzynie biegów, inne. Wrocław, tel. 0888/33-32-22, 0880/88-08-80

OPEL VIVARO, 2006 r.: różne części. Tel. 0501/67-53-04

OPEL VIVARO, 2006/07 r., zwrotnice, kolumny McPhersona przednie, przekł. kierownicy. Wrocław, tel. 0697/43-93-04

OPEL VIVARO, MOVANO: różne części mech. i blacharskie Wrocław, tel. 0609/02-67-37

OPEL ZAFIRA: różne części z demontażu. Kłodzko, tel. 0788/13-49-36

OPEL ZAFIRA. zderzak przedni (normalny i tuningowy Zender), grill OPC. Świdnica, tel. 074/857-83-58 w godz. 8-17

OPEL ZAFIRA: zderzak przedni. Strzelin, tel. 0697/14-58-08

OPEL ZAFIRA, 1999 r.: zderzak. Wrocław. tel. 0666/70-76-06

OPEL ZAFIRA, 2000 r., 1.8 E, 2.0 DTI: różne części z demontażu, elem. blacharki, silniki z osprzętem (2.0 DTI), lampy tylne, zderzaki, elem. wyposaż. wnętrza, inne. Ostrów Wlkp. Tel. 0696/92-07-99

OPEL ZAFIRA, 2001 r.: maska przednia, błotnik prawy, belka pod zderzak. Niemcza, powiat dzierżoniowski, tel. 0885/83-88-38

OPEL ZAFIRA. 2002 r., roleta bag., opony zimowe. Kłodzko, tel. 0500/71-03-02

OPEL ZAFIRA, 2003 r.: wszystkie części z demontażu. Gromadka, powiat bolesławiecki, tel. 0691/60-19-32

OPEL ZAFIRA, 2003 r., 86 tys. km, 1800 ccm, 16V: różne części z demontażu. Wołów, tel. 0696/53-15-60

OPEL ZAFIRA, MERIVA: różne części mech. i blacharskie. Wrocław, tel. 0609/02-67-37

PEUGEOT, różne modele: alternatory, rozruszniki, elem. zawieszeń, ukł. hamulcowe, przełączniki, zderzaki, elem. blacharki, części mechaniczne i inne. Wrocław, tel. 071/325-34-56, 0501/18-20-77

PEUGEOT 1007 wszystkie części blacharskie i mechaniczne, airbagi, deski rozdzielcze, tapicerka. oświetlenie, inne. Wrocław, tel. 0889/33-36-66

PEUGEOT 106: silnik, skrzynia bieg., różne części mech. i blacharskie. Oleśnica, tel. 071/315-40-51

PEUGEOT 106: zderzak tylny, czarny, nowy - 100 zł, lusterko lewe, nowe - 40 zł. Wrocław, tel. 0691/94-66-78

PEUGEOT 106, 1989/94 r.: różne części z demontażu. Wrocław, tel. 0508/20-83-18

PEUGEOT 106. 1992 r., 1000 ccm, benz.: wszystkie części z demontażu. Wrocław, tel. 0695/82-86-33

PEUGEOT 106, 1993 r., o poj. 1.0, 1.1, 1.4 D: silniki, skrzynie bieg., półosie, lampy, szyby, elem. blacharki, chłodnice, inne. Niemcza, powiat dzierżoniowski, tel. 0502/61-42-48

PEUGEOT 106, 1993 r., 1100 ccm: różne części. Wrocław, tel. 0510/15-58-50

PEUGEOT 106, 1994 r., 1400 ccm, diesel: skrzynia bieg. Wrocław, tel. 0515/08-60-90

PEUGEOT 106, 1996 r., 1000 ccm: wszystkie części z demontażu. Strzelin, tel. 0602/53-96-63

PEUGEOT 106, 1996 r.: wszystkie części z rozbiórki, szyby. Ziębice, powiat ząbkowicki. tel. 0691/87-88-91

PEUGEOT 106, 1998 r.: maska silnika, reflektory, zderzak przedni, błotnik prawy przedni. Trzebnica, tel. 0500/10-78-52

PEUGEOT 106, 1998 r., 950 ccm: drzwi prawe i lewe, tylna klapa z szybą, silnik, skrzynia biegów. zawieszenie przednie i inne części - od 100 zł/szt. Jelenia Góra, tel. 0500/44-11-75

PEUGEOT 106, 1999 r., 89 tys. km, 1100 ccm, benz., 3-drzwiowy. silnik, stan idealny - 600 zł, skrzynia bieg. - 500 zł, alternator, rozrusznik. amortyzatory, ukł. wydechowy, stacyjka, przekł. kierownicy. drzwi, klapa tylna, zb. paliwa, zderzak tylny, błotnik lewy przedni. szyberdach, fotele, szyby i inne. Świdnica. tel. 0693/54-16-25

PEUGEOT 106, 2000 r.: błotniki, lampy tylne. Wrocław, tel. 0515/08-60-90

PEUGEOT 106, 205, różne części. Wrocław, tel. 0508/89-04-98

PEUGEOT 106, 205, 206, 306, 309, 405, 1990/98 r.: nadwozia, silniki, skrzynie bieg., zawieszenia, tapicerka, wyposażenie elektr. i inne, e-mail: dziki@onet.pl. Lubań, tel. 0507/14-53-91, 0512/17-68-16, 075/724-13-04

PEUGEOT 106, 205, 405, 1989/94 r.: różne części z demontażu. Wrocław, tel. 0508/20-83-17

PEUGEOT 106, 206, 306: maska, błotniki, lampy, zderzaki, drzwi. wzmocnienie czołowe. zawieszenie. Wrocław. tel. 0667/20-60-47

PEUGEOT 106, 206, 306, 307, 406, 407, 605, 806, 807, 107, 405, 309, BOXER, 207: silniki 1.0, 1.1, 1.4, 2.1 TD, 1.6, 1.6 16V, 2.0, 2.0 16V, 1.8. 1.8 16V, 3.0 16V, 1.4 HDI, 1.5 D, 1.6 HDI, 1.9 D, 1.9 DT, 2.0 HDI, 2.2 HDI, osprzęt silników, skrzynie bieg., części karoseryjne. Ratowice, tel. 071/318-93-45, 0606/43-54-85 W01164156

PEUGEOT 106, 206, 306, 406, EXPERT, PARTNER, 1.9 D, TD, DW8, 2.0 HDI: bloki silników, głowice. części silnika, pompy wtryskowe, tłoki, wały korbowe. alternator, rozrusznik. Chojnów, powiat legnicki. tel. 076/818-12-27, 0602/57-39-68

PEUGEOT 106, 306, 1994/98 r.: zderzaki, błotniki. Wrocław, tel. 0666/70-76-06

PEUGEOT 106, 309, 1992 r., 125 tys. km, 1100 ccm: silnik, skrzynia bieg., inne części. Jawor, tel. 0504/54-30-28

PEUGEOT 107 lampa tylna, rozrusznik, od 100 zł. Wrocław. tel. 0665/49-26-73

PEUGEOT 205, 1100 ccm, benz.: silnik. Wrocław. tel. 0515/08-60-90

PEUGEOT 205, 1800 ccm, diesel: różne części z demontażu. Prochowice, powiat legnicki. tel 0783/03-16-11

PEUGEOT 205. różne części - od 10 zł. Strzegom, tel. 074/649-16-38, 0721/20-60-62

PEUGEOT 205, 1983/98 r., 1900 ccm, diesel: różne części z demontażu. Jelenia Góra, tel. 0507/73-67-10

PEUGEOT 205. 1985/92 r., 1900 ccm. diesel, osprzęt silnika. Wrocław, tel. 0605/28-25-33

PEUGEOT 205, 1990 r., 1100 ccm: różne części z demontażu. Nowa Sól, tel. 0509/04-62-53

PEUGEOT 205, 1990 r., 1400 ccm, benz.: silnik kpl., skrzynia bieg., rozrusznik. alternator. szyby chłodnica, klapa tylna. zderzak, lampy tylne, stacyjka inne. Wrocław, tel. 0600/56-21-45

PEUGEOT 205. 1991 r., 1.1, 1.4, 1.9, D: wszystkie części mech. i blach. Niemcza. powiat dzierżoniowski. tel. 0502/61-42-48

PEUGEOT 205, 1991 r., 1900 ccm, diesel: silnik. skrzynia bieg., zawieszenia. różne części mech. i blacharskie. Sulechów, powiat zielonogórski, tel. 0692/47-46-79

PEUGEOT 205, 1992 r., 1400 ccm. benz.: silnik. skrzynia bieg. Lwówek Śląski, tel. 0609/97-28-90

PEUGEOT 205, 1992 r., 1800 ccm, diesel. maska. klapa tylna, drzwi, silnik, błotniki, zderzaki kpl., inne. Wrocław, tel. 0880/21-52-15

PEUGEOT 205, 1994 r., 1600 ccm, benz., silnik. cena do uzgodnienia - 1.000 zł. Opole, tel. 077/453-79-23

PEUGEOT 205, 1994 r., 1100 ccm: wszystkie części z demontażu. Strzelin, tel. 0602/53-96-63

PEUGEOT 205, 206. maska, błotniki, zderzaki, atrapa, reflektory, kierunkowskazy. Wrocław, tel. 0601/59-21-76

PEUGEOT 205, 306. 1991/95 r.. 1100 ccm. benz.: wszystkie części z demontażu. Chojnów, powiat legnicki, tel. 0880/33-08-93

PEUGEOT 205, 309, 405. wszystkie części z rozbiórki. Opole, tel. 0790/35-34-17, 0604/49-87-64

PEUGEOT 205, 309, 405, diesel: silnik, skrzynia bieg. Wschowa, tel. 0663/02-42-21

PEUGEOT 206: klapa tylna, części przodu kpl. Wołów, tel. 0692/40-61-93

PEUGEOT 206: chłodnice wody i klimatyzacji. wentylatory. Wrocław, tel. 0889/52-88-18

PEUGEOT 206: błotniki, drzwi, lusterka, el. podnośniki szyb, lampy tylne, klapa tylna, zderzak tylny. szyby. Wrocław, tel. 0515/08-60-90

PEUGEOT 206, 1998 r.. 1400 ccm, HDI. 1.4, 1.4 HDI, 2.0 HDI, silniki, skrzynie biegów, turbiny. półosie. pompy wtryskowe, pompy wspom., alternatory. rozruszniki, kompresory klimat., zawieszenia, maski. błotniki, zderzaki, drzwi, szyby, poduszki pow.. elem. cięte. elem. wnętrza, chłodnice. Wrocław. tel. 0517/03-90-12, 0505/00-42-97 K79216319

PEUGEOT 206, 1999 r.: halogeny, reflektory, lampy tylne, wzmocnienie przednie, chłodnice, wiatraki, błotniki, lusterka, drzwi, przełączniki pod kierownicę i inne, możliwość wysyłki. Wrocław, tel. 0788/32-32-68

PEUGEOT 206 CC, 2000 r.: drzwi, lusterka, el. podnośniki szyb. Wrocław, tel. 0515/08-60-90

PEUGEOT 206, 2000 r., 1100 ccm, 1400 ccm HDI, 1900 ccm D: silnik, skrzynia biegów, zawieszenie, drzwi, klapa tylna, siedzenia, poduszki pow., oś tylna, karoseria, inne. Żmigród, powiat trzebnicki, tel. 0663/93-20-39

PEUGEOT 206, 2000 r., 1900 ccm, diesel: wózek silnika, inne. Jemielno, powiat górowski, tel. 0889/97-73-40

PEUGEOT 206, 2000 r., 1900 ccm, diesel: wszystkie części z demontażu. Wołów, tel. 0696/53-15-60

PEUGEOT 206, 2001 r., 1400 ccm, 16V: różne części. Żagań, tel. 0512/60-66-79

PEUGEOT 206, 2001 r., 2000 ccm, HDI: wzmocnienie przednie, lusterka, półosie, przekł. kierownicy, elem. piast. wnętrza, lampy tylne, silnik (90 KM), zegary. Korfantów, powiat nyski, tel. 0694/89-83-40

PEUGEOT 206, 2001 r., 2000 ccm, HDI: pompa wspom. kierownicy - 80 zł. Siekierczyn, powiat lubański, tel. 0606/99-47-50

PEUGEOT 206, 2001 r., 1400 ccm, HDI: wszystkie części z demontażu. Wieruszów, tel. 0692/79-90-56

PEUGEOT 206, 2002 r.: lampy tylne, zderzak tylny, kratka zderzaka przedniego, przełączniki świateł i kierunkowskazów, opony letnie. Lubin, tel. 076/844-72-81 po godz.15, 0605/28-01-53

PEUGEOT 206, 2002 r., 1.1 E, 2.0 HDI: silnik, skrzynia bieg., osprzęt silnika, półosie, przekładnia kier., zawieszenie, maska, błotniki, reflektory, chłodnica, konsola, elem. tapicerki, felgi i inne. Brzeg, tel. 0600/73-25-17

PEUGEOT 206, 2003 r., 1.4, 1.9, D, 2.0 HD, 2.0, HDI: silnik, skrzynia bieg., przekł. kierownicza, zawieszenia, elem. blacharki i inne części. Niemcza, powiat dzierżoniowski, tel. 0502/61-42-48

PEUGEOT 206, 206 SW, 1998/03 r.: nadwozie na części, silnik, skrzynia bieg., tapicerka, zawieszenia, elem. elektryczne i inne, e-mail: dziki@onet.pl. Lubań, tel. 0507/14-53-91, 0512/17-68-16, 075/724-13-04

PEUGEOT 206, 207, 1400 ccm, benz., 1400, 2000, HDI: różne części blacharskie i mech., zawieszenie, elem. plast. wnętrza, airbagi, szyby, części silnika, lampy, błotniki, drzwi, fotele, półosie, klapa, zderzaki oraz inne. Prusice, powiat trzebnicki, tel. 0888/80-09-25

PEUGEOT 206, 307: opony zimowe Fulda, 4 szt., 175/65/14 - 150 zł, kołpaki oryginalne, do Citroena, 14", 2 szt. - 40 zł, sensor deszczu i świateł, do modelu 206, 306, 307 - 80 zł/szt. Wrocław, tel. 0606/18-62-43

PEUGEOT 206, 307, 406, 1400 ccm, 2000 ccm HDI, komputer silnika, moduł ABS, płat prawy karoserii, błotnik i inne dodatki - 300 zł. Lubin, tel. 0792/31-04-99

PEUGEOT 206, 307, 407 i inne modele: różne części - od 10 zł. Jarocin, tel. 0509/86-95-13

○ PEUGEOT 206, 405, PARTNER, CITROEN BERLINGO, regeneracja tylnej osi, wymiana czopów łożysk, silnik 1.9 D, benzyna, kpl. głowice, montowane części nowe, oryginalne, szybko, fachowo. Chocianów, tel. 076/818-41-07, 0601/73-24-08 WI0000366

PEUGEOT 207: wszystkie części blacharskie i mechaniczne, oświetlenie, silniki, skrzynie biegów, zawieszenia, tapicerki, deski rozdzielcze, airbagi, inne. Wrocław, tel. 0889/33-36-66

PEUGEOT 207, 2007 r.: reflektor lewy, błotniki, chłodnica. Wrocław, tel. 0601/06-05-95

PEUGEOT 306: chłodnice wody i klimat., wentylatory. Wrocław, tel. 0889/52-88-18

PEUGEOT 306 KOMBI, 1900 ccm, turbo D: silnik, skrzynia bieg., klimat., elem. blacharki, lampy tylne, zawieszenia. Bolesławiec, tel. 0793/72-62-41

PEUGEOT 306, 1994 r., o poj. 1.4, 1.8, 1.9 TD: silnik, skrzynie bieg., zawieszenia, elem. blacharki, inne. Niemcza, powiat dzierżoniowski, tel. 0502/61-42-48

PEUGEOT 306, 1994 r.: zderzak przedni. Wrocław, tel. 0515/08-60-90

PEUGEOT 306, 1995 r., 1600 ccm, benz., silnik, rozrusznik, alternator, drzwi, klapa tylna, skrzynia bieg., felgi z oponami. Oleśnica, tel. 071/793-35-09, 0601/41-23-29

PEUGEOT 306, 1995 r., 1900 ccm, turbo D: wszystkie części z demontażu. Polkowice, tel. 0609/96-16-65

PEUGEOT 306, 1996 r., 1400 ccm: silnik, skrzynia bieg., klapa tylna, lampa tylna, zderzak tylny, zawieszenie, chłodnica klimatyzacji. Wrocław, tel. 0691/25-07-48

PEUGEOT 306, 1996 r., 1400 ccm, benz.: wszystkie części z demontażu. Głogów, tel. 0888/88-20-99, 076/831-17-63

PEUGEOT 306 KOMBI, 1998 r., 1400 ccm, benz.: silnik, różne części blacharskie i mech. Bierutów, powiat oleśnicki, tel. 0607/04-21-31

PEUGEOT 306, 1998 r.: drzwi tylne prawe. Oborniki Śląskie, tel. 071/310-15-80, 0888/35-05-55

PEUGEOT 306, 1998 r., 1900 ccm, turbo D: wszystkie części z demontażu. Bolesławiec, tel. 0793/72-62-41

PEUGEOT 306 KOMBI, 2000 r., 2000 ccm, HDI: szyby, lampy tylne, chłodnica. Wrocław, tel. 0515/08-60-90

PEUGEOT 306 KOMBI, 2000 r.: wszystkie części z demontażu, karoseria z dokumentacją. Wrocław, tel. 0669/50-44-00

PEUGEOT 306, 406, 2000 ccm, benz., 2000 ccm, wtrysk, 2000, HDI: silniki, skrzynie bieg., automat. skrzynia bieg. (2000 ccm), zawieszenia, elem. wnętrza, elem. blacharki i inne z demontażu. Opole, tel. 0607/50-74-07

PEUGEOT 306, 406, 2000 ccm, benz., 2000 ccm, wtrysk, 2000, HDI: silniki, skrzynie bieg., automat. skrzynia bieg. (2000 ccm), zawieszenia, elem. wnętrza, elem. blacharki i inne z demontażu. Opole, tel. 0607/50-74-07

PEUGEOT 307, 1400 ccm, 1600 ccm, 2000 ccm, 2000 ccm, HDI: różne części mech. i blach., airbagi, szyby, zawieszenie, elem. wnętrza, wzmocnienia, lampy, błotniki, drzwi, półosie, zderzaki oraz inne. Prusice, powiat trzebnicki, tel. 0888/80-09-25

PEUGEOT 307, 48 tys. km, 2000 ccm, HDI: maska, silnik, skrzynia bieg., półoś prawa kpl., zderzaki, reflektory, pompa wspom. kierownicy, drzwi, obudowa chłodnicy, belka zderzaka, pokrywy silników 1.6-2.2 HDI. Wrocław, tel. 0693/21-67-36

PEUGEOT 307, 1600 ccm, 16V: przeguby, półosie, rozrusznik, inne. Góra, tel. 0602/31-13-83, 0604/17-07-78

PEUGEOT 307, 2001/05 r.: różne części. Wrocław, tel. 0666/70-76-06

PEUGEOT 307, 2002 r., 1600 ccm, 16V: różne części z demontażu. Wołów, tel. 0606/32-29-96

PEUGEOT 307, 2003 r.: drzwi tylne prawe. Oborniki Śląskie, tel. 071/310-15-80, 0888/35-05-55

PEUGEOT 307, 2004 r., 2000 ccm, HDI: silnik, skrzynia bieg., sprzęgło, alternator, sprężarka klimat., rozrusznik, turbina. Niemcza, powiat dzierżoniowski, tel. 0502/61-42-48

PEUGEOT
CZĘŚCI UŻYWANE, SKUP - SPRZEDAŻ

KAROSERIA	MECHANIKA
071/311-59-42	(w całości lub na części)
071/311-54-13	071/318-93-45
0-604 607 719	0-606 435 485
Siechnice	Ratowice
ul. Opolska 21	ul. Słoneczna 22

PEUGEOT 307, 2006 r., 1600 ccm, diesel, do wersji 5-drzwiowej: zegary, konsola, airbagi, pasy bezpieczeństwa, reflektory, przełączniki pod kierownicę, pompa wspom. kierownicy, pompa ABS, półosie, wzmocnienie przednie, błotniki, kpl. chłodnic, zderzak przedni, alternator, przekł. kierownicy. Korfantów, powiat nyski, tel. 0694/89-83-40

PEUGEOT 307, 407: chłodnice wody, klimatyzacji, intercoolery, wentylatory. Wrocław, tel. 0889/52-88-18

PEUGEOT 307, 407, 607, 807, EXPERT, PARTNER: silniki kpl., doły silników, bloki, pompy, wtryskiwacze, alternatory, rozruszniki, osprzęt elektroniczny, komputery i inne części silników. Wrocław, tel. 071/342-19-70, 0601/74-19-45

PEUGEOT 308: wszystkie części blacharskie, mechaniczne, oświetlenie, silniki, skrzynie biegów, zawieszenia, ćwiartki nadwozia, inne. Wrocław, tel. 0889/33-36-66

PEUGEOT 309: wzmocnienie pod zamek przedniej maski - 15 zł. Kłodzko, tel. 074/647-12-26

PEUGEOT 309, poj. 1.1, 1.4, 1.6: różne części z demontażu. Oleśnica, tel. 071/722-87-40

PEUGEOT 309: różne części z demontażu. Prochowice, powiat legnicki, tel. 0783/03-16-11

PEUGEOT 309: silnik, skrzynia bieg., drzwi, zderzaki, lampy tylne i inne. Wschowa, tel. 0663/02-42-21

PEUGEOT 309, 1985/93 r., 1300 ccm: różne części z demontażu. Jelenia Góra, tel. 0507/73-67-10

PEUGEOT 309, 1987/92 r.: różne części. Wrocław, tel. 0666/70-76-06

PEUGEOT 309, 1989 r., 1900 ccm, diesel: silnik, skrzynia bieg., części mechaniczne i blacharskie. Sulechów, powiat zielonogórski, tel. 0609/56-63-39

PEUGEOT 309, 1990 r., 1900 ccm, diesel: wszystkie części z demontażu. Ząbkowice Śląskie, tel. 0669/57-44-42

PEUGEOT 309, 1991 r., 1.1, 1.4, 1.9: wszystkie części. Niemcza, powiat dzierżoniowski, tel. 0502/61-42-48

PEUGEOT 309, 1991 r., 1400 ccm, benz.: różne części z demontażu. Nowa Sól, tel. 0601/79-72-31

PEUGEOT 309, 1992 r., 1400 ccm, benz.: wszystkie części z demontażu. Wrocław, tel. 0510/37-64-21

PEUGEOT 309, 405, różne części. Wrocław, tel. 0508/89-04-98

PEUGEOT 405: drzwi, 4 sztuki - 100 zł/szt. Kłodzko, tel. 0604/47-58-34

PEUGEOT 405, 1600 ccm, benz.: wszystkie części z demontażu. Prochowice, powiat legnicki, tel. 0783/03-16-11

PEUGEOT 405: karoseria nieuzbrojona, z dokumentacją - 250 zł. Prochowice, powiat legnicki, tel. 0783/03-16-11

PEUGEOT 405: maska, błotniki, wzmocnienie czołowe, reflektory, kierunkowskazy, listwy pod reflektory, zderzaki, szkła reflektorów. Wrocław, tel. 0601/59-21-76

PEUGEOT 405, kolor szary met.: drzwi kpl., błotniki przednie, rozrusznik, alternator, oświetlenie, lusterka, koła 8 szt., butla gazowa - 300 zł. Wrocław, tel. 0601/78-28-97

PEUGEOT 405 KOMBI, 1989 r., 1900 ccm, benz.: silnik, automat. skrzynia bieg., części mechaniczne, elem. blacharki. Sulechów, powiat zielonogórski, tel. 0692/47-46-79

PEUGEOT 405 SEDAN, 1990 r., 1600 ccm, benz.: różne części z demontażu, elem. blacharki, elem. elektryczne, części mechaniczne, oświetlenie, lampy tylne - 40 zł/szt., maska przednia - 100 zł, błotnik przedni prawy - 50 zł, wzmocnienie, chłodnica, belka tylna, drzwi i inne, wysyłka. Kłodzko, tel. 0693/09-04-14

PEUGEOT 405, 1991 r., 1.6, 1.8, TD, 1.9,D: hak, elem. blacharki, zawieszenia, lampy i inne części. Niemcza, powiat dzierżoniowski, tel. 0502/61-42-48

PEUGEOT 405 KOMBI, 1991 r., 1900 ccm, diesel: silniki, skrzynie bieg. i inne części z demontażu. Nowa Sól, tel. 0509/04-62-53

PEUGEOT 405 KOMBI, 1991 r., 1900 ccm, diesel, drzwi i inne części. Olszyna, powiat lubański, tel. 0601/49-02-74

PEUGEOT 405, 1991 r., 1600 ccm: wszystkie części z demontażu. Świdnica, tel. 0662/73-14-33

PEUGEOT 405, 1991 r.: różne części z demontażu. Trzebnica, tel. 0606/28-75-78, 071/387-49-37, 0666/27-69-89

PEUGEOT 405 SEDAN, 1992 r.: wszystkie części z demontażu, karoseria z dokumentacją. Wrocław, tel. 0669/50-44-00

PEUGEOT 405, 1993 r., skrzynia bieg., wahacze przednie, amortyzatory. Wrocław, tel. 0697/43-93-04

PEUGEOT 405, 1993 r., 1800 ccm, turbo D: wszystkie części z demontażu. Lubomierz, powiat lwówecki, tel. 0783/73-72-03

PEUGEOT 405 KOMBI, 1994 r., 1900 ccm, turbo D: wszystkie części z demontażu. Legnica, tel. 0601/58-58-99

PEUGEOT 405, 1994 r.: reflektory, grill, kolumny McPhersona, pompa hamulcowa, inne. Ruszów, powiat zgorzelecki, tel. 0603/35-22-81, 0665/06-63-97

PEUGEOT 406: silnik 1.9 TDI, 1.9 TD, skrzynia bieg., maska, lampy, błotniki, chłodnica, drzwi, fotele, osprzęt silnika, zawieszenie przednie i tylne, felgi, elektronika, ćwiartki nadwozia, inne części, od 10 zł. Dzierżoniów, tel. 0505/87-94-14, 0517/36-50-45

PEUGEOT 406, 2000 ccm, HDI, 16V: silnik. Jelenia Góra, tel. 0604/35-22-07, 0605/14-58-94

PEUGEOT 406: silnik 1.9 TDI, 1.9 TD, skrzynia bieg., maska, lampy, błotniki, chłodnica, drzwi, fotele, osprzęt silnika, zawieszenie przednie i tylne, felgi, elektronika, ćwiartki nadwozia, inne części, od 10 zł. Strzegom, powiat świdnicki, tel. 0508/76-63-25, 0508/95-87-37

PEUGEOT 406: chłodnice wody i klimatyzacji, intercoolery, wentylatory. Wrocław, tel. 0889/52-88-18

PEUGEOT 406 COUPE: drzwi, el. podnośniki szyb, klapa tylna. Wrocław, tel. 0515/08-60-90

PEUGEOT 406, 1800 ccm, benz.: silnik, skrzynia bieg., lampy tylne, zawieszenie i inne. Bolesławiec, tel. 0793/72-62-41

PEUGEOT 406, 140 tys. km, diesel: skrzynia bieg. - 1.100 zł. Bolesławiec, tel. 0792/23-47-48

PEUGEOT 406, 2000 ccm: różne części z demontażu. Jelenia Góra, tel. 0721/72-16-66

PEUGEOT 406, 1.8, 2.0 HDI, 1.1: wszystkie części blacharskie i mechaniczne. Rawicz, tel. 0722/17-08-86

PEUGEOT 406, 1900 ccm, turbo D: różne części z demontażu. Wrocław, tel. 0502/35-19-15

PEUGEOT 406, 1996 r., 2000 ccm, 16V: sprężarka klimat. - 400 zł. Bielany Wr. Tel. 0603/98-72-58

PEUGEOT 406, 1996 r., 1900 ccm, TDI: silnik kpl. - 1.900 zł, skrzynia bieg. - 700 zł. Bielany Wr. Tel. 0603/98-72-58

PEUGEOT 406, 1997 r., 2100 ccm, turbo D, 12V: silnik kpl. - 2.000 zł, skrzynia bieg. - 1.000 zł. Bielany Wrocławskie, tel. 0512/60-66-79

PEUGEOT 406, 1997 r.: nadwozie, skrzynia bieg., zawieszenia, airbagi, elem. el., tapicerka, tłumiki i inne, e-mail: dziki@onet.pl. Lubań, tel. 0507/14-53-91, 0512/17-68-16, 075/724-13-04

PEUGEOT 406, 1997 r., 1.8, 1.9, turbo D: wszystkie części. Niemcza, powiat dzierżoniowski, tel. 0502/61-42-48

FOTO PEUGEOT 406 SEDAN, 1997 r., 1900 ccm, TDI, granatowy metalik: amortyzatory, błotniki, chłodnica, drzwi, elem. el., kierunkowskazy, klapa tylna, kolumny McPhersona, komputer, lampy tylne, maska, różne części mechan. i blach., skrzynia bieg., szyby, wahacze, wzmocnienie czołowe, siedzenia skórzane, intercooler. Wałbrzych, tel. 0510/17-62-42 II9CWTF3

PEUGEOT 406, 1997 r.: błotniki, drzwi, el. podnośniki szyb, klapa tylna, lampy tylne, zderzak tylny. Wrocław, tel. 0515/08-60-90

PEUGEOT 406, 1997 r.: zderzak, airbag. Wrocław, tel. 0666/70-76-06

PEUGEOT 406, 1997 r., 2100 ccm, TDI, 12V: silnik - 1.600 zł, skrzynia bieg. - 800 zł. Ziębice, powiat ząbkowicki, tel. 0512/60-66-79

PEUGEOT 406, 1997 r., 1900 ccm, TD 2100 ccm TD: silnik, skrzynia biegów, zawieszenie, wzmocnienie, chłodnica, maska silnika, lampy, błotniki, drzwi, siedzenia, karoseria, inne. Żmigród, powiat trzebnicki, tel. 0663/93-20-39

PEUGEOT 406, 1997 r., 1800 ccm, 16V: różne części mech. Bolesławiec, tel. 0603/07-88-72

PEUGEOT 406, 1997 r., 2100 ccm, turbo D: różne części mech. i blacharskie. Oława, tel. 0663/13-89-18

PEUGEOT 406 KOMBI, 1998 r., 1900 ccm, turbo D: silnik, zawieszenia, drzwi, maska, lampy, zderzak, cena od 100 zł. Żmigród, powiat trzebnicki, tel. 0601/86-12-04

PEUGEOT 406 SEDAN, 1998 r., 3000 ccm, V6, 24V: wszystkie części blacharskie, mechaniczne, silnik, skrzynia biegów, drzwi, szyby, klapy, zderzaki, inne. Oława, tel. 0608/63-56-02, 0608/70-28-08

PEUGEOT 406, 1998 r., 110 tys. km, 1800 ccm, benz., wszystkie części z demontażu, silnik w bdb stanie, skrzynia bieg., zawieszenia - od 50 zł. Opole, tel. 0505/45-14-84

PEUGEOT 406 KOMBI, 1999 r., 2100 ccm, turbo D: silnik, osprzęt silnika, skrzynia bieg., półosie, zawieszenia, przekładnia kier., chłodnice, zderzaki, błotniki, maska silnika, reflektory, drzwi, klapa tylna kpl., karoseria, klimatronic, airbagi, felgi, konsola i inne. Brzeg, tel. 0600/73-25-17

PEUGEOT 406, 1999 r., 1900 ccm, turbo D: różne części z demontażu. Wrocław, tel. 0502/35-19-15

PEUGEOT 406 KOMBI, 2000 r., 2000 ccm, HDI: podłużnice, silnik na części, zawieszenia, błotniki, półosie. Wrocław, tel. 0515/08-60-90

PEUGEOT 406, 2000 r., 2000 ccm, HDI: wszystkie części z demontażu. Tarnów Grodkowski, powiat brzeski, tel. 0886/40-19-95

PEUGEOT 406, 2001 r.: zderzak, halogeny. Wrocław, tel. 0666/70-76-06

PEUGEOT 406 LIFT, 2001 r., 2000 ccm, HDI, srebrny: wszystkie części mechaniczne i blacharskie, silniki, skrzynie bieg., lusterka, lampy, klapy, zawieszenia, szyby, airbag, alufelgi 15", półosie, chłodnice, elem. wnętrza i inne. Wrocław, tel. 0664/72-24-38, 0792/71-05-18

PEUGEOT 406 SEDAN, 2001 r., 2000 ccm, benz., 16V: drzwi tylne, zawieszenia, silnik, szyba tylna, alternator, rozrusznik, komputer, półosie, ćwiartki nadwozia przednie, progi, słupki, airbagi boczne, kolumny McPhersona, pompa ABS i inne. Wrocław, tel. 0604/36-89-38

PEUGEOT 406 KOMBI, 2002 r., 2000 ccm, HDI: wszystkie części z demontażu całego auta. Niemcza, powiat dzierżoniowski, tel. 0502/61-42-48

PEUGEOT 406, 2002 r., 2000 ccm, HDI: lampy, klapa tylna, zderzak tylny, zawieszenia, półosie, przekł. kierownicy, mechanizm wycieraczek, drzwi, błotniki, airbagi, kolumny McPhersona, przełączniki kierunkowskazów. Korfantów, powiat nyski, tel. 0694/89-83-40

PEUGEOT 407: różne części mech. i blacharskie. Poznań, tel. 0663/81-02-16

PEUGEOT 407: chłodnice wody i klimatyzacji, intercoolery, wentylatory. Wrocław, tel. 0889/52-88-18

PEUGEOT 407: reflektory, maska, zderzak przedni, halogen prawy, ksenon prawy. Wrocław, tel. 0691/06-96-21

PEUGEOT 407: szyba przednia, nowa - 400 zł. Korfantów, powiat nyski, tel. 0694/89-83-40

PEUGEOT 605: błotnik przedni prawy - 100 zł, drzwi przednie prawe - 150 zł. Kłodzko, tel. 0604/47-58-34

PEUGEOT 605, 2100 ccm, turbo D: wszystkie części z demontażu. Lubomierz, powiat lwówecki, tel. 0783/73-72-03

PEUGEOT 605, 1992 r.: klapa tylna, błotnik lewy przedni, zderzak tylny, reflektory, 4 alufelgi 15", nadkola plastikowe. Wrocław, tel. 0604/71-38-51

PEUGEOT 605, 1992 r., 2.1 TD, 3.0 E: różne części. Wrocław, tel. 0666/70-76-06

PEUGEOT 607: lampy tylne, szyby, przekładnia kier. Wrocław, tel. 0515/08-60-90

PEUGEOT 607, 2200 ccm, HDI: wszystkie części z demontażu. Namysłów, tel. 0604/21-83-82

PEUGEOT 607, 2200 ccm, HDI: ćwiartki nadwozia, zawieszenia, fotele, osprzęt silnika, inne. Wrocław, tel. 0889/33-36-66

PEUGEOT 806: wszystkie części karoserii i mech., silniki, skrzynie bieg., elem. wnętrza i blach., szyby. Tel. 0889/65-38-18, 0724/13-95-50

PEUGEOT 806, 2000 ccm, benz.: nagrzewnica - 200 zł, chłodnica + wentylator - 250 zł, wahacz lewy i prawy - 100 zł/szt. Kłodzko, tel. 0604/47-58-34

PEUGEOT 806: chłodnice wody i klimatyzacji, intercoolery, wentylatory. Wrocław, tel. 0889/52-88-18

PEUGEOT 806: drzwi, błotniki, chłodnice wody i klimatyzacji, przekładnia kier. Wrocław, tel. 0515/08-60-90

PEUGEOT 806: fotele tylne z podłokietnikami - 380 zł. Oleśnica, tel. 0791/09-49-54

PEUGEOT 807: maska silnika. Wrocław, tel. 0515/08-60-90

PEUGEOT BOXER II: różne części mech. i blacharskie. Wrocław, tel. 0609/83-67-37

PEUGEOT BOXER, 45 tys. km, 2.0, 2.2, 2.3, 2.5, 2.8 HDI, 1.9, 2.5 TDI, 1.9 TD, 2.0 E: silniki kpl., doły silników, bloki, wały, tłoki, głowice kpl., pompy, wtryskiwacze, turbiny, skrzynie bieg., półosie, zawieszenia, zwrotnice, alternator, rozrusznik, skrzynia bieg. (2.0 E) na koła 16", siedzenia 2- i 3-os., części silnika 2.8 TDI i inne. Wrocław, tel. 071/342-19-70, 0601/74-19-45

PEUGEOT BOXER: wszystkie części z demontażu. Ciepłowody, powiat ząbkowicki, tel. 0500/22-93-43

PEUGEOT BOXER, 2500 ccm, TDI: głowica. Jawor, tel. 0668/63-24-02

PEUGEOT BOXER, 1.9, 2.5 D, 2.5 TD, 2.5 TDI, 2.8 HDI: silniki, skrzynie biegów, półosie, części i osprzęt silników, zawieszenia, drzwi, maski silnika, błotniki, fotele i inne. Opole, tel. 0668/37-20-76

PEUGEOT BOXER, 2500 ccm, turbo D: głowica. Wrocław, tel. 0889/60-81-81

PEUGEOT BOXER, 1992 r., 1.9 D, 2.5 D, TD: różne części. Żagań, tel. 0512/60-66-79

PEUGEOT BOXER, 1994/00 r.: silnik 2.5, 2.5 TDI, 2.9 HDI, skrzynia bieg., maska, lampy, reflektory, zderzak, szyby, chłodnica, ćwiartki nadwozia, felgi 15 i 16", przeguby, półosie, zawieszenie przednie i tylne, komputer, stacyjka, inne części, od 10 zł. Dzierżoniów, tel. 0505/87-94-14, 0517/36-50-45

PEUGEOT BOXER, 1994/00 r.: silnik 2.5, 2.5 TDI, 2.9 HDI, skrzynia bieg., maska, lampy, reflektory, zderzak, szyby, chłodnica, ćwiartki nadwozia, felgi 15 i 16", przeguby, półosie, zawieszenie przednie i tylne, komputer, stacyjka, inne części, od 10 zł. Strzegom, powiat świdnicki, tel. 0508/76-63-25, 0508/95-87-37

PEUGEOT BOXER, 1994/02 r., 1900 ccm, 2.0, 2.2, 2.3, 2.5, 2.8D, TD, TDI, HDI: silniki, części silników, skrzynie biegów, półosie, piasty, zawieszenia, drzwi, maski, lampy, chłodnice, błotniki, fotele, felgi i inne. Wałbrzych, tel. 0604/62-70-89

PEUGEOT BOXER, 1994/05 r.: silniki, skrzynia bieg., w całości lub na części, osprzęt silnika, oblachowanie, zawieszenia, ukł. kierowniczy, maski, błotniki, lampy, chłodnice, inst. elektr., możl. wysyłki. Prusice, powiat trzebnicki, tel. 0696/03-54-26, 0606/40-03-11

PEUGEOT BOXER, 1996/06 r., 2500 ccm, D, TD: silnik, skrzynia bieg. i części skrzyń biegów, zawieszenia, półosie, części silnika, maska silnika, błotniki, drzwi. Chojnów, powiat legnicki, tel. 076/818-12-27, 0602/57-39-68

PEUGEOT BOXER, 1997 r.: maska, grill, błotniki, drzwi, lampy, zderzak, chłodnica kpl., ściana czołowa, drzwi boczne przesuwane. Wrocław, tel. 0667/22-61-18

PEUGEOT BOXER, 1997 r., 1.9-2.5 D, TD: silniki, głowice, części silników, skrzynie biegów. Żagań, tel. 0512/60-66-79

PEUGEOT BOXER, 1997 r., 1900 ccm, diesel: silnik, skrzynia biegów. Żary, tel. 0504/23-97-33

PEUGEOT BOXER, 1997/06 r., 1.9, 2.5, 2.8 D, TD, TDI, HDI: silniki, głowice 8V, 12V, skrzynie biegów, wały korbowe, tłoki, korbowody, pompy wtryskowe, wtryski, osprzęt silników, przekł. kierownicza, zawieszenia, półosie, chłodnice, maska, zderzaki, drzwi, błotniki, oświetlenie, fotele, felgi ćwiartki nadwozia, boki karoserii i inne. Brzeg, tel. 0600/73-25-17

PEUGEOT BOXER, 1998 r., 1.9, 2.5, D, TD: silniki, skrzynie biegów, części silników i skrzyń biegów, inne, możl. montażu. Żagań, tel. 0512/60-66-79

PEUGEOT BOXER, 2002 r., 1900 ccm, 2500, 2800: silniki na gwarancji, doły, wały, pompy, sprzęgła, głowice 8 i 12V, wałki, skrzynie, części skrzyń, maglownice, chłodnice wody i intercoolera, półosie, maski, zderzaki, błotniki, grille, wszystkie rodzaje drzwi, zawieszenia, wnętrze, szyby, fotele, możl. wysyłki w 24 h. Kłodzko, tel. 0601/62-21-37

PEUGEOT BOXER, 2003/04 r.: przekł. kierownicy, wahacze przednie, skrzynia bieg. Wrocław, tel. 0697/43-93-04

PEUGEOT EXPERT: kierunkowskaz przedni prawy. Oborniki Śląskie, tel. 071/310-15-80, 0888/35-05-55

PEUGEOT EXPERT, 2001 r.: drzwi kierowcy (wgniecione), szyba drzwi kierowcy, podnośnik szyby elektr., tapicerka drzwi kierowcy. Wrocław, tel. 0507/77-98-78

PEUGEOT EXPERT, 2008 r.: wszystkie części blacharskie, mechaniczne, tapicerka, konsola, airbagi, zawieszenia, oświetlenie, inne. Wrocław, tel. 0889/33-36-66

PEUGEOT J5: różne części z demontażu. Ciepłowody, powiat ząbkowicki, tel. 0500/22-93-43

PEUGEOT J5, 1990/00 r.: reflektory, błotniki, zderzaki, atrapa, drzwi, lampy tylne i inne. Wrocław, tel. 0603/66-97-27

PEUGEOT J5, 1990/94 r., 1.9 D, 2.5 D, TD: silnik, części silnika, części skrzyni biegów, wał, tłoki, półosie, osprzęt silnika, zawieszenia. Chojnów, powiat legnicki, tel. 076/818-12-27, 0602/57-39-68

PEUGEOT J5, 1991 r., 2500 ccm, diesel, skrzynia bieg. - 1.200 zł. Bielany Wr., powiat wrocławski, tel. 0662/44-94-81

PEUGEOT PARTNER: chłodnice wody i klimat., intercoolery, wentylatory. Wrocław, tel. 0889/52-88-18

PEUGEOT PARTNER, 2000 ccm, HDI: różne części z demontażu. Jelenia Góra, tel. 0721/72-16-66

PEUGEOT PARTNER: maska, błotniki, wzmocnienie czołowe, atrapa, zderzaki, reflektory, kierunkowskazy, lampy tylne i inne. Wrocław, tel. 0601/59-21-76

PEUGEOT PARTNER, 1999 r.: chłodnica, drzwi tylne lewe i prawe, zderzak przedni i tylny, listwa oświetlenia tablicy rejestracyjnej, skrzynia bieg. 1.8 D. Wrocław, tel. 0601/06-05-95

PEUGEOT PARTNER, 1999 r., 1900 ccm, diesel: silnik, skrzynia bieg., zawieszenia, błotniki, zderzaki, drzwi, karoseria, inne. Żmigród, powiat trzebnicki, tel. 0663/93-20-39

PEUGEOT PARTNER, 2000/04 r., 1900 ccm, diesel: silniki, skrzynie biegów, piasty, belki, chłodnice klimat., fotele i inne. Wałbrzych, tel. 0604/62-70-89

PEUGEOT PARTNER, 2003/07 r.: drzwi, listwy, maska, lampy. Wrocław, tel. 0666/70-76-06

PEUGEOT PARTNER, 2005 r.: błotniki przednie. Wrocław, tel. 0607/80-16-33

○ PEUGEOT PARTNER, 106, 107, 206, 207, 306, 307, 406, 407, 806, 807, 205, 309: silniki 1.0, 1.1, 1.4, 1.6, 1.6 16V, 1.8, 1.8 16V, 2.0, 2.0 16V, 3.0 16V, 1.4 HDI, 1.5 D, 1.6 HDI, 2.1 TD, 1.9 D, 1.9 DT, 2.0 HDI, 2.2 HDI, osprzęt silników, skrzynie bieg., części karoseryjne. Ratowice, tel. 071/318-93-45, 0606/43-54-85 W01164186

POLONEZ, 1600 ccm, moduł zapł., pełny wtrysk, z cewkami, używany - 150 zł. Wrocław, tel. 071/367-79-26, 0697/09-59-97

POLONEZ: koła zimowe kpl., 2 szt., stan db, rozrusznik, stan bdb - 50 zł. Dobromierz, powiat świdnicki, tel. 0603/34-40-34 po godz. 15

POLONEZ ATU, 1996 r.: alufelgi + opony. Rokitki, powiat legnicki, tel. 0601/82-67-91

POLONEZ ATU PLUS, 2000 r., 1600 ccm, benz.: wszystkie części z demontażu. Głogów, tel. 0509/56-07-37

POLONEZ ATU PLUS GSI, 2001 r., 1600 ccm, silnik po remoncie (bez przebiegu), stacyjka, pompa paliwa, zb. paliwa, drzwi, maska, błotnik, zderzak, opony całoroczne 185/70 r13, alternator, rozrusznik, zderzaki, reflektory i inne. Wrocław, tel. 0886/59-59-68

POLONEZ ATU, CARO: różne części z demontażu. Ząbkowice Śląskie, tel. 0885/39-33-55

POLONEZ ATU, CARO PLUS, 1995/01 r., o poj. 1.4, 1.6, 1.9 D: różne części z demontażu. Zielona Góra, tel. 0608/68-31-67

POLONEZ ATU, CARO, 1998 r., 1600 ccm, GSI, GLE, GLI: silniki, skrzynie biegów, zawieszenia, mosty, resory, lampy, rozruszniki, drzwi, koła, szyby i inne. Dzierżoniów, tel. 0605/49-55-60

POLONEZ ATU, CARO, TRUCK, 1.4, 1.6, 1.9: silnik, skrzynia bieg., głowica, blok, tłoki, most, półosie, resory, moduł zapłonu, chłodnica, nagrzewnica, zb. paliwa, stacyjka, pompa wtryskowa, maska, drzwi, klapa tylna, zderzaki, błotniki i inne. Ząbkowice Śląskie, tel. 0609/30-78-38

POLONEZ ATU, CARO, TRUCK, poj. 1.4, 1.6, 1.9: silnik, skrzynia bieg., głowica, blok silnika, tłoki, most tylny, półosie, resory, moduł zapł., komputer, szyby, tarcza + docisk, pompa wtryskowa, wtryskiwacze, licznik, maska silnika, drzwi, szyby, klapa tylna, przełączniki, lampy. Ząbkowice Śląskie, tel. 0609/30-78-38

POLONEZ CARO, 1900 ccm, diesel, silnik, reflektory + kierunkowskazy, licznik, rozruszniki 1.9, 1.4, sprzęgło kpl., alternator, głowica silnika, dół silnika. Sobótka, powiat wrocławski, tel. 0668/10-12-53

POLONEZ CARO: fotele, koło zapasowe (nowe). Wrocław, tel. 071/348-50-06, 0601/76-37-32

POLONEZ CARO, 1400 ccm, benz.: różne części z demontażu. Jelenia Góra, tel. 0507/73-67-10

POLONEZ CARO, 1400 ccm, Rover: alternator, regulator wolnych obrotów, reflektory. Legnica, tel. 0504/12-63-63

POLONEZ CARO, 1400 ccm, benz.: silnik - 450 zł, skrzynia bieg. (5) - 400 zł, szyby przednie i tylne, tapicerka i fotele w bdb stanie, hak holownicze, inst. elektryczna oraz inne z demontażu, kpl. dokumentacja. Świdnica, tel. 0886/16-85-42

POLONEZ CARO: silnik stan bdb - 490 zł, skrzynia biegów - 150 zł, rozrusznik - 70 zł, alternator - 70 zł, most - 200 zł, moduł zapłonu z cewkami - 100 zł, kpl. foteli lotniczych - 100 zł, stacyjka - 30 zł, szyba przednia - 40 zł, reflektory - 40 zł/szt. i inne. Wrocław, tel. 0508/18-08-90

POLONEZ CARO, 1990/95 r.: różne części z demontażu. Jawor, tel. 0781/38-92-55

POLONEZ CARO, 1992 r.: rozrusznik, tarcze ham., lusterko lewe. Strzegom, tel. 074/649-16-38 po godz. 19, 0721/20-60-62

POLONEZ CARO, 1992/98 r., 1500 ccm, używane, błotniki, drzwi, grill, głowica, kolumna kier., maska, reflektory, rozrusznik, silnik, zawieszenie, zderzaki, silnik 1,4 Rover, skrzynie biegów, wały, mosty tylne, chłodnice. Wrocław, tel. 0513/00-59-86, 0509/93-88-72 II9EHPNA

POLONEZ CARO PLUS, 1994/98 r., 80 tys. km, 1600 ccm, benz.: maska silnika, drzwi, błotniki, zderzaki, lampy tylne, fotele, silnik, skrzynia bieg. (5), most tylny, licznik, katalizator, resory, przekł. kierownicy i inne. Wałbrzych, tel. 074/848-31-59, 0605/73-93-63

POLONEZ CARO, 1995 r.: stacyjki, lampy, moduł zapł. Świdnica, tel. 0605/63-76-13

POLONEZ CARO, 1995 r., 1400 ccm, Rover: lampy, wtryskiwacze, komputer, zderzak tylny, kolektor ssący. Świdnica, tel. 0605/63-76-13

POLONEZ CARO, 1995 r., 32 tys. km, alternator, chłodnica, reflektory, przekł. kierownicy, półosie, wahacze, amortyzatory, zaciski i tarcze ham., halogeny, kierunkowskazy, szyby boczne, lusterka, koła, opony, pompa paliwa, serwo, wycieraczki, tapicerka, kierownica, wał, tłoki. Wrocław, tel. 0693/21-67-36

POLONEZ CARO, 1995 r., 1600 ccm, benz.: wszystkie części z demontażu. Ząbkowice Śląskie, tel. 0669/57-44-42

POLONEZ CARO PLUS, 1995/00 r., 1600 ccm, wtrysk: drzwi, klapa tylna, zderzaki, lampy tylne, silnik, osprzęt silnika, chłodnice, most tylny, półosie, skrzynia bieg., zb. paliwa, koła, tapicerka, inst. elektr., nadwozie, inne. Bolesławiec, tel. 0602/23-29-81, 075/734-70-77

POLONEZ CARO, 1996 r.: skrzynia bieg. (5) - 100 zł, nowe amortyzatory - 100 zł/szt., zderzak tylny - 50 zł, sprzęgło, tarcza + docisk sprzęgła - 50 zł i inne. Świdnica, tel. 0693/54-16-25

POLONEZ CARO, 1997 r., 1400 ccm, 16V Rover: silnik - 500 zł, alternator - 150 zł, rozrusznik - 150 zł, głowica - 250 zł, przepustnica - 100 zł, listwa wtrysku - 100 zł, komputer - 100 zł, pompa paliwa - 150 zł, zbiornik - 70 zł, wał - 100 zł, przekładnia - 100 zł, chłodnica - 150 zł, tłok z tuleją - 100 zł, koła pasowe - 50 zł i inne części, możl. montaż, Wrocław, tel. 071/336-24-69, 0605/82-49-57

POLONEZ CARO PLUS, ATU, 1998 r.: różne części. Wrocław, tel. 0666/70-76-06

POLONEZ CARO PLUS, 1999 r.: reflektory, lampy tylne, drabinka, zderzaki, kierunkowskazy, blenda tylna, klamki, zamki, wspom. kierownicy, sprzęgło, licznik, półka, lusterka, moduł Bosch, deska rozdz., zaciski, klocki i szczęki ham., wahacze, listwy boczne, koła, przełączniki, pasy. Wrocław, tel. 0601/06-05-95

POLONEZ CARO, ATU, TRUCK, CARO PLUS: różne części. Oleśnica, tel. 071/315-42-43

POLONEZ CARO, CARGO: różne części z demontażu, możl. wysyłki. Wrocław, tel. 0691/25-07-48

POLONEZ CARO, TRUCK, 1995 r., 1400 ccm, 1500 ccm, 1600 ccm, benzyna + inst. gaz.: silniki i inne - od 10 zł. Opole, tel. 0790/35-34-17, 0604/49-87-64

POLONEZ CARO, TRUCK, 1997 r., 1600 ccm: silnik - 400 zł, skrzynia bieg. - 150 zł, most - 500 zł, drzwi - 100 zł, błotnik - 60 zł, maska - 100 zł, drabinka - 70 zł, chłodnica - 70 zł, alternator - 80 zł, rozrusznik - 100 zł, koła - 50 zł/szt., wał - 100 zł, głowica - 100 zł, nagrzewnica - 70 zł, szyba - 60 zł, wszystkie inne części, możliwy montaż. Wrocław, tel. 071/336-24-69, 0605/82-49-57

POLONEZ TRUCK, 1992/93 r., 1600 ccm, benz.: głowice, mosty, błotniki, drzwi, nadwozie z 1992 r., dł. 2.5 m, dł. nadbudówki 2.45 m, bagażniki dachowe, dachy, zawieszenia, chłodnice, kolumny, konsole, zbiorniki paliwa, skrzynie bieg., koła. Paczków, powiat nyski, tel. 0606/15-33-85

POLONEZ TRUCK, 1994 r., 1900 ccm, diesel: silnik, skrzynia bieg. Wińsko, powiat wołowski, tel. 0889/11-67-78

POLONEZ TRUCK, 1994 r., 1600 ccm, benz.: różne części mech. i blacharskie. Zagrodno, tel. 076/877-39-68, 0501/24-37-67

POLONEZ TRUCK, 1995 r., 1900 ccm, diesel: silnik, most tylny, alum. skrzynia ład., nadbudówka, koła, amortyzatory, zaciski, chłodnica, zderzaki, lampy, drzwi i inne. Paczków, powiat nyski, tel. 0606/15-33-85

POLONEZ TRUCK, 1995/99 r., o poj. 1.6, 1.9 D: różne części z demontażu. Zielona Góra, tel. 0608/68-31-67

POLONEZ TRUCK PLUS GLI, 2000/01 r., 1600 ccm, benz., wtrysk: silnik po remoncie kapitalnym (nieużywany), most tylny, na gwarancji, aluburty, izoterma (2.5 m), opony zimowe, 175/14C, drzwi, maska silnika, chłodnica. Wrocław, tel. 0602/87-11-88

PONTIAC TRANS SPORT, 1992 r., 173 tys. km, 3200 ccm, V6, automatic: różne części mech. Brzeg, tel. 0602/38-89-64

PONTIAC TRANS SPORT, 1993 r., 3800 ccm, benz.: wszystkie części z demontażu. Ząbkowice Śląskie, tel. 0669/57-44-42

PONTIAC TRANS SPORT, 1994 r., 3800 ccm, V6: silnik, skrzynia bieg., automatic, drzwi, klapy, zawieszenia, szyby, części mech., elem. wnętrza i inne. Sulechów, powiat zielonogórski, tel. 0692/47-46-79, 0609/56-63-39

PONTIAC TRANS SPORT, 1994 r., 2300 ccm, benz.: drzwi, maska, lampy, zderzaki, zawieszenia, elem. plastikowe wnętrza, nagrzewnica, klimat., fotele kpl., skrzynia bieg. manualna. Wrocław, tel. 0880/21-52-15

PONTIAC TRANS SPORT, 1995 r., 2300 ccm: silnik, skrzynia biegów, półosie, głowica, rozrusznik, alternator, komputery, kpl. karoseria, szyby, koła, kołpaki, rozrząd, nowa pompa wody, zaciski ham. i inne części. Zielona Góra, tel. 0691/73-25-00

PORSCHE 924: zegary kompletne, z kostkami - 160 zł. Wrocław, tel. 0666/74-93-66

PORSCHE CAYENNE, 2003 r.: zderzak. Wrocław, tel. 0666/70-76-06

PROTON, 1996 r.: nadwozie na części, silnik, skrzynia bieg., zawieszenie, airbagi, tapicerka i inne, e-mail: dziki@onet.pl. Lubań, tel. 0507/14-53-91, 0512/17-68-16, 075/724-13-04

PRZYCZEPA TOWAROWA: koła 825/20 i 1100/20 - 150 zł/szt. Nysa, tel. 0696/48-78-66

PRZYCZEPA WYWROTKA BRANDYS D83, HL 8011, obrotnica kpl., osie kpl., szczęki ham., bębny, felgi, rama kpl. + resory, cylindry ham., burty kpl. nowe (likwidacja firmy) do uzgodnienia. Głuchołazy, powiat nyski, tel. 0782/12-53-60, 077/439-81-13

PRZYCZEPA WYWROTKA AUTOSAN D-47: rama, pas, osie, oś skrętna, skrzynia. Łagiewniki, powiat dzierżoniowski, tel. 0604/72-56-06

AUTOCZĘŚCI RENAULT CITROEN PEUGEOT
prowadzimy sprzedaż wysyłkową
oraz chłodnice i wentylatory do wszystkich modeli
tel. (071) 311 39 14 "ANDREX"
0602 712 665 SIECHNICE k. Wrocławia
0602 712 442 ul. Opolska 1 E

RENAULT, różne modele: skrzynie biegów, belki tylne, elem. zawieszeń, inst. elektr., alternatory, elem. blacharki, części mechaniczne i inne z rozbiórki. Wrocław, tel. 071/325-34-56, 0501/18-20-77

RENAULT, 1992 r.: skrzynia bieg. (5), stan bdb - 300 zł. Strzegom, tel. 074/649-16-38, 0721/20-60-62

RENAULT 14, 18, 1.3, 1.4, benz., głowica kpl., uzbrojona, kolektor ssący i wydechowy, pompa wody, wałek rozrządu, wał korbowy, koło zamachowe. Kłodzko, tel. 074/647-12-26

RENAULT 19: szyby boczne, elementy tapicerki, siłownik centr. zamka drzwi przednich lewych. Lwówek Śl. Tel. 0880/22-99-22

RENAULT 19, 1.4, 1.7, 1.8: różne części. Oleśnica, tel. 071/722-87-40

RENAULT 19, 1900 ccm, diesel: skrzynia bieg., zawieszenie przednie i tylne, dach (4-drzwiowy), elem. karoserii, chłodnica, wentylator, drzwi, konsola, szyby, klapa, fotele, tapicerka i inne. Wrocław, tel. 0603/63-17-70

RENAULT 19 CABRIO, amortyzatory, błotniki, chłodnica, drzwi, elem. elektryczne, grill, kierunkowskazy, klapa tylna, kolumny McPhersona, kolumna kier., komputer, lampy tylne, lusterka, maska, reflektory, rozrusznik, różne części mech. i blach., silnik, skrzynia biegów. Wrocław, tel. 0791/73-84-18 II99RW43

RENAULT 19 WILLIAMS, 1800 ccm, 16V, 150 KM, zarejestrowany, zdekompletowany, sport., 5-drzwiowy: różne części. Jelenia Góra, tel. 0604/35-22-07, 0605/14-58-94

RENAULT 19, 1721 ccm, benz.: różne części z demontażu. Legnica, tel. 0504/12-63-63, 0509/04-60-72

RENAULT 19: podszybie plastikowe, komputer. Pleszew, tel. 0600/18-20-83

RENAULT 19: różne części z demontażu. Trzebnica, tel. 071/387-49-37, 0606/28-75-78, 0666/27-69-89

RENAULT 19, 1700 ccm, benz.: różne części. Wińsko, powiat wołowski, tel. 0889/11-67-78

RENAULT 19, 1700 ccm: silnik, stan idealny - 600 zł, skrzynia biegów - 280 zł, rozrusznik - 120 zł, alternator - 100 zł, szyba przednia - 70 zł, chłodnica - 100 zł, stacyjka - 60 zł, felgi - 30 zł/szt., drzwi - 80 zł/szt., monowtrysk - 100 zł, półosie - 90 zł/szt. i inne. Wrocław, tel. 0502/07-34-48

RENAULT 19, 1721 i 1794 ccm, 16V: różne części z samochodu po wypadku. Wrocław, tel. 0604/36-89-38

RENAULT 19: maska, błotniki, zderzaki, wzmocnienie czołowe, reflektory, kierunkowskazy, atrapa, halogeny, lampy tylne. Wrocław, tel. 0603/66-97-27

RENAULT 19, poj. 1.4, 1.7: silnik, skrzynia bieg., głowica, blok, tłoki, wahacze, amortyzatory, rozrusznik, alternator, koła, zb. paliwa, miska olejowa, szyby, maska, drzwi, klapa tylna, zderzaki, błotniki, lampy i inne. Ząbkowice Śląskie, tel. 0609/30-78-38

RENAULT 19, 1988/95 r.: wszystkie części z demontażu. Strzegom, powiat świdnicki, tel. 0607/70-54-92

RENAULT 19, 1989/95 r.: sedan, 3-, 5-drzwiowy, 1.4, 1.8: silniki, skrzynia bieg., zawieszenia, oświetlenie, części mech. Sulechów, powiat zielonogórski, tel. 0692/47-46-79, 0609/56-63-39

RENAULT 19, 1990 r., 1900 ccm, diesel: wszystkie części z demontażu. Zgorzelec, tel. 0663/53-72-96

RENAULT 19, 1991 r., 1700 ccm: zawieszenie przednie i tylne, tarcze ham., kolumny McPhersona i inne części z demontażu. Wrocław, tel. 0669/47-04-00

RENAULT 19, 1991 r., 1700 ccm: komputer, sterowniki elektr., deska rozdz. + podzespoły, inne z demontażu. Wrocław, tel. 0691/25-07-48

RENAULT 19, 1991 r.: różne części. Wrocław, tel. 0666/70-76-06

RENAULT 19, 1991 r., 1700 ccm, benz.: wszystkie części z demontażu. Byczyna, tel. 0605/46-03-07, 077/413-51-83

RENAULT 19, 1991/95 r., poj. 1.6, 1.7 E, 1.9 D: wszystkie części z demontażu. Jawor, tel. 0697/86-27-72

RENAULT 19, 1992 r., 1.4, 1.7, 1.9, D: lampy, osie, półosie, silnik, elem. blacharki i inne części. Niemcza, powiat dzierżoniowski, tel. 0502/61-42-48

RENAULT 19, 1992 r., 1720 ccm, benz.: wszystkie części z demontażu. Wrocław, tel. 0500/25-40-60

RENAULT 19, 1992 r., 1900 ccm, diesel: różne części z demontażu. Leszno, tel. 0502/60-12-27

RENAULT 19, 1992 r., 1700 ccm, benz.: wszystkie części z demontażu. Chojnów, powiat legnicki, tel. 0880/33-08-93

RENAULT 19 CHAMADE, 1992 r., 1400 ccm, benz.: silnik, maska silnika, szyby, drzwi, lampy tylne, reflektory, inne. Lubin, tel. 0660/49-37-62

RENAULT 19, 1993 r.: zderzaki tylne, drzwi, zaciski ham., lampy tylne. Złoty Stok, powiat ząbkowicki, tel. 0511/71-50-90

RENAULT 19 SEDAN, 1993/94 r., 1400 ccm, benz., silnik kpl. stan bdb, osprzęt silnika, alternator, rozrusznik, skrzynia bieg., półosie, sprzęgło, piasty, wahacze, kolumny McPhersona, ukł. kierowniczy, zawieszenia i hamulcowy, belka tylna kpl., zb. paliwa, pompa wtrysk., drzwi, szyby, lusterka i inne. Wrocław, tel. 0880/51-76-66

RENAULT 19, 1994 r., 1900 ccm, diesel: wszystkie części z demontażu. Głogów, tel. 0888/88-20-99, 076/831-17-63

RENAULT 19, 1994 r., 1800 ccm, benz.: wszystkie części z demontażu. Głogów, tel. 0509/56-07-37

RENAULT 19, 1994 r., 180 tys. km, 1721 ccm: silnik - 500 zł, skrzynia bieg. - 300 zł, maska, lampy, zderzaki, chłodnica, oś tylna, drzwi, blenda, klapa tylna i inne drobne części. Lubin, tel. 0602/27-30-51

RENAULT 19, 1995 r., 108 tys. km, 1400 ccm: skrzynia bieg. (5), drzwi prawe przednie i tylne, klapa tylna, zderzak tylny, wzmocnienie przednie. Wrocław, tel. 0886/59-59-68

RENAULT 19, 21: różne części mech. i blacharskie. Jelenia Góra, tel. 0605/14-58-94 0604/35-22-07

RENAULT 19, CLIO, 1995 r., 180 tys. km, 1.2, 1.7 E: silniki, wspom. kierownicy, zderzak, błotnik, grill, drzwi, szyba, półosie, amortyzatory, inne części. Wojciechów, powiat złotoryjski, tel. 0665/72-63-46

RENAULT
LAGUNA, KANGOO, CLIO, SCENIC, SCENIC RX4, MEGANE, THALIA, TRAFIC.
DUŻY WYBÓR CZĘŚCI UŻYWANYCH, NOWYCH, SILNIKI. SKUP CZĘŚCI
ZIELONA GÓRA, TEL. 0501 719 795
www.renuwka.pl 0501 719 733

RENAULT 19, CLIO, LAGUNA, MEGANE, 1200 ccm, 1400 ccm, 1800 ccm, wtrysk, 1400 ccm, benz., 16V: wszystkie części z rozbiórki, silniki, skrzynie bieg., elem. blacharki, elem. zawieszenia i inne. Opole, tel. 0504/23-33-92

RENAULT 19, CLIO, LAGUNA, MEGANE, 1200 ccm, 1400 ccm, 1800 ccm, wtrysk, 1400 ccm, benz., 16V: wszystkie części z rozbiórkl, silniki, skrzynie bieg., elem. blacharki, elem. zawieszenia i inne. Opole, tel. 0504/23-33-92

RENAULT 19, LAGUNA, MEGANE, SCENIC, 1990/99 r.: nadwozia, silniki, skrzynie bieg., zawieszenia, airbagi, elem. elektryczne, tapicerka i inne, e-mail: dziki@onet.pl. Lubań, tel. 0507/14-53-91, 0512/17-68-16, 075/724-13-04

RENAULT 19, LAGUNA, TWINGO, wszystkie części z rozbiórki - od 10 zł. Opole, tel. 0790/35-34-17, 0604/49-87-64

RENAULT 19, MEGANE, poj. 1.4, 1.7: silnik, skrzynia bieg., głowica, blok, tłoki, wahacze, belka tylna, amortyzatory, wtryskiwacze, chłodnica, hak, nagrzewnica, siedzenia, lampy, tłumik, maska silnika, drzwi, szyby, klamki, klapa tylna, zderzaki, błotniki, konsola. Ząbkowice Śląskie, tel. 0609/30-78-38

RENAULT 21, poj. 1.7, 1.8, 2.2 E, 2.1 D: różne części z demontażu. Oleśnica, tel. 0604/83-54-81

RENAULT 21, 1.7, 1.8, 2.2, 2.1 D: różne części z demontażu. Oleśnica, tel. 071/722-87-40

RENAULT 21, 1988/94 r., 2000 ccm, benz., 2.1, turbo D: różne części. Kłodzko, tel. 0606/67-50-93

RENAULT 21 CHAMADE, 1990 r., 2100 ccm, diesel, silnik - 500 zł. Jelenia Góra, tel. 0663/39-34-15

RENAULT 21 NEVADA, 1992 r., 1.8, 2.2, poj. 1.8, 2.2: części mechaniczne i blacharskie, silniki, skrzynie bieg., zawieszenia. Sulechów, powiat zielonogórski, tel. 0609/56-63-39

RENAULT 25, 1989 r., 2500 ccm, V6: drzwi, szyby, lampy, pokrywy, części mechan. i blach., klimat. Sulechów, powiat zielonogórski, tel. 0692/47-46-79, 0609/56-63-39

RENAULT 25, CLIO: różne części mech. i blacharskie. Legnica, tel. 0796/66-05-10

RENAULT 5: wszystkie części z demontażu. Legnica, tel. 0601/58-58-99

RENAULT 5: błotnik przedni prawy, nowy. Oborniki Śląskie, tel. 071/310-15-80, 0888/35-05-55

RENAULT 5, 1900 ccm, diesel: wszystkie części z demontażu. Jawor, tel. 0697/86-27-72

RENAULT 5, 1985 r., 1100 ccm: różne części z demontażu. Jelenia Góra, tel. 0507/73-67-10

RENAULT 5, 1990 r., 1400 ccm, benz.: wszystkie części z demontażu. Chojnów, powiat legnicki, tel. 0880/33-08-93

RENAULT 5, 19, CLIO, LAGUNA, MEGANE, 1990/99 r., 1.1, 1.4, 1.6, 1.8, 1.9 D: różne części z demontażu. Legnica, tel. 076/850-60-59, 0604/31-89-84

RENAULT 5, 9, 11, RAPID, EXPRESS, diesel, benz.: silnik, różne części mech. i blacharskie. Wrocław, tel. 0601/95-16-78

RENAULT 9, 11: wszystkie części z demontażu. Ząbkowice Śląskie, tel. 0663/20-39-20

RENAULT CLIO I, II, III: wszystkie części. Jelenia Góra, tel. 0604/35-22-07, 0605/14-58-94

RENAULT CLIO, 1.5 dCi, 1.4, 1.2, 1.9 DTI: silniki, skrzynie biegów, zawieszenia, osprzęt silników, komputery rozkodowane, zestawy do przeróbki wersji angielskiej, dmuchawy, klimatronic, lampy, oblachowanie, ćwiartki nadwozia, dachy, klapy, drzwi, tapicerka, felgi, oś tylna, ABS i inne, wysyłka. Śmigiel, powiat kościański, tel. 0601/54-76-01

RENAULT CLIO: chłodnice wody i klimatyzacji, intercoolery, wentylatory. Wrocław, tel. 0889/52-88-18

RENAULT CLIO II: błotniki, drzwi, lusterka, lampy tylne, klapy tylne, przekładnia kier., zderzaki. Wrocław, tel. 0515/08-60-90

RENAULT CLIO, różne części Opole, tel. 0605/10-69-82

RENAULT CLIO II, zderzak przedni, reflektor prawy, lampa prawa tylna, obudowa i zamek klapy tylnej, maska. Wałbrzych, tel. 074/660-30-70 po godz. 18

RENAULT CLIO: różne części z demontażu. Złotoryja, tel. 0694/60-38-38

RENAULT CLIO I, II, 1990/99 r.: silnik 1.1, 1.2, 1.4, skrzynia bieg., maska, lampy, błotniki, chłodnica, drzwi, fotele, osprzęt silnika, zawieszenie przednie i tylne, felgi, elektronika, ćwiartki nadwozia, inne części, od 10 zł. Dzierżoniów, tel. 0505/87-94-14, 0517/36-50-45

RENAULT CLIO I, II, 1990/99 r.: silnik 1.1, 1.2, 1.4, skrzynia bieg., maska, lampy, błotniki, chłodnica, drzwi, fotele, osprzęt silnika, zawieszenie przednie i tylne, felgi, elektronika, ćwiartki nadwozia, inne części, od 10 zł. Strzegom, powiat świdnicki, tel. 0508/76-63-25, 0508/95-87-37

RENAULT CLIO, 1991 r., 1.2, 1.4, 1.8. silnik, skrzynia bieg., elem. blacharki, szyby i inne częścl. Niemcza, powiat dzierżoniowski, tel. 0502/61-42-48

RENAULT CLIO, 1991 r., 1200 ccm, Energy, 5-drzwiowy: silnik, skrzynia bieg., drzwi, inne z demontażu. Niechlów, powiat górowski, tel. 0695/06-03-80

RENAULT CLIO, 1991/95 r., 1400 ccm, benz.: wszystkie części. Świdnica, tel. 0504/44-43-89

RENAULT CLIO, 1992 r., 1200 ccm, 3-, 5-drzwiowy: skrzynia bieg., silnik, zawieszenia, części mechan. i blach. Sulechów, powiat zielonogórski, tel. 0692/47-46-79

RENAULT CLIO, 1993 r., czerwony, różne części mech. i blacharskie, silnik, skrzynia bieg., zawieszenie, elem. wnętrza, drzwi, karoseria 5-drzwiowa i inne. Kłodzko, tel. 0608/33-63-42

RENAULT CLIO, 1993 r., 1200 ccm, benz.: wszystkie części z demontażu. Chojnów, powiat legnicki, tel.: 0880/33-08-93

RENAULT CLIO, 1993 r.: wszystkie części z demontażu. Cieplowody, powiat ząbkowicki, tel. 0500/22-93-43

RENAULT CLIO, 1995 r., 1200 ccm, benz.: wszystkie części z demontażu. Jawor, tel. 0697/86-27-72

RENAULT CLIO, 1995/97 r., 1900 ccm, diesel: skrzynie bieg., alternatory, rozruszniki, pompy wtryskowe, drzwi, maski, klapy tylne, zderzaki, lampy i inne części z demontażu, możl. wysyłki. Nysa, tel. 0697/64-14-14, 0691/05-10-36

RENAULT CLIO I, 1996/97 r.: zderzak. Wrocław, tel. 0666/70-76-06

RENAULT CLIO, 1997 r., 1900 ccm, diesel: silnik, osprzęt silnika, skrzynia biegów. Brzeg, tel. 0600/73-25-17

RENAULT CLIO II, 1998/00 r.: zderzaki, listwa po reflektory. Wrocław, tel. 0666/70-76-06

RENAULT CLIO, 1998/01 r., 1.2, 1.4, 1.9 D: ćwiartki nadwozia, błotniki, progi, dachy, drzwi, klapa tylna, szyby, silnik, skrzynia bieg., chłodnica, zawieszenia, fotele, komputer, koła, lampy, lusterka, elem. plastik., inne części, od 10 zł, możl. wysyłki. Kościan, tel. 0889/01-63-09

RENAULT CLIO, 1998/01 r., 1200 ccm, skrzynia biegów, zderzak tylny, reflektor prawy, ćwiartki, pas przedni, chłodnice, klimatyzacja, drzwi, klapa i lampy tylne, wahacze, zwrotnice, półosie, sprzęgło, kolumny McPhersona, przekładnia kier., alternator, rozrusznik, kolektory, wtryski, komp. i inne, możliwość wysyłki lub dowozu części 1zł/km. Świdnica, tel. 0600/28-37-55, 0660/31-40-31 www.auto-czesci.autogielda.pl K97197798

RENAULT CLIO II, 1998/01 r.: zderzak tylny. Złoty Stok, powiat ząbkowicki, tel. 0511/71-50-90

RENAULT CLIO II, 1999 r., 1400 ccm, 1600 ccm: wszystkie części. Niemcza, powiat dzierżoniowski, tel. 0502/61-42-48

RENAULT CLIO, 1999 r., 1400, 1500, 1900 D: wszystkie części mechaniczne i blacharskie, zawieszenia, ćwiartki nadwozia, drzwi, maski, silniki, skrzynie biegów, inne. Wrocław, tel. 0888/33-32-22, 0880/88-08-84

RENAULT CLIO II, 2001 r., 1.4 16V, 1.6 16V, 1.5 DCI, 1.9 D: różne części mech. i blacharskie, zawieszenia, ćwiartki nadwozia, drzwi, maski, silniki, skrzynia bieg. i inne. Wrocław, tel. 0888/33-32-22, 0880/88-08-84

RENAULT CLIO, 2003 r., 1500 ccm, dCi: przełączniki pod kierownicę, zegary, kolumna kier., wspom. kierownicy, drzwi, klapa tylna, zawieszenie, inne. Korfantów, powiat nyski, tel. 0694/89-83-40

RENAULT CLIO IV, 2005 r., 1.5 DCI, 1.9 D, 1.2, 1.4, 1.6 16V: różne części mech. i blacharskie, zawieszenia, ćwiartki nadwozia, drzwi, maski, silniki, skrzynia bieg. i inne. Wrocław, tel. 0888/33-32-22, 0880/88-08-84

RENAULT CLIO, 2005/08 r.: podłużnica lewa, bębny ham., czujnik ABS. Cybinka, powiat słubicki, tel. 0692/80-94-40

RENAULT CLIO III, 2006 r.: wszystkie części blacharskie i mechaniczne. Rawicz, tel. 0722/17-08-86

RENAULT CLIO III, MEGANE, SCENIC, 2000/06 r., 1.6: wszystkie części blacharskie i mechaniczne. Rawicz, tel. 0722/17-08-86

RENAULT CLIO, KANGOO, LAGUNA: różne części. Wrocław, tel. 071/398-96-27, 0502/13-32-60

RENAULT CLIO, MEGANE, SCENIC, LAGUNA, TRAFIC, ESPACE, 1995/04 r., 1500 ccm, 1900, 2100, 2200, 2500 Master: pompa wtrysk., wtryskiwacze, pompy wysokiego ciśnienia, przekł. kierownicza. Lubin, tel. 0501/35-10-93

RENAULT CLIO, MEGANE, TWINGO, TRAFIC, SCENIC, ESPACE: zderzaki, przednie i tylne, reflektory, lampy tylne. Niemcza, powiat dzierżoniowski, tel. 0885/83-88-38

RENAULT CLIO, TWINGO, 1993/96 r.: nadwozia, silniki, skrzynie bieg., zawieszenia, airbagi, elem. elektryczne, tapicerka i inne, e-mail: dziki@onet.pl. Lubań, tel. 0507/14-53-91, 0512/17-68-16, 075/724-13-04

RENAULT CLIO, TWINGO, KANGOO, LAGUNA, MEGANE, TRAFIC, MASTER, 19: silniki 1.2, 1.2 16V, 1.4, 1.4 16V, 1.6, 1.6 16V, 1.8, 1.8 16V, 2.0, 2.0 16V, 1.9 D, 1.9 DT, 1.9 TDi, 1.9 DCI, 1.5 DCI, 2.2 DCI, 2.8 DCI, osprzęt silników, skrzynie bieg., części karoseryjne. Ratowice, tel. 071/318-93-45, 0606/43-54-85 W01164176

RENAULT ESPACE, 2100 ccm, turbo D: wszystkie części z demontażu. Jawor, tel. 0697/86-27-72

RENAULT ESPACE II, 1991/96 r.: różne części z demontażu. Jelenia Góra, tel. 0600/81-86-08

RENAULT ESPACE II, 1991/96 r., 2000 ccm, 2200, 2900 E: samochody na części, skrzynie biegów, półosie, zawieszenia, lampy, zderzaki, fotele, szyby, chłodnice, grille, maski, alternatory, rozruszniki, relingi dachowe, liczniki, ćwiartki nadwozia, błotniki, nagrzewnice, inne z demontażu. Polanica Zdrój, tel. 0887/10-47-01, 0887/06-35-31

RENAULT ESPACE II, 1991/96 r.: fotele, II i III rząd - 199 zł, przełącznik świateł - 60 zł, maska silnika - 170 zł. Oleśnica, tel. 0791/09-49-54

RENAULT ESPACE II, 1992/95 r., 2200 ccm, benz., silnik, osprzęt silnika, skrzynia bieg., wspom. kierownicy, lampa, lusterka, fotele, szyby, maska, drzwi, klapa tylna, zawieszenie przednie i tylne, zderzak, inne z demontażu, cały samochód. Jelenia Góra, tel. 0781/38-65-87

RENAULT ESPACE, 1993 r., 2100 ccm, turbo D: silnik kpl. Chojnów, powiat legnicki, tel. 0663/50-16-66

RENAULT ESPACE, 1993 r.: maska. Wrocław, tel. 0666/70-76-06

RENAULT ESPACE, 1994 r., 3000 ccm, V6, automatic: wszystkie części. Kłodzko, tel. 0606/67-50-93

RENAULT ESPACE, 1994 r., 2800 ccm, 2200 ccm, benz.: skrzynia bieg., zawieszenia, ukl. kierowniczy, szyby, drzwi, klapa tylna, zderzak tylny, hak, lampy, alufelgi, szyberdach, relingi dach., błotniki, lusterka, maska silnika, półosie, karoseria i inne. Złotoryja, tel. 0691/70-75-28

www.Rencars.com.pl
RENAULT części nowe i używane do wszystkich modeli od '98 r. DOWÓZ DO KLIENTA
Wschowa, tel. 0-502 578 582
tel./fax 065/540-23-61
e-mail: biuro@rencars.com.pl

RENAULT ESPACE II VAN, 1995 r.: różne części nadwozia i podwozia, silnik 2.1 TD, immob., skrzynia bieg. (5), siedzenia przednie i tylne, klimat., lampy, szyby i inne. Zielona Góra, tel. 0695/05-28-39

RENAULT ESPACE, 1999 r., 2000 ccm, wszystkie części blacharskie i mechaniczne z demontażu. Góra, tel. 0888/62-88-95

RENAULT ESPACE III, 1999 r., 2200 ccm, turbo D: airbagi, zawieszenia, drzwi, liczniki, przełączniki kierunkowskazów, inne z demontażu. Korfantów, powiat nyski, tel. 0694/89-83-40

RENAULT ESPACE, 2002 r., 2200 ccm, dCi: wszystkie części. Olmuchów, powiat nyski, tel. 0785/93-50-50, 0785/92-50-50 K79213719

RENAULT ESPACE, 2002 r.: drzwi tylne. Wrocław, tel. 0515/08-60-90

RENAULT ESPACE, 2003 r., 1900 ccm, 2200 dCi: wszystkie części mechaniczne i blacharskie, zawieszenia, ćwiartki nadwozia, maski, drzwi, silniki, skrzynie biegów, inne. Wrocław, tel. 0888/33-32-22, 0880/88-08-80

RENAULT ESPACE, 2004 r., 2200 ccm, dCi: konsola, airbagi, kurtyny, sprężarka klimat., zawieszenia, mechanizm wycieraczek, przełączniki pod kierownicę, lusterka, pompa wspom. kierownicy, kolumny McPhersona, ramiona wycieraczek, airbagi foteli. Korfantów, powiat nyski, tel. 0694/89-83-40

RENAULT ESPACE, 2005 r.: błotnik przedni - 100 zł. Wrocław, tel. 0503/55-28-03

RENAULT ESPACE, 2007 r., 1900 ccm, 2200 dCi: wszystkie części mechaniczne, blacharskie, zawieszenia, ćwiartki nadwozia, maski, silniki, skrzynie biegów, inne. Wrocław, tel. 0888/33-32-22, 0880/88-08-80

RENAULT ESPACE III, IV, VEL SATIS, 1997/06 r.: silniki, skrzynie bieg., zawieszenia, osprzęt silników, zestawy do przeróbki wersji angielskiej, dmuchawy, klimatronic, lampy, elem. blacharki, ćwiartki nadwozia, dachy, klapy, drzwi, tapicerki, felgi, oś tylna, ABS, zwrotnice, chłodnice, przewody instalacje i inne; wysyłka. Śmigiel, powiat kościański, tel. 0601/54-76-01

RENAULT ESPACE, SCENIC: klapy tylne, bez szyb. Niemcza, powiat dzierżoniowski, tel. 0885/83-88-38

RENAULT EXPRESS, RAPID, 1986/98 r., klapa tylna, drzwi lewe przednie, felga, filtr powietrza, nowy (1.2, 1.9 D) - 25 zł. Wrocław, tel. 0605/28-25-33

RENAULT KANGOO: chłodnice wody i klimatyzacji, wentylatory, intercoolery. Wrocław, tel. 0889/52-88-18

RENAULT KANGOO: błotnik lewy przedni, zderzak przedni, drzwi tylne, lewe i prawe, sprzęgło, pas przedni, atrapa do nowego modelu. Wrocław, tel. 0601/06-05-95

RENAULT
CZĘŚCI UŻYWANE, SKUP - SPRZEDAŻ

KAROSERIA	MECHANIKA (w całości lub na części)
071/311-59-42	071/318-93-45
071/311-54-13	
0-604 807 719	0-606 435 485
Siechnice	Ratowice
ul. Opolska 21	ul. Słoneczna 22

RENAULT KANGOO, nowy: zderzak przedni. Bolesławiec, tel. 0791/23-92-64

RENAULT KANGOO hatchback, 1997 r., 60 tys. km, 1300 ccm, bordowy met., silnik, skrzynia bieg., drzwi, błotniki, zderzaki, dużo różnych części, możliwość wysyłki na teren całego kraju. Jawor, tel. 0669/55-35-00

RENAULT KANGOO, 1999/05 r., 1500 ccm, 1900 dCi, 1400, 160: wszystkie części mechaniczne, blacharskie, zawieszenie, ćwiartki nadwozia, drzwi, maski, silniki, skrzynie biegów, inne. Wrocław, tel. 0880/88-08-84, 0888/33-32-22

RENAULT KANGOO, 2001 r.: karoseria, kpl. wnętrze - 2.900 zł. Wrocław, tel. 0601/99-44-53

RENAULT KANGOO, CLIO, MEGANE, LAGUNA, 1990/09 r.: różne części - od 10 zł. Jarocin, tel. 0509/86-95-13

RENAULT KANGOO, LAGUNA I, II: silniki (1400 ccm, benz., 1500 ccm, DCi), skrzynia bieg., zawieszenie przednie i tylne, lampy, błotniki, zderzaki, dach, elem. karoserii, airbag i inne. Tel. 0603/63-17-70

RENAULT KANGOO, MEGANE, SCENIC: maska, błotniki, zderzaki, reflektory, kierunkowskazy, atrapa, wzmocnienie czołowe. Wrocław, tel. 0601/59-21-76

RENAULT LAGUNA: zderzak przedni. Oborniki Śląskie, tel. 071/310-15-80, 0888/35-05-55

RENAULT LAGUNA: chłodnice wody, klimatyzacji, wentylatory. Wrocław, tel. 0889/52-88-18

RENAULT LAGUNA: maska, lampy, błotniki, zderzaki, zawieszenia, drzwi. Wrocław, tel. 0667/20-60-47

RENAULT LAGUNA II: różne części mech. i blacharskie. Wrocław, tel. 0609/02-67-37

RENAULT LAGUNA: wszystkie części z demontażu. Cieplowody, powiat ząbkowicki, tel. 0500/22-93-43

RENAULT LAGUNA: automat. skrzynia bieg., elem. skrzyni bieg. Wrocław, tel. 0723/70-40-64

RENAULT LAGUNA: maska, błotniki, wzmocnienie czołowe, atrapa, reflektory, kierunkowskazy, zderzaki i inne części. Wrocław, tel. 0603/66-97-27

RENAULT LAGUNA, 1993/00 r.: wszystkie części z demontażu. Ostrów Wlkp. Tel. 0694/68-40-68

RENAULT LAGUNA KOMBI, 1993/01 r., 1800 ccm: silnik, skrzynia biegów, klimatyzacja, reflektory, zderzaki, błotniki, pas przedni, ćwiartki, chłodnice, drzwi, lusterka, klapa i lampy tylne, wózek pod silnik, belka tylna, półosie, zwrotnice, amortyzatory, sprężyny, przekładnia kier. i inne, możliwość wysyłki. Świdnica, tel. 0600/28-37-55, 0660/31-40-31 www.auto-czesci.autogielda.pl K99178229

RENAULT LAGUNA, 1993/98 r.: wszystkie części z demontażu. Grodków, tel. 0510/16-76-21, 077/415-81-59

RENAULT LAGUNA KOMBI, HATCHBACK, 1994/00 r., 1800 ccm, 1900 dTi, 2.0, 2.0 16V, 1.6 16V, 1.8 16V, 2.2 D: wszystkie części z demontażu, mech. i blacharskie, elem. wnętrza, zawieszenia, zestawy do przeróbki na wersję polską, możl. wysyłki. Długołęka, powiat wrocławski, tel. 0660/68-52-59

RENAULT LAGUNA, 1994/00 r.: silnik 1.6 16V, 1.8, 2.0, 1.8 16V, 2.0 16V, 1.9 TDI, skrzynia bieg., maska, lampy, zderzak, chłodnica, wentylator, zawieszenie przednie i tylne, felgi, drzwi, lusterka, fotele, inne części, od 10 zł. Dzierżoniów, tel. 0505/87-94-14, 0517/36-50-45

RENAULT LAGUNA, 1994/00 r.: silnik 1.6 16V, 1.8, 2.0, 1.8 16V, 2.0 16V, 1.9 TDI, skrzynia bieg., maska, lampy, zderzak, chłodnica, wentylator, zawieszenie przednie i tylne, felgi, drzwi, lusterka, fotele, inne części, od 10 zł. Strzegom, powiat świdnicki, tel. 0508/76-63-25, 0508/95-87-37

RENAULT LAGUNA KOMBI, 1994/00 r., używane, amortyzatory, błotniki, drzwi, elem. elektryczne, kierunkowskazy, klapa tylna, kolumny McPhersona, kolumna kier., komputer, lampy tylne, maska, pompa wodna, rozrusznik, różne części mech. i blach., silnik, skrzynia bieg., sprzęgło, szyby. Wrocław, tel. 0791/73-84-18 II94XWNT

RENAULT LAGUNA, 1994/00 r.: automatyczne skrzynie biegów oraz manualne z lat 1994-2005, części do skrzyń bieg. automatycznych i manualnych, cieje, filtry, koła zamachowe. Wrocław, tel. 0603/80-42-33 II9934KM

RENAULT LAGUNA, 1994/00 r.: wszystkie części z demontażu. Ostrów Wlkp. Tel. 0600/72-38-13

RENAULT LAGUNA, 1994/01 r., 1.6, 1.8, 2.0, 1.9, TDI, 2.2 TD: ćwiartki nadwozia, błotniki, progi, dachy, klapa tylna, szyby, silnik, skrzynia bieg., chłodnica, zawieszenia, fotele, komputer, koła, lampy, lusterka, elem. plastik., inne części, od 10 zł, możl. wysyłki. Kościan, tel. 0889/01-63-09

RENAULT LAGUNA, 1994/05 r.: elem. skrzyni bieg., filtry, koła zamachowe, skrzynia bieg. manual. i automat. Wrocław, tel. 0603/80-42-33

RENAULT LAGUNA, 1995 r., 2200 ccm, diesel: silnik kpl. - 2.000 zł, skrzynia bieg. - 900 zł. Bielany Wrocławskie, tel. 0512/60-66-79

RENAULT LAGUNA, 1995 r., 2000 ccm, 8V: wszystkie części z demontażu. Głogów, tel. 0888/88-20-99, 076/831-17-63

RENAULT LAGUNA KOMBI, 1996 r., 2200 ccm, diesel: wszystkie części z demontażu. Jawor, tel. 0512/38-12-00

RENAULT LAGUNA, 1996 r., 1800 ccm: części mechan. i blach., szyby, zawieszenia, oś tylna, komputer, silnik, skrzynia bieg. Sulechów, powiat zielonogórski, tel. 0609/56-63-39, 0692/47-46-79

RENAULT LAGUNA, 1996 r., 3000 ccm, V6, benz.: wszystkie części z demontażu. Bolesławiec, tel. 0889/91-75-52

RENAULT LAGUNA, 1996 r., 2000 ccm, benz.: wszystkie części z demontażu. Jawor, tel. 0697/86-27-72

RENAULT LAGUNA, 1996 r.: różne części mech. i blacharskie. Świdnica, tel. 0501/65-94-90

RENAULT LAGUNA, 1996/98 r., wahacze, półosie, skrzynia bieg. 1.8. Wrocław, tel. 0724/13-91-44

RENAULT LAGUNA KOMBI, 1997 r., 1800 ccm, benz., granatowy, drzwi, klapa tylna, silnik, skrzynia bieg., lampy i inne części z demontażu. Wrocław, tel. 0669/47-04-00

RENAULT LAGUNA, 1997 r.: zderzak. Wrocław, tel. 0666/70-76-06

RENAULT LAGUNA, 1997 r., 2000 ccm, benz., wentylator chłodnicy, obud. chłodnicy, pas przedni, belka. Wałbrzych, tel. 0888/52-16-00, 074/847-83-17

RENAULT LAGUNA, 1997 r., 1800 ccm, benz.: skrzynia bieg., silnik, elem. blacharki, inne. Bolesławiec, tel. 0793/72-62-41

RENAULT LAGUNA, 1997 r., 1800 ccm, benz., V: silnik, skrzynia bieg., maska silnika, szyby, lampy tylne, części mechaniczne, inne. Bolesławiec, tel., 0793/72-62-41

RENAULT LAGUNA, 1997 r., 217 tys. km, 2200 ccm, diesel, zielony: wszystkie części z demontażu, silnik, skrzynia bieg., zawieszenia, inne części. Chojnów, powiat legnicki, tel. 0785/96-72-19

RENAULT LAGUNA, 1997 r., 2000 ccm, benz.: wszystkie części z demontażu. Polkowice, tel. 0609/96-16-65

RENAULT LAGUNA KOMBI, 1997 r., 1800 ccm, benz.: różne części z demontażu. Wrocław, tel. 0698/17-41-80

RENAULT LAGUNA, 1997/99 r., 1.9 DTI, 1.8, 2.0, 2.2 TD: silniki, skrzynia biegów, zawieszenie, maska silnika, błotniki, drzwi, siedzenia, szyby, klapa, karoseria, inne. Żmigród, powiat trzebnicki, tel. 0663/93-20-39

RENAULT LAGUNA KOMBI, 1998 r.: klapa tylna, przekładnia kier. Wrocław, tel. 0515/08-60-90

RENAULT LAGUNA KOMBI, 1998 r., 1800 ccm, 16V: różne części z demontażu. Żagań, tel. 0512/60-66-79

RENAULT LAGUNA hatchback, 1998 r., 2000 ccm, wtrysk: silnik, osprzęt silnika, skrzynia bieg., zawieszenie, maska, zderzaki, błotniki, drzwi, klapa tylna, ćwiartki nadwozia, lampy, felgi i inne. Brzeg, tel. 0694/86-29-40

RENAULT LAGUNA, 1998 r., 2000 ccm: różne części mech. i blacharskie. Dzierżoniów, tel. 0609/46-67-37

RENAULT LAGUNA KOMBI, 1998 r., 2200 ccm, turbo D: wszystkie części z demontażu. Głogów, tel. 0509/56-07-37

RENAULT LAGUNA, 1999 r., 1.6, 16V, 1.8: silnik, skrzynia bieg., zawieszenia, klimatronic, elem. blacharki, lampy, chłodnica, wyposaż. wnętrza. Niemcza, powiat dzierżoniowski, tel. 0502/61-42-48

RENAULT LAGUNA, 1999 r., maska silnika. Tel. 0781/28-53-65, 0665/75-75-06

RENAULT LAGUNA, 1999 r., 1800 ccm, benz.: wszystkie części z demontażu. Głogów, tel. 0509/56-07-37

RENAULT LAGUNA, 1999 r., 1.6, 2.0, 1.9 TD, dTi: silniki, skrzynie bieg., chłodnice, przekł. kierownicze, piasty, zaciski ham., kolumny McPhersona, amortyzatory, wahacze, sprężyny, ABS, alternator, rozruszniki, pompy paliwa, pompy wspom., wtryskiwacze, kolektory, zbiorniczki, obudowy filtrów komputery, airbagi, liczniki, tapicerka, drzwi i wiele innych z demontażu, Wrocław, tel. 0792/25-32-55, 0792/28-67-72

RENAULT LAGUNA, 2000 r., 1.4 16V, 1.6 16V 1.9 DCI, 1.8 16V: różne części mech. i blacharskie, zawieszenia, ćwiartki nadwozia, drzwi, maski, silniki, skrzynia bieg. i inne. Wrocław, tel. 0888/33-32-22, 0880/88-08-80

RENAULT LAGUNA, 2000 r., 1800 ccm, 2200: silniki, zawieszenia, drzwi, karoseria, cena od 100 zł. Żmigród, powiat trzebnicki, tel. 0601/86-12-04

RENAULT LAGUNA, 2001 r., 1600 ccm, 16V: części silnika. Bielany Wr. Tel. 0512/60-66-79

RENAULT LAGUNA, 2001 r., 1600 ccm, 16V: silnik, uszkodzone 4 zawory - 300 zł. Bielany Wrocławskie, tel. 0512/60-66-79

RENAULT LAGUNA, 2001 r.: drzwi, lampy tylne. Wrocław, tel. 0515/08-60-90

RENAULT LAGUNA II, 2001/04 r.: silnik 1.9 DCI, skrzynia bieg., maska, lampy, błotniki, zderzak, turbina, alternator, wtryski, koło dwumasowe, alufelgi i stalowe, drzwi, lusterka, ćwiartki nadwozia, elektronika, airbag, inne części, od 10 zł. Dzierżoniów, tel. 0505/87-94-14, 0517/36-50-45

RENAULT LAGUNA II, 2001/04 r.: silnik 1.9 DCI, skrzynia bieg., maska, lampy, błotniki, zderzak, turbina, alternator, wtryski, koło dwumasowe, alufelgi i stalowe, drzwi, lusterka, ćwiartki nadwozia, elektronika, airbag, inne części, od 10 zł. Strzegom, powiat świdnicki, tel. 0508/76-63-25, 0508/95-87-37

RENAULT LAGUNA KOMBI, HATCHBACK, 2001/05 r., 1.9 DCI, 2.2 DCI, 1.8 16V, 1.6 16V: maski, błotniki, klapy, alufelgi, silnik, skrzynia bieg., zawieszenia, dachy, ćwiartki nadwozia, szyby, drzwi, wtryskiwacze, pompy, zestawy do przeróbki z wersji angielskiej, możl. transport lub wysyłka. Wrocław, tel. 0660/68-52-59

RENAULT LAGUNA, 2001/05 r., 1900 ccm, DCI: różne części z demontażu. Szprotawa, tel. 068/376-41-50

RENAULT LAGUNA KOMBI, 2001/05 r.: dach, ćwiartka nadwozia prawa przednia. Zgorzelec, tel. 0601/76-71-86

RENAULT LAGUNA I, II, 2001/07 r., 1.6 16V, 1.8 16V, 2.0 16V, 1.9 dCi, 2.2 dCi, 3.0 V6: silniki, skrzynie bieg., zawieszenia, osprzęt silników, komputery rozkodowane, zestawy do przeróbki wersji angielskiej, dmuchawy, klimatronic, lampy, elem. blacharki, ćwiartki nadwozia, dachy, ABS klapy, drzwi, tapicerki, felgi, oś tylna i inne; wysyłka. Śmigiel, powiat kościański, tel. 0601/54-76-01

RENAULT LAGUNA, 2002 r., 1900 ccm, dCi: wszystkie części z demontażu. Gromadka, powiat bolesławiecki, tel. 0691/60-19-32

RENAULT LAGUNA II, 2002 r., 1900 ccm, cdi. skrzynia bieg. (6), wtryski, pompa wspom. kierownicy, rozrusznik, alternator, łapy silnika, pompa wtrysk., zawór cyrkulacji spalin, koło 2-masowe, kpl. sprzęgło. Legnica, tel. 0601/56-78-16

RENAULT LAGUNA HATCHBACK, KOMBI, 2002 r., 1900 ccm, dCi: błotniki, drzwi, lampy tylne, maska, zderzak, ksenonowe reflektory, półskórzana tap., klapa tylna z otw. szybą, dach z dużym szklanym szyberdachem, silnik 1.9 DCI, 1.8 E, skrzynie biegów, zawieszenia, airbagi, kurtyny pow., podłużnice, tył karoserii. Lubin, tel. 0669/25-48-84 II99RXYT

RENAULT LAGUNA II, 2002 r., 1600 ccm: wszystkie części. Niemcza, powiat dzierżoniowski, tel. 0502/61-42-48

RENAULT LAGUNA II KOMBI, HATCHBACK, 2002 r., 2.0, 1.8 16V: wszystkie części mechaniczne i blacharskie, silniki, lusterka, zderzaki, airbag, chłodnice, wentylatory, tapicerka skórzana, zawieszenia, alufelgi 17" i inne. Wrocław, tel. 0664/72-24-38, 0792/71-05-18

RENAULT LAGUNA II KOMBI, HATCHBACK, 2002 r., 2.0, 1.8 16V: wszystkie części mechaniczne i blacharskie, silniki, lusterka, zderzaki, airbag, chłodnice, wentylatory, tapicerka skórzana, zawieszenia, alufelgi 17" i inne. Wrocław, tel. 0664/72-24-38, 0792/71-05-18

RENAULT LAGUNA II hatchback, 2002 r., 1600 ccm, 16V: silnik, skrzynia bieg., zawieszenia, drzwi, kpl. części do wersji angielskiej, fotele, drzwi, lampy tylne i inne. Brzeg, tel. 0600/73-25-17

RENAULT LAGUNA, 2002 r., 1900 ccm, DTI: wszystkie części mechan. i blachar. Rawicz, tel. 0722/17-08-86

RENAULT LAGUNA II, 2003 r., 1900 ccm, DCI: silnik, półosie, dół silnika, głowica, turbina, drzwi, szyby, ćwiartki nadwozia, poduszki, alufelgi, zawieszenie, klapa, progi, lampy, zderzaki i inne. Bytom Odrzański, powiat nowosolski, tel. 0693/84-43-12, 0603/20-27-12

RENAULT LAGUNA II, 2003 r., 1.6 16V 2.2 DCI, 1.9 DCI, 1.8 16V: różne części mech. i blacharskie, zawieszenia, ćwiartki nadwozia, drzwi, maski, silniki, skrzynia bieg. i inne. Wrocław, tel. 0888/33-32-22, 0880/88-08-84

RENAULT LAGUNA, 2003 r., 1600 ccm, 16V, 1900 ccm DCI: silnik, skrzynia bieg., zawieszenia, błotniki, drzwi, klapa, szyby, zderzak, siedzenia, karoseria, inne części. Żmigród, powiat trzebnicki, tel. 0663/93-20-39

RENAULT LAGUNA II, 2004 r., 1900 ccm, dCi, zielony: zderzak, maska silnika, chłodnice, tapicerka skórzana, airbag, silnik, wtryski, skrzynia bieg. (6) i inne. Wrocław, tel. 0782/18-71-76

RENAULT LAGUNA, 2005/06 r.: różne części z demontażu. Wrocław, tel. 0669/36-20-89, 071/783-40-36

RENAULT LAGUNA II, 2006 r., 2.2 DCI, 1.9 DCI, 1.8 16V, 1.6 16V: różne części mech. i blacharskie, zawieszenia, ćwiartki nadwozia, drzwi, maski, silniki, skrzynia bieg. i inne. Wrocław, tel. 0888/33-32-22, 0880/88-08-84

RENAULT LAGUNA II, SCENIC, 2001 r., 1.9 DCI, 1.6 16V, kolor srebrny: klapa, lampy, zderzaki, silniki, skrzynie bieg., zawieszenia, drzwi, fotele, airbagi, opony, felgi, wszystkie części z demontażu. Wrocław, tel. 0600/56-19-66

RENAULT SCENIC 1996-2008 R. części nowe i używane
Drezdenko, tel. 0-695 722 791, 095/762-21-91

RENAULT LAGUNA, CLIO, MEGANE, 19: drzwi, maski silnika, lampy, silniki, skrzynie bieg. i inne. Wrocław, tel. 0601/58-67-38

RENAULT LAGUNA, MASTER, SAFRANE, ESPACE, TRAFIC, 1995 r., 2200 ccm, diesel: silnik, skrzynia bieg., pompa, głowica, blok, wał, tłoki, alternator, rozrusznik, kółka, napinacz, pompa vacuum, pompa wspomagania. Legnica, tel. 0788/02-69-06

RENAULT LAGUNA, MEGANE, 1900 ccm, diesel: silnik, wszystkie elem. potrzebne do przełożenia z wersji angielskiej. Grabów nad Prosną, powiat ostrzeszowski, tel. 0698/77-61-54

RENAULT LAGUNA, SAFRANE: automat. skrzynia bieg. i manualna, elem. skrzyni bieg., nowe i używane. Wrocław, tel. 0781/05-42-97

RENAULT LAGUNA, SCENIC, 2002 r., 1.9 DCI, 2.2 DCI: wszystkie części mechaniczne, blacharskie, elementy cięte. Otmuchów, powiat nyski, tel. 0785/93-50-50, 0785/92-50-50 K79213669

RENAULT MASCOTT, 2005 r., 3000 ccm: kabina, zawieszenia, silnik, mosty, resory i inne. Tel. 0501/67-53-04

RENAULT MASCOTT, 2005 r., 40 tys. km, 3000 ccm, DXI: silnik, osprzęt silnika, skrzynia biegów, most tylny, wał napędowy, piasty, zwrotnice, resory, chłodnice, konsola, fotele, nagrzewnica kpl. + klimatyzacja, pompa hamulcowa + serwo, ABS. Brzeg, tel. 0600/73-25-17

RENAULT MASCOTT, MASTER, 1998/05 r., 10 tys. km, 2.0, 2.2, 2.3, 2.5, 2.8, 3.0 dCi, 2.8 TDI, 2.8 D: silniki kpl., doły silników, bloki, wały, tłoki, głowice kpl., pompy, wtryskiwacze, turbiny, skrzynie bieg. (Mascott), mosty, fotele 3-osobowe i inne części silników. Wrocław, tel. 071/342-19-70, 0601/74-19-45

RENAULT MASCOTT, MASTER, MESSENGER: różne części mech. i blacharskie. Tel. 0501/67-53-04

RENAULT MASCOTT, MASTER, MESSENGER: mosty, zawieszenia i inne. Oleśnica, tel. 071/314-38-54

RENAULT MASCOTT, MASTER, TRAFIC, MESSENGER, 1999/07 r.: zawieszenie przednie i tylne, oś tylna, resory, skrzynia bieg., silnik, drzwi, maski, błotniki, zderzaki, reflektory, lusterka, kabina, oblachowanie i inne, możl. wysyłki www.ivecoczesci.pl. Byków, powiat wrocławski, tel. 0601/77-27-92, 0661/65-13-62, 0665/51-25-75 II97RCPP

RENAULT MASTER: różne części mech. i blacharskie. Wrocław, tel. 0609/83-67-37

RENAULT MASTER, 2800 ccm, TDI: skrzynia bieg. (5) - 2.200 zł. Dzierżoniów, tel. 0602/37-18-73

RENAULT MASTER: skrzynia bieg. (5), elem. skrzyni bieg. Wrocław, tel. 0723/70-40-64

RENAULT MASTER, 1990 r., 2500 ccm, diesel: różne części z demontażu. Wrocław, tel. 0502/35-19-15

RENAULT MASTER, 1991 r., 2500 ccm, diesel: różne części z demontażu. Wrocław, tel. 0502/35-19-15

RENAULT MASTER, 1997/03 r., 2200 ccm, dCi, 2.5D, 2.8TDI: silniki, części silników, skrzynie biegów, piasty, półosie, zawieszenia, resory, drzwi, maski, lampy, chłodnice, felgi i inne. Wałbrzych, tel. 0604/62-70-89

RENAULT MASTER, 1998/05 r.: silniki, skrzynia bieg., w całości lub na części, osprzęt silnika, oblachowanie, oświetlenie, zawieszenie, konsola, maski, błotniki i inne, możl. wysyłki. Prusice, powiat trzebnicki, tel. 0606/40-03-11, 0696/03-54-26

RENAULT MASTER, 1998/05 r.: manualne skrzynie biegów, nowe i używane z lat 1998/2008 r., części do skrzyń bieg. manualnych, siłownik sprzęgła z łożyskiem oporowym. Wrocław, tel. 0603/80-42-33 II9934KE

RENAULT MASTER, 1998/06 r.: różne części blacharskie i mechaniczne, oświetlenie, koła, szyby, lusterka, zderzaki, elem. zawieszeń, silniki i osprzęt silnika, amortyzatory, przekładnie kier., skrzynie biegów i inne www.ivecoczesci.pl. Byków, powiat wrocławski, tel. 0661/65-13-62, 0665/51-25-75 II97RCPR

RENAULT MASTER, 1998/08 r., 2.2 TDi, 2.5 D, 2.8 TD: wszystkie części, gwarancja rozruchowa, możl. dowozu. Bielany Wrocławskie, tel. 0512/60-66-79

RENAULT MASTER, 1998/08 r.: skrzynia biegów, elem. skrzyni bieg., siłownik sprzęgła z łożyskiem oporowym. Wrocław, tel. 0603/80-42-33

RENAULT MASTER, 1999/05 r.: mosty, osie tylne, skrzynia bieg., koła, oblachowanie. Tel. 0501/67-53-04

RENAULT MASTER, 1999/05 r.: różne części mech. i blacharskie. Tel. 0663/88-54-17

RENAULT MASTER, 1999/05 r., 2200 ccm, 2500, 2800 dCi: wszystkie części mechaniczne, blacharskie, zawieszenie, ćwiartki nadwozia, drzwi, maski, silniki, skrzynie biegów, inne. Wrocław, tel. 0888/33-32-22, 0880/88-08-84

RENAULT MASTER, 1999/07 r.: skrzynie bieg. do wszystkich modeli. Leszno, tel. 0605/69-32-89

RENAULT MASTER, 2000 r., poj. 2.2, 2.8: silniki, skrzynie bieg., drzwi, szyby, półosie, lampy i inne z demontażu. Legnica, tel. 0697/27-43-96

RENAULT MASTER, 2000 r., 2800 ccm, TDI: silnik, zawieszenia, drzwi, karoseria i inne, cena od 100 zł. Żmigród, powiat trzebnicki, tel. 0601/86-12-04

RENAULT MASTER, 2000/06 r., 2.2 DCI, 2.5 DCI, 2.5 D, 2.8 DTI: silniki, osprzęt silników, skrzynie biegów, półosie, zawieszenia, drzwi, felgi, boki karoserii, ćwiartki nadwozia. Brzeg, tel. 0600/73-25-17

RENAULT MASTER, 2001 r., o poj. 2.2-2.8 DTI: silniki, skrzynie bieg., głowice, inne. Żagań, tel. 0512/60-66-79

RENAULT MASTER, 2001 r., 2.5 TDI, 2.8 dTi: silnik, skrzynia bieg., zawieszenia, drzwi, oś, fotele, szyby, karoseria, inne części. Żmigród, powiat trzebnicki, tel. 0663/93-20-39

RENAULT MASTER, 2001/03 r.: używane, amortyzatory, błotniki, drzwi, elem. elektryczne, głowica, kolumny McPhersona, komputer, lampy tylne, pompa oleju, pompa wodna, pompa wtrysk., różne części mech. i blach., skrzynia bieg., sprzęgło, ukł. wydech., wahacze, zawieszenie, zderzaki. Dzierżoniów, tel. 0604/50-67-17 II99RYAH

RENAULT MASTER, 2002 r., 2500 ccm, dCi: drzwi, wzmocnienia, przełączniki pod kierownicę, chłodnice, lusterka, zawieszenia, zwrotnice. Korfantów, powiat nyski, tel. 0694/89-83-40

RENAULT MASTER, 2005 r., 2500 ccm, cdti: różne części. Bielany Wr. Tel. 0662/44-94-81

RENAULT MEGANE: zderzak tylny. Oborniki Śląskie, tel. 071/310-15-80, 0888/35-05-55

RENAULT MEGANE: reflektor, zderzaki, maski, klapa, silnik, skrzynia bieg., zawieszenia i inne. Oleśnica, tel. 071/315-40-51

RENAULT MEGANE hatchback: ścianka tylna, nowa. Wrocław, tel. 0601/06-05-95

RENAULT MEGANE II: różne części mech. i blacharskie. Wrocław, tel. 0609/02-67-37

RENAULT MEGANE: zderzaki. Strzelin, tel. 0697/14-58-08

RENAULT MEGANE COUPE, 1994 r.: airbagi, kolumna kier., stacyjka z kluczykiem, zawieszenie przednie, rozrusznik, alternator, lampy tylne, lusterka. Wrocław, tel. 0669/41-27-75

RENAULT MEGANE, 1994/05 r.: skrzynia bieg., elem. skrzyni bieg., filtry, koła zamachowe. Wrocław, tel. 0603/80-42-33

RENAULT MEGANE, 1996 r., 1600 ccm, V8: silnik - 1.400 zł. Bielany Wr. Tel. 0603/98-72-58

RENAULT MEGANE, 1996 r., 1900 ccm, diesel: silnik - 1.800 zł. Bielany Wrocławskie, tel. 0512/60-66-79

RENAULT MEGANE hatchback, 1996 r., 1400 ccm, benz.: skrzynia bieg. (5), drzwi, dach, klapa tylna, lampy, błotniki tylne, słupki, progi i inne. Legnica, tel. 0605/85-50-52

RENAULT MEGANE COUPE, 1996 r.: drzwi, lusterka, szyby, lampy tylne, airbag. Wrocław, tel. 0515/08-60-90

RENAULT MEGANE, 1996 r., 1600 ccm, 8V: różne części blacharskie i mechaniczne. Zielona Góra, tel. 0608/68-31-67

RENAULT MEGANE HATCHBACK, 1996 r., 1400 ccm, benz., wszystkie części z demontażu, szyby, drzwi, lampy tylne, silnik. Jelenia Góra, tel. 0693/13-73-71

RENAULT MEGANE, 1996 r., 1400 ccm, 8V: różne części z demontażu. Smogorzów, powiat namysłowski, tel. 0791/81-27-56, 0793/66-12-01

RENAULT MEGANE, 1996/00 r.: skrzynie biegów automatyczne i manualne z lat 1994/2005 r., części do skrzyń biegów, oleje, filtry, koła zamachowe. Wrocław, tel. 0603/80-42-33 II9934LM

RENAULT MEGANE, 1996/01 r., 1.4, 1.6, 1.9 D, 1.9 TD: ćwiartki nadwozia, błotniki, progi, dachy, drzwi, klapa tylna, szyby, silnik, skrzynia bieg., chłodnica, zawieszenia, fotele, komputer, koła, lampy, lusterka, elem. plastik., inne części, od 10 zł, możl. wysyłki. Kościan, tel. 0889/01-63-09

RENAULT MEGANE I, II, III, 1996/07 r.: silniki, skrzynie bieg., zawieszenia, osprzęt silników, zestawy do przeróbki wersji angielskiej, dmuchawy, klimatronic, lampy, elem. blacharki, ćwiartki nadwozia, dachy, klapy, drzwi, tapicerki, felgi, oś tylna, ABS, zwrotnice, chłodnice przewody, instalacje i inne; wysyłka. Śmigiel, powiat kościański, tel. 0601/54-76-01

RENAULT MEGANE, 1996/97 r., 1400 ccm, benz., zarejestrowany, zdekompletowany, różne części do 5-drzw. Jelenia Góra, tel. 0604/35-22-07, 0605/14-58-94

RENAULT MEGANE CLASSIC, 1996/98 r., 70 tys. km, 1600 ccm, 8V: skrzynia biegów, klimatyzacja, chłodnice, drzwi prawe, lusterka, lampy tylne, ćwiartka lewa nadwozia, półosie, wózek, amortyzatory, wahacze, sprężyny, alternator, rozrusznik, sprzęgło, komputer, cewki, insl. elektr., licznik, konsola, przekładnia kier. oraz inne części z demontażu, możliwość wysyłki. Świdnica, tel. 0600/28-37-55, 0660/31-40-31 www.auto-czesci.autogielda.pl K98826588

RENAULT MEGANE hatchback, 1996/98 r., 70 tys. km, 1600 ccm, 8V: skrzynia biegów, klimatyzacja, błotnik prawy, reflektor prawy, drzwi, lusterka, klapa tylna, lampy tylne, zderzak tylny, hak holowniczy, półka tylna, stacyjka, licznik, przekładnia kierownicza, pompa wspom., zwrotnice, półosie, ABS i inne możliwość wysyłki lub dowozu do klienta. Świdnica, tel. 0600/28-37-55, 0660/31-40-31 www.auto-czesci.autogielda.pl K99178249

RENAULT MEGANE CABRIO, 1997 r.: zderzak tylny. Wrocław, tel. 0515/08-60-90

RENAULT MEGANE hatchback, 1997 r., 1600 ccm, benz.: wszystkie części z demontażu. Głogów, tel 0509/56-07-37

RENAULT MEGANE COUPE, 1997 r.: wszystkie części z demontażu. Polkowice, tel. 0609/96-16-65

RENAULT MEGANE, 1997 r., 1600 ccm: wszystkie części z demontażu. Wolsztyn, tel. 0661/73-53-81

RENAULT MEGANE, 1997/00 r.: zderzaki. Wrocław, tel. 0666/70-76-06

RENAULT MEGANE COUPE, 1997/00 r.: dmuchawa, ukł. hamulcowy, ukł. wydechowy, łapy silnika, nagrzewnica, kolektor, licznik, przełączniki, komputer, zb. paliwa, podsufitka, zwrotnice, konsola, elem. plast. wnętrza, kolumna kier., alternator, insl. elektr i inne. Wrocław, tel 0501/67-22-92

RENAULT MEGANE, 1997/03 r., 1.4, 1.6, 1.8, 1.9 D: wszystkie części mechaniczne, blacharskie, zawieszenia, ćwiartki nadwozia, drzwi, maski, silniki, skrzynie biegów, inne. Wrocław, tel. 0888/33-32-22, 0880/88-08-84

RENAULT MEGANE, 1998 r., 1400 ccm, 5-drzwiowy: silnik kpl. w bdb stanie - 1.000 zł, klapa tylna kpl., drzwi, szyby, blacharka, zawieszenia, stacyjka, klamki, cewki i inne części, ceny od 10 zł. Góra, tel. 0507/09-21-29

RENAULT MEGANE CLASSIC, 1998 r., 1600 ccm, benz., wersja angielska: wszystkie części z demontażu. Lubin, tel. 0695/72-43-14, 0507/48-69-44

RENAULT MEGANE COUPE, 1998 r.: różne części mech. i blacharskie. Wołów, tel. 0692/40-61-93

RENAULT MEGANE, 1999 r., 1600 ccm, 16V: silnik - 1.800 zł, skrzynia bieg. - 1.000 zł. Bielany Wrocławskie, tel. 0512/60-66-79

RENAULT MEGANE COUPE, 1999 r., 1900 ccm, DTI: silnik, skrzynia bieg., zawieszenia, airbag, alufelgi, oświetlenie, inne. Dzierżoniów, tel. 0791/65-09-05

RENAULT MEGANE, 1999 r., 1.4, 1.6, 16V, 1.9, DTI: silnik, skrzynia bieg., kolektor ssący, elem. blacharki, lampy, zawieszenia, klimat., ABS, airbagi. Niemcza, powiat dzierżoniowski, tel. 0502/61-42-48

RENAULT MEGANE CLASSIC, 1999 r., 1600 ccm, benz.: maska silnika, błotniki, zderzaki, drzwi, zawieszenia, silnik, skrzynia biegów, lampy, koła, chłodnica, stacyjki, szyby, oś tylna, inne. Dzierżoniów, tel. 0603/49-55-60

RENAULT MEGANE, 1999 r., 1600 ccm, benz.: wszystkie części z demontażu. Góra, tel. 0602/31-13-83, 0604/17-07-78

RENAULT MEGANE, 1999 r., 1400 ccm, benz.: wszystkie części z demontażu. Jemielno, powiat górowski, tel. 0889/97-73-40

RENAULT MEGANE, 2001 r., 1900 ccm, dCi: silnik, skrzynia bieg. (5) - 1.300 zł, drzwi, szyby, zawieszenia, różne części mech. i blacharskie, elem. plast. wnętrza Sulechów, powiat zielonogórski, tel. 0609/56-63-39, 0692/47-46-79

RENAULT MEGANE, 2001 r., 1.9 DCI, 1.9 DTI, 1.4 16V, 1.6 16V: różne części mech. i blacharskie, zawieszenia, ćwiartki nadwozia, drzwi, maski, silniki, skrzynia bieg. i inne. Wrocław, tel. 0888/33-32-22, 0880/88-08-84

RENAULT MEGANE II, 2003 r., 1500 ccm, DCI: lampy tylne, zegary, przełączniki kierunkowskazów, obudowa filtra pow., wyświetlacz, zawieszenia, zderzak tylny, wzmocnienie tylne i inne z demontażu. Korfantów, powiat nyski, tel. 0694/89-83-40

RENAULT MEGANE II KOMBI, 2004 r.: nadwozie na części, tapicerka, silnik 1.6 16V, skrzynia bieg., zawieszenia, elem. elektryczne i elektroniczne, e-mail: dziki@onet.pl. Lubań, tel. 0507/14-53-91, 0512/17-68-16, 075/724-13-04

RENAULT MEGANE CABRIO, 2004 r., 1400 ccm, 1600 16V, 1.5, 1.9 DCI: różne części mech. i blacharskie, zawieszenia, ćwiartki nadwozia, drzwi, maski, silniki, skrzynia bieg. i inne. Wrocław, tel. 0888/33-32-22, 0880/88-08-84

RENAULT MEGANE, 2004 r.: drzwi, zawieszenia, tapicerka, elem. karoserii i inne, cena od 100 zł. Żmigród, powiat trzebnicki, tel. 0601/86-12-04

RENAULT MEGANE, 2004 r.: wszystkie części mechan. i blachar. Rawicz, tel. 0722/17-08-86

RENAULT MEGANE II, 2006 r., konsola, po regeneracji (kolor czarny), półoś przednia lewa, reflektor lewy. Wałbrzych, tel 074/660-30-70 po godz. 18

RENAULT MEGANE, KANGOO, 19 LAGUNA, 1.5, 1.9 D, TDI, DCI: części silnika, głowice, wał korbowy, pompy wtryskowe, półosie, zawieszenia, części skrzyń bieg. Chojnów, powiat legnicki, tel. 076/818-12-27, 0602/57-39-68

RENAULT MEGANE, SCENIC: chłodnice wody, klimatyzacji, intercoolery, wentylatory. Wrocław, tel 0889/52-88-18

RENAULT MEGANE, SCENIC: różne części. Wrocław, tel. 071/398-96-27, 0502/13-32-60

RENAULT MEGANE, SCENIC, 1997 r., 1.6, 1.9 D: silnik, skrzynia bieg., ćwiartki nadwozia, części blacharskie, zawieszenia, wnętrze i wszystkie inne. Niemcza, powiat dzierżoniowski, tel. 0502/61-42-48

RENAULT MEGANE, SCENIC II, 2002 r., o poj. 1.6 16V, 1.9 DGI: wszystkie części. Niemcza, powiat dzierżoniowski, tel. 0502/61-42-48

RENAULT MESSENGER, 1989/97 r., 2500 ccm, 2.8D, TD, TDI: silniki, części silników, mosty tylne, wały, resory, piasty, belki, drzwi, maski, felgi, fotele i inne. Wałbrzych, tel. 0604/62-70-89

RENAULT MESSENGER, 1993 r.: silniki, skrzynie, wały, mosty, resory, piasty, oblachowanie, oświetlenie i wszystkie inne, możl. wysyłki w 24 h. Kłodzko, tel. 0601/62-21-37

RENAULT RAPID, 1990 r., skrzynia bieg. do 1.6 diesel i 1.1 z półosiami, tylne drzwi, zderzak, nagrzewnica, zawieszenie tylne i przednie, kanapa. Milicz, tel. 0606/16-56-40

RENAULT RAPID, 1990 r., 1400 ccm, benz.: wszystkie części z demontażu. Chojnów, powiat legnicki, tel 0880/33-08-93

RENAULT RAPID, 1994 r., 1600 ccm, diesel, osobowy: wszystkie części z demontażu. Chojnów, powiat legnicki, tel. 0513/70-94-71

RENAULT SAFRANE, 2500 ccm, V6: skrzynia bieg. Wrocław, tel. 0515/08-60-90

RENAULT SAFRANE, 1993/96 r., 3000 ccm, V6, wszystkie części z demontażu; części mechaniczne, silnik, skrzynia bieg., koła, alufelgi, fotele skórzane, szyby, zawieszenia, oryg. inst. gazowa i inne Wrocław, tel. 0691/25-07-48

RENAULT SAFRANE, 1994 r., 2500 ccm, turbo D: różne części nadwozia i podwozia, lampy, szyby, siedzenia skórzane kpl., silnik na części uszkodzony wał. Zielona Góra, tel 0695/05-28-39

RENAULT SAFRANE II, 1998 r., 150 tys. km, 2500 ccm, benz., automatic: części mechaniczne i blacharskie, zawieszenie, tapicerki. Ziębice, powiat ząbkowicki, tel. 0697/54-34-41, 0726/20-25-57

RENAULT SCENIC: lampa tylna, mechanizm wycieraczek, od 100 zł. Wrocław, tel. 0665/49-26-73

RENAULT SCENIC, 1996/01 r.: drzwi, zderzak tylny, lusterka. Wrocław, tel. 0515/08-60-90

RENAULT SCENIC, 1996/06 r.: maski, błotniki, zderzaki, chłodnice, airbagi, silniki, skrzynie bieg., zawieszenia, ćwiartki nadwozia i inne. Tel 0660/68-52-59

RENAULT SCENIC, 1997/99 r., 1600 ccm: ćwiartki nadwozia, błotniki, progi, dachy, drzwi, klapa tylna, szyby, silnik, skrzynia bieg., chłodnica, zawieszenia, fotele, komputer, koła, lampy, lusterka, elem. plastik., inne części, od 10 zł, możl. wysyłki. Kościan, tel. 0889/01-63-09

RENAULT SCENIC, 1998 r., 1900 ccm, dT: drzwi, błotniki, półoś, alternator, komputer, dach, szyberdachy, szyby, zawieszenie, ukł. wydechowy, c. zamek, stacyjka, ćwiartki nadwozia, fotele, tapicerka i inne. Trzebnica, tel. 0502/86-06-57

RENAULT SCENIC, 1998 r., 1.4, 1.6, 1.9 D, dTi, dCi: różne części mech. i blacharskie, zawieszenia, ćwiartki nadwozia, drzwi, maski, silniki, skrzynia bieg. i inne Wrocław, tel. 0888/33-32-22, 0880/88-08-84

RENAULT SCENIC, 1998 r., zawieszenie przednie i tylne, reflektor lewy, błotnik lewy, atrapy, lampy tylne, chłodnice (wody i klimat.), węże, lusterka, drzwi, fotele tylne, zb. paliwa, nagrzewnica, alternator, pompa ABS, relingi dach. i inne. Opole, tel. 0880/18-08-92

RENAULT SCENIC, 1999 r., 1900 ccm, diesel, turbo D: silnik, osprzęt silnika, skrzynia bieg., półosie, zawieszenia, przekładnia kier., wentylator chłodnicy, drzwi, felgi, komputer, licznik, próg lewy ze słupkiem, tylna część nadwozia. Brzeg, tel. 0600/73-25-17

RENAULT SCENIC, 2000 r.: klapa tylna. Wołów, tel. 0692/40-61-93

RENAULT SCENIC, 2000 r.: maska silnika, błotniki, zderzaki, drzwi Miękinia, tel. 071/317-81-19, 0601/82-22-34

RENAULT SCENIC, 2000 r., 96 tys. km, 2000 ccm, 16V, granatowy: silnik, skrzynia bieg., drzwi, dach, ćwiartki nadwozia, osprzęt silnika, oś tylna, zawieszenie przednie, klapa tylna, RO, airbagi, inne z demontażu. Wołów, tel. 0606/32-29-96

RENAULT SCENIC, 2001 r., 1900 ccm, DCi: drzwi, zawieszenia, lampy tylne, półosie, obudowa filtra pow., przełączniki kierunkowskazów, zegary i inne z demontażu. Korfantów, powiat nyski, tel. 0694/89-83-40

RENAULT SCENIC, 2002 r., 1600 ccm, 16V: wszystkie części, na gwarancji. Otmuchów, powiat nyski, tel. 0785/93-50-50, 0785/92-50-50 K79213709

RENAULT SCENIC, 2002 r., 1.4 16V, 1.6 16V, 1.9 D, dTi, dCi: różne części mech. i blacharskie, zawieszenia, ćwiartki nadwozia, drzwi, maski, silniki, skrzynia bieg i inne. Wrocław, tel. 0888/33-32-22, 0880/88-08-84

RENAULT SCENIC II, 2003 r.: drzwi lewe przednie. Bolesławiec, tel. 0660/45-47-43

RENAULT SCENIC GRAND, 2004 r., 1900 ccm, dCi: wszystkie części mechan. i blachar. Żmigród, powiat trzebnicki, tel. 0663/93-20-39

RENAULT SCENIC, 2004 r., 1900 ccm, DTI: drzwi, klapa tylna, reflektory, przekładnia kier., kolumny McPhersona, zegary, wycieraczki, mechanizm wycieraczek, oś tylna, alternator, przełączniki pod kierownicę, lampy tylne i inne z demontażu Korfantów, powiat nyski, tel. 0694/89-83-40

RENAULT SCENIC GRAND, 2005 r., 45 tys. km, 1600 ccm, 16V: silnik kpl., błotniki, drzwi, zawieszenia, skrzynie biegów, chłodnice klimat. wodne, dach, szyby, tylna klapa tylna, zderzak i inne. Legnica, tel. 0790/59-50-28 II9CPWY4

RENAULT SCENIC, 2005 r.. wszystkie części. Wołów, tel. 0692/40-61-93

RENAULT SCENIC II, 2005 r., 1.9 DCI, 1.5 DCI, 1.4 16V, 1.6 16V: różne części mech. i blacharskie, zawieszenia, ćwiartki nadwozia, drzwi, maski, silniki, skrzynia bieg. i inne Wrocław, tel. 0888/33-32-22, 0880/88-08-84

RENAULT SCENIC, 2005 r., 1.5 DCI, 1.9 DCI, 1.4, 1.6: różne części mech. i blacharskie, zawieszenia, ćwiartki nadwozia, silniki, tapicerki, lampy, drzwi, maski, klapy, błotniki i inne. Wrocław, tel. 0888/33-32-22, 0880/88-08-84

RENAULT THALIA: ćwiartka nadwozia tylna lewa. Wrocław, tel. 0601/06-05-95

RENAULT TRAFIC, 1.9 dCi, 2.5 dCi: silniki, skrzynie bieg., zawieszenia, osprzęt silników, komputery rozkodowane, zestawy do przeróbki wersji angielskiej, dmuchawy, klimatronic, lampy, elem. blacharki, ćwiartki nadwozia, dachy, klapy, drzwi, tapicerki, felgi, oś tylna ABS, zwrotnice, chłodnice, przewody i inne; wysyłka. Śmigiel, powiat kościański, tel. 0601/54-76-01

RENAULT TRAFIC: chłodnice wody i klimatyzacji. Wrocław, tel. 0889/52-88-18

RENAULT TRAFIC: różne części mech. i blacharskie. Wrocław, tel. 0609/83-67-37

RENAULT TRAFIC, 1700 ccm, kat.: elem. silnika - 300 zł. Leśna, tel. 075/721-16-32, 0887/71-87-28

RENAULT TRAFIC: silnik 2.1 D - 800 zł, silnik 1.7 E - 500 zł, półosie - 100 zł/szt., drzwi - 100 zł/szt., stacyjka - 60 zł, felgi - 35 zł/szt., sprężyny - 35 zł/szt., drzwi tylne - 70 zł/szt., fotele - 50 zł/szt. i inne. Wrocław, tel. 0508/18-08-90

RENAULT TRAFIC, 1700 ccm, benz.: silnik, skrzynia bieg. (5), głowica, blok silnika, alternator, inne. Ząbkowice Śląskie, tel. 0609/30-78-38

RENAULT TRAFIC, 1983/95 r., 2.1 D, 2.5 D, różne części z demontażu. Oleśnica, powiat tarnowski, tel. 0604/83-54-81

RENAULT TRAFIC, 1986/98 r., 2100 ccm, 2.5 D i 2.2 E: silniki, części silników, skrzynie biegów, półosie, piasty, zawieszenia, drzwi, maski, lampy, błotniki, felgi, fotele i inne. Wałbrzych, tel. 0604/62-70-89

RENAULT TRAFIC, 1987 r., 2100 ccm, diesel: różne części z demontażu. Wrocław, tel. 0502/35-19-15

RENAULT TRAFIC, 1987 r.: wszystkie części z demontażu. Zgorzelec, tel. 0663/53-72-96

RENAULT TRAFIC, 1988 r., 1700 ccm: silnik, skrzynia bieg., półosie, silniczek wycieraczek, licznik, inne części osprzętu. Wrocław, tel. 0669/47-04-00

RENAULT TRAFIC, 1988 r., 2100 ccm, diesel: różne części z demontażu. Wrocław, tel. 0502/35-19-15

RENAULT TRAFIC, 1990/92 r., 2100 ccm, 2500: silniki na gwarancji, głowie, skrzynie, podnośniki szyb, zawias tylne, oblachowanie, oblachowanie i inne, możl. wysyłki w 24 h. Kłodzko, tel. 0601/62-21-37

RENAULT TRAFIC, 1991/98 r., 2100 ccm, diesel, skrzynia bieg. (5), wszystkie części silnika i skrzyni biegów, sprzęgło, piasty, półosie, oś przednia, oś tylna, resory, chłodnica, nagrzewnica, zawiasy, klamki, drzwi, szyby, błotniki, pompy, wnętrze, koła, hak, siedzenia. Legnica, tel. 0792/92-99-92

RENAULT TRAFIC, 1992 r., 2500 ccm, diesel, skrzynia bieg. - 1.800 zł. Bielany Wrocławskie, tel. 0662/44-94-81

RENAULT TRAFIC, 1992 r., 2.1 D, 2.5 D: silniki, skrzynie bieg., części silników. Żagań, tel. 0512/60-66-79

RENAULT TRAFIC, 1992/99 r., 2500 ccm, diesel: silniki (1997 i 1999 r.), skrzynia bieg. (5) ('97 r.), głowica, blok silnika z wałem i tłokami, pompa oleju wtryskowa, wody, vacum, wspom. kierownicy, koło zamachowe, rozrusznik, alternator, wszystkie części skrzyni biegów, półosie, piasty, amortyzat. i inne. Legnica, tel. 0792/92-99-92

RENAULT TRAFIC, 1993 r., o poj. 2.1 D, 2.5 D: silniki + części, skrzynie bieg. + części. Bielany Wrocławskie, tel. 0512/60-66-79

RENAULT TRAFIC, 1995/97 r.: półosie kpl. przednie, stan bdb. Wrocław, tel. 0697/43-93-04

RENAULT TRAFIC, 1996 r., 2200 ccm, benz.: silnik, zawieszenia, drzwi, amortyzatory, licznik, stacyjka i inne. Dzierżoniów, tel. 0603/49-55-60

RENAULT TRAFIC, 1997/99 r., 1900 ccm, diesel: silnik, skrzynia bieg. (5), pompa wtryskowa, rozrusznik, alternator, pompa wspomagania kier., sprzęgło, części skrzyni bieg., komputer, przełączniki, zawieszenia przednie i tylne, półosie, piasty, resory, koła, serwo, pompa hamulcowa, maska silnika inne. Legnica, tel. 0792/92-99-92

RENAULT TRAFIC, 1999/07 r.: skrzynie bieg. do wszystkich modeli. Leszno, tel. 0605/69-32-89

RENAULT TRAFIC, 2002 r., 1900 ccm, dCi: wszystkie części. Rawicz, tel. 0722/17-08-86

RENAULT TRAFIC, 2003 r.: zderzak przedni, drzwi lewe przednie. Niemcza, powiat dzierżoniowski, tel 0885/83-88-38

RENAULT TRAFIC, 2003 r., 1.9 DCI, 2.5 DCI: różne części mech. i blacharskie, zawieszenia, ćwiartki nadwozia, silniki, drzwi, maski, skrzynie biegów i inne Wrocław, tel. 0888/33-32-22, 0880/88-08-84

RENAULT TRAFIC, 2003 r.: zderzak tylny, hak - 300 zł. Ostrów Wlkp. Tel. 0607/99-33-91

RENAULT TRAFIC, 2004 r., 1900 ccm, dCi: silnik, osprzęt silnika, skrzynia bieg., zawieszenia, przekładnia kier., konsola, airbagi, tapicerki, fotele (1-, 2-, 3-os.), szyby, maska silnika, błotniki, drzwi, felgi i inne. Brzeg, tel. 0600/73-25-17

RENAULT TRAFIC, 2005 r.: wszystkie części. Wołów, tel. 0692/40-61-93

RENAULT TRAFIC, MASTER, MESSENGER, 2,1, 2.2, 2,5 TDI, 2.8 DTI, 1.9 DCI, diesel: silnik (2.1 D), części silnika (2.1), GŁOWICE, skrzynie biegów (5), części skrzyni biegów, półosie, zawieszenie, pompy, most tylny, drzwi, lampy. Chojnów, powiat legnicki, tel. 076/818-12-27, 0602/57-39-68

RENAULT TWINGO: błotnik przedni prawy - 50 zł. Kłodzko, tel. 0604/47-58-34

RENAULT TWINGO, 1200 ccm: silnik, skrzynia bieg., oblachowanie, zawieszenia i inne. Oleśnica, tel. 071/315-42-43

RENAULT TWINGO: listwy boczne, oryg. Wrocław, tel. 0601/06-05-95

RENAULT TWINGO, 1993/98 r., 1100 ccm, benz.: wszystkie części, silniki, skrzynie biegów, zawieszenia, blacharka, inne części. Wojcieszów, powiat złotoryjski, tel. 075/751-22-05, 0605/62-70-21

RENAULT TWINGO, 1994 r., 1200 ccm: silnik, skrzynia bieg., części mechan. i blach., wyposaż. wnętrza, zawieszenia. Sulechów, powiat zielonogórski, tel. 0692/47-46-79, 0609/56-63-39

RENAULT TWINGO, 1994/00 r.: zderzaki, wzmocnienie przednie, półosie, wahacze, drzwi, błotniki tylne, klapy tylne, lampy tylne, zderzak tylny, airbag, reflektory, chłodnice wody i klimatyzacji, zawieszenia. Wrocław, tel. 0515/08-60-90

RENAULT TWINGO, 1995 r., 1200 ccm, wszystkie części lub w całości Kłodzko, tel. 0722/06-36-06

RENAULT TWINGO, 1996 r., 1200 ccm: wszystkie części. Niemcza, powiat dzierżoniowski, tel. 0502/61-42-48

RENAULT TWINGO, 1997 r.: zderzak. Wrocław, tel. 0666/70-76-06

RENAULT TWINGO, 1997/03 r., 1.2, 1.2 16V: airbagi, silnik, skrzynia bieg., półosie, zawieszenia, przekładnia kier., maska, reflektory, błotniki, zderzak, szyba, drzwi, chłodnica, wentylator, osprzęt silnika, konsola, fotele, dach, ćwiartki nadwozia, lusterka, tapicerki i inne. Brzeg, tel. 0600/73-25-17

RENAULT TWINGO, 1998 r.: wszystkie części z demontażu. Głogów, tel. 0888/88-20-99, 076/831-17-63

RENAULT TWINGO, 1999/00 r., 1200 ccm, benz., wiśniowy, zderzak tylny, klapa tylna, fotele, zawieszenia, szyby, stacyjka, ABS, komputer, przełączniki, zb. paliwa, belka tylna, lampy, drzwi i inne. Polanica Zdrój, powiat kłodzki, tel. 0887/06-35-31, 0887/10-47-01

RENAULT TWINGO, 2003 r., 1200 ccm, benz.: błotniki, maska silnika, wzmocnienie przednie, przełączniki pod kierownicę, z kpl. dokumentacją, zawieszenie, licznik, kolumny McPhersona. Korfantów, powiat nyski, tel. 0694/89-83-40

RENAULT TWINGO, MEGANE, LAGUNA, CLIO, TRAFIC, MASTER, 19: silniki 1.2, 1.2 16V, 1.4, 1.4 16V, 1.6, 1.6 16V, 1.8, 1.8 16V, 2.0, 2.0 16V, 1.5 DCI, 1.9 D, 1.9 DT, 1.9 DTI, 1.9 DCI, 2.1 D, 2.2 DCI, 2.8 DCi, osprzęt silników, skrzynie bieg., części karoseryjne. Ratowice, tel. 071/318-93-45, 0606/43-54-85 W01164166

RENAULT VEL SATIS, 2002 r., 3000 ccm, dCi: lampy, klapa tylna, kolumny McPhersona, zegary, airbagi foteli, zderzak tylny, drzwi, sprężarka klimat., mechanizm wycieraczek, ramiona wycieraczek. Korfantów, powiat nyski, tel. 0694/89-83-40

RENAULT VEL SATIS, 2004 r., 1.9, 2.2 DCI: wszystkie części mechaniczne, blacharskie, zawieszenie, ćwiartki nadwozia, drzwi, maski, skrzynie biegów, inne. Wrocław, tel. 0888/33-32-22, 0880/88-08-84

ROBUR, różne części. Olszyna, powiat lubański, tel. 0601/49-02-74

ROBUR, 1988 r.: różne części. Wrocław, tel. 0666/70-76-06

ROVER 111 L, silnik kpl., skrzynia bieg., alternator, rozrusznik, maska, drzwi, klapa tylna, szyby, reflektory, lampy, elem. zawieszenia, inne. Wrocław, tel. 0600/56-21-45

ROVER 111, 1990 r., 1100 ccm: różne części. Chojnów, powiat legnicki, tel. 0602/58-63-39, 0608/58-41-30

ROVER 111, 1994 r., 1100 ccm: silnik, skrzynia bieg., zawieszenia, drzwi, szyby, części mechan. i blach: Sulechów, powiat zielonogórski, tel. 0609/56-63-39, 0692/47-46-79

ROVER 200: zawieszenie przednie, silnik, skrzynia bieg. (5), różne części mech. i blacharskie. Oleśnica, tel. 071/315-40-51

ROVER 200: różne części mech. i blacharskie. Wołów, tel. 0692/40-61-93

ROVER 200, 1999 r.: listwy drzwi, zamki, mechanizm, osprzęt do osi tylnej, cena od 10 zł/szt. Wrocław, tel. 0503/55-28-03

ROVER 200, 400, 1996/98 r.: nadwozia, silniki, skrzynie bieg., zawieszenia, tapicerki, airbagi, elem. elektryczne, tłumiki i inne, e-mail: dziki@onet.pl. Lubań, tel. 0507/14-53-91, 0512/17-68-16, 075/724-13-04

ROVER 200, 400 hatchback, 1998 r., 1.4, 1.6: silniki, skrzynie bieg., chłodnice, przekł. kierownicze, piasty, zaciski ham., kolumny McPhersona, amortyzatory, wahacze, sprężyny, ABS, alternator, rozruszniki, pompy paliwa, pompy wspom., wtryskiwacze, kolektory, zbiorniczki, obudowy filtrów komputery, airbagi, liczniki, tapicerka, drzwi i wiele. innych z demontażu, Wrocław, tel. 0792/25-32-55, 0792/28-67-72

ROVER 200, 400, 600. maska, lampy, zderzaki, klapa. Wrocław, tel. 0667/20-60-47

ROVER 200, 400, 600, 1990/00 r.: silniki i nadwozia. Pleszew, tel. 0781/03-18-20

ROVER 200, 400, 600, 1996/00 r., 1.4 8V, 1.4 16V, 1.6 16V, 2.0 E, 2.0 TD. silniki, skrzynie bieg., półosie, osprzęt silnika, maski, błotniki, zderzaki, drzwi, wzmocnienie przednie, podłużnice, lusterka, lampy tylne, klapy tylne, dachy, szyberdachy, zawieszenia, elem. wyposaż. wnętrza. Wrocław, tel. 0515/08-60-90

ROVER 214, 1992 r., 1400 ccm: silnik, skrzynia bieg., elem. blacharki i inne. Wolsztyn, tel. 0661/73-53-81

ROVER 214, 1994 r., 1400 ccm: wszystkie części z rozbiórki. Wrocław, tel. 0500/25-40-60

ROVER 216 GTI, 1992 r., 1600 ccm, 16V: skrzynia bieg., zawieszenia, części blacharskie, przekł. kierownicy. Legnica, tel. 0512/60-66-79

ROVER 216 GTI, 1994 r., 1600 ccm, 16V: aparat zapłonowy, skrzynia bieg., zawieszenie sportowe, przekł. kierownicy, części blacharskie. Bielany Wrocławskie, tel. 0512/60-66-79

ROVER 220, 1996/00 r., 2000 ccm, turbo D, 5-drzwiowy: silnik, skrzynia biegów, maska, reflektory, błotniki, zderzaki, chłodnice, grill, pas przedni, ćwiartki, drzwi, lusterka, klapa i lampy tylne, turbina, pompa wtryskowa, pompa wspomagania, półosie, wahacze, zwrotnice, alternator, rozrusznik i inne, możliwość wysyłki lub dowozu części. Świdnica, tel. 0600/28-37-55, 0660/31-40-31 www.auto-czesci.autogielda.pl K97134348

ROVER 25: przekładnia kier. Wrocław, tel. 0515/08-60-90

ROVER 25, 2000 r.: części kpl. przodu i inne. Wołów, tel. 0692/40-61-93

ROVER 25, 35, 200, 400, 600, 1995/04 r., 1.4, 1.6, 2.0i, 2.0TD: wszystkie części z demontażu, gwarancja rozruchowa. Bielany Wrocławskie, tel. 0512/60-66-79

ROVER 25, 45, 75, 100, 200, 400, 600, 1.4, 1.6, 1.8, 2.0: wszystkie części mech. i blacharskie, elem. plast., silniki, skrzynie bieg. manual. i automat., zawieszenia kpl., klimat., airbagi z demontażu, możl. wysyłki. Krobia, tel. 065/573-87-95, 0602/46-72-40

ROVER 400 SEDAN, 1600 ccm, benz.: wszystkie części z demontażu. Jelcz-Laskowice, powiat oławski, tel. 0606/32-11-39

ROVER 400, 1998 r.: wszystkie części z demontażu. Wrocław, tel. 0510/37-64-21

ROVER 400, 1998 r.: wygłuszenie do maski - 30 zł. Wrocław, tel. 0503/55-28-03

ROVER 414 SEDAN, 1997/99 r., 30 tys. km, 1400 ccm, benzyna: silnik, skrzynia biegów, klimatyzacja, maska, reflektory, błotniki, zderzaki, drzwi, lusterka, pas przedni, ćwiartki, klapa i lampy tylne, wentylator chłodnicy, dmuchawa, nagrzewnica, przekładnia kierownicza, pompa wspom., konsola, airbagi, zawieszenie i inne, możliwość wysyłki lub dowozu. Świdnica, tel. 0600/28-37-55, 0660/31-40-31 www.auto-czesci.autogielda.pl K97515608

ROVER 416 CABRIO, 1993 r., 1600 ccm: wszystkie części z demontażu. Wrocław, tel. 0508/20-83-18

ROVER 420, 1999 r., 2000 ccm, TDI, wszystkie części blacharskie i mechaniczne z demontażu. Góra, tel. 0888/62-88-95

ROVER 45: maska silnika, grill, błotniki, zderzaki, reflektory (wersja kontynentalna). Wrocław, tel. 0515/08-60-90

ROVER 600: wszystkie części z demontażu. Ciepłowody, powiat ząbkowicki, tel. 0500/22-93-43

ROVER 600, 2000 ccm, benz.: silnik, skrzynia bieg. Ostrów Wlkp. Tel. 0600/72-38-13

ROVER 600, 1998 r., 160 tys. km, 2000 ccm, TDI, granatowy: wszystkie części z rozbiórki, karoseria, zawieszenie, alufelgi z oponami, silnik, skrzynia bieg. itp., ceny od 10 zł. Zielona Góra, tel. 0506/11-80-12, 068/359-30-02

ROVER 600 SEDAN, 1998 r., 140 tys. km, 2000 ccm, benz.: silnik, skrzynia bieg., zawieszenia, klapa tylna, szyba tylna, kolumna kier. + stacyjka, zbiornik, lampy tylne, ABS, wspomaganie, sprężarka, klimat., pompa hamulcowa - 850 zł. Świdnica, tel. 0605/22-59-40

ROVER 600, 620, 1999 r., 127 tys. km, 1800 ccm, benz., 16V: różne części z demontażu Legnica, tel. 076/850-60-59, 0604/31-89-84

ROVER 620, 1996 r.: błotnik lewy, zderzak przedni - 350 zł. Wrocław, tel. 0667/22-61-18

ROVER 620, 1996 r., 2000 ccm: maska silnika, błotniki, reflektory, lampy tylne, grill, szyby, ćwiartki nadwozia, drzwi, dach, ABS, airbag, zawieszenia, osprzęt silnika, silnik, elem. plast. wnętrza i inne. Syców, powiat oleśnicki, tel. 0608/43-92-06

ROVER 620, 1998 r., 2000 ccm, benz.: wszystkie części z demontażu. Strzegom, powiat świdnicki, tel. 0607/70-54-92

ROVER 75: wszystkie części, kompletny przód. Wołów, tel. 0692/40-61-93

ROVER 75 KOMBI, SEDAN, 2003 r., 1.8 16V, 2.0 D: silniki, skrzynie bieg., chłodnice, przekł. kierownicze, piasty, zaciski ham., kolumny McPhersona, amortyzatory, wahacze, sprężyny, ABS, alternator, rozruszniki, pompy paliwa, pompy wspom., wtryskiwacze, kolektory, zbiorniczki, obudowy filtrów komputery, airbagi, liczniki, tapicerka, drzwi i wiele. innych z demontażu, Wrocław, tel. 0792/25-32-55, 0792/28-67-72

ROVER 827, 1992/97 r., 2700 ccm, 24V: różne części z demontażu Jelenia Góra, tel. 0721/72-16-66

SAAB, SRS: drzwi, uzbrojone, lewe od strony kier., stan idealny - 222 zł. Wrocław, tel. 0510/46-34-10

SAAB 900, 1994/98 r., 2000 ccm, turbobenzyna: silnik, skrzynia biegów, klimatyzacja, maska, błotniki, zderzaki, grill, chłodnice, reflektory, drzwi, klapa i lampy tylne, lusterka, intercooler, turbina, półosie, zwrotnice, amortyzatory, sprężyny, półosie, belka tylna, wózek, konsola, licznik i inne, możliwość wysyłki. Świdnica, tel. 0600/28-37-55, 0660/31-40-31 www.auto-czesci.autogielda.pl K99178219

SAAB 900, 9000, 1990/97 r.: silniki i nadwozia. Pleszew, tel. 0781/03-18-20

SAAB 9000: skrzynia bieg., lampy, maska, zderzak, błotniki, zawieszenie przednie, przekładnia kier. Wrocław, tel. 0667/20-60-47

SAAB 9000 CS HATCHBACK, 1994 r., 2000 ccm, 16V: wzmocnienie przednie, podłużnice, drzwi, błotniki tylne, lampy tylne, klapy tylne, silnik, osprzęt silnika, zawieszenia, fotele, pasy bezpieczeństwa, airbagi, zderzak tylny. Wrocław, tel. 0515/08-60-90

SAAB 9000 CABRIO, 1998 r., 2000 ccm, benz.: zderzak przedni. Złoty Stok, powiat ząbkowicki, tel. 0511/71-50-90

SAAB 9_5, 1998 r.: silniki, skrzynia bieg., zawieszenia, maska silnika, zderzaki, błotniki, lampy, chłodnice, drzwi, tapic. skórzana, karoseria, inne części. Żmigród, powiat trzebnicki, tel. 0663/93-20-39

SEAT ALHAMBRA: maska silnika, zderzak, drzwi, chłodnice. Wrocław, tel. 0515/08-60-90

SEAT ALHAMBRA, 1996/99 r., VR6, TDI: silnik, skrzynia bieg., wzmocnienie, zderzaki, klimat., nadkola, lampy, błotniki, chłodnice, roleta bag., grill, kierunkowskazy, lampy, elem. wnętrza, wał, tłoki, przepustnica, obudowa filtra powietrza, podsufitka, przepływomierz, inne. Legnica, tel. 0606/75-68-23

FOTO SEAT ALHAMBRA, 1999/04 r.: fotele welurowe i skórzane, różne wzory - 500-700 zł/szt. Lubin, tel 0519/57-98-37 II9CR7FH

SEAT ALHAMBRA, 2002 r.: tylna klapa, tylny zderzak, tylne zawieszenie, tylne drzwi, nagrzewnice, lampy tylne, opony 215x55x16 i inne - 100 zł. Nysa, tel. 0600/96-73-04 II9CHNJX

SEAT ALHAMBRA, 2005 r., 1900 ccm, TDI: różne części mech. i blacharskie, elem. plast. wnętrza, konsole. Wrocław, tel. 0601/96-67-37

SEAT ALTEA: chłodnice wody i klimat., intercoolery, wentylatory. Wrocław, tel. 0889/52-88-18

SEAT ALTEA, 2004/08 r., 1900 ccm, TDI, 105 KM: wzmocnienie przednie, kolumny McPhersona, listwa wspom. kier., belka tylna, filtr powietrza, lampy, skrzynia bieg., pompa hamulcowa, zderzaki, rozrusznik, alternator, pompa klimatyzacji, pas przedni z chłodnicami kpl., półosie, zawieszenie tylne, inne Legnica, tel 0792/35-98-14

AUTO - CZĘŚCI
SEAT, VW
MERCEDES
WROCŁAW
0-601 966 737. 0-665 758 214
ORO71839

SEAT ALTEA, TOLEDO, 2004/08 r., 2000 ccm, TDI 140 KM: drzwi kompletne, błotniki tylne, szyby, kpl. wnętrze, silnik kompletny, zawieszenie przed., alufelgi 16", kolumny McPhersona, błotniki przednie, konsola, airbagi Legnica, tel. 0601/56-78-16

SEAT ALTEA, TOLEDO, 2005 r.: różne części mech. i blacharskie. Świdnica, tel. 074/857-85-55 w godz. 8-17

SEAT ALTEA, TOLEDO, 2006 r.: różne części mech i blacharskie, elem. plast. wnętrza, kanapa tylna Wrocław, tel. 0601/96-67-37

SEAT AROSA. wszystkie części z demontażu. Ciepłowody, powiat ząbkowicki, tel. 0500/22-93-43

SEAT AROSA, 1998 r., maska silnika - 350 zł, błotnik prawy - 100 zł. Opole, tel. 0889/87-89-94

SEAT AROSA, 1999/04 r., 1400 ccm, 16V: wszystkie części mechaniczne i blacharskie (odkręcane i cięte), różne wersje silnikowe, silniki w całości i na części, skrzynie biegów, tapicerka i elementy wnętrza, felgi stalowe i alum., poduszki powietrzne, zawieszenia, dachy, elem. plastikowe, inne. Gryfów Śląski, powiat lwówecki, tel. 0606/64-09-98, 0600/05-33-82 II97RCAT

SEAT AROSA, IBIZA, LEON, TOLEDO, 1990/09 r.: różne części - od 10 zł. Jarocin, tel. 0509/86-95-13

SEAT CORDOBA: chłodnice wody i klimat., intercoolery, wentylatory. Wrocław, tel. 0889/52-88-18

SEAT CORDOBA SEDAN, 1992/93 r., 1800 ccm, benz., inst. gaz., silnik kpl., skrzynia bieg., półosie, sprzęgło, alternator, rozrusznik, głowica, wtryskiwacze, osprzęt silnika, ukł. kierowniczy, zawieszenia, hamulcowy i kierowniczy, pompa i zb. paliwa, błotniki, drzwi, szyby, lusterka, klapa tylna, lampy tylne i inne. Wrocław, tel 0880/51-76-66

SEAT CORDOBA, 1994 r.: szyba tylna podgrzew., zderzak tylny, zb. paliwa (plastikowy), piasty, zawieszenie przednie Jawor, tel. 0793/21-25-06

SEAT CORDOBA, 1994/98 r., 1.4, 1.6, 1.8. 2.0: silniki, chłodnice, błotniki, lampy tylne, lusterka, fotele, konsola, licznik, przełączniki pod kierownice, stacyjka, wózek, półosie, kolumny McPhersona, pompy, wahacze, belki tylne, serwo, amortyzatory, sprężyny, komputery, przekładnie kier., zwrotnice i inne, możliwość wysyłki. Świdnica, tel 0600/28-37-55, 0660/31-40-31 www.auto-czesci.autogielda.pl K98591768

SEAT CORDOBA, 1995 r., 1900 ccm, turbo D: silnik, skrzynia bieg. (5), nagrzewnica, drzwi, kolumny McPhersona z ABS, belka tylna, konsola, pompa wspom. kierownicy, pompa wtrysk., blok silnika, półosie, wahacze. Mierzowice, powiat legnicki, tel. 0667/35-94-70

SEAT CORDOBA, 1997 r., 1900 ccm, diesel: wszystkie części z demontażu. Grabów nad Prosną, powiat ostrzeszowski, tel. 0698/77-61-54

FOTO SEAT CORDOBA KOMBI, 1998 r., 1600 ccm, benz., inst. gaz., zielony: używane, amortyzatory. blok silnika, błotniki, drzwi, elem. elektryczne, głowica, klapa tylna, kolumny McPhersona, kolumna kier., komputer, lampy tylne, lusterka, pompa olejowa, pompa wodna, rozrusznik, różne części mech. i blach., silnik, sprzęgło. Dzierżoniów, tel. 0607/03-77-12 II97XKC7

SEAT CORDOBA, 1999 r.: lampy tylne, komputer, inne Jemielno, powiat górowski, tel 0889/97-73-40

SEAT CORDOBA, 2003 r., poduszki silnika, przekł. kierownicy, kolumny McPhersona, wahacze przednie, zwrotnice, belka pod silnik. Wrocław, tel. 0724/13-91-44

SEAT CORDOBA, 2004 r., 1900 ccm, TDI: różne części mech. i blacharskie. Wrocław, tel. 0601/96-67-37

SEAT CORDOBA, IBIZA, 1993/98 r., 1.9, 1.4, 1.6, 1.8: szyberdach, lampy tylne, skrzynie biegów, przepływomierze, łapy, felgi aluminiowe, poduszki pow., chłodnice, wentylatory, części i osprzęt silników, wspomaganie, klapy, nagrzewnice. Wrocław, tel. 0602/23-68-66

SEAT CORDOBA, IBIZA, 1994/04 r.: maski, błotniki, wzmocnienia czołowe, reflektory, kierunkowskazy, zderzaki, zaślepki halogenów, klapy tylne Wrocław, tel. 0601/59-21-76

SEAT CORDOBA, IBIZA, 1998/00 r., 1400 ccm, 16V: silnik AHB, alternator, rozrusznik, kolektor ssący, wydechowy, wtryskiwacze, listwa, tarcza, sprzęgło, docisk, pompa wspomagania, przekładnia kierownicza, pompa paliwowa, komputer, możliwość wysyłki Kamienna Góra, tel. 0697/97-15-73

SEAT CORDOBA, IBIZA, 2001 r., 1400 ccm, 1600: wszystkie części blacharskie i mechaniczne. Rawicz, tel. 0722/17-08-86

SEAT CORDOBA, IBIZA, 2003 r.: różne części mech i blacharskie, airbagi, chłodnice, zawieszenia, konsole, skrzynia bieg. i inne. Świdnica, tel 074/857-85-55 w godz. 8-17

SEAT CORDOBA, IBIZA, 2004 r., 1400 ccm, 16V: podłużnica lewa. Góra, tel. 0602/31-13-83, 0604/17-07-78

SEAT CORDOBA, IBIZA, ALTEA, TOLEDO, LEON, AROSA, 1990/08 r.: różne części - od 10 zł. Jarocin, tel. 0509/86-95-13

SEAT CORDOBA, IBIZA, INCA, LEON, TOLEDO: skrzynia bieg. (5) oraz jej elementy. Wrocław, tel. 0602/15-26-77

SEAT CORDOBA, IBIZA, LEON, TOLEDO, 1996/05 r., 1.0, 1.2, 1.4, 1.6, 1.8, 1.9, 2.3: skrzynie bieg., półosie, silniki i osprzęt, głowice, zawieszenia, wahacze, kolektory, filtry, pompy ABS, wtryskowe, cewki, klimat., łapy, poduszki, wtryskiwacze, czujniki, sterowniki i inne el. i mechaniczne. Opole, tel. 077/457-00-81, 0601/47-81-68, 0605/51-45-68

SEAT CORDOBA, IBIZA, TOLEDO: silnik, skrzynia bieg., elem. zawieszenia i inne. Oleśnica, tel. 071/315-42-43

SEAT CORDOBA, IBIZA, TOLEDO, 1990/00 r.. nadwozia, silniki, skrzynie bieg., zawieszenia, tapicerka, elem elektryczne i inne, e-mail: dziki@onet.pl. Lubań, tel. 0507/14-53-91, 0512/17-68-16, 075/724-13-04

SEAT CORDOBA, TOLEDO, 1993/94 r.. różne części z demontażu. Trzebnica, tel 071/387-49-37, 0606/28-75-78, 0666/27-69-89

SEAT IBIZA: chłodnice wody i klimat., intercoolery, wentylatory. Wrocław, tel. 0889/52-88-18

SEAT IBIZA, 1988/93 r., 0.9, 1.2, 1.5, 1.7: różne części mechaniczne i blacharskie, szyby, reflektory, silnik, gaźnik, rozrusznik, alternator, sprzęgło, skrzynia biegów, półosie, felgi, ukł. hamulcowy, ukł. kierowniczy, stacyjka, klamki, licznik, resor, zbiornik paliwa, zderzaki, chłodnica; inne Legnica, tel 0791/23-63-18, 0605/65-89-39

SEAT IBIZA. 1989/92 r., 1200 ccm, 1500 ccm: silniki, skrzynie biegów, zawieszenia, części mechaniczne. Sulechów, powiat zielonogórski, tel. 0609/56-63-39

SEAT IBIZA, 1990 r., syst. Porsche. do wersji 3-drzwiowej: wszystkie części z demontażu Ząbkowice Śląskie, tel. 0669/57-44-42

SEAT IBIZA, 1991 r., 1200 ccm, benz.: różne części mech i blacharskie Wrocław, tel. 0510/37-64-21

SEAT IBIZA, 1991 r., 1500 ccm, syst. Porsche, 3-drzwiowy: drzwi, błotniki, maski, zderzaki, szyby, lusterka, reflektory, szyberdach, wzmocnienia, zawieszenia, silniki, skrzynie bieg., półosie, osprzęt silników, elementy wyposaż. wnętrza, klapa tylna, fotele i inne, możl. wysyłki. Kamienna Góra, tel. 0697/97-15-73

SEAT IBIZA, 1991 r., 1200 ccm: wszystkie części z demontażu. Łagiewniki. powiat dzierżoniowski, tel 0793/66-34-47

SEAT IBIZA, 1992 r., 1700 ccm, diesel, czerwony: wszystkie części z demontażu, silnik, skrzynia bieg., rozrusznik, alternator, pompa, głowica. Wrocław, tel. 0691/25-07-48

SEAT IBIZA, 1994/01 r., 1.4, 1.4 MPI, 1.9 TDI: silniki, skrzynie biegów, turbiny, półosie, pompy wtryskowe, pompy wspomagania kier., alternatory. rozruszniki, kompresory klimat., zawieszenia, maski, błotniki, zderzaki. drzwi, szyby, poduszki pow., elem. cięte, elem. wnętrza. Wrocław, tel. 0517/03-90-12, 0505/00-42-97 K79216329

SEAT IBIZA, 1994/96 r., 1.4 E, 1.9 D, TD: różne części mechaniczne i blacharskie, szyby, reflektory, silnik. blok silnika, wał, tłoki, głowica, pompa wtryskowa, rozrusznik, alternator. sprzęgło, skrzynia biegów, półosie. felgi, ukł kierowniczy, ukł hamulcowy. chłodnica, stacyjka, licznik inne. Legnica. tel. 0791/23-63-18, 0605/65-89-39

SEAT IBIZA, 1994/98 r., 3- i 5-drzwiowy, 1.4, 1.6. 1.8, 2.0, 1.9 TD: silniki. chłodnice, błotniki, klapa i lampy tylne, lusterka, fotele, konsole, liczniki, przełączniki, stacyjka, wózek, zwrotnice, półosie, pompy, alternatory. rozruszniki, turbina, komputery, belki tylne przekładnie kier. i inne. możliwość wysyłki lub dowozu. Świdnica, tel. 0600/28-37-55, 0660/31-40-31 www.auto-czesci.autogielda.pl K98874138

SEAT IBIZA. 1994/99 r., 1900 ccm, turbo D, 3-drzwiowy. silnik, turbina, pompa wtrysk., błotniki. chłodnica, wentylator, drzwi, lampy tylne, szyberdach (ręczny), zwrotnice, wahacze, belka tylna, licznik, fotele welur, konsola, kierownica, alternator, przekładnia kier, pompa wspom., vacuum pompa rozrusznik, przekładnia kier. i inne, możliwość wysyłki. Świdnica, tel 0600/28-37-55. 0660/31-40-31 www.auto-czesci.autogielda.pl K99135939

SEAT IBIZA, 1994/99 r.: wszystkie części z demontażu. Grodków, tel. 0510/16-76-21, 077/415-81-59

SEAT IBIZA, 1995 r., 1400 ccm, benz.: wszystkie części z demontażu. Chojnów. powiat legnicki, tel 0602/69-73-88

SEAT IBIZA. 1995 r., 1800 ccm: części mechan. i blach., skrzynia bieg.. silnik. Sulechów, powiat zielonogórski, tel 0692/47-46-79

SEAT IBIZA. 1995 r.: różne części z demontażu. Legnica. tel. 0661/27-04-15

SEAT IBIZA, 1995 r., 1400 ccm: silnik, skrzynia bieg. (5) i inne. Wolsztyn, tel. 0661/73-53-81

SEAT IBIZA, 1996 r., 1900 ccm, D, 4-drzwiowy: silnik na części, skrzynia bieg., wszystkie części z demontażu. Jawor, tel. 0512/38-12-00

SEAT IBIZA, 1997 r., 1400 ccm, benz.. wszystkie części z demontażu. Bolesławiec, tel 0889/91-75-52

SEAT IBIZA, 1998 r., 1400 ccm, benz.: silnik, zawieszenie, błotniki, lampy, drzwi i inne. Prochowice, powiat legnicki, tel. 0667/63-13-03, 0783/47-39-30

SEAT IBIZA, 1999/02 r., 1900 ccm, TDI: silnik 1.9 TDI, osprzęt silnika, skrzynia biegów, wzmocnienie czołowe, maska, drzwi, szyby, zderzaki, klapa tylna. lampy, reflektory, elem. zawieszenia, elem. wypos. wnętrza, ćwiartki nadwozia i inne z demontażu. Świdnica, tel. 0669/26-65-39 II99CWJC

SEAT IBIZA, 2001 r., 105 tys. km, 1900 ccm, SDI: pompa wtryskowa, uszkodzona - 250 zł. Międzybórz, powiat oleśnicki, tel. 0608/46-03-21

SEAT IBIZA COUPE, 2003 r., 1900 ccm, TDI: zderzak tylny, zb. paliwa, kołyska pod silnik, silnik, osprzęt silnika, fotele, licznik, elem. plast. wnętrza, felgi stalowe. insl. elektr., przełączniki i inne. Wrocław. tel. 0501/67-22-92

SEAT IBIZA, 2004 r.: grill, kpl., 3 elementy, stan idealny - 100 zł Trzebnica, tel. 0666/03-73-75

SEAT IBIZA, 2004 r.: drzwi, lusterka, el. podnośniki szyb, szyby. Wrocław, tel 0515/08-60-90

SEAT IBIZA, 2005 r., 1400 ccm, 16V: silnik, skrzynia biegów (5), lampy przednie i tylne, zawieszenia. przekładnia kierownicza. airbagi, konsola. siedzenia, inne części z uszkodzonego samochodu Kłodzko. tel 0510/83-03-95

SEAT IBIZA, 2005 r., 1900 ccm, TDI: różne części mech. i blacharskie. Wrocław, tel. 0601/96-67-37

SEAT IBIZA, 2005 r.: drzwi, maska silnika, błotniki, zderzaki, lampy, dach, ćwiartki nadwozia, podnośniki el., nadkola, grill, uszczelki gumowe, elem. plastik. Syców, tel. 0607/30-88-08, 062/785-29-14

SEAT IBIZA FR, 2007 r., 1400 ccm: używane, amortyzatory, błotniki, drzwi, klapa tylna, lusterka, różne części mech. i blach., silnik, skrzynia bieg., sprzęgło, szyby, ukł. wydech., wahacze, zawieszenie, ćwiartki nadwozia - od 20 zł możliwość wysyłki lub montażu. Kobierzyce, powiat wrocławski, tel. 0606/90-59-03, 0604/22-21-01 II9CR3LY

SEAT INCA: nadwozia, silniki, skrzynie bieg., elem. elektryczne, tapicerki, airbagi, koła, zawieszenia i inne, e-mail: dziki@onet.pl. Lubań, tel. 0507/14-53-91, 0512/17-68-16, 075/724-13-04

SEAT INCA, 1996/03 r.: silniki, skrzynie, oblachowanie, oświetlenie, mechaniczne i wszystkie inne, możl. wysyłki w 24 h. Kłodzko, tel. 0601/62-21-37

SEAT LEON, silniki 1.9 TDI, 1.6 16V, osprzęt silników, elem. zawieszenia, elem. wypos. wnętrza, drzwi, szyby, maska, ćwiartki, skrzynia biegów, półosie, lampy, reflektory, klapa tylna, zderzaki i inne z demontażu. Świdnica, tel. 0669/26-65-39 II99CWJE

SEAT LEON: chłodnice wody i klimat., intercoolery, wentylatory. Wrocław, tel. 0889/52-88-18

SEAT LEON, 1900 ccm, TDI: chłodnice wody, przepływomierze. Wrocław, tel. 0602/26-76-79

SEAT LEON, 2001 r., 1400 ccm, 16V, 1600 ccm 16V: silnik, zawieszenia, błotniki, drzwi, airbag, klapa, zderzaki, karoseria, inne części. Żmigród, powiat trzebnicki, tel. 0663/93-20-39

SEAT LEON, 2002 r., 1900 ccm, TDI: różne części mech. i blacharskie. Wrocław, tel. 0601/96-67-37

SEAT LEON, TOLEDO II: różne części, klimat. kpl., części przodu, airbagi i inne. Świdnica, tel. 074/857-85-55 w godz. 8-17

SEAT LEON, TOLEDO I, II: maska, błotniki, zderzaki, wzmocnienie czołowe, atrapa, reflektory, kierunkowskazy, progi, reperaturki, klapa tylna. Wrocław, tel. 0601/59-21-76

SEAT LEON, TOLEDO, 1998/04 r., 1.4, 1.6, 1.8, 1.9: maski, zderzaki, drzwi, klapy, poduszki powietrzne, zawieszenia przednie i tylne, błotniki przednie i tylne, części klimatyzacji, elementy cięte karoserii, silniki, osprzęty silników, głowice, skrzynie biegów, półosie, tapicerki, lampy, tapicerki, koła. Mirsk, powiat lwówecki, tel. 0606/64-09-98, 0600/05-33-82 II99HWR3

SEAT LEON, TOLEDO, 1999/04 r.: błotniki, maska silnika, zderzaki, progi (Cupra), zderzak tylny, lusterka, pas przedni do 150 KM 1.9 TDI z chłodnicami, liczniki, halogeny. Legnica, tel. 0601/56-78-16

SEAT LEON, TOLEDO II, 1999/08 r.: różne części mech. i blacharskie, klimat., airbagi, zawieszenia, chłodnice, osprzęt silnika i inne. Świdnica, tel. 0694/31-97-78

SEAT MARBELLA, 1991 r., 900 ccm: silnik, skrzynia bieg., różne części mech. i blacharskie, szyby, fotele, elem. plast. wnętrza, zawieszenia, zbiornik paliwa. Sulechów, powiat zielonogórski, tel. 0692/47-46-79, 0609/56-63-39

SEAT TERRA, 1400 ccm, diesel: silnik. Bolesławiec, tel. 0608/58-41-30

SEAT TERRA, 1991/94 r., 900 ccm: silniki, skrzynie biegów, części mechaniczne, elem. blacharki, nadwozie, drzwi, szyby, amortyzatory. Sulechów, powiat zielonogórski, tel. 0609/56-63-39, 0692/47-46-79

SEAT TOLEDO: chłodnice wody i klimatyzacji, intercoolery, wentylatory. Wrocław, tel. 0889/52-88-18

SEAT TOLEDO: zderzaki, błotniki, lampy, klapa, zawieszenie, drzwi. Wrocław, tel. 0667/20-60-47

SEAT TOLEDO: różne części. Paczków, powiat nyski, tel. 0608/17-12-27

SEAT TOLEDO, 1991 r.: maska silnika, lusterka, lampy tylne. Wrocław, tel. 0515/08-60-90

SEAT TOLEDO, 1991 r., 1.8, 1.9 16V, 1.9D, 1.9TD: różne części, elem. blacharskie, oświetlenie, elem. wnętrza i inne. Nowa Sól, tel. 0509/04-62-53

SEAT TOLEDO, 1991/95 r., 1.6, 1.8, 2.0 GT, 1.9 TD: silniki, skrzynie biegów, maska, błotniki, chłodnice, drzwi, lampy tylne, kubełkowe fotele, przekładnia kierownicy, pompy wspom. kierownicy, półosie, wahacze, wózek, amortyzatory, sprężyny, zwrotnice, półosie, szyby, klamki i inne, możliwość wysyłki lub dowozu części do klienta. Świdnica, tel. 0600/28-37-55, 0660/31-40-31 www.auto-czesci.autogielda.pl K98591798

SEAT TOLEDO, 1991/98 r., 1900 ccm, turbo D, silnik, turbina, pompa wtryskowa, maska, błotniki, chłodnice, drzwi, lampy tylne, kubełkowe fotele, przekładnia kierownicy, pompy wspom. kierownicy, półosie, wahacze, wózek, amortyzatory, sprężyny, zwrotnice, półosie, szyby, klamki, alternator i inne, możliwość wysyłki. Świdnica, tel. 0600/28-37-55, 0660/31-40-31 www.auto-czesci.autogielda.pl K99177919

SEAT TOLEDO, 1992 r., 1.8, 2.0: silnik, skrzynia bieg., różne części mech. i blacharskie, drzwi, szyby, zawieszenia. Sulechów, powiat zielonogórski, tel. 0692/47-46-79, 0609/56-63-39

SEAT TOLEDO, 1992 r.: zderzak tylny. Leśna, tel. 075/721-16-32, 0887/71-87-28

SEAT TOLEDO, 1992 r., 1800 ccm, benz., 16V: wszystkie części z demontażu. Namysłów, tel. 0668/07-88-68

SEAT TOLEDO, 1992/96 r., 1.8 E, 1.9, 2.0, D, TD: różne części mechaniczne i blacharskie, silnik, blok silnika, wał, tłoki, głowica, pompa wtryskowa, rozrusznik, alternator, skrzynia biegów, półosie, felgi, sprzęgło, ukł. kierowniczy i hamulcowy, licznik, zderzaki, chłodnica, hak, reflektory inne. Legnica, tel. 0791/23-63-18, 0605/65-89-39

SEAT TOLEDO, 1992/96 r., 1.8 E, 1.9, 2.0, D, TD: różne części mechaniczne i blacharskie, silnik, blok silnika, wał, tłoki, głowica, pompa wtryskowa, rozrusznik, alternator, skrzynia biegów, półosie, felgi, sprzęgło ukł. kierowniczy i hamulcowy, licznik, zderzaki, chłodnica, hak, reflektory i inne. Legnica, tel. 0791/23-63-18, 0605/65-89-39

SEAT TOLEDO, 1992/98 r., 1.6, 1.8, 2.0, 1.9 TD, TDI: silnik, skrzynia bieg., maski, lampy tylne, błotniki, zderzaki, turbiny, alternator, wtryskiwacze, koła dwumasowe, felgi stalowe i aluminiowe, drzwi, lusterka, ćwiartki nadwozia, elektronika, airbagi, inne z demontażu, od 10 zł. Dzierżoniów, tel. 0505/87-94-14, 0517/36-50-45

SEAT TOLEDO, 1992/98 r., 1.6, 1.8, 2.0, 1.9 TD, 1.9 TDI: skrzynia bieg., turbina, alternator, pompa wtrysk., pompa paliwa, maska, lampy, chłodnica, wentylator, drzwi, klapa tylna, zawieszenie przednie i tylne, ćwiartki nadwozia, inne części, od 10 zł. Strzegom, powiat świdnicki, tel. 0508/76-63-25, 0508/95-87-37

SEAT TOLEDO, 1992/98 r., 1.9, 1.8, 2.0: drzwi, lampy, zderzak, grill, belki, wspomaganie, maska, przepływomierz, podnośniki, skrzynie biegów, części i osprzęt silników, felgi aluminiowe, lusterka, filtry, półosie, łapy, pompy, rozruszniki, nadkola, zaciski ham., poduszki pow. Wrocław, tel. 0602/23-68-66

SEAT TOLEDO, 1993 r., 1600 ccm, benz.: silnik i inne mech. i blacharskie. Bierutów, powiat oleśnicki, tel. 0607/04-21-31

SEAT TOLEDO, 1993 r., 1800 ccm: silniki, osprzęt silnika, skrzynia bieg., półosie, alternator, rozrusznik, sprzęgło, piasty, hamulce, ukł. kierowniczy, zawieszenia, belka tylna, zb. paliwa z pompą, drzwi, szyby, lusterka, błotniki, zderzaki, klapa, lampy, części wnętrza, stacyjka. Wrocław, tel. 0880/51-76-66

SEAT TOLEDO, 1993 r., 1600 ccm: wszystkie części z demontażu. Wrocław, tel. 0691/25-07-48

SEAT TOLEDO, 1993 r., 1900 ccm, turbo D: różne części z samochodu po wypadku. Wrocław, tel. 0501/67-22-92

SEAT TOLEDO hatchback, 1993 r., 2000 ccm, benz.: różne części mech. i blacharskie. Głogów, tel. 0509/56-07-37

SEAT TOLEDO, 1993 r., 1800 ccm, benz.: wszystkie części z demontażu. Głogów, tel. 0509/56-07-37

SEAT TOLEDO, 1993 r., 1800 ccm, benz.: wszystkie części z demontażu. Łagiewniki, powiat dzierżoniowski, tel. 0793/66-34-47

SEAT TOLEDO, 1993 r., 151 tys. km, 1900 ccm, turbo D: silnik - 1.800 zł, belka tylna, zawieszenie, skrzynia bieg. (5), piasty z ABS, pompa wspom. kierownicy, podnośniki el. otw. szyb, ćwiartki nadwozia tylne, lampy tylne i inne. Mierzowice, powiat legnicki, tel. 0667/35-94-70

SEAT TOLEDO, 1993/98 r., kierunkowskaz błotnika. Wrocław, tel. 0605/28-25-33

SEAT TOLEDO, 1994 r., 1800 ccm, benzyna: drzwi, błotniki tylne, lampy tylne, elementy blacharki, zawieszenia, konsola, zbiornik paliwa, ABS, chłodnica, szyby, rozrusznik, sprzęgło, półosie, kierownica, belka tylna, pompka c. zamka klapa tylna, zderzak tylny, felgi i inne. Jawor, tel. 0512/38-12-00

SEAT TOLEDO, 1994 r.: zderzak tylny. Wrocław, tel. 0502/29-43-24

SEAT TOLEDO, 1994 r., 1600 ccm, benz.: wszystkie części z demontażu. Chojnów, powiat legnicki, tel. 0602/58-63-39, 0608/58-41-30

SEAT TOLEDO, 1995 r., 1800 ccm: silnik, w całości lub na części, skrzynia bieg., maska, drzwi, lampy, wzmocnienie, chłodnica, ABS, półosie, klapa, szyby, pompa paliwa, fotele i inne z rozbiórki. Wrocław, tel. 071/311-54-53, 0504/87-19-98

SEAT TOLEDO, 1995 r., 1.6, 1.8, 1.9, 2.0: silniki + skrzynie biegów, elem. blacharki, inne. Krosno Odrz. Tel. 0663/87-55-20

SEAT TOLEDO, 1996 r., 1900 ccm, TDI: silnik, skrzynia bieg., zawieszenie, drzwi, zderzaki, lampy tylne, halogeny, inne. Osiecznica, powiat bolesławiecki, tel. 0607/74-73-98

SEAT TOLEDO, 1996 r., 1800 ccm, benz.: elem. blacharki i zawieszeń. Wolsztyn, tel. 0661/73-53-81

SEAT TOLEDO, 1997 r.: części przodu kpl. Wołów, tel. 0692/40-61-93

SEAT TOLEDO, 1997 r., 162 tys. km, 1900 ccm, TDI: wszystkie części z demontażu. Brzeg, tel. 0602/38-89-64

SEAT TOLEDO II, 1999/08 r.: różne części mech. i blacharskie, klimat., airbagi, zawieszenia, chłodnice, osprzęt silnika i inne. Świdnica, tel. 0694/31-97-78

SEAT TOLEDO II, 2002 r., 1900 ccm, TDI: silnik 1.9 TDI, 1.6 16V, osprzęt silnika, elem. zawieszenia, elem. wypos. wnętrza, drzwi, szyby, maska, klapa tylna, skrzynia biegów, półosie, rozrusznik, alternator, ćwiartki nadwozia i inne z demontażu. Świdnica, tel. 0669/26-65-39 II99CWJA

SILNIK ANDORIA HC 102, 15 KM: rozrusznik, koło zamachowe, wał korbowy, głowica, inne. Wieruszów, tel. 0600/70-12-06

SILNIK DEUTZ, 10-cylindrowy, chłodzony powietrzem - 9.000 zł. Żagań, tel. 0512/60-66-79

SILNIK LEYLAND, SW-400: głowica - 500 zł. Kłodzko, tel. 0607/74-90-80

SILNIK PERKINS, 4-cylindrowy, 60 KM, przebieg 2500 mtg, do ciągników, wózków widłowych i koparek - 4.000 zł. Borek Wlkp. Tel. 065/571-62-21

SILNIK PERKINS, 6-cyl., po naprawie głównej. Wrocław, tel. 0601/70-23-44

SILNIK SW-400: blok silnika z głowicą - 1.000 zł. Tel. 0605/12-52-88

SILNIK SW-400, kompletny - 2.700 zł. Oława, tel. 0663/59-80-00

SILNIK SW-400, turbo, po rem. kapitalnym - 3.500 zł. Borek Wlkp., powiat gostyński, tel. 0507/12-16-78

SILNIK SW-400: pompa wtrysk. i wodna. Dzierżoniów, tel. 074/831-39-39, 0694/52-65-70

SILNIK SW-400: głowica, wał korbowy, pompa wtrysk. i inne. Kępno, tel. 0608/23-11-39

SILNIKI: 4-cylindrowy Perkins - 3.500 zł, Deutz 8V - 6.000 zł, ze skrzynią bieg. lub bez, możliwość sprawdzenia. Wrocław, tel. 071/351-02-88, 0601/99-86-82

SKODA 105: drzwi, maska, klapa tylna i inne, kpl. dokumentacja. Świdnica, tel. 0886/16-85-42

SKODA FABIA: zderzak przedni, chłodnice, części mechaniczne, zderzak przedni i tylny (tuningowy RS), RO. Tel. 0600/10-57-00 w godz. 8-17

SKODA FABIA: silnik, skrzynia biegów, półoś, chłodnica, wahacz, błotnik, maska, wzmocnienie, lampa, zderzak, rozrusznik, alternator, komputer. Kłodzko, tel. 0510/74-87-05

SKODA FABIA: błotnik przedni lewy. Oborniki Śląskie, tel. 071/310-15-80, 0888/35-05-55

SKODA FABIA: drzwi przednie prawe. Wrocław, tel. 0502/29-43-24

SKODA FABIA: zderzak przedni, maska silnika. Wrocław, tel. 0601/59-21-76

SKODA FABIA, 1999/03 r.: zderzak przedni, zwrotnice, wahacze z łapami, przekł. kierownicy, zderzak tylny, amortyzatory kpl. Wrocław, tel. 0697/43-93-04

SKODA FABIA, 2000 r., 1000 ccm, MPI: silnik - 1.200 zł, skrzynia bieg. - 600 zł. Ziębice, powiat ząbkowicki, tel. 0512/60-66-79

SKODA FABIA, 2001/05 r.: maska, grill, błotniki, drzwi, pokrywa tylna, lampy, lusterka, ścianka czołowa, zderzaki, chłodnica, halogeny. Wrocław, tel. 0667/22-61-18

SKODA FABIA, 2002 r., zderzak przedni i tylny, zwrotnice, kolumny McPhersona przednie, wahacze przednie, klapa tylna, miska olejowa, przekł. kierownicy, belka pod silnik. Wrocław, tel. 0724/13-91-44

FOTO SKODA FABIA KOMBI, 2003 r., 125 tys. km: używane, amortyzatory, chłodnica, drzwi, elem. elektryczne, głowica, kolumny McPhersona, kolumna kier., komputer, lampy tylne, lusterka, pompa olejowa, pompa wodna, pompa wtrysku, rozrusznik, różne części mech. i blach., silnik, skrzynia bieg. i inne, możl. transp. lub wysyłka. Strzelin, tel. 0788/06-02-16 II9CLEH4

SKODA FABIA, 2005 r., 1400 ccm, TDI: różne części mech. i blacharskie. Wrocław, tel. 0601/96-67-37

SKODA FABIA, FELICIA, OCTAVIA i inne modele: różne części - od 10 zł. Jarocin, tel. 0509/86-95-13

SKODA FABIA, FELICIA, OCTAVIA, 1993/02 r.: silniki, skrzynie bieg., tapicerki, zawieszenia, elem. elektryczne, tłumiki, elem. elektroniki, klimat. i inne, e-mail: dziki@onet.pl. Lubań, tel. 0507/14-53-91, 0512/17-68-16, 075/724-13-04

SKODA FABIA, FELICIA, OCTAVIA, ROOMSTER, SUPERB: elem. blacharki, zderzaki, reflektory i inne. Wrocław, tel. 0693/54-64-89, 0500/73-36-43

SKODA FABIA, OCTAVIA, SUPERB, 1998/05 r., 1.0, 1.2, 1.4, 1.6, 1.8, 1.9, 2.0, 2.3: skrzynie bieg., półosie, silniki i osprzęt, głowice, zawieszenia, wahacze, kolektory, łapy, poduszki, wtryskiwacze, czujniki, cewki, sterowniki, pompy ABS, wtryskowe, klimat. i inne el. i mechaniczne. Opole, tel. 077/457-00-81, 0601/47-81-68, 0605/51-45-68

SKODA FAVORIT, drzwi - 100 zł/kpl., zderzak tylny - 20 zł, reflektor lewy - 20 zł, nagrzewnica - 30 zł, stacyjka z kluczykiem - 30zł. Wieruszów, powiat wieruszowski, tel. 0882/51-41-76

SKODA FAVORIT: silnik stan bdb - 250 zł, gaźnik - 50 zł, głowica, alternator - 70 zł, szyba przednia - 80 zł, felgi - 25 zł/szt., reflektory - 50 zł/szt., drzwi - 50 zł/szt., maska - 2.500 zł, chłodnica - 60 zł, zderzaki - 40 zł/szt., amortyzatory - 40 zł/szt. i inne. Wrocław, tel. 0502/07-34-48

SKODA FAVORIT, 1300 ccm, benz.: wszystkie części z demontażu. Świdnica, tel. 0692/30-06-77, 074/853-06-21

SKODA FAVORIT, 1990 r.: wszystkie części z demontażu. Ząbkowice Śląskie, tel. 0663/20-39-20

SKODA FAVORIT, 1991 r.: zderzak tylny i przedni, felgi stalowe 13". Złoty Stok, powiat ząbkowicki, tel. 0606/75-38-29

SKODA FAVORIT, 1992 r., 1300 ccm, benz.: wszystkie części z demontażu. Wrocław, tel. 0510/37-64-21

SKODA FAVORIT, 1992 r., 1300 ccm: silnik, skrzynia bieg., maska silnika, inst. gazowa z dokumentacją, inne z demontażu, kpl. dokumentacja. Świdnica, tel. 0886/16-85-42

SKODA FAVORIT, 1994 r., 1300 ccm, benz.: części z demontażu. Gryfów Śląski, powiat lwówecki, tel. 075/781-24-22

SKODA FAVORIT, 1994 r.: różne części z demontażu. Kłodzko, tel. 0510/74-87-05

SKODA FAVORIT, 1994 r., 1300 ccm: silnik, skrzynia bieg., drzwi, szyby, zawieszenia, części mechan. i blach., felgi. Sulechów, powiat zielonogórski, tel. 0609/56-63-39, 0692/47-46-79

SKODA FAVORIT, FELICIA: wszystkie części. Wrocław, tel. 0607/87-69-23

SKODA FAVORIT, FELICIA, poj. 1.3, 1.6, 1.9: silnik, skrzynia bieg., głowica, blok silnika, tłoki, wahacze, rozrusznik, alternator, tarcza + docisk, zb. paliwa, miska olejowa, przepustnica, maska silnika, drzwi, klapa tylna, zderzaki, lampy tylne, błotniki i inne. Ząbkowice Śląskie, tel. 0609/30-78-38

SKODA FELICIA: lampy, zderzaki, drzwi, grill. Wrocław, tel. 0502/29-43-24

SKODA FELICIA, 1.3, 1.6, 1.9: silnik, skrzynia bieg., głowica, blok, wahacze, amortyzatory, rozrusznik, alternator, licznik, koła, miska olejowa, chłodnica, nagrzewnica, klapa tylna, maska, drzwi, błotniki, lampy, pas przedni, ćwiartki nadwozia i inne. Ząbkowice Śląskie, tel. 0609/30-78-38

SKODA FELICIA, 1.3, 1.6, 1.9: silnik, skrzynia bieg., głowica, blok, wahacze, amortyzatory, rozrusznik, alternator, licznik, koła, miska olejowa, chłodnica, nagrzewnica, klapa tylna, maska, drzwi, błotniki, lampy, pas przedni, ćwiartki nadwozia i inne. Ząbkowice Śląskie, tel. 0609/30-78-38

SKODA FELICIA: blok silnika. Świdnica, tel. 0692/30-06-77, 074/853-06-21

SKODA FELICIA: klapa tylna, maska, błotniki, zderzaki, reflektory i inne. Wrocław, tel. 0601/59-21-76

SKODA FELICIA, 1995 r.: części z demontażu. Bielawa, powiat dzierżoniowski, tel. 0791/50-15-54

SKODA FELICIA, 1996 r.: maska silnika, zderzak, belka zderzaka, lusterka. Wrocław, tel. 0515/08-60-90

SKODA FELICIA, 1996/99 r.: maska, grill, błotniki, zderzaki, drzwi, chłodnica, alufelgi, lusterka, lampy, filtr powietrza, pokrywa tylna z szybą, halogeny. Wrocław, tel. 0667/22-61-18

SKODA FELICIA KOMBI, 1997 r., 1600 ccm, benz.: wszystkie części z demontażu. Wrocław, tel. 0606/49-47-39

SKODA FELICIA, 1997 r.: różne części z demontażu. Głogów, tel. 0888/88-20-99, 076/831-17-63

SKODA FELICIA KOMBI, HATCHBACK, 1997/01 r., benz., amortyzatory, blok silnika, błotniki, drzwi, elem. elektryczne, kierunkowskazy, kolumny McPhersona, komputer, lusterka, pompa olejowa, reflektory, rozrusznik, różne części mech. i blach., silnik, sprzęgło, szyby, ukł. wydech., używane, zawieszenie. Wrocław, tel. 0605/83-15-21 II97XKPW

SKODA FELICIA, 1997/03 r.: różne części + nadwozie. Wrocław, tel. 0666/70-76-06

SKODA FELICIA, 1998 r.: lampa, zderzaki, chłodnica, drzwi, lusterka, silnik, skrzynia bieg., komputer, półoś, oś tylna, tarcza koła. Kłodzko, tel. 0510/74-87-05

FOTO SKODA FELICIA PICK-UP, 1998 r., 1300 ccm, MPI, biały, różne części z demontażu. Wiechlice, powiat żagański, tel. 0609/30-88-70 II9CLHM3

SKODA FELICIA, 1998/01 r., reflektor prawy, atrapa, listwy przedniego zderzaka, poduszka tylna skrzyni b. (1.3), linka maski, poduszka przedniego amort. Wrocław, tel. 0605/28-25-33

SKODA FELICIA, 1999 r.: maska, zderzaki, chłodnica, lampa, błotnik, alternator, komputer, silnik, skrzynia bieg., półoś, drzwi, wahacze, przekł. kierownicza. Kłodzko, tel. 0510/74-87-05

SKODA FORMAN, 1992 r., 1300 ccm: różne części. Kłodzko, tel. 074/868-45-51, 0603/74-62-58

SKODA OCTAVIA: lampy, drzwi, błotniki, zderzaki, chłodnica, wzmocnienie przednie. Wrocław, tel. 0502/29-43-24

SKODA OCTAVIA: lampy, błotniki, drzwi, zawieszenie przednie i tylne, maska, zderzak, wzmocnienie przednie. Wrocław, tel. 0603/63-17-70

SKODA OCTAVIA, 1900 ccm, TDI: miska olejowa, wtryskiwacze. Góra, tel. 0602/31-13-83, 0604/17-07-78

SKODA OCTAVIA: błotnik lewy przedni, zderzak przedni. Strzelin, tel. 0697/14-58-08

SKODA OCTAVIA, 1600 ccm, benz.: silnik. Ząbkowice Śląskie, tel. 0609/30-78-38

SKODA OCTAVIA, 1998 r.: airbag kierowcy. Międzylesie, powiat kłodzki, tel. 0603/33-86-55

SKODA OCTAVIA, 1998/01 r.: zderzaki, maska, grill, lampy, drzwi, lusterka, błotniki, pokrywa tylna, ścianka czołowa, chłodnica, alufelgi, kierunkowskazy, intercooler. Wrocław, tel. 0667/22-61-18

SKODA OCTAVIA, 1998/04 r., 1.6, 1.8, 1.8 T, 1.9 TDI: maska, zderzak, błotnik, dach, szyby, pas przedni, chłodnica, klimat., wentylator, oświetlenie, oś tylna, koła, zawieszenia, zaciski ham., silnik, osprzęt silnika, skrzynia bieg., airbag, elem. cięte nadwozia, półosie, inne. Jelenia Góra, tel. 0693/53-38-20, 0663/26-02-23

SKODA OCTAVIA hatchback, KOMBI, 1998/04 r., silnik 1.9 TDI, 1.6 E: skrzynie biegów, półosie, szyby, osprzęt silnika, dach, drzwi, wzmocnienie czołowe, chłodnice, koła, zawieszenie zwrotnice, maski, klapy tylne, ćwiartki nadwozia, wyposażenie wnętrza, elem. elektryczne i inne z demontażu. Świdnica, tel. 0669/26-65-39 II99CWEN

SKODA OCTAVIA KOMBI, 1998/04 r.: lampy tylne. Bolesławiec, tel. 0792/33-46-44

SKODA OCTAVIA, 1998/05 r., 1.8 20V, 1.9 TDI: silniki, skrzynie biegów, turbiny, półosie, pompy wtryskowe, pompy wspomagania kier., alternatory, rozruszniki, kompresory klimat., zawieszenia, maski, błotniki, zderzaki, drzwi, szyby, poduszki pow., elem. cięte, elem. wnętrza. Wrocław, tel. 0517/03-90-12, 0505/00-42-97 K79216339

SKODA OCTAVIA I, II, 1998/06 r., 1900 ccm, TDI, błotnik, drzwi, zawieszenia przednie i tylne, silniki kompletne i osprzęt, skrzynie biegów, elementy cięte karoserii, poduszki powietrzne, koła zwykłe i stalowe, klapy i wiele innych, także do poj. 1.6, 1.8, 2.0 benzyna, 1.9 TDI. Mirsk, powiat lwówecki, tel. 0606/64-09-98, 0600/05-33-82 II9CNY3H

SKODA OCTAVIA, 1998/08 r.: różne części mech. i blacharskie, airbagi, klimat., zawieszenia, chłodnice, osprzęt silnika i inne. Świdnica, tel. 0694/31-97-78

SKODA OCTAVIA, 2000 r., 1900 ccm, TDI, nowe: rozrusznik, sprężarka klimat. Wrocław, tel. 0666/70-76-06

SKODA OCTAVIA, 2001 r.: zderzak przedni. Niemcza, powiat dzierżoniowski, tel. 0885/83-88-38

SKODA OCTAVIA SEDAN, 2001 r., 1900 ccm, TDi, 110 KM: drzwi przednie lewe, drzwi prawe tylne z szybą, klapa tylna, wycieraczki, zawieszenie przednie, pompa wtrysk., głowica 1.9 TDI, koło zamachowe z dociskiem i wiele innych. Oława, tel. 0885/01-27-01

SKODA OCTAVIA, 2001 r.: oryginalne alufelgi 15", zderzak, hak odpinany z inst. elektryczną. Złoty Stok, powiat ząbkowicki, tel. 0606/75-38-29

SKODA OCTAVIA hatchback, kombi, 2001 r., 1900 ccm, SDI, TDI, 115 KM: silniki, skrzynie bieg., wzmocnienie przednie, reflektory, lampy tylne, klapa tylna, kolumny McPhersona, półosie, zderzaki, przekł. kierownicy, airbagi i inne. Lubin, tel. 0609/14-02-40

SKODA OCTAVIA, 2002 r., 1900 ccm, TDI: błotniki przednie, chłodnica, rozrusznik, alternator, wentylator, możliwość wysyłki. Wrocław, tel. 0721/47-00-76

SKODA OCTAVIA, 2002 r., 1900 ccm, TDI: maska, zderzak, wzmocnienie, klapa tylna do kombi. Wrocław, tel. 0666/70-76-06

SKODA OCTAVIA, 2002 r., 1900 ccm, TDI 110 KM, silnik, skrzynia bieg., drzwi, zawieszenia, błotniki, airbagi, inne. Dzierżoniów, tel. 0791/65-09-05

SKODA OCTAVIA, 2002 r., pompa wspom. kierownicy, amortyzatory kpl., wahacze przednie, zderzak przedni i tylny, miska olejowa. Wrocław, tel. 0724/13-91-44

SKODA OCTAVIA, 2002/04 r.: zderzak przedni i tylny, wahacze, zwrotnice, miska olejowa, drzwi, amortyzatory. Wrocław, tel. 0697/43-93-04

SKODA OCTAVIA, 2003 r.: zderzak przedni, błotnik przedni lewy. Oborniki Śląskie, tel. 071/310-15-80, 0888/35-05-55

SKODA OCTAVIA, 2004 r., 1900 ccm, TDI, fotele tylne + przedni prawy, boczki drzwiowe. Bystrzyca Kłodzka, tel. 0501/75-96-45

SKODA OCTAVIA, 2004 r., 1900 ccm, TDI, 90 KM: kolumna i przekł. kier. Wrocław, tel. 0603/29-62-46

SKODA OCTAVIA, 2005 r., wzmocnienie przednie - 150 zł, maska silnika - 250 zł. Tel. 0666/25-81-93

SKODA OCTAVIA II kombi, 2005 r., 1900 ccm, TDI: drzwi lewe, przednie (kpl.), lewe tylne (gołe), ćwiartka lewa przednia, kokpit z pod. powietrznymi, zawieszenie lewe przednie i inne. Oława, tel. 0885/01-27-01

SKODA SUPERB, 2006 r.: zderzak, rozrusznik, klimatyzacja. Wrocław, tel. 0666/70-76-06

SMART, 2003 r.: błotniki przednie. Leśna, tel. 075/721-16-32, 0887/71-87-28

SPYCHARKA DT 75: silniki, używane. Tel. 0503/38-28-78

STAR 1142, rozrusznik - 200 zł. Wrocław, tel. 0693/43-33-01

STAR 1142: skrzynia ład. - 1.500 zł. Racławice, powiat ostrzeszowski, tel. 0691/33-56-66

STAR 1142: rozrusznik - 230 zł. Wrocław, tel. 0693/43-33-01

STAR 200, silnik Leyland: rura wydechowa + tłumik - 200 zł, rozrusznik - 200 zł. Tel. 071/313-03-62

STAR 200: resory przednie - 300 zł, tylne - 500 zł, rama - 600 zł, most tylny - 700 zł, przedni - 500 zł, skrzynia bieg. + druga dodatkowa - 1.000 zł, 2 piasty ze szpilkami - 100 zł, serwo z pompą - 700 zł, kolumna kier. ze wspomaganiem - 1.500 zł i inne. Tel. 071/313-03-62

STAR 200, zabudowa do przewozu żywca - 1.000 zł. Godziesze Wielkie, powiat kaliski, tel. 0512/44-20-48

STAR 200, kabiny kompletne, ceny 800-2.000 zł/szt., części podwozia. Pustków Wilczkowski, powiat wrocławski, tel. 0601/96-21-05

STAR 200: elem. silnika SW-400, skrzynia bieg., pompy wtrysk., pompy wspom. kierownicy, szyba przednia. Grodków, tel. 077/415-35-28

STAR 200: skrzynia bieg., wał napędowy, silnik. Kępno, tel. 0608/23-11-39

STAR 200, nowe: pióra do resorów, pompa wspom. kierownicy, docisk sprzęgła i inne. Lubań, tel. 0602/43-77-12

STAR 200, 1988 r.: różne części z demontażu i dźwig HDS. Wrocław, tel. 0502/35-19-15

SUBARU IMPREZA, 1995/99 r.: błotnik lewy, nadkola. Wrocław, tel. 0602/26-76-79

SUBARU JUSTY: szyby i inne. Bystrzyca Kłodzka, tel. 0661/62-60-76

SUBARU JUSTY, 1992 r., 1200 ccm, benz.: wszystkie części z demontażu. Wrocław, tel. 0695/82-86-33

SUBARU LEGACY, 1989/93 r., 1800 ccm: różne części z demontażu. Jelenia Góra, tel. 0510/52-29-68

SUBARU LEGACY, 1991 r., benz.: różne części z demontażu. Wrocław, tel. 0502/35-19-15

SUBARU LEGACY, 1994 r., 2000 ccm: wszystkie części z demontażu. Godzieszów, powiat bolesławiecki, tel. 0889/84-23-50

SUZUKI ALTO, 1992 r., 790 ccm: silnik, skrzynia bieg., drzwi, szyby, zawieszenia, części mechaniczne, elem. blacharki. Sulechów, powiat zielonogórski, tel. 0609/56-63-39, 0692/47-46-79

SUZUKI ALTO, 1992 r., 800 ccm: wszystkie części z demontażu. Wrocław, tel. 0698/17-41-80

SUZUKI BALENO sedan: reflektory, lampy tylne. Wrocław, tel. 0607/80-16-33

SUZUKI BALENO, 1996 r., 1600 ccm, 16V: silnik, w całości lub na części, skrzynia bieg. Bielany Wrocławskie, tel. 0603/98-72-58

SUZUKI BALENO, 1996 r., 1300 ccm, 16V, 3-drzwiowy: silnik, części mechaniczne, blacharskie, oświetlenie, drzwi, szyby, ćwiartki nadwozia. Sulechów, powiat zielonogórski, tel. 0692/47-46-79

SUZUKI BALENO, 1996/97 r., 1300 ccm, benz.: wszystkie części z demontażu. Godzieszów, powiat bolesławiecki, tel. 0889/84-23-50

SUZUKI BALENO, SWIFT, 1993/98 r., 1000 ccm: różne części z demontażu. Smardzów, powiat oleśnicki, tel. 071/399-26-37, 0601/79-75-43

SUZUKI CARRY, 800 ccm: głowice, po rem. kapitalnym. Kłodzko, tel. 0603/25-71-40, 0695/26-46-27

SUZUKI GRAND VITARA, 1998/06 r.: różne części mech. i blacharskie, silniki, skrzynie bieg., drzwi, błotniki, maski, możl. wysyłka. Tel. 0509/12-77-04

SUZUKI GRAND VITARA, 2002 r., 2000 ccm, 16V: silnik, skrzynia bieg., most, wał, zawieszenia, chłodnica, maska silnika, lampy, błotniki, drzwi, zderzaki, karoseria, inne. Żmigród, powiat trzebnicki, tel. 0663/93-20-39

SUZUKI LIANA, 2003 r.: silnik, skrzynia bieg., zawieszenia, maska silnika, zderzaki, błotniki, lampy, chłodnice, drzwi, karoseria, inne części. Żmigród, powiat trzebnicki, tel. 0663/93-20-39

SUZUKI MARUTI, 1995 r.: maska silnika, atrapa. Świdnica, tel. 0605/63-76-13

SUZUKI SAMURAI: zestaw naprawczy zacisków hamulcowych, wieszak resora. Tel. 0601/86-42-02

SUZUKI SAMURAI: wszystkie części z demontażu. Bytom Odrzański, tel. 068/388-48-19, 0660/70-54-97

SUZUKI SWIFT, 1000 ccm, benz., 16V: silnik + skrzynia bieg. automatic i zwykła. Wrocław, tel. 0500/25-40-60

SUZUKI SWIFT, 1985 r., 1300 ccm, benz.: klapa bag., przełączniki pod kierownicę, dmuchawy, zawieszenia, drzwi, szyby, alternator, rozrusznik i inne. Polanica Zdrój, powiat kłodzki, tel. 0887/06-35-31, 0887/10-47-01

SUZUKI SWIFT, 1990 r.: różne części mech. i blacharskie. Chojnów, powiat legnicki, tel. 0880/33-08-93

SUZUKI SWIFT, 1990/96 r.: różne części mech. i blacharskie. Zgorzelec, tel. 0518/21-09-00

SUZUKI SWIFT SEDAN, 1991 r.: wszystkie części z demontażu. Prochowice, powiat legnicki, tel. 0783/03-16-11

SUZUKI SWIFT, 1991 r.: różne części z demontażu. Trzebnica, tel. 0606/28-75-78, 071/387-49-37, 0666/27-69-89

SUZUKI SWIFT GTI, 1991/92 r.: szyby boczne, lampa prawa tylna, lusterko regul. elektrycznie, cewka, rozrusznik, kolumna kier., zawieszenie. Lwówek Śląski, tel. 0880/22-99-22

SUZUKI SWIFT, 1992 r., 1000 ccm, benz.: wszystkie części z demontażu. Chojnów, powiat legnicki, tel. 0602/69-73-88

SUZUKI SWIFT, 1992 r., 1000 ccm, 1300 ccm: silniki, różne części mechaniczne i blacharskie. Wrocław, tel. 0695/82-86-33

SUZUKI SWIFT, 1993 r., 130 tys. km, 1300 ccm, silnik, inne z demontażu. Chojnów, powiat legnicki, tel. 0603/51-32-88

SUZUKI SWIFT, 1994 r., 1000 ccm, 3-drzwiowy: silnik, elem. wnętrza, lusterka zewn., półka tylna. Rawicz, tel. 0607/40-20-17

SUZUKI SWIFT, 1994 r., 1600 ccm, 16V: wszystkie części z demontażu. Jawor, tel. 0697/86-27-72

SUZUKI SWIFT, 1994 r., 1000 ccm: wszystkie części z demontażu. Wrocław, tel. 0698/17-41-80

SUZUKI SWIFT, 1994 r., 1300 ccm, benz.: silnik, skrzynia bieg., zawieszenie, blacharka, lampy, szyby, tapicerka, plastiki wnętrza, chłodnica, rozrusznik, alternator, kpl. kół, inne. Zgorzelec, tel. 0518/21-09-00

SUZUKI SWIFT, 1995 r., 1000 ccm: silnik + osprzęt - 280 zł. Rawicz, tel. 0607/40-20-17

SUZUKI SWIFT, 1995 r., 1000 ccm: wszystkie części z demontażu. Godzieszów, powiat bolesławiecki, tel. 0889/84-23-50

SUZUKI SWIFT, 1997/04 r.: reflektory, kierunkowskazy, błotniki, szyby, lampy tylne. Wrocław, tel. 0607/80-16-33

SUZUKI SWIFT, 1999 r.: różne części z demontażu. Jaworzyna Śląska, powiat świdnicki, tel. 0601/57-68-01

SUZUKI SWIFT, WAGON R+, 1992/99 r.: nadwozia, silniki, skrzynie bieg., zawieszenia, tapicerki, elem. el., tłumiki i inne, e-mail: dziki@onet.pl. Lubań, tel. 0507/14-53-91, 0512/17-68-16, 075/724-13-04

SUZUKI VITARA, 1300 ccm, 1.6: alternator - 150 zł. Wrocław, tel. 0665/49-26-73

SUZUKI VITARA, 1600 ccm, 16V: różne części mech. Wrocław, tel. 0667/20-60-47

SUZUKI WAGON R+, 1998 r., 1000 ccm, benz.: wszystkie części z demontażu. Jawor, tel. 0512/38-12-00

SUZUKI WAGON R+, 2003 r.: zderzak tylny. Oborniki Śląskie, tel. 071/310-15-80, 0888/35-05-55

SUZUKI WAGON R+, 2004 r.: belka pod chłodnicę. Godzieszów, powiat bolesławiecki, tel. 0889/84-23-50

TOYOTA: rozruszniki, alternatory, inne. Jelenia Góra, tel. 0604/35-22-07, 0605/14-58-94

TOYOTA: rozruszniki, alternatory, inne. Jelenia Góra. tel. 0605/14-58-94, 0604/35-22-07

TOYOTA: rozruszniki, alternatory, inne. Jelenia Góra: tel. 0604/35-22-07, 0605/14-58-94

TOYOTA, różne modele: lampy przednie i tylne. Niemcza, powiat dzierżoniowski, tel. 0885/83-88-38

TOYOTA AURIS, AVENSIS, COROLLA: chłodnice wody i klimat., wentylatory. Wrocław, tel. 0889/52-88-18

TOYOTA AVENSIS: automat. i manualna skrzynia bieg., części do skrzyni biegów nowe i używane. Wrocław, tel. 0781/05-42-97

TOYOTA AVENSIS SEDAN, KOMBI, 1998/02 r., 1800 ccm, 5-drzw., diesel D-4D, benzyna: maski, zderzaki, drzwi, klapy, lampy, silniki, skrzynie biegów, dachy, podłużnice, ćwiartki, tapicerka, zawieszenia, poduszki pow., chłodnice, błotniki, koła, pompy, części klimatyz., półosie, lusterka, zbiorniczki i wiele innych. Mirsk, powiat lwówecki, tel. 0606/64-09-98, 0600/05-33-82 II99LKNM

TOYOTA AVENSIS, 2000 r., 1800 ccm, 16V: wszystkie części z demontażu, silniki, skrzynie bieg. i inne. Jawor, tel. 0606/82-10-21

TOYOTA AVENSIS, 2003/08 r.: maska, błotniki, zderzak przedni, reflektory. Tel. 0887/56-64-47

TOYOTA AVENSIS, COROLLA: różne części z demontażu. Legnica, tel. 0796/66-05-10

TOYOTA AVENSIS, YARIS: różne części - od 10 zł. Jarocin, tel. 0509/86-95-13

TOYOTA CAMRY KOMBI, 1990 r.: różne części z demontażu. Brzeg, tel. 0602/38-89-64

TOYOTA CARINA, 1990 r., wiśniowy: drzwi, skrzynia bieg., półosie, klapa do kombi i inne z demontażu do uzgodnienia. Wrocław, tel. 0880/21-52-15

TOYOTA CARINA, 1991 r., 2000 ccm, diesel: skrzynia bieg. Wrocław, tel. 0695/82-86-33

TOYOTA CARINA KOMBI, 1992 r.: osprzęt silnika, lampy tylne, reflektory, klapa tylna, grill, drzwi, maski, felgi, inne. Wrocław, tel. 0691/25-07-48

TOYOTA CARINA E, 1995 r., 80 tys. km, 2000 ccm, 16V: silnik kpl. - 1.500 zł. Bielany Wr. Tel. 0512/60-66-79

TOYOTA CARINA E, 1995 r., 2000 ccm, diesel: klapa tylna kpl. czerwona (hatchback) - 300 zł, skrzynia bieg. - 700 zł. Legnica, tel. 0512/60-66-79

TOYOTA CARINA E, COROLLA, 2000 r., 1400 ccm, VVT-i, inst. gaz., wszystkie części z rozbiórki, klimatyzacja - od 10 zł. Opole, tel. 0790/35-34-17, 0604/49-87-64

TOYOTA CARINA, COROLLA, 1988/96 r.: reflektory, kierunkowskazy, błotniki, atrapy, szyby, lampy tylne, drzwi. Wrocław, tel. 0607/80-16-33

TOYOTA CARINA, COROLLA, STARLET, 1987/98 r., 1.3, 2.0: różne części z demontażu. Smardzów, powiat oleśnicki, tel. 071/399-26-37, 0601/79-75-43

TOYOTA CELICA, 1600 ccm: reflektor, lampa lewa tylna, aparat zapłonowy, zderzak przedni, od 50 zł. Wrocław, tel. 0665/49-26-73

TOYOTA CELICA, 1991 r., 2000 ccm, 16V: skrzynia bieg., półosie, osprzęt silnika, zawieszenia, błotniki, maska, reflektory, drzwi, lusterka, klapa tylna, lampy tylne, alufelgi, dach, elem. wyposaż. wnętrza, wzmocnienie przednie i inne. Wrocław, tel. 0515/08-60-90

FOTO TOYOTA CELICA GT ALL-TRAC CARLOS SAINZ, 1991/94 r., 85 tys. km, 2000 ccm, turbo E, napęd 4x4, skrzynia biegów, ćwiartki, pas przedni, reflektory, halogeny, lusterka, drzwi, klapa i lampy tylne, zderzak tylny, turbina, wahacze, konsola, licznik, alternator, rozrusznik, komputer, półosie, intercooler, kolektor ssący, zwrotnice i wiele innych, możliwość wysyłki lub dowozu części. Świdnica, tel. 0600/28-37-55, 0660/31-40-31 www.auto-czesci.autogielda.pl K98826598

TOYOTA CELICA, 1996 r., 1800 ccm, 16V: różne części. Kłodzko, tel. 0500/71-03-02

TOYOTA COROLLA E-10, E-11: nadwozia na części, zawieszenia, silniki, skrzynie bieg., alufelgi, tapicerki i inne, e-mail: dziki@onet.pl. Lubań, tel. 0507/14-53-91, 0512/17-68-16, 075/724-13-04

TOYOTA COROLLA: zderzaki, drzwi, maski, zawieszenia, silnik, skrzynia bieg. i inne. Oleśnica, tel. 071/315-40-51

TOYOTA COROLLA KOMBI, LIFTBACK, SEDAN, 1985/92 r., 1.3 12V, 1.6 16V, 1.8 D: silnik, części silnika i inne mech. i blacharskie. Bierutów, powiat oleśnicki, tel. 0607/04-21-31

TOYOTA COROLLA, 1987/91 r.: różne części z demontażu. Jelenia Góra, tel. 0510/52-29-68

TOYOTA COROLLA, 1988 r., 1300 ccm: kpl. reflektory - 100 zł. Wrocław, tel. 071/355-99-37

TOYOTA COROLLA, 1988/96 r.: zderzak, atrapa, reflektory, kierunkowskazy, światła pozycyjne. Wrocław, tel. 0601/59-21-76

TOYOTA COROLLA liftback, 1989/91 r., 1600 ccm, 16V: maska, klapa, drzwi, lampy, silnik, skrzynia bieg., używane. Wrocław, tel. 0880/21-52-15

TOYOTA COROLLA, 1990 r., 1300 ccm, benz.: wszystkie części z demontażu. Świdnica, tel. 0662/73-14-33

TOYOTA COROLLA, 1991 r., 1300 ccm, 12V: różne części (liftback, hatchback, sedan). Bielany Wrocławskie, tel. 0603/98-72-58

TOYOTA COROLLA, 1991 r., 1800 ccm, diesel: silnik - 1.000 zł, możl. sprawdzenia. Bielany Wrocławskie, tel. 0512/60-66-79

TOYOTA COROLLA liftback, 1991 r., 1600 ccm, 16V: rozrusznik, alternator, osprzęt silnika, pompa wspom. kierownicy, serwo, inne podzespoły. Wrocław, tel. 0669/47-04-00

TOYOTA COROLLA, 1991 r., o poj. 1.3, 1.6: skrzynia bieg., różne części mech. i blacharskie, inne. Wrocław, tel. 0510/37-64-21

TOYOTA COROLLA, 1991 r., diesel: różne części z demontażu. Wrocław, tel. 0502/35-19-15

TOYOTA COROLLA, 1992 r.: skrzynia bieg. - 200 zł. Wrocław, tel. 071/325-58-64

TOYOTA COROLLA, 1992 r., 1600 ccm, benz.: wszystkie części z demontażu. Głogów, tel. 0509/56-07-37

TOYOTA COROLLA, 1992/02 r.: maska, błotniki, pas przedni, zderzak, reflektory, kierunkowskazy, grill. Tel. 0887/56-64-47

TOYOTA COROLLA hatchback, 1992/96 r.: reflektor prawy. Wrocław, tel. 0507/77-98-78

TOYOTA COROLLA, 1993 r., 2000 ccm: różne części mech. i blacharskie, skrzynia biegów. Wrocław, tel. 0510/37-64-21

TOYOTA COROLLA, 1994 r., 1300 ccm, 1600 ccm: różne części mechaniczne i blacharskie. Wrocław, tel. 0510/37-64-21

TOYOTA COROLLA, 1994 r., 1300 ccm, benz.: silnik, skrzynia bieg., elem. blacharki i inne. Wolsztyn, tel. 0661/73-53-81

TOYOTA COROLLA, 1995 r., 1300 ccm, 1800 ccm, 16V: skrzynie biegów - 500 zł/szt. i inne części z demontażu. Bielany Wrocławskie, tel. 0512/60-66-79

TOYOTA COROLLA, 1995 r., 1300 ccm, 16V: silnik - 1.000 zł, skrzynia bieg. - 500 zł. Bielany Wrocławskie, tel. 0662/44-94-81

TOYOTA COROLLA E-11, 1997/01 r., 1400 ccm, 3-drzwiowy: drzwi prawe, wentylator chłodnicy, kolumny McPhersona, wahacze, półosie z przegubami, belka tylna, zwrotnice, zaciski ham., alternator, rozrusznik, sprzęgło, aparat zapłonowy, komputer, licznik, fotele, konsola, przełączniki pod kier., przekładnia kier., możliwość wysyłki lub dowozu części. Świdnica, tel. 0600/28-37-55, 0660/31-40-31 www.auto-czesci.autogielda.pl K98591778

TOYOTA COROLLA, 1998 r., 1800 ccm, diesel: silnik, skrzynia bieg. Żary, tel. 0504/23-97-33

TOYOTA COROLLA, 1999 r., 1300 ccm, 16V: silnik - 1.400 zł, skrzynia bieg. - 700 zł, drzwi, elem. tyłu (liftback). Bielany Wrocławskie, tel. 0603/98-72-58

TOYOTA COROLLA, 1999 r., 1300 ccm, 16V: silnik - 1.000 zł. Bielany Wrocławskie, tel. 0662/44-94-81

TOYOTA COROLLA KOMBI, 1999 r., 1400 ccm, błotnik lewy, maska, zderzak, grill, chłodnice klimatyzacji i wody, wzmocnienie i różne inne, możl. wysyłki. Wrocław, tel. 0788/32-32-68

TOYOTA COROLLA, 1999/01 r., o poj. 1.4-1.6: silniki + osprzęt, zawieszenia, koła, tłumik kpl., drzwi, cały tył nadwozia, tapicerka, przekładnie, pompy, cewki, inne. Wrocław, tel. 0669/41-27-75

TOYOTA COROLLA, 2000 r.: zderzak przedni. Bolesławiec, tel. 0660/45-47-43

TOYOTA COROLLA VERSO, 2002/04 r., reflektor lewy. Opole, tel. 0693/78-72-91

TOYOTA COROLLA, 2004/06 r.: maska, błotnik, zderzak. Wrocław, tel. 0666/70-76-06

TOYOTA COROLLA, STARLET: różne części mech. i inne. Jelenia Góra, tel. 0604/35-22-07, 0605/14-58-94

TOYOTA HIACE, 1997 r., 225 tys. km, 2400 ccm, diesel: silnik, osprzęt silnika, skrzynia bieg., most, wał napędowy, półosie, zawieszenia, części do wersji angielskiej, maska, błotniki, reflektory, zderzak, chłodnica, drzwi, konsola, tapicerki, poszycie boku lewego, dach, klapa tylna, felgi i inne. Brzeg, tel. 0600/73-25-17

TOYOTA LAND CRUISER J100, 1998/02 r., zderzaki (przedni i tylny), zaślepki halogenów, belka zderzaka przedniego ze styropianem, osłony piasl. wnętrza i bagażnika. Wrocław, tel. 0661/25-74-58

TOYOTA LAND CRUISER, 2005 r.: błotnik lewy, nakładka na błotniki, nadkole lewe, reflektory, halogeny, grill, lusterko prawe, drzwi prawe, listwa na drzwi. Wrocław, tel. 0693/21-67-36

TOYOTA MR2, 1986 r., 1600 ccm, benz., 16V: silnik + skrzynia bieg., osprzęt el., zawieszenie przednie i tylne oraz wiele innych części. Międzylesie, powiat kłodzki, tel. 0603/33-86-55

TOYOTA PASEO, 1996 r.: różne części z demontażu. Głogów, tel. 0888/88-20-99, 076/831-17-63

TOYOTA PICNIC: wszystkie części z demontażu. Wołów, tel. 0692/40-61-93

TOYOTA PREVIA, RAV4, AVENSIS, 2003 r., 160 tys. km, 2000 ccm, D-4D, 116 KM: silnik, w całości lub na części - 3.700 zł. Ziębice, powiat ząbkowicki, tel. 0509/92-66-96

TOYOTA PRIUS, 2004 r., 1500 ccm: wszystkie części z demontażu. Wrocław, tel. 0691/25-07-48

TOYOTA PRIUS, 2004 r., 1500 ccm, hybrydowy: drzwi, silniki, osprzęt, akumulatory, inne z demontażu. Wrocław, tel. 0669/47-04-00

TOYOTA PRIUS, 2004/05 r., 1500 ccm, srebrny met., napęd hybrydowy spalinowo-elektr., pełne wyposaż., zarejestr., kpl. dokumentacja polska: różne części. Wrocław, tel. 0691/25-07-48

TOYOTA RAV4: chłodnice wody i klimat., wentylatory. Wrocław, tel. 0889/52-88-18

TOYOTA RAV4, 2000 ccm, VVT-i: skrzynia biegów + reduktor. Brzeg, tel. 0600/73-25-17

TOYOTA RAV4: automat. i manualna skrzynia bieg., części skrzyni biegów, nowe i używane. Wrocław, tel. 0781/05-42-97

TOYOTA RAV4, 1996/02 r.: reflektory. Wrocław, tel. 0666/70-76-06

TOYOTA RAV4, 1997 r., 1.6 16V, 2.0 16V: silnik, skrzynia bieg., most, wał, zawieszenia, chłodnica, maska silnika, lampy, błotniki, drzwi, zderzaki, karoseria, inne części. Żmigród, powiat trzebnicki, tel. 0663/93-20-39

TOYOTA RAV4, 1998/03 r.: osprzęt silnika, zawieszenia, skrzynie bieg., dyferencjały, ćwiartki przednie i inne drobne, e-mail: dziki@onet.pl. Lubań, tel. 0507/14-53-91, 0512/17-68-16, 075/724-13-04

TOYOTA STARLET, 1994 r.: różne części, silnik 1.3 12V, skrzynia bieg., zawieszenia, lampy, zderzaki, osie i inne części. Kłodzko, tel. 0601/56-53-33

TOYOTA SUPRA, 1991 r.: maska silnika. Wrocław, tel. 0515/08-60-90

TOYOTA YARIS, 3-drzwiowy: drzwi, błotniki, reflektory. Wrocław, tel. 0515/08-60-90

TOYOTA YARIS: maska silnika - 300 zł. Ząbkowice Śląskie, tel. 0609/30-78-38

TOYOTA YARIS, 2002 r.: wszystkie części. Rawicz, tel. 0722/17-08-86

TRABANT: felgi, błotnik, gaźnik, aparat zapłonowy, alternator - 50 zł. Wrocław, tel. 0501/31-94-13

TRABANT POLO, rozrusznik, lampy tylne, wahacze, główny przełącznik świateł, błotniki, pas przedni, nowa tapicerka. Opole, tel. 077/456-71-62

VOLVO 240, 1984/89 r., diesel: drzwi, błotniki, skrzynia bieg. (5) i inne. Bolesławiec, tel. 0602/23-29-81

VOLVO 340: maska, błotniki, drzwi. Wrocław, tel. 0603/63-17-70

VOLVO 440, 1990 r., 1800 ccm: silnik, skrzynia bieg., różne części mech. i blacharskie, klimat. Sulechów, powiat zielonogórski, tel. 0692/47-46-79

VOLVO 440, 1993 r.: błotniki, maska, grill. Wrocław, tel. 0666/70-76-06

VOLVO 440, 460: różne części z demontażu, elem. blacharki, zderzaki, lampy, atrapy, szyby, elem. zawieszenia i inne. Wrocław, tel. 0602/62-61-53

VOLVO 440, 460: reflektory, grille, kierunkowskazy, lampy tylne, błotnik lewy. Wrocław, tel. 0602/26-76-79

VOLVO 440, 460, 1994 r.: wszystkie części z demontażu. Cieplowody, powiat ząbkowicki, tel. 0500/22-93-43

VOLVO 440, 850, V40, 1992/00 r.: nadwozia na części, silniki 1.8, 2.0, 2.3, skrzynie bieg., zawieszenia, alufelgi i inne, e-mail: dziki@onet.pl. Lubań, tel. 0507/14-53-91, 0512/17-68-16, 075/724-13-04

VOLVO 460, 1990 r., 1800 ccm, benz.: wszystkie części z demontażu. Głogów, tel. 0509/56-07-37

VOLVO 460 SEDAN, 1996 r., 1800 ccm, silnik, skrzynia bieg., oś tylna, zawieszenia, chłodnica wody, klimat., sprężarka klimat. Kłodzko, tel. 0798/53-21-31

VOLVO 460, 940, 1990/93 r.: wszystkie części z demontażu. Wrocław, tel. 0508/20-83-17

VOLVO 740, 2400 ccm, diesel: różne części z demontażu. Prochowice, powiat legnicki, tel. 0783/03-16-11

VOLVO 740, 1988 r., 2400 ccm, turbo D: wszystkie części z demontażu. Łagiewniki, powiat dzierżoniowski, tel. 0793/66-34-47

VOLVO 740, 1992 r., 2.3i, 2.4 D: wszystkie części. Żagań, tel. 0512/60-66-79

VOLVO 745, 1989 r., 2300 ccm: silnik, skrzynia bieg. automat., drzwi, zawieszenia, części mechan. i blach. Sulechów, powiat zielonogórski, tel. 0692/47-46-79, 0609/56-63-39

VOLVO 850, dużo części, zderzaki, elem. blacharki, lampy, zawieszenia, szyby, elem. zawieszenia, hamulce, elem. plastikowe i inne. Wrocław, tel. 0605/43-42-50

VOLVO 850: maska silnika, grill, reflektory. Wrocław, tel. 0515/08-60-90

VOLVO 850: dużo nowych części, filtry, paski, wahacze, tuleje, drążki, wahacze, klocki, filtry, zawieszenie i inne. Wrocław, tel. 071/341-39-99

VOLVO 850 KOMBI, 1994 r., 210 tys. km, 2500 ccm, benz., V10: silnik kpl., skrzynia bieg., szyby, drzwi, maska silnika, klapa bag., lampy, fotele skórzane, zawieszenia, komputer i inne. Polanica Zdrój, powiat kłodzki, tel. 0887/06-35-31, 0887/10-47-01

VOLVO 850 KOMBI, 1995 r., 220 tys. km, 2500 ccm, benz., granatowy, automatic: wszystkie części z demontażu, roleta bag., relingi dach., poprzeczki relingów bagażnika oryg., silnik, skrzynia bieg. i inne. Polanica Zdrój, tel. 0887/10-47-01, 0887/06-35-31

VOLVO 850 T5, 1995 r., 2300 ccm, turbo, 225 KM: skrzynia bieg. automat., drzwi, airbag, zawieszenia, błotniki, lampy i inne. Prochowice, powiat legnicki, tel. 0667/63-13-03, 0783/47-39-30

VOLVO C30: zderzaki, drzwi, lampy, błotniki. Wrocław, tel. 0602/62-61-53

VOLVO C30: zderzaki, błotniki, drzwi, reflektory. Wrocław, tel. 0605/43-42-50

VOLVO C30: lampy tylne. Bolesławiec, tel. 0791/23-92-64

VOLVO C70, bagażnik dachowy oryg., nowy, zderzaki, drzwi, błotniki, klapy tylne, lampy, szyby boczne uchylne i inne. Wrocław, tel. 0602/62-61-53

VOLVO F50, 1990 r., 6500 ccm, TD: silnik - 5.000 zł. Żagań, tel. 0512/60-66-79

VOLVO FL618, 1995 r., 6000 ccm, turbo D: silnik, zawieszenie, elem. mostu tylnego, drzwi uzbr., kabina, intercooler, resory, wał pędny, inne. Opole, tel. 0693/08-98-36

VOLVO S40: blenda tylna. Bolesławiec, tel. 0608/40-24-38

VOLVO S40: wszystkie części z demontażu. Góra, tel. 0604/17-07-78, 0602/31-13-83

VOLVO S40, 1998 r., 1800 ccm, benz.: silnik, skrzynia bieg. (5), lampy tylne, airbag, maska silnika, klapa bag., błotniki, drzwi, zderzaki i inne. Lubin, tel. 0660/49-37-62

VOLVO S40, 1999 r., maska silnika. Tel. 0781/28-53-65, 0665/75-75-06

VOLVO S40, S50, S60, S70, V40, V50, V60, V70, różne części - od 10 zł, możl. wysyłki. Jarocin, tel. 0509/86-95-13

VOLVO S40, S60, S80, V40, V50, V70, 460, 850, XC90: oblachowanie, oświetlenie, zawieszenie i inne. Tel. 0603/63-17-70

VOLVO S40, V40: chłodnice wody i klimat., intercoolery, wentylatory. Wrocław, tel. 0889/52-88-18

VOLVO S40, V40: pompa wspomagania kier., rozrusznik - 150 zł. Wrocław, tel. 0665/49-26-73

VOLVO S40, V40: zderzaki, maski, wzmocnienia przednie, błotniki, drzwi, klapy tylne, konsole, airbagi, szyby, zawieszenia, fotele skórz., inne. Wrocław, tel. 0602/62-61-53

VOLVO S40, V40: dużo nowych części, klocki hamulcowe, tarcze, elementy zawieszenia, tuleje, drążki, wahacze, oświetlenie i inne. Wrocław, tel. 071/341-39-99

VOLVO S40, V40, 1999 r., 2.0 E: różne części z demontażu. Wrocław, tel. 0502/35-19-15

VOLVO S40, V40, S70, V70: wszystkie części, maski, zderzaki, lampy, silniki 2.0 E, 2.5 E, drzwi, szyby, klapy, zawieszenia, tapicerka. Wrocław, tel. 0606/39-06-57

VOLVO S40, V50: zderzaki, maski, błotniki, wzmocnienia przednie, drzwi, klapy tylne, lampy, atrapy, lusterka, chłodnice, płyty pod silnik i inne. Wrocław, tel. 0605/43-42-50

VOLVO S40, V50: reflektory, maski, wzmocnienie czołowe, błotniki, drzwi, klapy tylne, zawieszenie tylne kpl., amortyzatory, przekł. kierownicy. Wrocław, tel. 0605/43-42-50

VOLVO S50, V50: chłodnice wody i klimat., wentylatory, intercoolery. Wrocław, tel. 0889/52-88-18

VOLVO S60, dużo nowych części, klocki ham., tarcze ham., filtry, elem. zawieszenia, tuleje, drążki, wahacze, paski i inne. Wrocław, tel. 071/341-39-99

VOLVO S60. zderzaki, maski, wzmocnienie przednie, drzwi, błotniki, lampy, atrapy, szyba tylna, kołpaki, zawieszenie, konsole, airbagi, felgi alum., inne Wrocław, tel. 0602/62-61-53

VOLVO S60: zawieszenie tylne, kompletne, półosie (D5), chłodnice, zderzaki, drzwi, błotniki, lusterka, listwy, lampy, maski i inne. Wrocław, tel. 0605/43-42-50

VOLVO S60: reflektory, atrapy, lusterka, wzmocnienie czołowe, drzwi, błotniki, klapy tylne, kołyska, zawieszenia, hamulce, chłodnice, szyby, zawieszenie tylne kpl. Wrocław, tel. 0602/62-61-53

VOLVO S60, 2003 r., 2400 ccm, turbo D: różne części mech. i blacharskie. Wrocław, tel. 0601/96-67-37

VOLVO S60 sedan, 2006 r.: zderzak tylny bez uzbrojenia, z dolną listwą - 350 zł. Wrocław, tel. 0509/58-87-79

VOLVO S60, S80, V70: zderzaki, wentylatory, halogeny. Bolesławiec, tel. 0608/40-24-38

VOLVO S70 SE, 1997 r., 2435 ccm, turbo, różne części, od 50 zł. Ostrów Wielkopolski, tel. 0504/52-50-50, 062/735-63-15

VOLVO S70, V70: dużo nowych części, oświetlenie, filtry, świece, klocki, tarcze, elementy zawieszenia, tuleje, wahacze, drążki, rozrządu i inne. Wrocław, tel. 071/341-39-99

VOLVO S70, V70: lampy, atrapy, wzmocnienie czołowe, klapy tylne, zderzaki, drzwi, błotniki, zawieszenia, kołyski silnika, chłodnice, nadkola, elementy plastikowe, szyby i inne. Wrocław, tel. 0602/62-61-53

VOLVO S80: maski, atrapy, lampy, zderzaki kpl., zawieszenia, drzwi, błotniki, słupek środkowy, ćwiartka tylna lewa, chłodnice, klapy tylne. Wrocław, tel. 0602/62-61-53

VOLVO S80, 2007/08 r.: zderzak przedni z halogenami, ksenony. Wrocław, tel. 0602/62-61-53

VOLVO V40: różne części z demontażu. Smardzów, powiat oleśnicki, tel. 071/399-26-37, 0601/79-75-43

VOLVO V40: silnik, skrzynia bieg., karoseria, fotele, lampy tylne, błotniki, chłodnica, zawieszenie, hak. Góra, tel. 0604/17-07-78, 0602/31-13-83

VOLVO V40, 1996/98 r.: silnik 1.8, 2.0, 1.9 TD, 1.9 TDI, skrzynia bieg., maska, lampy, błotniki, chłodnica, drzwi, fotele, osprzęt silnika, zawieszenie przednie i tylne, felgi, elektronika, ćwiartki nadwozia, inne części, od 10 zł. Dzierżoniów, tel. 0505/87-94-14, 0517/36-50-45

VOLVO V40, 1996/98 r.: silnik 1.8, 2.0, 1.9 TD, 1.9 TDI, skrzynia bieg., maska, lampy, błotniki, chłodnica, drzwi, fotele, osprzęt silnika, zawieszenie przednie i tylne, felgi, elektronika, ćwiartki nadwozia, inne części, od 10 zł. Strzegom, powiat świdnicki, tel. 0508/76-63-25, 0508/95-87-37

VOLVO V40, 1997 r., 1800 ccm, 16V: silnik - 1.700 zł, skrzynia bieg. - 1.000 zł. Bielany Wrocławskie, tel. 0512/60-66-79

VOLVO V40 KOMBI, 1998 r., 150 tys. km, 1800 ccm, 2000: silnik, zawieszenia, drzwi, maska, lampy, zderzaki oraz inne, cena od 100 zł. Żmigród, powiat trzebnicki, tel. 0601/86-12-04

VOLVO V40 KOMBI, 1998/00 r., 1900 ccm, turbo, 2000 ccm 16V, automatic: silniki, skrzynie bieg., drzwi, błotniki, zderzaki, lampy, chłodnice, zawieszenia, dachy, wszystkie części, możliwość wysyłki na teren całego kraju. Jawor, tel. 0669/55-35-00

VOLVO V40, 1999 r., 1900 ccm, TD, 2000 ccm turbo: silnik, skrzynia bieg., zawieszenia, chłodnica, maska silnika, lampy, błotniki, zderzaki, drzwi, klapa, szyby, karoseria, inne części. Żmigród, powiat trzebnicki, tel. 0663/93-20-39

VOLVO V40, S40: silnik, skrzynia bieg., półosie, maska, lampy, błotniki, chłodnica, zderzaki, zawieszenie, drzwi, klapa, listwy progowe, podłoga pod silnik, blenda tylna, wzmocnienie przednie. Wrocław, tel. 0667/20-60-47

VOLVO V40, S40, 1900 ccm, turbo D. głowica, stan idealny, sprowadzona. Długołęka, powiat wrocławski, tel. 0889/60-81-81

VOLVO V40, V70, 2000 r.: blenda tylna. Wrocław, tel. 0666/70-76-06

VOLVO V50: halogeny. Bolesławiec, tel. 0791/23-92-64

VOLVO V70: maska silnika i inne części. Kłodzko, tel. 0788/13-49-36

VOLVO V70: maska, inne. Kłodzko, tel. 0793/21-22-95

VOLVO V70, 1998 r.: wszystkie części z demontażu. Wołów, tel. 0692/40-61-93

VOLVO V70, 1999 r., 2500 ccm, TDI: silnik, skrzynia bieg., chłodnice, turbina, alternator, rozrusznik, zderzaki, lampy, przekładnia, komputery, zawieszenie, tapicerka skórzana, drzwi, szyby, zderzaki, pompa, airbag, ABS, lusterka, zegary, mechanizmy szyb, elem. blacharki, wszystkie części z demontażu. Wrocław, tel. 0792/25-32-55, 0888/28-67-72

VOLVO V70, 2003 r.: różne części mech. i blacharskie. Wrocław, tel. 0601/96-67-37

VOLVO

V/S40, V50, S60, C70, V70, S80, XC70/90

WSZYSTKIE CZĘŚCI
ELEM. KAROSERII, OŚWIETLENIA, SILNIKI, ZAWIESZENIA I INNE

WSCHOWA, tel. 0-504 178 004, 0-504 178 005, tel./fax 065/540-65-71
www.volvomik.pl, czesci@volvomik.pl

VOLVO V70, S70, różne części z demontażu, zderzaki, maski, drzwi, błotniki, lampy, atrapy, konsole, airbagi, chłodnice, lusterka i inne. Wrocław, tel. 0605/43-42-50

VOLVO XC90: koła zimowe, alufelgi, przekł. kierownicy, wózek silnika, koła dojazdowe, automat. skrzynia bieg. do poj. 2.9 biturbo, zderzaki, maski. Wrocław, tel. 0605/43-42-50

VW, 56 tys. km, 2000 ccm, TDI 140 KM: silnik, pasuje również do Audi i Seata. Legnica, tel. 0601/56-78-16

VW, 1900 ccm, TDI, 90 KM: silnik. Leśna, tel. 075/721-16-32, 0887/71-87-28

VW, 1600 ccm, turbo D: silnik, w całości lub na części. Lubin, tel. 0668/97-39-47, 0668/97-39-46

VW: różne części. Wrocław, tel. 0501/34-28-29, 0667/13-69-96

VW, 1600 ccm, benz.: silnik - 500 zł. Ząbkowice Śląskie, tel. 0661/12-05-30

VW, 1992/97 r.: silnik 1.6, 1.8, 2.0, 1.9 D, 1.9 TDI, skrzynia bieg., drzwi, lusterka, klapa tylna, alternator, rozrusznik, pompa wtrysk., zawieszenie przednie i tylne, inne części, od 10 zł. Dzierżoniów, tel. 0505/87-94-14, 0517/36-50-45

VW, 1992/97 r. silnik 1.6, 1.8, 2.0, 1.9 D, 1.9 TDI, skrzynia bieg., drzwi, lusterka, klapa tylna, alternator, rozrusznik, pompa wtrysk., zawieszenie przednie i tylne, inne części, od 10 zł. Strzegom, powiat świdnicki, tel. 0508/76-63-25, 0508/95-87-37

VW, 1999 r., 1600 ccm, benz.: głowica. Góra, tel. 0602/31-13-83, 0604/17-07-78

VW ALHAMBRA, SHARAN, 2000 r., 1900 ccm, TDI: silnik, skrzynia biegów (6), zawieszenia, hak, szyby, felgi aluminiowe, stalowe, tapicerka, fotele, elem. blacharskie, lampy, chłodnice, klimatyzacja, inne - 1.000 zł. Złotoryja, tel. 076/878-29-13, 0691/88-08-45

VW BORA KOMBI: cały tył. Jelenia Góra, tel. 0604/35-22-07, 0605/14-58-94

VW BORA: maska, zderzaki, atrapa, błotniki, klapa tylna, reflektory, lampy tylne, konsola z poduszkami pow., drzwi. Wrocław, tel. 0601/59-21-76

VW BORA, CADDY, GOLF, PASSAT: skrzynia bieg. (5), elem. skrzyni biegów. Wrocław, tel. 0602/15-26-77

VW BORA, GOLF IV: chłodnice wody i klimat., intercoolery, wentylatory. Wrocław, tel. 0889/52-88-18

VW BORA, GOLF, 1997/02 r., poj. 1.4, 1.6, 1.9: głowica, zawieszenie. Wińsko, powiat wołowski, tel. 0602/31-13-83, 0606/32-29-96

K VW BORA, GOLF IV, 1998/04 r., poj. 1.4, 1.6, 1.8, 1.9, 2.0, 2.3: maski, zderzaki, błotniki przednie i tylne, drzwi, klapy, silniki i osprzęty silników, głowice, skrzynie biegów, poduszki pow., lampy, części klimatyzacji, elementy cięte karoserii, felgi stalowe i alum., tapicerka. Mirsk, powiat lwówecki, tel. 0606/64-09-98, 0600/05-33-82 II99HWPX

VW BORA, GOLF, 1999/05 r.: klimat., airbagi, zawieszenia, chłodnice, osprzęt silnika oraz inne mech. i blacharskie. Świdnica, tel. 0694/31-97-78

VW BORA, GOLF, PASSAT, POLO SHARAN, 1990/04 r., 1.2, 1.2 12V, 1.4, 1.8 20V, 1.8 T, 1.9 tdi, 2.0, 2.3, 2.5, 2.8: drzwi, zawieszenia, skrzynie bieg., ukł. kierownicze, pompy wspom. kierownicy, wtryskowe, paliwa, silniki, osprzęty, liczniki, przełączniki, czujniki, komputery, klimatyzacje, lusterka i inne. Opole, tel. 077/457-00-81, 0605/51-45-68, 0601/47-81-68

VW BORA, PASSAT, POLO i inne modele: różne części - od 10 zł. Jarocin, tel. 0509/86-95-13

VW CADDY: maski silnika, błotniki, wzmocnienia przednie, chłodnice, zawieszenia, reflektory, zderzaki i inne. Tel. 0608/40-58-27

VW CADDY, 1900 ccm, diesel, stary i nowy model: wszystkie części mech. i blacharskie do wersji 5-osobowej. Leszno, tel. 0605/05-90-51

VW CADDY: nadwozia, silniki, skrzynie bieg., elem. elektryczne, tapicerki, airbagi, koła, zawieszenia i inne, e-mail: dziki@onet.pl. Lubań, tel. 0507/14-53-91, 0512/17-68-16, 075/724-13-04

VW CADDY: drzwi, maski, błotniki, zderzaki, lampy. Wrocław, tel. 0601/95-16-78

VW CADDY, 1996/03 r.: silniki, skrzynie, oblachowanie, oświetlenie, mechaniczne i wszystkie inne, możl. wysyłki w 24 h. Kłodzko, tel. 0601/62-21-37

VW CADDY, 1996/99 r., 1900 ccm, SDI: silniki, skrzynia bieg., półosie, piasty, zawieszenia, resory i inne. Wałbrzych, tel. 0604/62-70-89

VW CADDY, 1998 r., wahacze przednie, belka pod silnik, pompa wspom. kierownicy, przekł. kierownicy, skrzynia bieg. Wrocław, tel. 0724/13-91-44

VW CADDY, 2000 r., 1400 ccm, MPI, silnik, drzwi, szyby, półosie, zawieszenia, resory. Złotoryja, tel. 0603/22-91-99

VW CADDY, GOLF V GTI, GT, VI, PLUS, JETTA, PASSAT B6, TOURAN: części mechan., blacharskie. Lubin, tel. 0693/63-55-44

VW CORRADO: maska, błotniki, nadkola, pompy paliwa i wspomagania, elem. zawieszenia, nagrzewnice, części i osprzęt silników, skrzynia bieg. Wrocław, tel. 0602/26-76-79

K VW CORRADO, 1992/95 r., 2000 ccm, 16V: skrzynia biegów, maski, reflektory, zderzaki, błotniki, pas przedni, drzwi, klapa tylna, lampy tylne, kolumny McPhersona, wahacze, zwrotnice, półosie, zaciski ham., belki tylne, konsola, licznik, przekładnia kier., ABS, komputery, klimatyzacja i inne, możliwość wysyłki lub dowozu części. Świdnica, tel. 0600/28-37-55, 0660/31-40-31 www.auto-czesci.autogielda.pl K98591788

VW CORRADO, 1993 r., 2000 ccm, wtrysk, turbo: różne części. Żagań, tel. 0603/98-72-58

VW CORRADO, 1996 r., 1800 ccm, turbo E: wszystkie części z demontażu. Kępno, tel. 0790/81-05-23

VW CORRADO, G60, GOLF, PASSAT B4, POLO, VENTO, 1400 ccm, 1600, 1800 ccm, 1900 ccm TDI: silniki, wszystkie części z demontażu - od 10 zł. Opole, tel. 0790/35-34-17, 0604/49-87-64

VW FOX, lewe drzwi z 2006 r. - 350 zł. Trzebnica, tel. 0513/51-12-22

VW FOX. drzwi, maski, błotniki, zderzaki, lampy. Wrocław, tel. 0601/95-16-78

VW GARBUS, 1600 ccm oraz „ogórek": cylinder po szlifie, szpilka cylindra - 50 zł. Oborniki Śląskie, powiat trzebnicki, tel. 071/310-31-82, 0605/95-16-41

VW GOLF V, wzmocnienie przednie - 120 zł, zderzak przedni i tylny - 90 zł/szt. Tel. 0666/25-81-93

VW GOLF III: maski silnika, błotniki, reflektory, zderzaki, wzmocnienia przednie, zawieszenia, chłodnice i inne. Tel. 0608/40-58-27

VW GOLF II, 1300 ccm, benz.: wszystkie części z demontażu. Chojnów, powiat legnicki, tel. 0602/69-73-88

VW GOLF III, 1900 ccm, TDI: wszystkie części z demontażu. Jawor, tel. 0668/34-25-21

VW GOLF I, II, III, Passat po 1995 r., Corrado, Scirocco II: wszystkie części mech. Jelenia Góra, tel. 0604/35-22-07, 0605/14-58-94

VW GOLF III, zderzak tylny, komplet siedzeń. Kłodzko, tel. 0665/56-15-15

VW GOLF IV, różne części z demontażu, w bdb stanie. Kłodzko, tel. 0665/19-15-08

VW GOLF III, różne części z demontażu, w bdb stanie. Kłodzko, tel. 0665/19-15-08

VW GOLF II, III, IV, VENTO: nadwozia, silniki, zawieszenia, tapicerka, elem. elektryczne, airbagi, tłumiki i inne, e-mail: dziki@onet.pl. Lubań, tel. 0507/14-53-91, 0512/17-68-16, 075/724-13-04

VW GOLF IV: belka zderzaka, zderzak przedni po tuningu, wzmocnienie przednie. Oborniki Śląskie, tel. 071/310-15-80, 0888/35-05-55

VW GOLF I, II, 1600 ccm, diesel, turbo D: silniki, głowice 1.1, 1.3, 1.6E i 1.5, 1.6D, bloki, wały E i D, tłoki, rozruszniki, alternatory, maski, klapy, lampy, grille, amortyzatory, kolumny McPhersona, tarcze, dociski, skrzynie biegów (4,5) E i D, drzwi, chłodnice i inne. Paczków, powiat nyski, tel. 0606/15-33-85

VW GOLF IV, V: różne części. Trzebnica, tel. 0692/61-56-81

VW GOLF V, PLUS: chłodnice wody i klimatyzacji, intercoolery, wentylatory. Wrocław, tel. 0889/52-88-18

VW GOLF III: lampa tylna prawa, klapa tylna, mechanizm wycieraczek, od 80 zł. Wrocław, tel. 0665/49-26-73

VW GOLF III, 1800 ccm, benz.: maski, zderzaki, drzwi, błotniki tylne, klapy tylne, lampy tylne, półosie, zawieszenia Wrocław, tel. 0515/08-60-90

VW GOLF II, 1.6 D, 1.6 TD, 1.8, E, 2.0 E: wspomaganie, belki, łapy, sprzęgła, pompy, zaciski hamulcowe tylne, części silników i inne. Wrocław, tel. 0602/26-76-79

VW GOLF III CABRIO. wzmocnienie czołowe, błotniki, pompy, przepływomierze, zaciski ham., wspomaganie, skrzynie biegów, części i osprzęt silników, elementy zawieszenia. Wrocław, tel. 0602/26-76-79

VW GOLF IV, 1900 ccm, TDI: wzmocnienie czołowe, belka zderzaka, chłodnice, przepływomierze, lampy. Wrocław, tel. 0602/26-76-79

VW GOLF V, 1900 ccm, 2000 ccm, TDI: różne części mech., zawieszenia, części silników. Wrocław, tel. 0601/96-67-37

VW GOLF II, 1300 ccm, benz.: wszystkie części z demontażu, brak silnika i skrzyni biegów. Ziębice, tel. 0665/56-15-15

VW GOLF III, 1400 ccm, benz.. silnik. Ziębice, powiat ząbkowicki, tel. 0665/56-15-15

VW GOLF, 1300 ccm: silnik, brak alternatora i gaźnika, po rem. kapitalnym - 300 zł. Biskupice, powiat wrocławski, tel. 0887/69-21-44

VW GOLF III, 1800 ccm, benz.: skrzynia bieg. (5), alternator, rozrusznik, inne. Bogatynia, powiat zgorzelecki, tel. 0724/11-10-97

VW GOLF II, 1600 ccm, benz., turbo D: silniki, skrzynie biegów, półosie, zawieszenia, stacyjki, przełączniki, maski, błotniki, szyby, komputery i inne. Dzierżoniów, tel. 0603/49-55-60

VW GOLF II, benz., diesel, poj. 1.6, 1.8: wszystkie części z demontażu. Dzierżoniów, tel. 0602/48-20-78, 0666/85-72-40

VW GOLF II, 1600 ccm, benz.: wszystkie części z demontażu. Jawor, tel. 0697/86-27-72

VW GOLF II, 1.3 D, 1.6 D: różne części mech. i blacharskie. Jelenia Góra, tel. 0603/83-61-96

VW GOLF III: różne części z demontażu. Jelenia Góra, tel. 0510/52-29-68

VW GOLF V: drzwi. Korfantów, powiat nyski, tel. 0694/89-83-40

VW GOLF IV: różne części z demontażu. Leszno, tel. 0721/72-52-34

VW GOLF V PLUS: nadwozie tylne. Lubań, tel. 0788/03-64-71

VW GOLF II, III: różne części z demontażu. Lubin, tel. 0660/49-37-62

VW GOLF III, 1400 ccm, benz., do wersji 5-drzwiowej: wszystkie części z demontażu. Lubomierz, powiat lwówecki, tel. 0783/73-72-03

VW GOLF IV KOMBI: zderzak tylny Lwówek Śląski, tel. 075/784-68-40, 0607/37-70-78

VW GOLF IV, 1900 ccm, TDI: różne części z demontażu. Lwówek Śląski, tel. 0693/96-97-79

VW GOLF II, 1600 ccm, benz.: wszystkie części z demontażu. Łagiewniki, powiat dzierżoniowski, tel. 0793/66-34-47

VW GOLF II, 1600 ccm, benz.: silnik, maska silnika, klapa tylna, drzwi, błotniki, elem. zawieszenia i inne. Mazurowice, powiat średzki, tel. 0783/26-84-18

VW GOLF II, 1400 ccm, benz.: silnik, skrzynia bieg., amortyzatory, lampy, błotniki, klapa tylna, maska, od 100 zł Nowogrodziec, powiat bolesławiecki, tel. 0668/30-24-49

VW GOLF III, 1800 ccm, benz.: skrzynia bieg (5), silnik, elem. blacharki. Nowy Dwór, powiat trzebnicki, tel. 0721/30-82-97

VW GOLF II, do wersji 3-drzwiowej, szyby, tapicerka, drzwi, klapa, błotniki, zb. paliwa, przekł. kierownicza, zderzaki (wąskie). Opole, tel. 0505/53-71-80

VW GOLF II, do wersji 3-drzwiowej: wszystkie części z demontażu. Opole, tel. 0518/17-06-11

VW GOLF III: różne części mech. i blacharskie. Ostrożnica, powiat kędzierz.-kozielski, tel. 0500/85-14-04

VW GOLF, diesel: pompa wtrysk. Pleszew, tel. 0600/18-20-83

VW GOLF II, 1300 ccm, wtrysk: silnik, uszkodzony - 400 zł. Siechnica, powiat wrocławski, tel. 0603/82-31-80

VW GOLF IV: maska silnika. Siekierczyn, powiat lubański, tel. 0606/99-47-50

VW GOLF III: kierownica sportowa, fotel sportowy - 200 zł. Siekierczyn, powiat lubański, tel. 0606/99-47-50

VW GOLF IV: błotnik prawy przedni, maska silnika Strzelin, tel. 0697/14-58-08

VW GOLF III: wszystkie części z demontażu. Szprotawa, powiat żagański, tel. 0608/55-47-49

VW GOLF II: drzwi. Środa Śląska, tel. 0602/37-66-21

VW GOLF II, 1800 ccm, monowtrysk: silnik, stan bdb - 200 zł. Świdnica, tel. 0692/30-06-77, 074/853-06-21

VW GOLF III, 1900 ccm, TDI: silnik, skrzynia bieg. - 2.200 zł. Wąsosz, powiat górowski, tel. 0721/09-67-79

VW GOLF III, IV, V: automat. skrzynia bieg. i manualna, elem. skrzyni bieg., nowe i używane. Wrocław, tel. 0781/05-42-97

VW GOLF III: reflektory przyciemnione, nowe - 400 zł, lampy tylne przyciemnione - 150 zł. Wrocław, tel. 0788/99-86-21

VW GOLF IV. maska, błotniki, zderzaki, reflektory, kierunkowskazy, progi, reperaturki tylnych błotników, wzmocnienie czołowe. Wrocław, tel. 0601/59-21-76

VW GOLF II: zderzaki szerokie, atrapy z halogenami, reflektory, wzmocnienie czołowe, kierunkowskazy, nakładki na błotniki, listwy drzwi, progi, klapa tylna, błotniki, maska, chłodnica, nagrzewnica. Wrocław, tel. 0601/59-21-76

VW GOLF III: wzmocnienie czołowe, maska, błotniki, atrapa, reflektory, zderzaki, kierunkowskazy, zaślepki halogenów, nakładki na błotniki, lampy tylne, progi, nagrzewnica. Wrocław, tel. 0601/59-21-76

VW GOLF II, 1.3, 1.6, 1.8 E, 1.6 D, 1.6 TD: różne części z demontażu. Wrocław, tel. 0502/35-19-15

VW GOLF IV: blok silnika - 500 zł. Ząbkowice Śląskie, tel. 0661/12-05-30

VW GOLF I, 1982 r., 1600 ccm, diesel. silnik, cały, uzbrojony, kompletny, bez alternatora i rozrusznika, stan bdb - 690 zł - do uzgodnienia. Marciszów, powiat kamiennogórski, tel. 0508/75-14-40

VW GOLF II, 1986/91 r., 1.6, 1.6, D, 1.8, 3-, 5-drzwiowy: skrzynia bieg., silnik, części mechan. i blach Sulechów, powiat zielonogórski, tel. 0692/47-46-79, 0609/56-63-39

VW GOLF II, 1986/91 r., automatic: różne części z demontażu. Wrocław, tel. 0508/20-83-17

VW GOLF II, 1987 r., 1300 ccm, benz.: wszystkie części. Legnica, tel. 0601/78-73-59, 0502/66-94-19

VW GOLF II, 1987/88 r.: 4-drzwiowe nadwozie, kpl. z dokumentacją, w kolorze grafitowym metalik. Paczków, powiat nyski, tel. 0606/15-33-85

VW GOLF II, 1987/96 r., 1.1, 1.3, 1.6, 1.8, 1.8 16V, 1.9 D, 1.9 TDI: różne części do różnych modeli, możliwa wysyłka. Nowa Sól, tel. 0509/04-62-53

VW GOLF II, 1988 r., 1600 ccm, TD: różne części mechaniczne i blacharskie, szyby, reflektory, blok silnika, wał, tłoki, głowica, pompa wtryskowa, rozrusznik, alternator, sprzęgło, skrzynia biegów, półosie, felgi, ukł kierowniczy i hamulcowy, stacyjka, chłodnica, zderzaki, hak i inne. Legnica, tel. 0791/23-63-18, 0605/65-89-39

VW GOLF II GTI, 1988 r., 1800 ccm, benz., rozdzielacz wtrysku z obud. filtra - 100 zł. Świdnica, tel. 0723/38-36-37

VW GOLF II, 1988 r., 1600 ccm, diesel: silnik. skrzynia bieg. (5), kolumny McPhersona, drzwi, oświetlenie, klapa tylna i inne. Bolesławiec, tel. 0602/23-29-81

VW GOLF II, III, 1988/97 r., 1.6, 1.8, 1.9 DTDI, silnik 1.6 D, skrzynie biegów, rozrusznik, alternator, chłodnice, drzwi, błotniki, tylna półka, lampy, grill, klamki, licznik, półosie, wahacze, ukł. kierowniczy, felgi, pompa c. zamka, zderzaki, szyby, lusterka, cewka. pompa paliwa. Bolesławiec, tel. 0888/36-30-68

VW GOLF II, III, IV, 1988/99 r.: różne części blacharskie i mechaniczne, elem. wnętrza, diesel, benzyna i inne. Nowa Sól, tel. 0509/04-62-53

VW GOLF II, 1989 r., 1600 ccm, diesel: wszystkie części z demontażu. Tel. 0669/34-65-59

VW GOLF II, 1990 r.: różne części + grill na 4 lampy. Wrocław, tel. 0666/70-76-06

VW GOLF II, 1990 r., 1600 ccm, turbo D, do wersji 4-drzwiowej, jasnozielony: wszystkie części z demontażu. Bolesławiec, tel. 0668/37-68-38

VW GOLF II, 1990 r., 1300 ccm: wszystkie części z demontażu. Ząbkowice Śląskie, tel. 074/815-23-53

VW GOLF II, 1991 r., 1300 ccm, 1.6 E, D: różne części z demontażu. Jelenia Góra, tel. 0692/28-47-76

VW GOLF II, 1991 r., 1.3, 1.6, 1.8: różne części mech. i blacharskie, szyby, reflektory, silnik, rozrusznik, alternator, sprzęgło, skrzynia bieg., półosie, felgi, gaźnik, wtrysk, ukł. hamulcowy, ukł. kierowniczy, konsola, stacyjka, klamki, chłodnica, zderzaki, hak, lusterka, inne. Legnica, tel. 0791/23-63-18, 0605/65-89-39

VW GOLF II, 1991 r., 1300 ccm, benz.: silnik, elem. blacharki, części mechaniczne, elem. wnętrza i inne części z rozbiórki. Lwówek Śląski, tel. 0609/97-28-90

VW GOLF III, 1991 r.: zderzaki, koła aluminiowe 14", 15", 16" Nowa Sól, tel. 0601/79-72-31

VW GOLF II, 1991 r., 3-drzwiowy: drzwi prawe kpl - 150 zł, klapa tylna - 120 zł, zderzak, wąski - 60 zł/szt.. szyberdach - 50 zł. Trzebnica, tel. 0666/03-73-75

VW GOLF II, 1991 r., 1300 ccm, benz., 5-drzwiowy: silnik, skrzynia bieg. (4), szyby, części blacharskie, mechaniczne, fotele kubełkowe, felgi aluminiowe, zbiornik, inne. Wrocław, tel. 0695/82-86-33

VW GOLF II, 1991 r., poj. 1.3 16V, 1.6 D, 1.8 E: wszystkie części z demontażu. Głogów, tel. 0509/56-07-37

VW GOLF GTI II, 1991 r., 1600 ccm, diesel: nadwozie - 690 zł Marciszów, powiat kamiennogórski, tel. 0508/75-14-40

VW GOLF II, III, 1991/93 r., do wersji 3-drzwiowej, automatic: różne części z demontażu. Wrocław, tel. 0508/20-83-17

VW GOLF III, 1991/97 r.: drzwi, zderzaki, części mech. i blach., chłodnice, reflektory i inne. Tel. 0608/10-81-58

VW GOLF II, III, 1991/97 r., 1.3, 1.9 TD: drzwi, silnik, zawieszenia, szyby, tapicerka, ukł. wydechowy, fotele, elem. karoserii, ukł. kierowniczy, kolumny McPhersona, belka tylna, zb. paliwa, konsola, lampy, błotniki tylne, zderzaki, nagrzewnica, licznik, inne części z demontażu. Jawor, tel. 0512/38-12-00

VW GOLF III, 1991/97 r., 1400 ccm, 1600 ccm, 1800 ccm, 1900 ccm, 2000 ccm: wszystkie części. Legnica, tel. 0601/78-73-59, 0502/66-94-19

VW GOLF II, III, 1991/98 r., 1.0, 1.3, 1.4, 1.6, 1.8, 1.9 D, 1.9 TDI, 1.9 TD: skrzynia bieg., wzmocnienie, wentylator, drzwi, podnośniki el. otw. szyb, zawieszenie przednie i tylne, ćwiartki nadwozia, klapa tylna, turbina, osie tylne, elektronika, alufelgi i stalowe, inne części, od 10 zł. Dzierżoniów, tel. 0505/87-94-14, 0517/36-50-45

VW GOLF II, III, 1991/98 r., 1.0, 1.3, 1.4, 1.6, 1.8, 1.9 D, 1.9 TDI, 1.9 TD: skrzynia bieg., wzmocnienie, wentylator, drzwi, podnośniki el. otw. szyb, zawieszenie przednie i tylne, ćwiartki nadwozia, klapa tylna, turbina, osie tylne, elektronika, alufelgi i stalowe, inne części, od 10 zł. Strzegom, powiat świdnicki, tel. 0508/76-63-25, 0508/95-87-37

VW GOLF II, 1992 r., 180 tys. km 1600 ccm, benz.: drzwi, maska, zawieszenie, grill, oś, lampy i inne Wojciechów, powiat złotoryjski, tel. 0665/72-63-46

VW GOLF III, 1992 r., 1800 ccm, benz.: wszystkie części z demontażu. Polkowice, tel. 0609/96-16-65

VW GOLF III, 1992/96 r., 1.4, 1.6, 1.8 E, 1.9 D, TD, TDI: silnik, rozrusznik, alternator, sprzęgło, blok silnika, wał, tłoki, głowica, turbina, pompa wtryskowa, skrzynia biegów, półosie, ukł. kierowniczy i hamulcowy, stacyjka, przełączniki kierownicy, klamki, licznik, chłodnica, reflektory, inne Legnica, tel. 0791/23-63-18, 0605/65-89-39

K VW GOLF III, 1992/96 r., 1400 ccm, używane. silnik 1.4, skrzynia biegów, chłodnica, lampy przednie, pokrywa silnika, rozrusznik. alternator, siedzenia, liczniki, półosie, zawieszenie, drzwi, komputer, kolumna kierownicza, przekładnia kierownicza - przekładka z wersji angielskiej. Wrocław, tel. 0509/93-88-72, 0513/00-59-86 II9EHPMR

VW GOLF III, 1992/96 r.: silnik 1.4, 1.6, 1.8, 2.0, 1.9 TD, wzmocnienie, zawieszenia, kolumny McPhersona, wahacze, półosie, belki, tylne osie, szyby, lampy, podnoszone szyby, węże gumowe, rozrusznik, alternator, drzwi, liczniki, kratki, wyp. wnętrza, podsufitki, wykładziny. Legnica, tel. 0508/23-19-06

VW GOLF III HATCHBACK, KOMBI, 1992/97 r., 1.4, 1.6, 1.8, 1.9 TD, TDI: silniki, skrzynia bieg. (5), drzwi, błotniki, zderzaki, lampy, chłodnice, zawieszenia, ćwiartki, dachy, wszystkie części, możl. wysyłki Jawor, tel. 0669/55-35-00

K VW GOLF III, 1992/97 r., 3- i 5-drzwiowy, 1.4, 1.6, 1.8, 2.0 silniki, maski, grill, zderzaki, błotniki, pasy przednie, ćwiartki nadwozia, drzwi, lusterka, chłodnice, elem. klimatyzacji, klapy i lampy tylne, przepływomierze, przekł. kier., alternatory, rozruszniki, półosie silniczki otw. szyb i inne, możliwość wysyłki. Świdnica, tel. 0600/28-37-55, 0660/31-40-31 www.auto-czesci.autogielda.pl K98826608

K VW GOLF III, 1992/97 r., 1800 ccm, wtrysk, skrzynia biegów. klimatronic, pas przedni z chłodnicami, konsola z airbagiem, kierownica z poduszką pow., licznik, monowtrysk (na 6 pinów), el. podnośniki szyb, zderzaki, błotniki, klapy tylne, lampy tylne, pompa wspom., przekładnia kier., zawieszenie i inne, możliwość wysyłki lub dowozu części. Świdnica, tel. 0600/28-37-55, 0660/31-40-31 www.auto-czesci.autogielda.pl K99043969

K VW GOLF III, 1992/97 r., 1900 ccm, turbo D, silnik, turbina, pompa wtryskowa, maska, błotniki, zderzaki, drzwi, klapy tylne, lampy tylne (ciemne), chłodnice. klimatyzacja, klimatronic, przekładnie kierownicze, pompa wspomagania, alternator, rozrusznik, belki tylne, wózek, konsole, wahacze i inne możliwość wysyłki. Świdnica, tel. 0600/28-37-55, 0660/31-40-31 www.auto-czesci.autogielda.pl K99177929

VW GOLF III, 1992/97 r.. wszystkie części z demontażu Grodków. tel. 0510/16-76-21, 077/415-81-59

VW GOLF III, 1992/97 r., 1.6 TD, 1.8, 2.0: silniki, skrzynie bieg., elem. zawieszenia, przekł. kierownicy, maski, zderzaki, drzwi (3- i 5-drzwiowy), reflektory, lampy tylne, fotele, elem. wnętrza, el. szyberdach, alufelgi, chłodnice, alternatory, rozruszniki, komputery, szyby podnośniki el. otw. szyb, ćwiartki nadwozia i inne. Wrocław. tel. 0792/44-29-98

VW GOLF III, 1992/98 r., 1.9, 2.0, 1.8, VR6: różne części mechaniczne i blacharskie, zderzak, filtry, przepływomierz, szyberdach, wzmocnienie, lampy, chłodnice, wspomaganie, pompy, skrzynie biegów, części silników, podnośniki, lusterka, intercooler, poduszki pow., osłony, sprzęgła, rozrusznik zaciski ham. i inne Wrocław, tel. 0602/23-68-66

VW GOLF III, 1993 r., 1400 ccm: silnik. alternator. rozrusznik, listwa wspom., 5 drzwi, listwy, przełączniki pod kierownicę, zderzak tylny. Polanica Zdrój, powiat kłodzki, tel. 0506/01-92-40

VW GOLF III, 1993 r.: różne części + nadwozie. Wrocław, tel. 0666/70-76-06

VW GOLF III, 1993 r., 160 tys. km. 1900 ccm, turbo D, silnik. inne z demontażu. Chojnów, powiat legnicki. tel. 0603/51-32-88

VW GOLF III, 1993 r., 151 tys. km. 1900 ccm, turbo D: silnik. stan idealny - 1 800 zł, pompa wspom. kierownicy, skrzynia bieg. (5), drzwi. pompa wtrysk., blok silnika, lampy tylne, zawieszenie, belka tylna z ABS, piasty, liczniki i inne Mierzowice, powiat legnicki, tel. 0667/35-94-70

VW GOLF III, 1993 r., 1400 ccm, benz.: zb. paliwa, listwa kier., przeguby, sprzęgło Złoty Stok, powiat ząbkowicki, tel. 0511/71-50-90

VW GOLF III, 1993/98 r.: konsola, poduszki, zawieszenie, różne części mech. i blacharskie, wszystkie części do tego modelu (w tym wyposażenie wnętrza). Olesno, tel. 0504/28-58-54

VW GOLF III, 1994 r., 1400 ccm, benz.: silnik i inne mech. i blacharskie. Bierutów, powiat oleśnicki, tel. 0607/04-21-31

VW GOLF III, 1994 r., 1900 ccm, diesel. silnik, skrzynia bieg., drzwi kpl., klapy tylne, lampy, pas przedni, inne. Lądek Zdrój, powiat kłodzki, tel. 0608/11-84-47

VW GOLF III, 1994 r.: sprężyny sportowe. 4 szl.. czerwone - 180 zł. Trzebnica, tel. 0666/03-73-75

VW GOLF III, 1994 r., 1400 ccm, benz.: różne części mech. i blacharskie. Wrocław, tel. 0606/49-47-39

VW GOLF III, 1994 r., 1.4, 1.8, 1.9, D, TDI: silnik, skrzynia biegów, zawieszenie, chłodnica. błotniki, zderzaki, poduszki pow., drzwi, szyby, karoseria, inne. Żmigród, powiat trzebnicki, tel. 0663/93-20-39

VW GOLF III, 1994 r., 1600 ccm: różne części. Dzierżoniów, tel. 0609/46-67-37

VW GOLF III, 1994/97 r., poj. 1.4, 1.6, do wersji 3- i 5-drzwiowej: różne części z demontażu. Chojnów. powiat legnicki, tel. 0880/33-08-93

VW GOLF III, 1995 r., 1600 ccm, benz.: wszystkie części z demontażu. Kępno, tel. 0790/81-05-23

VW GOLF III, 1995 r., 1900 ccm, turbo D, skrzynia bieg., oś tylna, drzwi. Kłodzko, tel. 0509/92-03-86

VW GOLF III, 1995 r., 1900 ccm, diesel: silnik - 2.000 zł, skrzynia bieg. - 800 zł Ziębice, powiat ząbkowicki, tel. 0512/60-66-79

VW GOLF III, 1995 r., 170 tys. km, 2800 ccm, VR6. różne części mech. i blacharskie. Bolesławiec. tel. 0791/23-92-64

VW GOLF III, 1995 r.: airbag lewy - 140 zł. Brzeg, tel. 0602/38-89-64

VW GOLF. 1995 r., 2000 ccm, benz.: lampy, wzmocnienie przednie, szyby, koła, zawieszenia, skrzynia biegów, silnik na części, drzwi, klapy tylne, inne. Dzierżoniów, tel. 0603/49-55-60

VW GOLF III, 1995 r., 1800 ccm, benz.: wszystkie części z demontażu Głogów, tel. 0888/88-20-99, 076/831-17-63

VW GOLF III. 1995 r., poj. 1.6, 2.0 16V: elem. silnika, szyberdach, szyby. zawieszenie, drzwi, zderzaki, lampy, zawieszenie sportowe (gwintowane), inne Osiecznica. powiat bolesławiecki, tel. 0607/74-73-98

VW GOLF III, 1995 r.: różne części z demontażu. Przecławice, powiat wrocławski, tel. 0693/49-73-64

VW GOLF III, 1995/98 r., 1900 ccm, TDI, blok silnika, wal korbowy, pompa oleju, pompa wody, kola pasowe, miska olejowa, kompuler, stacyjka, bardzo duży wybór do różnych części plastikowych wnętrza, inne. Legnica, tel. 0792/92-99-92

VW GOLF III GT, 1996 r., 98 tys. km, 1600 ccm, wtrysk, 3- i 5-drzwiowy: silnik AFT, 101 KM, przepływomierz, klimatyzacja, ćwiartki nadwozia, wózek, maska, błotniki, zderzaki, pas przedni, belki przednie, chłodnice, drzwi, el. podnośniki szyb, grill, lampy tylne, zderzak tylny, belka tylna, licznik, konsola i inne, możliwość wysyłki lub dowozu części do klienta. Świdnica, tel. 0600/28-37-55, 0660/31-40-31 www.auto-czesci.autogielda.pl K98874128

VW GOLF II, 1996 r., silniki 1.6 E, 1.8 E, drzwi kpl. i inne - 600 zł. Wrocław, tel. 0601/32-32-47

VW GOLF III, 1996 r.: alufelgi 14" z oponami, zderzak, lampy tylne. Złoty Stok, powiat ząbkowicki, tel. 0606/75-38-29

VW GOLF, 1996 r., 120 tys. km, 1600 ccm, benz.: silnik - 450 zł. Leśna, tel. 075/721-16-32, 0887/71-87-28

VW GOLF III, 1997 r., 1.9 TD, 1.9 TDI, 2.0 16V, 2.0 E, 2.8 VR6: silniki, skrzynie bieg., tloki, pompa, głowica, koło pasowe, alternator, blok, turbo, wał, wspomaganie kier., sprzęgło. Legnica, tel. 0788/02-69-06

VW GOLF, 1997 r., 1800 ccm, benz., wszystkie części silnika i nadwozia. Tel. 0781/28-53-65, 0665/75-75-06

VW GOLF III, 1997 r., 180 tys. km, 1900 ccm, TDI: wszystkie części z demontażu, rozrusznik, alternator, pompa wtrysk., turbosprężarka, zawieszenia, elem. blacharki, elem plast. wnętrza, części mechaniczne. Chojnów, powiat legnicki, tel. 0692/91-85-88

VW GOLF IV KOMBI, HATCHBACK, 1997/03 r., 1.9 TDI 90 KM, 110, KM: silnik, osprzęt silnika, zawieszenia, lampy, błotniki, maska silnika, zderzaki, drzwi, szyby, elem. wnętrza, klimat., podnośniki el. otw. szyb, relingi dach., części do przełożenia wersji angielskiej, inne części, możl. wysyłki. Zgorzelec, tel. 0885/58-11-51

VW GOLF IV, 1998 r., 1400 ccm, 16V, benz., wszystkie części mechan. i blachar. z demontażu. Jawor, tel. 0512/38-12-00

VW GOLF III, 1998 r., 1900 ccm, diesel, silnik, głowica, tloki, wał, blok, pompa ABS, pompa wspom. kierownicy, alternator. Kłodzko, tel. 0510/74-87-05

VW GOLF IV, 1998 r., 1900 ccm, 1900 ccm, SDI, TDI: silniki, skrzynie bieg., kolumny McPhersona, półosie, przekł. kierownicy, alufelgi, drzwi, klapy, airbagi, elem. plast. wnętrza, elem. blacharki, pasy, wzmocnienie przednie i inne. Lubin, tel. 0609/14-02-40

VW GOLF III, 1998 r., 1900 ccm, TDI 110 KM: skrzynia bieg., półosie i inne. Strzegom, tel. 0601/58-06-57

VW GOLF IV, 1998/02 r.: turbiny. Kłodzko, tel. 0788/13-49-36

VW GOLF IV, 1998/02 r., maski, lampy, zderzaki, zawieszenia, silniki 1.9 90 KM, 100 KM, 130 KM, skrzynie biegów, osprzęt, zawieszenie, drzwi. Polkowice, tel. 0880/05-54-07 II99HYK7

VW GOLF, 1998/03 r.: drzwi, klapa tylna, airbagi, pasy, zawieszenie, wszystkie elem. potrzebne do przełożenia z wersji angielskiej, cena od 10 zł/szt. Zgorzelec, tel. 0663/05-92-88, 0511/61-19-59

VW GOLF IV, 1998/03 r.: zderzak przedni. Złoty Stok, powiat ząbkowicki, tel. 0511/71-50-90

VW GOLF IV, V, 1998/08 r.: różne części mech. i blacharskie, klimat., airbagi, zawieszenia, chłodnice, osprzęt silnika i inne. Świdnica, tel. 0694/31-97-78

VW GOLF IV, 1999 r., 130 tys. km, 1400 ccm, benz., 16V. silnik na części, osprzęt silnika. Międzylesie, powiat kłodzki, tel. 0603/33-86-55

VW GOLF IV, 1999 r., 1900 ccm, TDI: maska, zderzak, grill, wzmocnienie, lampy, komplet chłodnic, wentylator, lusterka, drzwi, klapa, airbagi, błotniki, szyba przednia. Wrocław, tel. 0788/32-32-68

VW GOLF IV, 1999 r., 1900 ccm, TDI: zderzaki, błotniki, wtryskiwacze. Wrocław, tel. 0666/70-76-06

VW GOLF IV, 1999 r., 1400 ccm, 16V: części silnika. Chojnów, powiat legnicki, tel. 0721/31-03-01

VW GOLF IV, 2000 r., 1900 ccm, TDI, 115 KM: wszystkie części z demontażu. Kępno, tel. 0790/81-05-23

VW GOLF IV, 2000 r., 1.4 E, 1.6 E, 1.8 E, 2.0 E, 1.9 TDI, 4x4: maski, błotniki, zderzaki, lampy, drzwi, chłodnice, szyby, koła, dachy, podłużnice, progi, zawieszenie, silniki, skrzynie bieg., konsole, airbagi, fotele, elem. plast. wnętrza. Kępno, tel. 0609/36-69-33

VW GOLF IV, 2000 r., 1.4, 1.6 E, 1.8 E, 2.0 E, 1.9 TDI, 4x4. maski, błotniki, zderzaki, lampy, drzwi, chłodnice, szyby, koła, dachy, podłużnice, progi, zawieszenie, silniki, skrzynie bieg., konsole, airbagi, fotele, elem. plast. wnętrza. Kępno, tel. 0609/36-69-33

VW GOLF IV, 2000 r., 1400 ccm, 16V: alufelgi 15", części silnika. Kłodzko, tel. 0500/71-03-02

VW GOLF IV, 2000 r., 1600 ccm, benz., nastawnik przepustnicy, nowy. Kłodzko, tel. 0510/74-87-05

VW GOLF IV, 2000 r., 1800 ccm, wtrysk i turbo E, 3- i 5-drzwiowy: zawieszenia przednie, drzwi, klapa tylna, lampy tylne, zderzak tylny, dach, półosie, pompy, ABS, serwo, skrzynia bieg., nagrzewnica, ścianka grodziowa. Lubin, tel. 0695/72-43-14, 0507/48-69-44

VW GOLF IV, 2000 r., 160 tys. km, 1900 ccm, TDI: silnik + skrzynia bieg. (gwaran.), zawieszenia, drzwi, klapa tylna, zderzak, karoseria - cena od 100 zł. Żmigród, powiat trzebnicki, tel. 0601/86-12-04

VW GOLF IV, 2000 r.: silnik z pompą wtryskową i wtryskiwaczami, alternator, rozrusznik, klimatyzacja, pompa wspom. kierownicy, automat. skrzynia bieg., turbo. Lubin, tel. 0882/70-75-69

VW GOLF IV, 2001 r., chłodnice, pas przedni, drzwi kpl., klapy tylne, lampy, drzwi, zawieszenie kpl., inne. Lądek Zdrój, powiat kłodzki, tel. 0608/11-84-47

VW GOLF IV, 2001 r.: reflektory, 2 sztuki - 300 zł. Wrocław, tel. 0667/22-61-18

VW GOLF IV, 2001 r., 60 tys. km, 1600 ccm, benz., 16V, 3-drzwiowy: silnik kpl., rozrusznik, półoś, lampy, zderzaki, maglownica, airbagi, lusterka, maska, atrapa, chłodnica, zamki + stacyjka, zawieszenia, klapa tylna, drzwi, inne. Wrocław, tel. 0605/69-75-76, 0722/28-65-26

VW GOLF IV KOMBI, 2001 r., 112 tys. km, 1900 ccm, TDI, 90 KM: silnik, skrzynia bieg., drzwi, klapa tylna, zawieszenie elementy karoserii, amortyzatory, sprężyny, nagrzewnica. Żary, tel. 0606/44-15-31

VW GOLF IV, 2002 r., silnik, skrzynia bieg., półoś, chłodnica, przekl. kierownicy, pompa, zwrotnica, pompa ABS. Kłodzko, tel. 0510/74-87-05

VW GOLF IV, 2002 r., miska olejowa, wahacze przednie, amortyzatory kpl., pompa wspom. kierownicy, koło pasowe na pompę. Wrocław, tel. 0697/43-93-04

VW GOLF IV, 2002 r., TDI, 90 KM: ABS, ESP, alternator, półosie do Tiptronica, wózek silnika, przepływomierz, pompa paliwa, komputer, sprężyny, turbosprężarka, pompa wspom. kierownicy. Jawor, tel. 0607/37-05-03

VW GOLF IV, 2003 r., TDI: silnik, skrzynia biegów (5), zderzak przedni, zawieszenia, alufelgi (4 szt.) oryg. do VW, teleskopy, kierownica. Kłodzko, tel. 0510/83-03-95

VW GOLF IV, 2003 r.: kołyska przedniego zawieszenia, zaciski ham. przednie, drążek stabilizatora. Lwówek Śląski, tel. 0880/22-99-22

VW GOLF V, 2005/07 r.: zwrotnice przednie, miska olejowa, przekł. kierownicy, wahacze przednie, belka pod silnik, drzwi prawe. Wrocław, tel. 0697/43-93-04

VW GOLF V, 2005/07 r., przekł. kierownicy, poduszki silnika, sprężyny kpl., sprężarka klimat., kolumny McPhersona, wahacze, błotnik lewy, drzwi, zwrotnice, miska olejowa. Wrocław, tel. 0724/13-91-44

VW GOLF II, III, LT 35, LUPO, JETTA, PASSAT B3, B4, 1990/01 r., 1.0, 1.3, 1.4, 1.6, 1.8, 2.0, 1.9 D, 1.9 TDI, 2.4 D, 2.5 TDI: silniki, skrzynie bieg., od 300 zł. Dzierżoniów, tel. 0505/87-94-14, 0517/36-50-45

VW GOLF II, III, PASSAT B3, wszystkie części. Kłodzko, tel. 0691/63-25-14

VW GOLF II, III, PASSAT B3, B4, B5, LUPO, JETTA, 1990/01 r., TRANSPORTER T4, LT 35: silnik i skrzynia bieg. do 1.0, 1.3, 1.4, 1.6, 1.8, 2.0, 1.9 D, 1.9 TDI, 2.4 D, 2.5 TDI, od 300 zł. Strzegom, powiat świdnicki, tel. 0508/76-63-25, 0508/95-87-37

VW GOLF III, VENTO, 1992/96 r., 1.6, 1.8, 1.9 TD, TDI, 2.0, kombi, 3 i 5-drzwiowy: silniki, osprzęt silnika, zawieszenia, lampy, błotniki, maska silnika, zderzaki, drzwi, szyby, elem. wnętrza, klimat., podnośniki el. otw. szyb, relingi dach., inne części, możl. wysyłka. Zgorzelec, tel. 0885/58-11-51

VW GOLF IV, BORA, POLO, SHARAN, LUPO: zderzaki, reflektory, lampy tylne. Niemcza, powiat dzierżoniowski; tel. 0885/83-88-38

VW GOLF, CADDY, PASSAT, POLO, VENTO, 1990/97 r., 1000 ccm, 1300 ccm, 1400 ccm, 1600 ccm, wtrysk, 1800 ccm, 1900 ccm, diesel, 1900 ccm turbo D: wszystkie części z rozbiórki, silniki, skrzynie biegów, elementy zawieszeń, elementy cięte nadwozia, elementy blacharki, poduszki pow. i inne. Opole, tel. 0504/23-33-92

VW GOLF, CADDY, PASSAT, POLO, VENTO, 1990/97 r., 1000 ccm, 1300 ccm, 1400 ccm, 1600 ccm, wtrysk, 1800 ccm, 1900 ccm, diesel, 1900 ccm turbo D: wszystkie części z rozbiórki, silniki, skrzynie biegów, elementy zawieszeń, elementy cięte nadwozia, elementy blacharki, poduszki pow. i inne. Opole, tel. 0504/23-33-92

VW GOLF, JETTA: różne części mech. i blacharskie. Oleśnica, tel. 071/315-42-43

VW GOLF, LUPO, PASSAT: wszystkie części z demontażu. Ciepłowody, powiat ząbkowicki, tel. 0500/22-93-43

VW GOLF, PASSAT, 1900 ccm, diesel: silnik, skrzynia bieg. (5), osprzęt silnika. Grabów nad Prosną, powiat ostrzeszowski, tel. 0698/77-61-54

VW GOLF, PASSAT, 1998/08 r., 1900 ccm, TDI: silniki (różne moce), skrzynie bieg. Leszno, tel. 0512/60-66-79

VW GOLF, PASSAT, JETTA, POLO TOURAN, CADDY, airbagi do trójramiennej kierownicy oraz pasażera (jednonabojowe). Wrocław, tel. 0888/12-69-31

VW GOLF, PASSAT, SHARAN VR6, 1991/99 r., 2800 ccm, benz., V6: skrzynia bieg. manual. i automat., miska i pompa olejowa, cewka, aparat zapłonowy, przewody wodne, przepływomierz i inne części do VR6. Legnica, tel. 0605/60-17-05

VW GOLF, PASSAT, SHARAN VR6, 1991/99 r., 2800 ccm, benz., V6: skrzynia bieg. manual. i automat., miska i pompa olejowa, cewka, aparat zapłonowy, rury do wody, przepływomierz i inne części do VR6. Legnica, tel. 0605/60-17-05

VW GOLF, TRANSPORTER, 1600 ccm, diesel: silnik, stan idealny i inne. Tel. 0665/86-10-00

VW GOLF, TRANSPORTER, 1900 ccm, diesel. tloki z korbowodami, docisk sprzęgła, sprzęgło - 100 zł/szt. Oława, tel. 0609/96-77-88

VW GOLF, VENTO, 1992/96 r., 1900 ccm, TDI, 2000 E, 1900TD: silniki, części i osprzęt, skrzynie bieg., półosie, maski, błotniki, zderzaki, wzmocnienia, chłodnice, lampy, drzwi, szyby, zawieszenia, lustra, zamki, klapy, felgi, szyberdach, podnośniki el. otw. szyb, liczniki, karoseria na ćwiartki i inne możliwa wysyłka. Bolesławiec, tel. 0501/79-47-44

VW JETTA II, 1800 ccm: silnik, półosie, drzwi tylne, słupek środkowy prawy, pompka c. zamka, komputer, pompa ABS, inne, możl. wysyłki. Wrocław, tel. 0691/25-07-48

VW JETTA I, II: wszystkie części z demontażu. Dzierżoniów, tel. 0602/48-20-78, 0666/85-72-40

VW JETTA, 1300 ccm: szyba przednia - 100 zł, silnik, skrzynia bieg. (5), inst. gaz. - 600 zł. Kamienna Góra, tel. 0665/89-97-62

VW JETTA II: maska, błotniki, wzmocnienie czołowe, atrapa, reflektory, kierunkowskazy, szerokie zderzaki. Wrocław, tel. 0603/66-97-27

VW JETTA II, 1.3, 1.6, 1.8 E, 1.6 D, 1.6 TD: różne części z demontażu. Wrocław, tel. 0502/35-19-15

VW JETTA, 1988 r.: różne części mech. i blacharskie. Świdnica, tel. 0509/82-76-48, 0606/80-59-82

VW JETTA, 1990 r., 1600 ccm, diesel: skrzynia bieg., automatic, drzwi, szyby, zawieszenia, różne części mech. i blacharskie. Sulechów, powiat zielonogórski, tel. 0692/47-46-79, 0609/56-63-39

VW JETTA, 1991 r.: różne części z demontażu. Trzebnica, tel. 0606/28-75-78, 071/387-49-37, 0666/27-69-89

VW LT, 2400 ccm, diesel: wałek rozrządu, pompa wtrysk., kolumna kier. Pleszew, tel. 0600/18-20-83

VW LT, 1993 r., 2400 ccm, diesel, turbo D: skrzynie biegów - 1.400 zł/szt. Oborniki Śląskie, powiat trzebnicki, tel. 0603/98-72-58

VW LT, 1994 r., 2400 ccm, diesel: silnik (możliwość sprawdzenia), skrzynia bieg., osprzęt silnika, przekładnia kier. z wspomaganiem, wał napędowy, most, zawieszenia i inne z rozbiórki. Brzeg, tel. 0600/73-25-17

VW LT 28, 2400 ccm, turbo D: głowica, pompa wtrysk., turbosprężarka. Trzebnica, tel. 071/387-08-68, 0600/17-70-09

VW LT 28. fotel przedni - 250 zł. Świdnica, tel. 074/853-85-90

VW LT 28, 1996/00 r.: błotnik prawy przedni. Niemcza, powiat dzierżoniowski, tel. 0885/83-88-38

VW LT 28, 2002 r., 2500 ccm, TDI: silnik, głowica, blok, wał, tloki, alternator, koło pasowe, wtryski. Legnica, tel. 0788/02-69-06

VW LT 28, LT 35, LT 45, 1984/94 r., 2400 ccm, diesel: drzwi, klamki, silnik, skrzynia bieg., wał napędowy, zaciski ham., drzwi, reflektory, felgi, nagrzewnica, licznik, klamki, zamki i inne części z demontażu. Wrocław, tel. 0506/81-45-99

VW LT 28, LT 35, LT 45, 1990 r., 2400 ccm, diesel, turbo D: silniki, skrzynie bieg., mosty i inne części. Żagań, tel. 0512/60-66-79

VW LT 28, LT 35, LT 46, 1982/05 r., 2400 ccm, D, TD, 2.5, 2.8TDI, SDI: silniki, części silników, skrzynie biegów, mosty tylne, resory, piasty, zawieszenia, wały, drzwi, maski, lampy, chłodnice, fotele, błotniki, felgi i inne. Wałbrzych, tel. 0604/62-70-89

VW LT 28, LT 55, 1980/95 r.: różne części, możliwy montaż. Wrocław, tel. 0606/20-00-14

VW LT 35, silnik, drzwi, skrzynie bieg., most, wał, lampy, maska, zawieszenie kpl., elem. cięte nadwozia, inne. Lądek Zdrój, powiat kłodzki, tel. 0608/11-84-47

VW LT 35: plandeka + stelaż - 1.000 zł. Żywiec, tel. 0509/99-24-46

VW LT 35: most tylny, skrzynia bieg., klimat., inne. Dzierżoniów, tel. 0602/37-18-73

VW LT 35, 1980/85 r.: wszystkie części z demontażu. Ciepłowody, powiat ząbkowicki, tel. 0500/22-93-48

VW LT 35, 1985/94 r., D, TD: silniki, skrzynie biegów, wał, mosty, resory, mechaniczne, oświetlenie, blacharskie i wszystkie inne, możliwość wysyłki w 24 h. Kłodzko, tel. 0601/62-21-37

VW LT 35 MAX, 2000 r., 2500 ccm, TDI: części mechan. i blach. Sulechów, powiat zielonogórski, tel. 0692/47-46-79

VW LT 35, 2001 r., 2500 ccm, 2800 ccm TDI: silnik, skrzynia biegów, most, wał, reflektory, zawieszenie, błotniki, grill, maska silnika, drzwi, felgi, siedzenia, szyby, karoseria, inne. Żmigród, powiat trzebnicki, tel. 0663/93-20-39

VW LT 35, 2002 r., TDI: maska, błotniki, zderzaki, reflektory, drzwi, wózki, wahacze, silnik, skrzynia bieg., zwrotnice, listwa kierownicza, most tylny, resory. Tel. 0501/67-53-04

VW LT 35, 2002 r., 2500 ccm, SDI, TDI, 2.8, TDI: silniki na gwarancji, doły, wały (też do maxi), pompy, koła dwumasowe, skrzynie, mosty pojedyncze i bliźniacze, resory przednie i tylne, różne rozm. felg, zestawy do przekładki z wersji angielskiej, całe oblachowanie, mechaniczne, oświetlenie i inne, możl. wysyłki w 24 h. Kłodzko, tel. 0601/62-21-37

VW LT 35, 2002 r., 2500 ccm, SDI, silnik, skrzynia biegów, most, wał, elementy blacharki i inne. Lądek Zdrój, powiat kłodzki, tel. 0608/11-84-47

VW LT 35, 2002 r., 70 tys. km, 2.5 SDI, TDI, 2.8, TDI: silniki, skrzynie biegów, głowice, bloki silnika, tloki, korbowody, pompy wtryskowe, mosty tylne, wały napędowe, resory, elem. zawieszenia, przekł. kierownicze, osprzęt silnika, maska, drzwi, błotniki, ćwiartki nadwozia, dach, boki karoserii fotele, felgi, części do wersji angielskiej i inne. Brzeg, tel. 0600/73-25-17

CZĘŚCI UŻYWANE
DO AUT TERENOWYCH
4x4
TEL. 061/813-07-03
0-605 300 300, 0-608 300 300
OR081712

VW LUPO. silnik, skrzynia bieg., drzwi, ukł. kierowniczy i inne. Oleśnica, tel. 071/315-42-43

VW LUPO: drzwi prawe, chłodnica, spoiler dolny, tuningowy ABT Świdnica, tel. 074/857-85-55 w godz. 8-17

VW LUPO: maska, błotniki, zderzaki, reflektory, atrapa, klapa i lampy tylne. Wrocław, tel. 0603/66-97-27

VW LUPO, 1999 r.: wszystkie części z demontażu. Głogów, tel. 0888/88-20-99, 076/831-17-63

VW LUPO, 2000 r., 1000 ccm, 1400 ccm TDI: silnik, skrzynia bieg., zawieszenia, lampy, maska silnika, błotniki, drzwi, klapa, airbagi, karoseria, inne części. Żmigród, powiat trzebnicki, tel. 0663/93-20-39

VW LUPO, POLO, 1998 r., 1000 ccm, 1400 ccm, 1600 ccm: silniki, kolumny McPhersona, osie tylne, amortyzatory, półosie, drzwi, klapy, elem. plast. wnętrza, elem. blacharki i inne części z demontażu. Lubin, tel. 0609/14-02-40

VW NEW BEETLE: zderzak tylny. Wrocław, tel. 0502/29-43-24

VW NEW BEETLE, 2000 r., 2000 ccm, benzyna: skrzynia bieg., zawieszenie przednie, zderzak tylny, błotniki tylne, ćwiartka nadwozia prawa tylna, drzwi, boczki drzwiowe, nagrzewnica, klimat., ścianka grodziowa. Lubin, tel. 0695/72-43-14, 0507/48-69-44

VW PASSAT: maski silnika, błotniki, wzmocnienia przednie, reflektory, belki, zawieszenia, klapy tylne, drzwi i inne. Tel. 0608/40-58-27

VW PASSAT B5: błotnik przedni, prawy - 100 zł. Kłodzko, tel. 0604/47-58-34

VW PASSAT B3, B4, B5: nadwozia, silniki, zawieszenia, skrzynie bieg., tapicerki, elem. el., airbagi i inne, e-mail: dziki@onet.pl. Lubań, tel. 0507/14-53-91, 0512/17-68-16, 075/724-13-04

VW PASSAT B5, B6: dach, szyby, drzwi, zderzaki, reflektory, lampy i inne. Oleśnica, tel. 071/315-42-43

VW PASSAT B5, B6: chłodnice wody i klimatyzacji, wentylatory, intercoolery. Wrocław, tel. 0889/52-88-18

VW PASSAT B3: drzwi przednie, błotniki przednie, zderzak tylny, grill, reflektory, licznik. Wrocław, tel. 071/348-50-06, 0601/76-37-32

VW PASSAT B5: wszystkie części, maska, błotniki, zawieszenie, drzwi, szyby, tapicerka, ćwiartki nadwozia, chłodnice, silnik 1.9 TDI, skrzynie bieg. Wrocław, tel. 0606/39-06-57

VW PASSAT B5, 1.9 TDI, 100 KM, 2.3 V5 170 KM: wszystkie części. Dzierżoniów, tel. 0609/89-33-67

VW PASSAT, 2800 ccm, VR6. silnik, skrzynia bieg. (5) i inne. Dzierżoniów, tel. 0602/48-20-78, 0666/85-72-40

VW PASSAT B3, 1900 ccm, turbo D: wszystkie części z demontażu. Dzierżoniów, tel. 0602/48-20-78, 0666/85-72-40

VW PASSAT B3, B4, benzyna, 1.9 TDI, 2.0 E: wszystkie części z demontażu. Jawor, tel. 0697/86-27-72

VW PASSAT B3, 1800 ccm, benz.: wszystkie części z rozbiórki. Jelenia Góra, tel. 0603/83-61-96

VW PASSAT B6: zderzak przedni. Leśna, tel. 075/721-16-32, 0887/71-87-28

VW PASSAT B3 KOMBI: wszystkie części z demontażu. Lubin, tel. 0697/47-71-16

VW PASSAT B3: skrzynia bieg. Niedźwiedź, powiat ząbkowicki, tel. 0604/87-28-02

VW PASSAT B5, TDI, zawieszenie przednie i tylne, półosie. Opole, tel. 0605/10-69-82

VW PASSAT, 1900 ccm, TDI: silnik - 2.200 zł. Wąsosz, powiat górowski, tel. 0721/09-67-79

VW PASSAT B4, B5, B6: automat. skrzynia bieg. i manualna, elem. skrzyni bieg., nowe i używane. Wrocław, tel. 0781/05-42-97

VW PASSAT: automat. skrzynia bieg., elem. skrzyni bieg. Wrocław, tel. 0723/70-40-64

VW PASSAT B3, B4, B5: maska, błotniki, zderzaki, wzmocnienie czołowe, atrapa, reflektory, kierunkowskazy, nagrzewnica, drzwi, progi. Wrocław, tel. 0603/66-97-27

VW PASSAT B3: różne części z demontażu. Ząbkowice Śląskie, tel. 0609/30-78-38

VW PASSAT: pompa wody, chłodnica, wentylator, rozrusznik, alternator, pasują do Audi. Ziębice, powiat ząbkowicki, tel. 0691/87-88-91

VW PASSAT B2, 1981/87 r., 1800 ccm, benz.: różne części z demontażu. Jelenia Góra, tel. 0507/73-67-10

VW PASSAT, 1983 r., 1600 ccm, diesel: silnik, maska silnika, klapa tylna, lampy tylne, kolumny McPhersona, inne. Bolesławiec, tel. 0602/23-29-81, 075/734-70-77

VW PASSAT, 1983/85 r., 1600 ccm, turbo D, diesel: silnik, skrzynia bieg., lampy, drzwi, maski i wszystkie inne. Paczków, powiat nyski, tel. 0606/15-33-85

VW PASSAT, 1985 r., 1.6 TD: części silnika i dużo innych. Wrocław, tel. 0666/70-76-06

VW PASSAT, 1986 r., 1600 ccm, diesel: zawieszenia, tarcze ham., kolumny McPhersona, inne z demontażu. Wrocław, tel. 0880/21-52-15

VW PASSAT B2 KOMBI, 1987 r., 1800 ccm, benz., inst. gaz., zarejestrowany, zdekompletowany: różne części. Jelenia Góra, tel. 0604/35-22-07, 0605/14-58-94

VW PASSAT, 1987 r., 1600 ccm, diesel: skrzynia bieg. (5). Świebodzice, powiat świdnicki, tel. 0695/45-22-50

VW PASSAT B3, 1987/93 r.: różne części z demontażu. Jelenia Góra, tel. 0510/52-29-68

VW PASSAT B3 SEDAN, KOMBI, 1988/92 r., 1600 ccm, TDI: drzwi, błotniki, maski, zderzaki, szyby, lusterka, reflektory, szyberdach (el. otw.), zawieszenia przednie i tylne, silniki, skrzynie bieg., półosie, osprzęt silników, elementy wyposaż. wnętrza, fotele welurowe i inne, możl. wysyłki. Kamienna Góra, tel. 0697/97-15-73

VW PASSAT B3, 1988/93 r.: różne części z demontażu. Kłodzko, tel. 0788/13-49-36

VW PASSAT B3, 1988/93 r.: różne części z demontażu. Kłodzko, tel. 0793/21-22-95

VW PASSAT, 1988/93 r., 1.9, 2.0, 1.8, VR6, 1.6: różne części mechaniczne i blacharskie, zderzaki, sprzęgła, wspomaganie, zawieszenie, lampy, grille, pompy, chłodnice, skrzynie biegów, części silników, belki, lusterka, podnośniki, relingi, przepływomierz zaciski ham. i inne. Wrocław, tel. 0602/23-68-66

VW PASSAT B3, B4, 1988/94 r., 1.8 2.0 benz.: silnik, szyby, drzwi, ukł. kierowniczy, automatyczna skrzynia bieg., zawieszenia, fotele, nagrzewnica, klimat., konsola, pompa c. zamka, filtr powietrza, klapa tylna, koła, licznik, półosie, lampy, maska, błotniki tylne, ABS, zbiorniczki, inne. Jawor, tel. 0512/38-12-00

VW PASSAT, 1988/96 r., 1.6, 1.8, 1.9, 2.0, E, D, TD: różne części mechaniczne i blacharskie, szyby, reflektory, silnik, blok silnika, wał, tloki, głowica, turbina, pompa wtryskowa, rozrusznik, alternator, sprzęgło, skrzynia biegów, półosie, ukł. kierowniczy i hamulcowy, stacyjka, klamki chłodnice. Legnica, tel. 0791/23-63-18, 0605/65-89-39

VW PASSAT, 1988/96 r., 1.6, 1.8, 1.9, 2.0, E, D, TD: różne części mechaniczne i blacharskie, szyby, reflektory, silnik, blok silnika, wał, tloki, głowica, turbina, pompa wtryskowa, rozrusznik, alternator, sprzęgło, skrzynia biegów, półosie, ukł. kierowniczy i hamulcowy, stacyjka, klamki, inne. Legnica, tel. 0791/23-63-18, 0605/65-89-39

VW PASSAT B2, 1989 r.: różne części z demontażu. Legnica, tel. 0504/12-63-63

VW PASSAT B3, 1989/93 r., 2000 ccm, benz.: silnik, skrzynia bieg., półosie, zawieszenia, ława pod silnik, przekł. kierownicza ze wspom., pompa paliwa, maski, błotniki, zderzaki, lampy, drzwi. Lubsko, powiat żarski, tel. 0606/18-60-72

VW PASSAT B3 KOMBI, 1990 r.: zderzak tylny - 90 zł. Nowa Sól, tel. 0601/79-72-31

VW PASSAT, 1990 r.: błotniki, drzwi. Wrocław, tel. 0515/08-60-90

VW PASSAT, 1990 r.: różne części. Wrocław, tel. 0666/70-76-06

VW PASSAT, 1990 r., 1600 ccm, benz., inst. gaz.: wszystkie części z demontażu. Brzeg, tel. 0663/24-11-83

VW PASSAT SEDAN, KOMBI, 1990 r., 1800 ccm, 2000, benz.: wszystkie części z demontażu. Łagiewniki, powiat dzierżoniowski, tel. 0793/66-34-47

VW PASSAT KOMBI, 1990 r., 1600 ccm, TDI: różne części z demontażu. Wrocław, tel. 0508/20-83-18

VW PASSAT, 1990/94 r., 1900 ccm, turbo D, 1.8 benz.: zawieszenie sportowe i inne części. Kłodzko, tel. 0500/71-03-02

VW PASSAT B3, B4, KOMBI, SEDAN, 1990/96 r., 1800 ccm, 1900 TD, TDI: silniki, skrzynie bieg., drzwi, błotniki, zderzaki, lampy, chłodnice, zawieszenia, ćwiartki nadwozia, dachy, wszystkie części, możl. wysyłki na teren całego kraju. Jawor, tel. 0669/55-35-00

VW PASSAT B3, B4, 1990/97 r.: silnik 1.6, 1.8, 2.0, 1.9 TD, 1.9 TDI, skrzynia bieg., maska, lampy, wzmocnienie czołowe, pompa paliwa, błotniki, drzwi, osprzęt silnika, zawieszenie przednie i tylne, elektronika, ćwiartki nadwozia, inne części, od 10 zł. Dzierżoniów, tel. 0505/87-94-14, 0517/36-50-45

VW PASSAT B3, B4, 1990/97 r.: silnik 1.6, 1.8, 2.0, 1.9 TD, 1.9 TDI, skrzynia bieg., maska, lampy, wzmocnienie czołowe, pompa paliwa, błotniki, drzwi, osprzęt silnika, zawieszenie przednie i tylne, elektronika, ćwiartki nadwozia, inne części, od 10 zł. Strzegom, powiat świdnicki, tel. 0508/76-63-25, 0508/95-87-37

VW PASSAT KOMBI, 1991 r., różne części blacharskie. Kłodzko, tel. 074/868-45-51, 0603/74-62-58

VW PASSAT, 1991 r.: klapa tylna z szybą. Niemcza, powiat dzierżoniowski, tel. 0885/83-88-38

VW PASSAT KOMBI, 1991 r.: drzwi prawe przednie (kolor biały). Wrocław, tel. 0609/60-77-16

VW PASSAT, 1991 r.: maska, błotniki, lusterka, alufelgi. Wrocław, tel. 0667/22-61-18

VW PASSAT B3, 1991 r., 1600 ccm, TDI: w całości lub na części. Kiełczów, powiat wrocławski, tel. 071/398-80-41, 0605/64-64-69

VW PASSAT B3 SEDAN, 1991 r., 1800 ccm, benz., biały: silnik, skrzynia bieg., klapa tylna, lampy tylne i inne. Bolesławiec, tel. 0602/23-29-81, 075/734-70-77

VW PASSAT, 1991 r., 1900 ccm, diesel: maska silnika, atrapa, lampy, wzmocnienie przednie, chłodnica, błotniki, blok silnika, pompa wtrysk., przekł. kierownicy. Oleśnica, tel. 0885/02-63-87

VW PASSAT B3, 1991 r., 1800 ccm, benz.: wszystkie części z demontażu. Polkowice, tel. 0609/96-16-65

VW PASSAT, 1991/92 r.: różne części z demontażu. Trzebnica, tel. 071/387-49-37, 0606/28-75-78, 0666/27-69-89

VW PASSAT SEDAN, 1992 r.: lampa tylna prawa Hella, ciemna, wewnętrzna, zbiornik spryskiwaczy, włączniki, przekaźniki. Lwówek Śl. Tel. 0880/22-99-22

VW PASSAT, 1992 r., 1800 ccm, benz.: skrzynia bieg. Lwówek Śląski, tel. 0609/97-28-90

VW PASSAT KOMBI, 1992 r., 1800 ccm: silniki, skrzynia bieg., różne części mech. i blacharskie, zawieszenia, oblachowanie. Sulechów, powiat zielonogórski, tel. 0692/47-46-79

VW PASSAT KOMBI, 1992 r., 1900 ccm, turbo D, wszystkie części. Opole, tel. 0608/22-93-38

VW PASSAT KOMBI, 1992 r., 180 tys. km, 1800 ccm, benz., inst. gaz., wszystkie części z demontażu. Opole, tel. 0518/17-06-11

VW PASSAT, 1992 r.: karoseria. Kamienna Góra, tel. 0697/97-15-73

VW PASSAT B5, 1992/05 r.: skrzynie bieg. Tiptronic, elem. skrzyni bieg., filtry, koła zamachowe. Wrocław, tel. 0603/80-42-33

VW PASSAT KOMBI, 1993 r., 137 tys. km, 1600 ccm, benz.: różne części z demontażu. Legnica, tel. 076/850-60-59, 0604/31-89-84

VW PASSAT SEDAN, 1993 r., 1800 ccm, benz.: wszystkie części z rozbiórki. Bolesławiec, tel. 0668/37-68-38

VW PASSAT, 1993/94 r.: lampy, grill, wzmocnienie, zderzak. Wrocław, tel. 0666/70-76-06

VW PASSAT B5, 1994/00 r., 1.8 T, 1.9, 2.5 TDI, silnik, osprzęt silnika, skrzynia bieg., lampa, zawieszenie przednie i tylne, fotele, szyby, turbina, ćwiartki nadwozia, dach, ksenony, chłodnica, alternator, komputer, głowica, napinacze pasów, drzwi, zderzak, klapa. Jelenia Góra, tel. 0792/61-49-65

VW PASSAT B5 FL KOMBI, SEDAN, 1994/04 r., 1.8, 1.9 TD, TDI, 2.0 16V: silniki, osprzęt silnika, zawieszenia, lampy, błotniki, maska silnika, zderzaki, drzwi, szyby, elem. wnętrza, klimat., podnośniki el. otw. szyb, relingi dach., przekładki do anglików, inne części, możl. wysyłka. Zgorzelec, tel. 0885/58-11-51

VW PASSAT SEDAN, KOMBI, 1994/04 r., 1.8, 1.9 TD, TDI, 2.0 16V: silniki, osprzęt silnika, zawieszenia, lampy, błotniki, maska silnika, zderzaki, drzwi, szyby, elem. wnętrza, klimat., podnośniki el. otw. szyb, relingi dach., przekładki do wersji angielskich, inne części, możl. wysyłka. Zgorzelec, tel. 0885/58-11-51

VW PASSAT KOMBI, 1994/95 r.: zderzak tylny. Kłodzko, tel. 0506/92-69-20

VW PASSAT B4 SEDAN, KOMBI, 1994/96 r., 1900 ccm, TDI, 2000 E, 1900TD: silniki, części i osprzęt, skrzynie bieg., półosie, maski, błotniki, zderzaki, wzmocnienia, chłodnice, lampy, grill, drzwi, szyby, zawieszenia, lustra. szyberdach, karoseria na ćwiartki, elektryka, szyberdach, zamki, klamki, przekładnie kier. i inne możliwa wysyłka. Bolesławiec, tel. 0501/79-47-44

VW PASSAT, 1994/96 r., 1.9, 2.0, 1.8, VR6: różne części mechaniczne i blacharskie, sprzęgła, lusterka, przepływomierz, szyberdach, błotniki, lampy, poduszki, chłodnice, drzwi, części silników, skrzynie biegów, zawieszenie, wspomaganie, klimatyzacja, szyby, ABS, osłony, łapy, półosie i inne. Wrocław, tel. 0602/23-68-66

VW PASSAT, 1995 r., 1900 ccm, TDI: różne części. Dobroszyce, powiat oleśnicki, tel. 0601/70-18-61

VW PASSAT B4 SEDAN, 1995 r., 1800 ccm. wszystkie części z demontażu. Kępno, tel. 0790/81-05-23

VW PASSAT, 1995 r., zderzak przedni, lampa prawa, kierownica 4-ramienna, stan bdb. Kłodzko, tel. 0510/83-03-95

VW PASSAT KOMBI, SEDAN, 1995 r., TDI, VR6: mechanizmy el. otw. szyb, klimatyzacja, lampy, wzmocnienie przednie, zderzaki, maska, grill, obudowa filtra powietrza TDI, przepływomierz, chłodnice, klamki, lampy tylne, szyba, klapy, wykładzina bagażnika, wahacze, silnik TDI, drzwi, szyby, inne. Legnica, tel. 0606/75-68-23

VW PASSAT KOMBI, 1995 r.: błotnik tylny, fabrycznie nowy - 300 zł. Wrocław, tel. 0503/55-28-03

VW PASSAT, 1995 r., 1900 ccm, TDI: silnik, skrzynia bieg., zawieszenia, maska silnika, lampy, błotniki, zderzaki, drzwi, klapa, szyby, karoseria, inne. Żmigród, powiat trzebnicki, tel. 0663/93-20-39

VW PASSAT, 1995 r., 1900 ccm, TDI, do automatica: półosie, kpl., stan bdb - 300 zł. Opole, tel. 0889/87-89-94

VW PASSAT B4, 1995 r., 1800 ccm, 2000 ccm: maska silnika, błotniki, reflektory, lampy tylne. grill, szyby, ćwiartki nadwozia, drzwi, dach, ABS, airbag, zawieszenia, osprzęt silnika, silnik, elem. plast. wnętrza i inne. Syców, powiat oleśnicki, tel. 0608/43-92-06

VW PASSAT, 1995 r., 2000 ccm, benz.: wszystkie części z demontażu. Wolsztyn, tel. 0661/73-53-81

VW PASSAT B4, 1996 r.: konsola, airbagi. Świdnica, tel. 074/857-83-58 w godz. 8-17

VW PASSAT, 1996 r.: maska, błotniki. reflektory, zderzak przedni, chłodnica, alufelgi, lusterka. Wrocław, tel. 0667/22-61-18

VW PASSAT B4, 1996 r., 1900 ccm, TDI: automat. skrzynia bieg. - 1 200 zł, inne z demontażu. Żagań, tel. 0512/60-66-79

VW PASSAT B5, 1996/00 r., 1900 ccm, TDI, 2000: wszystkie części z demontażu. Bolesławiec, tel. 0501/79-47-44

VW PASSAT B5, 1997 r.: zderzak przedni, wzmocnienie przednie - 350 zł. Brzeg Dolny, tel. 071/319-54-90, 0604/31-72-76

VW PASSAT, 1997 r., 1.6 E, 1.9, 2.5: silniki + skrzynie bieg., elem. blacharki, części mechaniczne i inne. Krosno Odrzańskie, tel. 0663/87-55-20

VW PASSAT B5, 1997 r., 1600 ccm, benz.: wszystkie części z demontażu. Szprotawa, powiat żagański, tel. 0608/55-47-49

VW PASSAT B5, B6, SEDAN, KOMBI, 1997/00 r., 1900 ccm, TDI 90, 110, 115 KM, 1800 ccm 20V, 1800 ccm TE: silniki całe lub na części, skrzynie biegów (manualne, automatyczne, Tiptronic), zawieszenia przednie i tylne, maski, chłodnica, lampy, ksenonowe reflektory, klapa tylna, drzwi, konsola, skórzana tap., szyby karoserii ukł. wydechowy, katalizator, inne części. Lubin, tel. 0695/72-43-14, 0507/48-69-44 WI0003356

VW PASSAT B5, 1997/00 r., hak holowniczy. oryg., odpinany - 350 zł. Oleśnica, powiat tarnowski, tel. 0506/11-14-55

VW PASSAT B5, 1997/00 r., 1.9, 1.8: różne części mech. i blacharskie, wzmocnienia, chłodnice, klapy, zderzaki, lampy, wahacze, osie tylne, osłony plastikowe, półosie, łapy, lusterka, błotniki, zawieszenia, felgi, drzwi, airbagi, zaciski ham. i inne. Wrocław, tel. 0602/23-68-66

VW PASSAT, 1997/00 r., 1900 ccm, 1.8 20V, 1.8 turbo, 1.9 TDI: silniki, skrzynie biegów, turbiny, półosie, pompy wtryskowe, pompy wspomagania kier., alternatory, rozruszniki, kompresory klimat., zawieszenia, maski, błotniki, zderzaki, drzwi, szyby, poduszki pow., elem. cięte. Wrocław, tel. 0517/03-90-12, 0505/00-42-97 K79216349

VW PASSAT B5, 1997/00 r., 1.6, 1.8, 1.8 T, 1.9 TDI: maska, zderzak, błotnik, dach, szyby, pas przedni, chłodnica, klimat., wentylator, oś tylna, koła, zawieszenia, zaciski ham., silnik, osprzęt silnika, skrzynia bieg., airbag, elem. cięte nadwozia, półosie, inne, wysyłka. Jelenia Góra, tel. 0693/53-38-20, 0663/26-02-23

VW PASSAT B5, 1997/05 r., skrzynie biegów automatyczne (Tiptronic) i manualne z lat 1992-2005, części do skrzyń biegów automatycznych i manualnych, oleje, filtry, koła zamachowe. Wrocław, tel. 0603/80-42-33 II9934KW

VW PASSAT B5 KOMBI, 1998 r., 1900 ccm, TDI 110 KM: osprzęt silnika, turbo, błotniki tylne, tapicerka z fotelami, ukł. wydechowy, rozrusznik, skrzynia bieg., drzwi, serwo, inne części mechan. i blachar., poduszki pod silnik, sprężyny, inne części. Jawor, tel. 0512/38-12-00

VW PASSAT B5, 1998 r., 1900 ccm, TDI, 110 KM. skrzynia bieg. automatic, chłodnica, pasy, lampa lewa. Kłodzko, tel. 074/868-45-51, 0603/74-62-58

VW PASSAT B5 SEDAN, 1998 r.: drzwi tylne, el. podnośniki szyb tylnych, klapa tylna. Wrocław, tel. 0515/08-60-90

VW PASSAT, 1998 r., 1900 ccm, TDI: klamka lewa, zderzaki, lampy, grill. Wrocław, tel. 0666/70-76-06

VW PASSAT B5, 1998 r., 1.6, 1.8, 2.8 V6: maska silnika, błotniki, chłodnice, lampy, silnik, skrzynia biegów, zawieszenie, poduszki pow., siedzenia, drzwi, klapa tylna, szyby, karoseria, inne. Żmigród, powiat trzebnicki, tel. 0663/93-20-39

VW PASSAT SEDAN, 1998 r., 1800 ccm, turbo E, wszystkie części. Opole, tel. 0608/22-93-38

VW PASSAT B5, 1998 r., 1800 ccm, turbo E: wszystkie części z rozbiórki. Bolesławiec, tel., 0793/72-62-41

VW PASSAT B5, 1998 r., 1800 ccm, turbo. wzmocnienie, maski, lampy, zawieszenia, błotniki, drzwi, szyby, airbagi, zderzaki, klapy. Lubin, tel. 0885/72-63-55

VW PASSAT B5 KOMBI, SEDAN, 1998 r., 1800 ccm, turbo E, 1900 TDI: wszystkie części, silnik, skrzynia bieg., drzwi, przód kpl. z chłodnicami, maska silnika, zderzak przedni, elem. wyposaż. wnętrza, airbag, elem. zawieszeń, klapa tylna, karoseria z dokumentacją. Nowa Sól, tel. 0889/57-50-30

VW PASSAT B5, 1998 r., 1800 ccm, 1900 ccm, 2500 ccm, V6: maska silnika, błotniki, reflektory, lampy tylne, grill, szyby, ćwiartki nadwozia, drzwi. dach, ABS, airbag, zawieszenia. osprzęt silnika, silnik. elem. plast. wnętrza i inne. Syców, powiat oleśnicki, tel. 0608/43-92-06

VW PASSAT SEDAN, 1998 r.: zderzak tylny. Złoty Stok, powiat ząbkowicki, tel. 0511/71-50-90

VW PASSAT B5, 1998/02 r., poduszki silnika, zderzak przedni, drzwi, amortyzatory, wahacze oryg., belka pod silnik, miska olejowa. Wrocław, tel. 0724/13-91-44

VW PASSAT B5, B6, 1998/03 r.: różne części mech. i blacharskie. drzwi, zawieszenia, skrzynie bieg., silniki, karoserie. Świdnica, tel. 0694/31-97-78

VW PASSAT B5, B5 FL, SEDAN, KOMBI, 1998/04 r., silniki 1.9 TDI, 1.8 turbo, 1.8 20V, skrzynie biegów, szyby, drzwi, maski, zderzaki, wzmocnienia czołowe, klapy tylne, lampy, reflektory, rozruszniki, alternatory, koła, ćwiartki, osprzęt silników, el. wnętrza i wiele innych z demontażu. Świdnica, tel. 0601/22-25-44 II99CTR9

VW PASSAT B5, 1998/04 r., 1.8 T, 1.9, 2.5 TDI: silnik, osprzęt silników, sprzęgło, drzwi, klapa tylna, zderzak tylny, belka tylna. szyba, ksenony, zawieszenie przednie i tylne, lampy, progi plastik., napinacze pasów, pompa ABS, serwo, chłodnica, inne. Jelenia Góra, tel. 0781/38-65-87

VW PASSAT B5 SEDAN, 1998/05 r., 1.9 TDI 130 KM, 2.3 V5, różne kolory: silniki, skrzynie bieg., drzwi, maski, osprzęt silnika, zderzaki, klapy i inne, od 50 zł. Kłodzko, Dzierżoniów, Nowa Ruda, tel. 0609/89-32-92

VW PASSAT B5 SEDAN, KOMBI, 1998/99 r., 1800 ccm, TE, 1900 TDI: różne części z demontażu, mechaniczne i blacharskie, możliwość wysyłki. Nowa Sól. tel. 0509/04-62-53

VW PASSAT B4, 1999 r., 1800 ccm, wtrysk, silnik, w całości lub w częściach, skrzynia bieg. Bielany Wrocławskie, tel. 0512/60-66-79

VW PASSAT B5, 1999 r.: 2 zderzaki tylne. Chojnów, powiat legnicki, tel. 0602/69-73-88

VW PASSAT B5, 1999 r., 1900 ccm, TDI: hak, koła zimowe, klapa bag., drzwi, błotnik prawy. Kłodzko, tel. 0500/71-03-02

VW PASSAT, 1999 r.: 2.5 V6 TDI, 1.9 TDI, 2.0 E 16V, 1.9 TD, 2.8 V6, 30V: silniki, skrzynie bieg., wał, tloki, głowica, blok, turbo, pompa, koło pasowe, alternator, wspom., sprzęgło. Legnica, tel. 0788/02-69-06

VW PASSAT B5, 1999 r., 1900 ccm, TDI: różne części z demontażu. Nowa Sól, tel. 0601/79-72-31

VW PASSAT B5, 1999 r.: zderzak tylny, kpl. tapicerka, felgi stalowe 15". Złoty Stok, powiat ząbkowicki, tel. 0606/75-38-29

VW PASSAT B5, 1999 r., 1.9 TDI (110, 130, KM), 1.8 turbo E: silniki, głowice, blok silnika, osprzęt silnika, turbina, skrzynie biegów, półosie, zawieszenia, maska silnika, błotniki, reflektory, chłodnice, wzmocnienia, zderzak, obudowa filtra pow., airbagi. Brzeg. tel. 0600/73-25-17

VW PASSAT B5 KOMBI, 1999 r., 2000 ccm, benz.: różne części z demontażu. Głogów, tel. 0888/88-20-99, 076/831-17-63

VW PASSAT, 1999 r., 1800 ccm: wszystkie części z demontażu. Jemielno, powiat górowski, tel. 0889/97-73-40

VW PASSAT, 1999 r., 1800 ccm, benz.: wszystkie części z demontażu. Jemielno powiat górowski. tel. 0604/17-07-78

VW PASSAT B5, 1999 r., 1800 ccm, 2000 ccm. 1900 ccm, TDI, 130 KM: silniki. skrzynie bieg.. kolumny McPhersona, półosie, wzmocnienie przednie. chłodnice, drzwi, klapy, roleta, alufelgi, skórzana tapicerka i inne. Lubin, tel. 0609/14-02-40

VW PASSAT, 1999/00 r.: wszystkie części z demontażu. Skoroszyce. tel. 077/431-84-33. 0609/22-70-52

VW PASSAT B5 SEDAN, 2000 r., 1800 ccm, turbo. drzwi kpl., maska, błotniki, lampy, pas przedni. silnik. skrzynia bieg., siedzenia, klapa tylna. zawieszenie kpl., elem. cięte, inne. Lądek Zdrój, powiat kłodzki, tel. 0698/55-39-22

VW PASSAT B5. 2000/04 r., 1.8 T. 1.9, 2.5 TDI. po liftingu silnik, osprzęt silnika, skrzynia bieg., ksenony, zawieszenia, głowica. drzwi, maska, klapa tylna. zderzak, szyby, sprężarka klimat., chłodnica. wał, pompa paliwa, inne. Jelenia Góra, tel. 0792/61-49-65

VW PASSAT, 2001 r.: błotnik przedni, osłona zderzaka dolna - 100 zł. Wrocław, tel. 0503/55-28-03

VW PASSAT KOMBI, 2001/04 r., 1.9, 2.5 TDI: dach z szyberdachem, tylna belka. rozrusznik, kurtyna, wybierak zmiany biegów, węże klimat., zbiorniczki. silnik, serwo, roleta, osprzęt silnika, parownik. półosie, zawieszenia, tylna część nadwozia. koło pasowe. sprzęgło wiskoz., inne. Bolesławiec, tel. 0791/34-35-27

VW PASSAT KOMBI, SEDAN, 2001/04 r., 1900 ccm, TDI, 101 KM, 130 KM: 2.5, maska silnika, błotniki, pas przedni, chłodnica, zderzaki. skrzynia bieg. (6, 5, Tiptronic), filtr powietrza, belka tylna, listwa wspomagania, lampy, drzwi, zawieszenia, półosie. szyby. felgi, konsola, airbagi, inne. Legnica, tel. 0792/35-98-14

VW PASSAT FL, 2001/04 r., 1900 ccm, TDI, 130 KM. silnik, skrzynia bieg. (5) i (6), drzwi, klapa tylna, zderzaki, szyby przednie, półosie, zawieszenia tylne, fotele, airbagi, pasy, ukł. wydechowy, elem. wnętrza, wszystkie elem. potrzebne do przełożenia z wersji angielskiej, cena od 10 zł/szt. Zgorzelec, tel. 0663/05-92-88, 0511/61-19-59

VW PASSAT SEDAN. KOMBI, 2001/05 r., poj. 2.5 TDI, 1.9 TDI, 1.8 T. kierownica multifunkcyjna, silnik 2.5 TDI, skrzynia bieg. Tiptronic i manualna. drzwi. klapy, wzmocnienie z chłodnicami, błotniki, zderzaki. airbagi, duże oryg. RO, kolumna McPhersona, półosie, osie tylne, elem. wnętrza. Lubin, tel. 0661/92-99-98, 0669/85-02-11

VW PASSAT B5, 2002 r., 1600 ccm, fsi, po liftingu: amortyzatory, błotniki, chłodnica, drzwi, elem. elektryczne, grill, kierunkowskazy, klapa tylna, kolumny McPhersona, kolumna kier., komputer, lampy tylne, maska, rozrusznik, różne części mech. i blach., silnik, skrzynia bieg., sprzęgło. Dobromierz, powiat świdnicki, tel. 0600/57-09-82 II994WLT

VW PASSAT B5, 2002 r., 1600 ccm, FSI, po liftingu. amortyzatory, błotniki, chłodnica, drzwi, elem. elektryczne, grill, kierunkowskazy, kolumny McPhersona, kolumna kier., komputer, lampy tylne, maska, rozrusznik, różne części mechaniczne i blach., silnik, skrzynia bieg. i inne. Dobromierz, powiat świdnicki, tel. 0600/57-09-82 II994WMM

VW PASSAT B6, 2002 r., 1900 ccm, TDI, 130 KM: zawieszenia, skrzynia bieg. (4x4), wał, most. Niemcza, powiat dzierżoniowski, tel. 0502/61-42-48

VW PASSAT KOMBI, 2002 r.: klapa tylna - 100 zł. Wrocław, tel. 0513/17-22-90 w godz 8 - 17

FOTO VW PASSAT FL KOMBI, 2003 r., 40 tys. km, 1900 ccm, TDI, 130 KM, używane: amortyzatory, blok silnika, błotniki, drzwi, elem. elektryczne, głowica, klapa tylna, kolumny McPhersona, komputer, lampy tylne, lusterka, pompa olejowa, rozrusznik, różne części mech. i blach., silnik, skrzynia bieg., sprzęgło, szyby, wahacze, możliwość wysyłki. Strzelin, tel. 0723/62-71-93, 074/810-11-13 II9E9ENX

VW PASSAT, 2003 r., 2500 ccm, V6, TDI: silnik, skrzynia bieg., zawieszenia, inne części. Żmigród, powiat trzebnicki, tel. 0663/93-20-39

VW PASSAT KOMBI, 2003 r., drzwi nieuzbrojone, sama blacharka - 99 zł. Tel 0666/25-81-93

VW PASSAT, 2004 r., 1900 ccm, TDI, 101 KM, silnik kpl. na części Polanica Zdrój, powiat kłodzki, tel. 0609/88-09-47

VW PASSAT B5, 2004 r.: maski, błotniki, lampy, zawieszenia, wzmocnienie przednie, szyby, drzwi, zderzaki, klapy. Lubin, tel. 0885/72-63-55

VW PASSAT, 2006 r.: maska w idealnym stanie, felgi. Wrocław, tel. 0602/26-76-79

VW PASSAT B6, 2006 r., 2000 ccm, TDI: silnik, skrzynia bieg. Żary, tel. 0504/23-97-33

VW PASSAT, 2007 r.: wzmocnienie przednie, chłodnica, reflektory, zderzaki, błotniki i inne części. Tel. 0608/40-58-27

VW PASSAT B6, 2007 r.. maska silnika, błotniki, biksenonowe reflektory, wzmocnienie z 3 chłodnicami, wspom. kierownicy, rurki klimatyzacji, filtr powietrza, nadwozie, obud. pod silnik. Lubin, tel. 0695/72-43-14, 0507/48-69-44

VW POLO: maski silnika, błotniki, reflektory, wzmocnienia przednie, chłodnice, zawieszenia, belki, zderzaki. Tel. 0608/40-58-27

VW POLO CLASSIC: zderzak tylny, klapa tylna, zawiasy klapy tylnej, klapka wlewu paliwa, klamki zew. i wew., tapicerka drzwi, fotele przednie, klapa tylna, felgi stalowe, opony letnie, alternator, rozrusznik, drzwi lewe przednie Lubin, tel. 076/844-72-81 po godz.15, 0605/28-01-53

VW POLO, 1900 ccm, SDI: silnik kpl. z demontażu. Wołów, tel. 0692/40-61-93

VW POLO: chłodnice wody i klimatyzacji, intercoolery, wentylatory. Wrocław, tel. 0889/52-88-18

VW POLO, poj. 1.0, 1.1, 1.3, 1.4, 1.6, 1.7 SDI, 1.9 D, SDI. skrzynia bieg. (5), elem. skrzyni biegów. Wrocław, tel. 0602/15-26-77

VW POLO: elem. skrzyni bieg., skrzynia bieg. manual. i automat. Wrocław, tel. 0781/05-42-97

VW POLO, 1400 ccm: kpl silnik, zamontowany w samochodzie, możliwość spawdzenia. Zielona Góra, tel. 0695/37-19-50

VW POLO, 1986 r., 1300 ccm, benz.: lampy tylne, alternator, rozrusznik, inne. Bolesławiec, tel. 0602/23-29-81

VW POLO, 1988 r., maska, zderzaki, atrapa, klapa tylna, drzwi. Polanica Zdrój, powiat kłodzki, tel. 0506/01-92-40

VW POLO COUPE, 1989 r., 1100 ccm: skrzynia bieg., silnik, drzwi, szyby, zawieszenia, części mechan. i blach. Sulechów, powiat zielonogórski, tel. 0609/56-63-39, 0692/47-46-79

VW POLO, 1990/94 r.. różne części. Chojnów, powiat legnicki, tel. 0602/58-63-39, 0608/58-41-30

VW POLO, 1990/99 r.: nadwozia, silniki, skrzynie bieg., tapicerki, zawieszenia, airbagi, elem. elektryczne i inne, e-mail: dziki@onet.pl. Lubań, tel. 0507/14-53-91, 0512/17-68-16, 075/724-13-04

VW POLO, 1991 r.: reflektory. Wrocław, tel. 0666/70-76-06

VW POLO, 1991/93 r.: zderzaki. Kłodzko, tel. 0793/21-22-95

VW POLO, 1991/97 r.: różne części z demontażu. Kłodzko, tel. 0793/21-22-95

VW POLO, 1991/98 r.: różne części z demontażu. Kłodzko, tel. 0788/13-49-36

VW POLO COUPE, 1992 r., 1100 ccm: silnik, skrzynia bieg. (4), drzwi, szyby, zawieszenia, części mechan. i blach., fotele, elem. plastik. Sulechów, powiat zielonogórski, tel. 0609/56-63-39, 0692/47-46-79

VW POLO, 1992 r., 1100 ccm, wtrysk: silnik kpl. - 550 zł, skrzynia bieg - 150 zł, inne. Kępno, tel. 0608/23-11-39

VW POLO FOX, 1992 r.: różne części z demontażu. Wolsztyn, tel. 0661/73-53-81

VW POLO, 1992 r.: zderzak tylny. Złoty Stok, powiat ząbkowicki, tel. 0511/71-50-90

VW POLO, 1993 r., 1400 ccm, diesel: różne części. Trzebnica, tel. 071/387-49-37, 0606/28-75-78, 0666/27-69-89

VW POLO, 1993/00 r.: różne części z demontażu Kłodzko, tel. 0793/21-22-95

VW POLO, 1994/00 r.: silnik 1.0, 1.4, 1.6, 1.9 D, 1.9 TDI, skrzynia bieg., maska, lampy, błotniki, komputer, drzwi, fotele, osprzęt silnika, zawieszenie przednie i tylne, felgi, elektronika, pompa wtrysk., ćwiartki nadwozia, inne części, od 10 zł. Dzierżoniów, tel. 0505/87-94-14, 0517/36-50-45

VW POLO, 1994/00 r.: silnik 1.0, 1.4, 1.6, 1.9 D, 1.9 TDI, skrzynia bieg., maska, lampy, błotniki, komputer, drzwi, fotele, osprzęt silnika, zawieszenie przednie i tylne, felgi, elektronika, pompa wtrysk., ćwiartki nadwozia, inne części, od 10 zł. Strzegom, powiat świdnicki, tel. 0508/76-63-25, 0508/95-87-37

VW POLO, 1994/01 r., 1.4, 1.4 MPI: silniki, skrzynie biegów, turbiny, półosie, pompy wtryskowe, pompy wspomagania kier., alternatory, rozruszniki, kompresory klimat., zawieszenia, maski, błotniki, zderzaki, drzwi, szyby, poduszki pow., elem. cięte, elem. wnętrza, chłodnice. Wrocław, tel. 0517/03-90-12, 0505/00-42-97 K79216359

VW POLO, 1994/04 r.: maska, błotniki, zderzak, reflektory, kierunkowskazy, atrapa, wzmocnienie czołowe, chłodnica. Wrocław, tel 0603/66-97-27

VW POLO, 1994/08 r.: wszystkie części mech. i blacharskie, silniki 1.0, 1.3, 1.4, 1.6. Leszno, tel. 0605/05-90-51

VW POLO, 1994/98 r.: różne części z demontażu. Kłodzko, tel. 0788/13-49-36

VW POLO, 1994/98 r.: różne części z demontażu. Kłodzko, tel. 0793/21-22-95

VW POLO, 1994/98 r., 1.0, 1.4, 1.6, 1.9, D: różne części mech. i blacharskie, szyby, reflektory, silnik, blok silnika, wał, tłoki, głowica, pompa wtrysk., rozrusznik, alternator, sprzęgło, skrzynia bieg., półosie, felgi, ukł. kierowniczy i hamulcowy, chłodnica, stacyjka, licznik, inne części. Legnica, tel. 0791/23-63-18, 0605/65-89-39

VW POLO, 1994/99 r.: wszystkie części z demontażu. Grodków, tel. 0510/16-76-21, 077/415-81-59

VW POLO, 1995 r., pompka c. zamka, przeguby, półoś prawa, amortyzatory, sprężyny, przekł. kierownicza, oś tylna, skrzynia bieg. Wrocław, tel. 0724/13-91-44

VW POLO, 1995/01 r., przekł. kierownicza, osie tylne kpl., pompa wspom. kierownicy, skrzynia bieg. Wrocław, tel. 0697/43-93-04

VW POLO 6N, 1996 r., 1900 ccm, diesel: silnik, rozrusznik, alternator, ława pod silnik, zawieszenia, półosie, przekł. kierownicza ze wspomaganiem, drzwi, błotniki, klapa tylna. Lubsko, powiat żarski, tel. 0606/18-60-72

VW POLO, 1996 r.: błotnik, maska silnika, lampy tylne, klapa tylna, zderzaki. Wrocław, tel. 0515/08-60-90

VW POLO, 1996/03 r.: różne części mech. i blacharskie, klimat. kpl. (gwarancja), felgi, airbagi. Świdnica, tel. 074/857-83-58 w godz. 8-17

VW POLO, 1997 r., różne części, silnik 1.7 SDI, skrzynia bieg., błotniki, drzwi, zawieszenia, airbagi i inne części. Kłodzko, tel. 0601/56-53-33

VW POLO, 1997 r., 1400 ccm: różne części. Kłodzko, tel. 074/868-45-51, 0603/74-62-58

VW POLO, 1997 r., 1600 ccm, benz.: silnik, aparat zapłonowy, przepustnica, pompa ABS, wspomagania, głowica, tłoki, wał korbowy. Kłodzko, tel. 0510/74-87-05

VW POLO, 1997 r., 1400 ccm, 3-drzwiowy: silnik + skrzynia bieg., maska, błotniki, zderzaki, pas przedni, zawieszenie przednie i tylne, klapa tylna, przekł. kierownicza, szyby, airbagi, inne. Polkowice, tel. 0513/31-69-76

VW POLO 6N, 1997 r., 1400 ccm, 3-drzwiowy: silnik + skrzynia bieg., maska, błotniki, zderzaki, pas przedni, zawieszenie przednie i tylne, klapa tylna, przekł. kierownicza, szyby, airbagi. inne. Polkowice, tel. 0513/31-69-76

VW POLO CLASSIC, 1997 r., 100 tys. km, 1400 ccm, AEV: dół silnika z pokrywą, głowica uszkodzona z 1996 r. - 400 zł. Wrocław, tel. 071/789-59-48

VW POLO, 1997 r., 1000 ccm, benz.: wszystkie części z demontażu. Bolesławiec, tel. 0889/91-75-52

VW POLO, 1997/00 r., 1900 ccm, TDI: wtryskiwacze. Wrocław, tel. 0666/70-76-06

VW POLO, 1998 r., 1.6, 1.6, 1.9 D: silnik, skrzynia biegów, zawieszenie, oś tylna, maska silnika, błotniki, lampy, wzmocnienie, chłodnica, felgi aluminiowe, drzwi, karoseria, inne. Żmigród, powiat trzebnicki, tel 0663/93-20-39

VW POLO, 1998 r., 1400 ccm, benz., 16V: wszystkie elem. potrzebne do przełożenia z wersji angielskiej - 2.500 zł. Kamienna Góra, tel. 0697/97-15-73

VW POLO, 1998 r.: karoseria. Kamienna Góra, tel. 0697/97-15-73

VW POLO, 1999 r., różne części, silnik 1.4 MPI, skrzynia bieg., zawieszenia, półosie i inne części. Kłodzko, tel. 0601/56-53-33

VW POLO, 1999 r., 1000 ccm: silnik. Kłodzko, tel. 074/868-45-51, 0603/74-62-58

VW POLO, 1999/00 r., półoś prawa, pompa wspom. kierownicy, przekł. kierownicy, zwrotnice przednie, skrzynia bieg. Wrocław, tel. 0724/13-91-44

VW POLO, 1999/03 r.: różne części z demontażu. Kłodzko, tel. 0793/21-22-95

VW POLO CLASSIC, 2000 r., 1900 ccm, TDI: maska, zderzak, ćwiartki nadwozia, dach, szyby, drzwi, lampy, silnik, elem. silnika, skrzynia bieg., półosie, poduszki, felgi, klapa, progi. Bytom Odrzański, powiat nowosolski, tel. 0693/84-43-12, 0603/20-27-12

VW POLO, 2001 r., 1400 ccm, MPI: silnik, skrzynia bieg., zawieszenia, maska silnika, błotniki, lampy, wzmocnienie, drzwi, klapa, inne części. Żmigród, powiat trzebnicki, tel. 0663/93-20-39

VW POLO, 2001 r., 60 tys. km, 1400 ccm, MPI, duży wybór różnych części, możl. neg. cen. Oława, tel. 0607/66-99-50

VW POLO, 2001/05 r., 1.2 E, 1.4 TDI, „okularnik": wszystkie części. Kłodzko, tel. 0609/89-33-67

VW POLO, 2002 r.: maski silnika, błotniki, wzmocnienia przednie, chłodnice, reflektory, belki i inne. Tel. 0608/40-58-27

VW POLO, 2002 r., sprężyny, przeguby, półoś, pompa c. zamka, amortyzatory, oś tylna, przekł. kierownicy, skrzynia bieg. Wrocław, tel. 0724/13-91-44

VW POLO, 2003 r., 1400 ccm, 16V: silnik - 1.800 zł, skrzynia bieg. - 800 zł. Bielany Wrocławskie, tel. 0512/60-66-79

VW POLO, 2003 r., wahacze przednie z łapami, belka, miska olejowa, kolumny McPhersona, przekł. kierownicza, zwrotnice przednie, osłona pod silnik. Wrocław, tel. 0724/13-91-44

VW POLO, 2004 r., 1400 ccm, TDI: drzwi, chłodnica, wzmocnienie przednie, błotniki, zawieszenie i inne. Korfantów, powiat nyski, tel. 0694/89-83-40

VW POLO, 2005 r., skrzynia bieg., silnik, półoś, przekł. kierownicy, zwrotnice, pompa. Kłodzko, tel. 0510/74-87-05

VW POLO, 2006 r., skrzynia bieg., półoś, chłodnica, przewód klimat., zwrotnice, przekładnia, oś tylna. Kłodzko, tel. 0510/74-87-05

VW POLO, 2007 r., 1400 ccm, TDI: różne części mech. i blacharskie. Wrocław, tel. 0601/96-67-37

VW SHARAN, 1900 ccm, TDI: wszystkie części z demontażu Grabów nad Prosną, powiat ostrzeszowski, tel. 0698/77-61-54

VW SHARAN: fotele, II i III rząd - 290 zł. Oleśnica, tel. 0791/09-49-54

VW SHARAN: elem. skrzyni bieg., skrzynia bieg. manual. i automat. Wrocław, tel 0781/05-42-97

VW SHARAN: automat. skrzynia bieg., elem. skrzyni bieg. Wrocław, tel. 0723/70-40-64

VW SHARAN, 1995 r., 2.0 E, 2.3 E, 1.9 TDI, 2.8 VR6: silnik, części i osprzęt, skrzynie bieg., półosie, maski, błotniki, zderzaki, wzmocnienia, grill, chłodnice, części klimat., lampy, szyby, lusterka, el. podnośniki szyb, felgi, drzwi, klapy i inne, możliwa wysyłka Bolesławiec, tel 0501/79-47-44

VW SHARAN, 1996 r.: nadwozie, silnik, tapicerka, zawieszenia, elem. elektryczne i elektroniczne, konsola i inne, e-mail: dziki@onet.pl. Lubań, tel. 0507/14-53-91, 0512/17-68-16, 075/724-13-04

VW SHARAN, 1996/00 r., 1900 ccm, TDI: silniki, skrzynie biegów, turbiny, półosie, pompy wtrysku, pompy wspomagania kier., alternatory, rozruszniki, kompresory klimat., zawieszenia, maski, błotniki, zderzaki, drzwi, szyby, poduszki pow., elem. cięte, elem. wnętrza, chłodnice Wrocław, tel. 0517/03-90-12, 0505/00-42-97 K79216369

VW SHARAN, 1996/05 r.: skrzynia bieg., elem. skrzyni bieg., filtry, koła zamachowe. Wrocław, tel. 0603/80-42-33

VW SHARAN, 1996/99 r., VR6, TDI: silnik, skrzynia bieg., wzmocnienie, zderzaki, klimat., nadkola, lampy, błotniki, chłodnice, roleta bag., grill, kierunkowskazy, lampy, elem. wnętrza, wał, tłoki, przepustnica, obudowa filtra powietrza, podsufitka, przepływomierz, inne. Legnica, tel. 0606/75-68-23

VW SHARAN, 1997 r., 1900 ccm, TDI, 2.3, 2.8: silniki, skrzynia bieg. (5), maska, błotniki, zderzaki, pas przedni, lampy, szyby, drzwi, klapy tył, zawieszenie przednie i tylne, przekł. kierownicza, airbagi, konsola, alufelgi, inne części. Polkowice, tel. 0513/31-69-76

VW SHARAN, 1998 r., 2000 ccm: silnik, skrzynia biegów, maska silnika, zawieszenie, maska silnika, błotniki, wzmocnienie, chłodnica, drzwi, klapa tylna, siedzenia, karoseria, inne. Żmigród, powiat trzebnicki, tel. 0663/93-20-39

VW SHARAN, 1998/00 r., 1900 ccm, TDI: zderzak, lampy tylne, wtryskiwacze. Wrocław, tel. 0666/70-76-06

VW SHARAN, 1999 r., 1900 ccm, TDI: silnik, turbo, wał, głowica, pompa, wspomaganie, tłoki, blok, koło pasowe, alternator. Legnica, tel. 0788/02-69-06

FOTO VW SHARAN VAN, 1999/04 r.: fotele welurowe i skórzane, różne wzory - od 500 do 700 zł. Lubin, tel. 0519/57-98-37 II9934WL

VW SHARAN, 2001 r., 1900 ccm, TDI, silnik, skrzynia biegów, osprzęt silnika, elementy zawieszenia, drzwi, maska, klapa tylna, szyby, elem. wyposażenia wnętrza, reflektory, lampy, błotniki, ćwiartki oraz wiele innych części z demontażu. Świdnica, tel. 0669/26-65-39 II99CWJF

VW SHARAN, 2001/04 r.: pas przedni. Jelenia Góra, tel. 0608/84-90-36

VW SHARAN, 2002 r.: chłodnica klimatyzacji, piasty, tarcze ham. Bolesławiec, tel. 0792/33-46-44

VW SHARAN, 2003 r., 140 tys. km, 1900 ccm, diesel: różne części mech. i blacharskie, tapicerka Zielona Góra, tel. 068/453-37-97, 0608/28-53-87

VW SHARAN, 2004 r.: różne części. Leszno, tel. 0603/36-82-50

VW TOUAREG, 3200 ccm, V6: silnik. Oleśnica, tel. 071/315-42-43

VW TOUAREG: automatyczna skrzynia bieg. do poj. 2.5 TDI, zawieszenia pneumat., sprężarka zawieszenia, przekł. kierownicy, wózek silnika, inne. Wrocław, tel. 0605/43-42-50

VW TOUAREG, 2500 ccm, TDI: chłodnica, wzmocnienie przednie, liczniki, zderzaki i inne. Korfantów, powiat nyski, tel. 0694/89-83-40

VW TOUAREG, 2004 r., 2500 ccm, TDI: błotnik przedni lewy - 400 zł. Bystrzyca Kłodzka, tel. 0501/75-96-45

VW TOUAREG, 2005 r.: wszystkie części blach. i mech. Wołów, tel. 0692/40-61-93

VW TOUAREG, 2005 r.: zderzaki. Wrocław, tel. 0666/70-76-06

VW TOURAN: maski silnika, wzmocnienia przednie, chłodnice, zawieszenia, amortyzatory, reflektory i inne Tel 0608/40-58-27

VW TOURAN: chłodnice wody i klimatyzacji, wentylatory, intercoolery. Wrocław, tel. 0889/52-88-18

VW TOURAN: drzwi, maski, błotniki, zderzaki, lampy. Wrocław, tel. 0601/95-16-78

VW TOURAN: klapa tylna. Lwówek Śląski, tel. 075/784-68-40, 0607/37-70-78

VW TOURAN: zderzak przedni Strzelin, tel. 0697/14-58-08

VW TOURAN, 2005 r., 1900 ccm, TDI: silnik, skrzynia bieg., drzwi, maska, klapa tylna, zderzak tylny, błotnik, chłodnice, lampy tylne, reflektory, elem. zawieszenia, ćwiartki tylne, elem. wyposażenia wnętrza, szyby, osprzęt silnika, zawieszenie i inne z demontażu. Świdnica, tel. 0669/26-65-39 II99CWAP

VW TOURAN, 2007 r., wahacze, miska olejowa, zwrotnice, przekł. kierownicy, kolumny McPhersona przednie, sprężyny, zawieszenia. Wrocław, tel. 0697/43-93-04

VW TRANSPORTER T2: osłona plast. na licznik - 40 zł, koła kpl. - 50 zł/szt. Tel. 071/313-03-62

VW TRANSPORTER T2, T3, diesel, turbo D: silniki na gwarancji, skrzynie bieg. (4, 5), szyby, zaciski, sprężyny, oblachowanie, oświetlenie, mechaniczne i wszystkie inne, możl. wysyłki w 24 h. Kłodzko, tel. 0601/62-21-37

VW TRANSPORTER T2, 1600 ccm, D, TD: różne części mech. i blacharskie, blok silnika, wał, tłoki, głowica, pompa wtrysk., rozrusznik, alternator, sprzęgło, skrzynia bieg., półosie, felgi, ukł. kierowniczy i hamulcowy, stacyjka, chłodnica, zamki, miska olejowa, sprężyny, inne. Legnica, tel. 0791/23-63-18, 0605/65-89-39

VW TRANSPORTER T1, T2, 2000 ccm, benz.: silniki chłodzone pow., tłumiki, gaźniki, skrzynie bieg., automatic do diesla, sprzęgło kinetyczne, alternatory, rozruszniki, do T1 drzwi, szyby przednie i tylne, pompy, felgi. Paczków, powiat nyski, tel. 0606/15-33-85

VW TRANSPORTER T4, 2500 ccm, TDI: skrzynia bieg. (5), silnik, półosie, drzwi i inne. Paczków, powiat nyski, tel. 0606/15-33-85

VW TRANSPORTER T4, 90 tys. km, 2500 ccm, TDI, 102 KM: silnik. Paczków, powiat nyski, tel. 0606/15-33-85

VW TRANSPORTER T3, diesel: chłodnica z wentylatorem. Polanica Zdrój, tel. 0887/10-47-01, 0887/06-35-31

VW TRANSPORTER T4: silnik (1.9 TD), głowice (1.9 TD, 2.4 D), pompy wtrysk., ukł. kierowniczy, piasty przednie, bębny ham. Trzebnica, tel. 071/387-08-68, 0600/17-70-09

VW TRANSPORTER T2, 1600 ccm, D, 1600 TD, 1900 D: silniki, skrzynie bieg., głowice, pompy wtrysk., chłodnica, nagrzewnica, rury wodne, zawieszenia i inne. Trzebnica, tel. 071/387-08-68, 0600/17-70-09

VW TRANSPORTER T5: chłodnice wody i klimat., intercoolery, wentylatory. Wrocław, tel. 0889/52-88-18

VW TRANSPORTER T4, 1900 ccm, turbo D, 2400 ccm, diesel, 2000 ccm, benz.: wnętrze kpl., silnik, skrzynia bieg., elem. karoserii, zawieszenia, wzmocnienie przednie kpl. i inne. Wrocław, tel. 0601/72-56-81

VW TRANSPORTER T4: orurowanie, wysyłka gratis - 260 zł. Wrocław, tel. 071/349-12-57, 0885/39-06-98

VW TRANSPORTER T3, 1600 ccm, turbo D: turbina po regeneracji - 550 zł, silnik kompletny ze skrzynią bieg. - 1.500 zł. Wrocław, tel. 0880/32-12-26

VW TRANSPORTER T2, T3: różne części z demontażu. Wrocław, tel. 0606/20-00-14

VW TRANSPORTER T2, T3, T4, 1.6 D, 2.5 TDI: silnik, skrzynia bieg., głowice, inne. Żagań, tel 0512/60-66-79

VW TRANSPORTER T2, 1600 ccm, diesel: półosie kpl., tarcze. Godzieszów, powiat bolesławiecki, tel. 0889/84-23-50

VW TRANSPORTER T4 SYNCRO. most tylny, wał pędny, półosie. Gryfów Śląski, powiat lwówecki, tel. 0501/85-24-53

VW TRANSPORTER: hak holowniczy - 150 zł. Jelcz-Laskowice, powiat oławski, tel. 0792/22-42-85

VW TRANSPORTER T4: wszystkie elem. potrzebne do przełożenia z wersji angielskiej. Szlichtyngowa, powiat wschowski, tel. 0692/62-59-64

VW TRANSPORTER T4, T5 CARAVELLE: elem. skrzyni bieg., skrzynia bieg. manual. i automat., nowe i używane. Wrocław, tel. 0781/05-42-97

VW TRANSPORTER T2: różne części z demontażu. Wrocław, tel. 0502/35-19-15

VW TRANSPORTER T2, T3, 1981/90 r., 1600 ccm, diesel, turbo D. silniki, skrzynie biegów, półosie, piasty, zawieszenia, lampy, chłodnice, drzwi i inne. Wałbrzych, tel. 0604/62-70-89

VW TRANSPORTER, 1986 r., różne części z rozbiórki, uszkodzony silnik, przegląd do 22.01.2009 r. - 50 zł. Nysa, tel 0600/96-73-04 II9CHNKA

VW TRANSPORTER T2, 1987 r., 1700 ccm, diesel, 6-osobowy + burty, blaszak: głowica, różne części mech. i blacharskie. Sulechów, powiat zielonogórski, tel. 0692/47-46-79

VW TRANSPORTER T2, T3, 1988 r., 1600 ccm, diesel: silnik - 1.200 zł, skrzynia bieg. (4) - 800 zł. Bielany Wrocławskie, tel. 0512/60-66-79

VW TRANSPORTER T2, T3, 1988 r., 1.6 D, 1.7 D: skrzynia bieg. (5) - 1.400 zł. Oborniki Śląskie, powiat trzebnicki, tel. 0603/98-72-58

VW TRANSPORTER T2, 1988 r., 1600 ccm, diesel: wszystkie części z demontażu. Łagiewniki, powiat dzierżoniowski, tel. 0793/66-34-47

VW TRANSPORTER T2, 1988 r., 1600 ccm, diesel: skrzynia bieg. (4), zawieszenie, chłodnica, drzwi, głowica, pompa wtrysk., rozrusznik, alternator, zderzaki, kolumna kier., zb. paliwa i inne. Opole, tel. 0693/08-98-36

VW TRANSPORTER T4, 1990/94 r.: nadwozia, silniki, skrzynie bieg., tapicerka, zawieszenia, elem. el. i inne, e-mail: dziki@onet.pl Lubań, tel. 0507/14-53-91, 0512/17-68-16, 075/724-13-04

VW TRANSPORTER T4, 1990/96 r., kołpak i nowy sworzeń, dolnego wahacza - 60 zł. Wrocław, tel. 0661/25-74-58

VW TRANSPORTER T4 CARAVELLE, 1991/00 r., 1.9 TD, 2.4, 2.5 E: silniki, osprzęt silnika, zawieszenia, lampy, błotniki, maska silnika, zderzaki, drzwi, szyby, elem. wnętrza, klimat., podnośniki el. otw. szyb, relingi dach., inne części, możl wysyłka. Zgorzelec, tel. 0885/58-11-51

VW TRANSPORTER T4, 1991/04 r.: oświetlenie, lusterka, drzwi, inne - od 50 zł. Jelenia Góra, tel. 0608/84-90-36

VW TRANSPORTER T4, 1991/94 r.: silniki 1.9 D, 2.4 D, głowice, skrzynia biegów, pompa wtryskowa 2.4 D, tłoki, korbowody, wały korbowe, przekł. kierownicza, pompa wspomagania kier., maska, pas przedni, chłodnice, reflektory, błotniki, drzwi przednie, boczne i tylne. Brzeg, tel. 0600/73-25-17

VW TRANSPORTER T4, 1991/98 r., 1.9 D, 2.4 D, 2.5 TD: silniki, skrzynie biegów, części silników, możliwość montażu. Bolesławiec, tel. 0512/60-66-79

VW TRANSPORTER, 1991/98 r., 1.9 D, TD, 2.4 D, 2.5 benzyna: silniki, skrzynia bieg. (5), maski, błotniki, zderzaki, pas przedni, drzwi, klapa tylna, szyby, lampy, zawieszenie przednie i tylne, półosie, przekł. kierownicza, fotele, tapicerka, inne części. Polkowice, tel. 0513/31-69-76

VW TRANSPORTER T4 CARAVELLE, 1992 r., 1900 ccm, diesel, silnik, rozrusznik, alternator, sprzęgło, półosie, chłodnica, przekł. kierownicza, części zawieszenia przedniego i tylnego, szyby, nagrzewnica, serwo, pompa hamulcowa, fotele (2+1, 1+2, 3), wyposaz. wnętrza oraz inne. Wrocław, tel. 071/322-26-42 w godz 9-16

VW TRANSPORTER T4, 1992 r.: elem. plast. wnętrza, elem. blacharki. Bolesławiec, tel. 0603/98-36-65, 0503/55-55-70

VW TRANSPORTER T4, 1992 r., 2400 ccm, diesel: wszystkie części z demontażu. Szlichtyngowa, powiat wschowski, tel. 0692/62-59-64

VW TRANSPORTER T4, 1992/99 r., 1900 TD, TDI, 2400 D: silnik, głowice, wały, bloki, pompy wtryskowe, alternatory, rozruszniki, chłodnice, wentylatory, lampy, drzwi, burty, maski, ćwiartki nadwozia, inne. Oława, tel. 0601/53-99-68

VW TRANSPORTER T4, 1992/99 r., 1.9, 2.0, 2.4, 2.5: pompy paliwa, koła pasowe, przepływomierze, alternatory, szyby, sprzęgła, lampy, części silnika 2.5 TDI. Wrocław, tel. 0602/26-76-79

VW TRANSPORTER, 1993 r., 1900 ccm: lampy, zderzaki, błotniki, szyby, silnik, skrzynia, zawieszenia, maska, koła i inne z demontażu. Dzierżoniów, tel. 0609/46-67-37, 0783/69-19-16

VW TRANSPORTER T4 MULTIVAN, 1993 r., 1900 ccm, diesel, 2500 ccm, benzyna: silnik, półosie, zawieszenie, lampy, błotniki, drzwi, wentylatory, zderzaki, szyby, ukł. kierowniczy, koła, podłoga gumowa, konsola, licznik, zb. paliwa, dach, podłużnice, halogeny, sprzęgło, nagrzewnica, wspomaganie kier., węże klimatyzacji hak. Jawor, tel. 0512/38-12-00

VW TRANSPORTER T4, 1993 r., 2500 ccm, benz., silnik, wszystkie części mech. i blacharskie. Lądek Zdrój, powiat kłodzki, tel. 0608/11-84-47

VW TRANSPORTER, 1993 r.: karoseria, w całości lub na części. Niemcza, powiat dzierżoniowski, tel. 0885/83-88-38

VW TRANSPORTER T4, 1993 r.: grill, maska, wzmocnienie, błotniki. Wrocław, tel. 0666/70-76-06

VW TRANSPORTER T4, 1993 r., 1900 ccm, diesel: różne części mech. i blacharskie. Dzierżoniów, tel. 0602/33-77-95, 0609/46-67-37

VW TRANSPORTER, 1993 r.: tarcza + docisk sprzęgła, zawieszenie przednie i tylne. Jelcz-Laskowice, powiat oławski, tel. 0792/22-42-85

VW TRANSPORTER T4, 1993/03 r., 1.9, 2.5 TDI, fotel pasażera 2-osobowy, fotele tylne 2 + 1, lampy, lusterka, grill, hak, zderzaki, drzwi, licznik, komputer silnika 2.5 TDI, błotniki, próg plastikowy, filtr powietrza, kierownica, alternator, blok silnika 2.5 TDI, wahacze, półosie, klamki, szyby, inne. Bolesławiec, tel 0888/36-30-68

VW TRANSPORTER T4, 1994 r., 2400 ccm, diesel: głowica, wał, tłoki, pompa wtrysk., pompa wody, inne części. Chojnów, powiat legnicki, tel. 0600/25-43-55

VW TRANSPORTER, 1994 r., 1900 ccm, diesel, maska, błotnik, zderzak, drzwi, szyby, zawieszenia, silnik, skrzynia bieg., wspom. kierownicy, lampa, alternator, rozrusznik, hak, koła, inne z demontażu. Dzierżoniów, tel. 0609/46-67-37

VW TRANSPORTER T4, 1994 r., 2400 ccm: silnik, skrzynia biegów i wszystkie inne części. Paczków, powiat nyski, tel. 0606/15-33-85

VW TRANSPORTER T4, 1994 r., 2400 ccm, diesel: silnik, osprzęt silnika, lusterka, szyby, drzwi, skrzynia bieg., zawieszenie tylne, zawieszenie przednie, maska silnika, pas przedni, ćwiartki nadwozia, błotniki, chłodnica i inne. Syców, powiat oleśnicki, tel. 0608/43-92-06

VW TRANSPORTER T4, 1994/00 r.: silnik 1.9 TD, 1.9 TDI, 2.4 D, 2.5 TDI, skrzynia bieg., maska, lampy, błotniki, drzwi, fotele, szyby, felgi 14 i 15", zawieszenie przednie i tylne, ćwiartki nadwozia, półosie, pompa, turbina, inne części, od 10 zł. Dzierżoniów, tel. 0505/87-94-14, 0517/36-50-45

VW TRANSPORTER T4, 1994/00 r.: silnik 1.9 TD, 1.9 TDI, 2.4 D, 2.5 TDI, skrzynia bieg., maska, lampy, błotniki, drzwi, fotele, szyby, felgi 14 i 15", zawieszenie przednie i tylne, ćwiartki nadwozia, półosie, pompa, turbina, inne części, od 10 zł. Strzegom, powiat świdnicki, tel. 0508/76-63-25, 0508/95-87-37

VW TRANSPORTER T4, 1994/99 r., 2000 ccm, benzyna: głowica z osprzętem, wałek rozrządu, kolektory, wtryskiwacze. Bolesławiec, tel. 0602/23-29-81

VW TRANSPORTER T4 CARAVELLE, 1995 r., 260 tys. km, 2400 ccm, diesel, bordowy, silnik, skrzynia bieg., karoseria kpl., 9 foteli + TAP. ORAZ CZĘŚCI DO PRZEROBIENIA Z WERSJI ANG. Góra, tel. 0607/77-33-31

VW TRANSPORTER T4, 1995 r., 2400 ccm, diesel, podwójna kabina: części silnika, elementy karoserii, zawieszenie, szyby, koła, wahacze, klamki, drzwi, błotniki, półosie, poduszki silnika i inne z demontażu, filtr powietrza, skrzynia ład., lampy, lusterka, zbiorniczki, inst. elektr., skrzynia bieg. wentylator z obudową, kolektory, nadkola metalowe, pasy. Jawor, tel. 0512/38-12-00

VW TRANSPORTER T4, 1995 r., 2400 ccm, diesel, silnik, przekł. kierownicy, siedzenia, drzwi, klapy tylne, lampy, zderzaki, chłodnice, zawieszenie, inne. Lądek Zdrój, powiat kłodzki, tel. 0608/11-84-47

VW TRANSPORTER T4, 1995 r., 2400 ccm, diesel wszystkie części. Wrocław, tel 0888/10-96-54, 0790/68-68-50

VW TRANSPORTER T4, 1996 r.: 2.5 TDI, 2.4 D, 2.0 E, 2.5 E, 1.9 TD: silnik, skrzynia bieg., głowica, wał, osprzęt silnika, pompa, blok, tłoki, alternator, wspomaganie kier. Legnica, tel. 0788/02-69-06

VW TRANSPORTER T4, 1996 r., 1.9 D, 1.9 TD 2.4 D: silnik, skrzynia biegów, zawieszenie, chłodnica, wzmocnienie przednie, drzwi, siedzenia, szyby, karoseria, inne. Żmigród, powiat trzebnicki, tel. 0663/93-20-39

VW TRANSPORTER CARAVELLE, 1996/04 r.: podsufitka - 500 zł. Jelenia Góra, tel. 0608/84-90-36

VW TRANSPORTER MULTIVAN, CARAVELLE, 1997/02 r., 2500 ccm, TDI, koło dwumasowe + sprzęgło (nowe), tapicerka Multivan, łóżko + półka, turbina 102 KM, pompa wtrysk., głowica, wtryskiwacze, miska olejowa, wahacze przednie i tylne, chłodnica wody, intercooler 150 KM, błotniki, drzwi, szyberdach el., alternator i inne. Wrocław, tel. 0603/35-56-98

VW TRANSPORTER T4, 1999 r., 2500 ccm, TDI, 102 KM, silnik, wszystkie części mech. i blacharskie. Lądek Zdrój, powiat kłodzki, tel. 0608/11-84-47

VW TRANSPORTER T4, 1999 r., 1900 ccm, turbo D: silnik ze skrzynią bieg., kpl Leszno, tel. 0697/26-99-23

VW TRANSPORTER T4, 2000 r.: koła zimowe 15", uchwyty dachowe. Kłodzko, tel. 0500/71-03-02

VW TRANSPORTER T4 MULTIVAN, 2000 r.: maska, błotnik, zderzak. Wrocław, tel. 0666/70-76-06

VW TRANSPORTER T4, 2002 r., 2500 ccm, TDI: lampy, maski, błotniki, zderzaki, wzmocnienia, chłodnice, zawieszenia, ukł. kierownicze, drzwi, sprężyny, ABS, skrzynie bieg., turbiny, osprzęt silnika, fotele, pasy, ukł. wydechowy, nagrzewnice, rozruszniki, przełączniki i inne. Trzebnica, tel. 0602/63-19-13

VW TRANSPORTER T4 CARAVELLE, MULTIVAN, 2002/03 r.: elem. wnętrza (fotele, konsola, deska rozdz., wykładzina podłogowa) - 2.500 zł. Jelenia Góra, tel. 0502/72-32-98

VW TRANSPORTER MULTIVAN, 2003 r.. karoseria - 3.500 zł. Jelenia Góra, tel. 0502/72-32-98

FOTO VW TRANSPORTER T5, 2003/08 r.. nowy model: lampy, oblachowanie, zawieszenia, szyby fotochromowe, fotele, alufelgi, silnik 1.9, 2.5 TDI, 86 KM, 105 KM, 131 KM, 174 KM, wnętrze Multivana, Caravelle i inne części z demontażu, faktury VAT, wysyłka www.vwt5.pl. Legnica, tel. 0501/33-00-09 II9CHHNY

VW TRANSPORTER T5, 2003/09 r., 1900 ccm. TDI: silnik, skrzynia bieg., osprzęt silnika, oblachowanie, oświetlenie, zawieszenie i inne. Prusice, powiat trzebnicki, tel. 0606/40-03-11, 0696/03-54-26

VW TRANSPORTER T5, 2004 r.: reflektory, airbag kierowcy. Tel. 0608/10-81-58 w godz. 8-17

VW TRANSPORTER T4, T5, 2004 r.: części mechaniczne, airbagi, drzwi, klapy, zawieszenia, fotele, kanapy, wnętrza, lampy, zderzaki, silnik + skrzynia bieg., szyby, konsole, elem. plast. wnętrza, Webasto, klimat., błotniki, maski, grille. Legnica, tel. 0696/26-26-80, 0692/15-40-55

VW TRANSPORTER T5 MULTIVAN, 2005 r., 2500 ccm, TDI: osprzęt silnika, skrzynia biegów, półosie, drzwi, szyby, klapa tylna, elem. zawieszenia, lampy, ćwiartki, wzmocnienie czołowe, chłodnice i inne z demontażu. Dolny Śląsk, tel. 0790/44-02-21 II99CWTP

VW TRANSPORTER T5, 2007 r., 1900 ccm, 2500 TDI: lampy, maski, błotniki, chłodnice, haki, zawieszenia przednie i tylne, drzwi, turbiny, ABS, skrzynie bieg., osprzęt silnika, filtry pow., ukł. kierownicze, fotele, zderzaki i inne. Trzebnica, tel. 0602/63-19-13

O VW TRANSPORTER T2, T4, T5, LT, SKUP-SPRZEDAŻ: silniki, skrzynie, głowice, bloki i inne, wysyłka. Pastuszyn, powiat nowosolski, tel. 068/388-42-70, 0607/61-15-77 WI0059968

VW VENTO: różne części. Świdnica, tel. 0662/73-14-33

VW VENTO: maska, błotniki, zderzaki, reflektory, atrapa, klapa i lampy tylne. Wrocław, tel. 0601/59-21-76

VW VENTO, 1991/97 r.: różne części z demontażu Kłodzko, tel. 0788/13-49-36

VW VENTO, 1991/97 r.: różne części z demontażu. Kłodzko, tel. 0793/21-22-95

VW VENTO, 1992/97 r., 5-drzwiowy, 1.4, 1.6, 1.8, 2.0: silniki, drzwi, zderzaki, błotniki, przednie ćwiartki nadwozia, chłodnice, lusterka, elem. klimatyzacji, przepływomierze, wahacze, przekł. kierownicze, szyby, konsola, liczniki, alternatory, belki tylne, zwrotnice, półosie. rozruszniki i inne, możliwość wysyłki. Świdnica, tel. 0600/28-37-55, 0660/31-40-31 www.auto-czesci.autogielda.pl K98591838

VW VENTO, 1992/97 r., 1900 ccm, turbo D, silnik, turbina, pompa wtryskowa, błotniki, zderzaki, drzwi, chłodnice, klimatyzacja, klimatronic, przekładnie kierownicze, pompa wspomagania, alternator, rozrusznik, belki tylne, wózek, konsole, wahacze, kolumny McPhersona i inne, możliwość wysyłki Świdnica, tel. 0600/28-37-55, 0660/31-40-31 www.auto-czesci.autogielda.pl K99177939

FOTO VW VENTO SEDAN, 1995 r., 1600: błotniki, chłodnica, drzwi, grill, kierunkowskazy, klapa tylna, kolumny McPhersona, komputer, lampy tylne, lusterka, maska, reflektory, rozrusznik, różne części mech. i blach., silnik, skrzynia bieg., szyby, wahacze, wzmocnienie czołowe. zawieszenie. Lubin, tel. 0669/25-48-84 II9EEKNA

WARTBURG, stacyjka, błotniki, półoś, alternator, aparat zapłonowy - 50 zł. Wrocław, tel. 0501/31-94-13

WARTBURG 353: bębny ham., drążki kier., rozrusznik, tarcza + docisk sprzęgła i inne. Bielawa, powiat dzierżoniowski, tel 0693/45-41-34

WARTBURG GOLF, rozrusznik, chłodnica, półosie Opole, tel. 077/456-71-62

WINDY ZAŁADOWCZE DAUTEL, ZEPPRO, DHOLLAND, stan bdb, 12 V i 24 V: różne części. Bralin, tel 062/581-04-18, 0606/34-66-37

WÓZEK WIDŁOWY. widły, dł. 1.2 m - 500 zł. Lubin, tel. 076/724-63-71, 0609/83-14-04

WÓZEK WIDŁOWY GPW sprzęgło hydrokinetyczne, koło zamachowe - 500 zł/kpl. Kępno, tel. 0608/23-11-39

ŻUK: rozrusznik - 200 zł, bębny ham., linki, szczęki ham., skrzynia bieg. - 150 zł, 2 choinki kpl. do skrzyni bieg. Tel 071/313-03-62

ŻUK: kpl nadwozie w stanie idealnym, zawieszenie po remoncie - 1.000 zł. Wrocław, tel. 0508/18-08-90

ŻUK: różne części z demontażu. Ząbkowice Śląskie, tel. 0885/39-33-55

ŻUK, 1979 r.: różne części z demontażu. Nowa Sól, tel 0601/79-72-31

ŻUK A-11B, 1997 r.. kontener alum., wym. 3x1.8 m. stan bdb - 1.050 zł. Świdnica, tel. 0723/38-36-37

SAMOCHODY NA CZĘŚCI

ALFA ROMEO 155, 1992 r., 1800 ccm, Twin Spark, niebieski met., w całości lub na części - 900 zł Wrocław, tel. 0880/21-52-15

AUDI 80 B3, 1989 r., 1800 ccm, benz., pełny wtrysk, po dachowaniu, sprawny ukł. jezdny, kpl dokumentacja. „twardy" dowód rejestr., ważne przegląd i OC - 1.200 zł. Ząbkowice Śląskie, tel 0663/20-39-20

AUDI 80 B3, 1990 r., 1600 ccm, diesel, złoty, ważny przegląd, do poprawek. w całości. stan db - 1.300 zł. Wrocław, tel. 0888/10-96-54, 0790/68-68-50

AUDI A3, 1998 r., 1600 ccm, benz., wersja angielska - 5.200 zł. Grabów nad Prosną, powiat ostrzeszowski, tel. 0698/77-61-54

AUDI A4, 1997 r., 1800 ccm, turbo E, wersja angielska - 4.000 zł. Grabów nad Prosną, powiat ostrzeszowski, tel. 0698/77-61-54

AUDI A4 QUATTRO, 1997 r., 2600 ccm, benz., klimat., skórzana tap., el. szyby, el. lusterka, szyberdach. c. zamek, alufelgi 16". wersja angielska - 5.400 zł Szprotawa, powiat żagański, tel. 0608/55-47-49

BMW 324 E-30, 1988 r., 2400 ccm, diesel, zielony, w całości lub na części - 1.200 zł. Wrocław, tel. 0798/63-00-11

KUPIĘ AUTA
CAŁE I POWYPADKOWE
ORAZ ANGLIKI
Tel. 0-788 23 85 68

CADILLAC DE VILLE, 1984 r., 170 tys. km, 4100 ccm, benz., biały, el szyby, wspomaganie, limuzyna, dł 6,5 m. korozja, automatic, el. fotele przednie, silnik nieodpalany od 4 lat. lampy, listwy - 3.900 zł. Legnica. tel. 0605/85-50-52

CHRYSLER SUNDANCE, 1989 r., 2500 ccm - 1.700 zł. Piecowice, tel. 071/398-84-01

CHRYSLER VOYAGER, 1990 r., 3000 ccm, brak skrzyni bieg - 2.000 zł. Godzieszów, powiat bolesławiecki, tel. 0889/84-23-50

CHRYSLER VOYAGER, 1992 r., 2500 ccm. benz.. manualna skrzynia biegów, w całości lub na części - 4.500 zł. Godzieszów, powiat bolesławiecki, tel. 0889/84-23-50

CHRYSLER VOYAGER, 1993 r., 2500 ccm, benz.. manualna skrzynia bieg., w całości lub na części - 3.000 zł Godzieszów, powiat bolesławiecki, tel 0889/84-23-50

CITROEN XANTIA KOMBI, 1999 r., 2000 ccm HDI. srebrny met., w całości lub na części, sprow. - 4.500 zł. Wrocław, tel. 0500/25-40-60

CITROEN XM KOMBI. 1993 r., 2100 ccm, TDI. kpl. karoseria bez silnika i skrzyni biegów, bez wypadku w całości lub na części - 2.000 zł + opłaty. Wrocław, tel. 0500/25-40-60

DAEWOO NEXIA, 1998 r., 1500 ccm, benz., inst gaz., po wypadku, w całości lub na części - 1.500 zł. Jordanów Śląski, tel. 071/316-12-36, 0514/28-40-53

DAEWOO TICO, 1998 r., 80 tys. km, 800 ccm. srebrny. w całości lub na części, uszkodzona prawa strona z przodu i próg - 1.000 zł. Wrocław, tel. 0606/85-26-69

FIAT CROMA, 1996 r., 2000 ccm, benz., inst gaz., w całości na części - 800 zł. Bielany Wrocławskie, tel. 0602/48-19-87

FIAT DUCATO MAXI, 1994 r., 2500 ccm, diesel, biały, wspom. kierownicy, w całości lub na części - 2.800 zł. Przerzeczyn Zdrój, powiat dzierżoniowski, tel. 0603/50-45-15

FIAT DUCATO MAXI, 1996 r., 2500 ccm, diesel, zielony, techn. sprawny, wersja angielska, hak - 5.900 zł. Bolesławiec, tel. 0603/98-36-65, 0503/55-55-70

FIAT FIORINO, 1984 r., 1050 ccm, benz., biały. w całości lub na części - 1.100 zł. Brzeg, tel. 0608/16-65-39

FIAT TIPO, 1990 r., 1900 ccm, TDI - 1.500 zł. Rawicz, tel. 0721/09-67-79

FIAT TIPO, 1991 r., 2000 ccm, 16V + inst. gaz., wiśniowy, el. otw. szyby, el. reg. lusterka, alum. felgi, brak przeglądu i OC, w całości lub na części - 1.300 zł. Tel. 0605/96-97-60

FIAT TIPO, 1994 r., 240 tys. km, 1400 ccm, biały, 4-drzw., ABS, wspom. kierownicy, airbag, stan bdb, bez korozji, na zach. tablicach - 1.200 zł. Bolków, powiat jaworski, tel. 0728/31-39-50, 0721/67-72-72

FIAT TIPO, 1995 r., 1400 ccm, benz., w całości lub na części - 1.100 zł. Bolesławiec, tel. 0500/54-56-85

FIAT UNO, 1991/97 r., zarejestr., w całości lub na części - 1.000 zł. Wołów, tel 0722/23-72-40

FORD ESCORT. 1986 r.. 120 tys. km, 1600 ccm, diesel, biały, w całości lub na części - 700 zł Kostrzyca, tel. 075/718-32-13, 0605/23-78-60

FORD ESCORT CABRIO, 1992 r., 1600 ccm, Zetec, 16V, bordowy mel., el. szyby, wspom. kierownicy, centralny zamek, techn. sprawny, bez prawa rejestracji, stan db - 2.000 zł Wałbrzych, tel. 0600/58-20-01

FORD ESCORT, 1994 r., 1600 ccm, benz., inst. gaz., bordowy, ważny przegląd, do poprawek, w całości lub na części, stan db - 950 zł. Wrocław, tel. 0888/10-96-54, 0790/68-68-50

FORD ESCORT CLX, 1995 r., 1300 ccm, benz., srebrny, w całości na części, szyberdach, el. szyby, ubezpieczony, przegląd do 08,2009 r., skorodowany - 500 zł. Tel. 0793/14-67-47

FORD ESCORT, 1995 r., 1400 ccm, benz., 5-drzw., do napraw blacharskich, ważne opłaty, stan db, w całości lub na części - 1.000 zł do uzgodnienia. Lubin, tel. 0600/00-69-39

FORD FIESTA SKŁADAK, 1991/96 r., 1800 ccm, diesel, biały, w całości lub na części - 800 zł. Wrocław, tel. 0698/20-30-60

FORD FIESTA, 1993 r., 1100 ccm, benz., 5-bieg. - 500 zł. Zgorzelec, tel. 0663/53-72-96

FORD MONDEO HATCHBACK, 1993 r., 90 tys. km, 1800 ccm, benz., stalowy mel., stan wnętrza i nadwozia bdb, uszkodzony silnik, w całości lub na części - 1 200 zł. Złotoryja, tel. 0880/10-68-94

FORD MONDEO KOMBI, 1994 r., 1800 ccm, 16V, po lekkim dachowaniu, zarejestrowany w Polsce, „twardy" dowód rejestracyjny, karta pojazdu, ważne OC, w całości lub na części - 1.800 zł. Wrocław, tel. 0669/47-04-00

FORD MONDEO KOMBI, 1996 r., 220 tys. km, 1600 ccm, 16V, zielony met., wspom. kierownicy, RO, pełne wyposaż. el., ABS, c. zamek, w całości lub na części - 2.600 zł. Radków, powiat kłodzki, tel. 0601/76-12-60

FORD MUSTANG, 1994 r., 3800 ccm, benz., uszkodzony, w całości lub na części. Nowa Sól, tel. 0500/49-91-51

FORD PROBE, 1992 r., 2200 ccm, turbo E, w całości lub na części - 2.500 zł. Godzieszów, powiat bolesławiecki, tel. 0889/84-23-50

FORD SIERRA KOMBI, 1990 r., 120 tys. km, 1600 ccm, benz., żółty, w całości lub na części, techn. sprawny - 900 zł Kostrzyca, tel. 075/718-32-13, 0605/23-78-60

FORD SIERRA KOMBI, 1991 r., 1800 ccm, turbo D, biały - 1.200 zł. Kłodzko, tel. 0605/42-42-62

FORD TRANSIT, 1994 r., 2500 ccm, diesel, krótki, niski, oszklony, 9-osobowy, mocno uszkodzony, zdekompletowany, ważne OC, w całości lub na części - 700 zł. Nysa, tel. 0697/64-14-14

FORD TRANSIT, 1999 r., 160 tys. km, 2500 ccm, diesel. szary, wersja angielska, stan bdb - 3.500 zł. Legnica, tel. 0602/48-33-85

HYUNDAI PONY, 1994 r., 1500 ccm, benz., srebrny, w całości lub na części, techn. sprawny, lekko uszkodzony przód - 900 zł. Wrocław, tel. 0790/68-68-50

IVECO DAILY, 2000/04 r., nadwozie maks. wysokie, średniodługie, stan bdb, w całości lub na części - 2.800 zł Wałbrzych, tel. 0604/62-70-89

IVECO 35-10 TURBODAILY, 1996 r., 2800 ccm, turbo D, biały, długi, wysoki, stan bdb, wersja angielska, w całości lub na części - 5.200 zł. Wrocław, tel. 0667/70-71-32, 0607/75-02-81

IVECO 35-13, 2002/03 r., 2800 ccm, turbo D, mocno uszkodzony, zdekompletowany, na kat. B prawa jazdy, zarejestr.. faktura - 3.800 zł. Wałbrzych, tel. 0604/62-70-89

JELCZ 325, 1989 r., w całości lub na części - 8 000 zł. Ostrów Wlkp. Tel. 062/734-84-79

MAZDA 626 COUPE, 1988 r., w całości lub na części - 700 zł. Wałbrzych, tel 0663/46-05-42

MERCEDES 123, 1980 r., 3000 ccm, diesel, w całości lub na części - 1.400 zł. Oława, tel. 071/313-52-37, 0607/80-24-63

MERCEDES 124 W, 1990 r., 3000 ccm, turbo D. uszkodzony. zdekompletowany, polska dokumentacja - 600 zł. Opole, tel. 0607/50-74-07

MERCEDES 210 W E-KLASSE, 1999 r., zdekompletowany, brak silnika, uszkodzony tył nadwozia - 6.000 zł. Bielawa, tel. 074/833-00-34, 0513/81-66-94

MERCEDES 507 BUS, 1988 r., 2400 ccm, diesel, biały, bliźniacze koła, resory paraboliczne, wspom. kierownicy, dmc 4600 kg - 4.000 zł Legnica, tel. 0697/25-34-71

MERCEDES MB 100, 1994 r., 2400 ccm, diesel, biały, II właśc.. stan db, podwyższony, oryg. przebieg, blaszak, wspom. kierownicy, ważne OC i przegląd - 8.300 zł Wrocław. tel. 0514/32-60-07

MERCEDES SPRINTER 413 MAXI, 2001 r., 2200 ccm, CDI, nadwozie uzbrojone, rama dł. 4.5 m, bliźniacze koła, kpl dokumentacja, karta pojazdu, aktualny przegląd i OC, posiadam wszystkie części, w rozliczeniu mogę wziąć uszkodzonego oraz zrobić przekładkę na „rozbitka" - 9.500 zł. Wrocław, tel. 0663/20-15-17

MITSUBISHI LANCER KOMBI, 1995 r., 160 tys. km, 1600 ccm, czerwony, stan db. w całości lub na części, z możliwością rej. - 3.200 zł. Lubaczów, tel. 0502/52-04-87

NISSAN MICRA, 1991 r., 1200 ccm, kolor wiśniowy metalik, automatic, w całości lub na części - 400 zł. Wałbrzych, tel. 074/844-27-80, 0886/26-15-38

NISSAN SUNNY, 1991 r., 1700 ccm, diesel, uszkodzona skrzynia biegów, silnik i karoseria w db stanie - 700 zł. Bielany Wrocławskie. tel. 0512/60-66-79

NISSAN SUNNY KOMBI, 1993 r., 1990 ccm, diesel, w całości lub na części, stan silnika bdb - 1.900 zł. Tel. 0663/18-26-63

OPEL ASTRA SEDAN, 1989 r., 1600 ccm, benz., inst. gaz, stan blacharki bdb, zadbane wnętrze, ważne OC i przegląd, uszkodzony silnik - 800 zł lub zamienię. Legnica, tel. 0609/48-83-42

OPEL CALIBRA COUPE, 1992 r., 150 tys. km, 2000 ccm, benz., srebrny, szyberdach, hak, alufelgi, kubełk. fotele, sprow. z Holandii, bez prawa do rejestr., sprawny 100%, w całości lub na części - 2.000 zł. Borów, powiat strzeliński, tel. 0887/09-53-32

OPEL VECTRA A, 1992 r., 1600 ccm, uszkodzony, zdekompletowany - 350 zł. Lubin, tel. 0660/49-37-62

OPEL VECTRA B, 1998 r., 2000 ccm, benz., niebieski, wersja angielska - 3.500 zł. Grabów nad Prosną, powiat ostrzeszowski, tel. 0698/77-61-54

PEUGEOT 205, 1989 r., 200 tys. km, 1600 ccm, benz., fotele kubełkowe, alufelgi 14", silnik monoblok ze skrzynią biegów (5) - 1.500 zł. Tel. 0692/83-82-08

PEUGEOT 309, 1989 r., 1500 ccm, benz., inst. gaz., czerwony, na części - 750 zł. Wrocław, tel. 0798/63-00-11

PEUGEOT 405, 1992 r., 1900 ccm, benz., srebrny, na części - 1.200 zł. Wrocław, tel. 0798/63-00-11

PEUGEOT 405, 1994 r., 1900 ccm, diesel, w całości lub na części, techn. sprawny - 1.000 zł. Jelenia Góra, tel. 0692/28-47-76

PEUGEOT J5, 1991 r., 2500 ccm, diesel, kawowy, osobowy, w całości lub na części - 3.000 zł. Tel 0510/82-80-11

POLONEZ CARO, 1995 r., 1600 ccm, inst. gaz., benz., czerwony, techn. sprawny, ważne OC i przegląd, stan blacharki db - 500 zł. Kamienna Góra, tel. 0506/26-14-29

POLONEZ CARO, 1995 r., 1600 ccm, benz., wiśniowy, na części - 1.100 zł. Wrocław, tel. 0798/63-00-11

POLONEZ CARO PLUS GSI, 1999 r., 1600 ccm, benz., inst. gaz., uszkodzony przód, zdekompletowany, brak silnika, I właśc., zarejestr., w całości lub na części - 700 zł. Wrocław, tel. 0669/47-04-00

RENAULT 19, 1990 r., 1900 ccm, diesel, zielony met., zarejestr., ważne przegląd I OC - 1.000 zł. Zgorzelec, tel. 0663/53-72-96

RENAULT 19 CHAMADE, 1992 r., uszkodzony lewy przód - 1.000 zł. Lubin, tel. 0660/49-37-62

RENAULT 19, 1992 r., benz., grafitowy - 900 zł. Lwówek Śląski, tel. 075/784-68-40, 0607/37-70-78

RENAULT 19, 1993 r., 140 tys. km, 1700 ccm, czarny, stan bardzo dobry, nowe sprzęgło (wymienione w Niemczech) - 1.400 zł. Legnica, tel. 0505/56-30-93

RENAULT KANGOO, 1997 r., 120 tys. km, 1400 ccm, benz., inst. gaz., zielony, oszklony, hak, bez prawa rejestr., c. zamek - 5.900 zł. Legnica, tel. 0505/91-97-40

RENAULT KANGOO, 2000 r., 180 tys. km, 1400 ccm, szary met., 4-drzwiowy, po kolizji uszk. prawa strona, zarejestr., nowe podzespoły, w całości lub na części - 5.500 zł. Szklarska Poręba, powiat jeleniogórski, tel. 0604/60-09-92

RENAULT TRAFIC, 1987 r., 2100 ccm, diesel, długi, podwyższony - 1.100 zł Zgorzelec, tel 0663/53-72-96

SEAT CORDOBA VARIO, 1999 r., 136 tys. km, 1900 ccm, TDI 90 KM, perłowogranatowy, 2 airbagi, klimat., el. szyby, wspom. kierownicy, ABS, lekko uszkodzony lewy przód, c. zamek, bez prawa rejestr., w całości lub na części - 5.700 zł Legnica, tel. 0505/91-97-40

SEAT IBIZA, 1994 r., 1300 ccm, benz., biały, po zderzeniu czołowym, uszkodzona maska, zderzak, chłodnica i reflektory, w całości lub na części - 2.000 zł. Wrocław, tel. 0669/47-04-00, 0691/25-07-48

SKODA 120, 1982 r., 1200 ccm, w całości lub na części - 600 zł. Wrocław, tel. 0798/63-05-06

SKODA 105, 1982 r., w całości lub na części, kpl. dokumentacja - 1.200 zł. Świdnica, tel. 0886/16-85-42

SKODA 120 L, 1989 r. - 500 zł. Lubachów, powiat świdnicki, tel. 0601/86-63-23

SKODA FAVORIT, 1991 r., 1300 ccm, benz., inst. gaz., brązowy met., w całości lub na części - 1.200 zł. Wrocław, tel. 0798/63-00-11

SUZUKI SWIFT, 1994 r., 1300 ccm, benz., w całości lub na części - 1.000 zł. Zgorzelec, tel. 0663/53-72-96

SUZUKI SWIFT, 1997 r., 1300 ccm, benz., czerwony, 5-drzwiowy, uszkodzony lewy przód, brak silnika, polska dokumentacja, w całości lub na części - 1.000 zł. Wrocław, tel. 0691/25-07-48

VW GOLF III, 1993 r., 2000 ccm, 3-drzwiowy, uszkodzony przód, w całości lub na części, kpl. dokumentacja polska, brak silnika, skrzyni biegów, el. szyby, białe zegary - 1.200 zł. Wrocław, tel. 0886/25-25-50

VW GOLF III, 1993 r., 2000 ccm, 3-drzwiowy, c. zamek, el. szyby, komputer, w całości lub na części, kpl. dokumentacja polska, brak silnika, skrzyni biegów - 1 200 zł. Wrocław, tel. 0669/47-04-00

VW GOLF III, 1993 r., 1600 ccm, benz., 5-drzwiowy, zdekompletowany, polska dokumentacja - 750 zł. Opole, tel. 0504/23-33-92

VW GOLF III, 1994 r., 1800 ccm, benz., 5-drzwiowy, el. lusterka, szyby i szyberdach, c. zamek, wersja angielska, w całości lub na części - 2.300 zł. Szprotawa, powiat żagański, tel. 0608/55-47-49

VW GOLF KOMBI, 1995 r., 1900 ccm, TDI, grafitowy, ABS, wspom. kierownicy, 2 airbagi, szyberdach - 3.500 zł + opłaty. Opole, tel. 0607/45-49-11, 0608/51-24-12

VW LT 31, 1980 r. - 2.300 zł lub zamienię. Cieplowody, powiat ząbkowicki, tel. 0500/22-93-43

VW PASSAT KOMBI, 1987 r., 1600 ccm, benz., inst. gaz. - 1 000 zł. Michałów, tel. 076/817-41-14

VW PASSAT B5, 1997 r., 1900 ccm, TDI, błękitny met., automatic, wersja angielska - 5.700 zł. Grabów nad Prosną, powiat ostrzeszowski, tel. 0698/77-61-54

VW POLO, 1996 r., 53 tys. km, 1000 ccm, benz., zielony, 4-drzwiowy, silnik, skrzynia bieg., drzwi, szyby, airbagi, w całości lub na części - 1.500 zł. Legnica, tel. 0505/56-30-93

VW SCIROCCO, 1983 r., 1600 ccm, czerwony, w całości lub na części - 1.300 zł. Oława. tel. 071/313-52-37, 0607/80-24-63

VW TRANSPORTER T4, 1992 r., 2400 ccm, diesel, biały, 3-osobowy, skrzyniowy, bez prawa rejestr. - 6.800 zł. Szlichtyngowa, powiat wschowski, tel. 0692/62-59-64

VW TRANSPORTER T4, 1993 r., 2400 ccm, diesel, kabina 3-osobowa, skrzynia ład o dł. 3 m, oplandekowany, brak silnika i skrzyni bieg. - 4.100 zł. Szlichtyngowa, powiat wschowski, tel. 0692/62-59-64

VW TRANSPORTER T4, 1995 r., 2400 ccm, diesel, biały, podwyższony, 5-bieg., bez szyb, w całości lub na części, stan db - 4.300 zł. Wrocław, tel. 0790/68-68-50

VW TRANSPORTER MAXI, 1998 r., 2500 ccm, diesel, czerwony, blaszak, sprow. z Niemiec, po spaleniu, kpl. dokumentacja - 2.500 zł. Szlichtyngowa, powiat wschowski, tel. 0692/62-59-64

STAROCIE

BUICK RIVIERA COUPE, 1979 r., 5600 ccm, benz., klimatyzacja, el. szyby, wspomaganie, szyberdach, zarejestrowany w kraju - 9.900 zł. Wrocław, tel. 0601/99-44-53

CZĘŚCI DO SYRENY: szyba przednia. Kłodzko, tel. 0518/52-18-98

CZĘŚCI DO SYRENY: podłoga, błotniki i inne. Wrocław, tel. 0609/49-96-15

CZĘŚCI DO TOYOTY PUBLICY, 1976 r., 1000 ccm: silnik, skrzynia biegów, most tylny - 600 zł. Gliwice, tel. 032/726-32-76

CZĘŚCI DO WARSZAWY: klamki, 2 szt. - 100 zł. Wrocław, tel. 071/765-37-43, 0660/02-62-79

DODGE PHOENIX, 1960 r., 4500 ccm, benz., brązowy, do remontu - 24.000 zł. Opole, tel 0508/98-93-07

FIAT 127, 1970 r., zielony, stan db - 1.500 zł. Głogów, tel. 0509/56-07-37

KUPIĘ MERCEDESA 114, 115, diesel, zadbany, w rozsądnej cenie, najlepiej stan blacharki i tapicerki dobry. Tyniec, powiat wrocławski, tel. 0888/64-30-53

KUPIĘ SKODĘ FELICIĘ, 1959/64 r. oraz części. Głogów, tel. 0608/25-13-26 w godz. 15-18

LINCOLN CONTINENTAL MARK IV, 1979 r., 80 tys. km, 5000 ccm, benz., morski met., 6-osobowy, klimat., welurowe siedzenia, komputer, piękny wygląd na wesela, tablice zabytkowe - 35.000 zł + opłaty lub zam. na tańszy Karpacz, powiat jeleniogórski, tel. 0603/62-28-48

LINCOLN MARK VI COUPE, 1981 r., 5000 ccm, benz., V8, biały, po lakierowaniu, nowy winylowy dach, tapicerka, opony, ukł. wydechowy, bogate wyposażenie, el. fotele i lusterka, klimat., RO z CD i portem USB, wspom. kierownicy, automatic, tempomat, deska digital, stan bdb, do rejestracji - 29.900 zł. Wrocław, tel. 0604/99-88-44

MERCEDES 116 W, 1977 r., 2800 ccm, diesel, brązowy mel., blacharka do remontu, dla kolekcjonera, zarejestr. - 4.500 zł oraz drugi 123 D poj. 3.0, zarejestr. - 1.900 zł. Legnica, tel. 0505/91-97-40

MERCEDES 123, 1978 r., 2400 ccm, diesel, ubezpieczony, zarejestr., blacharka do remontu, części zapasowe (silnik oryg. oraz inne części z rozbiórki dwóch Mercedesów 123) - 3.000 zł. Kraszów, powiat oleśnicki, tel. 0601/79-67-26

MERCEDES 123, 1978 r., 2000 ccm, diesel, czerwony, drugi silnik dodatkowo, w całości lub na części - 1.200 zł Michałów, tel. 076/817-41-14

MERCEDES 123, 1982 r., 3000 ccm, diesel, zielony, automatic, wspom. kierownicy, szyberdach, stan bdb - 5.000 zł. Dzierżoniów, tel. 0602/48-20-78, 0666/85-72-40

MOTOCYKL CZ 175, 1970 r., — czerwony, kompletny, zagubione dokum., do uruchomienia - 900 zł. Świdnica, tel. 0605/63-76-13

MOTOCYKL ILO 120, 1932 r. - 12.000 zł. Wrocław, tel. 071/348-63-57, 0512/97-87-11

MOTOROWER SIMSON SR 2, 1959 r., 50 ccm, popielaty, moped na pedały, techn. sprawny, stan bdb - 1.500 zł. Tel. 065/517-71-52, 0694/43-47-04

NSU PRINZ, 1967 r., 1000 ccm, biały, do remontu, w całości lub na części - 2.500 zł. Polkowice, tel. 0698/87-66-20

SEAT 850, 1973 r., techn. sprawny, zarejestr., opłacony, drugi w częściach - 3.000 zł, powiat kaliski, tel. 0601/76-24-83

SKODA 105 S, 1982 r., niebieski, zadbany, nieeksploat. w zimie - 800 zł. Wałbrzych, tel. 0660/59-33-29

SKODA 105, 1978 r., zielony, stan bdb - 1.500 zł. Głogów, tel. 0509/56-07-37

VW GARBUS, 1964 r., met., 3 szt., poj. 1.2 i 1.3, odrestaurowane, zarejestr., stan bdb, cena od 3.500 do 7.500 zł. Wołczyn, powiat kluczborski, tel. 0608/51-35-97

VW GARBUS, 1966 r., 1300 ccm, benz., stan db + części - 3.000 zł. Jakubów, powiat polkowicki, tel. 0605/99-75-12

POJAZDY SPECJALNE

AMBULANS CITROEN XANTIA, 1998 r., 202 tys. km, 1900 ccm, diesel, biały, wspom. kierownicy, airbag, c. zamek, el. szyby, zadbany, serwisowany, techn. sprawny, stan idealny - 9.000 zł. Prochowice, powiat legnicki, tel. 0667/35-94-70

AMBULANS TOYOTA HIACE, 1999 r., 2400 ccm, diesel, zarejestr., uszkodzony lewy przód, zablokowana skrzynia biegów, ważne przegląd i OC + części (z dopłatą) - 7.900 zł. Legnica, tel. 0505/91-97-40

ASENIZACYJNY JELCZ 415, 1989 r., poj 7350 l, stan db - 16.500 zł. Sława, powiat wschowski, tel. 0721/34-53-23, 0781/94-50-13

ASENIZACYJNY MERCEDES, 1986 r., beczka poj. 8000 litrów - 30.000 zł. Kłodzko, tel. 0509/08-65-70

ASENIZACYJNY STAR 1142, 1990 r., beczka o poj. 5 m3 - 30.000 zł. Racławice, powiat ostrzeszowski, tel. 0691/33-56-66

ASENIZACYJNY STAR 28, 1989 r., SW-400, poj. beczki 4500 l, ważne OC + Star 200 z 1987 r., wspom. kierownicy, rama pod zabudowę - 8.200 zł całość. Nysa, tel. 0609/32-97-48

AUTOCYSTERNA, 1993 r., biało-żółta, 2 komory, poj. 14740 l, stan bdb, pełne dozory - 79.500 zł. Mirków, tel. 0606/12-21-82, 071/315-15-91

AUTOKEMPING FIAT DUCATO HOBBY 600, 1987 r., 2500 ccm, turbo D, 5-osobowy, prysznic, WC, lodówka, ogrzewanie, podgrz. wody, TV, rolety, zadbany, dł. 6.5 m - 22.900 zł + opłaty. Bolesławiec, tel. 0603/98-36-65, 0503/55-55-70

FOTO AUTOKEMPING FIAT DUCATO HYMER, 2003 r., 50 tys. km, 2300 ccm, jTd, biały, bez wypadku, garażowany, I właściciel, serwisowany, stan bdb, I rej. w 2004 r., komplet dokumentów do całego wyposażenia, wersja zimowa, 5-osobowy, kabina sypialna, lodówka, kuchnia gazowa, łazienka, WC, instalacja TV, markiza - 100.000 zł. Kamienna Góra, tel. 0604/40-47-11 www.leks-car.autogielda.pl K79228959

AUTOKEMPING FORD TRANSIT, 1984 r., 72 tys. km, 1800 ccm, benz., oryg. zabudowa, WC, kuchenka, ogrzew., roleta - 8.500 zł. Syców, powiat oleśnicki, tel. 0601/37-83-03

AUTOKEMPING VW LT 28, 1985 r., 290 tys. km, 2400 ccm, diesel, lodówka, kuchenka gazowa, zlewozmywak. umywalka, oryg. Westfalia. Możliwość wysłania zdjęć e-mailem - 8.500 zł. Legnica, tel. 0667/87-56-57

AUTOKEMPING VW TRANSPORTER T2, 1981 r., 1600 ccm, diesel, pomarańczowy, lodówka, kuchenka, do poprawek - 6.000 zł lub zamienię na vana. Głuchołazy, powiat nyski, tel. 0663/83-22-89

AUTOKEMPING VW TRANSPORTER T2, 1987 r., 380 tys. km, 1600 ccm, turbo D, kolor kości słoniowej, 5-bieg., podwyższony, kuchenka gaz., zlewozmywak, Webasto, stół, szafki, sprowadzony, stan bdb, nowe opony - 6.700 zł + opłaty. Tel. 0605/96-97-60

AUTOLAWETA FIAT DUCATO, 1986 r., 240 tys. km, 2500 ccm, diesel, 3-osobowy, 5-bieg., stan silnika idealny, nowe opony zimowe, paski, filtry, oleje i 2 koła letnie, CB-radio, RM, dł. najazdu 5 m, ład. 1.850 kg, w kraju od roku, I właśc., ważne przegląd i OC, karta pojazdu - 8.500 zł lub zam. na busa, osobowego, ciągnik. Kłodzko, tel. 0725/36-15-24

AUTOLAWETA FIAT DUCATO, 1992 r., 2500 ccm, diesel, żółty, dł. 470 cm, szer. 200 cm, po rem. kapitalnym silnika i blacharki w 2008 r., ład. 1450 kg, stan bdb - 12.800 zł. Chrząstawa Mała, powiat wrocławski, tel. 0880/12-33-87

AUTOLAWETA FIAT DUCATO, 1992 r., 2500 ccm, turbo D, 3-osob., 5-bieg., dmc 3100 kg, wyciągarka, pompowane tylne zawieszenie, karta pojazdu - 11.300 zł lub zamienię. Mirsk, powiat lwówecki, tel. 0885/32-02-87

AUTOLAWETA FIAT DUCATO, 1994 r., 112 tys. km, 2500 ccm, diesel, po rem. kapitalnym, na poduszkach powietrznych, podwójna kabina, DMC 3500 kg, stan bdb - 12.000 zł. Wrocław, tel. 0605/69-75-76, 0722/28-65-26

FOTO AUTOLAWETA FIAT DUCATO DOKA, 1998 r., 200 tys. km, 2500 ccm, TDI, niebieski, stan bardzo dobry, kabina 6-osobowa, profesjonalny najazd 4.6 m z blachy typu LOHR, koła 16", hak 2500 kg, ład. 1500 kg, na prawo jazdy kat. B, ciemne szyby, wciągarka, nowe opony zimowe, zadbany, 115 KM, wspomaganie, oświetlenie robocze - 26.900 zł zamiana, raty Olmuchów, tel. 0694/62-08-79, 0694/61-95-05 K79224479

AUTOLAWETA FIAT DUCATO, 1999 r., 2800 ccm, ldtd, platforma z blachy ryflowanej o wym. 455x220 cm, wciągarka o uciągu 4.5 t, el szyby, airbag, c. zamek, hak, nowe opony i silnik, zarejestr., faktura - 23 500 zł, możliwe raty lub zamienię. Wałbrzych, tel. 0604/62-70-89

AUTOLAWETA FORD TRANSIT, 1991 r., 255 tys. km, 2500 ccm, diesel, wzmocniony silnik 50 KM, ks. serwisowa, ładowność 1,4 T, DHC 3,3 T, nowe opony, felgi, lakier, konserwacja, dł. 4,20 x 2 m, ważne przegląd i OC, hak s T, nieeksploat., stan idealny, zamienia na koparkoładowarke Ostrówek lub Mercedesa 124 diesel 3000 - 19.500 zł lub zamienię na motocykl do 7000 zł + dopłata. Tomaszów Bolesławiecki, powiat bolesławiecki, tel 0698/27-09-12

FOTO AUTOLAWETA FORD TRANSIT, 1991 r., 2500 ccm, diesel, wzmocniony silnik 80 KM, ks. serwisowa, ładowność 1.4 t, DMC 3.3 t, odbudowana, nowe opony, felgi, konserwacja, platforma 4,2x 2 m, odkręcana, szeroki rozstaw osi, ważne przegląd i OC, hak 2 t, nieeksploatowany, stan idealny - 19.500 zł lub zamienię na motocykl do 7000 zł, koparkoładowarkę. Tomaszów Bolesławiecki, tel. 0698/27-09-12 II99J74Y

AUTOLAWETA IVECO 35C11, 2001 r., 200 tys. km, 2800 ccm, TDI, DMC 3.5 t, ład. 1.600 kg, hak o uciągu 3.000 kg, bliźniacze koła, platforma ocynkowana o wym: 5.10x2.15 m, wyciągarka Super Winch, hak i instalacja do wożenia przyczepy na platformie, opony zimowe c zamek, immob., ABS, wspom kier., airbag, stan bdb - 38.000 zł. Winów koło Opola, tel. 0696/18-88-19, 077/457-24-53 K79228549

AUTOLAWETA MAN 8.100, 1990 r., 440 tys. km, 4500 ccm, diesel, 76 kW, hak, CB-radio, wciągarka elektryczna, ład. 3.900 kg lub 2 samochody osobowe, skrzynki na narzędzia, zarejestrowany, ważne OC, stan techn. i wizualny bdb - 30.000 zł. Sobótka, powiat wrocławski, tel. 0696/38-24-02

AUTOLAWETA MERCEDES SPRINTER, 2000 r., 200 tys. km, 2900 ccm, turbo D, bordowy, c. zamek, wspom. ukł. kierowniczego, ład. 1380 kg, hak (2800 kg) - 26.500 zł. Sulechów, powiat zielonogórski, tel. 0692/47-46-79, 0609/56-63-39

AUTOLAWETA PEUGEOT J5, 1993 r., 2500 ccm, diesel, zarejestr., wspom. ukł. kierowniczego, 6-osobowy, „obrysówki", pełna podłoga, hak, dł najazdu 4 m, stan bdb - 9.000 zł lub zam. Złoty Stok, powiat ząbkowicki, tel. 0505/14-95-93

AUTOLAWETA PEUGEOT J5, 1994 r., 106 tys. km, 2500 ccm, diesel, wspom. kierownicy, CB-radio, RO z CD, bez korozji, bez wypadku, po wymianie rozrządu, płynów i oleju, w kraju od 4 miesięcy, I właśc. - 12.900 zł. Opole, tel. 0889/87-89-94

FOTO AUTOLAWETA RENAULT, 1994 r., 2500 ccm, turbo D, niebieski, zarejestrowany, opłacony, silnik w stanie bardzo dobrym, wnętrze zadbane, ładowność 1555 kg, świeżo po wymianie rozrządu - 12 500 zł. Dzierżoniów, tel. 0696/62-29-11 II9E9E4E

AUTOLAWETA RENAULT 40AE, 1998 r., 240 tys. km, 4100 ccm, do przewozu 3 samochodów, oryg. zabudowa, DMC 7500 kg, masa własna 3900 kg, ład. 3600 kg + uciąg na haku 2000 kg - 35.000 zł lub zam. na mniejszy. Złotoryja, tel. 0880/10-68-94

FOTO AUTOLAWETA VW LT POMOC DROGOWA, 2000 r., 200 tys. km, 2500 ccm, TDI, czarny, dmc 3500 kg, ładowność 1600 kg, wspom., stan b. dobry, kpl. dokumentacja, I właśc. w kraju, wyciągarka na pilota, kogut, nie wymaga wkładu finansowego, gotowy do pracy, kupujący zwolniony z opłaty skarbowej - 35.900 zł Winów koło Opola, tel. 0696/18-88-19, 077/457-24-53 K39093289

AUTOLAWETA VW LT 31, 1992 r., 2400 ccm, benz., inst. gaz., wyciągarka - 16.000 zł. Namysłów, tel. 0668/07-88-68

FOTO AUTOLAWETA VW LT 35, 1998 r., 200 tys. km, 2500 ccm, TDI, biały, c. zamek, immob., alarm, wspom. kier., klimat., 3-drzwiowy, RO z CD, kabina sypialna, Webasto, podwójna kabina - 27.900 zł. Winów, tel. 0696/18-88-19, 077/457-24-53 K79228489

BRAMOWIEC STAR 1142, 1997 r., stan db - 12.500 zł. Sobótka, powiat wrocławski, tel. 071/391-11-17. 0501/72-57-18

CEMENTOWÓZ S352P1, silos, masa własna 4450 kg, ład. 33550 kg, 2 włazy zasypowe, 2 stożki rozładowcze, hamulce tarczowe, 3 osie pojed. ROR, ABE, EBS, ważne przegląd i OC - 44.600 EUR. Zgorzelec, tel. 0507/08-88-37, 0507/08-88-38

CEMENTOWÓZ S392P1, 2008 r., z silosem, masa własna 4500 kg, ład. 33.500 kg, 2 włazy zasypowe, 2 stożki rozładowcze, hamulce tarczowe, 2 osie pojed ROR, ABE, EBS, zarejestr. w styczniu 2009 r., ważne przegląd i OC - 43.900 EUR. Zgorzelec, tel 0507/08-88-37, 0507/08-88-38

KUPIĘ ASENIZACYJNY. Domaszczyn, powiat wrocławski, tel. 0665/45-63-56

KUPIĘ WÓZEK WIDŁOWY. z wysokim masztem, udźwig 1000-1500 kg, może być do remontu. Krotoszyn, tel. 062/722-11-65

KUPIĘ WÓZEK WIDŁOWY RAK, udźwig do 2 t, może być do remontu. Kępno, tel. 0608/23-11-39

KUPIĘ WÓZKI WIDŁOWE, kompletne, uszkodzone, w całości lub same maszty. Oleśnica, tel. 0603/75-03-04

ODŚNIEŻARKA TORO, 5 KM, wirnikowa - 1.250 zł. Wrocław, tel. 0513/33-45-53

FOTO PIASKARKA, 1996 r., w ofercie posiadamy importowane piaskarki, solarki, solarko-piaskarki, 5-7 m3, posypywarki chodnikowe elektryczne, pługi odśnieżne oraz pojazdy do zimowego utrzymania dróg, 4x4, duży wybór wywrotek 2- i 3-osiowych, dogodne warunki finansowania - 15.000 zł. Głuchołazy, powiat nyski, tel. 0600/10-63-06, Austria, 0043/66-49-92-36-03 K79184339

FOTO PŁUG DO ODŚNIEŻANIA, 1990 r., pług hydrauliczny czołowy, do montażu na uniwersalną czołownicę z hydrauliką, sprow. z Austrii - 8.000 zł Głuchołazy, powiat nyski, tel. 0600/10-63-06, Austria, 0043/66-49-92-36-03 K79184439

FOTO PŁUG DO ODŚNIEŻANIA STEYR 17S23 PIASKARKA, 1995 r., 200 tys. km, diesel, 4x4, wywrotka na 3 strony, klimatyzacja, czołownica z własną hydrauliką do sterowania pługiem z kabiny, możl. sprzedaży z pługiem, sprow. z Austrii z urzędu gminy, w ofercie również inne pojazdy, dodatkowo oferujemy korzystne finansowanie - 77.000 zł. Głuchołazy, powiat nyski, tel. 0600/10-63-06, 0043/66-49-92-36-03, Austria K79184329

PODNOŚNIK KOSZOWY LDV, 1998 r., wys podnoszenia 10 m, ważny dozór - 9.800 zł. Wrocław, tel. 0663/93-20-39

PODNOŚNIK KOSZOWY MERCEDES 608 RUTHMANN, 1978 r., 100 tys. km, ważny dozór techniczny, zasięg 14 m, udźwig 170 kg - 25.000 zł. Chojnów, powiat legnicki, tel. 0601/56-62-60, 0601/79-95-84, 076/819-60-88

PODNOŚNIK KOSZOWY STAR, 1989 r., diesel, zielony, ważny przegląd, z dozorem, stan bdb - 26.000 zł. Obórki, powiat brzeski, tel 0604/37-51-10, 0600/52-14-88

FOTO PODNOŚNIK KOSZOWY UPRIGHT TL-33, 1996 r., pełna dokumentacja, sprowadzony, ważny dozór techn., Podnośnik na podwoziu przyczepy, dmc 1300 kg, hamulec najazdowy Pełny dozór UDT z 11.2008 r., wys. podnoszenia 12.5 m, zasilanie elektryczne 220 V lub akumulatory na 8 h pracy. Lubin, tel. 0608/19-79-08 II9CWPJ3

PODNOŚNIK KOSZOWY VOLVO, 1994 r., wysięg 13 m, sprowadzony, tachograf, legalizacja, ważny dozór techn. - 48.000 zł. Bielice, powiat namysłowski. tel. 0600/89-37-47

POMOC DROGOWA FORD TRANSIT, 1992 r., 223 tys. km, 2500 ccm, diesel, wspom. ukł. kierowniczego, c. zamek, RO, halogeny, „kogut" sygnal., CB-radio, wciągarka el., DMC 3.5 t, stan bdb - 16.800 zł, możl. wysłania zdjęć (e-mail). Żary, tel. 0601/69-15-69

POMOC DROGOWA IVECO DAILY, 1993 r., 2500 ccm, turbo D, zarejestr., dmc 3.5 t, na kat. B prawa jazdy, ład. 1510 kg, hak o uciągu 2 t, dług. platformy 4.4 m, pokryta ryflowaną aluminiową blachą, rozstaw osi ok. 4 m, bliźniacze koła, techn. sprawny - 12.900 zł lub zam. na lawetę albo samochód. Bolesławiec, tel 0602/23-29-81

POMOC DROGOWA IVECO 35-10, 1994 r., wyciągarka, dł. 4.5 m, ład. 1620 kg - 11.000 zł. Świdnica, tel. 0514/44-80-88

POMOC DROGOWA IVECO 50C15, 2002 r., 60 tys. km, 2800 ccm, TDI, biała, bez wypadku, oryg., najazd alum., dł. 6.5 m, pełna podłoga alum., dmc 5.2 t, ład 2850 kg, ABS, CB-radio, RO z CD, poduszka, Webasto, klimatyzacja, 3-osobowa, el. szyby i lust., c. zamek, stan idealny - 58.900 zł, możl. raty, leasing lub zamiana Bralin, tel. 062/581-04-18, 0606/34-66-37

POMOC DROGOWA MERCEDES 1622, 1988 r., „hakowiec" z HDS, stan bdb - 29 900 zł Strzelce Opolskie, tel. 0502/63-06-91

FOTO POMOC DROGOWA MERCEDES 814, 1994 r., 200 tys. km, 6000 ccm, diesel, oryg., europlatforma hydrauliczną z „motylem", ład. 1.5 t, bardzo wytrzymała wciągarka hydrauliczna, wszystkie systemy są sprawne, sprow. w całości z Niemiec, nie wymaga wkładu finansowego, stan techn. bdb - 44 000 zł. Winów, tel. 0696/18-88-19, 077/457-24-53 K79228559

POMOC DROGOWA MERCEDES 406, 1978 r.. 3000 ccm, diesel, el. i ręczna wciągarka, kogut sygnalizacyjny, pełna podłoga, dmc do 3.5 t - 5.300 zł. Ząbkowice Śląskie, tel. 0609/30-78-38

POMOC DROGOWA MERCEDES 709, 1986 r. 4700 ccm, diesel, ład. 2700 kg, kolor żółty, stan bdb - 7.700 zł. Środa Śląska, tel. 0782/40-12-22

FOTO POMOC DROGOWA MERCEDES RW-2, 1980 r., 6000 ccm, 6-cylindrowy, czerwono-żółty, zarejestrowany, kabina 6-miejscowa, platforma podwójna hydraulicznie podnoszona, mocna hydrauliczna wciągarka, wspomaganie kierownicy, oznakowany, możliwość przewozu trzech pojazdów, w ciągłej eksploatacji - 12.000 zł lub zamienię na samochód terenowy. Jawor, tel 0601/74-06-19, 076/870-66-19 II9EHN3A

POMOC DROGOWA PEUGEOT BOXER. 1998 r., 2500 ccm, diesel, granatowa, podwójna kabina 7-osobowa, platforma 210x520 cm, wciągarka el., „kogut" - 39.900 zł. Kamienna Góra, tel. 0667/15-57-41, 0660/70-90-07, 0666/35-93-59

POMOC DROGOWA PEUGEOT BOXER, 1999 r. 2500 ccm, diesel, wyciągarka, kogut sygnalizacyjny, stan bdb - 39.900 zł. Kamienna Góra, tel. 0667/15-57-41, 0660/70-90-07, 0666/35-93-59

POMOC DROGOWA PEUGEOT J5, 1993 r.. 2500 ccm, diesel, stan bdb - 12.700 zł. Oleśnica. tel 0783/20-19-47

POMOC DROGOWA RENAULT MASTER, 1995 r. 2500 ccm, diesel, żółta, alum. platforma podnoszona hydraul., „kogut", wyciągarka z pilotem, stan bdb. nie wymaga wkładu finans. - 17 900 zł Kamienna Góra, tel 0667/15-57-41, 0660/70-90-07, 0666/35-93-59

POMOC DROGOWA RENAULT MESSENGER, 1987 r., 2500 ccm, TDI, najazdy 5.20 m, wciągarka z pilotem, koła bliźniacze, ład. 1780 kg, hak o uciągu 2 5 t, nowe opony, koguty sygnalizacyjne, zarejestr. jako specjalny, na kat. B prawa jazdy, silnik, kabina i podzespoły z 1996 r., opłacony, stan bdb - 12.300 zł. możliwe raty lub wydzierżawię. Wałbrzych. tel. 0604/62-70-89

POMOC DROGOWA VW LT 35, 1991 r., 188 tys km, 2400 ccm, turbo D, 110 KM, ład 1750 kg, najazdy. zarejestr. - 19.950 zł lub zamienię. Jelenia Góra, tel. 0502/72-32-98

POMOC DROGOWA VW LT 35. 1997 r. 144 tys. km. 2500 ccm, SDI, kolor biały. wspom. ukł. kierowniczego, hamulec najazdowy 4.50 m, stan bdb - 25.000 zł. Krotoszyn, tel. 0695/11-17-07

SPRZEDAM WOZKI WIDLOWE KUPIĘ, ZAMIENIĘ, na uszkodzone, spalinowe. gazowe, elektryczne, udźwig 1.25 - 6 t, terenowe i inne: GPW Gliwice 2504, 2007, 2009, 2510, 2010, 3200, Rak, Bułgar 1792, 1733, 1786, 1663, Balkancar, Jumbo 5 ton, Linde H30. Sprzedam części z demontażu, maszty, silniki, inne. Stara Huta, powiat milicki, tel. 0609/05-20-15 W01123517

ŚMIECIARKA IVECO 18-240, 1997 r., 4x2. uniwersalna, poj. 18 m3, stan db - 43.000 zł. Sobótka, tel. 071/391-11-17, 0501/72-57-18

ŚMIECIARKA MAN 26.272. 1992 r., 295 KM. 6x2. skrętna oś, poj. 24 m3, stan db - 28 000 zł. Sobótka. tel. 071/391-11-17, 0501/72-57-18

ŚMIECIARKA MAN 26.293, 1997 r., 295 KM, 6x2, skrętna oś, poj. 26 m3, uniwersalna, stan db - 89 000 zł. Sobótka, tel. 071/391-11-17, 0501/72-57-18

WÓZ STRAŻACKI STAR 244 GBAM, 1978 r., 2500 ccm, gaśniczy, oryg. zabudowa, beczka na wodę o poj 2500 l, napęd 4x4, przystawka do pompy, skrytka na motopompę, reflektor szperacz, 6-osobowy, kogut sygnalizacyjny, możl. sprzedaż bez zabudowy lub sprzedaż beczki z zabudową - 14.200 zł lub zam. na inny. Bolesławiec, tel. 0602/23-29-81

WÓZEK WIDŁOWY, silnik Perkins, udźwig 3.5 t, rozsuw wideł 2.5 m, dł. wideł 2 m - 27.000 zł. Kościan. tel 0609/78-36-02, 0693/38-06-69

WÓZEK WIDŁOWY, 2-cylindr. diesel, udźwig 1000 kg - 5.500 zł. Krotoszyn, tel. 0695/11-17-07

WÓZEK WIDŁOWY ATLAS, silnik 4-cylindr Perkins, bliźniacze koła, udźwig 3 t, boczny przesuw, skrzynia bieg. do poprawek - 7.200 zł. Wrocław, tel 071/351-02-88, 0601/99-86-82

WÓZEK WIDŁOWY BALKANCAR DV 1733, udźwig 3.2 t - 10.500 zł. Lubin, tel. 076/724-63-71, 0609/83-14-04

WÓZEK WIDŁOWY BALKANCAR DV 1733, 1988 r., sprawny, bez ważnego dozoru, udźwig 3.2 t, bliźniacze koła, silnik Perkins 3-cylindrowy - 7.000 zł. Mirosławice, tel. 0601/05-20-60, 074/858-09-60

WÓZEK WIDŁOWY CLARK, 1983 r., diesel, udźwig 2 t, wys. podnoszenia 3.5 m, duże pompowane koła - 9.900 zł lub zam. na samochód osobowy albo busa Świebodzice, tel. 074/854-27-44. 0601/96-79-46

WÓZEK WIDŁOWY DESTA, 1997 r., diesel, techn. sprawny, udźwig 2.5 t, stan bdb - 18.000 zł. Ząbkowice Śląskie, tel. 0502/15-75-46

WÓZEK WIDŁOWY FIAT, udźwig 2 t, wys. podnoszenia 4 40 m, przesuw boczny, insl. gaz, niski maszt - 14.999 zł lub zam na samochód osobowy albo busa Świebodzice, tel 074/854-27-44, 0601/96-79-46

WÓZEK WIDŁOWY GPW, techn. sprawny - 7 000 zł. Kroloszyn, tel. 0515/38-86-02

WÓZEK WIDŁOWY GPW, silnik Perkins, udźwig 3.5 t - 9.500 zł. Popęszyce, tel. 068/388-92-22, 0660/29-25-40

WÓZEK WIDŁOWY GPW 2501, stan techn. bdb - 8.000 zł Prusice, tel. 071/312-60-95. 0604/06-97-21

WÓZEK WIDŁOWY GPW 2007, 1989 r., silnik 3-cylindrowy Perkins, bliźniacze koła, udźwig 2 5 t, nowa skrzynia rozdzielcza - 6.900 zł, możl. transp. Wrocław, tel. 071/351-02-88, 0601/99-86-82

WÓZEK WIDŁOWY IRION, diesel, automatic, udźwig 6 t, waga 8 t, wspom. ukł. kierowniczego - 10.000 zł. Bolesławiec, tel. 0603/98-36-65, 0503/55-55-70

WÓZEK WIDŁOWY JCB 926. 1988 r., 4x4, stan bdb. wspom. ukł kierowniczego - 24 000 zł Szprotawa, powiat żagański, tel 0889/99-19-51

WÓZEK WIDŁOWY KOMATSU FD 25, 1996 r., 3 tys. km. diesel, niebiesko-żółty, udźwig 2500 kg. wys. podnosz. 4 m. sprowadzony, wspomaganie kier., automat, pełne ogumienie, oświetlenie robocze - 16.900 zł Mirsk, powiat lwówecki. tel. 0606/64-09-98, 0600/05-33-82 II9AM4KE

WÓZEK WIDŁOWY KRAFT. 1989 r., paletowy, 4 cylindry, udźwig 2 250 kg, widły 900 mm, udźwig 1 400 kg - 12.500 zł. Zgorzelec, tel. 0507/08-88-37, 0507/08-88-38

WÓZEK WIDŁOWY KUPIĘ, spalinowy lub elektryczny, prod. polskiej, bułgarskiej albo inny, do remontu lub w b. dobrym stanie. Tel. 0602/48-54-40 W01193494

WÓZEK WIDŁOWY MANITOU, silnik Perkins, 4-cylindr., wys. podnoszenia 4.5 m. udźwig 4 t, po rem. kapitalnym, napęd 4x4 - 29.990 zł lub zam. na samochód osobowy albo busa. Świebodzice, tel 074/854-27-44, 0601/96-79-46

FOTO WÓZEK WIDŁOWY MITSUBISHI FD25, diesel, udźwig 2,5 t, przesuw boczny wideł. maszt panoramiczny, wysokość masztu 2,6 m, wysokość podnoszenia 4 m, wspomaganie kierownicy, stan b dobry, sprowadzony z Niemiec, pokrywamy 50% kosztu transportu, foto internet - 13.500 zł netto + VAT. Strzegom, powiat świdnicki, tel 0609/42-37-49. 074/854-35-04 II9E9FHN

FOTO WÓZEK WIDŁOWY MITSUBISHI FD25. 1990 r., diesel, udźwig 2.5 tony, przesuw boczny wideł, maszt panoramiczny, wspomaganie kierownicy, wysokość masztu 2.6 m, wysokość podnoszenia 4 m, stan b. dobry, sprowadzony z Niemiec. pokrywamy 50% kosztów transportu - 13.500 zł NETTO + VAT. Strzegom, powiat świdnicki, tel. 0609/42-37-49, 074/854-35-04 II9EELJA

WÓZEK WIDŁOWY MITSUBISHI, 1998 r., diesel, udźwig 1.5 t, wys. podnoszenia 4.4 m, przesuw boczny, pełne koła - 19.999 zł lub zam na samochód osobowy albo busa. Świebodzice. tel 074/854-27-44. 0601/96-79-46

WÓZEK WIDŁOWY MITSUBISHI 2006 r. udźwig 2.5 t. wys. podnoszenia 5 m - 45.000 zł Łąkie. powiat świebodziński. tel. 0601/22-33-06

WÓZEK WIDŁOWY RAK. 1985 r.. silnik od ciągnika Ursus C-330, udźwig 1.5 t - 6.500 zł. Popęszyce. tel 068/388-92-22, 0660/29-25-40

WÓZEK WIDŁOWY SAMBRON 1980 r., C-360 3P. żółty, terenowy, techn. sprawny - 12 500 zł. Pustków Wilczkowski, powiat wrocławski. tel. 0601/96-21-05

WÓZEK WIDŁOWY ZREMB GLIWICE GPW 2001, 1989 r.. diesel, 2 tłoki, udźwig maks. 1.800 kg. widły 800 mm - 8.500 zł. Zgorzelec, tel. 0507/08-88-37, 0507/08-88-38

WÓZKI WIDŁOWE LINDE: model H-15D, udźwig 1.5 t, bliźniacze koła, kabina, oświetlenie - 10.600 zł, H-30D, udźwig 3 t, kabina, oświetlenie - 15.600 zł. Wrocław, tel. 071/351-02-88. 0601/99-86-82

ZAMIATARKA, spalinowa - 2 000 zł Oleśnica, tel. 071/398-51-61, 0605/93-78-98

TERENOWE

OR080008
!!!! SKUP !!!!
AUTA TERENOWE
TEL. 0-692 722 188

FOTO BMW X5, 130 tys. km. 3000 ccm, benzyna. zielony metalik. c. zamek. immob., ABS, alarm, wspom. kierownicy, alufelgi, el. szyby, el. lusterka, podgrz. lusterka. el. reg. fotele. airbag, klimat., automatic. skórzana tap. w kolorze bananowym. ksenony - 84.000 zł. Winów koło Opola. tel. 0696/18-88-19, 077/457-24-53 K37497188

CHRYSLER PACIFICA. 2007 r., 21 tys km 4000 ccm, niebieski, 6-bieg., skórzana tap.. wersja komfortowa, na tablicach USA. automatic - 98.000 zł. Wrocław. tel. 071/725-51-34. 0664/51-31-98

FOTO DODGE RAM 1500 SLT PICK UP. 2007 r., 4700 ccm, czerwony, 4-drzw. bez wypadku, kpl dokumentacja, sprowadzony, ABS. alarm. alum. felgi, aut. skrzynia bieg., c. zamek, el. otw. szyby, el. reg. lusterka, immobilizer, klimatyzacja elektroniczna, komputer pokł., pod. pow. reg. kierownica, tempomat. wspom. kier. - 85.000 zł cena brutto, możliwa zamiana na mniejszy. Biłgoraj. tel 0502/35-99-59 II9EHW4M

FORD EXPLORER, 1999/00 r.. czarny, pełne wyposaż - 15.000 zł + opłaty Bralin, powiat kępiński. tel. 0791/81-27-56

FORD MAVERICK LONG. 1998 r, 2700 ccm. TDI, 125 KM, szary met., 7-osobowy. wersja limitowana (po tuningu), orurowany, wspom kierownicy. ABS. el lusterka. el szyby, el. szyberdach, c. zamek + pilot, klimat., airbag, RO, hak, napęd 4x4. reduktor, alufelgi, roleta bag., relingi dach., zarejestr., ważne OC, stan bdb - 24.900 zł lub zamienię. Kłodzko, tel. 0609/45-10-70

FORD RANGER PICK-UP, 2003 r., 96 tys. km 2500 ccm. turbo D, zielony, klimat., wspom., ABS, el. szyby, el lusterka, sprzęt audio stereo, zarejestr jako ciężarowy - 29 000 zł. Wrocław, tel 0604/67-92-99

FORD RANGER PICK-UP. 2006 r., 48 tys. km, 2500 ccm, TDI. perłowobiały, 4-drzwiowy, niedawno sprowadzony, zarejestr.. klimat.. wspom kierownicy, c. zamek, 4 airbagi. 4 el. szyby. el lusterka. ABS. stan idealny - 31.900 zł lub zamienię na tańszy Krotoszyn. tel 0506/82-35-91

HONDA CR-V, 2000 r., 2000 ccm, benz., zielony met., sprow. z Holandii. w kraju od tygodnia, zadbany, bez wypadku, I właśc., serwisowany, ABS, klimat, 2 airbagi, pełne wyposaż. elektr., zadbane wnętrze, stan opon bdb, RO z CD, 5-drzwiowy - 25.000 zł. Pomianów Dolny, powiat ząbkowicki, tel. 0609/53-14-33

FOTO HYUNDAI GALLOPER, 1998 r., 200 tys. km, 2500 ccm, TDI, srebrny metalik, 100 KM, c. zamek, immob., wspom. kier., airbag, el. 4 szyby, halogeny, alufelgi, 5-drzwiowy, orurowany, kupiony w salonie, stan bdb, napęd 4x4 - 19.900 zł Wałbrzych, tel. 074/842-55-50, 0607/15-20-09 www.vegacar.autogielda.pl K79228439

HYUNDAI GALLOPER, 1998 r., 181 tys. km, 2500 ccm, TDI, niebieski, długi, klimat., el. szyby, alufelgi, c. zamek + pilot, siedzenia osobowe, techn. sprawny, stan idealny - 22.000 zł. Jelenia Góra, tel. 0505/64-52-65

HYUNDAI GALLOPER, 1999 r., 121 tys. km, 2500 ccm, TDI, granatowy, klimat., 4 el. szyby, el. lusterka, wspom. kierownicy, c. zamek, RO, alufelgi, stopnie progowe, 7-osobowy, długi - 17.200 zł. Sulechów, powiat zielonogórski, tel 0609/56-63-39

HYUNDAI GALLOPER, 2000/01 r., 3000 ccm, benz., granatowy met., automatic, tempomat, napęd 4x4, klimat., ABS, TC, wspom. kierownicy, el. lusterka, szyby i reflektory, alufelgi, nowe opony, rozrząd, paski i filtry - 17.800 zł lub zamienię. Złotoryja, tel. 0667/44-63-71

HYUNDAI GALLOPER, 2001 r., 140 tys. km, 2500 ccm, diesel, czarny, stan techn. bdb, sprow., 7-osobowy, do rej. - 18.000 zł. Jawor, tel. 0605/82-59-16

FOTO HYUNDAI SANTA FE, 2001 r., 190 tys. km, 2400 ccm, benz., inst. gaz., srebrny, pełne wyposażenie, bez skóry, hak, po wymianie rozrządu, olejów, pasków, gaz sekwencyjny na gwarancji - 25.000 zł. Głogów, tel. 0662/18-57-93 II9CHKMC

HYUNDAI SANTA FE 4WD, 2003 r., 94 tys. km, 2400 ccm, benz., niebieski met., 4 airbagi, klimatronic, skórzana tap., el. lusterka, szyby i reflektory, tempomat, podgrzewane fotele, hak, ABS, ks. serwisowa, w kraju od mies., zarejestr., stan bdb - 31.500 zł. Kłodzko, tel. 0693/40-54-47

HYUNDAI SANTA FE COMFORT, 2003 r., 105 tys. km, 2000 ccm, CRDI, 130 KM, morski met., zarejestr., I właśc., stan idealny, fabr. ozdobne nadkola, klimat., ABS, SRS, EPC, EPS, TC, 4 el. szyby, el. lusterka, 4 airbagi, komputer, welurowa tap., alarm + pilot, orurowany, relingi, alufelgi 17", RO z CD, atrakc. wygląd, garażowany, zadbany - 34.800 zł (możliwe raty) lub zamienię. Paczków, tel. 0606/44-97-54, 077/431-64-46

HYUNDAI TERRACAN, 2006 r., 2900 ccm, CRDi, 164 KM, czarny, 4x4, ABS, alufelgi 16", nowe opony, pełne wyposaż., klimat., komputer, 2 airbagi, tempomat, wspom. kierownicy, bez wypadku, homolog. na dostawczy, I właśc., sprow. - 43.600 zł. Oława, tel. 0605/64-44-98

HYUNDAI TUSCON, 2004 r., 65 tys. km, 2000 ccm, CRDi, srebrny met., ABS, 10 airbagów, RO z CD, klimat., c. zamek, wspom. kierownicy, welurowa tap., alufelgi, halogeny, el. szyby i lusterka, parktronic, podłokietnik, sprowadzony, ks serwisowa, bez wypadku - 36.900 zł. Złotoryja, tel. 0504/20-45-99

HYUNDAI TUSCON, 2005 r., 61 tys. km, 2000 ccm, CRDI, srebrny met., bez wypadku, 8 airbagów, ABS, ESP, zarejestrowany, klimatyzacja, ks. serwisowa do końca, 4x4, el. reg. szyby, alufelgi, welurowa tap., c. zamek, wspom., RO z CD, stan idealny - 43 900 zł. Rawicz, tel. 0782/02-00-33

INFINITI FX 35, 2004 r., 89 tys. km, bogate wyposaż., antena do odbioru TV na dachu, zarejestr. - 89 500 zł. Oława, tel. 0601/41-79-44

ISUZU TROOPER, 1989 r., 2800 ccm, turbo D, granatowy, 3-drzwiowy, stan db, techn. sprawny - 3.400 zł. Głuchołazy, powiat nyski, tel. 0697/57-76-85, 0697/17-81-29

ISUZU TROOPER, 1992 r., 2600 ccm, benz., 4x4 - 5.000 zł. Brzeg, tel. 0604/55-15-13

JEEP CHEROKEE, 1990 r., 180 tys. km, 4000 ccm, czarny, wspom. kierownicy, skórzana tap., klimat., pełne wyposaż. elektr., 4x4, wysokie opony, RO z CD, tempomat - 5.000 zł + opłaty. Maniów, powiat wrocławski, tel. 0723/93-34-22, 0781/33-25-25

JEEP CHEROKEE, 1998 r., 2500 ccm, turbo D, czarny, pełne wyposaż. oprócz klimat., stan bdb - 6.000 zł. Bystrzyca Kłodzka, tel. 074/813-60-60

JEEP CHEROKEE LONG, 1998/99 r., 2500 ccm, TDI, granatowy metalik, c. zamek, immob., ABS, alarm, wspom. kier., alufelgi, el. szyby, el. lusterka, podgrz. lusterka, el. reg. fotele, airbag, klimat., skórzana tap., podgrz. fotele, tempomat, relingi dach., roleta bag., RO z CD, 5-drzwiowy, bez wypadku, I właśc. stan bdb - 16.500 zł. Bukowice, tel. 071/359-11-51, 0603/09-23-15 K79227699

JEEP CHEROKEE LIMITED, 2000 r., 2500 ccm, turbo D, 4x4, klimat., skórzana tap., el. lusterka, el. szyby, alufelgi, hak - 25.000 zł. Bolesławiec, tel. 0793/72-62-41

JEEP COMMANDER, 2008/09 r., 31 tys. km, 3700 ccm, V6, srebrny met., zarejestr., bez wypadku, na gwarancji, 5-drzwiowy, nowy model, 6 airbagów, Tiptronic, parktronic, ABS, ESD, el 4 szyby, el. lusterka, c. zamek, 7-osobowy, jak nowy - 69.800 zł, możliwe raty lub zamienię. Paczków, tel. 077/431-60-09, 0606/50-19-62, 0600/73-67-13

JEEP GRAND CHEROKEE, 1996 r., 4000 ccm, benz., inst. gaz., zielony met., klimat., airbag, c. zamek, wspom. kierownicy, welurowa tap., alufelgi, karta pojazdu, zarejestr. - 11.200 zł lub zamienię. Mirsk, powiat lwówecki, tel. 0885/32-02-87

FOTO JEEP GRAND CHEROKEE LIMITED, 1996 r., 200 tys. km, 5200 ccm, benzyna, inst. gaz., bordowy metalik, bez wypadku, 4x4, klimatronic, 2xairbag, c. zamek, ABS, alarm + pilot. wspom., alufelgi, el. szyby, el. lusterka, el. reg. i podgrzew. fotele, automatic, Mul-T-Lock, skórzana tapicerka, el. szyberdach, halogeny, RO + CD, sekwenc. wtrysk gazu, stan bdb - 12.500 zł. Wrocław, tel. 0608/10-12-15 K79228819

JEEP GRAND CHEROKEE LIMITED, 1996 r., 4000 ccm, benz., czarny met., automatic, pełne wyposaż., sprow. ze Szwajcarii - 16.000 zł. Świdnica, tel. 0605/29-34-36

JEEP GRAND CHEROKEE, 1997/98 r., 160 tys. km, 5200 ccm, grafitowy, pełne wyposaż., stan techn. bdb, zarejestr. - 8.900 zł Wrocław, tel. 0510/15-58-50

JEEP GRAND CHEROKEE, 1999/00 r., 165 tys. km, 3100 ccm, turbo D, bordowy metalik, klimatronic 2-strefowy, nawigacja, skórzana tap., automatic, el. reg. i podgrz. fotele z pamięcią ustawienia, el. szyby, el. i składane lusterka, airbag, wielofunkcyjna skórzana kier., tempomat, komputer, RO + zmieniacz, zarejestr., stan idealny - 34 500 zł do negocjacji lub zamienię. Sobótka, powiat wrocławski, tel. 0502/91-91-61, 0604/69-09-96 II97NTPN

FOTO JEEP GRAND CHEROKEE OVERLAND, 2005 r., 105 tys km, 3000 ccm, CRD, srebrny metalik, ABS, alufelgi, c. zamek, szyberdach, tapicerka skórzana, tempomat, automatic, napęd 4x4, el. szyby, el. lusterka, klimatronic, nawigacja, 8 airbagów, RO z CD, wspomaganie kier.. immobilizer, komputer, czujnik deszczu i zmierzchu, parktronic, stan idealny - 114.900 zł możliwa zamiana na tańszy. Rydzyna, tel. 0601/83-98-74, 0511/33-11-88 www.autowega.autogielda.pl K79225279

JEEP GRAND CHEROKEE LIMITED, 2005 r., 160 tys. km, 2700 ccm, CRD, granatowy met., pełne wyposaż., bez wypadku, serwisowany w ASO, stan bdb - 45.000 zł - do negocjacji. Wrocław, tel. 0605/60-60-67

JEEP GRAND CHEROKEE LAREDO, 2005 r., 3700 ccm, bordowy, 4x4, ABS, el. szyby, el. lusterka, klimat., alufelgi, c. zamek, alarm + pilot, RO z CD, immob. - 46.000 zł Bartoszowa, tel. 071/393-30-70, 0662/89-09-20

JEEP GRAND CHEROKEE, 2006/07 r., 3000 ccm, TDI, perłowoatramentowy met., klimatronic, nawigacja, pełne wyposaż. el., komputer, skórzana tap., alufelgi, 5-drzwiowy, tempomat, relingi, roleta, stan idealny, atrakc. wygląd, ABS, RO z CD - 87.000 zł. Paczków, powiat nyski, tel. 0668/62-28-87

JEEP LIBERTY, 2003 r., 117 tys. km, 3700 ccm, srebrny met., 4x4, klimat., wyposaż. elektr., kubełk. fotele, 2 airbagi, alufelgi 18", bez wypadku, zarejestr., ubezpieczony - 28.900 zł. Góra, tel. 0888/62-88-95

JEEP LIBERTY. 2005 r., 84 tys. km, 3700 ccm, V6, 214 KM, srebrny met., 4x4, ABS, klimat., 4 el. szyby, el. lusterka, RO z CD, c. zamek + pilot, relingi dach., halogeny, stan bdb, zarejestr., automat. rozruch za pomocą pilota - 43.900 zł lub zamienię. Wrocław, tel. 0695/94-99-48, 0695/94-03-55

JEEP WRANGLER, 1992 r. - 13.500 zł. Bralin, powiat kępiński, tel. 0791/81-27-56

JEEP WRANGLER, 1993 r., 2500 ccm, benz., czarny, chromowane dodatki, dach miękki i twardy, zarejestr., stan bdb - 27.500 zł. Zgorzelec, tel. 0691/50-74-31

FOTO KIA SORENTO, 2003 r., 150 tys. km, 2500 ccm, diesel, niebieski metalik, bez wypadku, garażowany, sprowadzony, właściciel niepalący, zarejestrowany, ABS, alarm 2, al. felgi, aut. skrzynia bieg., c. zamek, el. szyby, el. lusterka, klimatyzacja, 6 pod. pow., reg. kierownica, tempomat, wspom. kier., stan idealny, nowe koła zim. - 59.900 zł do negocjacji. Nysa, tel. 0600/96-73-04 II9CHNK7

KIA SPORTAGE, 1995 r., 174 tys. km, 2000 ccm, benz., granatowy met., 4-drzw., w kraju od roku, napęd 4x4, bez wypadku, klimatyzacja, ABS, el. szyby (4), el. lusterka, hak, wspom. kier., c. zamek, alufelgi, stan bdb - 9.250 zł lub zam. na osobowy Kłodzko, tel. 0507/11-18-12

KIA SPORTAGE, 1996 r., 147 tys. km, 2000 ccm, benz., granatowy met., 4x4, wspom. kierownicy, c. zamek, hak, el. szyby, obrotomierz, alufelgi, sprow., zadbany - 7.900 zł. Gryfów Śląski, tel. 075/781-12-09, 0600/43-68-45

KIA SPORTAGE, 1996 r., 187 tys. km, 2000 ccm, inst. gaz., bordowy metalik, nowa inst. gazowa, 4 nowe opony, 4 el. szyby, ABS, wspom. kierownicy, c. zamek + pilot, oryg. orurowany, stan bdb - 12.600 zł lub zamienię. Sobótka, powiat wrocławski, tel. 0784/90-17-70

KIA SPORTAGE, 1997/98 r., 168 tys. km, 2000 ccm, TDI, srebrny met., zarejestr. w kraju, wspom. kierownicy, el. szyby, hak - 13.900 zł lub zamienię. Gromadka, powiat bolesławiecki, tel. 0796/35-03-58

KIA SPORTAGE, 2005 r., 49 tys. km, 2000 ccm, benz., złoty met., homolog. na dostawczy, z salonu, 4x4, I właśc., bez wypadku, jasne wnętrze, pełne wyposaż., stan bdb - 42.800 zł. Wrocław, tel. 071/315-10-82, 0601/85-18-36

LADA NIVA, 1983 r., 1600 ccm, benz., inst. gaz., zielony, sprawne napędy, blokada mostu, ważne przegląd i OC - 3.500 zł lub zamienię. Lubin, tel. 0791/36-80-59

LADA NIVA, 1990 r., 121 tys. km, 1600 ccm, benz., zielony, stan bdb, zarejestr., hak, do małych poprawek lakiern. - 4.200 zł. Wrocław, tel. 071/341-30-75

LADA NIVA, 1990 r., 1600 ccm, benz., inst gaz., ważne przegląd i OC - 2.800 zł. Kępno, tel. 0608/23-11-39

LADA NIVA 21310 LONG, 2000/01 r., 1700 ccm, benz., inst. gaz., niebieski met., bez wypadku, kupiony w salonie w kraju, I właśc., 5-drzwiowy, inst. gaz z bezpośrednim wtryskiem, napęd 4x4, blokada mostu, biegi terenowe, RO, hak, przegląd do 10.2009 r., garażowany - 8.900 zł lub zamienię. Wałbrzych, tel. 0517/11-68-20

LAND ROVER DEFENDER, 1993 r., 180 tys. km, 2500 ccm, TDI, szary, 5-drzw., stan idealny - 26.500 zł. Jelenia Góra, tel. 0788/18-84-07

LAND ROVER DISCOVERY, 1993 r., 2500 ccm, turbo D, zielony met., 7-osobowy, 2 szyberdachy, klimat., el. szyby, el. lusterka, alufelgi, napęd 4x4, stan bdb - 13.900 zł. Jelcz-Laskowice, powiat oławski, tel. 0609/83-11-00

LAND ROVER DISCOVERY II, 2000 r., 169 tys. km, 2500 ccm, TD, złoty metalik, automatic, pełne wyposażenie, w kraju od maja, zarejestrowany, w ciągłej eksploatacji - 33.000 zł. Wrocław, tel. 0608/18-66-45

LAND ROVER DISCOVERY II, 2003 r., 120 tys. km, 4600 ccm, HSE, V8, czarny, pełne wyposaż., klimatronic, ABS, SRS, TC, kremowa skórzana tap., alufelgi 18", nawigacja, 4 el. szyby, el. lusterka, el. reg. fotele, podgrz. fotele, ciemne szyby, automatic, zadbany, zarejestr. - 46.500 zł lub zamienię. Kobierzyce, tel. 071/311-19-04, 0604/92-36-27

LAND ROVER DISCOVERY, 2004 r., 2500 ccm, diesel, zielony met., 5-osobowy, alufelgi, kpl. kół zim., skórzana tap., klimatronic, sprowadzony, ciężarowy - 46.800 zł Wrocław, tel. 0888/67-27-13

LAND ROVER FREELANDER LONG, 1998 r., 1800 ccm, 16V, czarny, sprow., airbagi, centralny zamek, alarm + pilot, hak, wspomaganie, el. reg. i podgrzewane lusterka, immobilizer, radio - 16.200 zł + opłaty lub zamienię na inny. Kobierzyce, tel. 071/311-19-04, 0604/92-36-27

LAND ROVER FREELANDER, 1998 r., 130 tys. km, 2000 ccm, turbo D, szary met., pełne wyposaż., zadbany, I właśc. w kraju, przegląd i OC do 10.2009 r., 7 l/100 km - 25.000 zł. Wrocław, tel. 0889/50-29-61

LAND ROVER FREELANDER, 1999 r., 120 tys. km, 1800 ccm, fioletowy met., II właśc., ks. serwisowa, wersja angielska - 9.900 zł. Nysa, tel. 077/433-02-18, 0600/08-53-27

LAND ROVER FREELANDER LONG, 2000 r., 120 tys. km, 2000 ccm, TDI, niebieski met., sprow., ABS, TC, SRS, el. szyby, hak, c. zamek, alarm + pilot, el. szyberdach, el. lusterka, alufelgi + nowe opony, roleta, RO, stan bdb, czysty, zadbany - 24.500 zł Kobierzyce, powiat wrocławski, tel. 071/311-19-04, 0604/92-36-27

LAND ROVER FREELANDER, 2001 r., 1800 ccm, benz., zielony met., 2 airbagi, wspom. kierownicy, c. zamek, TC, napęd 4x4, sprowadzony - 21.500 zł. Jaworzyna Śląska, powiat świdnicki, tel. 0601/57-68-01

LAND ROVER FREELANDER, 2003/04 r., 2000 ccm, diesel, srebrny met., 5-drzwiowy, pełne wyposaż. oprócz skórzanej tap., garażowany, sprow. w całości, z salonu, ks serwisowa, zadbany - 57.000 zł Siemianów, tel. 0728/81-30-77, 071/393-31-63 Y00020649

FOTO LAND ROVER FREELANDER SE, 2006 r., 27 tys. km, 2000 ccm, CDT, srebrny metalik, zarejestrowany w kraju, stan techniczny i wizualny bdb, 81 kW, napęd 4x4, kontrola trakcji, ABS, alufelgi, dach hardtop, 3-drzwiowy, el. lusterka i szyby, klimat., immobilizer, 2 airbagi, halogeny, www.italcar.com.pl - 49.000 zł, możliwe raty. Wrocław, tel. 0660/18-40-35, 071/793-88-13 www.italcar.autogielda.pl K79222739

LAND ROVER RANGE ROVER, 1995 r., 229 tys. km, 2500 ccm, turbo D, el. szyby, el. lusterka, c. zamek, biegi terenowe, klimatronic, RO, CB-radio - 13.800 zł. Kobierzyce, powiat wrocławski, tel. 0694/86-20-51

LAND ROVER RANGE ROVER, 1999 r., 2500 ccm, zielony met., pełne wyposażenie, stan bdb, automatic - 26.000 zł. Karów, powiat górowski, tel. 0660/69-84-73

FOTO MERCEDES 320 ML, 1998 r., 3200 ccm, benz., inst gaz., sekwencyjny wtrysk gazu pełna opcja, skóra, alufelgi, elektryka, DVD, nawigacja, orurowany, biksenony, auto po liftingu, hak, podgrzewane fotele, bezwypadkowy, dod. opony letnie - 44.000 zł Głogów, tel. 0600/65-06-51 II9CR743

MERCEDES G 300, 1982 r., 3000 ccm, diesel, granatowy, po gruntownym remoncie blacharki i zawieszenia, nowy lakier, nowe opony, stan bdb - 20.000 zł. Wrocław, tel. 0609/49-32-95

O MERCEDES ML 270, 2002 r., srebrny - 59.000 zł. Tel. 0601/41-69-52 W01038319

MERCEDES ML 270, 2003 r., 137 tys. km, 2700 ccm, CDI, granatowy met., bez wypadku, klimatronic, 8 airbagów, ABS, ASR, skórzana tap. beżowa, podgrz. el. fotele, wspom. kierownicy, alufelgi, czujnik cofania, ks. serwisowa - 54.900 zł, możl. raty lub zamienię. Bralin, tel. 062/581-04-18, 0606/34-66-37

MERCEDES ML 320, 1999 r., 120 tys. km, 3200 ccm, benz., czarny met., w kraju od roku, automatic, 4 airbagi, ksenony, tempomat, ciemne szyby, skórzana tap., klimat., 4 el. szyby, ABS, ESP, podgrz. fotele, RO z CD Sony, inne dodatki, kpl. dokumentacja, stan bdb - 32.900 zł. Świebodzice, powiat świdnicki, tel. 0696/87-25-53

MERCEDES ML 350, 2006 r., 30 tys. km, błękitny met., kremowa skórzana tapicerka, pełne wyposażenie, faktura VAT - 130.000 zł. Lwówek Śląski, tel. 0604/48-29-80, 0602/11-96-94

FOTO MERCEDES ML 400, 2002 r., 178 tys. km, 4000 ccm, CDI, 250 KM, srebrny met., automatic, ABS, 4x4, hak, el. lusterka, klimatyzacja, skórzana tapicerka, alufelgi, nawigacja, szyberdach, ASR, c. zamek, alarm, 8 airbagów, RO z CD, wspomaganie kier., immobilizer, komputer, ksenony, tempomat, podgrzewane fotele, sprow., zarejestrowany - 71.000 zł. Chojnów, powiat legnicki, tel. 0505/01-75-80 II9E3L3W

MERCEDES ML 400, 2002/03 r., 140 tys. km, 4000 ccm, TDI, 250 KM, pełne wyposaż., klimat., skórzana tap., nawigacja, komputer, tempomat, 8 airbagów, ksenony, alufelgi, Tiptronic, serwisowany, bez wypadku, stan idealny - 67.000 zł + opłaty. Lubań, tel. 075/722-59-98, 0501/70-71-79

FOTO MERCEDES ML 400 INSPIRATION, 2004 r., 200 tys. km, 4000 ccm, diesel, srebrny metalik, 5-drzw., bez wypadku, garażowany, kierowca niepalący, kupiony w kraju, pełna dokument., I właściciel, serwisowany, zarejestrowany, ABS, alarm, alufelgi, aut. skrzynia bieg., c. zamek, el. szyby, el. lusterka, klimatyzacja, pod. pow., reg. kierownica, RO - 95.000 zł. Ostrów Wielkopolski, tel. 0603/38-89-50 II9CWR4M

MITSUBISHI L200, 1997 r., 4x4, stan bdb - 33.000 zł lub zamienię. Lubachów, powiat świdnicki, tel. 0691/72-66-33

MITSUBISHI L200, 1997 r., 2500 ccm, TDI, 4x4, stan idealny - 33.000 zł lub zamienię. Lubachów, powiat świdnicki, tel. 0601/86-63-23

MITSUBISHI L200, 2002 r., 160 tys. km, 2500 ccm, TDI, czerwono-srebrny, podwójna kabina, el. szyby i reg. lusterka, ABS, orurowany, bez wypadku, stan bardzo dobry, sprowadzony, zarejestrowany jako ciężarowy - 29.900 zł możliwe raty lub zamiana. Nysa, tel. 0510/65-50-75

MITSUBISHI L200, 2007 r., 12 tys. km, 2500 ccm, DI-D, srebrny met., pełne wyposaż., diflock, szyberdach, klimat. - 60.000 zł lub zamienię na Mercedesa terenowego. Wrocław, tel. 0501/89-40-55

MITSUBISHI PAJERO, 1985 r., 2300 ccm, turbo D, srebrny metalik, orurowany, stan techn. b. dobry, do poprawek blacharsko-lakierniczych, zarejestrowany w Polsce, ważne przegląd i OC, krótki - 5.800 zł. Winów, tel. 0696/18-88-19, 077/457-24-53 K39093189

MITSUBISHI PAJERO, 1989/90 r., 250 tys. km, 3000 ccm, benz., błękitny, krótki, bez wypadku, orurowany, halogeny, drewn dodatki, alufelgi, opony zimowe (90% bieżnika), przygotowany do rejestr. - 4.200 zł lub zamienię na traktorek-kosiarkę. Wrocław, tel 0723/14-01-56

MITSUBISHI PAJERO LONG, 1996 r., 180 tys. km, 2800 ccm, TDI, srebrny, 7-osobowy, el. szyby, klimat., 2 airbagi, zarejestr., stan idealny - 22 500 zł. Kłodzko, tel. 0785/95-21-94

MITSUBISHI PAJERO LONG, 1996 r., 130 tys. km, 3000 ccm, V6, zielony met., automat. skrzynia bieg., orurowany, progi boczne, alufelgi, nowe opony, 4 WD, pełne wyposaż. elektr., długi, 7-osobowy, na angielskich tablicach - 5.900 zł. Legnica, tel 0696/81-00-90

MITSUBISHI PAJERO, 1996 r., 162 tys. km, 2800 ccm, turbo D, granatowy met., napęd 4x4, c. zamek, wspom. kierownicy, RO, ABS, stan idealny - 22.800 zł. Piotrowice, powiat jaworski, tel. 0698/13-57-94, 0721/02-51-52

MITSUBISHI PAJERO LONG, 1997 r., 220 tys. km, 2800 ccm, TDI, granatowy met., 5-drzwiowy, 5-bieg., 4x4, blokada mostów, 2 airbagi, ABS, el. szyby (4), klimat., alufelgi, 2 lata w kraju, opłacony, zarejestr., stan bdb - 18.900 zł. Gryfów Śląski, tel. 075/781-12-09, 0600/43-68-45

MITSUBISHI PAJERO, 1998/99 r., 2800 ccm, TDI, granatowy met., zarejestr., ubezpieczony, skrzynia biegów Super Select, blokada reduktora, blokada mostu, alufelgi, klimat., wszystkie elektr. dodatki - 23.900 zł lub zamienię. Jelenia Góra, tel. 0605/14-58-94, 0604/35-22-07

MITSUBISHI PAJERO LONG, 2000/01 r., 190 tys. km, 3200 ccm, Di-D, klimatyzacja, 5-drzwiowy, ABS, RM, nawigacja, felgi aluminiowe 18", orurowany, ciemne szyby, stan bardzo dobry, bez wypadku, 4 airbagi, hak, welurowa tapicerka, relingi dachowe, srebrne listwy, atrakcyjny wygląd - 45.000 zł możliwe raty lub zamiana. Ząbkowice Śląskie, tel. 0503/09-09-50

MITSUBISHI PAJERO, 2001 r., 146 tys. km, 3200 ccm, DiD, kolor srebrny, 7-osobowy, pełne wyposaż., I właściciel - 52.000 zł lub zamienię na inny. Jastrzębie Zdrój, tel. 032/474-04-80, 0604/22-42-88

MITSUBISHI PAJERO LONG, 2001 r., 130 tys. km, 3200 ccm, DI-D, niebieski met., 6 airbagów, klimatronic, wszystkie elektr. dodatki, ABS, RO z CD, drewn. wykończenia, alufelgi, wspom. kierownicy, automatic, 7-osobowy, napęd 4x4 - 44.000 zł. Jawor, tel. 0602/53-84-55

MITSUBISHI PAJERO, 2003 r., 143 tys. km, 3200 ccm, DI-D, srebrny met., bez wypadku, zarejestr., skórzana tap., klimat., nawigacja, pełna wyposażenie elektryczne, duży szyberdach, 7-osobowy - 63.000 zł. Kłodzko, tel. 0607/28-44-65

MITSUBISHI PAJERO, 2003 r., 115 tys. km, 3200 ccm, DI-D, zielony met., nowy model, skórzana tap., Tiptronic, nawigacja. najbogatsza wersja - 62.000 zł. Piotrowice, powiat jaworski, tel. 0698/13-57-94, 0721/02-51-52

MITSUBISHI PAJERO, 2003 r., 105 tys. km, 2500 ccm, TDI, czarny met., po liftingu, 4x4, pełne wyposaż., alufelgi, RO z CD, zadbany, atrakc. wygląd - 45.900 zł. Ząbkowice Śląskie, tel. 0500/56-17-72

NISSAN NAVARA, 2005 r., 88 tys. km, 2500 ccm, dCi, 174 KM, srebrny met., klimatronic, ABS, 8 airbagów, wspom. kierownicy, alufelgi, el. szyby i lusterka, c. zamek, alarm, immob., tempomat, stopnie progowe, relingi dach., czujnik cofania, halogeny + spryskiwacze, RO z CD + zmieniacz, serwisowany, kupiony w salonie, I właśc., możl. wysl. zdjęć na e-mail, stan bdb, FV - 62.900 zł. Rzeszotary, powiat legnicki, tel. 0697/16-34-24

NISSAN PATHFINDER, 2006 r., 70 tys. km, 2500 ccm, DCI, zielony met., 7-osobowy, pełne wyposaż. oprócz skórzanej tap., klimatronic, ABS, TC, nawigacja z dużym wyświetlaczem, podgrz. fotele, kamera cofania, noktowizor - 69.000 zł. Ostrów Wlkp. Tel. 0508/19-26-68

NISSAN PATROL, 1988 r., 3300 ccm, diesel, zielony, techn. sprawny, wspom. kierownicy, 4x4, orurowany - 6.700 zł. Głuchołazy, powiat nyski, tel 0697/57-76-85, 0697/17-81-29

FOTO NISSAN PATROL GR Y60, 1993/94 r., 200 tys. km, 2888 ccm, V6, biały, bez wypadku, garażowany, pełna dokument., sprowadzony, zarejestrowany, alarm, c. zamek, el. szyby, el. lusterka, reg. kierownica, RO z CD, tapicerka welurowa, wspom. kier., od 2 miesięcy w kraju, po wymianie oleju i filtrów - 19 900 zł lub zamienię. Jelenia Góra, tel. 0603/93-14-56 II9CLEMF

NISSAN PATROL GR LONG, 1999 r., 102 tys. km, 2800 ccm, TDI, 130 KM, bordowy met., zarejestr., bez wypadku, oryg. lakier, 5-drzwiowy, 7-osobowy, napęd 4x4, 2 airbagi, klimat., ABS, tempomat, el. 4 szyby, el. lusterka, c. zamek, orurowany, halogeny, alufelgi, hak, Webasto, zadbany - 36.800 zł możliwe raty lub zamienię. Paczków, tel 077/431-60-09, 0606/50-19-62, 0600/73-67-13

NISSAN PATROL, 2000 r., 3000 ccm, 160 KM, grafitowy met., wszystkie elektr. dodatki, klimatronic, skórzana tap., 4 airbagi, alufelgi, orurowany, I właśc., napęd 4x4 - 39.500 zł lub zam. na inny. Kłodzko, tel. 0785/95-21-94

NISSAN PATROL LONG, 2001/02 r., 193 tys. km, 3000 ccm, dCi, pełne wyposaż., 7-osobowy, hak, alarm - 42.500 zł. Opole, tel. 0792/26-50-16

FOTO NISSAN QASHQAI SL AWD ROGUE, 2008 r., 45 tys. km, 2500 ccm, grafitowy metalik, 5-drzw., bez wypadku, garażowany, kierowca niepalący, kpl. dokumentacja, I właściciel, sprowadzony, ABS, alarm, alum. felgi, aut. skrzynia bieg., c. zamek, el. otw. szyby, el. reg lusterka, ESP, immobilizer, klimatyzacja, komputer pokł., pod. pow - 95.000 zł do negocjacji Stryszawa, tel. 033/874-24-80, 0504/20-24-24 II99XKTT

NISSAN TERRANO, 1994 r., 2700 ccm, TDI, niebieski, 7-osobowy, klimat., alufelgi, wspom., pełne wypos. el., RO, zarejestr., stan bdb - 15.500 zł. Bolesławiec, tel 0501/79-47-44

SPRZEDAŻ CZĘŚCI
Z DEMONTAŻU DO TERENOWYCH:
• TOYOTA 120 RAV4
• MITSUBISHI PAJERO, 2001/07 r.
MECHANIKA: VW, IBIZA, LEON
Oława, tel. 0-501 738 364
OR084899

NISSAN TERRANO II, 1995 r., 200 tys. km, 2700 ccm, TDI, srebrny, orurowany, alufelgi, do poprawek lakierniczych - 16.000 zł lub zamienię na terenowy, po 2000 r., z dopłatą. Lwówek Śląski, tel. 0609/28-17-13

NISSAN TERRANO LONG, 1997 r., 2700 ccm, TDI, oliwkowy met., klimat., ABS, wspom. kierownicy, el. szyby, el. lusterka, el. reg. reflektory, c. zamek + pilot, reduktor, napęd 4x4, alufelgi, 5-drzwiowy, 7-osobowy, sprow. w całości, zarejestr., stan bdb - 18.900 zł. Strzelin, tel. 0663/63-89-28

NISSAN TERRANO SX, 1998 r., 134 tys. km, 2700 ccm, TDI, biały, w kraju od roku, zadbany, nie używany w terenie, krótki, 5-osobowy, wspom. kierownicy, c. zamek, el. lusterka i szyby, hak, stan bdb - 16.650 zł lub zam. na tańszy. Kłodzko, tel. 0507/11-18-12

NISSAN TERRANO II, 1998 r., 170 tys. km, 2700 ccm, TDI, niebieski met., 5-drzw., klimatyzacja, tapicerka skórzana, podgrz. fotele, 7 miejsc, Webasto, el. szyby, hak, alum. felgi - 22.000 zł. Nowa Ruda, powiat kłodzki, tel. 0512/46-69-17

NISSAN TERRANO II LONG, 2000/01 r., 140 tys. km, 2700 ccm, TDI, zielony butelkowy met., stan bdb, RO, bez wypadku, ABS, klimat., c zamek + pilot, el. szyby, el. lusterka, el. reg. reflektory, alufelgi, reg. kierownica, 2 airbagi. progi, dziel. tylna kanapa, hak, atrakc. wygląd, właśc. niepalący, zadbane wnętrze, garażowany - 28.500 zł Lubin, tel. 076/844-72-81 po godz. 15.00, 0605/28-01-53

NISSAN X-TRAIL, 2004 r., 2200 ccm, dCi 136 KM, srebrny met., klimat., ABS, 4 airbagi, wspom. kierownicy, alufelgi, el. szyby i lusterka, c. zamek, alarm + pilot, immob., halogeny p/mgielne, RO z CD, serwisowany, kupiony w salonie, I właśc., możl. zdjęcia, stan bdb - 38.900 zł. Rzeszotary, powiat legnicki, tel. 0697/16-34-24

OPEL CAMPO PICK-UP, 1998 r., 3100 ccm, turbo D (Isuzu), orurowany, hak, atrakc. wygląd, homolog. na dostawczy - 14.500 zł + opłaty. Godzieszów, powiat bolesławiecki, tel. 0889/84-23-50

OPEL FRONTERA LONG, 1993 r., 218 tys. km, 2400 ccm, benz., inst. gaz., wrzosowy met., 4x4, 5-drzwiowy, RO, orurowany, alufelgi, reg. fotel kierowcy, napędy sprawne, bez wypadku, w kraju od 4 lat, ważne przegląd i OC, stan bdb - 11.200 zł lub zamienię. Wałbrzych, tel. 0603/41-24-49

OPEL FRONTERA LONG, 1993/94 r., 250 tys. km, 2300 ccm, TDI, wspom. kierownicy, c. zamek + pilot, ABS, RO z CD + głośniki, el. lusterka, el. szyby, el reg. reflektory, szyberdach, welurowa tap., alufelgi 17" + nowe opony, przegląd i OC do 12.2009 r., karta pojazdu, zadbany, nie wymaga wkładu finansowego - 14.500 zł. Ostrzeszów, tel. 0508/20-29-88

OPEL FRONTERA SPORT, 1994 r., 2000 ccm, benz., niebieski met., c zamek, el. lusterka i szyby, szyberdach, 6 halogenów, orurowany, hak, nowe opony (zużycie 10%), przyciemn. lampy, stan bdb - 7.500 zł + opłaty. Nowa Ruda, powiat kłodzki, tel. 0607/76-41-31

OPEL FRONTERA LONG, 1995 r., 141 tys. km, 2800 ccm, TDI, niebieski, 5-drzwiowy, 4x4, wspom. kierownicy, przód orurowany, RO, hak, sprow., stan bdb - 12.800 zł. Gryfów Śląski, tel. 075/781-12-09, 0600/43-68-45

OPEL FRONTERA, 1995/96 r., 178 tys. km, 2800 ccm, TDI, zielony met., 5-drzwiowy, klimat., ABS, 4 el. szyby, el. szyberdach, welurowa tap., hak, alufelgi, RO z CD, sprow. z Niemiec, stan bdb - 10.200 zł + opłaty. Legnica, tel. 076/850-60-59, 0604/31-89-84

OPEL FRONTERA LONG SKŁADAK, 1997 r., 2300 ccm, czarny, ważne OC i przegląd, napędy sprawne, orurowany, immob., wspom. kierownicy - 8.500 zł. Lubin, tel. 0791/36-80-59

FOTO OPEL FRONTERA LONG, 1997 r., 170 tys. km, 2500 ccm, diesel, perłowozłoty, alarm, immobilizer, c. zamek, 4 el. szyby, el lusterka, klimatyzacja, reg. kierownica, wspom kier., blokada skrzyni bieg., skórzana tapicerka, światła przeciwmgielne, halogeny, alufelgi, hak, relingi dachowe, atrakcyjny wygląd - 18.900 zł brutto. Wrocław, tel. 0604/90-32-90 II99XFE9

OPEL FRONTERA, 1998 r., 107 tys. km, 2500 ccm, TDS, bordowy met., 5-drzwiowy, zarejestr., w kraju od 2. lat, el szyby, el. lusterka i szyberdach, 2 airbagi, alufelgi, c. zamek z pilotem, stan bdb, zadbany - 15.400 zł. Kalisz, tel. 0793/70-66-42

OPEL FRONTERA LIMITED, 2000/01 r., 144 tys. km, 2200 ccm, dTi, zielony metalik, idealny, bez wypadku, oryg. lakier, I właściciel, zarejestrowany, pół roku w kraju, długi, 5-drzwiowy, nowy model, 4x4, reduktor, klimatyzacja, ABS, el. szyby i lusterka, relingi, roleta, welur, 4 airbagi, alarm, progi ozdobne, 125 KM - 21.900 zł zamiana, raty. Otmuchów, powiat nyski, tel. 0894/62-08-79, 0694/61-95-05 K79224639

OPEL FRONTERA, 2000/01 r., 2200 ccm, DTI, złoty met., stan bdb, ABS, blokada dyferencjału, 4x4, nowe opony, alufelgi, klimat., el. szyby, skórzana tap., zarejestrowany - 29 600 zł lub zamienię. Paczków, powiat nyski, tel. 077/431-74-92, 0604/21-42-68, 0696/20-19-13

OPEL MONTEREY, 1992 r., 3100 ccm, turbo D - 9.900 zł. Krotoszyn, tel. 0515/38-86-02

OPEL MONTEREY LONG, 1996 r., 215 tys. km, 3100 ccm, turbo D, ABS, klimat., skórzana tap., pełne wyposaż., drewn. wykończenia, alufelgi, halogeny, relingi dach., roleta bag., hak, sprow. z Niemiec, zarejestr., stan bdb - 23.100 zł. Góra, tel. 0509/52-51-10

RANGE ROVER VOGUE, 1998 r., 290 tys. km, 2500 ccm, turbo D, 140 KM, granatowy met., pełne wyposaż., skórzana tap., nawigacja, alufelgi, karoseria ocynkowana, serwisowany - 24.000 zł lub zam. na inny. Jelenia Góra, tel. 0502/72-32-98

RENAULT SCENIC RX4, 2001 r., 76 tys km, 2000 ccm, 16V, zielony met., 4 airbagi, el. szyby, klimat., el. lusterka, ABS, c. zamek, 4x4, ks. serwisowa, bez wypadku, stan idealny - 21.000 zł + opłaty. Chojnów, powiat legnicki, tel. 0602/17-59-38

RENAULT SCENIC RX4, 2002 r., 1900 ccm, dCi, pełne wyposaż. elektr. - 27.500 zł lub zam. na Daewoo Matiz z dopłatą. Wrocław, tel. 0664/51-31-98, 071/725-51-34

SSANGYONG ACTYON ELITE, 2007 r., 2 tys km, 2000 ccm, XDI, 140 KM, czarny met., napęd 4x4, el. szyby i reg. lusterka, klimatyzacja, alufelgi, ASR, c. zamek, airbag, RO z CD, wspomaganie kier., immobilizer, welurowa tapicerka, ESP, EDS, światła przeciwmgielne, kierownica wielofunkcyjna, przyciemniane szyby, I właściciel, serwisowany - 52.999 zł. Wrocław, tel. 071/399-16-53, 0791/77-71-92, 0792/00-41-94

SSANGYONG MUSSO, 1998 r., 179 tys. km, 2900 ccm, turbo D, srebrny, klimat., el. 4 szyby, el. szyberdach, c. zamek, ABS, alufelgi, zarejestr., automatic - 11.800 zł. Dzierżoniów, tel. 0721/29-79-83

SUBARU FORESTER, 2004 r., 2000 ccm, benz., srebrny met., 4x4, szeroki szyberdach, 4 airbagi, RO z CD, ABS, alufelgi, halogeny - 36.000 zł + opłaty. Gromadka, powiat bolesławiecki, tel. 0691/60-19-32

SUZUKI GRAND VITARA, 1991/92 r., 1600 ccm, benz., biały, c. zamek, wspom. kierownicy, reg. kierownica, el lusterka, el szyby, dziel. tylna kanapa, garażowany, stan bdb, 4x4 - 10.500 zł lub zamienię na tańszy. Kudowa Zdrój, powiat kłodzki, tel 0695/21-72-60

SUZUKI GRAND VITARA, 1997 r., 147 tys. km, 2000 ccm, diesel, biały, 5-drzwiowy, automatic, 4 el szyby, 4 airbagi, wspom. kierownicy, c. zamek, opłacony, przygotowany do rejestracji - 15.900 zł. Wojcieszów, powiat złotoryjski, tel. 075/751-22-05. 0605/62-70-21

SUZUKI GRAND VITARA, 2001 r., 2000 ccm, TDI, złoty met., automatic, 4x4, 4 airbagi, wspom. kierownicy, c. zamek, klimat., pełne wyposaż. elektr. - 27 500 zł + opłaty lub zamienię. Ząbkowice Śląskie, tel. 0609/18-45-26

SUZUKI GRAND VITARA XL7, 2002 r., 120 tys. km, ks. serwisowa, 2 airbagi, klimat., alufelgi, c. zamek, hak, progi, el szyby, el. lusterka, ABS - 27.900 zł Tel 0601/72-46-69

SUZUKI GRAND VITARA, 2003 r., 93 tys. km. 2000 ccm, dTi, granatowo-srebrny, 2 airbagi, centralny zamek, el. szyby i reg. lusterka, wspomaganie, relingi dachowe, ABS, napęd 4 x 4, felgi aluminiowe skórzana tapicerka alcantara, RM + CD, stan bardzo dobry - 41.000 zł lub zamienię na tańszy., powiat kępiński, tel. 062/786-13-16, 0607/06-93-04

SUZUKI GRAND VITARA, 2006 r., 12 tys. km, 1600 ccm, ks serwisowa, alufelgi, ABS, skórzana tap., podgrz. fotele, pełne wyposaż. elektr., progi, airbag - 54.900 zł. Tel 0601/72-46-69

SUZUKI JIMNY, 2000 r., 68 tys. km, 1300 ccm. srebrny met., bez wypadku, I właśc., serwisowany, 2 airbagi, ABS, napęd 4x4, c. zamek, el szyby, wspom kierownicy, Webasto, automatic, zarejestr., w kraju od tygodnia - 21.500 zł. Legnica, tel 0606/38-41-82

SUZUKI JIMNY, 2004 r., 70 tys. km, 1500 ccm, turbo D, srebrny met., ABS, klimat., alufelgi, el. szyby i lust., 2 airbagi - 26.000 zł. Wieleń, powiat wolsztyński, tel. 0668/14-18-07

SUZUKI SAMURAI CABRIO, 1988 r., 1300 ccm, benz., biały, 4WD, stan bdb - 7.000 zł. Siechnice, powiat wrocławski, tel. 0601/32-32-47

SUZUKI SAMURAI, 1992 r., 1300 ccm, wtrysk, biało-czarny, zarejestr., stan bdb, plandeka - 6.500 zł + opłaty rejestracyjne. Kłodzko, tel. 0607/27-34-32

SUZUKI SAMURAI CABRIO, 1993 r., 139 tys. km, 1300 ccm, czarno-biały, napęd 4x4, stan bdb, do małych poprawek blacharskich - 7.000 zł lub zam. na inny w tej cenie. Kłodzko, tel. 0665/62-06-40

SUZUKI SAMURAI CABRIO, 1993 r., 140 tys. km. 1300 ccm, czarny, napęd 4x4, w kraju od roku, zarejestr. - 6.500 zł lub zam na tańszy. Kłodzko. tel. 0785/95-21-94

SUZUKI SAMURAI, 1999 r., 113 tys. km, 1300 ccm, benz., zielony, orurowany, hak, napęd 4x4, twardy dach, I właściciel, zadbany, sprowadzony, zarejestrowany, bez wypadku i korozji, stan bdb, ks. serwisowa - 14.200 zł lub zamienię. Szczytna, powiat kłodzki, tel. 0604/51-79-70

SUZUKI VITARA, 1989 r., 1300 ccm, sprowadzony, do poprawek blacharsko-lakierniczych. stan silnika, skrzyni biegów i mostów idealny - 3.000 zł. Wrocław, tel. 0509/96-64-32

FOTO SUZUKI VITARA, 1990/91 r.. 182 tys. km, 1600 ccm, benzyna, czarny, 3-drzw., bez wypadku, pełna dokument., serwisowany, sprowadzony, zarejestrowany, alufelgi, c. zamek, el. szyby, el. lusterka, RO z CD, wspom. kier., w bardzo dobrym stanie technicznym, dzielony zdejmowany twardy dach, konserwacja, nowe amortyzatory - 7.500 zł do negocjacji. Wrocław, tel. 0609/61-39-94 II9CHKEP

SUZUKI VITARA CABRIO, 1991 r., 150 tys km. 1600 ccm, benz., inst. gaz., niebieski met., napęd 4x4, el. szyby, wspom. kierownicy - 7.900 zł. Opole, tel 0503/10-31-15

SUZUKI VITARA LONG, 1992 r., grafitowy, 5-drzwiowy, stan idealny - 9 800 zł. Dzierżoniów, tel 0508/69-30-99

SUZUKI VITARA, 1995/96 r., 97 tys. km, 1600 ccm, benz., czerwony, wspom. kier., 4x4, halogeny, zadbany, w kraju od 11 mies., zarejestrowany, ważne OC i przegląd, garażowany, atrakc. wygląd - 9.900 zł Trzebnica, tel. 0606/65-98-35

SUZUKI VITARA X90, 1996 r., 175 tys km, 1600 ccm, 16V, benzyna, srebrny met., stan bdb, napęd 4 x 4, c. zamek, 2-osobowy, metalowy dach - 10.500 zł + opłaty. Polanica Zdrój, tel. 0887/10-47-01, 0887/06-35-31

SUZUKI VITARA, 1996 r., 145 tys. km, 1600 ccm, 16V, czarny, 4x4, wspom. kierownicy, el. lusterka, el. szyby, c. zamek, 2 airbagi, bez wypadku, sprow. - 10.900 zł + opłaty lub zamienię. Nowogrodziec. tel. 0880/02-51-84, 075/736-04-54

TOYOTA HIGHLANDER, 2008 r., 20 tys. km, 3600 ccm, V6, bez wypadku, stan idealny, przygotowany do rejestracji - 91.000 zł Oława. tel. 0601/41-79-44

TOYOTA LAND CRUISER, 1990 r., 237 tys. km. 2400 ccm, turbo D, czarny, napęd 4x4, c. zamek, hak, królki, alufelgi 16", opony 265/70/16, sprowadzony, przygotowany do rejestr. - 13 300 zł. Legnica, tel. 0505/91-97-40

TOYOTA LAND CRUISER, 2000 r., 3000 ccm, turbo D, biały, 3-drzwiowy - 26.000 zł. Łąkie, tel. 0601/22-33-06

TOYOTA LAND CRUISER, 2003/04 r., 100 tys. km, 3000 ccm, D-4D, srebrny met., klimat., c. zamek. 8 airbagów, sensor deszczu, wszystkie elektr. dodatki, alufelgi, serwisowany, bez wypadku - 85.900 zł Świebodzice, powiat świdnicki, tel. 0602/76-99-49

FOTO TOYOTA RAV-4 XT4. 2004 r., 79 tys km. 2000 ccm, D-4D, czarny metalik, 5 drzwi, orurowany z poszerzeniami, ABS, VTR, VSC, alarm, alum. felgi, c. zamek, el. otw. szyby, el. szyberdach, el. lusterka, klimatronic, komputer, 8 airbag, RO z CD + nawigacja, hak, tapicerka skórzana, wspomaganie, zarejestrowany, stan b. dobry - 52.200 zł. Wrocław, tel. 0604/50-63-80 II9CR4K4

FOTO TOYOTA RAV4, 2001 r., 119 tys. km, 2000 ccm, benzyna, zielony metalik, kupiony w salonie, I właściciel, bez wypadku, garażowany, serwisowany, stan bdb, alarm, ABS, alufelgi, automatic, 4WD, el szyby, el. lusterka, immob.. kontrola trakcji, podgrz. fotele, 4 airbagi, RO z CD, szyberdach, skórzana tap., wspom kierownicy - 41 900 zł. Kamienna Góra, tel. 0604/40-47-11 www.leks-car.autogielda.pl K79228939

TOYOTA RAV4, 2001/02 r.. 160 tys. km, 2000 ccm, D-4D, granatowy met., bez wypadku, klimat., ABS, el lusterka, el. szyby, 2 airbagi, relingi dach., roleta bag., komputer - 34.700 zł Ziębice. powiat ząbkowicki. tel 0509/92-66-96

FOTO TOYOTA RAV4, 2002 r., 141 tys. km, 1900 ccm, D-4D, srebrny metalik, ABS, el. szyby, el lusterka, klimatyzacja. 2 pod. pow., 4x4, relingi dachowe, roleta bagażnika, bez wypadku, I właściciel w kraju. ks serwisowa, 5-drzwiowy, stan idealny, c. zamek, hak, blokada skrzyni - 44.900 zł. Lubin, tel. 076/842-80-37, 0693/71-62-03 II9EHRHT

TOYOTA RAV4. 2002 r. 140 tys. km, 2000 ccm. D-4D, czarny metalik, klimatyzacja, el. szyby i reg. lusterka, 4 airbagi, bez wypadku, sprowadzony. 4 x 4, hak, RM + CD, stan bardzo dobry - 36.800 zł możliwe raty lub zamiana. Ząbkowice Śląskie. tel. 0510/65-50-75

TOYOTA RAV4. 2002 r., 144 tys. km, 2000 ccm. D-4D, 4x4, klimat., wspom. kierownicy. c. zamek, ABS. 4 airbagi, RO. pełne wyposaż. elektr. - 40.000 zł + opłaty. Ząbkowice Śląskie, tel. 0609/18-45-26

FOTO TOYOTA RAV4, 2002/03 r.. 126 tys. km, 2000 ccm, D-4D. granatowy metalik. bez wypadku. garażowany, kierowca niepalący, I właściciel, serwisowany, zarejestrowany, ABS. alufelgi. c. zamek, el. szyby (4), el. lusterka, klimatyzacja, 2 pod. pow., reg kierownica, RO. tapicerka welurowa, tempomat, wspom. kier., 5-drzw., napęd 4x4 - 46.600 zł możliwość kredytu lub zamiana. Sobótka. powiat wrocławski. tel. 0506/11-58-05 II97C9K9

TOYOTA RAV4, 2003 r., 47 tys km, 2000 ccm, benzyna, zielony metalik, benzyna, 3-drzwiowy, napęd 4x4, ABS. klimatyzacja. 2 airbagi, aluminiowe felgi, elektryczne szyby i lusterka. centr. zamek. hak. komputer pokładowy, wspomaganie kierownicy, RO z CD, alarm, zarejestrowany, nie wymaga wkładu finansowego, stan idealny - 35.500 zł. Wrocław. tel. 0662/25-62-25 II9CR4JC

TOYOTA RAV4, 2003 r.. 102 tys. km, 2000 ccm. D-4D, zielony met., ABS, klimat., alufelgi, 4 airbagi, el lusterka, el. szyby, komputer, nawigacja - 40.500 zł Ziębice. powiat ząbkowicki. tel. 0509/92-66-96

TOYOTA RAV4, 2005 r.. 90 tys. km, 1800 ccm, benz.. czarny, orurowany - 47.000 zł. Oława. tel. 0665/01-88-00

TOYOTA TUNDRA PICK-UP, 2006 r. 16 tys. km. 4000 ccm, benz., inst. gaz., czarny met.. SRS, pełne wyposaż., 6-bieg., 5-osobowy, ład 1 t, sprow. z USA, w kraju od 6 mies., mało używany, oryg. przebieg, stan bdb, idealny wygląd (fabryczny) - 69.000 zł lub zamienię na Mercedesa E-Klasse lub S-Klasse. Brzeg Dolny, tel 071/319-54-90, 0604/31-72-76

UAZ 452, 1972 r., 2500 ccm, diesel. „ogórek". silnik Peugeota. 8-osobowy, hak, idealne do eksploat. w ciężkim terenie - 3.500 zł. Tel. 0600/60-29-53

FOTO VOLVO XC90 D5 AWD, 2003 r., 160 tys km, 2400 ccm, diesel, zielony metalik, kupiony w salonie w kraju, książka serwisowa, 7-osobowy, jasne wnętrze, pełna elektryka. 6 poduszek pow., kontrola trakcji, podgrzewane fotele, ABS. parktronic, klimatronic, zadbane wnętrze, atrakcyjny wygląd, stan techniczny bdb, pełna dokumentacja - 66.800 zł Świdnica tel. 074/853-31-10 www.bestcar.autogielda.pl K79225009

FOTO VOLVO XC90 D5 SUMMUM, 2006 r., 102 tys. km, 2400 ccm. turbo D, granatowy metalik, 185 KM, duża nawigacja. skórzana tapicerka, ksenony, klimatronic 2-strefowy, 8 airbagów. Tiptronic ASR, c. zamek, ABS, parktronic, alufelgi, el. szyby, el. lusterka, el. reg. fotele, bez wypadku. I właśc., stan idealny - 94.900 zł możliwa zamiana na tańszy. Rydzyna, powiat leszczyński, tel. 0601/83-98-74, 0511/33-11-88 www.autowega.autogielda.pl K79225439

FOTO VW TOUAREG, 2003/04 r., 85 tys. km. 3200 ccm, V6, grafitowy metalik, skórzana tapicerka, klimatronic 2-strefowy, 8 airbagów, ASR, c. zamek, ABS, parktronic, alufelgi, el. szyby, el. lusterka, el reg. fotele, podgrz. fotele, tempomat, RO z CD, komputer, bez wypadku, I właśc., stan idealny - 69.900 zł lub zamienię na tańszy. Rydzyna, powiat leszczyński. tel 0511/33-11-88, 0601/83-98-74 www.autowega.autogielda.pl K79225079

VW TOUAREG, 2004 r., 104 tys. km, 4200 ccm. benz., V8. 310 KM, złoty met., bez wypadku, pełne wyposaż. elektr. szyberdach, klimat., nawigacja. napęd 4x4. RO z CD, komputer. el. szyby. 10 airbagów, skórzana tap.. alufelgi, ABS, ASR, c. zamek, rolety na tylnych szybach, stan idealny - 72.000 zł lub zamienię na tańszy. Wrocław, tel. 0608/27-09-14

VW TOUAREG. 2006 r., 130 tys. km, diesel, czarny. pełne wyposaż. - 8.000 EUR. Prochowice, powiat legnicki, tel. 076/858-44-51, 0604/80-60-03

USZKODZONE

UNIWER AUTO®

KUPI KAŻDE AUTO

WYPŁATA GOTÓWKI W 20 MINUT !!!

POSIADAMY TRANSPORT

UMOWA KUPNA-SPRZEDAŻY OD RĘKI OR083980

WROCŁAW, ul. Opolska 114

TEL./FAX 071 311 71 93

0501 403 135

DZWOŃ CAŁĄ DOBĘ

AUDI A6 AVANT KOMBI, 2000/01 r., 1900 ccm, TDI, 116 KM, granatowy met., uszkodzony prawy przód, techn. sprawny, 4 poduszki pow., el. 4 szyby, klimatronic, alufelgi 17", podgrz. fotele, ABS, ESP, chromowane dodatki, relingi dach., ksenony, RO + subwoofer, c. zamek + pilot, sprow. z Niemiec - 14.900 zł + opłaty. Gromadka, powiat bolesławiecki, tel. 0696/40-42-82, 0504/25-23-56

AUDI A8 quattro, 1999/00 r., 200 tys. km, 2500 ccm, TDI, 150 KM, zielony met., pełne wyposażenie, alufelgi 17", zarejestr., uszkodzony prawy przód, wersja po liftingu - 12.900 zł. Kłodzko, tel. 0889/99-08-51

AUDI A8, 2001 r., 165 tys. km, 2500 ccm, TDI 180 KM, pełne wyposaż., nawigacja, alufelgi 17", jasna skórzana tapic., ksenony, uszkodzona maska, chłodnica, techn. sprawny, airbagi całe - 41.500 zł + opłaty. Legnica, tel. 0694/73-53-85

BMW E-46, 1999 r., 1900 ccm, benz., doszczętnie rozbity, kompletna dokumentacja niemiecka - 3.400 zł, e-mail: dziki@onet.pl. Lubań, tel. 0507/14-53-91, 0512/17-68-16, 075/724-13-04

BMW 3 E-46, 1999 r., 1900 ccm, benz., doszczętnie rozbity, kompletna dokumentacja niemiecka - 3.400 zł, e-mail: dziki@onet.pl. Lubań, tel. 0507/14-53-91, 0512/17-68-16, 075/724-13-04

KUPIĘ KAŻDE AUTO USZKODZONE LUB CAŁE DOLNY ŚLĄSK, TEL. 0-605 85 58 00

Wałbrzych, Jelenia Góra, Zgorzelec, Bolesławiec, Lubin, Złotoryja, Głogów, Wrocław OR082852

CAŁODOBOWA POMOC DROGOWA

Wrocław, tel. 071/311-71-93 OR083819

TRANSPORT SAMOCHODÓW

KRAJ - ZAGRANICA,

licencja + ubezpieczenie ładunku,

zabieramy jednorazowo 2 duże busy lub 2 mniejsze auta + 1 duże

TANIE PRZEWOZY OR070681

Wrocław, 0-602 256 256

NAJTAŃSZY

transport na lawecie

kraj - zagranica

24 h, 6 osób

tel. 0-608 55 47 49 OR083921

ALFA ROMEO 145, 2000 r., 1600 ccm, Twin Spark, 16V, seledynowy, mocno uszkodzony przód, z salonu, brak silnika, zdekompletowany - 800 zł. Wrocław, tel. 0669/47-04-00

ALFA ROMEO 145, 2000 r., 1600 ccm, Twin Spark, uszkodzony, zniszczony, zdekompletowany, zarejestr., ważne OC, kpl. dokumentacja polska - 900 zł. Wrocław, tel. 0691/25-07-48, 0880/21-52-15

ALFA ROMEO 145, 2000 r., 1600 ccm, Twin Spark, uszkodzony, niekompletny, kpl. dokumentacja polska - 900 zł. Wrocław, tel. 0669/47-04-00

ALFA ROMEO 146, 1995 r., 1700 ccm, boxer, uszkodzony przód, częściowo silnik, pełne wyposaż., kpl. dokumentacja, ważne przegląd i OC - 1.500 zł. Międzybórz, powiat oleśnicki, tel. 0880/72-43-21

ALFA ROMEO 147, 2002 r., 139 tys. km, 1900 ccm, jTd, 105 KM, czarny met., 8 airbagów, klimat., wspom. kierownicy, el. otw. szyby, el. reg. lusterka, alum. felgi 16", skórzana kier. wielofunkc., sprow., opłacony, gotowy do rejestracji, sprawny, uszkodz. zderzak, maska, silnik i chłodnice sprawne - 14.000 zł. Ostrów Wielkopolski, tel. 0500/00-20-62

ALFA ROMEO 147, 2004 r., 103 tys. km, 1900 ccm, JTD, srebrny met., 5-drzwiowy, klimatronic, ABS, ESP, 6 airbagów, c. zamek, wspom. kierownicy, RO z CD ster. przy kierownicy, alufelgi, tempomat, el. szyby i lust., sprowadzony z Francji, do rejestracji, przetarty lekko bok - 21.900 zł. Lubin, tel. 0793/06-64-11

ALFA ROMEO 156 KOMBI, 2005 r., 125 tys. km, 1900 ccm, JTD, szary met., lekko uszkodzone drzwi przednie, 6 airbagów, klimatronic 2-stref., el. szyby i lust., skórzana tap., ABS, ASR, CB-radio, zarejestr. - 32.000 zł. Chojnów, powiat legnicki, tel. 0600/06-48-40

ALFA ROMEO GTV, 1999/00 r., 3000 ccm, V6, uszkodzony, niekompletny, z salonu, brak silnika i skrzyni biegów - 1.900 zł. Wrocław, tel. 0669/47-04-00

AUDI 100 KOMBI, 1990/91 r., 2200 ccm, 5V, benz., złoty, pełna dokumentacja, serwisowany, ABS, alarm, aluminiowe felgi, aut. skrzynia bieg., centralny zamek, el. szyby, el. lusterka, klimatyzacja, RO, szyberdach, tapicerka welurowa, tempomat, wspom. kier., lekko uszkodzona tapicerka w części tylnej nadwozia - 1.250 zł. Wrocław, tel. 0513/00-59-86, 0509/93-88-72 II9EHPMN

AUDI 80 B3, 1990 r., 1600 ccm, wiśniowy, karta pojazdu, zarejestr., mocno uszkodzony - 1.000 zł. Kłodzko, tel. 074/868-45-51, 0603/74-62-58

AUDI 80 B4 AVANT, 1995 r., 210 tys. km, 1900 ccm, TDI 90 KM, czerwony, klimatyzacja, ABS, wspom. kierownicy, c. zamek, airbagi, el. szyby i lust., zarejestr., ważne przegląd i OC, uszkodzony tył, pełne wyposaż. elektr. - 7.900 zł. Legnica, tel. 0605/85-50-52

AUDI A3, 1997 r., 1600 ccm, benz., inst. gaz., srebrny met., inst. gaz. na gwarancji, kpl. dokumentacja, ważne przegląd i OC, uszkodzony lewy przód i tył - 10.000 zł. Kowalowice, powiat namysłowski, tel. 0608/55-91-08, 0668/59-17-15

AUDI A3, 2000/01 r., 1900 ccm, TDI, 110 KM, ciemnozielony met., pełne wyposaż., klimatronic, serwisowany, alufelgi, RO + zmieniarka system Bose, zarejestr., ubezpieczony, uszkodzony przód - 8.990 zł lub zamienię. Jelenia Góra, tel. 0604/35-22-07, 0605/14-58-94

AUDI A4 S-LINE AVANT, 1996 r., 174 tys. km, 1900 ccm, TDI, 110 KM, ciemny met., klimatronic, el. szyby, el. lusterka, 4 airbagi, c. zamek, roleta bag., relingi dach., lekko uszkodzony przedni lewy narożnik - 11.900 zł + opłaty. Bolesławiec, tel. 0509/30-85-74

AUDI A4 B5, 1996 r., 220 tys. km, 1900 ccm, TDI, czerwony, uszkodzony lewy tył i lewy bok, silnik w bdb stanie, klimat., ABS, el. lusterka, reflektory, wspom. kierownicy, immob., 2 airbagi, c. zamek, hak - 5.900 zł. Bolesławiec, tel. 0608/50-27-81, 0608/50-19-61

AUDI A6, 1999 r., 2500 ccm, TD, granatowy, po wypadku, skrzynia bieg. (6), kremowa skórzana tap., ksenony, klimatronic, nagłośnienie Bosse, alufelgi, czujnik parkowania, najbogatsza wersja - 12.500 zł. Swidnica, tel. 0502/02-71-41

BMW 316 E-36 SEDAN, 1993 r., 1600 ccm, granatowy, uszkodzony, częściowo zdekompletowany, silnik sprawny - 1.600 zł. Wrocław, tel. 0691/25-07-48

BMW 316 E-36, 1995 r., 1600 ccm, benz., inst. gaz., uszkodzony prawy przód, zarejestr. - 4.500 zł. Brzeg, tel. 0889/45-07-73

BMW 318 touring, 1990 r., 370 tys. km, 1800 ccm, benz., grafitowy, uszkodzony przód, silnik M40 w idealnym stanie, po regeneracji głowicy, wspom. kier., aluminiowe felgi, w całości lub na części - 700 zł. Wrocław, tel. 0664/53-31-77

BMW 318 E-46, 1999 r., 1900 ccm, benz., doszczętnie rozbity, kompletna dokumentacja niemiecka - 3.400 zł, e-mail: dziki@onet.pl. Lubań, tel. 0507/14-53-91, 0512/17-68-16, 075/724-13-04

BMW 320 E-36 CABRIO, 1997 r., 2000 ccm, benz., czarny met., zdekompletowany - 2.990 zł lub zamienię na inny, może być uszkodzony. Jelenia Góra, tel. 0604/35-22-07, 0605/14-58-94

BMW 325 E-30, 1986 r., 2700 ccm, benz., inst. gaz., silnik bez uszkodzeń, brak przednich lamp, uszkodzone przednie zawieszenie - 2.000 zł. Miłkowice, tel. 072/167-62-17 S40007889

BMW 520 E-39, 2000/01 r., 120 tys. km, turbo D, zielony (butelkowy) met., uszk., zarejestr., ubezpiecz., zadbany, serwisowany - 14.900 zł lub zam. na inny, może być uszk. Jelenia Góra, tel. 0604/35-22-07, 0605/14-58-94

BMW 524, 1990 r., 2400 ccm, turbo D, czarny, zarejestr., c. zamek, wspom. kierownicy, alufelgi, problemy z zapłonem - 3.900 zł. Oleśnica, tel. 0601/41-23-29, 071/793-35-09

BMW 525 E-34, 1994 r., 2500 ccm, TDS, 143 KM, czarny met., zarejestr., pełne wyposaż., stan silnika idealny, uszk. - 2.990 zł lub zamienię. Jelenia Góra, tel. 0605/14-58-94, 0604/35-22-07

BMW 530 i, 2001 r., 195 tys. km, 3000 ccm, wtrysk, 231 kM, grafitowy wiśniowy met., po liftingu, 8 airbagów, klimatronic, el. szyby, parktronic, tempomat, alufelgi, kpl. dokumentacja, ks. serwisowa, lekko uszkodzony lewy tylny narożnik, techn. sprawny - 24.900 zł. Leszno, tel. 0661/38-98-57

CHEVROLET BLAZER XLT, 1999/00 r., 186 tys. km, 4300 ccm, benz., V6, srebrny met., alufelgi, kpl. dokumentacja, lekko uszkodzony lewy przód, techn. sprawny, skórzana tap., napęd 4x4, klimat., ciemne szyby, ważne OC - 8.000 zł. Wrocław, tel. 0669/47-04-00

CITROEN BERLINGO, 2006 r., 1600 ccm, HDI, zdekompletowany, z salonu, ks. serwisowa, zarejestr w kraju - 3.700 zł. Brzeg, tel. 0602/26-51-07

CITROEN C3 EXCLUSIVE, 2003 r., 80 tys. km, 1400 ccm, HDI, wiśniowy met., 2-strefowy klimatronic, 6 airbagów, ABS, tempomat, c. zamek, el. szyby i lust., szyberdach, halogeny, reg. kierownica i fotel kier., komputer pokładowy - 14.900 zł. Bojanowo, powiat rawicki, tel. 0600/04-19-84, 0602/37-01-63

CITROEN C5 KOMBI, 2002 r., 2000 ccm, HDI, uszkodzony, zdekompletowany, pełna dokumentacja - 4.950 zł. Wrocław, tel. 0695/84-21-34

CITROEN C5 KOMBI, 2003 r., 116 tys. km, 2000 ccm, HDI, I właśc., ks. serwisowa, uszkodzony lewy tył, przetarty bok - 8.500 zł. Brzeg, tel. 0609/29-37-60

CITROEN JUMPER, 1996 r., 185 tys. km, 1900 ccm, turbo D, alarm, c. zamek, 5-bieg., opony w bdb stanie, silnik do remontu (brak kompresji) - 8.800 zł. Świdnica, tel. 0886/16-85-42

CITROEN XM, 1993 r., 3000 ccm, V6, benz., srebrny met., uszkodzony przód, silnik w db stanie, pełne wyposaż., manualna skrzynia bieg., klimatyzacja, zarejestr w kraju, kpl. dokumentacja polska, zdekompletowany - 1.000 zł. Wrocław, tel. 0669/47-04-00

TRANSPORT AUT, KRAJ-ZAGRANICA, TANIO

POMOC DROGOWA 24h, WROCŁAW

od 0,65 gr/km, tel. 793 520 666 OR090084

CITROEN XSARA KOMBI, 1999 r., 190 tys. km, 2000 ccm, HDI, granatowy met., uszkodzony prawy przód, klimatyzacja, airbagi, zarejestr., ubezpieczony, silnik sprawny, pełne wyposaż. elektr. - 5.200 zł. Legnica, tel. 0605/85-50-52

CITROEN XSARA KOMBI, 1999 r., 189 tys. km, 1400 ccm, benz., czerwony, uszkodzony bok, w ciągłej eksploat., el. szyby, wspom. kierownicy - 4.800 zł. Opole, tel. 0668/41-23-03

CITROEN XSARA PICASSO, 2001 r., 2000 ccm, HDI, mocno uszkodzony, po dachowaniu, zarejestrowany w kraju, „twardy" dowód rejestr., przegląd do 07.2009 r., silnik i skrzynia b. sprawne - 4.700 zł. Brzeg, tel. 0668/37-20-76

CITROEN XSARA PICASSO, 2004 r., 2000 ccm, diesel, wersja angielska, uszkodzony lewy przód (reflektor, zderzak i błotnik), airbagi niewystrzelone - 12.600 zł. Wrocław, tel. 0600/34-44-71

DAEWOO ESPERO, 1997/98 r., 1500 ccm, benz., 16V, srebrny met., instalacja gaz., zarejestr., ubezpieczony, serwisowany - 3.990 zł lub zamienię na inny, może być uszkodzony. Jelenia Góra, tel. 0604/35-22-07, 0605/14-58-94

KUPIĘ KAŻDE AUTO 0-601 831 995 e-mail: ford1@interia.eu OR082500

BOLESŁAWIEC, WAŁBRZYCH, ZGORZELEC, LUBAŃ, ZŁOTORYJA

DAEWOO LANOS SEDAN, 1998 r., 103 tys. km, 1500 ccm, benz., inst. gaz., zielony met., lekko uszkodzone drzwi z prawej strony, I właśc., zadbany, hak, wspom. kierownicy, RO, w ciągłej eksploat. - 3.600 zł. Wrocław, tel. 0880/21-52-15

DAEWOO LANOS SEDAN, 1998 r., 103 tys. km, 1500 ccm, benz., inst. gaz., turkusowy met., I właśc., wspom. kierownicy, alarm + pilot, c. zamek, stan db, lekko przetarte drzwi z prawej strony, niski koszt naprawy, w ciągłej eksploat., hak, RO, zadbany - 3.600 zł. Wrocław, tel. 0691/25-07-48

DAEWOO LANOS HATCHBACK, 1998 r., 1500 ccm, benz., zielony met., lekko uszkodzony lewy przód, częściowo zdekompletowany, brak silnika i skrzyni b. - 1.250 zł. Wrocław, tel. 0669/47-04-00

DAEWOO MATIZ, 2000 r., 800 ccm, biały, uszkodzony lewy bok, silnik sprawny - 2.300 zł. Jelenia Góra, tel. 0603/89-14-08

DAEWOO MATIZ FRIEND, 2003 r., uszkodzony przód, I właśc., z salonu w kraju, brak silnika, zdekompletowany - 900 zł. Wrocław, tel. 0669/47-04-00

DAEWOO NUBIRA KOMBI, 1998 r., 1600 ccm, uszkodzony, pełna dokumentacja, ważne OC, zdekompletowany - 800 zł. Wrocław, tel. 0693/21-67-36

DAEWOO NUBIRA KOMBI, 1999 r., 1500 ccm, benz., inst. gaz., grafitowy met., uszkodz. lewy przód, zarejestr., ubezpieczony - 2.990 zł. Jelenia Góra, tel. 0604/35-22-07, 0605/14-58-94

DAEWOO TICO, 1996 r., 115 tys. km, uszkodzony lewy przód, zarejestr. - 900 zł. Wrocław, tel. 0886/25-25-50

DAEWOO TICO, 1999 r., zdekompletowany, uszkodzony, pełna dokumentacja - 550 zł. Wrocław, tel. 0693/21-67-36

DAIHATSU SIRION, 2000 r., 1300 ccm, niebieski met., 4-drzwiowy, uszkodzony silnik - 9.700 zł. Zgorzelec, tel. 0691/50-74-31

FIAT BRAVO, 1996 r., 1400 ccm, benz., zdekompletowany, mocno uszkodzony, kpl. dokumentacja - 900 zł. Wrocław, tel. 0605/62-00-14

FIAT CINQUECENTO MAQUILLAGE, 1994 r., 700 ccm, zielony met., ciemne lampy, zderzaki i lusterka w kol. nadwozia, silnik do naprawy, zarejestr., ważne OC - 1.000 zł. Wrocław, tel. 0880/21-52-15

FIAT CINQUECENTO, 1997 r., 700 ccm, niebieski, uszkodzony silnik - 850 zł. Oleśnica, tel. 071/793-35-09, 0601/41-23-29

FIAT CINQUECENTO, 1997/98 r., 700 ccm, czerwony, mocno uszkodzony prawy przód, silnik nieuszkodzony, zarejestr., ważne OC - 900 zł. Wrocław, tel. 0691/25-07-48

FIAT DUCATO, 1995 r., przerysowany prawy bok - 4.800 zł. Ciepłowody, powiat ząbkowicki, tel. 0500/22-93-43

FIAT DUCATO, 1997/98 r., 2500 ccm, TDI, wspomaganie, radio, niesprawny silnik - 8.200 zł + opłaty. Wrocław, tel. 0601/99-44-53

FIAT DUCATO, 1998 r., blaszak, po wypadku, brak silnika - 3.600 zł. Wąsosz, powiat górowski, tel. 0721/09-67-79

TRANSPORT AUTOLAWETĄ OR083220

ład. 1800 kg, od 0,85 zł oraz przewóz osób, Wrocław, 0-602 59 14 52

FIAT MAREA WEEKEND, 1997 r., 180 tys. km, 1900 ccm, TD, srebrny met., el. szyby i lust., klimatronic, alarm + pilot, c. zamek, wspom. kierownicy, zarejestr., ubezpieczony, uszkodzona miska olejowa, zatarty na panewkach - 4.700 zł. Legnica, tel. 0605/85-50-52

FIAT MULTIPLA, 2003 r., 93 tys. km, 1900 ccm, JTD, 116 KM, czarny metalik, serwisowany, sprowadzony, alarm, centralny zamek, el. szyby, el. lusterka, klimatyzacja, pod. pow., reg. kierownica, tapicerka welurowa, wspom. kier., lekko uszkodzony lewy przód, wielofunkcyjna skórzana kierownica, Webasto, składane lusterka - 16.900 zł + opłaty. Dzierżoniów, tel. 074/893-82-36, 0788/13-04-71 II994NKA

FIAT PALIO WEEKEND, 1999 r., 1600 ccm, 16V, lekko uszkodzony bok od strony kierowcy - 1.500 zł. Wrocław, tel. 0889/28-58-31

FIAT PUNTO, 1996 r., 1200 ccm, benz., inst. gaz., 5-drzwiowy, uszkodz. przód lewy, zarejestr. - 1.300 zł. Wrocław, tel. 0601/58-67-38

FIAT PUNTO, 2000 r., 1200 ccm, zarejestr., mocno rozbity - 1.000 zł. Kłodzko, tel. 074/868-45-51, 0603/74-62-58

FIAT PUNTO, 2005/06 r., 10 tys. km, 1200 ccm, szampański met., I rejestr. w 2006 r., I właśc., kupiony w salonie, 5-drzwiowy, uszkodzony przód, c. zamek, wspom. kierownicy, zarejestr., uszkodzony lewy przód - 6.500 zł lub zamienię. Kłodzko, tel. 074/868-45-51, 0603/74-62-58

FIAT SEICENTO, 1999 r., 900 ccm, bordowy, zdekompletowany, uszkodzony - 850 zł. Oleśnica, tel. 071/793-35-09, 0601/41-23-29

FIAT SEICENTO, 1999 r., 900 ccm, uszkodzony, zdekompletowany, kpl. dokumentacja, zarejestr. w kraju - 600 zł. Wrocław, tel. 0695/84-21-34

FOTO FIAT SEICENTO VAN, 2001 r., 1108 ccm, benz., biały, zarejestrowany, homologacja na ciężarowy, silnik oraz wyposażenie sprawne, uszkodzony prawy przedni róg - 1.700 zł do uzgodnienia. Bolesławiec, tel. 0604/65-85-28 w godz. 9-7 II99CTMT

FIAT SEICENTO VAN, 2003 r., 1100 ccm, biały, uszkodzony, zarejestr., homolog. na ciężarowy, brak silnika i skrzyni bieg., zdekompletowany - 1.000 zł. Wrocław, tel. 0669/47-04-00

FIAT TIPO, 1993 r., 1400 ccm, benz., inst. gaz., niebieski, uszkodzony przód, ważne OC i przegląd, 5-bieg., RO, centralny zamek, stan db - 950 zł. Wrocław, tel. 0888/10-96-54, 0790/68-68-50

FIAT TIPO, 1993 r., 1400 ccm, benz., inst. gaz., niebieski met., ważny przegląd, 5-bieg., 5-drzwiowy, RO, uszkodzony przód, stan db + drugi, w całości lub na części - 1.200 zł. Wrocław, tel. 0888/10-96-54, 0790/68-68-50

FORD ESCORT, 1991/92 r., 1800 ccm, diesel, grafitowy metalik, pełna dokumentacja, zarejestrowany, ABS, RO, tapicerka welurowa, wspom. kier., sprawny technicznie ważne OC, jeżdżący, zadbany lekko uszkodzony tylny prawy błotnik, silnik po wymianie, z Niemiec, odpala bez zarzutu, skrzynia 5-bieg - 950 zł. Wrocław, tel. 0513/00-59-86, 0509/93-88-72 II9CNXW7

FORD ESCORT, 1997 r., 1400 ccm, granatowy met., twardy dowód, kpl. dokumentacja polska, 5-drzwiowy, ważne OC, po dachowaniu, el. szyby, airbagi - 1.700 zł. Wrocław, tel. 0886/25-25-50

FORD FIESTA, 1992 r., po wypadku, uszkodzony przód (błotnik i maska silnika), kpl. dokumentacja - 1.200 zł. Swidnica, tel. 0886/16-85-42

FORD FIESTA, 2007 r., 11 tys. km, 1400 ccm, 16V, 80 KM, jasnoniebieski metalik, 4 airbagi, klimatyzacja, el. szyby, wspomaganie, centralny zamek, ABS, radio + CD, ks. serwisowa, podgrzewana przednia szyba, zadbany, uszkodzony prawy przód, airbagi uszkodzone - 10.500 zł. Wrocław, tel. 0668/18-56-59

FORD GALAXY Ghia, 1996 r., 2000 ccm, benz., śliwkowy met., uszkodzona głowica, klimat., do rejestr. - 5.600 zł. Ścinawa, powiat lubiński, tel. 0725/65-39-27

FORD GALAXY, 2001 r., 160 tys. km, 1900 ccm, TDI, granatowy, bez przodu i środka + mały Brief, sprowadzony z Niemiec - 12.000 zł. Lubin, tel. 0601/73-53-16, 0886/62-76-96 II9E3LWC

FORD MONDEO KOMBI, 1994/95 r., niebieski met., zarejestr., ubezpieczony, uszkodzone sprzęgło - 1.590 zł. Jelenia Góra, tel. 0604/35-22-07, 0605/14-58-94

FORD MONDEO KOMBI, 2004 r., 163 tys. km, 2000 ccm, TDCi, 131 KM, czarny met., klimatronic, nawigacja, telefon Nokia + zestaw głośnomówiący, alufelgi, RO z CD, pełne wyposaż. elektr., lekko uszkodzony przód, techn. sprawny (jeździ), do sprow. z Belgii - 3.950 EUR + koszt transportu. Wałbrzych, tel. 0698/07-79-36

FORD PROBE, 1989 r., 2200 ccm, turbo, czerwony, brak turbiny i skrzyni bieg., uszkodzona uszczelka pod głowicą, zarejestr. - 1.050 zł. Wrocław, tel. 0691/25-07-48, 0880/21-52-15

FORD PROBE, 1994 r., 2000 ccm, benz., inst. gaz., zarejestr., przerysowany bok - 3.600 zł lub zamienię. Ciepłowody, powiat ząbkowicki, tel. 0500/22-93-43

FORD PROBE II, 1995 r., 2000 ccm, benz., srebrny met., pełne wyposaż. elektr., wspom. kierownicy, 2 airbagi, alufelgi 15", pompowane fotele, alarm, atrakc. wygląd, stan bdb, zarejestr., uszkodzony docisk sprzęgła (kupiona nowa tarcza), sprawny, koszt naprawy 300 zł - 5.500 zł lub zamienię. Lubań, tel. 0600/06-30-92, 0604/72-05-46

FORD SCORPIO, 1994/95 r., 2000 ccm, „okularnik", zdekompletowany, brak silnika i skrzyni bieg., zarejestr. w kraju, ważne OC, „twardy" dowód rejestr., kpl. dokumentacja - 700 zł. Wrocław, tel. 0669/47-04-00

FORD SIERRA KOMBI, 1991 r., 1800 ccm, turbo D, zarejestrowany, kpl. dokumentacja polska, brak silnika, niekompletny - 600 zł. Wrocław, tel. 0669/47-04-00

FORD TRANSIT, 1993/94 r., rozbity, zdekompletowany, zarejestr. - 1.150 zł. Wrocław, tel. 0666/70-76-06

FORD TRANSIT, 1996 r., 2500 ccm, diesel, krótki, niski, 9-osobowy, zarejestr., blacharka do remontu - 8.600 zł. Leszno, tel. 0607/39-20-85

FORD TRANSIT, 2000 r., 2500 ccm, TDI, 9-osobowy, oszklony, zarejestr., uszkodzony, ubezpieczony - 4.990 zł lub zamienię na inny, może być uszkodzony. Jelenia Góra, tel. 0604/35-22-07, 0605/14-58-94

FORD TRANSIT, 2000 r., 2400 ccm, TDI, uszkodzona karoseria, zdekompletowany, zarejestr. - 1.900 zł. Brzeg, tel. 0668/37-20-76

HONDA ACCORD SEDAN, 1998 r., 1800 ccm, benz., zielony, na białych tabl., aluminiowe felgi, uszkodzony przód, pełne wyposaż. oprócz skórzanej tap., stan db - 2.800 zł. Wrocław, tel. 0888/10-96-54, 0790/68-68-50

HONDA ACCORD Executive, 2004 r., 150 tys. km, srebrny met., najbogalsza wersja wyposaż., uszkodzony przód (wzmocnienie czołowe, maska, chłodnice, zderzak), serwis. w ASO, ks. serwisowa, zadbany - 23.500 zł. Wrocław, tel. 0669/41-27-75

HONDA CIVIC, 1995 r., 1300 ccm, 3-drzwiowy, uszkodzony, zdekompletowany, zarejestr. w kraju - 800 zł. Wrocław, tel. 0691/25-07-48

HYUNDAI ACCENT, 2000/02 r., 17 tys. km, 1300 ccm, czerwony, I rejestr. w 2002 r., zdekompletowany, mocno rozbity, kpl. dokumentacja - 1.000 zł. Wrocław, tel. 0669/47-04-00

HYUNDAI ELANTRA, 1994 r., 168 tys. km, 1600 ccm, 16V, wtrysk, czerwony, klimat., pełne wyposażenie el., welurowa tap., zarejestr., niekompletny - 600 zł. Wrocław, tel. 0691/25-07-48

HYUNDAI GALLOPER, 1999 r., 2500 ccm, TDI, zdekompletowany, mocno uszkodzony, kpl. dokumentacja, 3-drzwiowy, sprow. z Austrii - 2.200 zł. Wrocław, tel. 0605/62-00-14

HYUNDAI H1 STAREX, 1999 r., 2500 ccm, turbo D, zdekompletowany, mocno uszkodzony, kpl. dokumentacja - 1.200 zł. Wrocław, tel. 0605/62-00-14

HYUNDAI H200, 1998 r., 2500 ccm, turbo D, zdekompletowany, mocno uszkodzony, kpl. dokumentacja - 1.900 zł. Wrocław, tel. 0605/62-00-14

HYUNDAI TERRACAN, 2005 r., CRDi, zdekompletowany, mocno uszkodzony, kpl. dokumentacja - 5.900 zł. Wrocław, tel. 0605/62-00-14

IVECO 35, 2003 r., TDI, oryginalna chłodnia do -16 C, zadbany, wysoki, krótki, techn. sprawny, przetarty lewy bok, przód do lakierowania, faktura z Francji - 30.000 zł + opłaty. Gromadka, powiat bolesławiecki, tel. 0691/60-19-32

IVECO 35C12, 2004 r., 2300 ccm, HDI, biały, duży kontener, hydroklapa, boczne drzwi, nadpalona instalacja koło akumulatora, spalona komora silnika, koła bliźniacze, do sprow. - 28.000 zł. Gromadka, powiat bolesławiecki, tel. 0691/60-19-32

JEEP GRAND CHEROKEE, 1993 r., 5200 ccm, zielony, uszkodzona skrzynia biegów, zarejestr., kpl. dokumentacja - 5.800 zł. Wrocław, tel. 0604/99-88-44

JEEP GRAND CHEROKEE, 2005/06 r., 3700 ccm, benz., nowy model, po kradzieży (brak komputerów silnika) - 36.000 zł. Wrocław, tel. 0604/99-88-44

KIA CARNIVAL, 2001 r., 42 tys. km, 2500 ccm, benz., złoty met., skórzana tap., ABS, TC, 6 airbagów, c. zamek, el. szyby i lust., uszkodzony silnik - 12.900 zł + opłaty. Kamienna Góra, tel. 0667/15-57-41, 0660/70-90-07, 0666/35-93-59

PRZERÓBKI ANGLIKÓW - VW, OPEL, inne

Tel. 0-691 86 04 83 OR090295

KIA PICANTO, 2005 r., 70 tys. km, srebrny, pełne wyposaż., uszkodzony przód oraz tył (chłodnice i szyby całe) - 7.200 zł + opłaty. Wrocław, tel. 0500/25-40-60

LANCIA YPSILON, 1998 r., 103 tys. km, 1200 ccm, 16V, srebrny met., klimatyzacja (sprawna), airbagi, el. szyby i lust., c. zamek, skórzana tapic., halogeny, el. reg. reflektory, uszkodzony prawy przód, silnik sprawny, chłodnice całe, zarejestr., ubezpieczony - 2.900 zł. Legnica, tel. 0605/85-50-52

LEXUS RX 330, 2004 r., 18 tys. km, 3300 ccm, złoty met., sprow. z Kalifornii, nieeksploat. w kraju, opłacony, pełne wyposaż. elektryczne, skórzana tap., najnowszy model, uszkodzony dach - 59.900 zł. Wrocław, tel. 0660/73-27-45

LUBLIN, 1994 r., 2400 ccm, diesel, czerwony, skrzyniowy, oplandekowany, zarejestr., ważne przegląd i OC, do remontu silnika - 2.500 zł. Wrocław, tel. 0698/14-41-22

MASERATI SHAMAL, 1995 r., 46 tys. km, 3000 ccm, benz., inst. gaz., czerwony, do poprawek mech.-lakiern. - 6.100 zł. Trzebnica, tel. 071/387-49-37, 0606/28-75-78, 0666/27-69-89

MAZDA 323 F, 1991 r., 1300 ccm, benz., niebieski, uszkodzony przód, kpl. dokumentacja polska, zdekompletowany - 900 zł. Wrocław, tel. 0669/47-04-00

MAZDA 323, 1994 r., 1300 ccm, benz., wiśniowy met., lekko uszkodzony tył, techn. sprawny - 2.000 zł. Strzegom, powiat świdnicki, tel. 074/855-71-02, 0500/25-40-60

MAZDA 323 F, 1996 r., 130 tys. km, wtrysk, srebrny met., uszkodzony przód z lewej strony, twardy dowód, pełna dokumentacja - 30.000 zł. Namysłów, tel. 077/410-49-10, 0600/79-47-35

SKUP AUT USZKODZONYCH

liderauto@o2.pl, zapewniamy transport 667-99-37-31 OR083707

MAZDA 626, 1990 r., 2200 ccm, benz., inst. gaz., bordowy, uszkodzona skrzynia bieg. - 900 zł. Opole, tel. 0691/77-47-12

MAZDA MILLENIA, 1995 r., 2500 ccm, V6 + inst. gazowa, tempomat, automatic, el. szyby, c. zamek, skórzana tap., el. fotele, klimatronic, szyberdach, do poprawek - 4.700 zł. Wrocław, tel. 0691/25-07-48, 0886/25-25-50

MAZDA MX-3, 1992 r., 180 tys. km, 1800 ccm, 24V, zielony, uszkodzony lewy przód, techn. sprawny, wspom. kierownicy, wyposażenie elektryczne, szyberdach, alufelgi, zarejestr., brak OC - 2.800 zł. Wrocław, tel. 0885/84-29-59, 0887/70-98-44

MAZDA MX-6 COUPE, 1991 r., 2200 ccm, benz., inst. gaz., czarny, mocno rozbity przód, zarejestr., zdekompletowany - 500 zł. Wrocław, tel. 0669/47-04-00

24 h OR082181

POMOC DROGOWA TANIO

TRANSPORT AUT - PL I EU

WYPOŻYCZALNIA LAWET, tel. 0-511 899 009

MERCEDES 124 E-KLASSE KOMBI, 1989/95 r., 3000 ccm, benz., inst. gaz., czarny met., pełne wyposaż., uszk. przód, zarejestr., ubezpieczony - 2.990 zł lub zam. na inny, może być uszk. Jelenia Góra, tel. 0605/14-58-94, 0604/35-22-07

MERCEDES 190 E, 1991 r., 200 tys. km, 1800 ccm, benz., biały, uszkodzony przód i tył, zarejestr., OC, silnik i ukł. napędowy sprawny w bdb stanie, idealny na części, brak licznika i listw bocznych - 1.600 zł. Legnica, tel. 0792/92-99-92

MERCEDES 202 W C-KLASSE, 1995/96 r., rozbity, zdekompletowany, zarejestr. - 2.200 zł. Wrocław, tel. 0666/70-76-06

MERCEDES 202 W C-KLASSE, 1999/00 r., 42 tys. km, 2400 ccm, V6, grafitowy met., 5 lat nieeksploatowany, zarejestr., brakuje chłodnic i kilku części, sprow., techn. sprawny - 9.900 zł lub zamienię. Jelenia Góra, tel. 0605/14-58-94, 0604/35-22-07

MERCEDES 202 W C-KLASSE KOMBI, 2000 r., 2200 ccm, CDI, beżowy „taxi", uszkodzona uszczelka pod głowicą, ważne OC i przegląd, w kraju od 1.5 r. lub zamienię na busa Maxi albo inny z moją dopłatą - 10.000 zł lub zam. na busa maksi z dopłatą. Bolesławiec, tel. 0511/12-93-77

MERCEDES 208 CLK, 1998/99 r., 2300 ccm, Kompressor, 16V, chabrowy met., pełne wyposaż., skórzana tap., uszkodzony tył - 9.900 zł lub zamienię na inny, może być uszkodzony. Jelenia Góra, tel. 0604/35-22-07, 0605/14-58-94

MERCEDES 210 W E-KLASSE, 1996 r., 3000 ccm, diesel, uszkodzony, zarejestrowany w kraju, zdekompletowany, „twardy" dowód rejestr. - 2.400 zł. Brzeg, tel. 0668/37-20-76

MERCEDES 221 W S-KLASSE, 2006 r., 68 tys. km, 4200 ccm, CDI, czarny met., pełne wyposażenie, brak silnika i skrzyni biegów - auto testowe Mercedesa. Silnik i skrzynia biegów koszt ok. 45 tys. zł - 140.000 zł. Wrocław, tel. 0601/70-50-71

TRANSPORT do 3 AUT

cena od 0.80 zł/km tel. 0-666 744 290

MERCEDES 310, 1993/94 r., rozbity, zdekompletowany, zarejestr. - 1.650 zł. Wrocław, tel. 0666/70-76-06

MERCEDES 609, 1993 r., rozbity, zdekompletowany, zarejestr. - 1.950 zł. Wrocław, tel. 0666/70-76-06

MERCEDES A CLASSE 168, 1998/99 r., 1700 ccm, CDI, klimat., Webasto, 4 airbag, duży szyberdach, alufelgi, elektryka, uszkodzona skrzynia biegów, do poprawek - 9.600 zł + opłaty. 59-600 Lwówek Śląski, tel. 0510/65-35-87

FOTO MERCEDES ML 350, 2003 r., 98 tys. km, 3500 ccm, benz. 272 KM, granatowy metalik, 5-drzw., ABS, alarm, alufelgi, aut. skrzynia bieg., c. zamek, el. szyby (4), el. lusterka, klimatronic, pod pow., reg. kierownica, RO z CD, szyberdach, tapicerka skórzana, tempomat, wspom. kier., lekko uszk. lewy błotnik tył, wersja europejska - 10.200 EUR + transport. Brzeg, tel. 0510/53-81-95, 077/411-29-77 II99HW4N

MERCEDES SPRINTER 310, 1998/99 r., rozbity, zdekompletowany, zarejestr. - 3.500 zł. Wrocław, tel. 0666/70-76-06

MERCEDES SPRINTER 208, 2003 r., 98 tys. km, zdekompletowany, uszkodzony, pełna dokumentacja w jęz. polskim - 11.500 zł. Wrocław, tel. 0691/06-96-21

MERCEDES SPRINTER, 2007 r., 2200 ccm, CDI, zdekompletowany, zarejestr., mocno uszkodzony - 17.800 zł. Wrocław, tel. 0604/99-88-44

MERCEDES VITO, 1997 r., 2300 ccm, diesel, blaszak, zarejestr., przerysowany lewy bok - 8.600 zł. Ciepłowody, powiat ząbkowicki, tel. 0500/22-93-43

MITSUBISHI COLT, 1996 r., 146 tys. km, 1300 ccm, wtrysk, biały, nowy model, wspom. kierownicy, 2 airbagi, bez korozji, uszkodzony przód (maska, zderzak, chłodnica), techn. sprawny, do opłacenia - 4.000 zł. Opole, tel. 0889/87-89-94

MITSUBISHI COLT CZ3, 2005/06 r., 1400 ccm, wtrysk, szary met., przebieg 500 km, uszkodzony mocno lewy przód, bogate wyposaż., kupiony w kraju, 2 szt., drugi niebieski z 2007 r. - 11.200 zł lub zamienię albo kupię taki na części. Żywiec, tel. 0604/17-67-58

MITSUBISHI COLT, 2007 r., DI-D, 5-drzwiowy, klimatyzacja, 4 airbagi, najnowszy model, uszkodzony przód i tylny lewy błotnik - 14.000 zł + opłaty. Gromadka, powiat bolesławiecki, tel. 0691/60-19-32

MITSUBISHI PAJERO, 1997 r., 130 tys. km, 2800 ccm, TDI, srebrno-niebieski, poobijany, wersja angielska, bogate wyposaż., automatic - 11.500 zł lub zamienię. Żywiec, tel. 0509/99-24-46

MITSUBISHI SPACE WAGON, 1988 r., 2000 ccm, biały, uszkodzona skrzynia bieg., w całości lub na części - 1.500 zł. Brzeg, tel. 0608/16-65-39

NISSAN MICRA VAN, 1995 r., 1000 ccm, benz., biały, 2-osobowy, uszkodzona skrzynia bieg., zarejestr. - 2.500 zł. Opole, tel. 0503/10-31-15

NISSAN PATROL, 2002 r., 3000 ccm, bogate wyposaż., skórzana tap., po dachowaniu, techn. sprawny - 29.000 zł. Chojnów, tel. 076/819-15-16, 0880/05-10-04

NISSAN PRIMERA, 1995 r., 280 tys. km, 2000 ccm, diesel, grafitowy, el. szyby, wspom. kierownicy, centralny zamek, el. i podgrz. lusterka, uszkodzony przód, silnik sprawny, cena do negocjacji - 1.300 zł. Żebowice, powiat oleski, tel. 0697/12-77-15

NISSAN SUNNY SEDAN, 1992 r., 1400 ccm, mocno rozbity lewy bok, zarejestr., kpl. dokumentacja, w całości lub na części - 500 zł. Wrocław, tel. 0669/47-04-00

NISSAN TERRANO, 1988 r., 2400 ccm, benz., czarny, napęd 4x4, el. szyby, el. lusterka, centralny zamek, uszkodzony silnik + dodatkowo drugi silnik - 3.200 zł. Opole, tel. 0503/10-31-15

OPEL ASTRA, 1993/94 r., rozbity, zdekompletowany, zarejestr. - 1.150 zł. Wrocław, tel. 0666/70-76-06

OPEL ASTRA, 1996/97 r., rozbity, zdekompletowany, zarejestr. - 1.550 zł. Wrocław, tel. 0666/70-76-06

OPEL ASTRA CLASSIC, 1999 r., 1400 ccm, benz., inst. gaz., czerwień meksykańska, kupiony w salonie, uszkodzony lewy przód, techn. sprawny, 2 airbagi - 3.800 zł lub zamienię. Szczytna, powiat kłodzki, tel. 074/868-45-51, 0722/06-36-06

OPEL ASTRA CLASSIC, 1999 r., 1400 ccm, mocno uszkodzony przód, z salonu, zarejestr. - 900 zł. Wrocław, tel. 0669/47-04-00

OPEL ASTRA II, 1999 r., 137 tys. km, 1600 ccm, benz., 16V, granatowy, 5-drzwiowy, klimatyzacja, pełne wyposaż. elektr., uszkodzony tył - 7.900 zł + opłaty. Syców, tel. 062/785-29-14, 0607/30-88-08

OPEL ASTRA COUPE BERTONE, 2000 r., 114 tys. km, 1800 ccm, 16V, benz., złoty, 4 airbagi, el. szyby, lusterka, ABS, klimat., RO, c. zamek, wspom. i reg. kierownicy, do wymiany 2 zderzaki, lampy i reflektor, do lakierowania 2 błotniki, sprowadzony - 12.900 zł. Wrocław, tel. 0668/18-56-59

OPEL ASTRA KOMBI, 2003 r., 2000 ccm, diesel, uszkodzony bok - 16.700 zł. Krobia, tel. 065/571-12-33, 0601/07-14-82

OPEL CALIBRA COUPE, 1990 r., 2000 ccm, benz., czerwony, stan db, welurowa tap., el. reg. lusterka, szyberdach, ważne OC i przegląd, lekko wgnieciona tylna klapa, tłumik do spawania, techn. sprawny w 100% - 2.333 zł lub zamienię. Wrocław, tel. 0695/88-00-30

OPEL COMBO, 2007/08 r., 1700 ccm, CDTI, srebrny, 5-osobowy, klimatyzacja, wspomaganie, el. szyby, ABS, c. zamek, 6 airbagów, RO + CD, I właściciel, w kraju od 2 dni, lekko uszkodzony - 19.900 zł + opłaty. Wrocław, tel. 0601/99-44-53

OPEL CORSA, 1994 r., 1200 ccm, benz., czerwony met., szyberdach, przetarty prawy przedni błotnik - 2.800 zł + opłaty. Bolesławiec, tel. 0509/30-85-74

OPEL CORSA B, 1994 r., 1200 ccm, benz., biały, uszkodzony przód i lewy bok, kpl. dokumentacja, zarejestr. - 1.500 zł. Dzierżoniów, tel. 0781/90-50-12

OPEL CORSA B, 1998 r., 1000 ccm, benz., wtrysk morski, 3-drzwiowy, klimatyzacja, ABS, uszkodzony przód (maska, reflektor, zderzak i błotnik), szyba przednia i airbagi całe - 3.700 zł + opłaty. Wrocław, tel. 0500/25-40-60

OPEL CORSA B, 2000 r., 1000 ccm, benz., granatowy, z salonu w kraju, techn. sprawny, uszkodzony - 5.900 zł. Oleśnica, tel. 071/793-35-09, 0601/41-23-29

OPEL CORSA C, 2003 r., mocno uszkodzony, zarejestr. - 2.000 zł. Wołów, tel. 071/389-91-18

OPEL CORSA C, 2003 r., uszkodzony, kpl. dokumentacja, zdekompletowany - 1.500 zł. Wołów, tel. 0889/82-12-72

OPEL OMEGA KOMBI, 1990 r., 2300 ccm, diesel, zarejestr. w kraju, kpl. dokumentacja, w całości lub na części - 500 zł. Wrocław, tel. 0669/47-04-00

OPEL OMEGA B KOMBI, 1994 r., 2000 ccm, Ecotec, lekko uszkodzony przód, klimat., zarejestr., kpl. dokumentacja, bez silnika - 1.900 zł. Wrocław, tel. 0669/47-04-00

OPEL OMEGA B, 1995 r., 2500 ccm, benz., drzwi, szyby, most tylny, wał napędowy, sprężyny, rozrusznik, wyśw. komputera, elem. plastikowe, tapicerki i tp. - 4.950 zł. Oleśnica, tel. 0601/41-23-29

OPEL TIGRA, 2001 r., 72 tys. km, 1400 ccm, 16V, wtrysk, benz., srebrny met., do sprow., alufelgi, ABS, klimat., 2 airbagi całe, c. zamek, el. szyby, el. lusterka, zdolny do jazdy, zdjęcia prześlę na e-mail, uszkodzony, możl. naprawy - 2.700 EUR. Wrocław, tel. 0501/36-31-37, 071/322-35-82

OPEL VECTRA, 1997 r., 179 tys. km, 1700 ccm, Ecotec, 16V, DL, niebieski met., ks. serwisowa, ABS, wspom. kierownicy, c. zamek, el. otw. szyby, el. reg. lusterka, klimat., 2 airbagi, welurowa tap., uszkodz. lewy błotnik, zderzak, lusterko, sprawny, sprow. z Francji, opłacony, gotowy do rejestracji - 7.000 zł. Ostrów Wielkopolski, tel. 0500/00-20-62

OPEL VECTRA KOMBI, 1998/99 r., 2000 ccm, diesel, srebrny, lekko uszk. prawy przód, zarejestr. - 5.900 zł. Wrocław, tel. 0510/15-58-50

OPEL ZAFIRA, 1999 r., 1600 ccm, czerwony, 7-osobowy, lekko uszkodzony błotnik i zderzak, do sprow. z Niemiec - 13.900 zł. Jawor, tel. 0695/18-34-95

OPEL ZAFIRA, 2007 r., 25 tys. km, 1900 ccm, CDTi, szary met., 7-osobowy, sprow. z Austrii, klimatronic, 6-bieg., 8 airbagów, ABS, ESP, alufelgi, stan idealny - 39.900 zł. Bystrzyca Kłodzka, tel. 0609/09-63-73

PEUGEOT 106, 2003 r., 50 tys. km, 1100 ccm, benz., srebrny metalik, eksploatowany, ubezpieczony, właściciel kobieta, uszkodzony przód - 3.500 zł. Głogów, tel. 0608/32-53-99 II9E9CJ7

PEUGEOT 205, 1993 r., 1900 ccm, niebieski, po wypadku, do naprawy lewy przód i lewy bok, do drzwi kierowcy + maska, od 4 dni w Polsce, ważny przegląd i OC - 1.500 zł. Wrocław, tel. 0887/54-45-13

SPROWADZAM AUTA
Z BELGII I FRANCJI, GIEŁDY HOLANDIA
076/858-44-51, 0-604 80 60 03, 0032/486/20-21-16

PEUGEOT 206, 2003/04 r., 1400 ccm, HDI, niebieski, pełne wyposaż. elektr., ABS, ESP, 2 airbagi, uszkodzony bok (drzwi i błotnik), techn. sprawny, airbagi niewystrzelone, z salonu - 10.000 zł. Paczków, powiat nyski, tel. 0888/95-59-49, 0885/23-31-47

PEUGEOT 306, 1995 r., 1600 ccm, benzyna, morski, 5-drzw., zarejestr., twardy dowód, uszk. przód - 1.950 zł. Oleśnica, tel. 0601/41-23-29, 071/793-35-09

PEUGEOT 306 SEDAN, 1995 r., 1400 ccm, uszkodzony prawy tył, zdekompletowany, zarejestr. - 1.000 zł. Wrocław, tel. 0691/25-07-48

PEUGEOT 307 KOMBI, 2007 r., 1600 ccm, HDI, panoramiczny dach, klimatyzacja, RO z CD, uszkodzony przód, pełne wyposaż. elektr. - 16.500 zł + opłaty. Gromadka, powiat bolesławiecki, tel. 0691/60-19-32

PEUGEOT 405, 1992 r., 2000 ccm, benz., inst. gaz., inst. gaz. z sekwencyjnym wtryskiem, el. lusterka, el. szyby, el. szyberdach, c. zamek, uszkodzony lewy bok - 1.000 zł. Wrocław, tel. 0880/24-95-09

PEUGEOT 406 KOMBI, 1997 r., 2100 ccm, TD, srebrny met., mocno uszkodzony przód, klimat., el. szyby, c. zamek, wspom. kierownicy, zarejestr., pełna polska dokumentacja - 1.750 zł. Wrocław, tel. 0691/25-07-48

FOTO PEUGEOT 406, 1998/99 r., 1800 ccm, 16V, srebrny, 4-drzw., garażowany, zarejestrowany, ABS, centralny zamek, klimatyzacja, pod. pow., tapicerka welurowa, wspom. kier., uszkodzony prawy przód, silnik sprawny, auto zarejestrowane w kraju, ważne OC, poduszki powietrzne całe - 2.900 zł do negocjacji. Świdnica, tel. 0693/45-41-54 II9E9AP7

FOTO RENAULT MEGANE PRIVILEGE, 2001 r., 126 tys. km, dCi, 105KM, srebrny, 5-drzw., garażowany, kierowca niepalący, kpl. dokument., I właściciel, zarejestr., ABS, alum. felgi, c. zamek, el. otw. szyby, el. reg. lusterka, immob., klimatyzacja, komputer, 4 pod. pow., reg. kierownica, RO CD, tap. welurowa, uszkodz. lewa strona - 7.800 zł do negocjacji. Krotoszyn, tel. 0724/13-59-32, 0606/69-25-07 II9EEKMX

RENAULT MEGANE hatchback, 2003 r., 1900 ccm, TDCi, biały, 5-drzwiowy, homolog. na ciężarowy, uszkodzony, zdekompletowany, „twardy" dowód rejestr. - 2.500 zł. Wrocław, tel. 0669/47-04-00

RENAULT MEGANE KOMBI, 2004 r., 55 tys. km, 1900 ccm, dCi, szary met., klimatronic, wyposaż. el., 6 airbagów, lekko uszkodzony przód - 15.800 zł. Góra, tel. 0608/78-13-66

RENAULT MEGANE, 2004 r., 1500 ccm, dCi, jasnozielony, uszkodzony dach, airbagi całe, ABS, wszystkie elektr. dodatki, zapala - 10.000 zł + opłaty. Gromadka, powiat bolesławiecki, tel. 0600/13-30-53

RENAULT MEGANE KOMBI, 2004 r., 1500 ccm, diesel, granatowy, uszkodzone drzwi tylne, tapicerka do wymiany, techn. sprawny, w ciągłej eksploat. - 18.900 zł. Ząbkowice Śląskie, tel. 0793/01-49-01

RENAULT SCENIC, 2000 r., 1900 ccm, dCi, srebrny, 4x4, klimatyzacja, 2 airbagi, ABS, halogeny, uszkodzone tylne prawe drzwi i próg, pełne wyposaż. elektr. - 15.000 zł + opłaty. Gromadka, powiat bolesławiecki, tel. 0691/60-19-32

TRANSPORT AUTOLAWETA 24 H TANIO
ŁAD. 1750 KG OR074056 **LUBIN 0-660 493 762**

PEUGEOT 406 SEDAN, 2001 r., 190 tys. km, 1800 ccm, benz., srebrny met., klimatronic, ABS, wspom. kierownicy, zarejestr., ubezpieczony, uszkodzony prawy przód, pełne wyposaż. elektr. - 4.400 zł. Legnica, tel. 0605/85-50-52

PEUGEOT 407, 2005 r., 1600 ccm, HDI, srebrny, 4-drzwiowy, el. szyby, ABS, centralny zamek, radio + CD, w kraju od 2 dni, uszkodzony lewy przód - 15.500 zł + opłaty. Wrocław, tel. 0601/99-44-53

PEUGEOT EXPERT, 1997 r., 230 tys. km, 1900 ccm, turbo D, czerwony, uszkodzony tył - 7.000 zł. Iłowa, tel. 068/377-46-18

PEUGEOT PARTNER, 2008 r., 8 tys. km, 1600 ccm, HDI, srebrny met., 5-osobowy, do sprow., ABS, wspom., el. lusterka, c. zamek, airbagi całe, uszkodzony, zdolny do jazdy, faktura, zdjęcia prześlę na e-mail, możliwość naprawy - 5.500 EUR + opłaty. Wrocław, tel. 0501/36-31-37, 071/322-35-82

POLONEZ TRUCK, 1995 r., 5-osobowy, przedłużony, aluburty, do częściowego remontu - 2.500 zł. Wrocław, tel. 071/330-58-37 po godz. 19

POLONEZ TRUCK, 1996 r., benz., inst. gaz., techn. sprawny, do poprawek blacharskich - 3.500 zł. Tel. 0603/17-39-28

RENAULT SCENIC, 2004 r., 118 tys. km, 1900 ccm, DCI, seledynowy met., 7-osobowy, klimatronic, 6-bieg., silnik pali, uszkodzony przód i tylne lewe drzwi - 14.500 zł. Gromadka, powiat bolesławiecki, tel. 0691/60-19-32 II9EHX93

POMOC DROGOWA
KRAJ, EUROPA osobowe, dostawcze do 3,5 t, wózki, kontenery, tel. 0-502 690 890

RENAULT SCENIC, 2007 r., 2000 ccm, dCi 140 KM, złoty met., panoramiczny dach, 6-bieg., elektryczne dodatki, uszkodzony przód i lewy tył - 17.000 zł + opłaty. Gromadka, powiat bolesławiecki, tel. 0691/60-19-32

RENAULT TRAFIC, 1990 r., 100 tys. km, 2000 ccm, benz., srebrny met., skrzyniowy, kabina i rama w dobrym stanie, skrzynia ładunkowa do napraw, brak kolektora ssącego i pompy hamulcowej, zarejestr., OC - 2.300 zł. Legnica, tel. 0792/92-99-92

RENAULT TRAFIC, 2003 r., 1900 ccm, dCi, osobowy, najdłuższa wersja, uszkodzona karoseria, zdekompletowany, zarejestrowany, „twardy" dowód rejestr. - 6.400 zł. Brzeg, tel. 0668/37-20-76

TRANSPORT AUTOLAWETĄ, 24 h, ład. 1.7 t, od 0,85 zł
PRZEWÓZ AUT, TOWARÓW, OSÓB - UE, PL Wrocław, 0-502 53 16 85

RENAULT 19 hatchback, 1993/94 r., 1900 ccm, TDI, czerwony, 3-drzw., garażowany, zarejestrowany, ABS, alarm, centralny zamek, RO, szyberdach, tapicerka welurowa, wspom. kier., zadbany, ważne OC, brak silnika i skrzyni biegów - 700 zł. Wrocław, tel. 0513/00-59-86, 0509/93-88-72 II9934P4

RENAULT CLIO II, 1998/99 r., 1200 ccm, benz., czerwony, 5-drzwiowy, zarejestr., uszkodzony tylny prawy błotnik, techn. sprawny - 6.900 zł. Oleśnica, tel. 0601/41-23-29

NIE PRZEPŁACAJ !
SPRAWDŹ NASZE CENY !
- blacharstwo
- lakiernictwo
- mechanika
- elektryka

TANIO I SOLIDNIE!
Wrocław-Radwanice, ul. Piastowska 5
tel. 0-723 39 69 49

RENAULT CLIO, 2006 r., 26 tys. km, 1500 ccm, dCi, granatowy met., 4-drzwiowy, klimat., el. szyby, el. lusterka, c. zamek, immob., RO, wspom. kierownicy, ABS, sprow., do poprawek blachar.-lakier. - 19.800 zł. Ostrów Wielkopolski, tel. 0508/19-26-68

RENAULT KANGOO, 2004/05 r., 50 tys. km, 1900 ccm, diesel, uszkodzony lakier, pęknięta przednia szyba, techn. sprawny, sprow., do opłacenia - 14.400 zł. Wrocław, tel. 0666/70-76-06

RENAULT LAGUNA hatchback, 1994 r., 242 tys. km, 1800 ccm, benz., inst. gaz., srebrny met., klimatronic, po kolizji, uszkodzony przód, do wymiany zderzak, reflektory, pokrywa i chłodnica, po rem. silnika - 3.100 zł. Wrocław, tel. 0605/78-22-23, 071/787-36-56

RENAULT TWINGO, 2002 r., 1200 ccm, 16V, sprowadzony, uszkodzony, zdekompletowany, kpl. dokumentacja niemiecka - 1.200 zł. Brzeg, tel. 0668/37-20-76

ROVER 620, 1997 r., TDI, lekko uszkodzony tył, 4 airbagi, ABS, welurowa tap., el. szyby, szyberdach, el. lusterka, alufelgi, zarejestr. - 5.800 zł. Kłodzko, tel. 0665/62-06-40

ROVER 620, 1997 r., 2000 ccm, TDI, 105 KM, klimat., el. szyby, welurowa tap., alufelgi, uszkodzony tył - 5.800 zł. Kłodzko, tel. 0785/95-21-94

ROVER 820 SEDAN, 1993 r., 2000 ccm, 16V, benz., srebrny met., 5-drzw., 5-bieg., alum. felgi, inst. gazowa, wspom. kierownicy, karta pojazdu, urwany pasek rozrządu - 1.800 zł. Mirsk, powiat lwówecki, tel. 0885/32-02-87

SEAT ALTEA, 2004/05 r., 2000 ccm, TDI 140 KM, czarny met., karoseria z uszkodzonym tylnym błotnikiem, Brief, możliwość rejestracji - 8.700 zł + opłaty. Legnica, tel. 0601/56-78-16

SEAT AROSA, 1997 r., 1000 ccm, benz., grafitowy met., zarejestr., uszkodzony błotnik tylny prawy - 4.950 zł. Oleśnica, tel. 071/793-35-09, 0601/41-23-29

SEAT IBIZA, 1994 r., 1300 ccm, benz., biały, po wypadku, uszkodzone: maska przednia, reflektory, zderzak, chłodnica - 2.000 zł. Wrocław, tel. 0669/47-04-00, 0691/25-07-48

SEAT IBIZA cupra, 2000 r., 122 tys. km, 1800 ccm, turbo2, żółty, sprowadzony, uszkodzony przód, klimat., komputer - 9.300 zł. Wrocław, tel. 065/726-11-50

SEAT IBIZA, 2003 r., 51 tys. km, 3-drzw., uszkodzony prawy bok, klimat. - 8.500 zł + opłaty. Wrocław, tel. 0504/56-29-60

SEAT INCA SX, 1998 r., 1400 ccm, benz., inst. gaz., bordowy met., izoterma, po dachowaniu, niekompletny, kpl. dokumentacja polska - 800 zł. Wrocław, tel. 0691/25-07-48

TRANSPORT 1-2 AUTA
LUB INNE ŁADUNKI
KRAJ - EUROPA **LUBIN, tel. 0-695 279 855**

RENAULT LAGUNA KOMBI, 1997/98 r., 2200 ccm, TDI, uszkodzony przód - 2.990 zł lub zamienię na inny, może być uszkodzony. Jelenia Góra, tel. 0604/35-22-07

RENAULT LAGUNA II DYNAMIQUE KOMBI, 2001 r., 230 tys. km, 1900 ccm, dCi, 120 KM, srebrny, 2 karty, 1 kluczyk, klimatronic, 8 airbagów, ksenony, 4 el. szyby, półskórzana tap., c. zamek + pilot, hak, alufelgi 17", ABS, sprow., do zarejestr., uszkodzona turbosprężarka - 15.900 zł + opłaty. Legnica, tel. 0505/91-97-40

RENAULT LAGUNA II, 2002 r., 1600 ccm, 16V, uszkodzony, zdekompletowany, kpl. dokumentacja niemiecka - 1.900 zł. Brzeg, tel. 0668/37-20-76

RENAULT MASTER, 1999 r., 2800 ccm, TDI, mocno uszkodzony, zdekompletowany, zarejestr., kpl. dokumentacja, „twardy" dowód rejestr. - 1.800 zł. Brzeg, tel. 0668/37-20-76

RENAULT MEGANE COUPE, 1997 r., 2000 ccm, benz., żółty, zarejestr., uszk. prawy przód - 5.900 zł. Oleśnica, tel. 071/793-35-09, 0601/41-23-29

SEAT INCA SX, 1998/99 r., 1400 ccm, benz., inst. gaz., bordowy met., po dachowaniu, izoterma, niekompletny - 800 zł. Wrocław, tel. 0669/47-04-00

SEAT TOLEDO liftback, 1900 ccm, diesel, zielony met., uszkodzony przód i lekko tył, odpala, jeździ - 2.100 zł. Wrocław, tel. 071/398-80-41, 0605/64-64-69

SEAT TOLEDO, 1993 r., 1600 ccm, czarny, uszkodzony przód, kpl. dokumentacja polska, niekompletny - 600 zł. Wrocław, tel. 0669/47-04-00

FOTO SEAT TOLEDO, 1993 r., 200 tys. km, 1800 ccm, benz., czerwony, zarejestrowany, OC i przegląd aktualne, uszkodzony próg i słupek do remontu, silnik w stanie dobrym, mimo uszkodzenia, auto jest sprawne - 1.500 zł do negocjacji. Wrocław, tel. 0788/63-04-71 II99RYJ3

SEAT TOLEDO, 2001 r., 1800 ccm, benz., wiśniowy met., klimatyzacja, uszkodzony bok, zdjęcia do wglądu - 11.900 zł. Jawor, tel. 0695/18-34-95

KUPIĘ AUTO PO WYPADKU
LUB DO REMONTU OR084389
LUBIN, tel. 0601 05 79 89

SKODA FELICIA PICK-UP, 2000 r., 1300 ccm, zdekompletowany, uszkodzony, „twardy" dowód rejestr. - 700 zł. Wrocław, tel. 0669/47-04-00

SKODA OCTAVIA KOMBI, 1998 r., 1600 ccm, inst. gaz. z sekwencyjnym wtryskiem, zdekompletowany, pełna dokumentacja w jęz. polskim - 3.900 zł. Wrocław, tel. 0691/06-96-21

SKODA OCTAVIA, 1998/99 r., 220 tys. km, 1900 ccm, TDI, bordowy met., wspom. kierownicy, airbag, c. zamek, ABS, uszkodzony prawy przód, zarejestr., ważne przegląd i OC - 7.400 zł. Legnica, tel. 0605/85-50-52

SKODA SUPERB, 2003 r., 1900 ccm, TDI, 130 KM, czarny, uszkodzony prawy przód - 12.900 zł. Leszno, tel. 0603/06-92-26

SKODA SUPERB, 2005/06 r., 130 tys. km, 1900 ccm, TDI, 140 KM, srebrny met., uszkodzony błotnik i chłodnica - 31.500 zł + opłaty. Bolesławiec, tel. 0694/24-59-03

STAR 200, 1978 r., niebieski, wywrotka, stan silnika i ukł. wywrotu bdb, uszkodzona rama - 5.000 zł. Tel. 0663/18-26-63

SUBARU IMPREZA PRO SPORT LINE, 2007 r., 33 tys. km, 2000 ccm, benz., 160 KM, czarny, 4x4, c. zamek, immob., ABS, alarm, wspom., alufelgi, el. szyby, el. lusterka, airbag, klimat., reg. kier., 5-drzwiowy, uszkodzony dach, techn. sprawny, jeżdżący, chłodnice, napędy, poduszki powietrzne są całe - 20.900 zł. Winów koło Opola, tel. 0696/18-88-19, 077/457-24-53 K39093299

SUZUKI IGNIS, 2006/07 r., srebrny met., RO z CD, nowy model, airbagi, uszkodzony tył i prawy bok, klimatyzacja - 12.000 zł + opłaty. Gromadka, powiat bolesławiecki, tel. 0691/60-19-32

SUZUKI MARUTI, 1991 r., 796 ccm, srebrny, stan db, ważne OC i przegląd, uszkodzona skrzynia biegów - 800 zł. Kobierzyce, powiat wrocławski, tel. 0726/29-92-77

SUZUKI SWIFT, 1997 r., 1300 ccm, benz., czerwony, 5-drzwiowy, uszkodzony lewy przód, zdekompletowany, brak silnika, kpl. dokumentacja, w całości lub na części - 800 zł. Wrocław, tel. 0691/25-07-48

TOYOTA COROLLA, 2003 r., 1600 ccm, VVT-i, srebrny met., 5-drzwiowy, klimat., nowy model, airbagi, ABS, uszkodzony przód, pełne wyposaż. elektr. - 11.000 zł + opłaty. Gromadka, powiat bolesławiecki, tel. 0691/60-19-32

TOYOTA RAV4, 2001 r., 2000 ccm, srebrny, klimat., ABS, ESP, el. szyby, el. lusterka, uszkodzone błotniki i drzwi - 26.200 zł. Wrocław, tel. 0602/26-76-79

FOTO TOYOTA RAV4, 2006 r., 62 tys. km, 2231 ccm, D-4D, 100 kW, czarny metalik, uszkodz. prawy przedni narożnik, c. zamek, immob., ABS, alarm, wspom., alufelgi, el. szyby i lusterka, airbag, klimatronic, jasna skórzana tap., podgrz. fotele, reg. kier., lakier. zderzaki i lusterka, relingi, 5-drzwiowy, RO+CD, kup. w salonie, I właśc. - 45.000 zł. Winów koło Opola, tel. 0696/18-88-19, 077/457-24-53 K79228619

TOYOTA YARIS, 2000 r., 1000 ccm, VVT-i, granatowy, zarejestr., ks. serwisowa, 5-drzwiowy, klimat., komputer, zegarek, uszkodzony przedni prawy błotnik, lampa i zderzaki, techn. sprawny - 13.400 zł lub zamienię na inny. Bolesławiec, tel. 0602/23-29-81

TOYOTA YARIS, 2008 r., 6 tys. km, 1000 ccm, benz., srebrny met., do sprow., ABS, ESP, alufelgi, klimat., el. szyby, el. lusterka, c. zamek + pilot, kierownica wielofunkcyjna, RO z CD i MP3, uszkodzony przód, airbagi i chłodnice całe, zdolny do jazdy, zdjęcia prześlę na e-mail - 7.300 EUR. Tel. 0501/36-31-37

VOLVO S40 T4, 1998 r., 170 tys. km, 1900 ccm, turbobenzyna, czarny metalik, sekwencyjna instalacja gazowa, c. zamek, immob., ABS, alarm, wspom., alufelgi, el. szyby, el. lusterka, podgrz. lusterka, airbag, klimatronic, skórzana tap., podgrz. fotele, reg. kier., tempomat, serwisowany, uszkodzony przód - 6.900 zł. Winów koło Opola, tel. 0696/18-88-19, 077/457-24-53 K79228539

VOLVO V40, 1996 r., 1800 ccm, wtrysk, 16V, czerwony met., uszkodzony przód i lekko lewy tył, alufelgi, klimatronic, półskórzana tapic., w kraju, kpl. dokumentacja polska - 3.500 zł. Wrocław, tel. 0669/47-04-00

VOLVO V50 KOMBI, 2006 r., 140 tys. km, 2000 ccm, diesel, granatowy metalik, 5-drzw., serwisowany, sprowadzony, ABS, c. zamek, el. otw. szyby, el. reg. lusterka, ESP, immobilizer, klimatyzacja, komputer pokł., pod. pow., reg. kierownica, RO, tapicerka welurowa, wspom. kier., nawigacja, uszkodzony lewy przód - 19.600 zł. Wrocław, tel. 0608/10-42-73, 0608/35-64-40 II99HXLT

VW BORA 4 MOTION KOMBI, 2000 r., 180 tys. km, 1900 ccm, TDI, 116 KM, zielony met., 4 airbagi, klimatronic, ABS, c. zamek, ESP, tempomat, el. szyby, el. i podgrzewane lusterka, welurowa tap., RO z CD + nawigacja, 6-bieg., zadbane wnętrze, po wymianie rozrządu, 4 elem. do lakierowania - 21.900 zł. Jelenia Góra, tel. 0609/43-76-64

VW BORA SEDAN, 2002 r., 1900 ccm, TDI, 130 KM, zielony met., klimatronic, 4 el. szyby, 4 airbagi, wspom., uszkodzony prawy bok, dwoje drzwi i próg, jeżdżący, ubezpieczony, zarejestr. - 19.900 zł. Legnica, tel. 0605/85-50-52

VW BORA KOMBI, 2003 r., 110 tys. km, 1900 ccm, TDI, niebieski met., klimatronic, el. szyby, szyberdach i lust., duża nawigacja, ESP, komputer pokładowy, ksenony, alufelgi 16", podłokietnik, chromowane dodatki, uszkodzony, airbagi sprawne - 16.200 zł. Leszno, tel. 0697/26-99-23

VW CRAFTER MAXI, 2008 r., 2500 ccm, TDI, 136 KM, kontener, spalony, w kraju od 2 dni - 15.500 zł + opłaty. Wrocław, tel. 0601/99-44-53

VW GOLF IV KOMBI, 160 tys. km, 1900 ccm, TDI, srebrny, uszkodzony przód, całe podłużnice i poduszki pow., silnik sprawny, sprow. - 16.500 zł. Kłodzko, tel. 0601/16-47-10

VW GOLF II, 1985 r., 40 tys. km, 1600 ccm, benzyna, zielony, 5-drzw., garażowany, kierowca niepalący, pełna dokumentacja, sprowadzony, zarejestrowany, częściowo uszkodzony, oryginalne części, czyste wnętrze - 1.600 zł do negocjacji. Legnica, tel. 076/856-47-27 II9E9FRT

VW GOLF II, 1988 r., 1300 ccm, benz., 5-drzwiowy, uszkodzony lekko prawy przód, zarejestr., zdekompletowany - 1.250 zł. Wrocław, tel. 0880/21-52-15

VW GOLF III, 1992 r., 1800 ccm, benz., uszkodzony prawy bok, zarejestr., ważne przegląd i OC - 1.400 zł. Strzegom, powiat świdnicki, tel. 0667/39-38-88

VW GOLF III, 1992/93 r., 1900 ccm, diesel, czarny met., zarejestr., ubezpieczony, uszkodzony - 2.990 zł lub zamienię na inny, może być uszkodzony. Jelenia Góra, tel. 0604/35-22-07, 0605/14-58-94

VW GOLF III, 1992/93 r., rozbity, zdekompletowany, zarejestr. - 1.150 zł. Wrocław, tel. 0666/70-76-06

VW GOLF III KOMBI, 1994 r., 240 tys. km, 1900 ccm, TDI, biały, zarejestr., do poprawek blach. i lakiem. - 3.000 zł. Góra, tel. 0697/65-27-22

VW GOLF IV KOMBI, 1999 r., 170 tys. km, 1400 ccm, 16V, biały, 4 airbagi, klimat., ABS, ESP, c. zamek, reg. kierownica, sprow. z Niemiec, po dachowaniu, zadbane wnętrze, airbagi sprawne - 7.500 zł. Leszno, tel. 0661/97-50-58

VW GOLF IV, 2001 r., 1900 ccm, TDI, 130 KM, srebrny met., 5-drzwiowy, klimatronic, alufelgi, uszkodzony prawy przód - 14.500 zł. Leszno, tel. 0603/06-92-26

VW GOLF IV, 2002 r., 1900 ccm, TDI, 130 KM, atramentowy met., pełne wyposaż., lekko uszkodzony - 12.900 zł. Leszno, tel. 0600/91-54-91

VW GOLF IV KOMBI, 2004 r., 1900 ccm, TDI, srebrny met., airbag, klimat., uszkodzony - 16.500 zł. Leszno, tel. 0603/06-92-26

VW LT 45, 1995 r., 2400 ccm, turbo D, biały, uszkodzona głowica, aluminiowa skrzynia, wym. 5.4x2.4 m, masa całk. 4.6 t - 6.000 zł. Strzegom, powiat świdnicki, tel. 0603/21-91-99

VW LUPO, 1999 r., 1400 ccm, benz., fioletowy, klimat., ABS, airbagi, el. szyby, halogeny, podgrz. fotele, uszkodzony błotnik lewy, zarejestr., ubezpieczony - 4.400 zł. Legnica, tel. 0605/85-50-52

VW PASSAT KOMBI, 1991 r., 1900 ccm, turbo D, niebieski, 4-drzw., zarejestrowany, ważny przegląd i OC, do wymiany uszczelka pod głowicą - 1.450 zł. Nowogrodziec, powiat bolesławiecki, tel. 075/731-60-10, 0602/85-29-65 II9EHNRW

VW PASSAT B4, 1994 r., 250 tys. km, 1900 ccm, TDI 90 KM, szary met., klimatyzacja, ABS, wspom. kierownicy, uszkodzona instal. el., do lakierowania - 3.200 zł. Legnica, tel. 0605/85-50-52

VW PASSAT b5, 1997 r., 1900 ccm, TDI 110 KM, granatowy met., klimatronic, el. szyby, el. reg. lusterka, wspom. kierownicy, c. zamek, ABS, 2 airbagi, automat. skrzynia bieg., uszkodzone dwoje drzwi lewa strona - 10.300 zł + opłaty. Bolesławiec, tel. 0513/98-65-41

VW PASSAT KOMBI, 1999 r., 195 tys. km, 1900 ccm, TDI 110 KM, grafitowy met., stan dobry, normalne ślady użytkowania, sprowadzony, do rejestr., klimatronic, el. 4 szyby i lusterka, welurowa tap., roleta bag. i wiele innych dodatków, silnik AFN 110 KM - 16.300 zł + opłaty. Legnica, tel. 0792/92-99-92

VW PASSAT B5, 1999/00 r., 1600 ccm, benz., granatowy, pełne wyposaż. oprócz skórzanej tap., uszk. przód - 6.950 zł. Oleśnica, tel. 0601/41-23-29, 071/793-35-09

VW PASSAT TOURING, 2002 r., 179 tys. km, 1900 ccm, 131 KM, TDI, czarny met., klimatronic, skórzana kier. alcantara, RO VW, alufelgi, ksenony, lekko uszkodzona tylna klapa, lampa, zderzak, techn. sprawny (jeździ), do sprow. z Belgii - 3.800 EUR + koszt transportu. Wałbrzych, tel. 0698/07-79-36

VW PASSAT, 2006 r., 1900 ccm, TDI, uszkodzony przód, techn. sprawny, airbagi niewystrzelone - 35.000 zł. Tel. 0600/63-76-66

VW PASSAT KOMBI, 2007 r., 45 tys. km, 2000 ccm, 140 KM, niebieski, pełne wyposaż. oprócz skórzanej tap., uszk. tylny, prawy błotnik i prawe przednie koło - 28.500 zł. Jelenia Góra, tel. 0880/54-94-25

VW POLO COUPE, 1994 r., 1400 ccm, diesel, biały, uszk. przód, stary model, mam wszystkie części - 1.200 zł. Złotoryja, tel. 0601/76-76-64

VW POLO, 1998 r., 1600 ccm, granatowy, 2 airbagi, podgrz. fotele, wspom. kierownicy, ABS, zarejestr., lekko uszkodzony przód - 5.500 zł. Pieszyce, tel. 074/836-97-13, 0603/39-97-52

VW POLO, 2006 r., 1400 ccm, 4-drzwiowy, klimatyzacja + druga karoseria - 18.000 zł. Ozimek, powiat opolski, tel. 0692/34-76-75

VW POLO, 2007 r., 33 tys. km, 1400 ccm, TDI, niebieski met., klimat., pełne wyposaż. elektr., mało uszkodzony przód (chłodnice całe, silnik pracuje), techn. sprawny - 18.900 zł. Kłodzko, tel. 0664/06-57-51

VW SHARAN, 1995/96 r., 170 tys. km, 2000 ccm, benz., granatowy met., uszkodzona maska, grill - 6.300 zł + opłaty. Bolesławiec, tel. 0694/24-59-03

VW SHARAN, 1998 r., 1900 ccm, TDI, zarejestr., ubezpieczony, mocno uszkodzony prawy przód - 690 zł. Jelenia Góra, tel. 0604/35-22-07

VW TRANSPORTER T4, 1992 r., 2400 ccm, diesel, brak silnika i skrzyni bieg., przedłużony, 8-osobowy, do poprawek blachar.-lakiern. - 3.200 zł. Szlichtyngowa, powiat wschowski, tel. 0692/62-59-64

VW TRANSPORTER T4, 1992/93 r., 1900 ccm, diesel, dwukolorowy, zarejestr., ubezpieczony, uszkodzony (wgnieciony) dach - 3.990 zł lub zamienię na inny, może być uszkodzony. Jelenia Góra, tel. 0604/35-22-07, 0605/14-58-94

PRZYCZEPY

SERWIS · SPRZEDAŻ · WYNAJEM
NACHTMAN
TOWAROWE, KEMPINGOWE, CZĘŚCI
HAKI HOLOWNICZE, STELAŻE, PLANDEKI
NIEZALEŻNE OGRZEWANIA POSTOJOWE
Wrocław, ul. Krakowska 15
tel./fax 071/ 78 28 468, 78 28 469
www.nachtman.pl OR083211

ACROSS.pl
SPRZEDAŻ, WYPOŻYCZALNIA, SERWIS, CZĘŚCI - KNOTT, ALKO, BRENDERUP
Wrocław, ul. Robotnicza 22
tel. 071/781-74-56

WYPOŻYCZALNIA
LAWET THULE
POMOC DROGOWA
Wrocław
0-511 899 009

WYPOŻYCZALNIA
lawet i przyczep towarowych
071/311-71-93
Wrocław

MIL PRZYCZEPY REMORQUES
SOGEWALOT Sp.z o.o.
64 -120 Krzemieniewo
ul. Sportowa 20
PRODUCENT PRZYCZEP

www.mil-remorques.pl
tel. 065 536 93 97
kom. 660 858 619

DO WYNAJĘCIA NACZEPA LAWETA NIEWIADÓW, dmc 2000 kg, ład. 1400 kg, masa własna 600 kg, pełna podłoga - 70 zł/doba. Wrocław, tel. 0669/47-04-00

DO WYNAJĘCIA PRZYCZEPA BRENDERUP THULE, do przewozu motocykli, na 3 motocykle lub 1 quada, fabr. nowa, zarejestr., z najazdami - 49 zł/doba. Wrocław, tel. 0691/25-07-48

DO WYNAJĘCIA PRZYCZEPA LAWETA, prod. niemieckiej, dmc 2200 kg, pełna podłoga, wyciągarka, 2-osiowa, pasy - 90 zł/doba. Wrocław, tel. 0886/25-25-50

DO WYNAJĘCIA PRZYCZEPA PODŁODZIOWA BRENDERUP THULE, do przewozu łodzi, motorówek, skuterów, dł. 2.5 m, nowa - 60 zł/doba. Wrocław, tel. 0669/47-04-00

DO WYNAJĘCIA PRZYCZEPA TOWAROWA GNIOT-POL, fabr. nowa, z plandeką lub bez, wys. plandeki 1.2 m i 1.8 m, dmc 750 kg, kółko podporowe, zapinki do pasów - 39 zł/doba. Wrocław, tel. 0691/25-07-48

KUPIĘ PRZYCZEPĘ BAGAŻOWĄ, 1-osiową, DMC do 750 kg, w rozsądnej cenie. Tel. 0669/47-04-00, 0691/25-07-48

KUPIĘ PRZYCZEPĘ BAGAŻOWĄ, oryginalną, prod. niem., 2-osiową. Koźmin Wlkp., powiat krotoszyński, tel. 0601/21-76-37

KUPIĘ PRZYCZEPĘ BAGAŻOWĄ, zarejestr. Oleśnica, tel. 0666/09-77-57

HAKI OR063707
HOLOWNICZE - WSZYSTKIE MODELE
Wrocław, ul. GRABISZYŃSKA 163
071/339 00 23
0-601 786 288

KUPIĘ PRZYCZEPĘ BAGAŻOWĄ. Świdnica, tel. 0608/57-85-83

KUPIĘ PRZYCZEPĘ BAGAŻOWĄ. Ząbkowice Śląskie, tel. 0885/39-33-55

KUPIĘ PRZYCZEPĘ KEMPINGOWĄ, rok prod. po 1990 r., sprawną, zarejestr. lub nie, może być do poprawek. Wrocław, tel. 0669/61-61-41

KUPIĘ PRZYCZEPĘ KEMPINGOWĄ, najchętniej małą, może być do poprawek lub zaniedbana. Wrocław, tel. 0505/79-32-92, allexy1@wp.pl

KUPIĘ PRZYCZEPĘ KEMPINGOWĄ, po 1983 r. Wrocław, tel. 0885/33-62-33

KUPIĘ PRZYCZEPĘ KEMPINGOWĄ NIEWIADÓW N-126, w db stanie, w cenie do 1.000 zł. Legnica, tel. 0784/99-39-41

KUPIĘ PRZYCZEPĘ KEMPINGOWĄ, w cenie do 5.000 zł. Wołów, tel. 0889/82-12-72

KUPIĘ PRZYCZEPĘ KEMPINGOWĄ, może być uszkodzona, sprow. z Niemiec. Ząbkowice Śląskie, tel. 0885/39-33-55

KUPIĘ PRZYCZEPĘ LAWETĘ. Tel. 0604/35-22-07

KUPIĘ PRZYCZEPĘ LAWETĘ, zarejestr. w kraju, w rozsądnej cenie, stan obojętny. Dzierżoniów, tel. 0608/44-96-71

KUPIĘ PRZYCZEPĘ LAWETĘ. Wrocław, tel. 0885/33-62-33

KUPIĘ PRZYCZEPĘ LAWETĘ, zarejestr. w kraju, stan obojętny. Tel. 0889/66-44-00

KUPIĘ PRZYCZEPĘ ROLNICZĄ, wywrotkę. Kalisz, tel. 0603/75-03-04

KUPIĘ PRZYCZEPĘ ROLNICZĄ, ład. 10 t, bez prawa rejestr. Kalisz, tel. 0792/24-99-46

KUPIĘ PRZYCZEPĘ ROLNICZĄ, o ład. 3.5-5 t. Łubniany, tel. 077/421-51-58

KUPIĘ PRZYCZEPĘ TOWAROWĄ, do samochodu osobowego, prod. niem., niezarejestrowana, może być do poprawek. Wrocław, tel. 0603/18-65-32

KUPIĘ PRZYCZEPĘ WYWROTKĘ, 1-osiową. Sobótka, tel. 071/393-20-50, 0600/97-62-10

KUPIĘ PRZYCZEPY, mogą być do remontu. Opole, tel. 0602/81-14-23

KUPIĘ PRZYCZEPY ROLNICZE, wywrotki. Kępno, tel. 0721/34-03-42

FOTO NACZEPA KRONE SDP-27, 2002 r., burtówka, hamulce tarczowe, osie BPW Plus, dach zsuwany z bokami, stan dobry - 31.000 zł do negocjacji. Góra, tel. 0600/28-86-25, 065/544-21-15 II9E9ANW

FOTO NACZEPA KRONE SDP 27, 2004 r., niebieska firanka, osie SAF hamulce tarczowe, wymiary skrzyni 13,62x2,50x2,80 m, naczepa zakupiona w polskim salonie, pierwszy właściciel, stan dobry - 35.000 zł. Góra, tel. 0600/28-86-25, 065/544-21-15 II9E9APC

NACZEPA BODEX, 2000 r., wywrotka, cała aluminiowa, oś podnoszona, mało używana, stan bdb - 50.000 zł. Kłodzko, tel. 0695/93-30-30

NACZEPA BRANDYS, 1994 r., 2-osiowa, wywrotka stalowa, ład. 24000 kg, poj. 30 m3, na resorach - 7.500 EUR. Zgorzelec, tel. 0507/08-88-37, 0507/08-88-38

NACZEPA CARNHELL, 1991 r., poj. 32 m3, wywrotka, aluburty, na poduszkach, 1 oś podnoszona, mało używana, stan bdb, cena do uzgodnienia - 30.000 zł. Opole, tel. 0605/57-15-20

NACZEPA FRUEHAUF, 1986 r., przystos. do przewozu materiałów budowlanych, z dźwigiem HDS - 26.000 zł. Lubomierz, powiat lwówecki, tel. 0504/62-34-54

NACZEPA KAESSBOHRER, 1980 r., 3-stronny wywrót, aluburty, resory, 3-osiowa, ład. 26 t, poj. 27 m3 - 5.500 EUR. Zgorzelec, tel. 0507/08-88-37, 0507/08-88-38

NACZEPA KAESSBOHRER, 1982 r., wywrotka, na poduszkach - 16.000 zł + VAT. Legnica, tel. 0503/16-26-52

NACZEPA KAUTZ, 1981 r., 3-osiowa, aluburty, poduszki, ład. 25 t, poj. 25 m3 - 4.500 EUR. Zgorzelec, tel. 0507/08-88-37, 0507/08-88-38

NACZEPA KOEGEL, 1980 r., wywrotka, 3-osiowa, aluburty, resor, ład. 25 t, poj. 20 m3 - 4.400 EUR. Zgorzelec, tel. 0507/08-88-37, 0507/08-88-38

NACZEPA KOEGEL, 1991 r., burtowa, resory, dł. 12.80 m - 9.500 zł. Zgorzelec, tel. 0507/08-88-37, 0507/08-88-38

NACZEPA KRONE PROFI LINER SDP27, fabryczna, nieużywana, firana, system mocnowania ładunku, Multilock, 3 osie pojedyncze SAFI Integral, hamulce tarczowe - 23.898 EUR. Zgorzelec, tel. 0507/08-88-37, 0507/08-88-38

FOTO NACZEPA SCHMITZ, 1989 r., „firanka", zarejestrowana, zadbana, w ciągłej eksploatacji, regulacja do rampy, na poduszkach, 3-osiowa, 2 koła zapasowe, skrzynia na narzędzia, pełna firanka, rozsuwane boki i dach - 12.000 zł możliwa zamiana na sam. osobowy lub bus. Strzelin, tel. 0696/72-72-72, 0500/43-43-43 www.dea.autogielda.pl K99223319

NACZEPA WIELTON, 2004 r., 33 m3, kolor czerwony, alum. mulda, klapa, osie ROR - 46.000 zł. Wrocław, tel. 0600/93-95-23

NACZEPA ZREMB, 1988 r., niskopodwoziowa, 3-osiowa, najazdy mechaniczne, podpory hydrauliczne, stan techn. db - 23.500 zł. Zgorzelec, tel. 0507/08-88-37, 0507/08-88-38

NACZEPA ZREMB, 1993 r., dł. 13.6 m, plandeka, burty, 3 osie, na poduszkach - 12.500 zł. Sobótka, powiat wrocławski, tel. 071/391-11-17, 0501/72-57-18

FOTO NACZEPA ZREMB, 1994 r., wywrotka, uszkodzona, jeżdżąca, krzywa rama, zarejestrowana, ważne OC i przegląd, II właściciel od nowości, sprawna hydraulika, po remoncie, nowe opony, gotowa do pracy, wystawiam fakturę VAT - 5.500 zł możliwa zamiana na naczepę „firankę", sam. osobowy lub bus. Strzelin, tel. 0696/72-72-72, 0500/43-43-43 www.dea.autogielda.pl K99223309

NACZEPA ZREMB, 1995 r., burtowa, osie ROR, zawieszenie pneumatyczne, podnoszona oś - 18.000 zł. Zgorzelec, tel. 0507/08-88-37, 0507/08-88-38

PRZYCZEPA D-55 - 9.000 zł. Sulechów, powiat zielonogórski, tel. 0667/52-70-01

PRZYCZEPA BAGAŻOWA, PRZYCZEPY BAGAŻOWE, PODŁODZIOWE, BUDOWLANE - 100 modeli, realizujemy indywidualne projekty. SPRZEDAŻ RATALNA. Autoryzowany diler firmy WIOLA i BRENDERUP - KAREX - Dzierżoniów. Tel. 0505/73-19-05, 0504/09-26-64, 074/831-04-96 W01061076

PRZYCZEPA BAGAŻOWA, zamknięta, wym. 200x160x90 cm, na resorach, amortyzatory, ham. najazdowy (hydrauliczny), ręczny, tylna burta otwierana, klapa górna otwierana do góry, stan bdb - 1.200 zł. Głuchołazy, powiat nyski, tel. 0603/42-92-57

PRZYCZEPA BAGAŻOWA, wym. 100x130 cm, burty 40 cm, nie zarejestr., resory - 700 zł, woj. dolnośląskie, tel. 062/785-93-64

PRZYCZEPA BAGAŻOWA, prod. niem., 100x150 cm, małe koła, opłacona - 800 zł. Gubin, tel. 068/359-37-41, 0510/25-01-41

PRZYCZEPY I SAMOCHODY KEMPINGOWE
NOWE I UŻYWANE
- Sprzedaż, Serwis, Naprawy i wyceny
- Akcesoria, Przechowalnia, Wynajem
- Zabudowy pojazdów
- Ogrzewania postojowe TRUMA, WEBASTO
- Klimatyzacje OR090300

KAMP-ADS Smardzów, ul. Polna 19
tel. 0-500 172 196, 071/396-78-25
SKLEP: Wrocław, ul. Bogusławskiego 31
tel. 071/362-79-53
www.kamp-ads.pl

PRZYCZEPA BAGAŻOWA, zarejestr., techn. sprawna - 1.600 zł. Jutrosin, powiat rawicki, tel. 0663/07-85-01

PRZYCZEPA BAGAŻOWA SAM. dł. 253x130 cm, ze stelażem, nowa, koło zapasowe - 2.700 zł. Legnica, tel. 0784/99-39-41

PRZYCZEPA BAGAŻOWA, zarejestrowana bezterminowo, aktualne OC - 9.900 zł. Oława, tel. 0609/96-77-88

PRZYCZEPA BAGAŻOWA NIEWIADÓW, hamulec najazdowy, dmc 1 t - 2.800 zł. Strzegom, powiat świdnicki, tel. 0603/87-72-97

PRZYCZEPA BAGAŻOWA, ład. 200 kg, samoróbka, koła 400x8, wym. 100x120x40 cm, zarejestr., opłacona, sprawna - 550 zł. Wrocław, tel. 071/725-66-95, 0784/05-84-85

PRZYCZEPA BAGAŻOWA SAM, wym. 2.40x1.20x0.40 m, koło podporowe - 1.700 zł. Ziębice, tel. 074/819-32-88

PRZYCZEPA BAGAŻOWA, 1985 r., sprow. z Niemiec, małe koła, ład. 400 kg, techn. sprawna, wym. 140x100x35 cm, otw. tylna burta, Brief, opłaty - 670 zł. Bolesławiec, tel. 075/734-73-26, 0603/16-73-71

NAJTAŃSZA
WYPOŻYCZALNIA PRZYCZEP
BAGAŻOWYCH I AUTOLAWET
RÓWNIEŻ NA BUSY I MOTORY
LAWETY - 60 ZŁ/DOBĘ, BAGAŻOWE - 25 ZŁ/DOBĘ
WROCŁAW, UL. SMĘTNA 11
TEL. 071/372-86-13 W GODZ. 7.00-15.00

PRZYCZEPA BAGAŻOWA NIEWIADÓW, 1999 r., oryg. stan bdb - 1.750 zł. Ząbkowice Śląskie, tel. 0602/45-34-55

PRZYCZEPA BAGAŻOWA SAM, 2000 r., zarejestr., wym. 180x12x40 cm, oplandekowana - 1.700 zł. Ostrów Wlkp. Tel. 0607/99-33-91

PRZYCZEPA BAGAŻOWA, 2007 r., oplandekowana, wym. 160x193.5x263 cm, oś skrętna, hamulec najazdowy, ład. 750 kg, waga 200 kg, koło zapasowe - 7.300 zł. Złoty Stok, powiat ząbkowicki, tel. 0511/71-50-90

PRZYCZEPA BAGAŻOWA SAM, 2008 r., szara, na resorach, otw. burty (przednia i tylna), wym. 220x125x34 cm, koła 175/70/13" + koło zapasowe, przygotowany do rejestr. - 1.400 zł. Wrocław, tel. 0609/11-49-89

PRZYCZEPA BAGAŻOWA SAM, 2008 r., nowa, wym. 300x130x160 cm, stelaż, koło zapasowe - 2.950 zł. Legnica, tel. 0784/99-39-41

HAKI HOLOWNICZE OR063709
BLOKADY SKRZYNI BIEGÓW W-w, ul. Żeglestowska 3 (róg A. Krajowej a Borowskiej)
ZNAKOWANIE DNA, WYMIANA PŁYNÓW tel. 071/336 36 82, 071/79 23 584, 0605 07 28 67

PRZYCZEPA BAGAŻOWA, 2008 r., wym. 240x118x40 cm, na resorach, koła 14", tylna burta otwierana, przygotowany do rejestr. - 1.280 zł. Zagrodno, tel. 076/877-39-68, 0501/24-37-67

PRZYCZEPA BAGAŻOWA SAM, 2009 r., niebieska, techn. sprawna, zarejestr., opłacona, mocna konstrukcja, koła 165x13 i zapas. oraz podporowe, wym. 200x120x40 cm, burty z blachy, tylna otw., przygotowana pod stelaż na plandekę - 1.750 zł. Jelenia Góra, tel. 0505/30-50-04, 075/762-11-17

PRZYCZEPA BAGAŻOWA SAM, 2009 r., wym. 185x108x40 cm, koła 13", koło zapasowe, ład. 500 kg, przygotowany do rejestr. - 1.400 zł. Marciszów, powiat kamiennogórski, tel. 0508/75-14-40

PRZYCZEPA CHŁODNIA SAM, 2004 r., agregat Thermo King SL 200 - 105.000 zł. Łosice, powiat wrocławski, tel. 0506/01-40-01

PRZYCZEPA DŁUŻYCOWA, wym. 600x108x135 cm, nowa, ład. 550 kg - 3.400 zł. Legnica, tel. 0784/99-39-41

PRZYCZEPA DO PRZEWOZU BYDŁA, 1-osiowa - 1.600 zł. Nysa, tel. 0696/48-78-66

PRZYCZEPA DO PRZEWOZU BYDŁA, 1-osiowa - 700 zł. Wieruszów, tel. 0601/61-38-73

PRZYCZEPA DO PRZEWOZU KONI, stan bdb - 4.500 zł. Nowogrodziec, tel. 075/736-81-97, 0604/81-77-61

PRZYCZEPA DO PRZEWOZU KONI, stan db - 1.550 zł. Wieruszów, tel. 0601/61-38-73

PRZYCZEPA DO PRZEWOZU MINIKOPAREK, aluminiowa, 2-osiowa - 4.000 zł. Bolesławiec, tel. 0603/98-36-65, 0503/55-55-70

PRZYCZEPA GASTRONOMICZNA, 1993 r., prod. pol., rożen na 30 kurczaków, dł. 2.60 m, podgrzewacz wody, zlewozmywak - 14.900 zł. Żary, tel. 0601/69-15-69

PRZYCZEPA KEMPINGOWA KIP, 1-osiowa - 11.900 zł. Tel. 0601/72-46-69

PRZYCZEPA KEMPINGOWA COACHMAN, 6-osobowa, WC, prysznic, piekarnik, lodówka, kuchenka gaz., dł. 5.5 m, 1-osiowa, ład. 750 kg - 12.000 zł. Karpacz, powiat jeleniogórski, tel. 0603/62-28-48

PRZYCZEPA KEMPINGOWA]TABBERT COMTESSE 515, 2 sypialnie, WC, kuchnia, ogrzewanie gazowe, 4-osobowa, TV - 9.900 zł. Wrocław, tel. 071/324-23-66, 0503/86-24-03

PRZYCZEPA KEMPINGOWA HOBBY, 2 przedsionki, 4 miejsca do spania, kuchnia, lodówka, łazienka, ogrzewanie, zadbana - 16.300 zł. Wrocław, tel. 0508/23-00-07

PRZYCZEPA KEMPINGOWA - 700 zł. Bytom Odrzański, tel. 068/388-48-19, 0660/70-54-97

PRZYCZEPA KEMPINGOWA WILK SPORT, 4-osobowa - 3.800 zł. Jawor, tel. 0604/61-59-14

PRZYCZEPA KEMPINGOWA, długość 3.80 m, pełne wyposaż., niezarejestrowana - 1.850 zł. Legnica, tel. 0505/94-87-48

PRZYCZEPA KEMPINGOWA NIEWIADÓW N-126, stan idealny - 3.200 zł. Strzelin, tel. 0602/53-96-63

FOTO PRZYCZEPA KEMPINGOWA VFW, 1973 r., dla 4-5-osób, salon, sypialnia, kuchnia, łazienka, ogrzewanie, przedsionek - 3.700 zł. Legnica, tel. 0882/59-07-79 II9E9ANK

PRZYCZEPA KEMPINGOWA KIP G-135, 1973 r., biały, przedsionek, kuchenka gaz., lodówka, TV, stan db, zadbana, karta pojazdu, do 600 kg, w kraju od 2001 r. - 1.800 zł. Sułów, powiat milicki, tel. 0603/18-65-32

FOTO PRZYCZEPA KEMPINGOWA WILK, 1975 r., 2-osiowa, 5-6-osobowa, lodówka, łazienka, kuchenka, ogrzewanie, dokumentacja niemiecka - 5.500 zł. Legnica, tel. 0882/59-07-79 II9E9ANM

PRZYCZEPA KEMPINGOWA KNAUS, 1978 r., waga 1000 kg, stan bdb - 3.700 zł. Bytom Odrzański, tel. 068/388-48-19, 0660/70-54-97

PRZYCZEPA KEMPINGOWA WILK 490, 1979 r., zadbana, 2-osiowa, techn. sprawna, 5-6-osobowa, sprow. z Niemiec, ogrzewanie gazowe, 2 sypialnie, aneks kuchenny, łazienka, bez kabiny prysznicowej, zadbana, namiot boczny - 5.000 zł. Wierzchowice, powiat polkowicki, tel. 0600/14-76-20, tylko SMS, 0049/152-06-37-36-68

FOTO PRZYCZEPA KEMPINGOWA KIP 390, 1980 r., 4-osobowa, zamykana sypialnia, kuchenka, lodówka, ogrzewanie gazowe, przedsionek, instalacja 12/220 V - 5.400 zł wielka wyprzedaż, możl. negocjacji. Głogów, tel. 0606/97-89-41 www.m.s.caravan.autogielda.pl K79219189

FOTO PRZYCZEPA KEMPINGOWA WILK 320, 1980 r., 3-osobowa, zamykana sypialnia, kuchenka, lodówka, ogrzewanie gazowe, przedsionek, dopuszczalna masa całkowita 750 kg, instalacja 12/220 V - 4.400 zł wielka wyprzedaż, możl. negocjacji. Głogów, tel. 0606/97-89-41 www.m.s.caravan.autogielda.pl K79219259

PRZYCZEPA KEMPINGOWA BUERSTNER, 1980 r., 4-osobowa + wyposażenie, hamulec najazdowy, sprow. z Niemiec - 3.500 zł lub zamienię. Jelenia Góra, tel. 0514/20-09-18

PRZYCZEPA KEMPINGOWA FENDT 380, 1980 r., biała, 3-osobowa salonka, łazienka z toaletą, ogrzewanie z nawiewem, maszt antenowy, przedsionek, ubezpieczona, zarejestr., zadbana - 4.500 zł. Wrocław, tel. 0509/87-36-86

PRZYCZEPA KEMPINGOWA, 1980 r., 5-osobowa, lodówka, zlewozmywak, kuchenka gaz., łazienka, na zach. tablicach, bez prawa rejestr. - 3.300 zł. Twardocice, powiat złotoryjski, tel. 0508/35-75-29, 0504/24-93-29

PRZYCZEPA KEMPINGOWA HOBBY, 1980 r., stan db - 7.600 zł. Zgorzelec, tel. 0691/50-74-31

FOTO PRZYCZEPA KEMPINGOWA KIP GRAND DE LUXE 420, 1981 r., 4-5-osobowa, dwie sypialnie, w tym jedna zamykana, kuchenka, lodówka, ogrzewanie gazowe, lampa gazowa, przedsionek, stan b. dobry - 6.600 zł wielka wyprzedaż, możl. negocjacji. Głogów, tel. 0606/97-89-41 www.m.s.caravan.autogielda.pl K79219209

FOTO PRZYCZEPA KEMPINGOWA WILK 380, 1982 r., 4-osobowa, dwie sypialnie, w tym jedna zamykana, kuchenka, lodówka, przedsionek, instalacja 12/220 V, ład. 750 kg, zarejestr. bezterminowo - 5.900 zł wielka wyprzedaż, możl. negocjacji. Głogów, tel. 0606/97-89-41 www.m.s.caravan.autogielda.pl K79219229

FOTO PRZYCZEPA KEMPINGOWA KIP CAMPING 340, 1982 r., 3-osobowa, kuchenka, lodówka, zamykana sypialnia, przedsionek, instalacja 12/220 V, stan bdb - 4.300 zł wielka wyprzedaż, możl. negocjacji. Głogów, tel. 0606/97-89-41 www.m.s.caravan.autogielda.pl K79219249

PRZYCZEPA KEMPINGOWA CROSS, 1982 r., hamulec najazdowy, zarejestr. bezterminowo, ubezpieczona, kuchenka gaz., zlewozmywak, inst. 220/12V + gaz, szyberdach - 3.000 zł. Środa Śląska, tel. 0509/96-64-32

FOTO PRZYCZEPA KEMPINGOWA DIGUE 400, 1984 r., 4-osobowa, kuchenka, lodówka, przedsionek, 2 sypialnie, instalacja 12/220 V, ład. 750 kg, zarejestrowana, na polskich tablicach - 5.400 zł wielka wyprzedaż, możl. negocjacja. Głogów, tel. 0606/97-89-41 www.m.s.caravan.autogielda.pl K79219179

PRZYCZEPA KEMPINGOWA NIEWIADÓW N-126, 1984 r., biała, kuchenka gazowa + butla, zlewozmywak, okna uchylane, inst. 220/12V, z przedsionkiem, bagażnik na rowery, koło zapasowe, na resorach, zarejestr., opłacone OC, zadbana, waga 360 kg - 2.700 zł. Wrocław, tel. 0516/61-71-87

PRZYCZEPA KEMPINGOWA WILK, 1984 r., prod. niem., 2-osiowa, zarejestr., łazienka, 2 sypialnie, lodówka, kuchenka gaz., ogrzew. gaz., klimatyzacja, meble, przedsionek, stan bdb - 7.800 zł. Gola, powiat wschowski, tel. 0724/17-48-61

FOTO PRZYCZEPA KEMPINGOWA CHATEAU GRAND PRIX 394, 1985 r., 4-5-osobowa, kuchenka, lodówka, ogrzewanie gazowe, przedsionek, zamykana sypialnia, instalacja 12/220 V, przedsionek, stan idealny - 6.900 zł wielka wyprzedaż, możl. negocjacji. Głogów, tel. 0606/97-89-41 www.m.s.caravan.autogielda.pl K79219269

PRZYCZEPA KEMPINGOWA HOBBY 400, 1985 r., sprow. z Holandii, stan bdb, lodówka, umywalka, kuchenka, ogrzew., lekka - 5.500 zł. Miłkowice, powiat legnicki, tel. 0515/16-98-87, 0509/32-52-40

FOTO PRZYCZEPA KEMPINGOWA KIP GREYLINE 400, 1986 r., salonka, 3-4-osobowa, kuchenka, lodówka, ogrzew. gazowe, przedsionek, łazienka, instalacja 12/220 V, stan idealny - 8.400 zł wielka wyprzedaż, możl. negocjacji. Głogów, tel. 0606/97-89-41 www.m.s.caravan.autogielda.pl K79219199

MOBILNE DOMKI CAŁOROCZNE
- REKREACYJNE
- BIUROWE
- SOCJALNE
- SYPIALNE (BAZA NOCLEGOWA)

RATY
OR070920

• SZYBKO • TANIO •
PRODUCENT PHU „ALBERTO"
Dominice 3, 64-140 Włoszakowice,
tel. 0-691 015 925
wwww.alberto.dt.pl

FOTO PRZYCZEPA KEMPINGOWA BUERSTNER 380, 1986 r., 3-4-osobowa, zamykana sypialnia, kuchenka, lodówka, ogrzewanie gazowe, łazienka, instalacja 12/220 V, przedsionek - 6.700 zł wielka wyprzedaż, możl. negocjacji. Głogów, tel. 0606/97-89-41 www.m.s.caravan.autogielda.pl K79219279

PRZYCZEPA KEMPINGOWA ADRIA 4252, 1987 r., sprow. z Holandii, stan bdb, lodówka, kuchenka, ogrzew., 4-osobowa, lekka - 6.400 zł. Miłkowice, powiat legnicki, tel. 0515/16-98-87, 0509/32-52-40

PRZYCZEPA KEMPINGOWA BUERSTNER, 1987 r., 4-, 5-osob., sypialnia zamykana, salon, łazienka, kuchenka gaz., zlewozmywak, lodówka, ogrzewanie, nowy model, sprowadzona, bez prawa rejestr., możl. transport - 4.200 zł i inne. Skokowa, powiat trzebnicki, tel. 0692/20-04-11

FOTO PRZYCZEPA KEMPINGOWA ABBEY COSALT 21FOUR, 1988 r., 1-osiowa, DMC 1.000 kg, zarejestr., aneks kuchenny, hamulec najazdowy, inst. 220/12 V, kuchenka gaz., nowe opony, ogrzew. gazowe, przedsionek, umywalka, zlewozmywak, łazienka, 4-osobowa, ładna, czysta, zadbana, sprowadzona w ubiegłym roku - 8.500 zł możliwość negocjacji lub zamienię na większą, 5-osobową. Kalisz, tel. 0502/52-23-31 po godz. 16, 062/597-72-88 po godz. 16 II9CHJNY

WYPOŻYCZALNIA POMOCY DROGOWYCH
LAWET, ład. 2400 kg
OR084155
www.auto.olesnica.pl
tel. 507-185-344 dowóz i odbiór gratis

PRZYCZEPA KEMPINGOWA BUERSTNER, 1988 r., dł. 6.10 m, waga 1100 kg, stan bdb - 6.200 zł. Bytom Odrzański, tel. 068/388-48-19, 0660/70-54-97

FOTO PRZYCZEPA KEMPINGOWA BERGLAND 330, 1989 r., salonka, 3-4-osobowa, kuchenka, lodówka, ogrzew., przedsionek, instalacja 12/220 V - 6.900 zł wielka wyprzedaż, możl. negocjacji. Głogów, tel. 0606/97-89-41 www.m.s.caravan.autogielda.pl K79219169

FOTO PRZYCZEPA KEMPINGOWA, 1989 r., stacjonarna, wymiary 7.5x3 m, salon z ogrzewaniem gazowym kominkowym, kuchnia, aneks kuchenny z możliwością spania, duża sypialnia, toaleta, idealna na działkę letniskową - 10.900 zł wielka wyprzedaż, możl. negocjacji. Głogów, tel. 0606/97-89-41 www.m.s.caravan.autogielda.pl K79219289

FOTO PRZYCZEPA KEMPINGOWA HOBBY PRESTIGE 430, 1989 r., przedsionek, ogrzewanie, toaleta, kuchenka, lodówka, 2-3-osobowa, stan idealny bezwypadkowa, zadbana, w kraju od kilku dni - 8.800 zł + opłaty. Sulechów, tel. 068/385-26-14, 0507/10-31-18 www.martini.autogielda.pl K79218699

FOTO PRZYCZEPA KEMPINGOWA CHATEAU 430, 1989 r., przedsionek, ogrzewanie, toaleta, kuchenka, lodówka, 4-osobowa, stan idealny bezwypadkowa, zadbana, w kraju od kilku dni - 7.400 zł + opłaty. Sulechów, tel. 068/385-26-14, 0507/10-31-18 www.martini.autogielda.pl K79218749

PRZYCZEPA KEMPINGOWA KNAUS, 1989 r., biała, 5-osobowa, 2 sypialnie, łazienka z prysznicem i toaletą, ogrzewana, przedsionek, ubezpieczona, zarejestr., b. ładna - 12.500 zł. Wrocław, tel. 0509/87-36-86

FOTO PRZYCZEPA KEMPINGOWA HOME-CAR 330, 1990 r., 3-osobowa, 2 oddzielne spania, zamykana sypialnia, kuchenka, lodówka, ogrzew. gazowe, przedsionek, instalacja 12/220 V - 8.900 zł wielka wyprzedaż, możl. negocjacji. Głogów, tel. 0606/97-89-41 www.m.s.caravan.autogielda.pl K79219219

FOTO PRZYCZEPA KEMPINGOWA TEC 380, 1992 r., 4-osobowa, 2 sypialnie, w tym 1 zamykana, kuchenka, lodówka, ogrzewanie gazowe, rolety z moskitierami, inst. 12/220 V, przedsionek, stan bdb - 11.900 zł, wielka wyprzedaż, wynegocjuj swoją cenę. Głogów, tel. 0606/97-89-41 www.m.s.caravan.autogielda.pl K79219159

PRZYCZEPA KEMPINGOWA MEYER, 1996 r., biały, dł. 5 m, WC, prysznic, piekarnik, lodówka, ogrzewanie, kuchenka gaz., 5-osobowa, ład. 750 kg, 1-osiowa - 9.000 zł. Karpacz, powiat jeleniogórski, tel. 0603/62-28-48

PRZYCZEPA KEMPINGOWA CANTARA, 1996 r., biała, kuchenka, lodówka na gaz i prąd, w.c., przedsionek z namiotem, zarejestr., 3-, 4-osobowa, rolety, inst. TV - 11.200 zł do negocjacji. Wrocław, tel. 071/345-25-66, 0602/67-47-03

FOTO PRZYCZEPA KEMPINGOWA ATLAS, 1997 r., stacjonarna, wymiary 10x3 m, 2 duże sypialnie, łazienka z ciepłą wodą i wanno-brodzikiem, w.c., salon z kominkiem, aneks kuchenny z możliwością spania, kpl. kuchnia, stan idealny - 24.900 zł wielka wyprzedaż, możl. negocjacja. Głogów, tel. 0606/97-89-41 www.m.s.caravan.autogielda.pl K79219149

FOTO PRZYCZEPA KEMPINGOWA, 1998 r., stacjonarna, wymiary 8.5x3 m, salon z ogrzewaniem gazowym, aneks kuchenny, kpl. kuchnia, łazienka z natryskiem, duża sypialnia, stan idealny - 22.900 zł wielka wyprzedaż, możl. negocjacja. Głogów, tel. 0606/97-89-41 www.m.s.caravan.autogielda.pl K79219139

FOTO PRZYCZEPA KEMPINGOWA, 1998 r., stacjonarna, prod. holenderskiej, wymiary 10x3 m, 2 wejścia, salon z ogrzewaniem gazowym kominkowym, aneks kuchenny z możliwością spania, kpl. kuchnia, 2 sypialnie, w tym jedna z piętrowymi łóżkami, łazienka z natryskiem, ciepła woda - 23.900 zł wielka wyprzedaż, możl. negocjacji. Głogów, tel. 0606/97-89-41 www.m.s.caravan.autogielda.pl K79219239

FOTO PRZYCZEPA KEMPINGOWA, 1999 r., stacjonarna, wymiary 9.70x3 m, 2 wejścia, salon z kominkiem, 3 sypialnie, łazienka z natryskiem i w.c., ciepła woda, kpl. kuchnia, aneks kuchenny, idealna na działkę letniskową - 23.900 zł wielka wyprzedaż, możl. negocjacji. Głogów, tel. 0606/97-89-41 www.m.s.caravan.autogielda.pl K79219309

FOTO PRZYCZEPA KEMPINGOWA, 1999 r., stacjonarna, wymiary 9.30x3 m, 2 wejścia, w tym jedno duże od tarasu, salon z ogrzewaniem gazowym kominkowym, dwie duże sypialnie, łazienka z wanno-brodzikiem i w.c., kuchnia, idealna na działkę letniskową - 22.900 zł wielka wyprzedaż, możl. negocjacji. Głogów, tel. 0606/97-89-41 www.m.s.caravan.autogielda.pl K79219319

FOTO PRZYCZEPA KEMPINGOWA, 2000 r., stacjonarna, wymiary 10x3 m, 2 wejścia, salon z ogrzewaniem gazowym kominkowym, 2 sypialnie, w tym 3-osobowa z dodatkowym piętrowym łóżkiem, pomieszczenie gospodarcze z osobnym wejściem, łazienka z natryskiem i w.c., ciepła woda, kpl. kuchnia, aneks - 24.900 zł wielka wyprzedaż, do negocjacji. Głogów, tel. 0606/97-89-41 www.m.s.caravan.autogielda.pl K79219299

FOTO PRZYCZEPA KEMPINGOWA, 2004 r., stacjonarna, wymiary 5.5x3 m, salon z narożnikiem, kuchnia, ogrzewanie gazowe, dwie sypialnie, w tym jedna z piętrowym łóżkiem, stan idealny - 15.900 zł wielka wyprzedaż, możl. negocjacji. Głogów, tel. 0606/97-89-41 www.m.s.caravan.autogielda.pl K79219329

PRZYCZEPA LAWETA, ład. 2.4 t, prod. niemieckiej, zarejestr. - 7.900 zł. Tel. 0601/72-46-69

PRZYCZEPA LAWETA SAM, koła 15", wyciągarka, nowe oświetlenie, przygotowana do rejestr., stan bdb - 2.600 zł lub zamienię. Jelenia Góra, tel. 0607/16-23-20

PRZYCZEPA LAWETA BRENDERUP, produkcji niemieckiej, hydraulicznie podnoszona - 4.200 zł. 59-600 Lwówek Śląski, tel. 0605/23-47-00

PRZYCZEPA LAWETA, 1987 r., prod. niem. - 3.500 zł + opłaty. Leszno, tel. 0607/39-20-85

PRZYCZEPA LAWETA, 1996 r., ład. 2 t - 3.000 zł. Bielawa, powiat dzierżoniowski, tel. 0510/96-56-24

PRZYCZEPA LAWETA, 1996 r., prod. niem., uchylnie podnoszona, zarejestr. - 4.800 zł lub zamienię. Ciepłowody, powiat ząbkowicki, tel. 0500/22-93-43

PRZYCZEPA LAWETA, 1996 r., oryginalna, prod. niem., waga 450 kg, ład. 2 t - 4.800 zł. Legnica, tel. 0602/24-69-53

PRZYCZEPA LAWETA, 1996 r., aluminiowa, pełna podłoga, dmc 3.500 kg, uchylna bez najazdów, sprowadzona z Niemiec, stan bdb - 7.100 zł. Wrocław, tel. 0692/70-73-33

PRZYCZEPA LAWETA, 2000 r., na 2 samochody, zarejestr. - 6.000 zł. Pleszew, tel. 0504/42-06-37

PRZYCZEPA LAWETA SAM, 2005 r., dmc 2 t, przystos. do przewozu minikoparek, uszkodzone hamulce - 3.200 zł. Legnica, tel. 0505/91-97-40

PRZYCZEPA LAWETA NIEWIADÓW, 2005 r. - 5.100 zł. Strzegom, powiat świdnicki, tel. 0603/87-72-97

PRZYCZEPA LAWETA WIOLA, 2006 r., dł. 6.5 m, dmc 3.5 t, ład. 2680 kg, ocynkowana, bez wypadku, 2-osiowa, I właśc., stan bdb - 6.400 zł. Bralin, tel. 062/581-04-18, 0606/34-66-37

PRZYCZEPA LAWETA Niewiadów, 2006 r., ocynkowana, wciągarka hydrauliczna, ład. 1.460 kg, DMC 2 t, w ciągłej eksploatacji - 8.000 zł. Karpacz, powiat jeleniogórski, tel. 0603/62-28-48

PRZYCZEPA LAWETA BOCKMANN, 2006 r., podnoszona hydraulicznie, prod. szwajcarskiej, sprow. z Niemiec - 10.900 zł. Kamienna Góra, tel. 0667/15-57-41, 0660/70-90-07, 0666/35-93-59

PRZYCZEPA LAWETA MAYER, 2007 r., DMC 2500 kg, ład. 1850 kg, wciągarka, koło zapasowe, I właściciel, stan bdb, zarejestrowany, ubezpieczony - 9.900 zł. Wrocław, tel. 0601/99-44-53

PRZYCZEPA LAWETA BORO, 2007 r., typ szwajcarski, konstrukcyjnie najlepsza, prod. polskiej, zaczep, osie Alko, waga ok. 450 kg, koła pod spodem, b. mało używana, gwarancja, jak nowa - 7.500 zł lub zam. na samochód. Legnica, tel. 0691/42-30-77

PRZYCZEPA LAWETA THULE BRAVO, 2008 r., pełna podłoga, najazdy, el. wciągarka, masa własna 475 kg, dmc 2 t, ważne OC i przegląd - 8.900 zł. Wrocław, tel. 0503/99-55-55

PRZYCZEPA LEKKA SAM, 2004 r., 210 x 125 x 30 cm, na resorach, koła 15", ładowność 400 kg., tylna burta otwierana, opłacona, zarejestrowana - 1.800 zł. Głogów, tel. 0507/21-12-32

PRZYCZEPA NAMIOTOWA IFA CAMPI FIX, prod. niemieckiej, zarejestr., sprawna, ważne OC, stan db, idealna na wyjazdy za miasto - 900 zł do małej negocjacji. Lwówek Śląski, tel. 0605/59-30-93

FOTO PRZYCZEPA NISKOPODWOZIOWA, sprow. z Austrii, nieeksploatowana w kraju, ład. 84 t, masa własna 21 t, szer. 3 m, dł. 14.80 m - 32.000 zł dogodne warunki finansowania. Głuchołazy, powiat nyski, tel. 0600/10-63-06, Austria, 0043/66-49-92-36-03 K79184419

PRZYCZEPA NISKOPODWOZIOWA MILLER MITENTAL, 1995 r., 3-osiowa, najazdy hydrauliczne - 55.000 zł. Łąkie, powiat świebodziński, tel. 0601/22-33-06

PRZYCZEPA ROLNICZA HL-6102, zarejestr., sztywna - 6.000 zł. Tel. 0605/12-52-88

PRZYCZEPA ROLNICZA SANOK D-44, stan db, koła wysokie - 1.550 zł. Tel. 0667/88-01-30

PRZYCZEPA ROLNICZA, na tandemie, „wanna", wywrót do tyłu, ład. 18 t, szerokie koła, hamulce pneumatyczne, nowa zwijana plandeka - 28.000 zł. Rawicz, tel. 0607/40-13-24

PRZYCZEPA ROLNICZA AUTOSAN D-45, zarejestrowana, pełna dokumentacja, wywrotka, na małych kołach, I właśc. - 4.600 zł lub zamienię na samochód. Bolesławiec, tel. 0602/23-29-81

PRZYCZEPA ROLNICZA, 1-osiowa - 500 zł. Budziszów Wielki, tel. 076/857-46-05

PRZYCZEPA ROLNICZA, wywrotka, ład. 9 t, stan bdb, nowe opony - 9.500 zł. Bystrzyca Kłodzka, tel. 0695/77-91-25

PRZYCZEPA ROLNICZA SANOK D-47, wywrotka 3-stronna, z nakładkami, nowe opony, zarejestrowana i ubezpieczona - 8.900 zł. Dzierżoniów, tel. 0604/47-84-34

PRZYCZEPA ROLNICZA, 1-osiowa - 1.200 zł. Lubań, tel. 0507/71-74-93

PRZYCZEPA ROLNICZA D-47, wywrotka - 5.000 zł. Łagiewniki, powiat dzierżoniowski, tel. 0604/72-56-06

PRZYCZEPA ROLNICZA, ład. 4500 kg, wywrotka, z nadstawkami, zarejestr. - 7.500 zł. Łagiewniki, powiat dzierżoniowski, tel. 0694/61-50-94

PRZYCZEPA ROLNICZA, dł. 5 m, szer. 2 m, wys. burt 50 cm, podwójne resory, kpl. dokumentacja - 2.500 zł. Łuczyna, powiat oleśnicki, tel. 0691/86-70-13

PRZYCZEPA ROLNICZA D-732, wywrotka - 7.500 zł. Ostrzeszów, tel. 0600/19-51-10

PRZYCZEPA ROLNICZA D-35, stan db - 3.000 zł. Wieruszów, tel. 0601/61-38-73

PRZYCZEPA ROLNICZA D-47, nowa podłoga i burty oraz nakładki o wys. 40 cm - 6.800 zł. Ząbkowice Śląskie, tel. 0516/19-22-54

PRZYCZEPA ROLNICZA, ład. 7 t, prod. niem., stan db - 7.000 zł. Ząbkowice Śląskie, tel. 0503/49-27-03

PRZYCZEPA ROLNICZA SANOK D-44, 1980 r., DMC 10000 kg, stan bdb, bliźniacze koła - 6.000 zł lub zamienię na mniejszą, ład. 3.5-4 t, w db stanie. Mikołajowa, powiat brzeski, tel. 0888/08-76-68

PRZYCZEPA ROLNICZA D-47, 1980 r., wywrotka, zarejestr. - 7.500 zł. Łagiewniki, powiat dzierżoniowski, tel. 0604/72-56-06

PRZYCZEPA ROLNICZA, 1984 r., ład. 3.5 t, mało używana - 2.500 zł. Środa Śląska, tel. 0605/19-70-23

PRZYCZEPA ROLNICZA HL-6011, 1986 r., oryginalne burty, zarejestrowana, koło zapasowe, koła balonowe, oryginalne, siłowniki nie ciekną, ważne OC - 10.800 zł. Wiązów, powiat strzeliński, tel. 0606/73-13-46

PRZYCZEPA ROLNICZA D-46, 1986 r., ład. 4 t, zarejestr., stan bdb - 4.000 zł. Wąsosz, powiat górowski, tel. 0668/97-79-41

PRZYCZEPA SAMOCHODOWA Sam, nowa, do rejestracji, wym. 200x115x45 cm, z blachy alum.-cynkowej - 1.550 zł. Ostrów Wlkp. Tel. 0665/53-45-55 S00007509

PRZYCZEPA TOWAROWA P48V 16-12, wywrotka, sprow., zarejestr., wysokie burty, ład. 12 t, bliźniacze koła, stan dobry - 14.500 zł. Paczków, tel. 0608/71-22-90

PRZYCZEPA TOWAROWA NIEWIADÓW 1200, nowa - 4.000 zł. Wrocław, tel. 071/348-63-57, 0512/97-87-11

PRZYCZEPA TOWAROWA NIEWIADÓW, plastikowa, stan db, ład. 250 kg, zamykana, bez dokumentacji - 400 zł. Bielawa, tel. 0601/55-22-52

PRZYCZEPA TOWAROWA BRANDYS, ład. 10.5 t - 8.000 zł. Kępnica, tel. 077/435-44-44, 0501/29-69-94

PRZYCZEPA TOWAROWA HL-8011 - 10.000 zł. Zielona Góra, tel. 0667/52-70-01

PRZYCZEPA TOWAROWA D-47, 1985 r. - 5.000 zł. Ostrów Wlkp. Tel. 062/734-84-79

PRZYCZEPA TOWAROWA SANOK D-50, 1989 r., niskopodwoziowa, 2-osiowa, ład. 8000 kg, najazdy metalowe, stan bardzo dobry - 12.000 zł. Pisarzowice, powiat brzeski, tel. 0601/08-00-65

PRZYCZEPA TOWAROWA, 1990 r., ład. 1500 kg, 1-osiowa, hamulec najazdowy - 1.800 zł. Taczalin, tel. 0603/32-94-22, 076/858-22-65

PRZYCZEPA TOWAROWA F.RIECHMANN AK16 HILLE, 1992 r., 2-osiowa, zadbana, wys. z plandeką 225 cm, szer. 185 cm, dł. 380 cm, po generalnym remoncie - 6.000 zł. Szklarska Poręba, powiat jeleniogórski, tel. 0889/78-00-50

PRZYCZEPA TOWAROWA, 1993 r., 2-osiowa, hamulec najazdowy, dł. 3 m, szer. 1.5 m, wys. 55 cm, tylna burta służy jako najazd, do małych poprawek, ład. 2500 kg, do zarejestr. - 3.800 zł. Bolesławiec, tel. 0603/97-23-22

PRZYCZEPA TOWAROWA KAESSBOHRER, 1993 r., na poduszkach, 3-osiowa - 12.000 zł. Ostrzeszów, tel. 0603/75-03-04

PRZYCZEPA TOWAROWA BRENDERUP, 1995 r., dmc 2.5 t, 2-osiowa, o wym. 350x147x40 cm, nowa podłoga i opony, stan bdb - 4.500 zł + opłaty. Bolesławiec, tel. 0603/98-36-65, 0503/55-55-70

PRZYCZEPA TOWAROWA WIELTON PTS 34.100, 1999 r., 3-osiowa, zawieszenie ROR LM, I właśc., 34 europalety, nowa plandeka - 21.500 zł. Toruń, tel. 0602/26-91-47, 0600/30-15-36

PRZYCZEPA TOWAROWA HUMBAUR, 2000 r., HT-2800/3000, ład. 2500 kg, wym. 300x204x40 cm, dodatkowe burty wys. 50 cm, hamulec najazdowy i ręczny, koło podporowe, zarejestr. - 7.000 zł. Brzeg, tel. 0514/90-86-84

PRZYCZEPA TOWAROWA HUMBAUER, 2000 r., oplandekowana, dmc 2 t, prod. niem. - 7.000 zł. Nowogrodziec, powiat bolesławiecki, tel. 0792/42-17-66

PRZYCZEPA TOWAROWA KRONE SDP-27, 2002 r., plandeka, 3-osiowa, zawieszenie BPW, I właśc., 34 europalety - 37.500 zł. Toruń, tel. 0602/26-91-47, 0600/30-15-36

PRZYCZEPA WYWROTKA HL-8011, zarejestr., prod. czeskiej, ład. 8 t - 6.800 zł oraz druga prod. rosyjskiej, ład. 8 t - 7.200 zł. Tel. 0501/67-04-60

PRZYCZEPA WYWROTKA SANOK D-47, rolnicza - 5.500 zł. Kamienica, powiat nyski, tel. 0600/85-16-94

PRZYCZEPA WYWROTKA, ład. 3500 kg, balonowe koła, nowe burty - 5.200 zł. Kamienica, tel. 0600/85-16-94

PRZYCZEPA WYWROTKA HL 8011, z zabudową conow wys. burt 120 cm, plandeka HL 8011 podwójne burty, nadstawki plandeka, HL 6011 brak burt HL 6011 oraz podłoga do HL 8011, wywrotki od 1.200 zł do 16.000 zł. Bolesławiec, tel. 0606/45-95-71

PRZYCZEPA WYWROTKA, stan bdb - 5.500 zł. Bolesławiec, tel. 0782/13-92-15

PRZYCZEPA WYWROTKA HL, ład. 4.5 t, bez prawa rejestr. - 4.300 zł. Brzeg, tel. 0694/12-95-47

PRZYCZEPA WYWROTKA, prod. niem., ład 4.5 t, stan bdb - 3.600 zł. Jasień, tel. 068/371-18-96, 0885/59-08-23

PRZYCZEPA WYWROTKA D-47, wywrotka na 3 strony, bez prawa rejestr. - 3.200 zł. Łagiewniki, powiat dzierżoniowski, tel. 0694/61-50-94

PRZYCZEPA WYWROTKA D-35, wywrotka na 2 strony, koła 10x15 - 3.800 zł. Trzebnica, tel. 0605/05-52-27

PRZYCZEPA WYWROTKA, 1988 r., ład. 12000 kg, podwójne burty, stan bdb - 12.500 zł. Starczówek, tel. 074/819-48-72, 0663/94-40-86

PRZYCZEPA WYWROTKA HL-6011, 1989 r., ład. 6000 kg, po rem. kapitalnym, nowa podłoga i burty o wys. 1 m, koła bezdętkowe, zaczep i wyjścia na drugą przyczepę, zarejestr., stan idealny - 14.900 zł. Leszno, tel. 0605/18-05-15

FOTO PRZYCZEPY KEMPINGOWE BERGLAND DE LUXE, 1985 r., przedsionek, ogrzewanie, toaleta, kuchenka, lodówka, 3-osobowa, stan idealny bezwypadkowa, zadbana, w kraju od kilku dni - 5.300 zł + opłaty. Sulechów, tel. 068/385-26-14, 0507/10-31-18 www.martini.autogielda.pl K79218739

PRZYCZEPY KEMPINGOWE MEYER, 1995 r., białe, 5-osobowe, w.c., kuchnia, lodówka, ogumienie, ład do 750 kg, jedna oś, 4 sztuki, cena od 8.000 do 12.000 zł. Karpacz, powiat jeleniogórski, tel. 0603/62-28-48

PRZYCZEPY LAWETY VERDONK, 2003 r., ład 2700 kg, 2-osiowe, uniwersalne, koło zapasowe, wyciągarka, koło manewrowe, kliny, stabilizator jazdy, relingi boczne, wym. 4.10x2.30, platforma ładunkowa z antypoślizgowej płyty - 8.400 zł. Żarów, powiat świdnicki, tel. 0695/03-79-91, 074/858-02-86

PRZYCZEPY ROLNICZE: ład. 3.5, 4.5 i 6 t, cena od 2.000 do 5.000 zł. Popęszyce, tel. 068/388-92-22, 0660/29-25-40

PRZYCZEPY TOWAROWE: 732 2-stronny wywrót, D-47 3-stronny wywrót, D-44, 2-stronny wywrót (kaczuszka) - 5.500 zł/szt. Strzyżew, powiat ostrowski, tel. 0697/60-94-14, 0691/89-28-48

ZAMIENIĘ NACZEPĘ BODEX, 2000 r., na Mercedesa Sprintera po 2005 r. lub Atego (kontener z windą). Kłodzko, tel. 0695/93-30-30

ZAMIANA

AUDI 100 C4, 1991 r., 260 tys. km, 2000 ccm, niebieski, stan db, alarm, c. zamek, RO z CD, inst. gazowa - 4.900 zł, zamienię na mniejszy i tańszy. Wrocław, tel. 0693/49-83-26

AUDI 80 B4, 1992 r., 2000 ccm, czarny metalik, pełne wyposażenie, bogata wersja, stan idealny, od roku w kraju, zarejestrowany, ubezpieczony, zamienię na inny, może być uszkodzony. Jelenia Góra, tel. 0605/14-58-94, 0604/35-22-07

AUDI A3, 2000/01 r., 1900 ccm, TDI, 110 KM, pełne wyposaż., klimatronic, serwisowany, alufelgi, RO + zmieniarka Bose, fotele z reg. lędźwi, po wymianie rozrządu, filtrów, oleju, zarejestr., ubezpieczony, zamienię na inny, może być uszkodzony. Jelenia Góra, tel. 0605/14-58-94, 0604/35-22-07

AUDI A6 AVANT, 1998 r., 2500 ccm, TDI, zamienię na inny. Szczytna, powiat kłodzki, tel. 0663/11-41-49

AUDI A6 SEDAN, 2005 r., 2000 ccm, TDI, czarny met., 8 airbagów, klimat. 3-strefowa, skórzana tap., reflektory biksenonowe, TV, DVD, nawigacja, bogate wyposażenie, zarejestr., stan bdb, zamienię na VW Transportera T5, Audi A3, po 2003 r. lub inne propozycje. Wałbrzych, tel. 0604/62-70-89

AUDI A6 AVANT, 2005 r., 178 tys. km, 2000 ccm, TDI, czarny, 140 KM, bogate wyposaż., stan idealny, kpl. dokumentacja i kluczy, zamienię na tańszy - 72.000 zł. Lubin, tel. 0605/62-09-34

AUTOBUS MERCEDES SPRINTER 313, 2000 r., 2200 ccm, CDI, biały, ABS, szyberdach, zarejestr., przedłużony, podwyższony, 18-osobowy, TC, welurowa tap., przyciemnione szyby, wspom. kierownicy, zamienię na busa, dostawczy lub osobowy. Bolesławiec, tel. 0602/23-29-81

BMW 320 E-46, 1999 r., 2000 ccm, diesel, srebrny met., klimatronic, wszystkie elektr. dodatki, zarejestr., ubezpieczony, ksenony, airbagi, zamienię na inny, może być uszkodzony. Jelenia Góra, tel. 0605/14-58-94, 0604/35-22-07

CITROEN BERLINGO, 1999/00 r., 1900 ccm, diesel, srebrny, airbag, c. zamek, alarm, I właściciel, kupiony w salonie - zamienię na VW Golfa IV, Audi A3 TDI, z dopłatą, może być lekko uszkodzony, do opłat. Wałbrzych, tel. 0604/62-70-89

CITROEN BERLINGO MULTISPACE, 2003/04 r., 147 tys. km, 1900 ccm, perłowobłękitny, zarejestrowany, ABS, c. zamek, el. szyby, oszklony, 5-osobowy, boczne drzwi przesuwane, 2 airbagi, ważne przegląd i OC, wspom. kierownicy, airbag, zamienię na inny. Bolesławiec, tel. 0781/06-55-59, 0602/23-29-81

DAEWOO ESPERO, 1997/98 r., 1500 ccm, 16V + inst. gaz., srebrny met., lekko uszkodzony, zarejestr., ważne OC, serwisowany, zamienię na inny, może być uszkodzony. Jelenia Góra, tel. 0604/35-22-07, 0605/14-58-94

DAEWOO LANOS, 1999 r., 174 tys. km, 1500 ccm, 16V, zielony met., stan db, zamienię na nowszy, może być uszkodzony, dopłacę. Lubaczów, tel. 0502/52-04-87

FIAT TALENTO, 1200 ccm, diesel, zamienię na Nissana Serenę, diesel. Wrocław, tel. 071/355-99-37

FORD FIESTA XR2I, 1990/91 r., 1800 ccm, 16V, benz., 150 KM, czarny met., insl. gazowa, nowy model, ospoilerowany, 4 halogeny, zarejestr., ubezpieczony, MP3, zamienię. Jelenia Góra, tel. 0605/14-58-94, 0604/35-22-07

FORD KA, 1996 r., 138 tys. km, 1300 ccm, benz., czarny met., el. szyby, wspom. kierownicy, c. zamek, 2 airbagi, immob., 3-drzwiowy, pęknięta przednia szyba, zamienię na VW Golfa III, z 1994 r. Grodków, powiat brzeski, tel. 0669/39-81-72

FORD PROBE II, 1995 r., 2000 ccm, benz., srebrny met., pełne wyposaż. elektr., wspom. kierownicy, 2 airbagi, alufelgi, atrakc. wygląd, stan bdb, zarejestr., uszkodzone sprzęgło, zamienię na inny. Lubań, tel. 0600/06-30-92, 0604/72-05-46

FORD SIERRA, 1991 r., benz., inst. gaz. oraz Polonez z 1991 r., z inst. gazową i Łada Samara z 1992 r. - zamienię na jeden samochód osobowy lub busa, inne propozycje. Tel. 0609/40-44-25

FORD TRANSIT, 1995 r., 248 tys. km, 2500 ccm, diesel, czerwony, stan db, ważne OC i przegląd, przedłużony, 1 x podwyższony, dmc 3300 kg, hak, c. zamek, el. szyby, koła 15", zamienię na inny lub sprzedam. Lubaczów, tel. 0502/52-04-87

FORD TRANSIT, 1996 r., 190 tys. km, 2500 ccm, diesel, niebieski met., 6-osobowy, ład. 900 kg, stan bdb, wspom. kierownicy, airbag - 12.000 zł, zamienię na osobowy. Pokój, powiat namysłowski, tel. 077/469-80-89

IVECO DAILY, 1994 r., 2500 ccm, diesel, koła bliźniacze, zarejestrowany, na prawo jazdy kat. B, stan dobry -, zamienię na motocykl czterokołowy Yamaha Grizzly albo podobny, z dopłatą. Wałbrzych, tel. 0604/62-70-89

IVECO 35-8 DAILY, 1993/94 r., kontener-chłodnia, bliźniacze koła, wspom. kierownicy, na kat. B prawa jazdy, zarejestr., zamienię na VW Golfa IV, Audi A3, z dopłatą. Wałbrzych, tel. 0604/62-70-89

KIA CARNIVAL, 2001 r., 2900 ccm, TDI, kolor piaskowy met., pełne i bogate wyposażenie, zarejestr., ważne OC, zamienię na inny, może być uszkodzony. Jelenia Góra, tel. 0604/35-22-07, 0605/14-58-94

LANCIA KAPPA SEDAN, 1995 r., 2000 ccm, benz., granatowy met., wspom. kierownicy, ABS, el. szyby, 2 airbagi, klimat., komputer pokładowy, fotochromowe szyby, zarejestr., cena 6.000 zł - zamienię na Forda Scorpio, nowy model, w podobnej cenie. Wałbrzych, tel. 0600/58-20-01

MERCEDES 190, 1987 r., 2000 ccm, diesel, el. szyby, wspom. kierownicy, do małych poprawek blachar., zamienię na motocykl cross, enduro, poj. 250-600 ccm, może być do remontu. Kamienna Góra, tel. 0665/89-97-62

MERCEDES 203 W C-KLASSE KOMBI, 2004 r., 97 tys. km, 2200 ccm, CDI, piaskowy met., bez wypadku, garażowany, c. zamek, alufelgi, airbag, wspom. kierownicy, klimat., alarm, ABS, 6-bieg., 5-drzwiowy, el. szyby i lusterka, reg. kierownica, immob., stan bdb, I właśc., ESP, SRS, hak, czujnik deszczu i zmierzchu, w kraju od 1.5 r., stan bdb - 55.000 zł zamienię na inny. Ścinawa, powiat lubiński, tel. 0607/62-22-33

MERCEDES 210 W E-KLASSE „OKULARNIK", 1997 r., 240 tys. km, 2200 ccm, diesel, oryg. lakier, 10 miesięcy w kraju, zarejestr., klimat., el. szyby, 4 airbagi, hak odpinany, zadbany, stan bdb, alarm + 2 piloty, c. zamek - 17.000 zł. Gryfów Śląski, powiat lwówecki, tel. 0604/23-03-16

FOTO MERCEDES 814, 1994 r., 255 tys. km, 5980 ccm, diesel, bez wypadku, pierwszy właściciel, sprowadzony, zarejestrowany, ABS, RO, I właściciel w kraju, bez wypadku, koła bliźniacze, plandeka, winda, zadbany - 25.000 zł lub zamienię na Mercedesa Sprintera. Stronie Śląskie, powiat kłodzki, tel. 0601/82-83-86 II99HXWC

MITSUBISHI PAJERO, 1998/99 r., 2800 ccm, TDI, granatowy met., zarejestr., ubezpieczony, skrzynia biegów Super Select, alufelgi, klimat., zamienię na inny. Jelenia Góra, tel. 0605/14-58-94, 0604/35-22-07

OPEL ASTRA SEDAN, 1994 r., 158 tys. km, 1700 ccm, diesel, morski met., wspom. kierownicy, c. zamek, 2 airbagi, immob., kubełk. fotele, hak, stan bdb, zamienię na Forda Mondeo kombi lub inny. Gryfów Śląski, powiat lwówecki, tel. 0501/85-24-53

OPEL ASTRA KOMBI, 1994/95 r., 1600 ccm, benz., inst. gaz., perłowogranatowy met., kubełk. fotele, zarejestr., ważne OC, zamienię na inny, może być uszkodzony. Jelenia Góra, tel. 0605/14-58-94, 0604/35-22-07

OPEL ASTRA KOMBI, 1995 r., 238 tys. km, 1600 ccm, kat., niebieski, centralny zamek, roleta, hak, wspom. kierownicy, 2 airbagi, szyberdach, el. reg. reflektory, relingi dach., zamienię na Opla Omegę kombi po 1997 r., Opla Vectrę kombi. Mirków, powiat wieruszowski, tel. 0502/63-12-87, 0517/34-20-59

PEUGEOT BOXER, 1997/98 r., 2500 ccm, wywrotka, oryginalna zabudowa, zarejestrowany, stan dobry - 19.000 zł, zamienię na koparkospycharkę, koparkoładowarkę Białoruś albo Ostrówek, prod. zachodniej, mogą być droższe. Tel. 0604/62-70-89

RENAULT MEGANE, 1997 r., 1400 ccm, benz., I właśc., bez wypadku, stan bdb - 5.200 zł, zamienię na inny. Oława, tel. 0696/45-20-28

RENAULT RAPID, 1994 r., 108 tys. km, 1900 ccm, diesel, biały, el. szyby, sprawny silnik, oryginalny przebieg, po remoncie zawieszenia, bez wypadku, 2-osobowy, oszklony tył - 5.900 zł, zamienię na osobowy. Wrocław, tel. 0669/47-04-00

RENAULT SCENIC RX4, 2002 r., 1900 ccm, dTi, najbogatsze wyposażenie, zamienię na Daewoo Matiza, Fiata Seicento lub podobny. Wrocław, tel. 0664/51-31-98, 071/725-51-34

FOTO TOYOTA COROLLA VERSO, 2005 r., 64 tys. km, 2000 ccm, D-4D 116 KM, perłowowiśniowy, 7-osobowy, bez wypadku, garażowany, kierowca niepalący, pierwszy właściciel, serwisowany, zarejestrowany, ABS, el. szyby, el. lusterka, klimatyzacja, 7 pod. pow., nawigacja, książka serwisowa, bardzo ekonomiczny i dynamiczny - 47.900 zł (do uzgodnienia), zamienię na tańszy. Polkowice, tel. 0692/43-98-70 II9CWWCF

FOTO VW PASSAT B5 SEDAN, 1996 r., 187 tys. km, 1900 ccm, TDI, zarejestrowany, ABS, centralny zamek - 15.600 zł lub zamienię. Lubawka, powiat kamiennogórski, tel. 0697/46-70-80 II99347N

VW PASSAT, 1997 r., 1900 ccm, turbo D, czarny, el. otw. dach, el. szyby, alufelgi, ospoilerowany, atrakc. wygląd, zarejestr., opłacony, zamienię na vana lub kombi. Wrocław, tel. 0788/72-35-71

VW PASSAT, 2000 r., 1900 ccm, TDI, 115 KM, granatowy metalik, zarejestrowany, ubezpieczony, klimatronic, welurowa tapicerka, bardzo bogata wersja, zamienię na inny, może być uszkodzony. Jelenia Góra, tel. 0605/14-58-94, 0604/35-22-07

VW SHARAN, 1997 r., 2000 ccm, benz., inst. gaz., czerwony, inst. gaz. z sekwencyjnym wtryskiem, alufelgi, zarejestr., ważne OC, klimatronic, zamienię na inny. Jelenia Góra, tel. 0605/14-58-94, 0604/35-22-07

VW TRANSPORTER T3, 1986 r., 1600 ccm, diesel, żółty - 3.500 zł - zamienię na Peugeota 405 D, 309 D. Tel. 0669/42-71-02

VW TRANSPORTER T4, 1994 r., 2400 ccm, diesel, biały, przedłużony, podwyższony, zamienię na osobowy. Ścinawka Średnia, powiat kłodzki, tel. 0691/24-23-13

AKCESORIA SAMOCHODOWE

AKCESORIA SAMOCHODOWE: felgi aluminiowe 7.5Jx16, oryg., polerowane, z oponami 205/55, do Mercedesa 140 S-Klasse, Vito, stan bdb - 620 zł/kpl., felgi stalowe 14", rozstaw 5x98 mm, z oponami 195/70, do Peugeota Experta z 2004 r. - 290 zł/kpl., nowe opony Tigar Hitris letnie, nowe, 205/55/16", 4 szt. - 220 zł/szt. Lwówek Śl. Tel. 0880/22-99-22

AKCESORIA SAMOCHODOWE: felgi aluminiowe 15" do VW Golfa III i IV, felgi aluminiowe do Forda Ka i Jeepa z oponami, stan bdb. Wrocław, tel. 0500/25-40-60

AKCESORIA SAMOCHODOWE: opony zimowe i letnie, mało używane, 145/80/13, 145/70/13, 155/70/13, 165/65/13, 165/70/13, 175/70/14, 175/70/13, 185/70/13, felgi aluminiowe i stalowe, cena od 40 zł/szt. Wałbrzych, tel. 074/848-31-59, 0605/73-93-63

AKUMULATORY, samochodowe, 40, 60, 80, 120, 220 Ah - cena od 50 zł, gwarancja. Tel. 0608/40-58-27

AKUMULATORY, używane, 36-220 Ah - od - 60 zł/szt. Góra, tel. 0782/01-23-54

AKUMULATORY, 2 x 220 Ah - 200 zł/szt., 2 x 165 Ah - 170 zł/szt., 2 x 135 Ah - 130 zł/szt., 100 Ah - 100 zł, 90 Ah - 90 zł, 80 Ah - 80 zł, 60-70 Ah - 70 zł, 36-50 Ah - 50 zł oraz akumulatory o innej pojemności, nowe i używane, z gwarancją, duży wybór. Prusice, powiat trzebnicki, tel. 0609/95-18-95

AKUMULATORY - SPRZEDAŻ, MONTAŻ. Wrocław, tel. 071/351-80-94, 0602/62-67-92 W01011109

AKUMULATORY żelowe, 50 Ah, 3 mies. gwarancji - 105 zł/szt. Lubin, tel. 0725/29-25-57

AKUMULATORY, używane, 55-100 Ah, cena od 100 do 200 zł. Szlichtyngowa, powiat wschowski, tel. 0692/62-59-64

AKUMULATORY, 12 V, 36-55 Ah, techn. sprawne, z aut po wypadku - od 60 zł. Świdnica, tel. 0693/54-16-25

ALARMY SAMOCHODOWE: uniwersalny, z pilotem - 220 zł, bez pilota - 450 zł, Can Bus - 750 zł, możliwy montaż. Wrocław, tel. 071/325-44-34, 0505/65-37-50

BAGAŻNIK DACHOWY, do Skody Fabii kombi - 120 zł. Oława, tel. 071/303-39-10, 0500/28-51-60

BAGAŻNIK DACHOWY, 2-częściowy, do VW Transportera 1,9 D z lat 1992/97 - 350 zł. Polanica Zdrój, powiat kłodzki, tel. 0887/06-35-31, 0887/10-47-01

BAGAŻNIK DACHOWY, z drabinką, do Mercedesa Sprintera - 1.500 zł. Brzeg, tel. 0514/90-86-84

BAGAŻNIK DACHOWY, do busa - 320 zł. Kłodzko, tel. 0603/79-77-51

BAGAŻNIK DACHOWY, do Opla Frontery - 170 zł. Leśna, tel. 075/721-16-32, 0887/71-87-28

BAGAŻNIK DACHOWY, do Renaulta Espace - 250 zł. Oleśnica, tel. 0791/09-49-54

BAGAŻNIK DACHOWY, do busa - 150 zł. Szlichlyngowa, powiat wschowski, tel. 0692/62-59-64

BAGAŻNIK DACHOWY, do samochodu z rynienkami, nowy, zapakowany - 40 zł. Wrocław, tel. 071/794-72-30

BAGAŻNIK DACHOWY, zamykany, typu Box, do Volkswagena Passata Kombi - 29.900 zł. Wrocław, tel. 0601/57-38-54, 071/357-27-78 po godz. 19

BAGAŻNIKI SAMOCHODOWE THULE, do przewozu rowerów - 140 zł. Wrocław, tel. 0503/12-72-74

FELGA ALUMINIOWA 15", z 1999 r., oryg., do Renault Laguna, 4 szt., 4/100 - 400 zł. Wrocław, tel. 0501/31-94-13

FELGI, aluminiowe i stalowe, 13, 14, 15 i 16", stan bdb, do Audi, VW, Fiata i inne - od 100 zł/szt. Wrocław, tel. 0888/56-51-67

FELGI 13": do Poloneza, stalowe i aluminiowe, do Poloneza, VW Golfa, Skody, Fiata Cinquecento i Uno - 50 zł/szt. Wałbrzych, tel. 074/848-31-59, 0605/73-93-63

● FELGI 15", 16" BBS, do VW Golfa II, III, oryginalne, rozstaw otw. 4x100 mm. Tel. 0503/93-33-66 L01033789

FELGI ALUMINIOWE: 7J17, z oponami, do VW Golfa IV, Audi A3 - 750 zł, 7J15 do VW Golfa IV, Audi A3, z oponami - 750 zł, 7J15, do Audi A4, z oponami - 800 zł. Międzylesie, powiat kłodzki, tel. 0516/45-50-79

FELGI ALUMINIOWE: 17" 8J17, chromowane, nowy wzór, ET 35, z oponami do BMW - 1.500 zł. 9J19, 5x120 mm, ET 45, do VW Transportera T5 - 1.600 zł. Międzylesie, powiat kłodzki, tel. 074/812-61-67

FELGI ALUMINIOWE, z oponami 17", 235x45x17, do VW - 1.100 zł. Polanica Zdrój, powiat kłodzki, tel. 0887/06-35-31, 0887/10-47-01

FELGI ALUMINIOWE, z oponami 225/45 R16, 5-ramiene, półchromowe. b. atrakc. wygląd, stan idealny, wzorowane na Porsche, do BMW E-36 - 1.420 zł/kpl. Wrocław, tel. 0666/74-93-66

FELGI ALUMINIOWE, z oponami Continental, 4 szt., 205x60x15, 7Jx15H2 ET35 - 1.250 zł. Wrocław, tel. 0693/43-33-01

FELGI ALUMINIOWE: 16", 5-otworowe, do Forda i 14", do Opla Astry, Corsy, Vectry. Wrocław, tel. 0666/70-76-06

FELGI ALUMINIOWE: do Peugeota lub Citroena, 7Jx15, 5-ramienne - 800 zł, do Forda, 5.5Jx14, 5-ramienne - 700 zł, BBS, do VW, 7Jx15, rozstaw 4x100 mm, 5-ramienne - 700 zł, do VW, 7Jx15, rozstaw 4x100 mm, 7-ramienne, polerowane, z rantem - 800 zł, do Opla, 5Jx13 - 500 zł inne. Wrocław, tel. 0602/42-58-23

FELGI ALUMINIOWE. do Opla, 5.5Jx14, 4x100 mm. 5-ramiene gwiazdy, 5 szt. - 800 zł, do Forda, 6Jx13, czarno-srebrne - 450 zł, do Mercedesa 211 E-Klasse, 7.5Jx16 - 800 zł, do Opla, 6Jx15, 6-ramienne - 800 zł, do Audi, VW, Skody, 6Jx15, 5x100 mm, 6-ramienne - 650 zł, inne. Wrocław, tel. 0602/42-58-23

FELGI ALUMINIOWE: do Fiata, 5.5Jx14, 7-ramienne - 600 zł, Exip, do BMW 5 E-34, 7Jx15, nowe - 700 zł, do Opla, 6Jx16, rozstaw 4x100 mm, 11-ramienne, nowe - 1.200 zł, do BMW 3 E-36, 7Jx15, 5-ramienne - 600 zł, do Nissana, 7.5Jx16, rozstaw 4x114.3 mm, 6-ramienne - 800 zł inne. Wrocław, tel. 0602/42-58-23

FELGI ALUMINIOWE, różne, cena od 300 zł/kpl. Złotoryja, tel. 0694/60-38-38

FELGI ALUMINIOWE 13", z oponami letnimi, do VW Golfa III - 550 zł. Tel. 0784/24-34-45

FELGI ALUMINIOWE 13" - 320 zł oraz kogut sygn. i alternator, 2 rozruszniki - 75 zł/szt., w rozliczeniu rower damski dla osoby dorosłej, prod. zachodniej. Wrocław, tel. 0606/62-07-04

FELGI ALUMINIOWE 14" RONAL, stan b. dobry, z oponami letnimi 185/65 - 520 zł. Rzeszotary, powiat legnicki, tel. 0697/16-34-24

FELGI ALUMINIOWE 14", do Audi 80, 100, 4/108, 4 szt. - 300 zł. Wrocław, tel. 0501/31-94-13

FELGI ALUMINIOWE 14", 4-otworowe, „gwiazdy", polerowane, do Forda, z deklami i śrubami - 400 zł/kpl. Bolesławiec, tel. 0505/68-00-95

FELGI ALUMINIOWE 14", do Forda - 350 zł. Leśna, tel. 075/721-16-32, 0887/71-87-28

FELGI ALUMINIOWE 14", do Mazdy - 500 zł. Lwówek Śląski, tel. 075/784-68-40, 0607/37-70-78

FELGI ALUMINIOWE 14" BBS, z oponami 185/16, do VW Golfa III, Passata B3, 0-18 kg - 500 zł. Wrocław, tel. 0788/99-86-21

FELGI ALUMINIOWE 15", oryginalne, do Mercedesa. Tel. 0608/21-77-93

FOTO FELGI ALUMINIOWE 15", 195/65/R15, 5-otworowe, używane, oryginalne do Audi A4, A6, są w stanie bardzo dobrym, nie wymagają żadnego wkładu pieniężnego ani naprawy. Dokładam do nich 2 opony zimowe, używane ale od czasu zakupu nie jeżdzone - 500 zł. Jelcz-Laskowice, powiat oławski, tel. 0723/48-41-61 II9EEN9K

FELGI ALUMINIOWE 15", z oponami zimowymi 195/50/15, do Alfy Romeo, możl. wysłania zdjęć - 700 zł. Sulechów, powiat zielonogórski, tel. 0609/56-63-39, 0692/47-46-79

FELGI ALUMINIOWE 15", 5-otworowe, z oponami, do Mazdy 626 z 1999 r., oryginalne - 700 zł. Świdnica, tel. 0600/94-87-81

FELGI ALUMINIOWE 15", do Peugeota 605, 4 szt., stan idealny (jak nowe) - 500 zł. Wrocław, tel. 0604/71-38-51

FELGI ALUMINIOWE 15", do VW Golfa, Passata, Bory, Audi, Fiata, stan idealny - od 650 zł. Wrocław, tel. 0606/50-64-03 wieczorem

FELGI ALUMINIOWE 15", do Forda, 4 szt. - 400 zł. Wrocław, tel. 0792/61-10-20

FELGI ALUMINIOWE 15", 7J x 15" ET-40, 5x112 mm, z oponami zimowymi 195/65 - 700 zł. Wrocław, tel. 071/348-50-06, 0601/76-37-32

FELGI ALUMINIOWE 15", do VW. Brzeg, tel. 0600/89-49-24

FELGI ALUMINIOWE 15", do BMW - 350 zł. Leśna, tel. 075/721-16-32, 0887/71-87-28

FELGI ALUMINIOWE 15", rozstaw śrub 4x100 m, do Opla, VW Golfa, Seata oraz Toyota - 700 zł/kpl. Lwówek Śląski, tel. 0693/96-97-79

FELGI ALUMINIOWE 15", 6-ramienne, rozstaw śrub 4x100 mm - 550 zł. Świdnica, tel. 0606/48-78-26

FELGI ALUMINIOWE 15", do Audi 80 B3 - 400 zł. Świebodzice, powiat świdnicki, tel. 0695/45-22-50

FELGI ALUMINIOWE 15", do Opla Calibry, 4 szt. - 400 zł. Trzebnica, tel. 071/312-15-02, 0502/72-03-34

FELGI ALUMINIOWE 15", 6-ramienne - 600 zł. Złoty Stok, powiat ząbkowicki, tel. 0511/71-50-90

FELGI ALUMINIOWE 16", z nowymi oponami zimowymi, stan idealny, gwiazdy, rozstaw śrub 5x120 mm, gwiazdy - 750 zł/4 szt. Legnica, tel. 0692/34-29-81

FELGI ALUMINIOWE 16", do Mercedesa CLK, SLK, 4 szt., stan db (2 szt. 7" i 2 szt. 8"). Wrocław, tel. 0602/87-11-88

FELGI ALUMINIOWE 16", 7.5J x 16" ET-51, fi 68. 5x112 mm, z oponami Goodyear 235/60, 5 szt. - 1.500 zł. Wrocław, tel. 071/348-50-06, 0601/76-37-32

FELGI ALUMINIOWE 16", 4 sztuki, gwiazdy, do Mercedesa 210 „okularnika" - 600 zł. Dzierżoniów, tel. 0602/82-02-47

FELGI ALUMINIOWE 16", do Opla Astry III, oryginalne + opony letnie (gratis) - 1.200 zł/kpl. Oława, tel. 0665/01-88-00

FELGI ALUMINIOWE 16", do Forda Probe - 100 zł/szt. Prochowice, powiat legnicki, tel. 0783/03-16-11

FELGI ALUMINIOWE 16" AZEV, 7.5Jx16 H2, do Audi, VW - 850 zł/kpl. Szlichtyngowa, powiat wschowski, tel. 0692/62-59-64

FELGI ALUMINIOWE 16", do Land Rovera, z nakrętkami - 600 zł. Środa Śląska, tel. 0782/40-12-22

FELGI ALUMINIOWE 16", do BMW 320 E-46 - 1.200 zł. Wałbrzych, tel. 0665/11-47-01

FELGI ALUMINIOWE 17". 4 szt., z oponami Michelin - 2.000 zł. Wrocław, tel. 0508/23-00-07

FELGI ALUMINIOWE 17" BORBET, 4-otworowe, rozstaw otw. 4x100 mm, z oponami 235/45, głęb. bieżnika 7 mm, felgi bez zarysowań, stan bdb - 1.100 zł. Wrocław, tel. 0515/03-16-67

FELGI ALUMINIOWE 17", do BMW 3 E-46 - 1.500 zł. Legnica, tel. 0792/80-49-98

FELGI ALUMINIOWE 18" RVS, 4x108 mm, prod. włoskiej, opony Michelin, tylne 225/45, przednie 215/35, stan bdb - 1.400 zł. Złotoryja, tel. 0500/03-54-95

FELGI ALUMINIOWE 18" DEVENO, 18X7,5 JJ, rozstaw śrub 5 x 100, ET 38, do VW, Audi, Skody - 790 zł/kpl. Chojnów, powiat legnicki, tel. 0505/30-75-96

FELGI STALOWE, kpl., do BMW - 120 zł. Wrocław, tel. 071/325-58-64

FELGI STALOWE: 14" do Mercedesa 408, 410, 208, 310, 15" do Citroena Jumpera, 15 i 16" do Fiata Ducato, 16" do Iveco Daily, 15" do Mercedesa Vito, Sprintera, 14" do Forda Transita, 16" do Mercedesa 609, 711, 17.5" do Mercedesa 814, 20" do Robura. Wrocław, tel. 0666/70-76-06

OPONA ZIMOWA
DĘBICA FRIGO 2
205/55R16 91T
250 zł/szt
AMICAR
ul. Robotnicza 94, Wrocław
tel. 071 769 35 45
OR090205

FELGI STALOWE: 13-16", do Audi, VW, Seata, Skody, Mercedesa, Fiata, inne, cena od 30 zł/szt. Wrocław, tel. 0601/99-44-53

FELGI STALOWE, do Audi 80 B3 - 110 zł/kpl. Jawor, tel. 0793/21-25-06

FELGI STALOWE, komplet, nowe, do Toyoty Yaris - 400 zł. Jelenia Góra, tel. 0502/72-32-98

FELGI STALOWE: 14-16", do VW Passata, cena od 40 zł/szt. Szprotawa, powiat żagański, tel. 0608/55-47-49

FELGI STALOWE 13", do Opla, Nissana, Renaulta, stan db - 100 zł. Bystrzyca Kłodzka, tel. 0691/92-41-25

FELGI STALOWE 13", do Opla Astry, 4-otworowe, 4 szt. + jedna nowa opona, stan idealny - 190 zł. Oława, tel. 071/303-39-10, 0500/28-51-60

FELGI STALOWE 13", z oponami letnimi Dębica Passio 155/70, stan idealny - 270 zł. Rzeszotary, powiat legnicki, tel. 0697/16-34-24

FELGI STALOWE 13", do Mazdy 323, 4 szt. - 420 zł/szt. Kłodzko, tel. 0603/25-71-40, 0695/26-46-27

FELGI STALOWE 13" 4-otworowe, 4 szt., do Peugeota 106 - 180 zł. Świdnica, tel. 0693/54-16-25

TŁUMIKI
naprawa, wymiana elementów
układu wydechowego (złącza elastyczne)
czynne od 9" do 18"
Sob. 9" - 15"
BIELANY WR., ul. Zimowa 7
TEL 0-609 928 288
OR 09032

FELGI STALOWE 16", do VW Golfa, Passata, Sharana, Transportera T4, Audi, stan idealny. Wrocław, tel. 0669/74-26-39

FOTEL DO BUSA, 3-osobowy, stan bdb, do Mana, LT. Wrocław, tel. 0506/81-45-99

FOTELE DO BUSA, pojedyncze, składane - 200 zł/szt. Wrocław, tel. 0695/84-21-34

FOTELE SAMOCHODOWE, nowa tapicerka, do VW Golfa I - 300 zł. Prusice, powiat trzebnicki, tel. 0880/77-61-35

FOTELIK SAMOCHODOWY PEG PEREGO, funkcja nosidełka, dla dziecka o wadze do 13 kg, uniwersalny - 280 zł. Wrocław, tel. 0723/07-63-55

FOTELIK SAMOCHODOWY, dziecięcy - 25 zł. Bierutów, tel. 071/315-62-85

FOTELIK SAMOCHODOWY, prod. niemieckiej, dla dziecka o wadze 18-36 kg - 50 zł. Wrocław, tel. 0601/57-10-21

HAK HOLOWNICZY WESTFALIA, demontowany, nowy - 1.000 zł. Wrocław, tel. 0513/17-22-90 w godz.8 - 17

INSTALACJA GAZOWA, butla gazu w miejscu koła zapasowego, poj. 30 l, z homologacją do 2014 r. - 350 zł. Wrocław, tel. 0691/06-96-21

INSTALACJA GAZOWA, do wtrysku, poj. butli 65 l, kpl. dokumentacja - 500 zł. Jelenia Góra, tel. 0503/63-73-40

INSTALACJA GAZOWA LOVATO, butla w miejscu koła zapasowego, stan bdb - 300 zł. Kondratów, powiat jaworski, tel. 0518/74-22-10

INSTALACJA GAZOWA BRC, 2004 r., zbiornik o poj. 60 l, kpl. dokumentacja - 400 zł. Baranów, powiat kępiński, tel. 0602/57-95-49

INSTALACJA GAZOWA, 2004 r., butla w miejsce koła zapasowego (poj. 38 l), kpl. dokumentacja - 350 zł. Świdnica, tel. 0693/54-16-25

KOŁA: zimowe, felgi i opony, 13", 14", 15", również alufelgi z oponami zimowymi - 500 zł. Kiełczów, powiat wrocławski, tel. 0697/26-11-50

KOŁA: felgi stalowe z oponami zimowymi, 4-otworowe, 4x100 mm, do Renaulta Espace II, 1991-96 r., felgi aluminiowe z oponami do Forda Mondeo, z 1995 r. Polanica Zdrój, tel. 0887/10-47-01, 0887/06-35-31

KOŁA: do VW Golfa III i IV 15", do Forda Ka oraz do Jeepa, z oponami, stan bdb. Wrocław, tel. 0500/25-40-60

KOŁA, z oponami Goodyear, wyważone, 185/65/15 M+S, do Mercedesa 124 - 200 zł/kpl. Wrocław, tel. 0502/19-99-49

KOŁA 14", do BMW, 5-otworowe, opony Goldstar, 195x70x14 - 50 zł/szt. Tel. 071/313-03-62

KOŁA 14": felgi stalowe z oponami 185/60, 4 szt., 3-miesiące używane, pasują do VW Passata, Golfa III - 550 zł/kpl. Marciszów, powiat kamiennogórski, tel. 0508/75-14-40

KOŁA 14": felgi aluminiowe z oponami, do VW Golfa - 530 zł. Szczytna, powiat kłodzki, tel. 0663/11-41-49

KOŁA 15": felgi aluminiowe + opony, do BMW - 500 zł. Dobroszyce, powiat oleśnicki, tel. 0601/70-18-61

KOŁA 15": felgi stalowe, do VW Transportera, z oponami letnimi i zimowymi R15C - 600 zł/kpl. Szlichtyngowa, powiat wschowski, tel. 0692/62-59-64

KOŁA 15": felgi aluminiowe Valbrem 7Jx15 H2, ET35, 5-otworowe, z oponami 205/60, 4 szt. Wrocław, tel. 0693/43-33-01

NAPRAWA ZDERZAKÓW i REFLEKTORÓW
Spawanie plastików
OR071815
REG-PLAST Wrocław, ul. Przedmiejska 1 (Legnicka między wiaduktami)
www.regplast.pl SERWIS (071)350-07-17, SKLEP (071)355-06-07
SERWIS OPON nowe/używane
PROSTOWANIE FELG stalowych/aluminiowych

FELGI STALOWE 13", do Fiata Seicento, Cinquecento, Punto, od 30 zł. Świdnica, tel. 0693/54-16-25

FELGI STALOWE 13", do VW, Skody, Fiata Cinquecento, z oponami lub bez - 40 zł/szt. Wałbrzych, tel. 074/848-31-59, 0605/73-93-63

FELGI STALOWE 13", do Opla Corsy - 100 zł. Węgliniec, powiat zgorzelecki, tel. 0885/53-53-03

FELGI STALOWE 14", do Skody Fabii, 15" do Opla Astry, 15" do Forda Mondeo, 12" do Daewoo Tico. Domaszczyn, powiat wrocławski, tel. 0601/71-03-50

FELGI STALOWE 14", 4 szt., do Fiata Ducato, stan bdb - 120 zł. Wrocław, tel. 0506/81-45-99

FELGI STALOWE 14", do VW LT 35, stan bdb - 150 zł/szt. Lubin, tel. 0660/49-37-62

FELGI STALOWE 14", do VW Passata, 4 szt. - 100 zł. Środa Śląska, tel. 0782/40-12-22

FELGI STALOWE 15", z oponami letnimi, 4 szt., do Mercedesa C-Klasse, stan bdb - 600 zł. Trzebnica, tel. 0513/51-12-22

FELGI STALOWE 15", do BMW, 4 szt., stan bdb - 150 zł. Chocianów, powiat polkowicki, tel. 0508/52-25-55

FELGI STALOWE 15", do VW Sharana - 180 zł. Leśna, tel. 075/721-16-32, 0887/71-87-28

FELGI STALOWE 15", do Renaulta Megane - 160 zł. Leśna, tel. 075/721-16-32

FELGI STALOWE 15", z oponą Continental 185/65 R15 87T, 1 szt., z oponą Pirelli 195/65 R14 91H, 1 szt. - 50 zł/szt. Opole, tel. 0600/22-10-51

FELGI STALOWE 15", do Mercedesa - 200 zł. Roztoki, powiat kłodzki, tel. 074/662-65-08

FELGI STALOWE 15", do VW Transportera - 260 zł/kpl. Węgliniec, powiat zgorzelecki, tel. 0885/53-53-03

FELGI STALOWE 15", do Mercedesa Vito - 260 zł. Węgliniec, powiat zgorzelecki, tel. 0885/53-53-03

FELGI STALOWE 15", do Mercedesa Vito - 300 zł/kpl. Ząbkowice Śląskie, tel. 0661/12-05-30

FELGI STALOWE 15", do VW Transportera T4 - 300 zł/kpl. Ząbkowice Śląskie, tel. 0661/12-05-30

FOTO FELGI STALOWE 16", używane, 6.5Jx16 ET 45, 5x114,3 mm, otwór środkowy 54 mm, produkcja 49 tydzień 2006 r., kupione 04.2007 r., używane jeden sezon zimowy 2007/08 r/, jak nowe, do Toyoty Avensis, zero zadrapań i wgnieceń - 500 zł. Przemków, powiat polkowicki, tel. 0501/76-58-16 II9CRA34

KOŁA 17", alufelgi z oponami, do BMW E-46, stan idealny - 1.400 zł. Jelcz-Laskowice, powiat oławski, tel. 0609/67-67-74

KOŁA 17": felgi aluminiowe, 5-ramienne „gwiazdy", rozstaw 5x120 mm, z oponami, do BMW. Kłodzko, tel. 0665/62-06-40

KOŁA 17", 2006 r., do BMW X5 lub 7, stan bdb, felgi aluminiowe z oponami - 2.100 zł. Szprotawa, powiat żagański, tel. 0608/55-47-49

KOŁA LETNIE, 13"-14", felgi alumin., z oponami 155/65/13", 175/50/14", 185/60/14", stan idealny, od 200 zł/szt. Wrocław, tel. 0695/84-21-34

KOŁA LETNIE: do Mercedesa 140 S-Klasse, z alufelgami CT500X180A, z oponami Continental CT 265/40/500C, kuloodporne, prawie nowe, 5 szt. - 4.000 zł, alufelgi, do VW Sharana 7Jx16 ET58, z oponami 215/55 Raintoread Continental Contact 2, 6 mm, 2006 r. - 1.500 zł, inne. Wrocław, tel. 0602/42-58-23

KOŁA LETNIE 13", opony Pirelli 155/65, nowe, do Fiata Seicento - 420 zł/kpl. Wrocław, tel. 0693/21-67-36

KOŁA LETNIE 13": felgi stalowe z oponami, 4 szt., stan bdb, do Renaulta Twingo - 180 zł. Chocianów, powiat polkowicki, tel. 0508/52-25-55

KOŁA LETNIE 13", felgi stalowe z oponami 175/70 R13, do Forda Escorta - 150 zł. Czarny Bór, powiat wałbrzyski, tel. 0667/25-57-95

KOŁA LETNIE 13", z felgami aluminiowymi, do Opla - 250 zł. Węgliniec, powiat zgorzelecki, tel. 0885/53-53-03

KOŁA LETNIE 14": felgi aluminiowe z oponami, do Audi, Peugeota - 800 zł. Chocianów, powiat polkowicki, tel. 0508/52-25-55

KOŁA LETNIE 14": felgi aluminiowe z oponami, 4-ramienne, do Citroena, stan db - 700 zł. Świdnica, tel. 0662/73-14-33

KOŁA LETNIE 14", 2 szt., felgi stalowe, 4-otworowe, rozstaw 4x108 mm, z oponami Firestone i Kingstar 185/65, bieżnik 7 mm, do Citroena Xantii - 70 zł/szt. Wrocław, tel. 071/362-80-08

KOŁA LETNIE 15", z oponami, 195/60, do Opla Astry II - 410 zł/kpl. Wieruszów, powiat wieruszowski, tel. 0882/51-41-76

KOŁA LETNIE 15", felgi alumin.. opony Dunlop, do Citroena C5, stan bdb - 1.200 zł/kpl. Wrocław, tel. 0601/06-05-95

KOŁA LETNIE 15", 5x100 mm, felgi aluminiowe - 500 zł. Kędzierzyn-Koźle, tel. 0510/66-82-65

KOŁA LETNIE 15" - 500 zł. Kłodzko, tel. 0601/82-11-97

KOŁA LETNIE 16", felgi alumin., opony Bridgestone, 205/55 z 2007 r., stan idealny - 1.800 zł. Wrocław, tel. 0693/21-67-36

KOŁA LETNIE 16": felgi aluminiowe, 5-otworowe, z oponami 205/45 - 1.200 zł/kpl. Roztoki, powiat kłodzki, tel. 074/662-65-08

KOŁA LETNIE 17", opony 225/45/17, używane, felgi alumin., stan felg dobry, stan opon bardzo dobry - Achilles ATR Sport, felgi Exip, 5x110 mm, do Opla Omegi - 800 zł do negocjacji. Jordanów Śląski, tel. 0609/08-29-47 II9EHNXK

KOŁA ZIMOWE, do Mazdy 6, komplet. Wrocław, tel. 0669/41-27-75

KOŁA ZIMOWE. felgi stalowe z oponami Goodyear 143 R13, 2 szt. - 40 zł/szt., felga stalowa 12" z oponą - 30 zł. Wrocław, tel. 0691/94-66-78

KOŁA ZIMOWE, 195/65/15, opony Michelin, do Audi A4, bieżnik 7 mm, felgi stalowe, stan bdb - 520 zł/kpl. Jawor, tel. 0607/37-05-03

KOŁA ZIMOWE 13" FULDA KRISTALL MONTERO, 175/70, do VW, Seata, 4 szt., stan idealny - 520 zł. Bardo, tel. 0513/16-75-07, 0519/74-31-80 S00007919

OPONY nowe i używane
felgi ALU- serwis
mechanika, części, oleje, filtry
PROSTOWANIE FELG aluminiowych
OR082581
KLIMATYZACJA napełnianie odrzybianie
W-w, ul. Rychtalska 8 (boczna J.Narodowej) tel. 322-45-28, kom. 0604-07-89-39

KOŁA ZIMOWE 13", do Opla Corsy B - 200 zł. Lubań, tel. 0607/56-93-22

KOŁA ZIMOWE 13", 4 szt., z oponami 175/70, stan idealny - 399 zł. Wrocław, tel. 0510/46-34-10

KOŁA ZIMOWE 13", do VW Polo, z nowymi oponami - 400 zł. Krotoszyn, tel. 062/721-24-15, 0601/31-54-24

KOŁA ZIMOWE 13", rozstaw otw. 4x100 mm - 350 zł. Świdnica, tel. 0606/48-78-26

KOŁA ZIMOWE 14", nowe felgi stalowe z oponami Dębica Frigo, rozstaw otw. 4x70 mm (Polonez), 175/70 radial, 2-letnie, z przebiegiem ok. 1500 km, 4 sztuki - 450 zł. Tel. 065/517-71-52

KOŁA ZIMOWE 14", do Opla Vectry, felgi stalowe, rozstaw 4x100 mm, 4 szt., z oponami Semperit 175/70, sprow. z Niemiec, pasują również do innych samochodów, stan bdb + kpl. kołpaków i koło zapasowe - 360 zł. Sobocisko, powiat oławski, tel. 0667/85-74-75

KOŁA ZIMOWE 14": felgi stalowe z oponami 185/70, do Opla - 250 zł/kpl. Bolesławiec, tel. 0505/68-00-95

KOŁA ZIMOWE 14", do Renaulta - 400 zł/kpl. Brzeg, tel. 0600/89-49-24

KOŁA ZIMOWE 14", z oponami 175/70, 2 szt. - 80 zł/szt. Chocianów, powiat polkowicki, tel. 0508/52-25-55

KOŁA ZIMOWE 14": 175/65, 2 szt., stan db oraz 175/70, 2 szt. - 80 zł/szt. Sobótka, tel. 071/316-34-44

KOŁA ZIMOWE 15": felgi aluminiowe do Mercedesa z oponami Fulda, oryginalne - 770 zł, koła zimowe 16", z felgami stalowymi, do Mercedesa, VW Passata, Audi, Skody, koła letnie 16", alufelgi z oponami, do Audi, VW, Mercedesa - 670 zł. Legnica, tel. 0601/56-78-16

KOŁA ZIMOWE 15", do Mercedesa G-Klasse, opony Michelin 185/65 R15, stan bdb + kołpaki, 4 szt. - 450 zł. Sobótka, tel. 0505/17-80-25

KOŁA ZIMOWE 15", z oponami 195/65, do Opla Omegi, Vectry B - 160 zł/para. Wieruszów, tel. 0882/51-41-76

KOŁA ZIMOWE 15", do Opla - 400 zł/kpl. Brzeg. tel. 0600/89-49-24

KOŁA ZIMOWE 15", mało używane, do Opla Astry II - 550 zł. Kłodzko, tel. 0603/79-77-51

KOŁA ZIMOWE 15", do BMW 5 E-34 lub BMW 7 E-32, z oponami Fulda 205/65, 7Jx15 H2, 4 szt. - 350 zł. Oława, tel. 0693/47-53-82

KOŁA ZIMOWE 15" MICHELIN, do Daewoo Lanosa, stan bdb - 300 zł. Snowidza, powiat jaworski, tel. 0661/78-82-69

KOŁA ZIMOWE 15": felgi stalowe 6JJx15 B32 z oponami 185/65, 4 szt. - 450 zł. Wrocław, tel. 0693/43-33-01

KOŁA ZIMOWE 17", 2005 r.: felgi aluminiowe z oponami, do Audi A6, stan bdb - 1.600 zł. Szprotawa, powiat żagański, tel. 0608/55-47-49

KOŁO, felgi stalowe, z oponami (terenowe, szosowe, zimowe), stan idealny, 4 szt., komplet, do Nissana Terrano - 1.200 zł. Wrocław, tel. 0504/25-24-13

KOŁPAKI, do Forda 15" (komplet), do Forda 16" (komplet), do Opla 15" (komplet), do Audi 15" (2 komplety), do VW Sharana 16" (komplet). Niemcza, powiat dzierżoniowski, tel. 0885/83-88-38

KOŁPAKI: do Forda 15" (komplet), do Forda 16" (komplet), do Opla 15" (komplet), do Audi 15" (2 komplety), do VW Sharana 16" (komplet). Niemcza, powiat dzierżoniowski, tel. 0885/83-88-38

KOŁPAKI, do Forda (15 i 16", komplety), do Opla (15", komplet), Audi (15", 2 komplety) i do VW Sharana (16", komplet). Niemcza, powiat dzierżoniowski, tel. 0885/83-88-38

KOŁPAKI 15", oryg., do Mercedesa osobowego, używane - 200 zł. Wrocław, tel. 0510/46-34-10

KOŁPAKI 15", do Audi, oryg., cena 60 zł/kpl. Chocianów, powiat polkowicki, tel. 0508/52-25-55

KUPIĘ AKUMULATORY, srebrowo-cynkowe. Lubin, tel. 0692/61-28-03

KUPIĘ BENZYNĘ, w przystępnej cenie. Wrocław, tel. 0666/70-76-06

KUPIĘ FELGI ALUMINIOWE. 14", 4x100 mm, do Opla Astry II, Vectry. Wrocław, tel. 0601/06-05-95

KUPIĘ FELGI ALUMINIOWE 16", 4x100 mm, stan bdb, atrakcyjny wygląd. Wrocław, tel. 0605/22-22-05

KUPIĘ FELGI ALUMINIOWE 18" KESKIN KT-4, 2 lub 3 szt. Wrocław, tel. 0503/12-72-74

KUPIĘ KOŁO DOJAZDOWE, do Audi A4, stan bdb. Sobocisko, powiat oławski, tel. 0667/85-74-75

KUPIĘ KOŁPAKI 15", do Peugeota. Chocianów, powiat polkowicki, tel. 0606/55-12-22

KUPIĘ OPONY, do samochodów osobowych, dostawczych, zimowe, letnie, 13, 14, 15, 16, 17, 18", min 5-6 mm bieżnika, nie starsze niż 5 lat, pary, komplety, również felgi stalowe. Wrocław, tel. 0608/32-86-89

KUPIĘ OPONY 15", 195/55, 5 szt., w bdb stanie. Radwanice, powiat wrocławski, tel. 0663/27-05-11

MAPY DO NAWIGACJI SAMOCHODOWEJ, do palmtopa TomTom, cała Europa „od drzwi do drzwi", na płycie DVD - 50 zł, możl. wysyłki. Lwówek Śląski, tel. 0604/48-29-80, 0602/11-96-94

NAWIGACJA SAMOCHODOWA - 500 zł. Brzeg. tel. 0600/89-49-24

OGRZEWANIE, benzynowe, suche, 12 V, 1800 kcal/h, z wentylatorem, prod. NRD, nieużywane - 450 zł oraz ogrzewanie Eberspaecher, diesel, suche, 24 V, 40-2000 W - 650 zł. Tel. 065/517-71-52

OGRZEWANIE, wodne, nagrzewnica na tył nadwozia, z wentylatorem - 200 zł. Wrocław, tel. 0601/06-05-95

OGRZEWANIE WEBASTO, do sam. osob. - 300 zł. Ruszów, powiat zgorzelecki, tel. 0603/35-22-81

OGRZEWANIE WEBASTO, do VW Transportera T4 - 1.100 zł. Szlichtyngowa, powiat wschowski, tel. 0692/62-59-64

OLEJ SILNIKOWY: półsyntetyczny, Addinol 10 W40, SL/CF, prod. niemieckiej, do silników benzynowych i diesla, 20 l - 300 zł, 205 l (beczka) - 2 600 zł, mineralny, Addinol 15W40, 208 l (beczka) - 2 100 zł, możl. transport. Wrocław, tel. 0880/22-99-22

OPONA ZIMOWA 14", 175/65, nowa - 100 zł. Wrocław, tel. 0601/76-02-51, 071/352-90-26

OPONY, letnie i zimowe, mało używane, stan db, cena za kpl. od 400 zł. Tel. 0603/17-39-28

● OPONY, używane, budowlane, 23.5-25, 20.5-25, 26.5-25, inne opony rolnicze 14.9-28, 23.1-26, 18.4-34, 18.4-30, inne, możl. dowóz (wszystkie rozmiary). Czarnów, tel. 0509/51-15-70 NG9CEC3R

OPONY: 195xR15, 195x65x15, 205x60x15, 205x65x15, 185x65x15C. Domaszczyn, powiat wrocławski, tel. 0601/71-03-50

OPONY, letnie i zimowe, 215/65/16, 215/60/16, 205/60/16, 205/55/16, 205/50/16, 195/55/16, 205/70/15, 205/65/15, 205/60/15, 205/55/15, 205/50/15, 195/55/15, 175/55/15, 195/50/15, 185/65/15, 185/60/15, 185/55/15 i inne, ceny od 50 zł. Wrocław, tel. 0669/74-26-39

OPONY. 14 i 15", używane - 50 zł, 12", nieużywane - 90 zł oraz koła zimowe do Mercedesa, z oponami 185/70/15 - 680 zł. Wrocław, tel. 0507/77-98-78

OPONY, do Avii, Robura, 175 R14C, 185 R14C, 195 R14C, 215 R14C, 195 R15C, 205 R15C, 225 R16C, 235 R17.5C, 650 R20C i 750 R20C. Wrocław, tel. 0666/70-76-06

OPONY, do samochodu dostawczego, wzmocnione, zimowe i letnie, 175 R14, 185 R14, 195 R14, 195/70/15, 205/65/15, 225/70/15, 195/85/16, 215/65/16, 215/75/16, 225/70/16 i inne oraz felgi - od 70 zł. Wrocław, tel. 0888/56-51-67

OPONY, używane: 155/70/13, 2 sztuki - 90 zł, 175/70/13, 4 sztuki - 190 zł, 185/65/14, 2 sztuki - 120 zł, 185/65/15, 4 sztuki - 280 zł, 195/65/15, 4 sztuki - 290 zł. 225/55/16, 4 sztuki - 399 zł, 225/75/16, 4 sztuki - 450 zł, inne. Wrocław, tel. 0601/99-44-53

○ OPONY 13-20", NOWE I UŻYWANE, do aut osobowych i dostawczych, felgi aluminiowe i stalowe, nowe modele, superceny, duży wybór. sprzedaż - zamiana, bezpośredni importer, montaż zakupionych opon gratis, codziennie od 9.00 do 19.00 e-mail: fart@ct.com.pl. Wrocław, tel. 071/349-13-81, 0513/07-60-66 WI0008147

OPONY, letnie i zimowe, nowe i używane: 155/70/13, 165/70/13, 175/70/13, 165/70/14, 175/70/14, 185/60/14, 195/60/14, 195/60/15, 195/50/15, 205/60/15, 205/55/16, 215/55/16, 225/55/16, 215/45/17, 185/70 R14C, 195/70 R15C, 225/70 R15C, 195/75 R16C - od 50 zł/szt. Wrocław, tel. 0691/74-08-37

OPONY, różne rozmiary do aut osobowych, ciężarowych, dostawczych, maszyn rolniczych i ładowarek, od 30 zł. Zebrzydowa, powiat bolesławiecki. tel. 075/736-33-97, 0607/98-24-56

OPONY, letnie i zimowe, 145/70/13, 155/70/13, 175/70/14, 185/60/14, 185/65/14, 195/50/15, 195/65/15, 205/60/15, 215/65/16, 205/55/16, 205/60/16 i inne 16, 17, 18", również felgi stalowe - od 30 zł. Żórawina, powiat wrocławski, tel. 071/316-40-42

OPONY, używane, wszystkie rozmiary - od 30 zł. Jelenia Góra, tel. 0505/64-52-65

OPONY: letnie i zimowe, 13-16" - od 20 zł/szt. Lwówek Śląski, tel. 075/784-68-40, 0607/37-70-78

OPONY, różne rozmiary, cena od 40 zł/szt. Oława tel. 071/313-52-37, 0607/80-24-63

OPONY, różne, cena od 80 do 150 zł/szt. Strzelin, tel. 0697/14-58-08

OPONY, nowe i używane, 13-16", cena od 20 do 150 zł/szt. Szprotawa, powiat żagański, tel. 0608/55-47-49

OPONY, do samochodów ciężarowych, bieżnikowane, nieużywane, 275x70x22,5 - 320 zł/szt., 315x70x22,5 - 420 zł/szt. Zielona Góra, tel. 0603/20-55-71

○ OPONY - FELGI NOWE I UŻYWANE, letnie i zimowe, do samochodów osobowych i dostawczych, rozm.: 12", 13", 14", 15", 16", 17". Montaż, wyważanie kół, wulkanizacja. Domaszczyn, ul. Wrocławska 75, powiat wrocławski, tel. 0601/71-03-50 W01031839

OPONY 13", 15", 175/65/13, 205/65/15, 195/65/15. Brzeg, tel. 0509/05-81-41

OPONY 15", do sam. terenowego. 31/10.50 - 1.400 zł/kpl. Lubachów, powiat świdnicki, tel. 0601/86-63-23

OPONY 15", 2006 r., do Mercedesa Vito, nowe - 380 zł. Węgliniec, powiat zgorzelecki, tel. 0885/53-53-03

OPONY 17" FULDA KRISTAL SUPREMO, M+S. 235/45 R17, 2 szt. oraz Kristal Rotego, 235/45 R17, 2 szt., z przebiegiem 1000 km, kupione w salonie Mercedesa - 1.000 zł. Wrocław, tel. 0604/71-38-51

OPONY DO DŹWIGÓW, 1400/25, 1600/25 - od 1.500 zł. Brzeg, tel. 077/416-38-04, 0602/74-58-24

OPONY DO ŁADOWAREK, 12.5/18, 12.5/20, 16/70 R20, 1400/20, 14.5/20, 15.5/25, 1400/24, 20.5/25. 17.5/25, 1600/20, 23.5/25, 26.5/25, 29.5/25, 16/70 R24, 1800/25, 2100/28, 10.00/20, 900/20, 20/24 - od 200 zł. Brzeg, tel. 077/416-38-04, 0602/74-58-24

○ OPONY - NOWE I UŻYWANE, ZIMOWE, WULKANIZACJA, prostowanie felg, bardzo dużo rozmiarów 13-19" + bus, felgi stalowe, montaż, wymiana opon już od 40 zł. 1 wjazd przy biurze Auto Giełdy, 2 wjazd od ul. Prądzyńskiego. Wrocław (teren bazy PKS), ul. Kościuszki 135, tel. 0696/04-63-69 W01514468

OPONY CAŁOROCZNE 15" KORMORAN IMPULSER II, 195/65, 4 szt., wielosezonowe, używane 2 5 roku. Wrocław, tel. 0792/87-11-77

OPONY CAŁOROCZNE 15", 265/70, do Jeepa - 700 zł/kpl. Ząbkowice Śląskie, tel. 0661/12-05-30

OPONY LETNIE, 13-17" - od 80 zł/szt. Namysłów, tel. 0693/06-56-16

OPONY LETNIE: Bridgestone 185/60/14, Bridgestone 195/60/15 (2 szt.), Bridgestone 235/60/16 (2 szt.), Barum 175/65/14 (2 szt.), Yokohama 225/65/17 (2 szt.). Pirelli P6000 215/45/17 (4 szt.), Spider 155/70/13 (4 szt.). Stare Rochowice, powiat jaworski, tel. 0669/53-33-44

OPONY LETNIE: 255/35 R19 Continental Sport Contact 2, 2 szt., 8 mm, 2004 r. - 1.000 zł, 235/40 R18 Michelin Pilot Sport, 2008 r., 2 szt., 7 mm - 800 zł, 235/40 R18 Pirelli Rosso, 7 mm, 2007 r., 2 szt. - 900 zł, 225/45 R17 Continental Sport Contact 3, 2 szt., 7.5 mm - 600 zł, inne. Wrocław, tel. 0602/42-58-23

OPONY LETNIE 13", 2 szt., 175/70 R13, stan db. Wrocław, tel. 0792/87-11-77

OPONY LETNIE 13" Champion, wym. 185/70, do Poloneza, stan bdb - 50 zł/szt. Wrocław, tel. 0693/21-67-36

OPONY LETNIE 13", 165/70, 4 szt., używane jeden sezon - 350 zł. Wrocław, tel. 0693/43-33-01

OPONY LETNIE 14" CONTINENTAL, 195/60, 4 szt. - 40 zł/szt. Brzeg Dolny, tel. 071/319-54-90, 0604/31-72-76

OPONY LETNIE 14", do Opla, z felgami, 2 szt. - 200 zł. Grodków, powiat brzeski, tel. 0696/07-08-15

OPONY LETNIE 14", z felgami, do Audi 80 B3, 5 szt. - 400 zł. Grodków, powiat brzeski, tel. 0696/07-08-15

OPONY LETNIE 14", stan bdb, mało używane, 185/70 - 350 zł. Międzylesie, powiat kłodzki, tel. 0782/68-60-53

OPONY LETNIE 14", 175/65, 4 szt. - 30 zł/szt. Sobótka, tel. 071/316-34-44

FOTO OPONY LETNIE 17" ACHILLES ATR SPORT, kierunkowe, 225/45/17, stan bardzo dobry, 7 mm bieżnika, z alum. felgami, 5x110 mm, do Opla Omegi - 850 zł do negocjacji lub zamienię na zimowe 195 lub 205/65/15. Jordanów Śląski, powiat wrocławski, tel. 0609/08-29-47 II979LYT

OPONY LETNIE 20" CONTINENTAL, 225/40, 2 szt. 80 zł/szt. Brzeg Dolny, tel. 071/319-54-90, 0604/31-72-76

○ OPONY LETNIE I ZIMOWE 145/70/12, 145/12, 175/70/13, 165/65/14, 165/70/13, 165/60/14, 165/65/14, 165/70/14, 175/65/14, 175/80/14, 185/55/14, 185/60/14, 185/70/14. 155/70/15, 185/55/15, 185/60/15, 195/50/15, 195/65/15, 205/65/15, 245/45/17 i inne, ul. Olsztyńska 44, pon.-pt. 10-18, sob. 10-15. Wrocław, tel. 0602/42-58-23 WI0007656

○ OPONY NOWE I UŻYWANE, LETNIE I ZIMOWE ORAZ FELGI: 135/70/13, 145/70/13, 155/70/13, 165/70/13, 175/70/13, 185/70/13, 165/65/14, 175/65/14, 185/65/14, 185/60/14. 195/60/14, 165/70/14, 175/70/14, 185/70/14, 185/65/15, 195/65/15, 205/65/15, 195/60/15, 205/60/15, 205/55/16, 215/55/16, 225/55/16, 185/14C 195/14C, 225/70/15C, 195/70/15C. SERWIS OPON, Wrocław, ul. Szybowcowa 15, tel. 071/351-41-87, 0503/18-73-80 W01143876

○ OPONY NOWE I UŻYWANE, WULKANIZACJA. DO AUT OSOBOWYCH, DOSTAWCZYCH, duży wybór rozmiarów: 12, 14, 15, 16, 18" oraz felgi stalowe i aluminiowe, nowe modele, przystępne ceny, możliwość montażu i komputerowego wyważania, pełna obsługa wulkanizacyjna oraz prostowanie felg, indywidualne zamówienia, przy zakupie kompletu opon - montaż gratis!!! Wrocław-Leśnica, wylot na Lubin, ul. Mokrzańska 10, tel. 071/349-27-83, 0601/55-26-69 W01041934

OPONY TERENOWE 16". 265/70 - 750 zł. Leśna, tel. 075/721-16-32

OPONY ZIMOWE 175/65 R14. 185/60 R14, 185/65 R14, 195/65 R14, 185 x R14C. Domaszczyn, powiat wrocławski, tel. 0601/71-03-50

OPONY ZIMOWE PIRELLI WINTER, 195/50 R15, stan idealny - 300 zł do negocjacji. Wrocław, tel. 0665/75-82-08 R02001099

OPONY ZIMOWE 12" - od 30 zł/szt. Świdnica, tel. 0693/54-16-25

OPONY ZIMOWE 13", stan bdb - 50 zł/szt. Wrocław, tel. 0609/68-64-07

OPONY ZIMOWE 13". 155, 165, 175 i 185, z felgami lub bez, do Poloneza - 40 zł/szt. Bolesławiec, tel. 0602/23-29-81. 075/734-70-77

OPONY ZIMOWE 13": 135/70, 145/70, 155/70. 175/70 i 185/70 - od 35 zł/szt. Świdnica, tel. 0693/54-16-25

OPONY ZIMOWE 13". 155/70 - 400 zł/kpl. Świdnica. tel. 0692/30-06-77, 074/853-06-21

OPONY ZIMOWE 14". do busa - 120 zł/para. Wrocław tel. 071/325-58-64

OPONY ZIMOWE 14", 175/70, 4 szt. - 280 zł oraz letnie 165x70x13, 4 szt. - 350 zł. Wrocław, tel. 0693/43-33-01

OPONY ZIMOWE 14". do Fiata Punto, komplet - 80 zł/szt. Brzeg Dolny, tel. 071/319-54-90. 0604/31-72-76

OPONY ZIMOWE 14": 165/65 (2 szt.) oraz 155/65 (2 szt.) - 70 zł/szt. Złoty Stok. powiat ząbkowicki, tel. 0511/71-50-90

OPONY ZIMOWE 15" Barum Snowvanis 195/70. nowe, do busa, 4 szt. - 260 zł/szt.. Tigar Cargospeed 195/70. nowe, wielosezonowe, 4 szt. - 220 zł/szt., Barum Bravuris 195/50, 2 szt. nowe - 165 zł/szt. Lwówek Śląski tel. 0880/22-99-22

OPONY ZIMOWE 15". 195/75 C z felgami. do Mercedesa Vito, stan idealny - 600 zł/kpl., alufelgi z oponami 16" 215x55 do Mercedesa. stan idealny - 950 zł. Paczków. tel. 077/431-77-52, 0668/62-28-87

OPONY ZIMOWE 15" LISZT, z felgami 185x65x15 15x6JJ B32 do Mitsubishi Eclipse - 450 zł. Wrocław tel. 0693/43-33-01

OPONY ZIMOWE 15" DĘBICA, 185/65, do Alfy Romeo - 1.600 zł. Namysłów, tel. 0604/93-99-85

OPONY ZIMOWE 17" PIRELLI, Winter 210 Snow Sport 225/60 99H. 2 szt., stan bdb - 100 zł/szt. + trzecia gratis. Brzeg Dolny, tel. 071/319-54-90, 0604/31-72-76

OPONY ZIMOWE 17", 265/65, nowe, do Toyoty, 4 szt. - 1 400 zł. Wrocław, tel. 0601/70-50-71

OPONY ZIMOWE 17", 215/55, 4 szt. - 800 zł. Wrocław. tel. 0888/85-55-72

OPONY ZIMOWE 18". używane. 235/60 - 700 zł/kpl. Ząbkowice Śląskie, tel. 0661/12-05-30

PASY BEZWŁADNOŚCIOWE. przednie i tylne, od 50 zł/szt. Wrocław, tel. 0601/06-05-95

SPRĘŻYNY SPORTOWE. do Forda, VW Golfa II - 60 zł/szt. Lubin, tel. 0660/49-37-62

SPRĘŻYNY SPORTOWE, do Audi A6 Avant, 4 szt. - 200 zł. Wrocław, tel. 0888/85-55-72 po godz. 18

TACHOGRAF, do VW Transportera T4 - 200 zł. Szlichtyngowa. powiat wschowski. tel. 0692/62-59-64

TACHOGRAF KIENZLE 1318, 24V, dla 2 kierowców. może być z prądnicą - 800 zł. Polkowice. tel. 0603/33-07-97

TŁUMIK SPORTOWY, W-M, ze stali szlachetnej - 200 zł, Michael, nowy - 200 zł. Wrocław, tel. 0693/21-67-36

ZBIORNIK DO INSTALACJI GAZOWEJ, z homologacja i wielozaworem - 150 zł. Wrocław. tel. 0508/18-08-90

ŻARÓWKI SAMOCHODOWE OSRAM H7 SILVERSTAR + 50% - 19 zł/szt. Wrocław. tel. 0500/56-87-40

KUPIĘ SAMOCHÓD

UNIWER AUTO®
KUPI
KAŻDE AUTO
WYPŁATA GOTÓWKI W 20 MINUT !!!
POSIADAMY TRANSPORT
UMOWA KUPNA-SPRZEDAŻY
OD RĘKI OR083979
WROCŁAW, ul. Opolska 114
TEL./FAX 071 311 71 93
0501 403 135
DZWOŃ CAŁĄ DOBĘ

KUPIĘ KAŻDE AUTO
GOTÓWKA! OR074201 TEL. 0-602 125 135

ALFA ROMEO, na części, tanio. Bielany Wr. Tel. 0662/44-94-81

ALFA ROMEO, każdy model, rocznik obojętny, cały, rozbity, spalony, uszkodzony i inny, również wersja angielska. Wrocław, tel. 0886/25-25-50

ALFA ROMEO 145, 146, 147, 154, 155, 156, 164, 166, techn. sprawny. Wrocław, tel. 0791/46-00-16

ALFA ROMEO 145, 146, 147, 156 i inne. Wrocław, tel. 0885/33-62-33

ALFA ROMEO 145, 146, 156, 164, może być po małym wypadku, jeżdżący, zdecydowanie. Wrocław, tel. 0726/11-16-94

ALFA ROMEO 147, 156, 166. Oleśnica, tel. 071/793-35-09, 0601/41-23-29

AUDI, każdy model, spalony, rozbity, uszkodzony, również wersja angielska. Wrocław, tel. 0669/47-04-00

AUDI, każdy, uszkodzony, spalony, po wypadku, wersje angielskie i inne, gotówka od ręki, własny transport, czynne non-stop. Wrocław, tel. 0880/21-52-15

AUDI 100, 80, A4, A6 lub inny. Wrocław, tel. 0885/33-62-33

AUDI 80 B4 CABRIO - do 13.000 zł, TDI. Kłodzko, tel. 0601/62-21-37

AUDI 80 B4 CABRIO, sprawny lub uszkodzony, w atrakcyjnej cenie, odbiór w całym kraju. Wałbrzych, tel. 0604/62-70-89

AUDI 80 B3, B4, 90, 100 C4, A6. Wrocław, tel. 0514/64-42-33

AUDI 80 B3, B4. Łagiewniki, powiat dzierżoniowski, tel. 0793/66-34-47

AUDI 80 B3, B4, sprawny. Wrocław, tel. 0722/32-28-30

AUDI 80 B4, 100 lub inny. Wrocław, tel. 0669/61-61-41

AUDI 80 B4, 100, A4, A8, 1994/09 r., w bdb stanie lub do poprawek, może być bez wypadku. Oleśnica, tel. 0605/62-00-63

AUDI 80, 100 C4, A4, A6, A8,, 1989/08 r. Oleśnica, tel. 071/793-35-09, 0601/41-23-29

AUDI 80, 100, 133, 134 lub inny model. Wrocław, tel. 0669/61-61-41

AUDI 80, 100, A3, A4, A6, TT B3, B4, C4, za gotówkę, zdecydowanie. Wrocław, tel. 0602/12-51-35

AUDI 80, 100, A4, A6 i inne. Wrocław, tel. 0885/33-62-33

AUDI 80, 90, 100, 200, COUPE,, A3, A4, A6, A8, może być do poprawek blacharsko-lakierniczych, gotówka. Wrocław, tel. 0723/77-23-60

AUDI A2, A3, A4, A6 i inne, cały lub uszkodzony, sprowadzony. Tel. 0788/82-21-31

AUDI A2, A3, A4, A6, A8, TT. Wrocław, tel. 0791/46-00-16

AUDI A3 - do 13.000 zł, TDI. Kłodzko, tel. 0601/62-21-37

AUDI A3, sprawny lub do poprawek, w atrakcyjnej cenie, może być do opłat, możliwość odbioru w całym kraju i za granicą. Wałbrzych, tel. 0604/62-70-89

AUDI A3, 80 B4 CABRIO. Tel. 0605/14-58-94

AUDI A3, A4, 2001/06 r., techn. sprawny lub do poprawek, cena do 25.000 zł. Wałbrzych, tel. 0604/62-70-89

AUDI A3, A4, A6. Kłodzko, tel. 074/868-45-51, 0603/74-62-58

AUDI A4, 2000/04 r. - do 24.000 zł, TDI. Kłodzko, tel. 0601/62-21-37

AUDI A4, 2004/08 r. - do 35.000 zł, TDI. Kłodzko, tel. 0601/62-21-37

AUDI A6 AVANT, 1996 r., 2500 ccm, diesel, srebrny met., wersja angielska, może być bez silnika i skrzyni bieg. Łagiewniki, powiat dzierżoniowski, tel. 0793/66-34-47

AUDI A6. 2004/08 r. - do 48.000 zł, TDI. Kłodzko, tel. 0601/62-21-37

AUDI A6, 2004/08 r., TDI, uszkodzony, do poprawek albo cały. Wrocław, tel. 0666/70-76-06

AUDI A6, A8. do 22.000 zł. Wrocław, tel. 0726/11-16-94

AUDI ALLROAD, TDI - do 35.000 zł. Kłodzko, tel. 0601/62-21-37

AUDI Q7 - do 85.000 zł. Kłodzko, tel. 0601/62-21-37

AUDI TT, w cenie do 20000 zł. Kłodzko, tel. 0601/62-21-37

AUDI TT, w bdb stanie lub do poprawek, może być bez wypadku. Oleśnica, tel. 0605/62-00-63

BMW E-30, stan b. dobry, silnik od 2.0, chętnie coupe lub cabrio, zdecydowanie, dobrze zapłacęEE. Wrocław, tel. 0723/77-23-60

BMW, E-21, E-28, E-30, E-32, E-34, E-36, E-38, E-39, E-46, E-60, E-68, E-90, gotówką. Wrocław, tel. 0726/11-16-94

BMW 3 E-46. Kłodzko, tel. 074/868-45-51, 0603/74-62-58

BMW 3 E-36 COUPE, 5 E-39. Tel. 0605/14-58-94

BMW 3, 5 E-46, E-34, sprawny, może być do rejestracji. Wrocław, tel. 0722/32-28-30

BMW 3, 5, 1994/08 r., w bdb stanie lub do poprawek, może być bez wypadku. Oleśnica, tel. 0605/62-00-63

BMW 3, 5, 7 i inne. Wrocław, tel. 0885/33-62-33

BMW 3, 5, 7, rocznik i model obojętny, gotówka od ręki, może być do małych poprawek blacharsko-lakier. Wrocław, tel. 0791/46-00-16

BMW 3, 5, 7 E-36, E-34, E-32, E-38. Wrocław, tel. 0790/26-45-39

BMW 3, 5, 7, 8, każdy model, cale, rozbite, spalone, uszkodzone i inne, płacę gotówką, własny transport. Wrocław, tel. 0691/25-07-48

BMW 3, 5, 7, 8, 1996/09 r. Oleśnica, tel. 0601/41-23-29 0, 071/793-35-09

BMW 3, 5, 7, X5, za gotówkę, zdecydowanie. Wrocław, tel. 0602/12-51-35

BMW 316, 318, 320 E-36, E-46, może być uszkodzony lub do poprawek, zdecydowanie. Kłodzko, tel. 0697/45-99-84

BMW 316, 318, 320, 520, 720 i inne modele. Wrocław, tel. 0885/33-62-33

BMW 5 E-34, 2.4 TD, 2.5 TDS, 2.0 i, 2.5 i, 3.0 i, 3.5 i, 4.0 i, uszkodzony, w całości lub na części, silniki, sprawne i uszkodzone. Bielany Wrocławskie, tel. 0603/98-72-58

BMW 540 E-34, może być do naprawy - do 3.000 zł. Bielany Wrocławskie, tel. 0512/60-66-79

BMW 750 E-32, może być do naprawy - do 3.000 zł. Bielany Wrocławskie, tel. 0512/60-66-79

BMW X3 - do 55.000 zł, diesel. Kłodzko, tel. 0601/62-21-37

BMW X5 - do 48.000 zł, diesel. Kłodzko, tel. 0601/62-21-37

CHEVROLET TRANS SPORT. Wrocław, tel. 0885/33-62-33

CHEVROLET TRANS SPORT, AVEO lub inny. Wrocław, tel. 0885/33-62-33

CHRYSLER GRAND VOYAGER, 1997/99 r., może być uszkodzony, w rozsądnej cenie, zarejestrowany, z uszkodzonym silnikiem 3800 ccm lub 3300 ccm, jestem zainteresowany wersja Grand, w ładnym stanie. Wrocław, tel. 0505/71-01-17 II9E9FLM

CHRYSLER VOYAGER i inne. Wrocław, tel. 0885/33-62-33

CHRYSLER VOYAGER, może być sprowadzony z Niemiec lub uszkodzony. Ząbkowice Śląskie, tel. 0885/39-33-55

CHRYSLER VOYAGER, 1992/95 r., uszkodzony, sprowadzony lub bez prawa do rej. Sulechów, powiat zielonogórski, tel. 0609/56-63-39

CHRYSLER VOYAGER, 1996/09 r., w bdb stanie lub do poprawek, może być bez wypadku. Oleśnica, tel. 0605/62-00-63

CITROEN 2CV, w całości lub na części. Wrocław, tel. 0602/32-79-13

CITROEN AX, BERLINGO, SAXO, XSARA. Wrocław, tel. 071/315-13-47, 0662/03-44-06

CITROEN AX, BX i inne modele, uszkodzone, spalone, także wersje angielskie, płatne gotówką, własny transport, czynne non-stop. Wrocław, tel. 0880/21-52-15

CITROEN AX, BX, XM i inne modele, też uszkodzone, wersje angielskie. Wrocław, tel. 0886/25-25-50

CITROEN AX, BX, ZX, XM, XARA, XSA, techn. sprawny, gotówką. Wrocław, tel. 0723/77-23-60

CITROEN BERLINGO, każdy sprawny lub uszkodzony, do 4.500 zł. Kłodzko, tel. 0601/62-21-37

CITROEN BERLINGO, cały lub uszkodzony, może być bez prawa rejestracji. Wrocław, tel. 0691/06-96-21

CITROEN BERLINGO, SAXO, XSARA lub inny. Wrocław, tel. 0885/33-62-33

CITROEN C1, C2, C3, C4, C5, XSARA PICASSO, 1995/09 r. Oleśnica, tel. 071/793-35-09, 0601/41-23-29

CITROEN C2, C3, C4, C5, może być po małym wypadku, poobijany, techn. sprawny. Wrocław, tel. 0791/46-00-16

CITROEN C5 KOMBI, cały lub rozbity, może być bez prawa rejestracji. Wrocław, tel. 0695/84-21-34

CITROEN JUMPER, każdy sprawny lub uszkodzony, skorodowany, spalony, zniszczony, skorodowany, po wypadku, w wersji angielskiej, każda wersja nadwozia, blaszak, skrzyniowy, kontener, oplandekowany, rama pod zabudowę, z terenu całego kraju i z zagranicy. Kłodzko, tel. 0601/62-21-37

CITROEN JUMPER, sprawny lub uszkodzony, każda wersja, do remontu, blaszak, skrzyniowy, rama, w atrakcyjnej cenie. Wałbrzych, tel. 0604/62-70-89

CITROEN JUMPER, cały lub uszkodzony, zarejestrowany w kraju, na zachodnich tablicach. Brzeg, tel. 0600/73-25-17

CITROEN JUMPER MAXI, może być uszkodzona skrzynia biegów i silnik. Kamienna Góra, tel. 0697/97-15-73

CITROEN SAXO, zarejestr. w Polsce. Wrocław, tel. 0603/04-75-27

CITROEN SAXO, XANTIA, XSARA. 1995/09 r., w bdb stanie lub do poprawek, może być bez wypadku. Oleśnica, tel. 0605/62-00-63

CITROEN ZX, SAXO lub inny. Wrocław, tel. 0790/24-89-24

DACIA, każdy model, kasacja, własny transport, płatne gotówką, mogą być uszkodzone, rozbite. Wrocław, tel. 0886/25-25-50

DACIA LOGAN Jelenia Góra, tel. 0605/14-58-94, 0604/35-22-07

DACIA LOGAN, każdy model, do kasacji, uszkodzone, spalone, płatne gotówką, własny transport. Wrocław, tel. 0880/21-52-15

DACIA LOGAN, zdecydowanie. Wrocław, tel. 0726/11-16-94

DAEWOO ESPERO, Chairman, Tico, Nubira, Lanos, Leganza, Matiz, Musso, techn. sprawny, gotówką. Wrocław, tel. 0723/77-23-60

DAEWOO ESPERO, LANOS, MATIZ, TICO, płatne gotówką. Wrocław, tel. 0602/12-51-35

DAEWOO ESPERO, LEGANZA, NUBIRA. Tel. 0605/14-58-94

DAEWOO ESPERO, MATIZ, NUBIRA TICO. Wrocław, tel. 0514/64-42-33

DAEWOO LANOS, MATIZ, w bdb stanie. Tel. 0605/62-00-63

DAEWOO LANOS, MATIZ, w bdb stanie lub do poprawek, może być bez wypadku. Tel. 0607/70-00-96

DAEWOO LANOS, MATIZ, MUSSO, NUBIRA i inne. Wrocław, tel. 0885/33-62-33

DAEWOO LANOS, MATIZ, TICO. Kłodzko, tel. 074/868-45-51, 0603/74-62-58

DAEWOO LANOS, MATIZ, TICO, zarejestr. w Polsce. Wrocław, tel. 0603/77-90-48, 071/791-42-15

DAEWOO LANOS, MATIZ, TICO lub inny. Wrocław, tel. 0791/46-00-16

DAEWOO LANOS, MATIZ, TICO, dobrze zapłacę. Wrocław, tel. 0661/27-11-73

DAEWOO LANOS, MATIZ, TICO. Ząbkowice Śląskie, tel. 0505/14-95-93

DAEWOO LANOS, MATIZ, TICO. Wrocław, tel. 071/315-13-47, 0662/03-44-06

DAEWOO MATIZ, LANOS, NUBIRA i inne, dojazd do klienta. Wrocław, tel. 0790/26-51-65

DAEWOO MATIZ, TICO, bez wypadku, z małym przebiegiem, w bdb stanie, z kpl. dokumentacją. Oleśnica, tel. 0500/70-00-70

DAEWOO MATIZ, TICO, również do poprawek. Wrocław, tel. 0601/71-03-50

DAEWOO MATIZ, TICO, zadbany. Wałbrzych, tel. 0668/17-02-10, 0792/27-83-54

DAEWOO TICO, zarejestr., może być do poprawek lakier., stan bdb, do 50 km od Bolesławca. Bolesławiec, tel. 0608/50-27-81

DAEWOO TICO lub Matiz, może być do małych poprawek. Jelcz-Laskowice, powiat oławski, tel. 0609/83-11-00

DAEWOO TICO, LANOS, ESPERO. Wrocław, tel. 0790/24-89-24

DODGE CARAVAN i inne. Wrocław, tel. 0885/33-62-33

FIAT, na zach. tablicach, na części. Wrocław, tel. 0609/02-67-37

FIAT, każdy model, może być uszkodzony, po wypadku. Wrocław, tel. 0661/27-11-73

FIAT 125p, 126p i inne modele, uszkodzone i inne. Wrocław, tel. 0886/25-25-50

FIAT 125p, 126p i inne modele, całe lub uszkodzone, własny transport. Wrocław, tel. 0880/21-52-15

FIAT 126P, UNO, TIPO, Tempra. Wrocław, tel. 0723/77-23-60

FIAT ALBEA, BRAVA, BRAVO,, MAREA, PALIO, UNO, Ulysse, Panda, Seicento, Tipo, Tempra, 126p, Stilo, gotówka od ręki, zawsze aktualne. Wrocław, tel. 0726/11-16-94

FIAT BRAVA, BRAVO, w bdb stanie lub do poprawek, może być bez wypadku. Oleśnica, tel. 0605/62-00-63

FIAT BRAVA, BRAVO, CINQUECENTO, PANDA, 1991/09 r. Seicento, Punto, itp. Oleśnica, tel. 0601/41-23-29 0, 071/793-35-09

FIAT BRAVA, BRAVO, PANDA, PUNTO, COUPE, CINQUECENTO, SEICENTO, TIPO, MAREA, SIENA, za gotówkę, zdecydowanie. Wrocław, tel. 0602/12-51-35

FIAT BRAVA, BRAVO, PUNTO I, II, SEICENTO, SIENA Wrocław, tel. 0661/27-11-73

FIAT BRAVA, BRAVO, SEICENTO. Wrocław, tel. 0661/27-11-73

FIAT BRAVA, CINQUECENTO, PALIO, PUNTO, SEICENTO, SIENA, UNO, zarejestr. w kraju. Wrocław, tel. 071/791-42-15, 0603/77-90-48

FIAT BRAVA, CINQUECENTO, PUNTO, GRANDE PUNTO, SEICENTO i inne. Wrocław, tel. 071/315-13-47, 0662/03-44-06

FIAT BRAVA, MAREA, PALIO, PANDA II, PUNTO i inne. Wrocław, tel. 0885/33-62-33

FIAT BRAVO, MAREA, PALIO, PANDA i inne. Wrocław, tel. 0885/33-62-33

FIAT CINQUECENTO, w db stanie lub na części. Świdnica, tel. 0693/54-16-25

FIAT CINQUECENTO, może być uszkodzony. Ząbkowice Śląskie, tel. 0609/30-78-38

FIAT CINQUECENTO, SEICENTO, SIENA. Kłodzko, tel. 074/868-45-51, 0603/74-62-58

FIAT CINQUECENTO, MAREA, PUNTO, SEICENTO, SIENA, PALIO, UNO, zarejestr. w Polsce. Wrocław, tel. 0603/04-75-27

FIAT CINQUECENTO, SEICENTO, może być uszkodzony. Ząbkowice Śląskie, tel. 0885/39-33-55

FIAT CINQUECENTO, SEICENTO, TIPO, UNO, PUNTO. Wrocław, tel. 0514/64-42-33

FIAT COUPE, CROMA, PUNTO, TIPO - podwójne. Wrocław, tel. 0790/26-45-39

SKUP AUT
ROCZNIKI 2003 - 2009
POŻYCZKI POD ZASTAW
790 45 95 95 OR090248
PŁACIMY NAJLEPIEJ

FIAT CROMA, COUPE, PUNTO, TIPO. Wrocław, tel. 0790/26-45-39

FIAT DUCATO, każdy sprawny lub uszkodzony, skorodowany, rozbity, spalony, zniszczony, niekompletny, po wypadku, w wersji angielskiej, każda wersja nadwozia, blaszak, skrzyniowy, kontener, oplandekowany, rama pod zabudowę, z terenu całego kraju i z zagranicy. Kłodzko, tel. 0601/62-21-37

FIAT DUCATO, sprawny lub uszkodzony, do remontu, każda wersja nadwozia, blaszak, skrzyniowy, rama, z terenu całego kraju i z zagranicy. Wałbrzych, tel. 0604/62-70-89

FIAT DUCATO, cały lub uszkodzony, zarejestrowany w kraju, na zachodnich tablicach. Brzeg, tel. 0600/73-25-17

FIAT FIORINO, stan db lub do popr. - 1.200 zł/mies. + opłaty licznikowe. Wrocław, tel. 0785/56-19-71

FIAT PALIO, 1997 r., w cenie do 6.000 zł. Tel. 0660/38-91-08

FIAT PANDA, PUNTO. Kłodzko, tel. 074/868-45-51, 0603/74-62-58

FIAT PUNTO, 1999 r., uszkodzony lub na części. Namysłów, tel. 077/410-49-10, 0600/79-47-35

FIAT PUNTO, SEICENTO, 1995/09 r., w bdb stanie lub do poprawek, może być bez wypadku. Oleśnica, tel. 0605/62-00-63

FIAT PUNTO, SEICENTO, UNO, zarejestr., może być do napraw blacharskich, w promieniu do 50 km od Bolesławca, w cenie do 3.500 zł. Bolesławiec, tel. 075/782-41-81, 0603/18-28-14

FIAT SEICENTO, bez wypadku, z małym przebiegiem, w bdb stanie, z kpl. dokumentacją. Oleśnica, tel. 0500/70-00-70

FIAT SEICENTO, cały lub uszkodzony, może być bez prawa rejestracji. Wrocław, tel. 0691/06-96-21

FIAT SEICENTO. Wrocław, tel. 0663/38-88-88

FIAT SEICENTO, zadbany. Wałbrzych, tel. 0792/27-83-54

FIAT SEICENTO, PUNTO, PANDA, SIENA, BRAVA, również do poprawek. Wrocław, tel. 0601/71-03-50

FIAT SIENA, SEICENTO, PALIO, PANDA i inne. Wrocław, tel. 0790/26-51-65

FIAT TEMPRA, stan db lub do popr. Wrocław, tel. 0785/56-19-71

FIAT TEMPRA, 4x4, na części, Audi A6 kombi, Tiptronic, diesel, ok. 2002 r. Żywiec, tel. 0509/99-24-46

FORD, każdy model, rocznik obojętny, rozbity, spalony, uszkodzony, w wersji angielskiej i inny, płatne gotówką od ręki, własny transport, czynne non-stop. Wrocław, tel. 0669/47-04-00

FORD AEEROSTAR, ESCORT, FIESTA,, Mondeo, Scorpio, Puma, Probe, Transit, Scorpio, Sierra i inne, stale ważne. Wrocław, tel. 0723/77-23-60

FORD AEROSTAR, ESCORT, FIESTA, SCORPIO, TRANSIT, do 2.000 zł. Wrocław, tel. 0791/46-00-16

FORD COUGAR, FOCUS, KA, MONDEO, PUMA cały lub uszkodzony, może być sprowadzony. Tel. 0788/82-21-31

FORD COUGAR, PROBE, PROBE II, puma lub inny sportowy, może być poobijany. Wrocław, tel. 0726/11-16-94

FORD ESCORT, FIESTA, FOCUS, zarejestr. w Polsce. Wrocław, tel. 0603/04-75-27

FORD ESCORT, FIESTA, FOCUS, GALAXY i inne. Wrocław, tel. 0885/33-62-33

FORD ESCORT, FIESTA, FOCUS, MONDEO, zarejestr. w kraju. Wrocław, tel. 0661/27-11-73

FORD ESCORT, FIESTA, FOCUS, MONDEO, SCORPIO, SIERRA, uszkodzony, po wypadku, na zach. tablicach, zarejestr. Strzelin, tel. 0692/72-76-98, 0606/57-86-96

FORD ESCORT, FIESTA, FOCUS, MONDEO. Wrocław, tel. 071/315-13-47, 0662/03-44-06

FORD ESCORT, FIESTA, FOCUS, KA, MONDEO, 1995/09 r. w bdb stanie lub do poprawek, może być bez wypadku. Oleśnica, tel. 0605/62-00-63

FORD ESCORT, FIESTA, KA, zarejestr., może być do napraw blacharskich, do 50 km od Bolesławca, w cenie do 4.000 zł. Bolesławiec, tel. 075/782-41-81, 0603/18-28-14

FORD ESCORT, FIESTA, KA, MONDEO, zarejestr. w Polsce. Wrocław, tel. 0603/77-90-48, 071/791-42-15

FORD ESCORT, FIESTA, KA, MONDEO. Wrocław, tel. 0514/64-42-33

FORD ESCORT, FIESTA, MONDEO. Wrocław, tel. 0790/26-45-39

FORD ESCORT, FIESTA, SCORPIO. Złotoryja, tel. 0725/86-85-11

KUPIĘ KAŻDE AUTO
NAJWYŻSZE CENY
tel. 664-131-181
OR083029

FORD ESCORT, MONDEO. Kłodzko, tel. 0502/42-93-94

FORD EXPRESS, może być uszkodzony. Ząbkowice Śląskie, tel. 0609/30-78-38

FORD FIESTA, FOCUS, FUSION, KA, 1993/09 r., Mondeo, Galaxy, itp. Oleśnica, tel. 071/793-35-09, 0601/41-23-29

FORD FOCUS, MONDEO. Kłodzko, tel. 074/868-45-51, 0603/74-62-58

FORD FOCUS, MONDEO, SCORPIO lub inny, może być do poprawek lakierniczych. Wrocław, tel. 0885/23-18-88

FORD MONDEO, w całości lub na części, uszkodzony, sprowadzony. Tel. 0889/93-95-94

FORD MONDEO, ESCORT, FIESTA. Wrocław, tel. 0790/26-45-39

FORD MONDEO, FOCUS, TRANSIT. Jelenia Góra, tel. 0605/14-58-94, 0604/35-22-07

FORD TRANSIT. Kłodzko, tel. 074/868-45-51, 0603/74-62-58

FORD TRANSIT BUS, sprawny, może być do małych poprawek. Wrocław, tel. 0790/26-45-39

FORD TRANSIT, 1995/00 r., 2500 ccm diesel, w db stanie techn., bez korozji, w rozsądnej cenie. Wrocław, tel. 0887/64-72-72

HONDA, każdy model, rocznik obojętny, rozbite, uszkodzone, spalone, wersje angielskie, płacę gotówką, własny transport. Wrocław, tel. 0669/47-04-00

HONDA. Wrocław, tel. 0723/77-23-60

HONDA ACCORD COUPE. Tel. 0605/14-58-94

HONDA ACCORD, CIVIC i inne. Wrocław, tel. 0885/33-62-33

HONDA ACCORD, CIVIC, CR-V, HR-V, 1994/09 r. Oleśnica, tel. 0601/41-23-29 0, 071/793-35-09

HONDA ACCORD, CIVIC, CR-V, CRX, HR-V, PRELUDE, zdecydowanie, płatne gotówką. Wrocław, tel. 0602/12-51-35

HONDA ACCORD, CIVIC, JAZZ i inne. Wrocław, tel. 0885/33-62-33

HONDA ACCORD, CIVIC, PRELUDE, w dobrym stanie, płatne gotówką. Wrocław, tel. 0726/11-16-94

HONDA ACCORD, CIVIC, PRELUDE, 1995/09 r., w bdb stanie lub do poprawek, może być bez wypadku. Oleśnica, tel. 0605/62-00-63

HONDA CIVIC, z uszkodzonym silnikiem. Wrocław, tel. 0605/48-11-02

HONDA CIVIC. Wrocław, tel. 071/315-13-47, 0662/03-44-06

HONDA CIVIC, ACCORD, PRELUDE,, stan d., gotówka. Wrocław, tel. 0791/46-00-16

HONDA CIVIC, PRELUDE, CRX, może być do poprawek lakierniczych i blacharskich. Śrem, tel. 0790/78-36-84

HONDA WSZYSTKIE MODELE, sprowadzone z Anglii, na części. Wrocław, tel. 0601/74-22-13

HYUNDAI ACCENT, ATOS, GETZ i inne. Wrocław, tel. 0885/33-62-33

HYUNDAI ACCENT, ATOS, PONY, zarejestr. w Polsce. Wrocław, tel. 0603/77-90-48, 071/791-42-15

HYUNDAI ATOS, LANTRA, PONY, i-30, Sonata. Wrocław, tel. 0723/77-23-60

HYUNDAI GETZ, 2003/09 r. Oleśnica, tel. 0601/41-23-29 0, 071/793-35-09

HYUNDAI H100, H1 STAREX, PORTER, ew. inny dostawczy, w obojętnym stanie, może być uszkodzony. Wrocław, tel. 0605/62-00-14

HYUNDAI PONY, ELANTRA, LANTRA lub inny. Wrocław, tel. 0790/26-45-39

IVECO DAILY, 1990/06 r., sprawny lub uszkodzony, do remontu, każda wersja nadwozia, blaszak, skrzyniowy, rama, z terenu całego kraju i z zagranicy. Wałbrzych, tel. 0604/62-70-89

IVECO 35-8, 35-10, 35-12 DAILY, każdy sprawny lub uszkodzony, skorodowany, zniszczony, spalony, rozbity, każdy rodzaj uszkodzeń, w wersji angielskiej, każdy rodzaj nadwozia, blaszak, skrzyniowy, kontener, oplandekowany, z terenu całego kraju i z zagranicy, własny transport. Kłodzko, tel. 0601/62-21-37

JAGUAR, techn. sprawny. Wrocław, tel. 0791/46-00-16

JEEP CHEROKEE i inne. Wrocław, tel. 0885/33-62-33

JEEP CHEROKEE, GRAND CHEROKEE. Oleśnica, tel. 0601/41-23-29 0, 071/793-35-09

JEEP GRAND CHEROKEE, rozbity, zniszczony. Jelenia Góra, tel. 0605/14-58-94, 0604/35-22-07

JEEP GRAND CHEROKEE, 1999/05 r., rozbity, zniszczony, bez prawa rejestr. Jelenia Góra, tel. 0604/35-22-07

KIA. Wrocław, tel. 0726/11-16-94

KIA CARNIVAL, RIO, SEPHIA, SPORTAGE i inne. Wrocław, tel. 0885/33-62-33

KIA CARNIVAL, RIO, SPORTAGE, SEPHIA, PICANTO i inne. Wrocław, tel. 0885/33-62-33

LADA, każdy model i rocznik, całe, stan obojętny, rozbite, uszkodzone, wersje angielskie. Wrocław, tel. 0669/47-04-00

LADA. Wrocław, tel. 0791/46-00-16

LANCIA, każdy model, rocznik, techn. sprawny lub uszkodzony, płatne gotówką. Wrocław, tel. 0886/25-25-50

LANCIA DELTA, KAPPA, LYBRA i inne, techn. sprawne. Wrocław, tel. 0723/77-23-60

LEXUS LS 400, RX 300 lub inny model. Wrocław, tel. 0726/11-16-94

LUBLIN I, każdy sprawny lub uszkodzony - do 1.000 zł. Kłodzko, tel. 0601/62-21-37

LUBLIN II, III, w db stanie lub do remontu, może być również po wypadku. Wrocław, tel. 0698/14-41-22

MAZDA, każdy model, rozbity, uszkodzony, wersje angielskie, na złom, płacę gotówką, odbiorę własnym transportem. Wrocław, tel. 0691/25-07-48

MAZDA, techn. sprawny. Wrocław, tel. 0791/46-00-16

MAZDA 121, 323, 323 F, 626. Wrocław, tel. 0514/64-42-33

MAZDA 121, 323, 626, COMPREX, CRONOS. MX-3, MX-6, XEDOS, płatne gotówką. Wrocław, tel. 0723/77-23-60

MAZDA 121, 323, 626, XEDOS, zdecydowanie, za gotówkę. Wrocław, tel. 0602/12-51-35

MAZDA 3, 323, 6, 626 F lub inny. Wrocław, tel. 0885/33-62-33

MAZDA 323 F, 1996/99 r., uszkodzony lub na części. Namysłów, tel. 077/410-49-10, 0600/79-47-35

MAZDA 323 F, 626, 1995/03 r., w bdb stanie lub do poprawek, może być po wypadku. Oleśnica, tel. 0605/62-00-63

MAZDA 323, 626 i inne. Wrocław, tel. 0885/33-62-33

MAZDA 323, 626, 121. Wrocław, tel. 0790/26-45-39

MAZDA 323, F, 626, XEDOS, 1993/09 r., itp. Oleśnica. tel. 0601/41-23-29 0, 071/793-35-09

MAZDA 626, 323, 121 lub inny. Wrocław, tel. 0790/24-89-24

MAZDA WSZYSTKIE MODELE, sprowadzone z Anglii, na części. Wrocław, tel. 0601/74-22-13

MERCEDES CLK, C-KLASSE, coupe lub cabrio. Jelenia Góra, tel. 0605/14-58-94, 0604/35-22-07

MERCEDES, CLK, SLK, S-Klasse, E-Klasse, dowolny rocznik, gotówka. Wrocław, tel. 0791/46-00-16

MERCEDES 115, 123 i inne, całe, rozbite, uszkodzone, płacę gotówką, odbiorę własnym transportem. Wrocław, tel. 0886/25-25-50

MERCEDES 123, 3000 ccm, diesel. Dzierżoniów. tel. 0602/48-20-78

MERCEDES 123. Złotoryja, tel. 0725/86-85-11

MERCEDES 124 W E-KLASSE, z silnikiem wolnossącym diesla, manualną skrzynią biegów, klimat., sprowadzony, serwisowany, bez wypadku lub do naprawy, kolor ciemny metalik. Wrocław, tel. 071/325-93-58, 0605/68-82-92

MERCEDES 124, 126, 190, do 3.000 zł. Tel. 0726/11-16-94

MERCEDES 124, 190, automatic, nie wymagający napraw, możliwość zakupu na raty. Wrocław, tel. 0503/92-35-97

MERCEDES 124, 190, może być sprowadzony z Niemiec lub uszkodzony. Ząbkowice Śląskie, tel. 0885/39-33-55

MERCEDES 124, 190, 1988/95 r., 2.00-2.5 D, zarejestrowany, ważny przegląd i OC (minimum 3 miesiące), w pełni sprawny, stan bardzo dobry, atrakcyjna cena. Złotoryja, tel. 0504/24-90-57

MERCEDES 124, A-KLASSE, C-KLASSE, E-KLASSE, 1994/09 r., w bdb stanie lub do poprawek, może być bez wypadku. Oleśnica, tel. 0605/62-00-63

MERCEDES 140 W S-KLASSE, w cenie do 12.000 zł, pilnie. Wrocław, tel. 0790/24-89-24

MERCEDES 140 W. Wrocław, tel. 0723/77-23-60

MERCEDES 190, A-KLASSE, SPRINTER, VITO lub inny. Wrocław, tel. 0885/33-62-33

MERCEDES 190, VITO, SPRINTER, A-KLASSE i inne Wrocław, tel. 0885/33-62-33

MERCEDES 203 C-KLASSE, rozbity, zniszczony, bez prawa rejestr. Jelenia Góra, tel. 0604/35-22-07

MERCEDES 207, 608, MB 100, na części, do 1.500 zł. Bielany Wrocławskie, tel. 0603/98-72-58

MERCEDES 208 CLK, rozbity, zniszczony, bez prawa rejestr. Jelenia Góra, tel. 0604/35-22-07

MERCEDES 609, 811 - do 5.000 zł. Tel. 0601/62-21-37

MERCEDES 809, 1986/90 r., zarejestr., może być uszkodzony, zdekompletowany, rozbity. Brzeg, tel. 0502/12-72-68

MERCEDES A-KLASSE, C-KLASSE, E-KLASSE, CLK, VITO, ML, 190, 124, zdecydowanie, za gotówkę. Wrocław, tel. 0602/12-51-35

MERCEDES A-KLASSE, VITO. Kłodzko, tel. 074/868-45-51, 0603/74-62-58

MERCEDES SPRINTER, każdy sprawny lub uszkodzony, skorodowany, zniszczony, spalony, po wypadku, każdy rodzaj uszkodzeń, każda wersja nadwozia, blaszak, skrzyniowy, kontener, oplandekowany, z terenu całego kraju i z zagranicy, własny transport. Kłodzko, tel. 0601/62-21-37

MERCEDES SPRINTER, może być wersja angielska. Kłodzko, tel. 0662/92-04-00

MERCEDES SPRINTER, sprawny lub uszkodzony, po wypadku, spalony, każda wersja, blaszak, skrzyniowy, rama pod zabudowę, w atrakcyjnej cenie, z terenu całego kraju i za granicą, Wałbrzych, tel. 0604/62-70-89

MERCEDES SPRINTER. Tel. 0607/70-00-96

MERCEDES SPRINTER, cały lub uszkodzony, zarejestrowany w kraju, na zach. tablicach. Brzeg, tel. 0600/73-25-17

MERCEDES SPRINTER, 2001/05 r., cały lub uszkodzony, może być bez prawa rejestracji. Wrocław, tel. 0695/84-21-34

MERCEDES VITO, sprawny lub uszkodzony. Kłodzko, tel. 0601/62-21-37

MITSUBISHI, każdy model, rocznik obojętny, uszkodzony, rozbity, w wersji angielskiej, bez prawa rejestracji, gotówka od ręki, własny transport, zawsze aktualne. Wrocław, tel. 0669/47-04-00

MITSUBISHI, do 2.000 zł. Wrocław, tel. 0791/46-00-16

MITSUBISHI CARISMA, GALANT, LANCER, OUTLANDER, PAJERO, SIGMA, Space Star, Space Wagon i inne. Wrocław, tel. 0726/11-16-94

MITSUBISHI CARISMA, L200, PAJERO, Space Star Oleśnica, tel. 071/793-35-09, 0601/41-23-29

MITSUBISHI CARISMA, PAJERO i inne. Wrocław, tel. 0885/33-62-33

MITSUBISHI ECLIPSE, OUTLANDER, PAJERO. Wrocław, tel. 0723/77-23-60

MITSUBISHI PAJERO, 1990 r., 3000 ccm, V6. Kłodzko, tel. 0604/88-37-75

MITSUBISHI PAJERO, 1991/95 r., 3000 ccm, V6, w db stanie. Kłodzko, tel. 0666/73-71-40

MITSUBISHI WSZYSTKIE MODELE, sprowadzone z Anglii, na części. Wrocław, tel. 0601/74-22-13

NISSAN, każdy model, uszkodzony, rozbity, wersje angielskie i inne, płacę gotówką, własny transport. Wrocław, tel. 0886/25-25-50

NISSAN, do 2.000 zł. Wrocław, tel. 0726/11-16-94

NISSAN 100 NX, 200 SX lub inny. Wrocław, tel. 0790/24-89-24

NISSAN ALMERA, 100NX, 200SX,, Maxima, Patrol, Sunny, Primera, gotówka. Wrocław, tel. 0723/77-23-60

NISSAN ALMERA, MICRA, PATROL, TERRANO i inne. Wrocław, tel. 0885/33-62-33

NISSAN ALMERA, MICRA, PRIMERA SUNNY, TERRANO, za gotówkę, zdecydowanie. Wrocław, tel. 0602/12-51-35

NISSAN ALMERA, MICRA, PRIMERA. Wrocław, tel. 071/315-13-47, 0662/03-44-06

NISSAN ALMERA, MICRA, PRIMERA. Wrocław, tel. 071/315-13-47, 0662/03-44-06

NISSAN ALMERA, MICRA, PRIMERA, SUNNY. Wrocław, tel. 0514/64-42-33

NISSAN ALMERA, MICRA, PRIMERA, SUNNY, 1995/09 r., w bdb stanie lub do poprawek, może być bez wypadku. Oleśnica, tel. 0605/62-00-63

NISSAN ALMERA, PRIMERA, TERRANO. 1993/09 r., itp. Oleśnica, tel. 0601/41-23-29 0, 071/793-35-09

NISSAN SUNNY N-14, 1991/98 r., może być do popr. blach.-lakiern., na zach. tablicach lub po wypadku, wersja angielska, rocznik i stan techn. obojętny, w całości lub na części, w rozsądnej cenie, zarejestrowany lub bez prawa rejestracji - 900 zł. Wrocław, Kobierzyce, tel. 0606/90-59-03, 0604/22-21-01 II9CWT9L

OPEL, na zach. tablicach, na części. Wrocław, tel. 0609/02-67-37

OPEL AGILA, ASTRA, KADETT, OMEGA, VECTRA i inne, uszkodzone, w wersji angielskiej i inne, rocznik obojętny, gotówka od ręki, własny transport, zawsze aktualne. Wrocław, tel. 0886/25-25-50

OPEL ASTRA II. Tel. 074/868-45-51

OPEL ASTRA I, II. Tel. 0604/35-22-07

OPEL ASTRA II, III. Łagiewniki, powiat dzierżoniowski, tel. 0793/66-34-47

OPEL ASTRA, uszkodzony. Wrocław, tel. 0790/41-45-77

OPEL ASTRA,, Calibra, Agila, Movano, Tigra, Monterey, Frontera, Omega B, Omega A, Vectra, inne, gotówką. Wrocław, tel. 0726/11-16-94

OPEL ASTRA, CALIBRA, CORSA, OMEGA, SIGNUM, TIGRA, Vectra, Zafira, płatne gotówką. Wrocław, tel. 0602/12-51-35

OPEL ASTRA, CALIBRA, VECTRA. do 2.000 zł. Wrocław, tel. 0791/46-00-16

OPEL ASTRA, CORSA, zarejestr. w Polsce. Wrocław, tel. 0603/04-75-27

OPEL ASTRA, CORSA, CALIBRA, KADETT, OMEGA, VECTRA. Wrocław, tel. 0514/64-42-33

OPEL ASTRA, CORSA, FRONTERA, OMEGA i inne. Wrocław, tel. 0885/33-62-33

OPEL ASTRA, CORSA, OMEGA VECTRA. Wrocław, tel. 0601/71-03-50

OPEL ASTRA, CORSA, OMEGA, SINTRA, VECTRA oraz inne, cały lub uszkodzony, może być sprowadzony. Tel. 0788/82-21-31

OPEL ASTRA, CORSA, OMEGA, VECTRA, ZAFIRA, 1994/09 r., w bdb stanie lub do poprawek, może być bez wypadku. Oleśnica, tel. 0605/62-00-63

OPEL ASTRA, CORSA, VECTRA. Tel. 074/868-45-51

OPEL ASTRA, CORSA, VECTRA, zarejestr. w Polsce. Wrocław, tel. 0603/77-90-48, 071/791-42-15

OPEL ASTRA, CORSA, VECTRA. Wrocław, tel. 071/315-13-47, 0662/03-44-06

OPEL ASTRA, CORSA, VECTRA. Wrocław, tel. 071/315-13-47, 0662/03-44-06

OPEL ASTRA, CORSA, VECTRA, OMEGA, ZAFIRA, 1993/09 r. Oleśnica, tel. 0601/41-23-29, 071/793-35-09

OPEL ASTRA, KADETT, OMEGA. Wrocław, tel. 0669/61-61-41

OPEL CORSA C, woj. dolnośląskie, tel. 074/868-45-51

OPEL CORSA, uszkodzony. Wrocław, tel. 0790/41-45-77

OPEL MOVANO, cały lub uszkodzony, zarejestrowany w kraju, na zach. tablicach. Brzeg, tel. 0600/73-25-17

OPEL VECTRA B. Tel. 074/868-45-51

OSOBOWY, do remontu, tanio. Opole, tel. 0723/49-84-27

OSOBOWY, do wyrejestrowania, na części. Opole, tel. 0790/78-65-46

OSOBOWY, na części. Opole, tel. 0608/22-93-38

OSOBOWY, 1980/08 r., może być, uszkodzony, w obojętnym stanie. Opole, tel. 0604/49-87-64

PEUGEOT, każdy model, rocznik i stan obojętny, cały i uszkodzony, płatne gotówką od ręki, własny transport, czynne non-stop. Wrocław, tel. 0886/25-25-50

PEUGEOT 106,, 107, 205, 206, 207, 306, 307, 405, 406, 407, 605, 607, Partner i inne, techn. sprawne. Wrocław, tel. 0723/77-23-60

PEUGEOT 106, 205, 306, 405, 605. do 2.000 zł. Wrocław, tel. 0726/11-16-94

PEUGEOT 106, 206, 306 Kłodzko, tel. 074/868-45-51, 0603/74-62-58

PEUGEOT 106, 206, 306, 307, 406, PARTNER i inne. Wrocław, tel. 0885/33-62-33

PEUGEOT 106, 206, 306, 307, 407, 607, 405, 605, PARTNER, cały lub uszkodzony, gotówka od ręki. Wrocław, tel. 0602/12-51-35

PEUGEOT 106, 206, 306, 405, 406, 605. Wrocław, tel. 0514/64-42-33

PEUGEOT 106, 206, 306, 406. Wrocław, tel. 071/315-13-47, 0662/03-44-06

PEUGEOT 106, 206, 306, 406. Wrocław, tel. 071/315-13-47, 0662/03-44-06

PEUGEOT 106, 206, 306, 406, 407, 1994/09 r., 807 i inne. Oleśnica, tel. 0601/41-23-29 0, 071/793-35-09

PEUGEOT 106, 206, 306, 406, 407, PARTNER, w bdb stanie lub do poprawek, może być bez wypadku. Oleśnica, tel. 0605/62-00-63

PEUGEOT 106, 206, 306, 406, 806, PARTNER i inne modele. Wrocław, tel. 0885/33-62-33

PEUGEOT 106, 206, 307, 406. Wrocław, tel. 0601/71-03-50

PEUGEOT 106, 206, 405, 605. Wrocław, tel. 0790/24-89-24

PEUGEOT 605, 405, 205, zdecydowanie, gotówka od ręki. Wrocław, tel. 0790/24-89-24

PEUGEOT BOXER, na części, tanio. Bielany Wr. Tel. 0662/44-94-81

PEUGEOT BOXER, każdy sprawny lub uszkodzony, skorodowany, rozbity, po wypadku, na części, każdy rodzaj nadwozia, każdy rodzaj uszkodzeń, w wersji angielskiej, blaszak, skrzyniowy, kontener, oplandekowany, z terenu całego kraju i z zagranicy, własny transport. Kłodzko, tel. 0601/62-21-37

PEUGEOT BOXER, sprawny lub uszkodzony, do remontu, każda wersja nadwozia, blaszak, skrzyniowy, rama pod zabudowę, z terenu całego kraju i z zagranicy. Wałbrzych, tel. 0604/62-70-89

PEUGEOT BOXER, cały lub uszkodzony, zarejestrowany w kraju, na zachodnich tablicach. Brzeg, tel 0600/73-25-17

PEUGEOT PARTNER, cały lub uszkodzony - do 4.500 zł. Kłodzko, tel. 0601/62-21-37

PEUGEOT PARTNER, sprawny lub uszkodzony, do poprawek, chętnie 5-osobowy, w atrakcyjnej cenie, z terenu całego kraju. Wałbrzych, tel. 0604/62-70-89

POLONEZ ATU, CARO, TRUCK. Wrocław, tel. 0723/77-23-60

POLONEZ ATU, CARO, TRUCK. Wrocław, tel. 0791/46-00-16

POLONEZ CARO, TRUCK, każdy, najchętniej do naprawy lub po wypadku, może być bez OC, zdecydowanie, tanio, gotówka i zaświadczenie do wyrejestrowania - natychmiast. Wrocław, tel. 0663/20-15-17

POLONEZ TRUCK, w całości lub na części. Kłodzko, tel. 0603/25-71-40, 0695/26-46-27

PONTIAC TRANS SPORT i inne. Wrocław, tel. 0885/33-62-33

RENAULT CR-11, stan db lub do popr. Wrocław, tel. 0785/56-19-71

RENAULT MAJOR, 1988/95 r., ciągnik siodł., każdy, 2-głowicowy, na resorach, płacę gotówką. Lubań, tel. 0880/08-43-87

RENAULT 19, 21, CLIO, LAGUNA lub inny. Wrocław, tel. 0790/26-45-39

RENAULT 19, CLIO, ESPACE, LAGUNA, MEGANE, SAFRANE, SCENIC, Twingo, zdecydowanie, płatne gotówką. Wrocław, tel. 0602/12-51-35

RENAULT 19, CLIO, LAGUNA CHAMADE. Wrocław, tel. 0514/64-42-33

RENAULT 19, CLIO, LAGUNA, MEGANE, zarejestr. w Polsce. Wrocław, tel. 0603/77-90-48

RENAULT 19, CLIO, SAFRANE. Wrocław, tel. 0723/77-23-60

RENAULT 19, LAGUNA, MEGANE, SAFRANE lub inny model. Wrocław, tel. 0726/11-16-94

RENAULT CLIO, 1994/98 r., 5-drzwiowy, uszkodzony lub na części. Namysłów, tel. 077/410-49-10, 0600/79-47-35

RENAULT CLIO, LAGUNA, SCENIC, MEGANE, ESPACE, 1991/08 r., itp. Oleśnica, tel. 071/793-35-09, 0601/41-23-29

RENAULT CLIO, 19, LAGUNA, MEGANE, SCENIC, zarejestr. w Polsce. Wrocław, tel. 0603/04-75-27

RENAULT CLIO, ESPACE, KANGOO, LAGUNA, SCENIC i inne. Wrocław, tel. 0885/33-62-33

RENAULT CLIO, KANGOO, LAGUNA, MEGANE, SCENIC, 1995/09 r., w bdb stanie lub do poprawek, może być bez wypadku. Oleśnica, tel. 0605/62-00-63

RENAULT CLIO, MEGANE. Wrocław, tel. 0601/71-03-50

RENAULT CLIO, MEGANE. Wrocław, tel. 071/315-13-47, 0662/03-44-06

RENAULT CLIO, MEGANE. Wrocław, tel. 071/315-13-47, 0662/03-44-06

RENAULT CLIO, MEGANE, LAGUNA. Kłodzko, tel. 074/868-45-51, 0603/74-62-58

RENAULT LAGUNA, MEGANE, SCENIC, CLIO, 19, TWINGO, THALIA, Rapid, Trafic, uszkodzone, całe, bez prawa rejestr. Góra, tel. 0608/78-13-66

RENAULT MAGNUM 440, 480, 2002/04 r. Śmigiel, powiat kościański, tel. 0508/15-75-00, 065/518-04-45

RENAULT MASTER, sprawny lub uszkodzony. Kłodzko, tel. 0601/62-21-37

RENAULT MASTER, cały lub uszkodzony, zarejestrowany w kraju, na zach. tablicach. Brzeg, tel. 0600/73-25-17

RENAULT MASTER, 1998/06 r., sprawny lub uszkodzony, każda wersja nadwozia, tylko w atrakcyjnej cenie. Wałbrzych, tel. 0604/62-70-89

RENAULT MEGANE. Jelenia Góra, tel. 0605/14-58-94, 0604/35-22-07

RENAULT MEGANE KOMBI, 2003/06 r., diesel. Ząbkowice Śląskie, tel. 0793/01-49-01

RENAULT MESSENGER, sprawny lub uszkodzony. Kłodzko, tel 0601/62-21-37

RENAULT SCENIC. Złoty Stok, powiat ząbkowicki, tel 0509/55-34-94

RENAULT TRAFIC, każdy sprawny lub uszkodzony. Kłodzko, tel. 0601/62-21-37

RENAULT TRAFIC, techn. sprawny, może być do poprawek lakierniczych, w cenie do 6.000 zł. Wrocław, tel. 0790/24-89-24

RENAULT TRAFIC MAGNUM, rocznik od 2002 do 2004. Śmigiel, tel. 065/518-04-45

RENAULT TRAFIC, 1985/98 r., 2.1-2.5 D, sprawny lub uszkodzony, po wypadku, spalony, skorodowany, zdekompletowany, w atrakcyjnej cenie, odbiór na terenie całego kraju. Wałbrzych, tel. 0604/62-70-89

ROBUR, 4x4, stan techniczny obojętny. Lubachów, powiat świdnicki, tel. 0601/86-63-23

ROVER 214, 416 i inne, rozbite, całe, wersje angielskie i inne, płacę gotówką, odbiorę własnym transportem. Wrocław, tel. 0886/25-25-50

ROVER 620 d, 1997/98 r., po wypadku, po spaleniu, z kpl dokumentacją, zarejestr. w Polsce. Legnica, tel. 0788/00-52-45

ROVER 75, gotówka od ręki. Wrocław, tel. 0791/46-00-16

SAAB. Wrocław, tel. 0791/46-00-16

SAAB 900, 9000, stan obojętny. Pleszew, tel. 0781/03-18-20

SAAB 900, 9000 lub inny. Wrocław, tel. 0790/24-89-24

SAMOCHÓD, osobowy lub dostawczy, stan obojętny, do poprawek, w dobrej cenie, do 30.000 zł. Tel. 0790/53-50-45

SAMOCHÓD, osobowy, terenowy lub dostawczy, za gotówkę, zdecydowanie. Wrocław, tel. 0602/12-51-35

SAMOCHÓD, chętnie prod. japońskiej, cena do 1000 zł. Wrocław, tel. 0510/37-64-21

SAMOCHÓD, cały i uszkodzony, dojazd do klienta. Wrocław, tel. 0790/26-51-65

SAMOCHÓD CIĘŻAROWY, np. Mercedes V8, V10 z 1980/98 r., Actros, Volvo F12, FH12 z 1989/94 r., Daf 2800, 3300, 3600 ATi z 1985/95 r., Scania z 1988/96 r., Man, płatność od ręki, dojazd, dobre ceny, e-mail: rotertrucks@interia.pl. Brzeg, tel. 0696/49-97-19, 0696/49-97-18

SAMOCHÓD CIĘŻAROWY. Dobrodzień, powiat oleski, tel. 0604/58-53-25

SAMOCHÓD DOSTAWCZY, każdy Iveco, Fiat Ducato, Peugeot Boxer, Citroen Jumper, Renault Master, Trafic, VW LT, Mercedes Sprinter, DAF, Lublin i inne, sprawny lub uszkodzony, na części, w atrakcyjnej cenie, z terenu całego kraju. Wałbrzych, tel. 0604/62-70-89

SAMOCHÓD DOSTAWCZY, najchętniej Kia, Hyundai lub inny, w obojętnym stanie, może być uszkodzony lub do remontu. Wrocław, tel. 0605/62-00-14

SAMOCHÓD DOSTAWCZY, w db stanie lub do remontu, chętnie Kia K2700, Peugeota Partnera, Renaulta Kangoo, Citroena Berlingo itp., zdecydowanie. Wrocław, tel. 0698/14-41-22

SAMOCHÓD OSOBOWY, może być do poprawek lub uszkodzony, zdecydowanie. Kłodzko, tel. 0697/45-99-84

SAMOCHÓD OSOBOWY, każdej marki, w całości lub uszkodzony, może być w wersji angielskiej, płatne gotówką, własny transport. Wrocław, tel. 0886/25-25-50

SAMOCHÓD OSOBOWY, zarejestr. w Polsce, w cenie do 6.000 zł. Wrocław, tel. 0603/77-90-48

SAMOCHÓD OSOBOWY - do 20.000 zł. Wrocław, tel. 0661/27-11-73

SAMOCHÓD OSOBOWY oraz dostawczy. Ciepłowody, powiat ząbkowicki, tel. 0500/22-93-43

SAMOCHÓD OSOBOWY, w całości lub na części, może być wersja angielska, po wypadku. Góra, tel. 0604/17-07-78

SAMOCHÓD OSOBOWY, w obojętnym stanie. Łagiewniki, powiat dzierżoniowski, tel. 0793/66-34-47

SAMOCHÓD OSOBOWY, z silnikiem Diesla, w obojętnym stanie. Oława, tel. 0696/45-20-28

SAMOCHÓD OSOBOWY, każdy, w dobrej cenie, do 5.000 zł. Wrocław, tel. 0693/49-83-26

SAMOCHÓD OSOBOWY, 1994/09 r., np. Audi, BMW, Citroen, Daewoo, Ford, Fiat, Honda, Mazda, Mercedes, Nissan, Opel, Peugeot, Renault, Seat, Skoda, Toyota, VW, w bdb stanie lub do poprawek, może być bez wypadku. Tel. 0607/70-00-96

SAMOCHÓD OSOBOWY, 1994/09 r., np. Audi, BMW, Citroen, Daewoo, Ford, Fiat, Honda, Mazda, Mercedes, Nissan, Opel, Peugeot, Renault, Seat, Skoda, Toyota, VW, w bdb stanie lub do poprawek, może być bez wypadku. Oleśnica, tel. 0605/63-00-62

SAMOCHÓD TERENOWY lub dostawczy, za gotówkę, zdecydowanie. Tel 0602/12-51-35

SAMOCHÓD USZKODZONY lub wersję angielską. Wołów, tel. 0606/32-29-96

SAMOCHÓD USZKODZONY, Fiat, Daewoo, Ford, Opel, VW, Skoda i inne, dojazd do klienta. Wrocław, tel. 0790/26-51-65

SCANIA, 1996/08 r., ciągnik siodł., może być po wypadku, bez prawa rejestr., odb. własny. Strzelce Opolskie, tel. 0502/63-06-91

SEAT, zdecydowanie. Wrocław, tel. 0791/46-00-16

SEAT ALHAMBRA - do 12.000 zł. Kłodzko, tel. 0601/62-21-37

SEAT ALHAMBRA, AROSA, CORDOBA, IBIZA, TOLEDO i inne. Wrocław, tel. 0885/33-62-33

SEAT ALHAMBRA, AROSA, IBIZA, ALTEA, 1994/09 r. Toledo. Oleśnica, tel. 071/793-35-09, 0601/41-23-29

SEAT ALHAMBRA, AROSA, LEON, IBIZA, TOLEDO, CORDOBA gotówka od ręki. Wrocław, tel. 0726/11-16-94

SEAT ALHAMBRA, CORDOBA, IBIZA, LEON, TOLEDO, za gotówkę, zdecydowanie. Wrocław, tel. 0602/12-51-35

SEAT AROSA, w cenie do 6000 zł, diesel. Kłodzko, tel 0601/62-21-37

SEAT AROSA, CORDOBA, IBIZA, TOLEDO i inne. Wrocław. tel. 0885/33-62-33

SEAT CORDOBA, IBIZA. Wrocław, tel 071/315-13-47, 0662/03-44-06

SEAT CORDOBA, IBIZA, LEON, TOLEDO, 1994/09 r., w bdb stanie lub do poprawek, może być bez wypadku. Oleśnica, tel. 0605/62-00-63

SEAT CORDOBA, IBIZA, TOLEDO. Kłodzko, tel. 074/868-45-51, 0603/74-62-58

SEAT CORDOBA, IBIZA, TOLEDO. Wrocław, tel. 0601/71-03-50

SEAT CORDOBA, IBIZA, TOLEDO. Wrocław, tel. 0514/64-42-33

SEAT CORDOBA, TOLEDO. Złoty Stok, powiat ząbkowicki, tel 0509/55-34-94

SEAT IBIZA, TOLEDO i inne, rozbite, uszkodzone, płacę gotówką, odbiorę własnym transportem. Wrocław, tel. 0669/47-04-00

SEAT IBIZA, TOLEDO i inne, uszkodzone, spalone, płatne gotówką, zawsze aktualne. Wrocław, tel. 0880/21-52-15

SEAT IBIZA, TOLEDO. Łagiewniki, powiat dzierżoniowski, tel. 0793/66-34-47

SEAT INCA, sprawny lub uszkodzony. Kłodzko, tel. 0601/62-21-37

SEAT INCA, 1300 SDI, TDI: sprawny lub do poprawek, chętnie 5-osobowy albo blaszak, odbiór w całym kraju. Wałbrzych, tel. 0604/62-70-89

SKODA FABIA, FAVORIT, FELICIA, OCTAVIA. Wrocław, tel. 0661/27-11-73

SKODA FABIA, FELICIA, w bdb stanie lub do poprawek. Wrocław, tel. 0601/71-03-50 W01031849

SKODA FABIA, FELICIA, OCTAVIA i inne. Wrocław, tel. 0885/33-62-33

SKODA FABIA, FELICIA, OCTAVIA, zdecydowanie, za gotówkę. Wrocław, tel. 0602/12-51-35

SKODA FABIA, FELICIA, OCTAVIA, zarejestr. w Polsce. Wrocław, tel. 071/791-42-15, 0603/77-90-48

SKODA FABIA, OCTAVIA. Kłodzko, tel. 074/868-45-51, 0603/74-62-58

SKODA FABIA, OCTAVIA, 1996/09 r., Superb. Oleśnica, tel. 0601/41-23-29 0, 071/793-35-09

SKODA FABIA, OCTAVIA, SUPERB, w bdb stanie lub do poprawek, może być bez wypadku. Oleśnica, tel. 0605/62-00-63

SKODA FAVORIT, FELICIA, może być uszkodzony. Ząbkowice Śląskie, tel 0885/39-33-55

SKODA FAVORIT, FELICIA, OCTAVIA. Wrocław, tel. 071/315-13-47, 0662/03-44-06

SKODA FELICIA PICK-UP, może być uszkodzony lub sprowadzony z Niemiec. Ząbkowice Śląskie, tel. 0885/39-33-55

SKODA FELICIA PICK-UP, może być uszkodzony. Ząbkowice Śląskie, tel. 0609/30-78-38

SKODA OCTAVIA - do 12.000 zł. Kłodzko, tel. 0601/62-21-37

SKODA OCTAVIA. Ząbkowice Śląskie, tel. 0609/30-78-38

SKODA OCTAVIA, 1998/04 r., cały lub uszkodzony, może być bez prawa rejestracji. Wrocław, tel. 0693/21-67-36

SKODA OCTAVIA, FABIA, zarejestr., w db stanie. Złoty Stok, powiat ząbkowicki, tel. 0604/32-09-15

SKODA SUPERB, TDI. Kłodzko, tel. 0601/62-21-37

SMART, może być wersja angielska. Tel. 0662/92-04-00

SMART, w bdb stanie lub do poprawek, może być bez wypadku. Oleśnica, tel. 0605/62-00-63

SSANGYONG MUSSO. Wrocław, tel. 0885/33-62-33

STAR, każdy model, spalony, uszkodzony i inny, płatne gotówką od ręki, własny transport, czynne non-stop. Wrocław, tel. 0669/47-04-00

STAR 1142, 1995/05 r., wywrotkę, bardzo dobry stan techniczny, może być dźwig (HDS). Oborniki Śl., powiat trzebnicki, tel. 0600/19-75-18 po godz.15.00, 071/310-15-85 do godz.15.00 II994TPR

STAR 200, wywrotka, z silnikiem do remontu. Tel. 0663/18-26-63

SUBARU IMPREZA, LEGACY. Wrocław, tel. 0723/77-23-60

SUZUKI, każdy model, cały i uszkodzony, własny transport, gotówka od ręki. Wrocław, tel. 0669/47-04-00

SUZUKI, każdy model, cały i uszkodzony, spalony, własny transport, gotówka. Wrocław, tel. 0880/21-52-15

TATRA 815 S3, 1990 r., na poduszkach, ciągnik siodł. lub wywrotka, po wypadku, silnik 10V, 8V, 12V. Wrocław, tel. 0602/62-83-11, 0606/16-56-40

TOYOTA, każdy model, stan i rocznik obojętny, uszkodzony, w wersji angielskiej, gotówka od ręki, własny transport, zawsze aktualne. Wrocław, tel. 0886/25-25-50

TOYOTA AVENSIS. Wrocław, tel. 0723/77-23-60

TOYOTA AVENSIS, CARINA, CELICA, LAND CRUSER, SUPRA i inne modele. Wrocław, tel. 0726/11-16-94

TOYOTA AVENSIS, CARINA, COROLLA, YARIS. Wrocław, tel 071/315-13-47, 0662/03-44-06

TOYOTA AVENSIS, CELICA, COROLLA, CARINA, YARIS, RAV4, za gotówkę, zdecydowanie. Wrocław, tel. 0602/12-51-35

TOYOTA AVENSIS, COROLLA, YARIS, w bdb stanie lub do poprawek, może być bez wypadku. Oleśnica, tel. 0605/62-00-63

TOYOTA AVENSIS, COROLLA, YARIS, 1993/09 r., RAV4. Oleśnica, tel. 0601/41-23-29 0, 071/793-35-09

TOYOTA CAMRY, CARINA, COROLLA, 1988/98 r., w obojętnym stanie, na części, do 2.000 zł. Bielany Wrocławskie, tel. 0603/98-72-58

TOYOTA CARINA, CAMRY, COROLLA, 1988/98 r., stan obojętny, w całości lub na części - do 2.000 zł. Bielany Wrocławskie, tel. 0603/98-72-58

TOYOTA CARINA, COROLLA, CAMRY, stan obojętny, na części, do 2.000 zł. Bielany Wrocławskie, tel. 0603/98-72-58

TOYOTA COROLLA hatchback, 2003/04 r., w cenie do 22000 zł, musi posiadać ABS, wspom. kierownicy, 2 el. szyby, 2 airbagi (koniecznie), klimat., ilość drzwi obojętna, ewentualnie reg. siedzenie i kier., mogą być także inne prop. Wrocław, tel. 071/361-70-44, 0668/41-58-26

TOYOTA COROLLA, CARINA, CELICA. Wrocław, tel. 0790/24-89-24

TOYOTA COROLLA, RAV4, YARIS i inne. Wrocław, tel. 0885/33-62-33

TOYOTA RAV4, może być wersja angielska. Tel. 0662/92-04-00

TOYOTA WSZYSTKIE MODELE, sprowadzone z Anglii, na części. Wrocław, tel. 0601/74-22-13

TOYOTA YARIS. Kłodzko, tel. 0502/42-93-94

VOLVO, wszystkie modele, rocznik obojętny, całe lub uszkodzone i inne, gotówka „od ręki", własny transport, zawsze czynne non-stop. Wrocław, tel. 0886/25-25-50

VOLVO, każdy model. Wrocław, tel. 0791/46-00-16

VOLVO, zdecydowanie. Wrocław, tel. 0726/11-16-94

VOLVO 440, 460, 850. Wrocław, tel. 0669/61-61-41

VOLVO 740, na części - do 1.500 zł. Bielany Wrocławskie, tel. 0603/98-72-58

VOLVO 850, V70, 440, 460. Wrocław, tel. 0790/26-45-39

VOLVO 940, diesel. Dzierżoniów, tel. 0602/48-20-78

VOLVO FL10, może być uszkodzony, do remontu. Strzelce Opolskie, tel. 0502/63-06-91

VOLVO S40, S60, S80, V40, V50, V70, 1997/09 r., w bdb stanie lub do poprawek, może być bez wypadku. Oleśnica, tel. 0605/62-00-63

VOLVO S40, V40 i inne. Wrocław, tel. 0885/33-62-33

VW, każdy model, rocznik i stan obojętny, cały i uszkodzony, spalony i inny, płatne gotówką od ręki, własny transport, zawsze aktualne. Wrocław, tel. 0886/25-25-50

VW, zdecydowanie. Wrocław, tel. 0791/46-00-16

VW BORA, GOLF, PASSAT, POLO, Sharan, Vento, Transporter T4 i inne. Wrocław, tel. 0885/33-62-33

VW BORA, GOLF, NEW BEETLE, PASSAT, POLO, SHARAN, Transporter T4, Touran, Vento, płatne gotówką. Wrocław, tel. 0602/12-51-35

VW BORA, GOLF, PASSAT, POLO, SHARAN i inne. Wrocław, tel. 0885/33-62-33

VW BORA, GOLF, PASSAT, POLO, VENTO, SHARAN, 1994/09 r., w bdb stanie lub do poprawek, może być bez wypadku. Oleśnica, tel. 0605/62-00-63

VW BORA, PASSAT B5, zarejestr., w db stanie. Złoty Stok, powiat ząbkowicki, tel. 0606/75-38-29

VW CADDY, sprawny lub uszkodzony - do 2.500 zł Kłodzko, tel. 0601/62-21-37

VW CADDY, 1900, 2000 SDI, TDI: sprawny lub do poprawek, chętnie 5-osobowy albo blaszak, odbiór w całym kraju. Wałbrzych, tel. 0604/62-70-89

VW CADDY, od 2004 r., diesel, 5-osobowy, zarejestr. w kraju, srebrny lub biały. Wrocław, tel. 0603/29-53-50

VW CADDY, 5-osobowy, z silnikiem 1 9 D lub bez silnika. Bolesławiec, tel. 0505/68-00-95

VW CADDY, może być uszkodzony. Ząbkowice Śląskie, tel. 0609/30-78-38

VW GARBUS, może być wersja angielska. Tel. 0662/92-04-00

VW GOLF Kombi, 1300 ccm, w db stanie. Tel. 0607/12-09-07 S00007639

VW GOLF I GTI. Tel. 0503/93-33-66 L01033799

VW GOLF IV. Kłodzko, tel. 074/868-45-51, 0603/74-62-58

VW GOLF V, TDI - do 28.000 zł. Kłodzko, tel. 0601/62-21-37

VW GOLF III, TDI, do 5000 zł. Kłodzko, tel. 0601/62-21-37

VW GOLF IV, TDI - do 12.000 zł. Kłodzko, tel. 0601/62-21-37

VW GOLF IV, sprawny lub do poprawek, w atrakcyjnej cenie, z terenu całego kraju. Wałbrzych, tel. 0604/62-70-89

VW GOLF II, woj. dolnośląskie, tel. 074/868-45-51

VW GOLF II. Dzierżoniów, tel. 0602/48-20-78, 0666/85-72-40

VW GOLF II, III, IV. Łagiewniki, powiat dzierżoniowski, tel. 0793/66-34-47

VW GOLF II, 1986/92 r., 1600 lub 1800 ccm, benzyna lub diesel (stan silnika bdb), 5-drzwiowy, czerwony, wyłącznie na niemieckich tablicach, nie 1.3 E, mile widziany na terenie Dolnego Śląska, nie wymagający wkładu finansowego, w cenie do 1.000 zł. Jawor, tel. 0889/22-12-72

VW GOLF II, III, JETTA, POLO. Złotoryja, tel. 0725/86-85-11

VW GOLF II, III, PASSAT, POLO, zarejestr. w Polsce. Wrocław, tel. 0603/04-75-27

VW GOLF, LUPO, POLO, PASSAT oraz inne, cały lub uszkodzony, może być sprowadzony. Tel. 0788/82-21-31

VW GOLF, PASSAT, POLO, zarejestr. w Polsce. Wrocław, tel. 0603/77-90-48, 071/791-42-15

VW GOLF, PASSAT, POLO. Wrocław, tel. 071/315-13-47, 0662/03-44-06

VW GOLF, PASSAT, POLO. Wrocław, tel. 0790/24-89-24

VW GOLF, PASSAT, POLO, VENTO, Jetta, gotówką. Wrocław, tel 0723/77-23-60

VW GOLF, PASSAT, POLO, VENTO. Wrocław, tel. 0514/64-42-33

VW GOLF, PASSAT, POLO, VENTO. Ząbkowice Śląskie, tel. 0505/14-95-93

VW GOLF, POLO, zarejestr., w db stanie, może być do napraw blacharskich, w promieniu do 50 km od Bolesławca, w cenie do 3.500 zł. Bolesławiec, tel. 075/782-41-81, 0603/18-28-14

VW GOLF, POLO, PASSAT, VENTO, 1992/09 r., Sharan, Touran, Touareg, itp. Oleśnica, tel. 071/793-35-09, 0601/41-23-29

VW LT, na części. Bielany Wr. Tel. 0662/44-94-81

VW LT 28, LT 35, LT 46, SDI, sprawny lub uszkodzony, do remontu, po wypadku, spalony, w atrakcyjnej cenie, z terenu całego kraju. Wałbrzych, tel. 0604/62-70-89

VW LT 35, 1997/08 r., każdy sprawny lub uszkodzony. Kłodzko, tel. 0601/62-21-37

VW LT 35, 45, 1997/05 r., każdy sprawny lub uszkodzony, skorodowany, niekompletny, każdy rodzaj uszkodzeń, lekko i mocno rozbity, do remontu, na części, każdy rodzaj nadwozia, blaszak, skrzyniowy, kontener, oplandekowany, inny, z terenu całego kraju, własny transport. Kłodzko, tel. 0601/62-21-37

VW LT, TRANSPORTER T4 CARAVELLE, cały lub uszkodzony. Jelenia Góra, tel. 0605/14-58-94, 0604/35-22-07

VW LT, TRANSPORTER T4, cały lub uszkodzony, zarejestrowany w kraju, na zach. tablicach. Brzeg, tel. 0600/73-25-17

VW LUPO, w cenie do 7000 zł, diesel. Tel. 0601/62-21-37

VW NEW BEETLE, TDI - do 14.000 zł. Kłodzko, tel. 0601/62-21-37

VW NEW BEETLE, w bdb stanie lub do poprawek, może być bez wypadku. Oleśnica, tel. 0605/62-00-63

VW PASSAT B5, B6. Kłodzko, tel. 074/868-45-51, 0603/74-62-58

VW PASSAT B6, TDI, zarejestr., b. zadbany. Ząbkowice Śląskie, tel. 0604/32-09-15

VW PASSAT B3. Dzierżoniów, tel. 0602/48-20-78, 0666/85-72-40

VW PASSAT B3, B4, B5. Łagiewniki, powiat dzierżoniowski, tel. 0793/66-34-47

VW PASSAT B3, B4, może być sprowadzony z Niemiec lub uszkodzony. Ząbkowice Śląskie, tel. 0885/39-33-55

VW PASSAT B3, B4, może być uszkodzony. Ząbkowice Śląskie, tel. 0609/30-78-38

VW PASSAT, 1997/00 r., TDI - do 16.000 zł. Kłodzko, tel. 0601/62-21-37

VW PASSAT, 191/04 r., TDI - do 23.000 zł. Kłodzko, tel. 0601/62-21-37

VW PASSAT, 2005/08 r. - do 45.000 zł. Kłodzko, tel. 0601/62-21-37

VW PASSAT, 2006/08 r., TDI, uszkodzony, do poprawek albo cały. Wrocław, tel 0666/70-76-06

VW PASSAT, SHARAN, 1995/09 r. Tel. 0607/70-00-96

VW POLO. Kłodzko, tel. 074/868-45-51, 0603/74-62-58

VW POLO COUPE, 1991/94 r., 1.4 D, biały, sprow., niezarejestrowany, może być uszk. silnik lub bez silnika. Złotoryja, tel. 0601/76-76-64

VW POLO, 1996/02 r., TDI - do 10.000 zł. Kłodzko, tel. 0601/62-21-37

VW SHARAN, TDI - do 13.000 zł. Kłodzko, tel. 0601/62-21-37

VW SHARAN. Złoty Stok, powiat ząbkowicki, tel. 0509/55-34-94

VW SHARAN, może być uszkodzony. Ząbkowice Śląskie, tel. 0609/30-78-38

VW TOUAREG, TDI, w cenie do 60000 zł. Kłodzko, tel. 0601/62-21-37

VW TRANSPORTER T2, T3, T4, uszkodzony, na części, tanio. Bielany Wr. Tel. 0603/98-72-58

VW TRANSPORTER T4, na części. Bielany Wrocławskie, tel. 0662/44-94-81

VW TRANSPORTER T4, T5. Kłodzko, tel. 074/868-45-51, 0603/74-62-58

VW TRANSPORTER T4 i inne. Wrocław, tel. 0885/33-62-33

VW TRANSPORTER T2, T3, T4. Łagiewniki, powiat dzierżoniowski, tel. 0793/66-34-47

VW TRANSPORTER T4, do remontu lub na części. Szlichtyngowa, powiat wschowski, tel. 0692/62-59-64

VW TRANSPORTER, 1989/09 r. Oleśnica, tel. 0601/41-23-29, 071/793-35-09

VW TRANSPORTER T4, 1995/98 r., diesel, w db stanie techn., bez korozji, w rozsądnej cenie. Wrocław, tel. 0887/64-72-72

VW VENTO, JETTA. Łagiewniki, powiat dzierżoniowski, tel. 0793/66-34-47

VW, TOYOTA, 2005/08 r., interesuje mnie auto rodzinne, VW Touran lub Toyota w wersji Verso, w kolorach czarnym, grafitowym lub srebrnym, 7-osobowe, najlepiej serwisowane, z dokumentacją i niewielkim przebiegiem. Rok prod. po 2005. Silnik Diesla, najlepiej powyżej 120 KM. Wrocław, tel. 0605/78-22-86 II9EEMT3

ZŁOMOWANIE POJAZDÓW, BEZPŁATNY TRANSPORT, AUTOCZĘŚCI. Tel. 0606/98-20-46 R01007729

KUPIĘ CZĘŚCI

AIRBAG - SENSORY, NAPINACZE PASÓW KUPIĘ, KUPIĘ, KUPIĘ, KUPIĘ, do wszystkich modeli aut. Legnica, tel. 0662/34-09-70 WI0002086

AUDI 80 B4 SEDAN, 1991/92 r., 2300 ccm, benz.: mechaniczny wtrysk, aparat zapłonowy, licznik wyskalowany do 200 km/h, wnętrze, fotele, tapicerka, błotniki. Świdnica, tel. 076/852-18-28, 0605/46-25-03

AUDI 80 B4, 1992/96 r.: lampy, zderzaki, błotniki, maski, lampy (cabrio, coupe). Jelenia Góra, tel. 0605/14-58-94, 0604/35-22-07

AUDI 80 B4, 1994 r., 1.9 TDI, 2.0 E, maska, lampy, silnik 1.9 TDI lub taki w wersji ang. na części. Wrocław, tel. 0723/71-26-74

AUDI A3: różne części mech. i blacharskie, klimat., airbagi. Świdnica, tel. 0694/31-97-78

AUDI A3, 1996/03 r.: lampy, airbagi, maski, błotniki. Jelenia Góra, tel. 0604/35-22-07, 0605/14-58-94

AUDI A4: drzwi prawe przednie, błotnik prawy przedni. Oleśnica, tel. 0666/09-77-57

AUDI A4, 2001/04 r.: lampy, maski, błotniki, cały przód i tył. Jelenia Góra, tel 0605/14-58-94, 0604/35-22-07

BMW 5 E-39: lampy, ćwiartki nadwozia, chłodnice, zawieszenia. Jelenia Góra, tel. 0605/14-58-94, 0604/35-22-07

CHRYSLER VOYAGER. silniki, skrzynie bieg., także uszkodzone. Bielany Wrocławskie, tel. 0603/98-72-58

CHRYSLER VOYAGER, 2500 ccm, benz.: silnik. Godzieszów, powiat bolesławiecki, tel. 0889/84-23-50

CHRYSLER VOYAGER, 1993 r.: kangur, stopnie progowe, skórzane fotele lub zamienię na inne części. Sulechów, powiat zielonogórski, tel. 0609/56-63-39

CITROEN: katalizatory. Ząbkowice Śląskie, tel. 0885/39-33-55

CITROEN BERLINGO, 1999 r.: licznik deski rozdzielczej, woj. dolnośląskie, tel 074/815-43-16

CITROEN JUMPER, silniki, skrzynie (także uszkodzone). Bielany Wrocławskie, tel. 0662/44-94-81

CITROEN JUMPER, 2.5, 2.8 D, TD, TDI, HDI: silniki, skrzynie biegów (mogą być uszkodzone), osprzęt i części silników, zawieszenia, elementy blacharki i inne lub samochód po wypadku, na zachodnich tablicach. Brzeg, tel. 0600/73-25-17

DACIA LOGAN: różne części. Jelenia Góra, tel. 0604/35-22-07, 0605/14-58-94

DAEWOO, 2000 ccm, 16V: silniki. Jelenia Góra, tel. 0604/35-22-07, 0605/14-58-94

DAEWOO ESPERO: zderzak, atrapa, lampy, drzwi lewe, przednie i tylne. Wrocław, tel. 0601/06-05-95

DAEWOO ESPERO, MATIZ: cały przód. Jelenia Góra, tel. 0605/14-58-94, 0604/35-22-07

DAEWOO LANOS: katalizatory. Ząbkowice Śląskie, tel 0885/39-33-55

DAEWOO TICO: różne części. Ząbkowice Śląskie, tel 0885/39-33-55

DAF 400: silnik Leyland, w całości lub na części, głowica. Maniów Wielki, powiat wrocławski, tel. 071/390-76-32, 0668/19-83-75 (fax)

FIAT. silniki. Bielany Wrocławskie, tel. 0512/60-66-79

FIAT: różne części. Wrocław, tel. 0609/02-67-37

FIAT BRAVA, 1999 r., 1200 ccm, 16V, lampy, maska, zderzak przedni, chłodnica, szyba przednia, wzmocnienie czołowe, błotniki przednie. Tel. 0601/41-23-29

FIAT DOBLO I, cały przód. Wrocław, tel. 0666/70-76-06

FIAT DUCATO, silniki, skrzynie bieg. (także uszkodzone). Bielany Wrocławskie, tel. 0662/44-94-81

FIAT DUCATO, 2.5, 2.8 D, TD, TDI, jTd: silniki, skrzynie biegów (mogą być uszkodzone), osprzęt i części silników, zawieszenia, elementy blacharki i inne lub samochód po wypadku, na zachodnich tablicach. Brzeg, tel. 0600/73-25-17

FIAT PANDA, airbag kierowcy. Kłodzko, tel. 074/868-45-51, 0603/74-62-58

FIAT PUNTO. różne części mech. i blacharki. Wołów, tel. 0889/82-12-72

FIAT SEICENTO, 1999 r.: maska, drzwi mogą być do małej naprawy. Wrocław, tel. 0667/22-61-18

FIAT SIENA, wszystkie części z demontażu. Wrocław, tel. 0790/26-51-65

FIAT ULYSSE, 2003 r., 2200 ccm, hdi: chłodnica ze wzmocnieniem, próg lewy, miska olejowa i inne. Jawor, tel. 0697/86-27-72

FORD, 1800 ccm, TD: silniki. Bielany Wrocławskie. tel 0512/60-66-79

FORD MONDEO KOMBI, 1998 r.: zderzak tylny, kolor granatowy met. Lubań, tel. 0507/71-74-93

FORD MONDEO, 1999 r., 1800 ccm, diesel: silnik. Kłodzko, tel. 074/868-45-51, 0603/74-62-58

FORD SCORPIO, 1994 r., 2500 ccm, diesel, silnik. Opole, tel. 077/453-79-23

FORD TRANSIT, 2000/04 r., 2.4 TDI, 2.0 TDCi: silniki, skrzynie biegów, maska, błotniki, drzwi, zderzak, wzmocnienie przednie, chłodnice, osprzęt silnika, reflektory, poduszki pow., fotele i inne. Brzeg, tel. 0668/37-20-76

HONDA: silniki, auta na części. Bielany Wrocławskie, tel. 0512/60-66-79

HONDA: aparaty zapłonowe. Wrocław, tel. 0667/59-01-81

HONDA CIVIC, 1993 r., błotnik lewy przedni. Tel. 0601/41-23-29

HONDA ODYSSEY, 1995 r., 2200 ccm: czujnik ABS, tylny lewy. Wrocław, tel. 0505/35-88-88 YG9A3WEE

KIA CARNIVAL: silniki, skrzynie bieg. Jelenia Góra, tel. 0604/35-22-07, 0605/14-58-94

KIA CARNIVAL: skrzynia bieg., silnik. Jelenia Góra, tel. 0605/14-58-94, 0604/35-22-07

KIA CARNIVAL, 2500 ccm, V6, benz.: silnik, może być niekompletny lub sam blok z tłokami. Kamienna Góra tel. 0667/15-57-41, 0660/70-90-07, 0666/35-93-59

KIA JOICE, silnik. Opole, tel. 0668/10-86-69

KIA K2700: burty boczne i tylną, stalowe. Zielona Góra, tel. 0603/67-65-99

LANCIA: silniki. Bielany Wrocławskie, tel. 0512/60-66-79

MAZDA: silniki. Bielany Wrocławskie, tel. 0512/60-66-79

MAZDA MX-6: różne części mech. i blacharki. Ząbkowice Śląskie, tel. 0885/39-33-55

MERCEDES CLK: lampy, zderzaki, chłodnice, airbagi. Jelenia Góra, tel. 0605/14-58-94, 0604/35-22-07

MERCEDES 123 SEDAN: drzwi. Wrocław, tel. 071/399-75-71, 0693/28-08-49

MERCEDES 123, 1982/86 r., drzwi oryg., nienaprawiane, w db stanie, inne części. Wrocław, tel. 071/316-40-73 wieczorem

MERCEDES 124 W E-KLASSE: zderzaki, lampy, klapy, maski, silniki 2 5 D, 3.0 D. Jelenia Góra, tel. 0604/35-22-07, 0605/14-58-94

MERCEDES 124, 190, 210, 202: różne części, cały lub na części. Legnica, tel. 0603/77-91-02

MERCEDES 190, 124, 202, 210: różne części lub całe auta na części. Środa Śląska, tel. 0502/12-47-48

MERCEDES SPRINTER CDI: drzwi, maska, błotniki, lampy, chłodnice, wzmocnienie czołowe, grill, zderzak, lusterka, koła, filtr pow., schodek tylny, lampy, opony, felgi. Wrocław, tel. 0602/26-76-79

MITSUBISHI: silnik, auta na części. Bielany Wrocławskie, tel. 0512/60-66-79

MITSUBISHI ECLIPSE, szyba przednia i cały przód. Wrocław, tel 0666/70-76-06

MOTOROWER DERBI PADDOCK LC SKUTER, 1998 r.: elementy plast. i inne części. Kamienna Góra. tel 0665/89-97-62

NISSAN: silniki, auta na części. Bielany Wrocławskie, tel 0512/60-66-79

OPEL, 2000 ccm, 16V, 136 KM, Ecotec: silnik. Jelenia Góra, tel. 0604/35-22-07, 0605/14-58-94

OPEL: różne części. Wrocław, tel. 0609/02-67-37

OPEL CORSA C: różne części mech. i blacharki - 200 zł. Wołów, tel. 0889/82-12-72

OPEL OMEGA, VECTRA, 2000 ccm, 16V: dół silnika. Wrocław, tel. 0695/84-21-34

PEUGEOT BOXER, silniki, skrzynie (także uszk.). Bielany Wrocławskie, tel. 0662/[illegible]-94-81

PEUGEOT BOXER, 2.5, 2.8 D, TD, TDI, HDI: silniki, skrzynie biegów (mogą być uszkodzone), osprzęt i części silników, zawieszenia, elementy blacharki i inne lub samochód po wypadku, na zachodnich tablicach. Brzeg, tel. 0600/73-25-17

RENAULT CLIO, 1996/97 r., po liftingu: maska silnika, reflektor, błotnik przedni prawy, zderzak przedni. Środa Śląska, tel. 0698/42-12-08

RENAULT CLIO II, 1999 r.: lampa tylna prawa, do 5-drzwiowego. Oleśnica, tel. 0601/41-23-29

RENAULT CLIO II, 2002 r.: kpl. wnętrze samochodu, zdecydowanie. Wrocław, tel. 0605/22-22-05

RENAULT MASTER, 2004 r., 2500 ccm, CDTI, nowe i używane: błotniki, chłodnica, elem. elektryczne, grill, kierunkowskazy, kolumna kier., lusterka, maska, reflektory, szyby, wzmoc. czołowe, zawieszenie, zderzaki. do Mastera i Movano 2003/2007: pedały (hamulec+sprzęgło), przekładnia kier., dywan. Dzierżoniów, tel. 0604/50-67-17 II9CRAPW

RENAULT MEGANE COUPE, 1997 r., benz.: zderzak przedni, błotnik prawy przedni, wahacz prawy przedni, grill, lampa prawa przednia. Oleśnica, tel 0601/41-23-29

RENAULT MEGANE, 1998 r., 1900 ccm, diesel: głowica. Złotoryja, tel. 0609/62-00-37

RENAULT MEGANE KOMBI, 2003/06 r., diesel: elem wnętrza kpl. (w tym plastikowe), tapicerka, podsufitka. Ząbkowice Śląskie, tel. 0793/01-49-01

RENAULT SCENIC, 1600 ccm, 16V: osprzęt silnika. Jelenia Góra, tel. 0604/35-22-07

SEAT AROSA, 1998 r.: lampa tylna prawa, klapka wlewu paliwa, szyba tylna prawa. Oleśnica, tel 0601/41-23-29

SEAT LEON, TOLEDO II: różne części, maski, reflektory, części mech. i blacharskie. Świdnica, tel 0694/31-97-78

SILNIK, chłodzony powietrzem, 2-cylindrowy. Pustków Wilczkowski, powiat wrocławski, tel. 0601/96-21-05

SKODA FABIA: silnik, skrzynia bieg., półoś, chłodnica, drzwi, maska, błotnik, oś tylna, lampa, zderzak, komputer, lusterka, konsola, airbagi. Kłodzko, tel 0510/83-03-95

SKODA FELICIA: różne części z demontażu. Ząbkowice Śląskie, tel 0885/39-33-55

SKODA OCTAVIA, stary i nowy model: kpl. klimatyzacje, części przodu, poduszki pow. i inne różne części. Tel. 0608/10-81-58 w godz. 8-17

SKODA OCTAVIA. reflektory, klimat., airbagi, maski, lampy oraz inne blacharskie i mech. Świdnica. tel. 0694/31-97-78

TOYOTA: silniki lub całe auta na części. Bielany Wrocławskie, tel 0512/60-66-79

VOLVO, 2400 ccm, diesel, turbo D: silniki, auta na części. Bielany Wrocławskie. tel 0512/60-66-79

VW BORA, GOLF IV, V: różne części mech. i blacharskie, klimat., airbagi. Świdnica, tel. 0694/31-97-78

VW BORA, GOLF IV, V, PASSAT B5, B6, TOURAN: klimat. kpl., części przodu, airbagi i inne części. Tel. 0600/10-57-00 w godz. 8-17

VW CADDY, GOLF V GTI, GT, VI, PLUS, JETTA, PASSAT B6, TOURAN: części mechan., blacharskie. Lubin, tel. 0693/63-55-44

VW GOLF III, IV CABRIO: karoseria, dach, lampy, zderzaki. Jelenia Góra, tel. 0605/14-58-94, 0604/35-22-07

VW GOLF: katalizatory. Ząbkowice Śląskie, tel 0885/39-33-55

VW GOLF, PASSAT, POLO, 1.0, 1.1, 1.3, 1.4, 1.6 E, 1.7 SDI, 1.9 D/TDI: skrzynie bieg. (5), również uszkodzone. Wrocław, tel 0602/15-26-77

VW NEW BEETLE: lampy, błotniki, cały przód. Jelenia Góra, tel. 0604/35-22-07

VW PASSAT B5: zestaw do przekładki z wersji angielskiej. Kłodzko, tel. 0662/92-04-00

VW PASSAT B5: błotniki, zderzak, maska, lampy, wzmocnienie czołowe, chłodnice, poduszki, felgi aluminiowe, zawieszenie, wspomaganie, skrzynie biegów. Wrocław, tel. 0602/26-76-79

VW PASSAT B5: zderzak tylny, perłowoczarny. Niedźwiedź, powiat ząbkowicki, tel. 0604/87-28-02

VW POLO, 1999/08 r.: różne części. Leszno, tel. 0605/05-90-51

VW POLO V, 2002/05 r.: części przodu, lampy, maski, błotniki, konsole, airbagi, felgi alum., napinacze. Jelenia Góra, tel. 0604/35-22-07

VW TRANSPORTER T4, silniki, skrzynie (także uszk.). Bielany Wrocławskie, tel 0662/44-94-81

VW TRANSPORTER T4, 1 9 D, TD, 2 4 D: uszkodzone skrzynie biegów. silniki. Chojnów, powiat legnicki, tel. 0600/25-43-55

VW TRANSPORTER T5, cały przód i felgi 16". Wrocław, tel 0666/70-76-06

ŻUK: skrzynia bieg. i inne. Ząbkowice Śląskie, tel. 0609/30-78-38

MOTOCYKLE

APRILIA 200 SCARABEO SKUTER, 2003 r., 6 tys. km, 200 ccm, srebrny - 5.900 zł. Kłodzko, tel 0500/71-03-02

APRILIA SR 125 SKUTER, 2001 r., ważne przegląd i OC, stan bdb - 3.650 zł lub zamienię. Świdnica. tel. 0693/79-83-52

FOTO BEMI 200 CROSS, 2008 r., 200 ccm, żółty, napęd łańcuchowy, 5-biegowy, waga 75 kg, rozruch elektryczny i nożny, amortyzator przedni hydrauliczny, tylny gazowy, poj. zbiornika paliwa 6 l, wysokość siedzenia 92 cm, nowy, serwis, www.moto-cars.com - 1.950 zł, możliwe raty, akceptujemy karty płatnicze. Oborniki Śląskie, powiat trzebnicki, tel 0607/90-90-02, 0607/90-90-04 K79213229

FOTO BENZER TEXAS, 2008 r., 70 ccm, czarny, minichopper - 3.300 zł możliwe raty, akceptujemy karty płatnicze. Oborniki Śląskie, powiat trzebnicki, tel. 0607/90-90-02, 0607/90-90-04 K79213339

BMW K 75RT, 1994 r., 104 tys. km, 750 ccm, 4-suwowy, niebieski metalik, sportowo-turystyczny, 90 KM, bez wypadku, garaż., I właśc., sprowadz., centr. amortyzator, ham. tarczowe, kierunkowskazy, owiewka, w bardzo dobrym stanie, pełny wtrysk paliwa, sterowany komputerem - 6.000 zł. Lubin, tel. 0783/66-54-30 II9CL9TR

BMW R 1200CL CRUISER, 2003 r., 35 tys. km, 1200 ccm, boxer, perłowosrebrny met., turystyczny, wersja James Bond, bogate wyposażenie, oryg. 3 kufry BMW, ABS, el. wspom. hamulców, podgrz. manetki i kanapy, duża szyba, do małych poprawek - 25.900 zł. Legnica, tel 0505/91-97-40

DNIEPR 650 MT-11, 1990 r., 650 ccm - 4.200 zł. Bolesławiec, tel. 0603/07-88-72

DNIEPR 650, 1990 r., przyczepka, bieg wsteczny, kpl. dokumentacja - 4.200 zł. Bolesławiec, tel. 0514/39-32-65

FOTO DUCATI 750 SUPER SPORT, 2000 r., 35 tys. km, 750 ccm, benzyna, czerwony metalik, sprowadzony w całości na zamówienie z Włoch, zarejestrowany w kraju od 05 2008 r., po wymianie olei, płynów oraz sprzęgła, stan techniczny i wizualny bdb, www.italcar.com.pl - 13.200 zł, możliwe raty. Wrocław, tel. 0660/18-40-35, 071/793-88-13 www.italcar.autogielda.pl K37677958

HONDA 1500 GOLD WING, 1993 r., 1500 ccm, bordowy, bogate wyposażenie, wsteczny bieg., RO z CD, stan bdb - 36.900 zł. Tel. 0601/72-46-69

FOTO HONDA 250 FORESIGHT, 2001 r., 45 tys km. 250 ccm, niebieski, 14 kW, sprowadzony z Włoch, stan bdb, www.italcar.com.pl - 2 500 zł + opłaty, możliwe raty. Wrocław. tel. 0660/18-40-35, 071/793-88-13 www.italcar.autogielda.pl K38885628

HONDA 750 SHADOW CLASSIC, 2000 r., 26 tys. km, 750 ccm, bez wypadku, chromowane dodatki, sakwy, głośny ukł. wydechowy, napęd na łańcuch, stan idealny, sprowadzony, kpl. dokumentacja, serwisowany - 13 200 zł, możl. raty. Bralin, tel. 062/581-04-18, 0606/34-66-37

HONDA CB 400 T. 1981 r., 52 tys. km, 400 ccm, czerwony, stan db, zadbany, 3 kufry, szyba - 1.700 zł + opłaty. Polanica Zdrój, powiat kłodzki, tel. 0887/06-35-31, 0887/10-47-01

HONDA CB 900 HORNET, 2003 r., 17 tys. km, 900 ccm, srebrno-szary met., bez wypadku, stan idealny, sprowadzony, książka serwisowa, kpl. dokumentacja - 12.900 zł, możl. raty lub zamiana. Bralin, tel. 062/581-04-18, 0606/34-66-37

HONDA CB 900 HORNET, 2003 r., 18 tys. km, 900 ccm, szary met., bez wypadku, stan idealny, sprowadzony, książka serwisowa, szosowo-turystyczny, napęd na łańcuch - 13.200 zł Bralin, tel. 062/581-04-18, 0606/34-66-37

HONDA CBR 600F2, 1993 r., stan idealny, zarejestr. - 6.500 zł. Grodków. powiat brzeski, tel. 0664/00-64-60

HONDA CBR 900 RR, 1999 r., 900 ccm, biało-czerwony, bez wypadku, niedawno sprowadzony, stan bdb - 12 800 zł. Kępno, tel. 062/782-09-18, 0505/14-34-00

FOTO HONDA CBR 900RR, 1997 r., 49 tys. km, 900 ccm, żółty metalik, 91 kW, sprowadzony z Włoch, stan techn. i wizualny bdb, zarejestrowany w kraju, www.italcar.com.pl - 12.500 zł możliwe raty Wrocław, tel 0660/18-40-35, 071/793-88-13 www.italcar.autogielda.pl K38885688

HONDA CBR 900RR FIREBLADE, 1999 r., 900 ccm, biało-czerwony, bez wypadku, sprowadzony, kpl. dokumentacja, stan bdb - 9.200 zł, możl. raty. Bralin, powiat kępiński, tel. 062/581-04-18, 0606/34-66-37

HONDA CM 400T. 1979 r., 42 tys. km, 400 ccm, czerwony, silnik techn. sprawny, do drobnych poprawek lub na części, kpl. dokumentacja, stan db - 1.500 zł. Polanica Zdrój, powiat kłodzki, tel. 0887/06-35-31, 0887/10-47-01

HONDA GL 500 SILVER WING, 1982 r., 46 tys. km, 500 ccm, bordowy, sprowadzony, do remontu lub na części, techn. sprawny, kpl. dokumentacja niemiecka - 1.800 zł. Polanica Zdrój, powiat kłodzki, tel. 0887/06-35-31, 0887/10-47-01

HONDA VT 500C CHOPPER, 1985 r., 50 KM, czarny, bez wypadku, silnik 2-cylindrowy, chłodzony wodą, wał Cardana, stan bdb - 4.600 zł. Jelenia Góra, tel. 0602/34-29-40, 075/752-63-48

HONDA VT 500C CHOPPER, 1986 r., 87 tys. km, 500 ccm, wiśniowy, serwisowany, kpl. dokumentacja, stan bdb - 4.500 zł + opłaty. Polanica Zdrój, powiat kłodzki, tel. 0887/06-35-31, 0887/10-47-01

HONDA VT 500C SHADOW, 1988 r., 50 tys. km, 500 ccm, czarny met., bez wypadku, chłodzony wodą, 6-biegowy, stan bdb - 5.200 zł Jelenia Góra, tel. 0602/34-29-40, 075/752-63-48

HONDA XLR 125 ENDURO, 1999 r., 125 ccm, biało-czerwony, 2-osobowy, starter, kpl. dokumentacja - 2.700 zł. Chojnów, powiat legnicki, tel. 0602/69-73-88

JAWA 250, 1959 r., z wózkiem bocznym - 2.500 zł. Trzebnica, tel. 0602/76-49-02

JAWA 350, 1988 r., 350 ccm, czarny, brak dokumentacji, techn. sprawny, do małych poprawek - 450 zł. Świdnica, powiat zielonogórski, tel. 0781/66-67-53

JINLUN, 2006 r., 2 tys. km, 80 ccm, sprowadzony, zapłon w stacyjce, hamulec tarczowy, zarejestr. jako motorower - 2.300 zł. Wołów, tel. 0698/47-76-20

JUNAK M-10, 1962 r., zarejestr., alternator (możl. wymontowania) - 3.800 zł. Jawor, tel. 0781/29-26-87

JUNAK M-10 CHOPPER, 1965 r. - 1.800 zł. Jakubów, powiat polkowicki, tel. 0605/99-75-12

KAWASAKI GPX 600, 1997 r., 600 ccm, czarny, zadbany, techn. sprawny, zarejestr. - 6.200 zł. Wschowa, tel. 0506/61-89-09

KAWASAKI KLR 650 ENDURO, 2002 r., 650 ccm, zielono-srebrny, po wymianie łańcuszka rozrządu oraz napinacza, sprow. - 6.400 zł + opłaty. Legnica, tel. 0505/91-97-40

KAWASAKI VN 2000 VULCAN, 2004 r., 20 tys. km, 2000 ccm, zarejestr., sprowadzony z USA, stan bdb - 28.900 zł lub zamienię. Oława, tel. 071/313-86-58, 0604/70-38-66

KAWASAKI ZX 500R, 1998 r., 23 tys. km, 500 ccm, niebieski, nowe opony, karbonowy wydech Micron, nowy filtr i olej, stan bdb - 9.500 zł. Nysa, tel. 0606/72-44-12

FOTO KINGWAY 150 NAKED BIKE, 2009 r., 150 ccm, nowy, gwarancja 12 miesięcy, serwis, szosowo-turystyczny, pełny zbiornik paliwa, atrakc. wygląd, hamulec tarczowy, rozruch elektr. i nożny, koła 18", kask gratis - 3.999 zł raty na miejscu, możl. transport, czynne 7 dni w tygodniu. Strzelin, tel. 0696/72-72-72 www.dea.autogielda.pl K38343056

FOTO KINGWAY 150 NAVIGATOR SKUTER, 2009 r., 150 ccm, nowy, gwarancja 12 miesięcy, serwis, pełny zbiornik paliwa, automatic, 4-suw, felgi 13", chłodzony powietrzem, rozruch elektr. i nożny, kask gratis - 5.499 zł raty na miejscu, możl. transport, czynne 7 dni w tygodniu. Strzelin, tel. 0696/72-72-72, 0889/14-14-14 www.dea.autogielda.pl K98811478

FOTO KINGWAY 150 JINLUN CHOPPER, 2009 r., 150 ccm, nowy, gwarancja 12 miesięcy, serwis, atrakcyjny wygląd, pełny zbiornik paliwa i kask gratis - 4.800 zł raty na miejscu, możl. transport, czynne 7 dni w tygodniu. Strzelin, tel. 0696/72-72-72, 0889/14-14-14 www.dea.autogielda.pl K97139718

FOTO KINGWAY 250 VOYAGER CHOPPER, 2009 r., 250 ccm, nowy, gwarancja 12 miesięcy, serwis, atrakcyjny wygląd, dużo niklowanych dodatków, waga 129 kg, 4-suw, chłodzony powietrzem, pełny zbiornik paliwa i kask gratis, cena do negocjacji - 7.200 zł raty na miejscu, możl. transport, czynne 7 dni w tygodniu. Strzelin, tel. 0696/72-72-72, 0889/14-14-14 www.dea.autogielda.pl K38338966

FOTO KINGWAY 250 HUMMER, 2009 r., 250 ccm, benzyna, różne, silnik 1-cylindrowy (4 zawory), maks moc 12.8 KM/7500 obr./min, maks. prędkość 110 km/h, zawieszenie przednie 2 amortyzatory olejowe, tylne amortyzator gazowy - regulowany, kask gratis - 4.799 zł raty na miejscu, możl. transport, czynne 7 dni w tygodniu. Strzelin, tel 0696/72-72-72, 0500/43-43-43 www.dea.autogielda.pl K99183509

FOTO KINGWAY 250 LANDER „TOURIST", 2009 r., 250 ccm, benzyna, różne, liczba osi: 2 oraz kół: 2, rozstaw osi 1490 mm, długość 2185 mm, szerokość 820 mm, wysokość 1247 mm, masa pojazdu (z nadwoziem) w stanie gotowym do jazdy 132 kg, masa pojazdu bez obciążenia 127 kg - 6.400 zł raty na miejscu, możl. transport, czynne 7 dni w tygodniu. Strzelin, tel. 0696/72-72-72, 0500/43-43-43 www.dea.autogielda.pl K99183529

FOTO KINGWAY 250 LANDER TROPHY, 2009 r., 250 ccm, benzyna, różne, liczba osi 2 oraz kół 2, rozstaw osi 1470 mm, długość 2250 mm, szerokość 820 mm, wysokość 1280 mm, masa pojazdu (z nadwoziem) w stanie gotowym do jazdy 132 kg, masa pojazdu bez obciążenia 127 kg - 6.399 zł raty na miejscu, możl. transport, czynne 7 dni w tygodniu. Strzelin, tel. 0696/72-72-72, 0500/43-43-43 www.dea.autogielda.pl K99183539

FOTO KINGWAY 650 AQUILA, 2009 r., 650 ccm, benzyna, czarny, nowy, gwarancja importera, 4-suw, 2-cyl., DOHC, 8V, chłodzony cieczą, 77 KM, hamulce tarczowe, gratis kurtka motocyklowa, rękawice, koszulka, plecak i kask - 21.900 zł raty na miejscu, możl. transport, czynne 7 dni w tygodniu. Strzelin, tel. 0696/72-72-72, 0500/43-43-43 www.dea.autogielda.pl K99166909

KOMBINEZON MOTOCYKLOWY, tekstylny, 2-częściowy, na Yamahę, rozm. XXL, stan idealny - 500 zł. Tel. 0663/35-56-90

KTM 125 CROSS, 1993 r., 125 ccm, 48 KM, po rem. kapit. - 3.500 zł. Przeworno, powiat strzeliński, tel. 0666/38-07-71

KUPIĘ MOTOCYKL, ścigacz, zdecydowanie. Wrocław, tel. 0790/26-45-39

KUPIĘ MOTOCYKL, Honda CBR, ZXR, R1, R6, GSXR, za gotówkę. Wrocław, tel. 0602/12-51-35

KUPIĘ MOTOCYKL, może być do remontu, w obojętnym stanie. Oława, tel. 0696/45-20-28

KUPIĘ MOTOCYKL: WFM, SHL, WSK, Junak lub inny. Strzelin, tel. 0600/65-71-88

KUPIĘ MOTOCYKL: Honda, Yamaha lub Suzuki, cross lub enduro, może być uszkodzony. Wrocław, tel. 0790/41-45-77

KUPIĘ MOTOCYKL SKUTER, bez prawa rejestr., sprawny, w cenie do 1.000 zł Wrocław, tel. 0519/53-16-18

KUPIĘ MOTOCYKL AVO 250, 1955 r. lub Ifa BK-350, Jawa, Junak, MZ, BMW i inne stare motocykle, od 1920 r. do 1975 r., również wózki boczne oraz części. Olszyna, powiat lubański, tel. 0604/29-53-20, 075/721-25-41 II99E4FL

KUPIĘ MOTOCYKL CZTEROKOŁOWY, Yamaha Grizzly lub podobny, może być do poprawek, w atrakcyjnej cenie, z terenu całego kraju. Wałbrzych, tel. 0604/62-70-89

KUPIĘ MOTOCYKL CZTEROKOŁOWY, uszkodzony. Wrocław, tel. 0790/41-45-77

KUPIĘ MOTOCYKL HONDA CR 250, uszkodzony. Wrocław, tel. 0790/41-45-77

KUPIĘ MOTOCYKL KAWASAKI, uszkodzony. Wrocław, tel. 0790/41-45-77

KUPIĘ MOTOCYKLE. Avo Simson 250, Junak, BMW oraz części. Chocianów, powiat polkowicki, tel 0606/55-12-22

KUPIĘ MOTOROWER SKUTER, do 1 000 zł Wrocław, tel. 0512/24-09-26

KUPIĘ MOTOROWER SIMSON S 51, z dokumentacją, stan obojętny, może być do rem., do 800 zł. Góra, tel. 065/544-73-59, 0888/88-26-66

KUPIĘ MOTOROWER SIMSON, do remontu. Wrocław, tel. 0790/41-45-77

KUPIĘ MOTORYNKĘ ROMET. Dzierżoniów, tel. 0781/58-94-13

KURTKI MOTOCYKLOWE, skórzane, czarne, średniej długości, gruba skóra, rozmiar L i XL - 300 zł/szt. Wrocław, tel 0503/12-72-74

LINHAI 125 SKUTER, 2004 r., czarny, stan bdb - 3.500 zł. Lubań, tel. 075/722-16-89, 0508/41-79-73

MITSUI 80 skuter, 1996 r., kolor bordowy met., kpl dokumentacja, mało używany, stan bdb - 1.200 zł. Tel. 0604/81-53-40

FOTO MOTOCYKL CROSS KINGWAY 150 HUMMER, 2009 r., 150 ccm, benzyna, różne, silnik 1-cylindrowy (4 zawory), maks. moc 9.3 KM/8500 obr./min, maks. prędkość 85 km/h, zawieszenie przednie 2 amortyzatory olejowe, tylne amortyzator gazowy - regulowany, hamulce przód tarczowe, hamulce tył tarczowe, kask gratis - 4.200 zł raty na miejscu, możl. transport, czynne 7 dni w tygodniu. Strzelin, tel. 0696/72-72-72, 0500/43-43-43 www.dea.autogielda.pl K99183519

MOTOCYKL CZTEROKOŁOWY, 2006 r., 200 ccm, benz., chłodzony wodą, stan bdb - 4.800 zł. Leśna, powiat lubański, tel. 0509/91-10-64

MOTOCYKL CZTEROKOŁOWY, 2006 r., 50 ccm, czerwony, dla dziecka 8-9 lat - 700 zł. Wrocław, tel. 0694/46-78-70

FOTO MOTOCYKL CZTEROKOŁOWY, 2009 r., 110 ccm, zielono-czerwono-nieb., automatic, bieg wsteczny, bagażnik metalowy z przodu i z tyłu, orurowany, zapłon pilotem, alarm, hamulec tarczowy hydrauliczny, ham. bębnowe z przodu, ekonomiczny, starter elektroniczny, nowy, serwis, na dużych kołach - 2.250 zł. Ząbkowice Śląskie, tel. 0608/08-91-43 www.kalmar.autogielda.pl K79227869

MOTOCYKL CZTEROKOŁOWY ARCTIC CAT, 2006 r., 400 ccm, zielony, quad, el. rozłączany napęd 4x4, blokada dyferencjału, automatic, wyciągarka Warn 2.5, pług do odśnieżania, stan idealny - 18.500 zł. Mysłakowice, tel 075/643-94-69, 0697/87-05-59

FOTO MOTOCYKL CZTEROKOŁOWY BEMI HUMMER, 2008 r., 110 ccm, czarny, 7.5 KM, automatic, waga 65 kg, hamulce tarczowe, napęd na łańcuch, rozruch elektryczny, poj. zbiornika paliwa 4 l, zużycie paliwa ok. 3 l/100 km, wymiary 130x90x70 cm, koła 7" - 1.990 zł, możliwe raty, akceptujemy karty płatnicze. Oborniki Śląskie, powiat trzebnicki, tel. 0607/90-90-02, 0607/90-90-04 K79213279

FOTO MOTOCYKL CZTEROKOŁOWY BEMI, 2008 r., 200 ccm, niebiesko-żółty, chłodzony cieczą, do rejestracji 15 KM, zużycie paliwa 4 l/100 km - 5.700 zł możliwe raty, akceptujemy karty płatnicze. Oborniki Śląskie, powiat trzebnicki, tel. 0607/90-90-02, 0607/90-90-04 K79213289

MOTOCYKL CZTEROKOŁOWY BEMI, 2008 r., 110 ccm, czerwony, nowy - 1.990 zł, możliwe raty, akceptujemy karty płatnicze. Oborniki Śląskie, powiat trzebnicki, tel. 0607/90-90-02, 0607/90-90-04 K79213299

FOTO MOTOCYKL CZTEROKOŁOWY BEMI BASHAN, 2008 r., 250 ccm, żółty, zarejestrowany, chłodzony cieczą, chłodnica, hamulce tarczowe hydrauliczne, 4-biegowy, licznik elektroniczny, nowy, kierunkowskazy, lusterka, oświetlenie, podwyższone zawieszenie, koła 20x10, duży - 6.199 zł. Ząbkowice Śląskie, tel. 0608/08-91-43 www.kalmar.autogielda.pl K79227889

FOTO MOTOCYKL CZTEROKOŁOWY BEMI, 2009 r., 200 ccm, benzyna, czarno-czerwony, karta pojazdu, licznik, lusterka, przeprawowy, bagażnik metalowy, automatic, bieg wsteczny, zapłon pilotem, alarm, hamulec tarczowy hydrauliczny z tyłu i przodu, ekonomiczny, starter elektroniczny, nowy, orurowany - 5.200 zł. Ząbkowice Śląskie, tel. 0608/08-91-43 www.kalmar.autogielda.pl K79227819

FOTO MOTOCYKL CZTEROKOŁOWY BEMI, 2009 r., 150 ccm, czerwony, z homologacją i kartą pojazdu, automatic, bardzo duża moc, hamulce tarczowe, starter, duże gabaryty, 4-suw - 4.600 zł. Ząbkowice Śląskie, tel. 0608/08-91-43 www.kalmar.autogielda.pl K79227969

FOTO MOTOCYKL CZTEROKOŁOWY BEMI EAGLE, 2009 r., 250 ccm, benzyna, moro i czarny, przeprawowy, karta pojazdu, polska homolog., licznik, bagażnik metalowy, 4 biegi + bieg wsteczny, zapłon pilotem, alarm, hamulec tarczowy hydrauliczny z tyłu i przodu, ekonomiczny, starter elektroniczny, nowy, orurowany, duże gabaryty, możliwość rat - 6.900 zł. Ząbkowice Śląskie, tel. 0608/08-91-43, 074/810-03-02 www.kalmar.autogielda.pl K79228079

FOTO MOTOCYKL CZTEROKOŁOWY EAGLE, 2008 r., 250 ccm, benzyna, czarny, homologacja, chłodzony cieczą, chłodnica, hamulce tarczowe hydr. na wszystkie koła, 4-biegowy, bieg wsteczny, licznik elektroniczny, nowy, kierunkowskazy, lusterka, oświetlenie, gotowy do rejestracji, podwyższone zawieszenie, koła 20x10, duży, alufelgi - 6.600 zł. Ząbkowice Śląskie, tel. 0608/08-91-43 www.kalmar.autogielda.pl K79227899

MOTOCYKL CZTEROKOŁOWY JAHNSON CHIAO 200, quad, licencja Hyundai, Mitsubishi - 1.990 zł. Jelenia Góra, tel. 0604/35-22-07, 0605/14-58-94

FOTO MOTOCYKL CZTEROKOŁOWY KINGWAY ALPINUS, 2009 r., 150 ccm, nowy, gwarancja 12 miesięcy, homologacja, na kat. B prawa jazdy, bieg wsteczny, kpl. oświetlenie, automatic, atrakcyjny wygląd, gratis smycz, koszulka, kalendarz i pełny zbiornik paliwa - 4.999 zł raty na miejscu, możl. transport, czynne 7 dni w tygodniu. Strzelin, tel. 0696/72-72-72, 0889/14-14-14 www.dea.autogielda.pl K39970596

FOTO MOTOCYKL CZTEROKOŁOWY KINGWAY JUMPER SPORT, 2009 r., 150 ccm, nowy, gwarancja 12 miesięcy, atrakc. wygląd, 4-suw, chłodzony powietrzem, amortyzatory hydrauliczne, waga 126 kg, gratis smycz, kalendarz i pełny zbiornik paliwa - 4.499 zł raty na miejscu, możl. transport, czynne 7 dni w tygodniu. Strzelin, tel. 0696/72-72-72, 0889/14-14-14 www.dea.autogielda.pl K38315756

FOTO MOTOCYKL CZTEROKOŁOWY KINGWAY ALPINUS, 2009 r., 200 ccm, nowy, gwarancja 12 miesięcy, serwis gwarancyjny i pogwarancyjny, homologacja, na kat. B prawa jazdy, napęd na wał, bieg wsteczny, gratis smycz, kalendarz i pełny zbiornik paliwa - 5.000 zł raty na miejscu, możl. transport, czynne 7 dni w tygodniu. Strzelin, tel. 0696/72-72-72, 0889/14-14-14 www.dea.autogielda.pl K38317656

FOTO MOTOCYKL CZTEROKOŁOWY KINGWAY TRAPER, 2009 r., 250 ccm, czarno-zielony, nowy, gwarancja 12 miesięcy, serwis, bieg wsteczny, 2-cylindrowy, atrakcyjny wygląd, szybki i mocny, gratis pełny zbiornik paliwa - 7.800 zł raty na miejscu, możl. transport, czynne 7 dni w tygodniu. Strzelin, tel. 0696/72-72-72, 0889/14-14-14 www.dea.autogielda.pl K38317666

FOTO MOTOCYKL CZTEROKOŁOWY KINGWAY MR JUMPER, 2009 r., 250 ccm, nowy, gwarancja 12 miesięcy, serwis, części, amortyzatory gazowe, bieg wsteczny, atrakcyjny wygląd, gratis smycz, kalendarz, kask i pełny zbiornik paliwa - 5.500 zł raty na miejscu, możl. transport, czynne 7 dni w tygodniu. Strzelin, tel. 0696/72-72-72, 0889/14-14-14 www.dea.autogielda.pl K37405168

FOTO MOTOCYKL CZTEROKOŁOWY KINGWAY ALPINUS AR, 2009 r., 150 ccm, nowy, gwarancja 12 miesięcy, bez homologacji, automatic, pełny zbiornik paliwa, 4-suw, chłodzony powietrzem, bębnowe hamulce przednie, tarczowe hamulce, gratis smycz i kalendarz - 3.300 zł raty na miejscu, możl. transport, czynne 7 dni w tygodniu. Strzelin, tel. 0696/72-72-72, 0889/14-14-14 www.dea.autogielda.pl K37405178

FOTO MOTOCYKL CZTEROKOŁOWY KINGWAY MR JUMPER, 2009 r., 200 ccm, nowy, gwarancja 12 miesięcy, serwis, przednie zawieszenie hydrauliczne, sprężyny, manualna skrzynia biegów, gratis smycz, kalendarz i pełny zbiornik paliwa - 4.899 zł raty na miejscu, możl. transport, czynne 7 dni w tygodniu. Strzelin, tel. 0696/72-72-72, 0889/14-14-14 www.dea.autogielda.pl K37405188

FOTO MOTOCYKL CZTEROKOŁOWY KINGWAY HMR COMMANDOS, 2009 r., 250 ccm, homologacja, na kat. B prawa jazdy, nowy, gwarancja 12 miesięcy, serwis, półautomatic, napęd na wał, bieg wsteczny, atrakc. wygląd, przełajowy, gratis smycz, kalendarz, kask i pełny zbiornik paliwa - 12.600 zł raty na miejscu, możl. transport, czynne 7 dni w tygodniu. Strzelin, tel. 0696/72-72-72, 0889/14-14-14 www.dea.autogielda.pl K38390886

FOTO MOTOCYKL CZTEROKOŁOWY KINGWAY LINHAI, 2009 r., 300 ccm, ciemnozielono-czarny, nowy, 2-osobowy, gwarancja 12 miesięcy, serwis, napęd 4x4, biegi terenowe i szosowe, chłodzony cieczą, gratis pług do śniegu, pełny zbiornik paliwa i kask - 14.899 zł raty na miejscu, możl. transport, czynne 7 dni w tygodniu. Strzelin, tel. 0696/72-72-72, 0500/43-43-43 www.dea.autogielda.pl K38390896

FOTO MOTOCYKL CZTEROKOŁOWY KINGWAY CAT, 2009 r., 200 ccm, nowy, gwarancja 12 miesięcy, serwis, bieg wsteczny, bez homologacji, atrakc. wygląd, wym. 1.800x920x1.050 mm, gratis smycz, kalendarz i pełny zbiornik paliwa - 4.700 zł raty na miejscu, możl. transport, czynne 7 dni w tygodniu. Strzelin, tel. 0696/72-72-72, 0889/14-14-14 www.dea.autogielda.pl K37405198

FOTO MOTOCYKL CZTEROKOŁOWY KINGWAY TERMINATOR, 2009 r., 250 ccm, nowy, 2-osobowy, gwarancja 12 miesięcy, serwis gwarancyjny i pogwarancyjny, części, napęd na wał Cardana, półautomatic, amortyzatory hydrauliczne, homologacja, gratis kask, kalendarz, smycz i pełny zbiornik paliwa - 10.999 zł raty na miejscu, możl. transport, czynne 7 dni w tygodniu. Strzelin, tel. 0696/72-72-72, 0889/14-14-14 www.dea.autogielda.pl K97139828

FOTO MOTOCYKL CZTEROKOŁOWY KINGWAY ALPINUS CAT, 2009 r., 150 ccm, nowy, gwarancja 12 miesięcy, serwis, możliwe ograniczenie prędkości dla dzieci i młodzieży, poj. zbiornika paliwa 6 l, bieg wsteczny, waga 126 kg, gratis smycz, kalendarz i pełny zbiornik paliwa - 4.499 zł raty na miejscu, możl. transport, czynne 7 dni w tygodniu. Strzelin, tel. 0696/72-72-72, 0889/14-14-14 www.dea.autogielda.pl K37405228

FOTO MOTOCYKL CZTEROKOŁOWY KINGWAY CAT HMR, 2009 r., 200 ccm, nowy, gwarancja 12 miesięcy, serwis, homologacja, chłodzony cieczą, atrakcyjny wygląd, karta pojazdu, gratis smycz, kalendarz i pełny zbiornik paliwa - 5 999 zł raty na miejscu, możl. transport, czynne 7 dni w tygodniu. Strzelin, tel. 0696/72-72-72, 0889/14-14-14 www.dea.autogielda.pl K37405238

FOTO MOTOCYKL CZTEROKOŁOWY KINGWAY CAT, 2009 r., 110 ccm, nowy, rok gwarancji, serwis gwarancyjny i pogwarancyjny, bieg wsteczny, atrakcyjny wygląd, zawieszenie hydrauliczne, możliwość ograniczenia prędkości dla dziecka, gratis smycz, kalendarz i kask - 2.499 zł raty na miejscu, możl. transport, czynne 7 dni w tygodniu. Strzelin, tel. 0696/72-72-72, 0889/14-14-14 www.dea.autogielda.pl K38811698

FOTO MOTOCYKL CZTEROKOŁOWY KINGWAY CAT HMR, 2009 r., 150 ccm, żółto-czerwony, nowy, rok gwarancji, homologacja, karta pojazdu, bieg wsteczny, serwis, części, automatic, bieg wsteczny, atrakcyjny wygląd, gratis smycz, kalendarz i pełny zbiornik paliwa - 4.999 zł raty na miejscu, możl. transport, czynne 7 dni w tygodniu Strzelin, tel. 0696/72-72-72, 0889/14-14-14 www.dea.autogielda.pl K37405248

FOTO MOTOCYKL CZTEROKOŁOWY KINGWAY JONATHON, 2009 r., 200 ccm, sportowy wygląd, rok gwarancji, serwis, części, homologacja, karta pojazdu, elektroniczny licznik, gratis smycz firmowa, pełny bak paliwa i kalendarz - 4.999 zł raty na miejscu, możl. transport, czynne 7 dni w tygodniu. Strzelin, tel. 0696/72-72-72, 0889/14-14-14 www.dea.autogielda.pl K37139908

FOTO MOTOCYKL CZTEROKOŁOWY KINGWAY 250 ALPINUS, 2009 r., 250 ccm, homologacja, karta pojazdu, gwarancja 12 miesięcy, serwis, części, duży, atrakcyjny sportowy wygląd, sportowy metalowy zbiornik paliwa, gratis smycz, kalendarz, kask i pełny zbiornik paliwa - 8.399 zł raty na miejscu, możl. transport, czynne 7 dni w tygodniu. Strzelin, tel. 0696/72-72-72, 0889/14-14-14 www.dea.autogielda.pl K37405268

FOTO MOTOCYKL CZTEROKOŁOWY KINGWAY 500 CFMOTO, 2009 r., 500 ccm, benzyna, nowy, k. pojazdu, homologacja, napęd na 4 koła, blokada mostów, homologacja na 2 osoby, duży, szybki, atrakcyjny wygląd, gwarancja, serwis, gratis wciągarka, oparcie pasażera, 2 kaski, rękawice, pełny zbiornik paliwa, transport do 100 km i sakwy - 19.499 zł raty na miejscu, możl. transport, czynne 7 dni w tygodniu. Strzelin, tel. 0696/72-72-72, 0500/43-43-43 www.dea.autogielda.pl K37140048

FOTO MOTOCYKL CZTEROKOŁOWY KINGWAY 250 CAT, 2009 r., 250 ccm, duży, szybki, nowy, rok gwarancji, serwis (także wyjazdowy), bieg wsteczny, atrakcyjny wygląd, gratis smycz, kalendarz, kask i pełny zbiornik paliwa - 5.500 zł możliwe raty i transport. Strzelin, tel. 0696/72-72-72, 0889/14-14-14 www.dea.autogielda.pl K37405278

FOTO MOTOCYKL CZTEROKOŁOWY KINGWAY 110 MINI TRAPER, 2009 r., 110 ccm, benzyna, kolor moro, bieg wsteczny, automatic, alarm z kontrolą rodzicielską, nowy, gwarancja 12 miesięcy, serwis, orurowany, atrakc. wygląd, zapłon elektr. i pilotem, alarm, kpl. oświetlenie, gratis smycz, kalendarz i kask - 1.940 zł raty na miejscu, możl. transport, czynne 7 dni w tygodniu. Strzelin, tel. 0696/72-72-72, 0889/14-14-14 www.dea.autogielda.pl K37140098

FOTO MOTOCYKL CZTEROKOŁOWY KINGWAY 250 JONATHAN CDI 2P, 2009 r., 250 ccm, benzyna, homologacja na 2 osoby, k. pojazdu, nowy, gwarancja, serwis, atrakcyjny i wielki wygląd, gratis smycz, kask i kalendarz firmowy - 5.999 zł raty na miejscu, możl. transport, czynne 7 dni w tygodniu. Strzelin, tel. 0696/72-72-72, 0500/43-43-43 www.dea.autogielda.pl K37405148

FOTO MOTOCYKL CZTEROKOŁOWY KINGWAY 300 LINHAI GARDENER, 2009 r., 300 ccm, benzyna, ciemnozielony, nowość, wywrotka, napęd 4x4, automatic, skrzynia biegów szosowa i terenowa, hak, 2-osobowy, na kat. B prawa jazdy, ład. 300 kg, gratis pełny zbiornik paliwa, rękawice, kask, kalendarz i smycz - 19.499 zł raty na miejscu, możl. transport, czynne 7 dni w tygodniu. Strzelin, tel. 0696/72-72-72, 0500/43-43-43 www.dea.autogielda.pl K38585258

FOTO MOTOCYKL CZTEROKOŁOWY KINGWAY 150 JONATHAN, 2009 r., 150 ccm, benzyna, homologacja, nowy, serwis, części, waga 156 kg, 6.2 kW, atrakcyjny sportowy wygląd, możliwość ograniczenia prędkości, regulowane amortyzatory, kpl dokumentacja do rejestracji, karta pojazdu, f-ra VAT, kask gratis - 4:999 zł raty bez zaświadczeń, czynne 7 dni w tygodniu, transport. Strzelin, tel. 0696/72-72-72, 0500/43-43-43 www.dea.autogielda.pl K38811998

FOTO MOTOCYKL CZTEROKOŁOWY KINGWAY 250 JONATHAN, 2009 r., 250 ccm, nowy, homologacja, karta pojazdu, gwarancja, serwis, części, szybki i zwinny, atrakcyjny sportowy wygląd, gratis pełny zbiornik paliwa - 5 649 zł raty na miejscu, możl. transport, czynne 7 dni w tygodniu. Strzelin, tel. 0696/72-72-72, 0500/43-43-43 www.dea.autogielda.pl K37140188

FOTO MOTOCYKL CZTEROKOŁOWY KINGWAY BASHAN, 2009 r., 200 ccm, nowy, gwarancja, serwis, części, homologacja, karta pojazdu, atrakcyjny sportowy wygląd, idealny dla każdego, gratis smycz firmowa i kalendarz - 4.999 zł raty na miejscu, możl. transport, czynne 7 dni w tygodniu. Strzelin, tel. 0696/72-72-72, 0500/43-43-43 www.dea.autogielda.pl K37405288

MOTOCYKL CZTEROKOŁOWY POLARIS ATV 400, 1997 r., diesel, 4x4, rozłączany napęd, automatic, przeprawowy - 6.500 zł. Lwówek Śląski, tel. 0604/48-29-80

MOTOCYKLE, 1950 r.: WFM, WSK, SHL, Jawa, MZ, Panonia, Junak i inne, 15 szt. - 700-1.000 zł. Bolesławiec, tel. 075/644-51-77

FOTO MOTOROWER SKUTER, 2008 r., 500 ccm, czarny, stylizowany na lata 60-te, 4-suw, udźwig 150 kg, 2-osobowy, automatic, prędkość maks. 45 km/godz., opony 3.5x10 - 4.400 zł możliwe raty, akceptujemy karty płatnicze. Oborniki Śląskie, powiat trzebnicki, tel. 0607/90-90-02, 0607/90-90-03 K79213329

MOTOROWER APRILIA SR 50, 1998 r., 23 tys. km, 50 ccm, 6 KM, czarny, zarejestr. - 3 000 zł. Zgorzelec, tel. 0508/31-82-15

MOTOROWER BAOTIAN, 2007 r., 2 tys. km, 50 ccm, srebrny, stan bdb, zadbany, kufer, alarm - 2.200 zł. Ząbkowice Śląskie, tel. 0601/33-38-12

MOTOROWER FERRO SKUTER, 2008 r., 50 ccm, srebrny met., przebieg 300 km, zarejestr., ważne przegląd i OC, 2-osobowy, zapłon na pilota, alarm, 2 kaski, kufer, prod. włoskiej - 2.600 zł. Dzierżoniów, tel 0517/08-72-19

MOTOROWER GB SKUTER, 2007 r., 5 tys. km, 50 ccm, wiśniowo-srebrny, silnik 4-suw, zarejestr., ważne OC, ważna gwarancja, odpala na pilota, elektron. zapłon + nożny, alarm - 2 200 zł Zielona Góra, tel. 068/359-30-02, 0506/11-80-12

MOTOROWER GILERA, 1998 r., zarejestr., chłodzony wodą, stan bdb - 2.650 zł. Świdnica, tel. 0693/79-83-52

MOTOROWER HONDA X8 RS SKUTER, 1998 r., 17 tys. km, 49 ccm, automatic, sprow. z Niemiec, kpl. dokumentacja, garażowany, schowek, hamulce tarczowe - 2.650 zł, możl. transp. Wrocław, tel. 0665/49-26-73

FOTO MOTOROWER HONDA SKY, 1999 r., 50 ccm, czarny, 2 KM, sprowadzony z Włoch, stan bdb - 2.500 zł + opłaty, możliwe raty. Wrocław, tel. 0660/18-40-35, 071/793-88-13 www.italcar.autogielda.pl K38885638

MOTOROWER IMSTAR, 2008 r., 1 tys. km, niebiesko-czarny, automatic, alarm, nie wymaga prawa jazdy - 2.200 zł cena nowego ok. 4.200 zł. Zielona Góra, tel. 0793/72-12-01

MOTOROWER JAWA OGAR, 1987 r., stan db, zadbany, nowe opony - 230 zł. Paczków, powiat nyski, tel. 0781/83-45-57

FOTO MOTOROWER KINGWAY BLACK HORSE, 2009 r., 50 ccm, nowy, gwarancja 12 miesięcy, serwis, rozruch elektr. i nożny, automatic, amortyzatory przednie hydrauliczne, gratis zbiornik paliwa, 2 kaski, smycz i kalendarz - 3.399 zł raty na miejscu, możl. transport, czynne 7 dni w tygodniu. Strzelin, tel 0696/72-72-72, 0889/14-14-14 www.dea.autogielda.pl K37139668

FOTO MOTOROWER KINGWAY VEZYR SKUTER, 2009 r., 50 ccm, nowy, serwis (także wyjazdowy), rok gwarancji, 2-osobowy, atrakcyjny wygląd, gratis kask, smycz i kalendarz - 2.499 zł raty na miejscu, możl. transport, czynne 7 dni w tygodniu. Strzelin, tel. 0696/72-72-72, 0889/14-14-14 www.dea.autogielda.pl K38277286

FOTO MOTOROWER KINGWAY COLIBER SKUTER, 2009 r., 50 ccm, nowy, rok gwarancji, serwis gwarancyjny i pogwarancyjny, 2-osobowy, ekonomiczny, automatic, 4-suw, chłodzony powietrzem, gratis kask, smycz i kalendarz - 2.199 zł raty na miejscu, możl transport, czynne 7 dni w tygodniu. Strzelin, tel. 0696/72-72-72, 0889/14-14-14 www.dea.autogielda.pl K38277296

FOTO MOTOROWER KINGWAY MAXIMUS SKUTER, 2009 r., 50 ccm, nowy, rok gwarancji, serwis gwarancyjny i pogwarancyjny, 2-osobowy, 4-suw, gratis kask, smycz i kalendarz - 3.100 zł raty na miejscu, możl. transport, czynne 7 dni w tygodniu. Strzelin, tel. 0696/72-72-72, 0889/14-14-14 www.dea.autogielda.pl K38277306

FOTO MOTOROWER KINGWAY HOOLIGAN SKUTER, 2009 r., 50 ccm, nowy, rok gwarancji, serwis, pełny zbiornik paliwa i kask gratis, 2-osobowy, 3.4 kW - 3.499 zł raty na miejscu, możl. transport, czynne 7 dni w tygodniu. Strzelin, tel. 0696/72-72-72, 0889/14-14-14 www.dea.autogielda.pl K38315076

FOTO MOTOROWER KINGWAY GULLIVER SKUTER, 2009 r., 50 ccm, nowy, rok gwarancji, serwis, 4-suw, gratis kask, smycz i kalendarz - 3.399 zł raty na miejscu, możl. transport, czynne 7 dni w tygodniu. Strzelin, tel. 0696/72-72-72, 0889/14-14-14 www.dea.autogielda.pl K38315086

FOTO MOTOROWER KINGWAY CHOPPER, 2009 r., 50 ccm, czarny, nowy, gwarancja 12 miesięcy, homologacja, rozruch elektr i nożny, zużycie paliwa 2.4 l/100 km, dodatki niklowane, atrakcyjny wygląd, gratis zbiornik paliwa, kask, smycz i kalendarz - 3.250 zł raty na miejscu, możl. transport, czynne 7 dni w tygodniu. Strzelin, tel. 0696/72-72-72, 0889/14-14-14 www.dea.autogielda.pl K38338956

FOTO MOTOROWER KINGWAY CROSSFIRE SKUTER, 2009 r., 50 ccm, nowy, rok gwarancji, serwis, rozruch elektr. i nożny, gratis zbiornik paliwa, kask, smycz i kalendarz - 3.100 zł raty na miejscu, możl. transport, czynne 7 dni w tygodniu. Strzelin, tel. 0696/72-72-72, 0889/14-14-14 www.dea.autogielda.pl K38390846

FOTO MOTOROWER KINGWAY KOYOT SKUTER, 2009 r., 50 ccm, nowy, serwis, atrakc. wygląd, rok gwarancji, poj. zbiornika paliwa 4.8 l, zużycie paliwa 2 l/100 km, gratis kask, smycz i kalendarz - 2.650 zł raty na miejscu, możl transport, czynne 7 dni w tygodniu. Strzelin, tel 0696/72-72-72, 0889/14-14-14 www.dea.autogielda.pl K37139678

FOTO MOTOROWER KINGWAY COBRA SKUTER, 2009 r., 50 ccm, nowy, rok gwarancji, serwis, 2-osobowy, ład. 240 kg, waga 90 kg, zużycie paliwa 2 l/100 km, atrakc. wygląd, gratis zbiornik paliwa, kask, smycz i kalendarz - 2.899 zł raty na miejscu, możl transport, czynne 7 dni w tygodniu. Strzelin, tel. 0696/72-72-72, 0889/14-14-14 www.dea.autogielda.pl K37139688

FOTO MOTOROWER KINGWAY YAROX SKUTER, 2009 r., 50 ccm, nowy model, rok gwarancji, serwis gwarancyjny i pogwarancyjny (także wyjazdowy), atrakc. wygląd, 2-suw, gratis kurtka motocyklowa, rękawice, gratis kask, smycz i kalendarz - 3.199 zł raty na miejscu, możl transport, czynne 7 dni w tygodniu Strzelin, tel. 0696/72-72-72, 0889/14-14-14 www.dea.autogielda.pl K37139728

FOTO MOTOROWER KINGWAY KING, 2009 r., 50 ccm, nowy, rok gwarancji, serwis. amortyzatory hydrauliczne, waga 76 kg, gratis kask. smycz i kalendarz - 3.250 zł raty na miejscu, możl. transport, czynne 7 dni w tygodniu. Strzelin, tel. 0696/72-72-72, 0889/14-14-14 www.dea.autogielda.pl K37139738

FOTO MOTOROWER KINGWAY CORVETTE, 2009 r., 50 ccm, nowy, gwarancja 12 miesięcy, serwis, amortyzatory hydrauliczne, waga 86 kg, gratis zbiornik paliwa, kask, smycz i kalendarz - 3.899 zł raty na miejscu, możl. transport, czynne 7 dni w tygodniu. Strzelin, tel. 0696/72-72-72, 0889/14-14-14 www.dea.autogielda.pl K37139748

FOTO MOTOROWER KINGWAY FONERO, 2009 r., 50 ccm, nowy, rok gwarancji, serwis, amortyzatory hydrauliczne, waga 76 kg, wielki i szybki, gratis kask, smycz i kalendarz - 3.199 zł raty na miejscu, możl transport. czynne 7 dni w tygodniu. Strzelin, tel. 0696/72-72-72, 0889/14-14-14 www.dea.autogielda.pl K37139758

FOTO MOTOROWER KINGWAY HERO, 2009 r., 50 ccm, nowy, rok gwarancji, serwis, 4-suw. amortyzatory hydrauliczne, waga 92 kg, gratis kask, smycz i kalendarz - 4.199 zł raty na miejscu, możl. transport, czynne 7 dni w tygodniu. Strzelin, tel 0696/72-72-72, 0889/14-14-14 www.dea.autogielda.pl K37139768

FOTO MOTOROWER KINGWAY QUATTRO, 2009 r., 50 ccm, nowy, rok gwarancji. serwis, amortyzatory hydrauliczne, waga 122 kg, gratis kask, smycz i kalendarz - 3.399 zł raty na miejscu, możl. transport. czynne 7 dni w tygodniu. Strzelin, tel. 0696/72-72-72, 0889/14-14-14 www.dea.autogielda.pl K37139778

FOTO MOTOROWER KINGWAY QURIER, 2009 r., 50 ccm, nowy, rok gwarancji, serwis. amortyzatory hydrauliczne, waga 122 kg, gratis kask, smycz i kalendarz - 3.599 zł raty na miejscu, możl. transport, czynne 7 dni w tygodniu. Strzelin, tel. 0696/72-72-72, 0889/14-14-14 www.dea.autogielda.pl K37139788

FOTO MOTOROWER KINGWAY ROCKY, 2009 r, 50 ccm, nowy, rok gwarancji, serwis, 4-suw, amortyzatory hydrauliczne, waga 92 kg, gratis kask, smycz i kalendarz - 3.399 zł raty na miejscu. możl. transport, czynne 7 dni w tygodniu. Strzelin, tel. 0696/72-72-72, 0889/14-14-14 www.dea.autogielda.pl K37139798

FOTO MOTOROWER KINGWAY TANCO, 2009 r., 50 ccm, nowy, rok gwarancji, serwis. 4-suw, amortyzatory hydrauliczne, waga 92 kg, gratis kask, smycz i kalendarz - 3.399 zł raty na miejscu, możl. transport, czynne 7 dni w tygodniu. Strzelin, tel. 0696/72-72-72, 0889/14-14-14 www.dea.autogielda.pl K37139808

FOTO MOTOROWER KINGWAY YUXIN, 2009 r., 50 ccm, nowy, rok gwarancji, serwis (także wyjazdowy), 4-suw, amortyzatory hydrauliczne, waga 86 kg, gratis kask, smycz i kalendarz - 3.299 zł raty na miejscu, możl. transport, czynne 7 dni w tygodniu. Strzelin, tel. 0696/72-72-72, 0889/14-14-14 www.dea.autogielda.pl K37139818

FOTO MOTOROWER KINGWAY CUB FATHER, 2009 r., 50 ccm, nowy, rok gwarancji, serwis, sportowo-turystyczny, ok. 4 KM, atrakc. wygląd, 4-biegowy, 2-osobowy, gratis zbiornik paliwa, kask, smycz i kalendarz - 2.399 zł raty na miejscu, możl. transport, czynne 7 dni w tygodniu. Strzelin, tel. 0696/72-72-72, 0889/14-14-14 www.dea.autogielda.pl K37139848

FOTO MOTOROWER KINGWAY IBIS SKUTER, 2009 r., 50 ccm, nowy, rok gwarancji. serwis, 2.5 kW, 2-osobowy, zużycie paliwa 2 l/100 km, gratis kask, smycz i kalendarz - 2.599 zł raty na miejscu, możl. transport, czynne 7 dni w tygodniu. Strzelin, tel. 0696/72-72-72, 0889/14-14-14 www.dea.autogielda.pl K37139858

FOTO MOTOROWER KINGWAY GALLUS, 2009 r., 50 ccm, nowy, rok gwarancji, serwis, części, waga 85 kg, gratis kask, smycz i kalendarz - 3.399 zł raty na miejscu, możl. transport, czynne 7 dni w tygodniu. Strzelin, tel. 0696/72-72-72, 0889/14-14-14 www.dea.autogielda.pl K37139868

FOTO MOTOROWER KINGWAY CUB SPORT, 2009 r., 50 ccm, nowy, rozruch elektr. i nożny. 3.9 KM, 4-biegowy, sportowo-turystyczny, rok gwarancji, gratis zbiornik paliwa, kask, smycz i kalendarz - 3.799 zł raty na miejscu, możl. transport, czynne 7 dni w tygodniu. Strzelin, tel. 0696/72-72-72, 0889/14-14-14 www.dea.autogielda.pl K37139878

FOTO MOTOROWER KINGWAY AEON SKUTER, 2009 r., 50 ccm, nowy, rok gwarancji, serwis, części, atrakc. wygląd. waga 79 kg, 2-osobowy, szybki i zwinny, gratis zbiornik paliwa, 2 kaski, smycz i kalendarz - 1.999 zł raty na miejscu, możl transport, czynne 7 dni w tygodniu. Strzelin, tel. 0696/72-72-72, 0889/14-14-14 www.dea.autogielda.pl K37139888

FOTO MOTOROWER KINGWAY ZIBO SKUTER, 2009 r., 50 ccm, nowy, rok gwarancji, serwis gwarancyjny i pogwarancyjny (także wyjazdowy), ok. 4 KM, atrakcyjny wygląd, 2-osobowy, gratis 2 kaski, smycz, pełny zbiornik paliwa i kalendarz - 2.899 zł raty na miejscu, możl. transport, czynne 7 dni w tygodniu. Strzelin, tel. 0696/72-72-72, 0889/14-14-14 www.dea.autogielda.pl K37139898

FOTO MOTOROWER KINGWAY COLIBER FARTT, 2009 r., 50 ccm, nowy, rok gwarancji, serwis, części, gratis kask, smycz i kalendarz - 2.499 zł raty na miejscu, możl. transport, czynne 7 dni w tygodniu. Strzelin, tel 0696/72-72-72, 0889/14-14-14 www dea.autogielda.pl K37139938

FOTO MOTOROWER KINGWAY 50 COLIBER REX, 2009 r., 50 ccm, chłodzony powietrzem, serwis, rok gwarancji, części, gratis kask, smycz i kalendarz - 2.499 zł raty na miejscu, możl. transport, czynne 7 dni w tygodniu Strzelin, tel. 0696/72-72-72, 0889/14-14-14 www.dea.autogielda.pl K37139948

FOTO MOTOROWER KINGWAY 50 BARRACUDA, 2009 r., 50 ccm, nowy, serwis, gwarancja, 3.1 kW, duży, szybki, gratis zbiornik paliwa, 2 kaski, smycz, pełny zbiornik paliwa i kalendarz - 3.799 zł raty na miejscu, możl. transport, czynne 7 dni w tygodniu Strzelin, tel. 0696/72-72-72, 0889/14-14-14 www.dea.autogielda.pl K37139918

FOTO MOTOROWER KINGWAY 50 CERENO, 2009 r., 50 ccm, nowy, rok gwarancji, serwis, części, duży, szybki, gratis zbiornik paliwa, kask, smycz i kalendarz - 3.099 zł raty na miejscu, możl. transport, czynne 7 dni w tygodniu. Strzelin, tel. 0696/72-72-72, 0889/14-14-14 www.dea.autogielda.pl K37139928

FOTO MOTOROWER KINGWAY 50 CONDOR, 2009 r., 50 ccm, nowy, 2.5 kW, elegancki, szybki. rok gwarancji, serwis, gratis kurtka motocyklowa. rękawice, koszulka, plecak i pełny zbiornik paliwa - 3.499 zł raty na miejscu, możl. transport, czynne 7 dni w tygodniu Strzelin, tel. 0696/72-72-72. 0889/14-14-14 www.dea.autogielda.pl K37139958

FOTO MOTOROWER KINGWAY 50 EUROBOY SKUTER, 2009 r., 50 ccm, chłodzony powietrzem, 3.1 kW, duży, szybki, gratis kask, smycz i kalendarz - 3.999 zł raty na miejscu, możl transport, czynne 7 dni w tygodniu Strzelin. tel. 0696/72-72-72, 0889/14-14-14 www dea.autogielda pl K37139968

FOTO MOTOROWER KINGWAY 50 FALCON, 2009 r., 50 ccm, 2 5 kW, nowy, rok gwarancji. serwis, także wyjazdowy. atrakcyjny wygląd, szybki, gratis kask, smycz i kalendarz - 3 400 zł raty na miejscu. możl. transport, czynne 7 dni w tygodniu Strzelin, tel. 0696/72-72-72, 0889/14-14-14 www.dea.autogielda.pl K37139978

FOTO MOTOROWER KINGWAY 50 FOREVER, 2009 r., 50 ccm, nowy, rok gwarancji, atrakcyjny wygląd. gratis kask. smycz i kalendarz - 3 400 zł raty na miejscu. możl. transport, czynne 7 dni w tygodniu. Strzelin, tel 0696/72-72-72, 0889/14-14-14 www.dea.autogielda.pl K37139988

FOTO MOTOROWER KINGWAY 50 FOX, 2009 r., 50 ccm, nowy, rok gwarancji, atrakcyjny wygląd, duży, szybki, gratis kask. smycz i kalendarz - 3.299 zł raty na miejscu, możl transport. czynne 7 dni w tygodniu. Strzelin, tel 0696/72-72-72. 0889/14-14-14 www dea.autogielda.pl K37139998

FOTO MOTOROWER KINGWAY 50 MOSQUITO, 2009 r., 50 ccm, nowy, rok gwarancji, serwis wyjazdowy, atrakcyjny wygląd, gratis kask, smycz i kalendarz - 3.199 zł raty na miejscu, możl transport. czynne 7 dni w tygodniu. Strzelin, tel. 0696/72-72-72, 0889/14-14-14 www.dea.autogielda.pl K37140008

FOTO MOTOROWER KINGWAY 50 PAULO, 2009 r., 50 ccm, nowy, nieużywany, 4-suw, serwis. rok gwarancji, gratis kask, smycz i kalendarz - 3.300 zł raty na miejscu, możl transport. czynne 7 dni w tygodniu. Strzelin, tel. 0696/72-72-72. 0889/14-14-14 www dea.autogielda.pl K37140018

FOTO MOTOROWER KINGWAY 50 POSTER, 2009 r., 50 ccm, nowy, z chowanym dachem. gwarancja, wycieraczka przedniej szyby, 4-suw, atrakcyjny wygląd, serwis. gratis kask, smycz, pełny zbiornik paliwa i kalendarz - 4.799 zł raty na miejscu możl. transport, czynne 7 dni w tygodniu Strzelin. tel. 0696/72-72-72. 0889/14-14-14 www.dea.autogielda.pl K37140028

FOTO MOTOROWER KINGWAY 50 TOMMY, 2009 r., 50 ccm, nowy, rok gwarancji, szybki, zwinny. serwis, części. gratis kask, smycz i kalendarz - 3.299 zł raty na miejscu, możl. transport, czynne 7 dni w tygodniu. Strzelin, tel. 0696/72-72-72, 0889/14-14-14 www.dea.autogielda.pl K37140038

FOTO MOTOROWER KINGWAY 50 SWIFT. 2009 r., 49 ccm, różne. nowość, gwarancja, serwis. części, tylne lampy a'la Lexus, zintegrowane kierunkowskazy, jedyny w swoim rodzaju, szybki i zwinny skuter. gratis kask, smycz i kalendarz - 3.499 zł, raty na miejscu, możl. transport, czynne 7 dni w tyg. Strzelin. tel. 0696/72-72-72, 0500/43-43-43 www.dea.autogielda.pl K37062998

FOTO MOTOROWER KINGWAY 50 APOLLO CROSS, 2009 r.. 49 ccm. nowy, homologacja na 2 osoby, gwarancja. serwis. części, akcesoria. moc ok. 4 KM, atrakcyjny wygląd, gratis zbiornik paliwa. 2 kaski. smycz i kalendarz - 3.599 zł. możliwe raty. transport, czynne 7 dni w tygodniu. Strzelin. tel. 0696/72-72-72. 0500/43-43-43 www dea.autogielda.pl K37140108

FOTO MOTOROWER KINGWAY 50 YAMASAKI CROSS, 2009 r, 50 ccm, nowy, serwis, gwarancja, homologacja na motorower, atrakcyjny wygląd. gratis kask, smycz i kalendarz - 3.999 zł, raty na miejscu, możl transport, czynne 7 dni w tyg. Strzelin, tel 0696/72-72-72, 0889/14-14-14 www.dea autogielda.pl K37140068

FOTO MOTOROWER KINGWAY COMMANDER SKUTER, 2009 r., 50 ccm, nowy, rok gwarancji, serwis wyjazdowy, atrakcyjny wygląd, gratis kurtka motocyklowa. rękawice. koszulka, plecak i pełny zbiornik paliwa - 3.499 zł, raty na miejscu, możl. transport, czynne 7 dni w tyg. Strzelin, tel. 0696/72-72-72, 0889/14-14-14 www.dea autogielda.pl K37140058

FOTO MOTOROWER KINGWAY 50 SHARK SKUTER. 2009 r.. 50 ccm, nowy. gwarancja, serwis, części, akcesoria, atrakcyjny wygląd, gratis kask, smycz i kalendarz - 3.399 zł, raty na miejscu, możl. transport. czynne 7 dni w tyg Strzelin, tel. 0696/72-72-72, 0889/14-14-14 www.dea.autogielda.pl K37140078

FOTO MOTOROWER KINGWAY 50 FENNARI, 2009 r., 50 ccm, ścigacz, nowy, gwarancja. serwis, ok. 4 KM, atrakcyjny wygląd, gratis kask, smycz. pełny zbiornik paliwa i kalendarz - 4.799 zł raty na miejscu. możl transport, czynne 7 dni w tygodniu. Strzelin, tel. 0696/72-72-72, 0889/14-14-14 www.dea.autogielda.pl K37140088

FOTO MOTOROWER KINGWAY 50 PURGA. 2009 r., 50 ccm, nowy, gwarancja, serwis. atrakcyjny wygląd, gratis kask, smycz. I przegląd techniczny, pełny zbiornik paliwa i kalendarz - 3 699 zł raty na miejscu. możl transport, czynne 7 dni w tygodniu Strzelin. tel 0696/72-72-72, 0500/43-43-43 www.dea.autogielda.pl K37140118

FOTO MOTOROWER KINGWAY 50 TOURAN, 2009 r., 50 ccm, nowy, gwarancja, serwis, atrakcyjny wygląd, gratis kask, smycz i kalendarz, nowoczesny i szybki, polecany każdemu, pierwszy przegląd gwarancyjny gratis - 3.899 zł raty na miejscu, możl. transport, czynne 7 dni w tygodniu. Strzelin, tel. 0696/72-72-72, 0500/43-43-43 www.dea.autogielda.pl K37140128

FOTO MOTOROWER KINGWAY 50 ALIEN, 2009 r., 50 ccm, nowy, rok gwarancji, serwis, części, atrakc. wygląd, 2-osobowy, szybki i zwinny, gratis zbiornik paliwa, 2 kaski, smycz i kalendarz - 3.099 zł raty na miejscu, możl. transport, czynne 7 dni w tygodniu. Strzelin, tel. 0696/72-72-72, 0500/43-43-43 www.dea.autogielda.pl K37140138

FOTO MOTOROWER KINGWAY 50 VARADERO, 2009 r., 49 ccm, różne, nowy, gwarancja, serwis, części, wielki i atrakcyjny wygląd, gratis kask, smycz i kalendarz - 3.999 zł raty na miejscu, możl. transport, czynne 7 dni w tygodniu. Strzelin, tel. 0696/72-72-72, 0500/43-43-43 www.dea.autogielda.pl K37405138

FOTO MOTOROWER KINGWAY 50 CHINABOY SKUTER, 2009 r., 50 ccm, 2-suw, szybki i zwinny, nowy, gwarancja, serwis, części, nowość, atrakcyjny wygląd, gratis zbiornik paliwa, kask, smycz i kalendarz - 3.999 zł raty na miejscu, możl. transport, czynne 7 dni w tygodniu. Strzelin, tel. 0696/72-72-72, 0500/43-43-43 www.dea.autogielda.pl K37140148

FOTO MOTOROWER KINGWAY 50 ARROW, 2009 r., 50 ccm, nowy, homologacja na 2 osoby, gwarancja, serwis, części, akcesoria, ok. 4 KM, atrakcyjny wygląd, gratis zbiornik paliwa, 2 kaski, smycz i kalendarz - 3.899 zł raty na miejscu, możl. transport, czynne 7 dni w tygodniu. Strzelin, tel. 0696/72-72-72, 0500/43-43-43 www.dea.autogielda.pl K37140158

FOTO MOTOROWER KINGWAY 50 TIGERO, 2009 r., 50 ccm, 2-osobowy, nowy, atrakcyjny wygląd, gratis kask, smycz i kalendarz - 3.199 zł, raty na miejscu, możl. transport, czynne 7 dni w tyg. Strzelin, tel. 0696/72-72-72, 0500/43-43-43 www.dea.autogielda.pl K37140168

FOTO MOTOROWER KINGWAY 50 EL PASSO, 2009 r., 50 ccm, wielki i atrakcyjny skuter, nowy, gwarancja, serwis, części, gratis kask, smycz i kalendarz - 3.099 zł raty na miejscu, możl. transport, czynne 7 dni w tygodniu. Strzelin, tel. 0696/72-72-72, 0500/43-43-43 www.dea.autogielda.pl K37140208

FOTO MOTOROWER KINGWAY 50 EUROSTAR, 2009 r., 49 ccm, różne, nowość, gwarancja, serwis, homologacja Polska, gratis kask, smycz i kalendarz - 3.799 zł raty na miejscu, możl. transport, czynne 7 dni w tygodniu. Strzelin, tel. 0696/72-72-72, 0500/43-43-43 www.dea.autogielda.pl K37140248

MOTOROWER KYMCO, 1998 r., 50 ccm, zarejestr., stan bdb - 2.800 zł. Krotoszyn, tel. 062/721-24-15, 0601/31-54-24

MOTOROWER KYMCO SKUTER, 2000 r., 14 tys. km, 50 ccm, czerwony, starter el. i nożny, grube opony, sprowadzony - 2.100 zł + opłaty. Legnica, tel. 0505/91-97-40

MOTOROWER MOTOBI SKUTER, 2006 r., srebrno-czarny, zarejestr., kufer, stan bdb - 1.850 zł. Świdnica, tel. 0693/79-83-52

MOTOROWER PEUGEOT SKUTER, 2000 r., 50 ccm, czerwono-srebrny, zarejestr., dużo nowych części - 2.000 zł. Kędzierzyn-Koźle, tel. 0510/66-82-65

MOTOROWER PIAGGIO SKUTER, 1994 r., 50 ccm, granatowy, kpl. dokumentacja, do małych poprawek - 920 zł. Bolesławiec, tel. 0602/23-29-81

MOTOROWER PIAGGIO ZIP SKUTER, 1996 r., 50 ccm, grafitowoczarny, chłodzony cieczą, hamulce tarczowe, nowe klocki ham., zarejestr., elektron. zapłon - 2.400 zł. Legnica, tel. 0505/91-97-40

MOTOROWER PIAGGIO, 1996 r., kpl. dokumentacja - 1.500 zł + opłaty. Szczytnica, powiat bolesławiecki, tel. 0796/35-03-58

FOTO MOTOROWER QUEST Q9 MAXI SKUTER, 2008 r., 500 ccm, nowoczesny, 2-osobowy, wytrzymały, 3 kW, zużycie paliwa ok. 1.8 l/100 km, masywny, serwis, www.moto-cars.com - 3.700 zł, możliwe raty, akceptujemy karty płatnicze. Oborniki Śląskie, powiat trzebnicki, tel. 0607/90-90-03, 0607/90-90-04 K79213239

FOTO MOTOROWER QUEST Q7 SKUTER, 2008 r., 500 ccm, nowoczesny, 2-osobowy, wytrzymały, 3.5 kW, piękna linia, prostota obsługi, zużycie paliwa około 1.8 l/100 km, jazda na dowód osobisty lub kartę motorowerową, serwis, www.moto-cars.com - 3.500 zł, możliwe raty, akceptujemy karty płatnicze. Oborniki Śląskie, powiat trzebnicki, tel. 0607/90-90-03, 0607/90-90-04 K79213249

MOTOROWER QUINGQUI, 2005 r. - 1.400 zł + opłaty. Chojnów, powiat legnicki, tel. 0602/28-89-76

MOTOROWER REX SKUTER, 2006 r., 3 tys. km, 49 ccm, 4-suw, 2-osobowy, hamulce tarczowe, automatic, kask, stan bdb - 1.700 zł. Opole, tel. 0505/05-58-81

MOTOROWER ROMET KADET, do małego remontu lub na części, bez dokumentacji - 300 zł. Kłodzko, tel. 0607/79-40-43

MOTOROWER ROMET OGAR 200, do małego remontu lub na części, bez dokumentów - 300 zł. Kłodzko, tel. 0607/79-40-43

MOTOROWER ROMET KOMAR, 1970 r., 50 ccm, do remontu, stan db - 290 zł. Opole, tel. 0503/10-31-15

MOTOROWER ROMET ENDURO, 2007 r., hamulec tarczowy, zarejestr. - 3.850 zł. Świdnica, tel. 0693/79-83-52

MOTOROWER SIMSON S 51 ENDURO, 1982 r., 50 ccm, niebieski, po lakierowaniu, nowe opony i tłumik, po rem. kapit. silnika, zarejestr., brak OC - 1.250 zł. Trzebnica, tel. 0603/36-58-23

MOTOROWER SIMSON S 51B, 1986 r., 51 ccm, stan bdb - 2.000 zł. Trzebiel, powiat żarski, tel. 0723/90-85-43

MOTOROWER SIMSON S 51, 1988 r., 50 ccm, stan bdb, nowy cylinder, tłok, pierścienie i akumulator - 2.000 zł. Piława Górna, powiat dzierżoniowski, tel. 0503/12-68-69

MOTOROWER SIMSON S 51, 1988 r., zarejestr., oryg. lakier, stan db - 1.850 zł. Świdnica, tel. 0693/79-83-52

MOTOROWER SIMSON, 1989 r., niebieski, kpl. dokumentacja - 1.050 zł. Bolesławiec, tel. 0602/23-29-81

MOTOROWER SIMSON SR 51, 1989 r., ważne przegląd i OC, w ciągłej eksploat. - 1.400 zł. Laskówka, tel. 0782/50-09-26, 074/817-00-79

MOTOROWER SIMSON S 51B ENDURO, 1992 r., silnik do remontu - 1.650 zł. Wrocław, tel. 0885/20-99-71

MOTOROWER SUNNY SKUTER, 1996 r., 50 ccm, sprow. z Niemiec, bez prawa rejestr. - 450 zł. Leśna, powiat lubański, tel. 0509/91-10-64

MOTOROWER SUZUKI AP 50, 50 ccm, niebieski met., zadbany, sprow. z Niemiec, zarejestr., w kraju od 2 mies. - 2.300 zł. Olszyna, powiat lubański, tel. 0788/52-23-27, 075/723-10-01

MOTOROWER YAMAHA, 1985 r., 50 ccm - 1.100 zł. Walentynów, powiat ostrowski, tel. 0663/67-91-21

MOTOROWER YAMAHA SKUTER, 1997 r., sprow. z Niemiec, bez prawa rejestr - 1.050 zł. Świdnica, tel. 0693/79-83-52

MOTOROWER YEWEN SKUTER, 2007 r., 50 ccm, 4-suw, złoty, stan bdb - 2.300 zł. Bolesławiec, tel. 0512/78-65-85

FOTO MOTOROWER YUKIMOTO RUBY, 2007 r., 50 ccm, miedziany, zwinny, ekonomiczny, szybki, serwis, nowy, www.moto-cars.com - 2.999 zł, możliwe raty, akceptujemy karty płatnicze. Oborniki Śląskie, powiat trzebnicki, tel. 0607/90-90-02, 0607/90-90-04 K79213259

FOTO MOTOROWER YUKIMOTO SHOTGUN SKUTER, 2007 r., 50 ccm, bordowy, uniwersalny, wygodny w prowadzeniu, ekonomiczny, wzmocniona rama, zawieszenie o dużej wytrzymałości, szybki, serwis, www.moto-cars.com - 3.600 zł, możliwe raty, akceptujemy karty płatnicze. Oborniki Śląskie, powiat trzebnicki, tel. 0607/90-90-03, 071/310-23-37 K79213269

FOTO MOTOROWER YUKIMOTO DRAGON, 2008 r., 50 ccm, niebieski, wym. 1.955x700x1.060 mm, waga 106 kg, 4-suw, chłodzony powietrzem, 2.5 kW, automatic, ham. przedni tarczowy, tylny bębnowy, koła 120/70/13 - 3.500 zł możliwe raty, akceptujemy karty płatnicze. Oborniki Śląskie, powiat trzebnicki, tel. 0607/90-90-02, 0607/90-90-04 K79213349

MOTOROWER ZIPP VAPOR SKUTER, 2008 r., 3 tys. km, 49 ccm, lekko uszkodzony prawy bok - 1.350 zł. Polkowice, tel. 0698/87-66-20

MOTORYNKA, bez dokumentacji - 250 zł. Tel. 0692/83-82-08

MOTORYNKA, bez dokumentacji - 250 zł. Tel. 0692/83-82-08

MOTORYNKA ROMET, 1995 r., zielony - 450 zł. Dzierżoniów, tel. 0785/72-64-10

OPONY MOTOCYKLOWE: różne, cena od 15 zł/szt. Oława, tel. 0696/45-20-28

PIAGGIO 125 SKUTER, 1996 r., 125 ccm, srebrny, 2-osobowy, starter, przerobiony - 1.000 zł. Chojnów, powiat legnicki, tel. 0602/69-73-88

FOTO SUZUKI 125 BURGMAN, 2004 r., 17 tys. km, 125 ccm, srebrny, stan idealny - 5.600 zł. Oborniki Śląskie, powiat trzebnicki, tel. 0607/90-90-02 K79213319

SUZUKI DR125 ENDURO, 1998 r., 32 tys. km, 125 ccm, 4-suw, czarny, rozrusznik, sprow., I rejestracja 2000 r., stan bdb - 3.150 zł. Ścinawa, powiat lubiński, tel. 0605/11-52-51

SUZUKI DRZ 400 ENDURO, 2000 r., 400 ccm, czarno-niebieski, po przegladzie i wymianie płynów, zarejestrowany, ważny przegląd i OC, stan bdb - 10.500 zł. Wrocław, tel. 0501/27-21-81

SUZUKI GSF 1200 BANDIT, 2001 r., 1200 ccm, kolor „landrynkowy" met., podwójne soczewkowe reflektory, stan idealny, przygotowany do sezonu, ABS, ważny przegląd, przygotowany do rej., przewody hamulcowe w podwójnych osłonach, b. atrakc. wygląd, po przeglądzie i wymianie płynów - 12.000 zł lub zamienię na samochód osobowy w cenie do 30.000 zł. Wrocław, tel. 0723/15-77-93, 0669/61-61-41

SUZUKI GSX 1100F, 1993 r., 1100 ccm, 16V, bordowy, turystyczny, po wypadku, uszkodzona rama z prawej strony, silnik sprawny, kpl. dokumentacja, zarejestr. - 3.500 zł. Legnica, tel. 0505/91-97-40

SUZUKI GSX 400, 1984 r., 46 tys. km, 400 ccm, żółty, stan db, dokumentacja niemiecka - 1.600 zł + opłaty rejestracyjne. Polanica Zdrój, tel. 0887/10-47-01, 0887/06-35-31

SUZUKI GSX 550, 1984 r., 550 ccm, turystyczny, kpl. dokumentacja, stan bdb - 2.700 zł lub zamienię. Oława, tel. 0696/45-20-28

SUZUKI GSX 600F, 2000 r., 13 tys. km, 600 ccm, sprow. z Niemiec, stan bdb - 7.500 zł. Leszno, tel. 0603/91-28-95

SUZUKI GSXF750, 1998 r., 30 tys. km, 750 ccm, czarny, stan bdb, przygotowany do sezonu, ważne przegląd (do 04.09.2009 r.) i OC (22.01.2010 r.), atrakc. wygląd, alarm, nie wymaga wkładu finans. - 8.500 zł. Trzebnica, tel. 0667/20-60-18

SUZUKI GZA 125 CHOPPER, 2000 r., 125 ccm, czarny, 2-osobowy, starter, kpl. dokumentacja, do wymiany cylinder - 2.200 zł. Chojnów, powiat legnicki, tel. 0602/69-73-88

URAL M-63, przerobiony na turystyczny, zarejestr. w Polsce - 2.900 zł. Opole, tel. 0503/10-31-15

WFM M-06, 1962 r., 125 ccm - 850 zł. Wschowa, tel. 0663/02-42-21

WSK 125, 125 ccm, do małego remontu, w całości lub na części - 450 zł. Kłodzko, tel. 0607/79-40-43

WSK 125, 1962 r. - 850 zł. Wschowa, tel. 0663/02-42-21

WSK 125, 1980 r., 125 ccm - 600 zł. Bolesławiec, tel. 0505/15-27-19

YAMAHA MAJESTY, 2000 r., 250 ccm, kpl. dokumentacja, stan bdb - 6.000 zł. Milicz, tel. 0606/79-84-83

YAMAHA 1000R, 1999/00 r., 1000 ccm, biało-czerwony, sport. ukł. wydechowy i tarcze, podgrzew. manetki, stan idealny - 12.700 zł. Sobótka, powiat wrocławski, tel. 0605/63-31-39, 0790/58-39-62

YAMAHA 125 VIRAGO, 1998 r., stan idealny - 5.200 zł. Świdnica, tel. 0693/79-83-52

YAMAHA 250 CROSS, 1985 r., 250 ccm, uszkodzone sprzęgło - 1.000 zł. Bolesławiec, tel. 0603/98-36-65, 0503/55-55-70

YAMAHA 250, 1989 r., 250 ccm, brak tłoków, bez prawa rejestr. - 750 zł. Leśna, tel. 075/721-16-32, 0887/71-87-28

YAMAHA 250 VIRAGO, 1998 r., stan idealny, zarejestr. - 5.600 zł. Świdnica, tel. 0693/79-83-52

YAMAHA 500 VIRAGO, 1990 r., 500 ccm, do drobnych poprawek lakierniczych - 4.500 zł. Gromadka, powiat bolesławiecki, tel. 0691/25-20-18

YAMAHA 535 VIRAGO, 1990 r., 535 ccm, „areograf". I właśc. w kraju, przerobiony, dużo dodatków, nowe opony (na gwarancji), gotowy do sezonu, bez wkładu finansowego - 7.500 zł. Oleśnica, powiat tarnowski, tel. 0668/11-96-56

YAMAHA 600 FAZER, 2007 r., 600 ccm, czarny met., sportowo-turystyczny, podgrzewane manetki, alarm, stan idealny - 8.800 zł. Jawor, tel. 0606/82-10-21

YAMAHA 650 DRAG STAR CHOPPER CLASSIC, 1999 r., 29 tys. km, 650 ccm, czarny, bez wypadku, sakwy, napęd na wał, sprow., kpl. dokumentacja, stan bdb, głośny ukł. wydech. - 12.900 zł. Bralin, tel. 062/581-04-18, 0606/34-66-37

YAMAHA 650 DRAG STAR CHOPPER CLASSIC, 2000 r., 17 tys. km, 650 ccm, czarny, bez wypadku, wał Cardana, kufry, sprowadzony, serwisowany, stan bdb, głośny ukł. wydechowy, sakwy - 13.200 zł. Bralin, tel. 062/581-04-18, 0606/34-66-37

YAMAHA 650 DRAG STAR CHOPPER, 2000 r., 24 tys. km, 650 ccm, czarny, bez wypadku, sakwy, napęd na wał Cardana, sprowadzony, kpl. dokumentacja, serwisowany, stan bdb - 12.900 zł. Bralin, tel. 062/581-04-18, 0606/34-66-37

YAMAHA 80 CROSS, 1992 r., 80 ccm, stan idealny - 3.200 zł. Krotoszyn, tel. 062/721-24-15, 0601/31-54-24

YAMAHA 80 ENDURO, 2006/07 r., 80 ccm, niebieski, stan db - 2.500 zł. Ząbkowice Śląskie, tel. 0601/33-38-12

YAMAHA FZR 1000, 1991 r., 1000 ccm, szaroniebieski, rozrusznik, hamulce tarczowe, po wymianie oleju, łańcucha i płynów, stan db - 4.800 zł. Chojnów, powiat legnicki, tel. 0602/69-73-88

FOTO YAMAHA FZR 600, 2008 r., 600 ccm, niebieski, nowy - 19.200 zł. Oborniki Śląskie, powiat trzebnicki, tel. 0607/90-90-02 K79213309

YAMAHA FZR 600R, 1994 r., 600 ccm, czarno-srebrny, ważne przegląd i OC, stan db - 6.200 zł lub zam. na samochód. Prochowice, powiat legnicki, tel. 0783/03-16-11

YAMAHA GR 740, 1986 r., 65 tys. km, 741 ccm, wiśniowy, stan db, do naprawy zawory i łańcuch rozrządu - 2.100 zł + opłaty. Polanica Zdrój, powiat kłodzki, tel. 0887/06-35-31, 0887/10-47-01

YAMAHA R 1000, 2005 r., I rej. w 2006 r., bez wypadku, nowe opony, stan idealny - 25.500 zł lub zamienię na inny motocykl lub samochód osobowy. Jelcz-Laskowice, powiat oławski, tel. 0693/41-12-67

YAMAHA TDM, 1997 r., 48 tys. km, 850 ccm, żółto-srebrny, sprow. z Niemiec, wersja turystyczna, stan bdb - 7.500 zł. Ścinawa, powiat lubiński, tel. 0605/11-52-51

YAMAHA TDM 850, 1993 r., 850 ccm, czarny met., sprow. z Włoch, zarejestr., nowe świece i napęd, serwisowany, bez wypadku, oryg. lakier, kpl. dokumentacja, stan bdb - 7.500 zł. Paczków, powiat nyski, tel. 0665/48-64-74

YAMAHA TT ENDURO, 1997 r., 14 tys. km, 600 ccm, czerwono-żółty, sprow., udokumentowany przebieg, nowe opony, rozrusznik, stan idealny - 8.300 zł. Ścinawa, powiat lubiński, tel. 0605/11-52-51

YAMAHA XJ 600 DIVERSION, 1997 r., stan db, sprow., kpl. dokumentacja do rej. - 4.300 zł. Wrocław, tel. 0608/55-34-46

YAMAHA XJ 600 DIVERSION, 1997 r., zarejestr., po tuningu, stan bdb, karta pojazdu, ważne przegląd i OC - 5.500 zł. Wschowa, tel. 0663/02-42-21

YAMAHA XJ 600S, 1995 r., 36 tys. km, 600 ccm, czerwony, sprowadzony, zarejestr., stan bdb + 2 oryg. kufry - 6.400 zł. Snowidza, powiat jaworski, tel. 0661/78-82-69

YAMAHA XV 750 VIRAGO CHOPPER, 1984 r., 750 ccm, czarny met., bez wypadku, silnik 2-cylindrowy, stan bdb - 3.700 zł. Jelenia Góra, tel. 0602/34-29-40, 075/752-63-48

YAMAHA XV535 VIRAGO, 1993 r., 16 tys. km, 535 ccm, V2, czarny, chopper, sprow., bez wypadku, wał Cardana, stan idealny - 5.800 zł. Ścinawa, powiat lubiński, tel. 0605/11-52-51

YAMAHA XVS 1100 DRAG STAR, 2002 r., 19 tys. km, 1100 ccm, perłowoczarny, skórzane oryginalne sakwy, skórzane dodatki, do zarejestr. - 18.500 zł lub zam. na Mercedesa Sprintera poj. 2.9, turbo D. Legnica, tel. 0505/91-97-40

YAMAHA YZ250E CROSS, 2005 r. - 8.000 zł. Góra, tel. 0605/33-12-37

YAMAHA YZF 1000R, 1999 r., 1000 ccm, niebieski, ważne OC, stan db - 5.600 zł. Oława, tel. 0696/45-20-28

YAMAHA YZF 600 GENESIS, 1998 r., 30 tys. km, 600 ccm, bordowo-czarny, moc 105 KM, oryginalny, zadbany, przygotowany do sezonu, obudowany, ścigacz, silnik w idealnym stanie, „pali na dotyk", po wymianie płynów i filtrów, stan bdb - 5.600 zł. Udanin, powiat średzki, tel. 0663/02-55-95

YUKIMOTO 125 ENDURO, 2007 r., 5-bieg., kpl. dokumentacja, 4-suw, silnik Hondy - 3.550 zł. Świdnica, tel. 0693/79-83-52

CIĄGNIKI MASZYNY ROLNICZE

FOTO AGREGAT PODORYWKOWY, szer. robocza 2,0 m, sprowadzony, używany, wał ugniatający, stan bdb - 2.900 zł. Nowogrodziec, powiat bolesławiecki, tel. 0601/15-39-86, 075/731-66-30 II9EENEH

FOTO AGREGAT PODORYWKOWY KRONE, szer. robocza 2,8 m, sprowadzony, używany, koła podporowe, gumowe, stan bdb - 2.800 zł. Nowogrodziec, powiat bolesławiecki, tel. 0601/15-39-86, 075/731-66-30 II9EENER

AGREGAT PODORYWKOWY KOS, nowy - 6.500 zł. Nysa, tel. 0880/64-78-98

AGREGAT PODORYWKOWY GRUDZIĄDZ, nowy - 6.500 zł. Nysa, tel. 0665/99-49-12, 0603/43-02-36

AGREGAT PODORYWKOWY HOWARD - 12.000 zł. Wąsosz, powiat górowski, tel. 0600/27-36-28

AGREGAT ŚCIERNISKOWY GRUBER FROST, szer. 3 m, 13 łap, wał ugniatający rurowy, zabezp. śrubowe, stan techn. bdb - 5.000 zł. Jarocin, tel. 062/749-38-78, 0505/66-72-16

AGREGAT ŚCIERNISKOWY, 9 łap, szer. robocza 2 m - 2.650 zł. Kamienica, powiat kłodzki, tel. 0600/85-16-94

AGREGAT ŚCIERNISKOWY GRUBER, szer. robocza 2.5 m, 11 łap, koła podporowe, zabezp. przed kamieniami - 2.700 zł. Łagiewniki, powiat dzierżoniowski, tel. 0608/44-96-71

AGREGAT ŚCIERNISKOWY GRUBER, prod. niem., szer. robocza 280 cm, gęsie stopy, koło podporowe, zabezpieczenie śrubowe, stan bardzo dobry - 3.400 zł, możl. transp. Oleśnica, tel. 071/398-87-34, 0665/60-02-07

AGREGAT ŚCIERNISKOWY GRUBER, szer. 2.8 m, z talerzami docinającymi i wałem - 6.000 zł. Ostrzeszów, tel. 0886/50-13-23

AGREGAT ŚCIERNISKOWY GRUBER, szer. rob. 2.20-3.00 m, koło podporowe, zabezpieczenia przed kamieniami, stan idealny, możliwy transport - 3.500 zł. Szprotawa, powiat żagański, tel. 0609/58-12-82

AGREGAT ŚCIERNISKOWY, szer. robocza 4 m, stan db - 5.500 zł. Bystrzyca Kłodzka, tel. 0695/77-91-25

AGREGAT ŚCIERNISKOWY, szer. robocza 3 m, stan db - 6.000 zł. Bystrzyca Kłodzka, tel. 0695/77-91-25

AGREGAT ŚCIERNISKOWY GRUBER, szer. robocza 190 cm, 9 łap - 2.600 zł. Chojnów, tel. 076/819-15-16, 0880/05-10-04

AGREGAT ŚCIERNISKOWY LEMKEN, szer. robocza 3 m - 3.300 zł. Jelcz-Laskowice, tel. 0604/25-41-59, 071/318-35-61

AGREGAT ŚCIERNISKOWY FROST, szer. robocza 3 m, z wałkiem strunowym - 4.700 zł. Mirsk, tel. 075/783-43-59, 0609/46-28-30

AGREGAT ŚCIERNISKOWY LEMKEN, 11 łap (serca) - nowe, koła podporowe, szer. robocza 2.20 m - 3.000 zł. Opole, tel. 0600/13-52-15

AGREGAT ŚCIERNISKOWY, 7 łap, szer. robocza 3 m, gęsia stopa - 2.500 zł. Środa Śląska, tel. 0605/19-70-23

AGREGAT ŚCIERNISKOWY RABEWERK, szer. robocza 2.50 m, koła podporowe, wał ugniatający - 3.900 zł. Wodziczna, tel. 062/781-59-46, 0695/08-52-66

AGREGAT ŚCIERNISKOWY, 2003 r., szer. robocza 2.70 m, stan bdb - 7.000 zł. Bystrzyca Kłodzka, tel. 0695/77-91-25

AGREGAT UPRAWOWO-SIEWNY AMAZONE, szer. robocza 3 m, brona wirowa Rabewerk, pełny wał Packer, siewnik Amazone D8, ścieżki technolog., hydraulika, znaczniki, licznik ha, sprowadzony - 17.000 zł, posiadam również inne agregaty. Tel. 0605/98-07-15

FOTO AGREGAT UPRAWOWO-SIEWNY RAU, szer. robocza 3 m, z 1999 r., 25 redlic, brona aktywna Rototiler Rau, siewnik pneumatyczny nadbudowany Kverneland Accord DL, wał ugniatający, chwastownik, komputer, sprowadzony z Niemiec, stan idealny - 27.000 zł. Bolesławiec, tel. 0692/70-01-10 II9CHMTW

AGREGAT UPRAWOWO-SIEWNY AMAZONE D7, bierny, siewnik talerzowy 4 m, stan bdb - 14.500 zł. Góra, tel. 0512/22-08-76, 0694/67-37-25

AGREGAT UPRAWOWO-SIEWNY AMAZONE D7 SPECIAL 30, 25 redlic, ścieżka technologiczna, automatyczne znaczniki, brona wahadłowa Amazone RSV30, pełny wał ugniatający (śr. 50 cm) - 12.000 zł. Jarocin, tel. 062/749-38-78, 0505/66-72-16

FOTO AGREGAT UPRAWOWO-SIEWNY HOWARD HR 28, szer. robocza 2,5 m, sprowadzony, używany, aktywny, wał pełny, aktywny, wymienny wał glebogryzarki, hydropak, nadbudowany siewnik Hassia, ścieżki (drapacze), stan bdb - 9.600 zł. Nowogrodziec, powiat bolesławiecki, tel. 0601/15-39-86, 075/731-66-30 II9EEN9E

FOTO AGREGAT UPRAWOWO-SIEWNY HOWARD, szer. robocza 2,5 m, sprowadzony, używany, aktywny, wał rurowy, siewnik Hassia, stan bdb - 7.800 zł. Nowogrodziec, powiat bolesławiecki, tel. 0601/15-39-86, 075/731-66-30 II9EENA4

AGREGAT UPRAWOWO-SIEWNY, brona wirnikowa Rheinlad, szer. robocza 3 m + siewnik Amazone D7 Special 2, szer. robocza 3 m, znaczniki automat., ścieżki technologiczne, 25 redlic - 12.500 zł. Zagórów, tel. 062/749-38-78, 0505/66-72-16

AGREGAT UPRAWOWO-SIEWNY HASSIA, szer. robocza 3 m, stan bdb - 12.500 zł. Budziszów Wielki, powiat jaworski, tel. 0605/07-06-63

AGREGAT UPRAWOWO-SIEWNY, brona aktywna + siewnik, ścieżki, szer. robocza 2.5 m - 7.100 zł. Dobrzenice, tel. 074/810-31-31, 0510/97-90-33

AGREGAT UPRAWOWO-SIEWNY AMAZONE, szer. robocza 2.5 m - 12.000 zł. Gostyń, tel. 0607/81-29-13

AGREGAT UPRAWOWO-SIEWNY, szer. robocza 3 m - 6.500 zł. Gostyń, tel. 065/571-98-51, 0609/06-43-36

AGREGAT UPRAWOWO-SIEWNY, nowy - 9.000 zł. Nysa, tel. 0880/64-78-98

AGREGAT UPRAWOWO-SIEWNY, hydropak, szer. robocza 3 m - 9.000 zł. Nysa, tel. 0665/99-49-12, 0603/43-02-36

AGREGAT UPRAWOWO-SIEWNY AMAZONE, brona wirowa, siewnik talerzowy, szer. robocza 4 m, nowe opony - 22.000 zł. Strzelin, tel. 0600/57-09-58

AGREGAT UPRAWOWO-SIEWNY AMAZONE RA VARIO, brona wahadłowa + siewnik Amazone D-8, wysiew talerzowy, stan bdb - 18.000 zł. Strzelin, tel. 071/394-90-81

AGREGAT UPRAWOWO-SIEWNY AMAZONE, szer. robocza 3 m, brona wahadłowa, wał oponowy, siewnik nadbudowany - 15.000 zł. Września, tel. 061/438-66-57, 0602/17-56-73

AGREGAT UPRAWOWY FORTSCHRITT, szer. 5,2 m - 3.200 zł. Chojnów, powiat legnicki, tel. 076/819-60-59, 0604/31-52-49 II9CHJR4

AGREGAT UPRAWOWY, 1992 r., szer. robocza 4.2 m, hydraul. składany, ciężkie brony, podwójny wałek, stan techn. bdb - 4.200 zł. Głogówek, powiat prudnicki, tel. 0507/85-17-65, 0609/64-47-21

AGREGAT UPRAWOWY RAU, szer. robocza 6 m, 2 szt. - 5.700 zł/szt. Góra, tel. 0512/22-08-76, 0694/67-37-25

AGREGAT UPRAWOWY GRUDZIĄDZ, szer. robocza 2.8 m, z podwójnymi wałkami - 2.000 zł. Łagiewniki, powiat dzierżoniowski, tel. 0694/61-50-94

FOTO AGREGAT UPRAWOWY LANDSBERG, szer. robocza 3,8 m, sprowadzony, używany, stan bdb - 2.800 zł. Nowogrodziec, powiat bolesławiecki, tel. 0601/15-39-86, 075/731-66-30 II9EENCP

AGREGAT UPRAWOWY RAU, hydraul. rozkł., szer. robocza 3.30 m, podwójny wałek, stan bdb, możliwy transport - 3.500 zł. Oleśnica, tel. 071/398-87-34, 0665/60-02-07 QG9AP4AM

AGREGAT UPRAWOWY, szer. robocza 2.2 m - 1.300 zł. Ostrzeszów, tel. 0886/50-13-23

AGREGAT UPRAWOWY KON, z 1990 r., szer. robocza 8 m, półzawieszany na kołach, wąskie łapy i wałki - 10.500 zł. Starczówek, tel. 074/819-48-72, 0663/94-40-86

AGREGAT UPRAWOWY, podobny do Lemkena Kompaktora, szer. robocza 4 m, z przodu włóka 2-rzędowa, 2 rzędy gęstych stóp, wał doprawiający - 5.500 zł. Wiązów, powiat strzeliński, tel. 0606/73-13-46

AGREGAT UPRAWOWY, szer. robocza 2.80 m, podwójne wałki - 1.700 zł. Ząbkowice Śląskie, tel. 0665/12-12-21

AGREGAT UPRAWOWY, szer. robocza 4.20 m, podwójne wałki - 3.200 zł. Ząbkowice Śląskie, tel. 0665/12-12-21

AGREGAT UPRAWOWY, szer. robocza 2.70 - 2.200 zł. Bolesławiec, tel. 0603/98-36-65, 0503/55-55-70

AGREGAT UPRAWOWY RAU, szer. robocza 5.6 m, brona sprężynowa + wałki, hydraul. rozkł. - 4.000 zł. Borek Strzeliński, tel. 0609/14-57-39

AGREGAT UPRAWOWY, szer. 7.80 m, półzawieszany, zęby sprężyste + podwójne wałki - 8.500 zł. Głubczyce, tel. 0602/46-81-04

AGREGAT UPRAWOWY, bierny, hydropak, szer. robocza 3 m - 6.500 zł. Gostyń, tel. 0607/81-29-13

AGREGAT UPRAWOWY RAU, szer. robocza 2.8 m, podwójne wałki, stan bdb - 2.300 zł. Gryfów Śląski, tel. 075/781-27-43, 0669/51-49-94

AGREGAT UPRAWOWY, szer. 2.8 m - 1.600 zł. Jawor, tel. 076/871-80-54

AGREGAT UPRAWOWY, szer. robocza 4 m - 2.500 zł. Jelcz-Laskowice, tel. 0604/25-41-59, 071/318-35-61

AGREGAT UPRAWOWY, szer. 3 m, aktywny, hydropak, 3 prędkości wirników, stan bdb + żmijki, 2 szt. - 10.000 zł do uzgodnienia. Lubań, tel. 0793/17-68-97

AGREGAT UPRAWOWY BECKER, szer. robocza 3.50 m, hydraul. rozkł., podwójne wałki, stan bdb - 3.400 zł. Lwówek Śląski, tel. 0607/20-58-54

AGREGAT UPRAWOWY GRUDZIĄDZ, szer. robocza 2.8 m - 1.800 zł. Łagiewniki, powiat dzierżoniowski, tel. 0604/72-56-06

AGREGAT UPRAWOWY, prod. niem. - 1.900 zł. Łagiewniki, powiat dzierżoniowski, tel. 0660/18-15-46

AGREGAT UPRAWOWY, wałki z przodu, 4 rzędy sprężyn, podwójne wałki z tyłu, szer. robocza 420 cm, nowy - 11.000 zł. Nysa, tel. 0880/64-78-98

AGREGAT UPRAWOWY, szer. robocza 4.2 m, wałki z przodu, 4 rzędy sprężyn, podwójne wałki z tyłu - 11.000 zł. Nysa, tel. 0665/99-49-12, 0603/43-02-36

AGREGAT UPRAWOWY, szer. 3 m, hydropak, wałek przekaźnika mocy - 4.500 zł. Nysa, tel. 077/435-97-05

AGREGAT UPRAWOWY BECKER, szer. robocza 4.40 m, podwójne wałki, hydraul. rozkł. - 4.000 zł. Oleszna, powiat dzierżoniowski, tel. 0509/85-75-06, 0505/03-96-66

AGREGAT UPRAWOWY BECKER, szer. robocza 4.40 m, hydraul. rozkładany, brony lub wałki - 4.400 zł. Opole, tel. 0600/13-52-15

AGREGAT UPRAWOWY BECKER, szer. robocza 4.20 m, hydraul. rozkładany, podwójny wałek - 4.200 zł. Opole, tel. 0600/13-52-15

AGREGAT UPRAWOWY, szer. robocza 4 m, hydraul. rozkł. - 5.500 zł. Pobiel, powiat górowski, tel. 0691/47-82-45

AGREGAT UPRAWOWY, prod. czeskiej, szer. 8 m, hydraulicznie składany, podwójne wałki - 6.000 zł. Strzelin, tel. 0609/32-42-44

AGREGAT UPRAWOWY, szer. robocza 3 - 1.900 zł. Szprotawa, powiat żagański, tel. 0889/99-19-51

AGREGAT UPRAWOWY GRUDZIĄDZ, szer. robocza 2.2 m, podwójne wałki - 1.400 zł. Walentynów, powiat ostrowski, tel. 0663/67-91-21

AGREGAT UPRAWOWY, 1985 r., szer. robocza 5,20 m, hydraul. rozkładany, podwójny wałki - 3.500 zł. Zagrodno, powiat złotoryjski, tel. 0665/71-96-42

AGREGAT UPRAWOWY AGRICON, szer. robocza 3 m, stan db - 3.000 zł. Ząbkowice Śląskie, tel. 0600/50-69-09

AGREGATY ŚCIERNISKOWE, szer. 2.60 - 3.00 m, zabezp. przed kamieniami sprężynowe, od 5.500 zł. Gostyń, tel. 065/571-98-51, 0609/06-43-36

AGREGATY UPRAWOWE RAU, 2 szt., szer. robocza 250, 280 cm, brona sprężynowa, podwójne wałki z tyłu, redlice - 1.600-2.200 zł. Łagiewniki, powiat dzierżoniowski, tel. 0608/44-96-71

AGREGATY UPRAWOWE: szer. robocza 2.4 i 2.8 m, podwójne wałki - 2.000 zł/szt. Bolesławiec, tel. 062/783-61-57, 0607/96-37-12

AGREGATY UPRAWOWO-SIEWNE, szer. robocza od 3 do 5 m, w cenie od 3.000 zł. Gostyń, tel. 065/571-98-51, 0609/06-43-36

BECZKA ASENIZACYJNA KOŚCIAN, poj. 2500 l, 1995 r., pompa nowego typu, światła, stan ogólny db - 5.800 zł. Piława Dolna, powiat dzierżoniowski, tel. 0602/60-19-47

BECZKA ASENIZACYJNA, poj. 3000 l, ocynkowana, tył otwierany - 5.600 zł. Dobrzenice, tel. 074/810-31-31, 0510/97-90-33

BECZKA ASENIZACYJNA, poj. 2000 l - 3.200 zł. Łagiewniki, powiat dzierżoniowski, tel. 0604/72-56-06

BECZKA ASENIZACYJNA, poj. 2500 l, kompletna - 3.100 zł. Łagiewniki, powiat dzierżoniowski, tel. 0694/61-50-94

BECZKA ASENIZACYJNA, poj. 2000 l - 2.900 zł. Młynica, powiat dzierżoniowski, tel. 0660/18-15-46

BECZKOWOZY, ocynkowane, prod. zachodniej, otw. hydraulicznie, poj. 5000 l i 6000 l, cena 9.000 zł i 10.000 zł. Biała, powiat prudnicki, tel. 0608/22-28-38

BECZKOWÓZ, poj. 5 800 l, hydraul. otwierany, wąż ssący, ocynk., wałek przekaźnika, koła balonowe - 12.000 zł. Jarocin, tel. 062/749-38-78, 0505/66-72-16

BECZKOWÓZ HTS, poj. 10.000 l, beczka plastikowa, po rem. wózków i nowe opony, brak pompy ssącej - 9.500 zł. Rawicz, tel. 0607/40-13-24, 0609/77-94-90

BECZKOWÓZ KOTTE, poj. 3.000 l, ocynk., koła balonowe, wąż ssący, wałek przekaźnika, techn. sprawny - 6.000 zł. Zagórów, tel. 062/749-38-78, 0505/66-72-16

BECZKOWÓZ, 3000 l, ocynkowany, sprow. z Niemiec, stan idealny - 7.500 zł. Golczowice, powiat brzeski, tel. 077/412-11-43, 0601/40-27-55

BECZKOWÓZ HTS, poj. 10000 l, techn. sprawny, stan bdb - 18.500 zł. Gostyń, tel. 0506/72-30-02

BECZKOWÓZ, poj. 6000 l, pompa, hydraulika - 7.500 zł. Nysa, tel. 077/435-97-05

BECZKOWÓZ, poj. 10.000 l, plastikowy, tandem, przystosowany do podlewania warzyw - 16.000 zł. Raciborowice Górne, tel. 075/738-97-01

BECZKOWÓZ, poj. 4000 l, uszkodzony zbiornik - 3.500 zł. Września, tel. 061/438-66-57, 0602/17-56-73

FOTO BECZKOWÓZ ASENIZACYJNY, BECZKOWÓZ ASENIZACYJNY-Nowy poj. 5000 l, w ofercie inne pojemności, maszyny nowe i używane, części zamienne do ciągników i maszyn zachodnich, www.frejus.trz.pl - upusty - 24.400 zł. Siedlisko, powiat czarnk.-trzcianecki, tel. 067/216-79-13 www.frejus.trz.pl II9CL9LH

BRONA BECKER, rotacyjna, aktywna, z hydropakiem, 3 m, stan techn. bdb - 6.900 zł. Ślesin, powiat koniński, tel. 0669/35-22-00

BRONA AMAZONE, wahadłowa, szer. robocza 3 m - 5.500 zł. Gostyń, tel. 0607/81-29-13

BRONA aktywna, z wieszakimi do siewnika, szer. robocza 2.50 m - 2.500 zł. Jawor, tel. 0691/17-07-99

BRONA, 3-polowa, składana - 800 zł. Lubań, tel. 0608/76-76-64

BRONA, 4-polowa, stan db - 600 zł. Wodziczna, tel. 062/781-59-46, 0695/08-52-66

BRONA TALERZOWA, szer. robocza 3.20 m, ciągana, prod. polskiej - 5.000 zł. Bolesławiec, tel. 0600/60-25-86

BRONA TALERZOWA, wahadłowa, prod. polskiej - 1.800 zł. Bożacin, powiat krotoszyński, tel. 0605/07-98-78

BRONA TALERZOWA, szer. robocza 3 m - 7.200 zł. Konary, tel. 076/870-91-26, 0609/87-71-68

BRONA TALERZOWA, szer. robocza 2.8 m - 2.100 zł. Łagiewniki, powiat dzierżoniowski, tel. 0604/72-56-06

BRONA TALERZOWA DUBEL-REKORD, 3 m, z wałem - 9.000 zł. Naratów, powiat górowski, tel. 0601/14-05-28, 0691/32-10-61

BRONA TALERZOWA, szer. robocza 4.5 m, stan bdb - 15.000 zł. Nowogrodziec, tel. 075/736-81-97, 0604/81-77-61

BRONA TALERZOWA BBG, szer. robocza 3.20 m, typ X, wieszak 3-punktowy - 12.500 zł. Opole, tel. 0600/13-52-15

BRONA TALERZOWA GALUCHO, szer. rob. 4.60 m, z wałem, stan idealny - 26.000 zł. Szprotawa, powiat żagański, tel. 0609/58-12-82

BRONA TALERZOWA, szer. robocza 3 m, hydraul. podnoszona - 8.000 zł. Wrocław, tel. 0510/85-97-59, 0602/32-30-63

BRONY, ciężkie, 4-polowe - 1.200 zł. Ostrzeszów, tel. 0886/50-13-23

BRONY, 3-polowe, nowe zęby - 500 zł. Bolesławiec, tel. 062/783-61-57, 0607/96-37-12

BRONY, 7-polowe, składane, dł. zęba 18 cm - 1.400 zł. Lubań, tel. 0793/17-68-97

BRONY, 5-polowe, rozkładane, 2 szt., cena - 420 i 520 zł. Łagiewniki, powiat dzierżoniowski, tel. 0604/72-56-06

BRONY, 3-polowe, zawieszane - 950 zł. Łagiewniki, powiat dzierżoniowski, tel. 0694/61-50-94

BRONY, 5-polowe, rozkładane - 520 zł. Młynica, powiat dzierżoniowski, tel. 0660/18-15-46

CIĄGNIK BIAŁORUŚ MTZ-82, mała kabina, nowe opony, ładowacz czołowy, stan bdb - 23.000 zł. Tel. 0661/64-97-40 S40007559

CIĄGNIK BIAŁORUŚ MTZ-80, duża kabina, wspomaganie kier., kpl. zaczepów, kpl. dokumentacja, sprow. z Niemiec - 11.500 zł. Bolesławiec, tel. 0501/80-37-07

CIĄGNIK BIAŁORUŚ MTZ-82, napęd 4x4, duża kabina, wspom. kierownicy, dobre opony, stan db - 17.300 zł. Bolesławiec, tel. 0501/80-37-07

CIĄGNIK BIAŁORUŚ MTZ-52, napęd 4x4, mała kabina, dokumentacja do rejestracji, sprow. z Niemiec, stan db - 8.700 zł. Bolesławiec, tel. 0798/70-84-72

CIĄGNIK BIAŁORUŚ MTZ-820, 4x4, nowe opony, „ścięta" maska, orbitrol, biegi z boku, 24 V, stan db - 31.000 zł. Giebułtów, tel. 0607/94-85-38 Y00020369

CIĄGNIK BIAŁORUŚ, z pługiem do śniegu montowanym z przodu, stan db, przebieg 1500 mtg, nieeksploat. w rolnictwie - 5.500 zł. Strzelin, tel. 0609/32-42-44

CIĄGNIK BIAŁORUŚ MTZ-50, — mała kabina - 6.000 zł. Trzebnica, tel. 0605/05-52-27

CIĄGNIK BIAŁORUŚ MTZ-52, 4x4, sprow. z Niemiec, nowe opony, stan db - 8.200 zł. Węgliniec, powiat zgorzelecki, tel. 0600/02-75-44

CIĄGNIK BIAŁORUŚ, 1983 r., stan techniczny bardzo dobry, brak akumulatora i dokumentów - 6.800 zł. Rąbczyn, powiat ostrowski, tel. 0880/76-12-23 II9CHFNN

FOTO CIĄGNIK BIAŁORUŚ MTZ, 1987 r., 60 KM, z ładowaczem czołowym, stan bdb, łyżka, widły z krokodylem, 3 sekcje hydrauliki, napęd 4x4, resorowana oś przednia, kpl. obciążników, ok. 80% bieżnika, sprowadzony - 29.500 zł. Radłów, powiat oleski, tel. 034/359-90-07 po godz. 15.30, 0665/44-59-56 II99RYFF

CIĄGNIK BIAŁORUŚ MTZ-82, 1989 r., duża kabina kwadratowa, napęd 4x4, nowe opony tylne, stan bdb - 22.500 zł. Milicz, tel. 0695/65-20-17

CIĄGNIK BIAŁORUŚ MTZ-82 PRONAL, 1992 r., 82 KM, przedni napęd, czerwony, duża kabina, orbitrol, opony 80%, zarejestr., ubezpieczony - 23.500 zł lub zamienię. Udanin, powiat średzki, tel. 0663/56-82-85

CIĄGNIK BIAŁORUŚ, 1994/95 r., 4x4, przebieg 1380 mtg, komfortowa kabina, stan bdb - 35.000 zł. Żary, tel. 0602/11-57-62

CIĄGNIK BIAŁORUŚ MTZ-82, 1995 r., —, 4x4, 3800 mtg, kpl. zaczepów i obciążników, oryginalny, stan bdb, zarejestr., opłacony - 31.000 zł. Pakość, powiat inowrocławski, tel. 0696/48-62-82

CIĄGNIK BIAŁORUŚ MTZ-82, 1996 r., przebieg 3000 mtg, czerwony, przedni napęd, I właśc., faktura zakupu, stan bdb - 32.500 zł - do uzgodnienia. Kostomłoty, powiat średzki, tel. 0605/35-83-83

CIĄGNIK BIAŁORUŚ MTZ-82, 1999 r., — przeb. 1600 mtg, stan bdb, I właśc. - 37.000 zł. Domaszowice, powiat namysłowski, tel. 0506/04-57-03 W01033159

FOTO CIĄGNIK BIAŁORUŚ MTZ 82A, 2001 r., Pronar, stan dobry - 46.000 zł. Siekierczyn, powiat lubański, tel. 0606/27-32-86 II9EHPKP

FOTO CIĄGNIK BIAŁORUŚ PRONAR MTZ-1025, 2002 r., 105 KM, oryg. lakier, nowy typ synchr. skrzyni (biegi jak w Zetorze), nowy typ przedniego napędu (krzyżakowy), najszersze ogumienie - przód 360/70/24, tył 18.4/34 (70% bieżnika), kpl. zaczepów i obciążników, sprawny w 100%, kpl. dokumentacja, superstan - 49.500 zł. Celiny Przesławickie, powiat miechowski, tel. 0501/52-63-56 II9CRA3T

CIĄGNIK BIAŁORUŚ MTZ-820, 2008 r., przebieg 650 mtg, 80 KM, ładowacz czołowy Stoll - 18.000 EUR. Jelenia Góra, tel. 0606/10-74-71

CIĄGNIK CASE 1246 COMFORTLINE, 1980 r., —, 125 KM, czerwony, komfortowa kabina, przedni napęd, oryg. Tur z dużą łyżką, opony dobre w 80%, sprężarka - 20.000 zł. Udanin, powiat średzki, tel. 0607/84-48-91, 076/870-90-64

CIĄGNIK CASE, 1980 r., 51 KM, techn. sprawny, sprow., stan db - 10.500 zł. Jelenia Góra, tel. 0502/24-54-44

CIĄGNIK CASE 845, 1981 r., czerwony, napęd 4x4, wspom. kierownicy, sprow., nowe opony, ładowacz + łyżka - 21.000 zł. Bolesławiec, tel. 0506/30-36-90

CIĄGNIK CASE 956 AXL, 1985 r., przedni napęd - 31.000 zł. Gostyń, tel. 065/571-98-51, 0609/06-43-36

CIĄGNIK CASE 1055, 1991 r., czerwony, napęd 4x4, do poprawek - 15.500 zł. Bolesławiec, tel. 0506/30-36-90

CIĄGNIK CASE 1455 XC, 1992 r., —, 4x4, wspom. kierownicy, nowe opony, sprawdzony - 43.000 zł. Bolesławiec, tel. 0506/30-36-90

CIĄGNIK CASE 5130, 1994 r., 100 KM - 39.000 zł i inne. Lwówek Śląski, tel. 0604/48-29-80

CIĄGNIK CASE 100 C MX, 2000 r., 102 KM, klimatyzacja, ładowacz czołowy Stoll, stan bdb, możliwy leasing - 71.000 zł. Jelenia Góra, tel. 0606/10-74-71

CIĄGNIK CASE CVX 150, 2003 r., przebieg 2400 mtg, klimatyzacja, przedni TUZ, ładowacz Tur, V maks. 50 km/godz. - 180.000 zł. Jelenia Góra, tel. 0606/10-74-71

CIĄGNIK DEUTZ 5006, 1973 r., 5, ładowacz czołowy - 12.500 zł. Ostrzeszów, tel. 0886/50-13-23

FOTO CIĄGNIK DEUTZ dx 85, 1979 r., napęd na dwa koła, 5-cylindrowy, chłodzony powietrzem, wyjście na dwa wałki, zarejestrowany, stan techniczny dobry - 15.900 zł. Bolesławiec, tel. 0784/09-61-11 II9CHH3N

FOTO CIĄGNIK DEUTZ dx 90, 1983 r., zarejestrowany, ważne OC i przegląd, sprowadzony, 90 KM napęd na 4 koła, opony: przód 14", 9R24 - 40%, tył 18", 4R38 - 50% 12 biegów do przodu w tym jeden „pełzający", 4 biegi do tyłu, blokada mechanizmu, hamulce tarczowe, zaczep górny i dolny - 29.000 zł. Bolesławiec, tel. 0784/09-61-11 II9CHFPT

CIĄGNIK DEUTZ AGROTRON 200, 1999 r., 200 KM, pneumatyka, zielony, przebieg 4930 mtg, I właśc., sprow. z Niemiec, klimat., dobre opony - 90.000 zł + VAT. Szprotawa, powiat żagański, tel. 068/376-23-52, 0605/06-28-52

CIĄGNIK DEUTZ-FAHR 6.45 - 83.000 zł. Raciborowice Górne, tel. 075/738-95-80

CIĄGNIK DEUTZ-FAHR DX 6.50, 1984 r., 140 KM, sprow. z Niemiec - 29.000 zł. Lubań, tel. 075/722-19-03

CIĄGNIK DEUTZ-FAHR 6.81 AGROSTAR, 1993 r., 180 KM, opony 90%, silnik i skrzynia bieg. bez zarzutu, komplet obciążników, klimatyzowana kabina - 70.000 zł. Ząbkowice Śląskie, tel. 0605/57-14-28

CIĄGNIK DEUTZ-FAHR 6.61 AGROSTAR, 1995 r., — półbiegi, RHR, przedni TUZ i wałek przekaźnika mocy, przyciemn. szyby, atrakcyjny wygląd, sprow. z Niemiec - 80.000 zł. Golczowice, powiat brzeski, tel. 077/412-11-43, 0601/40-27-55

CIĄGNIK DEUTZ-FAHR 6.61, 1996 r., klimat., pneumatyka do przyczepy, nowe opony (4 szt.), stan techn. i wizualny bdb - 60.000 zł. Suszyna, powiat kłodzki, tel. 0693/67-88-73

CIĄGNIK DEUTZ-FAHR AGROTRON 260 MK3, 2001/02 r., przedni podnośnik, przedni wałek, klimatyzacja, nowe opony, 6000 mtg, stan bdb - 148.000 zł. Sobótka, tel. 0603/48-13-09

CIĄGNIK EICHER, 1980 r., wspom. kierownicy, kabina - 17.000 zł. Wilamowice Nyskie, tel. 0697/71-95-56

CIĄGNIK FENDT LS 611, ładowacz czołowy - 38.000 zł. Lwówek Śląski, tel. 0885/33-62-33

CIĄGNIK FENDT 5S, 1979 r., 65 KM, zarejestr. - 9.000 zł. Leszno, tel. 0669/12-41-50

CIĄGNIK FENDT 611, 1991 r., —, 4x4, klimat., pneumatyka, RO, wspom. kierownicy, sprow. - 55.000 zł. Bolesławiec, tel. 0506/30-36-90

CIĄGNIK FENDT 515, 1997 r., przebieg 8000 mtg, ładowacz czołowy Tur, TOZ + WOM, miękka oś - 125.000 zł. Jelenia Góra, tel. 0606/10-74-71

CIĄGNIK FENDT FARMER, 1993 r., 120 KM, stan bdb - 75.000 zł. Biała, powiat prudnicki, tel. 0608/22-28-38

CIĄGNIK FENDT FAVORIT 824, 1997 r., stan bdb, nowa skrzynia, przedni TUZ, stan opon bdb, klimatyzacja, serwisowany - 11.000 zł. Ząbkowice Śląskie, tel. 0605/57-14-28

CIĄGNIK FENDT FAVORIT 818, 1999 r., przebieg 5000 mtg, 180 KM, TUZ, klimat. - 44.000 EUR. Jelenia Góra, tel. 0606/10-74-71

CIĄGNIK FENDT FAVORIT 920, 2000 r., 200 KM, klimat., TUZ, WOM, V maks. 50 km/godz. - 40.000 EUR. Jelenia Góra, tel. 0606/10-74-71

CIĄGNIK FENDT FAVORIT 926, 2000 r., 260 KM, V maks. 50 km/godz., klimat., TUZ - 41.000 EUR. Jelenia Góra, tel. 0606/10-74-71

CIĄGNIK FENDT VARIO 712, 2001 r., V maks. 50 km/godz., klimat., TUZ - 38.000 EUR. Jelenia Góra, tel. 0606/10-74-71

CIĄGNIK FENDT VARIO 716, 2001 r., 160 KM, klimat., TUZ, V maks. 50 km/godz. - 40.000 EUR. Jelenia Góra, tel. 0606/10-74-71

CIĄGNIK FENDT VARIO 924, 2001 r., 240 KM, TUZ, klimat., okrągła maska, V maks. 40 km/godz. - 58.000 EUR. Jelenia Góra, tel. 0606/10-74-71

CIĄGNIK FENDT VARIO 924, 2002 r., przebieg 4500 mtg, 240 KM, klimat., TUZ, okrągła maska - 63.000 EUR. Jelenia Góra, tel. 0606/10-74-71

CIĄGNIK FENDT VARIO 930 TMS, 2003 r., przebieg 5700 mtg, przedni TUZ, klimatyzacja, V maks. 50 km/godz. - 255.000 zł. Jelenia Góra, tel. 0606/10-74-71

CIĄGNIK FIAT SOMECA 615, diesel, 4 cylindrowy, wyjście na hydraulikę, sprowadzony, możliwość rejestracji, zabezpieczenie przed kamieniami - 13.600 zł. Bolesławiec, tel. 0506/52-85-35

CIĄGNIK FIAT 650, 1971 r., sprow. z Niemiec + przyczepka, silnik Perkins - 11.000 zł. Bolesławiec, tel. 0603/07-88-72

CIĄGNIK FIAT 650, 1971 r., silnik Perkins, oryg. - 11.000 zł. Bolesławiec, tel. 0514/39-32-65

CIĄGNIK FIAT T-850, 1976 r., —, 85 KM, z przednim napędem, 4x4, w ciągłej eksploat., opony przednie 12.4x24, tylne 16.9x34, brak dokumentacji - 6.500 zł. Oleśnica, powiat tarnowski, tel. 0696/36-17-71

CIĄGNIK FIAT, 1985 r., 80 KM - 16.000 zł. Przydroże Małe, powiat nyski, tel. 0509/91-51-03 II9CHHYN

CIĄGNIK FIATAGRI F-140, przeb. 6600 mtg, 140 KM, czerwony, stan bdb, układ pneumatyczny, klimat., napęd 4x4, opony 70%, komplet zaczepów, sprow. z Niemiec - 51.000 zł lub zamienię. Zawadka, powiat oleśnicki, tel. 0691/20-85-06

CIĄGNIK FIATAGRI 880-D5, 1982 r., 5-cylindr. silnik, Tur, gruby dach, nowe opony przednie, napęd 4x4, stan bdb - 35.000 zł. Budziszów Wielki, powiat jaworski, tel. 0605/07-06-63

FOTO CIĄGNIK FORD, 1974/75 r., sprowadzony z Niemiec, stan bardzo dobry, mało eksploatowany, komfortowa kabina, duża i przestronna, zużycie opon tylko 10%, kolor ciągnika - oryginalny niebieski, pełna dokumentacja, nie wymaga żadnego wkładu finansowego - 15.700 zł do negocjacji. Nowogrodziec, powiat bolesławiecki, tel. 075/731-66-30, 0601/15-39-86 II97NR4Y

CIĄGNIK FORD, 1978 r., diesel, 3-cylindr., ładowacz Tur, stan techn. bdb, silnik Perkins - 9.900 zł. Krotoszyn, tel 0695/11-17-07

CIĄGNIK FORTSCHRITT ZT 323 - 13.000 zł. Pobiel, powiat górowski, tel. 0691/47-82-45

CIĄGNIK FORTSCHRITT ZT 303, 1982 r., napęd 4x4 - 10.000 zł. Mirsk, tel. 075/647-01-17

CIĄGNIK FORTSCHRITT, 1982 r., po rem. kapitalnym - 11.000 zł. Wołów, tel. 071/380-93-87

CIĄGNIK FORTSCHRITT Z-303, 1983 r., — z pługiem 5-skibowym, zagonowym Grudziądz, napęd 4x4, gotowy do pracy - 12.500 zł. Nysa, tel. 077/439-70-84

CIĄGNIK FORTSCHRITT ZT 323A, 1987 r., zielony, napęd 4x4, stan db - 11 000 zł. Głogów, tel. 0784/45-26-65

CIĄGNIK FORTSCHRITT ZT 323A, 1988 r., 120 KM, zarejestr., napęd 4x4, 4-cylindr. silnik, ubezpieczony, stan techn. bdb - 13.900 zł. Budziszów Wielki, powiat jaworski, tel. 0605/07-06-63

CIĄGNIK FORTSCHRITT ZT 323A, 1988 r., stan bdb - 18.000 zł. Krotoszyn, tel. 0693/46-27-32

FOTO CIĄGNIK FORTSCHRITT ZT 323, 1989 r., stan bdb - 16.500 zł. Wodniki, powiat górowski, tel. 0695/22-84-11, 0509/91-79-90 II99A9KJ

CIĄGNIK FORTSCHRITT ZT 325, 1989 r., przebieg 7000 mtg, opony 50% - 40.000 zł. Zagroda, powiat zgorzelecki, tel. 075/721-06-64

CIĄGNIK FORTSCHRITT ZT 323, 1989 r., sprow. z Niemiec, stan bdb - 18.500 zł. Mirsk, tel. 075/783-43-59, 0609/46-28-30

CIĄGNIK FORTSCHRITT ZT 323A, 1989 r. - 18.500 zł. Pobiel, powiat górowski, tel. 0691/47-82-45

CIĄGNIK FORTSCHRITT 524, 1990 r., —, silnik IFA, sieczkarnia z elektromagnesem, napęd Schumacher, bez korozji, niepozagniatany - 45.000 zł. Kłodzko, tel. 0693/28-76-59

CIĄGNIK IHC 624, 60 KM + ładowacz czołowy - 12.000 zł. Lubań, tel. 0608/76-76-64

CIĄGNIK IMT, 1979 r., 2 napędy, stan bdb - 19.000 zł. Wrocław, tel. 0502/35-19-15

CIĄGNIK INTERNATIONAL, 1964 r. - 5.200 zł. Korytnica, tel. 062/734-55-17

CIĄGNIK INTERNATIONAL 644, 1974 r., sprow. z Francji - 12.000 zł. Bolesławiec, tel. 0603/07-88-72

FOTO CIĄGNIK INTERNATIONAL HARVESTER COMPANY GMBH, 1984 r., 90 KM, 6 cylindrów, napęd na przód i tył, mało eksploatowany, odbiór w Niemczech - 4.200 zł. Nowogrodziec, powiat bolesławiecki, tel. 0601/15-39-86, 075/731-66-30 II9EENAW

CIĄGNIK INTERNATIONAL 955, 1984 r., 95 KM, 4x4 - 32 000 zł. Ząbkowice Śląskie, tel. 0601/33-38-12, 0601/08-76-50

CIĄGNIK JCB FASTTRACK, 1996 r., klimat., 186 KM, stan ideaalny - 68.000 zł. Jelenia Góra, tel. 0606/10-74-71

CIĄGNIK JCB 2135 FASTRACK, 2000 r., 148 KM, skrzynia biegów Autoshift, stan bdb, komplet obciążników - 85.000 zł i inne. Lwówek Śląski, tel. 0604/48-29-80

CIĄGNIK JCB FASTRUCK, 2000 r., przebieg 6000 mtg, TUZ, klimat. - 30.000 EUR. Jelenia Góra, tel. 0606/10-74-71

CIĄGNIK JOHN DEERE 3130LF, 105 KM, duża ogrzew. kabina, napęd 4x4, bieżnik opon 90%, stan idealny - 22.500 zł. Milicz, tel. 0695/65-20-17

CIĄGNIK JOHN DEERE 1020, 1970 r., Perkinsa, 55 KM, poj. 2.5ccm, kolor zielony, pełna hydraulika, WOM, bliźniacze koła tylne, sprow. ze Szwajcarii z dokumetacją, nowe sprzęgło, nowe hamulce, zapasowy filtr, paliwa, stan bdb - 10.500 zł. Wolibórz, powiat kłodzki, tel. 074/871-72-05

CIĄGNIK JOHN DEERE 820, 1976 r., zielony, 3-cylindr. silnik, wąskie opony do międzyrzędzi, stan bdb, odpowiednik polskiej „30", nowe sprzęgło, nowe oświetlenie, opony, siedzenia, kpl. dokumentacja - 10.800 zł. Legnica, tel. 0725/65-39-27

CIĄGNIK JOHN DEERE 3140, 1981 r., —, 100 KM, techn. sprawny - 2.400 zł. Piotrowice, powiat jaworski, tel. 076/870-88-05, 0604/10-62-14, 0696/06-89-05

CIĄGNIK JOHN DEERE 3140, 1982 r., —, 100 KM, okrągła kabina, stan opon bdb, kpl. obciążników z przodu - [illegible].000 zł. Góra, tel. 0607/08-97-55, 0504/22-17-57

CIĄGNIK JOHN DEERE 2140, 1983 r., -, przeb. 5700 mtg, silnik 4-cylindrowy, duża kabina (wygodna), drzwi z 2 stron, stan bdb - 19.500 zł. Tel. 0609/74-99-60

CIĄGNIK JOHN DEERE 3040, 1983 r., zielony, napęd 4x4, sprow., wspom. kierownicy, kabina SG2 - 19.900 zł. Bolesławiec, tel. 0506/30-36-90

CIĄGNIK JOHN DEERE 4040 S, 1983 r., stan bdb - 32.000 zł. Karów, powiat górowski, tel. 0660/69-84-73

CIĄGNIK JOHN DEERE 3040, 1983 r., 110 KM, przedni napęd - 26 000 zł. Wrocław, tel. 0510/85-97-59, 0602/32-30-63

CIĄGNIK JOHN DEERE 4040, 1985 r., —, 120 KM, pneumatyka, klimat., zarejestr. - 32.000 zł. Piotrowice, powiat jaworski, tel. 076/870-88-05, 0604/10-62-14, 0696/06-89-05

CIĄGNIK JOHN DEERE 3640, 1986 r., 6, 4x4, wspomaganie orbitrol, stan opon 80%, stan bdb - 36.500 zł. Tel. 0604/96-05-43

CIĄGNIK JOHN DEERE 3640, 1986 r., —, 6-cylindr. silnik 115 KM, po regeneracji głównej pompy, nowa pompa wspomagania (w skrzyni), po wymianie wszystkich uszczelniaczy, dokumentacja, półbiegi, napęd 4x4 - 28.500 zł lub zamienię na inny z ładowaczem. Wińsko, powiat wołowski, tel. 071/389-60-59, 0661/55-44-04

CIĄGNIK JOHN DEERE 4350, 1987 r., 155 KM, oryg. ładowacz - 45.000 zł i inne. Lwówek Śląski, tel. 0604/48-29-80

CIĄGNIK JOHN DEERE 4650, 1987 r., 183 KM, sprow. z Niemiec, uszkodzona skrzynia bieg. - 29.000 zł. Lubań. tel. 0788/31-99-09

CIĄGNIK JOHN DEERE 3350, 1988 r., —, 4x4, 90 KM, oryg., I właśc., kpl. zaczepów, sprow., zadbany, stan bdb - 41.500 zł. Pakość, powiat inowrocławski, tel 0696/48-62-82

CIĄGNIK JOHN DEERE 3050, 1990 r., zielony, napęd 4x4, wspom. kierownicy, radio, kabina SG2, nowe opony, sprow., szerokie opony - 34.900 zł. Bolesławiec, tel. 0506/30-36-90

FOTO CIĄGNIK JOHN DEERE 4455, 1992 r., stan opon przednich 95 %, tylnych 50 %, układ pneumatyczny, klimatyzacja, pełna dokumentacja, do zarejestrowania w kraju - 36.000 zł. Sulechów, powiat zielonogórski, tel. 0604/17-31-80 II9A3KLT

CIĄGNIK JOHN DEERE 2650, 1993 r., 63 KM, ładowacz Tur, przebieg 10800 mtg - 13.000 EUR. Bogatynia, powiat zgorzelecki, tel. 075/773-09-27

CIĄGNIK JOHN DEERE 6100, 1994 r., 80 KM, ładowacz czołowy, 4x4 - 65.000 zł i inne. Lwówek Śląski, tel. 0604/48-29-80

CIĄGNIK JOHN DEERE 6200, 1994 r., 95 KM, 4x4 - 60.000 zł i inne. Lwówek Śląski, tel. 0604/48-29-80

CIĄGNIK JOHN DEERE 7600, 1995 r., napęd 4x4, silnik 6-cylindr. turbo 130 KM, układ pneumatyczny, klimatyzacja, obciążniki, zaczep transportowy, sprow. z Niemiec, stan bdb - 61.900 zł. Bolesławiec, tel. 0501/80-37-07

CIĄGNIK JOHN DEERE 7800, 1995 r., stan idealny - 72.000 zł. Jelenia Góra, tel. 0606/10-74-71

CIĄGNIK JOHN DEERE 6400, 1996 r., 101 KM, przebieg 6600 mtg, ładowacz Tur - 90.000 zł. Lubań, tel 0502/61-24-42

CIĄGNIK JOHN DEERE 8200, 1996 r., —, 225 KM, skrzynia Powershift, pneumatyczny, kpl. zaczepów i obciążników, klimat., stan bdb - 110.000 zł. Rawicz, tel. 0607/40-13-24, 0666/02-66-24

CIĄGNIK JOHN DEERE 7800, 1996 r., stan idealny - 72.000 zł. Jelenia Góra, tel. 0606/10-74-71

FOTO CIĄGNIK JOHN DEERE 2300, 1997 r., opony 70% bieżnika, orbitrol, rewers, wzmocniony podnośnik, 4400 mtg, stan bdb - 45.000 zł. Wodniki, powiat górowski, tel. 0695/22-84-11, 0509/91-79-90 II97JC9K

CIĄGNIK JOHN DEERE 7810, 1998 r., klimat. - 26.000 EUR. Jelenia Góra, tel. 0606/10-74-71

CIĄGNIK JOHN DEERE 8300, 1998 r., klimat. - 120.000 zł. Jelenia Góra, tel 0606/10-74-71

CIĄGNIK JOHN DEERE 8100, 1998 r., klimatyzacja, pneumatyka, 200 KM, stan idealny, możliwy leasing - 108.000 zł. Jelenia Góra, tel. 0606/10-74-71

CIĄGNIK JOHN DEERE 8200, 1998 r., przebieg 7800 mtg, klimat. - 120.000 zł. Jelenia Góra, tel. 0606/10-74-71

CIĄGNIK JOHN DEERE 8300, 2000 r., przebieg 7600 mtg, klimatyzacja - 38.000 EUR. Jelenia Góra, tel. 0606/10-74-71

CIĄGNIK JOHN DEERE 6920, 2005 r., przebieg 5500 mtg, 150 KM, klimat., V maks. 50 km/godz. - 55.000 EUR. Jelenia Góra, tel. 0606/10-74-71

CIĄGNIK KIROW, 1982 r., silnik Jelcza, stan dobry, pełna dokumentacja - 19.000 zł. Pisarzowice, powiat średzki, tel. 0609/43-27-05, 071/317-72-53 II97RFF4

CIĄGNIK LANDINI 1000S, 1987 r. - 20.000 zł i inne Lwówek Śląski, tel. 0604/48-29-80

CIĄGNIK LEYLAND, 1982 r., 65 KM, sprowadzony, dokumentacja do zarejestrowania, silnik 4-cylindrowy Perkins, kabina, opony 70%, stan bdb - 11.500 zł. Bolesławiec, tel 0691/52-80-10 II99E47M

CIĄGNIK LIAZ ST 180, sprawny technicznie, stan dobry - 11.000 zł. Jerzmanowa, powiat głogowski, tel. 0669/16-08-00

CIĄGNIK LIAZ ST 180, 1986 r., po rem. silnika, stan bdb - 15.000 zł. Olmuchów, tel. 077/544-39-76, 0696/48-78-66

CIĄGNIK LLANDINI 6870, 1993 r., P, 75 KM, 4x4, wszystkie podzespoły MF, rewers, skrzynia 40 km/h, stan bdb - 34.500 zł. Tel. 0609/74-99-60

CIĄGNIK MASSEY-FERGUSON 8170, 98 tys. km, 230 KM, klimatyzacja, pneumatyka, stan idealny, możliwy leasing - 77.000 zł. Jelenia Góra, tel. 0606/10-74-71

CIĄGNIK MASSEY-FERGUSON 1135, 1977 r., 1, stan db - 14.800 zł. Góra, tel. 0512/22-08-76, 0694/67-37-25

CIĄGNIK MASSEY-FERGUSON 1014, 1983 r., —, przeb. 7049 mtg, 100 KM, silnik po remoncie, dobre opony - 25.000 zł. Pakosław, powiat rawicki, tel. 065/547-03-21

CIĄGNIK MASSEY-FERGUSON 290, 1985 r., z ładowaczem Tur, przedni napęd - 34.800 zł. Wrocław, tel. 0510/85-97-59, 0602/32-30-63

CIĄGNIK MASSEY-FERGUSON, 1986 r., stan bdb - 23.500 zł. Ząbkowice Śląskie, tel. 074/815-30-25, 0607/28-55-54

FOTO CIĄGNIK MASSEY-FERGUSON MF-255, 1987 r., pierwszy właściciel, ładowacz czołowy z łyżką i widłami, komplet zaczepów i obciążników, kompresor, ważne badanie techn. i OC, kabina, opony tylne 50%, przednie 40%, stan dobry, w 100% sprawny, ekonomiczny - 26.500 zł do negocjacji. Głogów, tel. 0515/27-34-07 II99LNC7

CIĄGNIK MASSEY-FERGUSON 3070, 1987 r., silnik Perkins 4T, 93 KM, 4x4, 6250 mtg, stan bdb, skrzynia bieg. 32/32, prędk. maks. 40 km/godz., mechan. rewers, wałek 540/1000, opony przednie 13.6 R24, tylne 16.9 R34, kpl. dokumentacja, do rejestr. - 38.500 zł. Kalisz, tel. 0660/16-85-55

CIĄGNIK MASSEY-FERGUSON 1134, 1988 r., 4x4, stan db - 28.600 zł. Góra, tel. 0782/01-23-54, 0600/97-29-38

CIĄGNIK MASSEY-FERGUSON 3080, 1988 r., 112 KM, napęd 4x4, stan bdb - 35.800 zł. Wrocław, tel. 0510/85-97-59, 0602/32-30-63

CIĄGNIK MASSEY-FERGUSON, 1989 r., 105 KM, TUZ, nowy akumulator, po wymianie oleju - 44.000 zł. Pierusza, tel. 071/389-98-75

CIĄGNIK MASSEY-FERGUSON 3630, 1991 r., 130 KM, Dynashift - 34.000 zł i inne. Lwówek Śląski, tel. 0604/48-29-80

CIĄGNIK MASSEY-FERGUSON 3085, 1993 r., 105 KM - 47.000 zł. Gostyń, tel. 0607/81-29-13

CIĄGNIK MASSEY-FERGUSON 3690, 1994 r., skrzynia Dynashift, klimatyzacja, zarejestr., stan bdb - 52.000 zł. Nowogrodziec, tel. 075/736-81-97, 0604/81-77-61

CIĄGNIK MASSEY-FERGUSON 8140, 1995 r., 160 KM, klimat. - 61.000 zł. Jelenia Góra, tel. 0606/10-74-71

CIĄGNIK MASSEY-FERGUSON 8160, 1996 r., 200 KM, przebieg 4300 mtg, klimat. - 67.000 zł. Jelenia Góra, tel. 0606/10-74-71

CIĄGNIK MASSEY-FERGUSON 6180, 1997 r., 120 KM, przebieg 5850 mtg, bez wypadku, skrzynia bieg. Dyna Shift, elektr. rewers, 4 półbiegi (włączane bez sprzęgła), zaczep dolny i górny, klimatyzacja, 4x4, przedni Tuz, I właśc., zarejestr., stan bdb - 66.900 zł, możliwe raty. Bralin, tel. 062/581-04-18, 0606/34-66-37

FOTO CIĄGNIK MASSEY-FERGUSON MF-235, 2008 r., odpowiednik Ursusa 2812, na gwarancji - 49.500 zł. Miechów, tel. 0501/52-63-56 II97RHWF

CIĄGNIK MCCORMICK, 1965 r., 37 KM, kabina, techn. sprawny, kpl. dokumentacja - 8.000 zł + opłaty. Bolesławiec, tel. 0603/98-36-65, 0503/55-55-70

FOTO CIĄGNIK NEW HOLLAND 8730, klimatyzacja, stan bdb, bliźniacze koła - 45.000 zł do negocjacji. Ząbkowice Śląskie, tel. 0601/65-72-17 II9CHLRY

FOTO CIĄGNIK NEW HOLLAND 8870, 1995 r., 210 KM, przebieg 8230 mtg, klimatyzacja, obciążniki, koła przednie 30", tylne 42", skrzynia biegów Powershift, komfortowy fotel kierowcy, podnośnik elektrohydrauliczny, blokada mostów, opony 90%, radio, zarejestrowany, polecam - 61.000 zł. Gruszów, tel. 0505/21-03-16 II9KW9E

CIĄGNIK URSUS C-330, 1978 r., opony tylne 60% bieżnika, przegląd do 12.2009 r., ważne OC, stan bdb - 13.500 zł. Racławice, powiat ostrzeszowski, tel. 0691/33-56-66

CIĄGNIK URSUS C-330, 1979 r., —, nowa inst. elektryczna - 11.900 zł. Złotoryja, tel. 0691/96-99-30

CIĄGNIK URSUS C-330, 1980 r., kabina, mało używany - 15.000 zł. Rawicz, tel. 0604/14-64-09 S40007709

CIĄGNIK URSUS C-330 C, 1981 r., z kabiną, I właśc., stan bdb - 16.500 zł. Miedzianów, powiat ostrowski, tel. 0500/07-92-25

CIĄGNIK URSUS C-330, 1982 r., stan bdb, oryg. lakier, zarejestr., opłacony - 16.000 zł. Jelenin, powiat strzeliński, tel. 0609/14-57-39

CIĄGNIK URSUS C-330, 1987 r., kabina, oryg. lakier, zarejestr. - 18.000 zł. Rawicz, tel. 0691/34-25-73, 065/546-07-00

CIĄGNIK URSUS C-330, 1988 r., z kabiną, stan bdb - 18.500 zł. Grabów nad Prosną, powiat ostrzeszowski, tel. 0698/77-61-54

CIĄGNIK URSUS C-330, 1989 r., oryg. lakier, kpl. dokumentacja - 17.500 zł. Łagiewniki, powiat dzierżoniowski, tel. 0604/72-56-06

CIĄGNIK URSUS C-330, 1989 r., stan bdb - 19.500 zł. Wabienice, tel. 071/398-90-34

CIĄGNIK URSUS C-330, 1989 r., stan bdb, z ładowaczem Tur lub bez - 18.700 zł. Ząbkowice Śląskie, tel. 074/815-30-25

CIĄGNIK URSUS C-330, 1991 r., —, czerwony, oryg. kabina, I właśc., opłacony, zarejestr. - 21.500 zł. Lubin, tel. 0661/54-19-84

CIĄGNIK URSUS C-355, 1974 r., —, żółty, odpalany na rozrusznik - 6.900 zł. Ścinawa, powiat lubiński, tel. 0661/54-19-84

CIĄGNIK URSUS C-355, 1974 r. - 8.500 zł. Brzeg, tel. 0694/12-95-47

TRANSPORT NISKOPODWOZIOWY
KRAJ - ZAGRANICA OR080013 0-606 78 08 04

CIĄGNIK NEW HOLLAND L-85, 1997 r., 4-cylindr. silnik, sprow. z Niemiec, kpl. dokumentacja, napęd 4 x 4, pracował w ogrodnictwie, stan techn. bdb - 58.000 zł. Budziszów Wielki, powiat jaworski, tel. 0605/07-06-63

CIĄGNIK NEW HOLLAND G210, 2000 r., 210 KM, klimatyzacja, TUZ, stan idealny, możliwy leasing - 86.000 zł. Jelenia Góra, tel. 0606/10-74-71

CIĄGNIK NEW HOLLAND TF-165, 2002 r., przebieg 4070 mtg, klimat., TUZ - 122.000 zł. Jelenia Góra, tel. 0606/10-74-71

CIĄGNIK NEW HOLLAND, 2005 r., 100 KM, przebieg 2500 mtg, klimat., ładowacz Tur - 110.000 zł. Jelenia Góra, tel. 0606/10-74-71

FOTO CIĄGNIK RENAULT 90, 1982 r., sprowadzony z Niemiec, stan bardzo dobry, kabina, pełna dokumentacja, typ silnika MWM - 13.100 zł do negocjacji. Nowogrodziec, powiat bolesławiecki, tel 075/731-66-30, 0601/15-39-86 II97NR4X

CIĄGNIK RENAULT 110.14, 1985 r., 110 KM, 4x4, nowe opony przednie, kpl zaczepów i obciążników, oryginalny, stan bdb - 29.700 zł. Pakość, powiat inowrocławski, tel. 0696/48-62-82

CIĄGNIK RENAULT LB 8014, 1996 r., 80 KM, silnik Deutz, opony 90% - 38.000 zł. Lwówek Śląski, tel. 0604/48-29-80

CIĄGNIK SAM S-18, — - 2.500 zł. Tel. 0782/16-46-67

CIĄGNIK SAME BUFALLO, 1981 r., 130 KM, do małych poprawek blacharskich, techn. sprawny - 19.000 zł. Góra, tel. 0607/93-71-29

CIĄGNIK SAME LASER 150, 1989 r., 150 KM, przedni napęd, opony 70% - 9.000 EUR. Piotrowice, powiat jaworski, tel. 076/870-88-05, 0604/10-62-14

CIĄGNIK SAME EXPLORER II, 6000 mtg, 4x4, 80 KM, nowe opony, kpl. zaczepów i obciążników oryg., I właśc., sprow. - 51.900 zł. Pakość, powiat inowrocławski, tel. 0696/48-62-82

CIĄGNIK SAME TIGER 100 DT, 1988 r., D, 100 KM, ogrzewana kabina, wspomaganie orbitrol, opony prawie nowe, stan bdb - 26.500 zł. Tel. 0783/19-20-83

FOTO CIĄGNIK STEYR 50, 50 KM, stan dobry, niska kabina, ładowacz z przodu, wspomaganie kier., dobre opony, 4-cylindrowy, chłodzony cieczą, po remoncie silnika, po regeneracji pompy wtrysku, pompy wody i wtryskiwaczy, sprowadzony, nowe akumulatory, kpl. dokumentacja - 12.900 zł. Nowogrodziec, powiat bolesławiecki, tel. 075/731-60-10, 0602/85-29-65 II9EHNRH

CIĄGNIK STEYR, 2-cylindr., wersja C-330, nowe opony, boczna kosiarka - 10.500 zł. Lubań, tel 075/722-16-89, 0508/41-79-73

CIĄGNIK URSUS 1012, 1988 r., mało używany, przebieg 3000 mtg - 37.000 zł. Czerwieniec, tel. 071/393-20-85

CIĄGNIK URSUS 1014, 1988 r., —, stan bdb - 35.000 zł. Żabiele, powiat głogowski, tel. 0662/34-30-01

CIĄGNIK URSUS 1614, 1987 r., stan bdb. - 35.000 zł. Jerzmanowa, powiat głogowski, tel. 0669/16-08-00

CIĄGNIK URSUS 1614, 1988 r., stan bdb - 33.500 zł Wodniki, powiat górowski, tel. 0509/91-79-90, 0695/22-84-11 II99A9KN

CIĄGNIK URSUS 1614, 1989 r., 6-cylindr. silnik, zarejestr., napęd 4x4, kpl. zaczepów i obciążników, stan bdb - 34.500 zł. Budziszów Wielki, powiat jaworski, tel. 0605/07-06-63

CIĄGNIK URSUS C-328, bez prawa rejestracji, maska od C-330, miękki przód, nowa inst. - 6.800 zł. Trzebnica, tel. 0880/58-51-74

CIĄGNIK URSUS C-328, 1970 r., stan db - 7 200 zł. Łagiewniki, powiat dzierżoniowski, tel. 0604/72-56-06

CIĄGNIK URSUS C-328, 1972 r., zielony, kabina, zarejestr. - 8.900 zł. Kluczbork, tel. 0608/51-35-97

CIĄGNIK URSUS C-330, 1970 r., nowe akumulatory (gwaran.), oświetlenie i inst. elektr., garażowany, kpl. dokumentacja + felgi do międzyrzędzi z obciążnikami - 12.500 zł. Pożarzysko, gm. Żarów, tel. 0662/08-33-03, 074/850-48-11

CIĄGNIK URSUS C-330, 1973 r., bez prawa rejestr. - 10.500 zł. Przedborowa, gm. Stoszowice, tel. 074/815-82-49

CIĄGNIK URSUS C-330, 1973 r., kwadratowa kabina, nowe opony, po rem. kapitalnym silnika, stan bdb, zarejestr., ważne przegląd i OC - 14.500 zł lub zam. na inny. Wieruszów, tel. 0693/77-80-61

CIĄGNIK URSUS C-330, 1974 r., kabina, oryg. lakier - 11.500 zł. Łagiewniki, powiat dzierżoniowski, tel. 0604/72-56-06

CIĄGNIK URSUS C-330, 1975 r., po rem. kapitalnym silnika, 400 mtg, stan techn. bdb, od nowości w jednym gospodarstwie, zarejestr. - 14.600 zł. Ślesin, powiat koniński, tel. 0669/35-22-00

CIĄGNIK URSUS C-330, 1978 r., I właśc., oryg., kabina kwadratowa, stan bdb - 14.500 zł. Bolesławiec, tel. 0782/13-92-15

CIĄGNIK URSUS C-355, 1976 r., po rem. silnika i całości, duża kabina, oszklona, zarejestr., stan bdb - 11.500 zł lub zam. na większy, do 85 KM. Snowidza, tel. 076/871-85-16, 0603/61-58-60

FOTO CIĄGNIK URSUS C-360, stan ciągnika bardzo dobry, po kapitalnym remoncie, wszystko sprawne, zarejestrowany, dodatkowo kultywator, brony i obsypnik do ziemniaków w cenie - 11 500 zł do negocjacji. Głuchołazy, powiat nyski, tel 0781/98-42-79 II9CRCCH

FOTO CIĄGNIK URSUS C-360, ważne OC i przegląd, po wymianie hamulców (całość) dyfra, instalacji el., pompy wodnej i wtryskowej, nowe akumulatory, duża kabina, nowe opony przednie i tylne 70%, nowa maska, jestem właścicielem - 12 800 zł. Witków, powiat wałbrzyski, tel 0885/85-01-18 II9CWWJY

CIĄGNIK URSUS C-360 - 17.500 zł. Ząbkowice Śląskie, tel. 0665/12-12-21

CIĄGNIK URSUS C-360, I właśc., kwadratowa kabina, po rem. kapitalnym, stan bdb - 19.200 zł. Laski, powiat kępiński, tel. 0697/95-66-54

CIĄGNIK URSUS C-360, nieeksploatowany w rolnictwie, dużo nowych części, nowe akumulatory, ważne przegląd i OC - 12.500 zł. Nysa, tel. 0510/14-53-59

CIĄGNIK URSUS C-360, 1970 r., przebieg 400 mtg, nowy silnik, kpl. dokumentacja, stan bdb - 17.500 zł. Sokolniki, powiat wieruszowski, tel. 0663/78-97-70

CIĄGNIK URSUS C-360, 1977 r., —, nowy akumulator na gwarancji, nowa chłodnica, stan bdb, zarejestr., ważne OC i przegląd - 11.500 zł. Złotoryja, tel. 0512/35-12-07, 0515/32-53-55

CIĄGNIK URSUS C-360, 1977 r., kpl. dokumentacja, stan db - 9 500 zł. Środa Śląska, tel. 071/317-17-66

CIĄGNIK URSUS C-360, 1977 r., stan bdb - 10.000 zł. Środa Śląska, tel. 0502/29-28-70

CIĄGNIK URSUS C-360, 1978 r., ważne przegląd i OC, stan db - 11.600 zł. Syców, powiat oleśnicki, tel. 0698/85-96-48, 0664/89-50-74

CIĄGNIK URSUS C-360, 1979 r., stan bdb, po remoncie silnika i skrzyni biegów - 13.000 zł. Biadki, tel. 062/721-13-82 S00007929

CIĄGNIK URSUS C-360, 1979 r., zarejestr. - 11.500 zł. Łagiewniki, powiat dzierżoniowski, tel. 0604/72-56-06

CIĄGNIK URSUS C-360, 1979 r. - 12.500 zł. Sulechów, powiat zielonogórski, tel. 0667/52-70-01

CIĄGNIK URSUS C-360, 1979 r., zarejestr., stan bdb - 13.800 zł. Syców, powiat oleśnicki, tel. 0698/85-96-48, 0664/89-50-74

CIĄGNIK URSUS C-360, 1980 r., duża kabina, zarejestr. - 14.000 zł. Wąsosz, powiat górowski, tel. 0668/97-79-41

CIĄGNIK URSUS C-360 3P, 1981 r., duża kabina, dodatkowo wąskie koła - 16.000 zł. Tel. 0661/64-97-40 S40007549

CIĄGNIK URSUS C-360, 1982 r., nowa kabina i maska - 19.500 zł. Żakowo, powiat leszczyński, tel. 0608/49-43-96

CIĄGNIK URSUS C-360, 1983 r., z ładowaczem Tur - 17.000 zł. Świdnica, tel. 0502/07-82-21, 0506/03-28-90

CIĄGNIK URSUS C-360, 1984 r., kpl. dokumentacja, zarejestr. - 15.400 zł. Syców, powiat oleśnicki, tel 0698/85-96-48, 0664/89-50-74

CIĄGNIK URSUS C-360, 1984 r., kpl. dokumentacja - 12.500 zł. Łagiewniki, powiat dzierżoniowski, tel. 0694/61-50-94

FOTO CIĄGNIK URSUS C-360 3P, 1985 r., silnik Perkins, przeb. 5400 mtg, 45 KM, żółty, I właściciel, garażowany, w 100% sprawny, ładowacz czołowy Tur-2 z 2001 r., kpl., łyżka, widły, skrzynia obciążnikowa, zadbany - 22.500 zł. Bukówiec Górny, powiat leszczyński, tel. 0609/43-70-12 II9E3L93

CIĄGNIK URSUS C-360, 1985 r., — stan bdb - 15.000 zł. Tel. 0503/38-28-78

CIĄGNIK URSUS C-360, 1985 r., —, 3120 ccm, kwadratowa kabina, zarejestr., ubezpieczony, techn. sprawny - 13.200 zł. Krosno Odrzańskie, tel. 0600/77-84-94

FOTO CIĄGNIK URSUS C-360 3P, 1986 r., pierwszy właściciel, I rejestracja 1987 r., po remoncie skrzyni biegów, przedniej belki, po regeneracji pompy paliwowej, nie wymaga wkładu finansowego - pracował przy lekkich pracach polowych, stan techniczny ciągnika oceniam na idealny, opon na 90% - 16.500 zł do negocjacji. Sulisławice, powiat ząbkowicki, tel. 0663/46-22-92, 0693/68-50-85 II99J4J4

CIĄGNIK URSUS C-360 3P, 1986 r., kabina, stan bdb - 15.800 zł. Lubsza, tel. 0660/82-37-51

CIĄGNIK URSUS C-360, 1986 r., stan bdb - 15.000 zł. Popęszyce, tel. 068/388-92-22, 0660/29-25-40

CIĄGNIK URSUS C-360 3P, 1987 r. - 17 000 zł. Mokrzeszów, powiat świdnicki, tel. 0697/16-25-97

CIĄGNIK URSUS C-360 3P, 1988 r., I właśc., stan bdb - 17.300 zł. Brzeg, tel. 0697/29-80-90

CIĄGNIK URSUS C-360 3P, 1989 r., 4 nowe opony, zarej., stan bdb - 18.500 zł Ziębice, tel. 0782/74-00-95 S40007569

CIĄGNIK URSUS C-385, 100 KM, zarejestr., garażowany, ważne OC, kpl. obciążników - 15.000 zł. Krzyżowa, powiat świdnicki, tel. 074/850-11-18

CIĄGNIK URSUS C-385, —, czerwony, stan db, zarejestr., ubezpieczony, opony 80% (lewa szeroka) - 16.500 zł lub zam. na 904 z przednim napędem, dopłacę Krotoszyn, tel 062/721-14-43

CIĄGNIK URSUS C-385, 1974 r., — stan db - 8.900 zł. Góra, powiat jarociński, tel. 0605/33-12-37

CIĄGNIK URSUS C-385, 1977 r., —, zarejestr., ubezpieczony, ścięta maska, opony 70%, po wymianie sprzęgła, nowa pompa wodna, nowa hydraulika, nowe serwo, komplet zaczepów i obciążników - 16.700 zł. Stary Paczków, powiat nyski, tel. 077/431-72-35, 0695/31-72-35

CIĄGNIK URSUS C-385, 1978 r. - 9.000 zł lub zam. na inny sprzęt rolniczy. Jędrzychowice, powiat żarski, tel. 0785/62-85-39

CIĄGNIK URSUS C-385, 1978 r., nowe koła tylne 38 - 18.000 zł. Koźmin Wlkp., powiat krotoszyński, tel. 0606/14-81-46

CIĄGNIK URSUS C-385, 1981 r., —, nowy typ silnika, nowy typ zaczepów, stan bdb - 16.700 zł. Kamienica, tel. 0600/85-16-94

CIĄGNIK URSUS C-385, 1981 r., — napęd 4x4, po rem. skrzyni biegów, w pełni sprawny - 25.500 zł. Prudnik, tel. 0663/75-45-71

CIĄGNIK URSUS C-4011, — stan bdb, przegląd i OC do 2010 r. - 9.200 zł. Gorzyce Małe, powiat ostrowski, tel. 0697/53-52-01, 062/733-36-20

CIĄGNIK URSUS C-4011, ukł. kierowniczy z Ursusa C-360, bez prawa rejestr. - 4.800 zł. Łagiewniki, powiat dzierżoniowski, tel. 0604/72-56-06

CIĄGNIK URSUS C-4011, 1969 r., —, duża kabina, nowe opony tylne, OC, stan idealny - 9.900 zł Gorzyce Małe, powiat ostrowski, tel. 0697/53-52-01, 062/733-36-20

CIĄGNIK URSUS C-4011, 1970 r., —, po rem. silnika, przerobiony na C-355, stan db, w ciągłej eksploat., brak dokumentacji - 5.600 zł. Trzebnica, tel. 0603/45-26-06

CIĄGNIK URSUS C-4011, 1970 r., stan bdb, kpl. dokumentacja - 7.200 zł. Bolesławiec, tel. 0782/13-92-15

CIĄGNIK URSUS C-4011, 1970 r. - 6.500 zł. Kłodzko, tel. 0603/25-71-40, 0695/26-46-27

CIĄGNIK URSUS C-4011, 1970 r. - 5.200 zł. Łagiewniki, powiat dzierżoniowski, tel. 0694/61-50-94

CIĄGNIK URSUS C-4011, 1970 r., silnik po remoncie od Ursusa C-360 - 7.200 zł. Olesno, tel. 0788/91-92-63

CIĄGNIK URSUS C-4011, 1970 r. - 8.500 zł. Popęszyce, tel. 068/388-92-22, 0660/29-25-40

CIĄGNIK URSUS C-4011, 1970 r., silnik od ciągnika Ursus C-360, stan db - 5 700 zł. Syców, powiat oleśnicki, tel. 0608/67-79-76

CIĄGNIK URSUS C-4011, 1980 r., bez prawa rejestr. - 6.500 zł lub zamienię na samochód. Paczków, powiat nyski, tel. 0661/78-73-57

FOTO CIĄGNIK URSUS C-4512, 1990 r., 68 KM, oryginalny lakier, ogumienie 70%, sprawny 100%, komfortowa kabina, gotowy do prac polowych - 28.500 zł. Miechów, tel. 0501/52-63-56 II97RHTE

FOTO CIĄGNIK URSUS C-4514, 1993 r., przeb. 4600 mtg, napęd 4x4, komfortowa kabina, stan opon tylnych 90%, przednich 90%, pneumatyka, sprowadzony z Niemiec - 39.500 zł Krosno Odrzańskie, tel. 0516/97-61-63 II97RERH

FOTO CIĄGNIK URSUS C-4514, 1994 r., oryginalny, przebieg 2500 mtg, stan techniczny bardzo dobry, 100% sprawny, komplet zaczepów i obciążników, wspomaganie, komfortowa kabina, gotowy do prac polowych - 41.900 zł. Miechów, tel. 0501/52-63-56 II97XLXK

CIĄGNIK URSUS C-4514, 1997 r., stan bdb, opony tylne 90%, opony przednie 20% - 45.000 zł. Wodniki, powiat górowski, tel. 0695/22-84-11, 0509/91-79-90 II99RY7P

CIĄGNIK URSUS U-1012, 1990 r., turbo, silnik po remoncie kapitalnym, nowe tuleje i wał korbowy - 26.500 zł. Świdnica, tel. 0502/07-82-20, 0506/03-28-90

CIĄGNIK URSUS U-1201, 1980 r., zarejestrowany, stan idealny, kompletny - 17.800 zł. Starczówek, tel. 074/819-48-72, 0500/38-40-88, 0663/94-40-86

CIĄGNIK URSUS U-1204, 1981 r., stan bdb - 21.500 zł. Karów, powiat górowski, tel. 0660/69-84-73

CIĄGNIK URSUS U-1214, 1983 r., kpl. dokumentacja, stan db - 18.000 zł. Środa Śląska, tel. 071/317-17-66

CIĄGNIK URSUS U-1214, 1983 r., kpl. dokumentacja, stan db - 19.000 zł. Środa Śląska, tel. 0502/29-28-70

CIĄGNIK URSUS U-1222, 1980 r., turbo, V6, 160 KM, ważne przegląd i OC, stan db - 22.000 zł lub zamienię na samochód. Ząbkowice Śląskie, tel. 0693/21-25-09

CIĄGNIK URSUS U-1222, 1986 r., zarejestr., techn. sprawny - 20.000 zł. Prochowice, powiat legnicki, tel 0783/03-16-11

CIĄGNIK URSUS U-1224, 1985 r., — maska nowego typu, 4x4, kpl. zaczepów i obciążników, po rem. silnika, opony tylne 90%, zarejestr., opłacony - 26.900 zł. Pakość, powiat inowrocławski, tel. 0696/48-62-82

CIĄGNIK URSUS U-1224, 1985 r. - 24.000 zł. Prochowice, tel. 076/858-46-09

CIĄGNIK URSUS U-1224, 1986 r., stan techn. bdb, opony 80%, orbitrol, 2 siłowniki pomocnicze z tyłu - 36.000 zł. Syców, tel. 062/785-01-61, 0605/08-14-19

CIĄGNIK URSUS U-1224, 1989 r., opony 70%, garażowany, stan bdb - 30.000 zł. Jawor, tel. 0601/97-43-24

CIĄGNIK URSUS U-1614, —, 120 KM, 6-cylindrowy, w pełni sprawny, zadbany, przedni napęd 4x4 - 26.000 zł. Zawiść, powiat namysłowski, tel. 0695/79-12-71

CIĄGNIK URSUS U-1634, 1994 r., —, zarejestrowany, kpl. obciążników - 47.000 zł. Piotrowice, powiat jaworski, tel. 076/870-88-05, 0604/10-62-14, 0696/06-89-05

CIĄGNIK URSUS U-902 - 14.000 zł. Ostrów Wlkp. Tel. 0782/03-06-33

CIĄGNIK URSUS U-902, 1982 r., oryg. lakier, zarejestr. - 18.500 zł. Sobótka, powiat wrocławski, tel. 0600/97-62-10

CIĄGNIK URSUS U-902, 1983 r., zarejestr., oryg. lakier, nowe opony tylne, kpl. zaczepów i obciążników, siłownik wspomagający, stan db - 16.000 zł. Łagiewniki, powiat dzierżoniowski, tel. 0604/72-56-06

CIĄGNIK URSUS U-912, 1982 r., —, techn. sprawny, mało używany, pracował na 15 hektarach - 19.000 zł. Trębaczów, powiat kępiński, tel. 062/786-17-07

CIĄGNIK URSUS U-912, 1984 r., zarejestr., ważne OC, zadbany, stan bdb - 18.000 zł. Milowice, tel. 062/785-12-69

CIĄGNIK URSUS U-912, 1985 r., po rem. silnika, 4 nowe opony, stan bdb, do remontu lakierniczego - 24.200 zł. Jaworów, powiat strzeliński, tel. 0607/96-36-00

CIĄGNIK URSUS U-912, 1985 r. - 23.000 zł. Sulechów, powiat zielonogórski, tel. 0667/52-70-01

CIĄGNIK URSUS U-912, 1986 r., przebieg 3.400 mtg, czerwony, stan bdb, mało eksploatowany w rolnictwie, stan opon bdb, zarejestr., ubezpieczony - 25.000 zł. Trzebnica, tel 0667/42-64-68

CIĄGNIK URSUS U-912, 1987 r., stan bdb - 28.000 zł. Gostyń, tel 0506/72-30-02

CIĄGNIK URSUS U-914, —, 4x4, kpl. zaczepów i obciążników, nowe opony przednie, tylne 60% - 26.000 zł. Strzyżew, tel 0697/60-94-14, 0691/89-28-48

CIĄGNIK URSUS U-914, 1987 r., zarejestr. - 33.000 zł. Łagiewniki, powiat dzierżoniowski, tel. 0660/18-15-46

CIĄGNIK WŁADIMIREC T-25, nowe sprzęgło, akumulator (na gwarancji), lakier, inst., oświetlenie, liczniki i filtr paliwa, możliwość rejestr. - 8.500 zł. Krosnowice, powiat kłodzki, tel. 074/868-52-20, 0607/55-38-61

CIĄGNIK WŁADIMIREC T-25A, 1979 r., stan db - 6.500 zł do uzgodnienia. Jelenia Góra, tel 075/712-20-08

CIĄGNIK ZETOR 5211, 1991 r., świeżo sprowadzony, stan bdb, możliwy transport - 24.000 zł. 59-600 Lwówek Śląski, tel. 0510/65-35-87

CIĄGNIK ZETOR 10011, 1987 r., stan bdb, komfortowa kabina, kpl. obciążników, wzmocniony podnośnik - 26.000 zł. Góra, tel. 0782/01-23-54, 0600/97-29-38

CIĄGNIK ZETOR 10045, 1982 r., -, stan dobry, w całości lub na części - 23.500 zł Kłodzko, tel. 0501/13-48-29

CIĄGNIK ZETOR 1012, 1987 r., stan bdb - 26.000 zł. Ząbkowice Śląskie, tel. 074/815-30-25, 0607/28-55-54

CIĄGNIK ZETOR 1045, 1990 r., 4-cylindr. silnik, zarejestr., ubezpieczony, napęd 4 x 4, kpl. obciążników, kpl. zaczepów - 38.900 zł. Budziszów Wielki, powiat jaworski, tel. 0605/07-06-63

CIĄGNIK ZETOR 10540, 4200 mtg, kpl. zaczepów i obciążników, oryginalny, kupiony w kraju, zarejestr., opłacony - 61.000 zł Pakość, powiat inowrocławski, tel. 0696/48-62-82

CIĄGNIK ZETOR 10540, 1997 r., stan bdb, od 1 właściciela, przebieg 3000 mtg, skrzynia z rewersem - 65 000 zł. Ząbkowice Śląskie, tel. 0605/57-14-28

CIĄGNIK ZETOR 11245 ZTS, 100 KM, sprow. z Niemiec, opony 90%, stan idealny - 53.000 zł. Golczowice, powiat brzeski, tel. 077/412-11-43, 0601/40-27-55

CIĄGNIK ZETOR 11245, 1992 r., 110 KM, 6-cylindr. silnik, napęd 4x4, eurokabina, wspomaganie orbitrol, pneumatyka, kpl. zaczepów, dobre ogumienie, zarejestrowany, stan dobry - 35.900 zł. Bolesławiec, tel. 0501/80-37-07

CIĄGNIK ZETOR 11245, 1993 r., stan db - 36.000 zł. Kępno, tel. 0607/29-17-49

CIĄGNIK ZETOR 12011, 1977 r., sprowadzony, stan dobry - 19.500 zł Paczków, powiat nyski, tel. 0608/71-22-90

CIĄGNIK ZETOR 12011, 1977 r., —, silnik i kabina nowego typu, nowe opony - 17.700 zł. Studzionka, powiat pszczyński, tel. 032/448-07-71, 0603/74-09-09

CIĄGNIK ZETOR 12045, 1982 r., techn. sprawny, stan db - 23.000 zł. Ząbkowice Śląskie, tel. 0502/15-75-46

CIĄGNIK ZETOR 12045, 1985 r., przebieg 6000 mtg, sprowadzony - 29.500 zł. Konary, tel 076/870-91-26, 0609/87-71-68

CIĄGNIK ZETOR 12145, stan bdb, 4x4, 120 KM, opony 70%, wzmocniona hydraulika, koła 16.9x38 - 25.500 zł Tel. 0600/63-76-66

CIĄGNIK ZETOR 12145, 1986 r., —, kolor czerwony, kabina nowego typu, tylne koła 38", brak I i II biegu, sprawny, stan bdb - 27.500 zł, powiat wrocławski, tel. 0886/21-15-60

CIĄGNIK ZETOR 12145, 1988 r., komfortowa kabina - 36.000 zł Paczków, powiat nyski, tel. 0600/17-22-02

CIĄGNIK ZETOR 12145, 1992 r., orbitrol, blokada przedniego mostu, dodatkowy rozdzielacz, pali z baterii - 36 000 zł. Wodniki, powiat górowski, tel 0695/22-84-11, 0509/91-79-90 II97JC9N

CIĄGNIK ZETOR 12245, 1999 r., szybka skrzynia biegów, blokada przedniego mostu, wzmocniona hydraulika, dodatkowy rozdzielacz, stan bdb - 52.000 zł Wodniki, powiat górowski, tel 0695/22-84-11 II99RY7R

CIĄGNIK ZETOR 16145 - 35.000 zł. Mechnice, tel. 077/464-00-56

CIĄGNIK ZETOR 16145, 1987 r., zarejestr., ubezpieczony, wszystko sprawne, opony tylne 60%, przednie 20%, stan ogólny bardzo dobry - 35.000 zł. Piława Dolna, powiat dzierżoniowski, tel. 0602/60-19-47

CIĄGNIK ZETOR 16145, 1987 r., stan db - 28.000 zł. Kobyla Góra, powiat ostrzeszowski, tel. 0605/31-08-61

CIĄGNIK ZETOR 16145 TURBO, 1988 r., stan bdb, sprawny techn., ciś. oleju 6 atm, opony tylne nowe, przednie 50%, nowa blacharka, kpl., zadbany - 36.000 zł. Paczków, powiat nyski, tel 077/431-74-28

CIĄGNIK ZETOR 16145, 1990 r., stan dobry - 33.000 zł. Kłodzko, tel. 0501/13-48-29

CIĄGNIK ZETOR 16145, 1990 r., stan bdb - 35.000 zł. Strzelin, tel. 0604/94-89-14

CIĄGNIK ZETOR 16145, 1992 r., orbitrol, ładowacz czołowy Tur, stan b. dobry, zarejestrowany - 39 900 zł. Nysa, tel. 0665/94-94-95 II97XKRK

CIĄGNIK ZETOR 16145, 1997 r., kolor czerwony, techn. sprawny, stan bdb - 30.000 zł. Ząbkowice Śląskie, tel. 0502/15-75-46

CIĄGNIK ZETOR 16245, sprowadzony, zarejestrowany, stan db - 45 000 zł. Paczków, powiat nyski, tel 0608/71-22-90

CIĄGNIK ZETOR 16245, 1990 r., nowe opony (4 szt.), stan db - 37.000 zł Ząbkowice Śląskie, tel 0600/50-69-09

CIĄGNIK ZETOR 16245, 1991 r., eurokabina, techn. sprawny, stan bardzo dobry, komplet obciążników, polecam - 40 500 zł. Ząbkowice Śląskie, tel 0600/83-16-14 II9A3KEA

FOTO CIĄGNIK ZETOR 16245, 1991 r., kabina Euro, sprawny technicznie, stan b. dobry - 40 500 zł. Ząbkowice Śląskie, tel. 0601/65-72-17, 074/816-03-72 II9CHLTM

CIĄGNIK ZETOR 16245 MARTIN, 2000 r., —, przeb. 7000 mtg, stan techniczny bardzo dobry - 92.000 zł. Żołędnica, powiat rawicki, tel 065/545-37-63, 0512/44-87-39

CIĄGNIK ZETOR 3011, 1963 r., do remontu blacharka, bez prawa rejestracji - 4.300 zł. Piława Dolna, powiat dzierżoniowski, tel. 0602/60-19-47

CIĄGNIK ZETOR 4340, 1996 r., przebieg 1600 mtg, ładowacz Tur - 46.000 zł. Zagroda, powiat zgorzelecki, tel. 075/721-06-64

CIĄGNIK ZETOR 5011, 1983 r., kabina od Zetora 5211 - 18.500 zł. Ostroszowice, tel. 074/833-02-90, 0507/80-98-30

CIĄGNIK ZETOR 5011, 1983 r., stan bdb - 21.000 zł. Wrocław, tel. 0510/85-97-59, 0602/32-30-63

CIĄGNIK ZETOR 5011, 1984 r., — wersja eksportowa, silnik nowego typu, nowe opony przednie i tylne, wspom. kierownicy, kabina ogrzewana, zarejestr., opłacony, techn. sprawny, nie wymaga wkładu finans. - 21 000 zł. Kępno, tel. 0667/34-32-48

CIĄGNIK ZETOR 5211, —, sprow. z Niemiec, z agregatem, możl. uruchomienia i sprawdzenia na miejscu - 4.700 zł. powiat ząbkowicki, tel. 0510/49-21-58, 074/818-11-39

CIĄGNIK ZETOR 5211, I właśc., stan bdb - 30.000 zł. Lwówek Śląski, tel. 0880/33-18-77

CIĄGNIK ZETOR 5211, 1986 r., —, nowe opony, wspom. kierownicy, kabina 2-osobowa, ogrzewana, sprawny silnik i podzespoły, bez wycieków, zarejestrowany, opłacony, ważny przegląd, w ciągłej eksploat. - 28.500 zł. Szybowice, powiat prudnicki, tel 077/ 436-67-05

CIĄGNIK ZETOR 5211, 1988 r., —, sprow., brak dokumentacji - 15.200 zł. Bolesławiec, tel. 0506/30-36-90

CIĄGNIK ZETOR 5211, 1988 r., sprow., zarejestr., ubezpieczony, ważny przegląd, po rem. kapitalnym, stan bdb - 27.900 zł. Budziszów Wielki, powiat jaworski, tel. 0605/ 07-06-63

CIĄGNIK ZETOR 5245, 1987 r., nowe opony, techn. sprawny, stan bdb - 34.000 zł. Ząbkowice Śląskie, tel. 0502/15-75-46

CIĄGNIK ZETOR 5245, 1987 r., zarejestr., techn. sprawny - 32.500 zł. Żurawiniec, tel. 062/781-71-19

CIĄGNIK ZETOR 6245, 1992 r., diesel, 4x4, przebieg 2900 mtg, stan techn. i wizualny bdb, sprow. z zagranicy, komfortowa kabina, oryg. lakier - 38.500 EUR Oława, tel. 0501/07-16-25

CIĄGNIK ZETOR 6441 PROXIMA, 2004 r., przegląd do 2010 r., przebieg 1600 mtg, stan bdb - 82.000 zł. Piława Dolna, powiat dzierżoniowski, tel. 0602/ 60-19-47

CIĄGNIK ZETOR 6718, 1980 r., 65 KM, nowe opony - 13.500 zł. Bolesławiec, tel. 0603/07-88-72

CIĄGNIK ZETOR 6911, wspom. kierownicy, ładowacz czołowy, zarejestr., ubezpieczony, techn. sprawny - 19.000 zł. Ostrów Wielkopolski, tel. 0696/92-07-99

CIĄGNIK ZETOR 6945, 1976 r., sprowadzony, zarejestrowany, stan db - 26.000 zł Paczków, tel. 0608/ 71-22-90

CIĄGNIK ZETOR 7011, 1983 r. - 19.000 zł. Ząbkowice Śląskie, tel. 0605/57-14-28

CIĄGNIK ZETOR 7045, 1982 r., 4x4, wygląd Zetora 7245 - 26.000 zł. Strzyżew, powiat ostrowski, tel. 0697/ 60-94-14, 0691/89-28-48

CIĄGNIK ZETOR 7211, nowe opony, komfortowa kabina, wspom. kierownicy, stan bdb - 27.000 zł. Ząbkowice Śląskie, tel. 0667/22-27-65

CIĄGNIK ZETOR 7211, 1985 r., — - 22.500 zł. Leszno, tel. 0603/60-30-22

CIĄGNIK ZETOR 7211, 1986 r., z ładowaczem Tur - 27.000 zł Leszno, tel. 0669/12-41-50

CIĄGNIK ZETOR 7211, 1987 r., z kosiarką do wykaszania rowów, stan bdb - 32.000 zł. Ząbkowice Śląskie, tel. 0502/15-75-46

CIĄGNIK ZETOR 7211, 1989 r. - 30.000 zł. Krotoszyn, tel. 0503/96-14-23 Q00020579

CIĄGNIK ZETOR 7211, 1991 r., — - 38.500 zł. Kamienica, powiat nyski, tel. 0600/85-16-94

CIĄGNIK ZETOR 7245, 1978 r., napęd 4x4, po rem. kapitalnym - 33.000 zł. Syców, tel. 0663/30-26-26, 062/ 785-34-47

CIĄGNIK ZETOR 7245, 1985 r., przedni napęd 4x4, sprowadzony, stan bdb, możliwy transport - 29.800 zł. 59-600 Lwówek Śląski, tel. 0510/65-35-87

FOTO CIĄGNIK ZETOR 7245, 1986 r., stan opon 80 %, sprawny technicznie, stan b. dobry - 34.000 zł do negocjacji. Ząbkowice Śląskie, tel. 0601/65-72-17, 074/ 816-03-72 II9CHLTN

CIĄGNIK ZETOR 7245, 1986 r., zarejestr., ważny przegląd, ubezpieczony, po rem. kapitalnym, napęd 4x4, nowe opony, stan bdb - 35.500 zł. Budziszów Wielki, powiat jaworski, tel. 0605/07-06-63

CIĄGNIK ZETOR 7745, 1991 r., przedni napęd 4x4, świeżo sprowadzony, do ogólnych poprawek - 29.500 zł. 59-600 Lwówek Śląski, tel. 0510/65-35-87

CIĄGNIK ZETOR 8011, stan idealny, kpl. obciążników i zaczepów, komfortowa kabina, nowe akumulator i opony, sprawne półbiegi, sprow., nieeksploat. w rolnictwie - 17.000 zł. Ostrzeszów, tel. 0609/19-68-38

FOTO CIĄGNIK ZETOR 8011, „ścięta" maska, komfortowa kabina, nowy typ silnika, skrzyni biegów i tylnego mostu, oryginalny lakier, sprawny technicznie, stan b. dobry - 17.500 zł Ząbkowice Śląskie, tel. 0601/ 65-72-17, 074/816-03-72 II9CHLXJ

CIĄGNIK ZETOR 8011, stan idealny - 19.000 zł Lipka, tel. 062/785-95-11

CIĄGNIK ZETOR 8011, 1973 r., po remoncie silnika, stan ogólny dobry, w ciągłej eksploatacji, zarejestrowany - 15.300 zł. Legnica, tel 076/858-01-47, 0511/ 72-15-22 II9EEM49

CIĄGNIK ZETOR 8011, 1977 r., —, kolor czerwony, nowego typu kabina, dodatkowo koła tylne do międzyrzędów, stan db - 13.000 zł. Żórawina, powiat wrocławski, tel. 0886/21-15-60

CIĄGNIK ZETOR 8011, 1980 r., komfortowa kabina, kpl. obciążników i zaczepów - 17.500 zł. Wschowa, tel. 0609/ 59-35-75

CIĄGNIK ZETOR 8045, 1978 r., kabina nowego typu, zarejestr - 21.000 zł. Sobótka, powiat wrocławski, tel. 0600/97-62-10

CIĄGNIK ZETOR 8045, 1980 r., nowy typ przedniego napędu, komfortowa kabina, stan podzespołów bdb - 23.000 zł. Ząbkowice Śląskie, tel. 0605/57-14-28

CIĄGNIK ZETOR 8111, 1986 r., —, stan techn. i wizualny db - 21.000 zł. Tel. 0693/67-88-73

CIĄGNIK ZETOR 8145, czerwony, oryg., z kabiną, techn. sprawny, nie wymaga napraw + przedni napęd, garażowany, zadbany, oryg., bezawaryjny, udany model, I właśc., eksploat. na 4 ha, nie pracował przez 2 lata - postępowanie spadkowe - 17.500 zł. Ostroszowice, powiat dzierżoniowski, tel. 0507/80-98-30

CIĄGNIK ZETOR 8145, 1989 r., stan idealny - 31.000 zł. Strzelin, tel. 0600/57-09-58

FOTO CIĄGNIK ZETOR 8520, 1997 r., (John Deere 2700), napęd 4x2, stan bdb, www.agro-import.pl - 38.000 zł. Wodniki, powiat górowski, tel. 0695/22-84-11 II97XJMJ

CIĄGNIK ZETOR 8540, 1998 r., -, przeb. 6400 mtg, Tur, ogumienie przednie 80%- tylne 60%, zadbany - 17.000 EUR., powiat zgorzelecki, tel. 0602/85-91-99

CIĄGNIK ZETOR 9245, 1996 r., przebieg 3000 mtg, 100 KM, napęd 4x4, I właśc., oryg., stan idealny - 59.000 zł. Mysłów, powiat łukowski, tel. 0608/60-18-06

CIĄGNIK ZETOR 9540, 1993 r. - 39.000 zł. Ostrów Wlkp. Tel. 0782/03-06-33

CIĄGNIK ZETOR 9540, 1995 r., prod. czeskiej, napęd 4x4, z ładowaczem Tur, nowe opony tylne, stan bdb - 53.000 zł. Dobromierz, powiat świdnicki, tel. 0783/ 50-25-86

FOTO CIĄGNIK CASE MX 135, 2000 r., przeb. 7000 mtg, 135 KM, napęd 4x4, Tuz, przedni wałek, kabina komfortowa opony przód 100% tył 30%, stan techniczny i wizualny b. dobry - 7.980.000 zł do uzgodnienia. Ciepielów, powiat lipski, tel. 0511/63-26-21 II9WEY9

CIĄGNIKI: Zetor 6245 - 33.000 zł, John Deere - 39.000 zł, New Holland - 24.500 zł i inne. Żary, tel. 0602/ 11-57-62

CIĄGNIKI, 1984 r., —: Ursus C-355, Ursus U-902, Zetor 8011, zarejestrowane, ubezpieczone, w stanie bardzo dobrym, cena od 4.500 do 10.500 zł/szt. Obórki, powiat brzeski, tel. 0604/37-51-10, 0600/ 52-14-88

NAPRAWY I REMONTY CIĄGNIKÓW ROLNICZYCH
FEND, CASE, DEUTZ i inne
NAPRAWA MASZYN BUDOWLANYCH
Januszkowice, ul. Klonowa 8
tel. 0-781 725 341 OR080096

CIĄGNIKI ZETOR: - 5211, 1991 r., stan idealny, 7011, nowy silnik, 8111, 1987 r., stan bdb, 10045, nowy typ silnika, 10145, 1984 r., 12045, podzespoły nowego typu, 12145, 16045, 16145, 7341, 1996 r., 7745, silnik turbo, 7045, po rem. gen., 12011, 7245, cena 14.000- - 65.000 zł. Trzebnica, tel. 071/387-09-72, 0504/23-00-90

CIĄGNIKI ZETOR 8011, czerwone, 3 sztuki, nowe opony tylne - 16.000 zł. Ząbkowice Śląskie, tel. 0605/ 57-14-28

O CIĄGNIKI ROLNICZE, KOMBAJNY ZBOŻOWE, PŁUGI OBROTOWE, agregaty uprawowo-siewne, siewniki zbożowe, brony talerzowe, przyczepy do sianokiszonek, beczkowozy ocynkowane, inne maszyny, www.agrohandel.com, maszyny rolnicze z importu, Adam Sobierak, Naratów 25. Tel. 065/543-65-81, 0605/10-73-66 WI0191157

DMUCHAWA DO SIANA - 800 zł. Jordanów Śląski, tel. 071/316-12-36, 0514/28-40-53

DMUCHAWA DO SIANA - 600 zł. Lipka, tel 062/ 785-95-11

DMUCHAWA DO SIANA I SŁOMY, napęd ciągnikowy - 1.200 zł Zbytowa, powiat oleśnicki, tel 0609/51-31-27

DMUCHAWA DO ZBOŻA - 1.500 zł. Bolesławiec, tel. 062/783-61-57, 0607/96-37-12

DMUCHAWA DO ZBOŻA + rury - 1.200 zł. Dobrzenice, tel. 074/810-31-31, 0510/97-90-33

DMUCHAWA DO ZBOŻA, 7.5 kW + rury, stan bdb - 2.000 zł. Legnica, tel. 0609/30-96-66

DMUCHAWA DO ZBOŻA - 900 zł lub zam. na opryskiwacz. Lubań, tel. 0507/71-74-93

DMUCHAWA DO ZBOŻA - 7 500 zł. Ząbkowice Śląskie, tel. 074/815-67-72

DMUCHAWA DO ZBOŻA - 1 600 zł. Żmigród, powiat trzebnicki, tel 0607/09-44-47

DMUCHAWY DO ZBOŻA, kpl. rur + separator - od 1 200 zł/szt. Ząbkowice Śląskie, tel 0665/12-12-21

DMUCHAWY DO ZBOŻA, prod. niem., moc 2.5-3 kW - od 1.500 do 1.800 zł/szt. Wodziczna, tel. 062/781-59-46, 0695/08-52-66

DOJARKA ALFA-LAVAL oraz rozsiewacz nawozów, lejkowy i parnik el. - 1.200 zł. Dzierżoniów, tel. 0667/ 91-74-17

DOJARKA ALFA-LAVAL, 5-konwiowa, duża pompa - 1.500 zł. Brzeg, tel. 077/412-12-66

DOJARKA ALFA-LAVAL, 1-konwiowa - 650 zł. Głuszyna, powiat namysłowski, tel. 0607/64-94-29

GLEBOGRYZARKA GRUDZIĄDZ, szer. robocza 1.6 m - 2.000 zł. Łagiewniki, powiat dzierżoniowski, tel. 0604/ 72-56-06

GLEBOGRYZARKA, prod. polskiej, szer. 1.60 m, stan db - 2.000 zł Ząbkowice Śląskie, tel. 074/815-30-25

GNIOTOWNIK, prod. niemieckiej, szerokie walce (40 cm), sprawny, oryginalny - 1.100 zł. Piława Dolna, powiat dzierżoniowski, tel. 074/837-00-05

KOŁA DO UPRAW MIĘDZYRZĘDOWYCH, 11.2/36 - 1.500 zł. Dobromierz, powiat świdnicki, tel. 0783/ 50-25-86

KOMBAJN BOLKO, 1989 r., — - 6 000 zł. Kamienna, powiat sieradzki, tel. 0609/41-58-31

KOMBAJN DO BURAKÓW MATROT, —, 6-rzędowy - 2.000 zł. Wąsosz, powiat górowski, tel. 0886/40-99-52

KOMBAJN DO ZIEMNIAKÓW BOLKO, stan dobry - 8.700 zł. Chojnów, powiat legnicki, tel. 076/819-60-59, 0604/31-52-49 II9CHJRE

KOMBAJN DO BURAKÓW KLEINE 5000, ścinacz na liście, stan bdb - 3.000 zł. Borek Strzeliński, tel. 0609/ 14-57-39

KOMBAJN DO BURAKÓW KLEINE 5100 - 3.700 zł. Siemianów, tel 071/393-31-63, 0728/81-30-77

KOMBAJN DO BURAKÓW NEPTUN - 3.400 zł. Ramiszów, tel. 071/399-75-08

KOMBAJN DO BURAKÓW POSEJDON II, z koszem na liście - 2.100 zł. Walentynów, powiat ostrowski, tel. 0663/67-91-21

KOMBAJN DO ZIEMNIAKÓW HADENDOR, — - 3.800 zł. Złotoryja, tel. 0691/96-99-30

KOMBAJN DO ZIEMNIAKÓW ANNA, 1-rzędowy + sortownik - 10.000 zł. Środa Śląska, tel. 0502/29-28-70

KOMBAJN DO ZIEMNIAKÓW BOLKO, 1990 r. - 13.000 zł. Raciborowice Górne, tel. 075/738-97-01

KOMBAJN DO ZIEMNIAKÓW GRIMME LK-650, 1989 r., boczny wysyp - 16.500 zł. Kępnica, tel. 077/ 435-44-44, 0501/29-69-94

KOMBAJN DO ZIEMNIAKÓW GRIMME HL-750, 1990 r., stan db - 8.500 zł. Głubczyce, tel. 0602/46-81-04

KOMBAJN DO ZIEMNIAKÓW HAGEDORN, do remontu - 2.900 zł. Popęszyce, tel. 068/388-92-22, 0660/ 29-25-40

KOMBAJN DO ZIEMNIAKÓW HASSIA, stan bdb - 6.900 zł. Wrocław, tel. 0502/35-19-15

KOMBAJN DO ZIEMNIAKÓW KARLIK, 1990 r., I właśc., garażowany, mało używany, stan db - 8.000 zł. Ząbkowice Śląskie, tel. 0693/21-25-09

KOMBAJN ZBOŻOWY BIZON, szarpacz słomy, stół do rzepaku, po rem. silnika, nowe opony - 30.000 zł. Strzelin, tel. 0605/83-14-53

KOMBAJN ZBOŻOWY BIZON z-056, 1979 r., —, dużo nowych części, stan db - 12.500 zł. Bystrzyca Kłodzka, tel. 074/813-01-64, 0783/62-37-71

KOMBAJN ZBOŻOWY BIZON Z-056, 1983 r., —, przebieg 780 mtg, opony w bdb stanie, I właśc., sieczkarnia, szer. opony, brak rozrusznika i akumulatorów - 24.000 zł, w rozliczeniu może być samochód osobowy, do 8.000 zł. Mikolajowa, powiat brzeski, tel. 0888/ 08-76-68

KOMBAJN ZBOŻOWY BIZON Z-056, 1985 r., szerokie koła, sprężyny, szarpacz słomy, II właściciel, dużo nowych części, garażowany - 26.500 zł. Ścinawa, powiat lubiński, tel. 0782/98-38-67

KOMBAJN ZBOŻOWY BIZON Z-056, 1985 r., z kabiną - 35.000 zł. Gostyń, tel. 065/571-98-51, 0609/ 06-43-36

KOMBAJN ZBOŻOWY BIZON, 1987 r., kabina, sieczkarnia, przystawka do rzepaku, dużo nowych części, stan bdb - 36.000 zł. Jawor, tel. 0604/61-59-14

KOMBAJN ZBOŻOWY BIZON Z-056, 1989 r., przystawka do rzepaku z kosą boczną + sieczkarnia, garażowany - 32.000 zł. Jawor, tel. 0601/97-43-24

KOMBAJN ZBOŻOWY BIZON REKORD, 1986 r., kabina, sieczkarnia, stół do rzepaku, kosa boczna, stan db - 36.000 zł Kłodzko, tel. 0663/36-84-50

KOMBAJN ZBOŻOWY BIZON REKORD Z-058, 1990 r., I właśc., garażowany, sieczkarnia, heder do rzepaku - 69.000 zł Nysa, tel. 0660/03-43-37

KOMBAJN ZBOŻOWY BIZON SUPER, 1986 r. - 22.000 zł. Prochowice, tel. 076/858-46-09

KOMBAJN ZBOŻOWY CASE 943, 1987 r., przebieg 1010 mtg, heder 3.1 m, stół do rzepaku, przestawne motowidło, szarpacz słomy - 49.000 zł. Lubań, tel. 0502/61-24-42

KOMBAJN ZBOŻOWY CASE 2188, 1995 r., —, czerwony, stan techn. i wizualny bdb, stół do rzepaku - 120.000 zł. Tel 0693/67-88-73

KOMBAJN ZBOŻOWY CASE 2188, 1996 r., —, stół do rzepaku, 2 kosy, przystawka do kukurydzy, stan techn. i wizualny bdb - 130.000 zł. Tel 0693/67-88-73

KOMBAJN ZBOŻOWY CASE 2180, 1997 r., klimat., stół do rzepaku - 140.000 zł. Jelenia Góra, tel. 0606/ 10-74-71

KOMBAJN ZBOŻOWY CASE 525, 1999 r., przebieg 509 mtg, heder 5.4 m, stół do rzepaku, szarpacz słomy, komfortowa kabina - 53.000 EUR. Niemcy, tel. 0049/ 16-32-07-54-25

KOMBAJN ZBOŻOWY CASE CF-80, 2001 r., przebieg 1900 mtg, heder 6.1 m, stół do rzepaku, szarpacz słomy - 60.000 EUR. Niemcy, tel. 0049/16-32-07-54-25

KOMBAJN ZBOŻOWY CASE CF 60, 2001 r., przebieg 900 mtg, heder 5.4 m, szarpacz słomy, stół do rzepaku, klimat. - 60.000 EUR. Zgorzelec, tel. 0602/85-91-99

KOMBAJN ZBOŻOWY CATERPILLAR 654, przebieg 1500 mtg, heder 6.2 m, Powerflow, silnik CAT 320 KM, 8 wytrząsaczy, odpowiednik Fendta lub Massey-Fergusona serii Cera - 220.000 zł Ząbkowice Śląskie, tel. 0605/57-14-28

KOMBAJN ZBOŻOWY CLAAS 98, 1986 r., —, stan techn. i wizualny db, sieczkarnia, heder 5.5 m - 75.000 zł. Tel. 0693/67-88-73

FOTO KOMBAJN ZBOŻOWY CLAAS COMMANDOR 228, przebieg 4000 mtg, klimatyzacja, system 3d, poziomowanie sit, silnik Mercedesa, heder 6.6 m ze stołem do rzepaku Biso, sieczkarnia, I właściciel od nowości, instrukcja obsługi i techniczna; stan idealny - 110.000 zł. Ząbkowice Śląskie, tel. 0601/65-72-17 II9CHLX9

KOMBAJN ZBOŻOWY CLAAS CONSUL, s, zielony, heder 3 m, sieczkarnia, stan bdb - 15.000 zł, powiat trzebnicki, tel. 071/312-75-41, 0667/83-23-92

KOMBAJN ZBOŻOWY CLAAS CONSUL, kolor zielony, stan db, sieczkarnia, wspom. kierownicy, heder 2.70 m, pracował na 6 ha, silnik Perkins 4-cyl. - 12.700 zł. Tel. 0667/88-01-30

KOMBAJN ZBOŻOWY CLAAS COSMOS, heder 2 m, przygotowany do sezonu, stan bdb - 12.000 zł. Gierałtów, powiat bolesławiecki, tel. 0660/43-85-43

KOMBAJN ZBOŻOWY CLAAS DOMINATOR 106, silnik Mercedesa, hydrostat, heder 4.5 m, sprow. z Niemiec, wózek, stan db - 62.000 zł. Jaworów, powiat strzeliński, tel. 0607/96-36-00

KOMBAJN ZBOŻOWY CLAAS DOMINATOR 96, 1980 r., z sieczkarnią, heder 4.5 m, hydrostat, silnik Mercedesa 180 KM - 55.000 zł. Bolesławiec, tel. 075/ 738-95-80

KOMBAJN ZBOŻOWY CLAAS DOMINATOR 96, 1984 r., klimatyzacja, szer. robocza 4 m, sieczkarnia, stan bdb - 72.000 zł. Nowogrodziec, tel 075/736-81-97, 0604/81-77-61

KOMBAJN ZBOŻOWY CLAAS DOMINATOR 96, 1985 r., szer. robocza 3.9 m, wózek do hedera, sieczkarnia, oryg lakier, czujnik strat ziarna, stan bdb - 89.900 zł. Śmicz, tel. 077/437-69-48

KOMBAJN ZBOŻOWY CLAAS DOMINATOR 76, 1986 r., silnik Mercedesa, hydrostat, sieczkarnia, kabina, hydraul rura, czujnik awarii, stan bdb - 56.000 zł. Bogufałów, powiat ostrowski, tel 0501/21-37-38

KOMBAJN ZBOŻOWY CLAAS DOMINATOR 98 SL MAXI, 1991 r., —, heder 3,8 m, silnik Mercedes, sieczkarnia, pełne wyposażenie, spalona kabina, w całości lub na części - 35.000 zł. Udanin, powiat średzki, tel. 0607/84-48-91, 076/870-90-64

KOMBAJN ZBOŻOWY CLAAS DOMINATOR 118 MAXI, 1991 r., stół do rzepaku, heder 5.10 m - 155.000 zł. Biała, powiat prudnicki, tel. 0608/22-28-38

KOMBAJN ZBOŻOWY CLAAS DOMINATOR SL 108 MAXI, 1995 r., przebieg 3300 mtg, heder 5.1 m, stół do rzepaku, szarpacz słomy, komfortowa kabina - 52 000 EUR. Niemcy, tel. 0049/16-32-07-54-25

KOMBAJN ZBOŻOWY CLAAS EUROPA, 1969 r., szarpacz słomy - 5.500 zł. Popęszyce, tel. 068/388-92-22, 0660/29-25-40

KOMBAJN ZBOŻOWY CLAAS EUROPA, 1982 r., z prasą do słomy, sprowadzony, szer. robocza 2 m, nieeksploat. przez 20 lat - 8.000 zł Rydzyna, tel. 0603/ 91-28-95, 065/538-82-72

KOMBAJN ZBOŻOWY CLAAS LEXION 480, 1997 r., przebieg 2700 mtg, heder 7.5 m, stół do rzepaku, klimat - 220.000 zł. Jelenia Góra, tel. 0606/10-74-71

KOMBAJN ZBOŻOWY CLAAS MEGA 208, 1997 r., heder 6.5 m, stół do rzepaku, klimat. - 175.000 zł. Jelenia Góra, tel. 0606/10-74-71

KOMBAJN ZBOŻOWY CLAAS MERCATOR 70, Perkinsa, 6-cylindrowy, sieczkarnia, stan db - 25.500 zł. Opole, tel. 0600/13-52-15

KOMBAJN ZBOŻOWY CLAAS MERCATOR 75, 1978 r., przebieg 2.000 mtg, szer. 3.6 m, szarpacz - 30.000 zł. Lubań, tel. 075/721-06-64

KOMBAJN ZBOŻOWY CLAAS MERCATOR 70, 1980 r., silnik Mercedesa, heder 3.80 m, kabina, sieczkarnia - 32.000 zł. Brzeg Dolny, powiat wołowski, tel. 0721/ 35-38-64

KOMBAJN ZBOŻOWY CLAAS SENATOR, 1980 r., heder 3.60 m, silnik Perkins, stan bdb - 19.800 zł. Karów, powiat górowski, tel. 0660/69-84-73

KOMBAJN ZBOŻOWY DEUTZ-FAHR, 1976 r., heder 3 m - 19.500 zł. Ostrzeszów, tel. 0506/53-06-24

KOMBAJN ZBOŻOWY FAHR M88, diesel, szer. 2 7 m, sieczkarnia, sprow. z Niemiec, stan bdb - 11.900 zł, możl. transp. Oleśnica, tel. 071/398-87-34, 0665/60-02-07

KOMBAJN ZBOŻOWY FAHR 1000, heder 3.60 m, stan db - 17.500 zł. Gatka, gm. Żmigród, tel. 071/385-49-10

FOTO KOMBAJN ZBOŻOWY FAHR M66, 1972 r., przygotowany do sezonu, sieczkarnia, stan bdb, heder 2.2 m, nie wymaga wkładu finansowego, garażowany - 12.500 zł do negocjacji. Olszany, powiat świdnicki, tel. 074/855-71-39, 0603/16-86-53 II99XLE3

KOMBAJN ZBOŻOWY FAHR M-1102, 1985 r., heder 3.6 m, techn. sprawny w 100% - 26.000 zł. Kobierzyce, powiat wrocławski, tel. 0694/86-20-51

KOMBAJN ZBOŻOWY FORTSCHRITT E-514 - 30.000 zł. Popęszyce, tel. 068/388-92-22, 0660/29-25-40

KOMBAJN ZBOŻOWY FORTSCHRITT E-512, silnik Ifa, niebieski, sieczkarnia 2-letnia, po rem. silnika, garażowany, stan bdb, zadbany, heder 4,2 m - 16.500 zł. Wiry, powiat świdnicki, tel. 074/850-59-58, 0697/39-67-04

KOMBAJN ZBOŻOWY FORTSCHRITT E-512, 1981 r., heder 4.20 m, stan bdb - 10.300 zł. Kobierzyce, powiat wrocławski, tel. 0694/86-20-51

KOMBAJN ZBOŻOWY FORTSCHRITT E-512, 1983 r., heder 4.20 m, kabina z nawiewami, wózek do hederu, sprowadzony, nieeksploat. w kraju, w pełni sprawny - 13.500 zł, możl. transp. Pleszew, tel. 0660/61-60-99

KOMBAJN ZBOŻOWY FORTSCHRITT E-512, 1983 r., heder 4.20 m z 1986 r., bez wypadku, 2-letnia sieczkarnia - 18.000 zł. Milicz, tel. 0608/84-42-59

KOMBAJN ZBOŻOWY FORTSCHRITT E-512, 1985 r., —, zielony, stan techn. i wizualny bdb, heder 4.2 m, sieczkarnia - 20.500 zł. Tel. 0693/67-88-73

KOMBAJN ZBOŻOWY FORTSCHRITT E-512, 1985 r., siekacze słomy, kabina, heder 4,2 m, stan bardzo dobry - 17.500 zł. Lubań, tel. 0502/61-24-64

KOMBAJN ZBOŻOWY FORTSCHRITT E-514, 1985 r., —, heder 4,2 m + wózek, stół do rzepaku - 19.000 zł Bielawa, powiat wrocławski, tel. 074/833-01-61 po godz. 20, 0508/46-23-53

KOMBAJN ZBOŻOWY FORTSCHRITT E-514, 1986 r., heder 4.80 m, sieczkarnia, stół do rzepaku + kosa pionowa, stan db, garażowany - 32.000 zł. Borów, tel. 071/ 393-30-06

KOMBAJN ZBOŻOWY FORTSCHRITT E-512, 1986 r., stan bdb - 17 000 zł. Popęszyce, tel. 068/388-92-22, 0660/29-25-40

KOMBAJN ZBOŻOWY FORTSCHRITT E-516B, 1987 r., sprow. z Niemiec, szer robocza 6.70 m, sieczkarnia, przygotowany do sezonu, ważne OC - 20.000 zł Jelenia Góra, tel 0723/52-93-76

KOMBAJN ZBOŻOWY FORTSCHRITT E-514, 1988 r., przebieg 2590 mtg, 2 hedery 4.8 m, szarpacz słomy - 9.000 EUR. Zgorzelec, tel. 0602/85-91-99

KOMBAJN ZBOŻOWY FORTSCHRITT E-514, 1988 r., z sieczkarnią, heder 4.20 m - 34.000 zł. Bolesławiec, tel. 075/738-95-80

KOMBAJN ZBOŻOWY FORTSCHRITT E-514, 1988 r., sieczkarnia, heder szer. 4. 20 m, przygotowany do sezonu, stan db - 27.500 zł. Budziszów Wielki, powiat jaworski, tel 0605/07-06-63

KOMBAJN ZBOŻOWY FORTSCHRITT E-514, 1988 r., sieczkarnia, przystawka do kukurydzy, stan bdb - 42.000 zł Oleszna, powiat dzierżoniowski, tel. 0509/85-75-06, 0505/03-96-66

KOMBAJN ZBOŻOWY FORTSCHRITT E-514, 1988 r., sieczkarnia, używany 1 sezon, stan bdb - 36.000 zł. Wrocław, tel. 0502/35-19-15

KOMBAJN ZBOŻOWY FORTSCHRITT E-517 MDW, 1989 r., z sieczkarnią Claas, heder 5,70 m, przystawka do kukurydzy, napęd Schumacher - 34.000 zł. Kłodzko, tel. 0509/08-65-70

KOMBAJN ZBOŻOWY FORTSCHRITT E-514 MDW, 1989 r., kombajn w superstanie, sieczkarnia, heder 4.2 m. serdecznie polecam, okazja - 30.500 zł. Ząbkowice Śląskie, tel. 0600/83-16-14 II9A3KE9

KOMBAJN ZBOŻOWY FORTSCHRITT E-517 MDW, 1989 r., szarpacz słomy, kosa boczna - 25.000 zł. Popęszyce, tel. 068/388-92-22, 0660/29-25-40

SPRZEDAŻ MASZYN RONICZYCH
• sadzarki • siewniki nawozowe •
• kabiny • opryskiwacze • brony talerzowe • agregaty • kosiarki •
• przenośniki ślimakowe (żmijki) •
• ładowacze czołowe (Tur) •
• rozdrabniacze słomy (Bizon) •
• inne maszyny •
FABRYCZNIE NOWE.
SPRZEDAŻ RATALNA. TRANSPORT
Rogów Sobócki, ul. Wrocławska 61
tel. 071/316-35-79, 0-604 40 70 05
www.maszyny.yoyo.pl OR090183

KOMBAJN ZBOŻOWY FORTSCHRITT E-514, 1989 r., nowe pasy - 21.500 zł. Wiązów, powiat strzeliński, tel. 0502/02-37-67

KOMBAJN ZBOŻOWY FORTSCHRITT E-524 MDW, 1990 r., -, kolor groszkowy, stół do rzepaku, stan techn. i wizualny bdb, sieczkarnia - 63.000 zł. Tel. 0693/67-88-73

KOMBAJN ZBOŻOWY FORTSCHRITT E-514, 1990 r., 2 hedery do zboża i rzepaku, przystawka do kukurydzy - 50.000 zł. Świdnica, tel. 0506/03-28-90, 0502/07-82-20

KOMBAJN ZBOŻOWY FORTSCHRITT 524 MDW, 1990 r., —, 1700 mtg, klimat., hydrostat, heder 4,5 m, szer. koła, rura hydraul., wózek do hederu, I właśc., sprow. z Niemiec, w kraju od tygodnia - 43.900 zł. Pakość, powiat inowrocławski, tel. 0696/48-62-82

KOMBAJN ZBOŻOWY FORTSCHRITT E-524 MDW, 1990 r., sieczkarnia, stół do rzepaku, kosa boczna, stan bdb - 52.000 zł. Ząbkowice Śląskie, tel. 0667/22-27-65

KOMBAJN ZBOŻOWY FORTSCHRITT E-524 MDW, 1991 r., stan db + stół do rzepaku - 70.000 zł. Wrocław, tel. 0782/54-31-14 po godz 18

KOMBAJN ZBOŻOWY FORTSCHRITT E-525 MDW, 1993 r., przebieg 1940 mtg, heder 4.8 m, stół do rzepaku, szarpacz słomy, komfortowa kabina - 37.000 EUR. Bogatynia, powiat zgorzelecki, tel. 075/773-09-27

KOMBAJN ZBOŻOWY FORTSCHRITT E-514, 1993 r., silnik Perkins, 6-cylindr. silnik, sieczkarnia, heder szer. 4.00 m, zbiornik podnoszony, stan techn. bdb - 59.500 zł. Budziszów Wielki, powiat jaworski, tel. 0605/07-06-63

KOMBAJN ZBOŻOWY FORTSCHRITT E-527 MDW, 1996 r., przebieg 1600 mtg, heder 6 m, stół do rzepaku, szarpacz słomy, komfortowa kabina - 38.000 EUR. Bogatynia, powiat zgorzelecki, tel. 075/773-09-27

KOMBAJN ZBOŻOWY INTERNATIONAL 321, —, heder 3 m, sieczkarnia, stan db - 15.000 zł Piotrowice, powiat jaworski, tel. 076/870-88-05, 0604/10-62-14, 0696/06-89-05

KOMBAJN ZBOŻOWY JOHN DEERE 965, 1978 r., przebieg 3200 mtg, heder 3.65 m, szarpacz słomy - 40.000 zł. Lubań, tel. 0502/61-24-42

KOMBAJN ZBOŻOWY JOHN DEERE 965, 1981 r., —, heder 3,65 m, kabina, sieczkarnia - 35.000 zł. Piotrowice, powiat jaworski, tel. 076/870-88-05, 0604/ 10-62-14, 0696/06-89-05

KOMBAJN ZBOŻOWY JOHN DEERE 2264, 2000 r., przebieg 2500 mtg, klimat., stół do rzepaku - 220.000 zł Jelenia Góra, tel. 0606/10-74-71

KOMBAJN ZBOŻOWY MCCORMICK, benzyna, szer. robocza 2 m - 5 100 zł lub zamienię. Wesołówka, powiat lubański, tel. 0694/58-93-27

KOMBAJN ZBOŻOWY NEW HOLLAND, 1983 r. - 29.000 zł. Chojnów, tel. 076/819-15-16, 0880/05-10-04

KOMBAJN ZBOŻOWY NEW HOLLAND TX-66, 1997 r., heder 6 5 m, stół do rzepaku, klimat. - 120 000 zł. Jelenia Góra, tel. 0606/10-74-71

KOMBAJNY ZBOŻOWE FORTSCHRITT: - E-512, E-514, E-514 MDW, E-517 MDW, E-524 MDW, cena 13.000-80.000 zł. Trzebnica, tel. 071/387-09-72, 0504/23-00-90

KOMBAJNY ZBOŻOWE FORTSCHRITT E-517 MDW, 1989 r., stan bdb - 25.000 zł/szt. Bystrzyca Kłodzka, tel. 0695/77-91-25

KOPACZKA, 2-rzędowa - 1.700 zł. Gorzyce Małe, powiat ostrowski, tel. 0697/53-52-01, 062/733-36-20

KOPACZKA DO ZIEMNIAKÓW, 2-rzędowa, nowy typ, 80% nowych części zamontowanych, stan idealny, wygląda jak nowa z fabryki - 3.200 zł. Bierutów, tel. 0606/ 80-86-05, 071/314-68-16

KOPACZKA DO ZIEMNIAKÓW, 1-rzędowa - 420 zł. Łagiewniki, powiat dzierżoniowski, tel. 0694/61-50-94

KOPACZKA DO ZIEMNIAKÓW elewatorowa, 2-rzędowa, stan bdb - 2.200 zł. Trzebnica, tel 0605/05-52-27

KOPACZKA DO ZIEMNIAKÓW elewatorowa, 2-rzędowa, stan bdb - 2.100 zł Tel. 0608/51-50-82

KOPACZKA DO ZIEMNIAKÓW elewatorowa, 2-rzędowa, nowy typ, stan db - 2.600 zł. Brzeg, tel. 0694/ 12-95-47

KOPACZKA DO ZIEMNIAKÓW, 1-rzędowa - 900 zł. Gryfów Śląski, tel. 075/781-27-43, 0669/51-49-94

KOPACZKA DO ZIEMNIAKÓW, konna - 350 zł Środa Śląska, tel. 0605/19-70-23

KOPACZKA DO ZIEMNIAKÓW, 1990 r. - 2.800 zł. Popęszyce, tel. 068/388-92-22, 0660/29-25-40

KOSIARKA, sadownicza, prod. węgierskiej, szer 3 m, stan bdb - 4.500 zł. Trzebnica, tel 0781/62-38-46, 0663/ 92-95-86

KOSIARKA CIĄGNIKOWA OSA - 700 zł. Ramiszów, tel 071/399-75-08

KOSIARKA LISTWOWA OSA - 550 zł. Jutrosin, powiat rawicki, tel. 0782/48-54-06

KOSIARKA POKOSOWA FORTSCHRITT E-303, 1989 r., szer. robocza 4.2 m - 12.800 zł. Bystrzyca Kłodzka, tel. 0695/77-91-25

KOSIARKA ROTACYJNA - 1.350 zł. Łagiewniki, powiat dzierżoniowski, tel. 0694/61-50-94

KOSIARKA ROTACYJNA DEUTZ-FAHR, szer. robocza 2.1 m, z kondycjonerem - 4.000 zł. Ostrzeszów, tel. 0886/50-13-23

KOSIARKA ROTACYJNA, szer. robocza 1.6 m - 2 400 zł. Gostyń, tel. 0607/81-29-13

KOSIARKA ROTACYJNA, szer. robocza 1.7 m - 2 500 zł. Gostyń, tel. 065/571-98-51, 0609/06-43-36

KOSIARKA ROTACYJNA - 2.100 zł. Grabów nad Prosną, powiat ostrzeszowski, tel. 0665/19-09-29

KOSIARKA ROTACYJNA, prod. czeskiej, stan bdb - 1.800 zł. Jutrosin, powiat rawicki, tel. 0661/42-95-77

KOSIARKA ROTACYJNA, hydraul. rozkł., 2-bębnowa, stan bdb - 2.500 zł. Karów, powiat górowski, tel. 0660/ 69-84-73

KOSIARKA ROTACYJNA, prod. polskiej - 1.500 zł Łagiewniki, powiat dzierżoniowski, tel. 0697/56-01-63

KOSIARKA ROTACYJNA, prod. czeskiej, 2-bębnowa - 1.450 zł. Młynica, powiat dzierżoniowski, tel. 0660/ 18-15-46

KOSIARKA ROTACYJNA DEUTZ-FAHR, 2-bębnowa, szer robocza 2.10 m, techn sprawna - 2.500 zł. Młyńsko, powiat lwówecki, tel. 0728/85-67-60

KOSIARKA ROTACYJNA STOLL, hydraul. zamykana, szer. robocza 2.80 m - 6.000 zł. Opole, tel. 0600/ 13-52-15

KOSIARKA ROTACYJNA WEGLER, szer. robocza 2.40 m, składana na czas transp. - 4.200 zł. Opole, tel. 0600/ 13-52-15

KOSIARKA ROTACYJNA DEUTZ-FAHR, czołowa, szer. robocza 2.25 m, 2-bębnowa, WOM - 1.900 zł. Szprotawa, powiat żagański, tel. 0889/99-19-51

KOSIARKA ROTACYJNA, prod. polskiej - 1.000 zł. Środa Śląska, tel. 0502/29-28-70

KOSIARKA ROTACYJNA, prod. polskiej, stan db - 1 750 zł. Wieruszów, tel. 0601/61-38-73

KOSIARKA ROTACYJNA DEUTZ-FAHR, szer. robocza 2.80 m - 4.000 zł. Września, tel. 061/438-66-57, 0602/ 17-56-73

KOSIARKA ROTACYJNA MEDUZA, 1987 r., prod. polskiej, stan db - 2.500 zł. Brzeg, tel. 0694/12-95-47

KOSIARKA ROTACYJNA, 1989 r., prod. czeskiej - 1.500 zł. Lubsza, tel. 0660/82-37-51, 077/412-43-70

KOSIARKI ROTACYJNE - cena od 1 700 zł. Ostrzeszów, tel. 0886/50-13-23

KULTYWATOR, szer. 2.40 m - 420 zł. Łagiewniki, powiat dzierżoniowski, tel. 0694/61-50-94

KULTYWATOR, szer. robocza 2.8 m - 950 zł Lubań. tel. 0507/71-74-93

KULTYWATOR, szer. robocza 2.40 m - 450 zł. Łagiewniki, powiat dzierżoniowski, tel. 0697/56-01-63

KULTYWATOR - 420 zł. Młynica, powiat dzierżoniowski, tel. 0660/18-15-46

KULTYWATOR - 1.100 zł. Ostrów Wlkp. Tel. 0693/ 48-28-00

KULTYWATOR, z wałkiem strun., szer. robocza 1.70 m - 950 zł. Strzelin, tel. 0665/18-08-43

KULTYWATOR, szer. robocza 4 m - 2.400 zł. Wrocław, tel. 0510/85-97-59, 0602/32-30-63

KULTYWATOR, z podwójnym wałkiem, szer. robocza 3 m - 2.500 zł. Ząbkowice Śląskie, tel. 0601/33-38-12. 0603/10-87-55

KULTYWATOR GRUDZIĄDZ, z wałkiem, szer. do 3 m - 1.450 zł. Łagiewniki, powiat dzierżoniowski, tel. 0694/ 61-50-94

KULTYWATOR GRUDZIĄDZ, z wałkiem strunowym, szer. robocza 3 m - 1.300 zł. Łagiewniki, powiat dzierżoniowski, tel. 0604/72-56-06

KULTYWATOR GRUDZIĄDZ, szer. robocza 2 m - 550 zł. Łagiewniki, powiat dzierżoniowski, tel. 0697/56-01-63

KULTYWATOR GRUDZIĄDZ, szer 2.7 m, z wałkiem strunowym - 1.000 zł. Młynica, powiat dzierżoniowski, tel. 0660/18-15-46

KULTYWATOR KRONE, szer. 2.20 m - 1.900 zł. Kępno, tel. 0603/13-97-53

KULTYWATORY GRUDZIĄDZ, szer. robocza 2 m, 2 szt. - 520 zł/szt. Łagiewniki, powiat dzierżoniowski, tel. 0694/ 61-50-94

KUPIĘ WIALNIĘ, mały Petkus, młynek. Wrocław, tel. 0603/20-71-07

KUPIĘ CIĄGNIK: Ursus C-325, C-328, C-330, C-355, C-360, C-360 3P, C-385, U-902, Massey-Ferguson MF-255, Władimirec oraz inne maszyny rolnicze. Wrocław, tel. 0604/72-56-06, 0600/97-62-10 II97XLHN

KUPIĘ CIĄGNIK: Ursus C-328, C-330, C-360, C-360 3P, C-4011, C-385, U-912, U-914, U-1222, U-1224, Zetor, Białoruś MTZ oraz inny sprzęt rolniczy, przyczepy, mogą być do remontu. Opole, tel. 0602/81-14-23

KUPIĘ CIĄGNIK: Ursus C-328, C-385, C-330, C-4011, C-355, C-360, C-360 3P, U-912, U-914, U-1212, U-1224, U-1004, Białoruś MTZ, Massey-Ferguson, Władimirec T-25A lub inny. Świebodzice, tel. 0697/56-01-63, 074/ 893-72-93

KUPIĘ CIĄGNIK BIAŁORUŚ MTZ-82, może być bez dokumentacji. Kudowa Zdrój, powiat kłodzki, tel. 0517/ 56-65-14

KUPIĘ CIĄGNIK URSUS, każdy model. Borów, powiat strzeliński, tel. 0605/67-67-33

KUPIĘ CIĄGNIK URSUS, C-325, C-328, C-330, C-355. C-360, C-360 3P, U-4011 i inne. Wrocław, tel. 0694/ 61-50-94, 0600/97-62-10

FOTO KUPIĘ CIĄGNIK URSUS 3512, każdy lub Ursus 2812, Massey-Ferguson 255, Massey-Ferguson 235, dziś przyjeżdżamy, płacimy, zabieramy, dyskretnie, szybko, do 100 000 zł. Tel. 0501/52-63-56 II97RHN4

KUPIĘ CIĄGNIK URSUS C-328, C-330, C-4011, C-360, C-363P, Massey-Ferguson 255, U-914, U-1224, MTZ-82 i inne Świebodzice, powiat świdnicki, tel. 074/ 893-72-93, 0697/56-01-63

KUPIĘ CIĄGNIK URSUS C-328, C-330, C-355, C-360 3P. Kępno, tel. 0721/34-03-42

KUPIĘ CIĄGNIK URSUS C-330, C-360, może być do remontu, zdecydowanie. Kłodzko, tel 0697/45-99-84

KUPIĘ CIĄGNIK URSUS C-360 Dzierżoniów, tel. 0781/ 58-94-13

KUPIĘ CIĄGNIK ZETOR 1614, URSUS, w cenie do 20.000 zł. Tel. 0692/74-72-75

KUPIĘ CIĄGNIK ZETOR 5211, —, może być do remontu. Kamienica, powiat nyski, tel. 0600/85-16-94

KUPIĘ CIĄGNIK ZETOR 7211. Gostyń, tel 0506/ 72-30-02

KUPIĘ CIĄGNIKI: Ursus C-328, C-330, C-355, C-360, C-4011, Massey-Ferguson MF-255. Dzierżoniów, tel 074/831-92-76, 0507/18-75-02

KUPIĘ GLEBOGRYZARKĘ Dzierżoniów, tel 0781/ 58-94-13

KUPIĘ KOMBAJN DO ZIEMNIAKÓW ANNA. Dzierżoniów, tel. 0781/58-94-13

KUPIĘ KOMBAJN ZBOŻOWY FAHR M 1102, M 1202, niezależnie od stanu Katowice, tel. 0503/ 76-58-78 II94LYFW

KUPIĘ KOSIARKĘ ROTACYJNĄ. Dzierżoniów, tel. 0781/58-94-13

KUPIĘ ŁADOWACZ CYKLOP. Kępno, tel. 0721/ 34-03-42

KUPIĘ ŁADOWACZ CYKLOP. Wrocław, tel. 0694/ 85-53-03

KUPIĘ ŁADOWACZ TROLL. Kluczbork, tel. 0785/ 03-07-05

KUPIĘ ŁADOWACZ UNHZ-750 Brzeg, tel. 0607/ 51-46-64

KUPIĘ MASZYNY ROLNICZE. Bizon Rekord, prasę Z-224, kombajn Karlik, Bolko, Anna. sortownik, rozrzutnik, Orkan 2, sieczkarnię 1-rzędową, przyczepę wywrotkę 1- lub 2-osiową, ciągnik Ursus C-330, C-360 3P. MF 3512, 4514, 5314, MTZ-82, T-25A, Zetor i inne ciągniki i maszyny rolnicze. Opole, tel. 0606/33-69-43

KUPIĘ MASZYNY ROLNICZE ładowacz Cyklop, Troll, kombajn do ziemniaków Karlik, Anna i Bolko, rozrzutnik obornika, ścinacz zielonek Orkan, przyczepy wywrotki, kosiarki rotacyjne i inny sprzęt. Biedrzychów, tel 071/ 392-62-84, 0602/81-14-23

KUPIĘ OBSYPNIK DO KOPCÓW. Kalisz, tel. 0792/ 24-99-46

KUPIĘ PŁUG GRUDZIĄDZ, 4- lub 5-skibowy. Dzierżoniów, tel. 0781/58-94-13

KUPIĘ PŁUGI: 2-, 3-, 4-, 5- i 7-skibowe. Sobótka, tel. 071/393-20-50, 0600/97-62-10

KUPIĘ PRASĘ DO SŁOMY KRONE 125, zwijającą Łubniany, tel. 077/421-51-58

KUPIĘ PRASĘ DO SŁOMY Z-230, Z-263. Kępno, tel 0721/34-03-42

KUPIĘ PRASĘ DO SŁOMY Z-279/1 SIPMA, rolującą Rawicz, tel. 0506/72-30-02

KUPIĘ ROZRZUTNIK OBORNIKA. po 1980 r Dziadowa Kłoda, powiat oleśnicki, tel. 0663/96-80-06

KUPIĘ ROZRZUTNIK OBORNIKA, 1- lub 2-osiowy. prod. polskiej. Kępno, tel. 0721/34-03-42

KUPIĘ ROZRZUTNIK OBORNIKA. Opole, tel. 0600/ 19-51-10

KUPIĘ ROZRZUTNIK OBORNIKA TANDEM, 2-osiowy. może być do remontu. Wrocław, tel 0503/38-86-91

KUPIĘ ROZSIEWACZ NAWOZÓW. Dzierżoniów. tel. 0781/58-94-13

KUPIĘ ROZSIEWACZE NAWOZÓW Łagiewniki, powiat dzierżoniowski, tel 0600/97-62-10

KUPIĘ SADZARKĘ DO ZIEMNIAKÓW. Łagiewniki, powiat dzierżoniowski, tel. 0600/97-62-10

KUPIĘ SIECZKARNIĘ DO KUKURYDZY CLAAS JAGUAR SF-70, SF-80 Wilamowice Nyskie, tel. 0697/71-95-56

KUPIĘ SIEWNIK ZBOŻOWY POZNANIAK, od 1990 r., do ciągnika Ursus C-360, w cenie do 6.000 zł. Chorzów, tel. 0661/84-62-51

KUPIĘ SIEWNIK ZBOŻOWY. prod. polskiej. Dziadowa Kłoda, powiat oleśnicki. tel. 0663/96-80-06

KUPIĘ SIEWNIK ZBOŻOWY POZNANIAK. Kępno. tel 0721/34-03-42

KUPIĘ SIEWNIK ZBOŻOWY POZNANIAK. Opole, tel. 0602/81-14-23

KUPIĘ SORTOWNIK DO ZIEMNIAKÓW, ze stołem selekcyjnym. Ramiszów, tel 071/399-75-08

KUPIĘ ŚCINACZ ZIELONEK ORKAN Dzierżoniów, tel. 0781/58-94-13

KUPIĘ ŚCINACZ ZIELONEK ORKAN. Kępno. tel 0721/34-03-42

KUPIĘ ŚCINACZ ZIELONEK ORKAN. Sobótka, tel. 071/393-20-50, 0600/97-62-10

KUPIĘ WAGĘ INWENTARZOWĄ, stacjonarną, od 1000 do 1500 kg. Krotoszyn, tel. 062/722-11-65

KUPIĘ WAŁY STRUNOWE. Dzierżoniów, tel. 0781/ 58-94-13

KUPIĘ WAŁY UPRAWOWE Sobótka, tel 071/ 393-20-50, 0600/97-62-10

KUPIĘ ŻMIJKĘ DO ZBOŻA. Sobótka, tel. 0600/ 97-62-10, 071/393-20-50

ŁADOWACZ CYKLOP, prod polskiej - 7 500 zł Łagiewniki, powiat dzierżoniowski, tel. 0694/61-50-94

ŁADOWACZ CYKLOP, prod. niem., 3 łyżki, techn sprawny - 8.800 zł. Bolesławiec, tel 0603/98-36-65, 0503/55-55-70

ŁADOWACZ CYKLOP, prod polskiej - 6.600 zł. Łagiewniki, powiat dzierżoniowski, tel. 0604/72-56-06

ŁADOWACZ CYKLOP, prod polskiej - 6.800 zł Młynica, powiat dzierżoniowski, tel 0660/18-15-46

ŁADOWACZ CYKLOP - 5.000 zł. Ostrów Wlkp. Tel 0782/03-06-33

ŁADOWACZ CYKLOP, stan db - 6.500 zł. Środa Śląska, tel. 071/317-17-66

ŁADOWACZ CYKLOP, stan db - 6.000 zł. Środa Śląska, tel. 0502/29-28-70

ŁADOWACZ CYKLOP UNHZ, prod. czeskiej - 7.000 zł Wieruszów. tel. 0601/61-38-73

ŁADOWACZ CYKLOP - 4 500 zł Żmigród, powiat trzebnicki, tel. 0691/88-58-32

ŁADOWACZ CYKLOP, 1986 r., zdekompletowany - 3.500 zł. Kobierzyce, powiat wrocławski, tel 0609/ 59-51-59

ŁADOWACZ NUJN, prod. czeskiej, widły, łyżka - 4.500 zł. Środa Śląska, tel. 0605/19-70-23

ŁADOWACZ TROLL - 5.200 zł. Łagiewniki, powiat dzierżoniowski, tel 0697/56-01-63

ŁADOWACZ TROLL, łyżka, widły - 5.200 zł. Łagiewniki, powiat dzierżoniowski, tel 0694/61-50-94

ŁADOWACZ TROLL, łyżka, widły - 5 200 zł. Młynica, powiat dzierżoniowski, tel 0660/18-15-46

ŁADOWACZ TROLL, łyżka, widły - 5.300 zł. Sobótka, powiat wrocławski, tel. 0600/97-62-10

ŁADOWACZ TUR, czołowy, do ciągnika Massey-Ferguson 255, nowy, kompletny, z łyżką, ster. na linkę, łyżka 250 l, widły do obornika, przystosowany do montażu kutych zębów, do załadunku balotów słomy, kpl. węży, śruby montażowe - 4 700 zł, możl. transp. Pleszew, tel. 0660/61-60-99

ŁADOWACZ TUR, czołowy, do ciągnika Ursus C-360, nowy, kompletny, z łyżką, ster. na linkę, łyżka 250 l, widły do obornika, przystosowany do montażu kutych zębów, do załadunku balotów słomy, kpl. węży, śruby montażowe - 4.700 zł, możl. transp. Pleszew, tel. 0660/61-60-99

ŁADOWACZ TUR, czołowy, do ciągnika Władimirec T-25, nowy, kompletny, z łyżką, ster. na linkę, łyżka 250 l, widły do obornika, przystosowany do montażu kutych zębów, do załadunku balotów słomy, kpl. węży, śruby montażowe - 5.200 zł, możl. transp. Pleszew, tel. 0660/61-60-99

ŁADOWACZ TUR, czołowy, do ciągnika Massey-Ferguson 255, nowy, kompletny, udźwig 500 kg, łyżka sterowana hydraulicznie, z kompletnym osprzętem - 6.600 zł, możl. transp. Pleszew, tel. 0660/61-60-99

ŁADOWACZ TUR, czołowy, do ciągnika Ursus C-330, nowy, kompletny, z łyżką, ster. na linkę, łyżka 250 l, widły do obornika, przystosowany do montażu kutych zębów, do załadunku balotów słomy, kpl. węży, śruby montażowe - 5.200 zł, możl. transp Pleszew, tel. 0660/61-60-99

ŁADOWACZ TUR, czołowy, do ciągnika Wladimirec T-25, nowy, kompletny, z łyżką, ster. na linkę, łyżka 250 l, widły do obornika, przystosowany do montażu kutych zębów, do załadunku balotów słomy, kpl. węży, śruby montażowe - 4.200 zł, możl. transp. Pleszew, tel. 0660/61-60-99

ŁADOWACZ TUR, czołowy, do ciągnika Ursus C-360, nowy, kpl., nowa rama mocująca, nieobniżająca dolnej przestrzeni rob. ciągnika, łyżka ster. hydraul., łyżka 250 l, widły do obornika, przystos. do zamontowania kutych zębów (do załadunku balotów), rozdzielacz 2-sekc. - 6.600 zł, możl. transp. Pleszew, tel. 0660/61-60-99

ŁADOWACZ TUR 5, do ciągnika Białoruś MTZ-82, samopoziomujący, nowy, kompletny, na gwarancji, udźwig 1200 kg, łyżka do materiałów sypkich, widły do obornika, możliwość montażu „krokodyla" i chwytaka do bel - 14.000 zł, możl. transp. Pleszew, tel. 0660/61-60-99

ŁADOWACZ TUR, czołowy, do ciągnika Ursus C-330, nowy, kpl., otw. mechanicznie, łyżka 250 l, widły do obornika przystos. do zamontowania zębów kutych do załadunku balotów słomy, kpl. węży, śruby montaż. - 4.200 zł, możl. transp. Pleszew, tel. 0660/61-60-99

ŁADOWACZ TUR 5, do ciągnika Zetor, elektryczny, sterowany na joystick, samopoziomujący, trzysekcyjny, duża ładowność, szerokość łyżki 2 m, kompletny, w bardzo dobrym stanie - 7.500 zł. Ząbkowice Śląskie, tel. 0600/83-16-14 II9934PY

ŁADOWACZ TUR 5, łyżka, w bardzo dobrym stanie, sterowany elektrycznie, samopoziomujący, 3-sekcyjny, pasuje do ciągnika Zetor 5011, 5211, 5245, 7011, 7211, 7245, 7711, 7745 oraz innych - 7.500 zł. Ząbkowice Śląskie, tel. 0600/83-16-14 II9934PT

ŁADOWACZ TUR, do ciągnika Wladimirec T-25 - 3.000 zł Brzeg, tel. 0694/12-95-47

ŁADOWACZ TUR, zaczepiany do ciągnika Zetor 8011 - 5.100 zł. Grabów nad Prosną, powiat ostrzeszowski, tel. 0665/19-09-29

ŁADOWACZ TUR, zaczepiany do ciągnika Ursus C-330 - 3.600 zł. Grabów nad Prosną, powiat ostrzeszowski, tel. 0665/19-09-29

ŁADOWACZ TUR, zaczepiany do ciągnika Ursus C-360 - 1.600 zł. Wiązów, powiat strzeliński, tel. 0502/02-37-67

ŁADOWACZ TUR 5, kompletny, z łyżką i widłami, stan db - 5.400 zł. Ząbkowice Śląskie, tel. 0600/50-69-09

ŁADOWACZ TUR, 1985 r., do ciągnika Zetor 5211 - 5.200 zł. Węgliniec, powiat zgorzelecki, tel. 0600/02-75-44

ŁADOWACZ TUR, 2005 r., stan idealny - 10.000 zł Jelenia Góra, tel. 0606/10-74-71

ŁADOWACZ UNHZ-500 - 5.000 zł. Łagiewniki, powiat dzierżoniowski, tel 0694/61-50-94

ŁADOWACZ UNHZ-500, prod. czeskiej, stan bdb - 5.800 zł. Trzebnica, tel. 071/387-09-72, 0504/23-00-90

ŁADOWACZ UNHZ-500 - 5.200 zł. Łagiewniki, powiat dzierżoniowski, tel. 0604/72-56-06

ŁADOWACZ UNHZ-500, stan db - 3.700 zł. Niemodlin, powiat opolski, tel. 0600/45-77-74

ŁADOWACZ UNHZ-500, stan bdb, garażowany - 5.500 zł. Sobótka, tel. 071/390-91-88

ŁADOWACZ UNHZ-500, do poprawek - 3.300 zł. Syców, tel. 0608/67-79-76

ŁADOWACZ UNHZ-750 - 6.500 zł. Gostyń, tel. 0607/81-29-13

ŁADOWACZ UNHZ-750, 1983 r., stan bdb, łyżka - 6.000 zł. Starczówek, tel. 074/819-48-72, 0663/94-40-86

ŁADOWACZ UNHZ-750, 1987 r., techn. sprawny - 6.000 zł. Gizałki, powiat pleszewski, tel. 062/741-16-08

ŁADOWACZ UNHZ-750, 1989 r., techn. sprawny - 7.000 zł. Popęszyce, tel. 068/388-92-22, 0660/29-25-40

MASZYNY ROLNICZE, ładowacz Cyklop - 7.800 zł, siewnik Mazur - 2.000 zł, opryskiwacz 1000 l - 4 800 zł, siewnik do nawozów RNP - 3.000 zł. Tel. 0609/88-47-11 S40007499

MASZYNY ROLNICZE, ciągnik Ursus C-4011 - 6.800 zł, silnik do Ursusa C-360 - 2.800 zł, pług 3-skibowy, nowy typ - 1.000 zł, pług 4-skibowy, prod. czeskiej z 1992 r. - 2.600 zł, przyczepa Pilawa - 2.000 zł, agregat uprawowy szer. 3.6 m, ręcznie rozkl. - 2.700 zł - 800 zł. Tel. 0663/58-64-40, 0669/02-79-57

MASZYNY ROLNICZE: ładowacz TUR-2 do Ursusa C-360, fabr., bez uszodzeń, siewnik „Jej", rozrzutnik obornika, 2-osiowy, techn. sprawny, ścinacz Orkan 2, 1988 r., techn. sprawny, ładowacz Troll T-350, 1989 r., oryg., techn. sprawny, wałek pojedynczy - od 300 zł. Brzeg, tel. 077/412-36-80, 0500/00-40-43

FOTO MASZYNY ROLNICZE, -: kabiny z błotnikiem do C-360, C-330, MF-235-255 - 2.900 zł, bez błotnika - 2.300 zł, T-25 - 2.100 zł, MTZ-82 - 4.200 zł, Bizon - 3.800 zł, maski ciągnikowe metalowe i plastikowe, błotniki, agregaty od 2.000 zł, mieszalniki od 3.400 zł, sadzarki i inne - 2.100 zł. Grudziądz, tel. 0505/42-08-07 II9EEPHN

MASZYNY ROLNICZE, rozsiewacz nawozów „Lejek"; sortownik do ziemniaków produkcji polskiej (ręczny); dmuchawa do zboża produkcji polskiej, bez silnika, komplet rur; beczkowóz asenizacyjny produkcji polskiej, pompa i podzespoły sprawne, beczka do remontu lub wymiany, od - 100 zł. Jedlina Zdrój, powiat wałbrzyski, tel. 0501/74-13-51 II9EEN7K

MASZYNY ROLNICZE: siewniki zbożowe Amazone D7 i D8, 3 i 4 m, agregaty uprawowo-siewne 3 i 4 m, aktywne, z hydropakiem, rozsiewacze Rauch, Amazone, zgrabiarki karuzelowe, pługi 4-skibowe Kuhn, Kverneland, obrotowe, rozrzutnik Fortschritt T-088, ciągnik MF 3120, 1993 r. -od - 1.500 zł. Koźmin Wlkp. Tel. 062/721-72-22

MASZYNY ROLNICZE: kombajn zbożowy Fortschritt E-512, 1985 r., siekacz słomy, kosa 4.2 m, kabina - 17.500 zł, przystawka do kukurydzy Kemper Champion 3000, 1998 r., do Fortschritta, Marala - 25.000 zł. Lubań, tel. 0502/61-24-64

MASZYNY ROLNICZE: pług 2-skibowy - 420 zł, pług Grudziądz, 3-skibowy - 850 zł do 1.100 zł oraz 5-skobowy - 2.000 zł, prasa Z-230, rolująca - 4.600 zł, sadzarka do ziemniaków, 2-rzędowa - 1.250 zł, brona talerzowa, zawieszana - 2.950 zł, ładowacz Cyklop - 6 600 zł. Łagiewniki, powiat dzierżoniowski, tel. 0660/18-15-46

MASZYNY ROLNICZE: kultywator, wąskie łapy, szer. 180 cm i 280 cm - 750 zł i 950 zł, koła podporowe, stan bardzo dobry, możliwość transportu. Oleśnica, tel. 071/398-87-34, 0665/60-02-07

MASZYNY ROLNICZE: rozrzutnik obornika, 1-osiowy - 4.500 zł, ładowacz UNHZ 750, 1985 r., kompletny, niesprawny - 4.000 zł, kosiarka rotacyjna Meduza Słupsk, 1989 r. - 2.600 zł, agregat, 4 m, rozkładany - 3.200 zł, przyczepa wywrotka 1-osiowa - 4.500 zł. Pleszew, tel. 0692/39-20-02

MASZYNY ROLNICZE ścinacz zielonek Orkan - 3.000 zł, śrutownik do zboża, mało używany, stan bdb - 3.000 zł. Wąsosz, powiat górowski, tel. 0886/40-99-52

MASZYNY ROLNICZE, agregat uprawowy, brony ciężkie i podwójny wałek, szer. robocza 3 m - 2100 zł, rozsiewacz nawozów Amazone ZAF-603, 2-talerz. - 2600 zł, agregat Gruber, szer. robocza 2 m, 9 łap i włóka - 2100 zł, wał uprawowy 2.8 m - 1200 zł, w bdb stanie, sprow. od 2100 zł. Bolków, powiat jaworski, tel. 0691/67-92-91, 0728/31-39-50

MASZYNY ROLNICZE: kopaczka do ziemniaków, WOM - 700 zł, agregat uprawowo-siewny, stan bdb - 7.900 zł, beczka asenizacyjna - 5.800 zł, rozsiewacz Rauch, poj. 800 l, hydraul. - 2.500 zł, bańka na mleko, poj. 200 l - 1 000 zł. Dobrzenice, tel. 074/810-31-31, 0510/97-90-33

MASZYNY ROLNICZE. pługi obrotowe, zagonowe, 4- i 5-skibowe, dmuchawy do zboża, agregaty uprawowo-siewne, przetrząsarki-zgrabiarki, karuzelowe, pompa do gnojowicy - 600 zł. Gostyń, tel. 065/571-98-51, 0609/06-43-36

MASZYNY ROLNICZE: siewnik zbożowy Poznaniak - 3.000 zł, pług 4-skibowy - 1.500 zł, ciągnik Ursus C-360 z 1980 r. - 10.500 zł. Jawor, tel. 076/871-89-97

MASZYNY ROLNICZE: kosiarka rotacyjna John Deere - 1.400 zł, prasa do słomy John Deere, kostkująca - 7.500 zł. Lwówek Śląski, tel. 0609/28-17-13, 0693/25-63-98

MASZYNY ROLNICZE, agregat uprawowy szer. 2,6; 2,8, 4,2 m, pługi obrotowe 2- i 3-skibowe, rozrzutnik obornika 1-rzędowy, przetrząsarka karuzelowa do siana, sieczkarnia do kukurydzy 1-rzędowa, siewnik zbożowy 4 m, od 800 zł. Milicz, tel. 0606/32-89-23

MASZYNY ROLNICZE: pług 3-skibowy Grudziądz, mało używany, stan bdb - 800 zł, dmuchawa do zboża, z silnikiem - 700 zł. Niegosławice, powiat żagański, tel. 0609/58-12-80

MASZYNY ROLNICZE: brona talerzowa oraz pługi Grudziądz, 2- i 3-skibowy, cena od 500 zł/szt. Popęszyce, tel. 068/388-92-22, 0660/29-25-40

MASZYNY ROLNICZE: ładowacz Tur, do Ursusa C-330, oryg., kpl - 3.000 zł, silnik do Ursusa C-360, na dotarciu - 2.800 zł, grabiarka do siana, 7-gwiazdowa - 1.000 zł, pług 3-skibowy, nowy typ - 1.100 zł, kultywator z wałkiem - 1.200 zł, przyczepa, 3.5-tonowa - 1.200 zł i inne. Stoszowice, powiat ząbkowicki, tel. 0669/02-79-57

MASZYNY ROLNICZE, ciągnik Ursus 1634 z 1996 r., przebieg 2400 mtg - 55.000 zł, siewnik Famarol, 3 m, z 2006 r. - 13.500 zł, ładowacz UNHZ - 5.500 zł, żmijka 6 m - 1.800 zł. Ząbkowice Śląskie, tel. 074/816-97-32, 0505/08-59-61

MASZYNY ROLNICZE: 1980 r. ciągnik Ursus C-4011, IMT 579, rozrzutnik obornika, przyczepka, w ciągłej eksploatacji - 12.000 zł. Chojnów, tel. 076/751-36-98, 0698/20-88-45 II9CHHRA

MIESZADŁO DO GNOJU, dł. 5 m, napęd do ciągnika - 1.500 zł. Biała, powiat prudnicki, tel. 0608/22-28-38

MIESZALNIK PASZY, 750 kg + śrutownik, 7.5 kW - 3.800 zł. Jarocin, tel. 062/749-38-78, 0505/66-72-16

OBSYPNIK DO ZIEMNIAKÓW - 300 zł. Grodków, tel. 077/415-35-28

OBSYPNIK DO ZIEMNIAKÓW, 4-rzędowy - 700 zł. Lubań, tel. 0507/71-74-93

OBSYPNIK DO ZIEMNIAKÓW, 4-rzędowy, prod. niem. - 1.500 zł. Ząbkowice Śląskie, tel. 0601/33-38-12, 0601/08-76-50

OPRYSKIWACZ, poj. 2700 l, szer. 15 m, komputer, lance rozkładane i podnoszone hydraul., z atestem, konewki z obrotnicami, wąskie koła 48", sprow. z Niemiec - 14.800 zł. Wiązów, powiat strzeliński, tel 0606/73-13-46

OPRYSKIWACZ, spalinowy, 10 l, prod. niem. - 1.050 zł. Wrocław, tel. 0513/33-45-53

OPRYSKIWACZ, poj. 1000 l, zawieszany, lance (18 m, hydraul. podnoszone) - 3.900 zł. Budziszów Wielki, powiat jaworski, tel. 0605/07-06-63

OPRYSKIWACZ, poj. 1500 l, lance 18 m, hydraulicznie podnoszone, stan bdb - 5.500 zł. Gostyń, tel. 065/571-98-51, 0609/06-43-36

OPRYSKIWACZ, poj. 500 l, z atestem - 1 850 zł. Jasień, tel. 068/371-18-96, 0885/59-08-23

OPRYSKIWACZ, szer. robocza 15 m - 11.500 zł. Kluczbork, tel. 0605/69-35-01

OPRYSKIWACZ, poj. 450 l - 1.500 zł. Lubań, tel. 0507/71-74-93

OPRYSKIWACZ, poj. 400 l - 1.100 zł. Lubań, tel. 0608/76-76-64

OPRYSKIWACZ, poj 400 l, szer robocza 10 m, stan bdb - 1.700 zł. Lwówek Śląski, tel. 0665/95-53-99

OPRYSKIWACZ, poj. 400 l, sprow. z Niemiec, szer. robocza 10 m, stan idealny - 1.200 zł. Wodziczna, tel. 062/781-59-46, 0695/08-52-66

OPRYSKIWACZ, 2007 r., poj. 400 l, stan idealny, ważne badania techniczne - 1.350 zł. Ostrów Wlkp. Tel. 0518/48-43-94

OPRYSKIWACZ HARDI, poj. 2500 l, szer. robocza 18 m, pełna hydraulika, pełny komputer, dodatkowe zbiorniki na rozwadniacz i czystą wodę, niezależne sekcje, potrójne głowice, WOM, stan idealny, sprowadzony - 24.000 zł. Tel. 0605/98-07-15

OPRYSKIWACZ HARDI, polowy, zawieszany, szer. 12 m, poj. 1000 l, stan bdb - 3.000 zł. Jelenin, powiat strzeliński, tel. 0609/14-57-39

OPRYSKIWACZ HOLDER, szer. robocza 12 m, zawieszany, oświetlenie, belka stabilizująca - 4.500 zł. Opole, tel. 0600/13-52-15

OPRYSKIWACZ PILMET, ciągany, poj. 1000 l, lance 15 m, nowa beczka - 6.800 zł. Kamienica, powiat nyski, tel. 0600/85-16-94

OPRYSKIWACZ PILMET, poj. 400 l, lance 12 m, prawie nowy - 2.500 zł. Kamienica, powiat nyski, tel. 0600/85-16-94

OPRYSKIWACZ PILMET, 1000 l, stan bardzo dobry, lance podnoszone hydraulicznie o dł. 12 m, przygotowany do sezonu - 8.000 zł. Ząbkowice Śląskie, tel. 074/815-97-37, 0665/65-74-51

OPRYSKIWACZ PILMET, poj. 2000 l, szer. robocza 18 m - 5.500 zł. Środa Śląska, tel. 0502/29-28-70

OPRYSKIWACZ PILMET, poj. 400 l - 1.000 zł. Wieruszów, tel. 0601/61-38-73

OPRYSKIWACZ PILMET, 1989 r., poj. 2000 l, szer. robocza 18 m - 5.500 zł. Środa Śląska, tel. 071/317-17-66

OPRYSKIWACZ PILMET, 1990 r., poj. 400 l, stan bdb - 1.300 zł. Bolesławiec, tel. 0600/60-25-86

OPRYSKIWACZ PILMET, 1995 r., poj. 300 l, mało używany - 1.550 zł Brzeg, tel. 0694/12-95-47

OPRYSKIWACZ PILMET, 1998 r., poj. 800 l, stan bdb, szer robocza 15 m - 3.700 zł. Laski, powiat kępiński, tel. 0697/95-66-54

OPRYSKIWACZ SKOTAREK, 2004 r., poj. 500 l - 2 200 zł. Grodków, tel. 077/415-19-80

OPRYSKIWACZ SOLO, spalinowy, plecakowy, poj. 10 l, idealny do opryskiwania warzyw - 700 zł. Prusice, powiat trzebnicki, tel. 071/387-06-56, 0880/77-61-35

OPRYSKIWACZ TECNOMA, poj. 1000 l, zawieszany, hydraul. rozkładany, ramiona firmy Rau, szer. robocza 15 m - 8.500 zł. Opole, tel. 0600/13-52-15

OPRYSKIWACZE 300, 400, 500, 600, 800, 1200, 1500, 2000 l. Gwarancja, atest, certyfikat UE, badania techniczne ważne przez 3 lata. Sprzedaż ratalna. Dostawa do klienta. Cena producenta od 1.660 zł + VAT - PROMOCJA - 15 %. Jelenin 14, gm. Borów, powiat strzeliński, tel. 071/393-32-47, 0609/65-53-68 W66000016

OPRYSKIWACZE, prod. niem., 300 l i 600 l, lance 15 m, w cenie od 1000 zł do 1.600 zł + Pilmet, poj. 300 l, lance 12 m, 1986 rok, możl. transp. Oleśnica, tel. 071/398-87-34, 0665/60-02-07

PARNIK ELEKTRYCZNY, do ziemniaków - 300 zł oraz śrutownik Bąk - 850 zł. Bielawa, tel. 074/833-22-18 do godz. 17, 0501/35-86-14

PASZOWÓZ, zawieszany, pełna hydraulika, ster. ciągnikiem - 3.900 zł. Szprotawa, powiat żagański, tel. 0889/99-19-51

PASZOWÓZ LIAZ, 1989 r., stan db - 17.000 zł. Kępnica, tel. 077/435-44-44, 0501/29-69-94

PŁUG, 3-skibowy, hydraul. obracany, na lekkiej ramie, do ciągników Ursus C-360 lub Zetor - 2.800 zł. Brzeg Dolny, powiat wołowski, tel. 0721/35-38-64

PŁUG, 3-skibowy, obracany hydraulicznie, koła podporowe, talerze podcinające, wywrot na 2 węże, rama kwadratowa, zabezpieczenia przed kamieniami - 3.600 zł. Łagiewniki, powiat dzierżoniowski, tel. 0608/44-96-71

PŁUG, 4-skibowy, do orki - 1.500 zł. Łagiewniki, powiat dzierżoniowski, tel. 0694/61-50-94

PŁUG, 4-skibowy, obrotowy - 5.000 zł. Ostrów Wlkp. Tel. 062/734-84-79

PŁUG, 3-skibowy, hydraulicznie obracany, 2 węże, przedpłużki - 3.700 zł. Ząbkowice Śląskie, tel. 0665/12-12-21

PŁUG, 2-skibowy, mechanicznie obracany, przedpłużki - 1.800 zł. Ząbkowice Śląskie, tel. 0665/12-12-21

PŁUG, 2-skibowy - 500 zł Budziszów Wielki, tel. 076/857-46-05

PŁUG, 2-skibowy - 500 zł. Chojnów, powiat legnicki, tel. 0889/72-08-87

PŁUG, 3-skibowy, prod. czeskiej, hydraul. obracany, zabezp. śrubowe przed kamieniami, stan bdb - 3.300 zł. Dobromierz, powiat świdnicki, tel. 0783/50-25-86

PŁUG, 2-skibowy, hydraul. obracany, zabezp. przed kamieniami, koło podporowe - 2.300 zł. Jawor, tel. 0691/17-07-99

PŁUG, 2-skibowy, obrotowy, stan bdb - 600 zł. Jawor, tel. 0501/36-05-76

PŁUG, 4-skibowy - 1.000 zł. Jawor, tel. 076/871-80-54

PŁUG, 3-skibowy, obrotowy, zabezp. przed kamieniami - 3.500 zł. Lubań, tel. 0608/76-76-64

PŁUG, 4-skibowy, obrotowy, zabezpieczenia śrubowe, przedpłużki, sprowadzony z Niemiec, stan bdb - 7.600 zł. Lubań, tel. 0788/31-99-09

PŁUG, 3-skibowy, koło podporowe, stan db, hydraul. obracany - 2.200 zł. Lwówek Śląski, tel. 0607/20-58-54

PŁUG, 4-skibowy, do średniej orki - 1.450 zł. Łagiewniki, powiat dzierżoniowski, tel. 0604/72-56-06

PŁUG, obrotowy, 3-skibowy, 2 koła podporowe, przedpłużki, na lekkiej ramie, stan bdb - 3.800 zł. Olszany, tel 074/854-49-56, 0609/25-22-74

PŁUG, 2-skibowy - 500 zł. Rawicz, tel. 0691/34-25-73, 065/546-07-00

PŁUG, podorywkowy, 7-skibowy, stan bdb - 1.700 zł. Wąsosz, powiat górowski, tel. 0600/27-36-28

PŁUG, podorywkowy, 5-skibowy - 1.000 zł Wieruszów, tel. 0601/61-38-73

PŁUG, obrotowy, hydraul. obracany, 3-skibowy - 1.900 zł. Wrocław, tel. 0502/35-19-15

PŁUG, prod. niemieckiej, 4-skibowy, zagonowy, stan bdb - 1.200 zł. Ząbkowice Śląskie, tel. 0606/15-74-43

PŁUG, 3-skibowy, z kolczatką - 1.200 zł lub zam. na 2 cielaki Zielona Wieś, powiat rawicki, tel. 0662/04-76-18

PŁUG, 1986 r., obrotowy, 4-skibowy, prod. czeskiej - 3.700 zł. Paczków, powiat nyski, tel. 0600/17-22-02

PŁUG, 2007 r., obrotowy, zabezp. przed kamieniami - 23.000 zł. Zgorzelec, tel. 0664/78-35-74

PŁUG AKPIL, 4-skibowy, do średniej orki - 1.400 zł. Łagiewniki, powiat dzierżoniowski, tel. 0604/72-56-06

PŁUG BRENING, 4-skibowy, obrotowy, 2 węże, koło podporowe, przedpłużki, stan db - 7.000 zł. Opole, tel. 0600/13-52-15

PŁUG EBERHARDT, 2-skibowy, obracany mechan. - 800 zł. Jelenia Góra, tel. 075/712-20-08

PŁUG EBERHARDT, 3-skibowy, obrotowy - 2.900 zł. Krotoszyn, tel. 062/721-24-15, 0601/31-54-24

PŁUG FELLA, 3-skibowy - 1.100 zł. Kępno, tel. 0603/13-97-53

PŁUG FORTSCHRITT B-174, 4-skibowy, obrotowy, zabezp. śrubowe, stan bdb - 8.500 zł. Budziszów Wielki, powiat jaworski, tel. 0605/07-06-63

PŁUG FORTSCHRITT, 3-skibowy, obrotowy - 2.500 zł. Popęszyce, tel. 068/388-92-22

PŁUG FORTSCHRITT B-200, 5-skibowy, stan bdb - 2.200 zł. Syców, tel. 062/785-01-61, 0605/08-14-19

PŁUG FORTSCHRITT B-200, 5-skibowy + kolczatka, stan bdb - 3.000 zł. Środa Śląska, tel. 0605/19-70-23

PŁUG FORTSCHRITT B-201, 4-skibowy, zabezp. przed kamieniami - 2.100 zł. Wiązów, powiat strzeliński, tel 0502/02-37-67

PŁUG FROST, obrotowy, 4-skibowy, z zabezpieczeniami - 9.000 zł. Jawor, tel. 0601/97-43-24

PŁUG FROST MOSEL, 4-skibowy, obrotowy, 2 węże, koło podporowe, przedpłużki, rama 140 mm, ramię wału - 13.500 zł. Opole, tel. 0600/13-52-15

PŁUG GASSNER, 3-skibowy, obrotowy, 2 węże, stan bdb - 4.200 zł. Dobrzenice, tel. 074/810-31-31, 0510/97-90-33

PŁUG GASSNER, 4-skibowy, obrotowy - 5.200 zł. Jelcz-Laskowice, tel. 0604/25-41-59, 071/318-35-61

PŁUG GASSNER, 4-skibowy, hydraulicznie obracany, 2 węże, koło podporowe, zabezpieczenia śrubowe, stan bdb - 6.900 zł. Lwówek Śląski, tel. 0607/20-58-54

PŁUG GRUDZIĄDZ, 2-skibowy, starego typu, po remoncie, nowe odkładnice + 4 lemiesze - 500 zł. Tel. 0605/12-52-88

PŁUG GRUDZIĄDZ, 7-skibowy, podorywkowy, nowy typ, nowe lemiesze, stan bdb - 1.400 zł. Domaniów, tel. 071/301-77-79, 0604/66-58-79

PŁUG GRUDZIĄDZ, 4-skibowy - 2.300 zł. Kamienica, powiat nyski, tel. 0600/85-16-94

PŁUG GRUDZIĄDZ, stan db, brak koła podporowego - 1.500 zł. Trzebnica, tel. 0663/69-38-39

PŁUG GRUDZIĄDZ, 3-skibowy + lemiesze - 700 zł. Wrocław, tel. 0605/12-52-88

PŁUG GRUDZIĄDZ, 3-skibowy - 750 zł. Ząbkowice Śląskie, tel. 0665/12-12-21

PŁUG GRUDZIĄDZ, zagonowy, 5-skibowy - 2.100 zł, woj. dolnośląskie, tel. 074/819-64-45

PŁUG GRUDZIĄDZ, 4-skibowy, malowany, stan bdb - 1.500 zł. Tel. 0604/81-53-40

PŁUG GRUDZIĄDZ, 3-skibowy - 1.200 zł. Bolesławiec, tel. 062/783-61-57, 0607/96-37-12

PŁUG GRUDZIĄDZ, 4-skibowy, stan bdb - 1.800 zł. Bolesławiec, tel. 0600/60-25-86

PŁUG GRUDZIĄDZ, 2-skibowy - 550 zł. Bolesławiec, tel. 062/783-61-57, 0607/96-37-12

PŁUG GRUDZIĄDZ, 4-skibowy, do głęb. orki - 1.700 zł. Dzierżoniów, tel. 0781/90-50-12

PŁUG GRUDZIĄDZ, 4-skibowy - 1.800 zł. Grodków, tel. 077/415-19-80

PŁUG GRUDZIĄDZ, 5-skibowy, podorywkowy - 320 zł. Jutrosin, powiat rawicki, tel. 0663/07-85-01

PŁUG GRUDZIĄDZ, 3-skibowy - 850 zł. Łagiewniki, powiat dzierżoniowski, tel. 0604/72-56-06

PŁUG GRUDZIĄDZ, 2-skibowy - 450 zł. Łagiewniki, powiat dzierżoniowski, tel. 0604/72-56-06

PŁUG GRUDZIĄDZ, 5-skibowy, do głębokiej orki - 2.000 zł. Łagiewniki, powiat dzierżoniowski, tel. 0604/72-56-06

PŁUG GRUDZIĄDZ, 4-skibowy, do głębokiej orki, duże odkładnie, szerokie koło - 1.900 zł. Łagiewniki, powiat dzierżoniowski, tel. 0604/72-56-06

PŁUG GRUDZIĄDZ, 5-skibowy, zagonowy - 2.000 zł. Nysa, tel. 077/439-70-84

PŁUG GRUDZIĄDZ, 4-skibowy - 2.000 zł. Prudnik, tel. 077/436-18-01

PŁUG GRUDZIĄDZ, 4-skibowy, stan db - 1.800 zł. Środa Śląska, tel. 071/317-17-66

PŁUG GRUDZIĄDZ, 3-skibowy, podorywkowy - 500 zł. Środa Śląska, tel. 0605/19-70-23

PŁUG GRUDZIĄDZ, 4-skibowy - 1.800 zł Środa Śląska, tel. 0502/29-28-70

PŁUG GRUDZIĄDZ, 3-skibowy, 5-skibowy - 1.100 zł. Trzebnice, powiat polkowicki, tel. 076/817-43-85, 0663/12-37-96

PŁUG GRUDZIĄDZ, 2-skibowy - 500 zł. Wesołówka, powiat lubański, tel. 0694/58-93-27

PŁUG GRUDZIĄDZ, 3-skibowy, do głębokiej orki - 650 zł. Wieruszów, tel. 0601/61-38-73

PŁUG GRUDZIĄDZ, 2-skibowy - 600 zł. Wieruszów, tel. 0601/61-38-73

PŁUG GRUDZIĄDZ, 4-skibowy, stan bdb - 1.600 zł. Wilamowice Nyskie, tel. 0697/71-95-56

PŁUG GRUDZIĄDZ, 1995 r., 4-skibowy, do głębokiej orki - 2.800 zł Grabów nad Prosną, powiat ostrzeszowski, tel. 0665/19-09-29

PŁUG GRUDZIĄDZ, 1996 r., 4-skibowy, stan bdb - 1.800 zł. Trzebnica, tel. 0605/05-52-27

PŁUG GRUDZIĄDZ UNIA IBIS, 2003 r., do orki, obrotowy, 4-skibowy, odkładnice XXL, zabezp. resorowe non stop, siłownik przesuwu bocznego, I właśc., oryg., stan bdb - 19.500 zł. Rawicz, tel. 0607/40-13-24, 0666/02-66-24

FOTO PŁUG GRUDZIĄDZ IBIS XLS 3+1, 2007 r., 4-skibowy, mało używany, prod. polskiej, stan idealny, zabezpieczenia na kamienie, resorowe - 24.500 zł brutto. Siekierczyn, powiat lubański, tel. 075/724-44-03, 0601/15-00-23 II9EEK9R

PŁUG INTERNATIONAL, 3-skibowy, zabezp. przed kamieniami, przedpłużki, koło podporowe, stan bdb - 5.200 zł. Dobromierz, powiat świdnicki, tel. 0783/50-25-86

PŁUG KRONE, podorywkowy, stan bdb - 1 000 zł. Czechy, powiat świdnicki, tel. 074/858-75-22

PŁUG KRONE, 4-skibowy, hydrauliczny, obrotowy, przedpłużki, zabezp. przed kamieniami, odkładnice 90%, nowe płozy, lemiesze, dłuta, stan bdb - 12.200 zł. Dobromierz, powiat świdnicki, tel. 0783/50-25-86

PŁUG KRONE, 3-skibowy, obrotowy - 5.000 zł Wrocław, tel. 0510/85-97-59, 0602/32-30-63

PŁUG KUHN, 5-skibowy (4+1), obrotowy, odkładnie ażurowe, zabezpieczenia na kamienie hydrauliczne, siłownik przesuwu bocznego, stan db, przygotowany do pracy - 25.000 zł. Rawicz, tel. 0607/40-13-24, 0609/77-94-90

PŁUG KVERNELAND, 4-skibowy, na wysokim korpusie, zabezp. śrubowe - 2.300 zł. Kłodzko, tel. 0697/72-12-75

PŁUG KVERNELAND, 3-skibowy, obrotowy, na resorze, stałe zabezp. resorowe, przedpłużki, na gumowym kole, stan db - 6.000 zł. Strzyżew, tel. 062/739-80-22, 0691/89-28-48, 0697/60-94-14

PŁUG KVERNELAND, 3-skibowy, na wysokim korpusie - 2.000 zł. Ząbkowice Śląskie, tel. 074/815-67-72, 0604/13-75-18

☎ PŁUG LEMKEN, 2-skibowy, wywracany - 2.000 zł. Krobia, tel. 0698/98-31-92 Q00020699

PŁUG LEMKEN, 3-skibowy, hydraul. obracany, możliwość przerobienia na 4-skibowy, koło podporowe - 4.000 zł. Czerwieniec, tel. 071/393-20-85

PŁUG LEMKEN, 3-skibowy, hydraul. obracany, zabezp. przed kamieniami, stan bdb - 4.900 zł. Lwówek Śląski, tel. 0665/95-53-99

PŁUG NIEMEYER, 3-skibowy, obrotowy, 2 węże, koło podporowe, ścinacze, duży, ciężki - 5.500 zł. Opole, tel. 0600/13-52-15

PŁUG NIEMEYER, 4-skibowy, hydraul. obracany, na 2 węże, stan bdb - 7.000 zł. Stary Paczków, powiat nyski, tel. 0609/51-40-65

PŁUG PHX, 6-skibowy - 4.000 zł. Zbytowa, powiat oleśnicki, tel. 0609/51-31-27

PŁUG RABEWERK, 4-skibowy, zagonowy - 2.600 zł. Kamienica, powiat nyski, tel. 0600/85-16-94

PŁUG RABEWERK, 5-skibowy, obrotowy, półzawieszany, stan bdb - 6.300 zł. Kobierzyce, powiat wrocławski, tel. 0694/86-20-51

PŁUG RABEWERK, 4-skibowy, nowego typu wieżyczka, lekka rama, lizaki do kukurydzy, idealny do Ursusa lub Zetora - 10.800 zł. Wiązów, powiat strzeliński, tel. 0606/73-13-46

PŁUG RABEWERK, 4-skibowy - 2.500 zł. Kępno, tel. 0603/13-97-53

PŁUG RABEWERK, 5-skibowy, obrotowy, stan db - 18.500 zł. Nowogrodziec, tel. 075/736-81-97, 0604/81-77-61

PŁUG RABEWERK, 4-skibowy, obrotowy, 2 węże, koło podporowe, przedpłużki, rama 110 mm - 7.500 zł. Opole, tel. 0600/13-52-15

PŁUG SEBALD, 3-skibowy, obrotowy, koło podporowe, wysoki, stan bdb - 3.000 zł. Wodziczna, tel. 062/781-59-46, 0695/08-52-66

PŁUG VENTZKI, hydraulicznie obracany, 3-skibowy, koło podporowe, stan db - 2.200 zł. Lwówek Śląski, tel. 0607/20-58-54

PŁUG VOGEL&NOOT, 3-skibowy, obrotowy, hydrauliczny, koło obrotowe, zabezpieczenia śrubowe, ścinacze, rama kwadratowa, stan idealny - 5 700 zł. Gostyń, tel 0516/26-22-66

PŁUGI, obrotowe, 3-skibowe, od 3.300 zł. Ostrzeszów, tel. 0886/50-13-23

PŁUGI, obrotowe 3- i 4-skibowe, zabezpieczenia śrubowe lub non stop, stan idealny, możliwy transport - od 6.000 zł. Szprotawa, powiat żagański, tel. 0609/58-12-82

PŁUGI: 2- i 3-skibowe, obrotowe, cena od 1.400 zł. Bolesławiec, tel. 0603/98-36-65, 0503/55-55-70

PŁUGI: 4- i 5-skibowe, zabezp. przed kamieniami, cena od 2.000 zł. Gostyń, tel. 065/571-98-51, 0609/06-43-36

PŁUGI, obrotowe, 3-skibowe - od 2.200 zł. Gostyń, powiat gostyński, tel. 065/571-98-51, 0609/06-43-36

PŁUGI, 3- i 5-skibowy, podorywkowy - 500 zł/szt. Jordanów Śląski, tel. 071/316-12-36, 0514/28-40-53

PŁUGI, obrotowe, 3- i 4-skibowe - od 4.000 do 13.000 zł. Ząbkowice Śląskie, tel. 0601/33-38-12, 0603/10-87-55

PŁUGI GRUBER - od 2.300 zł. Dobrzenice, tel. 074/810-31-31, 0510/97-90-33

PŁUGI LEMKEN, obrotowe - od 8.500 zł Gostyń. tel. 065/571-98-51, 0609/06-43-36

PRASA DO SŁOMY, kostkująca, stan bdb, pełna hydraulika, nieeksploat. w kraju - 5.900 zł. Szprotawa, powiat żagański, tel. 0889/99-19-51

PRASA DO SŁOMY, 1995 r., zwijająca, zmiennokomorowa - 17.000 zł. Krotoszyn, tel. 0721/26-41-08

PRASA DO SŁOMY CLAAS, sprow. z Niemiec - 13.800 zł. Goworowice, tel. 077/431-25-14, 0697/71-96-36

PRASA DO SŁOMY CLAAS QUADRANT 1100, duża kostka - 30.000 zł. Jelenia Góra, tel. 0606/10-74-71

PRASA DO SŁOMY FORTSCHRITT K-454, stan db, kolor zielony - 7.900 zł, pług 3-skibowy, obrotowy Gassner - 2.500 zł, kultywator, podwójnw wałki, szer. 3 m - 3.500 zł, agregat uprawowy, brona ciężka, podw. wałki, szer. 3 m - 2.500 zł. Nowe Miasteczko, powiat nowosolski, tel. 0662/53-33-14, 068/388-85-17

PRASA DO SŁOMY FORTSCHRITT 550, duża kostka - 25.000 zł. Jelenia Góra, tel. 0606/10-74-71

PRASA DO SŁOMY FORTSCHRITT, wys. zgniotu - 2.500 zł. Kożuchów, tel. 068/355-68-03

PRASA DO SŁOMY FORTSCHRITT K-453, stan bdb - 6.000 zł. Popęszyce, tel 068/388-92-22

PRASA DO SŁOMY FORTSCHRITT K-454, 1988 r., kostkująca, mało używana, stan idealny - 6 500 zł. Starczówek, tel. 074/819-48-72, 0663/94-40-86

PRASA DO SŁOMY HESSTON, rolująca - 6.000 zł Wrocław, tel. 0510/85-97-59, 0602/32-30-63

PRASA DO SŁOMY JOHN DEERE 590, rolująca, pasowa, zmiennokomorowa, balot 1.20x1.20 m, podbieracz 1.8 m, 2 koła kopiujące, wał nagarniający, stan idealny - 28.000 zł. Tel. 0783/19-20-83, 0604/86-05-43

PRASA DO SŁOMY KRONE KR-150, na sznurek, 2 węże hydrauliczne, sprawna - 13.900 zł. Racibórz, tel. 0502/30-81-51

PRASA DO SŁOMY KRONE KR-130, 1999 r., sznurek + siatka, stan bdb - 23.000 zł. Gostyń, tel 065/571-98-51, 0609/06-43-36

PRASA DO SŁOMY MASSEY-FERGUSON 828, 1989 r., rolująca, zmiennokomorowa - 11.000 zł i inne. Lwówek Śląski, tel. 0604/48-29-80

PRASA DO SŁOMY NEW HOLLAND, rolująca, pasowa, zmiennokomorowa, bele o wym. 1,20x1,20 m, szeroki podbieracz 1,8 m, el. owijanie sznurkiem, komputer, szerokie koła, stan idealny - 21 500 zł. Tel. 0609/74-99-60

PRASA DO SŁOMY NEW HOLLAND 1991 r., zmiennokomorowa, el. owijanie, oryginalna, stan bdb - 8 500 zł. Pakość, powiat inowrocławski, tel 0696/48-62-82

PRASA DO SŁOMY RIVIERRE CASALIS, rolująca, pasowa, zmiennokomorowa, balot 120x120 cm, owijanie elektr. sznurkiem, stan bdb - 10.000 zł Tel. 0783/19-20-83

PRASA DO SŁOMY SIPMA Z-276, rolująca, wym. balotów 120x150 cm - 14.000 zł. Borek Strzeliński tel 0603/48-13-09

PRASA DO SŁOMY VICON, rolująca - 8.500 zł. Wrocław, tel. 0510/85-97-59, 0602/32-30-63

PRASA DO SŁOMY WELGER RP 150, zwijająca, stan bdb - 10.900 zł. Szprotawa, powiat żagański, tel. 0889/99-19-51

PRASA DO SŁOMY WELGER AP 41, kostkująca - 7.000 zł. Wilamowice Nyskie, tel. 0697/71-95-56

PRASA DO SŁOMY Z-224 - 4.500 zł. Łagiewniki, powiat dzierżoniowski, tel. 0604/72-56-06

PRASA DO SŁOMY Z-224, prod. polskiej, garażowana, używana na 3.5 ha, stan bdb - 10.500 zł. Sobótka, tel. 071/390-91-88

PRASA DO SŁOMY Z-224, 1985 r. - 8 500 zł. Bielawa, tel. 074/833-01-61 po godz. 20, 0508/46-23-53

PRASA DO SŁOMY Z-224, 1987 r., przeciwwaga, oryg. lakier, stan bdb - 10 500 zł. Łagiewniki, powiat dzierżoniowski, tel. 0604/72-56-06

PRASA DO SŁOMY Z-224, 1990 r., wys. zgniotu, stan bdb - 10.000 zł. Syców, powiat oleśnicki, tel. 0608/67-79-76

FOTO PRASA DO SŁOMY Z-224, 1994 r., z drabinką, stan bardzo dobry, I właściciel - 15.000 zł. Krotoszyn, tel. 0691/81-52-22 II9EHPH9

PRASA DO SŁOMY Z-224, 1996 r., stan bdb - 14.000 zł. Nowa Sól, tel. 0500/49-91-51

PRASA DO SŁOMY Z-224/1 SIPMA, 1991 r., wys. zgniotu, oryg. lakier, światła, stan bdb - 15.200 zł. Dzierżoniów, tel. 0602/60-19-47

PRASA DO SŁOMY Z-230, stan db - 4.800 zł. Kępno, tel. 0602/60-82-95

PRASA DO SŁOMY Z-230, pasowa - 4.500 zł. Łagiewniki, powiat dzierżoniowski, tel. 0604/72-56-06

PRASA DO SŁOMY Z-230 - 3.800 zł. Łagiewniki, powiat dzierżoniowski, tel. 0604/72-56-06

PRASA DO SŁOMY Z-230, 1989 r., stan bdb - 4.600 zł Jasień, tel. 068/371-18-96, 0885/59-08-23

PRASA DO SŁOMY Z-263, rolująca - 10.000 zł. Sulechów, powiat zielonogórski, tel. 0667/52-70-01

PRASA DO SŁOMY Z-263, 1990 r., stan bdb - 8.100 zł. Laski, powiat kępiński, tel 0697/95-66-54

PRASA DO SŁOMY Z-511, stan idealny, w ciągłej eksploat. przez 11 lat - 20.000 zł lub zam. na ciągnik Lipka, tel. 062/785-95-11

PRASA DO SŁOMY Z-581/1 SIPMA, zwijająca + rotor, siatka i sznurek, podbierak 2.20 m - 37 000 zł Mysłów, powiat łukowski, tel. 0608/60-18-06

PRZETRZĄSARKA DEUTZ-FAHR KH500, szer. robocza 5 m, składana do tyłu - 3 000 zł. Zagórów, tel 062/749-38-78, 0505/66-72-16

PRZETRZĄSARKA CLAAS VOLTO, 6-gwiazdowa, do siana, szer robocza 7,6 m, hydraul. składana, koła kopiujące, mało używana, stan idealny - 14 500 zł. Golczowice, powiat brzeski, tel. 077/412-11-43, 0601/40-27-55

PRZETRZĄSARKA - ZGRABIARKA, karuzelowe. 1-kołowe, 4-kołowe, składane ramiona, szer. 3 - 5 m, wałki mocy, ceny od 2.300 zł. Krotoszyn, tel. 062/725-49-70, 0663/48-64-96

PRZETRZĄSARKA - ZGRABIARKA, 4-karuzelowa, prod. niem., stan db - 1.000 zł. Dobromierz, powiat świdnicki, tel. 0783/50-25-86

PRZETRZĄSARKA - ZGRABIARKA, do siana, 4-gwiazdowa, prod. niemieckiej, stan bdb - 3.200 zł. Gatka, gm. Żmigród, tel. 071/385-49-10

PRZETRZĄSARKA - ZGRABIARKA, stan bdb - 2.600 zł. Grabów nad Prosną, powiat ostrzeszowski, tel. 0665/19-09-29

PRZETRZĄSARKA - ZGRABIARKA, 5-gwiazdowa - 800 zł. Jutrosin, powiat rawicki, tel. 0663/07-85-01

PRZETRZĄSARKA - ZGRABIARKA, prod. polskiej, 5-gwiazdowa, mało używana - 850 zł. Kamieniec Ząbkowicki, tel. 074/817-32-46

PRZETRZĄSARKA - ZGRABIARKA, 4-gwiazdowa, stan bdb - 1.900 zł. Lwówek Śląski, tel. 0665/95-53-99

PRZETRZĄSARKA - ZGRABIARKA, taśmowa, na wałek przekaźnika mocy - 750 zł. Łagiewniki, powiat dzierżoniowski, tel. 0604/72-56-06

PRZETRZĄSARKA - ZGRABIARKA, taśmowa - 800 zł. Łagiewniki, powiat dzierżoniowski, tel. 0694/61-50-94

PRZETRZĄSARKA - ZGRABIARKA, 7-gwiazdowa, ciągana, prod. polskiej, stan bdb - 1.300 zł. Sobótka, tel. 071/390-91-88

PRZETRZĄSARKA - ZGRABIARKA. 7-gwiazdowa, stan bdb - 1.300 zł. Wąsosz, powiat górowski, tel. 0668/97-79-41

PRZETRZĄSARKI - ZGRABIARKA, 4-karuzelowe - cena od 2.900 zł. Ostrzeszów, tel. 0886/50-13-23

PRZETRZĄSARKI - ZGRABIARKI, karuzelowe, szer. robocza od 3.60 do 6.5 m - od 1.800 zł. Gostyń, tel. 065/571-98-51, 0609/06-43-36

PRZYCZEPA ROLNICZA D47, wywrotka na 3 strony, burty, nadstawki, sprawna pneumatyka, zarejestr. - 5.200 zł. Legnica, tel. 0725/65-39-27

PRZYCZEPA ROLNICZA, 1-osiowa - 2.600 zł. Ostrów Wlkp. Tel. 0693/48-28-00

PRZYCZEPA ROLNICZA. wywrotka 3.5 t, na 2 tłoki, bez dokumentacji - 3.200 zł. Ścinawa, powiat lubiński, tel. 0661/54-19-84

☎ PRZYCZEPA SAMOZBIERAJĄCA, prod. jugosłowiańskiej - 5.000 zł Krobia, tel. 0698/97-31-92 Q00020719

PRZYCZEPA SAMOZBIERAJĄCA BERGMAN, z 1998 r., do sianokiszonek, ład. 10 t, rotor, szeroki podbierak, stan bdb - 28.000 zł. Naratów, powiat górowski, tel. 0601/14-05-28, 0691/32-10-61

PRZYCZEPA SAMOZBIERAJĄCA LANDESBERG PLUS, 16 noży, łamany dyszel, podbierak hydraul., stan bdb, ład. 3,5 t - 4.500 zł, możl. transp. Oleśnica, tel. 071/398-87-34, 0665/60-02-07

PRZYCZEPA SAMOZBIERAJĄCA, prod. jugosłowiańskiej, używana, do siana i zielonki, wałek przekaźnika mocy, stan idealny, gotowa do pracy - 2.100 zł do uzgodnienia. Topola Wielka, powiat ostrowski, tel. 062/734-66-18, 0600/73-79-49 II9E9EKJ

PRZYCZEPA SAMOZBIERAJĄCA, szeroki podbieracz, ład. 8 t - 14.000 zł. Krotoszyn, tel. 0721/26-41-08

PRZYCZEPA SAMOZBIERAJĄCA MENGELE, stan idealny - 12.600 zł. Szprotawa, powiat żagański tel. 0889/99-19-51

PRZYCZEPA SAMOZBIERAJĄCA, 1990 r., ład. 8 t - 17.000 zł. Biała, powiat prudnicki, tel. 0608/22-28-38

PRZYSTAWKA DO KUKURYDZY. 4-rzędowa, z dociaczem - 12.500 zł. Domaniów, powiat oławski. tel. 071/301-78-41

PRZYSTAWKA DO KUKURYDZY CLAAS, 6-rzędowa, hydraul. rozkł. - 45.000 zł. Opole, tel. 0607/10-23-25

PRZYSTAWKI DO RZEPAKU. szer. robocza 6.1 i 6.6 m - 20.000 zł/szt Głogówek, powiat prudnicki tel. 0607/10-23-25

ROZPRYSKIWACZ WODY RC FARM 140, prod. hiszpańskiej, 20 szt. - 40 zł/szt. Syców, powiat oleśnicki, tel. 0693/34-24-99

ROZRZUTNIK WELGER, prod niemieckiej, 4 tony - 3.400 zł Gorzyce Małe, powiat ostrowski. tel. 0697/53-52-01, 062/733-36-20

ROZRZUTNIK OBORNIKA TANDEM - 7.500 zł. Łagiewniki, powiat dzierżoniowski tel 0694/61-50-94

ROZRZUTNIK OBORNIKA FORTSCHRITT T-088, techn sprawny - 13 500 zł. możl transp. Rawicz. tel 0607/40-13-24

ROZRZUTNIK OBORNIKA. 2-osiowy - 2.500 zł Boraszyce Wielkie, powiat wołowski, tel. 0723/11-93-78, 0661/05-96-28

ROZRZUTNIK OBORNIKA FORTSCHRITT, ład 10 t, stan bdb - 17.000 zł. Gostyń, tel. 0506/72-30-02

ROZRZUTNIK OBORNIKA, 2-osiowy - 3.500 zł. Grabów nad Prosną, powiat ostrzeszowski, tel. 0665/19-09-29

ROZRZUTNIK OBORNIKA. 1-osiowy - 8 500 zł. Kluczbork, tel. 0605/69-35-01

ROZRZUTNIK OBORNIKA, 2-osiowy - 3.500 zł. Łagiewniki, powiat dzierżoniowski, tel. 0604/72-56-06

ROZRZUTNIK OBORNIKA TANDEM, stan bdb - 7.800 zł. Łagiewniki, powiat dzierżoniowski, tel. 0604/72-56-06

ROZRZUTNIK OBORNIKA, 2-osiowy - 3.200 zł Łagiewniki, powiat dzierżoniowski, tel 0694/61-50-94

ROZRZUTNIK OBORNIKA FORTSCHRITT - 15.000 zł Sulechów, powiat zielonogórski, tel. 0667/52-70-01

ROZRZUTNIK OBORNIKA 2-osiowy, stan db - 2.500 zł. Środa Śląska, tel. 0502/29-28-70

ROZRZUTNIK OBORNIKA, prod rosyj. - 5.500 zł. Wilczyce, powiat wrocławski, tel. 0691/84-58-06

ROZRZUTNIK OBORNIKA FORTSCHRITT T-088, ład. 12 t, stan bdb - 13.000 zł. Września. tel. 061/438-66-57, 0602/17-56-73

ROZRZUTNIK OBORNIKA, 1988 r., ład. 6 t, stan bdb - 4.600 zł. Bolesławiec tel. 0600/60-25-86

ROZRZUTNIK OBORNIKA BERGMANN M 600, 1989 r. ład. 6 t. 1-osiowy, podwójne poziome wałki. stan techn bdb - 8 500 zł Jarocin. tel. 062/749-38-78. 0505/66-72-16

ROZRZUTNIK OBORNIKA. 1990 r ; 2-osiowy, stan bdb - 8.000 zł Gostyń, tel. 0605/53-62-48

ROZRZUTNIK OBORNIKA. 1991 r., 2-osiowy - 7.500 zł. Ząbkowice Śląskie, tel. 074/815-30-25

ROZRZUTNIK OBORNIKA, 1994 r., 2-osiowy - 6.500 zł. Brzeziny, tel. 062/769-91-11

ROZRZUTNIK OBORNIKA. 1997 r., ład. 5 t, podwójne burty, stan idealny - 9.500 zł. Krotoszyn, tel. 0664/89-85-57

ROZRZUTNIKI OBORNIKA, stan bdb, od 3.300 zł. Ostrzeszów, tel. 0886/50-13-23

ROZRZUTNIKI OBORNIKA. 1-osiowe, stan bdb - od 2.500 do 6.500 zł. Popęszyce. tel. 068/388-92-22, 0660/29-25-40

ROZSIEWACZ NAWOZÓW RAUCH 1116, szer 15-16. ład. 1 t - 2.000 zł. Bielawa. powiat wrocławski, tel. 074/833-01-61 po godz. 20. 0508/46-23-53

ROZSIEWACZ NAWOZÓW AMAZONE D-501, 2 szt., stan bdb, od - 3 400 zł. Góra, tel 0512/22-08-76, 0694/67-37-25

ROZSIEWACZ NAWOZÓW AMAZONE ZAF-800R, hydraul. otwierany - 3.600 zł. Jarocin. tel. 062/749-38-78, 0505/66-72-16

ROZSIEWACZ NAWOZÓW RAUCH, poj. 600 l + nadstawka, 2-talerzowy, stan db - 1.700 zł. Kłodzko, tel. 0663/36-84-50

ROZSIEWACZ NAWOZÓW AMAZONE, poj. 400 l - 1.300 zł. Ostrzeszów, tel. 0886/50-13-23

ROZSIEWACZ NAWOZÓW RCW-5, ład. 5 t, taśma łańcuchowa, napęd hydrauliczny, po rem. kapitalnym, stan bdb - 10.500 zł. Rawicz, tel. 0607/40-13-24, 0609/77-94-90

ROZSIEWACZ NAWOZÓW AMAZONE, 2-talerzowy, poj. 400-2000 l, z hydrauliką lub bez, oryg. lakier, stan idealny, możliwy transport - od 2.000 zł. Szprotawa, powiat żagański, tel. 0609/58-12-82

ROZSIEWACZ NAWOZÓW, ład. 400 kg, prod. niemieckiej, 1-talerzowy - 500 zł Wrocław, tel. 0880/92-99-11

ROZSIEWACZ NAWOZÓW RCW, stan bdb - 2.500 zł. Bolesławiec, tel. 0782/13-92-15

ROZSIEWACZ NAWOZÓW, typ lejek - 550 zł Brzeg, tel. 0694/12-95-47

ROZSIEWACZ NAWOZÓW, typu lejek, stan bdb - 800 zł. Chojnów, powiat legnicki, tel. 0889/72-08-87

ROZSIEWACZ NAWOZÓW RAUCH, rękawowy - 1.000 zł. Chojnów, tel. 076/819-15-16, 0880/05-10-04

ROZSIEWACZ NAWOZÓW, lejkowy, stan bdb - 500 zł. Gostyń, tel. 0506/72-30-02

ROZSIEWACZ NAWOZÓW VICON, poj. 600 l, szer. robocza 12 m, stan bdb - 1.800 zł. Gryfów Śląski, tel. 075/781-27-43, 0669/51-49-94

ROZSIEWACZ NAWOZÓW RAUCH, poj. 600 l, hydraul., 2-talerzowy, stan idealny - 3.400 zł. Gryfów Śląski, tel. 075/781-27-43, 0669/51-49-94

ROZSIEWACZ NAWOZÓW, 2-talerzowy, poj. 800 l, z wałkiem - 1 500 zł. Jelcz-Laskowice, tel. 0604/25-41-59, 071/318-35-61

ROZSIEWACZ NAWOZÓW AMAZONE ZAF-604R, poj. 600 l, WOM, stan idealny - 2.900 zł. Jeszkotle, tel 077/415-10-04

ROZSIEWACZ NAWOZÓW KOS - 500 zł. Jutrosin, powiat rawicki, tel. 0663/07-85-01

ROZSIEWACZ NAWOZÓW KOS - 500 zł. Jutrosin, powiat rawicki, tel. 0782/48-54-06

ROZSIEWACZ NAWOZÓW RCW-2, prod. polskiej, ład. 2 t, urwana taśma - 1.250 zł. Kamieniec Ząbkowicki, tel. 074/817-32-46

ROZSIEWACZ NAWOZÓW, z wałkiem przekaźnika mocy, ład. 400 kg - 650 zł. Kamieniec Ząbkowicki, tel. 074/817-32-46

ROZSIEWACZ NAWOZÓW, szer. robocza 15 m - 800 zł. Korytnica, tel. 062/734-55-17

ROZSIEWACZ NAWOZÓW, ład. 1.5 t - 3.200 zł. Laski, powiat kępiński, tel. 0697/95-66-54

ROZSIEWACZ NAWOZÓW, 2-talerzowy - 3.000 zł. Lipka, tel. 062/785-95-11

ROZSIEWACZ NAWOZÓW - 400 zł. Lubań, tel. 0605/57-46-84, 0695/84-76-49

ROZSIEWACZ NAWOZÓW RCW-5, stan db - 2.600 zł. Lubsza, tel. 0660/82-37-51, 077/412-43-70

ROZSIEWACZ NAWOZÓW AMAZONE, poj. 400 l, 2-talerzowy, stan bdb - 1.600 zł. Lwówek Śląski, tel. 0665/95-53-99

ROZSIEWACZ NAWOZÓW RAU, poj. 600 l, hydr. otwierany, stan idealny - 3.400 zł. Lwówek Śląski, tel. 0607/20-58-54

ROZSIEWACZ NAWOZÓW AMAZONE, ład. 1800 kg, szer. robocza 36 m - 4.300 zł. Mirsk, tel. 075/783-43-59, 0609/46-28-30

ROZSIEWACZ NAWOZÓW AMAZONE, ład. 1500 kg, szer. robocza 24 m, sprow. z Niemiec - 3.000 zł. Młyńsko, powiat lwówecki, tel. 0728/85-67-60

ROZSIEWACZ NAWOZÓW, lejkowy - 400 zł. Oleśnica, tel. 0781/81-81-28

ROZSIEWACZ NAWOZÓW ROTINA GTS-2000, poj. 1000 + 1000 l, hydraul., oświetlenie, szer. robocza 12-36 m - 5.500 zł. Opole, tel. 0600/13-52-15

ROZSIEWACZ NAWOZÓW AMAZONE ZAU-1001, poj. 1000 l, 2-talerzowy, hydraul., oświetlenie, szer. robocza 12-36 m - 5.500 zł. Opole, tel. 0600/13-52-15

ROZSIEWACZ NAWOZÓW, hydraul. rozkł., szer. robocza 18 m, ład. 2 t, ciągany, prod. polskiej, stan bdb - 6.000 zł lub zamienię na zboże paszowe. Otmuchów, tel. 077/544-39-76, 0696/48-78-66

ROZSIEWACZ NAWOZÓW AMAZONE, poj 400 l - 1.500 zł. Prudnik, tel. 077/436-18-01

ROZSIEWACZ NAWOZÓW AMAZONE ZAF-603, ład. 600 kg, tabela wysiewu, stan bdb - 2.500 zł. Strzelin, tel. 071/394-90-81

ROZSIEWACZ NAWOZÓW. lejkowy, 1-talerzowy, stan db - 600 zł. Syców, powiat oleśnicki, tel. 0698/85-96-48, 0664/89-50-74

ROZSIEWACZ NAWOZÓW VICON, poj. 500 kg, WOM - 550 zł. Szprotawa, powiat żagański, tel. 0889/99-19-51

ROZSIEWACZ NAWOZÓW, poj. 600 l, 1-talerzowy - 1 300 zł. Szprotawa, powiat żagański, tel. 0889/99-19-51

ROZSIEWACZ NAWOZÓW RAUCH, ład. 1000 kg, 2-talerzowy, stan idealny - 3.200 zł Wodziczna, tel. 0695/08-52-66, 062/781-59-46

ROZSIEWACZ NAWOZÓW DIADEM, 1-talerzowy, poj 600 l, stan bdb - 1.900 zł. Wodziczna, tel. 062/781-59-46, 0695/08-52-66

ROZSIEWACZ NAWOZÓW AMAZONE ZAE-602, 2-talerzowy - 2.400 zł. Wodziczna, tel. 062/781-59-46, 0695/08-52-66

ROZSIEWACZ NAWOZÓW N-041 - 3.200 zł. Zbytowa, powiat oleśnicki, tel. 0609/51-31-27

ROZSIEWACZ NAWOZÓW RAUCH, 1991 r., komputer, szer. robocza 18 m, ład. 1.500 kg, stan bdb - 3.000 zł. Starczówek, powiat ząbkowicki, tel. 074/819-48-70

ROZSIEWACZ NAWOZÓW I WAPNA RCW-3, 1998 r., ład 3,5 t, taśma łańcuchowa, napęd hydraul., I właśc. - 11.500 zł Rawicz, tel 0660/02-66-24

ROZSIEWACZE NAWOZÓW AMAZONE, 2-talerzowe 300, 400, 900 l - 1.000-1.600 zł/szt. Kamienica, tel. 0600/85-16-94

ROZSIEWACZE NAWOZÓW, Amazone, ład. 8 t, ze żmijką 6 m, na kołach balonowych - 12.000 zł oraz Blender, ład. 8 t, 2-talerzowy, na kołach balonowych - 9.500 zł - 12.000 zł. Polkowice, tel. 0723/10-93-42 II9CNYHA

ROZSIEWACZE NAWOZÓW AMAZONE: ZAF1004R, poj. 1.000 l, zasuwy mech., stan techn. bdb - 4.000 zł, ZAF603, poj. 600 l, zasuw hydraul. - 3.500 zł Zagórów, tel. 062/749-38-78, 0505/66-72-16

ROZSIEWACZE NAWOZÓW AMAZONE, poj. 400-1.000 l - od 1.400 zł/szt. Ząbkowice Śląskie, tel. 0665/12-12-21

ROZSIEWACZE NAWOZÓW AMAZONE: ład. 300 kg - 1 300 zł, ład. 600 kg - 2 000 zł, ład. 1000 kg - 2.000 zł Bolesławiec, tel. 062/783-61-57, 0607/96-37-12

ROZSIEWACZE NAWOZÓW, typu „lejek", techn. sprawne - 750 zł/szt. Bolesławiec, tel. 0503/55-55-70

ROZSIEWACZE NAWOZÓW AMAZONE-350, 2 szt. - 1.200 zł/szt. Chojnów, tel. 076/819-15-16, 0880/05-10-04

ROZSIEWACZE NAWOZÓW AMAZONE, poj. 400-1000 l - od 2.500 zł/szt. Gostyń, tel. 065/571-98-51, 0609/06-43-36

ROZSIEWACZE NAWOZÓW AMAZONE: poj. 1000-1800 l, szer. robocza 16-28 m, cena od 2.500 zł/szt. Konary, tel. 076/870-91-26, 0609/87-71-68

ROZSIEWACZE NAWOZÓW, typu lejek, cena 420 i 520 zł Łagiewniki, powiat dzierżoniowski, tel. 0604/72-56-06

ROZSIEWACZE NAWOZÓW, lejkowe, cena 420-520 zł. Łagiewniki, powiat dzierżoniowski, tel. 0694/61-50-94

SADZARKA DO WARZYW, do kapusty, 4-sekcyjna (1 zapas), z podajnikiem, oryg., I właśc., stan bdb - 4.500 zł. Wińsko, powiat wołowski, tel. 071/389-82-02

SADZARKA DO WARZYW, 3-rzędowa, stan db - 3.000 zł. Lwówek Śląski, tel. 075/782-37-63, 0609/93-55-79

SADZARKA DO ZIEMNIAKÓW, prod. czeskiej - 700 zł. Łagiewniki, powiat dzierżoniowski, tel. 0604/72-56-06

SADZARKA DO ZIEMNIAKÓW, prod. polskiej, kubełkowa - 1.250 zł. Łagiewniki, powiat dzierżoniowski, tel. 0694/61-50-94

SADZARKA DO ZIEMNIAKÓW, 4-rzędowa, kubełkowa - 4.000 zł. Sulechów, powiat zielonogórski, tel. 0667/52-70-01

SADZARKA DO ZIEMNIAKÓW, prod. czeskiej, stan bdb - 1.500 zł. Wiązów, powiat strzeliński, tel. 0502/02-37-67

SADZARKA DO ZIEMNIAKÓW, prod. czeskiej - 800 zł. Wieruszów, tel. 0601/61-38-73

FOTO SADZARKA DO ZIEMNIAKÓW, 1995 r., 4-rzędowa, prod. polskiej, kubełkowa - 6.700 zł. Krapkowice, tel. 0698/28-26-91, 077/466-82-32 II9A4KWL

SADZARKI, 2 szt.: prod. polskiej - 1.200 zł i czeskiej - 800 zł Szymocin, powiat polkowicki, tel. 0663/59-79-46

SCHŁADZARKA DO MLEKA, 4-konwiowa - 100 zł. Wąsosz, powiat górowski, tel. 0506/59-22-29

SCHŁADZARKA DO MLEKA ALFA-LAVAL, 1997 r., poj. 550 l, stan bdb - 5 000 zł. Nowogrodziec, powiat bolesławiecki, tel. 0518/57-16-83

FOTO SIECZKARNIA DO KUKURYDZY Kemper, stan bdb - 2.589 zł do negocjacji. Opole, tel. 0606/16-73-62, 077/420-39-34 po godz. 20 II9EELNK

SIECZKARNIA DO KUKURYDZY MENGELE 320 TURBO, 1-rzędowa - 2.900 zł. Karów, powiat górowski, tel. 0660/69-84-73

SIECZKARNIA DO KUKURYDZY CLAAS JAGUAR 62, 2-rzędowa, ciągana, podbieracz trawy - 5.500 zł. Opole, tel. 0600/13-52-15

SIECZKARNIA DO KUKURYDZY POETINGER NEX-3 - 4.500 zł. Ostrzeszów, tel. 0886/50-13-23

SIECZKARNIA DO KUKURYDZY, 1-rzędowa - 1.600 zł. Szprotawa, powiat żagański, tel. 0889/99-19-51

SIECZKARNIA DO KUKURYDZY JOHN DEERE 5820, 1988 r., hydrostatyk, stan bdb - 33.000 zł email: pszczolka 22 @amorki.pl. Tel. 0695/38-85-85 S40007939

SIECZKARNIA DO KUKURYDZY FORTSCHRITT, 1989 r., samojezdna - 13.500 zł. Krotoszyn, tel 0721/26-41-08

SIECZKARNIA DO KUKURYDZY FORTSCHRITT E-281, 1989 r. - 12.000 zł. Nowogrodziec, powiat bolesławiecki, tel. 0518/57-16-83

SIECZKARNIA DO SŁOMY BIZON, kpl. - 2.600 zł. Trzebnica, tel. 0603/45-26-06

SIECZKARNIA DO ZIELONEK I KUKURYDZY FORTSCHRITT E-281C, 1988 r., 6-cylindr. silnik, 3 hedery, stan bdb - 14.500 zł. Budziszów Wielki, powiat jaworski, tel 0605/07-06-63

SIECZKARNIA DO ZIELONEK I KUKURYDZY NEW HOLLAND, 1993 r., 6-rzędowa, nowy silnik - 45.000 zł. Kępnica, tel. 077/435-44-44, 0501/29-69-94

SIEKACZ DO BURAKÓW BARTEK, moc 1.5 kW, nowy - 800 zł. Legnica, tel. 0609/30-96-66

SIEWNIK DO BURAKÓW RAUCH, 6-rzędowy, mechaniczny, stan bdb - 2.200 zł. Siemianów, tel. 071/393-31-63, 0728/81-30-77

SIEWNIK DO BURAKÓW NODET GAUDIS, pneumatyczny - 7.000 zł. Wrocław, tel. 0510/85-97-59, 0602/32-30-63

SIEWNIK DO BURAKÓW GAMMA, 1990 r - 1.200 zł. Jawor, tel. 0604/61-59-14

SIEWNIK DO KUKURYDZY BECKER, 4-rzędowy, punktowy, talerzowy, sprow. z Niemiec, stan idealny - 11.000 zł Golczowice, powiat brzeski, tel. 077/412-11-43, 0601/40-27-55

SIEWNIK DO KUKURYDZY, 6-rzędowy, pneumatyczny - 3 700 zł. Oleśnica, tel. 0781/81-81-28

SIEWNIK DO KUKURYDZY, pneumatyczny, 6-rzędowy, prod. polskiej, z wózkiem do transportu, stan db - 5.000 zł. Strzelin, tel. 0609/32-42-44

SIEWNIK DO KUKURYDZY AEROMAT, 1991 r., 8-rzędowy, stan bdb - 8.500 zł Legnica, tel. 0607/67-92-18

SIEWNIK DO KUKURYDZY I WARZYW, 5-rzędowy, mechaniczny, prod holenderskiej, stan bdb - 4.500 zł. Strzelin, tel. 0609/32-42-44

SIEWNIK DO POPLONÓW, poj. 90 l - 3.700 zł. Kluczbork, tel. 0605/69-35-01

SIEWNIK ZBOŻOWY, Amazone D-8 Super, oryginalny, garażowany, pełne wyposażenie hydrauliczne, ścieżki technologiczne, znaczniki, duża skrzynia zasypowa z miernikiem (grabki nowego typu), stan b. dobry - 13.700 zł. Tel. 0509/12-97-20

SIEWNIK ZBOŻOWY SZU-3.6, redlice talerzowe, możliwość wysiewu nawozu - 2.000 zł Bielawa, powiat wrocławski, tel. 074/833-01-61 po godz. 20

SIEWNIK ZBOŻOWY AMAZONE D7, szer. robocza 3 m, znaczniki, ścieżki mechaniczne - 6 500 zł. Dzierżoniów, tel. 0602/60-19-47

SIEWNIK ZBOŻOWY AMAZONE SPECIAL 2, szer. robocza 3 m - 5.700 zł. Kamienica, tel. 0600/85-16-94

SIEWNIK ZBOŻOWY AMAZONE SUPER S-D7, szer. robocza 3 m, 25 redlic talerzowych, ścieżki, znaczniki, docisk, zagarniacze - 12.500 zł. Miejska Górka, powiat rawicki, tel. 0501/12-67-56

SIEWNIK ZBOŻOWY AMAZONE D7 STANDARD, szer. 2.5 m, ścieżka technologiczna, znaczniki - 5.000 zł. Zagórów, tel 062/749-38-78, 0505/66-72-16, 0504/34-39-71

SIEWNIK ZBOŻOWY HASSIA, szer. robocza 2.5 m - 2.500 zł Bolesławiec, tel. 062/783-61-57, 0607/96-37-12

SIEWNIK ZBOŻOWY AMAZONE D4, szer. robocza 2.5 m - 2.500 zł. Bolesławiec, tel. 062/783-61-57, 0607/96-37-12

SIEWNIK ZBOŻOWY HASSIA, szer. robocza 3 m, stan db - 4.700 zł. Budziszów Wielki, powiat jaworski, tel. 0605/07-06-63

SIEWNIK ZBOŻOWY AMAZONE, szer. robocza 4 m, stan db - 7.500 zł. Budziszów Wielki, powiat jaworski, tel. 0605/07-06-63

SIEWNIK ZBOŻOWY AMAZONE SUPER D7-30, szer. robocza 3 m, talerzowy, licznik ha - 12.500 zł. Budziszów Wielki, powiat jaworski, tel. 0605/07-06-63

SIEWNIK ZBOŻOWY, bębnowy - 800 zł Chojnów, powiat legnicki, tel. 0889/72-08-87

SIEWNIK ZBOŻOWY HASSIA, szer. robocza 2.5 m, duży zasyp - 3.000 zł. Chojnów, tel. 076/819-15-16, 0880/05-10-04

SIEWNIK ZBOŻOWY ROGER, szer. 3 m - 4.500 zł. Chojnów, tel. 076/819-15-16, 0880/05-10-04

SIEWNIK ZBOŻOWY HASSIA DU-250 - 4.200 zł. Chojnów, tel. 076/819-15-16, 0880/05-10-04

SIEWNIK ZBOŻOWY ACCORD, do agregatu uprawowego, talerzowy, szer. robocza 3 m, komputer, ścieżki technologiczne, stan idealny - 21.000 zł. Dobromierz, powiat świdnicki, tel. 0783/50-25-86

SIEWNIK ZBOŻOWY ACCORD, szer. robocza 3 m, talerzowy, pneumatyczny, do agregatu, dodatkowe koła do pracy bez agregatu, nowe części + schody, duże zagarniacze, stan idealny - 23.500 zł. Dobromierz, powiat świdnicki, tel. 0783/50-25-86

SIEWNIK ZBOŻOWY ISARIA 6050, szer. robocza 2 m, stan bdb - 1.950 zł. Dobrzenice, tel. 074/810-31-31, 0510/97-90-33

SIEWNIK ZBOŻOWY HASSIA, DKL-300, szer. robocza 3 m - 9.500 zł. Domaniów, powiat oławski, tel. 071/301-78-41

SIEWNIK ZBOŻOWY MAZUR, szer. 4 m, stan bdb - 3.000 zł. Grabowno Wielkie, powiat oleśnicki, tel. 071/315-76-20, 0661/95-41-99

SIEWNIK ZBOŻOWY POZNANIAK - 1.000 zł. Jawor, tel. 0691/17-07-99

SIEWNIK ZBOŻOWY ISARIA, szer. 2.25 m, stan bdb - 2 000 zł. Jawor, tel. 0691/17-07-99

SIEWNIK ZBOŻOWY ISARIA, szer. 2.5 m - 2.900 zł. Kępno, tel. 0603/13-97-53

SIEWNIK ZBOŻOWY POZNANIAK, I właśc., stan bdb, oryg. lakier - 2.700 zł. Laski, powiat kępiński, tel. 0697/95-66-54

SIEWNIK ZBOŻOWY POZNANIAK, szer. robocza 2.7 m, zaprawiarka, I właśc., stan bdb - 3.700 zł. Lwówek Śląski, tel. 0880/33-18-77

SIEWNIK ZBOŻOWY BOTSH, szer. robocza 2.5 m, 19 redlic, znaczniki, ścieżki technologiczne, stan bdb - 2.800 zł. Lwówek Śląski, tel. 0607/20-58-54

SIEWNIK ZBOŻOWY NODET, szer. robocza 3 m, znaczniki, tabela wysiewu, stan bdb - 3.300 zł. Lwówek Śląski, tel. 0607/20-58-54

SIEWNIK ZBOŻOWY, szer. robocza 2 m - 1.000 zł. Łozina, powiat wrocławski, tel. 0668/99-13-50

SIEWNIK ZBOŻOWY POZNANIAK - 3.000 zł. Nowa Ruda, powiat kłodzki, tel. 0503/12-93-84

SIEWNIK ZBOŻOWY POLANIN II, szer. robocza 6 m - 3.000 zł. Nysa, tel. 0696/48-78-66

SIEWNIK ZBOŻOWY, własnej konstrukcji - 800 zł Oleśnica, tel. 0781/81-81-28

SIEWNIK ZBOŻOWY AMAZONE D8, szer. robocza 3 m, ścieżki technologiczne, hydraul. podnoszony, znaczniki, oświetlenie, stan bdb - 13.000 zł. Opole, tel 0600/13-52-15

SIEWNIK ZBOŻOWY AMAZONE D-8, talerzowy, pełne wyposażenie - 14.000 zł. Strzelin, tel. 071/394-90-81

SIEWNIK ZBOŻOWY POZNANIAK, stan db - 2.200 zł. Środa Śląska, tel. 0502/29-28-70

SIEWNIK ZBOŻOWY POZNANIAK, szer. robocza 2.5 m, stan db - 1.550 zł. Wieruszów, tel. 0601/61-38-73

SIEWNIK ZBOŻOWY HASSIA, szer. robocza 2.50 m - 2.600 zł. Wodziczna, tel. 0695/08-52-66, 062/781-59-46

SIEWNIK ZBOŻOWY SAKSONIA, szer. robocza 2.50 m, zagarniacze, znaczniki, kontrola wysiewu - 3.300 zł. Wodziczna, tel. 062/781-59-46, 0695/08-52-66

SIEWNIK ZBOŻOWY ISARIA, szer. robocza 2.20 m, stan bdb - 1.900 zł. Wodziczna, tel. 062/781-59-46, 0695/08-52-66

SIEWNIK ZBOŻOWY RABEWERK - 13.000 zł Wodziczna, tel. 062/781-59-46, 0695/08-52-66

SIEWNIK ZBOŻOWY AMAZONE, szer. robocza 4 m - 4.000 zł. Wrocław, tel. 0510/85-97-59, 0602/32-30-63

SIEWNIK ZBOŻOWY HASSIA, szer. robocza 3 m, redlice talerzowe - 4.500 zł Września, tel. 061/438-66-57, 0602/17-56-73

SIEWNIK ZBOŻOWY SAKSONIA, szer. robocza 2.5 m, 21 lejków - 3 100 zł. Ząbkowice Śląskie, tel. 074/815-67-72, 0604/13-75-18

SIEWNIK ZBOŻOWY POZNANIAK, 1985 r., stan bdb - 2 300 zł. Bolesławiec, tel. 0782/13-92-15

FOTO SIEWNIK ZBOŻOWY POZNANIAK, 1986 r., do małego remontu - 1.400 zł. Złotoryja, tel. 0661/27-67-58 II9EHWK7

SIEWNIK ZBOŻOWY POZNANIAK, 1987 r., oryg. lakier, stan bdb - 2.400 zł. Łagiewniki, powiat dzierżoniowski, tel. 0604/72-56-06

SIEWNIK ZBOŻOWY HASSIA, 1989 r., szer. robocza 4 m - 6.100 zł. Ząbkowice Śląskie, tel. 0502/15-75-46

SIEWNIK ZBOŻOWY ACCORD, 1994 r., kolor czerwony, szer. rob. 4 m, nadbudowany na agregat, stan db - 3.800 zł. Głogówek, powiat prudnicki, tel. 0507/85-17-65, 0609/64-47-21

SIEWNIK ZBOŻOWY POZNANIAK, 1996 r., szer. robocza 3 m, stan bdb - 5.400 zł. Lubań, tel. 075/722-19-03

SIEWNIK ZBOŻOWY ACCORD, 1997 r., szer. robocza. 4 m - 8.500 zł. Kępnica, tel. 077/435-44-44, 0501/29-69-94

SIEWNIK ZBOŻOWY HORSCH, 2002 r., szer. robocza 6 m. stan bdb - 75.000 zł. Nowogrodziec, tel. 075/736-81-97, 0604/81-77-61

SIEWNIKI DO KUKURYDZY, 4-rzędowe: Maxi Com 2 - 4.900 zł, Smotzer UD 2000 - 3.900 zł, stan bardzo dobry, możl. transp. Oleśnica, tel. 071/398-87-34, 0665/60-02-07

SIEWNIKI ZBOŻOWE, cena od 2.200 zł. Ostrzeszów, tel. 0886/50-13-23

SIEWNIKI ZBOŻOWE AMAZONE D7-D8, szer. rob. 3m, ścieżki, znaczniki, spulchniacze za kołami, grabki, centr docisk redlic, tabela wysiewu nasion, stan idealny, możliwy transport - od 6.500 zł. Szprotawa, powiat żagański, tel. 0609/58-12-82

SIEWNIKI ZBOŻOWE: Isaria 6050, 2 m, stan bdb - 1.900 zł, 2.5 m, ścieżki - 2.100 zł. Dobrzenice, tel. 074/810-31-31, 0510/97-90-33

SIEWNIKI ZBOŻOWE AMAZONE - od 4.500 zł. Gostyń, tel 065/571-98-51, 0609/06-43-36

SIEWNIKI ZBOŻOWE AMAZONE D8, w cenie od 8.500 zł. Gostyń, tel. 065/571-98-51, 0609/06-43-36

SILOS ZBOŻOWY BIN, poj. 100 t, nagrzewnica wraz z dmuchawą i sterownikiem + nagrzewnica z wentylatorem i żmijką do wysypu - 14.000 zł (komplet). Grabowno Wielkie, powiat oleśnicki, tel. 071/315-76-20, 0661/95-41-99

FOTO SILOSY ZBOŻOWE, na nogach, z lejem zsypowym o poj. 300 t - (400 m3), posiadam 16 szt., możliwość demontażu oraz inne urządzenia do magazynowania, przenoszenia, załadunku i rozładunku zboża i innych materiałów sypkich - 24.000 zł. Krzepice, powiat strzeliński, tel. 0602/89-67-91, 071/392-35-76 II9CHKFE

SNOPOWIĄZAŁKA. 1974 r. - 700 zł. Łomnica, powiat wałbrzyski, tel. 0664/59-03-03

SORTOWNIK DO ZIEMNIAKÓW, bębnowy, mało używany, prod. polskiej - 650 zł. Kamieniec Ząbkowicki, tel 074/817-32-46

ŚCINACZ ZIELONEK ORKAN - 4.200 zł. Dobrzenice, tel. 074/810-31-31, 0510/97-90-33

ŚCINACZ ZIELONEK ORKAN II - 3 500 zł. Sulechów, powiat zielonogórski, tel. 0667/52-70-01

ŚCINACZ ZIELONEK ORKAN, 1980 r., kpl. - 2.500 zł. Syców, powiat oleśnicki, tel. 0608/67-79-76

ŚRUTOWNIK bijakowy, 9 kW - 1.500 zł. Bolesławiec, tel. 062/783-61-57, 0607/96-37-12

ŚRUTOWNIK bijakowy, 11 kW - 1.450 zł. Grodków, powiat brzeski, tel. 0887/91-86-43

ŚRUTOWNIK bijakowy, 11 kW, w db stanie, gotowy do pracy - 1.150 zł. Pepowo, powiat gostyński, tel. 0667/29-29-48

ŚRUTOWNIK bijakowy, do zboża i kukurydzy, bez silnika - 400 zł. Popęszyce, tel. 068/388-92-22, 0660/29-25-40

ŚRUTOWNIK bijakowy, duży, 10 kW, nowe bijaki - 1.100 zł. Siemianów, tel. 071/393-31-63, 0728/81-30-77

ŚRUTOWNIK, prod. niem., moc 5.5 kW - 900 zł. Szprotawa, powiat żagański, tel. 0889/99-19-51

ŚRUTOWNIK, żarnowy, prod. niem., stan bdb - 1.000 zł. Wrocław, tel. 0515/08-58-56

ŚRUTOWNIK BĄK, moc 7.5 kW - 1.000 zł. Bolesławiec, tel. 0600/60-25-86

TAŚMOCIĄGI PODAWCZE do ziemniaków, od 5 m do 9 m, taśmy 22x65, 15x50 - 500 zł/szluka - 3.000 zł cena od 3.000 zł do 4.500 zł. Polkowice, tel. 0723/10-93-42 II9CNYHK

WAGA INWENTARZOWA, do 3000 kg, z opłotowaniem do żywca, stan bdb - 3.500 zł. Krotoszyn, tel. 0693/66-87-93

WAŁ DOPRAWIAJĄCY, do pługa 4-skibowego, Cambella, podwójny - 2.200 zł. Opole, tel. 0600/13-52-15

WAŁ STRUNOWY, hydraul. rozkł., szer. 4.20 m - 4.000 zł. Krotoszyn, tel. 0721/26-41-08

WAŁ STRUNOWY, szer. 2.20 m - 550 zł. Łagiewniki, powiat dzierżoniowski, tel. 0694/61-50-94

WAŁ UPRAWOWY, szer robocza 2.5 m - 650 zł. Szprotawa, powiat żagański, tel. 0889/99-19-51

WAŁY UPRAWOWE, rozdrabniające glebę, szer. robocza 3 m, waga około 600 kg - 1.300 zł. Łagiewniki, powiat dzierżoniowski, tel. 0608/44-96-71

WAŁY UPRAWOWE, średnie, szer. 3 m, stan bdb - 2.000 zł. Piława Dolna, powiat dzierżoniowski, tel. 0602/60-19-47

WAŁY UPRAWOWE, hydraulicznie rozkładane i podnoszone, na kołach, szer 6 m - 11.000 zł. Starczówek, tel 074/819-48-72, 0663/94-40-86

WAŁY UPRAWOWE, trybowe, 3 szt. - 1.700 zł. Łagiewniki, powiat dzierżoniowski, tel. 0604/72-56-06

WAŁY UPRAWOWE, trybowe, 3 szt. - 1.700 zł. Łagiewniki, powiat dzierżoniowski, tel. 0694/61-50-94

FOTO WAŁY UPRAWOWE, w bardzo dobrym stanie szerokość 3 metry, waga ponad 1 t - 2.000 zł. Środa Śląska, tel. 0691/69-83-36 II9E9EEL

WÓZ KONNY, zaczepiany do ciągnika - 700 zł. Chojnów, powiat legnicki, tel. 0889/72-08-87

WYCINACZ DO KISZONEK TRIOLIET, 3-nożowy - 1.700 zł. Miejska Górka, powiat rawicki, tel. 0501/12-67-56

WYCINACZ DO KISZONEK STRAUTMANN, podwójny nóż, pionowy docisk i wypych, hydrauliczny, winda - 3.900 zł. Miejska Górka, powiat rawicki, tel. 0501/12-67-56

WYCINACZ DO KISZONEK ORKAN, 1979 r., z wałkiem - 2.000 zł. Trzebnica, tel. 0605/05-52-27

WYCINACZ DO KISZONEK STRAUTMANN HYDRO-FOX HP2, ramowy, na 3 piły - 3.100 zł. Zagórów, tel. 062/749-38-78, 0505/66-72-16

WYCINACZ DO KISZONEK TRIOLIET, z dociskiem hydraul., do Ursusa C-380 - 1.500 zł. Zagórów, tel 062/749-38-78, 0505/66-72-16

WYCINACZ DO KISZONEK - 2.500 zł. Biała, powiat prudnicki, tel. 0608/22-28-38

WYCINACZ DO KISZONEK STRAUTMANN, hydraul., stan bdb - 2.300 zł. Szprotawa, powiat żagański, tel. 0889/99-19-51

ZAMIENIĘ CIĄGNIK FORTSCHRITT, na ciągnik Zetor K-25 lub Zetor 3011. Twardogóra, powiat oleśnicki, tel. 0697/93-34-75

ZAMIENIĘ CIĄGNIK URSUS C-330, kpl. dokumentacja, zużycie opon 95% - na inny, z ładowaczem Tur. Kluczbork, tel. 0669/38-79-70

ZAMIENIĘ CIĄGNIK URSUS C-360 3P, z 1987 r., I właśc., kupiony w Agromie, oryg. lakier, opony, kabina, przebieg 2800 mtg, zamienię na ciągnik Ursus C-4512 z dopłatą, w cenie do 10.000 zł. Jordanów Śląski, powiat wrocławski, tel. 0783/21-29-98

FOTO ZAPRAWIARKA DO ZIEMNIAKÓW, pianowa, 2-rzędowa, używana jeden sezon, stan b. dobry - 550 zł. Krapkowice, tel. 0698/28-26-91, 077/466-82-32 II9A9EKP

ZBIORNIK NA ZBOŻE, z wkładem do suszenia, poj. około 18 t - 2.500 zł. Niedźwiedź, tel. 0696/45-94-42, 074/819-41-31

ZGARNIACZ OBORNIKA - 1.500 zł. Brzeg, tel 077/412-12-66

ZGRABIARKA DO SIANA FELLA TS-285DH - 2.800 zł. Chojnów, tel. 076/819-15-16, 0880/05-10-04

ZGRABIARKA DO SIANA FELLA, szer. robocza 3 m - 2.200 zł. Szprotawa, powiat żagański, tel. 0889/99-19-51

ZGRABIARKA DO SIANA DEUTZ-FAHR, 2004 r., szer. 3.3 m - 5.500 zł. Krotoszyn, tel. 0664/89-85-57

ZGRABIARKI DO SIANA: Niemeyer, Deutz-Fahr, Fella, cena od 2.000 - 4.500 zł. Zagórów, tel. 062/749-38-78, 0505/66-72-16

ZGRABIARKI DO SIANA, hydraul. rozkł., szer. robocza od 2.80 do 4.5 m - od 2.200 zł. Gostyń, tel. 065/571-98-51, 0609/06-43-36

ŻMIJKA DO ZBOŻA, szer. robocza 7 m, z koszem - 1 800 zł. Ząbkowice Śląskie, tel. 074/815-67-72, 0604/13-75-18

CZĘŚCI DO MASZYN ROLNICZYCH

AGREGAT UPRAWOWO-SIEWNY RAU, 2001 r.: rotesem rototiler, szer. 3m, z nadbudowanym siewnikiem pneumatycznym, ścieżki, znaczniki, licznik, światła, z tyłu pełny wał kolczaty, komputer, książka obse. - 13.900 zł. Bolesławiec, tel. 0606/45-95-71

AKUMULATORY, do maszyn rol., używane, od 60 zł/szt Góra, tel. 0782/01-23-54

BECZKOWÓZ FORTSCHRITT: pompa próżniowa. Gostyń, tel 0506/72-30-02

BRONA TALERZOWA KVERNELAND: szer. 6m, wały sprawne, zabezpieczenia śrubowe, pełna hydraulika, sprowadzony z Niemiec oraz brony o szer. 3,60m/4m/7m, możliwy transport od 3.800 zł 59-600 Lwówek Śląski, tel. 0510/65-35-87

CIĄGNIK. wały - 500 zł. Budziszów Wielki, tel. 076/857-46-05

CIĄGNIK: podnośnik, zaczepiany z tyłu - 800 zł. Środa Śląska, tel. 0605/19-70-23

CIĄGNIK BIAŁORUŚ MTZ-80, MTZ-82: wszystkie części z demontażu, silnik, skrzynia bieg., kabina. Bolesławiec, tel. 0798/70-84-72

CIĄGNIK BIAŁORUŚ MTZ-80: różne części. Brzeg, tel 0694/12-95-47

CIĄGNIK BIAŁORUŚ MTZ-50: sprężarka, rozrusznik Lubań, tel. 0507/71-74-93

CIĄGNIK BIAŁORUŚ MTZ-82: silnik, skrzynia bieg., most tylny, zaczep dolny, ramiona podnośnika i inne. Łagiewniki, powiat dzierżoniowski, tel. 0604/72-56-06

CIĄGNIK BIAŁORUŚ MTZ-50: silnik, elem. silnika. Wieruszów, tel. 0600/70-12-06

CIĄGNIK BIAŁORUŚ, ZETOR. koła 15.5x38 - 290 zł, 12.4x32 - 260 zł. Nowogrodziec, powiat bolesławiecki, tel. 0600/02-75-44

CIĄGNIK DEUTZ: części tylnego mostu, skrzynia bieg Przemęt, powiat wolsztyński, tel. 0693/61-31-84

CIĄGNIK DEUTZ-FAHR 5006: wszystkie części. Ostrzeszów, tel. 0886/50-13-23

CIĄGNIK FORD: silnik, inne. Popęszyce, tel. 068/388-92-22, 0660/29-25-40

CIĄGNIK FORTSCHRITT E-512, E-514: silnik, po rem kapit. - 2.000 zł. Mlyńsko, powiat lwówecki, tel. 0728/85-67-60

CIĄGNIK FORTSCHRITT ZT 323: różne części. Pobiel, powiat górowski, tel. 0691/47-82-45

CIĄGNIK FORTSCHRITT ZT 300, ZT 303: różne części. Popęszyce, tel 068/388-92-22, 0660/29-25-40

CIĄGNIK FORTSCHRITT ZT 303: różne części z demontażu. Zagrodno, tel. 0603/81-62-08

CIĄGNIK JOHN DEERE: kupię misę, chłodnicę, kolektory, rozdzielacze hydrauliczne, 6 cylinder, turbo. Ząbkowice Śląskie, tel. 0609/69-28-11

CIĄGNIK MASSEY-FERGUSON MF-255, diesel: silnik 3-cylindr. - 2.600 zł. Przemęt, powiat wolsztyński, tel 0693/61-31-84

CIĄGNIK MASSEY-FERGUSON MF-255, MF-535: koła do międzyrzędzi 9.5x36, stan bdb - 700 zł. Września. tel. 061/438-66-57, 0602/17-56-73

CIĄGNIK MASSEY-FERGUSON MF-595, kupię: zaczep górny. Żmigród, powiat trzebnicki, tel. 0889/72-20-36

CIĄGNIK URSUS: napęd przedni, most tylny, skrzynia bieg. (3), koła, silnik. Kępnica, tel. 077/435-44-44, 0501/29-69-94

CIĄGNIK URSUS 1614: obciążniki, kpl., przednie i tylne - 2.000 zł/kpl. Legnica, tel. 0609/30-96-66

CIĄGNIK URSUS 912, 914, 1224: most tylny, skrzynia bieg., zwolnice grube (kompletne), koła 18.4x34, opony 90% radialne, silnik do 912 po przebiegu 2100 mtg, wał korbowy, głowica, pompa wtrysk. i inne. Zielona Góra, tel 0692/74-72-75

CIĄGNIK URSUS C-325: różne części Popęszyce, tel. 068/388-92-22, 0660/29-25-40

CIĄGNIK URSUS C-325: zwolnice, koła tylne, obciążniki, wał + panewki, oś przednia, skrzynia bieg. i inne Wieruszów, tel 0600/70-12-06

CIĄGNIK URSUS C-328: daszek z szybą, skrzynia bieg., miska olejowa, koło zamachowe, obudowa sprzęgła, koła do upraw międzyrzędowych, felgi przednie, elem. blacharki, obciążniki, pompa podnośnikowa, rozrusznik. Łagiewniki, powiat dzierżoniowski, tel. 0604/72-56-06

CIĄGNIK URSUS C-328: różne części. Popęszyce, tel 068/388-92-22, 0660/29-25-40

CIĄGNIK URSUS C-328, C-330: silnik, wał korbowy + panewki, oś przednia, skrzynia bieg., obciążniki, most tylny, podnośniki, pompa wtrysk., zwolnice, obudowa sprzęgła, koło zamachowe, głowica i inne. Wieruszów, tel 0600/70-12-06

CIĄGNIK URSUS C-330: sprężarka. Lubań, tel. 0507/71-74-93

CIĄGNIK URSUS C-330: silnik. Łubniany, tel. 077/421-51-58

CIĄGNIK URSUS C-330: silnik, stan bdb - 3.100 zł. Skoroszyce, tel. 077/431-84-33, 0609/22-70-52

CIĄGNIK URSUS C-330: silnik na części - 1.000 zł. Wieruszów, tel. 0601/61-38-73

CIĄGNIK URSUS C-330, C-360: różne części. Popęszyce, tel. 068/388-92-22, 0660/29-25-40

CIĄGNIK URSUS C-360 3P: silnik, stan bdb, możl. uruchomienia - 2.500 zł. Kłodzko, tel. 0694/17-80-89

CIĄGNIK URSUS C-360 3P: silnik Perkins, 3-cyl. - 3.600 zł. Obomiki Śląskie, tel. 0512/60-66-79

CIĄGNIK URSUS C-360: silniki (3- i 4-cylindrowy), również z pompą wtryskową Perkins, stan bdb. Słoszowice, powiat ząbkowicki, tel. 0510/49-21-58. 074/818-11-39

CIĄGNIK URSUS C-360: silnik, podnośnik hydrauliczny, obciążniki przód, tylny most (na kołach, ze zwolnicami, wieszakami, zaczepami). Ząbkowice Śląskie, tel. 0609/70-53-30, 0663/06-79-59 II9AK99K

CIĄGNIK URSUS C-360: kabina - 400 zł. Bolesławiec, tel. 062/783-61-57, 0607/96-37-12

CIĄGNIK URSUS C-360: kabina, błotniki przednie. Krotoszyn, tel. 0601/21-76-37

CIĄGNIK URSUS C-360: koła do upraw międzyrzędowych, obciążniki i inne. Łagiewniki, powiat dzierżoniowski, tel. 0604/72-56-06

CIĄGNIK URSUS C-360 3P: silnik - 3.000 zł. Popęszyce, tel. 068/388-92-22, 0660/29-25-40

CIĄGNIK URSUS C-360. koła wąskie - 1.200 zł/kpl. Wieruszów, tel. 0601/61-38-73

CIĄGNIK URSUS C-360. silnik, skrzynia bieg., podnośnik, oś przednia, pompa wtrysk., zwolnice, most tylny, rozrusznik, kolumna kier., obciążniki, koła przednie i tylne, wał korbowy, blok silnika, głowica i kabina. Wieruszów, tel. 0600/70-12-06

CIĄGNIK URSUS C-360, C-360 3P, C-4011: silnik, oś przednia, skrzynia bieg., podnośnik, zwolnice, most tylny, pompa wtrysk., kolumna kier., koła tylne, obciążniki, rozrusznik, wał korbowy, chłodnica, głowica i kabina. Wieruszów, tel. 0600/70-12-06

CIĄGNIK URSUS C-360, C-4011: blok silnika, silnik, obudowa skrzyni biegów, skrzynia bieg., most tylny, zwolnice, kolumna kier., zb. paliwa, obciążniki, rozrusznik, ramiona dolne, kabina kwadratowa i inne. Łagiewniki, powiat dzierżoniowski, tel. 0694/61-50-94

CIĄGNIK URSUS C-4011: silnik, blok silnika, skrzynia bieg., most tylny, zwolnice, kolumna kier., zb. paliwa i inne. Łagiewniki, powiat dzierżoniowski, tel. 0604/72-56-06

CIĄGNIK URSUS C-4011, C-360. blok silnika, silnik, obudowa skrzyni bieg., skrzynia bieg., most tylny, zwolnice, koła, felgi, opony, obciążniki, zaczepy, chłodnica, kabina kwadratowa, podnośnik górny, zb. paliwa, oś przednia. Łagiewniki, powiat dzierżoniowski, tel. 0694/61-50-94

DEUTZ, PERKINS MWM, CASE, HATZ, JCB, CUMMINS MECALAC, HANOMAG

części silnikowe

www.bimetex.pl

GR072388

Wrocław, ul.Redarów 30 (boczna Czekoladowej) tel. 071/796 08 34
Wrocław, ul.Paryska 4, tel. 071/345 58 34

CIĄGNIK URSUS U-1222, kupię. blok silnika lub silnik do remontu. Łagiewniki, powiat dzierżoniowski, tel. 0604/72-56-06

CIĄGNIK URSUS U-1224: napęd przedni kpl., z kołami - 15.000 zł. Wąsosz, powiat górowski, tel. 0886/40-99-52

CIĄGNIK URSUS U-1224, ZETOR: silniki 3- i 6-cylindrowe, oryg., z osprzętem, mało używane, 200 mtg - 7 500 zł/szt. Ząbkowice Śląskie, tel. 0602/45-34-55

CIĄGNIK URSUS U-912: koła do upraw międzyrzędowych. bieżnik 90%, stan idealny - 1.800 zł. Jawor, tel. 0604/61-59-14

CIĄGNIK WŁADIMIREC T-25A, alternator 12V, nowy, pompy wtrysk., 2 szt., używane. Opole, tel. 0609/32-97-48

CIĄGNIK WŁADIMIREC T-25A: różne części z demontażu Popęszyce, tel 068/388-92-22, 0660/29-25-40

CIĄGNIK WŁADIMIREC T-25A: różne części. Wieruszów, tel. 0600/70-12-06

CIĄGNIK ZETOR: napęd przedni, most tylny, skrzynia bieg. (3), silnik, koła. Kępnica, tel 077/435-44-44, 0501/29-69-94

CIĄGNIK ZETOR 10145: koła bliźniacze, kpl., ze sprzęgami, 18.4/34 - 4.500 zł. Bożacin, powiat krotoszyński, tel. 0605/07-98-78

CIĄGNIK ZETOR 16245, 1995 r., 160 km, turbo: napęd 4x4, kabina Euro, agrohaki, zaczep pływający, obciążniki, koła 20.8x38, wszystkie zaczepy, import z Niemiec, stan bdb, fotel pneumatyczny - 44 800 zł. 59-600 Lwówek Śląski, tel. 0510/65-35-87

CIĄGNIK ZETOR 3011: silnik, skrzynia biegów, most tylny, pompa wtryskowa, zębatki, zaczep, koła z oponami. Piława Dolna, powiat dzierżoniowski, tel. 0602/60-19-47

CIĄGNIK ZETOR 3011: różne części. Ostrów Wlkp. Tel 0693/48-28-00

CIĄGNIK ZETOR 3011. silnik - 1.200 zł. Twardogóra. powiat oleśnicki, tel. 0697/93-34-75

CIĄGNIK ZETOR 3011, 3511, 5011. silniki 2 szt., most, zwolnice, podnośnik, koła, chłodnica, zbiornik, obudowa podnośnika, powiat ząbkowicki. tel. 0510/49-21-58, 074/818-11-39

CIĄGNIK ZETOR 3011, 5011: silnik (2szt.), most, podnośnik, koła, zwolnice i inne. Ząbkowice Śląskie, tel. 0510/49-21-58, 074/818-11-39

CIĄGNIK ZETOR 3011, 5011: silnik, skrzynia bieg., most tylny, podnośnik. zwolnice. pompa wtrysk., oś przednia. inne Wieruszów, tel 0600/70-12-06

CIĄGNIK ZETOR 5011, 7745: zaczepy tylne, kpl., zaczepy dolne, ramki do obciążników. skrzynie bieg., silniki. zawieszenie przednie. most tylny, zwolnice. koła. od 100 zł Strzyżew. powiat ostrowski, tel. 0697/60-94-14, 0691/89-28-48

CIĄGNIK ZETOR 7211: silnik, po rem. kapit. - 4 200 zł. Młynica, powiat dzierżoniowski, tel 0660/18-15-46

CIĄGNIK ZETOR 7211: silnik na części - 1 000 zł. Młyńsko, powiat lwówecki, tel. 0728/85-67-60

CIĄGNIK ZETOR 7211, 7245. zawieszenie przednie. silnik 4-cylindrowy, hak, most, zwolnice, obudowa podnośnika, rozdzielacz do Tura., powiat ząbkowicki, tel 0510/49-21-58, 074/818-11-39

CIĄGNIK ZETOR 8045. silnik po remoncie. Łagiewniki. powiat dzierżoniowski. tel. 0604/72-56-06

CIĄGNIK ZETOR 8045: silnik po remoncie kapitalnym. Łagiewniki, powiat dzierżoniowski, tel. 0694/61-50-94

CIĄGNIK ZETOR K-25: wał korbowy, tłoki, tuleje, pompa wtryskowa. Krapkowice, tel. 0600/65-17-27

CIĄGNIK ZETOR K-25: różne części z demontażu. Popęszyce, tel. 068/388-92-22, 0660/29-25-40

CIĄGNIK ZETOR K-25: silnik, techn. sprawny, możl sprawdzenia, tył kompletny, skrzynia bieg. Twardogóra, powiat oleśnicki, tel. 0697/93-34-75

CIĄGNIK OGRODNICZY, diesel, benz., 35 KLM. podnośnik, wałek, spycharka do śniegu i inne - 5.000 zł do 8.000 zł. Ziębice, tel. 0601/30-47-72 S40007579

CZĘŚCI - FORTSCHRITT - SKLEP: części nowe i używane do kombajnów i maszyn rolniczych polskich, czeskich i niemieckich, do ciągników ZT 300, 303, 323. Rozdrabniacze słomy E-512, E-514. Opony nowe i używane do ciągników i maszyn rolniczych. Panków 42 k. Świdnicy, tel. 074/850-68-22 W01169928

DMUCHAWA DO ZBOŻA: rury. Jelcz-Laskowice, tel 0604/25-41-59, 071/318-35-61

FORTSCHRITT -SKLEP CZĘŚCI NOWYCH I UŻYWANYCH DO IFY, KOMBAJNÓW, ciągników ZT300, 303, 323 oraz napędy, silniki i opony, rozdrabniacze do słomy E-512/4, E-516/7, E-524, stoły do rzepaku, sprzedaż wysyłkowa; kupię części nowe i używane do kombajnów E-512, E-514, E-516, ciągników ZT-300, 303, 323, przy autostradzie A4. Postolice, powiat średzki, tel. 076/857-46-98, 0605/07-06-63 WI0001578

KOŁA ROLNICZE, do ciągników: 14.9/28, 12.4/28, 9.5/32, 8/36, 12.4/32, 600/16, 600/18. cena od 50 zł/szt Wieruszów, tel. 0600/70-12-06

KOŁA DO UPRAW MIĘDZYRZĘDOWYCH, 38", otwór tarczy 220 mm, na 8 śrub Kobyla Góra, powiat ostrzeszowski, tel. 0696/78-41-27

KOŁA DO UPRAW MIĘDZYRZĘDOWYCH, do ciągnika Ursus C-360, stan bdb - 1.800 zł. Trzebnica, tel. 0663/69-38-39

KOŁA DO UPRAW MIĘDZYRZĘDOWYCH, do ciągnika Białoruś MTZ Trzebnica, tel 0663/69-38-39

KOŁA DO UPRAW MIĘDZYRZĘDOWYCH: 9.5/36, 2 szt. - 2000 zł oraz 12.4/38, 2 szt. - 1.500 zł Legnica, tel. 0609/30-96-66

KOŁA DO UPRAW MIĘDZYRZĘDOWYCH, 8-otworowe, szpilki w rozstawie po przekątnej 25 cm - 1.700 zł Leszno, tel 0605/18-05-15

KOMBAJN ZBOŻOWY. silnik SW-400 - 1600 zł i inne. Trzebnica, tel. 0603/45-26-06

KOMBAJN ZBOŻOWY BIZON: kabiny nowe. Koźmin Wlkp. Tel 0601/21-76-37 Y00020759

KOMBAJN ZBOŻOWY BIZON: kabiny, nowe Lubartów, powiat lubartowski. tel. 0605/52-55-45 Y00020779

KOMBAJN ZBOŻOWY BIZON: silnik, w całości lub na części, rozrusznik i inne. Młynica, powiat dzierżoniowski, tel. 0660/18-15-46

KOMBAJN ZBOŻOWY BIZON: rozrusznik. Ostrzeszów, tel. 0600/19-51-10

KOMBAJN ZBOŻOWY BIZON Z-056: różnę części. Popęszyce, tel. 068/388-92-22, 0660/29-25-40

KOMBAJN ZBOŻOWY BIZON: skrzynia bieg., most i inne. Wiązów, powiat strzeliński, tel. 0502/02-37-67

KOMBAJN ZBOŻOWY BIZON Z-056: skrzynia bieg., koła, wytrząsacze i inne z demontażu. Wieruszów, tel. 0609/82-86-79, 062/784-64-42

KOMBAJN ZBOŻOWY BIZON: elem. silnika, blok silnika, silnik. Wieruszów, tel. 0600/70-12-06

KOMBAJN ZBOŻOWY BIZON REKORD: silnik, skrzynia biegów, heder, koła, sita, szarpacz słomy, inne. Popęszyce, tel. 068/388-92-22, 0660/29-25-40

KOMBAJN ZBOŻOWY BIZON SUPER: silnik. Lipka, tel. 062/785-95-11

KOMBAJN ZBOŻOWY BIZON SUPER: różne części z demontażu. Prochowice, powiat legnicki, tel. 0783/03-16-11

KOMBAJN ZBOŻOWY CLAAS: wał główny, dł. ok. 205 cm - 1.050 zł. Dobromierz, powiat świdnicki, tel. 0783/50-25-86

KOMBAJN ZBOŻOWY CLAAS CONSUL: hedeR - 2.200 zł. Jawor, tel. 0667/88-01-30

KOMBAJN ZBOŻOWY CLAAS DOMINATOR 96: wał z panewkami (od Mercedesa), wytrząsacz, koła pasowe, felgi z oponami, oś tylna, skrzynia hydrostatyczna, podajnik zbożowy, dzwon silnika, miska olejowa i pompa olejowa, zbiornik paliwa. Popęszyce, tel. 068/388-92-22, 0660/29-25-40

KOMBAJN ZBOŻOWY FORTSCHRITT: felga, szeroka - 500 zł. Tel. 0605/12-52-88

KOMBAJN ZBOŻOWY FORTSCHRITT: blok silnika, pompa wtryskowa, głowice, tłoki, kolektory, tuleje, sita, pasy, koła pasowe. Tel. 0602/60-19-47

KOMBAJN ZBOŻOWY FORTSCHRITT E-512: sieczkarnia do słomy - 4.000 zł. Kamienica, powiat nyski, tel. 077/431-66-15

KOMBAJN ZBOŻOWY FORTSCHRITT E-512, z 1980 roku, sprawny, stan ogólny dobry - 10.500 zł. Piława Dolna, powiat dzierżoniowski, tel. 0602/60-19-47

KOMBAJN ZBOŻOWY FORTSCHRITT E-512, E-514: silnik, kabina, zwolnice, skrzynia bieg., siłowniki, wytrząsacze, sita, chłodnice, rozdzielacz i inne. Ząbkowice Śląskie, tel. 0510/49-21-58, 074/818-11-39

KOMBAJN ZBOŻOWY FORTSCHRITT E-516: szarpacz słomy - 3.500 zł. Popęszyce, tel. 068/388-92-22, 0660/29-25-40

KOPACZKA ELEWATOROWA: taśma przednia, używana - 250 zł. Prusice, powiat trzebnicki, tel. 0782/79-34-64

KOPACZKA ELEWATOROWA: wałek przekaźnika mocy - 300 zł. Bolesławiec, tel. 062/783-61-57, 0607/96-37-12

KOSIARKA ROTACYJNA: różne części z demontażu. Popęszyce, tel. 068/388-92-22

ŁADOWACZ CYKLOP, uchwyt i widły do załadunku balotów słomy - 480 zł. Niemodlin, powiat opolski, tel. 0600/45-77-74

ŁADOWACZ CYKLOP. pompa - 500 zł. Popęszyce, tel. 068/388-92-22, 0660/29-25-40

ŁADOWACZ TUR: rozdzielacz 3-sekcyjny, z przewodami, stan idealny - 800 zł. Tel. 071/387-09-72, 0504/23-00-90

ŁADOWACZ TUR: widły, dł. 120 cm. Ostrzeszów, tel. 0603/75-03-04

FOTO MASZYNY ROLNICZE: podnośniki kubełkowe o wydajności 5-100 t/godz. we wszystkich wysokościach, z demontażu, po odbudowie, przygotowane do ponownego zamontowania, redlery i przenośniki ślimakowe, wialnie i czyszczalnie wstępnego i dokładnego czyszczenia - Petkus i polskie - 400 zł. Krzepice, powiat strzeliński, tel. 0608/17-71-37, 0602/89-67-91, 071/392-35-76 II994NT9

MASZYNY ROLNICZE: przetrząsarka do siana, widłowa - 300 zł, rozrzutnik obornika, jednoosiowy - 5.500 zł, siewnik do nawozu lejkowy - 500 zł, dojarka do mleka 2-konwiowa - 900 zł, woj. dolnośląskie, tel. 076/858-01-70

OPONA ROLNICZA, 16.9/28 - 450 zł. Domaszków, tel. 074/813-20-42, 0512/18-47-68

OPONY ROLNICZE: 620/70/42, 710/70/38, 23.1/26, 540/65/28, 20.8/42, 580/70/42, 580/70/38, 18.4/38, 18.4/34, 18.4/30, 18.4/26, 650/65/38, 680/75/32, 650/65/32, 650/75/32, 580/70/42, 600/65/34, 650/75/38, 540/65/38, 620/75/26, 800/65/32, 520/70/34, 28.1/26, 23.1/30 i inne - od 100 zł Brzeg, tel. 0602/74-58-24, 077/416-38-04

OPONY ROLNICZE, 19.5x28, 19.5x30, 23.1x26 AS, 28 8x38, 9.5x48, 8.3x44, 11.2x48, od 200 zł/szt. Góra, tel. 0512/22-08-76, 0694/67-37-25

FOTO OPONY ROLNICZE, używane: 12.4-46 320/90 R46, 20.8 R42 650/65 R42, 520/85 R42, 710/70 R38, 600/65 R38, 580/70/38, 520/70/38, 20.8/38, 18 4/38, 16.9/39. 14.9 R38 13 6 R38, 12.4 R38, 15.5-38, 16.9 R34, 480/70 R34, 520/70 R34, 12.4-32, 13.6-36, 14.9-30, 11.2-28 i inne ceny od 150 do 1.000 zł. Wołczyn, powiat kluczborski, tel. 0607/85-67-65 II97KXMP

FOTO OPONY ROLNICZE, do ciągników, kombajnów i przyczep: 365/80 R20, 335/80 R20, 10-20, 1400/24, 1600/25, 1800/25, 17.5x25, 15.5x25, 20.5x20, 1400x20, 405/70 R20, 405/70 R18, 12.5 R20, 12.5x18, 10.5x18, 16.5/70x24, 16/70x24, 14.5 R20, 10.5 R20, 10.00x20, 16.00x20. Wołczyn, powiat kluczborski, tel. 0607/85-67-65 II993447

FOTO OPONY ROLNICZE: używane, 540/65 R28, 20.8 R42, 12.4 R46, 500/70 R24, 460/70 R24, 380/70 R24, 16.9 R24, 18.4x26, 420/70 R24, 620/70 R30, 20.8 R38, 9.5-32 520/70 R30, 480/70 R28, 480/65 R28, 600/65 R34, 380/70 R28, 480/70 R34, 14.9 R24, 420/70 R24 i inne - 150-1 000 zł. Wołczyn, powiat kluczborski, tel. 0607/85-67-65 II99377N

FOTO OPONY ROLNICZE, używane, sprow. z Niemiec, Austrii i Francji, 450 sztuk, wszystkie rozmiary, zamienniki rozmiarów, do ciągników, kombajnów, przyczep, maszyn rolniczych i budowlanych, koparek, ładowarek - 150 - 1.000 zł, co tydzień nowa dostawa. Wołczyn, powiat kluczborski, tel. 0607/85-67-65 II99RYFR

FOTO OPONY ROLNICZE REZIN, 14.9x28 - 560 zł, 12.4x28 - 460 zł, 11.2x28 - 460 zł, 12 miesięcy gwarancji, opony bieżnikowane metodą od stopki do stopki. Wołczyn, powiat kluczborski, tel. 0607/85-67-65 II9CLH39

OPONY ROLNICZE: różne rozmiary, opony do ładowarek różne rozmiary, od 50 zł. Zebrzydowa, powiat bolesławiecki, tel. 075/736-33-87, 0607/98-24-56

OPONY ROLNICZE, 18,4x26, 14,9x30; 16,9x30, 18,4x30, 320x70x30; 480/70x30, 9,5x32, 12,4x32, 23,1x30, 16,9x34, 18,4x34, 480x/70x34, 7x36 koła 9,5x36, 12,4x36, 13,6x36, 12,4x36, 12,4x38, 480/70x38, 16,9x38, 18,4x38, 520/70x38, 650/65x38, 650/75x38, 9,5x42, inne, od 100 zł. Bolków, powiat jaworski, tel. 0691/67-92-91, 0728/31-39-50

OPONY ROLNICZE, używane: 7,5x15, 11,5x15, 5x16, 6,50x16, 750x16, 10,5x16, 13x16, 7,50x18, 10,5x18, 12,5x18, 800x20, 900x20, 16x20, 14,5x20, 18x20, 18x22,5, 8,3x24, 11,2x24, 12,4x24, 13,6x24, 14,9x24, 360/70x24, 540/65x24, 750/70x26, 23,1x26, 11,2x28, inne, od 100 zł. Bolków, powiat jaworski, tel. 0691/67-92-91, 0728/31-39-50

OPONY ROLNICZE, 20.8 R42, 20.8 R38, 710/70 R38, 600/65 R38, 580/70 R38, 18.4 R38, 18.4 R34, 16.9/34, 13.6 R38, 420/70 R28, 14.9 R24, 480/70 R34, 16.9 R38, 480/70 R28, 520/70 R34, 580/170 R42, 12.5 R18, 12.5 R20, 16/70 R20, 12.4 R/28, 14.9 R28, 23.1 R26, 16.9 R30 i inne. Brzeg, tel. 077/416-38-04, 0602/74-58-24

OPONY ROLNICZE, cena od 80 do 500 zł. Dobromierz, powiat świdnicki, tel. 0783/50-25-86

OPONY ROLNICZE: 18.4/34, 2 szt. - 1.200 zł. Gostyń, tel. 0607/81-29-13

OPONY ROLNICZE STOMIL: radialne, 18.4/34, stan bdb - 3.000 zł/para. Legnica, tel. 0609/30-96-66

OPONY ROLNICZE, 24x8.6, używane - 300 zł. Lubań, tel. 075/722-16-89, 0508/41-79-73

OPONY ROLNICZE MICHELIN, przód 16.9xR28, tył 20.8xR38 - 1.500 zł/kpl. Olszany, powiat świdnicki, tel. 0885/54-04-92

OPONY ROLNICZE CONTINENTAL, 420x85 R28, fabrycznie nowe, 2 szt., do dużego ciągnika, przednie - 3.500 zł/kpl. Udanin, tel. 0607/84-48-91, 076/870-90-64

OPONY ROLNICZE ALIANZ, 2008 r., 9.5 R48, komplet do ciągników: Case, New Holland, nowe, 4 szt., przednie i tylne, stan idealny, wąskie, do międzyrzędzi - 8.000 zł. Udanin, powiat średzki, tel. 0607/84-48-91, 076/870-90-64

OPONY ROLNICZE: 620x70 R42, 24.5x32, 710x70 R38, 420x85 R24, 540x65 R24, 14.9x24, 16x70 R20, 650x75 R34, 540x65 R38, 11.2x48, 12.4x52, 500x60 R22.5, 550x60 R22.5, od 100 zł. Wińsko, powiat wołowski, tel. 0889/11-67-78

OPONY ROLNICZE, wszystkie typy i rozmiary: 16/20, 12 4/24, 14 9/24, 16.9/24, 18.4/30, 16.9/38, 15.5/38, 16.9/34, 650/65/42, 580/70/38, 650/75/32, 1050/43/32, 24.5/32, 18.4/38, 20.8/42, 13.6/38, 12 4/42, 9.5/44, 620/70/26, 540/65/28, 600/65/28, 540/65/34 i inne od 10 zł. Wąsosz, powiat górowski, tel. 0668/52-64-85, 065/543-76-14 II99A9W7

OPRYSKIWACZ, kupię pompę Comet lub podobną, wydajność ok. 200 l/min, woj. dolnośląskie, tel. 074/819-64-45

OPRYSKIWACZ PILMET, lance 16 m - 1.000 zł. Swojków, powiat oławski, tel. 0696/48-54-47

PŁUG, 2- i 3-skibowy: kolczatka - 320 zł. Łagiewniki, powiat dzierżoniowski, tel. 0604/72-56-06

PŁUG: kolczatki - od 420 zł/szt. Łagiewniki, powiat dzierżoniowski, tel. 0694/61-50-94

PŁUG, 2-, 3-, 4-, 5-skibowy: kolczatki, od 300 zł. Młynica, powiat dzierżoniowski, tel. 0660/18-15-46

PŁUG BIEGUS, kupię: korpus. Jelcz-Laskowice, tel. 0604/25-41-59, 071/318-35-61

PŁUG RABEWERK. 5-skibowy 4+1, azurowy, całkowicie nowe elementy robocze, zab. śrubowe, hydrauliczna reg. orki, ścinacze 2 węże przedpłużki, talerz tnący, dłuta - 13.700 zł. Bolesławiec, tel. 0606/45-95-71

● POMPY HYDRAULICZNE DO: ciągników, sieczkarni, kombajnów, sekatorów, walców, betoniarek, zamiatarek, koparek, minikoparek, ładowaczy, kosiarek - NOWE - do różnych maszyn - 850 zł. Nysa, tel. 0694/30-78-84 L01008009

PRASA DO SŁOMY Z-224: podbierak kpl. Młynica, powiat dzierżoniowski, tel. 0660/18-15-46

PRASA DO SŁOMY Z-230: wał napinający pasy. Młynica, powiat dzierżoniowski, tel. 0660/18-15-46

ROZRZUTNIK OBORNIKA FORTSCHRITT: różne części. Gostyń, tel. 0506/72-30-02

ROZSIEWACZ NAWOZÓW AMAZONE ZAU 1001: ład. 1200 kg, w kształcie prostokątnym, z hydrauliką, siatki, talerze zapasowe, wałek, rozrzut do 24 m oraz inne rozsiewacze Amazone - 3.000 zł. Bolesławiec, tel. 0606/45-95-71

ROZSIEWACZ NAWOZÓW AMAZONE 1500: skrzynia, stan bdb - 1.000 zł. Dobromierz, powiat świdnicki, tel. 0783/50-25-86

ROZSIEWACZ NAWOZÓW AMAZONE ZAX, 2000 r.: ład. 1200 kg z hydrauliką rozrzut do 18 m, tabela wysiewu, rozdzielacz siatki, osłona z nierdzewki, reg. łopatek oraz inne rozsiewacze Amazone - 4.000 zł. Bolesławiec, tel. 0606/45-95-71

SIEWNIK ZBOŻOWY AMAZONE D7: wszystkie części z demontażu. Ostrzeszów, tel. 0886/50-13-23

SIEWNIK ZBOŻOWY SAKSONIA: A202, szer. 30 m, sprowadzony z Niemiec, stan db - 2.500 zł. Bolesławiec, tel. 0697/49-70-89

SIEWNIK ZBOŻOWY MAZUR: różne części. Łagiewniki, powiat dzierżoniowski, tel. 0604/72-56-06

SILNIKI: Mercedes, 6-cylindrowy, 125 KM, diesel, OM 356, do kombajnu zbożowego, sprawny, 1500 mtg - 5.900 zł, Ford, 6-cylindrowy, na części - 2.900 zł. Strzelce Opolskie, tel. 0600/19-05-74

ARTYKUŁY ROLNO-SPOŻYWCZE

○ AGRO SYSTEM W ŻAROWIE, SKUP-SPRZEDAŻ ZBÓŻ, RZEPAKU, KUKURYDZY, każda ilość, płatne gotówką, nawozy, pasza, środki ochrony, węgiel, koks, możliwa wymiana, posiadamy własny transport od 1 do 25 ton, kontraktacja zbóż, Sobótka, ul. Dworcowa 16, 071/390-39-39, Żarów, ul. Armii Krajowej 34. Tel. 074/857-05-75, 074/857-05-86, 0605/82-58-43 WI0002966

BURAKI ĆWIKŁOWE, 1 tona - 0.70 zł/kg. Budziszów Wielki, tel. 076/857-46-05

BURAKI PASTEWNE, 1 t - 300 zł. Ząbkowice Śląskie, tel. 0693/21-25-09

CEBULA DYMKA - 5 zł/kg (do negocjacji) Góra, tel. 0602/60-98-07 II9E3LML

CEBULA, ok. 100 t - 0.50 zł/kg. Snowidza, powiat jaworski, tel. 0661/78-82-69

GORCZYCA, czyszczona, gruba, workowana, 2 t - 3.80 zł/kg, możl. transp. Kłodzko, tel. 0663/36-84-50

GORCZYCA, 500 kg - 4 zł/kg. Sobin, powiat polkowicki, tel. 0605/26-05-91

GRYKA - 800 zł/t. Kłodzko, tel. 0603/25-71-40, 0695/26-46-27

GRYKA, 5 ton - 900 zł/t. Lwówek Śląski, tel. 075/782-58-57, 0697/99-65-65

GRYKA, oczyszczona, 15 t - 850 zł/t. Wałbrzych, tel. 0604/92-90-06 w godz. 18-20

JĘCZMIEŃ - 500 zł za tonę, możl. transport. Kępno, tel. 0604/08-16-76

JĘCZMIEŃ, 30 t - 500 zł/t. Kępno, tel. 0696/43-25-44

JĘCZMIEŃ JARY SEZAM, materiał bazowy, browarny, do siewu, około 30 t - 700 zł/t - do uzgodnienia. Bolesławiec, tel. 075/736-61-78 wieczorem, 0501/20-89-91

JĘCZMIEŃ JARY SEBASTIAN, 6 t - 600 zł/t. Piława Dolna, powiat dzierżoniowski, tel. 0602/60-19-47

☎ JĘCZMIEŃ JARY, 80 t - 600 zł/t. Syców, powiat oleśnicki, tel. 0607/27-01-70 QG9ACTRC

JĘCZMIEŃ JARY, 10 ton - 500 zł/t. Lwówek Śląski, tel. 075/782-58-57

KAPUSTA, biała, odmiana holenderska, w cenie od 200 zł do 500 zł/t. Bolesławiec, tel. 075/736-61-78 wieczorem, 0501/20-89-91

KAPUSTA, biała, odmiana holenderska - 0.40 zł/kg. Bolesławiec, tel. 0695/98-48-57

☎ KUKURYDZA, sucha, 100 t - 600 zł/t. Syców, powiat oleśnicki, tel. 0607/27-01-70 QG9ACTPY

KUKURYDZA, sucha, 30 t - 550 zł/t. Brzezina, powiat średzki, tel. 0886/91-37-38

KUKURYDZA, drobna, 1.5 t - 500 zł/t. Wrocław, tel. 0661/49-72-60

KUKURYDZA, sucha - 500 zł/t. Ząbkowice Śląskie, tel. 0600/50-69-09

KUKURYDZA W KOLBACH - 0.10 zł/szt. Oleśnica, tel. 0601/79-90-54

KUPIĘ JĘCZMIEŃ, paszowy. Oleśnica, tel 0600/19-51-10

KUPIĘ JĘCZMIEŃ, min. 7 ton, płatne gotówką, odbiór własnym transportem. Syców, powiat oleśnicki, tel. 0603/75-03-04

KUPIĘ JĘCZMIEŃ JARY oraz inne zboża paszowe, płatne gotówką, odbiór własnym transportem. Gostyń, tel. 0691/73-78-20

KUPIĘ MIÓD, większą ilość, w cenie hurtowej. Nowa Sól, tel. 0609/76-48-70

☎ **KUPIĘ PŁODY ROLNE**: gorczyca, gryka, owies, groch, proso, słonecznik, peluszka, owies bezłuskowy. Kamieniec Ząbkowicki, tel. 0504/16-87-59 Q00021079

KUPIĘ PSZENŻYTO, paszowe, odbiór własnym transportem. Syców, powiat oleśnicki, tel. 0603/75-03-04

KUPIĘ PSZENŻYTO JARE, do siewu. Syców, tel. 0602/34-24-58, 062/785-81-62

KUPIĘ SŁOMĘ, prasowaną, w balotach, w belach, w kostkach, zakupimy duże ilości słomy pszenno-żytniej, z okolic województwa dolnośląskiego, płatność gotówką, możliwość wieloletniej współpracy. Świdnica, powiat zielonogórski, tel. 068/327-32-70 8-16, 0607/28-23-95 II9CLAXK

KUPIĘ WYSŁODKI, suche i mokre. Brzeg, tel. 0607/51-46-64

KUPIĘ WYSŁODKI. Kępno, tel. 0694/85-53-03

KUPIĘ WYSŁODKI, suche oraz mokre, płatne gotówką, odbiór własnym transportem. Syców, powiat oleśnicki, tel. 0603/75-03-04

KUPIĘ ZBOŻE, pszenica, jęczmień, pszenżyto, żyto, owies, kukurydza, pośład zboża, płatne gotówką. Sobótka, tel. 071/390-33-68, 0602/25-01-06

KUPIĘ ZBOŻE PASZOWE. Kępno, tel. 0694/85-53-03

KUPIĘ ZBOŻE PASZOWE. Nysa, tel. 0696/48-78-66

KUPIĘ ZBOŻE PASZOWE, odbiór własnym transportem. Syców, powiat oleśnicki, tel. 0603/75-03-04

KUPIĘ ZBOŻE PASZOWE, w cenie do 400 zł/t. Wrocław, tel. 0607/51-46-64

KUPIĘ ZIEMNIAKI JADALNE. Syców, tel. 0602/34-24-58, 062/785-81-62

LIMIT NA MLEKO, 10.000 kg - 0.10 zł/kg. Kłodzko, tel. 0607/55-30-06

LIMIT NA MLEKO, 50.000 l - 0.15 zł/l. Karów, powiat górowski, tel. 0660/69-84-73

MIESZANKA ZBOŻOWA, 20 t - 500 zł/t. Rawicz, tel. 0504/20-78-71

MIESZANKA ZBOŻOWA - 500 zł/t. Wąsosz, powiat górowski, tel. 0668/97-79-41

MIÓD PSZCZELI: rzepakowy - 20 zł/szt., gryczany - 25 zł/szt., wrzosowy - 40 zł/szt., wielokwiatowy - 22 zł/szt., wielokwiatowy z propolisem - 25 zł/szt., lipowy - 25 zł/szt., spadziowy - 25 zł/szt., w słoikach po 1.3 kg. Wrocław, tel. 0500/68-37-28

○ NAWOZY WAPNIOWO-MAGNEZOWE, o zawartości CaO 32%, MgO 19%, transport. Bardo, powiat ząbkowicki, tel. 074/817-14-25, 0604/71-75-73 W01032489

OWIES, żółty, 35 t, dobrej jakości - 500 zł/t. Gryfów Śląski, powiat lwówecki, tel. 075/781-39-50 po godz. 20, 0663/36-03-82

OWIES, ok. 5 t - 600 zł/t. Szprotawa, powiat żagański, tel. 0513/70-94-71

OWIES, bardzo dobrej jakości, z 2008 r., z materiału siewnego zakupionego w centrali nasiennej, nadający się do siewu lub na paszę, odmiana Helman, około 35 ton - 600 zł/tonę. Wałbrzych, tel. 0600/35-65-22 II994RJ9

OWIES, żółty, bardzo dobrej jakości (z materiału siewnego), 7 ton - 500 zł/t. Złotoryja, tel. 0661/27-67-58 II97XJE4

OWIES, do siewu - 500 zł/t. Jeszkotle, tel. 077/415-10-04

OWIES, 6 ton - 500 zł/t. Lwówek Śląski, tel. 075/782-58-57

OWIES, 60 t - 600 zł/t. Lwówek Śląski, tel. 0880/33-18-77

PŁODY ROLNE: owies suchy, workowany - 550 zł/t, pszenżyto suche - 550 zł/t, żyto suche - 500 zł/t. Bolesławiec, tel. 0508/17-77-62, 075/734-73-25

PŁODY ROLNE: pszenica, 10 t, jęczmień, 20 t - 510 zł/t. Bolków, tel. 075/741-40-29

PŁODY ROLNE: pszenica, 40 t - 550 zł/t, żyto, 20 t - 450 zł/t, jęczmień jary - 600 zł/t Gościszów, tel. 075/736-73-22

PŁODY ROLNE: pszenżyto, 7 t, mieszanka, 4 t - 500 zł/t. Wąsosz, powiat górowski, tel. 0506/59-22-29

☎ PROSO, 30 t - 900 zł/t. Syców, powiat oleśnicki, tel. 0607/27-01-70 QG9ACTNL

PRZYPRAWA DO POTRAW, węgierska, łagodna i ostra, z papryką - 13 zł/kg, z dostawą. Wrocław, tel. 0501/53-45-01

PSZENICA, 600 zł/t oraz rzepak, 1.400 zł/t., powiat ząbkowicki, tel. 0510/49-21-58, 074/818-11-39

PSZENICA, 8 t - 500 zł/t. Jelcz-Laskowice, tel. 0604/25-41-59, 071/318-35-61

PSZENICA, 12 t - 400 zł/t. Kamieniec Ząbkowicki, tel. 074/817-32-46

PSZENICA, 100 t - 650 zł/t. Lwówek Śląski, tel. 0880/33-18-77

PSZENICA, 25 ton - 550 zł/t. Lwówek Śląski, tel. 075/782-58-57

PSZENICA, paszowa, 20 t - 490 zł/t. Pawłów Trzebnicki, tel. 0782/79-34-64

PSZENICA, konsumpcyjna, 150 t - 550 zł/t. Raciborowice Górne, tel. 075/738-97-01

PSZENICA, konsumpcyjna, 150 t - 480 zł/t. Ząbkowice Śląskie, tel. 0600/50-69-09

PSZENICA JARA NAWRA C1P, z wymiany do siewu, około 10 t - 700 zł/t - do uzgodnienia. Bolesławiec, tel. 075/736-61-78 wieczorem, 0501/20-89-91

PSZENICA JARA, do siewu, workowana, sprzedam lub zamienię na jęczmień do siewu albo paszowy - 60 zł/100 kg. Jordanów Śląski, tel. 0609/08-29-47 II9E3LM3

PSZENICA JARA monsun, siewna - 600 zł/t. Czechy, powiat świdnicki, tel. 074/858-75-22

PSZENICA JARA - 700 zł/t. Mokrzeszów, powiat świdnicki, tel. 0695/93-99-13

PSZENICA OZIMA, 4 t - 550 zł/t. Piława Dolna, powiat dzierżoniowski, tel. 0602/60-19-47

PSZENICA OZIMA ZYTA, 60 t - 560 zł/t. Goworowice, tel. 077/431-25-14, 0697/71-96-36

PSZENICA OZIMA, 80 t - 500 zł/t. Jordanów Śląski, tel. 071/316-13-41

PSZENICA OZIMA - 20 t - 530 zł/t. Nowa Ruda, tel. 074/872-69-85 po godz. 20

PSZENICA OZIMA - 550 zł/t. Syców, tel. 0602/34-24-58, 062/785-81-62

PSZENICA OZIMA, 30 t - 520 zł/t. Wołów, tel. 0606/73-62-95

PSZENICA OZIMA, 20 ton - 480 zł/t. Zagrodno, tel. 076/877-33-42

PSZENŻYTO, ok. 15 t - 450 zł/t. Oborniki Śląskie, powiat trzebnicki, tel. 071/310-35-13

PSZENŻYTO - 480 zł/t. Przemęt, powiat wolsztyński, tel. 0693/61-31-84

PSZENŻYTO, ok. 50 t - 500 zł/t. Sobota, powiat lwówecki, tel. 075/784-21-37

PSZENŻYTO JARE, 1. odsiew, około 20 t - 700 zł/t. Oława, powiat trzebnicki, tel. 0609/06-00-05

SIANO prasowane, mała kostka, ubiegłoroczne - 280 zł/t. Jelenia Góra, tel. 075/712-20-08

SIANO prasowane, w kostkach, I pokos z 2008 r., bardzo dobrej jakości - 3 zł/szt. Szprotawa, powiat żagański, tel. 0513/70-94-71

SIANO, dobrej jakości, w kostkach, majowe, kostka mała ok. 14 kg, z atestem, ekologiczne - 4 zł/szt Bobrowice, powiat żagański, tel. 0608/69-45-29

SIANO prasowane, w belach 200 kg, ze zbiorów 2008 r. - 250 zł/t, 50 zł/1 balot. Gryfów Śl., powiat lwówecki, tel. 0880/70-92-96

SIANO prasowane - 2.50 zł/szt. Jędrzychowice, powiat żarski, tel. 0785/62-85-39

SIANO, duże wiązki - 3.50 zł/wiązkę Lwówek Śląski, tel. 0783/16-62-04

SIANO prasowane, w kostkach - 250 zł/t. Środa Śląska, tel. 0607/60-83-96, 071/317-03-62

SIANO prasowane - 2.50 zł/szt. Wesołówka, powiat lubański, tel. 0694/58-93-27

SIANO, wysoka jakość, prasowane, ze zbioru z 2008 r., I i II pokos trawy, ok. 1200 szt. - 5 zł/kostka. Zajączków, powiat trzebnicki, tel. 0510/71-25-58, 071/794-05-47 po godz. 18

SIANO prasowane, w balotach - 50 zł/szt. Ząbkowice Śląskie, tel. 0600/50-69-09

SIANO prasowane, 2008 r., 60 t, wysoka jakość, w kostkach - 360 zł/t. Wołów, tel. 0606/73-62-95

SIANOKISZONKA, w belach ofoliowanych - 75 zł/szt. Opole, tel. 077/469-25-61

SIANOKISZONKA, z lucerny, w belach - 200 zł/t lub zam. na zboże. Stypułów, powiat nowosolski, tel. 0694/46-06-05

SŁOMA, 400 t, z tego roku, w balotach - 90 zł/t. Góra, tel. 0604/29-51-93 II9CLARM

SŁOMA prasowana, w małych kostkach, pszenna, żytnia, składowana w stodole - 50 gr/szt. Ścinawa, powiat lubiński, tel. 0782/98-38-67

SŁOMA prasowana, w belach, wym. 130x120 cm - 36 zł/szt. Kobyla Góra, powiat ostrzeszowski, tel. 0605/31-08-61

SŁOMA, w belach - 120 zł/t. Stypułów, powiat nowosolski, tel. 0694/46-06-05

SŁOMA prasowana, w kostkach - 3 zł/szt. Wąsosz, powiat górowski, tel. 0668/97-79-41

SŁOMA prasowana - 2 zł/szt Wesołówka, powiat lubański, tel. 0694/58-93-27

SŁOMA PSZENNA, w belach o wym. 120x120 cm - 100 zł/t. Brzeg, tel. 0607/82-35-71

SŁOMA PSZENNA - 3 zł/kostka. Dzierżoniów, tel. 074/837-58-64

SŁOMA PSZENNA i pszenżytnia, w balotach 130x125 cm, owinięta siatką, tegoroczna, b. mocno zbita nową prasą - 20 zł/szt. Góra, tel. 0792/58-85-25

SŁOMA PSZENNA prasowana, w kostkach, 500 szt. - 1.70 zł/szt. Stary Śleszów, tel. 071/311-48-80, 0661/13-27-58

SŁOMA PSZENNA prasowana, małe kostki - 2 zł/szt. Wabienice, tel. 071/398-90-34, 0608/42-74-52

S **SŁOMA ŻYTNIA**, w kostkach - 2 zł/szt. Wieruszów, tel. 0608/72-78-67 S00007869

SŁOMA ŻYTNIA prasowana, małe kostki - 2 zł/szt. Lubań, tel. 0698/19-80-48

WARZYWA: marchew - 40 gr/kg, cebula., cena - 0,60 zł, Jerzmanowice, powiat legnicki, tel. 0600/15-05-29 II9CHJTL

WYROBY WĘDLINIARSKIE. z mięsa strusiego, od 35 do 50 zł/kg. Stypułów, powiat nowosolski, tel. 0694/46-06-05

WYSŁODKI, suche, granulowane - 70 zł/100 kg. Ząbkowice Śląskie, tel. 074/815-30-25

ZBOŻE. pszenica - 500 zł/tonę, pszenżyto - 480 zł/tonę, żyto - 400 zł/tonę, jęczmień - 500 zł/tonę, owies - 500 zł/tonę, mieszanka - 400 zł/tonę (łącznie 200 ton). Grębocice, powiat polkowicki, tel. 0603/80-11-23 II99377M

ZBOŻE. żyto, 30 ton - 40 zł/q, pszenica, 20 ton - 50 zł/q, owies, 3 tony - 45 zł/q Lubin, tel. 0695/21-12-60 II97RCP9

ZBOŻE: pszenica jara, do siewu - 80 zł/q, pszenżyto paszowe - 50 zł/q. Trzebnica, tel 071/312-35-02

ZBOŻE: pszenica konsumpcyjna, 20 t - 550 zł/t, żyto, 10 t - 430 zł, jęczmień jary, do siewu - 600 zł/t. Trzebnica, tel. 0663/69-38-39

ZBOŻE: mieszanka owsa z jęczmieniem, w workach, dla koni - 600 zł/t, pszenżyto, 300 t - 500 zł/t, żyto, 150 t - 500 zł/t. Wińsko, powiat wołowski, tel. 0696/53-15-60

ZBOŻE: pszenica, 40 t - 500 zł/t, żyto 20 t - 450 zł/t, jęczmień jary, browarny Kristal 12 t - 600 zł/t. Gościszów, tel. 075/736-75-52

ZBOŻE, pszenica i jęczmień jary, do 30 t, dobrej jakości - 500 zł/t. Kłodzko, tel. 074/868-60-57

ZBOŻE: owies, ok. 10 t - 450 zł/t, jęczmień jary, ok. 25 t - 470 zł/t. Lubań, tel. 075/722-19-03

ZBOŻE: żyto, 34 t - 400 zł/t, pszenica, 50 t - 500 zł/t, owies, 10 t - 400 zł. Mirsk, tel. 075/647-01-17

ZBOŻE, owies ładny, gruby - 500 zł/t, jęczmień jary - 500 zł/t. Pogwizdów, powiat jaworski, tel. 0691/67-92-91, 0728/31-39-50

ZBOŻE: pszenżyto, 25 t - 470 zł/t, pszenica ozima, 20 t - 530 zł/t, b. czyste, wysoka jakość. Wińsko, powiat wołowski, tel. 071/389-60-59, 0661/55-44-04

ZBOŻE KONSUMPCYJNE, pszenica, 80 t - 650 zł/t, jęczmień jary, 15 t - 600 zł/t. Świebodzice, tel 074/854-49-56, 0609/25-22-74

ZBOŻE PASZOWE: pszenżyto 200 t, mieszanka zbożowa 40 t, żyto 120 t - 500 zł/t. Wińsko, tel. 071/389-91-18, 0606/32-29-96

ZIEMNIAKI JADALNE: Lord, Wineta, Denar, z dowozem do sklepów we Wrocławiu - 0.60 zł/kg. Tel. 0783/30-37-97

ZIEMNIAKI JADALNE DENAR, duże i średnie - 0.50 zł/kg. Kobierzyce, powiat wrocławski, tel. 0694/86-20-51

ZIEMNIAKI JADALNE VINETA, sprawdzone odmiany, duże, ładne, żółte, pakowane w worki po 15 kg - 10 zł/worek., powiat nowosolski, tel. 0600/04-58-30

ZIEMNIAKI JADALNE: Vineta i Satina, 10 t - 0.50 zł/kg Budziszów Wielki, tel. 076/857-46-05

ZIEMNIAKI JADALNE VINETA - 0.70 zł/kg. Dzierżoniów, tel. 074/837-58-64

ZIEMNIAKI JADALNE VINETA, w workach po 15 kg - 8 zł/worek Jelcz-Laskowice, powiat oławski, tel 0609/06-00-05

ZIEMNIAKI JADALNE: Vineta, Satina - 0.60 zł/kg Lwówek Śląski, tel. 075/782-37-63, 0609/93-55-79

ZIEMNIAKI JADALNE, 10 ton - 0.60 zł/kg. Raciborowice Górne, tel. 075/738-97-01, 0510/75-66-07

ZIEMNIAKI JADALNE - 0.60 zł/kg oraz paszowe - 0 15 zł/kg. Snowidza, powiat jaworski, tel. 0661/78-82-69

ZIEMNIAKI JADALNE VINETA - 0.60 zł/kg. Ząbkowice Śląskie, tel. 074/815-16-48

ZIEMNIAKI PRZEMYSŁOWE, drobne - 0.20 zł/kg, duże - 0.40 zł/kg. Lwówek Śląski, tel. 075/782-37-63, 0609/93-55-79

☎ ZIEMNIAKI SADZENIAKI VINETA, klasa A, pakowane po 30 kg - 0.60 zł/kg. Oleśnica, tel. 071/315-57-41, 0692/03-28-77 Q00020939

ZIEMNIAKI SADZENIAKI DENAR, Vineta, sortowane ręcznie, pakowane po 30 kg, możl. transport do 2 t/kg., cena - 0,60 zł, Wrocław, tel. 071/349-25-69

ZIEMNIAKI SADZENIAKI, wczesne odmiany - 0.50 zł/kg. Wrocław, tel. 0694/60-51-06

ZIEMNIAKI SADZENIAKI BARD - 0.70 zł/kg Oleśniczka, tel. 071/315-37-93

ŻYTO, konsumpcyjne, około 20 ton - 420 zł/tonę. Ciechłowice, powiat lubiński, tel. 0609/50-73-06 II99LL9P

ŻYTO, 15 ton - 450 zł/tonę. Lubin, tel 0691/42-06-42 II99RWWM

ŻYTO, 30 t - 500 zł/t. Brzezina, powiat średzki, tel. 0886/91-37-38

ŻYTO, 10 t - 400 zł/t. Głogów, tel. 076/852-85-87, 0668/25-34-20

ŻYTO, 10 ton - 450 zł/t. Lwówek Śląski, tel. 075/782-58-57

ŻYTO - 20 t - 500 zł/t. Nowa Ruda, tel. 074/872-69-85 po godz. 20

ŻYTO KONSUMPCYJNE, 80 t - 400 zł/t. Parzyce, powiat bolesławiecki, tel. 0604/55-42-41

OGRODNICTWO I WYPOSAŻENIE OGRODU

O OGRODACH PRAWIE WSZYSTKO, ogród ozdobny. ogród warzywny, rośliny w mieszkaniu, pyszności z warzyw i owoców, mój ogród, porady specjalistów i wiele innych znajdziesz na stronie. www.przerywnik.pl lub www.ogrod.autogielda.pl

AGROWŁÓKNINA, 27 m.b., folia ogrodnicza, cena 1 zł/m2. Wrocław, tel. 0695/64-05-30

AGROWŁÓKNINA, 1200 m2 - 1.000 zł. Borek Strzeliński, tel. 0609/14-57-39

AGROWŁÓKNINA, prod. niemieckiej - od 0.26 zł/m2. Oława, tel. 071/313-49-21

CHOINKI, sosnowe, od 10 zł/szt. Mąkoszyce, powiat brzeski, tel 0605/73-09-03

CHOINKI, z plantacji: świerk srebrny, wys. 150-180 cm, 2000 szt. - 30 do 45 zł/szt. Kłodzko, tel 0603/25-71-40, 0695/26-46-27

CIĄGNIK OGRODNICZY DZIK 21, przyczepa wywrotka, silnik Fiata 126p, rozrusznik. stan idealny - 2.200 zł. Pleszew, tel. 0694/14-43-34

CIĄGNIK OGRODNICZY TV 521, prod. jugosłowiańskiej, 21 KM, 4x4, diesel, kosiarka. glebogryzarka. pług. kultywator, brony - 11.280 zł. Pleszew, tel. 0694/14-43-34

CIĄGNIK OGRODNICZY FORTSCHRITT, prod. niemieckiej, kosiarka, glebogryzarka, pług obrotowy, kultywator, brony - 3.200 zł. Pleszew, tel 0694/02-12-20

CIĄGNIK OGRODNICZY VARI, prod. czeskiej, stan idealny, b. mało używany + kosiarka, glebogryzarka, pług obrotowy, kultywator, brona - 3.200 zł. Pleszew tel. 0694/02-12-20

CIĄGNIK OGRODNICZY TZ-4K14, prod czeskiej, 4x4, diesel, przyczepa wywrotka. pług obrotowy. kultywator, brony - 9.900 zł Pleszew, tel. 0784/84-82-90

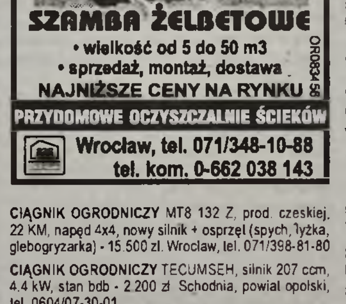

CIĄGNIK OGRODNICZY MT8 132 Z, prod. czeskiej. 22 KM, napęd 4x4, nowy silnik + osprzęt (spych, łyżka, glebogryzarka) - 15.500 zł. Wrocław, tel. 071/398-81-80

CIĄGNIK OGRODNICZY TECUMSEH, silnik 207 ccm, 4.4 kW, stan bdb - 2 200 zł Schodnia, powiat opolski, tel. 0604/07-30-01

CIĄGNIK OGRODNICZY, z przyczepą 1-osiową - 2.500 zł Twardogóra, powiat oleśnicki, tel 0697/93-34-75

○ CIĄGNIKI - MINITRAKTORKI OGRODNICZE, nowe i używane, prod. japońskiej (Mitsubishi, Iseki, Yanmar, Hinomoto i Kubota) wraz z osprzętem lub bez, b. solidne, praktyczne i wytrzymałe, idealne do ogrodu i małego gospodarstwa rolnego. Ceny brutto - od 7.500 zł. Tel. 0601/72-11-30, dominik@traktorki.com, tel. 0605/15-20-26, piotr@traktorki.com W01278168

CZĘŚCI DO CIĄGNIKA OGRODNICZEGO TZ-4K14: cylindry i tłoki, I i II szlif, pompowtryski, blok silnika, piasty, uszczelki, skrzynia, osprzęt silnika. Tel. 071/398-81-80

● CZĘŚCI DO CIĄGNIKA OGRODNICZEGO, TZ-4K14, TV 521, MF 70, Terra, Fortschritt, wszystkie części mechaniczne, glebogryzarki, kosiarki, spychacze do śniegu, przyczepki, pługi, nowe i używane, możl. wysyłki. Pleszew, tel. 0694/22-94-46 LG9C4NWX

DOMEK OGRODOWY, wym 3x2.55x2.5 m, podwójne ściany, możl. przeznaczenia na saunę - 3 200 zł. Mąkoszyce, powiat brzeski, tel. 0605/73-09-03

GAŁĘZIARKA, 1993 r. - 12.000 zł. Ząbkowice Śląskie, tel. 0502/15-75-46

GAŁĘZIE SOSNOWE, na stroiki, wieńce, cena od 1 zł/szt. Mąkoszyce, powiat brzeski, tel. 0605/73-09-03

GLEBOGRYZARKA KRONE, szer. robocza 2 m - 4.100 zł. Ostrzeszów, tel. 0886/50-13-23

GLEBOGRYZARKA, spalinowa, szer. robocza 40 cm - 950 zł Oleśnica, tel. 071/398-51-61, 0605/93-78-98

GLEBOGRYZARKA BRIGGS, 5 KM, 4 noże - 850 zł Wrocław, tel. 0513/33-45-53

GLEBOGRYZARKI, spalinowe, z napędem i bez, szer. 30-70 cm, stan bdb - 470 zł. Trzebnica, tel 0880/58-51-74

GLEBOGRYZARKI, cena od 200 zł. Dzierżoniów, tel 074/831-92-76, 0507/18-75-02

KONSTRUKCJA SZKLARNI, wym. 6.40x3.00x2.10 m - 1.200 zł. Olmuchów, tel. 077/544-39-76, 0696/48-78-66

KORA OGRODNICZA, w workach o poj 80 l - 7 zł/szt Legnica. tel. 0506/15-59-18

KOSA SPALINOWA HUSQVARNA, 3 KM, na żyłkę i nóż - 820 zł. Wrocław, tel. 0513/33-45-53

KOSA SPALINOWA STIHL AV40, na żyłkę i nóż - 650 zł. Wrocław, tel. 0513/33-45-53

KOSA SPALINOWA, nowa, prod. niem., moc 3.2 KM + osprzęt - 800 zł Kroloszyn, tel. 0664/89-85-57

FOTO KOSIARKA DO TRAWY, Viking MB 505, samojezdna, silnik Briggs & Stratton, spalinowa, z koszem - 600 zł lub zamienię. Legnica, tel. 0607/04-08-20 II9CNY3K

KOSIARKA DO TRAWY spalinowa, typu „kosa", żyłkowa. przemysłowa, z pasami, silnik mocy 3.3 KM sprawna - 450 zł. Wrocław, tel. 0695/29-34-67, 0669/21-66-70

KOSIARKA DO TRAWY HONDA, z napędem i koszem - 1.050 zł. Wrocław, tel 0513/33-45-53

KOSIARKA DO TRAWY BRIX, z koszem, napęd 4.5 KM - 520 zł Wrocław. tel. 0513/33-45-53

KOSIARKA DO TRAWY YANMAR, 5 KM, z napędem - 1.050 zł. Wrocław, tel. 0513/33-45-53

KOSIARKA DO TRAWY, traktorek Castel, 12.5 KM, kosz 250 l, 2 noże, szer. koszenia 102 cm, rok prod. 2004, stan idealny - 3.200 zł, traktorek MTD, 12 KM, szer. koszenia 90 cm, kosz 250 l - 2.500 zł, traktorek Bolens, moc 12 KM, szer. robocza 100 cm, 2 noże - 2.100 zł. Karpacz, powiat jeleniogórski, tel. 0511/63-87-36

KOSIARKA DO TRAWY TECUMSEH, szer. robocza 1 m, z napędem - 1.050 zł. Wrocław, tel. 0513/33-45-53

KOSIARKA DO TRAWY - spalinowa z koszem - 250 zł Wrocław, tel 0502/36-11-43

KOSIARKA DO TRAWY - traktorek, 2000 r. szer robocza 1.10 m + zamiatarka - 3 500 zł. Gromadka, powiat bolesławiecki, tel. 0691/25-20-18

KOSIARKA DO WIERZBY ENERGETYCZNEJ, listwowa, samojezdna - 1.000 zł. Oleśnica, tel. 071/398-51-61, 0605/93-78-98

KRUSZARKA DO KORY - 500 zł. Oleśnica, tel. 071/398-51-61, 0605/93-78-98

KUPIĘ POMPĘ OGRODOWĄ, ręczna, starą. Wrocław. tel. 0601/70-50-71

KUPIĘ CIĄGNIK OGRODNICZY: TZ-4K14, TV 521, MT8-132, Terra, Vari, MF 70, Fortschritt oraz osprzęt, stan techniczny obojętny. Pleszew, tel. 0694/22-94-46

KUPIĘ CIĄGNIK OGRODNICZY, w cenie do 2.000 zł. Wrocław, tel 0609/20-08-64

KUPIĘ CIĄGNIK OGRODNICZY TZ-4K14, z osprzętem. Wrocław, tel. 0692/82-87-08

KUPIĘ PRZYCZEPĘ DO CIĄGNIKA OGRODNICZEGO. TZ-4K14 lub TV 521. Wrocław, tel. 0692/82-87-08

KUPIĘ SADZONKI, jodły. świerka Wrocław, tel. 0601/75-49-63

KUPIĘ SZKLARNIĘ. do rozbiórki. woj dolnośląskie, tel. 071/797-10-29, 0606/64-46-95

NASIONA FASOLI SZPARAGOWEJ, żółta. strąkowa bezłykowa, odmiana Laura, zaprawiona, gotowa do siewu - 10 zł/kg Legnica, tel. 076/862-16-00 wieczorem

NOŻYCE DO ŻYWOPŁOTU, elektr. - 100 zł. Brzeg Dolny, tel 071/319-54-90, 0604/31-72-76

NOŻYCE DO ŻYWOPŁOTU. spalinowe - 450 zł Oleśnica. tel. 071/398-51-61. 0605/93-78-98

OBORNIK, świński. ok. 150 t - 60 zł/t. Nysa, tel. 0696/48-78-66

OBORNIK koński, w workach, po 25 kg - 5 zł/worek lub 90 zł/t. Zajączków, powiat trzebnicki, tel. 0795/33-41-03

● ODDAM ZIEMIĘ, w zamian za wykopanie stawu, pow. 15 arów, ziemia dobra, czarna. ogrodowa Głogów, tel 0697/98-18-42 L10013959

ODKURZACZ DO LIŚCI, spalinowy - 750 zł Oleśnica tel. 071/398-51-61, 0605/93-78-98

OPRYSKIWACZ. plecakowy, spalinowy - 650 zł Oleśnica tel. 071/398-51-61. 0605/93-78-98

OSPRZĘT DO CIĄGNIKA OGRODNICZEGO TZ-4K14. TV 521, MF 70, Terra. Fortschritt glebogryzarki, kosiarki, spychacze do śniegu, przyczepki, pługi. nowe i używane, możl. wysyłki. Pleszew, tel. 0694/22-94-46

PERGOLE, ogrodowe - cena od 35 zł. Mąkoszyce. powiat brzeski, tel. 0605/73-09-03

○ PROJEKTOWANIE OGRODÓW - ARANŻACJA ZIELENI., Prowadzimy nasadzenia, także według gotowych projektów. Posiadamy własny materiał szkółkarski w atrakcyjnych cenach. Konsultacja oraz wycena bezpłatnie. Przyjmujemy zamówienia na sezon wiosna-lato 2009. Miejscowość Międzybórz. Obsługujemy Wrocław. Tel. 0660/41-38-76 W01023419

ROZDRABNIARKA DO GAŁĘZI - 300 zł. Bolesławiec. tel. 062/783-61-57, 0607/96-37-12

ROZDRABNIARKA DO GAŁĘZI. 1.5 kW - 350 zł Oleśnica, tel. 071/398-51-61, 0605/93-78-98

SADZONKI: . topinambur jadalny (pasza, biomasa. osłony) - 50 zł/ar, liliowce amerykańskie + nowości - 5 zł/szt., alycza. doskonała na obronne żywopłoty - 50 gr/szt., możl. wysyłki. Tel. 0505/90-52-39

SADZONKI: wierzby energetycznej - 0,05 zł/szt., wierzbowe. płoty rosnące. altany, labirynty - od 20 zł/m.b. Nowa Sól, tel 068/458-50-01, 0605/42-62-60

SADZONKI DRZEWEK. z bryłą korzeniową: brzoza brodawkowata, wys 1 3-1.8 m - 2 zł/szt., grab zwyczajny, jarzębina zwyczajna - 2 zł/szt. Milicz, tel. 0607/55-63-36

SADZONKI SOSNY, wys. 1-2.5 m, od 10 zł/szt. Mąkoszyce, powiat brzeski, tel. 0605/73-09-03

SADZONKI SZPARAGÓW: ginlin i grolim, cena od 1 zł/szt. Przemęt, powiat wolsztyński, tel. 0693/61-31-84

SILNIK DO GLEBOGRYZARKI HONDA, 5 KM - 850 zł. Wrocław, tel. 0513/33-45-53

SKRZYNKI DO PIECZAREK, poj. 3 kg, 100 szt. - 1.50 zł/szt. Szlichtyngowa, powiat wschowski, tel. 0692/62-59-64

SZKŁO SZKLARNIOWE, gr. 4 mm, wym. 160x225 cm, 24 szt., pow. 84.6 m2 - 20 zł/m2. Drzymałowice, powiat jaworski, tel. 0602/57-42-16

SZKŁO SZKLARNIOWE, nowe, gr. 4 mm - 9 zł/m2. Namysłów, tel. 0600/27-59-01

ŚWIERK, srebrny, wys. 50-60 cm, cena od 25 do 30 zł/szt. Lubań, tel. 0506/72-80-72, 0511/51-25-13

TORF i kora kompostowana - 35 zł/m3. Chocianów, powiat polkowicki, tel. 0509/39-77-60

TUJA SZMARAGD, 120 cm, jałowce, cyprysy, cyprysiki, jodły, świerki srebrne, kwitnące i wiele innych. Cena od 10 zł. Do Wrocławia transport gratis. Na życzenie klienta prowadzimy nasady. Miejscowość Międzybórz. Tel. 0660/41-38-76 W01023429

TUJE I SKALNIAKI, na żywopłot (Brabant, Cyprys, Lawsona, Bukszpan, Szmaragd), możl. transportu oraz posadzenia - cena od - 10 zł. Wrocław, tel. 0691/64-02-49, 0668/23-09-11

TUNEL FOLIOWY, szklane szczyty, wym. 30x6 m, stan bdb - 3 000 zł. Sułów, powiat milicki, tel. 0608/84-42-59

WIATRAK OGRODOWY, wys. 1.5 m, impregnowany - 150 zł. Mąkoszyce, powiat brzeski, tel. 0605/73-09-03

WYPOSAŻENIE OGRODU: ogrodzenia, huśtawki, pergole, altany, inne - od 5 zł. Wołów, tel. 0664/47-75-48

ZIEMIA OGRODNICZA - 25 zł/t. Wrocław, tel. 0602/32-79-13

ZIEMIA OGRODOWA, czarnoziem bez zanieczyszczeń, superjakość, dowóz do klienta w okolicach Lubina i Legnicy - 25 zł/tona z transportem. Lubin, tel. 0502/60-93-39 II9CR7YE

ZWIERZĘTA HODOWLANE

O ZWIERZĘTACH PRAWIE WSZYSTKO, ciekawe artykuły o zwierzętach domowych, hodowlanych i dziko żyjących, zwierzęta dla ciebie, ciekawostki, porady ekspertów, wywiady, rozmaitości, forum i inne znajdziesz na naszej stronie www.zwierzeta.autogielda.pl. Dla każdego coś interesującego. Zapraszamy. Zapamiętaj ten adres.. www.przerywnik.pl lub, www.zwierzeta.autogielda.pl

BAŻANTY, ozdobne, od 60 zł/szt. Szprotawa, tel. 068/376-92-74

BYDŁO - młoda krowa, cielna 3 mies., z 3. cielakiem, czerwono-biała, 74% HF, spokojna, dojona ręcznie - 3.000 zł, powiat świdnicki, tel. 0664/80-13-23, 0664/80-13-24

BYDŁO, jałówka wysoko cielna, z paszportem, duża, waga 650 kg, wiek 21 miesięcy, termin wycielenia 10.04.2009 r. - 3 900 zł lub zamienię na byczki. Ostrów Wlkp. Tel. 0605/88-23-56 II9EEMJC

BYDŁO 4 jałówki cielne, dwie czarno-białe i dwie czerwono-białe, waga każdej około 450 kg - 2.350 zł/szt. Przemków, tel. 076/832-05-33, 0510/58-77-92

BYDŁO, jałówka rasy jersey, 13-miesięczna - 1.000 zł, woj. dolnośląskie, tel. 074/819-64-45

BYDŁO: jałówki, wysokomleczne, 10 szt. - od 1.000 zł. Karów, powiat górowski, tel. 0660/69-84-73

BYDŁO, krowa czerwono-biała, po I ocieleniu, z cielakiem po ojcu limousine, 8-tygodn. - 3.200 zł. Lipin, powiat polkowicki, tel. 076/831-12-42, 0696/79-21-34

BYDŁO - cielęta, mięsne - 800 zł/szt. lub zam. na konia. Niemcza, tel. 074/837-64-30, 0887/37-84-09

BYDŁO, krowa, rasa czarno-biała - 2.400 zł. Prusice, powiat złotoryjski, tel. 0692/47-17-87

BYDŁO - byk, waga 700 kg - 6 zł/kg. Ramiszów, tel. 071/399-75-08

BYDŁO - stado rasy mięsnej charolaise, 25 szt., krowy i jałówki - 50.000 zł. Różana, powiat średzki, tel. 0607/84-48-91, 076/870-90-64

BYDŁO: cielęta i byczki, rasa czarno-biała - od 600 zł/szt. Szprotawa, powiat żagański, tel. 0691/53-21-57

BYDŁO - jałówka, waga 130 kg, rasa mięsna - 900 zł Ząbkowice Śląskie, tel. 0516/19-22-54

BYDŁO KROWY: 2 krowy, mleczne, rasa czarno-biała, cielna 3-mies., z cielakiem - 2 200 zł, druga 5-tyg., po wycieleniu - - 1.900 zł. Radziechów, powiat złotoryjski, tel. 0668/01-08-44

DRÓB OZDOBNY: kury: brahma - 50 zł/szt., holenderska białoczuba - 40 zł/szt., padewska - 50 zł/szt., kaczki francuskie - 25-35 zł/szt., gęsi białe i szare - 50 zł/szt., perliczki - 30 zł/szt., bażanty srebrne - 50-70 zł/szt., gołębie ozdobne, pawiki, garbonosy i inne. Prochowice, powiat legnicki, tel. 0601/15-89-84

GOŁĘBIE OZDOBNE. pawiki, garbonosy, kariery, kingi, gile (widymy molyle) i inne - 20-35 zł/szt. Przemków, tel. 076/832-05-33, 0510/58-77-92

GOŁĘBIE OZDOBNE kingi - 30 zł/para, woj. dolnośląskie, tel. 071/316-13-76

GOŁĘBIE OZDOBNE: kingi, rysie polskie, pawiki, garlacze - od 20 zł/szt. Goworowice, tel. 077/431-25-14, 0697/71-96-36

GOŁĘBIE OZDOBNE MEWKI CHIŃSKIE - 40 zł/szt. Nowa Wieś Legnicka, tel. 0889/56-72-41

GOŁĘBIE POCZTOWE, sprawdzone w rozpłodzie (z 2008 r.), potomstwo zdobyło supermistrza oddziału - 400 zł/parę. Opole, tel. 077/469-25-61

KARMIDŁA WERBA, do pasz sypkich, do pasz, dla trzody chlewnej - 250 zł/szt. Grabowno Wielkie, powiat oleśnicki, tel. 071/315-76-20, 0661/95-41-99

KARP, hodowlany, samice, 10-12 kg - 100 zł/szt. Kluczbork, tel. 0608/51-35-97

KARP, handlowy - 9 zł/kg. Milicz, tel. 0603/08-12-77

KLATKA DLA SZYNSZYLA, 120x30x40 cm - 100 zł. Przeworno, powiat strzeliński, tel. 0666/38-07-71

KLATKI DO HODOWLI ŚWIŃ, porodowe dla loch - 350 zł/szt. i przegrody - 150 zł/szt. Żakowo, powiat leszczyński, tel. 0608/45-43-96

KONIE, 5 szt., klacze z papierami + źrebak - 15.000 zł. Brzezina, tel. 0504/14-79-23, 0607/42-59-10 Z00K04989

KONIE: wałach 3 i 4-letni, maść kara - 11.000 zł. Milków, tel. 075/761-04-35

KONIE, zimnokrwiste, w różnym wieku - od 2.000 zł Niemcza, tel. 074/837-64-30, 0887/37-84-09

KONIE: 5 szt., młode, zimnokrwiste, cena od 2.000 do 2.500 zł. Rydzyna, tel. 0603/91-28-95, 065/538-82-72

KONIE PEŁNEJ KRWI ANGIELSKIEJ: dwie klacze, obustronne pochodzenie, paszport PSB - 3.000 zł/szt. Namysłów, tel. 0510/42-39-49

KONIE SZLACHETNEJ PÓŁKRWI: źrebaki, 2 szt. - 2.500 zł. Łomnica, powiat wałbrzyski, tel. 0664/59-03-03

KONIE RASY HUCULSKIEJ: źrebak 7-miesięczny, maść gniada - 950 zł oraz klacz 5-letnia, zaźrebiona, chodzi pod siodłem i w zaprzęgu - 3.200 zł. Twardogóra, powiat oleśnicki, tel. 0697/93-34-75

KONIE RASY ŚLĄSKIEJ: ogierek 1.5-roczny, kary z odmianami - 3.000 zł, klacz 7-letnia - 6.000 zł, klacz 10-letnia + źrebica - 6.000 zł, wałach 2.5-letni, siwy - 4.800 zł. Boraszyce Wielkie, powiat wołowski, tel. 0723/11-93-78, 0661/05-96-28

KONIE RASY ŚLĄSKIEJ: 2 klacze, cena 4.500 i 5.000 zł. Milicz, tel. 0783/52-52-15

KONIE RASY ŚLĄSKIEJ: klacz 13-letnia, paszport, gniada - 4.500 zł, klacz 4-letnia + źrebak 5-miesięczny, kare - 8.500 zł oraz roczna - 3.000 zł. Witoszów Górny, tel. 074/853-83-39

KONIE RASY ŚLĄSKIEJ: gniade, klacz 7-letnia, ujeżdżona - 3.200 zł, klacz 4-letnia, ujeżdżona - 3.000 zł, źrebica 2-letnia - 2.700 zł. Zajączków, powiat trzebnicki, tel. 0795/33-41-03

KONIE RASY WIELKOPOLSKIEJ: klacze w wieku 4-8 lat, gniade, z pochodzeniem i rodowodem, spokojne, chodzą pod siodłem i w zaprzęgu - od 3.500 zł. Gostyń, tel. 065/571-98-51, 0609/06-43-36

KOŃ, zimnokrwisty, roczna klacz, kasztanowata - 3.000 zł. Kłodzko, tel. 074/871-31-22

KOŃ, 4-letnia klacz, gniada, paszport + źrebak - 4.600 zł. Kłodzko, tel. 074/868-45-51, 0603/74-62-58

KOŃ, zimnokrwisty, klacz, grubej kości, waga 900 kg, zaźrebiona, ze źrebakiem ogierem 6-mies. - 7.500 zł. Lwówek Śląski, tel. 075/784-40-68

KOŃ - 3-letnia klacz, gniada, pogrubiona, spokojna, ujeżdżona, chodzi w zaprzęgu, do pracy w polu, waga ok. 650 kg - 3.900 zł. Piława Dolna, powiat dzierżoniowski, tel. 0602/60-19-47

KOŃ - klacz 6-letnia, zimnokrwista, chodzi pod siodłem i w zaprzęgu, spokojna, paszport + źrebak - 8.000 zł. Bystrzyca Kłodzka, tel. 074/813-01-35

KOŃ - ogier 10-miesięczny, zimnokrwisty, ciemny kasztan, z łysiną, spokojny, paszport - 2.500 zł. Bystrzyca Kłodzka, tel. 074/813-01-35

KOŃ - klacz 22-miesięczna, zimnokrwista, spokojna, kasztanowata, paszport - 4.000 zł. Bystrzyca Kłodzka, tel. 074/813-01-35

KOŃ - klacz 7-letnia + źrebak - 4.800 zł. Jelcz-Laskowice, tel. 071/318-62-38

KOŃ, zimnokrwisty, 8-miesiączny ogierek, kasztanowaty - 2.000 zł. Kłodzko, tel. 074/871-31-22

KOŃ, 15-letni, kary, spokojny - 4.000 zł. Kłodzko, tel. 074/871-31-22

KOŃ, 6-letnia klacz, gniada, zaźrebiona, zaprzęgana, spokojna - 6.000 zł. Kłodzko, tel. 074/871-31-22

KOŃ - ogier 2-letni, gniady - 3.200 zł. Konradów, powiat kłodzki, tel. 0665/53-14-66

KOŃ - ogier 4-letni, kasztan - 4.200 zł. Konradów, powiat kłodzki, tel. 0665/53-14-66

KOŃ - klacz 5-letnia, zimnokrwista, kasztanowata, z białym ogonem i grzywą, waga 850 kg - 5 000 zł Niemcza, tel. 074/837-64-30, 0887/37-84-09

KOŃ - klacz 4-letnia, maść kasztanowata, pogrubiona, chodzi w zaprzęgu - 4.300 zł. Wesołówka, powiat lubański, tel. 0694/58-93-27

KOŃ, 6-letnia klacz zimnokrwista, obustronne pochodzenie, bardzo spokojna, waga ok. 900 kg - 8.000 zł. Ząbkowice Śląskie, tel. 0606/15-74-43

KOŃ - klacz 10-letnia, zimnokrwista, pogrubiona, zaźrebiona, chodzi w zaprzęgu - 4.800 zł. Ząbkowice Śląskie, tel. 074/818-13-12

KOŃ MAŁOPOLSKIEJ, 2 szt., klacz 5-letnia maści siwej, wałach 8-letni maści gniadej, ujeżdżone i chodzą w zaprzęgu, z paszportami - 8.500 zł. Piława Górna, powiat dzierżoniowski, tel. 0603/32-38-49

KOŃ SZLACHETNEJ PÓŁKRWI, klacz 5-letnia, skarogniada, wpisana do księgi głównej, chodzi pod siodłem i w zaprzęgu, b. spokojna - 7.000 zł. Tel. 0502/08-06-12

KOŃ SZLACHETNEJ PÓŁKRWI - klacz 1.5-roczna, kasztanowata, obustronne pochodzenie - 2.600 zł lub zamienię. Wesołówka, powiat lubański, tel. 0694/58-93-27

KOŃ RASY FIORDING, roczny ogier, maść bułana, do rekreacji - 2.000 zł. Kluczbork, tel. 0504/30-14-92

KOŃ RASY HUCULSKIEJ - źrebak, 6-mies., gniady - 950 zł. Twardogóra, powiat oleśnicki, tel. 0697/93-34-75

KOŃ RASY KONIK POLSKI - ogier 2-letni - 2.000 zł. Zbytowa, powiat oleśnicki, tel. 0609/51-31-27

KOŃ RASY MAŁOPOLSKIEJ - klacz 4-letnia, gniada, zaźrebiona, ze źrebakiem - 3.800 zł. Rydzyna, tel. 0603/91-28-95, 065/538-82-72

KOŃ RASY SP, ogier, 10-miesięczny, banderas, kary z odmianami, obustronne pochodzenie, matka Birma (po Rywalu-śl., 80 pkt. banitacyjnych), ojciec, Delfin (ślązak kary), paszport, odrobaczony, zadbany, grzeczny, urodziwy - 2.300 zł, do negocjacji. Legnica, tel. 0691/78-14-30 po 16.00, 0605/63-20-87 24 h

KOŃ RASY ŚLĄSKIEJ, 2-letni ogier, ciemnogniady, z odmianami, obustronne pochodzenie, spokojny - 3.500 zł. Kaczorów, powiat jaworski, tel. 075/741-22-48, 0668/74-59-82 Q00020609

KOŃ RASY ŚLĄSKIEJ - roczna klacz, gniada - 2 300 zł. Jelcz-Laskowice, tel. 071/318-62-38

KOŃ RASY ŚLĄSKIEJ - klacz 12-letnia, kara - 5.800 zł. Kościelnik, powiat lubański, tel. 0608/09-36-28

KOŃ RASY ŚLĄSKIEJ - ogier 6-miesięczny, spokojny, kary z gwiazdką, urodziwy, daje nogi - 2 500 zł. Mazurowice, powiat średzki, tel. 0783/26-84-18

KOŃ RASY ŚLĄSKIEJ - klacz 9-letnia, gniada, zaźrebiona, chodzi pod siodłem i w zaprzęgu, spokojna - 5.000 zł Mazurowice, powiat średzki, tel. 0783/26-84-18

KOŃ RASY ŚLĄSKIEJ - klacz 8-letnia, kasztanowata, zaźrebiona, chodzi pod siodłem i w zaprzęgu, mocnej budowy - 5.500 zł. Mazurowice, powiat średzki, tel. 0783/26-84-18, 0605/58-85-64

KOŃ RASY ŚLĄSKIEJ - klacz 3-letnia, pogrubiona, kara, z łysiną, wszystkie nogi białe - 6.000 zł. Niemcza, tel. 074/837-64-30, 0887/37-84-09

KOŃ RASY ŚLĄSKIEJ, klacz, grzeczna, chodzi pod siodłem i w zaprzęgu - 4.900 zł. Prudnik, tel. 0663/75-45-71

KOŃ RASY ŚLĄSKIEJ, klacz, źrebak, obustronne pochodzenie, dotacja z UE - 2.400 zł. Prudnik, tel. 0663/75-45-71

KOŃ RASY ŚLĄSKIEJ - ogier 8-miesięczny - 1.800 zł Zajączków, powiat trzebnicki, tel. 0795/33-41-03

KOZA - cap - 80 zł lub zam. na kozę. Góra, tel. 0601/63-23-77

KOZY - 80 zł/szt. Miłonów, powiat oławski, tel. 0509/10-43-62

KOZY: 5 szt. oraz 2 capy - 100 zł/szt. Szczytnica, powiat bolesławiecki, tel. 0608/58-41-30, 0602/58-63-39

KRÓLIKI: olbrzymy belgijskie, szare i białe, kalifornijskie, nowozelandzkie białe i czerwone oraz olbrzymy srokacze - 25 zł/szt. Bolesławiec, tel. 0691/70-03-33

KRÓLIKI: olbrzymy belgijskie szare, olbrzymy srokacze, do hodowli - od 20 zł/kg. Jawor, tel. 0783/75-14-90

KRÓLIKI: nowozelandzkie białe, kalifornijskie, do hodowli - 80 zł/szt. Żórawina, powiat wrocławski, tel. 0603/56-88-93

KUC - klacz 9-letnia, zaźrebiona, łagodna dla dzieci - 1.900 zł. Kłodzko, tel. 0603/25-71-40, 0695/26-46-27

KUC, klacze, ogiery, od - - 8.000 zł/szt. Lubin, tel. 0602/26-87-80

KUCE RASY SZETLANDZKIEJ: wałach 6-letni i klacz 8-letnia, srokate, cena od 1.200 do 3.500 zł. Popęszyce, tel. 068/388-92-22, 0660/29-25-40

KUPIĘ BYDŁO - krowy mleczne. Niemcza, tel. 074/837-64-30, 0887/37-84-09

KUPIĘ BYDŁO. cielęta, w wieku od 2 do 4 tygodni, rasy mięsnej. Ząbkowice Śląskie, tel. 0600/50-69-09

KUPIĘ KONIA, do hipoterapii, do zaprzęgu lub zamienię konia pełnej krwi na konia zimnokrwistego. Gromadka, powiat bolesławiecki, tel. 075/738-23-75

KUPIĘ KONIE. Niemcza, tel. 074/837-64-30, 0887/37-84-09

KUPIĘ KURY, białoczuby holenderskie (0,50) w różnych kolorach. Wrocław, tel. 0885/27-73-43

KUPIĘ ŚWINIE: prosięta 8-tygodniowe oraz warchlaki. Krotoszyn, tel. 0693/66-87-93

KUPIĘ ULE, mogą być do remontu oraz miodarkę (wirówka do miodu) i topiarkę do wosku Tomer. Olszyna, powiat lubański, tel. 0665/78-07-98

KUPIĘ UPRZĄŻ KONNĄ, na konia rasy śląskiej. Wrocław, tel. 0501/71-24-04

KURY NIOSKI, 1-roczne, czerwone - ferma drobiu - 5 zł/szt, woj. dolnośląskie, tel. 071/384-05-97

KURY NIOSKI, 12-mies., 40 szt., cena 20 zł/szt. Wrocław, tel. 0668/22-62-91

MIODARKA, 4-plastrowa, aluminiowa - 300 zł. Bystrzyca Kłodzka, tel. 074/813-60-60

OWCE MERYNOSY POLSKIE - 150 zł/szt. Nowa Sól, tel. 0500/49-91-51

POIDŁA DLA ZWIERZĄT, na kołach, poj. 3000 l - 2.000 zł. Popęszyce, tel. 068/388-92-22, 0660/29-25-40

RYBY. karpie i liny, handlowe - 10 zł/kg. Wrocław, tel. 071/339-72-81, 0694/33-39-23

SIEĆ RYBACKA, oczka 5x5 cm, dł. 20 m, wys. 2.5 m, idealna do grodzenia ptactwa (bażanty, pawie, gołębie, kury, kaczki) - 250 zł. Prusice, powiat trzebnicki, tel. 071/387-06-56, 0880/77-61-35

ŚWINIA: knurek, waga 150 kg, do dalszej hodowli, 10-miesięczny - 500 zł. Czadrów, powiat kamiennogórski, tel. 075/744-08-77

ŚWINIA - knur, waga 120 kg, rasa mięsna - 600 zł. Ząbkowice Śląskie, tel. 0516/19-22-54

ŚWINIE, prosięta, 10 szt., 9-tygodniowe, cena 150 zł/szt, woj. dolnośląskie, tel. 076/843-95-70

ŚWINIE, 8-tygodniowe prosięta rasy mięsnej - 250 zł/para. Kłodzko, tel. 074/868-60-57

ŚWINIE, prosięta 9-tygodniowe, 7 szt. - 350 zł/para. Nowogrodziec, tel. 075/736-81-97, 0604/81-77-61

ŚWINIE: loszki i knury rasy PBZ, waga ok. 100 kg - 600 zł/szt. Nysa, tel. 0696/48-78-66

ŚWINIE, prosięta, 13 szt. - 320 zł/para. Prudnik, tel. 0663/75-45-71

ŚWINIODZIK - reproduktor - 50 zł/krycie. Mazurowice, powiat średzki, tel. 0783/26-84-18

ŚWINKI WIETNAMSKIE, krzyżówki z dzikiem: locha, prośna - 300 zł, maciora - 200 zł. Mazurowice, powiat średzki, tel. 0783/26-84-18

UPRZĄŻ KONNA, dla kucyków, kompletna, nowa czarna skóra - 520 zł Dzierżoniów, tel. 074/831-92-76, 0507/18-75-02

ZWIERZĘTA HODOWLANE: 4 jałówki, cielne, 2 czarno-białe, 2 czerwono-białe, waga ok. 450 kg - 2.350 zł/szt., gołębie ozdobne, pawiki, kingi, gile, kariery angielskie (widymy, motyle) i inne - od 20 do 30 zł/szt. Przemków, powiat polkowicki, tel. 076/832-05-33, 0510/58-77-92

ZWIERZĘTA HODOWLANE. świnie, maciory wysoko prośne - 700 zł/szt., kozy - 300 zł, owce - od 200 do 300 zł, capy, różne - od 100 do 150 zł. Oława, tel. 0885/02-15-43

ZWIERZĘTA DOMOWE

O ZWIERZĘTACH PRAWIE WSZYSTKO, ciekawe artykuły o zwierzętach domowych, hodowlanych i dziko żyjących, zwierzęta dla Ciebie, ciekawostki, porady ekspertów, wywiady, rozmaitości, forum i inne znajdziesz na naszej stronie www.zwierzeta.autogielda.pl Dla każdego coś interesującego. Zapraszamy. Zapamiętaj ten adres:. www.przerywnik.pl lub, www.zwierzeta.autogielda.pl

FOTO AKITA, dwa psy rasy akita, z rzadko spotykaną długą sierścią, po rodowodowych rodzicach, pieski mają 10 tygodni, są odrobaczone i zaszczepione, posiadają ks. zdrowia, polecam - 600 zł. Kłodzko, tel. 0691/32-68-40 II9EEJTL

AKWARIUM, wym. 118x58 cm, z filtrem i grzałką - 450 zł. Wrocław, tel. 0606/41-87-57, 071/399-07-35

AKWARIUM AQUA BORA, wym. 120 x 40 x 45 cm, poj. 216 l, alum. pokrywa + tło strukturalne z tworzywa sztucznego - 500 zł. Wrocław, tel. 0505/13-79-75

AMERICAN STAFFORDSHIRE TERRIER, szczenięta, odrobaczone, po rodowodowych rodzicach, mocnej budowy - 390 zł. Wąsosz, powiat górowski, tel. 0721/09-67-79

BEAGLE, szczenięta, pieski i suczki, ładne, umaszczenie 3-kolorowe, wzorcowej budowy, po czysto rasowych b. ładnych rodzicach, zaszczepione, odrobaczone, ks. zdrowia - 480 zł. Wrocław, tel. 0667/31-62-38

BEAGLE, suczka 4-letnia, z rodowodem - 400 zł. Kościan, tel. 0606/83-36-67

BEAGLE, szczenięta 6-tygodniowe, umaszczenie 3-kolorowe - 330 zł. Krotoszyn, tel. 0515/38-86-02

BEAGLE, szczenięta 9-tygodn., zaszczepione, umaszczenie 3-kolorowe - 450 zł. Piotrowice, tel. 076/870-88-63, 0693/43-56-78

BERNARDYN DŁUGOWŁOSY, szczenięta, po rodowodowej matce, mocnej budowy, rodzice do obejrzenia, ks. zdrowia - 500 zł. Dobrocin, powiat dzierżoniowski, tel. 0782/25-09-67

BERNARDYN DŁUGOWŁOSY, b. mocnej budowy, zaszczepiony, ks. zdrowia - 400 zł. Słup, powiat jaworski, tel. 0724/33-77-12

FOTO BERNEŃSKI PIES PASTERSKI - szczenięta, bez dysplazji, bez rodowodu, grubej kości, książ. zdrowia, odrobacz., pieski i suczki, po rodowodowych rodzicach, zaszczep., 10-tygodniowe - 650 zł. Środa Śląska, tel. 0691/78-60-55, 0793/57-25-55 II9937F4

BERNEŃSKI PIES PASTERSKI, szczenięta 6-tygodniowe, po rodowodowych rodzicach - 650 zł. Krotoszyn, tel. 0515/38-86-02

FOTO BLOODHOUND, szczenięta, pieski, bez rodowodu, książ. zdrowia, odrobacz., zaszczep., urodzone 9 sierpnia 2008 r., po rodzicach z doskonałymi rodowodami, dorodne, wychowane w warunkach domowych, czarne podpalane - 2.000 zł (do negocjacji). Sobótka, powiat wrocławski, tel. 071/391-05-70 po godz. 16, 0608/66-19-11 II9E9AEH

BOKSER, szczenięta, mocnej budowy, zaszczepione, ks. zdrowia - 350 zł. Jawor, tel. 0724/33-77-12

BOKSER, suczka 4-miesięczna, umaszczenie złote z białym krawatem, czarny pysk - 50 zł. Gródek, powiat wołowski, tel. 0669/72-77-99

BUDA DLA PSA, nowa, dł. 130 cm, szer. 70 cm, wys. 100 cm, ocieplana, pokryta gontem - 750 zł. Sulechów, powiat zielonogórski, tel. 0609/56-63-39, 0692/47-46-79

BUDY DLA PSÓW, ładne, podwójne ściany, cena 250-350 zł/szt. Mąkoszyce, powiat brzeski, tel. 0605/73-09-03

FOTO BUDY DLA PSÓW, dachy kryte papą, drewniane, nowe, ocieplone, podwójne ścianki, pomalowane, różne wymiary - od 250 zł/szt. Prusice, tel. 0697/09-31-88 II99LNNW

BUDY DLA PSÓW, różne, cena od 100 zł/szt. Wołów, tel. 0664/47-75-48

BULDOG FRANCUSKI: szczenięta beżowe, czarno-białe oraz rude, zaszczepione, ks. zdrowia - 800 zł. Jawor, tel. 0785/26-08-80

BULDOG FRANCUSKI, suczka 6-miesięczna - 1.000 zł. Marciszów, powiat kamiennogórski, tel. 0692/49-19-45

KARMY DLA PSÓW

PURINA ROYAL CANIN Eukanuba

bosch

NAJLEPSZE CENY

DOSTAWA GRATIS 24 h!!!

SPRAWDŹ - tel. 0-501 239 293

OR073034

BULDOG FRANCUSKI, szczenięta, zaszczepione, po rodowodowych rodzicach, książeczka zdrowia - 1.000 zł. Wrocław, tel. 0515/08-00-02

CAIRN TERRIER, szczenięta 7-tygodniowe, zaszczepione, odrobaczone, ks. zdrowia - 500 zł Dobrocin, powiat dzierżoniowski, tel. 0782/25-09-67

CANE CORSO, reproduktor 2-letni, rodowodowy - 2.000 zł. Kościan, tel. 0606/83-36-67

CHIHUAHUA, szczenięta długowłose, z rodowodem, ur. 01.01.2009 r. - 2.500 zł. Jelcz-Laskowice, powiat oławski, tel. 0668/18-15-43

CHIHUAHUA, szczenięta - od 700 do 800 zł. Dobrocin, powiat dzierżoniowski, tel. 0782/25-09-67

CHIHUAHUA, suczka, książeczka zdrowia, b. mała, matka i ojciec ok. 1.2 kg, umaszczenie rudo-czarne - 450 zł. Wrocław, tel. 0515/08-00-02

COCKER SPANIEL, szczenięta, złote, po zrównoważonych i bardzo łagodnych rodzicach (do obejrzenia), odrobaczone, zaszczepione, wyprawka dla każdego szczeniaczka, fachowa pomoc i doradztwo, możliwość dowozu i szkolenia, na życzenie wysyłamy zdjęcia - 270 zł. Wrocław, tel. 071/393-01-17, 0606/67-63-98

KUPIĘ JAMNIKA MINIATUROWEGO, miniaturkę, szczeniaka, całego rudego (brązowego), tylko pieska. Ścinawa, powiat lubiński, tel. 0692/74-44-44 po godz. 17

LABRADOR RETRIEVER, szczenięta 9-tygodniowe, zaszczepione, biszkoptowe - 450 zł. Piotrowice, tel. 076/870-88-63, 0693/43-56-78

LABRADOR RETRIEVER, szczenięta, umaszczenie czekoladowe, zaszczepione, odrobaczone - 700 zł. Śrem, tel. 0602/66-46-87 Y00020989

LABRADOR RETRIEVER, szczenięta, mocnej budowy, umaszczenie biszkoptowe, czarne, ks. zdrowia - 450 zł. Baszków, powiat krotoszyński, tel. 0695/22-94-84

LABRADOR RETRIEVER, reproduktor, mocnej budowy, czeka na suczki - 200 zł/krycie. Dobrzykowice, powiat wrocławski, tel. 0691/28-97-10

LABRADOR RETRIEVER, szczenięta 3-miesięczne, umaszczenie biszkoptowe i czarne, po rodowodowych rodzicach, zaszczepione, odrobaczone, ks. zdrowia - 350 zł. Konary, tel. 0667/30-37-71, 065/547-76-91

LABRADOR RETRIEVER, szczenięta 10-tygodniowe, ks. zdrowia, zaszczepione, odrobaczone, grubej kości - 500 zł. Krapkowice, tel. 0507/73-56-16

LABRADOR RETRIEVER, suczka 4-miesięczna, umaszczenie biszkoptowe - 100 zł. Krotoszyn, tel. 0515/38-86-02

LABRADOR RETRIEVER, umaszczenie biszkoptowe, 9-tygodniowe, odrobaczone, zaszczepione, rodzice do obejrzenia - 500 zł. Lasocice, powiat nyski, tel. 0513/05-35-30

LABRADOR RETRIEVER, szczenięta 7-tygodniowe, zaszczepione, odrobaczone, ks. zdrowia - 350 zł. Miejska Górka, powiat rawicki, tel. 0693/10-28-18

LABRADOR RETRIEVER, szczenięta, zaszczepione, odrobaczone, czarne, ks. zdrowia - 400 zł. Pokój, tel. 077/469-81-57, 0602/39-14-08

MALTAŃCZYK, szczeniaczki 9-tygodniowe, chętne do zabawy, odrobaczone, po rodowodowych rodzicach, zaszczepione, psy, suczki, książeczki zdrowia - 1.200 zł. Jawor, tel. 0697/95-53-78 II9CNYAC

MALTAŃCZYK, szczenięta miniaturowe, długi śnieżnobiały włos, rodzice z rodowodem do obejrzenia, ks. zdrowia, bardzo ładne - 700-900 zł. Wrocław, tel. 0607/17-53-03

MALTAŃCZYK, szczenięta 6-tygodniowe - 600 zł. Strzelin, tel. 0602/77-62-52

MASTIF NEAPOLITAŃSKI, 13- i 26-miesięczny, kolor grafitowy - 1.000 zł. Ostrów Wielkopolski, tel. 062/734-44-41, 0607/49-47-91

MIESZANIEC, szczenięta, po siberian husky, b. ładne, zdrowe, wesołe - 50 zł/szt. Kłodzko, tel. 074/868-45-51, 0603/74-62-58

MIESZANIEC, 3-miesięczna suczka, czarna, matka seter irlandzki, ojciec owczarek niemiecki, zaszczepiona, odrobaczona - 50 zł. Wrocław, tel. 0600/94-06-08

ODDAM MIESZAŃCA, szczeniak 6-tygodniowy, bardzo ładny, jeden z rodziców owczarek niemiecki. Wrocław, tel. 0601/99-44-53

ODDAM MIESZAŃCA, szczenię 3-miesięczne. Świebodzice, tel. 074/854-49-56, 0609/25-22-74

ODDAM POSOKOWCA BAWARSKIEGO, w dobre ręce, spokojnego, 2.5-letniego, brązowego z czarną maską, uwielbia dzieci i zabawę, b. łagodna, kocha wszystkich ludzi, wychowana w domu, za darmo. Wrocław, tel. 0725/92-01-40

OWCZAREK BELGIJSKI - MALINOIS, 10-miesięczne psy, po szkoleniu oraz suczka hodowlana - 2.500 zł/szt. Łomnica, powiat wałbrzyski, tel. 0664/59-03-03

NAJSTARSZY W POLSCE ZAKŁAD TRESURY PSÓW Tadeusz Trzciński

tel. 0-692 504 077

przyjmuje zapisy na kursy tresury psa specjalistyczno-obronnego.

Rozpoczęcie kursu 14.03.2009 r.

OR090208

COCKER SPANIEL, miniaturowy, szczenięta odrobaczone, zaszczepione, ks. zdrowia - 300 zł. Dobrocin, powiat dzierżoniowski, tel. 0782/25-09-67

COCKER SPANIEL, 10-tygodniowe, zaszczepione - 300 zł. Piotrowice, tel. 076/870-88-63, 0693/43-56-78

COCKER SPANIEL, szczenięta, zaszczepione, odrobaczone, ks. zdrowia - 280 zł. Pokój, tel. 077/469-81-57, 0602/39-14-08

DOBERMAN, 13-tygodniowe - 300 zł. Ostrów Wlkp. Tel. 0601/56-55-63

ENTLEBUCHER, najmniejsze psy szwajcarskie, po czempionie Polski i zwycięzcy klubu - 1.200 zł. Nowy Tomyśl, tel. 061/447-81-61 Q00020619

FOKSTERIER SZORSTKOWŁOSY, szczenięta, pieski i suczki, umaszczenie 3-kolorowe, ładnej, wzorcowej budowy, kopiowane ogonki, po czysto rasowych rodzicach, wspaniałe psy dla ludzi młodych, odrobaczone, zaszczepione, ks. zdrowia - 300 zł. Wrocław, tel. 0667/31-62-38

FOKSTERIER SZORSTKOWŁOSY, suczka 10-tygodniowa, zaszczepiona, odrobaczona, ks. zdrowia - 100 zł. Miejska Górka, powiat rawicki, tel. 0693/10-28-18

GOLDEN RETRIEVER - szczenięta, bez rodowodu, książ. zdrowia, odrobacz., pieski i suczki, po rodowodowych rodzicach, zaszczep., z domowej hodowli bezkojcowej + wyprawki - 500 zł (do negocjacji). Dzierzków, powiat świdnicki, tel. 074/850-61-69, 0661/50-45-91 II9E9E3L

GOLDEN RETRIEVER, szczenięta, umaszczenie biszkoptowe, zaszczepione, odrobaczone - 400 zł. Śrem, tel. 0602/66-46-87 Y00021009

GOLDEN RETRIEVER, szczenięta, po rodowodowych rodzicach, odrobaczone, zaszczepione, własna hodowla - 500 zł. Jelcz-Laskowice, tel. 0600/50-09-61, 071/381-20-52

GOLDEN RETRIEVER, szczenięta, zaszczepione, odrobaczone, ks. zdrowia - 450 zł. Pokój, tel. 077/469-81-57, 0602/39-14-08

HOVAWART, 4-letnia suczka, czarna podpalana, czempion Polski, zwycięzca klubu - 3.000 zł. Kościan, tel. 0606/83-36-67

JACK RUSSELL TERRIER, gładkowłosy, szczenięta, pieski i suczki, umaszczenie biało-brązowe, ładnej wzorcowej budowy, po rodowodowym ojcu, wspaniałe pieski dla dzieci i ludzi młodych, uwielbiają ruch i zabawę, zaszczepione, odrobaczone, ks. zdrowia - 500 zł. Wrocław, tel. 0723/80-48-35

JACK RUSSELL TERRIER, szczenięta 8- i 11-tygodniowe, odrobaczone, zaszczepione, umaszczenie 3-kolorowe - 380 zł. Dobrocin, powiat dzierżoniowski, tel. 0782/25-09-67

JAMNIK KRÓTKOWŁOSY miniaturowy, szczenięta, czarne podpalane, odrobaczone, rodzice do obejrzenia - 250 zł. Nowa Ruda, powiat kłodzki, tel. 0501/43-96-42

KOJEC DLA PSA, duży, metalowy, nadaje się również dla innych zwierząt, stan bdb - 150 zł. Wrocław, tel. 0697/53-25-42

FOTO OWCZAREK NIEMIECKI, grubej kości, kątowane, odrobaczone, zaszczepione, pieski, książeczka zdrowia, bardzo ładna pigmentacja, do odbioru po 23.02.2009 r. - 500 zł do uzgodnienia. Cieszków, powiat milicki, tel. 0607/57-61-09 II9CWTYY

OWCZAREK NIEMIECKI, szczenięta 8-tygodniowe, średni włos, czarne podpalane, po pięknych rodzicach - 250 zł. Jelenia Góra, tel. 0791/98-20-08

OWCZAREK NIEMIECKI długowłosy, szczenięta - 400 zł. Kłodzko, tel. 0693/55-28-13

OWCZAREK NIEMIECKI długowłosy, mocnej budowy, po rodowodowych rodzicach (gwarancja czystości rasy), zaszczepione, odrobaczone, czarne podpalane - 500 zł. Legnica, tel. 0601/58-58-99

OWCZAREK NIEMIECKI, szczenięta długowłose i krótkowłose, 3-miesięczne, czarne podpalane, grubej kości, kątowane, zaszczepione, wesołe, bardzo ładne, rodzice do obejrzenia na miejscu - od 400 do 500 zł. Legnica, tel. 0693/79-61-02

OWCZAREK NIEMIECKI długowłosy, suczka 8-miesięczna, czarna podpalana - 800 zł lub zamienię na psa długowłosego, kątowanego, 3 mies. Miękinia, powiat średzki, tel. 071/317-00-87

OWCZAREK NIEMIECKI krótkowłosy i długowłosy: szczenięta w różnym wieku, grubej kości, kątowane, odrobaczone, zaszczepione, ks. zdrowia, rodzice do wglądu, gwarancja czystości rasy - 450 zł. Prochowice, powiat legnicki, tel. 0601/15-89-84

OWCZAREK NIEMIECKI KRÓTKOWŁOSY I DŁUGOWŁOSY, szczenięta, czarne podpalane, kątowane, grubej kości, odrobaczone, zaszczepione, po pięknych rodowodowych rodzicach (do obejrzenia) - 500 zł. Świdnica, tel. 074/851-62-19, 0604/82-62-57

FOTO OWCZAREK NIEMIECKI, z rodowodem, z tatuażem, zaszczep., książ. zdrowia, wyprawka, szczenięta po doskonałych rodzicach z wyszkoleniem, o: Drug v. Zellwaldrand, m: Hera Szenberg, 8 piesków i 1 suczka ur. 27.01.2009, odbiór szczeniąt po 14 marca, hodowla equus.lh.pl - 2.000 zł suczka 3000 zł. Wałbrzych. tel. 0503/37-02-17 Wrocław, 0607/22-02-45 Wałbrzych II9CRAWP

OWCZAREK NIEMIECKI, szczenięta, z rodowodem FCI, piękne, po zdrowych (bez dysplazji), zrównoważonych, doskonałych eksterierowo i użytkowo rodzicach, wychowane w domu, dosk. socjalizowane, kilkakrotnie odrobaczone, zaszczepione, z ks. zdrowia, metrykami i tatuażami - 1.200 zł http://szczeniaki-owczarekniemiecki-psy.bloog.pl. Wrocław, tel. 071/788-64-06, 0609/44-60-46

FOTO OWCZAREK NIEMIECKI - szczenięta, 3 pieski, krótkowłose, książ. zdrowia, odrobacz., z rodowodem, z tatuażem, zaszczep., z hodowli „Equus", dorodne, urodzone 23 stycznia 2009 r., po doskonałych rodzicach (ojciec OTTO v. Haus YU, matka GANJA), bardzo ciemne umaszczenie - 3.000 zł (do negocjacji, informacje na www.equus.lh.pl). Wrocław, tel. 0503/37-02-17 lub Wałbrzych. 0607/22-02-45 II99RYNE

OWCZAREK NIEMIECKI długowłosy, szczenięta 2.5-miesięczne, 3 pieski i 2 suczki, odrobaczone, zaszczepione, ks. zdrowia, po rodowodowym ojcu, rodzice do obejrzenia - 480 zł. Wrocław, tel. 0509/40-07-24 Q00021019

OWCZAREK NIEMIECKI DŁUGOWŁOSY, szczenięta bardzo ładne, zadbane, zaszczepione, odrobaczone, ks. zdrowia, mocnej budowy, matka na miejscu - 300 zł Bojanowo, powiat rawicki, tel. 0669/12-41-08

OWCZAREK NIEMIECKI, 10 szt., agresywne, 10-tygodniowe, rodzice do obejrzenia - 700 zł. Brzeg, tel. 0607/82-35-71

OWCZAREK NIEMIECKI długowłosy, piesek 5-miesięczny, z rodowodem, mocnej budowy, odrobaczony, zaszczepiony - 1.500 zł. Brzezinki, powiat oławski, tel. 0600/50-09-61, 071/381-20-52

OWCZAREK NIEMIECKI, szczenięta 7-tygodniowe, zaszczepione, ks. zdrowia, cena od 200 do 300 zł. Dobrocin, powiat dzierżoniowski, tel. 0782/25-09-67

OWCZAREK NIEMIECKI długowłosy, po rodowodowych rodzicach, bardzo ładne, mocnej budowy, ur. 28.11.2008 r., 2-miesięczne - 500 zł. Głogów, tel. 0603/92-47-12

OWCZAREK NIEMIECKI, 8-miesięczny, pies, rodowodowy, ładnie kątowany, b. dobra psychika, nie boi się strzałów, czarny podpalany - 2.000 zł. Jelcz-Laskowice, powiat oławski, tel. 0512/94-13-16

OWCZAREK NIEMIECKI, suczka 4-letnia - 50 zł. Krotoszyn, tel. 0515/38-86-02

OWCZAREK NIEMIECKI długowłosy, 11-miesięczna suczka - 450 zł. Lubin, tel. 0668/14-30-63

OWCZAREK NIEMIECKI krótkowłosy, szczenięta, ks. zdrowia, domowa hodowla, po rodowodowych rodzicach - 400 zł. Niesiebędowice, tel. 077/431-98-83, 0605/68-65-26

OWCZAREK NIEMIECKI krótkowłosy, suczki 10-tygodniowe - 200 zł. Nowy Świętów, tel. 077/439-40-68, 0665/30-81-61

OWCZAREK NIEMIECKI, 2-miesięczny, książ. zdrowia - 250 zł. Prusice, powiat trzebnicki, tel. 0696/72-24-75

OWCZAREK NIEMIECKI długowłosy, szczenięta 7-tygodniowe, odrobaczone, ks. zdrowia - 250 zł. Rawicz, tel. 0509/61-84-28

OWCZAREK NIEMIECKI krótkowłosy i długowłosy. czarne podpalane, odrobaczone, grubej kości, mocnej budowy - 300 zł. Stary Paczków, powiat nyski. tel. 0500/72-00-59, 0661/96-80-22

OWCZAREK NIEMIECKI, 2-miesięczne szczenięta, po rodzicach z niemieckim rodowodem, wybitne pochodzenie, silnej budowy, bez dysplazji - 800 zł Tomaszów Bolesławiecki. tel. 075/738-96-90, 0606/65-20-95

OWCZAREK NIEMIECKI, szczenięta rodowodowe, z własnej hodowli - 1.100 zł. Wiązów, tel. 0792/15-05-70, 071/393-15-53

OWCZAREK NIEMIECKI. psy, rodowodowe, w różnym wieku, po bardzo dobrym kryciu (niemieckim) - 500 zł - 1.000 zł Wrocław. tel. 071/356-70-81, 0698/69-11-04

OWCZAREK PODHALAŃSKI, szczenięta 6-tygodniowe, ks. zdrowia - 400 zł. Dobrocin, powiat dzierżoniowski, tel. 0782/25-09-67

OWCZAREK PODHALAŃSKI, suczka 11-tygodniowa, mocnej budowy, ks. zdrowia - 400 zł. Niesiebędowice, tel. 077/431-98-83, 0605/68-65-26

PAPILLON. szczenięta 9-tygodniowe, różne umaszczenie, ks. zdrowia - 500 zł. Dzierżoniów, tel. 0782/25-09-67

PARSON RUSSELL TERRIER, szczenięta 8-tygodniowe, zaszczepione, ks. zdrowia - 300 zł. Dobrocin, powiat dzierżoniowski, tel. 0782/25-09-67

PEKIŃCZYK. szczenięta 8-tyg., zaszczepione, odrobaczone - 320 zł. Góra, tel. 0663/14-80-14

PINCZER MINIATUROWY, szczenięta, czarne podpalane - 380 zł. Dobrocin. powiat dzierżoniowski, tel. 0782/25-09-67

PIT BULL TERRIER. szczenięta, piesek i suczka, umaszczenie grafitowe i czarne, zaszczepione, odrobaczone, ks. zdrowia - 450 zł. Wąsosz, powiat górowski. tel. 0721/09-67-79

POSOKOWIEC BAWARSKI, piesek 12-tygodniowy, ładne jelenie umaszczenie. czarna kufa, długie ucho. ładnej, wzorcowej budowy, po czysto rasowych rodzicach, odrobaczony, zaszczepiony, ks. zdrowia zdrowia - 200 zł. Wrocław, tel. 0723/80-48-35

POSOKOWIEC BAWARSKI, piesek 3.5-miesięczny - 100 zł. Milicz. tel. 0607/55-63-36

PRZYJMĘ ROTTWEILERA, na posesję zamkniętą, za symboliczną złotówkę. Marciszów, powiat kamiennogórski, tel. 0508/75-14-40

RATLEREK, suczka miniaturowa, czarna podpalana, bardzo wesoła, śliczna - 500 zł. Oława, tel. 0605/12-40-94

RATLEREK, suczka 8-tygodniowa. czarna podpalana, odrobaczona, ks. zdrowia, z domowej hodowli - 430 zł. Wałbrzych, tel. 0781/28-53-28

RATLEREK miniaturowy, czarne podpalane, ks. zdrowia, rodowód, po krajowych i zagranicznych rodzicach - 700 zł. Zachełmie, powiat jeleniogórski. tel. 075/762-10-66

ROTTWEILER, szczenięta, mocnej budowy, po rodowodowych rodzicach, rodzice do obejrzenia, ks. zdrowia - 500 zł. Dobrocin, powiat dzierżoniowski, tel. 0782/25-09-67

ROTTWEILER, 2-letni, łagodny, oddam w dobre rece za symboliczną złotówkę. Wrocław, tel. 0601/70-50-71

SETER SZKOCKI, 3-miesięczne szczenięta, odrobaczone, zaszczepione, ks. zdrowia - 250 zł. Dobrocin, powiat dzierżoniowski, tel. 0782/25-09-67

FOTO SHIH TZU, Śliczne, słodziutkie szczeniaczki z domu, pupilki całej rodziny, bardzo wesołe, uwielbiają się bawić, idealny prezent dla najmłodszych, antyalergiczne nie uczulają mają włosy zamiast sierści, bardzo przyjacielskie. szybko przywiązują się 7 tygodniowe - 650 zł. Chojnów, powiat legnicki, tel. 0507/01-72-70, 0790/35-53-33 II9A3M9C

SHIH TZU, 10-tygodniowe szczenięta, 2 pieski - 470 zł Kalisz. tel. 0691/81-48-61

FOTO SHIH TZU, bez rodowodu, odrobacz., zaszczep., książ. zdrowia, szczenięta tricolor, 6-tygodniowe, 4 pieski, 1 suczka, do odbioru już od 1 marca - 500 zł. Karzec, powiat gostyński, tel. 0607/95-46-25 II9EHRR9

SHIH TZU, szczenięta, różne umaszczenie, zaszczepione, ks. zdrowia, odrobaczone, rodzice do obejrzenia - 600 zł. Kąty Wrocławskie, tel. 0513/39-44-21

SHIH TZU, miniaturowe. szczenięta, różne umaszczenie, zaszczepione, odrobaczone, ks. zdrowia, rodzice do obejrzenia - 600 zł. Legnica, tel. 0667/14-62-73, 0796/60-41-75

SHIH TZU, szczenięta, miniaturowe, zaszczepione. różne kolory, (3 reproduktory, krycie - 150 zł) - 500 zł. Słup, powiat legnicki, tel. 0724/33-77-12

SHIH TZU, szczenięta, 2x zaszczepione, rodowodowi rodzice, książeczka zdrowia - 600 zł. Wrocław, tel. 0501/34-45-08 YG9AJPR4

SHIH TZU, szczenięta, z rodowodem, po czempionach. zaszczepione, odrobaczone, ks. zdrowia, wyprawka - 1.200 zł Zielona Góra, tel. 0692/35-77-81, 0692/58-21-88

SHIH TZU, szczenięta 7-tygodniowe, zaszczepione, odrobaczone, umaszczenie 3-kolorowe - 450 zł. Poniec, powiat gostyński, tel. 0663/14-14-41

SHIH TZU, 7-tygodniowe szczenięta 2-kolorowe, biało-miodowe, zaszczepione, odrobaczone, miniaturowe - 500 zł. Strzelin, tel. 0602/77-62-52

SHIH TZU, reproduktor 3-letni, umaszczenie 3-kolorowe, czeka na suczki - 150 zł/krycie Trzebnica, tel. 071/312-15-02, 0502/72-03-34, 071/312-03-57

SIBERIAN HUSKY, szczenięta, po rodowodowych rodzicach, mocnej budowy, ks zdrowia, idealny do dogoterapii - 400 zł. Baszków, powiat krotoszyński, tel. 0695/22-94-84

SIBERIAN HUSKY, szczenięta, 8-tygodniowe, pieski i suczki, niebieskookie - 250 zł. Odolanów, powiat ostrowski, tel. 0698/19-73-84, 0698/19-73-84

SIBERIAN HUSKY, 3-miesięczne, kpl. szczepień - 300 zł. Piotrowice, tel. 076/870-88-63, 0693/43-56-78

SIBERIAN HUSKY, szczenięta 5-tygodniowe, zaszczepione, odrobaczone - 220 zł. Wąsosz, powiat górowski, tel. 0721/09-67-79

SIBERIAN HUSKY, 1,5-roczny, czarno-biały, z rodowodem - 700 zł. Wrocław, tel. 0785/63-60-71

SIBERIAN HUSKY, 3 piękne suczki, b. ładne umaszczenie, odrobaczone. 7-tygodniowe - 350 zł. Wrocław, tel. 0785/60-56-08

SIBERIAN HUSKY, reproduktor, czarno-srebrny, niebieskooki, mocnej budowy - 100 zł/krycie. Wrocław, tel. 071/349-24-28

SZNAUCER MINIATUROWY czarno-srebrny oraz czarny, szczenięta, 6-tygodniowe, odbiór po 20.02.2009 r. - 330 zł. Opole, tel. 077/457-55-47

SZNAUCER MINIATUROWY, czarno-srebrny, 2.5-letni, suczka z rodowodem, komplet szczepień, ojciec z Hiszpanii, przepiękna, drobna, właścicielka miała wypadek i nie może dalej opiekować się psem - 550 zł. Wrocław, tel. 071/357-32-87, 0886/44-01-81

S SZWAJCARSKI PIES PASTERSKI, szczenięta - 2.500 zł. Tel. 0665/35-55-55 S40007589

TERIER TYBETAŃSKI, szczenięta 5-tygodniowe, odrobaczone - 380 zł. Dobrocin, powiat dzierżoniowski, tel. 0782/25-09-67

☎ WEST HIGHLAND WHITE TERRIER, szczenięta, zaszczepione, ks. zdrowia, umaszczenie białe - 850 zł. Wrocław, tel. 0501/34-45-08 Y00020869

WEST HIGHLAND WHITE TERRIER, szczenięta 9-tygodniowe, ks. zdrowia, rodzice do obejrzenia - 850 zł. Krapkowice, tel 0507/73-56-16

WYŻEŁ WEIMARSKI, para hodowlana, z rodowodem - 1.600 zł. Dobrocin, powiat dzierżoniowski, tel. 0782/25-09-67

YORKSHIRE TERRIER, suczka 9-tygodniowa, odrobaczona, zaszczepiona, matka 2.8 kg, ojciec 2.5 kg - 900 zł. Lubin, tel 0606/34-33-97

FOTO YORKSHIRE TERRIER - szczenięta, rodowodowe, z linii kanadyjsko-francuskiej, książeczki zdrowia, metryki + wyprawki - 1 500-2.000 zł. Lubin, tel. 0502/54-79-61 II99CWTN

YORKSHIRE TERRIER, szczenięta, suczki 9-tygodniowe, zaszczepione, odrobaczone, gruby włos, stojące uszy, złoto-czarne, b. ładne - 1 000 zł oraz szczenięta do odbioru 02.03 2009 r., miniaturowy piesek - 850 zł, 2 reproduktory - 200 zł/krycie Łagiewniki, powiat dzierżoniowski, tel. 074/893-94-77, 0604/43-63-88

YORKSHIRE TERRIER, śliczne pieski po małych rodzicach (do obejrzenia na miejscu), odrobaczone, zaszczepione, suczka - 1000 zł, piesek - 900 zł. Oława, tel. 0605/12-40-94

YORKSHIRE TERRIER, szczenięta - 800 zł, krycie - 150 zł. Słup, powiat legnicki, tel. 0724/33-77-12

☎ YORKSHIRE TERRIER, szczenięta, błyszcząca sierść - 800 zł. Świdnica, tel. 0517/82-28-65 Q00020959

☎ YORKSHIRE TERRIER, szczenięta, książeczka zdrowia, po małych rodzicach, domowa hodowla - 1.000 zł Wrocław, tel. 0501/34-45-08 YG9AJPR4

YORKSHIRE TERRIER, pieski i suczki, zaszczepione, odrobaczone, ks. zdrowia, ojciec złoty medalista, w cenie od 900 zł do 1.300 zł. Wrocław, tel. 0502/51-29-36

YORKSHIRE TERRIER, suczki, malutkie szczenięta, po rodzicach do obejrzenia (mama 2 kg, tata 1.8 kg), krótkie kufy, gęsty włos, nadają się dla alergików, odrobaczone, zaszczepione, troskliwie odchowane na karmie Eukanuba, na życzenie wysyłamy zdjęcia - 900 zł. Wrocław, tel. 071/393-01-17, 0606/67-63-98

YORKSHIRE TERRIER, 6-tygodniowe, miniaturowe - 300 zł/szt. Wrocław, tel. 0888/16-23-01

YORKSHIRE TERRIER, szczenięta, suczki i pieski po ładnych rodzicach, lśniący, gęsty włos, książeczka zdrowia, zaszczepione, odrobaczone, duży wybór, rodzice do wglądu, cena 750 - 900 zł/szt. Wrocław, tel. 0506/84-93-42

YORKSHIRE TERRIER, szczenięta miniaturowe czarno-złote, srebrno-złote, waga dorosłego ok. 1.8 kg, rodzice z rodowodem do obejrzenia, ks. zdrowia, bardzo ładne - 700-1.000 zł. Wrocław, tel. 0607/17-53-03

YORKSHIRE TERRIER, reproduktor miniaturowy 1.5 kg, doświadczony, b. ładny, krótka kufa, kryje trudne suczki oraz wyjazdy - 200 zł/krycie oraz szczenięta do sprzedania, ks. zdrowia, zaszczepione, odrobaczone, b. ładne, wesołe, samodzielne, suczki - 900 zł, pieski - 800 zł. Wrocław, tel. 071/343-00-08, 0886/76-68-66

YORKSHIRE TERRIER, śliczne, 12-tygodniowe pieski, po stalowo-złotych rodzicach, odrobaczone, zaszczepione, ks. zdrowia, rodzice do obejrzenia - 1.000 zł. Wrocław, tel. 0698/72-68-43

YORKSHIRE TERRIER, 4 pieski - 750 zł, 2 suczki - 850 zł, 3-tygodniowe. Bierna, powiat zgorzelecki, tel. 075/777-85-13

YORKSHIRE TERRIER, reproduktor, waga 1.4 kg, oczekuje na suczki - 200 zł/krycie. Lubin, tel 0668/14-30-63

YORKSHIRE TERRIER, szczenięta, umaszczenie czarno-złote i stalowo-złote, po pięknych rodzicach, zaszczepione, odrobaczone - od 800 do 1.000 zł/szt. Nowa Ruda, powiat kłodzki, tel. 0609/31-58-77

YORKSHIRE TERRIER, szczenięta, hodowla domowa, zaszczepione, ks. zdrowia, odbiór po 20 lutym br. - 900 zł. Nowa Sól, tel. 0500/69-58-05

YORKSHIRE TERRIER, miniaturowa suczka 8-tygodniowa, zaszczepiona, odrobaczona, stojące uszy, krótka kufa, po bardzo małych rodzicach (waga matki 1.60 kg, ojca 1.40 kg), gruby lśniący włos, b. pocieszna - 1.200 zł. Wrocław, tel. 0663/60-76-05, 071/357-10-97

TELEFONY I AKCESORIA

CENTRALKA TELEFONICZNA, z nagrywarką - 40 zł. Wrocław, tel. 0507/77-98-78

TELEFONY KOMÓRKOWE
• SKUP - SPRZEDAŻ - ZAMIANA
• AKCESORIA - SERWIS • SIM-LOCK
ul. Grabiszyńska 9, „pod Lotosem", pl. Legionów
tel. 071/341-27-91, 0-507 123 589
OR083223

TELEFONY KOMÓRKOWE
SKUP - SPRZEDAŻ, SERWIS, SIM-LOCK, WGRYWANIE NAWIGACJI
ul. Łokietka 18, tel. 071/321-88-83

KARTA IPLUS, do korzystania z bezprzewodowego internetu bez umów i abonamentu, z ważnym numerem, 346 zł na koncie, z kodami PIN i PUK, z ważnym numerem - 259 zł. Wrocław, tel. 0880/12-12-52

KUPIĘ TELEFON BEZPRZEWODOWY, w b. dobrym stanie, w rozliczeniu dam dwa silniki elektryczne do pralki automatycznej - 75 zł/szt. Wrocław, tel. 0606/62-07-04

KUPIĘ TELEFON GSM APPLE IPHONE, inne, gotówka od ręki. Wrocław, tel 0723/77-23-60

KUPIĘ TELEFON GSM SIEMENS A65, z instr. Wrocław, tel. 0504/59-32-53

KUPIĘ TELEFONY GSM Nokia, Samsung, Apple, Sony Ericsson, nowe, nieużywane. Wrocław, tel. 0726/11-16-94

KUPIĘ TELEFONY GSM NOKIA: 1600, 2310, 2610, 3110, 3250, 5070, 5200, 5300, 5700, 6070, 6111, 6120, 6125, 6131, 6233, 6267, 6280, 6288, 6300, 7370, 7373, 7390, 7500, 8600, E50, E65, N70, N72, N73, N76, N80, N95 i inne modele, nowe i używane, sprowadzone lub kupione w kraju. Oleśnica, tel. 0500/70-00-70

○ KUPIĘ TELEFONY GSM NOKIA, SAMSUNG, MOTOROLA, LG, SONY ERICSSON i inne, nowe i używane, możliwość zamiany i dojazdu. Wrocław, tel. 0600/06-57-05, 0501/57-54-16 WI0141308

TELEFAKS PANASONIC - 50 zł Wrocław, tel. 0507/77-98-78

TELEFON, stacjonarny - 30 zł. Wrocław, tel. 0507/77-98-78

TELEFON BEZPRZEWODOWY SIEMENS GIGASET CLASSIC, stacjonarny, identyfikacja numeru - 70 zł. Tel. 0791/74-08-26

TELEFON BEZPRZEWODOWY, 2-funkcyjn., identyfikacja numeru, menu w j. polskim, ks. telefoniczna, stan bdb - 60 zł. Wrocław, tel. 0691/94-66-78

TELEFON BEZPRZEWODOWY PANASONIC KX-TCD 430, instrukcja, pudełko, stan bdb - 90 zł Wrocław, tel. 071/348-50-06, 0601/76-37-32

TELEFON GSM - od 65 zł. Wrocław, tel. 0792/39-14-95

TELEFON GSM MOTOROLA L6, ładowarka, pudełko - 100 zł. Długołęka, tel. 071/315-20-91, 0604/29-27-67

TELEFON GSM NOKIA, bez SIM locka, 8 GB, wyprodukowany w Finlandii, aparat 5 megapikseli, bluetooth, radio - 949 zł lub zamienię. Wrocław, tel. 0661/60-95-07 nie odpisuję na SMS, 0661/21-97-54, 071/322-28-15

TELEFON GSM NOKIA 6131, z klapką, kolor srebrny, z SIM lockiem Era, na gwarancji, bogate menu, radio, oryg. słuchawki i zasilacz, kolorowy wyświetlacz wysokiej rozdzielczości, kompletny, pudełko - 199 zł. Wrocław, tel. 0880/12-12-52

TELEFON GSM NOKIA 6300, czarny mat, gwarancja do 11.2010 r., nowy, nieużywany, bateria nieformatowana. wszystkie akcesoria, pudełko, folia na wyświetlaczu, 2 szt. - 410 zł. Wrocław, tel. 0509/52-35-02

TELEFON GSM NOKIA 6310I, używany, kompletny, bateria sprawna (na ok. 6 dni) + skórzany futerał - 150 zł. Wrocław, tel. 0509/52-35-02

TELEFON GSM NOKIA 6630, 2 karty pamięci, pudełko, dokumentacja, nowy panel i wyświetlacz (z folią) - 250 zł. Przeworno, powiat strzeliński, tel. 0666/38-07-71

TELEFON GSM NOKIA 6650, Symbian, GPS, nowy, na gwarancji, z SIM lockiem Era - 520 zł. Wrocław, tel. 0606/74-73-58

TELEFON GSM NOKIA 6650, używany, pudełko, stan idealny - 430 zł. Wrocław, tel. 0663/53-03-01

TELEFON GSM NOKIA 7250I, ładowarka sieciowa, pokrowiec, pudełko, aparat cyfrowy, stan bdb - 80 zł. Wrocław, tel. 071/348-50-06, 0601/76-37-32

TELEFON GSM NOKIA E50, aparat i inne, srebrna obudowa, ładowarka, słuchawki, pudełko, stan bdb - 300 zł. Wrocław, tel 0602/12-51-35

TELEFON GSM NOKIA E50, mało używany - 350 zł. Ratowice, powiat wrocławski, tel 0792/79-50-14

TELEFON GSM NOKIA E51, biznesowy, bez SIM locka, karta pamięci 1 GB, ładowarka sieciowa, stan bdb, metalowa obudowa - 350 zł. Legnica, tel. 0880/93-09-77

TELEFON GSM NOKIA N70, kompletny, stan bdb - 250 zł. Snowidza, powiat jaworski, tel. 0661/78-82-69

TELEFON GSM NOKIA N73, biały, aparat 3 2 megapiksela, MP3, głośniki stereo, 2 kamery, karta pamięci, bez SIM locka - 370 zł lub zamienię. Paczków, powiat nyski, tel. 0888/95-59-49

TELEFON GSM PLUSFON 401I, nowy, 2 lata gwarancji - 250 zł. Wrocław, tel. 071/348-50-06, 0601/76-37-32

TELEFON GSM SAGEM MY X5M, ładowarka sieciowa, SIM lock Orange, kolorowy wyświetlacz - 50 zł. Głogów, tel. 0603/35-89-76, 0609/74-77-81

TELEFON GSM SAGEM MY X800, 3G, dwie kamery (tylna 1.3 megapiksela + nagrywanie wideo), przednia VGA, MP3, bluetooth, slot na kartę pamięci, bez SIM locka, ładowarka, słuchawki, stan bdb - 115 zł. Wrocław, tel. 0517/33-10-64

TELEFON GSM SAMSUNG SGH F490, bez SIM locka, aparat 5 megapikseli, ekran dotykowy, bluetooth, odtwarzacz MP3, wideo, karta pamięci 1 GB - 520 zł lub zamienię. Wrocław, tel. 0661/60-95-07 nie odpisuję na SMS, 0661/21-97-54, 071/322-28-15

TELEFON GSM SAMSUNG SGH J700, nowy, kompletny, bez SIM locka - 250 zł. Boguszów-Gorce, powiat wałbrzyski, tel. 0787/27-88-29

TELEFON GSM SAMSUNG SGH M300, karta pamięci 1 GB, ładowarka sieciowa, kabel USB - 330 zł. Przeworno, powiat strzeliński, tel. 0666/38-07-71

TELEFON GSM SIEMENS, nowa bateria, nowa ładowarka, lekko uszkodzony - 70 zł. Młynów, powiat kłodzki, tel. 0510/94-12-02

TELEFON GSM SIEMENS, stan dobry - 44 zł. Wrocław, tel. 0510/46-34-10

TELEFON GSM SONY ERICSSON K510I, kompletny, ładowarka sieciowa, stan bdb - 110 zł. Wałbrzych, tel. 0787/27-88-29

TELEFON GSM SONY ERICSSON K750I, cyfr. aparat fot. 2 MPix, bluetooth, IrDA, odtwarzacz MP3, radio, video, Java 2.0 - 190 zł. Trzebnica, tel 0607/40-20-17

TELEFON GSM SONY ERICSSON K800I, kolor złoto-brązowy, bez SIM locka, stan bdb, 2 kamery, aparat 3.2 megapiksela - 330 zł lub zamienię. Paczków, powiat nyski, tel 0888/95-59-49

UNI-TEL **TELEFONY GSM**
SKUP - SERWIS - SPRZEDAŻ *AKCESORIA, SIM-LOCK*
W-w, ul. Swobodna 71, tel. 071/783 69 39, 791 70 70 70

TELEFON GSM SONY ERICSSON K800I, czarny, nowy, aparat cyfrowy 3.2 MPix + przedni do wideorozmów, MP3, radio, dyktafon, IRDA, bluetooth, odtwarzacz/nagrywanie video, wyświetlacz 240x320 - 690 zł. Rawicz, tel. 0607/40-20-17

TELEFON GSM SONY ERICSSON K800i, bez SIM locka, aparat 3.2 megapiksela, bluetooth, radio z RDS, odtwarzacz MP3, slot kart pamięci - 330 zł lub zamienię. Wrocław, tel. 0661/60-95-07 nie odpisuję na SMS, 0661/21-97-54, 071/322-28-15

TELEFON GSM SONY ERICSSON P900, 2 ładowarki, pokrowiec, stan db, 2 baterie - 180 zł. Wrocław, tel. 0601/99-01-95

TELEFON GSM SONY ERICSSON P900 + 2 ładowarki - 270 zł. Wrocław, tel. 0601/99-01-95

TELEFON GSM SONY ERICSSON W880I, bez SIM locka, aparat 2 megapiksele, bluetooth, odtwarzacz MP3, karta pamięci 1 GB - 320 zł lub zamienię. Wrocław, tel. 0661/60-95-07 nie odpisuję na SMS, 0661/21-97-54, 071/322-28-15

TELEFONY, stacjonarne, biały i bordowy - 10 zł/szt. Tel. 0791/74-08-26

TELEFONY, 2 szt., stacjonarne - 20 zł/szt. Bierutów, tel. 071/315-62-85

TELEFONY GSM: Sagem 210, bez SIM locka, nowy - 100 zł, Motorola C-140, bez SIM locka - 120 zł, Siemens, bez SIM locka, używany - 80 zł, Nokia 3410, bez SIM locka - 80 zł. Wrocław, tel. 0507/77-98-78

TELEFONY GSM: Sony Ericsson T650i, nowy, z sieci Play - 380 zł, LG KC550, 1-miesięczny, bez SIM locka - 420 zł, Motorola M75, nowy - 80 zł. Wrocław, tel. 0661/60-97-60

TELEFONY GSM: Sony Ericsson T630, stan idealny - 160 zł, Sony Ericsson K550i, nowy - 350 zł, Nokia 3510i - 100 zł, stan idealny. Złotoryja, tel. 0694/60-38-38

ZESTAW SŁUCHAWKOWY IQU ESSENCE BHS-316, nowy - 50 zł. Wrocław, tel. 0606/74-73-58

ZDROWIE I URODA

INFORMUJEMY, że nie publikujemy ogłoszeń dotyczących sprzedaży leków. Prosimy o nienadsyłanie do nas tego typu ogłoszeń. Reklamy dotyczące sprzedaży leków publikować będziemy po przedstawieniu przez reklamodawcę stosownych koncesji. Redakcja.

O URODZIE I ZDROWIU, styl życia, rady dla niego i dla niej, poradnik pacjenta, medycyna naturalna, porady specjalistów i wiele innych znajdziesz na stronie. www.przerywnik.pl lub www.zdrowieiuroda.autogielda.pl

APARAT DO HYDROMASAŻU - 430 zł. Wrocław, tel. 0512/24-09-26

APARAT DO MIKRODERMABRAZJI, 3-funkcyjny, nowy - 2.000 zł. Kobierzyce, tel. 071/311-13-44, 0602/34-39-82

ARYTMOMETRY, 2 sztuki - 40 zł/szt. Wrocław, tel. 0601/69-67-40

BALKONIK REHABILITACYJNY, kroczący - 90 zł. Wrocław, tel. 071/325-58-64

BALKONIK REHABILITACYJNY, na kółkach, z hamulcami i siedziskiem - 130 zł. Wrocław, tel. 071/325-58-64

CIĄGNIK DO WÓZKA INWALIDZKIEGO - 1.000 zł. Oleśnica, tel. 071/398-51-61, 0605/93-78-98

FOTEL REHABILITACYJNY SANTEC DELUXE EP560, prod. japońskiej, do masowania wszystkich odcinków kręgosłupa + podnóżek z masażerem - 1.500 zł. Święta Katarzyna, powiat wrocławski, tel. 0605/07-07-12

FOTELE FRYZJERSKIE, 2 szt., hydrauliczne - 400 zł/2 szt. Wrocław, tel. 071/325-58-64

KOŁA DO WÓZKA INWALIDZKIEGO, 200x50 - 50 zł/para. Wrocław, tel. 071/325-58-64

KOŁA DO WÓZKÓW INWALIDZKICH, różne rozmiary - 40 zł/para. Wrocław, tel. 071/325-58-64

KONCENTRATOR TLENU ZEFIR 5 - 1.400 zł. Wrocław, tel 071/789-40-30

KRZESŁO, toaletowe - 100 zł. Tel. 071/325-58-64

KRZESŁO PRYSZNICOWE - 70 zł. Wrocław, tel. 071/325-58-64

KULE INWALIDZKIE, para - 30 zł. Wrocław, tel. 071/325-58-64

○ KULTURYSTYKA I SPORTY SIŁOWE - suplementy budujące masę mięśniową i redukujące tkankę tłuszczową, m.in.: Nandrobolon, Testobolon, Dianabolon, Stanabolon, prowadzimy profesjonalne doradztwo w zakresie dopingu sportowego, sprzedaż wysyłkowa - Polska i zagranica. Tel. 0505/97-07-00 W01164727

○ KULTURYSTYKA!!! ŚRODKI WSPOMAGAJĄCE ROZBUDOWĘ MASY MIĘŚNIOWEJ!!! A także spalacze tkanki tłuszczowej!!! Profesjonalne porady!!! W sprzedaży: Meta, Deca, Oma, Test, Winst i wiele innych. Możliwość wysyłki. Tel. 0793/60-65-65 W01456078

○ KULTURYSTYKA, SPORTY SIŁOWE - SUPLEMENTY, wspomagające uzyskanie masy i siły. Dużo produktów! Oryginalne w 100%! Profesjonalne doradztwo! Wysyłka cały kraj! Tel. 0889/28-92-75 W01389888

KUPIĘ LAMPĘ LECZNICZĄ ZEPTER BIOPTRON. Wrocław, tel. 0504/38-15-35

○ KURSY FRYZJERSKIE - rozpoczęcie we wrześniu, duża ilość godz. praktycznych - 3.000 zł. Kontact Kosmetyka, Wrocław, pl. Hirszfelda 16/17, tel. 071/361-97-15, 071/361-97-16 W01372978

ŁAWECZKA DO WANNY, z rączką do podtrzymania i reg. szerokości - 70 zł. Wrocław, tel. 071/325-58-64

ŁÓŻKO REHABILITACYJNE, hydrauliczne, potrójnie łamane, ster. pilotem, meblowe, barierki opuszczane, drabinka, na kółkach (hamowanych), możl. transport + materac, stan idealny - 1.100 zł. Trzebnica, tel. 0604/20-31-78

ŁÓŻKO REHABILITACYJNE, z barierkami i wysięgnikiem, reg. zagłówka, materac gratis - 400 zł. Wrocław. tel. 071/325-58-64

FOTO ŁÓŻKO REHABILITACYJNE, na gwarancji, używane przez 2 tygodnie, zadbane, czyste + materac - 900 zł brutto (możl. odpłat. transp. we Wrocławiu lub okolicy). Wrocław, tel. 0880/44-42-77 II97NN7L

KONTACT Wrocław, Pl. Hirszfelda 16/17, GALERIA www.kontact.pl
Tel. 071/361-97-15, 361-97-16
PROFESJONALNE KURSY KOSMETYCZNE
TIPSY - UVA, AKRYL, FIBERGLASS, MAKIJAŻ PERMANENTNY - 2000 zł;
brwi metoda włos po włosie, cieniowanie ust, ćwiczenia dokształcające;
USUWANIE TATUAŻU - 500 zł;
ZAMYKANIE NACZYŃ - 250 zł;
DEPILACJA, PEDICURE - 200 zł;
PEDICURE MEDYCZNY - 900 zł;
TIPSY na stopę - 200 zł;
KLAMRY -200 zł; KLAMRY 3TO -1000zł;
PRZEDŁUŻANIE RZĘS - 800 Zł.
OR081854
NAJWIĘKSZA ILOŚĆ GODZIN PRAKTYCZNYCH
CERTYFIKATY UPRAWNIAJĄCE DO WYKONYWANIA ZAWODU

MASAŻER, do ciała, prawie nowy - 300 zł, woj. dolnośląskie, tel. 071/341-30-75

MATERAC DO MAGNETOTERAPII, nowy - 4.600 zł. Wrocław, tel. 0668/01-37-37

MATERAC PRZECIWODLEŻYNOWY, nowej generacji, konstrukcja rurowa - 390 zł. Wrocław, tel. 071/325-58-64

MATERAC PRZECIWODLEŻYNOWY, zmiennociśnieniowy - 150 zł. Wrocław, tel. 071/325-58-64

ODSTĄPIĘ GABINET KOSMETYCZNY, działający, za 58.000 zł. Wrocław, tel. 0500/29-09-60

PODNOŚNIK DO WANNY DLA OSOBY NIEPEŁNOSPRAWNEJ, ster. pilotem, zasilany baterią + ładowarka - 300 zł. Wrocław, tel. 071/325-58-64

PODNOŚNIK DO WANNY DLA OSOBY NIEPEŁNOSPRAWNEJ, hydraul. zasilany ciśnieniem wody - 120 zł Wrocław, tel. 071/325-58-64

PODUSZKA DO WÓZKA INWALIDZKIEGO, wym 44x42x5 cm - 40 zł. Wrocław, tel. 071/325-58-64

PROGRAM GIMNASTYKI ODCHUDZAJĄCEJ, dla pań, specjalny, na kasecie wideo - 15 zł. Tel. 0791/74-08-26

○ PROMOCJA!!! - LAMPA 36 WAT, z wyłącznikiem czasowym, tunelowa - 180 zł, pochłaniacz pyłu, podwójny - 300 zł, frezarka z bazą, 20 tys. obr./min - od 650 zł, woskownica + paski + aplikator - 99 zł. Wrocław, pl. Hirszfelda 16/17, tel. 071/361-97-15, 071/361-97-16 W01301208

○ PROMOCJA!!! FREZARKA DO PEDICURE MEDYCZNEGO, 30 tys. obr./min, ekskluzywna - 1.200 zł, aparat do ultradźwięków (kawitacja, sonoforeza, masaż wibracyjny, PDT) - 2.800 zł. Kontact Kosmetyka, Wrocław, pl. Hirszfelda 16/17, tel. 071/361-97-15, 071/361-97-16 W01372988

CEL-MAN CEL-MAN
• SOLARIA: nowe i używane
• LAMPY: podwójnie brązująca
• KOSMETYKI: akcesoria
• WYPOSAŻENIE: salonów kosmetyczych i fryzjerskich
• Leasing, Kredyt UWAGA!!! 8,6%
Opole tel./fax 077/458-17-22, 0-608 509 955
SKLEP: www.celman.opole.pl
OR073886

○ SŁONECZNE STUDIO! - SOLARIA, LAMPY, KOSMETYKI!!! Solaria nowe i używane Ergoline i inne - skup, sprzedaż, serwis, części, modernizacje. Promocja. NOWE TUBY już od 16.000 zł www.sloneczne-studio.pl. Wrocław, ul. Kołłątaja 9-10, tel. 071/343-98-90, 0506/08-98-80 W01133247

SOLARIUM, 20-lampowe, zgrabne, zadbane, nieduże, sprawne, nadaje się do celów zarobkowych oraz na potrzeby własne - 800 zł. Tel 0603/17-39-28

SOLARIUM ALISUN, 42-lampowe, 6 lamp na twarz - 9.600 zł. Nysa, tel 0667/35-47-94

SOLARIUM ERGOLINE 50 - 6 000 zł. Środa Śląska, tel 0502/12-47-48

SOLARIUM ERGOLINE SUPER POWER, 44/4, klimat., w ciągłej eksploatacji, lampy 160 W (2.6%), licznik, komin + przewód wentylacyjny, stan bdb, okazja (likwidacja zakładu) - 2.900 zł. Wrocław, tel. 0509/28-28-32

SPRZĘT INWALIDZKI: wózek nowy - 600 zł oraz chodzik - 100 zł. Ramiszów, tel. 071/399-75-08

SPRZĘT REHABILITACYJNY. kule, balkoniki, chodziki, łóżka, WC, wózki inwalidzkie i inne - od 40 zł. Lwówek Śl. Tel. 0603/50-91-11

STERYLIZATORY, 2 szt., maks. temperatura 160 stop C, w tym jeden nowy - 120 zł/szt. Wrocław, tel. 0791/74-72-11

TABORET PRYSZNICOWY - 20 zł. Wrocław, tel. 071/325-58-64

UNIT STOMATOLOGICZNY DENTANA 2000, nieużywany, z częściowym wyposażeniem - 11.500 zł. Wrocław, tel. 071/339-85-87, 0693/13-29-99

○ UWAGA! APARATY DO MAKIJAŻU PERMANENTNEGO - wraz z firmą La Femme Cosmetics dajemy upusty 500-1.000 zł przy wymianie starego aparatu na nowy. Tylko teraz. Zapraszamy do skorzystania z programu!!! Aparaty od 5.500 zł! Uwaga! Gratis komplet kosmetyków i szkolenie przy zakupie mikrodermabrazji diamentowej - 4750 zł! Mikrodermabrazja korundowa- 7900 zł. Kontact, Wrocław, pl. Hirszfelda 16/17 (galeria), tel. 071/361-97-15, 071/361-97-16 W01072138

WODA TOALETOWA UMBRO, męska, poj. 100 ml - 20 zł. Wrocław, tel. 071/342-45-00, 0660/24-77-61

WÓZEK INWALIDZKI, toaletowy, podnóżki i podłokietniki składane, możl. podjazdu nad sedes - 140 zł. Wrocław, tel 071/325-58-64

Wrocław, Pl. Hirszfelda 16/17, GALERIA Tel. 071/361-97-15...16
HURTOWNIA SPRZĘTU I PROFESJONALNYCH KOSMETYKÓW
- mikrodermabrazja + ultradźwięki - 2100 zł;
- mikrodermabrazja + ultradźwięki + głowica zimno - 2400 zł;
- mikrodermabrazja - 1900 zł;
- mikrodermabrazja + ultradźwięki + laser - 8500 zł;
- mezoterapia - 6900 zł + gratis: frezarka za 1200 zł;
- kombajn 14 funkcji - 6500 zł; - ultradźwięki - 2200 zł;
- aparat makijaż permanentny + laser - 6700 zł;
- aparat makijaż permanentny - 5 500 zł.
kolczyki do ciała i uszu; depilacja; lampy UV od 155 zł, AZA BRUSH (kpl) od 550 zł
OR081855
Dostępne wszystkie aparaty i meble do wyposażenia gabinetu kosmetycznego

WÓZEK INWALIDZKI - 180 zł. Wrocław, tel. 071/325-58-64

WÓZEK INWALIDZKI - 250 zł. Wrocław, tel 071/325-58-64

WÓZEK INWALIDZKI, pełne oświetlenie + kierunkowskazy, zasięg na jednym akumulatorze do 6 km, podwyższone oparcie, pas biodrowy, pokojowo-uliczny, roczna gwarancja - 7.000 zł. Wrocław, tel. 0784/34-91-02

WÓZEK INWALIDZKI, elektr. - 2.200 zł. Legnica, tel 0603/24-44-47

WÓZEK INWALIDZKI, elektr., 24 V - 2.500 zł. Oleśnica, tel. 071/398-51-61, 0605/93-78-98

WÓZEK INWALIDZKI, nieużywany - 800 zł. Wrocław, tel. 071/792-13-90

WÓZEK INWALIDZKI, elektryczny, stan bdb - 1.300 zł. Żmigród, powiat trzebnicki, tel. 0602/43-60-18

WÓZEK INWALIDZKI ORTOPEDIA - 250 zł. Oleśnica, tel. 071/398-51-61, 0605/93-78-98

○ ZESTAW STARTOWY AKRYL KOLOROWY - 12 kolorów - 100 zł, zestaw startowy żeli kolorowych - 10 kolorów - 120 zł. Kontact Kosmetyka, Wrocław, pl. Hirszfelda 16/17 (galeria), tel. 071/361-97-15, 071/361-97-16 W01072118

○ ZESTAW STARTOWY AKRYL - liquid 100 ml, puder 10 g, 5 szt., puder kolorowy, 2 szt., naczynko, pędzel 6N, primer, szablony, pilnik - teraz tylko 170 zł! Kontact Kosmetyka, Wrocław, pl. Hirszfelda 16/17 (galeria), tel. 071/361-97-15, 071/361-97-16 W01072148

○ ZESTAW STARTOWY FIBERGLASS - aktywator 100 ml, resin 14 g, końcówki do resiny, jedwab, klej do włókna, butelka z atomizerem, pilnik, nożyczki „łabędź" - teraz tylko 90 zł! Kontact Kosmetyka, Wrocław, pl. Hirszfelda 16/17 (galeria), tel. 071/361-97-15, 071/361-97-16 W01072168

○ ZESTAW STARTOWY UVA - LA FEMME - żel perfect, żel extra, żel french rose, żel kolorowy, pędzel 6N, płyn do masy, tipsy, 100 szt., pilnik - teraz tylko 220 zł! Z lampą UVA, 36 watów - 400 zł. Kontact Kosmetyka, Wrocław, pl. Hirszfelda 16/17, tel. 071/361-97-15, 071/361-97-16 W01072128

POZNAJMY SIĘ

Szanowni Czytelnicy
W tej rubryce drukujemy oferty matrymonialne czytelników, biur matrymonialnych w cenie 6 zł za ofertę (oferta z wyróżnikiem do 250 znaków)

M.C. DUET
CENTRUM MATRYMONIALNE
tel. 071/341-99-23
Wrocław, ul. Wita Stwosza 28, p. 209
OR071268

34 LATA PAN, wysoki brunet o przyjemnej aparycji, kawaler, ma średnie wykształcenie, wrocławianin, prowadzi własną firmę, nie narzeka na finanse, energiczny, zabiegany, jego żywiołem jest aktywność, ma wiele świetnych pomysłów i zapału do ich realizacji, elastyczny, woj. dolnośląskie, tel. 071/341-99-23

36 LAT KAWALER, sympatyczny szatyn, mieszka i pracuje we Wrocławiu, zmotoryzowany, szczery, uczciwy, nie przywiązuje wagi do drobnych niepowodzeń, ustępliwy, życzliwy, chętnie dzieli się tym co ma, stać go na spontaniczne i rycerskie gesty wobec wybranki, woj. dolnośląskie, tel. 071/341-99-23

40 LAT PAN, sympatyczny szatyn, ma średnie wykształcenie, mieszka i pracuje we Wrocławiu, ma dom z dużym ogrodem, zmotoryzowany. tolerancyjny, prawdomówny, stara się nikogo nie urazić, dobry gospodarz i znakomity kucharz, jego pasje to wędkowanie, pozna panią do 40l, woj. dolnośląskie, tel 071/341-99-23

46 LAT PAN, sympatyczny brunet, mieszka i pracuje w Oleśnicy, ma średnie wykształcenie, mieszkanie, samochód, czuły, spokojny, dobrze sobie radzi w kłopotami, potrafi docenić ciepło domowego ogniska, lubi długie spacery, dobre filmy, szuka domatorki do 45 lat, woj. dolnośląskie, tel. 071/341-99-23

48 LAT PANI, szczupła brunetka o ujmującym uśmiechu, rozwiedziona, mieszka niedaleko Wrocławia, ma dom, zmotoryzowana, bezpośrednia, wyrozumiała, świetnie czuje się w roli pani domu, jej hobby to gotowanie, pozna pana do 58 lat, bez nałogów, łagodnego, woj. dolnośląskie, tel 071/341-99-23

50 LAT PAN, wysoki, wysportowany szatyn, ma średnie wykształcenie, mieszka i pracuje w Oławie, zrównoważony, rzeczowy, potrafi cieszyć się z rzeczy małych, w domu potrafi wszystko naprawić, amator turystyki górskiej, pozna panią do 50 lat, energiczną, zgodną, woj. dolnośląskie, tel. 071/341-99-23

51 LAT PAN, sympatyczny blondyn, rozwiedziony, ma średnie wykształcenie, mieszka i pracuje w Węglińcu, zmotoryzowany, z mieszkaniem, operatywny, uporządkowany, ma spokojne usposobienie, zawsze gotowy do kompromisu, odpowiedzialny, odpoczywa na świeżym powietrzu, woj dolnośląskie, tel 071/341-99-23

51 LAT PANI, elegancka blondynka, rozwiedziona, ma wyższe wykształcenie, mieszkanie, zna języki obce, ma wiele energii i radości życia, otwarta, wrażliwa, zwraca uwagę na uczucia innych, lubi dobre kryminały, taniec i wycieczki, czuka aktywnego pana do 60 lat, woj. dolnośląskie, tel 071/341-99-23

56 LAT PANI, elegancka, blondynka, rozwiedziona, z wyższym wykształceniem, na emeryturze, ma dom, samochód, przedsiębiorcza, ma wiele zalet i uzdolnień, niekonfliktowa, w związku ceni stałość, uczynna, umie pomóc w potrzebie, lubi ciekawą dyskusję, podróże, woj. dolnośląskie, tel. 071/341-99-23

58 LAT PANI, ładna, zadbana blondynka, rozwiedziona, ma średnie wykształcenie, mieszkanie, domatorka, która ceni tradycje i miłą rodzinną atmosferę, rezolutna, dobrze zorganizowana, lubiana przez przyjaciół za uśmiech i serdeczność, czeka na pana do 66 lat, woj dolnośląskie, tel. 071/341-99-23

O MIŁOŚCI PRAWIE WSZYSTKO, ciało, dusza, zmysły, porozmawiajmy o seksie, dla singli i rozwodników, ona i on - dwa punkty widzenia, porady specjalistów, tygiel różności, forum i inne, znajdziesz na naszej stronie www.erotyka.autogielda.pl. Dla każdego coś interesującego Zapraszamy. Zapamiętaj ten adres: www.przerywnik.pl lub, www.erotyka.autogielda.pl

POZNAM PANIĄ, jesteś młodą uczciwą, szczupłą, kochającą dzieci i zwierzęta niezależną kobietą, masz maksymalnie 35 lat i tęsknisz tak jak ja za ciepłem i miłością i harmonicznym związkiem, odezwij się, jestem 49 letnim Niemcem z domem w Polsce, nie czekaj wyślij mms Bolesławiec, tel 0722/26-78-26

TOWARZYSKIE

ARKADIA
NOWY EKSKLUZYWNY KLUB
ul. Krakowska 1/przy Carrefour
24 h
ZAPRASZA
0-514 92 58 62, 0-605 240 947
ZATRUDNIMY PANIE
OR082132

O MIŁOŚCI PRAWIE WSZYSTKO, abecadło uczuć, ciało, dusza, zmysły, dla singli i rozwodników, ona i on - dwa punkty widzenia, porozmawiajmy o seksie, porady specjalistów, tygiel różności, forum, znajdziesz na naszej stronie www.erotyka.autogielda.pl. Dla każdego coś interesującego Zapraszamy. Zapamiętaj ten adres: www.przerywnik.pl lub, www.erotyka.autogielda.pl

● ! 0501/989-199 AKTYWNE 24H. A01033319

● ! 0504/810-364 ŚLICZNA BLONDYNECZKA. A01037599

● ! 0664/805-061, 0608/249-145, 071/337-20-98, DIABELSKIE SSANIE A01033309

● ! ZAPRASZAM ! 071/799-17-33 A01023529

● „ANAL 0514/925-862". A01033339

● „ANIA" KOŚCIUSZKI 110/4 071/78-56-707. A01037769

● „BIAŁY ŁYK 0504/751-645" A01037699

● „CAŁUJĄCE SIĘ" 0508/452-573. A01033329

Ekskluzywny Night Club
ATINA
piękne kobiety
komfort
bezpieczeństwo
dyskrecja
W-w, ul. Krzywoustego 260
tel. 071/ 345-62-45, 0609-030-977
www.atina-club.pl
OR081952

● „DOMINACJA 0501/989-199" A01033359

● „FISTING 0880/998-864". A01033349

● 0501/154-610 BOSKA SIÓDEMECZKA A01031969

● 0501/703-219 EKSTRA GWIAZDECZKI. A01035529

● 0503/754-478 LEGNICKA. A01032009

● 0505/302-612 PRZEŚLICZNA DZIEWIĘTNASTOLATKA. A01037639

0505/435-768 CZTERDZIESTOLATKA - WYJAZDY. B01037749

0505/435-770 CAŁODOBOWE WYJAZDY. B01037759

0510/930-555 DIABLICE. C01037729

● 0518/722-670 WSZYSTKO STARSZACZKA A01035259

● 0666/976-428 EXTRACYCATKA PRYWATNIE. A81000309

Night Club "Venus"
ul. Wawrzyniaka 33, Wrocław
071/ 362 80 65 ZAPRASZAMY 20 - 6
Wyjazdy, striptease i jakuzzi + szampan gratis
OR071768
Zatrudnimy atrakcyjne i miłe panie tel. 517-588-387, 514-42-63-63

● 0697/933-709 FISTING ANAL, PUSZYSTA. A01035549

● 071/795-64-08 PROMOCJA. A01031959

● 20, 30-ŁATKA, CENTRUM PRYWATNIE 0601/448-073. A01035519

● AKTYWNA MUSZELKA 0888/120-589. A01009529

● BARDZO ŁADNA STUDENTKA 0507/276-724. A01037609

● BEZ 071/321-11-28. A01028279

● BLOND LALUNIA 0886/110-217. A01035569

● CAŁODOBOWO 0502/280-533. A01037779

● CAŁODOBOWO 071/344-87-06. A01023519

● CYCATKA 0888/120-589. A01009539

● CZTERDZIESTOLATKA 0605/419-168. A01032019

● CZTERDZIESTOPIĘCIOŁATKA, CAŁKIEM PRYWATNIE, 071/799-01-56. A01019709

● DOJRZAŁA DYSKRETNIE 071/351-36-66. A01035589

● DOJRZAŁA SUPER PRZYJEMNOŚĆ 0600/537-580. A01031949

● DOMINA DOKTOR 0607/239-891. A01032459

● DOMINACJA 0518/722-673 A01035299

● DOMINUJĄCA 0790/870-057. A01037689

● DWUDZIESTOLATKA ŁADNIUTKA 0507/983-910. A01037629

● EKSTRAMELONY 0661/811-520. A01029579

● FILIGRANOWA NASTOLATKA 0505/483-971. A01037679

● FINAŁEM 0518/722-670. A01035249

● FRANCUZECZKA 0888/120-589 A01009559

● FULL SERVICE. Tel. 071/341-31-31 A01179755

● GROTA ROZKOSZY 071/341-31-31 A01026709

● HALLERA 071/361-70-97. A01037789

HALLERA 0514/755-720. B01037799

KAROLINA 0887/622-813. B01037829

● KOLEŻANKĘ ZATRUDNIĘ 0889/197-138 A01035819

KOŚCIUSZKI 0514/755-706. B01037809

● LESBIJECZKI DLA PANÓW, PAR 0661/811-559. A01035579

● ŁADNA LASECZKA-PRYWATNIE 0503/746-932. A01037649

MARTUSIA. Tel. 0880/02-55-46 B01036659

● MŁODZIUTKA SUPERLASECZKA 0503/669-807. A01031999

● MŁODZIUTKA- Z POŁYKIEM !! 0504/751-645. A01037619

NATALIA 0889/197-138. B01035809

● OWŁOSIONA 0663/813-335. A01035539

● PAN 0501/857-230. A01037659

● PERWERSYJNE 071/345-39-08. A01028269

PRYWATNIE-FRANCUZ BEZ KOŃCA 071/343-07-10. B01421028

● PUPENKA 0888/120-589. A01009569

● PUSZYSTA PIESZCZOSZKA 0518/722-673. A01035279

● SUPERSEXOWNA TRZYDZIESTOCZTEROLATKA 0662/455-983. A81000299

● SZCZUPLUSIEŃKA 0888/120-589. A01009549

ŚLICZNA NOCĄ 0608/795-626. C01037719

WYJAZDY 0662/733-725. B01037819

● WYJAZDY-TANIUTKO !!! 0507/983-910. A01037669

ZATRUDNIAM DZIEWCZYNY, ZAKWATEROWANIE, EKSKLUZYWNY LOKAL, 4.000-6.000 ZŁ TYGODNIOWO. WROCŁAW 0514/925-862, 0605/24-09-47. C01033369

● ZATRUDNIĘ 0607/407-887. A01035559

● ZATRUDNIĘ KAMERALNIE 0510/489-897. A01033299

● ZATRUDNIĘ PANIE. Tel. 071/341-31-31 A01179745

ZATRUDNIĘ PANIE Z ZAKWATEROWANIEM WROCŁAW 0502/388-835. C01037739

ZATRUDNIĘ PANIE, ZAKWATEROWANIE, 5 TYS. TYGODNIOWO, ELEGANCKI LOKAL. WROCŁAW 0500/151-953. C01541848

● ZATRUDNIMY 0518/722-670. A01035319

● ZBUNTOWANA 0519/486-502. A01023539

● ZROBIĘ WSZYSTKO 071/34-18-400. A01032479

● ŻARLIWIA ATRAKCYJNA PIĘĆDZIESIĘCIOPAROLATKA 0666/996-126. A01028259

INSTRUMENTY MUZYCZNE I SPRZĘT ESTRADOWY

AKORDEON, prod. włoskiej, 120 basów, 4 chóry, kolor czarny, stan bdb - 1.400 zł. Gostyń, tel. 0661/88-65-33

AKORDEON HOHNER, 96 basów - 1.800 zł. Żary, tel. 068/375-95-82

AKORDEON WELTMEISTER, 120 basów, 4-chórowy, kolor czerwony, zdobiony, stan idealny - 1.450 zł. Gostyń, tel. 0661/88-65-33

AKORDEON WIKTORIA, 80 basów - 500 zł. Dzierżoniów, tel. 0785/72-64-10

AKORDEONY WELTMEISTER 80: Caprice 800 zł, Stella 48 basów - 400 zł i inne do naprawy od 80 do - 250 zł. Dąbrowa Bolesławiecka, powiat bolesławiecki, tel. 075/736-99-82

AKORDEONY WELTMEISTER, nowy, 80 basów - 1.400 zł, używany, 96 basów - 1.800 zł, 120-basowy, 4 chóry, 16 registrów, stan bdb - 1.100 zł. Żary, tel. 068/375-95-82

FLET POPRZECZNY, z drzewa hebanowego, ustnik z kości słoniowej, dł. 72 cm - 650 zł. Wrocław, tel. 071/327-85-34, 0885/73-77-53

FORTEPIAN REINHOLD, z 1900 r., z metalową płytą, wielkość gabinetowa, instrument posiada numery fabryczno-seryjne, kolor makasar - 3.300 zł lub zamienię na Ladę Nivę. Szczawno Zdrój, powiat wałbrzyski, tel. 0517/11-68-20

KUPIĘ AKORDEON HOHNER, 80 lub 120 basów, z futerałem. Duszniki Zdrój, powiat kłodzki, tel. 0667/58-01-17

KUPIĘ AKORDEON WELTMEISTER lub inny markowy. Wrocław, tel. 071/373-74-33

KUPIĘ INSTRUMENTY MUZYCZNE, różne, stare. Wrocław, tel. 071/327-85-34, 0885/73-77-53

KUPIĘ PIANINO LEGNICA lub Calisia. Trzebnica, tel. 071/312-15-02, 0502/72-03-34, 071/312-03-57

ORGANY MALMSJO EL-ORGEL - 400 zł. Kościan, tel. 0503/12-64-98

PERKUSJA DRUMS HM, prod. angielskiej, nowa, czarna, duży zestaw + talerze i stołek - 1.200 zł. Dzierżoniów, tel. 0517/08-72-19

PIANINO, poniemieckie, z płytą miedzianą - 6.000 zł. Wrocław, tel. 0500/68-37-28

PIANINO BRASTED LONDON, orzechowe - 2.000 zł. Czacz, powiat kościański, tel. 0603/24-44-47

PIANINO GUSTAFSON M-120, kolor czarny, rzeźbione - 1.200 zł. Kościan, tel. 0503/12-64-98

PIANINO JULIUS PFAFFE, prod. szwedzkiej, kolor brązowy - 2.300 zł. Legnica, tel. 076/857-00-74

PIANINO KEMBLE, prod. angielskiej - 2.200 zł. Legnica, tel. 076/857-00-74

PIANINO LEGNICA - 2.350 zł. Legnica, tel. 076/857-00-74

PIANINO LINDNER M-105, kolor orzechowy - 1.500 zł. Kościan, tel. 0503/12-64-98

PIANINO OSTLIND & ALMQUIST, prod. szwedzkiej, kolor brązowy - 2.100 zł. Legnica, tel. 076/857-00-74

PIANINO WILHELM STEINMANN, prod. niem. - 1.700 zł. Kościan, tel. 0503/12-64-98

PIANINO ZIMMERMANN - 2.300 zł. Legnica, tel. 076/857-00-74

SKRZYPCE, cena od 270 do 500 zł. Wałbrzych, tel. 074/843-36-25, 0503/35-63-82

SYNTEZATOR YAMAHA QS-300, stacja dysków, pokrowiec - 1.100 zł. Dzierżoniów, tel. 0507/16-17-02

WZMACNIACZ ESTRADOWY, końcówka mocy, do klubu, dyskoteki, nowy, mocny, z wbudowanym equalizerem, 6 poziomów mocy, prod. polskiej firmy Elektronika WM-5124, cena w sklepie 1 700 zł - 860 zł. Wrocław, tel. 0666/74-93-66

WZMACNIACZ ESTRADOWY SHERWOOD, 800 W - 750 zł. Wrocław, tel. 071/790-55-65, 0508/76-81-71

ZAMIENIĘ SAKSOFON, tenorowy - na altowy. Wałbrzych, tel. 074/843-36-25, 0503/35-63-82

ZESTAW NAGŁAŚNIAJĄCY EVER GREEN LDM, 2x200 W, mikser 8-kanałowy, po przeglądzie - 1.500 zł. Wrocław, tel. 0608/88-80-28

ANTYKI

O ANTYKACH PRAWIE WSZYSTKO, rynek sztuki, giełdy i aukcje, ludzie i przedmioty, aktualności i wiele innych znajdziesz na stronie. www.przerywnik.pl lub www.antyki.autogielda.pl

ANTYKI, różne - 50-1.200 zł. Domaszków, tel. 074/813-20-42, 0512/18-47-68

DESKI i okleina przeznaczona do renowacji mebli, różne rodzaje drzewa owocowego, cena od 50 zł/szt. oraz belki XVIII-wieczne. Tel. 0695/24-32-41, 0885/04-51-42

ELEMENTY METALOWE BRYCZKI i karocy, kpl. - 1.000 zł/szt. Żędowice, powiat strzelecki, tel. 077/463-46-04

FOTELE KLUBOWE, antyczne, po renowacji, 2 szt. - 1.500 zł lub zamienię na samochód. Prusice, powiat trzebnicki, tel. 071/387-06-56, 0880/77-61-35

KOMODA LUDWIK FILIP, po renowacji, czereśniowa, 3-szufladowa - 2.000 zł. Grodków, tel. 0604/45-00-87

KOMPLETY WYPOCZYNKOWE LUDWIK oraz stoły z krzesłami Ludwik, witryny, komody - od 2100 zł/komplet. Strzegom, powiat świdnicki, tel. 074/855-41-23, 0502/47-23-07

KREDENS, pokojowy, przedwojenny, drewniany, z nadstawką ze szkła, stan db, 2 szt. - 1.100 zł. Wrocław, tel. 0697/53-25-42

KUPIĘ ANTYKI, stare radia, zegary, meble, obrazy, monety, zabawki, instrumenty muzyczne, widokówki, militaria, odznaczenia i inne. Bielany Wrocławskie, tel. 0788/15-51-91

KUPIĘ ANTYKI, stare rowery, silniki, motocykle, części i inne. Sobótka, powiat wrocławski, tel. 0504/76-44-96

KUPIĘ ANTYKI: stare meble, wyroby z mosiądzu, lampy naftowe, żyrandole, figurki z porcelany i drewna, zegary i zegarki kieszonkowe, widokówki i inne. Strzelin, tel. 0889/46-23-70

KUPIĘ ANTYKI, z okresu międzywojennego, zegary, porcelanę, wyroby srebrne, obrazy, lustra, militaria, odznaczenia, rowery, motory i inne. Wrocław, tel. 0516/39-83-26

KUPIĘ ANTYKI: meble, obrazy, ramy, zegary, lampy, instrumenty muzyczne, broń, odznaczenia, biżuterię, wyroby ze srebra, szkła i ceramiki, monety, znaczki, pocztówki itp., mogą być uszkodzone, do renowacji. Wrocław, tel. 0502/93-77-08, 071/325-23-82

KUPIĘ ANTYKI: żłoby, baseny, filary, z piaskowca lub granitu. Kłodzko, tel. 0604/88-37-75

KUPIĘ ANTYKI: monety, figurki z porcelany, zegary, obrazy, srebro, militaria, meble, zdjęcia, zabawki, tablice reklamowe, widokówki i inne. Strzegom, powiat świdnicki, tel. 0604/70-10-52

KUPIĘ ANTYKI: katarynkę oraz obrazy przedstawiające konie i figury koni. Wrocław, tel. 071/327-85-34, 0885/73-77-53

KUPIĘ BROŃ PALNĄ, do 1849 r. oraz broń białą, szable, bagnety i inne. Wrocław, tel. 071/327-85-34, 0885/73-77-53

KUPIĘ FIGURY, drewniane, malowane, mogą być uszkodzone. Wrocław, tel. 071/327-85-34, 0885/73-77-53

KUPIĘ OBRAZ, malowany na płótnie, najchętniej polskiego malarza. Wrocław, tel. 071/327-85-34, 0885/73-77-53

KUPIĘ OBRAZ OLEJNY, na płótnie, wrocławskiego malarza Czesława Smoleńskiego. Wrocław, tel. 0605/54-30-45

KUPIĘ WYROBY ZE SREBRA: cukiernice, zegarki kieszonkowe i inne. Wrocław, tel. 071/327-85-34, 0885/73-77-53

KUPIĘ ZEGAR STOJĄCY. Wrocław, tel. 071/327-85-34, 0885/73-77-53

KUPIĘ ZEGARY, stare, w obojętnym stanie oraz inne stare rzeczy. Długołęka, powiat wrocławski, tel. 0600/66-20-61

MASZYNA DO PISANIA OLIVETTI - 300 zł. Paczków, powiat nyski, tel. 0724/22-11-06

MASZYNA DO SZYCIA - 250 zł. Wrocław, tel. 0601/76-02-51, 071/352-90-26

MASZYNA DO SZYCIA, przedwojenna - 350 zł. Strzegom, powiat świdnicki, tel. 0603/87-72-97

MEBLE, antyczne, po renowacji, kanapa + fotel - 3.000 zł lub zamienię na samochód. Prusice, powiat trzebnicki, tel. 071/387-06-56, 0880/77-61-35

MEBLE - stare komody, kredensy, biblioteka, biurka, od - 750 zł. Strzegom, powiat świdnicki, tel. 074/855-41-23, 0502/47-23-07

MEBLE przedwojenne, sosnowe, szafy, komody, bieliźniarki, serwantki, lustra, ramy - 500 zł/szt. Kłodzko, tel. 0604/88-37-75

MEBLE: biurko gabinetowe + 3 krzesła, komody, duża i mała, stół + 6 krzeseł - 8.000 zł. Legnica, tel. 0603/24-44-47

MEBLE: kredensy, szafy, od 500 zł. Świdnica, tel. 0662/75-21-95

MEBLE KLUBOWE, po renowacji, 2 fotele + kanapa, możl. wynajęcia do filmu lub teatru - 3.000 zł lub zamienię na samochód. Prusice, powiat trzebnicki, tel. 071/387-06-56, 0880/77-61-35

MEBLE LUDWIK FILIP: sofa 2-osobowa, 2 fotele, ława - 3.500 zł. Kościan, tel. 0603/24-44-47

PIEC KAFLOWY, narożny, kafle rzeźbione, wys. 225 cm, szer. 100 cm - 10.000 zł. Młynów, powiat kłodzki, tel. 0504/58-28-23

RZEŹBA SFINKS, kamienna z piaskowca, waga 1400 kg - 3.000 EUR. Kłodzko, tel. 0604/88-37-75

SEKSTANS, mosiężny, promień 15.5 cm, sygnatura A. Meisner Berlin - 350 zł. Wrocła, tel. 0502/19-99-49

SOFA BIEDERMEIER, 3-osobowa, 1880 r., po renowacji - 3.600 zł. Jasień, tel. 068/371-01-61

STÓŁ, po renowacji, ciemnoorzechowy, połyskliwy, rozsuwany, na jednej nodze, po złożeniu kwadratowy, po rozłożeniu prostokątny - 1.500 zł. Grodków, tel. 0604/45-00-87

STÓŁ ART DECO, okrągły, po renowacji - 1.500 zł. Wrocław, tel. 0504/09-10-56

ZEGAR, „Majak", sowieckie, art deco, 22/17 cm, wysoki połysk, nakręcany kluczykiem, chodzi 2 tygodnie - 65 zł. Wrocław, tel. 0502/19-99-49

ZEGAREK, kieszonkowy, złoty, z XIX w., z herbem hrabiego Tyszkiewicza - 3.700 zł. Wrocław, tel. 071/327-85-34, 0885/73-77-53

ZEGARY STOJĄCE, 2 szt., „baby", Gustaw Becker, Dufa, kolor jasny i ciemny, stan bdb - 4.000 zł/szt. Bielawa, powiat dzierżoniowski, tel. 074/833-16-51

RÓŻNE KUPIĘ

BECZKI, po piwie typu keg, poj. 30 i 50 l, różnych browarów, odbiorę własnym transportem. Wrocław, tel. 0501/24-19-14, 0666/03-87-05

BECZKI oraz butelki monopolowe, po piwie, winie, Pepsi Coli, wodzie mineralnej, 0.33 l, różne transportery, kegi 30 l i 50 l - od 80 zł, odbiór własnym transportem. Legnica, tel. 0692/66-74-46

BECZKI, po piwie, typu keg, poj. 30 i 50 l, z różnych browarów oraz różne butelki i transportery, odbiór własnym transportem. Wołów, tel. 0696/69-06-48

BUTELKI, po nalewkach, piwie, winie, napojach, beczki po piwie typu keg poj. 30 i 50 l, różnych browarów oraz różne transportery, odbiorę własnym transportem. Wrocław, tel. 0501/24-19-14, 0666/03-87-05

CZYŚCIKI RAYPATH. Wrocław, tel. 0668/62-36-75

DREWNO KOMINKOWE, porąbane, buk, olcha, dąb, jesion i inne, liściaste, duża ilość - od 150 zł do 180 zł/m3, odbiór własnym transportem. Świdnica, tel. 0665/73-61-26

DREWNO OPAŁOWE i kominkowe, bukowe, cięte i porąbane, transport do 50 km gratis, cena 180 zł/m3 (przy większej ilości możliwość negocjacji). Sobótka, powiat wrocławski, tel. 0607/27-29-79

KOKS, większa ilość. Śmigiel, powiat kościański, tel. 065/518-04-45

KOMIKS, „Kapitan Żbik", I wydanie. Syców, tel. 062/785-29-14, 0607/30-88-08

KURS JĘZYKA ANGIELSKIEGO ESKK, korespondencyjny, dla początkujących. Wrocław, tel. 0698/68-19-18

KURTKA MĘSKA skórzana, na wzrost 175 cm, nowa lub używana, stan bdb, atrakcyjna. Wrocław, tel. 0790/24-89-24, 0669/61-61-41

ŁAŃCUSZEK: złoty, waga do 40 g, bransoletę oraz sygnety. Kłodzko, tel. 0888/57-33-67

MODELE KOLEJEK ELEKTRYCZNYCH, małe modelarze, plany modelarskie, kartonowe i plastikowe modele do sklejania. Tel. 0600/03-56-16

ODPADY, zawierające metale szlachetne, w postaci cieklej lub stałej, np. szlamy złota lub srebra po rafinacji, sondy Lambda. Lubin, tel. 0692/61-28-03

ODZIEŻ UŻYWANA, posklepowa. Wrocław, tel. 0601/69-67-40

OLEJ NAPĘDOWY. Chocianów, powiat polkowicki, tel. 0606/55-12-22

OLEJ OPAŁOWY, w przystępnej cenie. Wrocław, tel. 0666/70-76-06

EX PALETY DREWNIANE, nadstawki drewniane, gitterboxy i worki big bag, różnego rodzaju (www.jawik.euroadres.pl). Osiek, powiat średzki, tel. 0506/15-59-51 II9CR4MY

POJEMNIK PLASTIKOWY. Wrocław, tel. 071/725-51-34, 0664/51-31-98

○ SKUP I SPRZEDAŻ, palet i nadstawek drewnianych, gitter-boxów i worków big-bag, różnego rodzaju, w atrakcyjnych cenach www.jawik.euroadres.pl. Osiek, powiat średzki, tel. 0506/15-59-51 WI0001588

WIĄZKI ELEKTRYCZNE, z instalacji samochodowych lub odpady kabli zawierające miedź. Wrocław, tel. 0697/14-51-03

ZBIORNIKI PLASTIKOWE, poj. 1000 l. Kroloszyn, tel. 062/722-11-65

ZŁOM, metali kolorowych (miedź, aluminium, ołów). Łozina, powiat wrocławski, tel. 0668/99-13-50

ZŁOM METALI SZLACHETNYCH: złoto, platyna, srebro, rod, pallad, związki srebra, azotan, brom, chlorek, siarczan, elementy elektroniki z odzysku, monolit z katalizatorów. Lubin, tel. 0692/61-28-03

ZŁOM METALI SZLACHETNYCH: molibden, wolfram, tytan, nikiel, węgliki spiekane oraz katalizatory. Wiązów, powiat strzeliński, tel. 0609/73-41-68

ZŁOM OŁOWIANY. Świdnica, tel. 0608/57-85-83

EX **FOTO** ZŁOM STALOWY i żeliwny, cienki, mieszany i gruby - od 400 zł/tonę, do negocjacji w zależności od ilości i grubości, możliwość demontażu konstrukcji stalowych we Wrocławiu lub okolicy, chętnie nawiążę współpracę ze skupami złomu, własny transport. Wrocław, tel. 0608/86-59-64 II9CR4KY

ZŁOM STALOWY i metali kolorowych oraz zużyty sprzęt AGD, odbiór własnym transportem. Wrocław, tel. 0501/34-28-29, 0667/13-69-96

ZŁOM ZŁOTA, zegarek, łańcuch, powyżej 100 g. Wrocław, tel. 0723/77-23-60

RÓŻNE

AKCESORIA DZIECIĘCE, mała edukacyjna Tiny Love - 40 zł, ubranka dla chłopca, cena od 5 do 20 zł/szt. Świebodzice, powiat świdnicki, tel. 0691/59-88-22

EX ALKOMATY: cyfrowe, podręczne, do użytku osobistego, kontroli pracowników, dla służb mundurowych i barowe, do szybkiego testu trzeźwości - od 95 zł/szt. (bezpośrednia sprzedaż wysyłkowa, www.kanpol2.pl). Wrocław, tel. 071/310-76-66, 0500/00-90-36 II979KYK

BAŃKA NA MLEKO, na wózku, poj. 200 l - 800 zł. Dobrzenice, tel. 074/810-31-31, 0510/97-90-33

BECZKI, po piwie - typu keg, poj. 30 i 50 l z różnych browarów - od 80-100 zł oraz różne butelki i transportery, odbiór własnym transportem. Wołów, tel. 0696/69-06-48

BECZKI PLASTIKOWE, na europalecie, 1.000 l, używane, stan db - 160 zł. Trzebnica, tel. 0889/82-45-71

BLUZY, drelichowe - 5 zł/szt. Wrocław, tel. 0609/45-56-65

BRELOCZEK KEY CHAIN, laserowy - 15 zł. Tel. 0791/74-08-26

BRYCZKA KONNA, stan db - 3.200 zł. Trzebnica, tel. 0609/81-43-14

BRYCZKA KONNA, stan idealny - 4.200 zł. Twardogóra, powiat oleśnicki, tel. 0697/93-34-75

EX **FOTO** BRYKIET drzewny, b. niska wilgotn., pakow w worki, wysokokalor., z różnych gat. drzew, z trocin, różne ceny, różnie pakowany, dowozimy na terenie Wrocławia oraz całego kraju - 7 zł. Wrocław, tel. 0665/86-50-55 II9CHLEL

BRYKIET, ze słomy - 380 zł/t. Wąsosz, tel. 065/543-83-12

EX BRYKIET OPAŁOWY, drzewny - 10 zł/op. (www.kanpol2.pl). Wrocław, tel. 071/310-76-66, 0500/00-90-36 II979L39

ODZIEŻ UŻYWANA SUPER SORT od 19.90 zł/kg
Wrocław 071-343-40-32 0-508 215 666
OR072840

BUTLE NA WINO, cena od 20 zł. Dzierżoniów, tel. 0785/72-64-10

CZYŚCIWO - 0.60 zł/kg. Brzeg Dolny, powiat wołowski, tel. 0668/96-42-75

DREWNO KOMINKOWE, pocięte, porąbane, duże szczepy, jesion, dąb, buk, grab, transport w cenie - 160 zł/m3. Tel. 0663/18-26-63

DREWNO KOMINKOWE, liściaste, mieszane: bukowe, jaworowe, brzozowe - 70 zł/m3. Kłodzko, tel. 0603/74-97-93

EX DREWNO KOMINKOWE: dębowe, akacjowe, grabowe, brzozowe, olchowe i jesionowe, twarde, cięte na życzenie klienta, rąbane, legalne w 100% - 120-150 zł/m3 (z transportem w Lubinie, Legnicy i okolicy, szybka realizacja, możliwość wystawienia faktury VAT). Lubin, tel. 0501/13-11-94 II9934WF

DREWNO KOMINKOWE, olcha, grubość średnio 10 cm, odbiór we własnym zakresie - 60 zł/m3. Lubin, tel. 0605/23-08-73, 076/749-46-34

DREWNO KOMINKOWE, dąb, brzoza, jesion, olcha, krótki termin dostaw - 140 zł/m3. Prusice, powiat trzebnicki, tel. 0785/21-54-28

DREWNO KOMINKOWE, liściaste (dąb, grab, jesion, buk, olcha, brzoza), dowóz gratis, pocięte, porąbane, szybka realizacja zamówień, cena 100-160 zł/m3. Wrocław, tel. 0600/26-23-95

DREWNO KOMINKOWE, pocięte, porąbane, dąb, olcha, brzoza, grab, buk, od 40 cm, cena 100-160 zł. Wrocław, tel. 0606/40-38-20

EX DREWNO KOMINKOWE, akacjowe, brzozowe, bukowe, dębowe, grabowe, olchowe, sosnowe, świerkowe, z dowozem do klienta, 24 godz. na dobę - 100 zł w zależności od rodzaju za m3. Wrocław, tel. 0668/01-21-79 II9A3LFT

DREWNO KOMINKOWE: dąb, buk, grab, olcha, brzoza, suche, 2 lata sezonowane, pocięte i porąbane - 130-170 zł/m.p., dowóz gratis. Borówno, powiat górowski, tel. 0609/73-58-59

DREWNO KOMINKOWE, dębowe, pocięte, porąbane, sezonowane - 180 zł/m3. Dzierżoniów, tel. 0781/90-50-12

DREWNO KOMINKOWE, grab, jesion, dąb, brzoza, olcha, sezonowane, pocięte i porąbane, transport gratis do Wrocławia i okolic, sprzedaż całoroczna, od 140 do 170 zł/m.p. Kobierzyce, tel. 0696/49-40-33

DREWNO KOMINKOWE - 150 zł/m3. Lubachów, powiat świdnicki, tel. 0601/86-63-23

HURTOWNIA ODZIEŻY UŻYWANEJ w Wałbrzychu, ul. Stacyjna 11
OFERUJE ODZIEŻ UŻYWANĄ (możliwość zakupu prosto z tira) cena 0,50 EUR (powyżej 1 tony)
Więcej informacji pod numerem tel. 0-668 292 848. ZAPRASZAMY!
OR050227

DREWNO KOMINKOWE, pocięte, porąbane, dębowe, bukowe, grabowe, możl. transport do 50 km - od 120 zł/m3. Miękinia, powiat średzki, tel. 0790/78-33-99

DREWNO KOMINKOWE, cena od 100 do 140 zł/m3. Nowy Świętów, tel. 077/439-40-68, 0665/30-81-61

DREWNO KOMINKOWE, pocięte, od 100 do 140 zł/m3, możliwy transport. Nysa, tel. 0510/14-53-59

DREWNO KOMINKOWE, sosna, dąb, olcha, kolon, grad, ceny od 100 zł do 160 zł. Prochowice, powiat legnicki, tel. 0601/62-67-24

DREWNO KOMINKOWE, liściaste, sezonowane, grab, jesion, dąb, olcha, brzoza, transport gratis, sprzedaż całoroczna, również na rozpałkę, pocięte i porąbane, od 140 do 170 zł/m.p. Wrocław, tel. 0691/79-04-50

DREWNO KOMINKOWE - od 100 do 160 zł/m3. Żmigród, powiat trzebnicki, tel. 0691/19-20-68

DREWNO KOMINKOWE, cena od 100 do 150 zł/m3. Żmigród, powiat trzebnicki, tel. 0691/88-58-32

DREWNO KOMINKOWE I OPAŁOWE, dąb, grab, buk, brzoza, olcha, sosna, pocięte, porąbane, transport gratis, cena 100-150 zł/m3. Bukowice, powiat milicki, tel. 071/384-50-30, 0692/54-78-69

DREWNO KOMINKOWE I OPAŁOWE, liściaste - 150 zł/m3. Milicz, tel. 0606/79-84-83

EX **FOTO** DREWNO KOMINKOWE I OPAŁOWE: dębowe, brzozowe, bukowe, grabowe i klonowe - od 140 zł/m.p., opałowe - od 100 zł/m.p. (z transportem do 40 km). Polkowice, tel. 0791/08-38-11 II99J49K

EX DREWNO KOMINKOWE I OPAŁOWE: bukowe, jesionowe, świerkowe - 80 zł z transportem. Wałbrzych, tel. 0600/81-25-22 II9CL9T3

DREWNO KOMINKOWE I OPAŁOWE oraz drewno do wszystkich rodzajów pieców c.o. na holzgas - od 100 zł. Bolesławiec, tel. 075/732-16-07 w godz. 17 - 20

DREWNO KOMINKOWE I OPAŁOWE, cena od 100 do 150 zł/m3. Brzeg, tel. 0607/82-35-71

DREWNO KOMINKOWE I OPAŁOWE, cena 100-180 zł/m3. Brzeg, tel. 0604/55-15-13

DREWNO KOMINKOWE I OPAŁOWE, cięte na wymiar, cena 100-160 zł/m3. Kobierzyce, tel. 071/311-15-07, 0609/08-85-91

DREWNO KOMINKOWE I OPAŁOWE, dębowe - od 120 do 200 zł/m3. Legnica, tel. 0661/27-04-15

DREWNO KOMINKOWE I OPAŁOWE: dębowe, bukowe, grabowe, jesionowe, pocięte, porąbane, cena od 110 do 130 zł/m3. Oborniki Śląskie, powiat trzebnicki, tel. 0790/82-92-04

DREWNO KOMINKOWE I OPAŁOWE: dąb, buk, brzoza, olcha, sosna i inne - 100-140 zł/m3, transport gratis. Oleśnica, tel. 0509/95-85-03

DREWNO KOMINKOWE I OPAŁOWE, pocięte - od 120 zł/m3. Środa Śląska, tel. 0790/78-33-99

DREWNO KOMINKOWE I OPAŁOWE, pocięte i porąbane: dębowe, bukowe, grabowe, jesionowe i wiązowe, cena od 110 do 150 zł/m3. Wrocław, tel. 0790/29-84-19

DREWNO OPAŁOWE, sosnowe, pocięte na klocki - 100 zł/m3. Legnica, tel. 0506/15-59-18

DREWNO OPAŁOWE - 40 zł/m3. Maniów Wielki, powiat wrocławski, tel. 071/390-76-32, 0668/19-83-75

DREWNO OPAŁOWE, sosnowe, zrzyny - 30 zł/m3. Mąkoszyce, powiat brzeski, tel. 0605/73-09-03

DREWNO OPAŁOWE, bukowe, cięte i porąbane, możliwość transportu do 50 km gratis, cena 180 zł/m3 (przy większych ilościach możliwość negocjacji ceny). Sobótka, powiat wrocławski, tel. 0607/27-29-79

EX DREWNO OPAŁOWE, deski i belki, w miejscowości Świebodzice, między Wałbrzychem a Świdnicą - 80 zł za m3. Świebodzice, tel. 0609/37-19-99 II9EHX9C

DREWNO OPAŁOWE, dębowe, pocięte, porąbane - 150 zł/m3. Długołęka, powiat wrocławski, tel. 0790/82-92-04

DREWNO OPAŁOWE, cena od 80 zł do 130 zł/m3. Konradów, powiat kłodzki, tel. 0665/53-14-66

DREWNO OPAŁOWE, dębowe, pocięte, porąbane - 145 zł/m3. Żórawina, powiat wrocławski, tel. 0790/29-84-19

FARBA, lakierobejca, kolor wiśniowo-mahoniowy - 2 zł/l. Legnica, tel. 0604/56-32-59

FARTUCHY, białe i kolorowe - 5 zł/szt. Wrocław, tel. 071/330-08-39

FUTRO Z KARAKUŁÓW, czarne - 630 zł. Wrocław, tel. 0512/24-09-26

GARNITURY MĘSKIE HUGO-BOSS, kolor brązowy i granatowy, wzrost 182 cm - 300 zł/szt. Wrocław, tel. 0503/12-72-74

HUŚTAWKI, karuzele, krzesełka, dł. łańcucha 7 m, do masy całkowitej 200 kg, zawieszane na haku - 190 zł/szt. Tel. 0508/13-90-88

ODZIEŻ UŻYWANA
SORT - NIESORT
0-601 409 269

KAMIZELKA SKÓRZANA, pilotów USA, kolor brązowy, nowa - 350 zł. Wrocław, tel. 071/341-49-10

KASETON REKLAMOWY, podświetlany, 2-stronny - 300 zł. Oleśnica, tel. 071/398-51-61, 0605/93-78-98

KASETON REKLAMOWY, zewnętrzny, oświetlany 2-stronnie - 300 zł. Trzebnica, tel. 071/312-15-02, 0502/72-03-34

KOMBINEZONY LAKIERNICZE TYVEK - 10 zł/szt. Jelcz-Laskowice, powiat oławski, tel. 0792/79-50-14

KONTENER, stalowy, poj. 22 m3, do transportu złomu i innych ciężkich odpadów, wym. 6500x2300x1500 mm - 13.500 zł. Zgorzelec, tel. 0507/08-88-37, 0507/08-88-38

KONTENER OCEANICZNY, dł. 6 m, inst. elektr., z powodu wyjazdu (w kwietniu) - 6.500 zł lub zam. na samochód osobowy, diesel. Wrocław, tel. 0601/19-99-49

KONTENER STALOWY, poj. 31 m3, wymiary 6000x2300x2100 cm, do transportu złomu i innych odpadów - 16.500 zł. Zgorzelec, tel. 0507/08-88-37, 0507/08-88-38

KOŻUCH MĘSKI, kolor brązowy, dł. 3/4, wzrost 176 cm, XL, na szczupłą osobę - 40 zł. Wrocław, tel. 0691/94-66-78

KSIĄŻKA, „Ilustrowany atlas Polski" - 100 zł. Tel. 0791/74-08-26

KSIĄŻKA, „Mój cudowny bajkowy świat" - 50 zł. Tel. 0791/74-08-26

KSIĄŻKI: „Burzliwe życie Lejzorka Rojtszwańca" i „Jaki starlują o świcie" - 10 zł/szt. Tel. 0791/74-08-26

KURS JĘZYKA ANGIELSKIEGO SITA oraz inne kursy, różne języki i poziomy - 5 zł/CD/DVD, możl. wysyłki. Lwówek Śląski, tel. 0604/48-29-80, 0602/11-96-94

KURS JĘZYKA NIEMIECKIEGO, na płycie DVD - 10 zł. Tel. 0791/74-08-26

KURTKA DAMSKA, karakułowa, czarna, stan bdb - 430 zł. Wrocław, tel. 0512/24-09-26

KURTKA MĘSKA skórzana, kolor czarny, rozm. L - 180 zł. Wrocław, tel. 0503/12-72-74

KURTKA MĘSKA, skórzana, na wzrost 182 cm, czarna - 390 zł. Wrocław, tel. 0503/12-72-74

LAMPY, zewnętrzne, różnej wielkości, metalowe, nowe - 40 zł. Nowa Sól, tel. 0601/79-72-31

LAMPY JARZENIOWE, w oprawie, 4 szt. w komplecie - 30 zł/kpl. Wrocław, tel. 071/357-13-59

ŁAŃCUSZEK ZŁOTY, próba 750, waga 18 gram, ładny, krótki, dmuchany - 1.300 zł. Wrocław, tel. 0790/26-45-39

ŁAŃCUSZKI SREBRNE, próba 925, różne wzory, standardowe długości, prod. pol. - 2.50 zł/g. Lubin, tel. 0692/61-28-03

HURTOWNIA ODZIEŻY UŻYWANEJ
EKSTRA NIESORT
ATRAKCYJNE CENY
MOŻLIWY DOWÓZ TOWARU
TEL. 0-600 379 257

MIECZE SAMURAJSKIE, kopie, zestaw 3 szt. (katana dł. 92 cm, wakizashi dł. 72 cm + tanto dł. 46 cm), wraz ze stojakiem, idealne jako ozdoba mieszkania lub na prezent, ostrza wykonane ze stali odlewnej (nieostrzone), atrakcyjny wygląd, zdobione tradycyjnymi wzorami japońskimi - 99 zł/kpl., możl. wysyłki za pobraniem, zdjęcia MMS. Wrocław, tel. 0880/12-12-52

ODZIEŻ - końcówki serii Mexx, EDC, Garcia, Only, Cars itp., I gatunek, nowe, z metkami - 55 zł/kg. Brzeg, tel. 0696/25-26-86

ODZIEŻ ROBOCZA, różna, ubrania - 34 zł/szt., rękawiczki - 0.80 zł/szt., posiadam warunki do szycia tej odzieży. Śmigiel, powiat kościański, tel. 065/518-04-45

ODZIEŻ ROBOCZA, robocze, białe - 12 zł/szt. Wrocław, tel. 071/330-08-39

EX **FOTO** ODZIEŻ UŻYWANA, wysokiej klasy, ze zbiórek fundacyjnych i charytatywnych, oryginalna w 100% - od 5 zł/kg (z transportem). Wałbrzych, tel. 074/841-02-63, 0515/12-74-72 II97RCHE

ODZIEŻ UŻYWANA, niesortowana, dobra jakość - 2.70 zł/kg. Wrocław, tel. 0663/90-62-88

ODZIEŻ WOJSKOWA, kalesony, nowe - 5 zł/szt., dresy, bluzy, spodnie - 10 zł/szt. oraz koszule oficerskie - 10 zł/szt. Sobótka, powiat wrocławski, tel. 0790/58-39-62, 0605/63-31-39

OGRODNICZKI ROBOCZE, białe i niebieskie - 12 zł/szt. Wrocław, tel. 0609/45-56-65

OLEJ OPAŁOWY I NAPĘDOWY, sprzedaż hurtowa od 1000 l, paliwo tylko z PKN Orlen, dowóz gratis - 2.60-3.60 zł/l. Domaszczyn, powiat wrocławski, tel. 0602/69-13-06

OLEJ OPAŁOWY I NAPĘDOWY, każda ilość, dowóz autocysterną powyżej 1000 l - 2.55-3.55 zł/l. Mirków, tel. 0606/12-21-82, 071/315-15-91

OPRAWY OŚWIETLENIOWE świetlówkowe, z lampami - 40 zł/szt. Strzegom, tel. 074/649-16-38 po godz. 18, 0721/20-60-62

PIÓRA STRUSI AFRYKAŃSKICH, cena od 10 do 20 zł. Stypułów, powiat nowosolski, tel. 0694/46-06-05

PLANY „WYSTAWEK", w Niemczech, do końca 2009 r., okolice Landau i miasta Heidelberg - 30 zł/szt. Wrocław, tel. 071/342-81-50, 0604/32-82-81

PODKOSZULKI, damskie i męskie, firmy Adidas, nowe, różne rozmiary - 35 zł/szt. Wrocław, tel. 071/342-45-00, 0660/24-77-61

PODRĘCZNIKI SZKOLNE, do wszystkich typów szkół i uczelni, nowe i używane, od 1 zł/szt., z dowozem. Śliwice, tel. 071/315-37-37, 0509/29-99-02

POJEMNIKI PLASTIKOWE, poj. 1000 l, w koszu alum., na palecie, zawór spustowy - 250 zł, możl. transp. gratis. Opole, tel. 0505/45-14-84

PRZYJMĘ MEBLE oraz sprzęt AGD, nieodpłatnie. Wrocław, tel. 0603/54-37-38

PRZYJMĘ REKLAMĘ NA DOM, na pow. o wym. 20x10 m, przy trasie Psie Pole-Sępolno. Wrocław, tel. 0501/34-28-29, 0667/13-69-96

PRZYJMĘ REKLAMĘ NA DZIAŁKĘ, w Bykowie, gm. Długołęka, bezpośrednio przy trasie na Warszawę - 200 zł/mies. Tel. 0049/16-08-04-33-97

PRZYJMĘ REKLAMĘ NA DZIAŁKĘ, przy głównej trasie Wrocław-Poznań, atrakc. lokalizacja, 15 km od granic Wrocławia. Trzebnica, tel. 071/387-49-37, 0606/28-75-78, 0666/27-69-89

PRZYJMĘ REKLAMĘ NA SAMOCHÓD, Mercedes bus, duże przebiegi, kraj i zagranica. Wałbrzych, tel. 0601/35-74-65, 0604/93-62-19

PRZYJMĘ REKLAMĘ NA SAMOCHÓD, VW Golf kombi (granatowy). Wrocław, tel. 0888/12-69-31

RĘKAWICE MASARSKIE CHAINEX, długie - 500 zł. Zgorzelec, tel. 0880/31-95-43

SANIE, nowe, 9-osobowe, b. ładne, solidnie wykonane - 2 400 zł. Lwówek Śląski, tel. 075/784-40-68

SPODNIE, medyczne, białe - 25 zł/para. Wrocław, tel. 071/330-08-39

SPODNIE MĘSKIE, skórzane, na wzrost 176-182 cm, brązowe - 140 zł. Wrocław, tel. 0503/12-72-74

SPODNIE TEKSAS, 50 par - 10 zł/para. Wałbrzych, tel. 0601/35-74-65, 0604/93-62-19

STROIKI ŚWIĄTECZNE, z wydmuszek i skorupek jaj strusich, od 30 do 60 zł/szt. Stypułów, powiat nowosolski, tel. 0694/46-06-05

SUKNIA ŚLUBNA, biała + wszystkie dodatki, rozm. 38 - 550 zł. Miłonowice, powiat trzebnicki, tel. 0609/41-94-65, 0721/32-63-98

SUKNIA ŚLUBNA, ecru, rozm. 34-36, gorset + spódnica 2-warstwowa + dodatki - 430 zł. Wrocław, tel. 0509/31-17-35

SUKNIA ŚLUBNA, bardzo ładna, z możliwością regulacji, 2-częściowa, gorset i szal, rozmiar 42-44, na wzrost 180-185 cm, stan idealny - 600 zł. Boguszów-Gorce, powiat wałbrzyski, tel. 0787/27-88-29

SUKNIA ŚLUBNA - 700 zł. Prusice, powiat złotoryjski, tel. 0692/47-17-87

Hurt - Bezpośredni Importer
OR064346
ODZIEŻ UŻYWANA
Wrocław: tel./fax 071/321-20-80
BUH „JAX" 0-602 37 38 84
filia: Nowy Sącz *TRANSPORT!!!*

SUKNIA ŚLUBNA, kolor ecru, prod. zachodniej - 600 zł oraz komplet do chrztu, różowy, rozm. 98, śliczny - 100 zł. Wrocław, tel. 0880/59-30-86

SZCZOTKI, do kurzu, z piór strusich - 30 zł/szt. Stypułów, powiat nowosolski, tel. 0694/46-06-05

UBRANKA DZIECIĘCE, 6-10 lat, chłopięce, firmowe, stan bdb i idealny, zadbane, koszulki, bluzy, spodnie, pidżamy, komplety letnie, kurtki, od 20 zł. Wrocław, tel. 0606/20-93-33

UBRANKA DZIECIĘCE, od rozm. 56, dla chłopca i dziewczynki (body, kaftaniki, śpiochy i inne) oraz ubrania dla kobiet w ciąży - od 1 zł. Psary, powiat trzebnicki, tel. 071/387-86-95, 0697/17-31-75

UBRANKA DZIECIĘCE, z Włoch i Niemiec - od 2 zł/szt. Wrocław, tel. 0502/34-62-15

WĘGIEL - 580 zł/t, dowóz gratis. Wrocław, tel. 0516/07-82-23

WIATA DREWNIANA, pokryta blachą, pow. 70 m2, wys. 4.20 m - 14.000 zł. Strzelin, tel. 0603/94-58-48

WORKI BIG-BAG, ok. 200 szt., używane, 62.5x62.5x1.45 - 5 zł/szt. Wrocław, tel. 0697/20-02-70

WÓZEK DZIECIĘCY, głęboki + spacerówka, koła lekkie plastikowe, w kolorze zielonym, stan dobry - 200 zł. Wrocław, tel. 0609/49-61-75

WÓZEK DZIECIĘCY, jasnoniebieski, ładna kratka i kółka, miękki, mało używany - 187 zł. Wrocław, tel. 0510/46-34-10

WÓZEK DZIECIĘCY, spacerowy, składany jak parasolka, stan idealny - 144 zł. Wrocław, tel. 0510/46-34-10

WÓZEK DZIECIĘCY, spacerowy, b. lekki, z budką przeciwdeszczową - 150 zł. Wrocław, tel. 0600/33-25-72

WÓZEK DZIECIĘCY, spacerowy, stan db - 100 zł. Wrocław, tel. 071/783-40-36

WÓZKI DZIECIĘCE, 2 szt., spacerowy z budką - 40 zł, bez budki - 10 zł. Bierutów, tel. 071/315-62-41

WYDMUSZKI, z jaj strusich - 20 zł/szt. Stypułów, powiat nowosolski, tel. 0694/46-06-05

WYTŁACZANKI, różnej wielkości/szt., cena - 0,10 zł, woj. dolnośląskie, tel. 071/384-05-97

ZABAWKA MOTOREK - 250 zł. Oleśnica, tel. 071/398-51-61, 0605/93-78-98

ZBIORNIK, poj. 5.000 l - 9.900 zł. Tel. 0601/61-60-16

ZBIORNIK, na paszę, zboże, prod. niemieckiej, 30 m3, stan dobry, możliwość transportu - 5.200 zł. Tel. 0604/23-16-55

ZBIORNIK BUDERUS LOGALUX, poj. 160 l, SU 160/1 W, z jedną wężownicą, używany 3 sezony, stan idealny - 1.000 zł. Wrocław, tel. 0887/57-50-64

ZBIORNIK METALOWY na olej, poj. 200 l, prostokątny, na kółkach, z własnym dystrybutorem - 500 zł. Pustków Wilczkowski, powiat wrocławski, tel. 0601/96-21-05

ZBIORNIK METALOWY, poj. 30000 l, stan bardzo dobry - 5 500 zł. Nowa Ruda, powiat kłodzki, tel. 0723/93-38-73

ZBIORNIK METALOWY, poj. 2000 l, odkryta góra, wodoszczelny - 400 zł. Stary Śleszów, tel. 071/311-48-80, 0661/13-27-58

ZBIORNIK PLASTIKOWY, 25 m3, na wodę, RSM i inne - 5 500 zł. Tel. 0604/23-16-55

ZBIORNIK PLASTIKOWY, 1000 l, na palecie, nowy - 200 zł. Wrocław, tel. 0666/70-76-06

EX **FOTO** ZBIORNIKI METALOWE, na szambo lub wodę, poj. 3-60 m3, zakonserwowane - od 2.000 zł/szt. Mirosławice, tel. 074/858-09-60, 0601/05-20-60 II99A9RY

FOTO ZBIORNIKI PLASTIKOWE, poj. 1000 l, używ., wodoszcz., na palecie, wym. 120x100x117 cm, w koszach, na paletach ocynkowanych, wlewy o średnicy 150 i 50 mm, zawory o średnicy 50 mm, jednokrotnie użyte - 181 zł. Legnica, tel. 0697/15-71-48 II9EELKK

ZBIORNIKI PLASTIKOWE, na stelażu, poj. 1000 l, cena od 200 zł/szt. Legnica, tel. 0609/30-96-66

ZGUBIONO LEGITYMACJĘ STUDENCKĄ, WSZ Edukacja, na nazwisko Piotr Lemiszko, nr albumu 14939. Wrocław, tel. 0601/73-28-39

ZŁOM UŻYTKOWY, ceownik, szer. 8 cm, dł. 2.5 m - 1 20 zł/kg. Jelcz-Laskowice, powiat oławski, tel. 0609/73-41-68

ŻYRANDOL, na 3 białe klosze, kule, kolor granatowy, elegancki, ładny, stan idealny, metalowy - 50 zł Wrocław, tel. 071/326-08-74

FOTOOPTYKA

O FOTOGRAFII PRAWIE WSZYSTKO, porady - fotografia, porady - sprzęt, aktualności, wydarzenia, foto na wesoło i wiele innych znajdziesz na Zapraszamy. Zapamiętaj ten adres: www.przerywnik.pl lub www.foto.autogielda.pl

APARAT CANON EOS 3000N, stan bdb, analogowy, lustrzanka - 170 zł. Wrocław, tel. 0889/10-30-90

APARAT KONICA BF 85 - 200 zł. Złotoryja, tel. 0694/60-38-38

APARAT MINOLTA - 50 zł. Wrocław, tel. 0603/88-20-77

APARAT NIKON D-70 BODY, nowy, nieużywany - 2.000 zł. Tel. 0603/17-39-28

APARAT SMIENA 8, z futerałem, stan idealny - 15 zł. Wrocław, tel. 071/326-08-74

APARAT CYFROWY MINOLTA XG, pudełko, instrukcja - 150 zł. Wrocław, tel. 0503/12-72-74

KUPIĘ APARAT CYFROWY, najchętniej nowy. Wrocław, tel. 0791/46-00-16

OBIEKTYW NIKON D, metalowo-szklany, ogniskowa 105 mm, makro - 3.000 zł. Tel. 0603/17-39-28

OBIEKTYW NIKON D, metalowo-szklany, ogniskowa 28-70 - 2.000 zł i ogniskowa 70-210 - 2.000 zł. Tel. 0603/17-39-28

PROJEKTOR FILMOWY AP-14 - 400 zł. Trzebnica, tel. 071/339-72-81

PROJEKTORY FILMOWE, 8 mm - od 50 zł/szt. Tel. 0603/17-39-28

RZUTNIKI DO SLAJDÓW - od 100 zł/szt. Tel. 0603/17-39-28

WYPOSAŻENIE BIUR, MIESZKAŃ, SKLEPÓW I GASTRONOMII

ABSOLUTNIE NAJWIĘKSZY WYBÓR MEBLI STYLOWYCH w regionie, Na 300 m2 znajdziecie, Państwo prawie wszystko do umeblowania domu, mieszkania, biura. Oferujemy: meble stylowe, antyczne i holenderskie, w tym. kpl. wypoczynkowe, stoły, krzesła, komody, lustra, obrazy, lampy, konsole, kredensy, witryny, niurka, zegary, biblioteki i inne Zapewniamy transport, www.meblestyloweiholenderskie.com. Strzegom, ul. Dolna 34, tel. 074/855-41-23, 0502/47-23-07 W01295517

BATERIA ZLEWOZMYWAKOWA MIXOMAT Asta, z płynną regulacją wysokości, fabr. nowa, cena sklepowa 1.200 zł - 600 zł, cena sklepowa - 1.200 zł. Wrocław, tel. 0500/56-87-40

BATERIA ZLEWOZMYWAKOWA MIXOMAT AZETA, stojąca z mieszalnikiem, fabr. nowa - 190 zł, cena sklepowa - 400 zł. Wrocław, tel. 0500/56-87-40

BIURKO, szkolne, z boku szafeczka, kolor mahoniowy, krzesełko obrotowe, stan db - 170 zł. Borzęcin, powiat trzebnicki, tel. 0500/46-82-49

BIURKO, pod komputer - 150 zł. Wrocław, tel. 0691/94-66-78, 071/791-71-99

BIURKO, małe, jasne - 80 zł Bierutów, tel 071/315-62-85

BOJLER, CO, poj 220 l, z blachy nierdzewnej, 2-płaszczowy, przystosowany do baterii słonecznej - 2.000 zł. Bystrzyca Kłodzka, tel. 074/813-61-31, 0511/16-53-84

BOJLER, poj. 140 l, emaliowany, z wężownicą, ocieplony, stan bdb - 200 zł. Długopole Dolne, powiat kłodzki, tel. 0691/92-41-25

CHŁODZIARKI, przeszklone, małe i duże, również pełne, serwisowane - od 250 zł. Lwówek Śląski, tel. 0603/50-91-11

CZĘŚCI DO PRALKI AUTOMATYCZNEJ CANDY CDE1025T: wszystkie części z demontażu - od 10 zł/szt. Brzeg Dolny, tel. 071/319-54-90, 0604/31-72-76

DOZOWNIKI DO ALKOHOLI, wiszące, przykręcane do półki, 6 szt. - 70 zł/szt Trzebnica, tel 071/312-15-02, 0502/72-03-34

DYWAN wełniany, 2x4 m, bordowy z wzorami srebrnymi - 200 zł. Tel. 0791/74-08-26

DYWAN wełniany, używany, gruby, b ładne wzory i kolory - 244 zł. Wrocław, tel 0510/46-34-10

DYWANY, różne, w cenie 20-60 zł/szt. Bierutów, tel. 071/315-62-85

FOTEL, 1-osobowy, rozkładany do spania, pojemnik na pościel, kolor wrzosowy, stan db - 170 zł. Borzęcin, powiat trzebnicki, tel. 0500/46-82-49

FOTEL, do komputera, kolor różowy - 100 zł, woj. dolnośląskie, tel. 071/341-30-75

FOTEL, obrotowy, kolor czarny - 30 zł. Bierutów, tel. 071/315-62-85

FOTEL, wym. 90x80 cm, kolor jasny, w duże zielone liście, z pojemnikiem na pościel - 180 zł. Wrocław, tel. 0606/41-87-57, 071/399-07-35

FOTELE, 2 szt. - 100 zł/szt. oraz 2 pufy - 20 zł/szt. Bierutów, tel. 071/315-62-85

FOTELE, stan bdb - 30 zł/szt. Strzegom, tel. 074/649-16-38, 0721/20-60-62

GARNKI, gliniane, do kiszonek, 40-litrowe, 2 sztuki, cena 40 zł/szt. Wrocław, tel. 071/357-71-28

GRZEJNIK GAZOWY, butla 11 kg, z butlą lub bez, stan bdb - 60 zł/szt. Wrocław, tel. 0666/74-93-66

GRZEJNIK NAFTOWY ZIBRO - 400 zł. Wrocław, tel. 0663/93-36-39

HYDROFOR, zbiornik 300 l, pompa Andrychów, w bdb stanie + rury i śrubunki - 600 zł. Długopole Dolne, powiat kłodzki, tel. 0691/92-41-25

HYDROFOR EINHELL, nowy, kpl., 4 l atm. 2800 l/h, ze zbiornikiem - 450 zł. Lwówek Śl. Tel. 0603/50-91-11

HYDROFOR, 220 V. 8 atmosfer - 450 zł. Oleśnica, tel. 071/398-51-61, 0605/93-78-98

HYDROFOR, nowy, kpl., cena do uzgodnienia, tanio - 1.000 zł. Paczków, powiat nyski, tel. 077/431-76-92

FOTO KABINY NATRYSKOWE, z saunami parowymi, hydromasażem (pleców i stóp) oraz jacuzzi w wannie, komputer, panele sterown. z wyświetl. LCD, funkcje „deszczu tropikalnego", termostaty, steryliz ozonowa, radio, telefony, głośniki, wym. 135x135, 175x90 cm i inne - 1.900 zł (www.hydromasaze.com). Wrocław, tel. 0517/53-49-95 w godz. 9-17, 0517/53-49-97 w godz. 9-17 II9EHRHK

KANAPY SKÓRZANE, kolor czarny i śliwkowy, do biura, domu lub mieszkania - od 500 zł/szt. Tel. 0603/17-39-28

KARNISZ, drewaniany, jasny, 3 m, podwójny - 50 zł. Wrocław, tel. 0601/99-01-95

KOCIOŁ WARZELNY, 80 l, elektryczny, 2-płaszczowy, z blachy kwasoodpornej - od 2000 zł. Lwówek Śl. Tel 0603/50-91-11

KOMPLET WYPOCZYNKOWY, wersalka, 2-osob., bez boków, 2 fotele bujane, 2 pufy, kolor groszkowy we wzory, stan bdb - 530 zł. Borzęcin, powiat trzebnicki, tel. 0500/46-82-49

KOMPLET WYPOCZYNKOWY, skórzany, zielony - 1.500 zł oraz maszyna do szycia Singer, wieloczynnościowa - 150 zł. Wrocław, tel 0663/93-36-39

KOMPLET WYPOCZYNKOWY, skórzany, 3+2+1 z podnóżkiem, kolor jasnobrązowy, stan idealny - 3.200 zł. Schodnia, powiat opolski, tel. 0604/07-30-01

KRAJALNICA DO WĘDLIN - 30 zł. Bierutów, tel. 071/315-62-41

KRAJALNICA DO WĘDLIN, średnica tarczy 350 mm, 220/380 V - 750 zł. Oleśnica, tel. 071/398-51-61, 0605/93-78-98

KREDENS POKOJOWY, wys. 160 cm, szer. 100 cm, kolor brązowy - 100 zł. Bierutów, tel. 071/315-62-85

FOTO KSEROKOPIARKA NASHUATEC, rewelacyjna, samoobsługowa, automatyczna, wrzutnik na monety o nominale 20 i 50 groszy, 1, 2 i 5 zł oraz na monety EUR, kompletna, gotowa do użytku, rewelacyjne rozwiązanie na dobry własny biznes - 3.300 zł (możl. szkolenie z programowania i pomoc w uruchom. sieci). Wałbrzych, tel. 0509/12-81-73, 0509/12-81-72 II97XKEX

KUCHENKA ELEKTRYCZNA, wolno stojąca, z piekarnikiem i grillem, marki Elektro-Bregenz, stan bdb - 750 zł. Wrocław, tel. 071/791-75-21

KUCHENKA ELEKTRYCZNO-GAZOWA WROZAMET MASTERCOOK, Elegance, wym. 60x60 cm, zadbana, stan idealny, biała, zegar, I właściciel, kpl. blach, możl. transport - 400 zł Trzebnica, tel. 0601/05-83-58

KUCHENKA ELEKTRYCZNO-GAZOWA MASTERCOOK, wyświetlacz, termoobieg, szklana pokrywa, stan bdb - 499 zł. Wrocław, tel. 071/783-05-21, 071/765-92-76

KUCHENKA GAZOWA EWA, z piekarnikiem - 120 zł. Wrocław, tel. 0791/74-72-11

KUCHENKA MIKROFALOWA SIEMENS - 100 zł. Szczytnica, powiat bolesławiecki, tel. 0665/53-96-67

KUCHENKI: gazowe i elektryczne - 100-250 zł. Domaszków, tel. 074/813-20-42, 0512/18-47-68

KUCHENKI ELEKTRYCZNE, z piekarnikiem, prod zach., wolno stojące oraz do zabudowy, na gwarancji, stan idealny - 400 zł. Oborniki Śląskie, tel. 071/310-96-60 do godz. 14, 0608/02-24-45

KUCHENKI GAZOWE - od 150 zł/szt. Oława, tel. 0722/35-05-78

KUCHNIA WĘGLOWA, „lewa", kolor biały - 250 zł. Jawor, tel. 076/870-52-36, 0792/79-38-08

KUPIĘ HYDROFOR. mały, przenośny, ze zbiornikiem. Wrocław, tel. 0666/70-76-06

KUPIĘ INSTRUKCJĘ OBSŁUGI KUCHENKI MIKROFALOWEJ ELECTRIC CO WP 800 A.S.L. Tel. 0791/74-08-26

KUPIĘ MEBLE POKOJOWE Jarocin - 500 zł. Wrocław, tel. 0515/29-06-90

KUPIĘ NACZYNIA ZEPTER, garnki i naczynia próżniowe. Wrocław, tel. 0504/38-15-35

KUPIĘ PIEC AKUMULACYJNY, 2-4 kW, do 3 lat, dynamiczny, w b. dobrym stanie. Wrocław, tel. 0501/32-93-41

KUPIĘ PIEC CO, 2-funkcyjny. Zgorzelec, tel. 075/771-91-88, 0507/08-88-38

KUPIĘ ROBOTA KUCHENNEGO THERMOMIX. Wrocław, tel. 0668/62-36-75

KUPIĘ WYPOSAŻENIE GASTRONOMII: patelnie, frytkownice, zmywarki, szafy chłodnicze, kuchnie, piece konwekcyjno-parowe, kotły warzelne i inne. Jelenia Góra, tel. 075/755-17-97, 0603/84-77-86

KUPIĘ WYPOSAŻENIE MIESZKANIA. armaturę i elementy wyposażenia łazienki, zdecydowanie. Wrocław, tel. 0605/62-00-14

KUPIĘ WYPOSAŻENIE SKLEPU SPOŻYWCZEGO. lady chłodnicze, szafy chłodnicze, regały chłodnicze, zamrażarki oszklone i szufladkowe, mogą być niesprawne. Wrocław, tel. 0501/04-53-38

LADA CHŁODNICZA, dł. 1,5 m, 1998 r., używana, sprawna, miesiąc gwarancji - 1.000 zł. Wrocław, tel. 071/354-15-48, 0501/21-06-57

LAMPA, wys. ok. 2 m, 5-ramienna, kolor złoty, do salonu - 200 zł. Wrocław, tel. 0508/94-05-15

LAMPY DOMOWE: 3 kinkiety - 160 zł. Wrocław, tel. 071/352-90-26, 0601/76-02-51

LODÓWKA - 100 zł. Bierutów, tel. 071/315-62-85

LODÓWKA POLAR, używana, stan db - 244 zł. Wrocław, tel. 0510/46-34-10

LODÓWKI, LODÓWKOZAMRAŻARKI, ZAMRAŻARKI MAŁE I DUŻE, pralki, zmywarki, lodówki, Candy, Ariston, Indesit, inox, pralki nowe i używane, nowe modele - okazja oraz telewizory od 14" do 32", gwarancja, niskie ceny, czynne w godz. 9-18, ul. Tęczowa 79/81. Wrocław, tel. 071/341-11-90, 0509/02-72-30, 0509/02-72-60 WI0009856

LODÓWKI, CHŁODZIARKI, ZAMRAŻARKI, ZMYWARKI, PRALKI i inne, Candy, Hoover, Brandt, Whirlpool, Mastercook, inox, różne modele, nowe i używane, duży wybór, niskie ceny, gwarancja, serwis, transport gratis. Wrocław, ul. Brynicka 9 (boczna Gądowskiej), czynne od 10 do 18. Tel. 071/356-79-28, 0509/06-95-49, 0513/09-65-26 WI0007806

LODÓWKOZAMRAŻARKA BOSCH exclusive, komputer, szer. 60 cm, wys. 165 cm, 2-drzwiowa, biała, ster elektroniczne, temperatura, zamrażarki i chłodziarki z wyświetlaczem, bezszronowa, alarm wzrostu temperatury, zamrażarki na dole (3 półki), na gwarancji serwisu, funkcja super zamrażania - 550 zł. Lubin, tel. 0608/46-21-04

LODÓWKOZAMRAŻARKA WHIRLPOOL ARC 7559 IX, klasa AA, 2 lata gwarancji, 2008 r., nowa, no frost, 187 x 60 x 60 cm, srebrna - 2 400 zł Wrocław, tel. 071/354-15-48, 0501/21-06-57

LODÓWKOZAMRAŻARKA WHIRLPOOL ARC 6709 IX, A+, 1998 r.. zamrażarka 98 l, chłodziarka 234 l, srebrna, 187 x 60 x 60 cm, 2 lata gwarancji, 2008 r., nowa - 2.100 zł. Wrocław, tel. 071/354-15-48, 0501/21-06-57

LODÓWKOZAMRAŻARKI, nowe, prod. zach., wolno stojące oraz do zabudowy, na gwarancji, stan idealny - 400 zł. Oborniki Śląskie, tel. 071/310-96-60 do godz. 14, 0608/02-24-45

LODÓWKOZAMRAŻARKI, używane, szufladowe, różnego rodzaju, różne wymiary i pojemność, gwarancja - od 200 zł/szt. Świdnica, tel. 0503/07-51-85 II9EEJRC

LODÓWKOZAMRAŻARKI, cena od 250 do 300 zł/szt. Oława, tel. 0722/35-05-78

ŁAWA, tapicerowana, szer. 46 cm, dł. 120 cm, kolor jasny, siedzenie dł. 115 cm, szer. 32 cm, stan db - 100 zł. Wrocław, tel. 0697/53-25-42

ŁÓŻKO, drewniane, 1-osobowe, z materacem sprężynowym - 300 zł. Ząbkowice Śląskie, tel. 0885/39-33-55

ŁÓŻKO PIĘTROWE, nowe, lite drewno sosnowe + materace - 750 zł. Głogów, tel. 0507/21-12-32, 076/835-95-99

ŁÓŻKO POLOWE, 1-osobowe, materac, stan bdb - 110 zł. Kłodzko, tel. 0888/03-58-80

MARKIZA OKIENNA, dł. 2 m, używana - 500 zł. Wrocław, tel. 0601/76-02-51, 071/352-90-26

MASZYNA DO PISANIA OLIVETTI, z czcionką niemiecką i korektorem, stan bdb - 120 zł. Wrocław, tel. 0691/94-66-78

MASZYNA DO SZYCIA ŁUCZNIK, ze stolikiem, elektr., stan bdb - 300 zł. Jawor, tel. 076/870-52-36, 0792/79-38-08

MASZYNA DO SZYCIA, wieloczynnościowa - 100 zł. Wrocław, tel. 0665/33-77-70

MASZYNY DO SZYCIA, 3 szt., przedwojenne - 500 zł. Strzelce Opolskie, tel. 0502/63-06-91

MATERAC, wym. 210x90 cm, gr. 18 cm, pokrowiec na zamek - 100 zł. Wrocław, tel. 071/785-64-68

MATERACE, do łóżek jednoosobowych, różne rozm. - 120 zł. Wrocław, tel. 071/325-58-64

MEBLE - komplety wypoczynkowe, skórzane oraz stoły z krzesłami, stan bdb, od - 1.200 zł/kpl. Strzegom, powiat świdnicki, tel. 0502/47-23-07, 074/855-41-23

MEBLE BIUROWE, różne, stoły, szafy, krzesła, biurka, regały - od 100 zł/szt. Tel. 0603/17-39-28

MEBLE DZIECIĘCE, 2 segmenty, kolor jasny - 200 zł. Wrocław, tel. 071/785-64-68

MEBLE MŁODZIEŻOWE - 150 zł. Bierutów, tel. 071/315-62-85

MEBLE MŁODZIEŻOWE, z wersalką - 450 zł. Jawor, tel. 076/870-52-36, 0792/79-38-08

MEBLE MŁODZIEŻOWE VOX, drewniane: biurko z nadstawką, szafa, komoda, półka, łóżko + materac - 1.300 zł. Trzebnica, tel. 071/312-15-02, 0502/72-03-34

MEBLE POKOJOWE BODZIO, Agosystem AS03, AS25, AS10 - 300 zł/całość. Wrocław, tel. 0601/99-01-95

MEBLE POKOJOWE - 300 zł. Bierutów, tel. 071/315-62-85

MEBLE POKOJOWE, komplet wypoczynkowy rozkładany, z poj. na pościel, 3+1+1, z Niemiec, welurowa tap., kolor beżowy z delikatnym wzorem w kwiaty, stan bdb - 1.150 zł, stół okrągły fi.120 cm, rozkładany (owal 170 cm), z drewna, ciemny brąz + 6 krzeseł tapicerow. (beżowe) - 1.400 zł/kpl. Wrocław, tel. 0502/34-23-52, 071/325-32-37

MEBLE POKOJOWE - segement - 300 zł. Wrocław, tel. 0691/78-31-16

MEBLE SKLEPOWE, regały - 150 zł/szt., lady, np. 5-elementowa linia - 1.800 zł Wrocław, tel. 0889/28-58-31

MIESZALNIK DO CIASTA, 380V - 1.500 zł. Tel. 071/313-03-62

ODKURZACZ, używany, stan bdb - 65 zł Wrocław, tel. 0510/46-34-10

ODKURZACZ RAINBOW SE D-4, 2 turboszczotki (mała i duża), zestaw podstawowy, wiele dodatkowych przystawek, serwisowany, stan idealny - 1.750 zł. Trzebnica, tel. 0604/20-31-78

ODKURZACZ SAPIR 3000 TURBO 2000 W, reg moc, automat. zwijany przewód, stan bdb - 140 zł. Wrocław, tel. 0691/94-66-78

OKAP KUCHENNY - 50 zł. Bierutów, tel. 0500/56-33-48, 071/315-62-85

OKAP KUCHENNY + blat kuchenny - 50 zł. Świdnica, tel. 074/853-85-90

OKAPY KUCHENNE KUPPERBUSCH, wyspowy i przyścienny - 1.000 zł. Oborniki Śląskie, tel. 071/310-96-60 do godz. 14, 0608/02-24-45

PIEC AKUMULACYJNY DIMPLEX, 3 kW, wkład magnezytowy, stan bdb - 980 zł. Świdnica, tel. 0602/89-94-55

PIEC DO PIZZY, stan idealny, mało używany - 3.000 zł. Tel. 071/313-03-62

FOTO PIEC AKUMULACYJNY, reg. moc oddawana, używ., 2-fazowy (na 230V), o mocy 3 kW, z czterostopniową regulacją mocy, świetnie nadaje się do domków weekendowych lub mieszkań bez CO, a szczególnie jeśli mamy dwie taryfy - piec nagrzewa się w nocy gdy jest taniej - 400 zł. Bartków, powiat oleśnicki, tel. 0888/48-86-46 II9E9ANT

PIEC CO CAMINO, 120 l, używany 1 sezon - 600 zł. Strzelin, tel. 0669/40-42-76

PIEC CO ELEKTRYCZNY, 6 kW, 220 V, nieużywany, reg. temperatury - 500 zł. Jelenia Góra, tel. 0506/33-39-72

PIEC CO GAZOWY VAILLANT, stan bdb, po serwisie, zamknięta komora spalania - 1.100 zł. Szymanów, powiat wrocławski, tel. 071/312-13-24, 0502/56-31-66

PIEC CO GAZOWY Vaillant VCW 182E Turbo, zamknięta komora spalania, 18 kW, w zestawie przewód spalinowy (rura w rurze) - 900 zł (do negocjacji). Wrocław, tel. 0511/54-55-54 II97XK9W

PIEC CO GAZOWY, wąski, kompletny, moc 26 kW, sprowadz. z Holandii - 450 zł. Borów, powiat strzeliński, tel. 0887/09-53-32

PIEC CO GAZOWY JUNKERS CERACLASS, zamknięta komora spalania - 1.800 zł. Lubin, tel. 0721/11-44-57

FOTO PIEC CO MIAŁOWO-WĘGLOWY, mało używany, pow. ogrzewana 60-120 m2 + termostat i sterownik - 690 zł (możl. transp. w okol. Wrocławia, Środy Śląskiej, Lubina). Środa Śląska, tel. 0502/04-47-74 II99J43A

PIEC CO MIAŁOWO-WSZYSTKOPALNY, 38 kW, z komputerem i dmuchawą - 2.200 zł oraz piec c.o. wszystkopalny 34 kW, z komputerem i dmuchawą, gwarancja fabryczna do 2011 roku - 2.500 zł. Oława, tel. 0609/96-77-88

PIEC CO MIAŁOWY, automatyczny, 250 kW, na gwarancji - 12.000 zł. Wojnowice, tel. 0609/63-40-98

PIEC CO OLEJOWY VIESSMANN, moc 18 kW - 2.500 zł. Chojnów, powiat legnicki, tel. 0602/28-89-76

PIEC CO OLEJOWY VIESSMANN, 1991 r., z palnikiem, moc 195-225 kW - 7.000 zł. Zgorzelec, tel. 0507/08-88-37, 0507/08-88-38

PIEC CO WĘGLOWY PLESZEW, 5 kW, używany jeden sezon, z pompką 3-bieg. i zaworem zwrotnym, stan bdb - 600 zł. Kawice, tel. 0785/46-59-82 S00007829

PIEC CO WSZYSTKOPALNY, dolnospalany, 4-komorowy, 3.5 m2, blacha 8 mm, obłożony szamotem - 4.000 zł. Bystrzyca Kłodzka, tel. 074/813-61-31, 0511/16-53-84

PIEC CO WSZYSTKOPALNY, 5 m2, dolne spalanie, 3-komorowy, z blachy gr. 7 mm, obłożony szamotem - 4.000 zł. Bystrzyca Kłodzka, tel. 074/813-61-31, 0511/16-53-84

PIEC CO WSZYSTKOPALNY Wamel 3, z 2006 r., 34 kW, na gwarancji do 2011 r., reg komputerowo dmuchawa - 2.400 zł + piec CO, 38 kW, wszystkopalny, reg. komputerowo dmuchawa - 2.200 zł, możliwy montaż. Oława, tel. 0609/96-77-88

PIEC CO WSZYSTKOPALNY ZĘBIEC, 10 kW, z komputerem, dmuchawą - 1.550 zł. Oława, tel. 0609/96-77-88

PIEC CO WSZYSTKOPALNY ZĘBIEC, 16 kW, z komputerem i dmuchawą - 1.850 zł. Oława, tel. 0609/96-77-88

PIEC CO WSZYSTKOPALNY ZĘBIEC, 10 kW, z komputerem, dmuchawą - 1.550 zł. Oława, tel. 0609/96-77-88

PIEC CO WSZYSTKOPALNY ZĘBIEC, 16 kW, z komputerem i dmuchawą - 1.800 zł. Oława, tel. 0609/96-77-88

PIEC CO WSZYSTKOPALNY, moc 15 kW, pow. grzewcza 750 m2, na gwarancji - 7 800 zł lub zam. na samochód. Szlichtyngowa, powiat wschowski, tel. 0692/62-59-64

PIECE CO uniwersalne, miałowe, całodobowe, ster. el., z podajnikiem na ekogroszek, podwójne palenisko, zapewniamy transport, serwis, 5 lat gwarancji, od 1.300 zł. Syców, tel. 062/785-17-05, 0696/20-18-61 WI0004839

PIECE CO GAZOWE VAILLANT, 2-funkcyjne, 2 szt., stan bdb - 600 zł/szt. Brzeg, tel. 0602/38-89-64

PIECE CO WSZYSTKOPALNE, uniwersalne, miałowe, nowe, wykonywane na zamówienie, w cenie od 1.000 zł, możliwość transportu (gratis) - 1.000 zł. Świdnica, tel. 0724/13-97-06

PIECE CO WSZYSTKOPALNE, używane, również z komputerami i dmuchawami oraz pompy c.o., od 500 zł. Oława, tel 0609/96-77-88

PIEKARNIK ELEKTRYCZNO-GAZOWY AMICA, szklany blat, zegar, do zabudowy - 500 zł. Wrocław, tel. 071/783-05-21, 071/765-92-76

PIEKARNIK ELEKTRYCZNY, 2 szt - 40 zł/szt Bierutów, tel. 071/315-62-85

PŁYTA CERAMICZNA, do zabudowy, ze sterowaniem sensorowym, firmowa, stan db - 250 zł. Wrocław, tel. 0603/18-65-32

PODGRZEWACZ WODY, przepływowy, elektr. po serwisie - 150 zł. Lwówek Śl. Tel. 0603/50-91-11

PODGRZEWACZ WODY, 40 l, na gwarancji, 1500 W, elektr. - 150 zł. Niedźwiednik, powiat ząbkowicki, tel. 0665/81-71-73

PODGRZEWACZ WODY, stojący, poj. 200 l, na gwarancji - 1.800 zł. Wrocław, tel. 0606/41-87-57

PODGRZEWACZE WODY AEG, STIEBEL-ELTRON, SIEMENS, VAILLANT, el. 12-24 kW - 250-450 zł, z montażem i dowozem do 200 km gratis, 2 lata gwarancji, serwis pogwarancyjny, naprawiamy wszystkie typy podgrzewaczy u klienta. Tel. 0503/63-82-10 LI0002859

POKRYWA DO SZYBKOWARU, nowa - 600 zł. Wrocław, tel. 0509/74-49-18

POMPA DO HYDROFORU, moc 7.5 kW, wyd. 12 m3/godz. - 1.100 zł. Syców, powiat oleśnicki, tel. 0800/53-72-91

POMPA CO WILO RS 25/4, z regul. obrotów, energooszczędna, fabr. nowa - 260 zł. Wrocław, tel. 0500/56-87-40

POMPA CO WILO, 2 szt. - 130 zł/szt. Wrocław, tel. 0692/14-21-21

PRALKA AUTOMATYCZNA WHIRLPOOL, ładowana z góry - 350 zł. Środa Śląska, tel. 071/317-57-43

PRALKA AUTOMATYCZNA BOSCH, wsad z boku lub z góry, nowy model, energooszczędna, automatyczny dobór wody, gwarancja i transp w cenie - 400 zł. Środa Śląska, powiat średzki, tel. 0603/68-45-40

PRALKA AUTOMATYCZNA ARDO, kolor czerwony, chrom. drzwiczki i pokrętła, seria limitowana - 550 zł. Wrocław, tel. 071/783-05-21, 071/765-92-76

PRALKA AUTOMATYCZNA CANDY, wsad 3 kg, wym. 50/42/65, wsad z przodu - 500 zł. Wrocław, tel. 071/765-92-76, 071/783-05-21

PRALKA AUTOMATYCZNA ELECTROLUX, wyświetlacz, timer, duże drzwiczki, Aquaspray, stan bdb - 500 zł. Wrocław, tel. 071/783-05-21, 071/765-92-76

PRALKA AUTOMATYCZNA AEG, wyswietlacz, timer, 1200 obr./min, oryg., prod. niemieckiej, stan bdb - 650 zł. Wrocław, tel. 071/783-05-21, 071/765-92-76

PRALKA AUTOMATYCZNA GORENJE WA 144, dwa wyświetlacze, cicha praca, stan idealny - 650 zł. Wrocław, tel. 071/765-92-76, 071/783-05-21

PRALKA AUTOMATYCZNA CANDY, otw. do góry - 500 zł oraz Whirlpool - 550 zł i Siemens-Bosch - 480 zł. Wrocław, tel. 071/783-05-21, 071/765-92-76

PRALKA AUTOMATYCZNA CANDY, otw. do górywym. 50/42/65, wsad z przodu (3 kg) - 500 zł. Wrocław, tel. 071/783-05-21, 071/765-92-76

PRALKA AUTOMATYCZNA BOSCH - 330 zł. Kłodzko, tel. 0600/61-61-77

PRALKA AUTOMATYCZNA ZANUSSI JET SYSTEM IZ-12, wirowanie 1400 obr./min, wsad 6 kg, 2005 r., używana, sprawna, gwarancja pół roku, otwierana z przodu - 600 zł. Wrocław, tel. 071/354-15-48, 0501/21-06-57

PRALKA AUTOMATYCZNA CANDY CTA 105, otwierana od góry, wirowanie 1000 obr./min, wsad 5 kg, 85 x 40 x 60 cm, 2003 r., gwarancja pół roku, używana, sprawna - 440 zł. Wrocław, tel. 071/354-15-48, 0503/81-00-52

PRALKA AUTOMATYCZNA AMICA PA 55, otwierana z przodu, wirowanie 800 obr./min, używana, sprawna, 2002 r., gwarancja pół roku, 85 x 60 x 55 cm - 420 zł. Wrocław, tel 071/354-15-48, 0501/21-06-57

PRALKA AUTOMATYCZNA POLAR PDH 885 DALIA, wsad 5 kg, wirowanie 800 obr./min, 60 x 55 x 85 cm, 1999 r., używana, sprawna, gwarancja 3 miesiące - 400 zł. Wrocław, tel. 071/354-15-48, 0501/21-06-57

PRALKA WIRNIKOWA - 150 zł. Bierutów, tel. 0500/56-33-48, 071/315-62-85

PRALKA WIRNIKOWA FRANIA, stan bdb - 120 zł. Dzierżoniów, tel. 0785/72-64-10

PRALKA WIRNIKOWA FRANIA, stan bdb, 2003 r., wys. 60 cm, śr. 40 cm - 140 zł do negocjacji. Jelenia Góra, tel 0605/76-62-04

PRALKI AUTOMATYCZNE MIELE, z gwarancją oraz inne - od 500 zł. Lwówek Śl. Tel. 0603/50-91-11

PRALKI AUTOMATYCZNE, prod. zach., wąskie i szerokie, ładowane od przodu i od góry, na gwarancji, stan idealny - 500 zł. Oborniki Śląskie, tel. 071/310-96-60 do godz. 14, 0608/02-25-54

PRALKI AUTOMATYCZNE BOSCH, MIELE, SIEMENS, prod. niem., energooszczędne, wsad z boku lub z góry, 5 kg, 1200 obr./min., automatyczny dobór wody, gwarancja i transp. w cenie - 300 zł - 750 zł Środa Śląska, powiat średzki, tel. 0603/68-45-40

PRALKI AUTOMATYCZNE AMICA, od 450 do 470 zł, Ardo - 499 zł, Privilege - 420 zł, Gorenje - 400 zł, Siemens-Bosch - 550 zł. Wrocław, tel. 071/783-05-21, 071/765-92-76

PRALKI AUTOMATYCZNE - 350 zł/szt Oława, tel. 0722/35-05-78

REGAŁ, nowe, nadają się do sklepu, piwnicy lub pomieszczeń pokojowych - 150 zł/szt. Strzelin, tel. 0669/40-42-76

REGAŁY MAGAZYNOWE, z duraluminium, dł. 4.30 cm, wys. 165 cm, głęb. 60 cm, półka ze sklejki, 2 szt. - 400 zł/szt. Siechnica, powiat wrocławski, tel. 0603/82-31-80

REGAŁY SKLEPOWE, stan bdb - 200 zł. Wrocław, tel. 0501/31-94-13

ROLETA ANTYWŁAMANIOWA - 900 zł. Wrocław, tel. 0691/50-36-34

ROŻEN ELEKTRYCZNY, wym. 25x20 cm - 50 zł. Bierutów, tel. 071/315-62-85, 0500/56-33-48

SCHŁADZARKA DO PIWA - 700 zł Trzebnica, tel. 071/312-15-02, 0502/72-03-34

SILNIKI DO PRALEK AUTOMATYCZNYCH, 2 sztuki - 75 zł/szt., w rozliczeniu przyjmę telefon bezprzewodowy. Wrocław, tel. 0606/62-07-04

SOFA, skórzana, biała - 100 zł. Bierutów, tel. 071/315-62-85

SOFA, 2-osobowa, stan bdb - 160 zł. Kłodzko, tel. 0600/61-61-77

SOFY, rozkładane, 3 szt. - 200 zł/szt. Bierutów, tel. 071/315-62-85

SPRZĘT AGD: kuchenka gazowa, el. piekarnik i rożen - 200 zł oraz pralka wirnikowa Frania, stan db - 150 zł. Wrocław, tel. 0663/93-36-39

SPRZĘT AGD: odkurzacze - 70-160 zł, kuchenka mikrofalowa Sharp do zabudowy - 80 zł, sokowirówka - 150 zł, robot kuchenny - 50 zł, frytkownica - 50 zł. Wrocław, tel. 0507/77-98-78

STOJAKI SKLEPOWE, na obuwie, obrotowe, metalowe - 100 zł/szt. Strzelin, tel. 0669/40-42-76

STOJAKI SKLEPOWE, metalowe, na odzież, solidnie wykonane, 7 szt. - 500 zł. Świdnica, tel. 0662/75-21-95

STOLIK, trójkątny, na 3 nogach, szklany blat, z półką, wym. 77x77x77 cm, wys. 45 cm - 120 zł. Wrocław, tel. 0507/79-23-79

STOLIK POD TELEFON, kolor jasny orzech, z połyskiem, stylizowany - 100 zł Wrocław, tel. 071/343-52-65

STOLIK RTV i szafka pod TV, szer. 1222 cm, głęb. 500 cm, wys. 533 cm, firmy Bog-Fran, używany - 250 zł. Wrocław, tel. 071/353-95-05, 0609/84-95-53

STÓŁ GASTRONOMICZNY, wym. 200x100x80 cm, z blatem aluminiowym - 350 zł. Domaszczyn, powiat wrocławski, tel. 0665/45-63-56

STÓŁ POKOJOWY, okrągły, mały - 200 zł. Bierutów, tel. 071/315-62-85

SUSZARKA DO BIELIZNY MIELE, kondensacyjna, stan bardzo dobry, skośny panel - 1.300 zł. Wrocław tel. 071/783-05-21, 071/765-92-76

SZAFA CHŁODNICZA, ze stali nierdzewnej. wym. 159x100x90 cm - 1.800 zł. Chojnów, powiat legnicki, tel. 0602/28-89-76

SZAFA CHŁODNICZA, sklepowa, 2-drzwiowa, oszklona, kolor biały, wys. 170 cm - 1.200 zł Wrząca Śląska, powiat górowski, tel. 0695/43-73-36

SZAFA PANCERNA, wys. 180 cm, głębokość 45 cm, szer. 96 cm - 1.000 zł. Wrocław, tel. 071/357-44-31

SZAFA POKOJOWA, 2-drzwiowa, jasna - 200 zł. Bierutów, tel. 071/315-62-85

SZAFA POKOJOWA, sosnowa, wym. 180x90x50 cm, szuflada, 4 półki - 700 zł. Wrocław, tel. 0698/36-19-84

SZAFKA, pod telewizor, mała, jasna - 120 zł Bierutów, tel. 071/315-62-85

SZAFKA ŁAZIENKOWA, wym. 80x72x35 cm, kolor ciemnobrązowy - 200 zł. Wrocław, tel. 0698/36-19-84

SZAFKA NA BUTY - 100 zł. Bierutów, tel. 0500/56-33-48, 071/315-62-85

TAPCZAN, mało używany, stan bdb - 50 zł. Strzegom, tel. 074/649-16-38, 0721/20-60-62

UMYWALKA, z nogą - 70 zł Bierutów, tel. 071/315-62-85

WAGA, dokładna, laboratoryjna, 500 mmgr + magazynowa 5-1000 kg - 180 zł. Oleśnica, tel. 071/314-27-37

WAGA ELEKTRONICZNA, do 150 kg - 900 zł. Wałbrzych, tel 074/843-36-25, 0503/35-63-82

WAGA ZEGAROWA, skala do 200 kg, prod. Lublin - 900 zł. Wrocław, tel. 0665/45-63-56

WAGI: uchylna, 15 kg + zegarowa 25, 500 i 2000 kg + magazynowe 5-1000 kg, odważniki handlowe, ceny od 150 zł. Wrocław, tel. 0601/55-08-01

WAGI - DUŻY WYBÓR, DOBRE CENY, NOWE I UŻYWANE, ELEKTRONICZNE i MECHANICZNE, legalizacja, komis. WYPRZEDAŻ WAG ROCZNIKA 2008!!! Na terenie Wrocławia - transport gratis!!! Na czas naprawy oferujemy wagę zastępczą. W sprzedaży również KASY FISKALNE!!! Wrocław, ul. Czarnieckiego 1, lok. 8 (teren SM Cichy Kącik), www.wagi.wroc.pl, sklep.wagi.wroc.pl. Tel. 071/374-10-99, 0695/53-92-34 W01029639

WAGI. CENY PROMOCYJNE SPRZEDAŻ, NAPRAWA LEGALIZACJA, KASY FISKALNE. W promocji nowe wagi - ceny takie jak wag używanych. Czas trwania promocji do wyczerpania zapasów. Wagi zastępcze na czas naprawy i legalizacji. TORVIK, www.torvik-wagi.wroclaw.pl. Wrocław, ul. Tęczowa 57, tel. 071/79-46-311, 0602/67-05-07 W01200954

WENTYLATOR MANTA, nowy - 50 zł. Opole, tel. 0602/13-63-91

WERSALKA, 2-osobowa, rozkładana, pojemnik na pościel, kolor niebieski, bez boków, stan db - 250 zł. Borzęcin, powiat trzebnicki, tel. 0500/46-82-49

WERSALKA, skórzana, czarna - 350 zł. Bierutów. tel. 071/315-62-85

WIRÓWKI DO BIELIZNY, prod. zachodniej, różne modele, techn. sprawne - od 40 zł. Lwówek Śl. Tel. 0603/50-91-11

WITRYNA CHŁODNICZA BOCHNIA, pionowa, podwójnie przeszklona u góry, poj. 600 l, 1999 r., używana, 80 x 195 x 70 cm - 1.000 zł. Wrocław, tel. 071/354-15-48. 0501/21-06-57

WITRYNA POKOJOWA, oszklona, ciemnoorzechowa, lustro, boki ze szkła szlifowanego - 3.000 zł Grodków, tel. 0604/45-00-87

WITRYNY CHŁODNICZE HELKAMA wym. 205x120x70 cm, rozsuwane elektroniczne sterowanie - 1.700 zł, wym. 190x70x60 cm - 560 zł, wym. 205x60x60 cm, elektroniczne sterowanie - 850 zł, transport Wrocław, tel. 0501/04-53-38

WYKŁADZINA, pokojowa, używana - 111 zl. Wrocław, tel. 0510/46-34-10

WYPOSAŻENIE, hoteli: używane stan dobry, 30 tapczanów, 15 szaf 2-drzwiowych, 30 stolików nocnych, 15 telewizorów, 34 krzesła drewniane profilowane i inne, najlepiej całość, - od 50 zł. Legnica, tel. 0602/66-51-29

WYPOSAŻENIE GASTRONOMII: stoły, szafy przelotowe, zlewy, baseny, stal nierdzewna (przyjmujemy zamówienia na wymiar), trzony gazowe, zmywarki gastr. (95 st.C), patelnie elektr., szafy i stoły chłodnicze, frytownice, obieraczki do ziemniaków, piece do pizzy, piece konwekcyjno- parowe, taborety elektr. i gaz., inne. www.gastro-marinex.pl, Jelenia Góra, ul. Grunwaldzka 58, tel. 075/753-18-55, 0601/62-59-35 W01012609

WYPOSAŻENIE GASTRONOMII: zmywarki do naczyń z wyparzaniem 95 stopni C kapturowe i podblatowe, trzon kuchenny elektryczny 4-płytowy z piekarnikiem, kostkarka do lodu, zmywarki, witryny chłodnicze, frytkownice, zlewozmywaki, bemar, grill el. i gazowy i inne od 100 zł. Jelenia Góra, tel. 075/764-89-57, 0601/76-57-19

WYPOSAŻENIE GASTRONOMII, prod. zachodniej: stoły robocze, szafy chłodnicze, zmywarki, grille, hot-dogi, patelnie, kuchnie, zlewy, frytkownice - od 400 zł. Lwówek Śl. Tel. 0603/50-91-11

WYPOSAŻENIE GASTRONOMII: zmywarki podblatowe i kapturowe 95 stopni C, piece konwekcyjno-parowe, kotły warzelne, piece do pizzy, frytkownice, ekspresy do kawy, zamrażarki, chłodnie, bemary, trzony gazowe i el., w cenie od 300 zł. Jelenia Góra, tel. 075/755-17-97, 0603/84-77-86

WYPOSAŻENIE GASTRONOMII: kostkarka do lodu, 22 kg/dobę, stan bdb - 550 zł, zmywarka gastronomiczna z wyparzaniem 90 stopni C. do talerzy i szkła - 650 zł, lodówkozamrażarka typ amerykański z kostkarką do lodu - 800 zł, rożen do kurczków 9 szt. - 700 zł. Wrocław, tel. 0781/35-47-69, 0516/81-07-64

WYPOSAŻENIE HOTELI. używane, stan dobry: 30 tapczanów, 15 szaf 2-drzwiowych, 30 stolików nocnych, 15 telewizorów, 34 krzesła drewniane profilowane i inne, najchętniej całość do negocjacji. Legnickie Pole, tel. 0602/66-51-29 WI9E9APH

WYPOSAŻENIE MIESZKANIA. wersalki, nowe, 3 szt., fotele rozkładane, nowe, 2 szt., fotele, bujane, seniory, 4 szt. - 4.000 zł lub zamienię na samochód. Prusice, powiat trzebnicki, tel. 071/387-06-56, 0880/77-61-35

WYPOSAŻENIE MIESZKANIA: zlewozmywak jednokomorowy, nowy, stalowy - 90 zł/szt., używane, niezniszczone - 50 zł/szt., okap chromoniklowy, z wentylatorem - 150 zł. Wrocław, tel 071/357-71-28

WYPOSAŻENIE MIESZKANIA meble, dywany, szkło, sprzęt AGD - od 2 zł. Chojnów, tel. 076/819-15-16, 0880/05-10-04

WYPOSAŻENIE MIESZKANIA: lodówkozamrażarka Sharp SJ-P43N, typ amerykański, zamrażalnik na górze, duża, na gwarancji - 1.200 zł, kuchenka elektryczna Amica. z płytą ceramiczną, szer. 60 cm, piekarnik z termostatem, w 100% sprawna. Lubin, tel. 0661/30-00-88

WYPOSAŻENIE MIESZKANIA, meble do kuchni, roczne, zabudowane sprzętem AGD, lodówka, zmywarka, piekarnik, zamrażarka szer. 90 cm, srebrny okap szer. 90 cm, płyta ceramiczna na sensorach, witrynki, szuflady z domykaczami, zlewozmywak z baterią, stan idealny, wym. 270x250x120 cm - 9.500 zł. Wrocław. tel 0502/34-23-52, 071/325-32-37

WYPOSAŻENIE SKLEPU. lodówki, zamrażarki, regały sklepowe, reklamy świetlne, meble biurowe i magazynowe, używane - od 10 zł. Legnica, tel 0608/32-30-82, 076/721-30-83

WYPOSAŻENIE SKLEPU: wagi elektroniczne, do 150 kg, cena 900 i 1.200 zł, regały sklepowe - 100 zł, dmuchawa na gaz - 170 zł słoneczko - 90 zł Wałbrzych, tel. 074/843-36-25. 0503/35-63-82

WYPOSAŻENIE SKLEPU: kasa fiskalna Elzab Delta Lux, kosze przeciwpożarowe, lodówka na napoje. na nabiał, szafka ubraniowa metalowa. biurko narożne, czytnik kodów - 3.500 zł. Wrocław, tel. 0693/43-33-01

WYPOSAŻENIE SKLEPU MIĘSNO-SPOŻYWCZEGO: lady chłodnicze, regały chłodnicze różnej długości, szafy chłodnicze oszklone, zamrażarki, bonety, lodówki, w cenie od 250 zł Jelenia Góra, tel. 075/755-17-97, 0603/84-77-86

WYPOSAŻENIE SKLEPU ODZIEŻOWEGO. manekiny Hugo Boss. profile metalowe do wieszania odzieży. lada z hartowaną szybą, półki, pufy, krzesła, lustra, wieszaki na kółkach na kółkach, oświetlenie halogenowe itp. Wrocław, tel. 0500/73-35-00, 0721/40-04-00

WYPOSAŻENIE SKLEPU ODZIEŻOWEGO. lady z ciemnego drewna. półokrągłe - 2.000 zł, oświetlenie - 2.000 zł, kaseton neonowy zewnętrzny - 2.000 zł, manekiny - 100 zł. Lubin, tel. 0602/45-78-45

WYPOSAŻENIE SKLEPU SPOŻYWCZEGO lady chłodnicze, witryny chłodnicze oszklone, zamrażarki skrzyniowe, szufladowe, szafa chłodnicza podwójna oszklona, drzwi przesuwane, waga elektroniczna, krajalnice do sera, wędlin, skośna i prosta z ostrzałką, tarcze 25 i 30 cm i inne od 100 zł Jelenia Góra, tel 075/764-89-57, 0601/76-57-19

WYPOSAŻENIE SKLEPU SPOŻYWCZEGO regał chłodniczy, dł. 1.50 m, waga, zamrażarka oszklona wózek 2-kołowy, waga, klimatyzacja oraz inne regały - od 400 zł. Wrocław, tel. 0781/02-96-97

WYPOSAŻENIE SKLEPU SPOŻYWCZEGO: regał chłodniczy, dł. 1.70 m, waga, zamrażarka oszklona, regały, wózek 2-kołowy, alum., schładzarka do piwa, od 400 zł. Wrocław, tel. 0781/02-96-97

WYPOSAŻENIE SKLEPU SPOŻYWCZEGO. lada chłodnicza Bochnia, dł 2 m - 1.200 zł, regał chłodniczy Norde, szer. 90 cm, roleta nocna - 1.000 zł, zamrażarka poj. 600 l - 600 zł, waga elektroniczna z kalkulacją - 350 zł, transport. Wrocław. tel. 0501/04-53-38

WYPOSAŻENIE SKLEPU SPOŻYWCZEGO: regały, lady, lodówki, mało używane, zadbane, cena od 100 zł. Trzebnica, tel. 0601/94-59-61

ZAMRAŻARKA. na lody - 400 zł. Wrocław, tel. 0507/00-53-10

ZAMRAŻARKA, 6-szufladowa - 220 zł. Kłodzko, tel. 0600/61-61-77

ZAMRAŻARKA, poj. 400 l, przeszklona od góry, 2002 r., miesiąc gwarancji, używana, sprawna - 600 zł. Wrocław, tel. 071/354-15-48. 0501/21-06-57

ZAMRAŻARKA POLAR MORS 220, sprawna - 100 zł. Kotowice. gm. Święta Katarzyna, tel. 071/302-94-01

ZAMRAŻARKI, szufladowe i skrzyniowe, różnych wielkości, gwarancja - do 300 zł. Lwówek Śl. Tel. 0603/50-91-11

ZAMRAŻARKI, cena od 250 do 300 zł/szt. Oława, tel. 0722/35-05-78

ZMYWARKA DO NACZYŃ BOSCH, do zabudowy, 60x60x80 cm - 500 zł. Wrocław, tel. 071/783-05-21, 071/765-92-76

ZMYWARKA DO NACZYŃ BOSCH, pod zabudowę - 320 zł. Kłodzko, tel. 0600/61-61-77

ZMYWARKA DO NACZYŃ Miele, szer. 60 cm, wolno stojąca z możliwością częściowej zabudowy, biała, 3 temperatury i 4 programy mycia, zabezp. agnostopem, nabłyszczenia na panelu sterowania, w wyposażeniu tacka myjąca - 550 zł. Lubin, tel. 0608/46-21-04

ZMYWARKA DO NACZYŃ, gastronomiczna - 1.200 zł. Radwanice, powiat polkowicki, tel. 0606/96-13-66

ZMYWARKA DO NACZYŃ SIEMENS 45, szer. 45 cm, wolno stojąca lub do zabudowy, używana, 6 mies. na gwarancji - 450 zł. Wrocław, tel. 071/795-69-91, 0888/64-09-50

ZMYWARKA DO NACZYŃ, gastronomiczna - 1.750 zł. Złotoryja, tel. 0609/62-00-37

ZMYWARKI DO NACZYŃ, prod. zachodniej, wolno stojące i do zabudowy, 45 i 60, po serwisie - od 300 zł Lwówek Śl. Tel. 0603/50-91-11

ZMYWARKI DO NACZYŃ, gastronomiczne, prod. zachodniej, wyparzanie w temp. 95 C, z gwarancją serwisu, różne modele i marki - od 1.000 zł. Lwówek Śl. Tel. 0603/50-91-11

ZMYWARKI DO NACZYŃ, cena od 350 zł/szt. Oława, tel. 0722/35-05-78

ŻYRANDOL, 4-ramienny, jasne drewno - 45 zł. Tel. 0791/74-08-26

ŻYRANDOL + 2 kinkiety - 250 zł. Wrocław, tel. 0601/76-02-51, 071/352-90-26

ŻYRANDOL, nieużywany, na 1 żarówkę - 50 zł. Bierutów, tel. 0500/56-33-48, 071/315-62-85

ŻYRANDOLE - od 15 do 50 zł. Bierutów, tel. 071/315-62-85

SPRZĘT SPORTOWO--TURYSTYCZNY

AKUMULATORY żelowe, do łodzi motorowych, 50 Ah, 3 mies. gwarancji - 105 zł/szt. Lubin, tel. 0725/29-25-57

BROŃ MYŚLIWSKA DUBELTÓWKA IŻ 27E, kaliber 16, lunela Cais 4x30 - 1.200 zł. Leśna, tel. 075/721-16-32, 0887/71-87-28

KAJAK - 270 zł. Oleśnica, tel. 071/398-51-61, 0605/93-78-98

KASK NARCIARSKI, dziecięcy, czerwony - 40 zł. Wrocław, tel. 0665/33-77-70

KUPIĘ SILNIK DO ŁODZI oraz ponton. Wrocław, tel. 0501/89-40-55

KUPIĘ SILNIKI DO ŁODZI oraz łódź motorową. Wrocław, tel. 0501/89-40-55

○ ŁODZIE WIOSŁOWE I MOTOROWE- PONTONY - SILNIKI DO ŁODZI dla wędkarzy i turystów. 15 modeli łodzi - od 2.5 do 5 m oraz wszystkie inne modele firm: DAREK TEXAS, POLIGLAS, POLIFAKTOR, MINDAK, KAZPOL, CRESCENT, KRUGER. SILNIKI do łodzi, przyczepy podłodziowe. SPRZEDAŻ RATALNA. Dzierżoniów, tel. 074/831-04-96, 0504/09-26-64 W01061086

ŁÓDŹ WĘDKARSKA + silnik 2 KM, przyczepa - 2.400 zł lub zamienię na ponton z silnikiem do 10 KM, dopłacę. Brzeg, tel. 0606/83-98-65

ŁÓDŹ MOTOROWA, 80 KM, 7-osobowa, z przyczepką - 18.000 zł. Nysa, tel. 0694/43-30-21

ŁÓDŹ ŻAGLOWA, z przyczepą, zarejestrowana - 5.500 zł. Bielawa, powiat dzierżoniowski, tel. 0601/55-22-52

ŁUKI, klasyczne, prod. pol. i rosyjskiej, profesjonalne, 4 szt. - 300 zł/szt., dodatkowo strzały profesjonalne - 50 zł/szt. Tel. 0603/17-39-28

FOTO NARTY BIEGOWE FISCHER, amatorskie, używ., z wiązaniami, sprzedam zestaw biegowy rekreacyjny, narty 190/200, buty w rozmiarze 38, 40, 42 oraz kije, narty z łuską, buty Fischer, Salomon, Meindl w dobrym stanie, cena kompletu - 270 zł. Jelenia Góra, tel. 0887/96-14-12 II99HX7M

NARTY ZJAZDOWE - 120 zł. Brzeg Dolny, tel. 071/319-54-90, 0604/31-72-76

NARTY ZJAZDOWE - 50 zł. Świdnica, tel. 074/853-85-90

NARTY ZJAZDOWE carvingowe: Salomon, Fischer, Atomic - 200 zł/kpl. oraz buty narciarskie Salomon, Nordica - 100 zł/parę. Wrocław, tel. 0501/00-78-81, 0501/40-70-33

NARTY ZJAZDOWE ELAN, dł. 170 cm., wiązania - 120 zł/para. Lubań, tel. 0507/71-74-93

NARTY ZJAZDOWE FISCHER, dł. 170 cm, wiązania Tyrolla, stan bdb - 170 zł. Wrocław, tel. 0691/94-66-78

NARTY ZJAZDOWE KEIL, do zjazdów skalnych, wiązania Pelzl 8001, dł. 168 cm, stan bdb - 140 zł. Wrocław, tel. 0691/94-66-78

PONTON, z silnikiem Yamaha - 4.500 zł. Bielawa, powiat dzierżoniowski, tel. 0510/96-56-24

PONTON, 3-osobowy + wiosła - 150 zł. Oleśnica, tel. 071/398-51-61, 0605/93-78-98

PRZYRZĄD DO ĆWICZEŃ - wiosła - 150 zł. Kłodzko, tel. 0600/61-61-77

PRZYRZĄD DO ĆWICZEŃ - atlas obciążenie na gumach - 150 zł. Kłodzko, tel. 0605/44-85-50

PRZYRZĄD DO ĆWICZEŃ ORBITREK, magnetyczny, licznik - 190 zł. Kłodzko, tel. 0888/03-58-80

RAKIETA TENISOWA, z torbą - 40 zł. Wrocław, tel. 071/325-58-64

RAKIETY TENISOWE, Head, Prince, Wilson, grafilowe, z naciągami i pokrowcami, od 40-80 zł. Wrocław, tel. 0502/19-99-49

ROWER TRENINGOWY KETTLER, 10-biegowy, licznik - 120 zł. Kłodzko, tel. 0888/03-58-80

SANKI, metalowe, dł. 50 cm, 3 szt. - 25 zł/szt. Bierutów, tel. 071/315-62-85

SILNIK DO ŁODZI, 5 KM - 1.300 zł. Oleśnica, tel. 071/398-51-61, 0605/93-78-98

SILNIKI DO ŁODZI: Johnson i Yamaha, zaburtowe - 1.300 zł. Wieluń, tel. 0791/60-27-91

○ STOŁY BILARDOWE nowe i używane, wynajem, raty, remonty, wymiana sukna, akcesoria, lotki, piłkarzyki, automaty zarobkowe z koncesją. www.agnes.okey.pl. Chojnów, tel. 0602/19-72-54, 076/818-15-25 WI0104998

○ STOŁY BILARDOWE - PRODUCENT: dzierżawa, wynajem, wszystkie rozmiary, montaż, transport na terenie Dolnego Śląska gratis, piłkarzyki, rzutki dart, gry hazardowe z koncesją, renowacja stołów i wymiana sukna, wszystkie akcesoria bilardowe, sukna bilardowe (różne marki i kolory) raty od 150 zł/mies. Legnica, tel. 0607/80-15-21 www.abako.net.pl, 076/818-65-14 WI0002136

UPRZĄŻ KONNA, mało używana - 400 zł, powiat świdnicki, tel. 0664/80-13-23, 0664/80-13-24

WOREK BOKSERSKI, duży - 60 zł. Kępno, tel. 0691/43-53-59

WYPOSAŻENIE SIŁOWNI ATLAS, prod. zachodniej, z obciążnikami i sztangą, rowery treningowe, masażery, steppery, stoły do tenisa, bieżnia elektr. i inne. Lwówek Śl. Tel. 0603/50-91-11

TURYSTYKA

● ABSOLUTNIE KORZYSTNE WARUNKI I CENY JUŻ OD 20 ZŁ NOCLEG, w willi (www.gorysowie.eu) w lesie 69 km od Wrocławia i w pokojach z łazienkami, z RCD, TV SAT oraz: czajniki, lodówka, mikrofalówka, taras widokowy, grill zadaszony, 25 os., parking zamykany, źródlana woda w kranach, dodatkowo: TV, agrorestauracja jacuzzi, solarium, sauna IR, sala balowa do 40 os. Tel. 074/845-33-43 T01436398

AGROTURYSTYKA „U JANECZKI", w Osiecznej k. Leszna zaprasza na wczasy i weekendy, w ofercie jazda konna, wędkarstwo, biesiady przy ognisku, możliwość organizacji „zielonej szkoły" - 15-20 zł za osobę na dobę. Osieczna, tel. 065/535-01-70, 0507/06-43-02

AGROTURYSTYKA, „Białolądecka Osłoja" zaprasza na miły pobyt, pokoje 2-, 3- i 4-osobowe, cena od 25 zł/os./dobę, blisko wyciągu, domowe wyżywienie w jadalni z kominkiem (do 25 osób). Ołdrzychowice Kłodzkie, tel. 074/868-90-25, 0607/71-60-81

● AGROTURYSTYKA - „MICHAŁÓWKA", ferie w Górach Sowich, w malowniczej wsi Michałkowa (70 km od Wrocławia) wśród gór i lasów, zaprasza na całoroczny wypoczynek z możliwością wyżywienia (smakowita kuchnia domowa). Do dyspozycji pokoje 2-, 4-, 5-osobowe, salon z DVD, TV-sat., kominek parking. www.agromichalowka.za.pl. Michałkowa k. Zagórza Śląskiego, tel. 074/845-33-20 T01061198

AGROTURYSTYKA W GÓRACH SOWICH, dom tylko dla gości, las, rzeka, blisko wyciągi narciarskie, 3 pokoje dla 10 osób, z łazienkami, kuchnia z wyposażeniem, TV, podwórko ogrodzone, możl. pobytu z psem - 25 zł za osobę na dobę. Sokolec, tel. 074/872-58-14, 0512/77-65-98

AGROTURYSTYKA W GÓRACH SOWICH, pokoje w domku, z osobnym wejściem, malownicze położenie, w pełni wyposażony, szlaki turystyczne - 20-25 zł za osobę na dobę. Wolibórz, powiat kłodzki, tel. 0607/45-57-68

AGROTURYSTYKA W KARKONOSZACH - zapraszamy w piękne okolice Karpacza, cisza, spokój, smaczna domowa kuchnia, w pobliżu ścieżki rowerowe, pokoje wyposażone w sprzęt RTV, parking przy domu, ceny już od 25 zł/osobę. Kostrzyca, pow. jeleniogórski, tel. 0507/87-83-08 Z00K03788

AGROTURYSTYKA W KOTLINIE KŁODZKIEJ, pokoje 2- i 3-osobowe - od 20 do 25 zł/osobodoba. Szklarka, tel. 074/811-80-19, 0517/33-41-78

DOMEK NA POJEZIERZU LUBUSKIM letniskowy, w Pszczewie k. Międzyrzecza, nad jeziorem Szarcz, pole namiotowe, pełne wyposażenie, w lesie, grzyby, suszarnia, ryby, wędzarnia, stadnina koni, grill, możl. wyżywienia, od 19 zł/doba od osoby, w zależności od czasu pobytu, zakresu świadczeń. Pszczew, powiat międzyrzecki, tel. 095/749-11-93

DOMEK W BIESZCZADACH, w ferie i inne terminy, w cenie pobytu kulig, ogniska, pieczeń, bigos, jazda terenówką, obserwacja dzikiej zwierzyny i inne atrakcje - od 25 zł/os./dobę. Wołkowyja, powiat leski, tel. 0511/83-27-31

FOTO **FOTO** DOMEK W KARKONOSZACH, w Szklarskiej Porębie, komfortowy, łazienka, miejsce na ognisko, parking, TV kablowa, w blisko szlaki turyst. i wyciągi narciars., po remoncie, 2 pokoje 4-osobowe z łazienkami, kuchnia, parking, piękna okolica - 125 zł/dobę za pokój. Tel. 076/852-39-07, 0509/67-64-17 II99E7FX

FOTO **FOTO** DOMEK W KOTLINIE KŁODZKIEJ, w Goworowie, komfortowy, 600 m n.p.m., w spokojnym miejscu, przy trasach turystycznych i wyciągach narciarskich, salon z jadalnią, 3 sypialnie, maksymalnie dla 9 osób, idealny na wyjazdy narciarskie, wczasy rodzinne lub romantyczne weekendy przy kominku - 370 zł/dobę (www.gorskidom.tvc.pl). Tel. 091/452-81-82, 0601/76-73-23 II99RYAN

FOTO DOMKI W KOTLINIE KŁODZKIEJ, wypoczynkowe, całoroczne, ekologiczne, w okolicy Czarnej Góry, w Stroniu Śląskim, dla 4-10 osób, 150 m od wyciągów narciarskich, kuchnie, łazienki, dwie sypialnie - 25 zł/dobę od osoby (www.domkiwypoczynkowe.com). Stronie Śląskie, powiat kłodzki, tel. 0501/67-44-50, 0692/41-30-43 II99CWXJ

FOTO DOMKI W KOTLINIE KŁODZKIEJ: 9-osobowy, w Kletnie - 350 zł/dobę; 14-osobowy, w Młynowcu - 450 zł/dobę, kominki w salonach, okolice Czarnej Góry i Stronia Śląskiego, www.chata-andreasa.pop.pl. Wrocław, tel. 0601/77-14-54, 071/346-60-32 Z00A01156

MIESZKANIE W KARKONOSZACH, w Ściegnach k. Karpacza, już przy miasteczku Western City (około 2.5 km od centrum Karpacza), 2 pokoje, w pełni wyposażona kuchnia, łazienka, przedpokój, RTV, parking, maks. 8 osób, możliwość wynajęcia pojedynczych pokoi - 30 zł/osobę/dobę. Ściegny k. karpacza, tel. 0695/43-49-39, 075/718-20-02 Z00K03164

● MIĘDZYZDROJE - PENSJONACIK CAŁOROCZNY, wczasy, weekendy, ferie, pokoje 2-, 3-, 4-osobowe, urządzona kuchnia, łazienki z natryskami, TV SAT i czajniki w pokojach, możliwość parkowania - od 25 zł za osobę na dobę, dziecko z rodzicami do lat 5 gratis, zapraszamy. Międzyzdroje, tel. 0693/72-25-55, 091/328-22-17 T01016804

● POBIEROWO - MORZE 150 M, CENTRUM. OW „PUCHATEK" ZAPRASZA, grupy zorganiz. od 04.2009 do wakacji na tanie: zielone szkoły (od 42 zł), zielone przedszkola (od 32 zł), wczasy seniora (od 57 zł). Wakacje: kolonie, obozy (od 62 zł), wczasy (od 57 zł - nocl + obiad), cena obejmuje noclegi, atrakc. program k-o, bdb wyżywienie (4 pos.). Pomoc w zorganiz. transportu. Zarezerwuj, tel. 091/386-41-03, 0512/45-44-43 non stop T01017459

FOTO POKOJE W GÓRACH SOWICH, w willi „Justynka", łazienki, całodzienne domowe wyżywienie, parking, zadaszony kominek, 8 km od Świdnicy, 10 km od Walimia i Rzeczki, 15 km od Wałbrzycha, 30 km od granicy Czech, miejsce na ognisko, TV SAT - od 25 zł/dobę od osoby (www.agrojustynka.pl). Bystrzyca Górna, tel. 074/850-99-59, 0505/90-68-71 II9934FT

FOTO POKOJE W KARKONOSZACH, 2-, 3-, 4-osobowe, w Przesiece, malowniczej miejscowości pomiędzy Karpaczem a Szklarską Porębą, nowy dom, sala z kominkiem i TV, blisko wodospad, węzeł szlaków turyst., piętro wydzielone, kuchnia do dyspozycji gości, parking zamykany, od 30 zł/dobę. Jelenia Góra, tel. 075/762-16-42, 0604/89-68-44 Z00A01060

POKOJE W KARKONOSZACH, centrum Szklarskiej Poręby, 2 - 3-osobowe, do dyspoz. kuchnia, łazienki, TV, parking, blisko wyciąg na Szrenicę - 30 zł/osoba/doba. Szklarska Poręba, powiat jeleniogórski, tel. 0605/83-19-38

POKOJE W KARKONOSZACH, w Miłkowie, pokoje z TV, dostęp do kuchni, ogrodzony parking, grill - od 18 zł za osobę na dobę. Miłków, tel. 075/761-00-82

POKOJE W KARKONOSZACH, 2-, 3- i 4-osobowe, 2 km od Karpacza, możl. korzystania z kuchni, sprzęt RTV, parking, grill - 25 zł/za osobę na dobę. Miłków, tel. 075/761-07-47, 0885/01-26-89

POKOJE W KOTLINIE KŁODZKIEJ, w Polanicy Zdroju, każdy z łazienką i aneksem kuchennym, pełne wyposażenie, osobne wejście, sprzęt RTV, duży ogród z grillem i pasażem rekreacyjnym, parking przy domu, w domu nie pali się papierosów - 30-35 zł za osobę na dobę; www.domher.republika.pl. Polanica Zdrój, tel. 074/868-18-74, 0604/66-85-41

POKOJE W KOTLINIE KŁODZKIEJ, 2- i 3-osobowe, w miejscowości Szklarka, przy trasie Bystrzyca Kłodzka-Polanica Zdrój, blisko góry i las, wokół cisza i spokój, możl. korzystania z kuchni, wykupienia wyżywienia, masażu kręgosłupa i kąpieli perełkowej - 30 zł/os./dobę. Szklarka, powiat kłodzki, tel. 0661/95-89-02

POKOJE W TATRACH, w Zakopanym, cicha i ładna okolica, TV, dostęp do aneksu kuchennego - 25 zł/os. Zakopane, tel. 018/206-21-92, 0505/71-88-80

POKOJE W TATRACH, w Zakopanem - od 25 zł za osobę na dobę. Zakopane, tel. 0609/23-16-94

● POKOJE NA WYBRZEŻU w Pobierowie, zapraszamy na majowy weekend oraz sezon letni (od czerwca do września), w ofercie pokoje 3- i 4-osobowe z łazienkami, z balkonem lub tarasem, 50 m od morza - od 40 zł za osobę na dobę. Pobierowo, tel. 0504/26-51-40 T01129258

● REWAL - MORZE 500 M, pokoje i domki z łazienkami, TV, balkonami, aneksy kuchenne ogólnodostępne, parking bezpłatny, plac zabaw. Tel. 091/386-29-50, 0503/00-69-57 www.albertus.ta.pl T01017019

WCZASY ZA GRANICĄ, na Węgrzech, w słynnym kurorcie Heviz, 1-, 2-, 3-tygodniowe, w cenie SPA, basen, śniadanie, dojazd indywidualny lub busem - 39 EUR/osobę/dobę. Wrocław, tel. 071/348-39-23, 0509/49-69-16

USŁUGI

SAMOCHÓD Z DŹWIGIEM
Przewóz ładunków ponadgabarytowych
• baraki • samochody • maszyny • palety •
• do 3.50 metra wysokości i szerokości OR070030
• usługi dźwigiem HDS do 9 ton
tel. 0-603 749 666

STUDNIE wiercone
OR070184
tel. 071/327-71-45, 0-502 576 020

○ AKTUALNIE OD A DO Z. STUDNIE WIERCONE MECHANICZNIE, próbne wiercenia, gwarancja rzetelnego wykonania. Montaż hydroforni, pomp głębinowych, urządzeń sterujących, doradztwo, serwis, www.guttex.pl. Tel. 0605/20-85-67, 0691/39-05-41 W01504628

REKLAMY i POLIGRAFIA
BANERY * WYDRUKI * TABLICE * SZYLDY
ULOTKI-WIZYTÓWKI
PIECZĄTKI * NAKLEJKI * PLAKATY
Wrocław, ul. Zielińskiego 22a (koło Hotelu Wrocław)
tel. 071/362 39 13, 0695 697 695, e-mail: biuro@wojtas.pl
OR083228

● OBSŁUGA KSIĘGOWO-KADROWA, program „Płatnik", PIT-y, zeznania roczne. Tel. 0697/60-60-97 L01033419

● PRZYJMĘ ZLECENIA WYKŁADZIN, PRZEPROWADZKI, transport, sprzątanie. Wrocław, tel. 0503/13-00-20 L01035709

USŁUGI MOTORYZACYJNE

○ KLIMATYZACJA, usuwanie nieprzyjemnych zapachów, bakterii, pleśni, grzybów z wnętrza samochodu ozonem. Promocja do kwietnia 50%, tj. tylko 30 zł. Znakowanie lusterek 20 zł. Naprawa zawieszeń, geometria kół, demontaż kratek. Diagnostyka podwozia. Wrocław, ul. Trawowa 8, tel. 071/357-25-25 WI99RXMR

USŁUGI SPRZĘTOWO-TRANSPORTOWE

TRANSPORT TOWAROWY
KRAJ I ZAGRANICA
MERCEDES SPRINTER, KONTENER MAX LUB ŚREDNI
od 0,80 zł/km
TRANSPORT AUT od 1 do 4 sztuk
0-691 052 616, 0-722 398 726
tel./fax 071/321-81-56 faktura VAT
OR083494

PODNOŚNIKI KOSZOWE
MAŁY LEKKI 3,5t - 16m
TELESKOPOWY KOSZ OBROTOWY
NOŻYCOWY - 27m OR072111
tel. 071 330-30-91 lub 0601-703-547
RABATY DLA FIRM!

PODNOŚNIKI KOSZOWE 18 - 27 m
0-604 978 573
071/398-33-47

○ 0501/283-906 TANI TRANSPORT I PRZEPROWADZKI, PRZEWÓZ OSÓB kraj - zagranica, szybko, solidnie, tanio - 0.90 zł/km. IVECO 35 MAXI, 15 m3, faktury VAT. Podejmiemy współpracę z firmami, jesteśmy otwarci na różne propozycje. Dyspozycyjność 24 h. W01066827

POMOC DROGOWA - TANIO!
Ład. 2,4 tony! Duża platforma 5,6 m x 2,4 m. Busy, osobowe, maszyny.
Wrocław, tel. 0-516 39 82 70 OR090018

○ 1.5 T, VW LT 35 MAXI, VW LT 28 MAXI + przyczepa lub laweta, drobne przeprowadzki, kraj - zagranica, rachunki, tani transport od 0.80 zł/km. Komfortowe przewozy ekspresowe, bus, klimat., 6-osob., VW Transporter T5, w godz. 8-21. Tel. 071/326-23-97, 0504/14-83-26 W01020469

Pomoc drogowa 24 h. Transport - kraj, zagranica, do 2 t
18 m3, laweta na 1 lub 2 samochody. Faktura VAT 0-602 608 089
OR090129

○ 1/24 GODZ. TRANSPORT KRAJOWY I MIĘDZYNARODOWY, samochody ciężarowe Iveco Eurocargo, 41 m3, 3.5 t, plandeka, na 16 europalet, busy towarowe, oplandekowane o wym. 4.3x2.2x2.2 m + winda i osobowe, duże przyczepy, przewóz koni, lawety, możliwość przewozu 2 aut naraz, pełne ubezpieczenie przewoźnika. Szybko, solidnie, ceny umowne. Wrocław, tel. 071/357-01-40 (fax), 0504/59-26-38 W01169677

TRANSPORT NISKOPODWOZIOWY
KRAJ - ZAGRANICA 0-606 780 804
OR080011

○ ABSOLUTNIE KAŻDE USŁUGI PORZĄDKOWO-TRANSPORTOWE, WYWÓZ GRUZU, ZIEMI ITP., podstawianie kontenerów 6 t. Ford Transit 1.5 t, z wywrotem. Możliwość załadunku, usługi minikoparkoładowarką BOBCAT. SKUP ZŁOMU. E-mail: tona1972@interia.pl, tel. 0608/36-41-02, 071/352-81-21 (fax) W01021629

TRANSPORT: WYWROTKI, 8 x 4 i mniejsze
PIASEK, ŻWIR, ZIEMIA ,WYWÓZ GRUZU **tanio tel. 0601 17 31 35**

○ BUSY - MERCEDESY: SPRINTER MAXI - 14 m3, SPRINTER kontener - 20 m3. Transport kraj - zagranica, przewóz towarów, odzieży na wieszakach, przeprowadzki kraj - zagranica, przewóz osób - szybko, solidnie i bezpiecznie. Wrocław, tel. 0605/05-95-13 całą dobę, 071/364-10-67 W01153708

○ DŹWIG HDS 6 TON - USŁUGI TRANSPORTOWE, przewóz baraków, kontenerów socjalnych, elementów długich, maszyn, HDS (1600 kg na wys. 10 m), ład. 10 ton, www.transportplushds.pl. Wrocław, tel. 0603/78-55-19 W01283877

○ KOPARKA, KOPARKOŁADOWARKA, WYWROTKA - roboty ziemne, wykopy, wyburzenia, rozbiórki, transport (piasek, żwir, kruszywo, ziemia). Wrocław, tel. 0601/68-80-48, 0605/68-80-48 W01032089

○ PODNOŚNIKI KOSZOWE, od 18 do 27 m - usługi i wynajem, usługi montażowe i demontażowe, reklamy, usługi budowlane, wycinki i pielęgnacja drzew. Dla stałych klientów i przy dłuższych zleceniach korzystne rabaty. Wrocław, tel. 0604/97-85-73, 0660/68-20-19, 071/398-33-47 WI87TWF4J

○ POMOC DROGOWA - PRZEWÓZ AUT LUB MASZYN, do 2 t + ewentualnie przyczepa. Wrocław, tel. 0691/74-08-37 W01032079

○ POMOC DROGOWA 24 H - WROCŁAW, transport w granicach miasta - 100 zł. Rabat dla warsztatów, komisów itp. Tel. 0793/02-78-65 W01037709

POMOC DROGOWA od 80 gr/km
ładowność 2.100 kg
Kraj-zagranica Tel. 071/372 64 66, 509 971 044 *(dostępny 24h)*

SKUWANIE BETONU I WYWÓZ GRUZU
M-BUD
Roboty ziemne i wyburzeniowe
tel. 0-502 33 00 15
071/363-40-80
OR083163

○ POSIADANYM TANIM TRANSPORTEM PRZEWIEZIEMY KAŻDY TOWAR, sprzęt, materiał w dowolne miejsce w kraju i za granicą. Oczekujemy także współpracy ze spedycjami, firmami na stałe lub okazjonalnie. Profesjonalnie, bardzo życzliwie, uczciwie i elastycznie w pertraktowaniu ceny. Śmigiel, powiat kościański, tel. 0608/44-40-12, 065/518-04-45 W02000969

○ PROFESJONALNY TRANSPORT, do 3 aut, VW LT 46 + laweta 8x2 m, pomoc drogowa, kraj, zagranica, faktury VAT, fachowe doradztwo przy zakupie aut, przeprowadzki i przewóz towarów dł. do 8 m, przewóz osób 5+1, 24 h. Wałbrzych, tel. 0609/11-43-43 WI9934AR

● ROBOTY ZIEMNE: wykopy pod budynki, koparkoładowarki, koparki kołowe, wywóz gruzu, samochody wywrotki 13-25 ton, niwelacje terenu, wyburzenia, budowa dróg tymczasowych, dojazdowych do budowy, wykopywanie starych korzeni drzew, karczowanie, przygotowanie terenu do budowy. Tel. 0501/56-48-90 L01015199

○ ROBOTY ZIEMNE NIWELACJE TERENU, wykopy pod fundamenty, szamba, rozbiórka budynków i hal, kucie posadzek młotami hydraulicznymi. Wynajem maszyn budowlanych: koparkoładowarek Caterpillar, JCB, koparek kołowych. Samochody wywrotki 13-25 t. Zasypywanie ław fundamentowych piaskiem wraz z zagęszczeniem, instalacje wod.-kan. i inne roboty. Wrocław, tel. 0508/14-21-31 W01005167

ROBOTY ZIEMNE, WYBURZENIA
WYKOPY POD FUNDAMENTY
TRANSPORT
KRUSZYWA
Koparkoład. CAT 428C
Ładowarki CAT 2 m³
Koparki CAT 1,2 m³
Tel. 0-602 108 220, 0-605 766 664
tel./fax 071/311-25-89.
www.herkules.wroclaw.pl
OR083673

○ ROBOTY ZIEMNE, PRZYWÓZ PIASKU, ŻWIRU, WYWÓZ I PRZYWÓZ ZIEMI OGRODOWEJ, wywóz gruzu, śmieci, materiałów pobudowlanych, rozbiórki starych obiektów i inne, przywóz szlaki czystej z miału węglowego na utwardzenie drogi, wykopy pod budynki, szamba oraz przywóz tłucznia kruszonego odpowiedniej granulacji i z betonu. Tel. 071/792-34-08, 0889/71-88-02 WI0009206

ROBOTY ZIEMNE
KOPARKO-ŁADOWARKA
JCB 3CX OR071850
Wrocław, tel. 0-501 28 39 28

● TRANSPORT CIĘŻAROWY Z HDS, materiałów budowlanych, urządzeń i innych, zestaw 26 ton. Transport krajowy, spedycja. Krótkie terminy, konkurencyjne ceny, faktury VAT. Tel. 0607/32-23-63 L01018199

○ TRANSPORT KRAJOWY I MIĘDZYNARODOWY - 24 H. Samochody dostawcze ład. do 2.5 t, do 8 palet euro + winda, faktura. Możliwość stałej współpracy. Szybko i solidnie. Wrocław, tel. 0516/06-12-65 W01009579

○ TRANSPORT KRAJOWY I ZAGRANICZNY, profesjonalne przeprowadzki, przewóz osób - busy Mercedes Sprinter Maxi i Mercedes Sprinter osobowo-towarowy (z klimatyzacją) - szybko, solidnie, na czas, 24 h. Faktury VAT. Wrocław. tel. 071/373-61-16 w godz. 10-18, 0601/78-39-68 W01007869

○ TRANSPORT PRZEPROWADZKI - PROMOCJA kraj i zagranica, najnowsze Iveco Maxi, 17 m3 + przyczepa do 40 m3, pracownicy do noszenia mebli, folie, kartony, koce, pianki do mebli. 101% profesjonalizmu. Wrocław, tel. 0501/70-99-13, 071/354-50-02 W01036669

PRZEPROWADZKI
TRANSPORT ARKA
OR083578
SZYBKO, TANIO, SOLIDNIE
tel. 071/330-57-62, 0-507 084 558

○ TRANSPORT SAMOCHODÓW NA LAWECIE I MEBLI., Zagranica i kraj, dobra znajomość jęz. niemieckiego. Niemcy, Holandia, Belgia, załatwianie odpowiednich dokumentów koniecznych przy rejestracji samochodów w Polsce. Opole, tel. 077/464-20-16, 0604/81-88-68 W01020609

DO WYNAJĘCIA NACZEPA NISKOPODWOZIOWA
długość 13 m
Świdnica Śl., ul. Wrocławska 112,
tel. 074/851-61-17, 0-660 437 922
OR074252

○ TRANSPORT OSOBOWY, KRAJOWY I ZAGRANICZNY, oferujemy komfortową jazdę nowocześnie wyposażonymi pojazdami Mercedes Sprinter: 14+1 osób, 8+1 osób. Tel. 0601/79-08-13. 071/339-84-54 WI0008366

PODNOŚNIK KOSZOWY 19 m
wynajem
OR081661
071/39-22-627, 0-605 036 290

○ TRANSPORT Z HDS, przewóz materiałów budowlanych, palet, maszyn, itp. ładowność 11 ton. Szczepanów, powiat średzki, tel. 071/396-85-15, 0696/60-94-91 WI9CHJ9F

ROBOTY ZIEMNE, WYBURZENIA,
DOWÓZ PIASKU, KRUSZYWA,
ZIEMI, SKUWANIE BETONU,
UTYLIZACJA ODPADÓW,
KANALIZACJE, KOPARKI
CENY PROMOCYJNE
☎ 0-660 479 079
OR090326

○ USŁUGI TOKARSKIE - samochód ciężarowy kontener, na 17 europalet, izoterma. Podejmę stałą współpracę. Wrocław, tel. 0601/78-90-48 W02001149

ROBOTY ZIEMNE
koparkoładowarka
CASE 580 K
Wrocław i okolice
Wrocław, tel. 0-601 77 49 81

○ USŁUGI TRANSPORTOWE, KRAJ I ZAGRANICA przewóz osób, Mercedes Vito 6+1, transport samochodów - laweta, przeprowadzki - samochody dostawcze: Mercedes Sprinter Maxi, Iveco Eurocargo 50 m3, ładowność 4550 kg. Tel. 0502/24-25-02, 071/356-90-09 WI0020337

USŁUGI BUDOWLANO-MONTAŻOWE

POSADZKI
z MIXOKRETA
ZACIERANIE MECHANICZNE
0605 305 035
Wrocław, tel. 071/ 399 87 89
TANIO - DOKŁADNIE

POSADZKI
Z MIXOKRETA
ZACIERANIE MECHANICZNE
071/325-84-52, 0-790 554 663
PROFESJONALNIE
OR073921

TYNKI
OR083077
GIPSOWE
MASZYNOWE
0-787 418 894, 0-790 554 663
PROFESJONALNIE

POSADZKI MIKSOKRETEM
ZACIERANIE MECHANICZNE
NAJWYŻSZA JAKOŚĆ PRZYSTĘPNE CENY **0-511 505 348**
OR090105

○ ABSOLUTNIE WSZYSTKIE USŁUGI REMONTOWO-BUDOWLANE, pełny zakres prac ogólnobudowlanych, instalacyjnych i wykończeniowych, mieszkania, domy i inne obiekty, przebudowy starych domów, niskie ceny, wolne terminy, szybka realizacja, profesjonalizm i doradztwo, wieloosobowa załoga, sprzedaż drzwi, okien, podłóg. Wrocław, tel. 0601/68-06-18 WI0069956

ABSOLUTNIE WSZYSTKIE USŁUGI PRZY remontach, mieszkań, biur, przebudowy - tanio i solidnie. Wrocław, tel. 0692/37-41-51

OSUSZANIE
- iniekcje ciśnieniowe - upusty - raty
BUDYNKÓW żywicami
www.arosuszanie.pl
tel. 077/54-72-136, 0-608 600 150
OR070792

○ ABSOLUTNIE WSZYSTKIE USŁUGI REMONTOWO- BUDOWLANE PROFESJONALNIE! Budowa domów, przebudowy mieszkań, prace instalacyjne, tynki - wszystkie rodzaje, glazura, terakota, regipsy, adaptacje poddaszy, malowanie, montaż drzwi i okien, gładzie, docieplenia budynków i wiele innych prac, szybko, tanio, solidnie gwarancja, faktura VAT. Tel. 0785/600-600 W01100598

USŁUGI DEKARSKIE OR073883
WIĘŹBA - DACHÓWKA
0-602 180 137

○ ART-RAD. REMONTY KOMPLEKSOWE, WYKOŃCZENIA MIESZKAŃ, BIUR, SKLEPÓW, malowanie natryskowe, dekoracyjne, stiuki, technologie gipsowe, ścianki, sufity z płyt g-k, kasetonowe, gładzie. Instalacje hydrauliczne, elektryczne, pomiary. ZADZWOŃ! RABAT ZIMOWY DO 20%. Tel. 0696/06-93-73, 0790/36-28-23, www.art-rad.pl W01009939

○ BALUSTRADY ZE STALI ZWYKŁEJ I NIERDZEWNEJ. BALUSTRADY ZE SZKŁEM, bezpiecznym, drobne konstrukcje stalowe, ul. Nyska 59. Wrocław, tel. 0509/72-01-36 WI0175537

BUDOWA DOMÓW CIESIELSTWO DEKARSTWO OR000058
tel. 071/717-10-63, 0-665 453 134
e-mail: bud-rem@message.pl

○ BRUKARSTWO - układanie kostki granitowej, betonowej, odwodnienia, barwy jesienie, oryginalne wzory, katalog wzorów, własny sprzęt - fachowe doradztwo, ceny konkurencyjne. Wrocław i okolice, rabat zimowy. Tel. 0502/863-426 W01018189

○ BRUKARSTWO - kostka granitowa z własnej kopalni oraz betonowa (starobruk, barwy jesieni itp.), wykonujemy wszelkie wzory, także w kolorze, mamy specjalistyczny sprzęt (koparki, ładowarki, wywrotki). Ceny konkurencyjne, do lutego rabat na kostkę i robociznę. Krótkie terminy. Świdnica, tel. 0606/93-98-18 W01509268

DEKARSTWO CIESIELSTWO OR000016
TEL. 0-602 614 028

○ BUDOWA DOMÓW od fundamentów po dach, kompleksowe remonty, docieplenie, regipsy, wykończenia wnętrz. Wrocław tel. 0691/41-01-10 W01037119

○ BUDOWA DOMÓW - STANY „0", ściany nośne, działowe, stropy, kominy, elem. żelbetowe. Tel. 0785/50-10-02 W02001139

○ BUDOWA DOMOW OD PODSTAW, fundamenty, mury, stropy, dachy, kompleksowo, fachowo. Wrocław, tel. 0601/32-59-23 WI0150828

○ BUDOWY KOMPLEKSOWE, REMONTY, adaptacje, szpachlowanie, malowanie, glazura, parkiety, panele, bruk, tanio i fachowo. Legnica, Lubin, tel. 0500/09-03-90 WI97C7YP

TYNKI MASZYNOWE GIPSOWE OR084743
Wrocław, tel. 0 501 28 39 28

○ DEKARSTWO, podbitki dachów - drewno lub PCV, modernizacja dachów, wymiana dachówki, krycie papą, montaż opierzenia, orynnowanie, odgromy, montaż okien i włazów połaciowych, kompleksowo, fachowo, krótkie terminy realizacji. Tel. 0601/32-59-23 WI0125488

DOCIEPLANIE BUDYNKÓW TANIO I PROFESJONALNIE, tynki szlachetne, remonty dachów, własne rusztowanie, regipsy, panele, gładzie, malowanie. Faktura VAT, gwarancja wykonania. Jordanów Śląski, powiat wrocławski, tel. 071/316-12-94, 0604/67-05-03 RI0028459

○ DOCIEPLANIE BUDYNKÓW Z TYNKIEM, tynki maszynowe, gipsowo-cementowo-wapienne. Tel. 0662/32-48-82 - tynki, 0660/32-03-93 - docieplenia WI97RFMY

USŁUGI TRANSPORTOWE
Przewóz materiałów sypkich, materiałów budowlanych.
Atrakcyjne ceny. OR090257
☎ 0-668 464 584

● ELEKTROINSTALACJE, pomiary elektryczne, wykańczanie wnętrz. Faktura VAT Tel 0506/09-16-17 L01033389

○ ELEKTRYCZNE INSTALACJE OD A DO Z., Firma Romson Electric oferuje przystępne ceny i rzetelność. Remonty instalacji istniejących, modernizacje, wykonawstwo od podstaw, odbiory elektryczne, dokumentacja. Mieszkania, domy jednorodzinne, kamienice. Kontakt: www.romson.pl. Tel. 0604/18-30-35 W01004009

○ ELEKTRYCZNE INSTALACJE, REMONTY, ZABUDOWY G-K, GŁADZIE. Wrocław, tel. 0783/02-91-58 W01389878

TYNKI TRADYCYJNE Z POMPY
TEL 0-501 020 085
OR 090322

● ENERGY - OGRZEWANIE - KLIMATYZACJA - POMPY CIEPŁA - REKUPERATORY, www.energy.hti.com.pl Wrocław, ul. Krakowska 48, tel. 071/341-35-05 (fax) L01536698

○ FIRMA PRZYJMIE ZLECENIA NA: budowę, naprawy, remonty kapitalne dachów. Wrocław, tel. 0601/75-49-63 W01239007

FIRMA BUDOWLANA POL-GRAM 0601-762-627 - kompleksowe wykończenia, docieplenia budynków, prace ziemne, możliwość przedstawienia wcześniej wykonywanych prac budowlanych. R02000699

○ FIRMA BUDOWLANA PRZYJMIE ZLECENIA, na kompleksowe budowy domów, fundamenty, mury, stropy, dachy. ocieplenia, wykończenia wnętrz, posadzki, płytki, sufity podwieszane, zabudowy z płyt gipsowo-kartonowych. Kompleksowe remonty. Tel. 0695/41-88-62 W01001629

SEDOM OR084023
TYNKI MASZYNOWE
gipsowe
cementowo-wapienne
0-790 287 175, 0-500 800 074

○ FIRMA OGÓLNOBUDOWLANA ŚWIADCZY USŁUGI: dachy + naprawy, podłogi + naprawy, okna, drzwi + naprawy, montaż, prace malarskie, cyklinowanie, inst. elektryczne. hydrauliczne, docieplanie, stolarka, rozbiórki, ogrodzenia + naprawy, budujemy domki. Tel. 0663/93-36-39 W01016059

○ GLAZURA, GŁADZIE, REGIPSY, PANELE, MALOWANIE, tynki ozdobne, hydraulika, elektryka, tapetowanie, sztukateria - remonty, wykończenia kompleksowo, artystyczne wykończenia wnętrz. Tel. 0665/57-44-00 W01018209

○ GLAZURA, TERAKOTA, GŁADZIE, REGIPSY, MALOWANIE, instalacje elektryczne, hydrauliczne, przeróbki c.o., docieplenia budynków, tynki strukturalne. Remonty mieszkań, adaptacje poddaszy. Referencje, wieloletnie doświadczenie. Wrocław, tel. 0608/71-93-12 W02001119

○ HYDRAULIKA - INSTALACJE CO, GAZ, WODNE, KANALIZACYJNE, montaż kotłowni, turbokominów. sprzedaż kotłów, pomp ciepła, armatury, przeróbki instalacji. Uprawnienia EU. faktury VAT, referencje. Wrocław, tel. 0600/50-04-70, 0784/91-38-84 W01037259

○ INSTALACJE - MONTAŻ CENTRALNEGO OGRZEWANIA WODNO-KANALIZACYJNE, gazowe i wentylacyjne, kominki z płaszczem wodnym oraz instalacje podłogowe, Wrocław i okolice. Tel. 0668/15-99-07, 071/315-01-24 WI0040428

○ KOMINKI - BUDOWA I MONTAŻ KOMINKÓW, obudowy kominkowe z marmuru według własnego projektu, www.kominkizmarmuru.prv.pl, e-mail:jacek.przyszlak@gmail.com. Tel. 0506/08-52-60 W01111437

POSADZKI Z MIXOKRETA OR072722
Dobroszyce
0-606 874 272
071/314-95-49

○ KOMPLEKSOWO WYKONUJEMY REMONTY MIESZKAŃ I BIUR - malowanie, gładzie, sufity podwieszane, ścianki działowe, glazura, panele podłogowe, wstawiam drzwi, z dużym doświadczeniem w branży. Tel. 0509/62-86-75 W02001129

○ KUBIAK STOLARSTWO, schody, drzwi, meble, płoty drewniane. Doradzamy, projektujemy, wykonujemy i dostarczamy. Tel. 0698/68-11-72 www.kubiak.yo.pl W02000989

● MALOWANIE MIESZKAŃ, BIUR, KLATEK ITP. TAPETOWANIE - włókno szklane, raufaza. Wrocław, tel. 0693/08-89-51 L01022469

POSADZKI SZOSTAK OR064722
REMONTY, DOCIEPLENIA
Wrocław (Pietrzykowice)
tel. 071/315-52-81, 0-888 894 061

○ OCIEPLANIE BUDYNKÓW, GENERALNY REMONT, glazura, płyta g-k, szybko, tanio, solidnie, adres e-mail: pawel@izolator.pl. Tel. 0501/63-56-36 WI97XHY7

○ OKNA, DRZWI, ROLETY, ŻALUZJE., Zamów okna a drzwi dostaniesz gratis. „Krystex" Wrocław, ul. Krakowska 102, www.krystex-okna.pl. Tel. 071/341-31-71, 0601/91-58-29 WI0053688

● PŁYTKARZ. Wrocław, tel. 0665/59-12-52 L01037839

POSADZKI z MIXOKRETA
ZACIERANIE MECHANICZNE
0-607 877 149
Dolnośląskie
TANIO - DOKŁADNIE
OR090323

○ POSADZKI CEMENTOWE - WYLEWKI, SZYBKO I SOLIDNIE. Wrocław, tel. 0668/66-32-29 W01057207

○ PPUH „REMUR" SP. Z O.O. - PRACE BUDOWLANE I WYKOŃCZENIOWE: układanie glazury, terakoty (kompleksowo łazienki), montaż armatury sanitarnej, malowanie, tapetowanie, gładzie gipsowe, układanie paneli, wykładzin, stolarka: osadzanie drzwi, okien, parapetów, adaptacje poddaszy, tynki strukturalno-dekoracyjne konstrukcje (zabudowy z płyt GK, ścianki działowe, inne). Tel. 0694/45-21-56, 071/369-76-48 W01016649

TYNKI AGREGATEM OR081080
GIPSOWE, CEMENTOWO-WAPIENNE
plus dogrzewanie nagrzewnicą
tanio, szybko, solidnie!!!
Tel. 071/389-96-50, kom. 0-602 62 17 11

○ PRZYJMĘ ZLECENIA NA BUDOWĘ DOMKÓW, stany surowe oraz wykończenia kompleksowe BRZOZBUD. Grodków, powiat brzeski, tel. 071/782-08-27, 0514/24-97-79 W02001029

○ REMONTY - układanie paneli, gładzie, wymiana drzwi, okien, malowanie - solidnie. Ceny do negocjacji. Bezpłatny pomiar i wycena - Wrocław i okolica. Żórawina, powiat wrocławski, tel. 0504/39-63-18 W01033179

TYNKI MASZYNOWE-GIPSOWE OR090341
DOCIEPLANIE
Wrocław - Trzebnica
tel. 0-501 048 507, 0-502 048 958

○ SZAMBA, produkcja, sprzedaż, montaż oraz usługi dźwigowe Tatra, 10t. Oława, tel. 0609/65-51-05 W01499858

○ TYNKI CEMENTOWO-WAPIENNE, MASZYNOWE. Tel. 0695/19-56-06 W01021619

TYNKI MASZYNOWE, cementowo-wapienne, gipsowe, docieplenia poddaszy, montaż płyt g-k - niskie ceny, wieloletnie doświadczenie. Faktury VAT. Wrocław, tel. 0601/99-10-21 R01025069

POSADZKI BETONOWE Z MIXOKRETA
Zacieranie mechaniczne
TANIO, SZYBKO, SOLIDNIE
WROCŁAW
0602 80 81 80
OR064756

TYNKI MASZYNOWE ! Cementowo-wapienne, gipsowe, niskie ceny! Nagrzewnice! Tel. 0695/99-53-65 R01516808

○ TYNKI MASZYNOWE, GIPSOWE I CEMENTOWO-WAPIENNE, solidnie. Tel. 0889/11-87-23 W01517048

TYNKI MASZYNOWE, GIPSOWE, CEMENTOWO-WAPIENNE, niskie ceny, wysoka jakość krótkie terminy, dogrzewanie nagrzewnicą. Tel. 0696/59-24-84 R01032099

○ TYNKI AGREGATEM, gipsowe, cementowo-wapienne, z markowych materiałów, docieplenia budynków i poddaszy, montaż g-k, własne rusztowania, wysoka jakość, konkurencyjne ceny, długoletnie doświadczenie, www.tynkarz.spec.pl. Trzebnica, tel. 071/312-66-61, 0693/19-10-20 WI0001389

KOMPLEKSOWE WYKOŃCZENIA BIUR, SKLEPÓW, HAL PRZEMYSŁOWYCH. KONSTRUKCJE STALOWE, ROBOTY ELEKTRYCZNE, HYDRAULICZNE, KANALIZACYJNE
TEL 0-660 481 081
OR090339

○ TYNKI AGREGATEM, gipsowe, cementowo-wapienne, docieplenia, elewacje, tynki strukturalne, solidnie, gwarancja, www.tynki.pop.pl. Trzebnica, tel. 0695/29-77-85 WI0129198

○ TYNKI GIPSOWE, tanio, solidnie, gwarancja dobrej jakości, długoletnie doświadczenie. Tel. 0691/04-56-23, 0724/15-97-66 WI0150888

DOCIEPLENIA BUDYNKÓW
KOMPLEKSOWO OR080314
KRÓTKI CZAS REALIZACJI
0-506 036 947, 0-889 336 674
www.dragon-docieplenia.za.pl

○ TYNKI MASZYNOWE, gipsowe, cementowo-wapienne. szybko, tanio, solidnie. Tel. 0663/11-42-45 WI0160788

○ TYNKI MASZYNOWE, 22 zł/m2, szybko, sprawnie, solidnie. Tel. 0601/76-21-93, 0601/68-03-33 WI9E3L3A

POSADZKI Z MIXOKRETA MONTAŻ REGIPSÓW GŁADZIE GIPSOWE OR081047
tel. 0-603 79 81 50
www.wajerowski.pl

○ TYNKI MASZYNOWE, cementowo-wapienne, gipsowe, gładzie, tanio, doświadczenie, doradztwo, szybkie wykonanie. Tel. 074/850-62-06, 0698/99-83-16 WI9HFNW

○ TYNKI MASZYNOWE GIPSOWE, cementowo-wapienne. zabudowa poddaszy (płyty regipsowe), ścianki działowe, faktura VAT, wysoka jakość wykonania, długoletnie doświadczenie, fachowe doradztwo, negocjacja cen. Skokowa, powiat trzebnicki, tel. 0691/29-06-53, 0669/49-40-50 WI0151428

Firma wykonuje:
wszelkie remonty mieszkań, domków. Projektowanie, zaopatrzenie, transport. Faktury VAT.
☎ 0-604 387 708
0-793 384 308
OR090339

○ USŁUGI BUDOWLANE, wykończenia wnętrz, ocieplanie i zabudowa poddaszy, zabudowy GK, gładzie, glazura, malowanie. Tel. 0697/14-19-03 W01505218

○ USŁUGI OGÓLNOBUDOWLANE, docieplenia budynków, elewacje, regipsy, malowanie, glazura, meble kuchenne na wymiar, zabudowy, szafy rozsuwane. Tel. 0697/60-86-72, 0669/49-40-68 WI94XTKH

TYNKI MASZYNOWE
GIPSOWE
CEMENTOWO-WAPIENNE
TEL. 0-602 614 028
OR090160

BUD-MIX
POSADZKI MASZYNOWE
mieszkaniowe, przemysłowe, żywiczne
CAŁY KRAJ - GWARANCJA
Głogów, tel./fax 076/834-50-48
0-501 053 482, 0-503 167 550
OR064386

○ USŁUGI REMONTOWE, docieplenie, malowanie, zabudowa poddaszy płytami g-k, kompleksowe wykończenia łazienek, docieplenia, ścianki działowe g-k. Tel. 0721/93-08-05 Michał WI97JA7L

BRUKARSTWO
OSUSZANIE I IZOLACJE BUDYNKÓW
PRZYŁĄCZA KANALIZACYJNE
DRENAŻE, SZAMBA OR083702
OCZYSZCZALNIE PRZYDOMOWE - referencje
tel. 507 061 798

○ USŁUGI REMONTOWO-BUDOWLANE. glazura, terakota, płyty g-k, gładzie, malowanie, tapetowanie. ocieplenia poddaszy i inne, solidnie, Wrocław-Żmigród. Tel. 0515/16-62-26 WI0115478

USŁUGI REMONTOWO-BUDOWLANE: docieplanie poddaszy z płyt kartonowo-gipsowych, gładzie, tynki szlachetne, wykończenia wnętrz, malowanie, tapetowanie, podłogi panelowe, kafelkowanie. Jestesmy firma rodzinna z wieloletnim stazem, prace wykonujemy osobiscie. Nie zatrudniamy pracownikow. Tel. 0605/91-30-22 R02000039

○ USŁUGI REMONTOWO-WYKOŃCZENIOWE, w zakresie: gładź gipsowa, malowanie, kafelkowanie, montaż paneli podłogowych, zabudowy z regipsów, docieplenia poddaszy, ścianki działowe, stiuki, tynki ozdobne. Konkurencyjne ceny, fachowe doradztwo. Wrocław, tel. 0889/07-95-33 W02001159

KOTŁY GAZOWE, WĘGLOWE
Kominki z płaszczem wodnym, ogrzewanie podłogowe, instalacje c.o., wod.-kan., gazowe, remonty kotłowni
VAT 7%, AWARIE 0-503 768 123

○ USŁUGI BRUKARSKIE, kompleksowe usługi od A-Z, drogi, posesje, stawy, roboty ziemne i rozbiórkowe. Strzegom, tel. 0609/12-01-95, 0609/83-60-68 WI9E9C4T

TYNKI MASZYNOWE
PROFESJONALNIE!!!
tel. 0-887 464 265
OR082612 0-606 802 027

○ USŁUGI CIESIELSKO -DEKARSKIE, adaptacja poddaszy. Tel. 0697/59-76-99 WI99AAHX

○ USŁUGI OGÓLNOBUDOWLANE, tynki gipsowe, cementowo-wapienne, elewacje. wykończenia wnętrz, certyfikaty. Tel. 0602/26-96-63 WI9CHLCE

○ USŁUGI REMONTOWO -WYKOŃCZENIOWE. gładzie, kafelkowanie, malowanie. zabudowy z regipsów, tapetowanie, panele, tynki greckie. inst. elektr. i c.o., docieplanie poddaszy, parkiety, drobne prace murarskie, wymiana stolarki otworowej, adaptacje, remonty, wykończenia. kompleksowo, fachowo. Tel. 0601/32-59-23 WI0125468

BUDOWANIE I WYKOŃCZENIA OR083527
domków jednorodzinnych, obiektów przemysłowych, docieplenia elewacji
montaż płyt gips.-kartonowych
tynki gipsowe wewnętrzne
tel. 071/311 30 42
tel. 0609 047 177, 0665 52 92 70

○ WIĘŹBY DACHOWE ORAZ POKRYCIA DACHÓW, remonty starych dachów, kryjemy dachówką i blachą, szybka realizacja. Brzeg Dolny, tel. 0607/66-27-05 WI0135388

BIZNES

KREDYTY BEZ ZAŚWIADCZEŃ
• samochodowe, • gotówkowe
• hipoteczne bez wkładu własnego
KONSOLIDACJA
• ugody z bankami
• kredyty oddłużeniowe
• weryfikacja danych w rejestrach dłużników
OR084079
tel. 071 343 23 18, 500 063 324
Wrocław, ul. Kościuszki 49

UWAGA! W rubryce „BIZNES" zamieszczamy wyłącznie ogłoszenia płatne. Redakcja „Auto Giełdy"

○ 10.000 ZŁ I WIĘCEJ, bez zaświadczeń o dochodach, bez BIK, bez ograniczeń wiekowych. Na spłatę komornika, ZUS i US. Chwilówki bez sprawdzania i bez zabezpieczeń, decyzja natychmiastowa. Bez zgody współmałżonka. Wnioski telefonicznie. Wrocław, ul. Sienkiewicza 6, I p. Tel. 071/791-60-13, 0513/05-30-98 www.falconcredit.pl W01028089

WYNAJEM AUT
DEJOT
BUSY 190 zł/doba
Osobowe
Dla VIPa
Auto na ślub
Imprezy okolicznościowe
Ekskluzywne BMWseriI 7
tel. 668 021 900
OR083507

○ 17.000 ZŁ KREDYTU NA OŚWIADCZENIE O DOCHODACH, dla osób prowadzących działalność, rolników, pracujących, rencistów i emerytów, nowy bank - superoferta bez zgody współmałżonka, bez dodatkowych opłat, bez poręczycieli, również dla osób w BIK-u e-mail: lucja3@op.pl. Wrocław, ul. Nowy Targ 28, pok. 21, tel. 071/342-10-76, 071/346-88-26, 0502/46-53-30 (obok urzędu miasta) W01026589

KREDYTY GOTÓWKOWE OR090340
* DECYZJA W 5 MINUT
* BEZ WZGLĘDU NA WIEK
* KONSOLIDACJA
* NA OŚWIADCZENIE
071/7934383 , 721041103

○ 20 TYS. ZŁ KREDYTU NA OŚWIADCZENIE O DOCHODZIE, dla pracujących, rencistów, emerytów i prowadzących działalność, bez zgody współmałżonka i dodatkowych opłat, bez poręczycieli. Różne banki, dużo możliwosci!! BIK? Pomożemy!!! Wniosek przez telefon. Zadzwoń lub przyjdź. Wrocław, ul. Grabiszyńska 281, II piętro, pok. 208 A (budynek FAT-u). Tel. 071/332-87-77 W01102898

GOTÓWKA OD RĘKI
20 000 - na oświadczenie decyzja - w 1 minutę również dla zadłużonych wnioski telefonicznie kilka banków w 1 miejscu konsolidacje do 100 tys. dla firm bez zaświadczeń z ZUS, US, KRUS OR083426
071 79 66 881 www.europkredyt.info
INVEST ul.Wita Stwosza 3 (parter)

○ 500 ZŁ DOCHODU WYSTARCZY ABY OTRZYMAĆ KREDYT GOTÓWKOWY, nowy bank, bez ograniczeń wiekowych, bez poręczycieli, bez zgody współmałżonka, decyzja w ciągu 15 min.; dla wszystkich zadłużonych zamieniamy kilka kredytów w jeden, NOWOŚĆ - superoferta dla osób w BIK-u, proponujemy również duże kwoty bez zabezpieczeń e-mail: lucja3@op.pl. Wrocław, ul. Nowy Targ 28, pok. 21, tel. 071/342-10-76, 071/346-88-26, 0502/46-53-30 (obok urzędu miasta) W01026579

NAJLEPSZE **KREDYTY** 21- BANKÓW OR090048
tel./fax 071/784-56-44, 0-504 133 923
www.ipm.wroclaw.pl

○ ABSOLUTNIE ATRAKCYJNY KREDYT OD 18 DO 100 LAT BEZ PORĘCZYCIELI, bez zgody współmałżonka. NOWOŚĆ! Osoby prowadzące działalność bez dokumentów z ZUS i US. do 20.000 zł na oświadczenie. gotówka również dla zadłużonych. Hipoteka do 130% wartości nieruchomości. B. atrakcyjna konsolidacja bez zabezp. do 150.000 zł. również dla osób z umową o pracę. Kancelaria Finansowa A&W. Wrocław, ul. Dąbrowskiego 42a, I p., pok. 9, 10. tel. 071/344-65-50 (fax). 071/344-65-51, 0602/35-61-25, 0600/92-91-17 W01002509

DOBRE FINANSE
OD 18 DO 82 LAT
GOTÓWKOWE
KONSOLIDACYJNE
- do 120.000 zł
HIPOTECZNE - do 110%
BEZ ZUS, US - dla firm
NA OŚWIADCZENIE - do 20.000 zł
dobre bankowe oferty
TELE KREDYT
Wrocław, ul. Krupnicza 6-8
tel. 071/796-40-27,
0-608 363 187
OR083778

Szybkie kredyty konsolidacyjne i gotówkowe
071/725-54-65, ul. Piłsudskiego 79 (naprzeciwko NOT'u)
OR082426

○ ATRAKCYJNE KREDYTY POD ZASTAW NIERUCHOMOŚCI, na zakup, budowę, remont, spłatę kredytów lub cel nieokreślony, zadzwoń naprawdę warto! e-mail: lucja3@op.pl. Wrocław, ul. Nowy Targ 28, pok. 21, tel. 071/342-10-76, 071/346-88-26, 0502/46-53-30 (obok urzędu miasta) W01026599

○ FIRMA HANDLOWO-USŁUGOWA nawiąże współpracę lub przyjmie przedstawicielstwo na terenie Legnicy, dysponujemy obiektem magazyn. 1200 m2, własną drogą dojazdową, placem o pow. 300 m2, własnym transport. do 3.5 t, teren ogrodzony, całodobowo dozorowany, mamy rozbudowaną sieć sprzedaży branży spoż. na terenie Dolnego Śląska. Legnica, tel. 0608/32-30-82 WI87TWFEA

Pożyczka przez telefon
Wrocław, tel./fax 071/341-90-62, kom. 0-609 630 638, infolinia 0-801 011 724
OR080566

○ BDW - KREDYT: gotówkowy - propozycje kilkunastu banków, konsolidacyjny - jedna rata zamiast kilku, kredyt hipoteczny na zakup lub pod zastaw nieruchomości - również na oświadczenie o dochodach. U nas bez opłat, przyjdź lub zadzwoń! „Hala Kupców". Wrocław, ul. Widna 6, tel. 071/341-11-44, 0517/26-44-51, 0517/26-44-50 W01030639

○ KONSOLIDACJA, zamień wszystkie swoje kredyty na jeden, rata niższa nawet o 40%, minimalny dochód 650 zł, bez zabezpieczeń, decyzja do 1 godziny. Zadzwoń a wszelkich informacji udzielimy telefonicznie. SUPEROFERTA ! e-mail: lucja3@op.pl. Wrocław, ul. Nowy Targ 28, pok. 21, tel. 071/342-10-76, 071/346-88-26, 0502/46-53-30 (obok urzędu miasta) W01026619

OR084067
KREDYTY GOTÓWKOWE
Wrocław
tel. 071/321-30-18
tel. 071/328-22-25
tel. 0 801 011 007

○ BIURO POŻYCZKOWE - LOMBARD „LUXOR-CR", pożyczki gotówkowe pod zastaw: nieruchomości, samochodów, maszyn i urządzeń przemysłowych, sprzętu RTV i AGD, komputerów, dzieł sztuki, antyków, biżuterii. Ponadto inwestycje finansowe, spłata zadłużeń, kupno nieruchomości zadłużonych. Obsługa prawna, umowa, faktura VAT. Negocjacje kosztów. Wrocław, ul. Powstańców Śl. 160, tel. 071/337-14-96, 0503/05-12-01 W01009509

○ KREDYTY GOTÓWKOWE, KONSOLIDACYJNE, HIPOTECZNE I SAMOCHODOWE - wiele ofert w jednym miejscu - banki komercyjne i spółdzielcze. Wysokie kwoty kredytów. Niska zdolność kredytowa, kredyty na oświadczenie, okres kredytowania do 96 miesięcy - również dla osób zatrudnionych na czas określony. Zadzwoń - na pewno postaramy się pomóc. Tel. 071/790-56-96, 071/790-56-97 W01517398

KANCELARIA PRAWNA
Tel. 603 185 178
OR090252

WYPOŻYCZALNIA SAMOCHODÓW
osobowych i dostawczych - 24 h
tel. 0-601 975 373
56-400 Oleśnica, ul. Wileńska 14

KREDYTY NA OŚWIADCZENIE
DECYZJA W 10 MIN.
BEZ ZABEZPIECZEŃ
BEZ ZUS, US, KRUS
- gotówkowe do 120 tys.
- konsolidacyjne do 100 tys.
- hipoteczne
- obrotowe do 120 tys.
- samochodowe
- pożyczki oddłużeniowe
PRZYJMUJEMY WNIOSKI PRZEZ TELEFON
Wrocław, ul. Traugutta 58/1A
tel./fax 071/341-90-62
kom. 0-607 867 798
infolinia: 0-801 011 724
OR080565

○ KREDYTY TRUDNE HIPOTECZNE, KONSOLIDACYJNE na zakup, remont i budowę, gospodarcze dla nowo powstałych firm, dla rolników. Kredyty gotówkowe od 10.000 zł. Pożyczki pod zastaw samochodów. Szybka realizacja i decyzja wstępna. Możliwość dojazdu do klienta. Wrocław, tei. 0694/75-19-71, Zielona Góra, 0785/15-55-06 W01083636

○ ŁATWY KREDYT HIPOTECZNY!! SZYBKA UPROSZCZONA PROCEDURA, atrakcyjne oprocentowanie, kupno, remont, inwestycja, konsolidacja, spłata innego kredytu hipotecznego, dowolny cel, długie okresy kredytowania. Boisz się formalności? Pomożemy!!! www.kredytplanet.pl, Wrocław, ul. Grabiszyńska 281, II piętro, pok. 208 A (budynek FAT-u). Tel. 071/332-87-78 W01102928

○ POTRZEBUJESZ KREDYTU? ZADZWOŃ, NAJLEPSZA OFERTA BANKOWA, gotówkowe do 500 tys. zł!!! - dla firm, rolników, umowa o pracę. Na oświadczenie do 50 tys., bez US, ZUS, KRUS. Hipoteczne - najniższe oprocentowanie - również z dopłatami!!! Samochodowe dla firm, 100 tys. na oświadczenie. Centrum Wrocław, tel. 071/784-56-44, 0504/133-923, www.ipm.wroclaw.pl. W01002319

WYPOŻYCZALNIA SAMOCHODÓW
OR080689
Wrocław, ul. Karkonoska 45, tel. 071/334-31-37, tel./fax 071/334-31-62, www.kredo.pl

○ CHCESZ KREDYT? - ZADZWOŃ! Największa oferta bankowa - kredyty gotówkowe na oświadczenie do 50 tys. zł, bez US, ZUS, KRUS, superkonsolidacje gotówkowe, kredyty hipoteczne, najlepsze oprocentowanie i dobre decyzje, kredyty samochodowe, największa przyznawalność. Uwaga - dla firm i rolników superoferty kredytów gotówkowych do 500 tys. zł, bez zabezpieczeń. Centrum Wrocław, tei. 071/784-56-44, 0504/13-39-23 www.ipm.wroclaw.pl W01011409

○ DAM POŻYCZKĘ POD ZASTAW: gruntów, działek budowlanych, samochodów, złota, komputerów, sprzętu RTV, telefonów komórkowych. Gotówka w 20 minut, możliwy dojazd do klienta. Wrocław, ul. Powstańców Śl. 114, tel. 071/793-09-75, 0501/410-718 W01161797

○ PRAWNIK - DORADCA PODATKOWY: porady prawne, umowy, pozwy, pisma do sądów i urzędów. Zakładanie i likwidacja spółek, wpisy w KRS, pomoc przy kontrolach i egzekucji. Wrocław, ul. Wita Stwosza 39/1, tel. 071/344-47-42, www.jus.pl W01146766

○ PROSTA POŻYCZKA GOTÓWKOWA, wystarczy dowód osobisty i oświadczenie o dochodach, minimum formalności, bez poręczycieli i zgody współmałżonka. Nowość - rewelacyjne konsolidacje, nawet na 7 lat, zamieniamy Ci wszystkie kredyty na jeden, dodatkowo dostaniesz gotówkę na cel nieokreśl. e-mail: lucja3@op.pl. Wrocław, ul. Nowy Targ 28, pok. 21, tel. 071/342-10-76, 071/346-88-26, 0502/46-53-30 (obok urzędu miasta) W01026609

TELEKREDYTY BEZ BIK
Wrocław, ul. Sołtysowicka 62a, tel. 071/325-30-16 OR083310

WYPOŻYCZALNIA NOWYCH AUT
OSOBOWE, BUSY AUTOLAWETY
www.auto.olesnica.pl
tel.507-185-344, dowóz i odbiór gratis
OR081701

○ REWELACYJNY KREDYT GOTÓWKOWY!!! DZIAŁALNOŚĆ GOSPODARCZA, bez ZUS i US oraz PIT!! DLA ROLNIKÓW!! Wysokie kwoty bez zgody współmałżonka. SZYBKA REALIZACJA. Kłodzko, tel. 074/647-22-50. Ząbkowice Śląskie, tel. 074/641-04-04 W01142067

● SPRZEDAM DOCHODOWĄ FIRMĘ DYSTRYBUCYJNĄ lub przyjmę do spółki. Wrocław, tel. 0601/21-16-29 L01538738

NOWOROCZNA WYPRZEDAŻ KREDYTÓW
Nie czekaj, zadzwoń! Jesteśmy tu dla Ciebie!
tel. 071/790-56-96, 790-56-97
OR080098

○ TRUDNE KREDYTY HIPOTECZNE NA ZAKUP, REMONT, BUDOWĘ, POŻYCZKI HIPOTECZNE, konsolidacje hipoteczne - nawet do 130% wartości nieruchomości. Bank odmówił Ci kredytu? Pomożemy!!! Mamy ofertę dla Ciebie!! www.kredytplanet.pl, Wrocław, ul. Grabiszyńska 281, II piętro, pok. 208 A (budynek FAT-u). Tel. 071/332-87-78 W01102908

○ W JEDNYM MIEJSCU KREDYTY: gotówkowy, konsolidacyjny, hipoteczny, samochodowy. Tel. 071/796-79-30, 0500/25-39-07 W01028859

MASZYNY I URZĄDZENIA

NADRUKI NA ODZIEŻY
REKLAMA
Z TYM OGŁOSZENIEM RABAT -5%
071/ 34 00 007
www.lach-nadruki.com.pl
OR090201

○ AGREGAT PRĄDOTWÓRCZY - benzynowy, diesel: 1-fazowe i 3-fazowe, 230/380 V, 1-40 kW, budowlane, kempingowe oraz na wałek do ciągnika 12/24/230/380 V. Nowe i używane, skup-sprzedaż-komis. Wrocław, tel. 0607/30-63-48 W01077615

AGREGAT, elektryczny, 1,5 kW - 550 zł. Nowa Sól, tel 0601/79-72-31

AGREGAT PRĄDOTWÓRCZY OHV EM 4500EX, 4.5 kVA, 3 gniazdka na 220/380/12 V, zbiornik 15 l - 1.100 zł. Mirsk, tel 075/783-45-96

AGREGAT PRĄDOTWÓRCZY HONDA, 8 kW, 380 V/220 V, fabrycznie nowy, duży zbiornik, silnik Honda, na rozrusznik - 4.100 zł. Oleśnica, tel. 0792/21-03-18

AGREGAT PRĄDOTWÓRCZY, 2.0 kW, 2x220 V, benzyna (PB) 4-suw, nowy model, zużycie paliwa 0.5 l/godz., fabrycznie nowy - 970 zl oraz agregat 1 kW, walizkowy, b. cichy - 440 zł. Wrocław, tel. 0601/71-45-50

AGREGAT PRĄDOTWÓRCZY HONDA, (wyciszony), 8 kW, 2 x 220 V, 1 x 380 V, nowy + rozrusznik elektr. - 4.200 zł. Wrocław, tel. 0696/48-79-51

AGREGAT PRĄDOTWÓRCZY HONDA, 3,5 kW, 2 x 220 V, nowy - 2.300 zł. Wrocław, tel. 0696/48-79-51

AGREGAT PRĄDOTWÓRCZY, 3,5 kW, nowy, 2 x 220 V, cichy - 2.300 zł. Wrocław, tel. 0792/21-03-18

AGREGAT PRĄDOTWÓRCZY HONDA, moc 10 kW, nowy - 3.500 zł. Krotoszyn, tel 0721/26-41-08

AGREGAT PRĄDOTWÓRCZY IFA, 8 kW, mało używany, stan idealny - 3.200 zł. Krotoszyn, tel. 062/722-83-82

AGREGAT PRĄDOTWÓRCZY HONDA 7000, nowy, 230 V-400 V - 4.000 zł. Szalejów Górny, powiat kłodzki, tel. 0692/36-05-04

AGREGAT SPRĘŻARKOWY 2W1-115, 1989 r., silnik diesel 3-cylindrowy, 31 kW, 1500 obr./min, sprężarka 3-cylindrowa, wyd. 240 m3, ciśnienie robocze 8.8 MPa, poj. zbiornika 195 l, waga 350 kg - 5.500 zł. Zgorzelec, tel. 0507/08-88-37, 0507/08-88-38

AGREGATY CHŁODNICZE: Bitzer, Copeland i inne - od 1.200 zł. Paczków, powiat nyski, tel. 0602/42-43-89

AGREGATY CHŁODNICZE - od 300 zł. Namysłów, tel. 0693/06-56-16

AGREGATY CHŁODNICZE - 3 szt., cena 500-1.000 zł. Warta Bolesławiecka, tel. 075/738-95-78

AGREGATY PRĄDOTWÓRCZE, Einhell, Matrix, moc 3000 W, 5500 W, nowe - od 900 zł. Lwówek Śl. Tel. 0603/50-91-11

AGREGATY PRĄDOTWÓRCZE HONDA: (wyciszone), od 1 kW do 40 kW, 220/380 V, nowe i używane - od - 1.000 zł. Oleśnica, tel. 0696/48-79-51

AGREGATY PRĄDOTWÓRCZE: diesel, benzyna, 1 kW - 40 kW, 6 kW/8 kW, 380 V/220 V, nowe i używane - od - 700 zl. Wrocław, tel. 0607/30-63-48

AGREGATY PRĄDOTWÓRCZE: walizkowe, turystyczne, kempingowe 12 V/220 V, do 3 kW, budowlane od 1 kW do 40 kW, 230/380 V, nowe i używane, od - 800 zł. Wrocław, tel. 0607/30-63-48

AGREGATY PRĄDOTWÓRCZE, od 1 kW do 40 kW, 220 V/380 V, nowe i używane, duży zbiornik, turystyczne i budowlane, od - 700 zł. Wrocław, tel. 0792/21-03-18

APARAT PNEUMATYCZNY APR 600, 1997 r., do piaskowania, z agregatem sprężarkowym 2W1-115 (1989 r.) - 12.500 zł. Zgorzelec, tel. 0507/08-88-37, 0507/08-88-38

AUTOMAT TOKARSKI BPH-10, z osprzętem - 4.000 zł oraz prasa do łożysk - 200 zł. Nowa Ruda, powiat kłodzki, tel. 074/872-68-09, 0603/63-36-58

BUTLE CO2, legalizacja, poj. 8 kg - 210 zł. Krotoszyn, tel. 0664/89-85-57

CENTRUM OBRÓBCZE IMA-DYMA 100, do drewna - 41.000 zł. Prusice, tel 071/312-60-95, 0604/06-97-21

CHŁODNIA KONTENEROWA pow. 30 m2, zasilana elektr - 9.000 zł lub zamienię na samochód lub inne propozycje. Legnica, tel. 0608/32-30-82, 076/721-30-83

CYKLINIARKA, 220 V, do podłogi - 450 zł. Oleśnica, tel. 071/398-51-61, 0605/93-78-98

CYKLINIARKA, prod. pol., stan db - 1.250 zł. Świdnica, tel. 0608/57-85-83

CYKLINIARKA, prod. polskiej, stan db, techn. sprawna, w ciągłej eksploatacji - 850 zł. Wrocław, tel. 0502/39-94-07

CZĘŚCI DO FREZARKI: płytki z węglika spiekanego - od 15 zł. Chocianów, powiat polkowicki, tel. 0508/52-25-55

CZĘŚCI DO FREZARKI: oprawka zaciskowa na tulejki wymienne średnica 4-20 mm, stożek 40 i 50 - 220 zł. Wrocław, tel. 0692/50-46-03

CZĘŚCI DO TOKARKI: pompki do emulsji, kły stałe, obrotowe i zabierakowe, na stożek 1-5, od 20 zł. Wrocław, tel. 0692/50-46-03

DŁUTOWNICA, łańcuszkowa - 1.900 zł. Sobótka, powiat wrocławski, tel. 0697/43-39-52, 0601/26-89-14

DRUT SPAWALNICZY, 0.8/1/1.2 mm, w szpuli, po 15 kg - 15 zł/szt. Wrocław, tel. 071/357-44-31

DWUPIŁA, do drewna, brak silnika - 2.500 zł. Lwówek Śląski, tel. 075/784-40-68

DŹWIG HDS PALFINGER PK 2800 - 15 000 zł. Oleśnica, tel 0501/67-53-04

DŹWIG HDS, może być z samochodem MAN-14-192 - 3.500 zł. Wrocław, tel. 0504/09-07-28

DŹWIG miATLAS 170.1 A4, do zamontowania na samochód, ster. bezprzewodowo, udźwig 6 t - 50.000 zł Łąkie, tel 0601/22-33-06

DŹWIGI HDS - 4 000 zł/szt. Borek Wlkp., powiat gostyński, tel. 0507/12-16-78

ELEKTROZAWORY HYDRAULICZNE DANFOSS - 150 zł. Przemęt, powiat wolsztyński, tel. 0693/61-31-84

FREZARKA do metalu, pozioma - 3.500 zl. Chojnów, powiat legnicki, tel. 0602/28-89-76

FREZARKA do metalu - 3.000 zł. Oleśnica, tel. 071/398-51-61, 0605/93-78-98

FREZARKA, dolnowrzecionowa, stan bdb - 2.100 zł. Prusice, tel. 071/312-60-95, 0604/06-97-21

FREZARKA do drewna, dolnowrzecionowa - 2.800 zł. Wałbrzych, tel. 074/843-36-25, 0503/35-63-82

FREZARKA, 1988 r., narzędziowa, z osprzętem, stan bdb - 8.000 zł. Bielawa, powiat dzierżoniowski, tel. 0515/08-58-56

FREZY, do metalu - 5 zł/szt. Grodków, tel. 077/415-13-44, 0887/91-86-43

FREZY, do drzwi drewnianych - 1 000 zł. Opole, tel. 0602/18-01-79

GIĘTARKA, do rur, 980 V, brak kamieni oraz walcarka do blachy, ręczna - 1.200 zł lub zam. na pilarko-strugarkę Dyna. Nadolice Małe, powiat wrocławski, tel. 071/318-96-87, 0608/06-40-93

GIĘTARKA DO PRĘTÓW, 2000 r., stan bdb - 5.000 zł. Borek Wlkp., powiat gostyński, tel. 0507/12-16-78

GIĘTARKA DO RUR, hydrauliczna, 400 V, brak kamieni - 800 zł lub zamienię na pilarkostrugarkę Dyma 8. Nadolice Małe, powiat wrocławski, tel. 071/318-96-87, 0608/06-40-93

GŁOWICE DO FREZARKI: nowe z płytkami, pogłębiacze, frezy i inne narzędzia, cena od 2 zł/szt. Brzezie, powiat trzebnicki, tel. 0500/32-68-62

GŁOWICE DO FREZARKI, na płytki wymienne, fi 40 do 200 - od 80 zł. Wrocław, tel. 0692/50-46-03

GŁOWICE DO TOKARKI: spiralne, nastawne, 3- i 4-szczękowe, średnica 80-400 mm, cena od 150 zł. Wrocław, tel. 0692/50-46-03

GRUBOŚCIÓWKA, „60" - 4.500 zł. Nowa Ruda, powiat kłodzki, tel. 0888/60-77-52, 074/872-16-29

GRUBOŚCIÓWKA, 220 V - 950 zł. Oleśnica, tel. 071/398-51-61, 0605/93-78-98

GRUBOŚCIÓWKA, „60", 4 noże - 6.500 zł. Strzelin, tel. 0600/65-71-88

GRUBOŚCIÓWKA, 2006 r. - 7.800 zł. Wałbrzych, tel. 074/843-36-25, 0503/35-63-82

GRUBOŚCIÓWKA - WYRÓWNIARKA DYMA, stan bdb - 1.600 zł. Lubań, tel. 0509/72-80-70

GRUBOŚCIÓWKA - WYRÓWNIARKA, dł. blatów 120 cm, szer. wału 30 cm, wał 3-nożowy - 4.600 zł. Jawor, tel. 0691/17-07-99

GRUBOŚCIÓWKA - WYRÓWNIARKA - 6.000 zł. Ścinawa, powiat lubiński, tel. 0694/43-68-66

GRZEBIENIE DO REGENERACJI GWINTÓW, drobnozwojowych, 0.3-2.0 mm, zewnętrzne/wewnętrzne, 30 sztuk - 300 zł. Namysłów, tel. 0516/80-31-43

IMADŁA MASZYNOWE. 125, 160 i 200 mm, ślusarskie, kowalskie, cena od 150 zł. Wrocław, tel. 0692/50-46-03

IMADŁO ŚLUSARSKIE, masywne, duże, stan idealny - 350 zł. Wrocław, tel. 0692/50-46-03

IMADŁO MASZYNOWE, 200 mm, stan bdb - 380 zł. Wrocław, tel. 0792/02-56-60

IMADŁO MASZYNOWE, nowe, prod. polskiej, szer. robocza 160 mm - 450 zł. Kępno, tel. 0608/23-11-39

IMADŁO STOŁOWE ŚLUSARSKIE, pneumatyczne PJWu 100 - 220 zł. Wrocław, tel. 0692/50-46-03

KLUCZE NASADOWE WISENT, profesjonalny zestaw 1/2 i 1/4, 89 elementów, w metalowej walizce (typ slim), fabr. nowe - 410 zł Wrocław, tel. 0500/56-87-40

KOŁA PASOWE, 200 szt., różne, od 10-50 zł/szt. Święta Katarzyna, powiat wrocławski, tel. 0603/54-37-38

KOMBINERKI KNIPEX vde, 180 mm, 1000 V, 3 szt., profesjonalne, fabr. nowe, cena sklepowa 290 zł - 140 zł. Wrocław, tel. 0500/56-87-40

KOWADŁO KOWALSKIE - 450 zł. Bielawa, powiat dzierżoniowski, tel. 0515/08-58-56

KOWADŁO KOWALSKIE, waga 120 kg - 500 zł oraz imadło kowalskie, b. duże, waga 40 kg - 320 zł. Krotoszyn, tel. 0693/66-87-93

○ **KUPIĘ BUTLE, do gazów technicznych i kontenery, butle do gazu propan-butan: 3 kg, 5 kg, 11 kg, 33 kg oraz zbiorniki przydomowe (propan-butan) o różnych pojemnościach. Wrocław, tel. 071/397-17-17 WI0007946**

KUPIĘ CYKLINIARKĘ. Świdnica, tel. 0608/57-85-83

KUPIĘ KOWADŁO KOWALSKIE. Krotoszyn, tel. 062/722-11-65

KUPIĘ MASZYNY I URZĄDZENIA, Hilti, Bosch, Makita, Dewalt, Flex, Festool, młoty, wiertarki, szlifierki, agregat prądotwórczy, zagęszczarka gruntu, spawarka Tig i inne profesjonalne. Swidnica, tel 0693/36-84-51

KUPIĘ MASZYNY STOLARSKIE: piła formatowa, grubościówka, oryg., frezarka, szlifierka taśmowa, fabryczna, piła tarczowa, wyrówniarka oryg. Lubań, tel. 0509/72-80-70

KUPIĘ MASZYNY STOLARSKIE. Lubin, tel. 076/724-63-71, 0609/83-14-04

KUPIĘ MASZYNY STOLARSKIE Prusice, tel. 071/312-60-95, 0604/06-97-21

KUPIĘ MASZYNY STOLARSKIE. Strzelin, tel. 0606/65-37-20

KUPIĘ MASZYNY I URZĄDZENIA, grubościówkę, wyrówniarkę, trak, wielopiłę, frezarkę, piłę tarczową. Kudowa Zdrój, powiat kłodzki, tel. 0517/56-65-14

KUPIĘ MASZYNY I URZĄDZENIA. luzowniki-zwalniaki prod.NRD EB-50, 125, 150, 250/60, DZEM 10, 30, 40, styczniki ID-7, krańcówki WK, duże, kupię pompy olejowe ACG, SPV, rozdzielacze. Wrocław, tel. 071/346-26-02

KUPIĘ MASZYNY I URZĄDZENIA: tokarka, frezarka, wiertarka, prasa, spawarka i inne. Wrocław, tel. 0515/08-58-56

KUPIĘ MIESZAŁKĘ, do mięsa, do 50 kg. Krotoszyn, tel. 0693/66-87-93

KUPIĘ PIŁĘ ŁAŃCUCHOWĄ partner 540, na części, z dobrym tłokiem i cylindrem lub sam tłok, pierścień i cylinder. Mirsk, powiat lwówecki, tel. 0508/61-91-61

KUPIĘ PŁYTKI Z WĘGLIKA SPIEKANEGO, do frezarki i tokarki oraz inne maszyny. Chocianów, powiat polkowicki, tel. 0606/55-12-22

KUPIĘ POMPY DO WODY, głębinowe. Wrocław, tel. 0508/37-61-06

KUPIĘ SILNIKI ELEKTRYCZNE, techn. sprawne, uszkodzone i motoreduktory. Syców, powiat oleśnicki, tel. 0600/53-72-91

KUPIĘ SPRĘŻARKĘ WAN, silnik 2-cyl. Pustków Wilczkowski, powiat wrocławski, tel. 0601/96-21-05

KUPIĘ SZLIFIERKĘ DO PŁASZCZYZN ze stołem elektromagnetycznym. Brzezie, powiat trzebnicki, tel. 0500/32-68-62

KUPIĘ TOKARKĘ, w cenie do 3.500 zł. Chocianów, powiat polkowicki, tel. 0606/55-12-22

KUPIĘ TOKARKĘ TOS, stołową. Wałbrzych, tel. 074/843-36-25, 0503/35-63-82

KUPIĘ WCIĄGARKĘ LINOWĄ, hydrauliczną, oryginalną do pomocy drogowej, do 6 t, stan bdb. Wrocław, tel. 0603/85-13-76

KUPIĘ WIERTARKĘ SW-25 stołową. Wałbrzych, tel. 074/843-36-25, 0503/35-63-82

KUPIĘ ZAGĘSZCZARKĘ. Tel. 0501/40-31-35 R01031549

KUŹNIA POLOWA, przenośna, nadmuch 220 V - 450 zł. Głubczyce, tel. 0513/50-72-62

MASZYNA: silniki 7,5 kW, 1400 obr. - 450 zł, inne oraz przekładnie i motoreduktory. Bielawa, powiat dzierżoniowski, tel. 074/833-22-18 do godz. 17, 0501/35-86-14

MASZYNA DO NABIJANIA KLIMATYZACJI - 2.000 zł. Lwówek Śląski, tel. 0693/96-97-79

MASZYNA DO ODŚNIEŻANIA - 280 zł. Oleśnica, tel. 071/398-51-61, 0605/93-78-98

MASZYNA DO PRODUKCJI SIATKI OGRODZENIOWEJ, ocynkowanej i powlekanej, stan bdb, w ciągłej eksploatacji - 3.300 zł. Góra, tel. 0665/45-11-32

MASZYNA DO WULKANIZACJI, dętek, 220 V + klej, surowiec, sprawna, używana - 90 zł Wrocław, tel. 071/725-66-95, 0784/05-84-85

☎ **MASZYNA POLIGRAFICZNA** DOMINANT 515, po remoncie, offsetowa - 16.000 zł. Nowa Ruda, powiat kłodzki, tel. 074/872-32-66 Y00020999

MASZYNA STOLARSKA, nowa, wieloczynnościowa, do obróbki drewna, nieużywana, piła, heblarka, strugarka, wyrówniarka - 2.500 zł. Tel. 0603/17-39-28

MASZYNA STOLARSKA, czopiarka łańcuszkowa, masywna - 2.500 zł. Lubań, tel. 075/722-16-89, 0508/41-79-73

MASZYNA STOLARSKA DYMA 8, przystawki - 2.500 zł. Zielona Góra, tel. 0509/34-53-48

MASZYNY, obrabiarka do drewna DYMA-8 + przystawka, z 2008 r., stan bdb - 3.450 zł, nagrzewnice spalinowe, 2 szt. - 680 zł/szt., wyciąg trocin i wiórów, stacjonarny 11000 m3/godz. i drugi 8600 m3/godz. - 2.250 zł (do negocjacji). Wrocław, tel. 0606/62-07-04

MASZYNY DO CIĘCIA STALI I BETONU - 1.200 zł. Nowa Sól, tel 0601/79-72-31

MASZYNY DO OBRÓBKI METALU: szlifierka do wałków korbowych, wytaczarka do cylindrów tłokowych - 5.900 zł. Jelenia Góra, tel. 0604/35-22-07

MASZYNY KRAWIECKIE, do szycia ciężkiego, silniki, stoły - 100 zł. Nowa Sól, tel. 0601/79-72-31

MASZYNY STOLARSKIE: grubościówka Jaroma, szer. 60 cm, 4-nożowa, el. reg. blat, hamulec, stan bdb - 7.500 zł, wyrówniarka Żnin, szer. 40 cm, 4-nożowa, reg. blaty i prowadnica, stan bdb - 3.700 zł, szlifierka taśmowa Słupsk, dł. robocza 2.30 m, stan bdb - 2.700 zł. Bolesławiec, tel. 0501/58-08-50

MASZYNY STOLARSKIE: piła taśmowa Żnin, szer 60 i 80 cm, hamulec, blat reg. pod kątem, stan bdb - 3.500 zł, piła tarczowa Rema Reszel, ustawiana pod kątem, hamulec, wózek - 3.600 zł, ostrzałka do noży Malbork, 1988 r., stan bdb - 2.600 zł Bolesławiec, tel. 0509/72-80-70

MASZYNY STOLARSKIE oraz inne narzędzia, silniki elektryczne itp. - 4.000 zł. Chróścielów. tel. 077/485-19-44 po godz. 15

MASZYNY STOLARSKIE. frezarka, wyrówniarka, piła - 4.900 zł. Jelenia Góra, tel. 0604/35-22-07

MASZYNY STOLARSKIE: grubościówka, wyrówniarka, piła taśmowa, tokarka, frezarka z wózkiem, wiertarka pozioma, frezarka górnowrzecionowa SCM oraz frezy „Faba" do okien - od 1.000 zł. Lubin, tel. 076/724-63-71, 0609/83-14-04

MASZYNY STOLARSKIE oraz tokarko-kopiarki z posuwem mechanicznym - 1.600 zł. Nowa Sól, tel. 0601/79-72-31

MASZYNY STOLARSKIE: piły tarczowe, strugarki, tokarki, wiertarki, frezarki dolnowrzecionowe, piły taśmowe, elektronarzędzia, frezy, piły taśmowe 30 mm, ściski stolarskie, noże do strugarek i inne, płyty meblowe. okleina naturalna, płyty laminowane, okucia meblowe, lakiery - 15.000 zł bejce do drewna i nne. Ząbkowice Śląskie, tel 0607/38-85-74

MASZYNY STOLARSKIE: piły, frezarki, strugarki, wiertarki, cena od 1.000 zł. Prusice, tel. 071/312-60-95, 0604/06-97-21

MASZYNY STOLARSKIE: piła taśmowa i tarczowa, strugarka, grubościówka, dłutownica, szlifierka taśmowa, tokarkokopiarka, tokarka, frezarka, cena 1.000-5.000 zł. Strzelin, tel. 0600/65-71-88

MASZYNY SZEWSKIE: laciarka - 1.200 zł, maszyna do rozciągania półbutów i kozaków - 650 zł. Wrocław, tel. 071/328-00-88, 0604/56-89-26

MASZYNY SZWALNICZE, specjalistyczne, używane - 2.500-7.500 zł. Wrocław, tel. 071/373-08-43, 0601/55-53-34

MASZYNY I URZĄDZENIA: frezarka górnowrzecionowa - 2.800 zł, piła do lastryka - 500 zł, wyrówniarka z frezarką - 2.500 zł, piła formatowa - 4.000 zł, winda budowlana, na kołach - 1.000 zł, wyciąg trocin, duży - 1.000 zł, wiertarka stołowa WS-13 - 450 zł, wielopiła - 5.800 zł. Tel. 0603/65-60-84

MASZYNY I URZĄDZENIA, wiertarka WEC-30 - 1.800 zł, spawarki migomaty różne modele - ceny od 800 zł, wyciągarka linowa 0.5, 1, 1.5, 2 t - ręczne i elektryczne w cenach od 250 zł. Bielawa, powiat dzierżoniowski, tel. 074/833-22-18 do dodz. 17, 0501/35-86-14

▣ **MASZYNY I URZĄDZENIA**: spawarki Migomat (130, 200, 220, 250, 315, 400, 500 i 630 A), spawarki elektrodowe inwertorowe (140,160,180,200,220A), spawarki inwertorowe TIG AC/DC 220A, 330A, silniki elektryczne, przekładnie, motoreduktory, pompy, sprężarki, tokarki, frezarki - 100 zł. Bielawa, powiat dzierżoniowski, tel. 074/833-22-18, 0501/35-86-14 II99RXL3

MASZYNY I URZĄDZENIA: piła do metalu gumówka, silnik 3 kW, tarcza fi 400, kpl., nowa, gotowa do pracy - 950 zł, węże strażackie fi 52, dł 20 m, nowe - 100 zł/szt Góra, tel. 0601/46-14-19

MASZYNY I URZĄDZENIA, honownica do cylindrów, frezarka mała uniwersalna, sprężarka, 2-tłokowa, prod. niem., szarapki pnumatyczne, ceny od 1.500 - 3.000 zł. Jawor, tel. 0605/82-59-16

MASZYNY I URZĄDZENIA: młynek do tworzyw sztucznych, oryg. - 2.000 zł, piła ręczna Hitachi, najazdowa, 2000 W, fi 330 mm, stan bdb - 1.100 zł. Jelenia Góra, tel. 0880/07-28-54

MASZYNY I URZĄDZENIA. wielopiła do drewna, walcowa, wys. 10 cm, silnik 15 kW, centralne smarowanie + 2 kpl. pił Faba, podajnik hydrauliczny do traka ramowego, kompletny, stan bdb, zbiornik trocin, poj. 70 m3, z cyklonem + rury + wentylator - od 10.000 zł. Legnica, tel. 0601/97-43-24

MASZYNY I URZĄDZENIA: plazma do cięcia 60 i 120 A, do 20 mm i do 40 mm, piła gumówka fi 400 - 800 zł silniki 3 ..., 5.5 i 7.5 kW, motoreduktory ZEW - 350 zł. kowadło 170 kg - 600 zł, spawarka wirowa + kable 350 A - 1.000 zł, butla CO2, pełna - 250 zł i inne Lubań, tel. 0694/10-97-25

▣ **MASZYNY I URZĄDZENIA**: nożyce uniwersalne NPM-10, nożyce uniwersalne NU-13, nożyce skokowe (stacjonarne, własnej konstrukcji, grub. robocza 4 mm, samozagłębiające się), nożyce gilotynowe (grub. robocza 10 mm, długość robocza 250 cm), tokarki, frezarki i inne - od 250 zł/szt. Rawicz, tel. 0606/78-61-64 II99LM9A

▣ **MASZYNY I URZĄDZENIA**: wiertarka promieniowa 2K52-1, wiertarka promieniowa GRV-554, wiertarka stołowa WS-15, wiertarka pneumatyczna, tokarki, frezarki, zgrzewarka punktowa, szlifierki, półautomaty spawalnicze, spawarka tig i inne, do obróbki metalu - 250-45.000 zł/szt. Rawicz, tel. 0606/78-61-64 II99LM99

▣ **MASZYNY I URZĄDZENIA**: szlifierka uniwersalna 1SAB, szlifierka NDA-125 do pił, szlifierka kłowa SJW-1000 do wałków, szlifierka 2-tarczowa S0300, szlifierka pneumatyczna SZD-400, tokarki, frezarki, wiertarki, zgrzewarka i inne, do obróbki metalu - 250-45.000 zł/szt. Rawicz, tel. 0606/78-61-64 II99LM94

▣ **MASZYNY I URZĄDZENIA** frezarka uniwersalna FU1A, frezarka FWA-41M, tokarki, wiertarki, zgrzewarka punktowa, szlifierki, półautomaty spawalnicze, spawarki tig, nożyce gilotynowe, przecinarka, strugarka, prasy i inne, do obróbki metalu - 250-45 000 zł/szt. Rawicz, tel 0606/78-61-64 II99LM97

▣ **MASZYNY I URZĄDZENIA**: tokarka rewolwerowa 1G325E, tokarka TUC-40 (długość robocza 100 cm), tokarka 1M63 (prod rosyjskiej), frezarki, wiertarki, zgrzewarka punktowa, szlifierki, półautomaty spawalnicze, spawarka tig i inne, do obróbki metalu - 250-45.000 zł/szt. Rawicz, tel. 0606/78-61-64 II99LM9E

MASZYNY I URZĄDZENIA. frezarka górnowrzecionowa Makita 3620 - 320 zł, spawarka Bester STA-140, 380 V, mało używana - 450 zł, przedłużacz siłowy, gruby. 20 m - 200 zł Środa Śląska, tel. 0693/98-96-18

MASZYNY I URZĄDZENIA: wyrzynarki do spoin Fein FSN-400E, brak osprzętu - 300 zł/szt., agregat do malowania, mały, prod. niemieckiej - 450 zł. Środa Śląska, tel. 0693/98-96-18

MASZYNY I URZĄDZENIA: młot Bosch GSH 5E, 2008 r., osprzęt - 1.100 zł, młot Makita HM 0860C, osprzęt - 850 zł, młotowiertarka Makita HR 2450 - 550 zł, młot Bosch GSH 16, 2008 r. - 2.400 zł Środa Śląska. tel. 0607/73-02-18

MASZYNY I URZĄDZENIA: narzędzia ciesielskie Mafell, strugi, piły, dłutownice, frezarki oraz narzędzia stolarskie firmy Festool - od 300 zł Świdnica, tel. 0693/36-84-51

MASZYNY I URZĄDZENIA: młot Hilti, Bosch, Makita, wiertarki, szlifierki, strugi, wkrętarki Hilti, Bosch, Makita, Festool, Flex, zagęszczarka gruntu, skoczek, niwelator laserowy - od 300 zł. Świdnica, tel 0693/36-84-51

MASZYNY I URZĄDZENIA, park maszynowy i maszyny do obróbki skrawaniem, prasy - 150.000 zł lub do wynajęcia. Wrocław, tel. 071/327-46-79

MASZYNY I URZĄDZENIA zaginarka, gilotyna dekarska, dł. 1 m - 3 700 zł. Wrocław, tel. 0601/75-49-63

MASZYNY I URZĄDZENIA wentylatory WD-20, 230 V - 300 zł/szt., wciągarka Pionier, 230 V - 1.500 zł. Wrocław, tel. 071/348-63-57, 0512/97-87-11

MASZYNY I URZĄDZENIA: pompa hydraul. Kracht 4/180, z silnikiem 5.5 kW - 1.200 zł, chłodnica oleju z silnikiem hydraul - 750 zł, zasilacz hydraul., 15 l, 4l/min., 160 atm - 1.200 zł. Wrocław, tel. 0607/36-28-39

MASZYNY I URZĄDZENIA podzielnica frezarska z uchwytem fi160, uchwyt tokarski fi 400, 3-szczękowy. fi250, 3-szczękowy nowy, fi200, 3-szczękowy centrująco-nastawny, fi160, 4-szczękowy, nowy, imadło maszynowe, fi160 centrujące, śruby trapezowe tokarek, różne, listwy zębate - od 50 zł. Wrocław, tel 0607/36-28-39

MASZYNY I URZĄDZENIA: pompa próżniowa Rietschle, 100 m3/h, 10 mb. 3 kW, Acatel, 5.4m3/h, 10 mb. 1 HP; wentylator bocznokanałowy, 160 mb, 1 1, 2.2 kW, nowe; turbinowy, 27 m3/min, 1.5 kW, pompa powietrza Rootsa z tłokami obrotowymi, 125 m3/h, nowa; pompa do wody, 33 m3/h 7.5 kW, H-39m, nowa - od 450 zł. Wrocław, tel. 0607/36-28-39

MASZYNY I URZĄDZENIA myjka ciśnieniowa, prod. polskiej, do 80 barów - 4.800 zł. piła tarczowa do drewna, duża - 5.550 zł, spawarka Bester, 400 V - 8.500 zł. Wrocław, tel. 071/355-58-84, 0501/44-92-80

MASZYNY I URZĄDZENIA honownica, 3 szt. - 5.500-6.700 zł, wytaczarka do cylindrów - 2.480 zł, głowice diamentowe do honowania, 6 szt. - 380 zł, głowice osełkowe, 6 szt. - 220 zł. Wrocław, tel. 071/355-58-84, 0501/44-92-80

MASZYNY I URZĄDZENIA: przekładnia zębata WD-200. przełożenie maks 1:15 - 2 zł/kg. WTM-625 - 1 200 zł, walcarka dekarska szer. 2 m - 400 zł, wciągarka linowa hydrauliczna - 450 zł, sprężarka 3-tłokowa. poj 180 l - 980 zł, 2-tłokowa WAN. poj. 120 l - 1.550 zł. Kopice, tel. 077/415-13-44, 0887/91-86-43

MASZYNY I URZĄDZENIA. szlifierka SMA110 firmy Joles Łódź, do wałów korbowych - 15.000 zł; wytaczarka J1000/3, do cylindrów - 4.000 zł; szlifierka MZ280, do cylindrów - 3.000 zł; szlifierka do zaworów silnik. - 2 000 zł. Nysa, tel. 077/433-98-85

MASZYNY I URZĄDZENIA. spawarka Bester STB-225, kompletna - 650 zł, piła łańcuchowa Husqvarna 353 - 850 zł, cena nowej powyżej 2.000 zł. szlifierka kątowa Makita, duża - 250 zł. Środa Śląska, tel. 0607/73-02-18

MASZYNY I URZĄDZENIA. tokarka TUE40, dł. toczenia 1.5 m, prod. polskiej, w ciągłej eksploatacji - 6.200 zł, automat tokarski DAR30, krzywkowy, prod. niemieckiej, w ciągłej eksploatacji - 6.500 zł. Trzebnica, tel. 0603/86-36-85, 0605/99-33-03

MASZYNY I URZĄDZENIA: noże tokarskie, składaki, wiertła fi 6-65, tulejki redukcyjne od 1-6 mm, frezy piłkowe, fi 60-315, gwintowniki maszynowe i zwykłe, od fi 3-45, narzynki fi 3-45 - od 3 zł. Wrocław, tel. 0692/50-46-03

MASZYNY I URZĄDZENIA CUKIERNICZE, używane, piec elektryczny, ubijaczka - 3.000 zł oraz inne. Wrocław, tel 0516/23-41-80

MŁOT UDAROWY HITACHI PR-38E, nowy, nieużywany - 700 zł. Gubin, tel. 068/359-37-41, 0510/25-01-41

MŁOT WYBURZENIOWY WACKER, stan bdb, spalinowy, profesjonalny - 1 300 zł. Milicz, tel. 0606/79-84-83

MŁOT WYBURZENIOWY, nowy, prod. niem., moc 1800 W + dłuta - 820 zł. Gryfów Śląski, powiat lwówecki. tel. 0501/85-24-53

MŁOT WYBURZENIOWY, mało używany - 1.000 zł. Strzegom, powiat świdnicki, tel 0603/87-72-97

MŁYNEK DO TWORZYW SZTUCZNYCH, moc 2.2 kW - 2.000 zł Legnica, tel 0661/26-04-63

MOTOREDUKTOR, z napędem, 2 kW - 250 zł Drzymałowice, powiat jaworski, tel 0602/57-42-16

MOTOREDUKTOR 60 NE RMFD, moc 5.5 kW, 2450 obr./min - 400 zł. Drzymałowice, powiat jaworski tel. 0602/57-42-16

MOTOREDUKTORY: 0.25 kW, 70 obr./min, 0.25 kW, 148 obr./min, cena 260 zł. Świebodzice, powiat świdnicki, tel. 074/857-30-16

MOTOREDUKTORY: 5 kW, 250 obr.; 4 kW, 125 obr.; 3 kW, 102 obr.; 2.2 kW, 70, 120. 154, 193, 371 obr.; 1.5 kW 18, 33, 46, 126, 160 obr., 1.1 kW, 25, 31, 63, 107 obr., 0.75 kW, 20, 31, 63, 107, 125 obr.; 0.55 kW, 20, 80 obr.; 0.37 kW, 0.65, 15, 32 obr.; ślimakowe 3 kW 3.5 obr. 1.5 kW, 12, 41, 55 obr. i inne - od 250 zł. Wrocław, tel 0607/36-28-39

Bumar Sp. z o.o.
Warszawa
Biuro Handlowe we Wrocławiu

Bumar Sp. z o.o. Biuro Handlowe we Wrocławiu, ul. Grabiszyńska 163, 53-439 Wrocław
Tel. (071) 361-57-26, 361-20-32

ISO 9001:2001 AQAP 2120:2003 NCAGE 0250H

OR090281

OFERUJE: **GENERATORY PRĄDU**

Jednofazowe benzynowe
Jednofazowe Diesel'a
Trójfazowe Diesel'a
Trójfazowe benzynowe
Inwerterowe jednofazowe benzynowe AVR DIGITAL
Inwerterowe jednofazowe benzynowe AVR STANDARD

POMPY WODNE

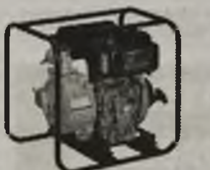

Wydajność od 130 do 1600 l/min

OR090282

Bumar Sp. z o.o.
Warszawa
Biuro Handlowe we Wrocławiu

ISO 9001:2001 AQAP 2120:2003 NCAGE 0250H

OFERUJE:

FREZARKI von arx

szerokosc frezowania od 100 do 300 mm

Elektryczne
Spalinowe

VA30 FR200

Bumar Sp. z o.o. Biuro Handlowe we Wrocławiu, ul. Grabiszyńska 163, 53-439 Wrocław
Tel. (071) 361-57-26, 361-20-32

OR090283

Bumar Sp. z o.o.
Warszawa
Biuro Handlowe we Wrocławiu

ISO 9001:2001 AQAP 2120:2003 NCAGE 0250H

OFERUJE: **ZAGESZCZARKI I SKOCZKI Mikasa**

Jednokierunkowe
Masa od 46 kg do 99 kg

Nawrotne
Masa od 112 kg do 560 kg

Masa od 66 kg do 89 kg

Bumar Sp. z o.o. Biuro Handlowe we Wrocławiu, ul. Grabiszyńska 163, 53-439 Wrocław
Tel. (071) 361-57-26, 361-20-32

MOTOREDUKTORY, 0.55 kW, 63 obr./min, inne - 250 zł/szt. Gubin, tel. 068/359-37-41, 0510/25-01-41

MOTOREDUKTORY: 0.25 kW, 4 obr./min, 0.55 kW, 20 obr./min, 1.3 kW, 140 obr./min, 1.5 kW, 24, 40 i 160 obr./min, 2.2 kW 36, 48 i 180 obr./min, 3 kW 22 obr./min, cena od 270 zł. Syców, powiat oleśnicki, tel. 0600/53-72-91

MYJKA CIŚNIENIOWA, 110 barów, z dozownikiem płynów, metalowa głowica, fabrycznie nowa - 370 zł. Wrocław, tel. 0601/71-45-50

MYJKA CIŚNIENIOWA, 130 barów, nowa, prod. niem. - 400 zł. Krotoszyn, tel. 0664/89-85-57

MYJKA CIŚNIENIOWA KARCHER, zapakowana, nowa. nieużywana - 450 zł. Tel. 0603/17-39-28

MYJKA CIŚNIENIOWA KARCHER HDS 895, HDS 580, HDS 810, na gorącą wodę, cena od 1.500 zł. Milicz, tel. 0606/79-84-83

o MYJKA CIŚNIENIOWA KARCHER - duży wybór profesjonalnych urządzeń na ciepłą i zimną wodę, serwis, atrakcyjne ceny, wystawiamy faktury VAT, gwarancja, możl. transport, możl. sprawdzenia. Milicz-Dziadkowo, tel. 0507/15-86-99, 0606/21-10-56 W01000279

o MYJKI CIŚNIENIOWE KARCHER, na ciepłą i zimną wodę, po przeglądzie w serwisie, na gwarancji, wystawiamy faktury VAT, duży wybór, możliwy transport - cały kraj. Milicz - Cieszków, tel. 0600/42-95-40, 0604/92-18-55 W01000419

MYJKI CIŚNIENIOWE KARCHER: HDS 890C i HDS 610C, cena od 1.800 zł. Wińsko, powiat wołowski, tel. 0889/11-67-78

NAGRZEWNICA ELEKTRYCZNA, 380 V, 9 kW - 200 zł. Grodków, tel. 077/415-13-44, 0887/91-86-43

NAGRZEWNICA GAZOWA, 14 kW, kompletna + reduktory, na propan-butan, fabrycznie nowa - 330 zł. Wrocław, tel. 0601/71-45-50

NAGRZEWNICA GAZOWA EINHELL HGG 170 NIRO, zasilanie 230V, 50 Hz, 38 W, 15000 kcal/h, wydajność 500 m3/h, zużycie gazu 0.8-1.36 kg/h, z reduktorem i butlą 11 kg - 659 zł, woj. wielkopolskie, tel. 065/517-71-52

NAGRZEWNICA OLEJOWA, 220 V, 40 kW - 1.000 zł. Oleśnica, tel. 071/398-51-61, 0605/93-78-98

NAGRZEWNICA SPALINOWA, z odpr. spalin, do ogrzewania warsztatu, magazynu, na budowę, szklarni, suszarni ziarna, do sprawdzenia, 2 szt. - 680 zł/szt. Wrocław, tel. 0606/62-07-04

NAGRZEWNICA SPALINOWA, 230 V - 750 zł. Grodków, powiat brzeski, tel. 0887/91-86-43

NAGRZEWNICE WODNE, moc 40 kW - 900 zł/szt. Żodyń, powiat wolsztyński, tel. 0607/14-04-50

NARZĘDZIA ELEKTRYCZNE EINHELL, prod. zachodniej: nowe wiertarki, pilarki, szlifierki, nożyce i inne - od 100 zł. Lwówek Śl. Tel. 0603/50-91-11

NOŻYCE DO BLACHY krążkowe, do 2 mm - 4.000 zł. Chojnów, powiat legnicki, tel. 0601/56-62-60, 0601/79-95-84, 076/819-60-88

NOŻYCE DO BLACHY, waga ok. 80 kg, stan bdb - 400 zł. Sobótka, powiat wrocławski, tel. 0607/41-32-86

ODŚNIEŻARKI, wirnikowe, prod. zachodniej, nowe i używane, spalinowe i elektr. - od 400 zł. Lwówek Śl. Tel. 0603/50-91-11

OKLEINIARKA WĄSKICH PŁASZCZYZN, stan db - 5.500 zł. Piskorzów, powiat oławski, tel. 0609/83-58-19

OPRZYRZĄDOWANIE DO PRODUKCJI TŁUMIKÓW: puszek okrągłych śred. 100, 125, 125, 150, 200; puszek owalnych - śred. 100/200, 110/255, 140/210 ; strumienic tłoczonych owalnych i okrągłych - 10.000 zł. Wrocław, tel. 071/363-61-56

OSTRZAŁKA DO NOŻY STOLARSKICH - 3.500 zł. Strzelin, tel. 0600/65-71-88

OSTRZAŁKA DO PIŁ TAŚMOWYCH - 2.500 zł. Lubań, tel. 0693/37-80-98

OSTRZAŁKI DO NOŻY oraz do pił - od 2.000 zł/szt. Prusice, tel. 071/312-60-95, 0604/06-97-21

PAROWNIKI CHŁODNICZE - 3 szt., duża wydajność - 2.500 zł/szt. Warta Bolesławiecka, tel. 075/738-95-78

PIEC NADMUCHOWY, do ogrzewania warsztatu, hali, tunelu foliowego, wszystkopalny, pow. grzewcza 600 m3 - 1.800 zł. Wrocław, tel. 071/790-09-01

PIEC NADMUCHOWY, z dmuchawą, gwarancja, do ogrzewania dużych hal lub kurników, na opał stały, odpady drewna suche i mokre, inne odpady palne, może być ew. koks i węgiel - 5.500 zł. Wrocław, tel. 0791/41-54-18

PIŁA STIHL, spalinowa - 350 zł. Tel. 071/313-03-62

PIŁA FORMATOWA ALTENDORF, dł. cięcia 3200 mm, szer. cięcia 1000 m, z osprzętem, stan idealny - 18.000 zł. Piskorzów, powiat oławski, tel. 0609/83-58-19

PIŁA GUMÓWKA, do metalu, na nogach - 650 zł. Legnica, tel. 076/856-37-08

PIŁA ŁAŃCUCHOWA SOLO 645 - 450 zł. Tel. 0513/33-45-53

PIŁA ŁAŃCUCHOWA DOLMAL, 2.5 KM, szer. 40 cm - 450 zł. Wrocław, tel. 0513/33-45-53

PIŁA ŁAŃCUCHOWA STIHL 031, dł. prowadnic 40 cm - 450 zł. Wrocław, tel. 0513/33-45-53

PIŁA ŁAŃCUCHOWA STIHL 036, dł. prowadnicy 40 cm - 750 zł. Wrocław, tel. 0513/33-45-53

PIŁA ŁAŃCUCHOWA, prod. niem., nowa, moc 3.8 KM - 650 zł. Krotoszyn, tel. 0664/89-85-57

PIŁA ŁAŃCUCHOWA STIHL 028, dł. prowadnicy 45 cm - 750 zł. Wrocław, tel. 0513/33-45-53

PIŁA STOŁOWA HOLZ-HER, do drewna, silnik 400 V, 2.6 kW, 5-bolcowa wtyczka, tarcza 350 mm, blat o wym. 1000x650 mm, wys. 870 mm, z reg. wys. silnika i tarczy, pilnie - 1.200 zł. Wrocław, tel. 0508/82-41-21

PIŁA STOŁOWA, z bocznym wózkiem - 4.200 zł. Wałbrzych, tel. 074/843-36-25, 0503/35-63-82

Pleszewskie kotły centralnego ogrzewania z automatycznym podajnikiem paliwa na ekogroszek, miał, pelety lub zboże.
Kotły całodobowe, kotły uniwersalne.
Dostawa gratis.
www.kotlarstwopleszew.pl
Tel. 0-512 946 646 lub 0-886 415 690

OR081985

PIEC NADMUCHOWY, z dmuchawą, na gwarancji, do ogrzewania warsztatów, stolarni, magazynów i namiotów ogrodniczych, na opał stały (odpady drewna suche i mokre, ew. węgiel, koks) ewentualnie inne odpady palne - 3.200 zł, tylko bezpośrednie rozmowy telefoniczne (nie SMS). Wrocław, tel. 0691/56-35-60 wieczorem

FOTO PIECE NADMUCHOWE, na opał stały lub olej opałowy, do ogrzewania hal, magazynów, warsztatów lub różnego rodzaju suszarni - 5.000-100.000 zł/szt. Ostrów Wielkopolski, tel. 0603/05-74-77, 0664/95-41-63 II9C7L4

PIECE PIEKARNICZO-CUKIERNICZE: Winkler pow. 8 m2, Matador 12 m2 - 12.000 zł lub zam. na samochód lub inne propozycje. Legnica, tel. 0608/32-30-82, 076/721-30-83

PIŁA TARCZOWA BSA5, techn. sprawna, stół przesuwany, silnik 380V 7,5 kW, tarcza 400 mm, grubość cięcia 110 mm - 1.450 zł. Jelenia Góra, tel. 075/762-11-17, 0505/30-50-04

S **PIŁA TARCZOWA**, 5.5 kW + wózki do cięcia wzdłużnego - 1.200 zł. Wojcieszów, tel. 0503/53-03-96 S40007969

PIŁA TARCZOWA REMA RESZEL, DPTA-40, wózek, uchylny stół, hamulec - 3.500 zł. Tel. 0603/65-60-84

PIŁA TARCZOWA do drewna, stolowa, 1.5 kW, 220 V, „krajzega" - 450 zł. Oleśnica, tel. 071/398-51-61, 0605/93-78-98

PIŁA TARCZOWA do drewna, żeliwna, oryginalna - 3.000 zł. Strzelin, tel. 0600/65-71-88

PIŁA TARCZOWA SAM, do drewna - 1.000 zł. Strzelin, tel. 0600/65-71-88

PIŁA TARCZOWA do drewna, moc 3 kW, tarcza o średnicy 60 cm, metalowy blat, osłona na paski, odprowadzenie trocin, nieużywana - 850 zł. Strzelin, tel. 0665/18-08-43

PIŁA TAŚMOWA do metalu, b. duża, fabryczna, żeliwna, silnik 13 KW, koła 800 mm, pozioma - 4.900 zł. Miedźno, powiat kłobucki, tel. 034/317-83-19

PIŁA TAŚMOWA do metalu, profesjonalna - 1.900 zł. Oleśnica, tel. 071/398-51-61, 0605/93-78-98

PIŁA TAŚMOWA do drewna - 1.900 zł. Strzelin, tel. 0600/65-71-88

PIŁY ŁAŃCUCHOWE, spalinowe: Stihl, Partner, Husqvarna, Einhell, nowe i używane, różne modele - od 350 zł. Lwówek Śl. Tel. 0603/50-91-11

PIŁY ŁAŃCUCHOWE HUSQVARNA, DOLMAR, stan db, dł. prowadnicy 36 cm, cena 200-250 zł. Trzebnica, tel. 0880/58-51-74

PODNOŚNIK, płytowy, pneumatyczny, prod. niemieckiej, sprowadzony, udźwig 2 t, techn. sprawny - 3.300 zł. Międzylesie, powiat kłodzki, tel. 074/812-61-67

PODNOŚNIKI SAMOCHODOWE, do różnych marek i modeli samochodów - 30 zł/szt. Strzegom, tel. 074/649-16-38, 0721/20-60-62

POLERKA METABO, 1996 r., elektryczna, 2 silniki, 3 kW, techn. sprawna - 3.800 zł. Zgorzelec, tel. 0507/08-88-37, 0507/08-88-38

POLERKA, 1999/6 r., elektryczna, silnik 7.5kW, techn. sprawna - 5.500 zł. Zgorzelec, tel. 0507/08-88-37, 0507/08-88-38

POLERKA TAŚMOWA, 1996 r., 2 silniki po 3 kW, techn. sprawna - 4.900 zł. Zgorzelec, tel. 0507/08-88-37, 0507/08-88-38

POMPA DO KWASÓW, prod. USA, nowa - 400 zł. Drzymałowice, powiat jaworski, tel. 0602/57-42-16

POMPA DO SZAMBA - 450 zł. Kopice, tel. 077/415-13-44, 0887/91-86-43

POMPA DO WODY, do obniżania wody gruntowej, z kompletem igłofiltrów - 27.000 zł. Łąkie, powiat świebodziński, tel. 0601/22-33-06

POMPA DO WODY ANDRYCHÓW, na podwoziu, z silnikiem 1-cyl., diesel, nowa - 1.850 zł. Pustków Wilczkowski, powiat wrocławski, tel. 0601/96-21-05

POMPA DO WODY Grundfos, model U15-14B, cyrkulacyjna, do ciepłej wody, fabr. nowa - 290 zł. Wrocław, tel. 0500/56-87-40

POMPA DO WODY GARDENA, 4000/4 LCD, nowa, wydajność 3600 l/godzinę, 850 W - 500 zł. Wrocław, tel. 0504/59-32-53

POMPA DO WODY VILLO - 250 zł. Drzymałowice, powiat jaworski, tel. 0602/57-42-16

POMPA DO WODY PJM - 200 zł. Drzymałowice, powiat jaworski, tel. 0602/57-42-16

POMPA DO WODY, spalinowa - 350 zł. Oleśnica, tel. 071/398-51-61, 0605/93-78-98

POMPA DO WODY, ssąco-tłocząca, na podwoziu 1-osiowym, silnik diesel, wyd. 1800 l/min - 6.800 zł. Wińsko, powiat wołowski, tel. 0889/11-67-78

POMPY: hydraul., tłoczkowa, Linde BPV-100, Rexroth AWS0100, A4VSG71EM, A2F-45W, Linde BMF-75, PNS-63, Orsta 100/40, Komatsu DLU 50458, Voith turbo IPV-4-20+4-13, Bosch 515-350-003, 0510725021, Rexroth G2 50/004, Orsta PZ3-80, 50, 32, 20, 10, silniki hydraul. A10VS0100 - od 200 zł. Wrocław, tel. 0607/36-28-39

POMPY DO WODY, nowe, spalinowa i elektr. - od 250 zł. Lwówek Śl. Tel. 0603/50-91-11

PRASA, do wyrobu pustaków + oprzyrządowanie - 1.500 zł. Świdnica, tel. 0605/64-16-86

PRASA HYDRAULICZNA, z 2004 r., nacisk 50 t, stan bdb - 7.000 zł. Wrocław, tel. 0884/11-84-73

PRASA MIMOŚRODOWA - 2.500 zł. Zielona Góra, tel. 0502/65-46-23

PRASA PNEUMATYCZNA, duża, do drewna, walce klejowe - 3.500 zł. Prusice, tel. 071/312-60-95, 0604/06-97-21

PROSTOWNIK, do ładowania akumulatorów i rozruchu, przewody 30 m, 12/24, na kółkach - 900 zł. Wrocław, tel. 071/351-02-88, 0601/99-86-82

PRZEKŁADNIA KĄTOWA, 6 szt. - od 250 zł. Jawor, tel. 0501/36-05-76

PRZEKŁADNIA ZĘBATA, 1:20, waga 60 kg, nowa - 700 zł. Lubań, tel. 075/722-16-89, 0508/41-79-73

PRZEKŁADNIE: zębate 315/1, 43/1, 33/1, 13/1, 8/1, 5/1, zębata, kątowa 4/1, 1.7/1, 1/1, ślimakowa 400/1, 200/1, 80/1, 56/1, 40/1, duża 30/1, 10/1, ślimacznica, fi720 + ślimak, nowa - 250 zł. Wrocław, tel. 0607/36-28-39

PRZEWÓD SPAWALNICZY MIG-MAG, chłodzony cieczą (eurozłącze), nowy, 4 m, pasuje do wszystkich spawarek na eurozłącze - 350 zł. Wieruszów, tel. 0781/23-87-49

PRZYRZĄD DIAGNOSTYCZNY CALIBRA, do ustawiania geometrii kół, komputerowe, 4 głowice - 8.000 zł lub zamienię na samochód lub podnośnik 2-kolumnowy - 8.000 zł. Wrocław, tel. 071/367-79-55, 0695/82-40-44

PRZYSTAWKA DO FREZARKI FWD 32, dwuskrętna - 2.000 zł oraz tokarka TSB 1 - 1.000 zł. Tel. 0607/80-53-36

ROZPIERAK BLACHARSKI, nowy, 10 t, kpl. - 350 zł. Bielawa, powiat dzierżoniowski, tel. 0601/55-22-52

SILNIK, Perkins, 4-cylindrowy, stan db - 5.500 zł. Tel. 0667/88-01-30

SILNIK ELEKTRYCZNY, 400 V, 2,2 kW, 1400 obr./min, stan bdb - 200 zł lub zamienię na silnik 4 kW, 2900 obr./min, na łapach. Długołęka, powiat wrocławski, tel. 0667/70-29-88

SILNIK ELEKTRYCZNY, 2,3 kW, 220 V, 2800 obr. - 250 zł Jelenia Góra, tel. 0506/33-39-72

SILNIK ELEKTRYCZNY: 1.1 kW, 1400 obr./min - 1.400 zł/szt., 1.5, 1400 obr./min - 180 zł, 3.0 kW, 1400 obr./min - 320 zł, 4 kW, 2800 obr./min - 360 zł, 11 kW, 1400 obr./min - 520 zł. Oleśnica, tel. 076/721-93-27

SILNIK ELEKTRYCZNY, wibracyjny - 390 zł. Kępno, tel. 0608/23-11-39

SILNIK ELEKTRYCZNY, 2-bieg., 700 - 1.400 obr/min, od 0.75 - 1.50 KW - 200 zł. Kopice, tel. 077/415-13-44, 0887/91-86-43

SILNIK ELEKTRYCZNY, moc 7.5 kW, stan db - 500 zł. Lubań, tel. 075/722-16-89, 0508/41-79-73

SILNIK ELEKTRYCZNY, 7.5 kW, 1440 obr./min, prod. rumuńskiej - 500 zł. Nowy Folwark, powiat namysłowski, tel. 0663/61-50-54

SILNIK ELEKTRYCZNY, moc 7 kW, 2800 obr./min - 380 zł. Syców, powiat oleśnicki, tel. 0600/53-72-91

SILNIK SPALINOWY DEUTZ L-4912, może być do remontu lub niekompletny. Pustków Wilczkowski, powiat wrocławski, tel. 0601/96-21-05

SILNIKI ELEKTRYCZNE: 3 kW, 4 kW, 5 kW, 7 kW, 9 kW, 16 kW, od - 100 zł. Chojnów, powiat legnicki, tel. 0663/50-16-66

SILNIKI ELEKTRYCZNE, różnej mocy - 100 zł. Nowa Sól, tel. 0601/79-72-31

EX SILNIKI ELEKTRYCZNE: 0.18, 0.25, 0.37, 0.55, 0.75, 1.1, 1.5, 2.2, 3.4, 5.5, 7.5, 11, 15, 18.5, 22, 30, 37, 45, 51 i 75 kW, 700, 900, 1.400 i 2.800 obr./min, 2- i 3-biegowe, z hamulcami - od 100 zł/szt. (w zależności od rodzaju). Oleśnica, tel. 0609/32-46-35 II99LLPT

SILNIKI ELEKTRYCZNE, 2.2 kW, 1.400 obr./min, 2 szt., na łapach, nowe uzwojenie - 250 zł/szt. Radwanice, powiat wrocławski, tel. 071/311-77-48

SILNIKI ELEKTRYCZNE: moc 1.5 kW, 2 szt. - 200 zł/szt. Jawor, tel. 0501/36-05-76

SILNIKI ELEKTRYCZNE, nowe, 0.18-1.1 kW, cena od 100 zł/szt. Piskorzów, powiat oławski, tel. 0609/83-58-19

PRZEWIJANIE I NAPRAWA SILNIKÓW ELEKTRYCZNYCH
REALIZACJA ZLECEŃ EKSPRESOWYCH
Ząbkowice Śląskie
tel. 0-608 304 031, 0-603 139 273
OR090302

SILNIKI ELEKTRYCZNE: 4 kW, 2900 obr./min, 5.5 kW, 2900 obr./min, 7.5 kW, 2900 obr./min, 10 kW, 2900 obr./min, 11 kW, 2900 obr./min, 2.2 kW, 1400 obr./min, 4 kW, 1400 obr./min, 5.5 kW, 1400 obr./min, 7.5 kW, 1400 obr./min, 11 kW, 1400 obr./min, cena od 90 zł/szt. Syców, powiat oleśnicki, tel. 0600/53-72-91

SIŁOWNIKI HYDRAULICZNE, nowe i używane, stan bdb, różne wymiary - od 250 zł oraz rozdzielacze 1-, 2- i 3-sekcyjne - od 200 zł/szt. Tel. 071/316-10-95

SIŁOWNIKI HYDRAULICZNE, różnej wielkości, ceny od 50 zł/szt. Bierutów, powiat oleśnicki, tel. 071/314-68-16, 0606/80-86-05

SIŁOWNIKI HYDRAULICZNE, fi/skok: 360/400 Nurnik, 240/400, 160/300, 140/500, 120/500, 110/220, 500, 650, 100/630, 700, 80/1000, 75/500, kołnierzowy, 70/200, 70, 60/220, 120, 55/510, siłownik wywrotu 3-teleskopowy, rozdzielacz 1-sekcyjny, 12 V, rozdzielacze ręczne - od 200 zł. Wrocław, tel. 0607/36-28-39

KAMI-POL OR083685
Sprzedaż maszyn wulkanizacyjnych
- montażownice, wyważarki
- sprężarki, podnośniki hydraul.
Kamil Grela
Prusice, ul. Południowa 15
0788/303-626 lub 0691/730-756

SPAWARKA, 165 A, 220/380 V, do elektrody 4 mm, wentylator, kompletna maska, szczotka, fabrycznie nowa - 430 zł. Wrocław, tel. 0601/71-45-50

SPAWARKA, przewoźna, 3-cylindrowy spalinowy silnik Zetor, mało używana - 7.900 zł. Ząbkowice Śląskie, tel. 0602/45-34-55

SPAWARKA transformatorowa, 230/380 V, stan bdb - 350 zł. Lubań, tel. 0507/71-74-93

SPAWARKA BESTER, SPB-315 - 1.450 zł. Grodków, tel. 077/415-13-44, 0887/91-86-43

SPAWARKA EINHELL, prod. zachodniej, nowa, elektryczna, fi 2.5 m/m, elektrody 150 A - 250 zł. Lwówek Śl. Tel. 0603/50-91-11

SPAWARKA INWERTOROWA LINCOLN, 250 A, używana + kable - 1.000 zł. Borów, powiat strzeliński, tel. 0887/09-53-32

SPAWARKA KEMPPI KEMPOMAT 2100, profesjonalna, kpl. osprzęt, stan idealny - 5.100 zł. Szlichtyngowa, powiat wschowski, tel. 0692/62-59-64

SPAWARKA MIGOMAT, 170 A, na drut 0.6-0.8 mm + reduktor, wentylator na kółkach, fabrycznie nowa - 1.030 zł oraz spawarka migomat 190 A + reduktor, fabrycznie nowy, na drut 0.6-0.8 mm, wentylator na kółkach - 1.290 zł. Wrocław, tel. 0601/71-45-50

SPAWARKA MIGOMAT OERLIKON, 200 A, 380V, profesjonalny, z podajnikiem, zasięg pracy lancy 15 m, możl. sprawdzenia, stan b. dobry - 1.900 zł. Gromadka, powiat bolesławiecki, tel. 0608/23-26-89

SPAWARKA MIGOMAT, 220 A, prod. niem., na gwarancji, również do aluminium, reduktor, drut - 1.650 zł. Krotoszyn, tel. 0664/89-85-57

SPAWARKA WIROWA - 1.200 zł. Wałbrzych, tel. 074/843-36-25, 0503/35-63-82

SPAWARKI: migomat 130, 160, 220, 350, 315, 400, 500, 630 A od 800 zł, Tig AC/DC nowy, 220A - 4.300 zł, spawarka plazmowa nowa - 4.000 zł, elektroda SPB nowa - 1.200 zł, STA 250A - 850 zł. Bielawa, tel. 074/833-22-18 do godz. 17, 0501/35-86-14

SPAWARKI: migomat 100, 130, 160, 180, 250, 315 i 400 A - od 100 zł, 3x400 V, eurozłącze, 210 A - 1.500 zł, 260 A - 1.500 zł, Magpol 400 OZAS - 3.000 zł, LTEC 404, chłodzony wodą - 3.000 zł, Overlikon, wodny, 300 A - 3.000 zł. Lubań, tel. 0694/10-97-25

SPAWARKI: 250 i 300 A, nowe, prod. niem., cena od 450 zł. Krotoszyn, tel. 0664/89-85-57

SPRĘŻARKA WAN, zbiornik 400 l, stan bdb - 4.500 zł Lubań, tel. 0509/72-80-70

SPRĘŻARKA KAESER, śrubowa, 6 m3/min - 21.000 zł. Łąkie, tel. 0601/22-33-06

SPRĘŻARKA, 3-tłokowa, 380 V, duża, przemysłowa - 1.600 zł. Nowa Sól, tel. 0601/79-72-31

SPRĘŻARKA, dwucylindrowa, wyd. 750 l/min, silnik 5.5 kW, prod. niem. - 2.200 zł. Polanica Zdrój, powiat kłodzki, tel. 0887/06-35-31, 0887/10-47-01

SPRĘŻARKA, 3-tłokowa, prod. polskiej - 1.300 zł. 2-tłokowa, prod. polskiej, żeliwna, butla 180 l - 2.000 zł. Wrocław, tel. 0880/92-99-11

SPRĘŻARKA EINHELL, 8 atm, olejowa, zbiornik 50 l, 2 eurozłącza, fabrycznie nowa - 540 zł oraz sprężarka 8 atm, 25 l, nowa - 430 zł. Wrocław, tel. 0601/71-45-50

SPRĘŻARKA, zbiornik o poj. 100 l, na gwarancji - 800 zł. Bolesławiec, tel. 0782/13-92-15

SPRĘŻARKA tłokowa, zbiornik o poj. 1000 l, 10 atm - 1.700 zł. Chojnów, powiat legnicki, tel. 0602/28-89-76

SPRĘŻARKA 3JW60, zbiornik o poj. 180 l, stan bdb - 940 zł. Jawor, tel. 0503/54-01-95

SPRĘŻARKA WAN, prod. pol., silnik 5 kW - 1.300 zł. Kępno, tel. 0608/23-11-39

SPRĘŻARKA, 3-tłokowa, 180 l, nowy wał, głowica, pierścienie - 800 zł. Nowogrodziec, powiat bolesławiecki, tel. 0504/57-60-81

SPRĘŻARKA SAM, 2-tłokowa - 700 zł. Piecowice, tel. 071/398-84-01

SPRĘŻARKA, zbiornik o poj. 140 l - 1.100 zł. Strzelin, tel. 0600/65-71-88

SPRĘŻARKA 3JW60, stan bdb - 850 zł oraz 1-cylindrowa, poj. 180 l, bez silnika - 200 zł, wysysarka do oleju - 150 zł. Wrocław, tel. 0601/78-28-97

SPRĘŻARKA śrubowa, 1987 r., waga 900 kg - 3.500 zł. Chojnów, powiat legnicki, tel. 0602/28-89-76

SPRĘŻARKA WAN-FS, poj. zbiornika 400 l, 2-tłokowa, techn. sprawna - 2.900 zł. Strzelce Opolskie, tel. 0502/63-06-91

SPRĘŻARKI śrubowe, PKD-6-331, do piaskowania i innych robót, 6-cylindrowy silnik spalinowy, stan bdb, 3 szt. - 7.900 zł/szt. Ząbkowice Śląskie, tel. 0602/45-34-55

SPRĘŻARKI śrubowe, przewoźne PKD-6-331, 6-cylindrowe silniki spalinowe, stan bdb - 7.900 zł/szt. Ząbkowice Śląskie, tel. 0602/45-34-55

SPRĘŻARKI: Aspa, 3-tłokowa, poj. 1800 l, ciśnienie 7 atm. - 980 zł, WAN, 2-tłokowa, poj. 150 l, 5 atm. - 1.550 zł. Kopice, tel. 077/415-13-44, 0887/91-86-43

SPRĘŻARKI, 100 i 400 l, stan bdb - od 900 zł. Prusice, tel. 071/312-60-95, 0604/06-97-21

o SPRĘŻARKI ŚRUBOWE, prod. niemieckiej, w bdb stanie: 4 kW - 0.5 m3/min; 7.5 kW - 0.85 m3/min; 15 kW - 2.4 m3/min; 30 kW - 4.2 m3/min, 45 kW - 6 m3/min, 55 kW - 8 m3/min. Strzegom, tel. 074/649-41-29, 0663/32-44-11 W01389588

STABILIZATOR NAPIĘCIA, 220 V - 60 zł. Wrocław, tel. 0507/77-98-78

STÓŁ SPAWALNICZY - 400 zł. Tel. 071/313-03-62

STÓŁ SPAWALNICZY SSW 24, techn. sprawny, mało używany, wydmuch pyłów i spalin, silnik 0.8 kW, wym. 130x90x60 cm, 1-stanowiskowy - 850 zł. Jelenia Góra. tel. 075/762-11-17, 0505/30-50-04

STÓŁ SPAWALNICZY, nowy, z wyciągiem, wentylatorem, techn. sprawny - 500 zł. Włodowice, powiat kłodzki, tel. 074/872-43-55 po godz. 18

STÓŁ ŚLUSARSKI, z imadłem, duży - 500 zł. Wrocław, tel. 0515/08-58-56

STRUGARKA DO DREWNA, szer. 30 cm, na 3 noże wymienne, moc 4 kW - 800 zł. Wolany, tel. 074/868-74-30

STRUGARKA DO DREWNA - 4.500 zł. Strzelin, tel. 0600/65-71-88

SUPORT DO TOKARKI, Krusik UDS2, poprzeczny, z imakiem stołowym - 250 zł. Wrocław, tel. 0692/50-46-03

SUSZARNIA DO DREWNA, próżniowa, prod. włoskiej, stan techn. bdb - 48.000 zł. Prusice, tel. 071/312-60-95, 0604/06-97-21

SZLIFIERKA, do regeneracji końcówek wtryskiwaczy - 5.000 zł. Kłodzko, tel. 0609/50-32-63

SZLIFIERKA BOGMA, szerokotaśmowa, 2 agregaty, szer. 130 cm, stan bdb - 15.000 zł. Prusice, tel. 071/312-60-95, 0604/06-97-21

SZLIFIERKA DO DREWNA KOSA, 2004 r., szerokotaśmowa, 3 agregaty, szer. 130 cm, stan bdb - 52.000 zł. Prusice, tel. 071/312-60-95, 0604/06-97-21

SZLIFIERKA DO LASTRYKA, tarczowa, z wałkiem giętkim, 380 V - 320 zł. Wrocław, tel. 0506/67-02-14

SZLIFIERKA TAŚMOWA, do drewna - 3.700 zł. Strzelin, tel. 0600/65-71-88

SZLIFIERKA TAŚMOWA, do drewna, własnej konstrukcji - 2.000 zł. Strzelin, tel. 0600/65-71-88

SZLIFIERKI DO METALU: warsztatowe, 2-tarczowe, średnica 200-250 mm, 1- i 3-fazowe, cena od 380 zł. Wrocław, tel. 0692/50-46-03

SZLIFIERKI TAŚMOWE, do drewna, cena 1.600 i 4.200 zł. Wałbrzych, tel. 074/843-36-25, 0503/35-63-82

TARCZA DO PIŁY LEITZ, nowa, 500x3.8/2.8 Z72/21 - 430 zł. Wrocław, tel. 071/325-58-64

TARCZE CRAFTOMAT, diamentowe, różne typy, 180x22 i 23 mm - 120 zł/szt., 180x22,2 mm - 120 zł/szt., 200x25.4 - 140 zł/szt., 230x22 i 23 mm - 140 zł/szt. Wrocław, tel. 0500/56-87-40

TARCZE DO PIŁY, korundowe, zbrojone, fi 300, 350, 400, 200 szt., od 3-5 zł/szt. Święta Katarzyny, powiat wrocławski, tel. 0603/54-37-38

TOKARKA TOS SV, z komputerem, stan idealny - 16.000 zł. Brzezie, tel. 0500/32-68-62, 071/312-87-36

TOKARKA DO METALU TUM, prod. polskiej, przelot wrzeciona fi 35, dł. toczenia 65 cm, średnica toczenia 300 mm - 2.500 zł. Kłodzko, tel. 0603/96-18-64

TOKARKA do drewna - 1.200 zł. Strzelin, tel. 0600/65-71-88

TOKARKA DNK 40 - 4.200 zł. Strzelin, tel. 0600/65-71-88

TOKARKA do metalu, prod. ZSzME Piotrków Trybunalski, z podstawą, 380V, 1.1 kW, uchwyt fi 125 - 1.800 zł. Trzebnica, tel. 071/387-13-25, 0604/83-84-51

TOKARKA TUC 20, do metalu, dł. toczenia 1.5 m - 6.500 zł. Wałbrzych, tel. 074/843-36-25, 0503/35-63-82

TOKARKI do metalu, 4 szt., dł. toczenia 500-1750 mm, po remoncie, cena od 6.000 zł/szt. Brzezie, tel. 0500/32-68-62, 071/312-87-36

TOKARKI do metalu, 4 szt., cena od 5.500 do 7.000 zł. Wałbrzych, tel. 074/843-36-25, 0503/35-63-82

TOKARKOKOPIARKA, do drewna, dł. toczenia 2 m, fabryczna - 4.500 zł. Strzelin, tel. 0600/65-71-88

TRANSFORMATOR, do szlifierki kątowej, wolnoobrotowej, 220 V - 180 zł. Wrocław, tel. 0506/67-02-14

UCHWYT DO TOKARKI 3204-160, spiralny, 3-szczękowy, nowy, 3000 obr./min, producent Bizon, średnica 160 mm - 500 zł. Wrocław, tel. 0692/50-46-03

UCHWYTY DO FREZAREK, zaciskowe, na tulejki wymienne, cena od 220 zł. Wrocław, tel. 0692/50-46-03

URZĄDZENIE ODPYLAJĄCE, 1996 r., silnik 2.2 kW - 900 zł. Zgorzelec, tel. 0507/08-88-37, 0507/08-88-38

WAGA PRZEMYSŁOWA TERRA A.W. 2006 r., do 20 t, elektroniczne wyświetlacze, urządzenie sygnalizacyjne z drukarką paskowo-bonową typ SP-2000 - 36.200 zł. Zgorzelec, tel. 0507/08-88-37, 0507/08-88-38

WAGA SAMOCHODOWA ŁĘCZYCA, 50000 kg, zdemontowana - 14.000 zł. Oleśnica, tel. 0605/72-06-60

WAGA TOWAROWA, do 500 kg - 1.200 zł. Nysa, tel. 0696/48-78-66

○ WAGI ELEKTRONICZNE: SAMOCHODOWE, MAGAZYNOWE, wagi do ładowarek, wagi do big-bagów, wózki paletowe z wagą, wagi zbiornikowe. WÓZKI BEZ WAGI: paletowe, podnośnikowe, nierdzewne, widłowe. Atrakcyjne ceny, raty, leasing, www.torvik-wagi.wroclaw.pl. TORVIK, Wrocław, ul. Tęczowa 57, tel. 071/794-63-11, 0602/67-05-07 W01112735

WALCE DO WALCARKI, do gwintów, M10x1x40, M8x40, M24x1.5x60, otwór o średnicy 54 mm - 350 zł/kpl. Wrocław, tel. 0692/50-46-03

WCIĄGARKA, blacharska, udźwig 30 t, z oprzyrządowaniem - 40.000 zł. Zielona Góra, tel. 0502/65-46-23

WCIĄGARKA LINOWA, hydrauliczna - 850 zł. Kopice, tel. 077/415-13-44, 0887/91-86-43

WCIĄGARKA LINOWA hydrauliczna, stan db - 500 zł. Lubin, tel. 0660/49-37-62

WCIĄGARKA ŁAŃCUCHOWA, udźwig 3 t - 150 zł. Bielawa, powiat dzierżoniowski, tel. 0601/55-22-52

WCIĄGARKA ŁAŃCUCHOWA, udźwig 2 t - 110 zł. Bielawa, powiat dzierżoniowski, tel. 0601/55-22-52

WCIĄGARKA ŁAŃCUCHOWA, do warsztatu samochodowego, elektryczna - 750 zł. Prusice, tel. 071/312-60-95, 0604/06-97-21

WENTYLATOR DACHOWY, 0.18 kW, średnica otworu 16 cm - 250 zł. Syców, powiat oleśnicki, tel. 0600/53-72-91

WENTYLATOR DACHOWY, na rurę o średnicy 160 mm oraz okienny, cena od 150 zł. Wrocław, tel. 0692/50-46-03

WENTYLATOR WYCIĄGOWY, silnik 3 kW, 950 obr./min - 1.100 zł. Chojnów, powiat legnicki, tel. 0602/28-89-76

WENTYLATORY DACHOWE, 220/380 V, moc 0.18 kW, wyd. 0.5-3.0 m3/sekundę - 200 zł/szt. Gubin, tel. 068/359-37-41, 0510/25-01-41

WIERTARKA BLACK&DECKER, nowy model, 750 W, nowa, ręczna - 210 zł. Nowa Sól, tel. 0601/79-72-31

WIERTARKA SDS, stan db, mało używana - 180 zł. Wrocław, tel. 0792/39-14-95

WIERTARKA, prod. niem. + imadło - 260 zł. Krotoszyn, tel. 0664/89-85-57

WIERTARKA, wielowrzecionowa, stan bdb - 5.200 zł. Prusice, tel. 071/312-60-95, 0604/06-97-21

WIERTARKA KADŁUBOWA WEK-30 - 1.700 zł. Bielawa, powiat dzierżoniowski, tel. 0515/08-58-56

WIERTARKA KADŁUBOWA WK2, kolumnowa, płynna reg. obrotów, stożek nr 2, stan bdb - 1.500 zł. Wąsosz, tel. 065/543-76-13

WIERTARKA KADŁUBOWA WMW, stan bdb - 4.500 zł. Wrocław, tel. 0515/08-58-56

WIERTARKA PIONOWA, stół krzyżowy - 2.500 zł. Strzelin, tel. 0600/65-71-88

WIERTARKA POZIOMA, do drewna - 2.500 zł. Strzelin, tel. 0600/65-71-88

WIERTARKA POZIOMA - 3.700 zł. Wałbrzych, tel. 074/843-36-25, 0503/35-63-82

WIERTARKA PROMIENIOWA 2H55, z 1977 r., wys. 3.5 m, ramię 1.6 m, waga 4.7 t, stan bdb, instrukcja obsługi DTR - 14.000 zł. Lubin, tel. 076/724-63-71, 0609/83-14-04

⊠ **FOTO** WIERTARKA SŁUPOWA, nowa, średnica robocza 45 mm, stożek wrzeciona MT-4, standardowa możliwość gwintowania, do metalu, nowa, uchwyt ze stożkiem Morse'a, 3-fazowa, 400 V, głowica skrętna, profesjonalna - www.frejus.trz.pl - 9.500 zł. Siedlisko, powiat czarnk.-trzcianecki, tel. 067/216-79-13 II9AYJMY

WIERTARKA SŁUPOWA, do metalu - 2.700 zł. Strzelin, tel. 0600/65-71-88

WIERTARKA STOŁOWA WS15 - 800 zł. Bielawa, powiat dzierżoniowski, tel. 0515/08-58-56

WIERTARKA STOŁOWA WS-16 - 1.600 zł. Grodków, tel. 077/415-13-44, 0887/91-86-43

WIERTARKA STOŁOWA WS-15, stan bdb - 1.200 zł. Gubin, tel. 068/359-37-41, 0510/25-01-41

WIERTARKA STOŁOWA WS 15, stan bdb, stożek wiertła Mors II - 1.300 zł. Kępno, tel. 0608/23-11-39

WIERTARKA STOŁOWA - 900 zł. Strzelin, tel. 0600/65-71-88

WIERTARKA STOŁOWA - 1.100 zł. Wałbrzych, tel. 074/843-36-25, 0503/35-63-82

WIERTARKA STOŁOWA WSD16, stan bdb - 1.700 zł. Wrocław, tel. 0515/08-58-56

WIERTARKI: kadłubowa, słupowa oraz stołowa WS-15 - od 1.000 zł/szt. Prusice, tel. 071/312-60-95, 0604/06-97-21

WIERTARKI KOLUMNOWE WKA-40, cena od 6.000 zł. Brzezie, tel. 0500/32-68-62, 071/312-87-36

WIERTARKI SŁUPOWE WKA-40, cena od 5.000 zł. Brzezie, tel. 0500/32-68-62, 071/312-87-36

WIERTNICA, hydraul. - 16.000 zł. Przemęt, powiat wolsztyński, tel. 0693/61-31-84

WINDA, załadowcza, elektryczno-hydrauliczna, prod. USA, może być dla inwalidów - 3.900 zł. Jelenia Góra, tel. 0604/35-22-07

WIRNIKI MOSIĘŻNE, nowe, o średnicy 130 mm, do pomp wodnych - 40 zł/szt. Strzegom, tel. 074/649-16-38 po godz. 19, 0721/20-60-62

WÓZEK PALETOWY - 700 zł. Dobroszyce, powiat oleśnicki, tel. 0601/70-18-61

WÓZEK PALETOWY - 500 zł. Wrocław, tel. 071/357-44-31

WÓZEK PALETOWY, stan bdb - 320 zł. Prusice, tel. 071/312-60-95, 0604/06-97-21

WÓZEK PALETOWY - 600 zł. Szczytnica, powiat bolesławiecki, tel. 0796/35-03-58

WÓZEK RĘCZNY, transportowy, 2-kołowy, koła motocykla Junak - 300 zł. Jawor, tel. 076/870-52-36, 0792/79-38-08

WRZECIONO DO SZLIFIERKI, 60x250 mm, 20000 obr./min. prod. włoskiej, z jednej strony koło pasowe a z drugiej stożek na zabierak - 220 zł. Wrocław, tel. 0692/50-46-03

WYCIĄG TROCIN - 1.800 zł. Strzelin, tel. 0600/65-71-88

WYKRYWACZ METALI, nowy - 420 zł lub zamienię na stary zegar. Bielany Wrocławskie, tel. 0788/15-51-91

WYPOSAŻENIE PRALNI: pralki, suszarki, magle, ładowność 6, 8, 10, 14, 22, 30 kg, w cenie od 1.500 zł. Jelenia Góra, tel. 075/755-17-97, 0603/84-77-86

⊠ WYPOSAŻENIE STACJI TANKOWANIA GAZU, kompletne, roczne zbiorniki z certyfikatami i dystrybutor z preselekcją - 48.000 zł. Kraków, tel. 0502/29-57-34 II97NP77

WYPOSAŻENIE WARSZTATU SAMOCHODOWEGO: analizator 2-składnikowy prod. Radiotechnika, analizator Crypton, 4-składnikowy, wyciągarka do silników (udźwig 1000 kg), zaginarka do blachy, ręczna, profesjonalna, stan bdb - 8.000 zł. Wrocław, tel. 0603/85-13-76

WYPOSAŻENIE WARSZTATU SAMOCHODOWEGO: śruby rzymskie do rozpychania aut, lewarki hydrauliczne, kobyłki - 200 zł. Wrocław, tel. 0601/78-28-97

WYPOSAŻENIE ZAKŁADU WULKANIZACYJNEGO: demontażownica, wyważarka z monitorem, stan idealny - 8 000 zł. Legnica, tel. 0669/20-25-20, 0695/20-52-20

☎ WYPOSAŻENIE ZAKŁADU WULKANIZACYJNEGO, wyważarka do kół Hoffmann + montażownica do opon - 5.000 zł. Strzelin, tel. 071/392-12-02, 0607/61-58-79 QG9C9XJ7

Ⓢ **WYPOSAŻENIE ZAKŁADU WULKANIZACYJNEGO**: montażownica, wyważarka, tech. sprawne - 2.200 zł. Wojcieszów, tel. 0503/53-03-96 S40007979

WYPOSAŻENIE ZAKŁADU WULKANIZACYJNEGO, kompletne - 12.000 zł. Głogów, tel. 0605/30-43-21

⊠ WYRÓWNIARKA DO DREWNA, 3-nożowa, silnik elektr., używana, oryginalna, szerokość robocza 60 cm, w ciągłej eksploatacji - 4.000 zł. Czarny Bór, powiat wałbrzyski, tel. 0604/46-49-51 II9EEM4T

WYRÓWNIARKA DO DREWNA, „60" - 3.700 zł. Wałbrzych, tel. 074/843-36-25, 0503/35-63-82

WYTACZADŁO DO FREZARKI, na stożek amerykański 150 - 170 zł. Wrocław, tel. 0692/50-46-03

ZBIORNIK PALIWA, z dystrybutorem, 4500 l - 1250 EUR. Zgorzelec, tel. 0507/08-88-37, 0507/08-88-38

ZGRZEWARKA, doczołowa, 60 kVA, do zgrzewania rur, prętów fi 20, prod. rosyj., do uruchomienia, pomoc w uruchomieniu - 5.000 zł. Zawonia, powiat trzebnicki, tel. 071/312-81-27, 0602/77-89-39

NAUKA I PRACA

UWAGA!, W tej rubryce nie zamieszczamy bezpłatnie ogłoszeń osób i firm prowadzących działalność gospodarczą, np. wykonujących usługi budowlane, prowadzących transport zarobkowy itp. Wszystkich Państwa chcących reklamować swoją działalność w Auto Giełdzie zapraszamy do rubryki Usługi.

TŁUMACZENIA

BIJAS - NIEMIECKI, tłumaczenia przysięgłe dokumentów samochodowych i innych. Tanio, szybko. Wrocław-Krzyki, ul. Skierniewicka 7a, tel. 0606/45-77-45, 071/795-60-67 H01031909

● BIURO OPIEKUNEK, zatrudnimy opiekunki, gosposie. Tel. 0660/01-29-24 P01033169

○ BIURO W GOERLITZ (NIEMCY) POMOŻE CI W ZAŁOŻENIU TWOJEJ DZIAŁALNOŚCI, gospodarczej w NIEMCZECH, rozliczeniu rocznym, uzyskiwaniu dotacji, np. na dzieci, we wszelkich sprawach urzędowych, np.: pochodzenie itp. Pośredniczymy również w wynajmie mieszkań w Goerlitz. info@sotgiu.eu. Tel. 0510/13-91-38 W01148248

● FIRMA BUDOWLANA Z WROCŁAWIA, zatrudni brygadzistę lub brygadę robót wod.-kan., z doświadczeniem (instalacje zewnętrzne). Tel. 071/788-90-18 P01032439

KOREPETYCJE Z ANGIELSKIEGO - 40 zł za 60 minut. Wrocław, tel. 0509/74-49-18

KOREPETYCJE Z MATEMATYKI, absolwentka XIV LO i Politechniki Wrocł., solidnie, skutecznie - 25 zł za 60 minut. Tel. 0504/02-81-12

KOREPETYCJE Z MATEMATYKI, udziela nauczyciel z wieloletnim doświadczeniem, egzaminy gimnazjalne, maturalne, matematyka wyższa, cena od 25 zł/godz. Wrocław, tel. 071/325-93-58, 0605/68-82-92

KOREPETYCJE Z MATEMATYKI, wszystkie poziomy, doświadczenie, możl. dojazdu do ucznia - 25 zł za 45 minut. Wrocław, tel. 071/787-29-55, 0501/54-12-54

CHCESZ ZDOBYĆ LICENCJĘ ZARZĄDCY NIERUCHOMOŚCI, ZGŁOŚ SIĘ DO NAS! OR084158

OD 7 MARCA 2009 R. ROZPOCZYNAMY PRAKTYKI DLA ABSOLWENTÓW STUDIÓW PODYPLOMOWYCH „ZARZĄDZANIE NIERUCHOMOŚCIAMI"

NAJLEPSZYM ZAPROPONUJEMY ZATRUDNIENIE KONTAKT: DOMESTIA Sp. z o.o. www.domestia.pl tel. 071/343-13-31 lub 0-519 464 495

KOREPETYCJE Z MATEMATYKI, fizyki oraz chemii, udziela nauczyciel - 25 zł/60 min. Wrocław, tel. 0500/37-23-51

KOREPETYCJE Z MATEMATYKI - od 20 zł za 60 minut. Wrocław, tel. 0669/51-52-18

KOREPETYCJE Z MATEMATYKI, magister matematyki, wszystkie poziomy nauczania, m. in. przygotowanie do matury, algebra, analiza, statystyka, ekonometria, rachunek prawdopodobieństwa, równania różniczkowe - 35 zł/godz. Wrocław, tel. 0506/03-23-96

KOREPETYCJE Z NIEMIECKIEGO, udziela nauczycielka, mgr Uniwersytetu Wrocławskiego, 4-letnie doświadczenie za granicą, możliwy dojazd do ucznia - 30 zł za 60 minut. Wrocław, tel. 0608/60-35-31

KOREPETYCJE Z POLSKIEGO - matura, cena 25 zł za 60 minut. Wrocław, tel. 0603/88-05-08

● MASAŻYSTKI RELAKSU - PRZYUCZĘ, możl. zakwaterowania. Tel. 0604/72-22-07 P01009519

○ OPIEKUNKOM OSÓB STARSZYCH W RFN - legalnie, umowa o pracę, opłacony dojazd opłacony dojazd, 800-1100 EUR/mies., wyżywienie, zakwaterowanie, ZUS i zaliczki na podatek, ubezpieczenie. Opiekunkom do dzieci w Anglii, Irlandii, Holandii - do 1300 GBP/m-c. Wymagana komunikatywna znajomość jęz. obcego. Agencja Pracy Koncepcja, W-w ul. Podwale 62 pok. 01, tel.071/343-80-73, Legnica, ul. Libana. 5, tel. 076/866-05-55, koncepcja@onet.pl W01029806

● PENSJONAT Z RESTAURACJĄ, (okolica Zagórza Śląskiego), zatrudni osoby do pracy w charakterze: barmana, kelnera, kucharza, szefa kuchni oraz pracownika gospodarczego (możl. zatrudnienia dla profesjonalistów). CV proszę przesłać na adres. biuro@fregata.org Tel. 074/850-99-25, 0605/74-14-77 P01037419

POSZUKUJĘ PRACY, prace remontowo-wykończeniowe, kafle, panele, regipsy, gładzie, malowanie, prace hydrauliczne, własne narzędzia, tylko prywatne oferty. Tel. 0605/73-30-62

☎ **POSZUKUJĘ PRACY**, glazura, gładzie, regipsy, panele, malowanie, lakierowanie, chętnie przy budowie domów i remontach i inne. Baborów, tel. 0695/92-94-82 Q00020359

POSZUKUJĘ PRACY, posiadam samochód ciężarowy, licencja, plandeka + winda, ład. 6 t, doświadczenie w spedycjach. Dobroszyce, powiat oleśnicki, tel. 0601/70-18-61

⊠ **FOTO** POSZUKUJĘ PRACY, oferujemy wysokiej jakości roboty remont.-budowlane, murarskie (kompleksowa budowa domów, remonty, ogrodzenia, docieplenia bud.), wykończenia wnętrz (gładzie, płyty g-k, glazura, terakota, marmury, inst. elektr., wod.-kan. i c.o, wymiana i montaż okien. Legnica, Lubin, Głogów, tel. 0694/66-64-39 II9EEN3L

POSZUKUJĘ PRACY, także za granicą, kat. B prawa jazdy, uprawnienia na ciągniki rolnicze, wózki widłowe, dyspozycyjność. Lubusz, powiat czarnk.-trzcianecki, tel. 0600/14-51-28

⊠ POSZUKUJĘ PRACY, student informatyki (sieci komputerowe), prawo jazdy kat. B, znaj. języka angielskiego, poziom znaj. jęz. - komunikatywny, bez nałogów, może być na umowę-zlecenie lub o dzieło, na umowę o pracę (cały lub część etatu), sumienność. Mirsk, powiat lwówecki, tel. 0601/97-43-51 II9EHRHE

⊠ **FOTO** POSZUKUJĘ PRACY, w budownictwie ogólnym, w Nowej Rudzie lub okolicy, fachowiec, terminowy. Nowa Ruda, powiat kłodzki, tel. 0608/09-53-48 po godz. 18, 0663/81-37-64 II99A9KP

POSZUKUJĘ PRACY, branża obojętna, kat. B prawa jazdy, „złota rączka". Rawicz, tel. 065/545-42-42

POSZUKUJĘ PRACY, branża obojętna, kat. B prawa jazdy, uprawnienia na wózki widłowe, ciągniki rolnicze, pełna dyspozycyjność. Słubice, tel. 095/758-41-83

POSZUKUJĘ PRACY, przewiozę każdy materiał i towar w dowolne miejsce, niskie ceny, pełna dyspozycyjność i solidność wykonania pracy. Stare Bojanowo, powiat kościański, tel. 0608/44-40-12

POSZUKUJĘ PRACY, uszyję każdą odzież roboczą i nie tylko, tanio i solidnie, posiadam warunki i możliwości do wykonania prac w tym zakresie. Śmigiel, tel. 065/518-04-45

POSZUKUJĘ PRACY, młody, dyspozycyjny. Wrocław, tel. 0888/92-24-00

POSZUKUJĘ PRACY, na fermie drobiu, od zaraz. dla 2 mężczyzn, zakwaterowanie. Wrocław, tel. 0880/78-81-27

POSZUKUJĘ PRACY, młoda kobieta, przy sprzątaniu biur, mieszkań, sumienna, dokładna, punktualna. Wrocław, tel. 0664/17-11-81

POSZUKUJĘ PRACY, monter, spawacz instalacji przemysłowej oraz wentylacji. Wrocław, tel. 0885/01-31-03, 0885/01-31-24

POSZUKUJĘ PRACY, specjalista BHP. Wrocław, tel. 0601/69-67-40

POSZUKUJĘ PRACY, kobieta 45 lat, znajomość pracy w handlu, mogą być inne oferty, również praca dorywcza, sprzątanie. Wrocław, tel. 0518/79-19-23

POSZUKUJĘ PRACY, we Wrocławiu, 25-letnia studentka studiów zaocznych, pełna dyspozycyjność. Wrocław, tel. 0609/63-67-79

POSZUKUJĘ PRACY, niepełnosprawny, III grupa, zaopatrzeniowiec, spawacz el.-gazowy, „złota rączka". Wrocław, tel. 071/348-50-06, 0601/76-37-32

POSZUKUJĘ PRACY, doświadczenie w różnych branżach, skutecznie popr. przedstawicielstwo, firma, magazyn, własny transport, dobra znajomość wrocławskiego rynku. Wrocław, tel. 0500/00-90-36

⊠ POSZUKUJĘ PRACY, przy naprawianiu oprogramowania systemowego, konfiguracji oprogramowania systemowego, konfiguracji internetu, usuwaniu wirusów, konfiguracji sieci bezprzewodowych lub modernizacji komputerów, we Wrocławiu lub okolicy. Wrocław, tel. 0500/44-50-16 II97REAF

⊠ **FOTO** POSZUKUJĘ PRACY - przyjmę zlecenia na instalacje hydrauliczne, instalacje elektryczne, w ślusarstwie, w stolarstwie, na drobne naprawy, na przeróbki, na montaż klimatyzacji lub montaż wentylacji, niezależny, samodzielny (www.instalatorkonserwator.pl). Wrocław, tel. 0600/77-43-62 II99A9JC

⊠ POSZUKUJĘ PRACY - przyjmę zlecenia na wykończenie wnętrz, wykończenie łazienek w wysokim standardzie, gładzie, montaż sufitów podwieszanych, malowanie, budowę ścianek działowych z płyt gipsowo-kartonowych lub tynki maszynowe, dobre ceny, fachowiec, WWW.ASBUD.NET. Wrocław, tel. 0602/70-24-08 II99XFRR

⊠ POSZUKUJĘ PRACY, w zakresie usług hydraulicznych, wod.-kan., gaz., c.o. + usługi brukarskie, wszystkie uprawnienia instalatora, własny transport, możliwość negocjacji ceny. Wrocław, tel. 0601/67-16-46 do 19.00 II9EENJY

⊠ POSZUKUJĘ PRACY, przy sprzątaniu mieszkań we Wrocławiu, wykszt. podstawowe, bez nałogów, sumienność, doświadczenie, dyspozycyjność, może być na umowę-zlecenie lub o dzieło, pracowałam w szpitalu i wielu innych firmach - 20 zł za godz. Wrocław, tel. 0694/79-49-07 II9EHPAK

POSZUKUJĘ PRACY, jako płytkarz, regipsiarz, szpachlarz, murarz i malarz, przy dociepleniach, brukowaniu kostkami brukowymi, montażu paneli podłogowych itp. Wrocław, tel. 0791/69-53-02, 0785/58-91-83

POSZUKUJĘ PRACY w budownictwie, także za granicą, mistrzowskie uprawnienia w zakresie inst. sanitarnej i spawalniczej, wieloletnia praktyka. Zielona Góra, tel. 068/320-47-42, 0781/14-12-72

POSZUKUJĘ PRACY, posiadam transport, do 2 t (16 m3), 2 x 2 x 4 m, przyjmę zlecenie lub stałą pracę. Tel 0609/16-17-88

POSZUKUJĘ PRACY w budownictwie: murowanie, tynkowanie, gładzie, regipsy, malowanie. Jelcz-Laskowice, powiat oławski, tel. 0519/86-55-95

POSZUKUJĘ PRACY, przy remoncie palet oraz produkcji nowych palet, doświadczenie: Raszów, powiat kamiennogórski, tel. 0518/04-43-34, 075/744-71-23

POSZUKUJĘ PRACY, kosmetyczka z wieloletnim doświadczeniem, kreatywna, poprowadzi gabinet kosmetyczny, SPA lub przyjmie pracę jako przedstawiciel handlowy na terenie Wrocławia. Wrocław, tel. 0603/16-38-33, e-mail: permanentna@poczta.fm

POSZUKUJĘ PRACY, dyplomowana nauczycielka matematyki, na pół etatu, doświadczenie, dyspozycyjność, może być pomoc w nauce. Wrocław, tel. 0889/85-29-83

POSZUKUJĘ PRACY, tokarz, doświadczenie. Wrocław, tel. 0667/71-41-06

POSZUKUJĘ PRACY, jako budowlaniec, wykończenia, młody, dyspozycyjny. Wrocław, tel. 0889/52-40-60

POSZUKUJĘ PRACY w budownictwie, przy remontach mieszkań. Wrocław, tel. 0791/48-87-12

POSZUKUJĘ PRACY, 37 lat, bez nałogów, ślusarz, spawacz, umiejętność lakierowania, chętnie w zakładzie metaloplastyki lub na budowie (docieplenia, regipsy, gładzie). Wrocław, tel. 0785/52-47-94

POSZUKUJĘ PRACY, jako kierownik produkcji metalowej, doświadczenie w obróbce skrawaniem i produkcji narzędziowej. Wrocław, tel. 0665/57-00-40

POSZUKUJĘ PRACY w budownictwie. Zebrzydowa, powiat bolesławiecki, tel. 0885/32-26-13

POSZUKUJĘ PRACY CHAŁUPNICZEJ. Strzegom, tel. 074/649-16-38, 0721/20-60-62

POSZUKUJĘ PRACY CHAŁUPNICZEJ. Wrocław, tel. 071/782-22-78

○ POSZUKUJĘ PRACY DLA PRACOWNIKÓW Z UKRAINY, przy pracach budowlanych: murowanie, tynki zwykłe i gipsowe, docieplenia elewacji, remonty mieszkań, stawianie domów od podstaw pod klucz, prace hydraul.-elektr. oraz dla kobiet: opieka nad osobami starszymi lub dziećmi, prace wiosenne, sprzątnie mieszkań, biur. Uczciwość, pracowitość gwarantowana. Na legalnej, 180-dniowej wizie roboczej, od zaraz, tel. 071/342-57-46 po godz. 20, 0603/44-02-02 W02000289

POSZUKUJĘ PRACY DODATKOWEJ, bez najchętniej na osiedlu Gaj, mężczyzna, wiek 37 lat, kat. B prawa jazdy, uprawnienia na wózki widłowe, bez nałogów, w weekendy. Wrocław, tel. 0505/43-32-17

POSZUKUJĘ PRACY DODATKOWEJ, jako blacharz samochodowy. Wrocław, tel. 0501/77-86-23

POSZUKUJĘ PRACY DODATKOWEJ, 57-letnia rencistka. sprzątanie, praca chałupnicza. Wrocław, tel. 0602/80-76-24

POSZUKUJĘ PRACY DODATKOWEJ, codziennie, po godz. 17-tej, posiadam uprawnienia na wózek widłowy. Wrocław, tel. 0888/85-55-72

POSZUKUJĘ PRACY JAKO BLACHARZ. Wrocław, tel. 0507/22-10-85

POSZUKUJĘ PRACY JAKO DEKARZ-BLACHARZ, własne narzędzia, znajomość każdej technologii pokryć dachowych. Wrocław, tel. 0503/92-35-97

FIRMA TRANSPORTOWA zatrudni: Kierowców w transporcie międzynarodowym, nie dłużej jak 2 tyg. poza granicami kraju, atrakcyjne zarobki, kat C+E, oraz kierowców z kat. B tylko z praktyką Oleśnica, ul. Kopernika 13 tel. 071 399 40 49, 398 28 14

POSZUKUJĘ PRACY JAKO ELEKTRYK, przy instalacjach el., układaniu kabli przed tynkami, dyspozycyjny. Wrocław, tel. 0723/12-11-36

POSZUKUJĘ PRACY JAKO HYDRAULIK, doświadczenie. Pęgów, tel. 071/310-72-54, 0793/18-12-44

POSZUKUJĘ PRACY JAKO KAFELKARZ, we Wrocławiu i okolicy, bez nałogów, solidny i punktualny. Strzegom, tel. 074/649-16-38 po godz. 18, 0721/20-60-62

POSZUKUJĘ PRACY JAKO KIEROWCA, prawo jazdy kat. ABCE, własny samochód osobowy, b. elastyczna czasowo możl. wykonywania pracy. Tel. 0603/62-97-73, 071/372-15-35

⊠ POSZUKUJĘ PRACY JAKO KIEROWCA, wykszt. średnie techniczne, prawo jazdy kat. B, znaj. języka niemieckiego, poziom znaj. jęz. - podstawowy. Świebodzice, powiat świdnicki, tel. 074/855-70-61 II9CRA3P

POSZUKUJĘ PRACY JAKO KIEROWCA, wiek 42 lata, kat. BCDE prawa jazdy, uprawnienia ADR + cysterny, karta kierowcy, pełna dyspozycyjność, kurs na przewóz osób i rzeczy, badania psychotechniczne, mechanik samochodowy. Wrocław, tel. 0514/64-36-89

POSZUKUJĘ PRACY JAKO KIEROWCA, samochód Mercedes C Klasse, bus, duspozycyjny, dyskretny, wiek 33 lata. Wrocław, tel. 0608/16-68-52

POSZUKUJĘ PRACY JAKO KIEROWCA, kat. B, niekoniecznie na stałe, wiek 40 lat, posiadam prawo jazdy kat. BCE. Wrocław, tel. 071/342-81-50, 0604/32-82-81

POSZUKUJĘ PRACY JAKO KIEROWCA, wykszt. średnie, prawo jazdy kat. BCDT, wiek 37 lat, odpowiedzialny, pracowity, tylko poważne oferty, doświadczenie na bramowcach. Wrocław, tel. 0885/94-91-08

⊠ **FOTO** POSZUKUJĘ PRACY JAKO KIEROWCA, posiadam własnego busa VW LT 35 z 2004 r., serwisowany. Wrocław, tel. 0698/23-43-46 II9CR9HW

POSZUKUJĘ PRACY JAKO KIEROWCA, kat. ABCD prawa jazdy, rencista. Marcinkowice, powiat oławski, tel. 0698/84-45-62

POSZUKUJĘ PRACY JAKO KIEROWCA, z własnym samochodem VW Transporter. Radwanice, powiat wrocławski, tel. 0793/63-93-83

POSZUKUJĘ PRACY JAKO KIEROWCA, kat. CE prawa jazdy. Strzegom, powiat świdnicki, tel. 0793/15-93-82

POSZUKUJĘ PRACY JAKO KIEROWCA, posiadam samochód dostawczy, kontener, na 7 europalet + winda załadowcza, 33 lata, kurs na przewóz rzeczy, dyspozycyjny. Wrocław, tel. 0886/19-23-09

POSZUKUJĘ PRACY JAKO KIEROWCA, kat. BCE prawa jazdy, uprawnienia na HDS, ADR i cysterny, doświadczenie. Wrocław, tel. 0601/57-83-19

POSZUKUJĘ PRACY JAKO KIEROWCA, posiadam samochód dostawczy z windą załadowczą. Wrocław, tel. 0668/67-02-64

POSZUKUJĘ PRACY JAKO KIEROWNIK BUDOWY, kobieta, wieloletnia praktyka, wymagane uprawnienia, dyspozycyjność. Wrocław, tel. 0600/19-93-46

POSZUKUJĘ PRACY JAKO KIEROWNIK BUDOWY, wykszt. wyższe - inżynier budowlany, posiadam niemieckie uprawnienia budowlane i koncesję do prowadzenia firmy budowlanej w Niemczech. Opole, tel. 0600/22-10-51

POSZUKUJĘ PRACY JAKO KIEROWNIK BUDOWY lub inspektor nadzoru. Wrocław, tel. 0609/93-91-36

POSZUKUJĘ PRACY JAKO MALARZ, również z agregatem, wykonam gładzie, szpachlowanie. Wrocław, tel. 071/341-49-10

POSZUKUJĘ PRACY JAKO MALARZ, tapeciarz, gładzie, panele. Wrocław, tel. 0721/61-19-32

POSZUKUJĘ PRACY JAKO MURARZ i kafelkarz, przy remontach mieszkań. Wrocław, tel. 071/790-44-91, 0788/84-15-13

POSZUKUJĘ PRACY JAKO MURARZ, TYNKARZ, posiadam dyplom mistrzowski. Wrocław, tel. 0783/08-15-56

POSZUKUJĘ PRACY JAKO MURARZ-TYNKARZ, wykonuję stany surowe budynków, tynki wapienno-cementowe. Wrocław, tel. 0726/20-96-46

POSZUKUJĘ PRACY JAKO MURARZ-TYNKARZ Wrocław, tel. 0698/49-16-18

POSZUKUJĘ PRACY JAKO OPERATOR KOPARKI lub równiarki, posiadam i upawnienia i doświadczenie. Milkowice, powiat legnicki, tel. 0782/41-16-32

POSZUKUJĘ PRACY JAKO OPERATOR KOPARKI, koparkoładowarki, uprawnienia, doświadczenie, tylko praca stała. Wrocław, tel. 0608/71-93-12

POSZUKUJĘ PRACY JAKO POMOC DOMOWA lub zaopiekuję się dzieckiem, starszą osobą, z zakwaterowaniem, może być w Niemczech. Bolesławiec, tel. 0665/53-96-67

POSZUKUJĘ PRACY JAKO PRAWNIK, specjalizacja z zakresu windykacji należności, wieloletnie doświadczenie zawodowe, skuteczny, operatywny. Milicz, tel. 0698/27-54-76

POSZUKUJĘ PRACY JAKO PRZEDSTAWICIEL handlowy, na terenie kraju, posiadam busa, jestem z Wrocławia. Wrocław, tel. 0601/76-02-51, 071/352-90-26

POSZUKUJĘ PRACY JAKO SPAWACZ, elektryczno-gazowy. Wrocław, tel. 0609/02-75-60

⊠ POSZUKUJĘ PRACY JAKO STOLARZ, rencista, wykszt. wyższe techniczne, prawo jazdy kat. B, bez nałogów, doświadczenie, dyspozycyjność, sumienność, samodzielny stolarz, 30 lat pracy w zawodzie. Wrocław, tel. 071/345-66-29, 0793/00-13-44 II9EHRNW

POSZUKUJĘ PRACY JAKO STRÓŻ lub opiekun domu, zwierząt itp., na stałe, rencista bez nałogów. Kudowa Zdrój, powiat kłodzki, tel. 0882/69-21-38

POSZUKUJĘ PRACY JAKO WOŹNY lub strażnik budowy, parkingowy, itp, dyspozycyjny, emeryt, może być również do lekkiej pracy fizycznej. Wrocław, tel. 0792/90-45-95

POSZUKUJĘ PRACY JAKO ZBROJARZ-BETONIARZ, we Wrocławiu, 32 lata. Gniechowice, powiat wrocławski, tel. 0889/50-84-40

POSZUKUJĘ PRACY SPRZĄTANIE, OPIEKA, nad dzieckiem lub inne, chętnie w weekendy. Wrocław, tel. 0664/76-92-29

POSZUKUJĘ PRACY ZA GRANICĄ, jako dekarz, własne narzędzia i samochód, bez nałogów. Tel. 0608/16-68-52

POSZUKUJĘ PRACY ZA GRANICĄ w budownictwie. Tel. 0665/07-99-74

POSZUKUJĘ PRACY ZA GRANICĄ w budownictwie - najchętniej przy remontach lub wykończeniach, doświadczony, odpowiedzialny fachowiec. Wrocław, tel. 0696/54-16-82

POSZUKUJĘ PRACY ZA GRANICĄ w budownictwie, posiadam kwalifikacje, wieloletnia praktyka, uprawnienia w zakresie inst. sanitarnych i spawalniczych. Zielona Góra, tel. 068/320-47-42 po godz. 20, 0781/14-12-72

⊠ **FOTO** PRACA, w renomowanej międzynarodowej korporacji «Akuna", w branży wellness, przy tworzeniu rynku konsumenckiego w oparciu o suplementy diety, zapewnione dochody ze sprzedaży produktów (aktywne) i procentowe udziały ze stworzonego rynku zbytu (pasywne). Legnica, tel. 0604/17-95-97 II99XKPP

⊠ PRACA, atrakcyjna, tylko dla ambitnych osób, w miejscu zamieszkania. Lubin, tel. 0511/97-43-91 II9E9ALC

⊠ **FOTO** PRACA, w renomowanej międzynarodowej korporacji „Akuna", w branży wellness, przy tworzeniu rynku konsumenckiego w oparciu o suplementy diety, zapewnione dochody ze sprzedaży produktów (aktywne) i procentowe udziały ze stworzonego rynku zbytu (pasywne). Piotrków Trybunalski, tel. 0604/20-08-40 po godz. 17 II99XKPR

PRACA, wprowadzę w dochodową działalność handlową, znajdziesz pracę u siebie, zadzwoń. Wałbrzych, tel. 0601/35-74-65, 0604/93-62-19

PRACA W NIEMCZECH, dla pani w wieku 20-35 lat, w restauracji rybnej, nad niemieckim Morzem Północnym, na stanowisko barmanki, wymagana znajomość języka niemieckiego w stopniu komunikatywnym, w terminie od czerwca do końca września, praca legalna, z ubezpieczeniem. Wrocław, tel. 0785/47-89-88

● SPRZEDAWCĘ DO SKLEPU MIĘSNEGO Z MOŻLIWOŚCIĄ PRZYUCZENIA DO ZAWODU. Wrocław, tel. 0668/06-09-17 LI0010419

⊠ WYBUDUJĘ CI DOM!!! SOLIDNIE I TERMINOWO, Podejmę się wykonania domu od podstaw. Wieloletnie doświadczenie, profesjonalne narzędzia, terminowo, solidnie. Atrakcyjne ceny. Faktura VAT. Polkowice, tel. 0608/16-82-61, 0792/00-94-87 II9E3NC3

ZAOPIEKUJĘ SIĘ DZIECKIEM lub starszą osobą, mogę poprowadzić dom, na dogodnych warunkach. Wrocław, tel. 0697/53-25-42

⊠ ZAOPIEKUJĘ SIĘ DZIECKIEM, doświadczenie, możl. przedstawienia referencji, dyspozycyjna, wiek ok. 50 lat, mieszkam we Wrocławiu na Ołtaszynie (za dodatkową opłatą wykonuje prace domowe typu sprzątanie, gotowanie i inne). Wrocław, tel. 0792/02-64-82 II9CLCME

ZAOPIEKUJĘ SIĘ STARSZĄ OSOBĄ, dożywotnio. Wrocław, tel. 0601/56-79-73

ZAOPIEKUJĘ SIĘ STARSZĄ OSOBĄ oraz zrobię zakupy, dyspozycyjny, pilnowanie posesji, drobne prace remontowe. Wrocław, tel. 0721/61-19-32

⊠ ZATRUDNIĘ, sprzątanie nowych obiektów wspólnot mieszkaniowych w rejonach: Bielany Wrocławskie, Książe Małe, Gaj, umowa-zlecenie, praca w godz. 7-13 5 dni w tygodniu, utrzymanie w czystości klatek schodowych oraz terenów, wynagrodzenie min. 10 zł/godz. Wrocław, tel. 0691/26-26-01, 0603/80-83-94 II9CHKJX

⊠ ZATRUDNIĘ - firma komputerowa zatrudni serwisanta sprzętu komputerowego na terenie Wrocławia. bardzo atrakcyjne warunki pracy, młody dynamiczny zespół, wymagane minimum 2-letnie doświadczenie z serwisem komputerów stacjonarnych oraz przenośnych. Wrocław, tel. 0693/77-47-67 II9EEKPN

ZATRUDNIĘ, do sprzątania sklepu, 4 osoby. Wrocław. tel. 0791/26-46-44

ZATRUDNIĘ, do pracy w myjni samochodowej. Wrocław, tel. 0605/13-57-08

Ⓢ **ZATRUDNIĘ AKWIZYTORA**, drzwi, z doświadczeniem, samochód do dyspozycji. Tel. 0502/23-66-71 S00007609

Ⓢ **ZATRUDNIĘ AKWIZYTORA**, do sprzedaży drzwi, z doświadczeniem, do dyspozycji samochód. Tel 0502/23-66-71 S00007749

ZATRUDNIĘ BLACHARZA oraz pomocnika lakiernika, z zakwaterowaniem. Wrocław, tel. 0609/29-81-45

⊠ ZATRUDNIĘ BLACHARZA samochodowego, przy naprawianiu samochodów zabytkowych, w warsztacie, pomiędzy Wrocławiem i Środą Śląską, wymagana samodzielność, brak nałogów, uczciwość i fachowość, dobre warunki pracy i płacy (www.mobileart.auto.pl). Wrocław, tel. 0501/02-52-30 II99LPAT

● ZATRUDNIĘ BRYGADĘ TYNKARZY GIPSOWYCH, sumiennych, bez nałogów, praca we Wrocławiu i okolicy. Wrocław, tel. 0502/75-54-17 P01031809

● ZATRUDNIĘ CUKIERNIKA, do pracy w cukierni, możl. zakwaterowania. Trzebnica, tel. 0501/67-37-09 LI0013939

● ZATRUDNIĘ DO ROZNOSZENIA ULOTEK, 4 godziny dziennie, 7 zł/godz. Tel. 0604/30-25-02 LI0039109

ZATRUDNIĘ EKSPEDIENTKĘ, w sklepie spożywczym na Kozanowie, mile widziana osoba niepaląca. Wrocław, tel. 0501/14-02-06

ZATRUDNIĘ ELEKTROMECHANIKA samochodowego, dobre zarobki, stała praca. Złotoryja, tel 0502/37-45-60

ZATRUDNIĘ ELEKTRYKA samochodowego. Radwanice, powiat wrocławski, tel 0601/72-57-00

ZATRUDNIĘ ELEKTRYKA samochodowego, bardzo dobre warunki płacowe, we Wrocławiu. Wrocław, tel. 0602/52-73-09, 071/328-00-69

● ZATRUDNIĘ FRYZJERA LUB FRYZJERKĘ, może być po szkole, bardzo dobre warunki. Tel. 0601/09-52-73, 071/355-27-33 po godz. 19 P02012208

ZATRUDNIĘ FRYZJERKĘ, damsko-męską, dobre zarobki, w Kamieńcu Wrocławskim. Kamieniec Wrocławski, tel. 0663/99-99-19

● ZATRUDNIĘ FRYZJERKĘ, damsko-męską. Wrocław, tel. 071/330-11-20 P01394368

ZATRUDNIĘ FRYZJERKĘ, damsko-męska, we Wrocławiu, przy ul. Ruskiej. Wrocław, tel. 0696/68-58-09

☎ **ZATRUDNIĘ HYDRAULIKÓW** i spawaczy gazowych. Wrocław, tel 0507/21-04-17 Y00020319

● ZATRUDNIĘ KIEROWCĘ Z PRAWEM JAZDY KAT. C, do pracy na terenie województwa dolnośląskiego i opolskiego. Tel. 071/313-12-35, 0605/24-32-98 LI0038269

● ZATRUDNIĘ KIEROWCĘ, kat. C prawo jazdy, rencistę. do przyuczania na podnośnik koszowy. Tel. 071/330-30-91, 0601/70-35-47 P01025079

○ ZATRUDNIĘ KIEROWCĘ, z kat. C, prawa jazdy, do dystrybucji wyrobów mięsnych, z pow. średzkiego lub prochowickiego, do 20 km od miejsca zamieszkania, w wieku do 35 lat. Rusko, powiat średzki, tel. 0601/71-65-61 WI0015768

ZATRUDNIĘ KIEROWCĘ, z kat. C prawa jazdy, 3-4 dni w tygodniu, od poniedziałku do piątku, trasy krajowe, chętnie z okolic Trzebnicy lub Wrocławia. Tel. 0661/91-74-54

○ ZATRUDNIĘ KIEROWNIKA, robót wod.-kan., c.o., gaz., wentylacja, klimatyzcja, z umiejętnością kosztorysowania, od zaraz. Tel. 0601/41-69-52 W01038299

⊠ ZATRUDNIĘ MECHANIKA samochodowego. na dogodnych warunkach, z zakwaterowaniem, 30 km od Wrocławia. Wrocław, tel. 071/318-38-86, 0601/58-24-14 II97NLX7

ZATRUDNIĘ MECHANIKA samochodowego, młodego, po szkole samochodowej, z okolicy Trzebnicy. Trzebnica, tel. 0606/28-75-78, 071/387-49-37, 0666/27-69-89

ZATRUDNIĘ MECHANIKA samochodowego, na dobrych warunkach, warsztat w centrum Wrocławia, praca od 1 marca 2009 r. Wrocław, tel. 0791/08-18-71, 0791/51-86-18

○ ZATRUDNIĘ OSOBĘ, do pracy z umiejętnością rozbioru kurczaków, praca i zarobki w akordzie, mile widziany emeryt lub rencista, z pow. średzkiego lub prochowickiego, do 20 km od miejsca zamieszkania. Rusko, powiat średzki, tel. 0601/71-65-61 WI0032138

⊠ ZATRUDNIĘ OSOBĘ, w kawiarni, w centrum Wrocławia. Wrocław, tel 0506/17-45-66 II97NP7C

⊠ ZATRUDNIĘ OSOBY, do roznoszenia ulotek oraz przesyłek adresowych. Wrocław, Trzebnica, Oleśnica. Mile widziane osoby z własnym samochodem. Wrocław, powiat wrocław, tel. 071/367-88-46 dzwonić do godz. 17 II9CWWF9

ZATRUDNIĘ OSOBY, do zbioru truskawek w Niemczech, praca na ok. 1 miesiąc, obiad i noclegi gratis. Bolesławiec, tel. 0600/25-13-48 po godz. 19

Ⓢ **ZATRUDNIĘ PANA**, do pracy przy koniach, we Wrocławiu. Tel. 0601/70-03-39 S40007809

ZATRUDNIĘ PANA, do prac ogólnobudowlanych, niepijącego, 12 zł/godz. Długołęka, powiat wrocławski, tel. 0608/27-24-82

ZATRUDNIĘ PANA, do wycięcia i pocięcia orzecha włoskiego i brzoskwini, musi posiadać piłę spalinową. Wrocław, tel. 0501/14-78-67

ZATRUDNIĘ PANIĄ, jako telefonistkę, z okolicy Oławy, wiek 35-50 lat, od zaraz. Tel. 0601/77-04-74 R01031559

ZATRUDNIĘ PANIĄ, w wieku 28-40 lat, do obsługi solarium. wymagana komunikatywność, dyspozycyjność, minimalna wiedza na temat opalania. Wrocław, tel. 0791/37-26-88

⊠ ZATRUDNIĘ PANIĄ, w wieku powyżej 35 lat, do opieki nad 14-miesięcznym dzieckiem. w domu u dziecka, na osiedlu Żerniki, w godz. 7-15, oczekiwane doświadczenie w pracy z dziećmi. Wrocław, tel. 0609/28-28-08 II9CLJCA

ZATRUDNIĘ PANIĄ, do kwiaciarni, na pół etatu. Wrocław, tel. 0607/45-55-75

⊠ ZATRUDNIĘ PANIE, na umowę o pracę, w klubie nocnym, w Niemczech, legalnie, wynagrodzenie od 300 EUR dziennie. Wrocław, tel 0500/49-56-39 II9E3L4J

ZATRUDNIĘ PRACOWNIKA, na giełdzie samochodowej, sprzedaż towarów. Wałbrzych, tel 0601/35-74-65, 0698/54-74-98

● ZATRUDNIĘ PRACOWNIKA, do pomocy w warsztacie samochodowym. Mile widziana znajomość mechaniki, blacharstwa samochodowego. Wrocław - Radwanice, tel 0723/39-69-49 P01037249

⊠ ZATRUDNIĘ PRACOWNIKÓW: grafika komputerowego oraz osobę z doświadczeniem i umiejętnością oklejania samochodów, witryn i plansz, w branży reklamowej, w firmie reklamowej, na umowę o pracę, mile widziane prawo jazdy kat. B, preferowany wiek do 40 lat (pilne). Wrocław, tel 0606/40-48-07 II99LMAY

ZATRUDNIĘ PRACOWNIKÓW, w warsztacie samochodowym, na stanowisko blacharz, lakiernik i pomocnik blacharza, lakiernika. Wrocław, tel. 0511/28-29-90

ZATRUDNIĘ PRACOWNIKÓW, (monterów), na budowie, przy montowaniu wentylacji. Wrocław, tel. 0791/31-89-59

⊠ ZATRUDNIĘ SZTUKATORA, w branży budowlanej, RAFAEL-DECORATION. Wrocław, tel. 071/799-14-59 II9CWRWL

⊠ **FOTO** ZATRUDNIĘ TYNKARZA, na umowę o pracę, do ekipy, na umowę o pracę, przy tynkach gipsowych lub cementowo-wapiennych z agregatu, najchętniej z okolic Świdnicy, stawka za metr 9 zł, dla ekipy 3-osobowej - 9 zł. Wrocław, tel 0503/09-56-62 II9EHNXH

⊠ ZATRUDNIĘ KIEROWCÓW KAT. B-C, transport, praca w charakterze kierowcy-dostawcy na terenie Dolnego Śląska, branża spożywcza. aplikacje proszę przesyłać e-mailowo na adres biuro@apollo-trans.pl. Wrocław, tel. 0602/85-93-54 II9CWWYP

● ZATRUDNIMY KIEROWCĘ, z prawem jazdy kat. B, do przesyłek kurierskich, z doświadczeniem. Tel. 0508/31-32-72, 0502/75-57-95 P01035799

ZLECĘ PRZEBUDOWĘ ŁAZIENKI oraz przedpokoju i kuchni, wymagania: rachunek, kosztorys ofertowy, powykonawczy i odbiorczy (jak w zamówieniach publicznych). Wrocław, tel. 0605/68-82-92 w godz. 21-22

ZLECĘ WYBUDOWANIE GARAŻU oraz wykończenie domu wolno stojącego, tylko fachowcom. Siechnice, powiat wrocławski, tel. 0660/71-67-43

ZLECĘ WYKONANIE, łazienki wraz z przedpokojem i kuchnią, wymagania: rachunek, kosztorys ofertowy, powykonawczy i odbiorczy (jak w zamówieniach publicznych). Wrocław, tel. 0605/68-82-92 pn-pt, w godz. 21-22

ZLECĘ WYKONANIE PIECA KAFLOWEGO, zdunowi, z własnym materiałem. Wrocław, tel. 0516/07-82-23

ZNACZKI, MONETY, KOLEKCJONERSTWO

KUPIĘ MONETY ZŁOTE i srebrne, banknoty, znaczki oraz różne starocie Tel. 0697/97-74-99

KUPIĘ MONETY ZŁOTE i srebrne. Lubin, tel. 0692/61-28-03

MONETA SREBRNA, Sokół Wędrowny, o nominale 20 zł, stan idealny - 390 zł. Kłodzko, tel. 0605/44-85-50

SPRZĘT RTV

INFORMUJEMY, że nie publikujemy ogłoszeń dotyczących sprzedaży i przerabiania dekoderów oraz kart kodowych do nich. Reklamy dotyczące sprzedaży dekoderów i kart publikować będziemy po przedstawieniu przez reklamodawców stosownych koncesji. Redakcja.

○ 69 ZŁ ZA MONTAŻ ANTENY SATELITARNEJ - profesjonalnie POLSAT CYFROWY, CYFRA+ i platforma „n". Jakość cyfrowa, również RTV naziemna oraz montaż telewizorów plazmowych i LCD - projekty, kosztorysy i wykonanie. Wrocław, tel. 0603/10-32-32 W01008995

AMPLITUNER HARMAN-KARDON AVR-630, 7.1 - 2.900 zł. Wrocław, tel. 0606/74-73-58

AMPLITUNER PANASONIC SA-XR 55, 7.1, kolor srebrny - 650 zł. Wrocław, tel. 0606/74-73-58

AMPLITUNER SONY STR-DE 505, czarny, Dolby Pro Logic, RDS, D-bass, b. dużo funkcji, dużo wyjść, wyższy model, duża moc, stan bdb - 280 zł. Legnica, tel. 076/721-93-27, 0888/93-09-77

○ ANTENY CYFROWE!! bez abonamentu, pakiety polskojęzyczne + zachodnie. Ferguson z USB, Ferguson z dwoma szotami. Montaże - serwisowanie, doradztwo, DVD, telewizory, nawigacja, kowektory, talerze. Skup, zamiana. Legnica, Wrocław, tel. 0888/09-89-26 WI9E9CJR

○ ANTENY! Ferguson, Pioneer, Philips z HDMI, plastyki + blokery, spitery na wiele pokoi itp., talerze, łapy, polskie kanały + zachodnie doradztwo, dojazd do kilenta gratis!!! Zamiany RTV, telewizory LCD różnego typu, nowe lub używane. Skup - zamiana! Wrocław, Lubin, Legnica, tel. 0692/14-14-05 WI9E9CJL

CB-RADIO INTER M-550, 12 W, nowe - 350 zł. Wrocław, tel. 0507/77-98-78

CB-RADIO MIDLAND, stan bdb - 250 zł. Międzylesie, powiat kłodzki, tel. 0782/68-60-53

CZASZA ANTENY SAT, duża, 180 cm - 200 zł. Tel. 0603/17-39-28

DEKODER SAT HUMAX 5400, wraz z modułem X-Cam - 350 zł. Wrocław, tel. 0507/00-53-10

○ DEKODERY CYFROWE RÓŻNE RODZAJE, Philips PVR-HD, Pioneer, Ferguson, około 70 polskich programów, dekodery „NTV" - telewizja na kartę bez abonamentu, talerze, łapy, splittery, konwertery, aktualizacja list kanałów w dekoderach. Skup - sprzedaż - zamiana. Możliwy dojazd. Wrocław, Legnica, tel. 0696/26-26-80 WI97J7CX

KAMERA WIDEO CANON - 400 zł. Wrocław, tel. 071/345-10-22

KAMERA WIDEO SONY, nowa, kolor srebrny - 450 zł. Opole, tel. 0602/13-63-91

KASETY MAGNETOFONOWE, nowe i używane, dyskietki 3.5", cena od 0.50 zł/szt. Wrocław, tel. 0603/88-20-77

KASETY WIDEO, z bajkami, oryginalne - 3 zł/szt. Tel 0791/74-08-26

KASETY WIDEO, edukacyjne, dla dzieci, od 2 zł. Wrocław, tel. 0603/88-20-77

KINO DOMOWE, Sony, Panasonic - od 500 zł/szt. Tel. 0603/17-39-28

KINO DOMOWE CAT, z amplitunerem - 290 zł. Nowa Sól, tel. 0601/79-72-31

KINO DOMOWE DENVER, nowe, zapakowane - 240 zł. Wrocław, tel. 071/783-05-21, 071/765-92-76

KOLUMNY KENDO, 120 W - 150 zł. Wrocław, tel. 071/790-55-65, 0508/76-81-71

KOLUMNY MAGNAT BALL-203, kolor dębowy, 90 W, wym. 43 x 30 x 28 cm, 32-22000 Hz, przód wyścielony ciemnym materiałem, nowe głośniki basowe, stan bdb, b. atrakcyjny wygląd przodu - 250 zł. Legnica, tel. 076/721-93-27, 0888/93-09-77

KOLUMNY SONY SS-E315V, kolor czarny, 8 omów, 140 W, wys. 76 cm, szer. 26 cm, gł. 23 cm, 3-drożne, prod. belgijskiej, b. duży bas, czysto grają, stan bdb - 270 zł. Legnica, tel. 076/721-93-27, 0888/93-09-77

KOLUMNY SONY, 120 W - 170 zł. Wrocław, tel. 071/790-55-65, 0508/76-81-71

KOLUMNY THOMSON, 8 omów, 10 W - 30 zł. Wrocław, tel. 0504/59-32-53

KUPIĘ SPRZĘT RTV: wieże i inny sprzęt Unitra, Diora, Altus, Emerson, Dynamic Speaker, stan obojętny, również stare modele, pojedyncze segmenty, do 500 zł. Dzierżoniów, tel. 0785/57-09-23

KUPIĘ TELEWIZOR, LCD lub plazmowy. Wrocław, tel. 0726/11-16-94

KUPIĘ TELEWIZOR SAMSUNG LCD 32" A656 oraz kino domowe Yamaha lub kolumny JBL. Chocianów, powiat polkowicki, tel. 0606/55-12-22

KUPIĘ WIEŻĘ DIORA, model 504, 506, 704, 706, 5-segmentową, w db stanie. Wrocław, tel. 0603/29-53-50

KUPIĘ WIEŻĘ TECHNICS lub inną, Hi-Fi. Wrocław, tel. 0726/11-16-94

KUPIĘ WTYCZKI PIONEER AVIC-X1R, czinczowe Chocianów, powiat polkowicki, tel. 0606/55-12-22

MAGNETOFONY: Technics RS TR 373 - 120 zł oraz Pioneer CTS-250 - 100 zł. Wrocław, tel. 0606/74-73-58

NAGRYWARKA DVD YUKAI + RW, nowa - 230 zł. Wrocław, tel. 071/783-05-21, 071/765-92-76

NAGRYWARKI DVD, Sony, Panasonic - 500 zł/szt. Tel. 0603/17-39-28

ODTWARZACZ DVD PHILIPS DVP 5140, nowy - 130 zł. Wrocław, tel. 0507/00-53-10

ODTWARZACZ MP3 JVC, 512 MB, superdźwięk - 65 zł. Lubin, tel. 0725/29-25-57

PANEL PANASONIC CQ-1321 - 110 zł. Chocianów, powiat polkowicki, tel. 0508/52-25-55

RADIOODTWARZACZ CLASSIC, Dolby, do Mercedesa (1996 r.), stan bdb - 150 zł. Brzeg Dolny, tel. 071/319-54-90, 0604/31-72-76

RADIOODTWARZACZ BLAUPUNKT BETA, fabryczny - 80 zł. Wrocław, tel. 071/348-50-06, 0601/76-37-32

RADIOODTWARZACZ KENWOOD 920, DVD, TV - 1.650 zł. Chocianów, powiat polkowicki, tel. 0508/52-25-55

RADIOODTWARZACZ PANASONIC C1001NE, odtwarza pliki: CD, CD-R, CD-RW, 45Wx4, RDS, zdejmowany panel + pokrowiec, el. antena, kolor czarny, polska dokumentacja, kpl., w kartonie, stan idealny - 260 zł. Oleśnica, tel. 0500/70-00-70

RADIOODTWARZACZE: z CD, dokumentacją - 150z, z CD, używane - 120 zł, do Opla, bez wyświetlacza - 80 zł. Wrocław, tel. 0507/77-98-78

RADIOODTWARZACZE. Pioneer, Kenwood, również z MP3, organiczne wyświetlacze, animacje, od 150 zł. Chocianów, powiat polkowicki, tel. 0508/52-25-55

SŁUCHAWKI PHILIPS, bezprzewodowe - 140 zł. Wrocław, tel. 0603/88-20-77

SŁUCHAWKI PHILIPS, bezprzewodowe - 180 zł. Wrocław, tel. 0791/40-82-59

SPRZĘT RTV: radioodtwarzacz Kenwood, na płytę CD, MP3, RDS, zdejmowany panel - 170 zł, telewizor plazmowy Philips 42", okablowanie, uszkodzony, matryca sprawna - 340 zł. Jelenia Góra, tel. 0607/16-23-20

SUBWOOFER MAGNAT SHOCKWAVE, samochodowy, 600/1200 W, fi 30 cm, w skrzyni lub nie - 260 zł. Wrocław, tel. 0666/74-93-66

SUBWOOFER TONSIL, domowy, 2 x 200 W + 2 szt. satelitki po 80 W, razem 560 W, pasywny w stereo, częstotliwość 32-150 Hz, b. głęboki bas, stan bdb - 499 zł. Legnica, tel. 076/721-93-27, 0888/93-09-77

SUBWOOFER emphaser ES 212, samochodowy, 1200 W, USA, głośniki 2 x 12", skrzynia trapezowa, wym 41 x 41 x 20 cm, waga ok 35 kg, stan bdb - 550 zł. Legnica, tel. 076/721-93-27, 0888/93-09-77

TELEWIZOR 28", telegazeta, kolorowy, zegar, mało używany - 299 zł Wrocław, tel. 0510/46-34-10

TELEWIZOR 28", menu, EURO, pilot, TXT, zadbany, transport, możliwy w rozliczeniu uszkodzony telewizor - 220 zł. Wrocław, tel. 0601/72-78-21

TELEWIZOR BELSTAR 14" - 295 zł Wrocław, tel. 0691/94-66-78

TELEWIZOR BLAUPUNKT 29", 100 Hz, płaski kineskop Toshiba - 430 zł. Wrocław, tel. 071/790-55-65, 0508/76-81-71

TELEWIZOR FUNAI 32", LCD, kolor srebrny, stan idealny - 900 zł Wrocław, tel. 0600/99-00-40, 0662/26-75-31

TELEWIZOR GOLDSTAR 20", eurozłącze, z pilotem, transport - 80 zł. Wrocław, tel. 0601/72-78-21

TELEWIZOR GRUNDIG 29", 100 Hz, płaski kineskop, stereo Nicam, menu w j. polskim, format 16:9 i 4:3, hyperband, klatka-stop, PIP (obraz w obrazie), 3 eurozłącza, stan idealny, TXT, S-VHS, RGB, stan idealny - 360 zł, możl. transp. Wrocław, tel. 0792/56-56-80

TELEWIZOR GRUNDIG 42", plazma, drobna usterka, dokumentacja, sprawny - 1 300 zł. Wrocław, tel. 071/765-92-76, 071/783-05-21

TELEWIZOR GRUNDIG 25", 100 Hz, telegazeta, PIP, 2 eurozłącza, hyperband - 320 zł, możl. transportu. Wrocław, tel. 0798/08-23-13

TELEWIZOR GRUNDIG 21", menu, EURO, pilot oryginalny, TXT, transport, możliwy w rozliczeniu uszkodzony telewizor - 230 zł. Wrocław, tel. 0601/72-78-21

TELEWIZOR GRUNDIG 28" - 250 zł. Brzeg Dolny, tel. 071/319-54-90, 0604/31-72-76

TELEWIZOR GRUNDIG 32", 100 Hz, stop-klatka, PIP (obraz w obrazie), z pilotem - 390 zł. Kłodzko, tel. 0600/61-61-77

TELEWIZOR GRUNDIG 28", 100 Hz - 300 zł. Kłodzko, tel. 0605/44-85-50

TELEWIZOR GRUNDIG 21", z pilotem, eurozłącze - 190 zł. Wrocław, tel. 071/790-55-65, 0508/76-81-71

TELEWIZOR LOEWE 26", srebrna obud., oryg. pilot, stan bdb, 100 Hz - 300 zł. Brzeg Dolny, tel. 071/319-54-90, 0604/31-72-76

TELEWIZOR LOGITECH 21", kolorowy - 150 zł. Bierutów, tel. 071/315-62-85

TELEWIZOR MATSUI 14", kolorowy, czarna obudowa, bez pilota, stan bdb - 120 zł. Mływów, tel. 0510/94-12-02

TELEWIZOR ORION 26" - 250 zł. Brzeg Dolny, tel. 071/319-54-90, 0604/31-72-76

TELEWIZOR PHILIPS 29", 100 Hz, srebrny, stereo Nicam, hyperband, menu w jęz. polskim, klatka-stop, zoom, S-VHS, RGB, 2 eurozłącza, czincze, stan idealny - 330 zł, możl. transp. Wrocław, tel. 0792/56-56-80

TELEWIZOR PHILIPS 14", EURO, pilot, antena teleskopowa, transport - 170 zł Wrocław, tel 0601/72-78-21

TELEWIZOR PHILIPS 29", 100 Hz, płaski ekran, obudowa srebrna, menu w j. polskim, TXT, timer, klatka-stop, Dolby Wirtual, qualizer, 2 eurozłącza + AV, stan bdb, idealnie odbiera, transport gratis - 440 zł. Wrocław, tel. 0798/08-23-13

TELEWIZOR PHILIPS 28", 100 Hz, srebrna obud., TXT, timer, menu w j. polskim, stereo Nicam, equalizer, Dolby Wirtual, Multisystem, hyperband, stan bdb, 2 eurozłącza + AV, transport gratis - 350 zł. Wrocław, tel. 0798/08-23-13

TELEWIZOR PHILIPS 14", z pilotem - 140 zł. Kłodzko, tel. 0888/03-58-80

TELEWIZOR PHILIPS 21", z pilotem, na gwarancji - 160 zł. Kłodzko, tel. 0601/82-11-97

TELEWIZOR PHILIPS 28", stereo, eurozłącze, z pilotem - 220 zł. Kłodzko, tel. 0605/44-85-50

TELEWIZOR PHILIPS 29", kolor srebrny, 100 Hz, klatka-stop, funkcje strobo i foto, dzielenie obrazu na 9, TXT, 3 eurozłącza, centralny głośnik basowy, z pilotem - 250 zł. Legnica, tel. 0669/51-79-68, 0697/06-14-12

TELEWIZOR PHILIPS 32", kolor srebrny, 100 Hz, format 16:9, menu w jęz. pol., stereo, 3 eurozłącza, TXT, z pilotem, klatka-stop, czincze - 380 zł. Legnica, tel. 0669/51-79-68, 0697/06-14-12

TELEWIZOR PHILIPS 14" - 120 zł. Wrocław, tel. 071/790-55-65, 0508/76-81-71

TELEWIZOR SAMSUNG 14", EURO, pilot, OSD, możl. dowóz, w rozl. możl. uszkodzony telewizor - 170 zł. Wrocław, tel. 0601/72-78-21

TELEWIZOR SAMSUNG 20", srebrna obudowa, menu książkowe, EURO, oryginalny pilot, transport, możliwy w rozliczeniu uszkodzony telewizor - 230 zł. Wrocław, tel. 0601/72-78-21

TELEWIZOR SANYO 28", menu, eurozłącze, pilot, TXT, transport, w rozliczeniu uszkodzony telewizor - 290 zł. Wrocław, tel. 0601/72-78-21

TELEWIZOR SCHNEIDER 28" - 110 zł. Tel. 0601/61-60-16

TELEWIZOR SCHNEIDER 21", stereo Nicam, srebrna obud., płaski kineskop, polskie menu - 170 zł. Długołęka, tel. 071/315-20-91, 0604/29-27-67

TELEWIZOR SCHNEIDER 28", kolor srebrny - 280 zł. Brzeg Dolny, tel 071/319-54-90, 0604/31-72-76

TELEWIZOR SEG 34", kolor srebrny, TXT, polskie menu - 499zł oraz Grundig 32", 16/9 - 420 zł i Sharp 32", 100 Hz, 16/9, srebrne obudowy - 450 zł. Wrocław, tel. 071/783-05-21, 071/765-92-76

TELEWIZOR SEG 21", kolorowy, z pilotem, telegazeta, eurozłącze - 190 zł. Wrocław, tel. 071/790-55-65, 0508/76-81-71

TELEWIZOR SONY 32", 3-letni, srebrna obudowa, stan idealny, klasyczny - 2.000 zł. Tel. 0603/17-39-28

TELEWIZOR SONY 29", 100 Hz, srebrny, stereo Nicam, pilot, menu w j. polskim, TXT, eurozłącze, zadbany, ładny obraz - 460 zł w rozliczeniu możliwy uszkodzony telewizor. Wrocław, tel. 0601/72-78-21

TELEWIZOR SONY KV-29C3D, 100 Hz, PiP, menu, EURO, oryg. pilot, TXT, możl. dowóz, w rozl. możl. uszkodzony telewizor - 340 zł. Wrocław, tel. 0601/72-78-21

TELEWIZOR SONY 14", EURO, pilot, ładny obraz, transport, w rozl. możl. uszkodzony telewizor - 199 zł. Wrocław, tel. 0601/72-78-21

TELEWIZOR SONY KV-M1400D, EURO, pilot, kineskop Black Trinitron, transport, w rozl. możl. uszkodzony telewizor - 220 zł. Wrocław, tel. 0601/72-78-21

TELEWIZOR SONY 42", plazmowy, srebrna obudowa, uszkodzony - 250 zł Wrocław, tel. 0603/18-65-32

TELEWIZOR SONY 29", 100 Hz, srebrny, płaski kineskop, menu w j. polskim, EURO, TXT, pilot, transport, możliwy w rozliczeniu uszkodzony telewizor - 460 zł. Wrocław, tel 0601/72-78-21

TELEWIZOR SONY 16", EURO, pilot, zadbany, ładny obraz, transport, możliwy w rozliczeniu uszkodzony telewizor - 199 zł. Wrocław, tel. 0601/72-78-21

TELEWIZOR SONY KV-M1400D, EURO, pilot, kineskop Black Trinitron, OSD, możliwy transport - 220 zł Wrocław, tel. 0601/72-78-21

TELEWIZOR SONY 36", płaski kineskop, panoramiczny, 100 Hz, stan bdb - 800 zł. Brzeg Dolny, tel. 071/319-54-90, 0604/31-72-76

TELEWIZOR SONY 29", kolor srebrny, 100 Hz, menu w jęz. pol., 3 eurozłącza, płaski kineskop, TXT, czincze, z pilotem - 350 zł. Legnica, tel. 0669/51-79-68, 0697/06-14-12

TELEWIZOR TECHNISAT 10", kolorowy, 220/24/12 V, tuner - 380 zł. Wrocław, tel. 071/790-55-65, 0508/76-81-71

TELEWIZOR THOMSON 21", srebrny, stereo Nicam, 2-letni, pilot oryg., eurozłącze, menu w j. pol., stan idealny - 210 zł, możl. transp. Wrocław, tel. 0792/56-56-80

TELEWIZOR TOSHIBA 21", eurozłącze, z pilotem - 150 zł Kłodzko, tel. 0600/61-61-77

TELEWIZOR TRILUX 25", czarna piast. obud., z pilotem, telegazeta, 2 eurozłącza, stan bdb - 230 zł Trzebnica, tel 071/312-15-02, 0502/72-03-34

TELEWIZORY: Cinex 21", z pilotem, srebrna obudowa - 220 zł, Prefex 17", czarna obudowa - 120 zł Tel. 0791/74-72-11

TELEWIZORY, kineskopowe, przestrojone, od 14 do 28 cali, ceny od 50 zł/szt. Tel. 0603/17-39-28

TELEWIZORY, kolorowe, 12 V i 220 V, prod. zachodniej, różne wielkości do 5.5"-32", również 100 Hz, srebrne, po serwisie - od 150 zł. Lwówek Śl. Tel. 0603/50-91-11

TELEWIZORY: Sony, 21", telegazeta, menu - 200 zł, Loewe, 21", telegazeta, menu - 180 zł. Wrocław, tel 0603/18-65-32

TELEWIZORY: Telefunken 28" - 260 zł, Saba 20" - 120 zł, Sanyo 28" - 110 zł, PGM 14" - 100 zł, Grundig 17" - 160 zł, Schneider + DVD - 250 zł i inne, możl. transport. Wrocław, tel. 0603/18-65-32

TELEWIZORY: Schneider, 28", menu - 160 zł, Loewe, 21" - 200 zł. Wrocław, tel. 0603/18-65-32

TELEWIZORY, czarno-białe, stare modele, dla kolekcjonerów, od 30 zł. Wrocław, tel. 0603/88-20-77

WIEŻA AIWA CX-N330Z, moc 210 W + 5 kolumn - 350 zł. Wrocław, tel. 071/790-55-65, 0508/76-81-71

WIEŻA DIORA, wersja eksportowa, czarna, 4-segmentowa: magnetofon MDS 440, tuner AS 641, wzmacniacz WS 440, korektor FS 040, stan idealny, kpl. kabli - 290 zł. Wrocław, tel. 071/326-08-74

WIEŻA PHILIPS FW-530C, zmieniacz na 3 płyty CD - 120 zł. Wrocław, tel. 071/790-55-65, 0508/76-81-71

WIEŻA SONY HTC-H2800 - 350 zł. Wrocław, tel 071/790-55-65, 0508/76-81-71

WIEŻA TEVION + kolumny - 160 zł. Wrocław, tel. 071/790-55-65, 0508/76-81-71

WIEŻE: Aiwa, Sony, Panasonic, na 5 płyt, radio RDS, 2 magnetofony, kolumny, pilot - od 200 zł/szt. Tel. 0603/17-39-28

WZMACNIACZ PIONEER, 610 W - 400 zł. Wrocław, tel. 071/790-55-65, 0508/76-81-71

☎ **WZMACNIACZ SHARP**, 2x150 W - 200 zł. Kąty Wrocławskie, tel. 071/397-01-10 Q00020809

WZMACNIACZ YAMAHA, moc 440 W - 350 zł. Wrocław, tel. 071/790-55-65, 0508/76-81-71

WZMACNIACZ SAMOCHODOWY RENEGADE V8 REN 1600, USA, 4-kanałowy, 1600 W, wym. 45 x 31 x 6 cm, system Bass Boost - 250 zł. Legnica, tel. 076/721-93-27, 0888/93-09-77

WZMACNIACZE PIONEER, do wieży i gitary, sprawne - od 200 zł. Lwówek Śl. Tel. 0603/50-91-11

KOMPUTERY

AKCESORIA DO PC: router DSL + modem ISDN, stan bdb - 110 zł. Wrocław, tel. 0512/24-09-26

○ AWARIE. FEVER-IPC NAPRAWA NOTEBOOKÓW, SKUP, SPRZEDAŻ, ZAMIANA, modernizacja, naprawa komputerów PC, sprzet RTV. Usługi dla firm i osób prywatnych, wystawiamy faktury VAT. Wrocław, ul. Kościuszki 135, I piętro, pok. 110. Tel. 0604/22-67-91 W01364518

DRUKARKA CANON CP400, termosublimacyjna, nowa - 300 zł. Wrocław, tel. 0601/99-01-95

DRUKARKA HEWLETT-PACKARD DESKJET F2290, nowa, na gwarancji - 200 zł. Tel. 0791/74-08-26

DRUKARKA LEXMARK X5150 - 80 zł. Wrocław, tel. 071/790-55-65, 0508/76-81-71

DRUKARKI, uszkodzone, wielofunkcyjne - 20 zł. Długołęka, tel. 071/315-20-91, 0604/29-27-67

DRUKARKI, atramentowe: Canon, Hewlett-Packard, Lexmark 2-53, 610, 660 z tuszami do regeneracji - 15 zł. Wrocław, tel. 0507/77-98-78

DRUKARKI HEWLETT-PACKARD LaserJet 1100 - 149 zł, LaserJet 6L - 99 zł, LaserJet 5L - 89 zł, po przeglądzie, na gwarancji, możl. serwis. Wrocław, tel. 071/342-81-87

DYSK TWARDY SAMSUNG, ATA, poj. 40 GB, na gwarancji, bardzo cichy - 49 zł. Wrocław, tel. 071/342-81-87

○ GRA - 9 ZŁ/SZT. - PLAYSTATION 2, PSP, XBOX, XBOX 360, DVD Verbatim, również filmy i bajki na DVD, największa oferta gier na konsole, 100% tytułów, wszystkie nowości i starsze, gry przed wysyłką sprawdzane, 100% gwarancji, najtańsza i najszybsza wysyłka - dziś zamawiasz jutro masz (w 24 godz.), DVD od 9 zł za szt. Legnica, tel. 0508/50-07-14 WI0007006

KOMPUTER PC PENTIUM III, kpl., monitor - 500 zł. Trzebnica, tel. 0502/86-06-57

KOMPUTER PC PENTIUM IV 1000, 256 MB RAM, HDD 20 GB, DVD ROM, karta muzyczna, głośniki, karta graf. GeForce, monitor 17" cyfrowy Sony z ODS, klawiatura, mysz, okablowanie - 290 zł. Zielona Góra, tel. 0691/56-75-35

KOMPUTER PC PENTIUM IV 1600, 20 GB HDD, 256 MB RAM, karta graficzna, dźwiękowa, sieciowa, ładna obudowa, dodatki, opcjonalnie monitor 17", gwarancja, możl. dowóz na terenie Wrocławia lub wysyłka - 119 zł. Wrocław, tel. 071/342-81-87

▣ KOMPUTER PC PENTIUM IV 1800, 256 MB RAM, HDD 40 GB, głośniki, karta dźwięk., karta siec., monitor kolorowy, napęd DVD-ROM, porty USB, karta graficzna, obudowa micro ATX, okabl., klawiatura, do grania, oglądania filmów, korzystania z Internetu, nauki lub zabawy, stan b. dobry - 310 zł (możliwość odpłatnego dowozu). Wrocław, tel. 0516/60-76-91 II99A7R9

SYNITOPS - Ps2, PSX, XBOX, X360 skup - sprzedaż - serwis Wrocław, ul. K.Wielkiego 39, tel. 071/782 85 58, 0604 62 15 18 OR083770

○ GRY - NA PLAYSTATION 2, XBOX, XBOX 360, FILMY I BAJKI NA DVD VERBATIM, z gwarancją działania, wszystkie dostępne tytuły, nowości i starsze, tylko pełne i sprawdzone wersje gier w dużej ilości po polsku, nadruk na płycie na życzenie! Gwarancja najniższej ceny na rynku. Katalog gratis, wysyłka - dziś zamawiasz, jutro masz!!! DVD - 9 zł/szt. Wrocław, tel. 0691/92-79-26 WI0010686

KAMERA INTERNETOWA, bezprzewod., nowa - 95 zł. Wrocław, tel. 0512/24-09-26

KAMERA INTERNETOWA CANYON, nowa, port USB, z funkcją snap shot - 55 zł. Tel. 0791/74-08-26

KOMPUTER PC, z oprogramowaniem i grami + monitor LCD, 17" HP, 2-letni, stan bdb - 900 zł. Wrocław, tel. 0885/33-62-33

KOMPUTER PC AMD ATHLON 1700 +, płyta główna Gigabyte GA-7VA, karta sieciowa, karta graf. GeForce 4M x 440, stacja dyskietek, proty LPT, pamięć DDR 256 MB x 3 (768 MB), dysk Seagate 7200 ATA, 120 GB, dysk Seagate 60 GB, odtwarzacz Lite-On DVD, nagrywarka DVD+/RW, obudowa Fine - 350 zł. Wrocław, tel. 071/718-13-90, 0887/74-70-76

KOMPUTER PC AMD ATHLON 1800 - 170 zł. Bystrzyca Kłodzka, tel. 0783/28-72-20

KOMPUTER PC AMD ATHLON 1800, HDD 40 GB, 1 GB RAM, CD-RW, zasilacz, obudowa ATX, brak płyty głównej, klawailura, mysz - 250 zł lub z monitorem 17" - 350 zł Lubin, tel. 0725/29-25-57

POGOTOWIE KOMPUTEROWE DOJAZD GRATIS
Wrocław i okolice
tel. 0-601 57 27 38
071/ 311-46-20
OR074290

KOMPUTER PC AMD ATHLON64 5000 +, (2x2.6 GHz), nagrywarka DVD-RW, 2048 MB RAM, HDD 320 GB (ew. 500 GB + 50 zł), obudowa ATX, karta grafiki GeForce 6100 512 MB, karta sieciowa, karta muzyczna 7.1, klawiatura i mysz, nowy, gwarancja - 850 zł + monitor 17" z OSD - 99 zł, ew. LCD, możliwy transport. Strzelin, tel. 0605/27-64-42, 071/394-38-21

KOMPUTER PC AMD ATHLON64 5000 +, dwurdzeniowy, 2 GB RAM/800 MHz, nagrywarka DVD+/-RW x20 2-warstwowa, HDD 320 GB, karta graf. GeForce 6100 256 MB PCI-E, karta muzyczna 7.1, czytnik kart, nowy, gwarancja 2 lata - 795 zł + nowy monitor LCD 19" - 399 zł, 20" - 499 zł lub ew. 22" - 599 zł, możliwe raty, zmiana konfiguracji i ew. dowóz Wrocław, tel. 071/328-60-60

KOMPUTER PC AMD ATHLON64 6000, procesor dwurdzeniowy, 4 GB RAM/800 MHz, nagrywarka DVD+/-RW x20 2-warstwowa, HDD 500 GB, karta graf. GeForce 9500GT 1024 MB z TV-out, karta muzyczna 7.1, czytnik kart, nowy, gwarancja 2 lata - 1.289 zł + nowy monitor LCD 19" - 399 zł, 20" - 499 zł, 22" - 599 zł, możliwe raty, zmiana konfiguracji, dowóz. Wrocław, tel. 0600/33-68-52

KOMPUTER PC AMD PHENOM 9550 +, procesor czterodzeniowy, nagrywarka DVD+/-RW x20 2-warstwowa, HDD 500 GB, 4 GB RAM/800 MHz, karta graf. GeForce 6100 256 MB PCI-E, karta muz. 7.1, czytnik kart, nowy, gwarancja 2 lata - 1.199 zł + nowy monitor LCD 19" - 399 zł, 20" - 499 zł, 22" - 599 zł, możliwe raty, zmiana konfiguracji i ew. dowóz. Wrocław, tel. 071/328-60-60

KOMPUTER PC AMD PHENOM 9550 +, procesor czterodzeniowy, HDD 500 GB, DVD+/-RW x20 2-warstwowa, 4 GB RAM/800 MHz, karta graf. GeForce 9500GT 1024 MB z TV-out, czytnik kart, karta muz. 7.1, nowy, gwarancja 2 lata - 1.465 zł + nowy monitor LCD 19" - 399 zł, 20" - 499 zł, 22" - 599 zł, możliwe raty, zmiana konfiguracji i ew. dowóz. Wrocław, tel. 0606/33-59-87

KOMPUTER PC CELERON 2100 D, HDD 40 GB, 512 MB RAM, DVD-ROM, nagrywarka CD-RW, karta graf. 64 MB, karta muzyczna i sieciowa, mysz, klawiatura - 350 zł + monitor 17" z OSD - 99 zł, ew. LCD, możliwy transport. Strzelin, tel. 0605/27-64-42

KOMPUTER PC CORE 2 DUO 5200, procesor dwurdzeniowy 64 bit, 4 GB RAM/800 MHz, nagrywarka DVD+/-RW x20 2-warstwowa, HDD 500 GB, karta graf. GeForce 9500GT 1024 MB z TV-out, karta muzyczna 7.1, czytnik kart, nowy, gwarancja 2 lata - 1.279 zł + nowy monitor LCD 19" - 399 zł, 20" -499 zł, 22" -599 zł, możliwe raty, zmiana konfiguracji, dowóz. Wrocław, tel. 0600/33-68-52

KOMPUTER PC CORE 2 QUAD 8200, procesor czterordzeniowy 64 bit, HDD 500 GB, 4 GB RAM/800 MHz, nagrywarka DVD+/-RW x20 2-warstwowa, czytnik kart, karta graf. GeForce 9500GT 1024 MB z TV-out, karta muz. 7.1, nowy, gwarancja 2 lata - 1.699 zł + monitor LCD 19" - 399 zł, 20" - 499 zł, 22" - 599 zł, możliwe raty, zmiana konfiguracji i ew. dowóz. Wrocław, tel. 0600/33-68-52

KOMPUTER PC CORE 2 QUAD 8200, 64 bit, procesor dwurdzeniowy, 4 GB RAM/800 MHz, DVD+/-RW x20 2-warstwowa, HDD 500 GB, karta graf. GeForce 9600GT 512 MB z TV-out, karta muz. 7.1, czytnik kart, nowy, gwarancja 2 lata - 1.899 zł + nowy monitor LCD 19" - 399 zł, 20" - 499 zł, 22" - 599 zł, możliwe raty, zmiana konfiguracji i ew. dowóz. Wrocław, tel. 0606/33-59-87

KOMPUTER PC CORE 2 QUAD 8200, procesor dwurdzeniowy 64 bit, 4 GB RAM/800 MHz, HDD 640 GB, DVD+/-RW x20 2-warstw., karta graf. GeForce 9800GT 1024 MB z TV-out, czytnik kart, karta muz. 7.1, nowy, gwarancja 2 lata - 2 199 zł + nowy monitor LCD 19" - 399 zł, 20" - 499 zł, 22" - 599 zł, możliwe raty. zmiana konfiguracji i ew. dowóz Wrocław, tel. 071/328-60-60

▣ KOMPUTER PC PENTIUM IV 2000, karta grafiki GeForce, 512 MB RAM, HDD 50 GB, karta dźwięk., karta siec., monitor LCD, nagrywarka DVD, porty USB, obudowa mini tower, drukarka, okablowanie, świetny do grania, oglądania filmów, korzystania z internetu, nauki lub zabawy, stan b. dobry - 560 zł (możliwość odpłatnego dowozu). Wrocław, tel. 0667/22-65-63 II97XHPJ

KOMPUTER PC PENTIUM IV 2400 - 240 zł. Bystrzyca Kłodzka, tel 0783/28-72-20

▣ KOMPUTER PC PENTIUM IV 2500, karta grafiki Intel, 512 MB RAM, HDD 50 GB, głośniki, karta dźwięk., karta siec., monitor LCD, napęd DVD-ROM, obudowa micro tower, certyfikat „Microsoft Windows XP", świetny do grania, oglądania filmów lub korzystania z internetu, stan b. dobry - 499 zł (możliwość odpłatnego dowozu). Wrocław, tel. 0516/60-76-91 II99A7R3

▣ KOMPUTER PC PENTIUM IV 3000, karta grafiki ATI Radeon, 1 GB RAM, HDD 140 GB, karta dźwięk., karta siec., monitor LCD, napęd DVD-RW (nowy), drukarka, okablowanie, klawiatura, mysz, ładna obudowa, do grania, oglądania filmów lub korzystania z Internetu, stan b. dobry - 790 zł możliwość odpłatnego dowozu. Wrocław, tel. 0667/22-65-63 II99HTPK

○ KOMPUTER PC Z MONITOREM - 369 ZŁ - WIELKA WYPRZEDAŻ zestaw do gier, filmów i internetu: Pentium 2400 MHz, 256 MB RAM. 40 GB HDD, k. grafiki, dźwiękowa, sieciowa, ładna obudowa, monitor 17" Siemens, opcjonalnie drukarka laserowa HP za 129 zł, gwarancja, faktury VAT, serwis, możl. raty oraz inne komputery drukarki, monitory i notebooki - zadzwoń i przekonaj się! Wrocław, ul. Kniaziewicza 37b, tel. 071/342-80-63 WI0125508

KONSOLA SONY PLAYSTATION II, przerobiona, 2 pady, 10 gier - 550 zł. Przeworno, powiat strzeliński, tel. 0666/38-07-71

KONSOLA SONY PLAYSTATION II, srebrna, karta pamięci 8 MB, 2 pady, okablowanie, gry, stan bdb - 380 zł. Wrocław, tel. 0500/33-61-59, 0506/77-97-89

KONSOLA SONY PLAYSTATION III + gry, 2 pady chłodzące ręce, na gwarancji - 1 200 zł Legnica, tel 0608/67-05-42

○ KONSOLE DO GIER SONY PLAYSTATION 2, SONY PSP, XBOX, sprzedaż konsol nowych i używanych, skup konsol używanych i uszkodzonych, duży wybór gier na PS2, Microsoft XBOX 360, skup, wymiana gier, akcesoria, serwis, sprzedaż wysyłkowa, ul. Piłsudskiego 28/30/1a, zapraszamy pn.-pt. 11-19, sob. 11-16. Wrocław, tel. 071/724-53-63, www.konsolki.pl, 0600/49-67-04 WI0116987

KUPIĘ KOMPUTERY PC, podzespoły, nowe, używane oraz oryginalne programy, najlepsze ceny. Wrocław, tel. 071/341-44-54, 0604/45-91-13

KUPIĘ KOMPUTERY PC, zużyte, każdą ilość. Wrocław, tel. 0501/34-28-29, 0667/13-69-96

KUPIĘ KONSOLE: Sony PlayStation, PlayStation II lub Microsoft XBOX, nowe, używane, również uszkodzone oraz oryginalne gry, najlepsze ceny. Wrocław, tel 071/344-02-49, 0604/45-91-13

KUPIĘ MONITORY, LCD, notebooki i inny sprzęt komputerowy, możliwy dojazd. Wrocław, tel. 0722/32-28-30

KUPIĘ NOTEBOOKA, może być z uszkodzoną matrycą Bielany Wrocławskie, tel. 0788/15-51-91

T.REX www.trex.com.pl trex@trex.com.pl
tel. 78-361-60, 343-00-83
Wrocław, ul. Niemcewicza 6D
KOMPUTERY I AKCESORIA
skup-sprzedaż-komis
OR080460

KUPIĘ NOTEBOOKA, uszkodzonego, marki Acer, Asus, Toshiba lub inny, najchętniej z matrycą 15.4". Wrocław, tel. 071/341-39-36

KUPIĘ NOTEBOOKA, nowego lub używanego. Wrocław, tel. 0516/39-83-26

KUPIĘ NOTEBOOKA. Wrocław, tel. 0723/77-23-60

KUPIĘ NOTEBOOKI, nowe i używane, zapłacę najwięcej, możliwy dojazd, mogą być niekompletne. Wrocław, tel. 0722/32-28-30

KUPIĘ PROGRAMY NA PC, Windows, Office. Wrocław. tel. 0604/45-91-13

KUPIĘ SPRZĘT KOMPUTEROWY. notebooki. komputery itp., monitory LCD, oryg. oprogramowanie Wrocław, tel. 071/342-81-87

KUPIĘ SPRZĘT KOMPUTROWY: konsolę Sony PlayStation I, II, III, PSP, konsolę XBOX 360 oraz gry, oryg. Wrocław, tel. 0791/46-00-16

MATRYCA DO NOTEBOOKA, 15.4", panoramiczna, szklana, stan bdb, złącze na 30 pin - 299 zł, możliwość wysyłki. Wrocław, tel. 0880/12-12-52

MONITOR BENQ 17" LCD, uszkodzony - 60 zł. Wrocław, tel. 0603/18-65-32

MONITOR COMPAQ 15" - 50 zł Wrocław. tel. 071/790-55-65, 0508/76-81-71

MONITOR DAEWOO 17" - 120 zł. Strzegom, tel 074/649-16-38, 0721/20-60-62

MONITOR DAEWOO 15", używany, do komputera - 30 zł. Strzelin, tel. 0668/66-50-03

MONITOR SIEMENS 17", płaski kineskop - 100 zł Wrocław, tel 071/790-55-65, 0508/76-81-71

MONITOR LCD BELINEA 19", uszkodzona matryca - 50 zł. Lubin, tel 0725/29-25-57

MONITOR LCD LG 17" - 300 zł. Ząbkowice Śląskie, tel 0885/39-33-55

MONITOR LCD SAMSUNG 17", kolor srebrny, wbudowane głośniki, stan bdb, na gwarancji - 250 zł możliwy transport Strzelin, tel. 0605/27-64-42, 071/394-38-21

MONITORY: LG, 16", stan idealny - 80 zł, Medion, 18", stan idealny - 110 zł Wrocław, tel 0603/18-65-32

MONITORY: Flatron 17" - 125 zł, Belinea LCD 19", uszkodzona matryca - 50 zł. Lubin. tel. 0725/29-25-57

NOTEBOOK TOSHIBA SATELLITE P200, PAY takt. 1.8 MHz, procesor Dual Core, ekran 17", dysk twardy 100 GB, 2 GB RAM - 3.500 zł. Tel. 0603/17-39-28

NOTEBOOK CELERON 1700, mobilny procesor M420, 512 MB RAM, HDD 60 GB, mało używany, karta grafiki Ati, karta sieciowa, szklana panoramiczna matryca 15.4", bezprzewodowa karta sieciowa Wi-Fi, nagrywarka DVD-RW, 3 porty USB, bateria na 2 godz.; stan idealny, panoramiczny - 899 zł, możl. transp. + ew. drukarka wielofunkcyjna Canon. Wrocław, tel. 0505/79-32-92

NOTEBOOK CELERON 850 FUJITSU-SIEMENS, HDD 40 GB, 512 MB RAM, monitor 14.1", modem, TV-Out, IrDA, 2 porty USB, DVD-ROM, PCMCIA, LPT, COM, bateria min. 2 godz., zasilacz, stan bdb - 550 zł Wrocław, tel. 071/322-24-58, 0601/15-66-37

NOTEBOOK PENTIUM IV TOSHIBA - 1.650 zł. Wrocław, tel. 0792/39-14-95

NOTEBOOK PENTIUM IV 1000 TOSHIBA PORTEGE R100, 256 MB RAM. HDD 20 GB, matryca 12", karta sieciowa 10/100 MB, fax-modem, wyj. na monitor, PCMCIA, wbudowany czytnik kart pamięci SD oraz karta sieciowa Wi-Fi, 2 porty USB, bateria na ponad godzinę pracy, b. mały i płaski (wym. 28x23x2 cm), stan bdb - 695 zł, możl. wysłania zdjęć na e-mail. Wrocław, tel. 0505/79-32-92, przybysz@mbox.pl

NOTEBOOK PENTIUM IV 1700 ACER 3100, błyszcząca matryca, w całości lub na części - 660 zł. Wrocław, tel. 0501/89-40-55

POGOTOWIE KOMPUTEROWE
SKUP - SPRZEDAŻ
CZĘŚCI
TEL. 0-667 701 380
OR090154

NOTEBOOKI Sony, IBM, Toshiba, Dell i HP, proc. Core2 Duo 2000-3000 MHz, 1-4 GB RAM, karty grafiki GeForce 512-1024 MB, HDD 250-640 GB, napędy BlueRay, bezprzewodowe karty sieciowe, ekrany 12-19", bluetooth, kamery internetowe, nowe, 3 lata gwarancji - 1.490 zł, cena sklepowa - 8 900 zł. Tel 0505/77-91-31

○ NOTEBOOKI HURT-DETAL nowe i używane, zawsze dobre ceny!!! Bezpośredni importer z krajów UE i USA. Profesjonalna regeneracja baterii. Prowadzimy profesjonalny serwis pogwarancyjny notebooków. 50-257 Wrocław, ul. Drobnera 34, www.kamilnotebook.pl. Tel. 071/795-66-59 W01143025

PAMIĘĆ PRZENOŚNA, 14 GB - 100 zł. Przeworno, powiat strzeliński, tel. 0666/38-07-71

PROCESOR AMD SEMPRON 2300 - 40 zł Lubin. tel. 0725/29-25-57

PROCESOR PENTIUM III 700 - 20 zł Lubin, tel 0725/29-25-57

SPRZĘT KOMPUTEROWY: płyta główna Pentium IV - 50 zł oraz zasilacz ATX - 40 zł Ziębice powiat ząbkowicki. tel. 0691/87-88-91

URZĄDZENIE WIELOFUNKCYJNE EPSON - drukarka, ksero, skaner. nowe tusze. na gwarancji - 150 zł Wrocław. tel. 0691/94-66-78

ROWERY

KUPIĘ ROWER, górski, najchętniej nowy. Wrocław. tel. 0726/11-16-94

KUPIĘ ROWER. górski, najchętniej z dobrym osprzętem. Wrocław, tel 0723/77-23-60

KUPIĘ SILNIK DO ROWERU lub rower z silnikiem. stan obojętny. Wrocław, tel. 0516/39-83-26

ROWER, damski - 60 zł. Bierutów. tel. 071/315-62-85

ROWER, damski. koła 28". stary typ, z lat 60., bagażnik, błotniki, oświetlenie. nóżka, stan bdb. sprawny - 200 zł. Wrocław, tel. 071/725-66-95. 0784/05-84-85

ROWER treningowy, prawie nowy, elektroniczny wyświetlacz - 70 zł. Wrocław, tel 071/725-66-95. 0784/05-84-85

ROWER. damski, koła 28", opony „normalne" „niecienkie", rama aluminiowa, dwa bagazniki, z przodu i z tyłu, błotniki chromowane, oświetlenie, 4 przełożenia. wszystko oryginalne, stan bdb - 180 zł lub zamienię na składak. koła 24", w bdb stanie. Wrocław, tel. 071/794-72-30

ROWER DIAMOND PACER. trekingowo-crossowy, alum. najwyższej klasy amort. i osprzęt Deore. koła 28" Camino Bontager, prawie nowy, okazja - 990 zł Wrocław, tel. 0502/19-99-49

ROWER BMX - 100 zł. Bierutów, tel 071/315-62-41

ROWER GÓRSKI - 100 zł Bierutów. tel. 071/315-62-41

ROWER GÓRSKI. męski - 120 zł Kłodzko. tel. 0600/61-61-77

ROWER GÓRSKI, koła 26", damski - 120 zł. Kłodzko, tel. 0605/44-85-50

ROWER GÓRSKI, męski, koła 26". oświetlenie, bagażnik + koszyk, błotniki, sprawny - 130 zł Wrocław. tel. 071/725-66-95, 0784/05-84-85

ROWER GÓRSKI. dziecięcy, koła 20", mało używany, sprawny - 90 zł Wrocław. tel. 071/725-66-95, 0784/05-84-85

ROWER GÓRSKI, koła 26". 18 przełożeń, kupiony w sklepie za 325 zł, nowy, sprawny, kompletne wyposażenie, nieuszkodzony. damski - 240 zł Wrocław. tel 071/794-72-30

ROWER GÓRSKI MERIDA KALAHARI 530. amortyzator przedni i siedzenia, osprzęt Shimano SIS. mało używany, kpl. dokumentacja - 650 zł. Huta, powiat wieruszowski tel. 0793/39-04-90

ROWER GÓRSKI NO SAINT - 3.500 zł. Świdnica. tel 0662/73-14-33

ROWER KOLARSKI ORGAN, wyścigowy. stan bdb - 244 zł Wrocław, tel. 0510/46-34-10

ROWEREK DZIECIĘCY, dla dziecka w wieku 4 lat. stan db - 50 zł. Brzeg Dolny. tel 071/319-54-90 0604/31-72-76

ROWEREK DZIECIĘCY - 70 zł. Wrocław. tel 071/783-70-49

ROWERY. różne - od 100 zł. Bierutów. tel. 071/315-62-41

ROWERY GÓRSKIE. cena od 100 zł Wrocław. tel 0503/12-72-74

MASZYNY, SPRZET I MATERIAŁY BUDOWLANE

SPRZEDAM

MASZYNY I SPRZĘT BUDOWLANY

AGREGAT MALARSKI ADAL, do malowania ciśnieniowego, stan bdb - 3 500 zł. Prusice, tel. 071/312-60-95, 0604/06-97-21

AGREGAT POSADZKARSKI - 25.000 zł. Legnica, tel. 0661/26-04-63

AGREGAT TYNKARSKI PFT G-4, fabrycznie nowy, kpl., na gwarancji - 16.500 zł. Skokowa, powiat trzebnicki, tel. 071/312-66-61, 0693/19-10-20

AGREGAT TYNKARSKI M-TEC M3E, z osprzętem, prawie nieużywany, stan idealny, gotowy do pracy - 15.000 zł Wrocław, tel. 0602/12-51-35

AGREGAT TYNKARSKI DUO-MIX, 1993 r., do tynków gipsowych, węże, brak rury - 5.000 zł. Bolesławiec, tel. 0603/98-36-65, 0503/55-55-70

AGREGAT TYNKARSKI PUTZMEISTER P-13, z pełnym wyposażeniem - 13.000 zł. Legnica, tel. 0661/26-04-63

BARAK, szatnia, na kółkach, dł. 9 m, szer. 2.50 m - 1.400 zł Tel. 0692/94-99-67

BARAK BUDOWLANY, na kołach, do ciągnika, podlicznik inst. elektrycznej, biurko, łóżko, kuchenka gazowa - 2.000 zł. Wilkszyn, powiat średzki, tel. 0509/04-93-24

BETONIARKA, 125 l, prod. zachodniej, nowa, pojemności 2 taczek, 230 V, na kołach - 650 zł. Lwówek Śl. Tel. 0603/50-91-11

BETONIARKA, poj. 250 l, na kołach Żuka, z korbą, możliwy transport - 1.200 zł. Radwanice, powiat wrocławski, tel. 0603/54-37-38

BETONIARKA, poj. 150 l, stan bdb - 900 zł. Bolesławiec, tel. 0512/78-65-85

BETONIARKA, poj. 140 l, 220 V - 520 zł. Dzierżoniów, tel. 074/831-92-76, 0507/18-75-02

BETONIARKA, poj. 150 l - 800 zł. Nysa, tel. 0696/48-78-66

BETONIARKA, poj. 125 l, 220 V - 650 zł. Oleśnica, tel. 071/398-51-61, 0605/93-78-98

BETONIARKA, poj. 120 l, 230 V - 500 zł. Oława, tel. 0609/96-77-88

BETONIARKA, 150 l, silnik 3-fazowy, stan db - 650 zł. Ząbkowice Śląskie, tel. 074/815-43-16

BETONOMIESZARKA, poj. 6 m3, hydraulicznie zasilana - 6.000 zł. Wrocław, tel. 071/351-02-88, 0601/99-86-82

BETONOMIESZARKA IVECO, 3-osiowa, poj. 6 m3, napęd hydrauliczny, silnik Deutz 8V - 16.000 zł. Wrocław, tel. 071/351-02-88, 0601/99-86-82

DRABINA DEKARSKA, spalinowa, silnik Hondy, obrotowa, pełna hydraul., udźwig 300 kg, wys. 28 m, oświetlenie, hamulec najazdowy, sprow., pełna dokum., stan bdb - 14.800 zł. Sobótka, powiat wrocławski, tel. 0607/27-29-79

DRABINA DEKARSKA, 22 m, silnik Hondy, sprawna - 8.500 zł. Bolesławiec, tel. 0603/98-36-65, 0503/55-55-70

DRABINA DEKARSKA, silnik spalinowy, wysięg 24 m - 9.500 zł. Żodyń, powiat wolsztyński, tel. 0607/14-04-50

DRABINY ALUMINIOWE, prod. zachodniej, nowe i używane, 4, 5, 6 stopni, 3x7, 3x11, 3x15 szczebli oraz rusztowanie 2x6 szczebli - od 90 zł. Lwówek Śl. Tel. 0603/50-91-11

DŹWIG BUDOWLANY, udźwig 1.5 t - 650 zł. Radwanice, powiat polkowicki, tel. 0606/96-13-66

● DŹWIG LIEBHERR LTM 1025, 1994 r., samojezdny, 4x4, udźwig 25 t, wysięgnik 26 m i bocian 9 m, automatic, prędk. 70 km/godz. - 375.000 zł. Przylesie, tel. 077/412-41-00 w godz. 8-17, 0502/61-54-44 NG9AWXLN

● DŹWIG LIEBHERR LTM 1025, 1994 r., samojezdny, 4x4, udźwig 25 t, wysięgnik 26 m i bocian 9 m, automatic, prędk. 70 km/godz. - 375.000 zł. Przylesie, tel. 077/412-41-00 w godz. 8-17, 0502/61-54-44 NG9AWXLN

KOLEBA BUDOWLANA, 1984 r., silnik 1-cylindrowy, kolor zielony - 2.500 zł. Pustków Wilczkowski, powiat wrocławski, tel. 0601/96-21-05

KOPARKA MH-6, 1997 r., do rozładunku złomu - 130.000 zł. Łąkie, powiat świebodziński, tel. 0601/22-33-06

KOPARKA ATLAS 1902 D, 1991 r., hydrauliczna, poj. łyżki 1.3 m3 - 49.000 zł. Górka Sobocka, powiat strzeliński, tel. 0660/71-82-00, 0660/73-93-00

KOPARKA ATLAS 1304K, 1993 r., funkcja dźwigu, podpory, wyjście na młot, pełna opcja, w komplecie 2 łyżki, stan bdb - 60.000 zł Lwówek Śląski, tel 0604/48-29-80

KOPARKA ATLAS 1204, 1990 r., kołowa - 37.000 zł Łąkie, powiat świebodziński, tel. 0601/22-33-06

KOPARKA ATLAS 1704, 1989 r., waga 22 t, stan techn bdb - 79.000 zł. Chocianów, tel 076/818-64-30, 0601/78-78-15

KOPARKA BIAŁORUŚ, 1989 r., techn. sprawna, hydraul., nowe opony, stan bdb - 14.000 zł. Ząbkowice Śląskie, tel. 0502/15-75-46

● KOPARKA CATERPILLAR M 320, 1998 r., kołowa, żółta, 8500 mtg, kilmat., waga 21000 kg, ramię 3 razy łamane, pług, podpory, insl. hydraul., klimat., stan bdb - 165.000 zł, możl. transp., leasing. Przylesie, tel. 077/412-41-00 w godz. 8-17, 0502/61-54-44 NG9AWXL7

● KOPARKA CATERPILLAR M 320, 1998 r., kołowa, żółta, 8500 mtg, kilmat., waga 21000 kg, 3 razy łamane ramiona, pług, podpory, inst. hydraul., klimat., stan bdb - 165.000 zł, możl. transp., leasing. Przylesie, tel. 077/412-41-00 w godz. 8-17, 0502/61-54-44 NG9AWXL7

KOPARKA FORTSCHRITT T-174, napęd 4x4, łyżka chwytakowa, mocna hydraulika, obrót wieży o 360 stopni, udźwig 2000 kg, wys. 4 m, sprowadzony z Niemiec, możliwy transport - 7.900 zł. 59-600 Lwówek Śląski, tel. 0510/65-35-87

KOPARKA KOMATSU PC75R, 2000 r., waga 7.5 t, gumowe gąsienice, 3 łyżki w komplecie - 52.000 zł i inne. Lwówek Śląski, tel. 0604/48-29-80

KOPARKA LIEBHERR 922, 1993 r., gąsienicowa - 70.000 zł. Łąkie, powiat świebodziński, tel. 0601/22-33-06

KOPARKA MECALAC 11CX, 1990 r., 6 tys. km, silnik Deutz, 4-cylindrowy, 53 kW, kolor żółty, po remoncie, techn. sprawna, widły do palet, łyżka załadowcza 0,9 m3, łyżka do kopania 60 cm, osprzęt wypinany automat. - 43.000 USD. Jelenia Góra, tel. 0502/55-90-51

KOPARKA MECALAC CXI, 1993 r., stan techniczny bardzo dobry, widły + 4 łyżki do kopania, łyżka 4W1, nowe ogumienie - 65.000 zł. Wrocław, tel. 0609/08-87-18

KOPARKA NEUSON 2600, 1998 r., waga 2.6 t, gąsienicowa, silnik 3-cylindrowy Kubota, sprow. z Niemiec - 26.000 zł. Lubań, tel. 0788/31-99-09

KOPARKA OSTRÓWEK, po remoncie - 12.900 zł Tel. 0601/70-85-18

KOPARKA PEL-JOB, 1992 r., diesel, waga 2800 kg, silnik 3-cylindr., 3 łyżki - 25.000 zł lub zam. na samochód osobowy albo busa. Świebodzice, tel. 074/854-27-44, 0601/96-79-46

○ KOPARKA WARYŃSKI K-612, 1988 r., gąsienicowa, stan db - 18.000 zł, powiat złotoryjski, tel. 0508/31-49-90 W01035009

KOPARKA WARYŃSKI K-611, 1992 r., gąsienicowa, stan bdb - 24 900 zł transp. gratis do 100 km. Kluczbork, tel. 0608/51-35-97

KOPARKA ZEPPELIN ZM13B, 1992 r., 8500 mtg, kolor żółty, stan bdb, waga 1400 kg, ramię 3x łamane, pług, inst. hydrauliczne, łyżka do kopania + skarpówka - 62.000 zł, baurs@interia.pl. Przylesie, powiat brzeski, tel. 077/412-41-00 w godz. 8 - 17, 0502/61-54-44

KOPARKOŁADOWARKA CASE 580SK, 1994 r., 67 kW, kolor żółty, stan bdb, napęd 4x4, widły do palet, teleskop, silnik turbo, łyżka otwierana, 57.5 kW, waga 8290 kg, 7600 mtg - 59.000 zł. Przylesie, tel. 077/412-41-00 w godz. 8-17, 0502/61-54-44

KOPARKOŁADOWARKA CASE 580 SLE, 1997 r., żółta, stan bdb, 4x4, widły do palet, teleskop, silnik turbo, łyżka otwierana, 57.5 kW, waga 8290 kg, przebieg 7600 mtg, stan bdb - 77.000 zł, możliwość transportu. Przylesie, tel. 077/412-41-00 w godz. 8-17, 0502/61-54-44

● KOPARKOŁADOWARKA CATERPILLAR 428 C, 1998 r., 67 KM, żółta, 4x4, nowe widły do palet, opony 90%, łyżka otwierana i nowe zęby, teleskopowa, stan bdb - 93.000 zł, możl. transp., leasing. Przylesie, tel. 077/412-41-00 w godz. 8-17, 0502/61-54-44 NG9AWXJR

● KOPARKOŁADOWARKA CATERPILLAR 428 C, 1998 r., 67 KM, żółta, 4x4, nowe widły do palet, opony 90%, łyżka otwierana i nowe zęby, teleskopowa, stan bdb - 93.000 zł, możl. transp., leasing Przylesie, tel. 077/412-41-00 w godz. 8-17, 0502/61-54-44 NG9AWXJR

KOPARKOŁADOWARKA CATERPILLAR 428D, 2005 r., napęd 4x4, łyżka otwierana, teleskopowa, turbo, 400 mtg, widły do palet, blokada mostów, łyżka, SRS, stan bdb - 137.000 zł, baurs@interia.pl. Przylesie, powiat brzeski, tel 077/412-41-00 w godz. 8 - 17, 0502/61-54-44

● KOPARKOŁADOWARKA CATERPILLAR 428 E, 2006 r., 4x4, łyżka otwierana, teleskopowa, turbo, 1800 mtg, widły do palet, blokada mostów, łyżka, SRS, stan idealny - 158.000 zł, możl. raty, leasing. Przylesie, tel. 077/412-41-00 w godz. 8-17, 0502/61-54-44 NG9AWXJA

KOPARKOŁADOWARKA JCB 3, 1995 r., dzielona przednia łyżka, widły do rozładunku palet, teleskop, możliwość transportu - 61.000 zł Bolesławiec, tel. 0504/02-36-66

KOPARKOŁADOWARKA JCB 3CX, 1985 r., nowe opony, teleskop, łyżka dzielona 4x2, sprawna, świeżo sprowadzona, możliwy transport - 26.800 zł. 59-600 Lwówek Śląski, tel. 0510/65-35-87

KOPARKOŁADOWARKA JCB 3CX, 1999 r., silnik Perkins, napęd 4x4, pływająca i dzielona łyżka, widły, stan bdb - 90.000 zł. Szklarska Poręba, powiat jeleniogórski, tel 0601/09-76-48, 075/717-21-63

KOPARKOŁADOWARKA JCB, 1977 r., stan bdb - 15.900 zł. Szprotawa, powiat żagański, tel. 0889/99-19-51

KOPARKOŁADOWARKA KOMATSU WB 97S, 2003 r., równe koła, 4x4x4, teleskop, instalacja do młota, łyżka otwierana, widły do palet, stan bdb - 122.000 zł Przylesie, tel. 077/412-41-00 w godz. 8-17, 0502/61-54-44

KOPARKOŁADOWARKA KRAMER 516 ALLRAD, 1991 r., 54 KM, żółta, 10200 mtg, 4x4, szybkozłącze, boczny wysyp, widły do palet, 2 łyżki do kopania - 38.000 zł. Przylesie, tel. 077/412-41-00 w godz. 8-17, 0502/61-54-44

KOPARKOŁADOWARKA MAC 370, 1975 r., żółty, pełna dokumentacja, sprowadzona, łyżka podsiębierna, łyżka przedsiębierna, produkcji angielskiej, wzmocniona hydraulika, duża komfortowa kabina, stan bardzo dobry, nie wymaga nakładów finansowych - 21.900 zł. Nowogrodziec, powiat bolesławiecki, tel. 075/731-66-30, 0601/15-39-86 II9E9E3H

KOPARKOŁADOWARKA MECALAC 12MXT, 2000 r., diesel, żółty, łyżka otwierana, łyżki do kopania, podpory, instalacje dodatkowe, szybkozłącze, waga 10000 kg, sprow., stan bdb - 105.000 zł, możliwość transportu. Przylesie, tel. 077/412-41-00 w godz. 8-17, 0502/61-54-44

KOPARKOŁADOWARKA OSTRÓWEK K-162 - 17.000 zł. Lwówek Śląski, tel. 0609/28-17-13, 0693/25-63-98

KOPARKOŁADOWARKA OSTRÓWEK, 1982 r., techn. sprawna, nowa pompa hydrauliczna, rozdzielacze - 14.500 zł lub zamienię. Żywiec, tel. 0509/99-24-46

KOPARKOŁADOWARKA OSTRÓWEK, 1988 r., stan db, w ciągłej eksploat. - 15.500 zł. Łagiewniki, powiat dzierżoniowski, tel. 0694/61-50-94

KOPARKOŁADOWARKA OSTRÓWEK, 1988 r., w ciągłej eksploat. - 15.200 zł. Łagiewniki, powiat dzierżoniowski, tel 0604/72-56-06

KOPARKOŁADOWARKA OSTRÓWEK, diesel, stan bdb - 13 000 zł. Obórki, powiat brzeski, tel. 0604/37-51-10, 0600/52-14-88

KOPARKOŁADOWARKA OSTRÓWEK K-162, 1981 r., nowe elem. blacharki, zarejestr., możl. transport - 14 200 zł. Wołczyn, powiat kluczborski, tel. 0608/51-35-97

KOPARKOŁADOWARKA UZS 050, 1992 r., stan db. Kłodzko, tel. 0501/13-48-29

KOPARKOŁADOWARKI MECALAC 12 MXT, kołowe, 3 szt., 1999, 2001 r., 2002 r., z pełnym osprzętem, łyżka 4x1, 90, 60, 30 oraz widły i instalacja do młota, techn. sprawne, gotowe do pracy - od 90.000 zł. Kobierzyce, powiat wrocławski, tel. 0664/05-10-36, 0604/06-73-71

KOPARKOSPYCHARKA BIAŁORUŚ, 1990 r., zarejestr., stan bdb - 12.000 zł. Lubań, tel. 0509/72-80-70

KOPARKOSPYCHARKA BIAŁORUŚ, 1989 r., kwadratowa kabina, nowe opony, w pełni sprawna, opłacona, kpl. dokumentacja - 11.800 zł. Ścinawa, powiat lubiński, tel 0725/65-39-27

DEUTZ, PERKINS MWM, CASE, HATZ, JCB, CUMMINS MECALAC, HANOMAG
części silnikowe
www.bimetex.pl
OR072367
Wrocław, ul.Redarów 30 (boczna Czekoladowej) tel. 071/796 08 34
Wrocław, ul.Paryska 4, tel. 071/345 58 34

KOPARKOSPYCHARKA BIAŁORUŚ, 1982 r., techn. sprawna - 8.200 zł lub zamienię. Żywiec, tel. 0509/99-24-46

ŁADOWARKA Ł-34, rocznik 1999/2000, stan bdb, do sprow. - 97.600 zł. Starczówek, powiat ząbkowicki, tel. 074/819-48-72, 0663/94-40-86

ŁADOWARKA ATLAS 42C, 1991 r., łyżka 0.8, widły, czołowa - 41.000 zł. Łąkie, tel. 0601/22-33-06

ŁADOWARKA BOBCAT T-3093CD, 2001 r., diesel, Perkins, TYP4060, 4X4X4, pełna dokument., hydrauliczne szybkozłącze, napęd 4x4, teleskopowa, widły, serwisowana, w b. dobrym stanie, opony z 2008 r., w 2007 r. zamontowano nową pompę hydrauliki i zamykania łyżki, na wszystkie nowe części mamy faktury do wglądu - 95.000 zł CENA PLUS 22 % VAT. Łojowice, powiat strzeliński, tel. 071/393-00-92, 0606/93-86-08 II9CLE9T

○ ŁADOWARKA FADROMA Ł-200, 1984 r., napęd 4x4, stan db - 29.000 zł, powiat złotoryjski, tel. 0508/31-49-90 W01035019

ŁADOWARKA FADROMA Ł-200, 1988 r., SW-400, stan bdb - 43.000 zł Lubin, tel. 076/724-63-71, 0609/83-14-04

ŁADOWARKA FADROMA Ł-200, 1984 r., stan bdb, po wymianie silnika, nowy zmiennik pompy, lemiesz, w ciągłej eksploat. - 28.800 zł Oława, tel. 0606/12-42-14

ŁADOWARKA FADROMA Ł-201, 1998 r., żółta, wersja importowa, na orbitrolu, nowy typ zmiennika, bez wycieków, niespękana, silnik SW-400, łamana, 4x4, zużycie opon 30% - 38.800 zł. Oława, tel. 0606/12-42-14

ŁADOWARKA FADROMA Ł-201, 1989 r., SW-400, techn sprawna, stan db - 42.000 zł. Lubin, tel. 076/724-63-71, 0609/83-14-04

ŁADOWARKA FADROMA Ł-200 - 17.000 zł. Wołczyn, powiat kluczborski, tel. 0608/51-35-97

ŁADOWARKA FURUKAWA 365, 1997 r., diesel, żółta, czołowa, waga 23000 kg, łyżka 4.5 m3, opony 60%, łamana w połowie, stan bdb, nowe zęby z nakładkami, klimat., silnik Cummins turbo, centralne smarowanie - 99.000 zł. Przylesie, tel. 077/412-41-00 w godz. 8-17, 0502/61-54-44

ŁADOWARKA JCB 415, 1991 r., czołowa, żółta, olej napędowy, waga 9000 kg, łyżka 1.7 m3, 4x4, łamana w połowie, szybkozłącze, widły do palet, udźwig 2500 kg, odpowiednik Fadromy Ł-200 - 45.000 zł, możliwość transportu. Przylesie, tel. 077/412-41-00 w godz. 8-17, 0502/61-54-44

ŁADOWARKA JCB 3CX, 1994 r., przebieg 8400 mtg, sprow. - 59.000 zł Radków, powiat kłodzki, tel 0669/92-92-69

ŁADOWARKA KOMATSU, 1990 r., gąsienicowa, waga 12 t, sprow. z Niemiec, uszkodzony napęd - 52.000 zł. Lubań, tel. 0788/31-99-09

ŁADOWARKA KRAMER 312 - 30.000 zł. Łąkie, powiat świebodziński, tel. 0601/22-33-06

ŁADOWARKA KRAMER 318, 1999 r., otw. łyżka + widły - 60.000 zł. Łąkie, powiat świebodziński, tel 0601/22-33-06

ŁADOWARKA KRAMER 312 SL, 1984 r., silnik 3-cylindrowy Deutz, łyżka + widły, szybkozłącze - 25.000 zł. Wrocław, tel. 0501/25-09-82

ŁADOWARKA KRAMER 412, 1989 r., silnik Deutz, łyżka, widły, stan idealny - 35.000 zł. Brzeg, tel. 0509/93-98-17

ŁADOWARKA KRAMER S-401, stan bdb - 25.500 zł. Kluczbork, tel 0605/69-35-01

ŁADOWARKA LIEBHERR 541 - 100.000 zł. Łąkie, powiat świebodziński, tel. 0601/22-33-06

ŁADOWARKA MANITOU MVT 735, 2004 r., teleskopowa, udźwig 3.5 t, wys. podnoszenia 7 m, łyżka, widły - 97.000 zł. Łąkie, powiat świebodziński, tel. 0601/22-33-06

ŁADOWARKA MATBRO TS260, 1994 r., teleskopowa, wysięg 7 m, udźwig 2600 kg - 41.000 zł Lwówek Śląski, tel 0885/33-62-33

ŁADOWARKA MATBRO, 1995 r., teleskopowa, udźwig 3 t - 32.000 zł Krotoszyn, tel 0721/26-41-08

RUSZTOWANIE WARSZAWSKIE, z nowych rur, lekkie - 52 zł. Domasław, gm. Kobierzyce, powiat wrocławski, tel 0697/75-55-72

RUSZTOWANIE WARSZAWSKIE, nowe, lekkie, waga 7 kg, szer. 158 cm, wym. 77 cm, możliwość transportu - 39.50 zł/szt. oraz kółka, poręcze, podstawki. Ziębice, powiat ząbkowicki, tel 0512/22-33-79

RUSZTOWANIE WARSZAWSKIE, lekkie, nowe, wys. 78 cm, szer. 158 cm - 40 zł/szt. Ziębice, powiat ząbkowicki, tel. 0667/34-69-76

SPYCHARKA CAT D5 LGP, 1995 r., gąsienicowa, błotniak, płytki 85 - 130.000 zł. Łąkie, tel. 0601/22-33-06

SPYCHARKA DT 74, kwadratowa kabina, w ciągłej eksploatacji, stan db - 9.500 zł. Strzelin, tel. 0663/75-63-11

SPYCHARKA DT 75 - 11.000 zł Ostrów Wlkp. Tel. 062/734-84-79

SPYCHARKA DT 75, stan db - 10.500 zł. Tel 0503/38-28-78

● SPYCHARKA LIEBHERR PR 712L LITRONIC, 1994 r., 6703 mtg, pług S-Till 2970 mm, z nowym nożem (zawieszenie pługa nowe), podwozie 90%, z płytkami 700 mm, waga 12500 kg, silnik Liebherr 100 KM, stan bdb - 105 000 zł. Przylesie, tel. 077/412-41-00 w godz. 8-17, 0502/61-54-44 NG9AWX7R

TRANSPORT NISKOPODWOZIOWY
KRAJ - ZAGRANICA OR080012 **0-606 78 08 04**

ŁADOWARKA MATBRO TS260, 1996 r., teleskopowa, wysięg 7 m, udźwig 2800 kg - 36.000 zł. Lwówek Śląski, tel. 0885/33-62-33

ŁADOWARKA O&K L6, 1994 r., łyżka, widły - 40.000 zł Łąkie, powiat świebodziński, tel. 0601/22-33-06

ŁADOWARKA O&K L5.5, 2001 r., czołowa, łyżka otwierana, widły - 66.000 zł. Łąkie, tel. 0601/22-33-06

ŁADOWARKA STALOWA WOLA Ł-34, 1999 r., do sprow., stan bdb - 97.600 zł. Starczówek, tel. 074/819-48-72, 0500/38-40-88, 0663/94-40-86

ŁADOWARKA UN 053, silnik Zetora, 2 łyżki, po remoncie - 11.000 zł. Głubczyce, tel. 077/485-65-03

ŁADOWARKA UN 053, silnik od ciągnika Zetor, łyżka - 11.000 zł Ostrzeszów, tel. 0603/75-03-04

ŁADOWARKA UNC 051, 1986 r., z obrotową wieżyczką - 12.500 zł. Kłodzko, tel 0509/08-65-70

ŁADOWARKA UNK 320, 1986 r., stan db - 22.500 zł. Kłodzko, tel. 0513/14-93-42

ŁADOWARKA UNK 320, 1987 r., techn. sprawna, stan bdb - 23.000 zł. Ząbkowice Śląskie, tel. 0502/15-75-46

ŁADOWARKA WEIMAR WL 580, 1997 r., Deutz, 49 kW, 67 KM, łamana w połowie, silnik 4-cylindrowy turbo, napęd 4x4, waga 6.800 kg, szerokość 190 cm, udźwig 2.5 t, „szufla" + widły do palet, stan techn. bardzo dobry - 45.500 zł Krosno Odrzańskie, tel. 0516/97-61-63 II994TPN

MASZYNA DO CIĘCIA GLAZURY i kamienia, 220 V, duża, profesjonalna - 850 zł. Oleśnica, tel 071/398-51-61, 0605/93-78-98

MASZYNY BUDOWLANE: piła do suporeksu i lago, prod. amerykańskiej - 1.000 zł, betoniarka 150 l - 700 zł, betoniarka 250 l - 800 zł, stan bdb, wyciągarka budowlana, oryginalna, może być do samochodu, 1000 kg, stan bdb, piła spalinowa do asfaltu i betonu. Oleśnica, tel. 0608/88-55-15

MINIKOPARKA GEHL, 3 łyżki + przyczepa - 22.000 zł. Ząbkowice Śląskie, tel 0665/12-12-21

MINIKOPARKA PEL-JOB, 2000 r., waga 5 t - 50.000 zł. Łąkie, powiat świebodziński, tel. 0601/22-33-06

MINIKOPARKA TAKEUCHI TBO-35, 1994 r., stan bdb, do sprow. z Niemiec - 32.000 zł Zgorzelec, tel. 0691/50-74-31

MINIKOPARKA YANMAR B15 - 33.000 zł Łąkie, powiat świebodziński, tel. 0601/22-33-06

MINIKOPARKA ZEPPELIN ZR 15A - 32.000 zł. Łąkie, tel. 0601/22-33-06

MINIŁADOWARKA BOBCAT, 2001 r., sprowadzona, poj. łyżki 0.5 m3 - 28.000 zł. Bielice, powiat namysłowski, tel. 0600/89-37-47

MINIŁADOWARKA BOBCAT - 17 000 zł. Gostyń, tel. 0607/63-22-11

MINIŁADOWARKA BOBCAT, waga 2 t, sprow. z Niemiec, stan bdb - 21.000 zł. Lubań, tel. 0788/31-99-09

PIŁA DO ASFALTU I BETONU, diesel, jezdna, chłodzona wodą, stan bdb - 2.600 zł. Milicz, tel. 0606/79-84-83

PIŁA DO ASFALTU I BETONU, diesel, waga 190 kg, techn. sprawna, chłodzona wodą - 4.000 zł Bolesławiec, tel. 0603/98-36-65, 0503/55-55-70

○ RUSZTOWANIA WARSZAWSKIE, wyrób, sprzedaż, faktury VAT, ramka 48 i 54 zł netto, www.rusztowania-warszawskie.com. Wrocław, ul. Pełczyńska 101, tel. 071/346-22-71, 0601/30-16-76 W01513508

○ RUSZTOWANIA WARSZAWSKIE - PRODUKUJĘ: ramka - 38, 47, 40 zł + VAT. Wrocław, ul. Północna 5, tel. 071/354-37-97 W01011229

RUSZTOWANIE ID-15, 100 m2, ocynkowane - 3.500 zł. Wrocław, tel. 071/351-02-88, 0601/99-86-82

RUSZTOWANIE RAMOWE, alum., wym. 2.5x1.5 m, wys. robocza 6 m - 3.500 zł/kpl. Żodyń, powiat wolsztyński, tel. 0607/14-04-50

RUSZTOWANIE WARSZAWSKIE, produkcja tylko z nowych rur, z atestem, wym. 158x75 cm, dwa środki., połówki - 40 zł/szt., możliwość transportu (0.95 zł/km). Wrocław, tel. 0516/17-23-22

● SPYCHARKA LIEBHERR PR 712L LITRONIC, 1994 r., 6703 mtg, pług S-Till 2970 mm, z nowym nożem (zawieszenie pługu nowe), podwozie 90%, płytk 700 mm, 12500 kg, silnik Liebherr 100 KM, stan bdb - 105.000 zł. Przylesie, tel. 077/412-41-00 w godz. 8-17, 0502/61-54-44 NG9AWX7R

SPYCHARKA STALINIEC S-100, 1984 r. 2 szt., stan bdb + części - 31.200 zł. Wrocław, tel. 0602/32-79-13

SPYCHARKA STALINIEC T-100, 1981 r., gąsienicowa, hydraul., po remoncie podwozia - 17.900 zł transp. gratis. Kluczbork, tel. 0608/51-35-97

SPYCHARKA STALINIEC C-130 - 17 000 zł. Wołczyn, powiat kluczborski, tel. 0608/51-35-97

STEMPLE BUDOWLANE, nowe, dł. 3.15 m - 4.50 zł/szt., możl. transport. Tel. 0667/91-18-74, 071/302-94-17

STEMPLE BUDOWLANE 6, sosnowe, dł. 3 m, 500 szt. - 6 zł/szt. Legnica, tel. 0506/15-59-18

STEMPLE BUDOWLANE, sosnowe, 60 szt., dł. 260 i 270 cm, stan db - 4 zł/szt. Oleśnica, tel. 0500/79-12-93, 0696/86-75-49

STEMPLE BUDOWLANE, sosnowe, długość 270 cm - 6 zł/szt. Wrocław, tel. 0507/45-05-51

STEMPLE BUDOWLANE, drewniane, wys. 2.80 m, 350 szt. - 6 zł/szt. Bolesławiec, tel. 0782/13-92-15

STEMPLE BUDOWLANE, dł. 3 m - 3.50 zł/szt. Olesno, tel. 0668/34-21-65

STEMPLE BUDOWLANE, pneumatyczne - 500 zł. Oleśnica, tel. 071/398-51-61, 0605/93-78-98

STEMPLE BUDOWLANE, metalowe - 53 zł/szt. lub wynajmę, cena od 0.30 zł/szt. Strzegom, powiat świdnicki, tel. 0603/87-72-97

STEMPLE BUDOWLANE, szer. 3 m, 300 szt. - 4.20 zł/szt. Świebodzice, tel. 074/854-43-20

UKŁADARKA KOSTKI BRUKOWEJ OPTIMAS, 1995 r., kabina - 30.000 zł. Łąkie, tel. 0601/22-33-06

WALEC DROGOWY BOMAG, 2001 r., waga 750 kg - 8.000 zł. Bielice, powiat namysłowski, tel. 0600/89-37-47

WALEC DROGOWY BOMAG VIBROMAX VM 166D, 2005 r., 129 KM, diesel, żółty, stan bdb, silnik Cummins, waga 16500 kg, metalowo-gumowy - 145.000 zł, możliwość transportu. Przylesie, tel. 077/412-41-00 w godz. 8-17, 0502/61-54-44

WALEC DROGOWY KENNZ, 1996 r., silnik Hatz, wibracyjny, szer. robocza 70 cm, techn. sprawny - 19.500 zł. Zgorzelec, tel. 0507/08-88-37, 0507/08-88-38

WALEC DROGOWY RAMMAX 1402, 1993 r., waga 1360 kg, wibracja, stan bdb - 8.000 zł. Bolesławiec, tel. 0603/98-36-65, 0503/55-55-70

WALEC DROGOWY VIBROMAX 102, 1994 r., waga 1200 kg - 12.000 zł. Lwówek Śląski, tel. 0604/48-29-80

WCIĄGARKA BUDOWLANA - 1.000 zł. Lubin, tel. 076/724-63-71, 0609/83-14-04

WIBRATOR DO BETONU, 0.51 kW, 51 kg/cm - 450 zł. Świebodzice, powiat świdnicki, tel. 074/857-30-16

WIBRATOR DO BETONU, prod. niem., nowy, z buławą 6 m - 1.020 zł. Gryfów Śląski, powiat lwówecki, tel. 0501/85-24-53

WIBRATOR DO BETONU wgłębny - 2.000 zł lub sama przetwornica - 600 zł. Strzegom, powiat świdnicki, tel 0603/87-72-97

ZAGĘSZCZARKA GRUNTU WACKER, AMMANN, DELMAG, diesel, płytowe, waga 400-500 kg, stan bdb, cena od 5.000 zł. Milicz, tel. 0606/79-84-83

ZAGĘSZCZARKA GRUNTU WACKER, RAMMAX, WEBER, Bomag, diesel, stopy wibracyjne, „skoczki", b mocne bicie, stan bdb, cena od 1.500 zł/szt. Milicz, tel. 0606/79-84-83

ZAGĘSZCZARKA GRUNTU Dynapac AC LX-90, z 2007 roku, okrągła, nieużywana, silnik benzynowy Honda - 5.000 zł (do negocjacji, możliwość wystawienia faktury VAT). Wrocław, tel. 0502/02-76-24 II9A3KMX

ZAGĘSZCZARKA GRUNTU WEBER, 1996 r., silnik Hatz, diesel, 4.5 KM, techn. sprawna - 3 600 zł. Zgorzelec, tel. 0507/08-88-37, 0507/08-88-38

CZĘŚCI DO MASZYN I SPRZĘTU BUDOWLANEGO

CZĘŚCI DO MASZYN BUDOWLANYCH, silniki, chłodnice, pompy, siłowniki, zawieszenie przednie itp. Ostrów Wielkopolski, tel. 0605/94-51-88

CZĘŚCI DO TAŚMOCIĄGU krążki gumowe do rolek - 1 zł/szt. Zielona Góra, tel. 068/321-19-21

CZĘŚCI DO KOPARKI WARYŃSKI 606, 611: wszystkie części. Kluczbork, tel. 0608/51-35-97

CZĘŚCI DO ŁADOWARKI ŁK-1, Ł-200, Ł-220: skrzynia bieg. SB-102, po remoncie kapitalnym, zmiennik momentu, siłowniki skrętu, pompy P-3, P-6, P-5, zaciski ham. Lubin, tel 0697/43-24-11

CZĘŚCI DO ŁADOWARKI FADROMA Ł-200, Ł-201 łyżka nowa, rama tylna nieużywana fabryczna, silnik SW-400, chłodnica oleju do modelu Ł-220, pompy hydrauliczne. Oława, tel 0663/59-80-00

● CZĘŚCI DO MASZYN I SPRZĘTU BUDOWLANEGO: pompy hydrauliczne do koparek, ładowarek, minikoparek, walców, zamiatarek, betoniarek, ciągników - NOWE - do różnych maszyn - 860 zł. Nysa, tel. 0504/97-56-18 L01007999

CZĘŚCI DO SPYCHARKI DT 75: różne części. Ostrów Wlkp. Tel. 062/734-84-79

MATERIAŁY BUDOWLANE

AGREGAT PUTZMEISTER, 1998 r., 3-cylindrowy, nowe łapy, nowe okładziny, maszyna gotowa do pracy, zdjęcia można zobaczyć w Internecie, http://www.elbo.pl/mixokret/1/, do obejrzenia w Dobroszycach k Oleśnicy - 45.000 zł Dobroszyce, powiat oleśnicki, tel 0606/87-42-72 II9CHLNN

○ AGRO-TRANS - PUSTAKI POROTHERM i inne rodzaje, wszystkie rozmiary, dostępne od ręki, cement, dachówki i inne materiały budowlane. Żarów, tel. 074/857-05-75, 0601/21-68-88 WI0061217

○ BETON KOMÓRKOWY SOLBET, biały, wym. 6x24x59 cm, 8x24x59 cm, 12x24x59 cm, z chwytem montażowym: 24x24x59 cm, od 7.99 zł/szt netto i 36x24x59 cm. W ofercie są też bloczki profilowane na pióro i wpust oraz YTONG, MILICZ, SILKA. Biała i szara zaprawa klejowa. Transport HDS. Wrocław, tel. 071/353-65-71 (fax). 071/373-90-79, 0502/33-30-01 W01017059

BLACHA trapezowa, z rozbiórki elewacji, gruba, malowana wym 2.000x800 mm, stan db - 38 zł/szt. Tel 0603/65-60-84

BLACHA OCYNKOWANA, powlekana, trapezowa lub falista, na dachy, wiaty, stodoły, garaże, blacha płaska, blachodachówka, cięte na wymiar, pełna gama kolorów - 15-18 zł/m2, możl. transport. Złotoryja, tel 0505/36-00-98, 0783/44-27-64

BLACHA OCYNKOWANA, powlekana, trapezowa (trapez T-6, T-18, T-35), pełna gama kolorów, na dachy wiaty i garaże, nowa, w arkuszach - 16-20 zł/m2, możliwe raty oraz transport. Złotoryja, tel. 0505/08-61-36

BLACHA OCYNKOWANA trapezowa - 12 zł/m2. Rawicz, tel 0603/07-92-08

BLOCZKI BETONOWE, 14", atest, fundamentowe, z wibroprasy, transport HDS - 2.80 zł. Brzeg, tel 0886/45-68-03 Q00020489

BLOCZKI BETONOWE, fundamentowe, 14", z wibroprasy, atest, transport HDS - 2.80 zł. Chełmno, tel. 0886/45-68-03 Q00020419

BLOCZKI BETONOWE, fundamentowe, z wibroprasy, 14", transport HDS - 2.80 zł Jelenia Góra, tel. 0886/45-68-03 Q00020549

BLOCZKI BETONOWE, 14", z wibroprasy, transport HDS, fundamentowe - 2.80 zł. Namysłów, tel 0886/45-68-03 Q00020499

BLOCZKI BETONOWE, fundamentowe, 14", z wibroprasy, atest, transport HDS - 2.80 zł/szt. Oleśnica, tel. 0886/45-68-03 Q00020379

BLOCZKI BETONOWE, fundamentowe, 14", transport HDS, z wibroprasy, z atestem - 2.80 zł. Oława, tel. 0886/45-68-03 Q00020409

BLOCZKI BETONOWE, 14", z wibroprasy, fundamentowe, transport HDS - 2.80 zł. Opole, tel 0886/45-68-03 Q00020519

BLOCZKI BETONOWE, 14", transport HDS, z wibroprasy fundamentowe - 2.80 zł. Ostrów Wlkp. Tel. 0886/45-68-03 Q00020439

BLOCZKI BETONOWE, 14", fundamentowe, z wibroprasy, HDS, transport HDS - 2.80 zł. Ostrzeszów, tel. 0886/45-68-03 Q00020479

BLOCZKI BETONOWE, 14", z wibroprasy, z atestem, transport HDS, fundamentowe - 2.80 zł. Strzelin, tel. 0886/45-68-03 Q00020459

BLOCZKI BETONOWE, 14", fundamentowe, z wibroprasy, transport HDS, atest - 2.80 zł. Syców, tel. 0886/45-68-03 Q00020429

BLOCZKI BETONOWE, 14", fundamentowe, z wibroprasy, atest, transport HDS - 2.80 zł Świdnica, tel 0886/45-68-03 Q00020469

OR090058
DACH EXPRESS
PRODUKCJA
BLACHY TRAPEZOWE
BLACHODACHÓWKA
w 24h
dolnośląski PRODUCENT www.dachplus.com
DACH PLUS
WROCŁAW-BIELANY, ul. Wrocławska 48
tel. 071/311-08-55, 071/311-03-24, 071/390-19-79

BLOCZKI BETONOWE, 14", fundamentowe, transport HDS, z wibroprasy - 2.80 zł/szt. Trzebnica, tel. 0886/468-03 Q00020449

BLOCZKI BETONOWE, 14", z wibroprasy, transport HDS, fundamentowe - 2.80 zł. Wałbrzych, tel. 0886/45-68-03 Q00020539

BLOCZKI BETONOWE, 14", z wibroprasy, transp. HDS, fundamentowe, atest - 2.80 zł/szt. Wrocław, tel. 0886/45-68-03 Q00020399

BLOCZKI BETONOWE, wym. 14x24x36 cm - 4.30 zł/szt. Brzeg, tel. 0663/24-11-83

BLOCZKI BETONOWE, Ytong 36.5, oryginalnie zapakowane na dwóch paletach - 10 zł/szt. Wrocław, tel. 0601/57-10-21

BOAZERIA ŚWIERKOWA, podbitkowa, od 27.50 zł/m2, dł. 2.5-3.0 m, szer. 7-9 cm, grubość 0.9 cm. Domasław, gm. Kobierzyce, powiat wrocławski, tel. 0697/75-55-72

BRAMA GARAŻOWA, panelowa, elektryczna, mechaniczna, firmy holenderskiej, wys. 2,60 x 3,10 m - 1.900 zł. Brzeg, tel. 0606/83-98-65

BRAMA GARAŻOWA, drewniana, kasetonowa, do remontu - 199 zł. Wrocław, tel. 0791/40-82-59

BRAMY, balustrady, ogrodzenia, kule z metalu, montaż w cenie, cały kraj - 75 zł/m2. Niemcza, powiat dzierżoniowski, tel. 0508/13-90-88

○ **BRAMY GARAŻOWE, prod. niemieckiej i polskiej, już od 690 zł, pomiar i doradztwo bez zobowiązań, montaż, który daje ci gwarancję, bramy przemysłowe, kurtyny PCW, drzwi przeciwpożarowe, bramy ogrodzeniowe, automatyka, Hormann-Wiśniowski, ul. Swojczycka 119. Wrocław, tel. 0607/03-27-55, 071/348-25-33 WI0120577**

○ **BRAMY GARAŻOWE AMARR, amerykańskiej firmy. Importer. Promocja: segment, kaseton od 1.190 zł netto, 15 lat gwarancji. Napędy Liftmaster od 690 zł. Ekstra rabaty !!! BRAMARR, Wrocław, ul. Karmelkowa 41, tel. 0504/24-50-52 www.amarr.com.pl W01026739**

CEGŁA rozbiórkowa, oczyszczona - 0.50 zł/szt. Wrocław, tel. 0602/32-79-13

CEGŁA POROTON, 36.5 cm, prod. zachodniej, termoizolacyjna, 600 sztuk, nie wymagają dodatkowego ocieplania, pozostałość z budowy domu - 6 zł za sztukę. Wrocław, tel. 0601/70-67-77 0717926799 II9EEMYP

OKNA
DRZWI
ROLETY
"ZG" FIRMA HANDLOWA
Wrocław, ul. Nyska 59/61
(przeniesione z ul. Krakowskiej)
tel. 071/ 341-39-94,
tel. /fax 341-46-63,
0601 725 989
e-mail: biuro@zgfh.pl
www.zgfh.pl
SPRAWDŹ CENY

CEGŁA rozbiórkowa, czyszczona - 0.55 zł/szt. Legnica, tel. 0782/02-37-88

CEGŁA KLINKIEROWA, budowlana - 1,65 zł/szt., Etna pełna - 3,82 zł/szt. Wrocław, tel. 071/339-84-00, 0507/17-40-77

CEGŁA PEŁNA, rozbiórkowa, z poniemieckiego zakładu przemysłowego (ok. 1.1500 szt.), cegła jest starannie oczyszczona, pilne/szt., całość 7400 zł, cena - 0,65 zł, Głuszyca, powiat wałbrzyski, tel. 0663/35-85-26 II9EHP4K

CEGŁA PEŁNA ROZBIÓRKOWA, czyszczona - 0.35 zł/szt. Wrocław, tel. 0662/19-74-39

DACHÓWKA, z rozbiórki, cementowa, ok. 200 m2 - 50 gr/szt. Stary Dwór, powiat wrocławski, tel. 0669/95-75-68

DACHÓWKA BETONOWA, nowa - 1,78 zł/szt. Wrocław, tel. 0661/43-75-25

DACHÓWKA KARPIÓWKA, z rozbiórki, około 3000 szt. - 0.60 zł/szt. Nowa Sól, tel. 0601/79-72-31

DACHÓWKA KARPIÓWKA, z rozbiórki - 0.50 zł/szt. Gostyń, tel. 0516/26-22-66

DACHÓWKA KARPIÓWKA - 1 zł/szt. Zgorzelec, tel. 0664/78-35-74

DESKI rozbiórkowe - 250 zł/m3. Tel. 071/390-76-32

DESKI, heblowane, prod. zachodniej, podbitkowe lub boazeryjne, wym. 14x121 i 19x121 mm, klasa AB, suche, zapakowane w folię, długość 390-420 cm - 22 zł/m2 (możl. transportu, malowania ciśnieniowego i montażu). Oborniki Śląskie, powiat trzebnicki, tel. 0697/09-31-88 II99LNF9

DESKI, 125x12x2,2 cm oraz 115x15x1,8 cm; 110x15x2,5 cm, sosnowe i świerkowe - 250 zł/m3. Żarów, powiat świdnicki, tel. 0793/14-67-47

DESKI JESIONOWE, gr. 50 mm, cena od 350 do 1 400 zł/m3. Ząbkowice Śląskie, tel. 0695/37-38-85

DESKI MODRZEWIOWE, heblowane, prod. zachodniej, na tarasy, z modrzewia syberyjskiego, suche, ryflowane z dwóch stron, wym. 28x121x3.000 i 28x121x4.000 mm - 40 zł/m2. Oborniki Śląskie, powiat trzebnicki, tel. 0697/09-31-88 II99LNPE

DESKI SOSNOWE szalunkowe, 4-stronnie obrzynane, gr. 25 mm, dł. 3-5 m - 420 zł/m3. Legnica, tel. 0506/15-59-18

DESKI SOSNOWE, prod. zachodniej, podłogowe, klasa AB, szerokość 146 mm, grubość 28 mm, długość powyżej 4 m, suche, gotowe do montażu - 55 zł/m2 (możliwość montażu). Prusice, tel. 0697/09-31-88 II99LNJC

DESKI SOSNOWE, sezonowane, gr. 5.5 cm, szer. 20 cm, dł. ok. 6.6 m, 4 szt. - 60 zł/szt. Wrocław, tel. 071/326-08-74

DO WYNAJĘCIA RUSZTOWANIE ELEWACYJNE, aluminiowe, modułowe - 30 gr/m2 za dobę. Wrocław, tel. 071/346-02-47 II99HYA4

DO WYNAJĘCIA RUSZTOWANIE WARSZAWSKIE - 90 gr/doba, wózki na kołach. Niemcza, powiat dzierżoniowski, tel. 0508/13-90-88

DREWNO TOPOLOWE, do przetarcia, na ule, sztachety, konstrukcję dachową - 90 zł/m3. Marciszów, powiat kamiennogórski, tel. 0508/75-14-40

DRUT stalowy, średnica 2.8 mm - 1.50 zł/kg. Oława, tel. 0609/06-29-07

DRZWI, antywłamaniowe PCV, metalowe powlekane PCV, metalowe, powlekane HDF, drewnopodobne, złoty dąb, mahoń, orzech, pełne lub z szybą, różne wzory, szer. 86-100 cm, wys. 200-210 cm, z ościeżnicą - cena z akcesoriami 650-1.250 zł. Szczytkowice, powiat trzebnicki, tel. 071/312-30-83, 0889/96-49-71

BLOCZKI
BETONOWE
12x24x38 cm
OR072913
Z WIBROPRASY
tel. 0-693 11 06 63

DRZWI plastikowe, przywiezione z Niemiec, do połowy oszklone, z małą szybką oraz całkowicie oszklone, 950-1.500 zł. Wrocław, tel. 0666/70-76-06

DRZWI dębowe i sosnowe, różne - od 900 zł. Prusice, tel. 071/312-60-95, 0604/06-97-21

DRZWI: plastikowe i aluminiowe, sklepowe 190x220 cm, witryny 60x140, 128x120, 210x137, 212x190 cm, drzwi balkonowe 76x213, 80x200, 86x200, 86x208, 86x218, 86x228, 93x217, 99x218, 108x218, 93x235, 172x217, 176x228, 185x208 cm i inne, na zamówienie, nowe, używane także drzwi wejściowe 90x210, 98x190 cm, od 250 zł. Tyniec Mały, gm. Kobierzyce, powiat wrocławski, tel. 071/311-81-27, 0609/90-64-69

DRZWI BALKONOWE, plastikowe, wym. 235x80 cm, lewe, stan idealny oraz okno balkonowe, plastikowe, wym. 150x60 cm, lewe, stan bdb - 300 zł. Wrocław, tel. 0665/30-19-13

DRZWI ŁAZIENKOWE, z demontażu, bez ościeżnic, 60-70 x 200 cm, lewe - 35 zł/szt. Kłodzko, tel. 074/867-58-21

DRZWI WEJŚCIOWE kuloodporne, antywłamaniowe, używane, z kantoru walut, z szybkami, 70 cm - 280 zł. Oława, tel. 0663/59-80-00

DRZWI WEJŚCIOWE, od 840 zł (na gotowo), szeroki wybór, tłoczone, gładkie, 2 zamki antywłamaniowe, bolce, atest, gwarancja, doradztwo, pomiar i drzwi antywłamaniowe, od 1.200 zł. Wrocław, tel. 071/341-83-03, 0604/30-25-02

DRZWI WEJŚCIOWE aluminiowe, oszklone, stan bdb - 520 zł. Dzierżoniów, tel. 074/831-92-76, 0507/18-75-02

DRZWI WEJŚCIOWE stalowe, wym. 210x90 cm, z futryną - 150 zł. Wrocław, tel. 0601/78-28-97

DRZWI WEJŚCIOWE, z ościeżnicą, z demontażu, drewniane - 100 zł. Ząbkowice Śląskie, tel. 0695/37-38-85

DRZWI ZEWNĘTRZNE: sklepowe, szer. 100 - 110 cm, wys. 205 - 210 cm - 1300 - 1600 zł/szt., drewniane, kolor mahoniowy, złoty dąb lub palisadowy, oszklone, dekoracyjne, różne rozmiary, 1- i 2-skrzydłowe - od 2000 zł. Chojnów, powiat legnicki, tel. 0604/81-79-99

DRZWI ZEWNĘTRZNE, z ościeżnicą, nowe - 700 zł. Kłodzko, tel. 0888/57-33-67

GRZEJNIKI PANELOWE, nowe i z demontażu z Niemiec, dolno i boczno zasilane, różnej długości. wys. 90, 60, 50, 40 cm oraz drabinki łazienkowe, typ CV11, CV22, CV33 - cena od 100 zł. Szczytkowice, powiat trzebnicki, tel. 071/312-30-83, 0889/96-49-71

GRZEJNIKI PANELOWE: 1-, 2- i 3-płytowe, wys. 80-130 cm, cena od 80 zł/szt. Bolesławiec, tel. 0505/68-00-95

GRZEJNIKI PANELOWE, nowe: wym. 60x60 cm - 145 zł, 60x80 cm - 180 zł, 60x100 cm - 216 zł, 60x120 cm - 240 zł, 60x140 cm - 265 zł i 60x160 cm - 310 zł. Strzegom, powiat świdnicki, tel. 0503/03-82-75

GRZEJNIKI PANELOWE, nowe, wym. 140x60 cm - 500 zł/szt. Szczytnica, powiat bolesławiecki, tel. 0796/35-03-58

KABEL ELEKTRYCZNY YDYP, podtynkowy, 3x1.5 mm, 750 V, nowy, oryginalnie zapakowany, w krążkach po 100 m, płaski, do odbioru we Wrocławiu lub Strzelinie - 110 zł/op. Wrocław, tel. 0510/53-96-80 II99LKAW

KABLE ELEKTRYCZNE, w krążkach: YDY 4x6 mm2, 210 m.b. - 7 zł/m.b., YDY 4x10 mm2, 40 m.b. - 11 zł/m.b. Otyń, powiat nowosolski, tel. 068/355-02-52

KAFLE, na kominek lub piec - 40 zł. Nowa Sól, tel. 0601/79-72-31

○ **KAMIEŃ MURKOWY, OGRODOWY - granit, piaskowiec, melafir. Tel. 0518/37-77-70 W01037409**

KAMIEŃ PIASKOWIEC, 25x5x5 cm, na palecie - 2.000 zł. Bielawa, powiat dzierżoniowski, tel. 0601/55-22-52

KAMIEŃ POLNY - 500 zł/przyczepa. Dzierżoniów, tel. 074/837-58-64

KAMIEŃ POLNY - 60 zł/t. Kobyla Góra, powiat ostrzeszowski, tel. 0605/31-08-61

KAMIEŃ POLNY - 200 zł/t. Syców, tel. 0602/34-24-58, 062/785-81-62

○ **KKK PHU JAN WENGRZYN MASZYNY BUDOWLANE „100 MASZYN", skup, sprzedaż, zamiana, leasing, możliwość rozliczenia, kompensaty maszyn (także uszkodzonych), gotówka, części zamienne, opony i osprzęt do maszyn, nowe i używane, szybka realizacja, wysyłka, gąsienice gumowe najtańsze w Polsce cała oferta na www.wengrzyn.com. Jadwisin 24, koło autostrady, tel. 076/877-44-44, 0604/52-93-20 WI0000696**

KOŁKI DO STYROPIANU, dł. 18 cm, pakowane po 100 szt. - 18 zł/paczkę. Legnica, tel. 0661/26-04-63

KOŁNIERZ, podwójny, do okna dachowego, firmy Velux, nowy - 250 zł. Wrocław, tel. 0609/14-85-00

KONSTRUKCJA DACHU, stalowa, wym. 10x35 cm - 9.000 zł. Oława, tel. 0663/24-41-82

KONSTRUKCJA HALI, dwuteowniki 11 m, gr. 400 i 450 mm, 25 szt. - 2 zł/szt. Trzebnica, tel. 071/387-06-27, 0609/81-43-14

KONSTRUKCJA WIATY, wym. 30x12x4 m, ze stali - 15.000 zł. Zgorzelec, tel. 0664/78-35-74

○ **KOSTKA GRANITOWA, 20x20 cm, poniemiecka, 2500 ton - 105 zł/t. Tel. 0602/82-88-28 W01011129**

KOSTKA GRANITOWA, szara, 4/6 - 320 zł/t, 8/11 - 300 zł/t, szaro-żółta, 4/6 - 280 zł/t, 8/11 - 260 zł/t, 15/17 - 300 zł/t, żółta, 4/6 - 330 zł/t, 8/11 - 320 zł/t, 15/17 - 320 zł/t, krawężniki ogrodowe, 12x12-20 cm - 300 zł/t, płytka granitowa ogrodowa, żółta - 200 zł/t i inne. Górka Sobocka, powiat strzeliński, tel. 0660/71-82-00, 0660/73-93-00

KOSTKA GRANITOWA, szara, wym. 4x6 cm, 7x9 cm, 8x11 cm - 180 zł/t, możl. transp. Strzegom, tel. 0667/90-53-01

KOSTKA GRANITOWA, nowa, szara, szaro-żółta, czarna, czerwona wymiary 4x6, 8x10, 15x17, atrakcyjne ceny producenta od 180 zł/t, organizujemy tani transport, zapraszamy - 180 zł do negocjacji. Strzegom, powiat świdnicki, tel. 074/649-25-00 7-15, 0661/12-28-00 II9CLAAC

KOSTKA GRANITOWA, poniemiecka, używana, wyślizgana, 20x20 cm, rozbierana ręcznie - 150 zł/t. Tel. 0510/82-80-11

KOSTKA GRANITOWA - od 220 do 500 zł/t. Górka Sobocka, powiat strzeliński, tel. 0509/24-80-18

KOSTKA GRANITOWA, wym. 4x6, 8x11, 15x17 cm, szaroruda, szara - od 180 zł, mieszanka granitowa od 0,63 cm - 20 zł/t, kamień łamany i murowy. Strzegom, powiat świdnicki, tel. 0661/74-20-65

KOSTKA GRANITOWA: wym. 4x6, 8x10 oraz 15x17 cm, cena od 180 zł/t. Wołczyn, powiat kluczborski, tel. 0608/51-35-97

KOSTKA GRANITOWA oraz inne elementy granitowe, ceny 100-300 zł/t. Wrocław, tel. 0698/12-49-47

KRATY, wym. 55x130 cm, 6 szt. - 150 zł. Wrocław, tel. 0601/78-28-97

BLACHODACHÓWKĘ 17,20 zł/m2* * netto
SPRZEDAM tel. 0-661 437 525

GROSZEK, ekologiczny, z czeskich kopalni, luzem 540 zł, workowany 570 zł. Sobótka, tel. 0609/51-42-26

GRUZ, kruszony, betonowo-ceglany, idealny na drogi, place - 23 zł/tona z transportem. Lubin, tel. 0502/60-93-39 II9CR7XR

GRZEJNIKI, do c.o., 3 szt., mało używane - 900 zł. Wrocław, tel. 0601/76-02-51, 071/352-90-26

GRZEJNIKI, 60x60 cm, 80x60 cm, 100x60 cm, 120x60 cm, 140x60 cm, 160x60 cm, 180x60 cm, łazienkowe drabinkowe, różne rozmiary i nietypowe na zamówienie, nowe i używane, od 100 zł. Tyniec Mały, gm. Kobierzyce, powiat wrocławski, tel. 0609/90-64-69

GRZEJNIKI KONWEKTOROWE PURMO I DIAMOND, nowe, typ. C11, C22 i C33, z bocznym i dolnym zasilaniem, różne rozmiary - od 170 zł/szt. Chojnów, powiat legnicki, tel. 0604/81-79-99

KRAWĘŻNIKI LIBET, drogowe, nowe, zapakowane na paletach, wym. 100 x 30 x 15 cm, 24 szt. - 17 zł/szt. Bierutów, tel. 071/314-68-16, 0606/80-86-05

KRĘGI BETONOWE, rury przepustowe betonowe, wym: 100 x 40 cm - 100 zł/szt. Wrocław, tel. 071/348-63-57, 0512/97-87-11

LICZNIKI ENERGII ELEKTRYCZNEJ, 380V, mogą służyć jako podliczniki - 100 zł/szt. Oława, tel. 0609/96-77-88

MATA SZKLANA, szer. 140 cm, 290 m2 - 11 zł/m2. Kępno, tel. 0608/23-11-39

MATERIAŁY BUDOWLANE: więźba dachowa, belki, krokwie, łaty, kontrłaty - 580 zł/m3. Kłodzko, tel. 0662/92-04-00

MATERIAŁY BUDOWLANE: piasek do zasypywania fundamentów, piasek do posadzek, żwiry, tłuczeń, gruz kruszony (idealny na wjazdy) - od 100 zł/m3. Lubin, tel. 0501/13-11-94 II9934TM

BLACHY
DACHOWE
10 zł/m2*
WROCŁAW 071/390-19-80
* końcówki produkcyjne

MATERIAŁY BUDOWLANE: piasek kopany, kruszywa granitowe, bazaltowe, serpentynitowe, dolomitowe - od 12 zł/t. Wrocław, tel. 0600/93-95-23

MATERIAŁY BUDOWLANE: więźba dachowa - 750 zł/m3, łaty - 2 zł/m.b., schody - od 6.000 zł. Wrocław, tel. 0508/38-84-14

MATERIAŁY BUDOWLANE: okna dachowe, Roto i Velux oraz włazy kominowe, różne wymiary, okna PCV białe i brązowe, drzwi balkonowe, różne wymiary, cena od 100 do 500 zł/szt. Niemcza, powiat dzierżoniowski, tel. 0608/47-08-22

MATERIAŁY BUDOWLANE, kostka granitowa, wszystkie rozmiary i kolory, od 180 zł/t oraz kruszywa drogowe, od 14 zł/t. Strzegom, powiat świdnicki, tel. 0609/12-01-85, 0609/83-60-68

MATERIAŁY BUDOWLANE: okna plastikowe o wym. 120x60 cm - 250 zł, grzejniki o wym. 60x40 cm - 80 zł/szt. Wałbrzych, tel. 074/843-36-25, 0503/35-63-82

● NAPRAWY BIEŻĄCE ŁADOWAREK - weryfikacja podzespołów do ładowarek LK-1, L-200, L-220. Remonty układów hydraulicznych, pneumatycznych, jezdnych, hamulcowych. Lubin, tel. 0697/43-24-11 L01032069

NIWELATOR, libelowy, stan bdb - 320 zł. Wrocław, tel. 0506/67-02-14

OGRODZENIE BETONOWE: przęsła ogrodzeniowe i podmurówki do siatki, różne wzory - 24 zł/m2 (możliwość transportu w całym kraju i montażu). Świdnica, tel. 0660/42-40-61 II97NM7E

OGRODZENIE METALOWE, kule, automaty bramowe, balustrady, bramy, furtki, słupki, pomalowane, słupki zakończ. kapturkami, bramy przesuwne samonośne, bramy uchylne, ogrodzenia - 250 zł/1m.b., cena zależy od liczby dodatków. Brzezinka, powiat oleśnicki, tel. 0602/50-80-59, 0609/16-20-68 II9CR7T3

OFERTA SPECJALNA
NAJWIĘKSZY SKŁAD W POLSCE
OKNA - DRZWI - GRZEJNIKI
NOWE I UŻWANE, KAŻDY WYMIAR.
OKOŁO 50% CEN PRODUCENTÓW!!!
W CIĄGŁEJ SPRZEDAŻY 30.000 SZT. OKIEN I DRZWI, 10.000 SZT. GRZEJNIKÓW.
PRZYJEDŹ LUB ZADZWOŃ. ZAPEWNIAMY TRANSPORT.
ZAPRASZAMY DO WSPÓŁPRACY.
NAJNIŻSZE CENY W POLSCE!!!
OR081197
MOŻLIWOŚĆ WSPÓŁPRACY
PW "West", 68-200 Żary
Drożków 58, woj. lubuskie
tel./fax 068/362-05-00, 0-508 350 650
west.zary.com.pl, pw.west@interia.pl
BUDMAT s.c.
Wrocław, ul. Krzemieniecka 19
tel. 071/784-55-85
PUH "ARTE"
Zgorzelec, ul. Poniatowskiego 19
tel. 0-513 271 721

OKNA PLASTIKOWE: 60x60, 60x75, 60x90, 60x105, 68x88, 60x144, 90x105, 90x135, 74x144, 105x135, 113x144, 130x138, 140x170, 140x180 cm - od 120 do 450 zł/szt. oraz drzwi balkonowe i wejściowe. 98x214 cm, nowe drzwi wejściowe, 100x208 cm, antywłamaniowe - od 550 do 900 zł. Kobierzyce, powiat wrocławski, tel. 0602/80-48-27, 0692/61-57-62

OKNA PLASTIKOWE, nowe i z demontażu z Niemiec oraz balkony, tarasy, różne rozmiary - cena 200-630 zł. Szczytkowice, powiat trzebnicki, tel. 071/312-30-83, 0889/96-49-71

CENTRUM OBRÓBEK BLACHARSKICH
OR090081
Wykonujemy obróbki i parapety w gr. 0,50-3,00 mm i dł. maks. 6,20 mb
BLACHY PRUSZYŃSKI
tel. 071/316-93-01
blachodachówki * blachy trapezowe * profile typu Z i C
55-080 Kąty Wrocławskie - Nowa Wieś Wrocławska - ul. Relaksowa 41

OGRODZENIE METALOWE, bramy, balustrady, elementy kute - od 130 zł. Wrocław, tel. 071/354-25-61, 0607/28-85-68

OGRODZENIE METALOWE KUTE, balustrady schodowe, balkonowe, możl. montażu - 35 zł/m.b. Wrocław, tel. 071/317-71-20, 0605/03-17-14

OGRODZENIE METALOWE, z demontażu, 14 m.b. - 10 zł/m2. Ząbkowice Śląskie, tel. 0695/37-38-85

OGRODZENIE METALOWE, kute - 90 zł/m.b. oraz tralki - 5 zł/szt. Ząbkowice Śląskie, tel. 0605/56-10-39

○ **OKNA DACHOWE „VELUX" - pełny asortyment, najlepsze ceny, akcesoria, elem. kołnierzy uszczelniających, wyłazy dachowe, obłachowania, części zamienne, rolety, żaluzje, markizy, moskitiery. Od 10 lat największy dystrybutor okien dachowych „VELUX" na Dolnym Śląsku. ZG Firma Handlowa, Wrocław, ul. Nyska 59-61 (przeniesiona z ul. Krakowskiej), e-mail: biuro@zgfh.pl, tel. 071/341-39-94, 071/342-26-12, 0604/61-97-39, 0601/72-59-89, 071/341-46-63 (fax), www.zgfh.pl W01538358**

OKNA, z rozbiórki - 70 zł. Nowa Sól, tel. 0601/79-72-31

OKNA: Velux GGL F06, GGL M06 oraz do kuchni i łazienki GGU M06 - 750 zł, roleta zewnętrzna SCL M06, manualna - 750 zł. Wrocław, tel. 0501/34-01-36

TANIE
OKNA, DRZWI NOWE I UŻYWANE
DUŻY WYBÓR OKIEN TYPOWYCH I NIETYPOWYCH
60 x 60/90/120/135, 75 x 75/90/100/120/135,
80 x 80/100/120, 90 x 70/90/100/120/135,
100 x 60/70/80/90/100/120,
116 x 113, 116 x 146, 146 x 113, 146 x 143,
176 x 113, 176 x 143, 206 x 113, 206 x 143
OR06/247
PŁYTY WARSTWOWE
ŚCIENNE, gr. 40 mm, 60 mm, 80 mm, 100 mm, 170 mm
DACHOWE, gr. 80 mm, 100 mm, 120 mm, 140 mm
BRONICE 9, tel. 068/371-05-70

OKNA, zimowe promocje, obniżki do 50%, szer 70 mm, szersze o 20% od innych sprzedawanych na rynku, możliwość wyboru listwy przyszybowej, pomiary, atesty, certyfikaty, gwarancja, doradztwo, od 250 zł. Wrocław, tel. 071/341-83-03, 0604/30-25-02

OKNA, stan bdb, białe, dwuramienne, uchylne z blokadą, 4 szt., wym. 142x162 cm, prod. niemieckiej - 2.000 zł. Wrocław, tel. 0608/81-52-50

○ **OKNA DACHOWE - WSZYSTKIE RODZAJE i WYMIARY, czołowych producentów: FAKRO, VELUX, OKPOL, ROOFLITE. Okna VELUX również z klamkami na dole, fabrycznie nowe, wyłazy dla kominiarzy, akcesoria przeciwsłoneczne i zdalnego sterowania, moskitiery, rolety, membrany, folie, wełna do poddaszy. Atrakcyjne ceny, promocje, gwarancja, faktura VAT. Doradztwo, transport, Wrocław, e-mail: ventana@interia.pl, tel. 071/341-42-16, 0694/26-42-30 W01538368**

OKNA DREWNIANE STOLBUD: 01, 016, 034, 037 i 039 - 100-500 zł/szt. oraz skrzydła drzwiowe 60 i 70 cm + lepik - 80 zł. Wrocław, tel. 071/348-50-06, 0601/76-37-32

OKNA MAHONIOWE, rozwierno-uchylne, zespolona szyba, różne rozmiary - od 200 zł/szt. Wolany, tel. 074/868-74-30

OKNA METALOWE, wym. 165x90 cm - 50 zł/szt. Świdnica, tel. 074/853-85-90

OKNA PLASTIKOWE, używane: wym. 55x55 cm, 56x83 cm, 67x135 cm, 110x97 cm, 65x158 cm, 105x135 cm, 110x135 cm, 116x135 cm, 125x135 cm, 130x127 cm, 170x136 cm, 185x145 cm, 215x133 cm, 244x144 cm, 167x207 cm i inne oraz drzwi balkonowe, od - 100 zł - od 100 zł. Góra, tel. 065/543-38-10, 0783/69-70-50

OKNA PLASTIKOWE, prod. niemieckiej, używane, stan bdb, wym. 170x205 cm - 300 zł/szt., 170x178 cm, 165x150 cm oraz drzwi balkonowe, 108x220 cm - 200 zł/szt. Jelenia Góra, tel. 0606/17-24-79

OKNA PLASTIKOWE, 116x143, 86x143, 143x116, 146x143, 176x143, 206x113, 206x143, 86x219, 86x220, 176x113 cm, cena od 300 zł. Szymanów, powiat wrocławski, tel. 071/312-13-24, 0502/56-31-66

OKNA PLASTIKOWE I PÓŁPLASTIKOWE, o wym. (szer. x wys.) 55x85, 57x54, 87x84, 85x90, 90x60, 65x100, 105x65, 65x135, 90x125, 98x145, 112x138, 98x155, 96x140, 90x115, 110x135, 98x150, 115x150, 170x125, 112x142, 125x130, 75x135, 105x135, 150x135 cm i drzwi balkonowe 88x216 cm - od 90 zł możl. transport. Ząbkowice Śląskie, tel. 0693/54-42-02

OKNA PLASTIKOWE, nowe: 50x50, 60x60, 60x120, 75x75, 80x60, 80x80, 80x90, 80x100, 80x110, 86x143, 90x90, 90x100, 90x120, 90x133, 90x140, 95x100, 95x120, 95x135, 100x70, 100x60, 100x90, 100x120, 105x140, 116x113, 116x143, 120x160, 146x113, 146x143, 176x113, 176x143, 206x113, 206x143 cm oraz drzwi balkonowe 87x208, 87x218, 92x218 cm i wejściowe, od, 300 zł, możliwy transport. Tyniec Mały, gm. Kobierzyce, powiat wrocławski, tel. 071/311-81-27, 0609/90-64-69

OKNA PLASTIKOWE: 50x50, 70x70, 72x144, 80x70, 80x120, 88x58, 93x125, 95x95, 109x132, 109x132, 112x137, 114x128, 128x120, 120x132, 120x140, 129x140, 156x131, 217x137, 128x170 cm oraz drzwi wejściowe 90x210, 98x190 cm, balkonowe 75x212, 87x218, 81x215 cm itd., tarasowe 172x227, 166x206 cm itd. oraz witryny 60x140, 128x120 cm, od 300 zł, możl. transp., Brylów, blisko autostrady A4, gm. Wiązów, powiat strzeliński, tel. 071/394-25-85, 0600/28-48-09

OKNA PLASTIKOWE, wszystkie rozmiary - od 170 zł. Chojnów, powiat legnicki, tel. 0604/81-79-99

OKNA PLASTIKOWE, nowe: wym. 176x143 cm, 2 szt. - 500 zł/szt., 176x113 cm, 2 szt. - 450 zł/szt., 146x143 cm, 2 szt. - 450 zł/szt. i inne. Strzegom, powiat świdnicki, tel. 0503/03-82-75

OKNA PLASTIKOWE - 50 zł/szt. Świdnica, tel. 074/853-85-90

OKNA PLASTIKOWE, używane 50x50, 78x69, 95x74, 95x93, 60x150, 70x141, 105x100, 95x99, 94x99, 101x143, 103x127, 107x143, 108x138, 110x135, 112x138, 116x146, 120x134, 125x135, 129x141, 146x137, 146x138 cm, z roletami 164x137, 160x143, 172x136, 174x138, 186x134, 213x138 217x136 cm i inne na zamówienie, od 150 zł, możliwy transport. Tyniec Mały, gm. Kobierzyce, powiat wrocławski, tel. 071/311-81-27, 0609/90-64-69

○ **OKNA PLASTIKOWE I DREWNIANE, nowe i używane (białe i brązowe), prod. niemieckiej, w bdb stanie, wym. szer. x wys.: 280x175, 250x140, 230x140, 200x130, 170x140, 150x160, 140x140, 130x160, 120x160, 115x150, 115x105, 110x180, 100x175, 105x95, 95x122, 85x120, 75x140 i inne, drzwi balkonowe i drzwi zewnętrzne. Strzegom, tel. 074/649-41-29, 0663/32-44-11 W01389578**

○ **OKNA PLASTIKOWE I PÓŁPLASTIKOWE szer./wys. 60x60, 60x90, 90x60, 105x60, 90x90, 90x105, 108x138, 135x60, 90x120, 120x90, 120x110, 105x135, 115x138, 116x125, 116x175, 116x210, 135x105, 120x135, 130x130, 140x162, 175x136, 185x136, 220x175, 215x138, 260x200, 262x172, 273x186, 310x155, 345x170, balkony.90x210, 290x230, drzwi sklepowe:98x200 ceny od 100 do 970 zł. Środa Śląska, tel. 071/317-52-14, 0601/79-29-17 WI0001628**

OKNO DREWNIANE, nowe, kolor złoty dąb, wym. 118x142 cm, słupek stały, łukowe - 700 zł. Tel. 0664/30-20-20

PAPA, plastikowa, wym. 90x30 m, w rolce, na fundamenty, ławy - 50 zł/rolka. Tel. 0664/30-20-20

PAPA, termozgrzewalna, Ko-Pal Junior WF, modyfikowana na SBS, 600 m2, w rolce 7.5 m2 - 65 zł/rolka. Wrocław, tel. 0608/16-68-52

PAPA, podkładowa, prod. niem., 10 m.b. w rolce - 10 zł/rolka. Bielawa, powiat dzierżoniowski, tel. 0601/55-22-52

PARKIET BUKOWY, 300 m2, z rozbiórki - 25 zł/m2. Leśna, tel. 075/721-16-32, 0887/71-87-28

PIASEK BUDOWLANY, na podsypkę, do tynkowania, murowania, żwiry, kliniec, kamień, humus, ziemia ogrodnicza, cena wraz z transportem od 260 zł. Pęgów, powiat trzebnicki, tel. 0504/83-31-44

PIASEK BUDOWLANY - 7 zł/t. Prochowice, powiat legnicki, tel. 0783/03-16-11

○ **PIASEK KOPANY DO TYNKOWANIA, MUROWANIA, piasek rzeczny, pospółka, żwir, ziemia ogrodowa, tłuczeń betonowy, szlaka, kliniec, wywóz gruzu, gliny i śmieci - załadunek ręczny lub mechaniczny, cena z transportem za 12 ton do uzgodnienia, wynajem ładowarki Fadroma Ł-220 i Atlasa 5-tonowego. Wrocław, tel. 071/351-79-15, 0503/15-48-36 WI0123417**

PŁASKOWNIK, wym. 14 x 70 mm, 50 m.b. + ceowniki, kątowniki, dwuteownik, teownik, różne wymiary - 2 zł/kg. Radwanice, powiat wrocławski, tel. 071/311-77-48

PŁOT OGRODOWY, w ramie, przekrój ramy 65x45 mm, cena od 40 zł. Mąkoszyce, powiat brzeski, tel. 0605/73-09-03

PŁYTY wiórowe, wym. 80x120 cm - 5 zł. Maniów Wielki, powiat wrocławski, tel. 071/390-76-32, 0668/19-83-75

PŁYTY OSB-3 Kronopol, dowolnej grubości, całe i połówki - od 33 zł/szt. (możliwość transportu, możliwość wystawienia faktury VAT). Wrocław, tel. 071/351-37-63, 0604/86-64-90 II99CRTT

PANELE - TANIO
• podłogowe od 9 zł/m2 oraz
• segmenty od 600 zł
• wersalki od 350 zł
tel. 0-506 851 129, 062/781-96-18
• płyta wiórowa na podłogi
22-28 mm - 13 zł/m2, tel. 0-503 015 250
• płyta OSB, 15 mm
(4-str. frezowana, 2500x675 mm)
- 17 zł/m2, tel. 0-503 015 250
OR083292
Nowa Wieś Książęca 100

PŁYTY WARSTWOWE THYSSEN-KRUPP, dachowe i ścienne, nowe, gatunek II, prod. niemieckiej, termoizolacyjne, rdzenie poliuretanowe lub z wełny mineralnej, lekka konstrukcja, łatwe w montażu - 55-73 zł/m2 (inform. na www.alltag-bauelemente.de, odbiór osobisty lub możl. transportu) - 55 zł cała Polska, tel. 061/624-62-20 II9CHHH7

PODBITKA sosnowa - 19 zł/m2, gr. 16 mm (poza gatunkiem - 12 zł/m2). Mąkoszyce, powiat brzeski, tel. 0605/73-09-03

PODKŁAD KORKOWY, pod panele podłogowe - 70 zł/rolka. Wrocław, tel. 0665/33-77-70

PODKŁADY KOLEJOWE, drewniane, ceny 8-40 zł/szt. Wrocław, tel. 0698/12-49-47

PODKŁADY KOLEJOWE, betonowe - 12 zł/szt. Wrocław, tel. 0698/12-49-47

PRASA DO BLOCZKÓW BETONOWYCH, faktura - 15.000 zł. Jelenia Góra, tel. 0604/35-22-07

PRZĘSŁA OGRODZENIOWE, dł. 2.5 m, wys. 1 m, ozdobne, 40 ramek - 200 zł/ramka. Tel. 0508/13-90-88

RAMA OKIENNA, nowa, 121x44 cm - 100 zł. Wrocław, tel. 071/325-58-64

ROLETY ALUMINIOWE, szybkobieżne, szer. 5 i 7.5 m, wys. 3.2 m - 6.500 zł/szt. Żodyń, powiat wolsztyński, tel. 0607/14-04-50

RURY OCYNKOWANE, na słupki ogrodzeniowe, średnica 60 mm, dł. 2 m i 2.20 m, możliwe docięcie na wymiar, od 25 zł/szt. Stary Śleszów, tel. 071/311-48-80, 0661/13-27-58

RURY PLASTIKOWE PCV, fi 50, około 150 m, odcinki 6 i 2 m - 4 zł/m, woj. dolnośląskie, tel. 071/384-05-97

RURY PLASTIKOWE, kanalizacyjne, nowe, średnica 110 mm, cena od 2.50 zł/szt., średnica 160 mm - 10 zł/m.b., średnica 200 mm - 15 zł/m.b. Syców, powiat oleśnicki, tel. 0508/76-53-30

RURY STALOWE, grubościenne, średnica 80 mm - 2.20 zł/kg. Legnica, tel. 0604/56-32-59

BLACHY NA DACHY
od 15,59 zł/m2 NETTO
OKNA DACHOWE, RYNNY, AKCESORIA
OBRÓBKI BLACHARSKIE
OR070150
Wrocław, ul. Balladyny 10A, tel. 071/333-48-23

spis treści - patrz strona 45 (rozkładowa), www.autogielda.pl

RURY STALOWE, średnica 76 mm, 30 m.b. - 10 zł/m.b Ząbkowice Śląskie, tel. 0695/37-38-85

SCHODY drewniane: dąb, buk, jesion, konstrukcje samonośne i na beton, wiele wzorów, wysoka jakość - 4.500 zł Zawonia, powiat trzebnicki, tel. 0602/72-82-66

SCHODY, z drewna klejonego (dąb, buk, jesion inne), pomalowane, wszystkie rozwiązania konstrukcyjne, z montażem - od 4.000 zł Namysłów, tel 0600/73-90-25

SIATKA, na kojec dla psa, 15 m.b., wys. 2 m - 150 zł + ramy osiatkowane, różne wymiary, od 50-70 zł/szt. Radwanice, powiat wrocławski, tel. 071/311-77-48

SIATKA, powlekana plastikiem - 6 zł/m2, siatka ocynkowana, 2.5 mm - 6 50 zł/m2, słupki wys. 2 m - 19 zł. Syców, powiat oleśnicki, tel. 062/785-46-34, 0602/68-11-89

SIATKA, na posadzki, wym. 100x200 cm - 2.70 zł/m2. Syców, tel. 0602/68-11-89, 062/785-46-34

SIATKA OGRODZENIOWA + słupki i drut, powlekana - od 6.99 zł/m2, ocynkowana - od 8.50 zł/m2. Grabowno Wielkie, tel. 0695/89-90-86 S00007909

SIATKA OGRODZENIOWA, ocynkowana, powlekana plastikiem, w cenie od 7 do 9 zł/m2, słupki ogrodzeniowe i inny asortyment, możliwość montażu, produkcja bram 2-skrzydłowych. Prusice, tel. 071/312-64-33, 0781/65-54-24 WI0116977

SIATKA OGRODZENIOWA, powleczona, słupki, druty i napinacze - od 7.40 zł/m2. Dzierżoniów, tel 0601/43-28-39, 074/831-31-72

SIATKA OGRODZENIOWA, pleciona, z drutu stalowego, nierdzewnego, trwała, wys. 1-2 m - 6.80 zł/m2. Gniechowice, tel. 0660/42-66-62, 071/316-87-87

SIATKA OGRODZENIOWA, z drutu czarnego, oczka 5x5 cm, wys. 150 cm - 6 zł/m.b. Kolowice, gm. Święta Katarzyna, tel. 071/302-94-01

SIATKA OGRODZENIOWA, nowa, powlekana plastikiem, w rolkach, dł. 10 m, wys. 1 m - 50 zł/szt. Popęszyce, tel. 068/388-92-22, 0660/29-25-40

SIATKA OGRODZENIOWA, ocynkowana, gr. 2.5-3 mm - 8.50 zł/m2. Stary Śleszów, tel. 071/311-48-80, 0661/13-27-58

SIATKA OGRODZENIOWA, oczko 4x4 cm, wys. 4 m, kolor zielony, 250 m.b. - 11 zł/m2. Syców, tel. 0602/68-11-89, 062/785-46-34

SIATKA OGRODZENIOWA, ocynkowana, powlekana PCV - 5.8 zł/m2, siatka leśna, wysokość 2 m, w rolkach po 50 m - 200 zł/szt.. wysokość 160 cm - 175 zł/szt., wysokość 120 cm - 155 zł/szt., słupki ogrodz., powlekane PCV, średnica 42 mm, wysokość 140-260 cm - od 18 zł/szt. Zielona Góra, tel. 068/327-43-70, 0501/48-55-77

SIATKA OGRODZENIOWA, ocynkowana, powlekana, od 6.50 PLN/m2, słupki, akcesoria, montaż, siatka posadzkowa zgrzewana, 2.60PLN/m2, Wrocław, Środa Śląska. Wrocław, tel. 0605/96-07-14 Z00K04992

SKRZYDŁA DRZWIOWE, bez ościeżnic, pokojowe, łazienkowe, z demontażu, 30-40 zł/szt. Wrocław, tel. 0600/33-25-72 wieczorem

SKRZYNKA, elektryczna, budowlana, z licznikiem - 550 zł. Wrocław, tel. 0885/20-99-71

SKRZYNKA ELEKTRYCZNA, budowlana - 600 zł. Brzeg, tel. 0603/63-95-69, 0603/63-95-53

SŁUPKI OGRODZENIOWE, sosnowe, dł. 2,5 m, okorowane - 6 zł/szt Legnica, tel. 0506/15-59-18

SŁUPKI OGRODZENIOWE, sosnowe, dł. 2,5 m, okorowane - 5 zł/szt. Legnica, tel. 0506/15-59-18

SŁUPKI OGRODZENIOWE dębowe, dł. 2-2,5 m - 10 zł/szt. Legnica, tel. 0506/15-59-18

SŁUPKI OGRODZENIOWE, nowe, dł. 180-200 cm oraz 230 i 250 cm, fi 42, 50 i 60 mm, ocynkowane i czarne - od 14 do 20 zł. Wrocław, tel. 071/351-02-88, 0601/99-86-82

SŁUPKI OGRODZENIOWE, z nowych rur, fi 38x1.8 mm, z kapturkiem, dł. 2 m - 16 zł/szt., fi 60 x 2 mm, ocynkowane, dł 2 m, z kapturkiem - 26 zł, możl. transportu - 0.95 zł/km/. Wrocław, tel. 0504/14-83-26, 0516/17-23-22

SŁUPKI OGRODZENIOWE, o śr 34 mm, pomalowane farbą podkładową, zakończone kapturkiem, dł. 2 m - 12 zł/szt., narożne, siatka itp., możl. transportu i montażu. Ziębice, powiat ząbkowicki, tel. 0512/22-33-79

STAL dwuteownik, 400 mm, w odcinkach 6 i 12 m, ok. 200 m, w Oławie - 1.80 zł/kg. Oława, tel. 0691/74-01-82

STAL leownik, „25" i płaskownik „25" - 1 50 zł/kg. Zielona Góra, tel. 068/321-19-21

SZTACHETY OGRODZENIOWE, wym. 125x8.5x2.2 cm - 3 zł/szt. Mąkoszyce, powiat brzeski, tel. 0605/73-09-03

SZTACHETY OGRODZENIOWE, prod. polskiej, świerkowe, suche, heblowane, zaokrąglone, gotowe do malowania, grubość 2 cm, szerokość 9 cm, długość 100, 120 i 150 i 200 cm - od 3.2 zł/szt. (możliwość transportu w 24 godz.). Oborniki Śląskie, powiat trzebnicki, tel 0697/09-31-88 II99LNHP

SZTACHETY OGRODZENIOWE, szer.xgr.xwys. (9x2x100 cm), 2x9x120 cm, 3x4x130 cm, 3x7x140 cm, 3x9x150 cm, 4x1x160 cm, 4x3x170 cm, 4x6x180 cm. Siechnice, powiat wrocławski, tel. 0792/07-45-53

SZTACHETY OGRODZENIOWE - 2 zł/szt. Tomisław, powiat bolesławiecki, tel. 0885/32-26-13

TAPETY - 5 zł/rolkę. Bierutów, tel. 071/315-62-85

TARCICA, dębowa, wilgotność 12%, grub. 25 i 50 mm, różnej długości - od 1.500 zł/m3, jesionowa, wilgotność 12%, grub. 25 mm, różnej długości - od 1.200 zł/m3, bukowa, wilgotność 12%, grubość 25 i 50 mm - od 1.400 zł/m3, olchowa, grubość 25 i 50 mm - 1.200 zł/m3. Bukówek, powiat średzki, tel. 0513/17-57-57 II99A9EW

TARCICA, dębowa i bukowa, gr. 50 mm, dł. 1,2 i 2,4 m - 800 zł/m3 Kudowa Zdrój, powiat kłodzki, tel. 0517/56-65-14

TARCICA: bukowa, dębowa i jesionowa, sucha, wilgotność 10-12%, grubość 50 mm, z odziomków, sprowadzona z Ukrainy i z polskich lasów - 1.250 zł/m3. Prusice, tel. 0697/09-31-88 II99LNJK

TARCICA: dąb, sosna, olcha i jesion, gr. 25-50 mm, sucha, dąb, jesion i buk - 2 000 zł/m3, sosna, olcha - 1.000 zł/m3. Środa Śląska, tel. 071/317-25-79, 0604/95-48-36

TARCICA sosnowa, sucha, gr. 32 mm, dł. 2.5, 3, 4 i 5 m - 600 zł/m3. Wrocław, tel. 071/351-02-88, 0601/99-86-82

TARCICA, iglasta i liściasta, obrzynana i nie, deski i bale sezonowane pod wiatą, o wilgotności ok. 15%, świerkowa, gr. 25-80 mm - 400-850 zł/m3, dębowa, jesionowa, bukowa, gr. 25-80 mm - 1.000-1.600 zł/m3, płyty meblowe, okleina naturalna, płyty laminowane. Ząbkowice Śląskie, tel. 0607/38-85-74

TARCICA: jesionowa, dębowa, bukowa, sosnowa, modrzewiowa, klasa I, gr. 25-70 mm - od 950 zł/m3. Nowa Ruda, powiat kłodzki, tel. 0609/31-58-77

TARCICA dębowa, około 2 m3 - 1.500 zł/m3. Nowa Ruda, powiat kłodzki, tel 0503/12-93-84

TARCICA dębowa, sucha, cena od 1.400 do 2.000 zł/m3, świerkowa, więźby dachowe, cena od 600 do 800 zł/m3. Nowy Świętów, tel. 077/439-40-68, 0665/30-81-61

TARCICA sosnowa, dł. od 20 do 40 cm, sucha - 350 zł/m3. Prusice, tel. 071/312-60-95, 0604/06-97-21

TAŚMA DO OBRÓBKI KOMINA, nowa, ołowiana, kolor ceglasty, wym. 500x30 cm + listwa wykończeniowa (gratis) - 150 zł (cena sklepowa 250 zł, możliwość montażu). Wrocław, tel. 0609/08-29-47 II99LPJC

TRELINKI BETONOWE, z rozbiórki - 60 zł/t. Tel. 0510/82-80-11

WALEC DROGOWY RAMMAX, okołkowany, waga 700 kg - 6.000 zł. Milicz, tel. 0606/79-84-83

WEŁNA DO DOCIEPLEŃ PODDASZY RENOMOWANEJ FIRMY „KNAUF", sprężysta, puszysta, niekłująca, koloru żółtego, w rolkach. Grubości: 5, 8, 10, 12, 15, 18, 20 cm. Ceny: np. 15 cm - 12.50 zł/m2 netto, 20 cm - 16.56 zł/m2 netto. W sprzedaży posiadamy również folie dachowe, okna do poddaszy, okna PCV, drzwi „PORTA". ZG Firma Handlowa Wrocław, ul. Nyska 59-61, e-mail: biuro@zgfh.pl, tel. 071/341-39-94, 071/341-46-63 (fax), 0601/72-59-89, www.zgfh.pl W01538378

WEŁNA MINERALNA, granulat, nowa, grub. 15 cm, atest higieniczy, aprobata techn., zapakowana po 20 kg, gęstość 60 kg/m3, do stosowania w budownictwie, idealna do stropów, stropodachów lub dachów - 7.5 zł/m2 brutto (możl. wyst. faktury VAT, możl. odpłatnego transportu). Domasław, tel. 071/727-13-92, 0698/45-90-16 II99J739

WEŁNA MINERALNA, wata szklana, prod. zachodniej, duża ilość, różnej grubości i jakości, supercena - 70 zł/rolkę. Ścinawa, tel. 0609/12-78-93, 0049/17-26-46-64-07 II9E9FCA

WIATA, metalowa, do rozbiórki, wym. 120x32x15, z poszyciem dachowym pokrytym blachą trapezową, waga ok. 200 t - 2 zł/kg. Tel. 0510/82-80-11

WKRĘTY DO BLACHODACHÓWKI, z gumką - 20 gr/szt., różne kolory. Wrocław, tel. 0666/70-76-06

ZBIORNIKI, metalowe, na szambo lub wodę, poj. 3-60 m3, zakonserwowane - od 2.000 zł/szt. - 2.000 zł. Mirosławice, tel. 074/858-09-60, 0601/05-20-60 II99A9TP

ŻWIR - 25 zł/t, możliwy transport. Prochowice, powiat legnicki, tel. 0783/03-16-11

KUPIĘ

MASZYNY I SPRZĘT BUDOWLANY

KUPIĘ BARAKOWÓZ, stan db, koniecznie blaszany. Wrocław, tel. 071/339-72-81

KUPIĘ KOPARKĘ BIAŁORUŚ, OSTRÓWEK, minikoparkę i spycharkę DT 75. Łagiewniki, tel. 074/893-72-94, 0604/72-56-06

KUPIĘ KOPARKOSPYCHARKĘ, Białoruś lub Ostrówek, inną, w atrakcyjnej cenie, może być zadłużona. Wałbrzych, tel. 0604/62-70-89

KUPIĘ ŁADOWARKĘ UN. Międzybórz, powiat oleśnicki, tel. 0607/51-46-64

KUPIĘ RUSZTOWANIE WARSZAWSKIE. Chocianów, powiat polkowicki, tel. 0606/55-12-22

MATERIAŁY BUDOWLANE

KUPIĘ BLACHĘ trapezową lub blachodachówkę, z rozbiórki, w atrakcyjnej cenie, z terenu całego kraju, własny transport. Wałbrzych, tel. 0604/62-70-89

KUPIĘ BLACHODACHÓWKĘ, dachówkę, łaty dachowe, ew. inne elementy dachu, za połowę ceny, zdecydowanie. Wrocław, tel. 0605/62-00-14

KUPIĘ DACHÓWKĘ KARPIÓWKĘ JOPEK. Zgorzelec, tel. 075/771-91-88, 0507/08-88-38

KUPIĘ DESKI, na podbitkę oraz łaty. Zgorzelec, tel. 075/771-91-88, 0507/08-88-38

KUPIĘ DREWNO, jesionowe, dębowe i czereśniowe, w kłodach, odziomkowe, z czystą korą, bez wad, prod. polskiej lub zachodniej - do 500 zł/m3. Oborniki Śląskie, powiat trzebnicki, tel. 0697/09-31-88 II99LNHT

KUPIĘ DRZWI PLASTIKOWE: o wym. 180x110 cm, oszklone oraz o wym. 200x110 i 210x110 cm, w rozsądnej cenie. Zgorzelec, tel. 075/771-91-88, 0507/08-88-38

KUPIĘ DRZWI WEJŚCIOWE oraz wewnętrzne, za połowę ceny, zdecydowanie. Wrocław, tel. 0605/62-00-14

KUPIĘ DRZWI WEJŚCIOWE, plastikowe i metalowe, drzwi balkonowe + rolety plastikowe. Wrocław, tel. 0666/70-76-06

KUPIĘ DRZWI WEWNĘTRZNE oraz wejściowe, w rozsądnej cenie, zdecydowanie. Wrocław, tel. 0604/99-88-44

KUPIĘ ELEMENTY ELEKTRYCZNE, styczniki, wyłączniki krańcowe, rozłączniki, przekaźniki, zwalniaki, luzowniki, nowe i używane. Nysa, tel. 0609/35-13-88

KUPIĘ FARBĘ EMALIĘ, do metalu, brązową, wiśniową, czarną. Wrocław, tel. 0666/70-76-06

KUPIĘ FARBĘ EMULSJĘ, do ścian, żółtą, kremową, beżową. Wrocław, tel. 0666/70-76-06

KUPIĘ FARBĘ OLEJNĄ: 50 l, kolor brązowy oraz 5 l farby antykorozyjnej (minii). Radwanice, powiat wrocławski, tel. 0663/27-05-11

KUPIĘ GRZEJNIKI PŁYTOWE. Zgorzelec, tel. 075/771-91-88, 0507/08-88-38

KUPIĘ GRZEJNIKI ŻELIWNE, „60", z demontażu, 100 żeberek. Oleśnica, tel. 071/398-51-61, 0605/93-78-98

KUPIĘ KABEL ELEKTRYCZNY, podtynkowy 2x1.5 mm2, 2x2.5 mm2, 3x1.5 mm2. Wrocław, tel. 0666/70-76-06

KUPIĘ KOMINEK. Wrocław, tel. 0666/70-76-06

KUPIĘ KONSTRUKCJE: hal, wiat, kominów, szklarni lub kotłowni, metalowe, do demontażu. Świdnica, tel. 0601/86-62-77 II99LJ9A

KUPIĘ KOSTKĘ BRUKOWĄ, typu puzzle, z demontażu, ew. pozostałości po budowie, stan db, w rozsądnej cenie. Wrocław, tel. 0603/85-13-76

KUPIĘ LICZNIK ENERGII ELEKTRYCZNEJ, 1-fazowy. Wrocław, tel. 0666/70-76-06

KUPIĘ MATERIAŁY BUDOWLANE, papa zwykła i termozgrzewalna, styropian i kołki, dachówka + gąsiory, belki drewniane, deski, łaty, folia izolacyjna lub ogrodnicza, płytki schodowe klinkierowe, gwoździe budowlane, stolarskie (różne wym.), wełna mineralna, siatka ogrodzeniowa, słupki lepik, smoła, drut okrągły i kwadratowy, pozostałości po. Wrocław, tel. 0666/70-76-06

KUPIĘ MATERIAŁY BUDOWLANE, w dostępnych cenach, kabel, urządzenia sanitarne, wełna, styropian, dachówka itp. Wrocław, tel. 071/399-87-89, 0781/06-40-75

KUPIĘ MATERIAŁY BUDOWLANE, pozostałość po budowie. Wrocław, tel. 0500/68-37-28

KUPIĘ MATERIAŁY BUDOWLANE: płyty gipsowo-kartonowe i OSB. Złoty Stok, powiat ząbkowicki, tel. 0511/71-50-90

KUPIĘ MOZAIKĘ PARKIETOWĄ. Zgorzelec, tel. 075/771-91-88, 0507/08-88-38

KUPIĘ OKNA, nowe lub używane, rozwierno-uchylne, a także dachowe, w rozsądnej cenie, zdecydowanie. Wrocław, tel. 0604/99-88-44

KUPIĘ OKNA PLASTIKOWE, różne wymiary, chętnie z roletami i rolety zewnętrzne. Wrocław, tel. 0666/70-76-06

KUPIĘ OKNA PLASTIKOWE: o wym. 138x104 cm, 20 szt., kolor biały oraz 23 szt., kolor biały od wewnątrz i złoty dąb na zewnątrz, w rozsądnej cenie. Zgorzelec, tel 075/771-91-88, 0507/08-88-38

KUPIĘ PARKIET DĘBOWY, z demontażu. Wrocław, tel. 0506/19-36-93

KUPIĘ PŁYTY ŚCIENNE gipsowo-kartonowe oraz profile i pianki montażowe, za połowę ceny, zdecydowanie. Wrocław, tel. 0605/62-00-14

KUPIĘ RURY MIEDZIANE. Zgorzelec, tel. 075/771-91-88, 0507/08-88-38

KUPIĘ RURY NA SŁUPKI, ogrodzeniowe, dł. 2 m, stalowe oraz siatka wys. 1.50 m. Wrocław, tel 0601/75-49-63

KUPIĘ RURY PLASTIKOWE, 50-100 mm, kanalizacyjne. Wrocław, tel. 0666/70-76-06

KUPIĘ RUSZTOWANIA, segmentowe. Zgorzelec, tel. 075/771-91-88, 0507/08-88-38

KUPIĘ RYNNY, tytanowo-cynkowe. Zgorzelec, tel. 075/771-91-88, 0507/08-88-38

KUPIĘ SIATKĘ OGRODZENIOWĄ lub przęsła i słupki betonowe. Wrocław, tel. 0500/68-37-28

KUPIĘ SIATKĘ PODTYNKOWĄ oraz tynk strukturalny, za połowę ceny, zdecydowanie. Wrocław, tel. 0605/62-00-14

KUPIĘ WODOMIERZ. Wrocław, tel. 0666/70-76-06

PRZYJMĘ

PRZYJMĘ GLINĘ, ZIEMIĘ oraz drobny betonowy gruz, 20 wywrotek. Radwanice, powiat wrocławski, tel. 071/311-77-48, 0603/54-37-38

PRZYJMĘ ZIEMIĘ, z wykopu, nieodpłatnie, Głogów i okolice. Głogów, tel. 0607/35-95-55

NIERUCHOMOŚCI

SPRZEDAM

BUDYNKI

BUDYNEK, po sklepie, do adaptacji na dom, działka o pow. 8 a, wszystkie media, 15 km od Lubina - 100.000 zł. Lubin, tel. 0509/47-65-11 II9EHPFH

BUDYNEK, nadający się na warsztat, w nim mieszkanie, stan surowy, 100 m2, piwnica 60 m2, garaż na 2 samochody, działka 12 a, 5 km od granicy Wrocławia, nowy dach, okna, drzwi, możliwość dokupienia działki budowlanej o pow. 7 a - 430.000 zł. Wrocław, tel. 0698/89-67-37

BUDYNEK, O NIERUCHOMOŚCIACH PRAWIE WSZYSTKO. Informacje o domach, mieszkaniach, kredytach, wywiady, ciekawostki, forum i inne znajdziesz na naszej stronie www.nieruchomosci.autogielda.pl. Dla każdego coś interesującego. Zapraszamy Zapamiętaj ten adres:. www.przerywnik.pl lub, www.nieruchomosci.autogielda.pl

BUDYNEK GOSPODARCZO-MIESZKALNY, po częściowym rem. kapitalnym, do wykończenia, pow. 180/200 m2, działka 2000 m2, ogrodzony, wszystkie media, różne możliwości zagospodarowania - 340.000 zł. Ludów Śl., powiat strzeliński, tel. 0509/74-14-87

● BUDYNEK MIESZKALNO-GOSPODARCZY, działka 1 ha, gm Jasień, woj. lubuskie, przy lesie, dostęp do drogi, media. Silesia, tel. 0602/50-35-53 N01028879

BUDYNEK MIESZKALNY, pow. 106 m2, 4-piętrowy, kub. 432 m3, c.o., energia el., gaz, kanalizacja, telefon, w centrum, woda, ul. Długa 12A, oficyna, 100 m od Rynku, 200 m od sądu, 4 kondygnacje, 6 pokoi (każdy około 10 m2) + kuchnia (11 m2) + łazienka (11 m2) - 220.000 zł brutto. Świdnica, tel. 0502/02-76-24 II9A3KLC

BUDYNEK MIESZKALNY, częściowo przeznaczony do remontu, położony w cichej okolicy, 10 km od Bolesławca, budynek położony jest na działce 14 arów, media, własne ujęcie wody, garaż - 130.000 zł do negocjacji. Tomisław, powiat bolesławiecki, tel. 075/731-25-70, 0888/79-47-90

BUDYNEK USŁUGOWY, w Radkowie (1200 m od centrum), pow. 86 m2, działka 2.6 a, na działalność gosp. - 26.000 zł. Ząbkowice Śląskie, tel. 0663/78-76-89

BUDYNKI MIESZKALNO-USŁUGOWE, pow. 4000 m2, kub. 200 m3, bez pośredn., c.o., energia el., gaz, Internet, kanalizacja, przy gł. ulicy, telefon, woda, dwa, w Strzelinie, przy ul. Ząbkowickiej 42 + grunt na działalność gospodarczą lub wielki ogród - 1.200.000 zł (do negocjacji, bez pośredników). Strzelin, tel. 0609/28-01-25, 0728/51-97-90 II9WEXJ

DOMY

DOM - 2/3, poniemiecki + zabudowania gospodarcze, Głuchów Górny, gm. Trzebnica, 18 km od Wrocławia, pow. działki 3.000 m2 - 400 000 zł. Tel. 071/312-75-64 po godz. 16

DOM, nowy, piętrowy, w elementach, pow. 67 m2, salon, aneks kuchenny, łazienka, pokój, 2 sypialnie, projekt + montaż - 115.000 zł, możliwy transport. Tel. 0512/28-46-01

DOM, pow. 200 m2, gm. Długołęka, pow. działki 1200 m2 + stodoła - 397 000 zł. Tel. 0500/73-36-43, 0693/54-64-89

DOM, Maślice, 100/650 m2, bliźniak, do zamieszkania - 530.000 zł, of. SBWLN 475. Tel. 071/727-14-16 D01036019

DOM WOLNO STOJĄCY, stan surowy zamknięty, z elewacją, pow. 650 m2, na Pawłowicach - 1.780.000 zł. Tel. 0601/41-69-52 W01038289

DOM WOLNO STOJĄCY, Wrocław Złotniki, 180/873 m2 - 950.000 zł. Tel. 071/363-71-07 www.mlynnieruchomosci.pl D01037889

DOM, Wrocław Żerniki, zabudowa szeregowa, 240/260 m2 - 1.250.000 zł. Tel. 071/363-71-07 www.mlynnieruchomosci.pl D01037899

DOM, 500/1860 m2, 7 pok., Stabłowice, urocza rezydencja - 3.500.000 zł SB2350. Tel. 071/323-17-40 www.ZUBIK.pl D01038069

OKAZJA

DOM wolno stojący, nowy, o pow. 220 m2, 2 garaże, obok pomieszczenia gosp. o pow. 250 m2, na działce 0.57 ha, położony w pięknej okolicy, k. Łysej Góry, 10 km od Jeleniej Góry - 148.000 EUR. Tel. 075/769-48-06 po godz. 17, 0888/89-98-22 H01026719

DOM wolno stojący, Ołtaszyn, 200/890 m2, nowy - 1.690.000 zł, do neg. BN, tel. 071/781-82-57, 0889/93-90-62 D01035239

DOM wolno stojący, 360/480 m2, Borek - 320.000 zł. BN, tel. 071/781-82-56, 0889/93-90-62 D01035269

DOM w zabudowie szeregowej, 150 m2, Smolec, komfort - 699.000 zł, www.baza.gratka.pl BN, tel. 071/781-82-57, 0889/93-90-62 D01035289

DOM wolno stojący, 260/700 m2, Oporów, nowy - 250.000 zł. BN, tel. 071/781-82-56, 0889/93-90-62 D01035329

DOM wolno stojący, 160/723 m2, Bielany Wrocławskie, do wykończenia - 650.000 zł. BN, tel. 071/781-82-56, 0889/93-90-62 D01035339

DOM wolno stojący, 170/705 m2, Marcinkowice, nowy - 529.000 zł. BN, tel. 071/781-82-57, 0889/93-90-62 D01035349

DOM w zabudowie szeregowej, 150 m2, Smolec, komfort - 699.000 zł, www.baza.gratka.pl. BN, tel. 071/781-82-57, 0889/93-90-62 D01035359

DOM wolno stojący, 200/630 m2, Mokronos, nowy - 595.000 zł. BN, tel. 071/781-82-57, 0889/93-90-62 D01035369

DOM, 220 m2, Kamieniec Wrocławski, 2005 r., komfort - 1.200.000 zł www.baza.gratka.pl. BN, tel. 071/781-82-57, 0502/58-49-33 D01035379

DOM, 100/700 m2, Dobrzykowice, wykończony - 550.000 zł. BN, tel 071/781-82-57, 0502/58-49-33 D01035389

DOM w zabudowie bliźniaczej, 146/407 m2, Kiełczów, nowy bliźniak - 499.000 zł. BN, tel. 071/781-82-57, 0889/93-90-62 D01035399

DOM, 126/800 m2, Chrząstawa Wielka, nowy, wykończony - 650.000 zł. BN, tel. 071/781-82-57, 0889/93-90-62 D01035409

DOM w zabudowie bliźniaczej, 148/750 m2, Smolec, komfort, 2 garaże, meble - 830.000 zł. BN, tel. 071/781-82-57, 0501/35-17-54 D01035419

DOM w zabudowie bliźniaczej, Maślice, 100/650 m2, do zamieszkania - 530.000 zł, of. SBWLN 475. LOKUM, tel. 071/727-14-16 D01036009

DOM w zabudowie szeregowej, ok. Sępolna, 186/365 m2, garaż, do zamieszkania - 570.000 zł, of. SBWLN 459 LOKUM, tel. 071/727-14-16 D01036029

DOM, ok. Sępolna, 51 m2, działka 320 m2, piętro domu - 390.000 zł, of. SBWLN 471. LOKUM, tel. 071/727-14-16 D01036039

DOM wolno stojący, Kiełczów, 120/760 m2, nowy, komfortowy, do zamieszkania - 520.000 zł of. SBWLN 220. LOKUM, tel. 071/727-14-16 D01036049

DOM, Leśnica, 106/1300 m2, piętro w willi, do zamieszkania - 390.000 zł, of. SBWLN 195. LOKUM, tel. 071/727-14-16 D01036059

DOM, ok. Karłowic, 76 m2, parter urokliwej willi, po rem. - 360.000 zł, of. SBWLN 429. LOKUM, tel. 071/727-14-16 D01036069

DOM, Kuźniki, 89/700 m2, piętro willi, do zamieszkania - 520.000 zł, of. SBWLN 27. LOKUM, tel. 071/727-14-16 D01036079

DOM wolno stojący, ok. Kuźnik, 62/500 m2, piętro willi, cicha okolica - 270.000 zł, of SBWLN 200. LOKUM, tel 071/727-14-16 D01036089

DOM wolno stojący, ok. Leśnicy, 160/600 m2, komfortowy, spokojna okolica - 460.000 zł, of. SBWLN 562 LOKUM, tel. 071/727-14-16 D01036099

DOM wolno stojący, Kowale, 207/575 m2, komfortowy, do zamieszkania - 1.199.000 zł, of. SBWLN 490. LOKUM, tel. 071/727-14-16 D01036109

DOM wolno stojący, ok. Wilczyna, 160/600 m2, komfortowy, do zamieszkania - 460.000 zł, of. SBWLN 562. LOKUM, tel. 071/727-14-16 D01036119

DOM wolno stojący, Żórawina, 96/827 m2, stan deweloperski - 315.000 zł, of. SBWLN 85. LOKUM, tel. 071/727-14-16 D01036129

DOM wolno stojący, Jelcz-Laskowice, 112/1000 m2, stan deweloperski - 445.000 zł, of. SBWLN 401. LOKUM, tel 071/727-14-16 D01036139

DOM wolno stojący, Wilkszyn, 110/1000 m2, stan surowy otwarty - 270.000 zł of. SBWLN 194. LOKUM, tel. 071/727-14-16 D01036159

DOM w zabudowie bliźniaczej, ok. Długołęki, 240/1500 m2 - 360.000 zł, of. SBWLN 431. LOKUM, tel. 071/727-14-16 D01036169

DOM w zabudowie bliźniaczej, północna granica Wrocławia, 150/900 m2 - 350.000 zł, of. SBWLN 324. LOKUM, tel. 071/727-14-16 D01036179

DOM w zabudowie bliźniaczej, ok Długołęki, 200/1975 m2, po częściowym remoncie - 395.000 zł, of. SBWLN 395. LOKUM, tel. 071/727-14-16 D01036189

DOM w zabudowie bliźniaczej, kierunek Radwanice, 130/750 m2, poniemiecki - 315.000 zł, of. SBWLN 463. LOKUM, tel. 071/727-14-16 D01036199

DOM w zabudowie bliźniaczej, Oborniki Śląskie, 280/489 m2 - 295.000 zł, of. SBWLN 328. LOKUM, tel. 071/727-14-16 D01036209

DOM, gm. Miękinia, 150/1100 m2, nowy, do małego wykończenia, stan deweloperski - 520.000 zł, of. SBWLN 230. LOKUM, tel. 071/727-14-16 D01036219

DOM wolno stojący, ok. Sobótki, 200/1325 m2, do zamieszkania - 265.000 zł, of. SBWLN 247. LOKUM, tel. 071/727-14-16 D01036229

DOM wolno stojący, Mrozów, 150/750 m2, nowy, komfortowy, wykończony - 620.000 zł, of SBWLN 276. LOKUM, tel. 071/727-14-16 D01036239

DOM wolno stojący, Oborniki Śląskie, 220/400 m2, do zamieszkania - 430.000 zł, of. SBWLN 94. LOKUM, tel. 071/727-14-16 D01036249

DOM wolno stojący, gm. Czernica, 187/900 m2, stan surowy zadaszony - 320.000 zł, of. SBWLN 152. LOKUM, tel. 071/727-14-16 D01036259

DOM wolno stojący, ok. Prusic, 140/900 m2, do częściowego remontu - 190.000 zł of. SBWLN125. LOKUM, tel. 071/727-14-16 D01036269

DOM, ok. Trzebnicy, 80/750 m2, parter domu, do zamieszkania - 210.000 zł, of. SBWLN 118. LOKUM, tel. 071/727-14-16 D01036279

DOM wolno stojący, Osolin, 81/1400 m2, parter domu - 270.000 zł, of. SBWLN 175. LOKUM, tel. 071/727-14-16 D01036289

DOM wolno stojący, Wisznia Mała, 170/1000 m2, do zamieszkania - 300.000 zł, of. SBWLN 418. LOKUM, tel. 071/727-14-16 D01036299

DOM wolno stojący, ok. Trzebnicy, 117/2100 m2, do remontu kapitalnego - 166.000 zł, of. SBWLN 356. LOKUM, tel. 071/727-14-16 D01036309

DOM wolno stojący, ok. Obornik Śl., 100/875 m2, do remontu - 110.000 zł, of. SBWLN 356. LOKUM, tel. 071/727-14-16 D01036319

DOM wolno stojący, Długołęka, 200/1600 m2 + pomieszczenia gosp - 390.000 zł, of. SBWLN 469. LOKUM, tel 071/727-14-16 D01036329

DOM wolno stojący, gm. Długołęka, 150/900 m2, nowy, komfortowy - 430.000 zł of. SBWLN469. LOKUM, tel. 071/727-14-16 D01036339

DOM wolno stojący, ok. Szewc, 100/1200 m2, po częściowym remoncie - 450.000 zł, of SBWLN 258 LOKUM, tel. 071/727-14-16 D01036349

DOM w zabudowie bliźniaczej, Brzezia Łąka. 219/600 m2, 10-letni, do zamieszkania, stan bdb - 490.000 zł, of. SBWLN 499. LOKUM, tel. 071/727-14-16 D01036359

Dom - Mokronos Dolny
165 m2, 4 pokoje + salon,
cena - 580.000 zł
BN ARKA
071/333-22-32, 0-609 770 972

DOM wolno stojący, gm. Kobierzyce, 175/924 m2, do zamieszkania, 5 pokoi - 390.000 zł, of. 142. LOKUM. tel. 071/727-14-16 D01036369

DOM w zabudowie szeregowej, gm. Wisznia Mała, 74/100 m2, komfortowy, po kapitalnym remoncie - 260.000 zł, of. SBWLN 528 LOKUM, tel. 071/727-14-16 D01036379

● DOM lub mieszkanie we wsi Wierzbice, gm. Kobierzyce. Tel. 0509/90-93-83 N01016589

● DOM, z lokalami użytkowymi + maszyny do obróbki skrawaniem, we wsi Wierzbice, gm Kobierzyce Tel. 0509/90-93-83 N01016609

● DOM, nowy, komfortowy z 2006 r., pow 150 m2, z garażem wolno stojącym 33 m2, położony w sąsiedztwie lasu, w pięknej miejscowości Malin, 6 km od granicy Wrocławia. 6 pokoi, 2 łazienki, otwarta kuchnia, hall, pralnia/garderoba, w pełni wykończony i umeblowany - 1.150.000 zł . Zapraszam do oglądania! Tel 0502/92-47-92 N01033779

DOM, Krzyki, 180/420 m2, salon + taras, jadalnia, kuchnia, WC; 2 kondygnacja: 3 pokoje, łazienka, taras ze szklanym dachem + strych, okna PCV, ogrzewanie gazowe, działka zadrzewiona, grill, oczko wodne, garaż, alarm - 875.000 zł. DGN, tel. 071/364-31-86, 0504/22-90-73 W01026339

● DOM w zabudowie bliźniaczej, w Kiełczówku, 10 min od Hali Stulecia, piękna okolica, w pobliżu las, blisko powstającej obwodnicy miasta, 120 + poddasze 30 m2 + taras 20 m2, działka 500 m2. Tel. 0609/55-11-73, 0609/55-11-76 N01007859

DOM poniemiecki, wolno stojący, z zabudowaniami gosp., do kapitalnego remontu, Kępa, gm. Długołęka, 10 km od Wrocławia, pow. całk. 763 m2, pow. działki 6000 m2, ogromne możl. adaptacyjne - 599.000 zł do negocjacji,, tel. 071/363-71-07 www.mlynnieruchomosci.pl W01031469

DOM, w połud. okolicach Wrocławia, na nowym osiedlu, pow. użytk. 350 m2, pow. całk. 450 m2, częściowo podpiwniczony, garaż 40 m2, 6 pokoi, 2 kuchnie, 3 łazienki, salon 80 m2, z widokiem na Ślężę, może być dla jednej lub dwóch rodzin, nadaje się też na firmę działka 2.500 m2 - 980.000 zł. Tel. 0607/41-32-86

DOM, dwurodzinny, w zabud. bliźniaczej, nowo wybudowany, w spokojnej okolicy, 3 km od Oleśnicy, jedna połowa to 160 m2, do tego działka ok. 8 a, cena - 230.000 zł. Tel. 071/398-68-88, 0661/43-10-60

DOM, Sobótka, 220/530 m2, stan surowy zamknięty - 350.000 zł A YARD, tel. 071/341-75-63, 0601/85-88-30 D01037519

DOM, Wojszyce, szereg, 240/250 m2 - 885 000 zł BN, tel. 071/781-82-57, 0889/93-90-62 D01035309

DOM, 5-letni, na kameralnym osiedlu, ciekawie położony, w Kamieńcu Wrocł., pow. 214 m2, z garażem, kotłownia, ogrzew gazowe, kominek, 3 łazienki, sauna, jacuzzi, działka 1300 m2, ładna architektura ogrodowa, ręcznie wykonany płot drewniany - 1.450.000 zł. Kamieniec Wrocławski, tel. 0691/25-07-48

DOM JEDNORODZINNY, 2-kondygn., 6 pok., pow. użytk. 174 m2, pow. całk. 232 m2, pow. działki 1057 m2, energia el., Internet, woda, bez pośredn., garaż 1057, na os. domów jednorodz., poddasze użytkowe, stanie surowym zamkniętym w Kielczowie, ok. 15 min od pl. Grunwaldzkiego - 590.000 zł. Kielczów, powiat wrocławski, tel. 0605/65-80-60, 0665/24-34-58 II9CLJHJ

DOM, 2-kondygn., pow. użytk. 130 m2, pow. działki 450 m2, 4 pok., ogrz. gazowe - 585.000 zł. Kiełczów, tel. 0601/76-68-60 II9E3LEY

DOM, 2-kondygn., 6 pok., ogrz. miałowe, pow. użytk. 160 m2, pow działki 1000 m2, c.o., energia el., kanalizacja, telefon, woda, bez pośredn., do remontu, 2 garaże, jednorodzinny - 340.000 zł. Kluczbork, tel 0508/35-41-40, 071/398-97-66 II9E9FLC

DOM, poniemiecki, z cegły, do remontu, bez wilgoci, działka 706 m2, wszystkie media, 5 pomieszczeń + miejsce na garaż, do zamieszkania od zaraz, w gm. Bystrzyca Kłodzka - 85.000 zł w rozliczeniu przyjmę samochód. Kłodzko, tel 0665/46-32-78

DOM wolno stojący, pow. 82 m2, po remoncie, nowy dach, garaż na 2 samochody, działka o pow. 61 a, 4 km od Kłodzka - 330.000 zł. Kłodzko, tel 0728/11-97-58 Y00020949

DOM, nowy, pow. 330 m2, działka o pow. 800 m2, 17 pomieszczeń, Kobyla Góra, wielkopolskie, 65 km od Wrocławia, lasy, zalew, ryby, grzyby, miejscowość turystyczna - 695.000 zł lub zamienię na 2, 3 mieszkania lub dom we Wrocławiu. Kobyla Góra, powiat ostrzeszowski, tel. 0601/74-82-51

DOM WOLNO STOJĄCY, 3-kondygn. + poddasze użytk. pow. działki 916 m2, pow użyt. 202 m2, parter - salon, pokój, kuchnia, garderoba, hol, łazienka, piętro - 3 syp., pokój, łazienka, do zamieszk. od zaraz, garaż, budynek gosp. 118,8 m2, mieszkalny: łazienka, kuchnia, 4 pokoje - 550.000 zł. Kobyla Góra, powiat ostrzeszowski, tel. 0500/86-37-60 0627316105 II9AK7WR

DOM + zabudowania gosp., w tym 2 ha pola, w Miłkowicach koło Legnicy - 350.000 zł. Legnica, tel. 076/818-15-10, 0793/93-77-41 Q00020509

DOM wolno stojący, w Legnicy, wysoki standard, atrakc. lokalizacja - 499.990 zł. Legnica, tel. 0693/04-64-44

DOM, 2-kondygn., 4 pok., ogrz. węglowo-koksowe, pow. użytk. 130 m2, pow. całk. 150 m2, pow działki 700 m2, c.o., energia el., gaz, internet, kanalizacja, telefon, woda, bez pośredn., do zamieszkania od zaraz. jednorodzinny, zagosp. ogród, kuchnia, łazienka - 260.000 zł Lubiąż, powiat wołowski, tel. 0513/53-96-67 II9EENRL

DOM, wolno stojący, w Miękini koło Wrocławia, pow. użytkowa 200 m2, budynek gospodarczy o pow 100 m2, działka o pow. 13 arów - 220.000 zł. Lubin, tel. 0605/40-20-43, 0607/35-12-66 II99HXEE

DOM, 1-kondygn., 5 pok., pow. użytk. 190 m2, pow. całk. 212 m2, pow. działki 990 m2, c.o. gazowe, piec Duval, energia el., siła, gaz, kanalizacja, woda, bez pośredn., do zamieszkania od zaraz. garaż, na os. domów jednorodzinnych - 670.000 zł do negocjacji. Lubin, tel 0511/49-94-77 II9CHMRT

DOM. 1-kondygn., pow. użytk. 120 m2, pow. całk 200 m2, pow. działki 603 m2, 4 pok. ogrz. miałowe, bez pośredn., c.o. miałowe, do zamieszkania od zaraz, energia el. (siła), Internet, jednorodzinny. kanalizacja na os. domów jednorodz., poddasze użytkowe - 430.000 zł do negocjacji. Międzybórz, powiat oleśnicki tel. 0665/06-86-09 II994WW3

DOM, do adaptacji oraz pomieszczenia na działalność gospodarczą, staw. grunt 1,2 ha. 14 km od Gubina w miejscowości Jasienica - 260.000 zł lub zamienię. wydzierżawię lub inne propozycje. Nowa Sól, tel. 0601/79-72-31

DOM, jednorodzinny, w Oleśnicy. na pięknym osiedlu Ratajе, pow. 170 m2 + 90 m2 piwnica i garaż, wysoki standard wykończenia (kominek, parkiety), bez pośredników, do zamieszkania od zaraz, umeblowane - 550.000 zł. Oleśnica, tel. 0607/61-55-88

DOM, NOWY DOM OŁAWA, MARCINKOWICE pow całk. 136,00 m2, pow działki 250 m2, c.o., energia el., gaz, kanalizacja, telefon, woda, bez pośredn., do zamieszkania od zaraz, garaż, jednorodzinny poddasze użytkowe, Golowy. CEN 459 000 ZŁ BRUTTO TEL 0607 079 169 - 459.000 zł cena brutto. OŁAWA, powiat OŁAWA. tel 071/303-44-30, 0607/07-91-69 II9CLEF9

DOM, pow. całk. 190 m2, pow. działki 700 m2, 2 garaże o pow 45 m2, może być na działalność gospodarczą, zagospodarowana działka. atrakcyjna lokalizacja, ogrzewanie olejowe, kominek, 3 km od Bolesławca - 450.000 zł. Otok, tel. 075/789-77-99 II99A7K4

DOM, pow. całk. 190 m2. pow. działki 700 m2. w Otoku, 3 km od Bolesławca, wyposażony, garaż. zagospodarowana i ogrodzona działka, atrakcyjna lokalizacja, piec drzewny, kominek, balkon, taras - 470.000 zł. Otok, powiat bolesławiecki, tel 0697/39-38-18, 0781/36-01-26 II99A7KN

DOM, 2-kondygn., pow. użytk. 145 m2, pow. działki 1120 m2, jednorodzinny, na osiedlu domów, wszystkie media, podpiwniczony, działka własnościowa, budynek gospodarczy, stan b. dobry - 449.000 zł. Rawicz, tel. 0663/77-41-70, 0693/62-98-78 II9CLCFR

DOM. pow. całk. 143 m2, pow. działki 1000 m2, wolno stojący, w Siedlcach koło Lubina, nowy - 480.000 zł (do negocjacji) lub zamienię na mieszkanie w Lubinie Siedlce 41s, powiat lubiński, tel. 0509/04-33-38 II99LLRN

DOM, 2-kondygn., pow. użytk. 98 m2, pow. całk 98 m2, pow. działki 900 m2, 3 pok., ogrz. kominkowe - 510.000 zł Bez negocjacji. Sobótka, powiat wrocławski, tel. 0507/11-47-28 II9EEPMC

DOM, 2-kondygn., pow. użytk. 130 m2, pow. działki 700 m2, 4 pok., ogrz. gazowe, c.o., do zamieszkania od zaraz, dwurodzinny, energia el., gaz, kanalizacja, możl. rozbudowy, telefon, woda, w zabudowie bliźniaczej, w Świętej Katarzynie, osobne wejście - 350.000 zł (do neg.) lub zam. na mieszk. 2- albo 3-pok. na Krzykach. Święta Katarzyna, powiat wrocławski, tel. 071/311-65-05, 0507/52-57-74 II9939L9

DOM, pow 110 m2 + warsztat o pow. 250 m2, działka o pow. 1100 m2, wiata przy warsztacie o pow. 120 m2, pomieszczenia socjalne o pow. 40 m2, warsztat nadaje się na każdą działalność - 1.250.000 zł. Święta Katarzyna, powiat wrocławski, tel. 0509/52-94-64

DOM W ZABUDOWIE BLIŹNIACZEJ, w Wilczycach, 500 m od tablicy Wrocław, pow. użytk. 151 m2, pow. całk. 288 m2, pow działki 535 m2, z 2007 r., odebrany, z wyposażeniem (m.in. kuchnia Forte z AGD Bosch). wysoka jakość wykończenia, od właściciela - 1.290.000 zł Wrocław, tel. 0668/46-08-40

DOM poniemiecki, w Jelczu-Laskowicach, w trakcie remontu (nowy cały dach oraz strop), atrakcyjna lokalizacja, ładna okolica, działka pow. 19 a, budynki gosp., pilnie - 325.000 zł. Wrocław, tel. 0604/99-88-44

DOM, do remontu kapitalnego, pow. 50 m2, ogrodzona działka o pow. 2000 m2, w Lubiążu, b. atrakcyjna lokalizacja (z widokiem na zamek) - 160.000 zł. Wrocław, tel. 0605/62-00-14

DOM w zabudowie bliźniaczej, w Wilkszynie, 1 km od granicy miasta, stan deweloperski, pow. 150 m2, z możliwością adaptacji strychu, z dobrych materiałów, działka 750 m2 - 699.000 zł. Wrocław, tel. 0504/33-17-69

DOM, 5-letni, na kameralnym osiedlu, ciekawie położony w Kamieńcu Wr., pow. użytk. 214 m2 z garażem, kotłownia, ogrzew. gaz. + kominek z rozprowadzeniem ciepła, 3 łazienki, sauna, jacuzzi, działka 1300 m2 - 1.050.000 zł. Wrocław, tel. 0669/47-04-00

DOM, z basenem, stawem, ok. Twardogóry, pow. 178 m2, nowy, 5 pokoi, działka o pow. 4030 m2, media, duży basen, nowe ogrodzenie, 2 tarasy, kominek, atrakcyjna lokalizacja - 499.000 zł lub zamienię na mieszkanie we Wrocławiu. Wrocław, tel. 0663/38-88-88

DOM, nowo wybudowany, pow 170 m2, działka 1200 m2, w Brzezinie, 2 km od granicy miasta, garaż, ocieplony, okna „złoty dąb", drzwi wejściowe drewniane, rozprowadzona hydraulika, c.o., insl. elektr., wylane posadzki, ogrzew. podłogowe, komunikacja miejska - 569.000 zł. Wrocław, tel. 0609/99-68-88

DOM, 1-kondygn., 7 pok., ogrz. gazowe, pow. całk. 210 m2, pow. działki 1406 m2, energia el., gaz, Internet, kanalizacja, telefon, woda, do zamieszkania od zaraz, garaż, jednorodzinny, możl. rozbudowy, na os. domów jednorodz., poddasze użytkowe, na Oporowie - 1.999.000 zł. Wrocław, tel. 0609/90-20-60 II9933T3

DOM, 3-kondygn., pow. całk. 180 m2, 7 pok., ogrz. gazowe, bez pośredn., do zamieszkania od zaraz, energia el., garaż, gaz, Internet, jednorodzinny, kanalizacja, możl. rozbudowy, na os. domów jednorodz., telefon, woda, zagospodarowany ogród, po remoncie - 850.000 zł. Wrocław, tel. 0600/93-77-93 II9CHHXJ

DOM DWURODZINNY, pow. całk. 192,00 m2, pow. działki 330 m2, 8 pok., ogrz. gazowe, c.o. Junkers kondens., energia el. (siła), gaz, Internet, kanalizacja, telefon, woda, bez pośredn., do zamieszkania od zaraz, garaż wiata - 850.000 zł w rozliczeniu możliwe z mieszkanie. Wrocław, tel 0502/59-70-13 II9CLHY4

DOM, nowy, we Wrocławiu, w dzielnicy Karłowice, boczna ul. Kasprowicza, 3-kondygn., pow. użytk. 270 m2, pow. działki 550 m2, 6 pokoi, garaż, bardzo atrakcyjny, bez pośredników - 1.990.000 zł. Wrocław, tel 0515/07-41-20, 0515/07-41-19 II9CHNPN

DOM, 3-kondygn., pow. użytk. 250.00 m2, pow. działki 480 m2, wolno stojący, na parterze hol z kominkiem, sauna, łazienka z kabiną prysznicową i łaźnią parową, garaż z kanałem oraz gabinet z oddzielnym wejściem, poczekalnią i toaletą, na 1. piętrze hol - 1.690.000 zł. Wrocław, tel. 0601/72-43-13 II9CWPEW

DOM W ZABUDOWIE BLIŹNIACZEJ, nowo wybud., pow. użytk. 175 m2, całk. 200/600 m2 (działka), 6 pok., CO gazowe, ładna bryła (dach wielospadowy), ciekawy rozkład, cicha, spokojna i zielona okolica, Mokronos Dolny 1.5 km od Wrocławia (południe), 2.5 km od centrum handlowego na Bielanach - 999.000 zł (bez pośredników). Wrocław, powiat Mokronos Dolny, tel. 0601/38-20-39, 0605/99-61-13 II9EENRA

DOM, pow. całk. 200 m2, pow. działki 700 m2, 6 pok., z krytym basenem, na Kuźnikach, wysoki standard - doskonały stan techniczny, piękny ogród, garaż, klimatyzacja, elektryczne rolety, wszystkie media, kameralne osiedle, łatwy dojazd, asfaltowa droga - 895.000 zł (MS Nieruchomości). Wrocław, tel. 071/782-63-41, 0511/55-33-11 II9CR7CN

DOM, 5 pok., pow. użytk. 200,00 m2, pow. działki 300 m2, Krzyki - Gaj, wolno stojący typu Gierek, wszystkie media, dojazd asfaltową ulicą, doskonała lokalizacja - kameralne osiedle domów jednorodzinnych, możliwość rozbudowy, okazyjna cena - 655.000 zł (MS Nieruchomości). Wrocław, tel. 071/782-63-42, 0501/22-15-15 II9CR7WC

DOM, pow. całk. 156 m2, pow. działki 624 m2, pół bliźniaka, Mokronos Dolny obok Oporowa, wykończony z zewnątrz, wnętrze do wykończenia, rozprowadzona insl. elektr., działka ogrodz., z pustaków ceramicznych, dachówka ceramiczna, rynny miedziane, okna drewn. - 580.000 zł (MS Nieruchomości). Wrocław, tel. 071/782-63-42, 0511/55-33-11 II99AAWH

DOM, przedwojenny, do remontu kapitalnego, w Radomirowicach, ok. Kluczborka, stodoła, działka o pow. 3000 m2, prąd, woda, telefon, droga asfaltowa, lasy grzybowe, park krajobrazowy - 69 000 zł. Wrocław, tel. 0509/40-07-24 Q00021029

DOM, w Krynicznie, ok. Środy Śląskiej, 14 km od Wrocławia, parterowy, z poddaszem użytkowym (do wykończenia), wszystkie instalacje, działka 1100 m2, teren zagospodarowany, ogrodzony, przy drodze asfaltowej - 450.000 zł. Wrocław, tel. 0509/40-07-24 Q00021049

DOM, nowy, w zachodniej ok. Wrocławia, pow. 170 m2, działka o pow. 1200 m2, stan deweloperski, bez pośredników - 485.000 zł. Wrocław, tel. 0509/40-07-24 Q00021069

DOM W GÓRACH, k. Sokolca, nowy, parterowy, 150/2000 m2, dolina w lesie - 290.000 zł. Wrocław, tel. 0511/34-58-55 D01020719

DOM, pow. 290 m2 + pracownia o pow. 300 m2, wjazd i wyjazd dla tirów - 1.400 000 zł. Wrocław, tel. 071/354-25-61, 0607/28-85-68

DOM, koło Sobótki, stary - 280.000 zł. Tel. 0603/76-58-03

DOM, z lat 30., w Szymanowie, pow. trzebnicki, pow. 209/1100 m2, po remoncie + pomieszczenia gosp., garaż, duża stodoła z pomieszczeniem na działalność gosp., duże podwórko, z ogródkiem oraz działka budowlana o pow. 1200 m2 - 1 100.000 zł. Tel. 0513/85-38-19, 0511/31-31-16

DOM, nowy, w Bielanach Wrocławskich, 200 m2, wykończony, działka 1500 m2, stan deweloperski, wysoki standard, bez pośredników - 1.690.000 zł. Tel. 0784/34-33-43

DOM, pow. 100 m2, nowy, murowany, działka o pow. 1000 m2, ogrodzona, pięknie położona, 50 m od trasy Milicz-Sułów - 300.000 zł lub zamienię na mieszkanie 3-pokojowe we Wrocławiu. Tel. 0723/72-72-55 po godz. 16

DOM, z cegły, pow. 250 m2 + zabudowania gosp., działka 1 ha, w Bożkowicach, blisko granicy niemieckiej i czeskiej, 20 km od Świeradowa Zdrój - 350.000 zł. Bożkowice, powiat lubański, tel. 0693/37-80-98

DOM, 2006 r., pow. 192 m2, dwa wejścia, działka 1450 m2, mała oczyszczalnia, piec na ekogroszek, możl. spłaty ratalnej, możl. budowy 2. domu - 720.800 zł. Chrząstawa Wielka, powiat wrocławski, tel. 0693/29-78-87, 0501/04-90-31

DOM wolno stojący, nowy, komfortowy, pow. 180 m2, działka o pow. 1000 m2 - 845.000 zł. Długołęka, powiat wrocławski, tel. 0698/53-73-15

DOM w zabudowie szeregowej, pow. 240 m2, ogród + garaż - 520.000 zł. Dzierżoniów, tel. 074/831-39-39, 0694/52-65-70

DOM, pow. 120 m2, działka 3 a, do małego remontu - 110.000 zł. Gola, powiat wschowski, tel. 0724/17-48-61

DOM wolno stojący, w Kiełczowie, 360/904 m2, 2. piętrowy, parter do zamieszkania, 1. piętro do częściowego wykończenia, 2 piętro do aranżacji, wejścia bezkolizyjne, 3-rodzinny, nadaje się na przedszkole, pensjonat, hotel, działka zadrzewiona, garaż 40 m2, 2 tarasy - 860.000 zł - do negocjacji. Kiełczów, powiat wrocławski, tel. 0607/60-99-15

DOM, do wykończenia, w Kłodzku, pow. 150 m2, działka 960 m2, wszystkie media - 320.000 zł. Kłodzko, tel. 0505/16-10-90

DOM, 3-pokojowy, pow. 80 m2, garaż - 135.000 zł lub zam na mieszkanie 3-pokojowe w okolicy Lubania. Lubań, tel. 0605/57-46-84, 0695/84-76-49

DOM poniemiecki, pruski mur, działka 7 arów - 140.000 zł. 59-600 Lwówek Śląski, tel. 0505/94-83-40

DOM jednorodzinny, pow. 220 m2, działka 11 a, w Miłocicach, atrakc. lokalizacja - 380.000 zł. Miłocice, tel. 071/313-83-93, 0602/77-56-63

DOM wolno stojący, w Domaszczynie, pow. 230 m2, na działce o pow. 9 a - 450.000 zł. Mirków, powiat wrocławski, tel. 0668/49-46-90

DOM jednorodzinny + zabudowania gosp., działka pow. 40 a, w miejscowości Jezierzyce Wielkie, gm. Jordanów Śląski - 250.000 zł lub zam. na mieszkanie w Niemczy. Niemcza, tel. 074/837-64-30, 0887/37-84-09

DOM, do remontu, w miejscowości Bierzów - 60.000 zł. Przylesie, tel. 0668/13-35-42, 077/412-39-95

DOM, gm. Sobótka, pow. 120 m2, działka 8 a, na posesji 2 garaże - 120.000 zł Sobótka, powiat wrocławski, tel 0505/31-69-97

DOM, typ kanadyjski, nowy, drewniany, w elementach, parterowy, pow. 100 m2 - 800 zł/m2. Stara Huta, tel. 071/384-98-46

DOM, wolno stojący, pow. 180 m2, działka 513 m2, w Szklarach, przy trasie E8, 55 km od Wrocławia, 4 pokoje, salon, jadalnia, łazienka, kuchnia, piwnica, poddasze, budynek gospodarczy, garaż, dom po remoncie, do zamieszkania od zaraz - 190.000 zł. Szklary, powiat ząbkowicki, tel. 0666/81-55-86

DOM wolno stojący, 155 m2, działka 640 m2, w Środzie Śl., nowy, poddasze użytkowe, w rozliczeniu może być mieszkanie we Wrocławiu - 450.000 zł. Środa Śląska, tel. 071/322-07-11, 0501/33-27-72

DOM wolno stojący, nowy, pow. 240 m2, w Witoszowie Dolnym, działka pow. 10 a, okna plastikowe, brama garażowa na pilota, dachówka ceramiczna, ocieplony wełną mineralną, częściowo wykonana inst. elektryczna, suche tynki - 520.000 zł. Świebodzice, powiat świdnicki, tel. 0692/27-23-54

DOM W ZABUDOWIE BLIŹNIACZEJ, pow. 430/147 m2, ogrodzony, wykończony, kostka brukowa, tarasy - 550.000 zł. Wilczyce, powiat wrocławski, tel. 0793/00-43-53, 071/346-93-28

DOM wolno stojący, w Wińsku, działka 8 a, 2-kondygn., 3 pokoje, salon, 2 łazienki, garaż, piwnica, zabudowania gospod., z lat 80., do zamieszkania od zaraz, cena do uzgodnienia - 400.000 zł. Wińsko, powiat wołowski, tel. 0604/61-11-18

DOM, wolno stojący, nowy, w Nadolicach Małych, 3 km od Wrocławia, dom parterowy, z użytkowym poddaszem, na działce 8 a, kanalizacja, prąd, woda, do zamieszkania w ciągu miesiąca, na nowym osiedlu domów jednorodzinnych - 750.000 zł. Wrocław, tel. 0601/57-10-21

DOM jednorodzinny - 550.000 zł lub zamienię na sprzęt budowlany (dźwig, koparki itp.). Wrocław, tel. 0692/99-40-28

DOM, w zabudowie szeregowej, Wrocław-Strachocin, 236 m2, 3 sypialnie, salon, poddasze użytkowe, kuchnia w pełni wyposażona, niewielki ogródek, spokojna dzielnica, 10 min od pl. Grunwaldzkiego, b. blisko przystanek autobusowy - 750.000 zł. Wrocław, tel. 0502/72-41-33

DOM jednorodzinny, 180 m2, działka 580 m2, 7-letni, położony wśród starodrzewia w Obornikach Śląskich, do zamieszkania od zaraz - 680.000 zł. Wrocław, tel. 0693/30-30-30

DOM wolno stojący, 120 m2, z poddaszem do adaptacji oraz hala gosp. (może pełnić rolę magazynu - ogromne przesuwane drzwi), z warsztatem i kanałem, okolice Wałbrzycha, betonowa rampa do rozładunku np. ciężarówek, kanalizacja, prąd, woda, działka o pow ponad 4000 m2 - 590.000 zł. Wrocław, tel. 0663/75-48-81

DOM, murowany, na parterze, piętro, garaż, 4 pokoje, 2 kuchnie, 2 łazienki, salon z kominkiem, ogrzew. elektryczne, telefon, internet, pow. 176 m2, ogrodzony, na działce 871 m2, 33 km od Wrocławia, w Przemiłowie, gm. Sobótka - 365.000 zł. Wrocław, tel. 071/347-89-63

DOM jednorodzinny, os. Muchobór Wielki, pow. 240 m2, działka 1256 m2, budynek gosp., na każdą działalność - 1.190.000 zł. Wrocław, tel. 0505/06-60-05, 071/357-23-74

DOM wolno stojący, pow. 200 m2, działka o pow. 873 m2, na os. Złotniki - 950.000 zł. Wrocław, tel 0888/61-94-57

DOM wolno stojący, piętrowy, podpiwniczony, z lat 80., 6 pokoi, 2 kuchnie, 2 łazienki, garaż, w Nowej Soli, działka 650 m2, ogrodzenie metalowe - 450.000 zł lub zamienię na dom we Wrocławiu albo inne propozycje. Wrocław, tel. 0500/68-37-28

DOM wolno stojący, pow 160 m2, działka pow. 19 a, na każdą dział. gosp., w Ząbkowicach Śląskich - 240 000 zł. Ząbkowice Śląskie, tel. 074/815-23-53

DOM poniemiecki, pow. 300 m2 - 150.000 zł. Zebrzydowa, powiat bolesławiecki, tel. 0885/32-26-13

DOM LETNISKOWY, 1-kondygn., pow. użytk. 85 m2, pow. działki 250 m2, 4 pok., ogrz. kominkowe, do zamieszkania od zaraz, energia el., garaż, jednorodzinny, kanalizacja, na os. domów jednorodz., woda, całoroczny, 70 metrów od jeziora Powidzkiego (woj. wielkopolskie) - 165.000 zł do negocjacji. Przybrodzin, powiat słupecki, tel. 0517/36-47-52 II9EENLK

DOM LETNISKOWY, w Ostrowie nad Pilicą, 35 m2, 10 km od Sulejowa, działka uzbrojona o pow. 1000 m2, ogrodzona, oświetlona, woda, prąd, księga wieczysta - 40.000 zł. Wrocław, tel. 0512/92-65-12

DOM LETNISKOWY, nad Jeziorem Otmuchowskim - 18.000 zł. Paczków, powiat nyski, tel. 0600/20-42-07

DOM LETNISKOWY, piętrowy + garaż, 110 m2, prąd, woda, kanalizacja, 20 m od Jeziora Doblegniew na Pojezierzu Drawskim - 95.000 zł. Zielona Góra, tel. 0502/65-46-23

DOM NA WSI, 2-kondygn., pow. użytk. 100 m2, pow. całk. 200 m2, pow. działki 1600 m2, we wsi Gębice, w okolicy Strzelina, w woj. dolnośląskim, budynki gospodarcze, sad o pow. 0.42 ha, łąka o pow. 0.32 ha, w okolicy ośrodka wypoczynkowego w Białym Kościele - 200.000 zł. Gębice, powiat strzeliński, tel. 0666/51-20-25 II9A4LXF

DOM NA WSI, w Jastrzębiej, zabudowania gosp., działka 30 a - 170.000 zł Jastrzębia, powiat górowski, tel. 0663/64-02-99

DOM NA WSI, 2-kondygn., pow. użytk. 170.00 m2, pow. całk. 253.00 m2, pow. działki 1086 m2, 5 pok., ogrz. gazowe, c.o. gazowe, energia el., gaz, woda, nowo wybud., w małej miejscowości k Jelcza-Laskowic, niecałe 18 km od granic Wrocławia - 395.000 zł www.silvercity.pl oferta nr 146. Jelcz-Laskowice, powiat oławski, tel. 071/372-14-33, 0609/46-86-36 II9CWT3M

DOM NA WSI, o pow. 120 m2, po remoncie, do zamieszkania, 3 budynki gosp., możl. budowy domu - 180.000 zł. Wąsosz, powiat górowski, tel. 0886/40-99-52

DOM NA WSI, pow. 100 m2, wraz z budynkiem gospodarczym, okolice Kalisza, wyposażony, duża działka, możliwość prowadzenia działalności gosp. - 220.000 zł. Wieruszów, tel. 062/783-57-73, 0503/44-79-61

DOM NA WSI, 2-kondygn., 5 pok., pow. użytk. 250,00 m2, pow. całk. 290,00 m2, pow. działki 1800 m2, energia el., woda, do remontu, jednorodzinny, do kapitalnego remontu, atrakcyjna cena (do negocjacji), nieruchomość na działce o pow. 1800 m2 - 216.000 zł www.silvercity.pl oferta nr 165. Wrocław, tel. 071/372-14-33, 0693/62-18-21 II9CWRWN

DOM NA WSI, do remontu, w centrum wsi Oleśnica Mała, blisko autostrady A4, przy parku z pięknym pałacem, murowana stodoła, 2-kondygn., pow. użytk. 80 m2, pow. działki 3000 m2, 3 pok., energia el., kanalizacja, woda - 110.000 zł. Wrocław, tel. 0515/07-41-20, 0515/07-41-20 II9E3NWN

DOM NA WSI + zabudowania gosp., działka o pow. 50 a, duży ogród - 300.000 zł. Białawy Wielkie, powiat wołowski, tel. 0889/72-20-36

DOM NA WSI dwurodzinny, w Brzezinie k. Brzegu, pow. 230 m2, działka 32 a, 2 garaże, po rem., 2 osobne wejścia - 750.000 zł. Brzeg, tel. 0514/90-86-84

DOM NA WSI, 6 km od Szprotawy, pow. 94 a, dużo drzew owocowych, budynki gospodarcze, 2 garaże; blisko las i rzeka, ładnie położony - 115.000 zł. Cieciszów, tel. 0661/72-12-75

DOM NA WSI wolno stojący, po remoncie kapitalnym, poddasze do wykończenia, pow. 100 m2, do zamieszkania od zaraz, działka 31 a + budynki gosp. o pow. 110 m2 - 240.000 zł. Czerwona Woda, powiat zgorzelecki, tel 0503/46-06-77

DOM NA WSI, piętrowy, 5 pokoi, kuchnia, łazienka, c.o., piwnica, stajnia, budynek gospodarczy (dawna stolarnia), pow. 80 m2, działka 39 arów - 140.000 zł. Płóczki Górne, powiat lwówecki, tel. 0885/88-82-16

DOM NA WSI, pow 120 m2 + zabudowania gosp., działka pow. 30 a - 170.000 zł. Podgaj, powiat strzeliński, tel. 0691/96-93-25

DOM NA WSI wolno stojący, ocieplony, c.o., pow. 150 m2, po rem kapit., działka ogrodzona, do zamieszkania od zaraz, bez pośredników - 4.000 zł/m2. Środa Śląska, tel. 0791/89-50-05

DOM NA WSI poniemiecki, pow. użytk. 160 m2, wszystkie media, strych do adaptacji na całej pow. domu, 4 pokoje, w tym lokal sklepowy, osobne wejście, sad, spokojna okolica - 290.000 zł. Wrząca Śląska, powiat górowski, tel. 0695/43-73-36

DOM NA WSI poniemiecki, pow. 120 m2, garaż, działka o pow. 10 a, 60 km od Wrocławia - 155.000 zł. Ziębice, powiat ząbkowicki, tel. 0600/04-20-58

DOM W BUDOWIE wolno stojący, ok. Obornik Śl., 170/1000 m2 - 260.000 zł, of. SBWLN 202. LOKUM, tel. 071/727-14-16 D01036149

DOM W BUDOWIE, stan surowy zamknięty, 1 km od Legnicy, pow. 155 m2, z garażem, c.o., przyłącze wody i prądu, ocieplony - 460.000 zł. Legnica, tel. 076/862-08-23, 0660/69-57-79

DOM W BUDOWIE, pow. 126 m2, 3 km od Wrocławia, pow. działki 323 m2, 6 pok., energia el., Internet, kanalizacja, telefon, woda, indyw. projekt, na os. domów jednorodz., nowo wybud., poddasze użytkowe, w zabudowie bliźniaczej, w Mokronosie Górnym - 539.000 zł (możliwość wykończenia do stanu deweloperskiego). Mokronos Górny, powiat wrocławski, tel. 0608/28-14-61 do godz. 16 II99CXE9

DOM W BUDOWIE, Psary-Szymanów, pow. użytkowa 220 m2, 2 km od Wrocławia, stan surowy zamknięty, do wykończenia, działka 900 m2, wszystkie media, kanalizacja, telefon, księga wieczysta, bez pośredników, spokojna okolica - 490.000 zł. Szymanów, powiat wrocławski, tel. 0790/45-95-95

DOM W BUDOWIE, w Wilkszynie, stan surowy zamknięty, zrobiona inst. elektr. i woda, działka 1.875 m2 - 800.000 zł. Wrocław, tel. 0601/79-10-13

DOM W BUDOWIE, stan surowy, pow. 140 m2, pow. działki 1300 m2, ściany z pustaków ceramicznych, dachówka ceramiczna, piękna i spokojna okolica, w okolicy Oleśnicy - 299.000 zł (do negocjacji). Wrocław, tel. 0603/76-98-32 II94KCPP

DOM W BUDOWIE, 1-kondygn., pow. użytk. 190.00 m2, pow. całk. 210.00 m2, pow. działki 1000 m2, 6 pok., nowo wybud., znajduje się na skraju dużej wsi Dobrzeń (nowa szkoła, przychodnia, sklepy, linia PKS do Wrocławia i Oleśnicy) b dobry dojazd ok. 15 min - 259.000 zł. Wrocław, tel. 0506/17-28-52 II9CR4L4

DOM W BUDOWIE, w Marcinkowicach, pow. 160 m2, stan surowy otwarty, działka 11 a, ogrodzona, zagospodarowana, wszystkie media - 380.000 zł. Tel. 0694/20-49-25

DOM W BUDOWIE, w Jelczu-Laskowicach, nad stawem, stan surowy otwarty, doprowadzone wszystkie media, działka 9 a, na działce domek drewniany całoroczny, zamieszkany, 3 pokoje, kuchnia, łazienka, kominek, tuje - 270.000 zł. Jelcz-Laskowice, powiat oławski, tel. 0601/78-88-13

DOM W BUDOWIE, stan surowy zamknięty, okna PCV, kolor ciemny dąb, dach 2-spadowy, ceramicznY + lukarny, 2 balkony południowa- zach. strona, drzwi (wschód), garaż 2-stanowiskowy, działka 238 m2 - 600.000 zł. Kiełczów, powiat wrocławski, tel. 071/398-84-85, 0516/25-70-47

DOM W BUDOWIE, pow. 210 m2, stan surowy zamknięty, działka o pow. 9.5 a + zabudowania gosp., prąd, woda, w Dębnie Polskim, w okolicy Rawicza - 300.000 zł. Miejska Górka, powiat rawicki, tel. 0501/20-82-72

DOM W BUDOWIE, stan surowy zamknięty, pow. 168 m2, działka 1000 m2, wolno stojący, zbudowany z najlepszych materiałów, dach Braas, Porotherm ceramiczny, okna plastikowe, media, nowe osiedle w Marcinkowicach - 440.000 zł Oława, tel 0601/41-79-44

DOM W BUDOWIE, 17 km od Wrocławia w kier. na Warszawę, w miejscowości Slępin, rok budowy 2007, wykonany w 90%, pow. 130 m2, działka 900 m2 - 430.000 zł do negocjacji lub zamienię na mieszkanie. Slępin, powiat wrocławski, tel. 0605/13-58-70

DOM W BUDOWIE, stan surowy, typ LMB24, pow. 110 m2, działka 1100 m2, z 2008 r., 17 km od Wrocławia w kier. na Warszawę, w miejscowości Stępin - 320.000 zł. Stępin, powiat wrocławski, tel. 0605/13-58-70

DOM W BUDOWIE, stan surowy otwarty, pow. 150 m2, działka pow 15 a, w miejscowości Biały Kościół gm. Strzelin - 240.000 zł. Strzelin, tel. 071/725-55-23, 0664/60-41-32

DOM W BUDOWIE, 100 m2, działka 1300 m2 + działka rolna 5600 m2, Kryniczno, 3 km od Wrocławia, niepospolita, b. ładna działka, zadrzewiona, zaciszna, staw o pow 400 m2, altana 20 m2 - 1.500.000 zł. Wrocław, tel. 0502/16-42-76

DOMY: Kołobrzeg, wolno stojący, pow. 140 m2, działka 5400 m2 - 330.000 zł, ok. Leśnicy, dom 140 m2, budynek gosp., działka 1500 m2 - 430.000 zł, ok. Radwanic, dom + budynek gosp. 460 m2, działka 1200 m2 - 1.400.000 zł. GL-CONSULT, tel. 071/355-70-42, 071/359-90-22, 0501/14-78-67 0505/94-19-57 N01028909

DOMY: Zachód Wrocławia, pow. 270 m2, 1993 r., 7 pokoi, w tym 2 salony, 2 łazienki, działka 3330 m2, wiata na 2 samochody, warsztat - 1.520.000 zł, Sobótka, wolno stojący, pow. 400 m2, działka 1000 m2 - 1.100.000 zł. GL-CONSULT, tel. 071/355-70-42, 071/359-90-22, 0501/14-78-67, 0505/94-19-57 N01028919

DOMY NA WSI, k. Wołczyna, przedwojenny, pow. 130 m2, do zamieszkania od zaraz, nowe c.o., miedziane rury, 3 pokoje, kuchnia, łazienka, drugi nowy, do niewielkiego wykończenia, 150 m2, na mieszkanie lub na działalność gospodarczą, oba stojące na działce 10 a - 215.000 zł. Wołczyn, powiat kluczborski, tel. 0695/79-12-71

DOMY W BUDOWIE, z garażem, 4 domy w trakcie budowy, w tym 2 zadaszone, powstały 4 nowe działki uzbrojone, 25 km od Wrocławia, w kierunku na Poznań - 1.200.000 zł. Tel. 0502/35-27-64

POŁOWA DOMU, w dolinie Baryczy, 12 km od Rawicza, pow. użytk. 100 m2, działka 8 a, pom. gosp., garaż na 2 samoch. z kanałem i strychem, 4 pokoje, salon kominkowy, duża kuchnia, łazienka z jacuzzi i kabiną, ogrzew. gaz.(miedziane), drewniane podłogi, nowe okna i drzwi - 550.000 zł. Tel. 0607/40-20-17

POŁOWA DOMU, bliźniaka (nowe budownictwo), we wsi Pełczyce, gm. Kobierzyce, dobra lokalizacja lub wynajmę. Tel. 0509/90-93-83 N01016579

POŁOWA DOMU, osobne wejście, pow. 170 m2, na parterze - 300.000 zł. Kosiska, powiat jaworski, tel. 0603/95-02-92

POŁOWA DOMU, w Osolinie, pomieszczenia gosp., 3 pokoje, kuchnia, łazienka, razem 84 m2, do małego remontu, osobne wejście, działka 14 a, garaż na 2 samochody - 270.000 zł. Osolin, powiat trzebnicki, tel. 0606/63-77-13

POŁOWA DOMU PONIEMIECKIEGO, po częściowy remoncie, 40 km od Wrocławia, działka 31 a, kier. na Poznań - 100.000 zł. Wrocław, tel. 071/783-09-48, 0886/23-03-87

DZIAŁKI

ATRAKCYJNA DZIAŁKA BUDOWLANA, w Nowosielcach k. Obornik Śl., woda, prąd, pow. 1500 m2 lub inna pow., oferta ceny kupującego. Oborniki Śl., powiat trzebnicki, tel. 0607/77-08-73, 071/310-24-55 D01032989

DZIAŁKA, pow. 3.17 ha, klasa IV, V, VI, w Ozorowicach, w trakcie przekształcania na budowlaną, zgoda na energię elektr., przy drodze asfaltowej - 65 zł/m2., powiat trzebnicki, tel. 0669/42-71-01

DZIAŁKA, pow. 4164 m2, pod zabudowę szeregową, jednorodzinną, usługowo-handlową, inną, we Wrocławiu, przy ul. Rogowskiej (Nowy Dwór), bez pośredników - 790 zł/m2. Tel. 0601/41-69-52 W01038249

DZIAŁKA, pow. 5563 m2, Pilczyce, pod halę sportową, restauracje, dom weselny - 195 zł/m2. OSTOJA, tel. 0793/00-30-67 D01037279

DZIAŁKA, pow. 1,0453 ha, Żerniki Wr., pod zabudowę prod.-magazynową, dojazd, asfalt - 260 zł/m2. OSTOJA, tel. 0793/00-30-67 D01037369

DZIAŁKA, pow. 1,4 ha, przy autostradzie (Wrocław-Strzelin), pilne! Okazja! - 29 zł/m2. OSTOJA, tel. 0601/39-29-53 D01037379

KUPIMY KAŻDĄ
DZIAŁKĘ, MIESZKANIE, DOM
TYLKO WROCŁAW I OKOLICE DO 10km
Gotówka od ręki do 400tys. zł
lub pożyczka pod zastaw
Wrocław, tel. 0 790 45 95 95

DZIAŁKA, przy drodze Wrocław - Oława, pow. 2.1 ha, kształt prostokąta, idealna pod osiedle - 70 zł/m2 (1.460.000 zł). Oława, tel. 0691/25-07-48

DZIAŁKA, pow. 46.19 a, w Węgrzynowie, 3 km od Trzebnicy, przyłącze wodne, projekt domu (pow. 146 m2) i garażu, przyłącze prądu w realizacji, wydane warunki zabudowy, złożone dokumenty o pozwolenie na budowę - 277.000 zł. Trzebnica, tel. 0887/77-57-27

DZIAŁKA, o pow. 23.5 a + budynek gosp. z cegły w dobrym stanie, dostęp do mediów, droga asfaltowa, atrakc. lokalizacja, doskonałe miejsce na działalność gosp. lub mieszkanie, 6 km od Wałbrzycha - 52.000 zł. Wałbrzych, tel. 0604/62-70-89

DZIAŁKA, w Żernikach Wrocławskich, pow. 30 a - 150 zł/m2. Wrocław, tel. 071/361-72-88

DZIAŁKA, w okol. Oleśnicy, pow. 30 a + stodoła - 240.000 zł. Wrocław, tel. 0694/60-51-06

DZIAŁKA, pow. 12.21 a, płaska, prostokątna, nieogrodzona, woda, energia el., gaz na sąsiednich działkach, bez warunków zabudowy, na osiedlu nowych domków, dogodny dojazd do Wrocławia, atrakcyjna cena, polecamy idea-INVEST - 100.000 zł idea-INVEST Nieruchomości. Wrocław, tel. 071/344-00-35, 0502/06-54-77 II99CYK9

DZIAŁKA, pow. 28 a, przy drodze asfaltowej, media na sąsiedniej działce, 3 km od Kobierzyc - 170 zł/m2. Wrocław, tel. 0501/25-09-82

DZIAŁKA, w Starym Strączu 4 km od Sławy, pow. 1,07 ha - 25.000 zł. Zielona Góra, tel. 0608/57-33-04

DZIAŁKA, pod budowę, o pow. 21 arów, media blisko do podłączenia - 5.000 zł za ar. Stare Strącze, tel 068/356-85-93

DZIAŁKA, pow. 25 a, przy trasie Bojanice-Lutomia, atrakc. lokalizacja - 30.000 zł. Świdnica, tel. 0724/45-49-86

DZIAŁKA, 1500 m2, w Chmielowie, 15 km od Wrocławia, w kier. Kątów Wrocławskich - 80 zł/m2, z projektem i pozwoleniem na budowę. Wrocław, tel. 0509/10-58-00

DZIAŁKA, o pow. 3 ha, w malowniczo położonej miejscowości, 100 km od Wrocławia i ok. 1.5 km od drogi nr 8, dojazd szosą asfaltową, idealna na ranczo - 60.000 zł. Wrocław, tel. 0607/30-71-07 wieczorem

DZIAŁKA, w Bogdaszowicach, pow 1780 m2 i 2400 m2, 16 km od Wrocławia, gm Kąty Wrocławskie - 90 zł/m2. Wrocław, tel. 0605/33-94-33

DZIAŁKA, 2 działki o pow 66 a, Wrocław Jagodno, pod budowę jednorodzinną z usługami - 350 zł/m2 Wrocław, tel. 0501/46-90-89

DZIAŁKA BUDOWALNA, o powierzchni 1980 m2 w Bolkowie przy ul Kopernika, wjazd na działkę z drogi asfaltowej, przy działce znajduje się gazociąg, kanalizacja, woda, prąd, telefon, kablówka - 102.000 zł. Bolków, tel. 0694/08-08-81 Z00K04991

DZIAŁKA BUDOWLANA, atrakc. lokalizacja, przy lesie, 9 km od Wrocławia, przy drodze gminnej - 180 zł/m2. Tel. 0500/18-03-27

DZIAŁKA BUDOWLANA, atrakc. lokalizacja, pow ok. 12 a, przy drodze asfaltowej, w Kuźniczysku (trasa Trzebnica - Milicz), na obrzeżu lasów i stawów milickich, na końcu wsi, cisza, spokój, pilnie sprzedam, bez pośredników - 62 zł/m2. Tel. 0601/05-83-58

DZIAŁKA BUDOWLANA, pow. 8 a, w Raszowie, warunki zabudowy - 80.000 zł. Tel. 0723/47-17-25

DZIAŁKA BUDOWLANA, w Miękini, pow. 5000 m2, w studium przeznaczona pod zabudowę, media w drodze - 90 zł/m2. Tel. 0691/45-75-99

DZIAŁKA BUDOWLANA, 4900 m2, na Ołtaszynie - 850 zł/m2. Tel. 0601/41-69-52 W01038359

DZIAŁKA BUDOWLANA, Nadolice, 961 m2, ok. nowych domów - 180.000 zł do neg, pilna sprzedaż Tel. 071/363-71-07 www.mlynnieruchomosci.pl D01037869

DZIAŁKA BUDOWLANA, Siedlec, 1000 m2, wyd war. przyłączy, szybki dojazd - 199.000 zł do neg. Tel 071/363-71-07 www mlynnieruchomosci pl D01037879

DZIAŁKA BUDOWLANA, KAMIENIEC WROCŁAWSKI pow. 1.80 hektara, cena 200 zł netto/m2. Tel. 0502/38-02-08 RI0187768

DZIAŁKA BUDOWLANA, 5481 m2, działka marzeń, graniczy ze starym lasem, przepiękna okolica, w pobliżu stadnina koni, lasy, cisza, spokój, zalesiona i zadrzewiona, idealna pod rezydencję, m.p.z.p., prąd, woda - 800.000 zł do negocjacji,, tel. 071/363-71-07 www.mlynnieruchomosci.pl W01031479

DZIAŁKA BUDOWLANA, Św. Katarzyna, 1000 m2, wszystkie media - 237.000 zł, tel. 071/363-71-07 www.mlynnieruchomosci pl D01031539

DZIAŁKA BUDOWLANA, pow. 729 m2, ogrodzona, w miejscowości Siedlec, 10 km od Wrocławia, droga asfaltowa, prąd na granicy, wodociąg przebiega przez działkę, dojazd z Wrocławia autobusem 906 - 200 zł/m2. Tel. 0665/45-72-18

DZIAŁKA BUDOWLANA, Szewce, 1500 m2, zabudowa jednorodzinna, doskonała lokalizacja A YARD, tel. 0600/91-12-92, 071/339-02-76 D01037509

DZIAŁKA BUDOWLANA, pow. 1300 m2, pod zabudowę jednorodzinną, w Bardzie, pow. ząbkowicki - 70 zł/m2. Bardo, powiat ząbkowicki, tel. 0604/71-75-73

DZIAŁKA BUDOWLANA, o pow. 900 m2, w Bierzycach k. Łoziny, 10 km od Wrocławia, na suchym terenie, atrakc. lokalizacja, blisko szkoła, sklepy, apteka - 130.000 zł Bierzyce, powiat wrocławski, tel 071/315-49-38

DZIAŁKA BUDOWLANA, pow. 11.72 a, bez pośredn., media w trakcie real., prostokątna, okazja, druga linia zabudowy, w okolicy nowo powstające domy, miejscowość cicha i spokojna, blisko do centrum, 6 km od granicy miasta, szkoła, gimnazjum, apteka, sklepy - 140.000 zł. Brzezia Łąka, powiat wrocławski, tel. 0609/65-50-52 II9CLHHA

DZIAŁKA BUDOWLANA, w Bukowicach, gm. Krośnice, ok Milicza, 3500 m2, wszystkie media, kanalizacja, sąsiednie działki zabudowane, plan zagospodarowania, księga wieczysta, bez pośredników - 40 zł/m2. Bukowice, powiat milicki, tel 0790/45-95-95

DZIAŁKA BUDOWLANA, pow. 7.6 a, energia el., przy drodze z mediami, w Dobrzykowicach koło Wrocławia, 3 km od granicy Wrocławia, idealna dla osób ceniących spokój i ciszę oraz jednocześnie korzystających z uroków dużego miasta, na powstającym osiedlu domów, skrzynka elektr. - 152.000 zł (www.silvercity pl. możl. dokup. działek 11.9 i 8.7 a). Dobrzykowice. tel 071/372-14-33, 0693/62-18-21 II97JAE9

DZIAŁKA BUDOWLANA, pow. 20 a, prostokątna, przy drodze asfaltowej (z jednej strony) i strumieniu (z drugiej strony), w Patoce, w gm. Gromadka, w pow. bolesławieckim, woda, energia el. - 25 zł/m2. Gromadka, powiat bolesławiecki, tel. 0509/51-02-25 II99A7LA

DZIAŁKA BUDOWLANA, pow. 20 a, woda, gaz, prąd, telefon, 6 km do Szklarskiej Poręby, bez pośredników, w miejscowości Piechowice, cicha dzielnica - 56 zł/m2. Jelenia Góra, tel. 0781/38-65-87

DZIAŁKA BUDOWLANA, w Jeszkowicach, pow. 63 a, z wydanymi warunkami zabudowy, media w cenie, atrakcyjne położenie, udział w drodze wewnętrznej, za 2 lata gazyfikacja wsi - 150 zł/m2. Jeszkowice, powiat wrocławski, tel. 0605/97-47-87 II9E9ALJ

DZIAŁKA BUDOWLANA, pow. 0.40 ha + 0.90 ha gruntu rolnego, w miejscowości Zamienice, gm. Chojnów - 30.000 zł. Legnica, tel. 0606/99-72-95 Q00020849

DZIAŁKA BUDOWLANA, w Kotlinie Kłodzkiej, dogodny dojazd - 2.000 zł/ar. Lubin, tel. 0509/47-65-11 II9EHPFY

DZIAŁKA BUDOWLANA, w Szklarach Górnych, pow. 14 a, przy drodze, wszystkie media, 8 km od Lubina - 7.000 zł/ar, do uzgodnienia. Lubin, tel. 0605/23-08-73, 076/749-46-34

DZIAŁKA BUDOWLANA, w Malinie, pow. 3000 m2, bardzo urokliwa i spokojna okolica, na nowo powstającym osiedlu domków jednorodzinnych, media przy działce - 155 zł/m2. Malin, powiat trzebnicki, tel. 0662/19-74-39

DZIAŁKA BUDOWLANA, pow. 1800 m2, w Małuszowie, atrakc. lokalizacja - 250 zł/m2. Małuszów, powiat wrocławski, tel. 0512/08-05-75 Q00020639

DZIAŁKA BUDOWLANA, pow. 1.69 m2, gmina Krośnice, atrakc. lokalizacja, w dolinie Baryczy, przy drodze, media - 14 zł/m2. Milicz, tel. 0880/29-92-48

DZIAŁKA BUDOWLANA, pow. 52 a, w Miłkowicach, w pow. legnickim, w woj. dolnośląskim, przy głównej drodze asfaltowej, wszystkie media, możliwość podziału na 3 działki - 30 zł/m2. Miłkowice, powiat legnicki, tel. 0604/23-31-53 II99E4WY

DZIAŁKA BUDOWLANA, pow. 17,7 a, bez pośredn., w Miłosnej, gmina Lubin, częściowo obsadzona drzewami owocowymi - 80.000 zł do negocjacji. Miłosna, powiat lubiński, tel. 0607/30-89-07 II9CL97P

DZIAŁKA BUDOWLANA, pow. 17,70 a, bez pośredn., w Miłosnej, gmina Lubin, na działce szklarnia 144 m2, studnia 11 m głębokości, drzewa owocowe - 90.000 zł do negocjacji. Miłosna, powiat lubiński, tel 0607/30-89-07 II9CL97T

DZIAŁKA BUDOWLANA, kanalizacja, woda, bez pośredn., budowlane w Miroszowicach, wielkość działek 10,062, 10,073, 10,064, 9,305, 10,78 a - 10.000 zł/ar, do uzgodnienia. Miroszowice, powiat lubiński, tel 0605/92-36-13, 076/841-25-33 II9CR3NE

DZIAŁKA BUDOWLANA, w Długołęce, uzbrojona, pow. 1.200 m2 - 250 zł/m2. Niemcy, tel 0049/16-08-04-33-97

DZIAŁKA BUDOWLANA, pow. 1.326 ha, Fabryczna, zabudowa jednorodzinna i bliźniacza, prąd, woda, gaz - 410 zł/m2. OSTOJA, tel. 0601/39-29-53 D01037289

DZIAŁKA BUDOWLANA, pow. 615 m2, Zębice gm. Św Katarzyna, zabudowa jednorodzinna, media - 99.000 zł. OSTOJA, tel. 0793/00-30-67 D01037299

DZIAŁKA BUDOWLANA, pow. 1000 m2, gm. Kostomłoty, Wichrów, media - 80 000 zł okazja ! OSTOJA, tel. 0601/39-29-53 D01037309

DZIAŁKA BUDOWLANA, pow. 1600 m2, Smolec, pod zabudowę jednorodzinną - 100 zł/m2 Okazja! OSTOJA, tel. 0601/39-29-53 D01037319

DZIAŁKA BUDOWLANA, pow. 1836 m2, Chrząstawa Wielka, pod zabudowę jednorodzinną - 140 zł/m2 OSTOJA, tel. 0793/00-30-67 D01037329

DZIAŁKA BUDOWLANA, pow. 3334 m2, gm. Św. Katarzyna, zabudowa jednorodzinna, możliwy podział media - 100 zł/m2. OSTOJA, tel. 0793/00-30-67 D01037339

DZIAŁKA BUDOWLANA, pow. 3875 m2, gm. Św. Katarzyna, zabudowa jednorodzinna, możliwy podział, media - 100 zł/m2. OSTOJA, tel. 0793/00-30-67 D01037349

DZIAŁKA BUDOWLANA, pow 4500 m2, Wirki, widok na Ślęże, pod zabudowę jednorodzinną, wyłączność - 130.000 zł. OSTOJA, tel. 0793/00-30-67 D01037359

DZIAŁKA BUDOWLANA, o pow. 9 a, w Obornikach Śl. (przedmieście), media przy ulicy - 150 zł/m2. Oborniki Śląskie, tel 0514/05-16-42, 071/310-14-29

DZIAŁKA BUDOWLANA, o pow. 7 arów, wydane warunki zabudowy zewn., prąd, woda, przy utwardzonej i oświetlonej drodze, 5 km od granicy Wrocławia - 130.000 zł. Ozorowice, powiat trzebnicki, tel. 0692/71-65-71

DZIAŁKA BUDOWLANA, pow 8 a, w Pieszkowie, przy mediach i lesie - 7 000 zł/a. Pieszków, tel. 076/840-09-74, 0691/59-21-38 II97NNCY

DZIAŁKA BUDOWLANA, pow. 1500 m2, jest to najwyżej położona działka w Polanicy Zdroju, z pięknym widokiem na miasto i okolice, działka w MPZP przeznaczona pod zabudowę mieszkaniową, pensjonatową, dom mieszkalny - 165.000 zł. Polanica Zdrój, powiat kłodzki, tel. 0607/48-48-16, 074/647-51-15 II99XFX7

DZIAŁKA BUDOWLANA, pow. 28 a, energia el., woda, media przy działce (prąd, woda), prostokątna, przy drodze z mediami, położona w podwrocławskiej miejscowości Radwanice, polecam - 200 zł/m2 www.silvercity.pl Radwanice, powiat wrocławski, tel. 071/372-14-33, 0693/62-18-21 II9CWT3P

DZIAŁKA BUDOWLANA, pow. 1500 m2, w Siechnicach, prąd, woda spokojna okolica, na nowym osiedlu domków jednorodzinnych 12 km od centrum Wrocławia - 145 zł/m2. Siechnice, powiat wrocławski, tel. 0600/55-88-99

DZIAŁKA BUDOWLANA, 30 a, gm. Jasień, woj. lubuskie, przy lesie, dostęp do drogi, media, możl. dokupienia większego areału. Silesia, tel. 0602/50-35-53 N01028869

DZIAŁKA BUDOWLANA, pow. 31 a, media przy działce, ogrodzona, prostokątna, studnia, atrakcyjna lokalizacja, przy głównej drodze, w pow. oławskim, w okolicy pow. strzelińskiego, dojazd do autostrady A4 w 10 minut, 15 km od Oławy, 6 km od Wiązowa, 12 km do Strzelina - 160.000 zł (do negocj., bez pośredn., w rozlicz. może być samochód). Strzelin, tel. 0791/12-34-56 II9WEXE

DZIAŁKA BUDOWLANA, pow. 10-15 a, w Szymanowie, 10 km od centrum Wrocławia, ogrodzona, w drugiej linii zabudowy, 100 m od drogi z mediami - 210 zł/m2 (do negocjacji, bez pośredników, zdecydowanie) Szymanów, powiat trzebnicki, tel. 0664/98-34-95 II99CTJW

DZIAŁKA BUDOWLANA, po wyburzonym budynku, pow. 38 a, sad owocowy, atrakc. lokalizacja, droga asfaltowa, możliwość podziału na mniejsze - 73.000 zł, możliwe raty lub zamienię, inne propozycje. Wałbrzych, tel. 0604/62-70-89

DZIAŁKA BUDOWLANA, 800 m2, media przy drodze, dojazd drogą asfaltową, blisko las, dojazd do miasta ok. 6 km, ul. Wilczycka - 200 zł/m2 Wilczyce, powiat wrocławski, tel. 071/399-08-56, 0504/41-74-15 N02001169

DZIAŁKA BUDOWLANA, pow. 8.65 a, energia elektr., woda, bez pośredn., media w trakcie realizacji, Wilczyce, gm. Długołęka, bardzo ładna i kształtna, wym. 27x32 m, wjazd od strony północnej, w okolicy nowych domów jednorodzinnych, dobry dojazd do Wrocławia - 250.000 zł bez pośredników. Wilczyce, powiat wrocławski, tel. 0601/79-22-71 II97NNTC

DZIAŁKA BUDOWLANA, pow. 953 m2, w dzielnicy Psie Pole, ujęta w planie zagospodarowania przestrzennego, bez pośredników - 310.000 zł. Wrocław, tel. 0605/62-02-43

DZIAŁKA BUDOWLANA, pow. 15,55 a, w Krzyżowicach gm. Kobierzyce, 6 km od Bielan Wrocławskich, dojazd drogą asfaltową, woda i prąd przy drodze - 250.000 zł Wrocław, tel. 0601/66-25-71

DZIAŁKA BUDOWLANA, pow. 19,54 a, w Mściwojowie (okolice Jawora), przy zalewie i drodze asfaltowej, woda i prąd przy działce, kanalizacja w trakcie realizacji, aktualny plan zagospodarowania przestrzennego - 75.000 zł. Wrocław, tel. 0607/11-16-42

DZIAŁKA BUDOWLANA, pow. 873 m2, na Krzykach - 900 zł/m2. Wrocław, tel. 0505/18-72-34 S40007739

DZIAŁKA BUDOWLANA, w Bogdaszowicach, pow. 3200 m2, na nowym osiedlu, atrakcyjna lokalizacja, asfaltowa droga dojazdowa, woda, telefon, energia el - 105 zł/m2. Wrocław, tel. 0604/71-38-51

DZIAŁKA BUDOWLANA, pow. 15 a, w południowej części Wrocławia - 350 zł/m2. Wrocław, tel. 071/361-72-88

DZIAŁKA BUDOWLANA, pow 1520 m2, z rozpoczętą budową o pow. 240 m2, stan surowy otwarty, parterowy z poddaszem użytkowym, drewno na więźbę - 430.000 zł lub zamienię na mieszkanie Wrocław, tel. 0513/18-98-01-

DZIAŁKA BUDOWLANA, o pow. 1000 m2, w Marcinkowicach, gm. Oława, na nowym osiedlu domów jednorodzinnych, media przy drodze - 150.000 zł. Wrocław, tel. 0603/40-40-25

DZIAŁKA BUDOWLANA, pow. 5.600 m2, na trasie Łagiewniki-Ratajno, wśród zabudowy, zadrzewiona, przy oświetlonej drodze, z widokiem na Ślężę - 20 zł/m2 ł. Wrocław, tel. 0508/07-18-21

DZIAŁKA BUDOWLANA, pow. 1.76 ha, w Stroniu Śl., u podnóża Góry Łysiec, prąd, potok - 40 zł/m2. Wrocław, tel. 0606/44-53-80

DZIAŁKA BUDOWLANA, pow. 700 m2, w centrum Siechnic, cisza, spokój, blisko szkoła i przystanek, media w drodze - 298 zł/m2. Wrocław, tel. 0666/70-76-06

DZIAŁKA BUDOWLANA, o pow. 1900 m2, ok. Oleśnicy, atrakcyjna lokalizacja, media, nowe ogrodzenie - 99.000 zł lub zamienię na samochód. Wrocław, tel. 0663/38-88-88

DZIAŁKA BUDOWLANA, pow. 33,16 a (szer. 67.50 m, dł. 50 m), Wrocław Jerzmanowo, ul. Osiniecka, woda, prąd, gaz, w sąsiedztwie nowo wybudowanych domów, pod zabudowę jednorodzinną, możl. podziału - 250 zł/m2. Wrocław, tel. 071/349-25-69

DZIAŁKA BUDOWLANA, pow. 10 a, nad Zalewem Mietkowskim, wszystkie media, atrakcyjna lokalizacja z widokiem na jezioro - 120 zł/m2. Wrocław, tel. 0509/64-14-95

DZIAŁKA BUDOWLANA, pow. 0.6 ha, atrakc. lokalizacja, 0.5 km od powstającego stadionu na EURO 2012, ogrodzona, uzbrojona - 999.000 zł. Wrocław, tel. 0500/73-36-43, 0693/54-64-89

DZIAŁKA BUDOWLANA, ładna, w miejscowości uzdrowiskowej, w Lądku Zdroju, pow. 22.12 a, energia el., kanalizacja, przy sieci wodnej - 120.000 zł. Wrocław, tel. 0609/45-56-32 II994TAJ

DZIAŁKA BUDOWLANA, pow. 180 a, do podziału, prostokątna, przy drodze z mediami (energią el., kanalizacją i wodą), około 20 km od centrum Wrocławia, dojazd do centrum Wrocławia w około 35 minut, dojazd do „Korony" w 20 minut, do zabudowy jednorodzinnej - 1.800.000 zł (idea-INVEST Nieruchomości). Wrocław, tel. 071/344-00-35, 0504/29-13-07 II99A7MM

DZIAŁKA BUDOWLANA, pow. 63 a, bez pośredn., energia el., woda, najtańsza działka do zabudowy jednorodzinnej wolno stojącej, 17 km od zachodniej granicy Wrocławia, przy drodze gminnej z siecią energetyczną i wodną, kanalizacja do końca 2009 r. - 25 zł/m2 (okazja, bez pośredników) Wrocław, tel. 0660/73-40-74 II9A3HR9

DZIAŁKA BUDOWLANA, pow. 68 a, energia el., woda, na południe od Wrocławia, w Krzyżowicach, gmina Kobierzyce (jedna z najbogatszych w Polsce), jest pięknie położona, od strony północnej granicy bezpośrednio z dużym lasem liściastym - starodrzew, pomniki przyrody - 760.000 zł. Wrocław, tel. 0698/33-04-44 II9A3JMR

DZIAŁKA BUDOWLANA, bez pośredn., energia el., kwadratowa, media przy działce (woda, energia), media w trakcie real., projekt, przy drodze z mediami, zezw. na budowę, o pow. 890 m2, z pozwoleniem na budowę i projektem „Idylla" - 330 zł do negocjacji, bez pośredników. Wrocław, tel. 0662/02-70-27 II9CHJ34

DZIAŁKA BUDOWLANA, pow. 940 m2, energia el., gaz, Internet, kanalizacja, woda, bez pośredn., Wrocławiu, Stabłowice ul. Granatowa - 650 zł cena metra kw. Wrocław, tel. 0502/59-70-13 II9CLHPW

DZIAŁKA BUDOWLANA, pow. 18 a, bez pośredn., energia el., gaz, media przy działce, projekt, prostokątna, telefon, woda, na Polanowicach, w bardzo uroczym i cichym miejscu, starodrzew, wydane aktualne warunki zabudowy, wykonany projekt domu (z krytym basenem lub bez) - 390 zł/m2. Wrocław, tel. 0515/07-41-20, 0515/07-41-19 II9CHNYC

DZIAŁKA BUDOWLANA, pow. 1000 a, w Dobrzeniu, kształt prostokąta, wydane warunki zabudowy na dom wolno stojący z garażem, b. dobry dojazd do Wrocławia, na skraju dużej wsi (nowa szkoła, ośrodek zdrowia, sklepy, PKS, dojazd drogą asfaltową, obok nowe domy - 70 000 zł. Wrocław, tel. 0506/17-28-52 II9CWR49

DZIAŁKA BUDOWLANA, o pow. 10.5 a, w Ligocie Pięknej, w gm. Wisznia Mała, do zabudowy jednorodzinnej, wydane warunki zabudowy, media na działce: woda i prąd, gaz i kanalizacja w trakcie realizacji - 175 zł. Wrocław, tel. 0601/78-59-24, 0609/55-56-36 II9EELLN

DZIAŁKA BUDOWLANA, w Kamienicy, okolice Stronia Śląskiego, Czarnej Góry, Kletna, Masywu Śnieżnika, pow. 2000 m2, w planie przeznaczona pod zabudowę mieszkaniową, droga dojazdowa, media: prąd, wodociąg, kanalizacja, piękna widokowo - 100.000 zł. Wrocław, tel. 0603/85-23-82, 071/362-89-35 po 16:00 II9EHTWE

DZIAŁKA BUDOWLANA, Suchy Dwór, gm. Żórawina, pow. 3041 m2, wym. 40x75 m, woda, prąd, łatwy dojazd, blisko drogi asfaltowej, tylko 7 km od skrzyżowania ul. Borowskiej z i al. Armii Krajowej, możliwość podziału na kilka działek - 180 zł/m2 (do negocjacji, MS Nieruchomości). Wrocław, tel. 071/782-63-42, 0501/22-15-15 II97RFMF

DZIAŁKA BUDOWLANA, pow. 1250 m2 lub 3900 m2, w Piotrowicach, ok. Kątów Wrocławskich, prąd, woda, kanalizacja, droga asfaltowa, wydane warunki zabudowy - 95 zł/m2. Wrocław, tel. 0509/40-07-24 Q00021039

DZIAŁKA BUDOWLANA, w Lądku Zdroju, pow. 3165 m2, budynek gospodarczy o pow. 484 m2, woda, prąd, kanalizacja, możliwość podziału - 335.000 zł. Wrocław, tel. 0605/33-94-33

DZIAŁKA BUDOWLANA, 20 km od Wrocławia, w miejscowości Zabór Wielki, pow. 30 a (pod budowę jednorodzinną na zasadzie decyzji o warunkach zabudowy), w kształcie prostokąta, woda, prąd granicach działki, malownicza okolica, las, cisza - 80 zł m2. Zabór Wielki, powiat średzki, tel. 071/397-15-32 wieczorem, 0723/34-68-03 II9CL9MY

DZIAŁKA BUDOWLANA, pow. 15,00 a, w Złotoryi, uzbrojona, prąd, licznik, woda + kanalizacja, gaz przy działce, w cichej spokojnej okolicy, na ślepej ulicy - 150.000 zł. Złotoryja, tel. 0502/42-98-02 II9E3LW7

DZIAŁKA BUDOWLANA, wŻórawinie, 858 m2, z uzbrojeniem i wodą - 220 zł/m2. Żórawina, powiat wrocławski, tel. 0601/92-44-91

DZIAŁKA BUDOWLANA, 3650 m2, w Wojnowicach, gm. Czernica, 10 km od Wrocławia - 250 zł/m2, pod zabudowę wielorodzinną. Tel. 0608/65-43-00

DZIAŁKA BUDOWLANA, o pow. 6100 m2, w Bielawie, gm. Długołęka, atrakcyjna lokalizacja, prostokątna, 2 drogi dojazdowe, media przy granicy, możliwość dowolnego podziału, cena 120 zł/m2. Tel. 0661/17-70-65

DZIAŁKA BUDOWLANA, 16 a, położona w Górach Sowich, na działce stoi pomieszczenie magazynowe murowane, pow. 100 m2, cena 65 zł/m2. Tel. 0510/25-57-24

DZIAŁKA BUDOWLANA, pow. 1500 m2, księga wieczysta, warunki zabudowy, media przy działce, przy drodze utwardzonej w bdb stanie w spokojnym miejscu, w miejscowości Smolna koło Oleśnicy, 28 km od Wrocławia - 80 zł/m2 Tel. 0604/90-79-95, 0503/73-74-75

DZIAŁKA BUDOWLANA, pow. 1593 a, we wsi Bielawa, gm. Długołęka, 12 km od Wrocławia, w drodze prąd i woda - 130 zł/m2. Bielawa, powiat wrocławski, tel. 0669/42-11-83

DZIAŁKA BUDOWLANA, pow. 50 a, możliwość podziału, 9 km od Bolesławca, przy drodze asfaltowej - 65.000 zł. Bolesławiec, tel. 0722/16-80-58

DZIAŁKA BUDOWLANA, pow. 43 a, możl. podział, w miejscowości Wilczy Las, przy trasie Bolesławiec-Legnica - 35 zł/m2. Bolesławiec, tel. 0606/51-98-33, 0606/90-35-93

DZIAŁKA BUDOWLANA, pow. 1560 m2, ogrodzona, prąd, woda, zagospodarowana, garaż - 270 zł/m2. Domaszczyn, powiat wrocławski, tel. 0696/28-84-49

DZIAŁKA BUDOWLANA, pow. 53 a - 17 zł/m2, inne. Domaszków, tel. 074/813-20-42, 0512/18-47-68

DZIAŁKA BUDOWLANA, media przy drodze: prąd, woda, kanalizacja, w Gajkowie, atrakcyjna okolica, rzeka, las, 5 km od Wrocławia - 140 zł/m2. Gajków, powiat wrocławski, tel. 0792/89-21-95

DZIAŁKA BUDOWLANA, w miejscowości Jaczkowice, pow. 10 a - 120.000 zł. Jaczkowice, powiat oławski, tel. 0609/06-29-07

DZIAŁKA BUDOWLANA, pow. 2321 m2, w Miłoszycach, wszystkie media, wydane warunki zabudowy, projekt domu zaadaptowany do terenu działki - 180.000 zł. Jelcz-Laskowice, powiat oławski, tel. 0663/30-29-40

DZIAŁKA BUDOWLANA, w Jelczu-Laskowicach, pow. 9 a, z rozpoczętą budową, stan surowy otwarty, doprowadzone wszystkie media, na działce domek drewniany całoroczny, zamieszkały (3 pokoje, kuchnia, łazienka, kominek), tuje - 270.000 zł. Jelcz-Laskowice, powiat oławski, tel. 0601/78-88-13

DZIAŁKA BUDOWLANA, pow. 900 m2, w Klinach, ok. Kępna - 55.000 zł. Kępno, tel. 0886/63-32-88

DZIAŁKA BUDOWLANA, pow. 10 a, uzbrojona - 210.000 zł. Kiełczów, powiat wrocławski, tel. 0691/84-58-06

DZIAŁKA BUDOWLANA, w Jordanowie Śląskim, pow. 15 a, wszystkie media - 120 zł/m2. Kobierzyce, tel. 071/311-13-44, 0602/34-39-82

DZIAŁKA BUDOWLANA, w Ligocie koło Kobylej Góry, pow. 30 a - 40 zł/m2. Kobyla Góra, powiat ostrzeszowski, tel. 0605/31-08-61

DZIAŁKA BUDOWLANA, pow. 14.7 a, w Krotoszycach, 6 km od Legnicy, na nowym osiedlu, wszystkie media, atrakc. lokalizacja - 60 zł/m2. Legnica, tel. 0609/30-96-66

DZIAŁKA BUDOWLANA, pow. 1440 m2, w Rokitnicy (okolice Złotoryi), uzbrojona, kanalizacja, woda, prąd, gaz, prostokątna, możl. wybudowania 2 domów jednorodzinnych, ładna okolica, 2 km od Złotoryi, 15 km od autostrady A4 - 58 zł/m2. Legnica, tel. 0604/91-38-23

DZIAŁKA BUDOWLANA, pow. 4000 m2, woda, prąd, przy drodze asfaltowej, ładne położenie, blisko las i rzeka - 70 zł/m2. Leszno, tel. 0603/58-22-69

DZIAŁKA BUDOWLANA, pow. 28 a, w Mierzowicach, atrakc. lokalizacja - 3.000 zł/a Mierzowice, powiat legnicki, tel. 0500/05-79-88

DZIAŁKA BUDOWLANA, pow. 25 a, z budynkiem gospodarczym - 150.000 zł Niemcza, tel. 074/837-64-30, 0887/37-84-09

KUPIĘ KAŻDĄ NIERUCHOMOŚĆ
Działki-Domy-Mieszkania
505-230-993

DZIAŁKA BUDOWLANA, pow. 15 a, prąd, woda, telefon, blisko las, atrakc. lokalizacja - 40 zł/m2. Oborniki Śląskie, tel. 0507/14-48-87, 071/312-37-18

DZIAŁKA BUDOWLANA, pow. 1600 m2, prąd, woda - 200.000 zł. Oborniki Śląskie, powiat trzebnicki, tel. 0501/16-23-88

DZIAŁKA BUDOWLANA, pow. 12 a, w Smolcu, wym. 30x40 m, przyłącze wody i prądu, pozwol. na budowę - 350 zł/m2. Oleśnica, tel. 0504/23-21-25

DZIAŁKA BUDOWLANA, w miejscowości Marcinkowice, pow. 20 a + zabudowania, atrakc. lokalizacja, możl. podziału - 340.000 zł. Oława, tel. 071/313-52-37, 0607/80-24-63

DZIAŁKA BUDOWLANA, pow. 11 a, w Osoli - 130.000 zł. Osola, gm. Oborniki Śląskie, tel. 071/310-60-28

DZIAŁKA BUDOWLANA, pow. 10 a, w miejscowości Bierzów - 60.000 zł. Przylesie, tel. 0668/13-35-42, 077/412-39-95

DZIAŁKA BUDOWLANA, w Ratowicach, pow. 13 a, zabudowana, media przy granicy działki - 180.000 zł. Ratowice, powiat wrocławski, tel. 0792/79-50-14

DZIAŁKA BUDOWLANA, atrakc. lokalizacja, w miejscowości Maniów, pow. 70 a - 50 zł/m2 Sadków, powiat wrocławski, tel. 0661/66-67-03

DZIAŁKA BUDOWLANA, o pow. 690 m2, ogrodzona, w centrum Siechnicy, cena 470 zł/m2. Siechnice, powiat wrocławski, tel. 0507/39-85-26

DZIAŁKA BUDOWLANA, w Walimiu, pow. 1.5 ha, w cenie 150.000 zł, media, na wzgórzu, ujęcie wody mineralnej, bez pośredników. Sobótka, powiat wrocławski, tel. 0505/31-69-97

DZIAŁKA BUDOWLANA, pow. 1000 m2, w Szymanowie (gm. Wisznia Mała), na nowym osiedlu domów, wydana decyzja o warunkach zabudowy, uzbrojona w wodę - 240.000 zł. Szymanów, powiat trzebnicki, tel. 0504/15-29-16, 0663/64-54-03

DZIAŁKA BUDOWLANA, pow. 8 a, wszystkie media - 120 zł/m2. Świebodzice, tel. 074/854-49-56, 0609/25-22-74

DZIAŁKA BUDOWLANA, pów. 50 a - 1.200 zł/a. Wąsosz, powiat górowski, tel. 0721/09-67-79

DZIAŁKA BUDOWLANA, pow. 1040 m2, w Ścinawie - 40 zł/m2. Wińsko, tel. 071/389-91-18

DZIAŁKA BUDOWLANA, w Ścinawie, pow. 1000 m2 - 40 zł/m2. Wołów, tel. 0606/32-29-96

DZIAŁKA BUDOWLANA, pow. 10 a, blisko media, w miejscowości Pasikurowice - 150.000 zł. Wrocław, tel. 071/781-37-32, 0609/59-54-31

DZIAŁKA BUDOWLANA, w Gajkowie, 12 km od centrum Wrocławia, pow. 950 m2, w sąsiedztwie nowo wybud., domów, dobra lokalizacja, idealna pod bud. domu - 175.000 zł Wrocław, tel. 0606/15-88-23

DZIAŁKA BUDOWLANA, 432 m2, we Wrocławiu, przy ul. Krzyckiej - 1.000 zł/m2, zaliczka 10% 43.200 zł. Wrocław, tel. 071/339-78-94, 0502/10-65-98

DZIAŁKA BUDOWLANA, 2 800 m2, w lesie, uzbrojona, media, w Sosnówce gm. Twardogóra, prywatnie - 65 zł/m2. Wrocław, tel. 0601/70-50-71

DZIAŁKA BUDOWLANA, 1 ha, w Ziębicach, wszystkie media, pod zabudowę mieszkaniową niską - 55 zł/m2. Wrocław, tel. 0601/70-50-71

DZIAŁKA BUDOWLANA, 850 m2, w Bielawie, na osiedlu domków przy zalewie - 140 zł/m2. Wrocław, tel. 0601/70-50-71

DZIAŁKA BUDOWLANA, 1 500 m2, wszystkie media, na osiedlu domków w Biestrzykowie - 350 zł/m2. Wrocław, tel. 0601/70-50-71

DZIAŁKA BUDOWLANA, pow. 1530 m2, wszystkie media przy drodze, w Czernicy, 9 km od Wrocławia - 200.000 zł. Wrocław, tel. 0792/24-10-66

DZIAŁKA BUDOWLANA, Wrocław-Psie Pole, pow. 9200 m2, możliwość podziału - 240 zł/m2. Wrocław, tel. 0601/57-83-19

DZIAŁKA BUDOWLANA, pow. 750 m2, 2 szt., media przy działce, woda, prąd, kanalizacja, prostokątna, w dolinie Baryczy, w okolicy las, 11 km od trasy A-4, 15 km od Kątów Wrocławskich, blisko Jeziora Mietkowskiego - 89.000 zł. Wrocław, tel. 0600/04-61-41

DZIAŁKA BUDOWLANA, w Żernikach Wrocławskich, atrakc. lokalizacja, pow. 1015 m2, wydane warunki zabudowy, media przy działce, w okolicy nowych domów jednorodzinnych, dobry dojazd - 340 zł/m2. Wrocław, tel. 0601/72-04-21

DZIAŁKA BUDOWLANA, na Maślicach, narożna, handlowo-usługową, pow. 329 m2, do zabudowań 100 m, CO, kanalizacja, prąd i gaz w obrębie działki - 150.000 zł. Wrocław, tel. 0696/35-59-31

DZIAŁKA BUDOWLANA, ok. 900 m2, w Świętej Katarzynie, doskonała lokalizacja - 210 zł/m2. Wrocław, tel. 0501/40-24-71

DZIAŁKA BUDOWLANA, pow. 1200 m2, media, piękna okolica, Szczodre - 120 zł/m2. Wrocław, tel. 0504/09-10-56

DZIAŁKA BUDOWLANA, pow. 12 a, uzbrojona, atrakc. lokalizacja - 700 zł/m2 + Vat. Wrocław, tel. 0669/25-98-08

DZIAŁKA BUDOWLANA, pow. 12.6 m2 w Miłoszycach, osiedle Przylesie - 150.000 zł. Wrocław, tel. 0508/26-64-24, 0501/95-60-91

DZIAŁKA BUDOWLANA, atrakcyjnie położona, w Gniechowicach, 15 a, uzbrojona, wraz z zabudowaniami, wygodny dojazd, sprzedam pilnie i tanio - 153.000 zł. Wrocław, tel. 0605/82-49-57

DZIAŁKA BUDOWLANA, o pow. 80 a, wydana decyzja o warunkach zabudowy, przeznaczona pod zabudowę jednorodzinną lub przemysłową, we Wrocławiu, na os. Widawa - 230 zł/m2. Wrocław, tel. 0603/35-58-40

DZIAŁKA BUDOWLANA, pięknie położona w Iwinach, gm. Święta Katarzyna, pow. 1000 m2 - 490 000 zł. Wrocław, tel. 0600/99-00-40, 0662/26-75-31

DZIAŁKA BUDOWLANA, pow. 19 a, w Ząbkowicach Śląskich, wszystkie media - 240.000 zł. Ząbkowice Śląskie, tel. 074/815-23-53

DZIAŁKA BUDOWLANO-PRZEMYSŁOWA, pow. 7000 m2, możl. podział, w okolicy Strzegomia - 25 zł/m2. Strzegom, powiat świdnicki, tel. 0603/87-72-97

DZIAŁKA BUDOWLANO-REKREACYJNA, pow. 70 a, w miejscowości Maniów - 55 zł/m2. Maniów, powiat wrocławski, tel. 0609/61-42-15

DZIAŁKA BUDOWLANO-REKREACYJNA, pow. 1000 m2, blisko las i woda - 40 zł/m2. Stara Huta, tel. 071/384-98-46

DZIAŁKA BUDOWLANO-REKREACYJNA, nad jeziorem, województwo pomorskie, powiat bytowski, pow. 5.000 m2, z dostępem do linii brzegowej - 26 zł/m2. Żary, tel. 0601/69-15-69

DZIAŁKA BUDOWLANO-ROLNA, pow. działki - 2,93 ha, ukształtowanie terenu pozwala na założenie stawu z możliwością hodowli ryb i postawienia elektrowni wodnej na własne potrzeby ok. 4 kW, w planie zagospod. przest. działka ma cechy działki rolnej i budowlanej z możl. rozbud. - 216.000 zł. Grębocice, powiat polkowicki, tel. 0606/28-70-93 II9EHRYW

DZIAŁKA BUDOWLANO-ROLNA, pow. 120 a, bez pośredn., do podziału, energia el., kanalizacja, media przy działce, ogrodzona, prostokątna, studnia, uzbr., woda, duża, 1,2 ha, ogrodzona, w centrum Opalowa z możliwością dowolnego wykorzystania - 305.000 zł. Opatów, powiat kępiński, tel. 0888/32-35-70 II9A3KX4

DZIAŁKA BUDOWLANO-ROLNA, pow. 31 a, w Ostrowinie, w okolicy Oleśnicy, w woj. dolnośląskim, atrakcyjnie położona, możliwość prowadzenia agroturystyki, przy trasie Ostrów Wielkopolski-Warszawa, przy drodze z mediami, w sąsiedztwie Ośrodka Wypoczynkowego „Lorka" - 558.000 zł (do negocjacji). Wrocław, tel. 071/729-55-85, 0505/91-73-89 II9CLC4K

DZIAŁKA BUDOWLANO-ROLNA, pow. 37 a w Wilkowie, przy drodze asfaltowej, prąd, woda - 28 zł/m2. Tel. 0602/18-54-39

DZIAŁKA BUDOWLANO-ROLNA, pow. 27300 m2, atrakc. lokalizacja - 6 zł/m2. Łężce, powiat polkowicki, tel. 0601/21-39-39

DZIAŁKA BUDOWLANO-RZEMIEŚLNICZA, w miejscowości Borowice, gm. Siedlce k/ Nowej Soli, media, prąd, woda, telefon - 38.000 zł. Zielona Góra, tel. 0608/57-33-04

DZIAŁKA BUDOWLANO-RZEMIEŚLNICZA, pow. 4000 m2 - 120 zł/m2. Ślęza, powiat wrocławski, tel. 0783/44-36-65

DZIAŁKA BUDOWLANO-SIEDLISKOWA, pow 900 a, do budowy siedliska lub osiedla domów, urokliwa okolica, najlepsza inwestycja - 10 zł/m2. Lubin, tel. 0665/22-82-84 II99LM73

DZIAŁKA BUDOWLANO-SIEDLISKOWA, 7 min od centrum Polanicy-Zdroju, tereny uzdrowiskowe, widok na góry, pow. 3500 m2 - 29 zł/m2, okazja. Polanica Zdrój, powiat kłodzki, tel. 0511/53-71-32

DZIAŁKA BUDOWLANO-USŁUGOWA, pow. 40 a, w Czernej, bezpośrednio przy trasie Bolesławiec-Zgorzelec, w okolicy autostrady A4, w sąsiedztwie sklepu spożywczego, baru i sklepu z artykułami ceramicznymi, na dowolną działalność gospodarczą - 30 zł/m2 (w rozliczeniu może być samochód lub maszyny rolnicze). Czerna, powiat bolesławiecki, tel. 0691/52-80-10 II99E497

DZIAŁKA BUDOWLANO-USŁUGOWA, o pow. 4200 m2, piękna okolica, przy parku w Kobierzycach, 200m od Urzędu Gminy - 250 zł/m2. Kobierzyce, powiat wrocławski, tel. 071/311-18-92

DZIAŁKA BUDOWLANO-USŁUGOWA, pow. 10000 m2, w miejscowości Wilczy Las, przy trasie Bolesławiec-Legnica (droga nr 94), częściowo uzbrojona - 50 zł/m2. Bolesławiec, tel. 0606/51-98-33, 0606/90-35-93

DZIAŁKA OGRODOWA, o pow. 280 m2, we Wrocławiu przy ul. Toruńskiej, zagospodarowana - 5.000 zł Wrocław, tel. 0601/75-49-63

DZIAŁKA PRZEMYSŁOWA, pow. 1.18 hektara, Św. Katarzyna, cena do negocjacji. Tel. 0502/38-02-08 RI0187738

DZIAŁKA PRZEMYSŁOWA, zabudowana, Stabłowice, 4116 m2 - 1.000 zł/m2,, tel. 071/363-71-07 www.mlynnieruchomosci.pl D01031529

DZIAŁKA PRZEMYSŁOWA, pow. 67 a, w Szewcach, tuż przy granicy Wrocławia, przylega do drogi wojewódzkiej, bdb lokalizacja - 100 zł/m2. Wisznia Mała, powiat trzebnicki, tel. 071/310-72-11, 071/310-71-61, 0509/64-79-84 WI9CLEW9

DZIAŁKA PRZEMYSŁOWA, pow. 4500 m2, 6 km od Rynku, w kierunku Warszawy, okolica CH „Korona" - 395 zł/m2. Wrocław, tel. 0665/66-15-73

DZIAŁKA PRZEMYSŁOWA, 8,5 ha, w Pietrzykowicach przy autostradzie, wszystkie media, sąsiedztwo LG, Mercedes, Scania, do negocjacji - 350 zł/m2. Wrocław, tel. 0601/70-50-71

DZIAŁKA PRZEMYSŁOWO-USŁUGOWA, pow. 3.5 ha, położona przy trasie nr 8, Wrocław - Warszawa, okolice Oleśnicy, woda, prąd, telefon - 30 zł/m2. Tel. 0609/65-93-31

DZIAŁKA PRZEMYSŁOWO-USŁUGOWA, przy trasie nr 8, ok. Oleśnicy, pow. 1.75 ha - 60 zł/m2. Tel. 0601/72-56-81

DZIAŁKA PRZEMYSŁOWO-USŁUGOWA, pow. 3 ha, gm. Kostomłoty, prąd, dojazd, asfalt - 100 zł/m2. OSTOJA, tel. 0601/39-29-53 D01037389

DZIAŁKA PRZEMYSŁOWO-USŁUGOWA, pow. 3.5 ha, we Wrocławiu - 300 zł/m2. Wrocław, tel. 071/361-72-88

DZIAŁKA PRZEMYSŁOWO-USŁUGOWA, pow 3600 m2, uzbrojona, w gm. Kąty Wrocławskie, przy głównej trasie - 60 zł/m2. Wrocław, tel. 0509/40-07-24 Q00021059

DZIAŁKA REKREACYJNA, we Wszemirowie, pow. 40 a, w odl. 20 m od lasu, dobry dojazd, mały staw, strumyk, zadrzewiona - 35.000 zł. Wrocław, tel. 0608/25-02-11

DZIAŁKA REKREACYJNA, pow. 1.22 ha, ze stawem hodowlanym 0.20 a, atrakc. lokalizacja, przy drodze - 50.000 EUR Brzeg, tel. 0502/29-26-10

DZIAŁKA REKREACYJNO-ROLNA, pow. 191,00 a, bez pośredn., niezwykle piękna, z dwóch stron las, około 300 m od budynków, we wsi Kaszowo, w okolicy Milicza, wydzielona część rekreacyjna o pow. 500 m2 pozwalająca na zbudowanie piętrowego domu, przy strumieniu (od strony północnej) - 200.000 zł (do negocjacji, bez pośredników). Wrocław, tel. 071/346-42-82 II99RYA9

DZIAŁKA ROLNA, pow. 1.23 a, 7 km od Jelcza-Laskowic, 400 m od zabudowy wsi, dojazd drogą utwardzoną przez wieś i na końcu drogą polną (gminną), KRUS. Malowniczo położona, dookoła lasy, park krajobrazowy - 4 zł/m2. Tel. 0880/85-64-65 N01037219

DZIAŁKA ROLNA, pow. 1 ha - 8 zł/m2. Domaszków, tel. 074/813-20-42, 0512/18-47-68

DZIAŁKA ROLNA, dwie, pow. 0,50 ha i 0,40 ha, w miejscowości Gorzanów, nadają się pod zabudowę - 10 zł/m2. Kłodzko, tel. 0601/42-14-79

DZIAŁKA ROLNA, pow. 3.26 ha, gm. Kobierzyce - 55 zł/m2. OSTOJA, tel. 0793/00-30-67 D01037399

DZIAŁKA ROLNA, pow 7.500 m2, 2 km od Oławy, przylega do rzeki, db warunki do budowy stawu i lekkiej zabudowy, blisko las, prąd, gaz, łowiska dla wędkarzy, nadaje się na rekreację, po przekwalifikowaniu na rekreacyjną, db dojazd do Wrocławia (20 km), cena 10 zł/m2. Oława, tel. 071/313-83-48, 0604/27-86-08

DZIAŁKA ROLNA, pow. 1800 a, energia el., prostokątna - 90.000 zł. Pęgów, powiat trzebnicki, tel. 0661/88-77-14 II99XJJK

DZIAŁKA ROLNA, pow. 1.70 ha, w Jaźwinach, 10 km od Trzebnicy, 35 km od Wrocławia, przy drodze utwardzonej, możl. przekształcenia na budowl. i podziału na mniejsze, media przy drodze - 48 zł/m2. Trzebnica, tel. 0600/08-97-75

DZIAŁKA ROLNA, o pow. 0.58 ha, możliwość przekształcenia na siedliskową lub budowlaną, w Wilczycach gm. Długołęka - 64 zł/m2. Wrocław, tel. 0502/13-42-48

DZIAŁKA ROLNA, o pow. 0,52 ha, Opolnica - Bardo, dobra lokalizacja, możliwość zamiany na budowlaną - 50.000 zł. Tel. 0691/76-53-95

DZIAŁKA ROLNA, w trakcie przekształcania na siedliskową, blisko media, pow. 30 a, atrakc. lokalizacja, 200 m od głównej drogi - 165.000 zł. Trzebnica, tel. 071/387-49-37, 0606/28-75-78, 0666/27-69-89

DZIAŁKA ROLNA, w trakcie realizacji studium zagospodarowania przestrzennego, pow. 1.70 ha lub więcej - 350 zł/m2. Żerniki Wrocławskie, tel. 071/311-32-37

DZIAŁKA ROLNO-SIEDLISKOWA, pow. 1.62 ha, klasa VI, księga wieczysta, droga utwardzona, blisko las, spokojna i cicha okolica, 25 km od Wrocławia i 14 km od Oleśnicy - 15 zł/m2. Tel. 0513/73-77-63

DZIAŁKA ROLNO-SIEDLISKOWA, pow. 240 a, przy drodze z mediami, w gm. Brzeg Dolny, atrakcyjna lokalizacja, możliwość podziału - 11 zł/m2 (bez pośredników). Grodzanów, powiat wołowski, tel. 0602/50-01-75 II97RELM

DZIAŁKA ROLNO-SIEDLISKOWA, położona w okolicach Sobótki i Masywu Ślęży, pow. 1 ha, w trakcie przekwalifikowania, w obrębie Sobótki - 110 000 zł/ha, za pozostałe 1-4 ha, od 2.50 do 5.00 zł/m2, bez pośredników Sobótka, powiat wrocławski, tel. 0505/31-69-97

DZIAŁKA ROLNO-SIEDLISKOWA lub 7 a, cena 95 zł/m3. Wrocław, tel 0668/22-62-91

DZIAŁKA SIEDLISKOWA, pow. 65 a, w trakcie przekształcenia na budowlaną, gm. Środa Śląska - 80 zł/m2. Środa Śląska, tel. 0663/32-88-75

DZIAŁKI, nad morzem, koło Ustronia Morskiego - 85 zł/m2. Tel. 094/318-15-53

DZIAŁKI, Czernica, 1 ha, 6 szt. - 125 zł/m2. BN, tel. 071/781-82-57, 0502/58-49-33 D01035469

DZIAŁKI: ok. Maślic, 800 m2 i 1590 m2 - 600 zł/m2, ok. Leśnicy, pow. 960 m2, stan zerowy - 260.000 zł, Iwiny, działka 1.15 ha - 320 zł/m2 + VAT, Iwiny, działka 1.5 ha - 122 zł/m2. GL-CONSULT, tel. 071/355-70-42, 071/359-90-22, 0501/14-78-67, 0505/94-19-57 N01028929

DZIAŁKI BUDOWLANE, uzbrojone, w Legnickim Polu, pow. 900 i 1.200 m2, niedaleko autostrady A4 - 130 zł/m2. Tel. 0049/16-08-04-33-97

DZIAŁKI BUDOWLANE, podzielone, pięknie położone, przy lesie, w Niedarach, spokojna okolica, media, przy drodze asfaltowej, dobry dojazd - 70 zł/m2., powiat trzebnicki, tel. 0601/62-23-56

DZIAŁKI BUDOWLANE, warunki zabudowy, w Piotrkowiczkach - 100 zł/m2. Tel. 071/724-52-71, 0608/57-53-17

DZIAŁKI BUDOWLANE, 12 szt., pow. po 11 a, 25 km od Wrocławia, kierunek na Poznań - 50 zł/m2. Tel. 0502/35-27-64

DZIAŁKI BUDOWLANE, w Wysokim Kościele, cena od 130 zł, powiat trzebnicki, tel. 0603/08-99-18

DZIAŁKI BUDOWLANE, pow. całkowita 300 a, klasa IV b, przylegające do rzeki Widawy i granicy Bierutowa, atrakcyjna lokalizacja, woda, energia el., możliwość budowy stawu i agroturystyki, 1.5 km od lasu, 48 km od Wrocławia - 250.000 zł. Bierutów, powiat oleśnicki, tel. 0697/01-24-13 II9CWPNC

DZIAŁKI BUDOWLANE, o pow. 1600 m2, w cichej okolicy, w Chrzanowie, 1200 m od głównej trasy na Wrocław - 220 zł/m2. Chrzanów, powiat wrocławski, tel. 071/311-18-92

DZIAŁKI BUDOWLANE, w Jeszkowicach, kwadratowe, media przy działkach, wydane aktualne warunki zabud., media w cenie, bardzo ładnie położone, tuż przy granicy z Gajkowem, 2 szt. obok siebie, pow. 682 i 616 m2, starodrzew, przy drodze utwardzonej, 15 km od centrum Wrocławia - 150 zł/m2. Jeszkowice, powiat wrocławski, tel. 0605/97-47-87 II97KWER

DZIAŁKI BUDOWLANE, w Lubinie przy ul. Małomickiej, pow. 0.46 i 0.48 ha - 10.000 zł/a. Lubin, tel. 0723/42-33-51

DZIAŁKI BUDOWLANE, pow. ok. 1.500 m2, pod zabudowę mieszkaniową, 1-rodzinną, w pięknym ekologicznym terenie w otoczeniu lasów, 15 km od Oleśnicy, w gminie Twardogóra, dojazd drogą asfaltową, media przy granicy działki - 38 zł/m2. Oleśnica, tel. 0885/32-00-82 II97XJTY

DZIAŁKI BUDOWLANE, pow. 13 i 17 a. wszystkie media, cicha i spokojna okolica, blisko nowych domów - 90 zł/m2. Piszkawa, powiat oleśnicki, tel. 0500/79-12-93, 0696/86-75-49

DZIAŁKI BUDOWLANE, Ligota, k. Trzebnicy, łatwy dojazd, blisko las - 75 zł/m2. Trzebnica, tel. 0692/61-56-81

DZIAŁKI BUDOWLANE, pow 12 a oraz grunt, z możl. zabudowy, pow. 30 a - 30 zł/m2. Trzebnica, tel. 071/387-06-27, 0609/81-43-14

DZIAŁKI BUDOWLANE, w Jelczu-Laskowicach, ładna okolica, media przy granicy działek, pow. 12-15 a - 80 zł/m2. Wrocław, tel. 0604/99-88-44

DZIAŁKI BUDOWLANE, pow. 55 a i 30 a, uzbrojone, w Krzeptowie - 120 zł/m2 Wrocław, tel. 071/785-93-35

DZIAŁKI BUDOWLANE, w Marcinkowicach k. Oławy, pow. 1220 m2 i 1000 m2, pod zabudowę jednorodzinną i bliźniaczą, prąd, woda, telefon, gaz, wśród nowych domów - od 85 zł/m2. Wrocław, tel. 0608/27-09-14

DZIAŁKI BUDOWLANE, 30 i 35 arów, 4 km od granicy Wrocławia, za Leśnicą, atrakcyjne położenie, 1 ha działki rolnej - 30 zł/m2. Wrocław, tel. 0607/42-59-10 Z00K04984

DZIAŁKI BUDOWLANE, pow. 1030-1130 m2, w Żernikach Wrocławskich, około 7 km od centrum Wrocławia, energia el., woda, gaz, przy drodze utwardzonej, możliwość zabudowy mieszkaniowej jednorodzinnej lub usługowej - 350.000 zł/szt. (bez pośredników). Żerniki Wrocławskie, tel. 0604/56-95-02 II99LK3W

DZIAŁKI BUDOWLANE, pow. 10, 14 i 16 a, w Pęgowie, Golędzinowie, wydane warunki zabudowy, 7 km od granicy Wrocławia, pięknie położone, mikroklimat, blisko wspaniałych lasów, z ośrodkami rekreacyjnymi, nad jeziorami, superlokalizacja z powodu budowanej obwodnicy autostrad. cena 165-200 zł/m2 Tel. 0504/69-65-27, 071/360-86-26, 071/310-76-56

DZIAŁKI BUDOWLANE, 2 szt., każda po 70 a, blisko las i media - 120 zł/m3. Brzezina, powiat średzki, tel. 0886/91-37-38

DZIAŁKI BUDOWLANE: pow. 12 i 15 a, uzbrojone, w miejscowości Bukowice, gm. Brzeg Dolny, atrakc. lokalizacja, blisko las - 50 zł/m2. Bukowice, tel. 071/319-93-29

DZIAŁKI BUDOWLANE, w Chwałowicach, 13-40 a, pełne uzbrojenie - 100 zł/m2. Jelcz-Laskowice, powiat oławski, tel. 0693/41-12-67

DZIAŁKI BUDOWLANE, 4 szt., ok. 1200 m2 każda, w Jordanowie Śląskim, droga utwardzona, woda, prąd koło działki - 100 zł/m2. Jordanów Śląski, tel. 071/316-12-36, 0514/28-40-53

DZIAŁKI BUDOWLANE, pow. 10 a i 15 a, na działce woda i prąd, cicha okolica, 14 km od centrum Wrocławia - 180 zł/m2. Kamień, powiat wrocławski, tel. 0601/30-80-06

DZIAŁKI BUDOWLANE, o pow. 869 m2, 728 m2, 636 m2, w Oleśnicy, przy ul. Wiejskiej - 250 zł/m2. Oleśnica, tel. 0721/12-92-06

DZIAŁKI BUDOWLANE, na peryferiach Oławy - 100.000 zł/za 10 a. Oława, tel. 0663/24-41-82

DZIAŁKI BUDOWLANE, pow. 12 a - 30.000 zł. Smogorzów, powiat namysłowski, tel. 0793/66-12-01, 0791/81-27-56

DZIAŁKI BUDOWLANE, pow. 10 każda, 15 km od Oleśnicy - 80 zł/m2. Smolna, powiat oleśnicki, tel. 0783/02-46-74

DZIAŁKI BUDOWLANE, w Sobótce, w Masywie Ślęży, w cenie 25-100 zł/m2, okazja 50 zł/m2 za działkę w Sobótce, inne w Przezdrowicach, Tąpadłach, Sadach, Jaźwinie oraz innych miejscowościach, bez pośredników. Sobótka, powiat wrocławski, tel. 0505/31-69-97

DZIAŁKI BUDOWLANE, pow. 10 a i więcej, uzbrojone (woda, prąd, kanalizacja), w Rogowie Sobóckim - 100 zł/m2. Sobótka, powiat wrocławski, tel. 0509/95-13-98

DZIAŁKI BUDOWLANE: pow. 8.5 i 9.5 a, w miejscowości Ścinawa - 40 zł/m2. Ścinawa, tel. 076/843-71-53

DZIAŁKI BUDOWLANE, w Świebodzicach - 99 zł/m2. Świebodzice, tel. 074/854-43-20

DZIAŁKI BUDOWLANE, wydane warunki zabudowy, na nowym os. domków 1-rodzinnych - 20 zł/m2. Wąsosz, powiat górowski, tel. 0600/27-36-28

DZIAŁKI BUDOWLANE, w okolicy Zgorzelca - 17 zł/m2. Zgorzelec, tel. 0664/78-35-74

DZIAŁKI BUDOWLANO-REKREACYJNE, w Tarchalicach - 30 zł/m2. Tarchalice, powiat wołowski, tel. 0604/83-72-78

DZIAŁKI BUDOWLANO-USŁUGOWE, od 0.09 do 0.16 ha, wieś Raków. Teren mało zabudowany, rejon leśny, stawy hodowlane, spokój - - 180 zł/m2. Kiełczów, powiat wrocławski, tel. 071/398-84-91

DZIAŁKI PRZEMYSŁOWO-USŁUGOWE, w Szewcach, 1 km od Wrocławia, blisko drogi wojewódzkiej, dogodny dojazd, w drugiej linii zabudowy, pow. 3.000 i 4.000 m2 - 90 zł/M2. Szewce, powiat trzebnicki, tel. 071/310-72-11, 071/310-71-61, 071/310-77-44 WI9CLEWM

DZIAŁKI REKREACYJNE, działka 0,80 ha przy lesie. 200 m od wioski, 100 m od wody z rurociągu komunalnego, w działce stoi słup energetyczny, tereny rekreacyjne, w pobliżu 6 stawów P.Z.W., do granic Wrocławia 18 km, do Miękini 8 km, duży kompleks leśny - 45.000 zł. Miękinia, powiat średzki, tel. 0668/68-20-76, 0668/46-81-27

DZIAŁKI ROLNE, 0,30 i 0,43 ha, z widokiem na Ślężę i okolice, ujęte w studium zagosp. przestrzennego - 30 zł/m2, do negocjacji. Marcinowice, powiat świdnicki, tel. 074/850-52-04

DZIAŁKI SIEDLISKOWE, okolice Ostrowa Wielkopolskiego, blisko media, dobry dojazd, niektóre z lasem lub przy lesie, b. urokliwe, tanio, sprzedam, ceny już od 5 zł/m2 lub zamienię. Wrocław, tel. 0501/78-29-50

DZIAŁKI SIEDLISKOWE, przy ul. Cyprysowej, 1008 i 1009 m2, uzbrojone, prąd, woda, gaz, na Kiełczowie lub z pozwoleniem na budowę - 250 zł/m2. Kiełczów, powiat wrocławski, tel. 071/398-84-85, 0516/25-70-47

GARAŻE

SZYBKO I SOLIDNIE
OR090317
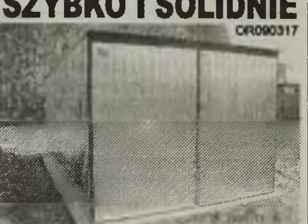
www.kondexgaraze.pl
GARAŻE BLASZANE OCYNKOWANE!!!
w I i II GATUNKU. NA AUTO I BUDOWEI
0-606 633 303, 0-888 914 688

GARAŻ blaszany, z blachy ocynkowanej, na konstrukcji stalowej, 3x5 m lub 3x6 m, drzwi zwykle lub bramy uchylane, wiaty, kioski, bramy, transport i montaż gratis, ceny od 1.500 zł. Strzelin, tel. 0503/10-71-00

GARAŻ, pow. 15 m2, gaz, bez pośredn., blaszany, własność, garaż jest ocieplony z czterech stron oprócz dachu, jest nowy, bez korozji, blacha ocynk. - 2.000 zł Strzelin, tel. 0697/53-77-01 II9EHA7H

GARAŻ murowany, Księże Małe, ul. Chorzowska - 15.000 zł Wrocław, tel. 071/343-38-55, 0511/93-85-66

GARAŻ, na Kozanowie, przy ul. Celtyckiej, zlokalizowany na parterze wielorodzinnego budynku mieszkalnego, wjazd bezpośrednio z ulicy Selnej, pow. ok. 15 m2, cena orientacyjna ok. 2350 zł/m2 - 30.000 zł. Wrocław, tel. 0509/02-32-95 Z00A02983

GARAŻ, własnościowy, przy ul. Budziszyńskiej, prąd - 20 000 zł. Lubin, tel. 0603/59-10-78

GARAŻ, murowany, przy ul. Różanej (Grabiszynek), szeregowy, prąd w garażu - 18 000 zł Wrocław, tel. 0798/95-26-63

GARAŻE BLASZANE
wzmocniona konstrukcja gratis!
OR083960
NAJTANIEJ
0-509 93 66 53, 0-508 08 61 62
www.garazeblaszane.com.pl

MIEJSCE POSTOJOWE, pow. 15 m2, brama na pilota, murowane, w bud. wielorodzinnym, w garażu podziemnym, własność, we Wrocławiu, przy ul. Traugutta 144 - 5.000 zł. Wrocław, tel. 0501/43-08-05 II99LKJ7

GARAŻE, z ocynkowanej blachy powlekanej, konstrukcje stalowe, wym. 3x5 i 3x6 m, drzwi zwykłe lub bramy uchylne, wiaty, kioski, możliwość transportu i montażu - od 1 500 zł/szt. Strzelin, tel. 0503/10-71-00

GARAŻE BLASZANE, KIOSKI, wiaty z blachy trapezowej, ocynkowane lub kolorowe, bramy zwykłe lub uchylne, wym. 3x5 m i 3x6 m oraz zamówienia indywidualne, transport i montaż gratis, bramy garażowe - od 1.100 zł, krótkie terminy realizacji, zadzwoń i sprawdź. Wrocław, tel. 071/341-61-85, 0501/40-40-38 WI0139337

GOSPODARSTWA

GOSPODARSTWO ROLNE, z zabudowaniami, po częściowym rem. kap., do wykończenia, działka siedliskowa 2000 m2, ogrodzenie. wszystkie media, różne możliwości zagospodarowania - 360.000 zł Ludów Śl., powiat strzeliński, tel. 0509/74-14-87

GOSPODARSTWO ROLNE, pow. 3 ha, malowniczo położone w rezerwacie, Ostaszów k. Przemkowa, budynek (obecnie stadnina) o pow. 700 m2 (+ 700 m2 piętro), stan dobry, energia elektryczna, woda, kanalizacja, zaplecze socjalne, nowa łazienka, więźba dachowa stalowa, ogrodzone - 270.000 zł Przemków, powiat polkowicki, tel. 0604/94-36-70 II9EHTMX

GOSPODARSTWO ROLNE, pow. 16.70 ha, położone na terenie gminy Ścinawa, koło Wołowa, woj. dolnośląskie. Budynki gospodarcze: chlewnia, paszarnia, spichlerz zbożowy, garaż, wiata na maszyny rolnicze, dom mieszkalny 168 m2 - 550.000 zł. Ścinawa, powiat lubiński, tel. 0510/52-27-42 II9CWPKT

GOSPODARSTWO ROLNE, w Biskupicach Oławskich, z zabudowaniami, na działce budowlanej o pow. 0.74 ha, możliwość dokupienia działki rolnej o pow. 0.13 ha, możliwość przejścia na KRUS - 310.000 zł. Biskupice Oławskie, tel. 0601/78-88-13

GOSPODARSTWO ROLNE, pow. 8 ha + zabudowania gosp., las - 120.000 zł. Kożuchów, tel. 068/355-68-03

GOSPODARSTWO ROLNE, grunt 16 ha oraz las dębowo-modrzewiowy, 2 działki budowlane, dom, 2 stodoły, budynek gosp., maszyny rolnicze (w tym 3 ciągniki) - 360.000 zł. Lwówek Śląski, tel. 075/784-34-24

GOSPODARSTWO ROLNE, pow. 15 ha, ziemia klasy III-IV z budynkami i maszynami lub zamienię na dom albo na mieszkanie w okolicy Grodkowa, Brzegu, Niemodlina, Nysy - 500.000 zł. Mikołajowa, powiat brzeski, tel. 0888/08-76-68

GOSPODARSTWO ROLNE, okolice Szprotawy, woj. lubuskie, dom poniemiecki z cegły, 100 m2, zabudowania gospodarcze (stajnia, stodoła), grunty rolne 7,3 ha, w tym 0,68 ha lasu - 345.000 zł. Wrocław, tel. 071/352-83-51 po godz. 17

GOSPODARSTWO ROLNE, w gm. Ciepłowody, pow. 32.2 ha, grunt II i III klasy, zabudowania gospodarskie, działka o pow. 0.49 ha, budynek mieszkalny do remontu, o pow. 150 m2 + sprzęt rolniczy - 1.300 000 zł. Ząbkowice Śląskie, tel. 0500/56-17-72

GOSPODARSTWO RYBACKIE, pow. 12 ha, z infrastrukturą - 1.200.000 zł Brzeg, tel. 0602/74-58-24

GRUNTY

○ GRUNT, w Borowej k. Oleśnicy, pod stację paliw, motel, parking dla tirów, zjazd z głównej drogi - 120 zł/m2. Tel. 0601/41-69-52 W01038229

○ GRUNT, 4,4 ha, w Gądowie-Jaszkotlu, studium pod zabudowę wolno stojącą, bliźniaczą i szeregową - 110 zł/m2. Tel. 0601/41-69-52 W01038239

GRUNT, Kamieniec Wroclawski, 1.16 ha - 210 zł/m2. BN, tel. 071/781-82-57, 0502/58-49-33 D01035459

GRUNT, pow. 2.14 ha, ze stawem o pow. około 1.5 ha, w Strupinie gm. Prusice, 40 km od Wrocławia, przeznaczenie w planie jako teren rekreacyjno - turystyczny wód otwartych z drzewostanem - 148.000 zł. Wrocław, tel. 0605/33-94-33

GRUNT, o pow. 2 ha we Wroclawiu - Fabryczna, pod zabudowę domów jednorodzinnych - 180 zł/m2. Tel. 0692/94-99-67

GRUNT, pod żwirownię, o pow. 8.5 ha, klasa V i VV, w Krzepielowie, gm. Sława, powiat wschowski, 16 km od Głogowa - 330 zł. Głogów, tel. 0603/92-47-12

GRUNT, pow. 24.60 ha, w Kawicach przy trasie na Zieloną Górę, 30 km od Wrocławia, gm. Prochowice - 16 zł/m2. Wrocław, tel. 0605/33-94-33

GRUNT, o pow. 2 x 1 ha, w Komornikach gm. Środa Śląska, przy drodze krajowej nr 94 - 90 zł/m2. Wrocław, tel. 0605/33-94-33

GRUNT ROLNY, klasa III, pow. 1.46 ha, w Marcinowie k. Trzebnicy - 35.000 zl/ha. Tel. 0785/21-54-39

○ GRUNT ROLNY, 6,6 ha, 6 km od autostrady, rejon Kostomłoty, woda i kanalizacja - 25 zł/m2. Tel. 0601/41-69-52 W01038339

○ GRUNT ROLNY, 2 ha, w Szczepanowie k. Środy Śląskiej, pod lasem, pełne uzbrojenie 50 m do działki - 25 zł/m2. Tel. 0601/41-69-52 W01038369

GRUNT ROLNY, 1 ha (10 000 m2) - 30 zł/m2. Brzezina, tel. 0504/14-79-23 Z00K04987

GRUNT ROLNY, pow. 1.10 ha, w Dobroszycach, 15 km od CH „Korona", rzeka, drzewa, nadaje się na budowę domku letniskowego i stawu, bez pośredników - 45.000 zł. Dobroszyce, powiat oleśnicki, tel. 0693/07-56-07

GRUNT ROLNY, wraz z działką budowlaną, całość o pow. 2.58 ha, w miejscowości Kowalowice, działka uzbrojona, 7 km od Namysłowa, 1.5 km od zalewu Michalice - 70.000 zł. Namysłów, tel. 0504/65-12-26

● GRUNT ROLNY, 106 ha, koło Środy Śl., pod inwestycję, obok dwie rzeczki, atrakc. lokalizacja - 2 zł/m2. Oleśnica, tel. 0508/14-16-74 N01007779

GRUNT ROLNY, na terenie gminy Domaniów, pow. 3.02 ha - 49.000 zł/ha. Oława, tel. 071/303-39-10, 0500/28-51-60

GRUNT ROLNY, o pow. 2700 m2, 5 km od autostrady A4, 30 km od Wrocławia, prąd, woda, rzeki, lasy, cicha i spokojna okolica - 39 zł/m2. Oława, tel. 071/303-39-10, 0500/28-51-60

GRUNT ROLNY, przy trasie Oława - Wrocław, pow. 4400 m2, w miejscowości Stanowice - 99 zł/m2. Oława, tel 071/303-39-10, 0500/28-51-60

GRUNT ROLNY, pow. 5500 m2, przy trasie Oława - Wrocław, w Stanowicach - 99 zł/m2. Oława, tel. 071/303-39-10, 0500/28-51-60

GRUNT ROLNY, pow. 0.30 ha, w Pęgowie, położona pod lasem - 70 zł/m2. Pęgów, powiat trzebnicki, tel. 0668/53-08-72, 0698/37-49-51

GRUNT ROLNY, przy drodze Radomsko - Piotrków, 3,5 ha pastwiska, 8 ha las sosnowy, w tym działka siedliskowa, staw, torfowisko - 286.000 zł. Stronie Śląskie, powiat kłodzki, tel. 0692/41-30-43 II9EEKFX

GRUNT ROLNY, pow. 1 1 ha, klasa III i IV, gmina Kobierzyce - 55.000 zł. Tyniec nad Ślężą, powiat wrocławski, tel. 0510/01-36-01 II99XHHX

GRUNT ROLNY, pow. 1.60 ha, klasa III i III A, ha przeliczeniowy 2.10, możl. dalszej uprawy, może być na KRUS - 40.000 zł. Wińsko, powiat wołowski, tel. 0662/05-97-53

GRUNT ROLNY, w Mazurowicach, gm. Malczyce, przy trasie na Zieloną Górę, pow. 11.70 ha, 35 km od Wrocławia - 6 zł/m2. Wrocław, tel. 0605/33-94-33

GRUNT ROLNY, pow 1.50 ha, w okolicy Skalki, gm. Kąty Wroclawskie, 16 km od centrum Wrocławia - 7 zł/m2. Wrocław, tel. 0605/33-94-33

GRUNT ROLNY, w dwóch częściach (pow. 1.5 i 1 ha), we Wszemirowie koło Prusic - 35.000 zł/ha. Wrocław, tel. 0698/14-41-22

GRUNT ROLNY, pow. 1 1-ha, w Rogowie Sobóckim - 45.000 zł. Wrocław, tel. 0608/25-02-11

GRUNT ROLNY, pow. 2.60 ha, na Muchoborze Wlk., pod zabudowę przemysłową, w tym stacje benzynowe, magazyny, 100 m od planowanej obwodnicy i osi inkubacyjnej - 300 zł/m2. Wrocław, tel. 071/339-72-81

GRUNT ROLNY, pow. 1.80 ha, 30 km od Wrocławia, klasa V i VI, przylega do lasu, dojazd drogą asfaltową, blisko przystanku PKS, blisko stawów rybnych, mikroklimat, blisko zabudowań - 70.000 zł. Wrocław, tel. 0603/04-75-27

GRUNT ROLNY, pow 1.76 ha, klasa IVB-V, 30 km od Wrocławia, przy zabudowaniach, w Siemianowie, dostęp do mediów, blisko lasu, brak planu zagosp. przestrzennego, na terenie o dominującej zabudowie mieszkaniowej, możl. zakupu 30 a - 140.000 zł lub zam. na domek lub mieszkanie. Wrocław, tel. 0601/67-73-07

GRUNT ROLNY, pow. 1.86 ha, klasa IIIB i IVB, w Barcinku koło Jeleniej Góry, przy budynkach sanatorium, otoczona z 3 stron lasem, nad potokiem, dojazd drogą asfaltową, piękne widoki - 110 000 zł lub zam. na domek. Wrocław, tel. 071/799-02-78

GRUNT ROLNY, pow. 70 ha, klasa IV-V, w jednym kawałku, we wsi Czeszów, gm. Zawonia, przy drodze Trzebnica - Milicz, z dopłatą unijną - 18.700 zł/ha, do uzgodnienia, bez pośredników. Wrocław, tel. 0665/43-42-70

GRUNT ROLNY, pow. 70 ha, klasa IV i V, w tym 10 ha pod budowę, z dopłatą unijną, we wsi Śmiechowice, 12 km od Brzegu, tylko w całości - 25.500 zł/ha. Wrocław, tel. 0665/43-42-70, 0723/33-35-82

GRUNT ROLNY, pow. 16 ha, w Wykrolach, w gm. Nowogrodziec, przy trasie Bolesławiec-Zgorzelec, 1 km od zjazdu z budowanej autostrady A4 - 1.4 zł/m2 (w rozliczeniu może być samochód) - 1 zł/m2. Wykroty, powiat bolesławiecki, tel. 0691/52-80-10 II99E49A

GRUNT ROLNY, pow 5,7 ha, pod lasem - 5 zł/m2. Zabór Wielki, powiat średzki, tel. 0506/35-40-12

GRUNT ROLNY, z możliwością zabudowy, pow. 13.000 m2 - 20 zł/m2. Zabór Wielki, powiat średzki, tel. 0506/35-40-12

GRUNT ROLNY, pow. 1.6 ha - 25.000 zł. Boników, powiat ostrowski, tel. 0665/61-93-46

GRUNT ROLNY, pow. 3,7 ha, piękny krajobraz, część zamku, strumyk - 4 zł/m2. Domaszków, tel. 074/813-20-42, 0512/18-47-68

GRUNT ROLNY, pow. 6 ha, klasa V i VI, nadaje się na kopalnię żwiru i piasku, w miejscowości Sarby - 100.000 zł/ha. Grodków, powiat brzeski, tel. 0664/00-64-60

GRUNT ROLNY, pow. 4 ha - 11.000 zł/ha. Kożuchów, tel. 068/355-68-03

GRUNT ROLNY, pow. 30 ha - 10.000 zł/ha. Nowogrodziec, powiat bolesławiecki, tel. 0518/57-16-83

GRUNT ROLNY, w okol. Sobótki, pow. 1 ha, w trakcie przekwalifikowania na działki budowlane, bez pośredników - 110.000 zł. Sobótka, tel. 0505/31-69-97

GRUNT ROLNY, pow. 2.60 ha, blisko Ślęży, przy trasie Strzegomiany-Będkowice, atrakc. lokalizacja - 220.000 zł. Sobótka, powiat wrocławski, tel. 0509/95-13-98

GRUNT ROLNY, pow. 2.37 ha - 22.000 zł. Wąsosz, tel. 065/543-83-12

GRUNT ROLNY, pow. 1.4 ha, w Rzeplinie, 6 km od Bielan Wrocławskich, przy autostradzie, blisko media - 85 zł/m2. Wrocław, tel 071/725-51-34, 0664/51-31-98

GRUNT ROLNY, (łąka), przy lesie, pow. 3,2 ha, kl. V, w Komorowie koło Trzebnicy - 25.000 zł/ha Wrocław, tel. 0605/62-40-32

GRUNT ROLNY, pow. 9 ha, uprawiany, z dopłatą unijną, w Ścinawie, gm. Lubin - 15.500 zł/ha lub wynajmę. Wrocław, tel. 0665/43-42-70, 0723/33-35-82

GRUNT ROLNY, pow. 3 ha, w Ratoszycach, przy trasie na Środę Śląską (Kąty Wrocławskie) - 40 zł/m2 Wrocław, tel. 0500/10-15-88

GRUNT ROLNY, klasa V, pow. 8.14 ha, w jednym kawałku, 14 km od Milicza, we wsi Czeszyce, możliwość przekwalifikowania, budowy stawu itp. - 15.000 zł/ha. Wrocław, tel. 0609/02-76-11

GRUNT ROLNY, pow. 70 a, w Brzezimierzu, 25 km od Wrocławia - 15 zł/m2. Ząbkowice Śląskie, tel. 074/817-30-02, 0664/69-44-70

GRUNT ROLNY, pow. 26.60 ha, obsiany pszenicą, klasa IV, w Pilawie Dolnej - 21.000 zł/ha. Ząbkowice Śląskie, tel. 0600/50-69-09

GRUNT ROLNY, pow. 300 ha, kl. III i IV, ładny, płaski, z dobrym dojazdem, Nowy Kościół k. Złotoryi - 14.500 zł/ha. Złotoryja, tel. 0517/41-72-91

GRUNT ROLNY, o pow. 4.22 ha - 110.000 zł. Żmigród, powiat trzebnicki, tel. 0607/09-44-47

● GRUNTY, ok. Strzelina: 92 ha z zabudowaniami - 4.000.000 zł, 48 ha - 28.000 zł/ha, 24 ha - 50.000 zł/ha i inne. MDM Nieruchomości, tel. 0698/49-71-65, 0604/71-06-13 N01037919

● GRUNTY, pod zabudowę mieszkaniową jedno- i wielorodzinną, przemysłową oraz grunty rolne - różne areały, w ok. Wrocławia i w całej Polsce. MDM Nieruchomości, tel. 0698/49-71-65, 0604/71-06-13 N01037929

HALE

HALA, 1250 m2, po fermie drobiu, c.o., woda, telefon, siła, stodoła, działka 0,74 ha, Ligotka k. Namysłowa - 180.000 zł. Namysłów, tel. 0698/85-21-12, 0698/85-21-64

HALA W BUDOWIE, stan zamknięty, wym. 25x10 + pom. mieszkalne, koło Kobylej Góry, działka 25 a - 180.000 zł. Syców, tel. 0601/37-83-03

HALE murowane, (1) 400 m2, zaplecze socjalne, mieszkanie 70 m2, działka 1.300 m2, ogrodzona, wszystkie media, w centrum handlowym - 15 zł/m2 lub wynajmę, (2) 150 m2, zaplecze socjalne, 2 piętra, parking, droga dojazdowa, w centrum przemysłowym - 10 zł/m2 lub wynajmę. Ząbkowice Śląskie, tel. 0607/38-85-74

KIOSKI

KIOSK HANDLOWY, wym. 3x5,5 m, prąd, okratowany, regały, doskonała lokalizacja - parking przy ul. Karkonoskiej (wjazd do Wrocławia z A4) - 7.000 zł, do negocjacji. Wrocław, tel. 0514/17-33-23, 0503/48-30-13

KIOSK HANDLOWY typu Ruch, 7 m2, z lokalizacją, na gruncie 20 m2, przy ul Szkockiej, obok Hali Strzegomskiej - 3.500 zł/mies. Wrocław, tel. 0604/06-55-32, 0667/32-62-64

KIOSK HANDLOWY, z prasą, przy przystanku autobusowym, przy ul. Borowskiej, lokalizacja bezterminowa - 6.000 zł. Wrocław, tel. 0605/74-78-67

LOKALE I POWIERZCHNIE BIUROWE, HANDLOWE I GASTRONOMICZNE

BAR, (knysza/gyros), w dzierżawie, wraz z całym osprzętem i meblami ze stali nierdzewnej (sałaciarka, gyrob, bemar, szafa chłodnicza, opiekacz, kuchenka mikrofalowa), odstępne - 30.000 zł + kaucja. Wrocław, tel. 0503/18-99-24

GABINET FRYZJERSKO-KOSMETYCZNY, 57 m2, Gądów Mały, działający - 450.000 zł. Tel. 071/323-17-40 www.ZUBIK.pl D01038209

GABINET KOSMETYCZNY, działający, odstąpię za 58.000 zł. Wrocław, tel. 0500/29-09-60

LOKAL, 40 m2, Przedmoście Oławskie - 220.000 zł SL2173. Tel. 071/323-17-40 www.ZUBIK.pl D01038199

LOKAL, 120 m2, Hallera, 3-poziomowy, na biuro - 710.000 zł SL2311. Tel. 071/323-17-40 www.ZUBIK.pl D01038219

LOKAL, w centrum handlowym, 42 m2, bulwar Ikara - 225.000 zł SL2263. Tel. 071/323-17-40 www.ZUBIK.pl D01038179

● LOKAL, sprzedam lub wynajmę, na biuro lub zakład fryzjersko-kosmetyczny o pow. ok. 60 m2, dobra lokalizacja, przy głównej trasie we wsi Wierzbice, gm. Kobierzyce. Tel 0509/90-93-83 N01016599

LOKAL, 41 m2, bulwar Ikara, wszystkie media, toaleta - 222.000 zł. Bastett, tel. 0605/07-09-41 R01030359

LOKAL, pow. 40 m2, w ścisłym centrum Świebodzic, 1 strefa, parter, witryna z roletą, wejście bezpośrednio z chodnika, najlepsza lokalizacja, bardzo duży ruch pieszy i kołowy - 299.000 zł lub wynajmę - 2.900 zł/mies. Świebodzice, powiat świdnicki, tel. 0517/11-68-20

LOKAL, pow. 108 m2, w ścisłym centrum Wałbrzycha, 1 strefa, najlepsza lokalizacja, 3 pokoje, hol, łazienka z WC, aneks socjalno-kuchenny, sieć komputerowa, alarm, monitoring, ochrona, CO, wyremontowany, w pełni wyposażony, gotowy do pracy - 380.000 zł lub wynajmę - 3.900 zł/mies. Wałbrzych, tel. 0517/11-68-20

LOKAL, 53 m2, z dwoma dużymi witrynami, w centrum miasta, położony przy ul. Piłsudskiego, 200 m od dworca PKP, wyposażony kompletnie w meble, wieszaki, półki, lada, kabiny, lustra, manekiny itp., odstąpię za - 10.000 zł Wrocław, tel. 0500/73-35-00, 0721/40-04-00

○ LOKAL BIUROWY, przy ul. Hallera, 120 m2, parter - 710.000 zł netto. Tel. 0601/41-69-52 W01038259

LOKAL FRYZJERSKO-KOSMETYCZNY, 57 m2, na Gądowie, z wyposażeniem lub bez, wszystkie media, toaleta - 450.000 zł. Bastett, tel. 0605/07-09-41 D01030369

SUPERLOKALIZACJA
WROCŁAW, ul. OŁAWSKA 9
APARTAMENT 48 m2
WYNAJMĘ NA BIURO, GABINET LUB MIESZKANIE ALBO SPRZEDAM
Tel. 0-509 03 17 49

LOKAL HANDLOWO-USŁUGOWY, przy ul. Rejtana we Wrocławiu, obok Dworca PKP, pow. 160 m2, na parterze, z witryną, 2 wejścia z chodnika, atrakc. lokalizacja (idealny na usługi, handel, kawiarnię, bar, biura, gabinety, sklepy, kancelarie) - 1.280.000 zł lub wynajmę. Wrocław, tel. 0504/31-18-03

LOKAL HANDLOWO-USŁUGOWY, przy ul. Średzkiej we Wrocławiu, pow. 220 m2, do remontu, 2 wejścia niezależne, blisko tramwaj i autobus, udział w gruncie, samodzielny, na warsztat, magazyn, sklep - 395.000 zł. Wrocław, tel 0504/31-18-03

LOKAL HANDLOWO-USŁUGOWY, pow. 82 m2, 2 pom., blisko Rynku, wejście z poziomu „0", wysokość 3.5 m, klimatyzacja, gładzie, stylowe kafle, podwieszane sufity, gwarantowane miejsca parkingowe, możliwość powiększenia o 54 m2 pod lokalem w dobrej cenie - 990.000 zł (do negocjacji, MS Nieruchomości). Wrocław, tel. 071/782-63-42, 0501/22-15-15 II9CR7T9

LOKAL HANDLOWO-USŁUGOWY, pow. 42 m2, ul. Tysiąclecia 12 - 295.000 zł. Lubin, tel. 0506/12-51-72

LOKALE HANDLOWO-UŻYTKOWE, o pow. 20 i 25 m2, na działce o pow. 270 m2, w centrum Złotego Stoku - 40.000 zł. Złoty Stok, powiat ząbkowicki, tel 0697/02-13-51

○ SKLEP SPOŻYWCZO-MONOPOLOWY, ul. Kościuszki, dobrze prosperujący. Tel. 0601/41-69-52 W01038329

STOISKO HANDLOWE, mięsne, pow. 24 m2, c.o., energia el., Internet, kanalizacja, telefon, woda, w hali targowej „Tęcza", we Wrocławiu, przy ul. Bajana 1 - 1.700 zł m2 (wkład inwestycyjny, bez pośredników). Wrocław, tel. 0607/87-17-47 II9CNXXX

MIESZKANIA

● MIESZKANIA: Inżynierska, 26.8 m2, 174.000 zł, Zaporoska, 1-pok., 24 m2 - 178.000 zł, ok. pl. Jana Pawła II, 2-pok, 32 m2 - 222.000 zł; Gajowa, 2-pok., 82 m2, 430.000 zł, Karłowice (willowe) 3-pok., 82 m2, ogród - 550.000 zł Gaj 4-pok., 80.6 m2, 377.000 zł, www.anton.gratka.pl. BN ANTON, tel. 071/339-28-36, 0695/70-50-33 N01017609

● MIESZKANIA: 2-pok., Brzeg, 59 m2, 2/2p. - 149.000 zł; 3-pok., Szkocka, 54 m2, 6/8p. - 300.000 zł; 2-pok., Szkocka, 54 m2, 6/8p. - 300.000 zł. GL-CONSULT, tel. 071/355-70-42, 071/359-90-22, 0505/94-19-57, 0501/14-78-67 N01028949

MIESZKANIA, 57 m2, rozkładowe, balkon, ul. Racławicka - 370.000 zł lub drugie, ul. P. Skargi, 50 m2, rozkładowe, balkon - 420.000 zł. Wrocław, tel. 0502/68-63-95

MIESZKANIA: pow. 54 m2, w Ząbkowicach Śląskich, z lat 70. - 2 300 zł/m2, 2-pokojowe, pow. 55 m2, w Świdnicy, z lat 70 - 2.800 zł/m2, w Legnicy, pow. 45 m2 - 3.000 zł/m2. Wrocław, tel. 0665/43-42-70, 0723/33-35-82

MIESZKANIE, pow. 140 m2, na wsi, do remontu, w domu 2-rodzinnym, c.o., energia, pom. pgospodarcze, działka 12 a, w okolicy Grodkowa, blisko autostrady - 140.000 zł. Tel. 0501/27-38-83

MIESZKANIE własnościowe, w Trzebnicy, pow. 72 m2, na parterze - 270.000 zł lub zamienię na 2 mniejsze. Tel. 0888/26-13-05

MIESZKANIE, 59 m2, przy Rynku, kamienica, 2/4 p., 2-stronne, bez pośredników - 549.000 zł. Tel. 0888/49-48-99 D01025349

MIESZKANIE, 35/48 m2, Oporów, nowe, komfort - 269.999 zł. BN, tel. 071/781-82-57, 0889/93-90-62 D01035029

MIESZKANIE, 37 m2, Stalowa - 206.000 zł. BN, tel. 071/781-82-57, 0889/93-90-62 D01035039

MIESZKANIE, 40 m2, Przyjaźni, nowe - 255.000 zł. BN, tel. 071/781-82-57, 0889/93-90-62 D01035049

MIESZKANIE, 41 m2, Zdrowa, nowe - 330.000 zł. BN, tel. 071/781-82-56, 0502/58-49-33 D01035059

MIESZKANIE, 42 m2, Jelenia, rozkład - 253.000 zł. BN, tel. 071/781-82-57, 0501/35-17-54 D01035069

MIESZKANIE, 50 m2, Zaporoska - 255.000 zł. BN, tel. 071/781-82-57, 0889/93-90-62 D01035079

MIESZKANIE, 50 m2, Maczka, garaż - 355.000 zł BN, tel. 071/781-82-57, 0889/93-90-62 D01035089

MIESZKANIE, 52 m2, Motylkowa, garaż, nowe - 315.000 zł. BN, tel. 071/781-82-57, 0501/35-17-54 D01035099

MIESZKANIE, 53 m2, Powstańców Śl., balkon, meble, rozkład - 345.000 zł. BN, tel. 071/781-82-57, 0889/93-90-62 D01035109

MIESZKANIE, 58 m2, Ołtaszyn, nowe - 358.000 zł. BN, tel. 071/781-82-57, 0889/93-90-62 D01035119

MIESZKANIE, 62 m2, Partynice, nowe, taras - 550.000 zł. BN, tel. 071/781-82-57, 0889/93-90-62 D01035129

MIESZKANIE, 69 m2, Zwycięska, nowe, garaż - 420.000 zł. BN, tel. 071/781-82-57, 0501/35-17-54 D01035139

MIESZKANIE, 80 m2, Klecina, nowe, 2-poziomowe, b.ładne - 520.000 zł. BN, tel. 071/781-82-57, 0501/35-17-54 D01035159

MIESZKANIE, 78 m2, Gradowa, 2005 r., 2-poziomowe - 580.000 zł. BN, tel. 071/781-82-57, 0501/35-17-54 D01035169

MIESZKANIE, 90 m2, Chorwacka, 1994 r., 5 pokoi - 390.000 zł. BN, tel. 071/781-82-57, 0889/93-90-62 D01035179

MIESZKANIE, 93 m2, Obrońców Poczty Gdańskiej, garaż - 558.000 zł. BN, tel. 071/781-82-57, 0889/93-90-62 D01035189

MIESZKANIE, 47 m2, Maślice, komfort - 320.000 zł. BN, tel. 071/781-82-56, 0501/35-17-54 D01035209

MIESZKANIE, 68 m2, Rynek, rozkład, garaż - 685.000 zł. BN, tel. 071/781-82-57, 0501/35-17-54 D01035229

● MIESZKANIE, pow. 58 m2, do remontu, na działce 1000 m2 + 500 m2 działki rolnej, media, w Lizawicach k. Marcinkowic, do kapitalnego remontu - 185.000 zł. Tel 0663/33-18-45 N02012218

MIESZKANIE, pow. 71 m2, ok. Dworca PKP, plomba, balkon, 4/4p. - 410.000 zł. A YARD, tel. 0663/75-08-54, 071/339-02-76 D01037429

MIESZKANIE, pow. 42 m2, garaż, budynki gospodarcze, ocieplone, wyremontowane, 1 km od Wrocławia - 220.000 zł. Dobrzykowice, powiat wrocławski, tel. 0604/32-03-38, 0608/72-57-76

MIESZKANIE, w Miłkowie k. Karpacza, 30 m2, do rem., niskie opłaty, wszystkie media, bez pośredników - 64.000 zł. Miłków, powiat jeleniogórski, tel. 0721/33-45-02

MIESZKANIE, w centrum Oławy + miejsce parkingowe, 50 m2 - 210.000 zł. Oława, tel. 0607/34-47-40

MIESZKANIE, przy ul. Średzkiej, we Wrocławiu, pow. 220 m2, do remontu, 2 niezależne wejścia, blisko tramwaj, autobus, udział w gruncie, samodzielny, możliwość prowadzenia działalności gosp. - 375.000 zł. Wrocław, tel. 0504/31-18-03

MIESZKANIE, w kamienicy, pow. 69 m2, Wrocław, ul. Łąkowa, wysoki parter, na biuro, kancelarię, gabinet - 550.000 zł. Wrocław, tel. 0609/28-43-14

MIESZKANIE, pow. 47 m2, po remoncie, wszystko nowe, inst wodna miedziana, garderoba, loggia, taras, wysoki parter, winda, ks. wieczysta - 27.000 zł do negocjacji. Wrocław, tel. 071/786-48-15

MIESZKANIE WŁASNOŚCIOWE, pow. 49 m2, bezczynszowe, 1 km od trasy Głogów - Sława, w pobliżu lasów, jezior - 55.000 zł. Tel. 0785/82-68-19

MIESZKANIE, 70 m2, w centrum Koła, woj. wielkopolskie, idealne na filię banku, kancelarię, biuro - 315.000 zł lub wynajmę na długi okres - 2000 zł/mies. Koło, tel. 0666/03-16-89

MIESZKANIE, w Miliczu, przy ul. Sułowskiej, w budynku wolno stojącym, pow. 68 m2, działka 5 a + garaż - 250.000 zł. Opole, tel. 077/474-50-63 po godz. 18

MIESZKANIE spółdzielczo-własnościowe, pow. 39 m2 m2, aneks kuchenny, wszystkie media, przedpokój, piwnica, balkon, meble na wymiar, sprzęt AGD, niskie opłaty - 198.000 zł. Trzebnica, tel. 0606/64-90-83

MIESZKANIE 1-POKOJOWE, Książe Małe, 37 m2, TBS, nowe, komfortowe - 90.000 zł, of. SLWLN 541. LOKUM, tel. 071/727-14-16 D01036629

MIESZKANIE 1-POKOJOWE, Psie Pole, 63 m2, nowe, komfortowe - 155.000 zł, of. SBWLN 552. LOKUM, tel. 071/727-14-16 D01036639

MIESZKANIE 1-POKOJOWE, Grabiszyńska, 18 m2, po remoncie - 165.000 zł, of. SBWLN 547. LOKUM, tel. 071/727-14-16 D01036649

MIESZKANIE 1-POKOJOWE, w centrum, 25 m2, niska zabudowa, jasna kuchnia - 179.000 zł. OLIMP, tel. 071/788-40-23, 0605/08-88-46 D01028179

MIESZKANIE 1-POKOJOWE, 28 m2, Kamienna, przy Uniw. Ekon., nie wymaga wkł. finans. - 210.000 zł, tel. 071/363-71-07 www.mlynnieruchomosci.pl D01031489

MIESZKANIE 1-POKOJOWE, 23 m2, Wróblowice, 3 km od Wrocławia, może być na mały sklep - 89.000 zł, tel. 071/363-71-07 www.mlynnieruchomosci.pl D01031499

MIESZKANIE 1-POKOJOWE, pow. 24 m2, Wyszyńskiego, kawalerka, po remoncie - 216.000 zł. A YARD, tel. 0605/11-15-30, 071/341-75-63 D01037469

MIESZKANIE 1-POKOJOWE, 35 m2, centrum Kalisza, blok 8-letni z cegły, ładnie zaaranżowane, w pokoju i przedpokoju na podłodze panele, kuchnia w kaflach i w zabudowie meblowej, bardzo zadbane, świeżo pomalowane, nowe meble - 137.000 zł. Kalisz, tel. 0510/32-35-17

MIESZKANIE 1-POKOJOWE, własnościowe, w budynku 2-piętr., 2. p., pow. 30 m2, c.o., do zam. od zaraz, energia el., kanalizacja, łaz. z WC, niskie opł., słoneczne, woda, w Lubiążu, salon z kuchnią, sypialnia, duża piwnica, spokojna okolica - 65.000 zł. Lubiąż, powiat wołowski, tel. 0602/18-20-31 II97RCN4

MIESZKANIE 1-POKOJOWE, pow. 31 m2, nowe, na parterze, b. wysoki standard pod każdym względem, 12 km od Wrocławia (rynku), bez pośredników - 220.000 zł Siechnice, powiat wrocławski, tel. 0668/11-86-56 w godz. 6-14

MIESZKANIE 1-POKOJOWE, Nowe 46 mieszkań, z których 27 już gotowych od zaraz do zamieszkania, 1,2-3 pok. od 38m2 do 120m2 w bud. 3 piętrowym, cena - 2.500 zł./m2 w stanie deweloperskim, 3000 zł/m2 zł/m2 w stanie wykończonym pod klucz. Świebodzice www.walesta.com - 2 500 zł. Świebodzice, powiat świdnicki, tel. 0697/09-67-06 II97NKJW

MIESZKANIE 1-POKOJOWE własnościowe, pow. 38.8 m2, os. Oporów, w domu wielorodzinnym, garaż - 248.000 zł. Wrocław, tel. 0604/59-10-19

MIESZKANIE 1-POKOJOWE, pow. 26 m2, łazienka, kuchnia, przedpokój, piwnica o pow. 20 m2, do remontu - 40.000 zł. Szczytnica, powiat bolesławiecki, tel. 0796/35-03-58

MIESZKANIE 1-POKOJOWE własnościowe, pow. 30 m2, położone w Szczytnicy, k. Bolesławca, przy autostradzie A4, na osiedlu mieszkaniowym, w trakcie remontu, nowe wszystkie insl. elektr. i wodno-kanalizacyjna, nowe okna PCV i drzwi antywłamaniowe, możliwość zrobienia dwóch pokoi - 42.000 zł. Szczytnica, powiat bolesławiecki, tel. 0510/03-59-85

MIESZKANIE 1-POKOJOWE, we Wrocławiu, 27 m2, obok DH Carrefour, po rem., nowe meble kuchenne na wymiar, z wyposażeniem, balkon, nowa armatura sanitarna, gotowe do wprowadzenia się, bez pośredników - 195.000 zł. Wrocław, tel 0518/67-06-11

MIESZKANIE 1-POKOJOWE, przy ul. Pawiej, na 1. piętrze, osiedle zamknięte, bez pośredników - 235.000 zł. Wrocław, tel. 0725/45-65-39

MIESZKANIE 1-POKOJOWE, pow. 35 m2, jasna kuchnia, łazienka i w.c osobno, osiedle Kozanów - 199.000 zł Wrocław, tel. 0601/79-38-87

MIESZKANIE 2-POKOJOWE, 37 m2, Inżynierska, Fabryczna - 200.000 zł. Tel 0516/00-07-14 D01038389

MIESZKANIE 2-POKOJOWE, 48 m2, Karłowice, duży balkon - 250.000 zł SL2216. Tel. 071/323-17-40 www.ZUBIK.pl D01037949

MIESZKANIE 2-POKOJOWE, 62 m2, Krzyki, po rem. - 380.000 zł SL2340. Tel. 071/323-17-40 www.ZUBIK.pl D01037959

MIESZKANIE 2-POKOJOWE, wschodnia granica Wrocławia, 39 m2, niska zabudowa - 220.000 zł, of. SLWLN 208. LOKUM, tel. 071/727-14-16 D01036489

MIESZKANIE 2-POKOJOWE, 38 m2, Biskupin, b. słoneczne - 280.000 zł SL2277. Tel. 071/323-17-40 www.ZUBIK.pl D01037979

MIESZKANIE 2-POKOJOWE, 53 m2, Krzyki, idealne na wynajem - 290.000 zł SL2317. Tel 071/323-17-40 www.ZUBIK.pl D01038009

MIESZKANIE 2-POKOJOWE, 48 m2, Krzyki, dla osoby niepełnospr. - 350.000 zł SL2239. Tel. 071/323-17-40 www.ZUBIK.pl D01038019

MIESZKANIE 2-POKOJOWE, 50 m2, duży balkon, piwnica - 280.000 zł SL1416. Tel. 071/323-17-40 www.ZUBIK.pl D01038029

MIESZKANIE 2-POKOJOWE, 36 m2, Kołłątaja, idealne pod wynajem - 295.000 zł SL1561. Tel 071/323-17-40 www.ZUBIK.pl D01038039

MIESZKANIE 2-POKOJOWE, 48 m2, Krzyki, idealne na inwestycje - 329.000 zł. Tel. 071/323-17-40 www.ZUBIK.pl D01038059

MIESZKANIE 2-POKOJOWE, Oborniki Śląskie, 38 m2, blok, media, po remoncie - 185.000 zł, of. SLWLN 449. LOKUM, tel. 071/727-14-16 D01036389

MIESZKANIE 2-POKOJOWE, Oborniki Śląskie, 42 m2, komfortowe, lata 90., po remoncie - 195.000 zł, of. SLWLN 488. LOKUM, tel. 071/727-14-16 D01036399

MIESZKANIE 2-POKOJOWE, Bystrzycka, 47 m2, po remoncie, rozkładowe, taras - 260.000 zł, of. SLWLN 84. LOKUM, tel. 071/727-14-16 D01036409

MIESZKANIE 2-POKOJOWE, Trzebnica, 37 m2, niska zabudowa - 190.000 zł, of. SLWLN 432. LOKUM, tel. 071/727-14-16 D01036419

MIESZKANIE 2-POKOJOWE, Popowice, 33 m2, po remoncie, do wprowadzenia - 252 000 zł, of. SLWLN 444. LOKUM, tel. 071/727-14-16 D01036429

MIESZKANIE 2-POKOJOWE, Popowice, 34 m2, po remoncie, blok, media - 235.000 zł, of. SLWLN 461. LOKUM, tel. 071/727-14-16 D01036439

MIESZKANIE 2-POKOJOWE, Jelcz-Laskowice, 32 m2, blok, media, niska zabudowa - 115.000 zł, of SLWLN 99. LOKUM, tel. 071/727-14-16 D01036449

MIESZKANIE 2-POKOJOWE, Kozanów, 35 m2, 1 piętro, po remoncie - 236 000 zł, of. SLWLN 343. LOKUM, tel. 071/727-14-16 D01036459

MIESZKANIE 2-POKOJOWE, Kozanów, 36 m2, blok, media, po remoncie - 245.000 zł, of. SLWLN 498. LOKUM, tel. 071/727-14-16 D01036469

MIESZKANIE 2-POKOJOWE, wschodnia granica Wrocławia, 39 m2, niska zabudowa - 220.000 zł, of. SLWLN 208. LOKUM, tel. 071/727-14-16 D01036489

MIESZKANIE 2-POKOJOWE, Biskupin, 37 m2, niska zabudowa - 299.000 zł, of. SLWLN 179. LOKUM, tel. 071/727-14-16 D01036499

MIESZKANIE 2-POKOJOWE, Brzeg Dolny, 65 m2, niska zabudowa, rozkładowe - 220.000 zł, of. SLWLN 493. LOKUM, tel. 071/727-14-16 D01036509

MIESZKANIE 2-POKOJOWE, Śródmieście, 36 m2, do zamieszkania - 256.000 zł, of. SLWLN 473. LOKUM, tel. 071/727-14-16 D01036519

MIESZKANIE 2-POKOJOWE, plac Grunwaldzki, 34 m2, niska zabudowa - 220.000 zł, of. SLWLN 467. LOKUM, tel. 071/727-14-16 D01036529

MIESZKANIE 2-POKOJOWE, ok. Leśnicy, 53 m2, komfortowe, niska zabudowa - 265.000 zł, of. SLWLN 466. LOKUM, tel. 071/727-14-16 D01036539

MIESZKANIE 2-POKOJOWE, Rynek Ratusz, 38 m2, komfortowe, okna na Rynek - 395.000 zł, of. SLWLN 485. LOKUM, tel. 071/727-14-16 D01036549

MIESZKANIE 2-POKOJOWE, Hallera, 43 m2, rozkładowe - 260.000 zł, of. SLWLN 470. LOKUM, tel. 071/727-14-16 D01036559

MIESZKANIE 2-POKOJOWE, wschodnia granica, 43 m2, ogródek, w domku, po remoncie - 210.000 zł LOKUM, tel. 071/727-14-16 D01036569

MIESZKANIE 2-POKOJOWE, Fabryczna, 43 m2, niska zabudowa - 149.000 zł, of. SLWLN 197. LOKUM, tel. 071/727-14-16 D01036579

MIESZKANIE 2-POKOJOWE, Sobótka. 55 m2, niska zabudowa - 169.000 zł. of. SLWLN 455. LOKUM. tel. 071/727-14-16 D01036589

MIESZKANIE 2-POKOJOWE, Hlaski. 50 m2, nowe. komfortowe - 285.000 zł, of. SLWLN 482. LOKUM, tel. 071/727-14-16 D01036599

MIESZKANIE 2-POKOJOWE, ok. Oleśnicy, 47 m2, rozkładowe, niski blok - 77.000 zł, of. SLWLN 551. LOKUM, tel. 071/727-14-16 D01036609

MIESZKANIE 2-POKOJOWE, Miernicza, 30 m2. po remoncie, kuchnia na wymiar - 185.000 zł, of SBWLN 559. LOKUM, tel. 071/727-14-16 D01036619

MIESZKANIE 2-POKOJOWE, Krzyki, 33 m2, jasna kuchnia, loggia - 209.000 zł. OLIMP, tel 071/788-40-23, 0607/32-23-67 D01028189

MIESZKANIE 2-POKOJOWE, Stalowa, 37 m2, rozkład - 206.000 zł. OLIMP, tel. 071/788-40-23, 0607/32-23-67 D01028199

MIESZKANIE 2-POKOJOWE, Zemska, 50 m2, rozkład, balkon - 245.000 zł. OLIMP, tel. 071/788-40-23, 0605/08-88-46 D01028209

MIESZKANIE 2-POKOJOWE, centrum, 50 m2, rozkład, jasna kuchnia - 225.000 zł. OLIMP, tel 071/788-40-23, 0605/08-88-46 D01028219

MIESZKANIE 2-POKOJOWE, 55 m2, Wróblowice, 3 km od Wrocławia - 129.000 zł, tel. 071/363-71-07 www.mlynnieruchomosci.pl D01031509

MIESZKANIE 2-POKOJOWE, 40 m2, parter, we Wrocławiu, na Krzykach - 220.000 zł - do uzgodnienia. Tel 0500/28-33-22

MIESZKANIE 2-POKOJOWE, pow. 50 m2, Rynek, rozkładowe - 670.000 zł. A YARD, tel. 0605/11-15-30, 071/341-75-63 D01037489

MIESZKANIE 2-POKOJOWE, pow. 57 m2, Balonowa, nowe, 6p., balkon, miejsce garażowe - 400.000 zł. A YARD, tel. 0601/85-88-30, 071/341-75-63 D01037499

MIESZKANIE 2-POKOJOWE. 54 m2. ul Himalajska, Krzyki - 330.000 zł, nr 343. BN. tel. 0601/77-73-29 www.abnp.pl D01037209

MIESZKANIE 2-POKOJOWE, pow. 35 m2, po remoncie, ul. Inżynierska - 230.000 zł. Bastett, tel. 0605/07-09-41 R01030339

MIESZKANIE 2-POKOJOWE, pow. 47 m2, Legnica, ul. Wybickiego, po remoncie - 135.000 zł do negocjacji. Bastett, tel. 0605/07-09-41 R01030349

MIESZKANIE 2-POKOJOWE, 38 m2, os. XXV-Lecia w Bielawie-Dzierżoniowie, nowe okna, rozkładowe, kuchnia z oknem, budynek po termomodernizacji, czynsz 160 zł/mies., możl dokupienia garażu o pow. 22 m2 tuż przy budynk - 129.000 zł lub wynajmę - 800 zł/mies. Dzierżoniów, tel. 0517/11-68-20

MIESZKANIE 2-POKOJOWE, własnościowe, w budynku 4-piętr. - 85.000 zł i 65.000 zł. Kielczów. powiat wrocławski, tel. 0601/76-68-60 II9E3LH3

MIESZKANIE 2-POKOJOWE, nowe, w nowym bloku, w Oleśnicy, ładnie wykończone, do zamieszkania, wolne, I piętro, balkon, piwnica, słoneczne, przy ul Otwarty - 255.000 zł. Oleśnica, tel. 0784/63-83-99

MIESZKANIE 2-POKOJOWE WŁASNOŚCIOWE, w Oleśnicy (przy rynku), pow. 50 m2, dwa duże pokoje, duża jasna kuchnia, przestronny przedpokój, rozkładowe, glazura, okna PCV, słoneczne, zadbane - 225 000 zł. Oleśnica, tel. 0792/35-55-05, 0790/38-69-19

MIESZKANIE 2-POKOJOWE, własnościowe, w budynku 4-piętr., 1. p., pow. 43 m2, c.o., energia el., gaz. Internet, kanalizacja, telefon, TV kablowa, woda, balkon, bez pośredn., bezczynszowe, dwustronne, kuchnia, niskie opł., piwnica, przedpokój, słoneczne, łaz. z WC - 131.000 zł. Rawicz. tel 0660/67-83-94 II9EEMYX

MIESZKANIE 2-POKOJOWE, własnościowe, w budynku 2-piętr., 2- p., pow. 57 m2, c.o., energia el., gaz, kanalizacja, woda, bez pośredn., do zam. od zaraz, kuchnia, niskie opł., piwnica, przedpokój, umebl., wyposaż., łaz. z WC, blok ogrodzony, brama na pilota, wspólnota, parking - 200 zł. Skarbimierz Osiedle. powiat Skarbimierz, tel. 0664/96-39-55 II9CWPNX

MIESZKANIE 2-POKOJOWE, w Sobótce, pow. 55 m2, cicha okolica, do mieszkania należy komórka 17 m2 i garaż 20 m2, niskie opłaty, internet - 170.000 zł Sobótka, powiat wrocławski, tel. 0608/34-14-59

MIESZKANIE 2-POKOJOWE, 54 m2, w Strzelcach Opolskich, wysoki standard, nowe okna, drzwi. instalacje, panele, kafle i gładzie, świetna lokalizacja, kilkaset m od rynku, 15 min autem do Gliwic, możliwość adaptacji strychu i uzyskania mieszkania 2-poziomowego - 145.000 zł. Strzelce Opolskie, tel. 0511/29-51-90, 0505/57-22-02 II9EHPAJ

MIESZKANIE 2-POKOJOWE, własnościowe, w budynku 3-piętr., parter, pow. 36 1 m2, c.o. gazowe, energia el., gaz, kanalizacja, woda, aneks kuch., bezczynszowe. do zam od zaraz, garderoba, kuchnia, niskie opł., piwnica, po rem., przedpokój, słoneczne. łaz. z WC, atrakcyjne - 199.000 zł (do negocj., bez pośr., w rozlicz. może być działka bud.). Strzelin, powiat Strzeliński, tel. 0791/12-34-56 II99LKKP

MIESZKANIE 2-POKOJOWE, własnościowe, w budynku 4-piętr., 4. p., pow. 48 m2, do rem., - dwa, możliwość połączenia, w Szczytnicy, w pow. bolesławieckim - 60.000 zł/szt (do negocjacji). Szczytnica, powiat bolesławiecki, tel 071/311-43-23, 0602/24-89-40 II99ACWF

MIESZKANIE 2-POKOJOWE, 3 p./4 p., 26 m2, gładzie, panele, płytki, balkon, nowe okna, 10 min. do Rynku, wszystkie media, ul. Inowrocławska - 249.000 zł Wrocław, tel. 0692/43-14-68

MIESZKANIE 2-POKOJOWE własnościowe, rozkładowe, 2-stronne, osobno łazienka i WC, balkon, 42 m2, duża kuchnia, osiedle Popowice, cena do uzg - 255.000 zł. Wrocław. tel. 0669/95-35-48

MIESZKANIE 2-POKOJOWE, pow 38 m2, kuchnia, łazienka, niski czynsz, okolice pl. Grunwaldzkiego - 200.000 zł. Wrocław, tel. 0785/56-19-71

MIESZKANIE 2-POKOJOWE, w budynku 8-piętr. 6. p., pow. 37 m2, balkon, wyposażona kuchnia i łazienka, budynek z 2000 r.. bez pośredników - 245 000 zł Wrocław, tel. 0605/03-12-05

MIESZKANIE 2-POKOJOWE, lokatorskie, w budynku 4-piętr., 3 p., pow. 45.2 m2, aneks kuch., balkon, energia el., Internet, łaz. z WC, piwnica. przedpokój, rozkładowe, TV kablowa, wyposaż., w systemie TBS, we Wrocławiu, przy ul. Poświęckiej, cicha i spokojna okolica - 145.000 zł + kaucja i koszty partycypacji (bez pośredników). Wrocław, tel. 0604/42-96-20 II994PMH

MIESZKANIE 2-POKOJOWE, Krzyki - Gaj, 48 m2. 2 pok., przy ul. W. Rutkiewicz, 2/3p.. winda. nowe, starannie wykończone, komfortowe, wyposażone, rozkładowe, słoneczne. dwustronne, balkon. ogrzewanie miejskie, idea-INVEST Nieruchomości - 359 000 zł do negocjacji Wrocław, tel 0502/06-54-77, 071/344-00-34 II9CR3XF

MIESZKANIE 2-POKOJOWE. spółdz.-własnośc. we Wrocławiu, przy ul. Legnickiej, w budynku 10-piętr., 1 p., pow. 39 m2. c.o., energia el., gaz, Internet, kanalizacja, telefon, TV kablowa, woda, do zam od zaraz, kuchnia, piwnica, słoneczne. umebl., łazienka, rozkładowe - 250.000 zł www.silvercity.pl oferta nr 162. Wrocław, tel. 071/372-14-33, 0609/46-86-36 II9CWRXK

MIESZKANIE 2-POKOJOWE WŁASNOŚCIOWE, w budynku 3-piętr., 3. p., pow. 45 m2, c.o., energia el., Internet, kanalizacja, woda, balkon, do zam. od zaraz, kuchnia, niskie opł., piwnica. przedpokój, rozkładowe, słoneczne, umebl., wyposaż., łaz. z WC, bardzo atrakcyjne - 310.000 zł do negocjacji. Wrocław, tel. 0696/04-90-81 II9E9ARH

MIESZKANIE 2-POKOJOWE, Wrocław, Drzewieckiego, 50 m2, 2 p., rozkładowe, po remoncie, jasna i umebl. kuchnia z blatami granitowymi i AGD, 2 szafy w zabud., parkiet dębowy, WC osobno, balkon, piwnica, winda z poziomu „0", b dobra komunikacja (autobus, tramwaj), tereny zielone - 325 000 zł (do negocjacji, bez pośredników). Wrocław, tel 071/351-20-85, 0662/65-63-15 II99AA4J

MIESZKANIE 2-POKOJOWE. dzielnica Fabryczna. ul. Zaporoska, po remoncie, 4. p., pow. 37 m2. c.o., energia el., internet, do zam. od zaraz, kuchnia wyposaż., umebl., piwnica, rozkładowe, łazienka, WC, nowe okna. Neodom, d.szukalski@neodom.pl - 230.000 zł. Wrocław, tel. 071/343-03-42, 0508/11-61-38 II9EHP79

MIESZKANIE 2-POKOJOWE, pow. 38 4 m2, Wrocław, Drukarska, w pełni rozkładowe. łazienka z wanną możl. pozostawienia mebli i urządzeń w całym mieszkaniu, w ociepl. budynku, ładnie utrzymana klatka schodowa. szybka winda, doskonała lokaliz.. blisko Uniwersytetu Ekonomicznego - 235.000 zł (do negocjacji. MS Nieruchomości). Wrocław, tel 071/782-63-42. 0501/22-15-15 II9CR7RF

spis treści - patrz strona 45 (rozkładowa), www.autogielda.pl

MIESZKANIE 2-POKOJOWE, 33 m2, ul. Wejherowska, Fabryczna, luks. apartament, po kapitalnym remoncie, wszystko nowe - meble kuchenne wraz z AGD, drzwi antywłamaniowe, cała armatura oraz instalacja, w pobliżu basen, hala sportowa, centrum handlowe, bezpośrednio od właściciela - 245.000 zł. Wrocław, tel. 0602/32-13-22 RI0181378

MIESZKANIE 2-POKOJOWE, we Wrocławiu przy ul. Jaracza, 49 m2, na 3. piętrze w budynku 4-piętrowym, rozkładowe, umeblowane, ogrzew. gaz., II taryfa elektryczna - 335.000 zł. Wrocław, tel. 0608/53-32-29

MIESZKANIE 2-POKOJOWE, przy ul. Zalorskiej, z 2007 r., pow. 49 m2, na parterze w budynku 4-piętrowym, dwustronne, rozkładowe, oddzielna kuchnia umeblowana, sprzęt AGD, 2 szafy wnękowe, balkon, piwnica, drzwi antywłamaniowe, wideofon, bez pośredników - 310.000 zł. Wrocław, tel. 0508/08-38-18

MIESZKANIE 2-POKOJOWE, 43 m2, księga wieczysta, przy ul. Gajowickiej, ciemna kuchnia, nowe okna, mieszkanie do odnowienia - 265.000 zł. Wrocław, tel. 0512/29-32-79

MIESZKANIE 2-POKOJOWE, 50 m2, we Wrocławiu, na Gądowie, śliczne, lukusowe, rozkładowe, na parterze, w bud. 4-piętrowym, niski ocieplony blok, tylko bezpośrednio - 310.000 zł - do negocjacji. Wrocław, tel. 0602/44-53-43

MIESZKANIE 2-POKOJOWE, 2 pok., pow. 56 m2, komfort., w praktycznie nowej kamienicy, miejsce parkingowe, w Ząbkowicach Śl., 60 km od Wrocławia, Internet, TV kablowa, niskie opł., rozkładowe, stiuki, hydromasaż, kuchnia umeblow., zmywarka, sprzęt AGD, 3 szafy Komandor - 189.000 zł (bez pośredników, www.dom.xsoft.pl). Ząbkowice Śląskie, tel. 0603/92-85-51 II9CRA4E

MIESZKANIE 2-POKOJOWE, pow. 54 m2, przy ul. Rogowskiej (róg z ul. Zemską), na 2. piętrze, ładne i duże pokoje, 2 przedpokoje, piwnica, bez pośredników, do zamieszkania od zaraz, w ocieplonym ładnym budynku z windą - 258.000 zł. Tel. 0606/14-35-99

MIESZKANIE 2-POKOJOWE, w Warszawie - 400.000 zł. Tel. 0501/22-97-07

MIESZKANIE 2-POKOJOWE, pow. 47 m2, kuchnia, łazienka, przedpokój, balkon, w Świętoszowie, 4 km od autostrady A4, obecnie wynajęte - 65.000 zł lub zamienię na samochód. Bolesławiec, tel. 0503/40-10-71

MIESZKANIE 2-POKOJOWE, w Stroniu Śląskim, w bloku, pow. 49 m2, kuchnia, łazienka, przedpokój, balkon, na 1. piętrze - 110.000 zł. Kłodzko, tel. 0665/34-72-75

MIESZKANIE 2-POKOJOWE własnościowe, pow. 42,5 m2 w Szczytnicy koło Bolesławca, parter - 80.000 zł. Legnica, tel. 0505/94-87-48

MIESZKANIE 2-POKOJOWE własnościowe, aneks kuchenny, łazienka, w.c., przedpokój, balkon, piwnica - 260.000 zł. Lubin, tel. 0601/59-18-83

MIESZKANIE 2-POKOJOWE, kuchnia, łazienka, pow. 90 m2, piwnica, ogródek, w miejscowości Zarzyca - 100.000 zł. Łagiewniki, powiat dzierżoniowski, tel. 0697/56-01-63

MIESZKANIE 2-POKOJOWE spółdzielczo-własnościowe, balkon, przedpokój, okna PCV, wyposażone, blisko szkoła i przedszkole, do zamieszkania od zaraz - 90.000 zł. Ołdrzychowice Kłodzkie, tel. 0605/42-42-62

MIESZKANIE 2-POKOJOWE własnościowe, 50 m2, I piętro, kuchnia, osobne wejście z ulicy, nie ma żadnych sąsiadów, przy rynku na ul. Słowackiego nad sklepem, do remontu, strych 30 m2 do adaptacji. - 145.000 zł. Świebodzice, tel. 0601/43-60-20

MIESZKANIE 2-POKOJOWE, pow. 49 m2, garaż, przy ul. Szparagowej - 1.400 zł/mies. + liczniki. Wrocław, tel. 0513/08-73-45

MIESZKANIE 2-POKOJOWE, ul. Popowicka, 34 m2, słoneczne, balkon, kuchnia z oknem, po remoncie, wyposażona w sprzęt AGD, nowe okna z roletami, drzwi Gerda, szafa Komandor, b. niski czynsz, ocieplony blok z windą, tereny spacerowe - 219 000 zł. Wrocław, tel 0792/65-18-23

MIESZKANIE 2-POKOJOWE, własnościowe, ul. Żeromskiego, 33 m2, rozkładowe, słoneczne - 130.000 zł. Wrocław, tel. 0792/65-18-18

MIESZKANIE 2-POKOJOWE, ul. Śliczna, 37 m2, po remoncie, luksusowe, rozkładowe, bardzo słoneczne, balkon, meble na wymiar i AGD, szklana narożna kabina prysznicowa i Geberit, kuchnia z oknem - 235.000 zł. Wrocław, tel. 0792/65-18-23

MIESZKANIE 2-POKOJOWE, pow. 55 m2, we Wrocławiu przy ul. Cukrowej, komfortowe wyposażenie - 399 000 zł. Wrocław, tel. 0603/35-58-40

MIESZKANIE 2-POKOJOWE, 2001 r., 44 m2, przy ul. Osmańczyka (Fabryczna), klimatyzowane, z kotłownią osiedlową i licznikami, niski czynsz, na parterze, w budynku 2-piętrowym, parking, sprzęt AGD, meble, kuchnia z aneksem, duża łazienka, przedpokój, meble Komandor, lustra, drzwi antywłama - 285.000 zł. Wrocław, tel 0600/04-61-41

MIESZKANIE 3-POKOJOWE, pow. 61 m2, Wrocław-Krzyki, rozkładowe - 355.000 zł. Tel. 0791/62-86-46

MIESZKANIE 3-POKOJOWE, 80 m2, 2-poziomowe, nowe, 2 łazienki, z podziemnym garażem, na zamkniętym, strzeżonym osiedlu, bezpośrednio przy parku, Wrocław, Partynicka, bez pośredników - 510.000 zł. Tel. 0601/41-69-52 W01038279

MIESZKANIE 3-POKOJOWE, 62 m2, Gaj, loggia, balkon - 350.000 zł, SL2322. Tel. 071/323-17-40 www.ZUBIK.pl D01037939

MIESZKANIE 3-POKOJOWE, 46 m2, ok. pl. Legionów - 292.000 zł SL2269. Tel. 071/323-17-40 www.ZUBIK.pl D01037969

MIESZKANIE 3-POKOJOWE, 94 m2, Sępolno, 2-poziom., apartament, dewelop. - 890.000 zł SL995. Tel. 071/323-17-40 www.ZUBIK.pl D01037989

MIESZKANIE 3-POKOJOWE, 73 m2, Oleśnica, rozkładowe - 300.000 zł SL1093. Tel. 071/323-17-40 www.ZUBIK.pl D01037999

MIESZKANIE 3-POKOJOWE, Ślężna, 94 m2, 2 balkony, przestronne - 650.000 zł R3551. CHATA.PL, tel. 071/338-41-01 D01035149

MIESZKANIE 3-POKOJOWE, Rymarska, 72.7 m2, nowa zabudowa, balkon - 655.000 zł Z3795. CHATA.PL, tel. 071/338-01-64 D01035199

MIESZKANIE 3-POKOJOWE, Nyska, 47 m2, balkon, niska zabudowa - 270.000 zł. OLIMP, tel. 071/788-40-23, 0605/08-88-46 D01028229

MIESZKANIE 3-POKOJOWE, kuchnia z panelami i kafelkami, łazienka z kafelkami, rozkładowe, III piętro, własnościowe, księga wieczysta, pokoje i przedpokój z mozaiką (do cyklinowania), we Wrocławiu, na Szczepinie, w okolicy Rynku, podzielniki ciepła, liczniki wody - 320.000 zł (bez pośredników). Tel. 0601/72-69-65

MIESZKANIE 3-POKOJOWE, pow. 43 m2, Grabiszyńska, 4p. - 279.000 zł. A YARD, tel. 0601/85-88-30, 071/341-75-63 D01037449

MIESZKANIE 3-POKOJOWE, pow. 35 m2, ok. Przyjaźni, taras 35 m2, 2 miejsca w garażu - 450.000 zł. A YARD, tel. 0601/85-88-30, 071/341-75-63 D01037479

MIESZKANIE 3-POKOJOWE, 88 m2, ul. Poranna, Krzyki, 2-poziomowe - 525.000 zł, nr 312. BN, tel. 0601/77-73-29 www.abnp.pl D01037199

MIESZKANIE 3-POKOJOWE, pow. 47 m2, ul. Długa, parter/4 p. - 285.000 zł. Bastett, tel. 0605/07-09-41 R01030329

MIESZKANIE 3-POKOJOWE, pow. 70 m2, kuchnia, jadalnia, 2 balkony - 285.000 zł. Brzeg Dolny, tel 0668/03-56-14 S00007669

MIESZKANIE 3-POKOJOWE, w Górze, pow. 53 m2, na 3. piętrze - 110.000 zł. Góra, tel. 0508/36-09-74

MIESZKANIE 3-POKOJOWE, pow. 72 m2, rozkładowe, słoneczne, w Legnicy, przy ul. Krótkiej, na 2. piętrze, nowa elewacja, budynek ocieplony, po remoncie, parkiet, gładzie, bezczynszowe, w pobliżu uczelnie, szkoły, przychodnie, sklepy, bez pośredników - 310 zł/m2. Legnica, tel. 0790/59-50-28 II9CPKX4

MIESZKANIE 3-POKOJOWE, w Legnicy, pow. 64 m2, przy ul. Galileusza, słoneczne, komfortowe, atrakc. lokalizacja - 189.000 zł. Legnica, tel. 076/854-25-42 Q00020599

MIESZKANIE 3-POKOJOWE, pow. 47 m2, w Lubinie, na os. Świerczewskiego - 165.000 zł. Lubin, tel. 0608/07-43-49, 0662/21-96-57 II99HWNE

MIESZKANIE 3-POKOJOWE, w Lubinie, na os. Przylesie, własnościowe, w budynku 11-piętr., 1 piętro, pow. 65,59 m2, oszklony balkon, piwnica, rozkładowe, łaz. i WC osobno, szafy wnękowe, parkiet dębowy i bukowy, wyposażone, TV kablowa, bez pośredników - 220.000 zł do negocjacji. Lubin, tel. 076/844-61-23 po godz. 20 II9A3JYE

MIESZKANIE 3-POKOJOWE, na osiedlu Ustronie IV, 1 p., w 4 piętrowym bloku z drugiej połowy lat 90., pow. 60,00 m2, balkon, łazienka z oknem, okna PCV, wysoki standard wykończenia, panele, gładzie, w zabudowie kuchnia i 2 szafy wnękowe, na dole pralnia i wózkownia - 260.000 zł. Lubin, tel. 0600/81-13-54 po 15.00 II9A3MCR

MIESZKANIE 3-POKOJOWE, pow 67 m2, 2 przedpokoje, 2 balkony, po remoncie, nowe okna, drzwi, płytki, panele, możliwość połączenia kuchni z pokojem, łazienki z WC, nowa insl. wodno-kanalizacyjna, os. Przylesie - 210.000 zł Lubin, tel. 076/724-63-62, 0608/52-89-86 II9E3L7J

MIESZKANIE 3-POKOJOWE własnościowe, pow. 57 m2, w Lubinie, CO, częściowo umeblowane, jasna kuchnia, blok „jamnik", 4 piętro, w centrum - 180.000 zł. Lubin, tel. 0602/38-18-33, 0608/09-90-68

MIESZKANIE 3-POKOJOWE, spółdz.-własnośc., w budynku 4-piętr., 2. p., pow. 59,30 m2, c.o., energia el., gaz, Internet, kanalizacja, telefon, TV kablowa, woda, balkon, dwustronne, kuchnia, piwnica, przedpokój, rozkładowe, słoneczne, łaz. i WC osobno - 269.000 zł. OŁAWA, tel. 0600/06-84-46 II9CHMHP

MIESZKANIE 3-POKOJOWE, spółdz.-własnośc., w budynku 4-piętr., 3. p., pow. 50.6 m2, łaz. i WC osobno, niskie opł., telefon, w centrum Polkowic, przy ul. Skalników, III piętro, zabudowana kuchnia, do zamieszkania od listopada 2009 r. - 180.000 zł. Polkowice, woj. Polkowice, tel. 0605/54-42-12, 0609/79-17-37 II9CRC3P

MIESZKANIE 3-POKOJOWE, spółdz.-własnośc., w budynku 4-piętr., 2. p., pow. 64 m2 - 220.000 zł do negocjacji. Syców, powiat oleśnicki, tel. 0511/90-41-85, 0510/11-61-66 II9A3HR7

MIESZKANIE 3-POKOJOWE, w okolicy Bolesławca i autostrady A4, atrakcyjne wnętrze, rozkładowe, pow. 72,7 m2, 3 pokoje, osobno łazienka i wc, c.o. elektryczne, z balkonem i kominkiem, słoneczne, nie wymaga wkładu finansowego - 120.000 zł do negocjacji. Szczytnica. powiat bolesławiecki, tel: 075/612-96-30 godz. 9-17, 0660/20-00-08 godz. 9-19 II97NNKX

MIESZKANIE 3-POKOJOWE, własnościowe, w budynku 4-piętr., 3. p., pow. 54 m2, c.o., energia el., gaz, Internet, kanalizacja, telefon, TV kablowa, woda, balkon, do rem., do zam. od zaraz, dwustronne, kuchnia, piwnica, przedpokój, rozkładowe, słoneczne, łazienka - 186.000 zł (bez pośredników). Świdnica, tel. 0504/14-47-22, 0607/10-67-54 II9CLH3J

MIESZKANIE 3-POKOJOWE, pow. 62.5 m2, parter, piwnica, komórka, po rem., po wymianie okien, drzwi - 100.000 zł. Trzebień, powiat bolesławiecki, tel. 0606/52-00-55 Q00020669

MIESZKANIE 3-POKOJOWE własnościowe, własnościowe, pow. 60 m2, duży balkon i piwnica - 250.000 zł. Trzebnica, tel. 0606/38-09-39

MIESZKANIE 3-POKOJOWE, własnościowe, w budynku 4-piętr., 4. p., pow. 54 2 m2, c.o. gaz. (piec 2-funkc.), energia el., gaz, Internet, kanalizacja, telefon, woda, balkon, bezczynszowe, kuchnia, niskie opł., piwnica, po rem., przedpokój, słoneczne, umebl., wyposaż. - 240.000 zł (bez pośredników). Trzebnica, tel. 071/312-08-80, 0509/07-24-81 II9EEK3L

MIESZKANIE 3-POKOJOWE, pow. 62 m2, własnościowe, bezczynszowe, balkon, kuchnia, łazienka, w.c., kafelki, drzwi i rolety antywłamaniowe, okna i parapety plastikowe, meble kuchenne, szafa wnękowa, na 1. piętrze, piwnica o pow. 25 m2, działka o pow. 5 a, przydomowy trawnik - 225.000 zł. Wiązów, powiat strzeliński, tel. 0787/21-28-94

MIESZKANIE 3-POKOJOWE, w budynku 10-piętr., parter, pow. 49,30 m2, Wrocław ul. Ścinawska - 295.000 zł. Wrocław, tel. 0607/11-16-42

MIESZKANIE 3-POKOJOWE własnościowe, we Wrocławiu (Krzyki), pow. 52 m2, stan db, plastikowe okna, na 8. piętrze, b. ładna i spokojna okolica, uregulowany stan prawny, do zamieszkania od zaraz - 320.000 zł. Wrocław, tel. 0604/99-88-44

MIESZKANIE 3-POKOJOWE, pow. 57 m2, Wrocław-Psie Pole - 175.000 zł. Wrocław, tel. 0609/28-43-14

MIESZKANIE 3-POKOJOWE, w Oleśnicy, pow. 63 m2, rozkładowe, ładne, z lat 90. - 250.000 zł. Wrocław, tel. 0694/60-51-06

MIESZKANIE 3-POKOJOWE, pow. 60 m2, w niskim budownictwie, we Wrocławiu, na Księżu Małym, otwarty salon, nowoczesna łazienka i WC, umebl. kuchnia ze sprzętem AGD, dwie duże szafy wnękowe, internet, telefon, TV SAT, duży balkon, okna plastikowe, niski czynsz, drzwi antywłam. - 349.000 zł (do negocjacji, bez pośredników). Wrocław, tel. 0602/30-01-03, 0608/19-95-76 II994WAL

MIESZKANIE 3-POKOJOWE, 1999 r., we Wrocławiu, na Stabłowicach, pow. 65 m2, 2. p., w budynku 4-piętrowym, dwustronne, pokoje o pow. 18.2, 13.3 i 11.3 m2, kuchnia o pow. 9 6 m2, balkon, stan b. dobry - 358.000 zł lub zam. na mieszk. 1- albo 2-pok., z dopłatą, bez pośr. Wrocław, tel. 0516/14-67-42 II99CTJP

MIESZKANIE 3-POKOJOWE, własnościowe, garaż, 2 balkony, wyposażone, rozkładowe, 1. p., pow. 60 m2, oddane i wykończone w 2008 r. - 570 000 zł. Wrocław, tel. 0601/74-01-15 II99CWWT

MIESZKANIE 3-POKOJOWE własnościowe, w budynku 11-piętr., 2. p., pow. 63 m2, balkon, Internet, rozkładowe, słoneczne, TV kablowa, we Wrocławiu, na os. Gaj, przy ul. Orzechowej, okna plastikowe, kafelki, panele - 320.000 zł do negocjacji. Wrocław, tel. 0692/42-50-13 II99RRFY

MIESZKANIE 3-POKOJOWE, własnościowe, w budynku 3-piętr., 2 p., pow. 63 m2, c.o., dwustronne, energia el., gaz, kanalizacja, kuchnia, łaz. z WC, niskie opł., piwnica, przedpokój, słoneczne, telefon, woda, we Wrocławiu, przy ul. Paczkowskiej, ceglane, parkiet, glazura - 359.000 zł. Wrocław, tel. 0692/48-60-22 II9WAAJ

MIESZKANIE 3-POKOJOWE, własnościowe, na 4. piętrze, pow. 69.3 m2, c.o., energia el., Internet, kanalizacja, woda, balkon, bez pośredn., dwustronne, kuchnia, na os. strzeżonym, przedpokój, rozkładowe, słoneczne, wyposaż., łazienka, WC, blisko centrum - 410 zł do negocjacji. Wrocław, tel. 0513/27-23-25 po godz. 18, 0509/89-01-92 po godz. 18 II9CHMT7

MIESZKANIE 3-POKOJOWE, 2-poziomowe, komfortowe, apartament, na Krzykach, przy ul. Porannej 94 m2 - 6.500 zł/m2, do negocjacji. Wrocław, tel. 0606/12-14-00 II9CLF99

MIESZKANIE 3-POKOJOWE, we Wrocławiu, przy ul. Drzewieckiego, pow. 61 m2, 7. p., w budynku 14-kondygnacyjnym, słoneczne, balkon, piwnica, nowe okna (na zachód), parkiet, panele podłogowe, osobno łazienka z oknem (na północny wschód) i WC, czynsz 450 zł na 4 osoby - 340.000 zł (do negocjacji). Wrocław, tel. 0693/90-60-90 II9EEK3H

MIESZKANIE 3-POKOJOWE, spółdz.-własnośc., w budynku 7-piętr., 7. p., pow. 62 m2, c.o., energia el., gaz, Internet, kanalizacja, telefon, woda, bez pośredn., do zam. od zaraz, kuchnia, pom. gospodarcze, przedpokój, rozkładowe, słoneczne, umebl., wyposaż., łaz. i WC osobno - 420.000 zł. Wrocław, powiat Wrocław, tel. 0601/30-64-87 II9EEPCC

MIESZKANIE 3-POKOJOWE, własnościowe, 1. p., pow. 84 m2, w odrestaurowanej kamienicy, we Wrocławiu, na Hubach, w pełni rozkładowe, jasna kuchnia, obszerne pokoje, wysokość 3.6 m, możliwość budowy kominka - 385.000 zł (MS Nieruchomości). Wrocław, tel. 071/782-63-42, 0501/22-15-15 II97RFM7

MIESZKANIE 3-POKOJOWE spółdzielczo-własnościowe, 54 m2, księga wieczysta, w pełni rozkładowe, umeblowane, po rem., nowe panele, okna PCW, kafelki, nowe drzwi wejściowe, słoneczny salon z oknem balkonowym, 2 sypialnie, korytarz, kuchnia ze sprzętem AGD, osobno WC i łazienka, telefon, TV cyfrowa, piwnica - 590 zł. Wrocław, tel. 0693/16-26-91

MIESZKANIE 3-POKOJOWE, we Wrocławiu, przy ul Białowieskiej (Popowice), własnościowe, rozkładowe, 2-stronne, z balkonem, na 4. piętrze (winda), budynek ocieplony, cicha okolica, blisko „Magnolia Park", bez pośredników - 326.000 zł. Wrocław, tel. 0501/77-93-53

MIESZKANIE 3-POKOJOWE, we Wrocławiu, na Grabiszynie, przy ul. Kwaśnej (w okolicy ul. Stalowej), 3. p., w budynku 4-piętr., pow. 64 m2, przestronne, rozkładowe, duży balkon, pokoje ustawne, do remontu, duży przedpokój, łazienka z WC, okna plastikowe, piwnica - 340.000 zł (do negocjacji, informacje na www.gbminvestment.pl). Wrocław, GBM Investment, tel. 071/795-67-83 M. Iwanowska, 0508/25-25-82 II99HXKL

MIESZKANIE 3-POKOJOWE, pow. 50 m2, w Bolesławcu - 130.000 zł. Bolesławiec, tel. 075/644-42-80

MIESZKANIE 3-POKOJOWE, w Brodach Żarskich, pow. 60 m2, kuchnia, łazienka, parter, bezczynszowe - 80.000 zł. Brody, tel. 0691/28-82-55

MIESZKANIE 3-POKOJOWE, w Legnicy, pow. 60 m2, na 2. piętrze, nowe okna - 180.000 zł. Legnica, tel. 076/862-32-03, 0603/91-07-42

MIESZKANIE 3-POKOJOWE, 63.75 m2, wysoki standard, w Legnicy, osiedle Piekary, umeblowane, do zamieszkania od zaraz, warto zobaczyć, duża kuchnia - 210.000 zł. Legnica, tel. 0511/64-26-62, 0511/62-68-90

MIESZKANIE 3-POKOJOWE własnościowe, pow. 57 m2, w Lubinie, CO, częściowo umeblowane, jasna kuchnia, blok „jamnik", 4 piętro, w centrum - 180.000 zł. Lubin, tel 0602/38-18-33, 0608/09-90-68

MIESZKANIE 3-POKOJOWE własnościowe, bezczynszowe, pow. 63 m2, I piętro, w Szczytnicy, osiedle w Szczytnicy, położone w lesie sosnowym, przy autostradzie A4, 10 km od Bolesławca, w trakcie remontu, wymienione na nowe okna PCV, drzwi antywłamaniowe, nowe insl. elektr., wodno-kanalizacyjna - 65.000 zł. Szczytnica, powiat bolesławiecki, tel. 0510/03-59-85

MIESZKANIE 3-POKOJOWE własnościowe, pow. 67 m2, bezczynszowe, w Wilkowie Wielkim, garaż + zabudowania gosp., działka pow. 18 a - 85.000 zł. Wilków Wielki, powiat dzierżoniowski, tel. 0605/26-44-50

MIESZKANIE 3-POKOJOWE, we Wrocławiu, os Gaj, 65,50 m2, po rem. kapit., meble kuchenne na wymiar, z wyposażeniem, nowa armatura sanitarna, nowe okna i drzwi, bud. ocieplony, VII p. w X p. budynku, bez pośredników - 395.000 zł. Wrocław, tel. 0518/67-06-11

MIESZKANIE 3-POKOJOWE, 62m2, Bielany Wroc., nowe, w pełni wykończone, w budynku z 2007r., 1-sze piętro w bud. 4-piętrowym, rozkładowe, salon z wyjściem na balkon (ok.25m2), 2 sypialnie o pow. 14m2, oddzielna kuchnia z wysokiej klasy sprzętem AGD, łazienka, przedpokój z zab. szafą, panele, glazura - 452.000 zł lub zamienię na Warszawę. Wrocław, tel. 0607/14-56-00

MIESZKANIE 3-POKOJOWE, 62 m2, parter, patio tarasowe, 2 miejsca garażowe, wysoki standard, Krzyki, ul. Rodzinna, bez pośredników - 490.000 zł. Wrocław, tel. 0601/70-50-71, 0693/30-30-30

MIESZKANIE 3-POKOJOWE, rozkładowe, balkon, III piętro, w budowie w systemie TBS, ul. Wiślana - 90.000 zł + odstępne. Wrocław, tel. 0692/70-77-33

MIESZKANIE 3-POKOJOWE, pow. 60,88 m2, przy ul. Bajana, we Wrocławiu, w pełni rozkładowe (wschodnio-zachodnie), łazienka i w.c. oddzielnie, piwnica, duży balkon, wolne od zaraz - 340 000 zł. Wrocław, tel. 0601/09-27-50

MIESZKANIE 3-POKOJOWE własnościowe, pow. 62 m2, w nowym budown., na Stabłowicach - 360.000 zł lub do wynajęcia - 1.600 zł/mies + opłaty. Wrocław, tel. 0603/08-12-77

MIESZKANIE 3-POKOJOWE własnościowe, rozkładowe, pow. 58 m2, na 4. piętrze, gładzie na ścianach, parkiet, na os. Różanka przy ul. Chorwackiej, spokojna okolica, dobry dojazd, bez pośredników - 335.000 zł. Wrocław, tel. 0885/53-66-96

MIESZKANIE 3-POKOJOWE, VI piętro, w bud. 10-piętrowym, we Wrocławiu, na osiedlu Gaj II, 62.7 m2, przy ul. Orzechowej, wspólnota mieszkaniowa, w c. osobno, gładzie, mozaika dębowa, budynek po remoncie, ocieplony, duże parkingi i markety - 395.000 zł. Wrocław, tel. 0693/68-14-14

MIESZKANIE 3-POKOJOWE własnościowe, w Zgorzelcu, pow. 90 m2, na 3. piętrze, po remoncie - 240.000 zł lub zam. na mieszkanie we Wrocławiu lub Zielonej Górze. Zgorzelec, tel. 0691/50-74-31

MIESZKANIE 4-POKOJOWE, Litewska, 72 m2, 5/10 p., rozkład., po rem. kapit. - 399 000 zł do neg. Tel. 071/363-71-07 www.mlynnieruchomosci.pl D01037859

MIESZKANIE 4-POKOJOWE, Gaj, 75 m2, niska zabudowa, ładne - 399.000 zł. OLIMP, tel 071/788-40-23, 0607/32-23-67 D01028239

MIESZKANIE 4-POKOJOWE, pow. 118 m2, Skwierzyńska przy rogu Zaporoskiej, wył., kamienica, 2. p., wys. stropu 3.6 m, sztukateria na suficie, oryg. stolarka okienna i drzwiowa, podłogi i parkiet - deski, media miejskie, do częściowego remontu, 2 balkony - 599.000 zł do negocjacji. www.mlynnieruchomosci.pl, tel. 071/363-71-07 www.mlynnieruchomosci.pl W01031449

MIESZKANIE 4-POKOJOWE, pow. 81 m2, rozkładowe, Sepolno - 650 000 zł A YARD, tel. 0605/11-15-30, 071/341-75-63 D01037439

MIESZKANIE 4-POKOJOWE, pow. 138 m2, Borek, stan deweloperski - 880.000 zł. A YARD, tel. 0601/85-88-30, 071/341-75-63 D01037459

MIESZKANIE 4-POKOJOWE, własnościowe, pow. 80 m2, bezczynszowe, w Księginicach, 3 km od Lubina + garaż i działka ogrodowa o pow 5 a - 195.000 zł. Księginice, tel. 076/840-83-34, 0601/74-61-84 II99LLRM

MIESZKANIE 4-POKOJOWE, spółdz.-własnośc., w budynku 4-piętr., 4. p., pow. 82 m2, balkon, bez pośredn., c.o., energia el., gaz, Internet, kanalizacja, kuchnia, łaz. i WC osobno, piwnica, przedpokój, telefon, TV kablowa, umebl., woda, Legnica, Piekary C - 245.000 zł do negocjacji. Legnica, tel. 0601/76-66-65 II9EEJMC

MIESZKANIE 4-POKOJOWE, pow. 98 m2, dwupoziomowe, rozkładowe, balkon 5.5 m2, miejsce parkingowe, w budynku trzyrodzinnym na Sołtysowicach, na os. willowym, nowe, z miejscem parkingowym, wysoki standard, atrakc. cena - 6 330 zł/m2. Wrocław, tel. 0668/46-08-40

MIESZKANIE 4-POKOJOWE, własnościowe, w budynku 10-piętr., 6. p., pow. 78 5 m2, c.o., gaz, Internet, kanalizacja, kuchnia, łaz. i WC osobno, piwnica, przedpokój, rozkładowe, telefon, TV kablowa, woda, duże, o powierzchni 78,5 m2, usytuowane przy ulicy Bezpiecznej - 369.000 zł. Wrocław, tel. 0663/68-78-36, 071/344-00-35 II9CHJLW

MIESZKANIE 4-POKOJOWE SPÓŁDZIELCZO-WŁASNOŚCIOWE, o pow. 75 m2, we Wrocławiu na Krzykach (Gaj), z widokiem na zieleń, w pobliżu CH Gaj, przychodnia, szpital kliniczny, park wodny, fitness club, szkoła, przedszkole itp. - 395.000 zł. Wrocław, tel. 0601/82-97-07

MIESZKANIE 4-POKOJOWE, pow. 70 m2 +antresola o pow 30 m2, we Wrocławiu (Sępolno), bezczynszowe, przy ul. Partyzantów, okolice S.P. nr 45, ładny budynek, zielona cicha i bezpieczna okolica, bdb komunikacja, dostęp do przychodni, aptek, szkół, przedszkoli, żłobków, sklepów itp. - 429.000 zł. Tel. 0606/14-35-99

MIESZKANIE 4-POKOJOWE, 59 M2, W PEŁNI ROZKŁADOWE, II PIĘTRO, MAŚLICE, Pokoje: 9,36 m2, 18,36 m2, 8,36 m2, 4,20 m2, jasna kuchnia (zostają meble na wymiar), przedpokój, łazienka, piwnica. Możliwość pozostawienia umebl. sypialni i przedpokoju - bez dod. kosztów. Mieszkanie własnościowe z ks. wieczystą. B. ładna lokalizacja - 370.000 zł. Wrocław, tel. 0694/66-93-32 WI0031239

MIESZKANIE 4-POKOJOWE, 75 m2, IV piętro, w bloku 10-piętrowym, bez pośredników - 340 zł do negocjacji. Tel. 0602/57-66-88

MIESZKANIE 4-POKOJOWE, pow. 98 m2, kuchnia, łazienka, WC, taras, kominek + pomieszczenie gosp., piwnica, garaż, ogród, 2 wejścia, po remoncie, atrakc. lokalizacja, 3 km od Wrocławia - 399.000 zł. Gałów, tel. 0697/57-52-81, 071/396-50-04

MIESZKANIE 4-POKOJOWE, pow. 75 m2, wysoki standard, na 3. piętrze - 228.000 zł. Legnica, tel. 0662/09-34-84

MIESZKANIE 4-POKOJOWE, 90 m2, rozkładowe, parter, rok budowy 2006, na klatce schodowej jedno mieszkanie, na parterze, wjazd dla osoby niepełnosprawnej, kuchnia umeblowana, w łazience kafle i marmur, kabina prysznicowa, duży balkon obsadzony tujami, w ogródku krzewy i róże dużo zieleni, boiska, plac zabaw, cisza i spokój - 620.000. zł lub zam. na mniejsze, Radwanice, powiat wrocławski, tel. 0510/27-20-57, 0510/27-20-33

MIESZKANIE 4-POKOJOWE, pow. 93 m2, po remoncie, kuchnia, łazienka, c.o., atrakcyjne - 60.000 zł. Starczówek, powiat ząbkowicki, tel. 0605/65-74-31

MIESZKANIE 4-POKOJOWE własnościowe, pow. 72 m2, rozkładowe, balkon, winda - 6.000 zł/m2. Wrocław, tel. 071/796-62-75, 0510/18-49-63

MIESZKANIE 4-POKOJOWE, 138 m2, rozkładowe, willowe, I piętro, wymienione okna, stan deweloperski, duży taras i ogródek, Krzyki, ul. Orla, bez pośredników - 970.000 zł. Wrocław, tel. 0601/70-50-71, 0693/30-30-30

MIESZKANIE 4-POKOJOWE, własnościowe, we Wrocławiu, w niskiej zabudowie, zielona okolica - 5.000 zł/m2. Wrocław, tel. 0665/33-00-06

MIESZKANIE 5-POKOJOWE, 83 m2, Gądów Mały, duży balkon, loggia - 505.000 zł SL1756. Tel. 071/323-17-40 www.ZUBIK.pl D01038049

MIESZKANIE 5-POKOJOWE, pow. 130 m2, Sąsiedzka, 3/3 p., 2-poziomowe, 2-stronne, 1. poziom - kuchnia otwarta na jadalnię i salon, 2. poziom - 3 pokoje, duża łazienka, garaż, możl. zakupu kompletnie umeblowanego, ze sprzętem RTV i AGD - 999.000 zł, tel. 071/363-71-07 www.mlynnieruchomosci.pl W01031459

MIESZKANIE 5-POKOJOWE spółdzielcze, pow. 85 m2, rozkładowe, przy ul. Litewskiej, we Wrocławiu - 400.000 zł. Wrocław, tel. 071/324-13-16

MIESZKANIE 5-POKOJOWE, własnościowe, pow. 82.9 m2, we Wrocławiu, przy ul. Bystrzyckiej, osiedle Gądów, na 4. piętrze, w nowym budown., duży balkon - 470.000 zł lub zamienię na dwa mieszkania 2- i 3-pokojowe, z dopłatą. Wrocław, tel. 0506/06-67-02

MIESZKANIE 5-POKOJOWE, pow. 131 m2, 2-poziomowe, stan deweloperski, garaż 2-stanowiskowy, przy ul. Rodzinnej - 6.500 zł/m2. Wrocław, tel. 0608/59-91-86

PAWILONY

PAWILON HANDLOWY METALPŁAST, pow. 36 m2, prąd, siła, woda, WC - 55.000 zł. Wrocław, tel. 0504/04-56-54

PAWILON HANDLOWY, Wrocław ul. Olszewskiego, obecnie funkcjonujący sklep spożywczy z całym wyposażeniem (regały, 3 lady chłodnicze, waga, krajalnica, alarm - 35 000 zł. Wrocław, tel. 0668/66-26-57

PENSJONATY, HOTELE

HOTEL, 1251 mw, Bolków, działający - 2.200.000 zł. Tel. 071/323-17-40 www.ZUBIK.pl D01038189

PENSJONAT, gościniec + restauracja disco, pow. 1.400 m2, działka + parking pow. 2.000 m2, przy wjeździe do Karpacza, www.emeteor.pl-TURAJ - 5.500.000 zł. Karpacz, powiat jeleniogórski, tel. 0603/62-28-48

WARSZTATY, ZAKŁADY

ZAKŁAD STOLARSKI, z wyposaż. w maszyny i urządzenia (piły tarczowe, strugarki, wiertarki, tokarki, frezarki dolnowrzecionowe, piły taśmowe, elektronarzędzia, frezy, noże do strugarek, ściski stolarskie i inne) oraz płyty meblowe z okleiną naturalną i inne, okucia meblowe - 15.000 zł. Ząbkowice Śląskie, tel 0607/38-85-74

SPRZEDAM INNE

SPRZEDAM INNE

CUKIERNIA-PIEKARNIA, pow. 800 m2, działka 63 ary, w ciągłej eksploatacji, własne środki transportu, rynek zbytu - 1.490.000 zł (do negocjacji). Nysa, tel. 0600/96-73-04 II9CHNK9

GOSPODARSTWA ROLNE: w Szklarkach, pow. 2 ha, 2 domy, stodoła, w Czerwonej Wodzie, gm. Zgorzelec, pow. 8 ha oraz w Parowej, gm. Bolesławiec, klasa gruntu IV-V, tylko w całości - 15.500 zł/ha. Wrocław, tel. 0665/43-42-70, 0723/33-35-82

LAS sosnowy, ok. 3 ha - 30.000 zł/ha Kobyla Góra, powiat ostrzeszowski, tel. 0605/31-08-61

LAS, gm. Busko Zdrój, woj. świętokrzyskie, pow 2.70 ha, 100-letni + 14 a gruntu - 130.000 zł. Wrocław, tel 0694/60-51-06

ŁĄKA, o pow. 3,70 a, przy Nysie Łużyckiej - 40.000 zł. Radomierzyce, powiat zgorzelecki, tel. 0695/24-32-41

ŁĄKA, pow. 2.80 ha - 6.000 zł/ha. Namysłów, tel. 0600/27-59-01

ŁĄKA, 32 ha, klasa V i VI, w tym 10 ha 60-letniego lasu, wykonany plan zalesienia, dopłata 28.000 zł/rocznie, w gm. Niechlów - 25.000 zł/ha Oława, tel. 0691/74-01-82

MŁYN, gospodarczy, o pow. 977.24 m2 + waga, możliwość adaptacji na inna działalność gosp. - 306 000 zł. Gromadka, powiat bolesławiecki, tel 075/738-24-62

OBIEKT, z lat 70., 2 hale produkcyjne, biuro, pomieszczenia socjalne, wys. 370 cm, po rem. kapit., działka ogrodzona 32 a, 3 bramy, przy trasie - 550.000 zł. Namysłów, tel. 0693/06-56-16

OBIEKT magazynowy. popalacowy, pow. 400 m2, do remontu kapitalnego + poddasze o pow. 400 m2, działka budowlana o pow. 2300 m2, Slaszowice, 10 km od Prusic, 45 km od Wrocławia; 10 km od Żmigrodu - 45.000 zł. Wrocław, tel 0667/49-93-12

● OBIEKTY: Zachód Wrocławia, pow. 570 m2, działka 3000 m2, warsztat + biura + dom - 1.520.000 zł. GL-CONSULT, tel. 071/355-70-42, 0505/94-19-57, 0501/14-78-67, 071/359-90-22 N01028939

PARK, zabytkowy, przy rzece Bystrzycy k. Kątów Wrocławskich, 5,6 ha - 30 zł/m2. Tel. 0601/41-69-52 W01038349

PIEKARNIA, we Wrocławiu, działająca, sprzedam - 3.000 zł/m2 lub wynajmę. Wrocław, tel. 0605/07-02-76

POLE

POLE, pow. 2.27 ha, ok. Wrocławia, gm. Długołęka, w Zapreżynie - 85.000 zł. Tel. 0609/09-90-99, 071/398-78-38 H01023399

STAW RYBNY, o pow całkowitej 6800 m2, usytuowany na działce o pow. 1,70 ha (decyzja o warunkach zabudowy domu mieszkalnego do 130 m2) - 180.000 zł. Pieszyce, powiat dzierżoniowski, tel. 074/836-53-99, 0509/19-87-82

UBOJNIA, trzody, bydła i strusi, w ciągłej eksploatacji, przystosowana do wymogów Unii Europejskiej, możliwość zmiany branży - 600.000 zł (do negocjacji). Miłkowice, powiat legnicki, tel 0604/23-31-53 II99E4X3

● ZABUDOWANIA - hala klimatyzowana, bezpyłowa. automatyczna rampa, magazyn po remoncie z węzłem socjalno-sanitarnym i inne, na działce ok. 3 ha. Media: prąd, woda. Ok. Strzelina - 1.600.000 zł. MDM Nieruchomości, tel. 0698/49-71-65, 0604/71-06-13 N01037909

KUPIĘ

KUPIĘ DOM

KUPIĘ DOM w zabudowie bliźniaczej, we Wrocławiu (Ołtaszyn lub Wojszyce), bez pośredników, płatne gotówką od ręki. Tel. 071/785-19-00, 071/785-19-02

KUPIĘ DOM, w Kobierzycach lub najbliższej okolicy, bez pośredników. Tel. 0504/50-11-25

KUPIĘ DOM, gospodarstwo rolne, ziemię lub przejmę w zamian za dożywotnie utrzymanie, może być zadłużone, do remontu kapitalnego, teren całej Polski. Bolesławiec, tel. 0790/67-07-47

KUPIĘ DOM, w Świdnicy lub w innym miejscu Dolnego Śląska. Wałbrzych, tel. 0601/35-74-65, 074/661-84-99

KUPIĘ DOM, może być do remontu lub całe gospodarstwo rolne wraz z budynkami gospodarczymi, do 30 km od Wrocławia, chętnie wraz z dożywotnią opieką. Wrocław, tel 0500/25-40-60

KUPIĘ DOM, może być do remontu, we Wrocławiu lub okolicy. Wrocław, tel. 0885/33-62-33

KUPIĘ DOM, do remontu, ok. Wrocławia. Wrocław, tel. 0785/56-19-71

KUPIĘ DOM, do remontu, do 40 km od Wrocławia, bez pośredników, w przystępnej cenie. Wrocław, tel 0666/70-76-06

KUPIĘ DOM WE WROCŁAWIU, stan i metraż obojętny, może być zadłużony lub do remontu, w zamian zaoferuję także piękne mieszkanie. Wrocław, tel: 0792/39-17-76 RI0003759

KUPIĘ DOM NA WSI, blisko Brzegu, na dużej działce, z zabudowaniami lub bez nich. Tel. 0606/83-98-65

KUPIĘ DOM NA WSI, w powiecie wołowskim, do remontu, z możliwością zamieszkania, do 60 tys. zł. Brzeg Dolny, powiat wołowski, tel. 0887/57-24-50

KUPIĘ POŁOWĘ DOMU, z ogrodem i z osobnym wejściem, w Świdnicy, Wałbrzychu, Szczawnie Zdroju lub w okolicy lub segment w zabudowie szeregowej, albo mały domek. Opole, tel. 0501/31-80-60

KUPIĘ DZIAŁKĘ

KUPIĘ DZIAŁKĘ: budowlaną albo rekreacyjną, w Kotlinie Kłodzkiej. Kłodzko, tel. 0667/88-89-43

KUPIĘ DZIAŁKĘ, halę z działką lub magazyn, na dział. gospodarczą, we Wrocławiu. Wrocław, tel. 0516/08-43-70

KUPIĘ DZIAŁKĘ, stodołę albo dom, przy głównej drodze w kier. Warszawy, nadającą się na komis samochodowy lub autohandel albo wynajmę. Wrocław, tel. 0888/67-27-13

KUPIĘ DZIAŁKĘ BUDOWLANĄ, w Świeradowie Zdroju lub okolicy. Tel. 0600/46-83-65, 0880/36-25-49

KUPIĘ DZIAŁKĘ BUDOWLANĄ, w gm. Długołęka Tel 0600/46-83-65, 0880/36-25-49

KUPIĘ DZIAŁKĘ BUDOWLANĄ, w północnej części Wrocławia Wrocław, tel. 0791/40-82-59

KUPIĘ DZIAŁKĘ REKREACYJNĄ, do 4 000 zł, lokalizacja obojętna. Wrocław, tel. 0790/26-45-39

KUPIĘ GRUNT

KUPIĘ GRUNT: rolny, orny, nieużytki, ugory, w Kotlinie Kłodzkiej Kłodzko, tel. 0667/88-89-43

KUPIĘ GRUNT, ok. 0 50 ha, użytki rolne, łąki, pastwiska, klasa IV, V, VI, na terenie gminy Oleśnica lub gminy ościenne. Oleśnica, tel. 0500/70-00-70

KUPIĘ GRUNT, we Wrocławiu lub okolicy Wrocław. tel. 0885/33-62-33

KUPIĘ GRUNT ROLNY, na KRUS, w gm. Żórawina, Oława, Św. Katarzyna, płatne gotówką. Wrocław, tel. 0602/12-51-35

KUPIĘ GRUNT ROLNY, kl. IV i V, za rozsądną cenę. Wrocław, tel. 0603/04-75-27

KUPIĘ GRUNT ROLNY w Pawłowicach, Pasikurowicach Pruszowicach lub Bukowinie. Ramiszów, tel 071/399-75-08

KUPIĘ GRUNT ROLNY, w Kamiennej Górze, Lubawce lub przy trasie Kamienna Góra-Lubawka, dużą ilość. bez pośredników. Wrocław, tel. 0665/43-42-70, 0723/33-35-82

KUPIĘ GRUNT ROLNY. w okolicy Wrocławia. Wrocław. tel. 0791/40-82-59

KUPIĘ MIESZKANIE

Kupię mieszkanie własnościowe, kwaterunkowe, spółdzielcze, wojskowe, kolejowe, TBS. Mogę dać w zamian inne mieszkanie. Spłacę zadłużenie. Pomogę wstrzymać eksmisję komorniczą. Bezpłatnie załatwię formalności. Gotówka od ręki. Tel. 071 332 41 79 lub 06 61 61 61 61
OR071930

KUPIĘ MIESZKANIE, we Wrocławiu, w okolicy ulic Komandorskiej, Ślężnej lub w ścisłym centrum, w nowym budownictwie, używane, o pow. ok. 50 m2, płatne gotówką od ręki. Tel. 071/785-19-00, 071/785-19-02

● KUPIĘ MIESZKANIE lokatorskie, każde, we Wrocławiu, może być do remontu i zadłużone, spłacę zadłużenie, płacę gotówką! W rozliczeniu mogę dać mieszkanie własnościowe, bezczynszowe. Tel. 0728/23-41-08 N01026639

KUPIĘ MIESZKANIE, w Kotlinie Kłodzkiej lub okolicy. Kłodzko, tel. 0667/88-89-43

KUPIĘ MIESZKANIE, pow. 30-50 m2. Wałbrzych. tel. 0601/35-74-65, 074/661-84-99

KUPIĘ MIESZKANIE z lokatorem, załatwię wszelkie formalności, wstrzymam eksmisję, posiadam inne mieszkania na zamianę, bez pośredników: Wrocław. tel. 0792/65-18-23

KUPIĘ MIESZKANIE 1- lub 2-pokojowe własnościowe lub spółdzielczo-własnościowe, może być do remontu lub zadłużone, płatne gotówką Wrocław. tel. 0790/66-85-38

KUPIĘ MIESZKANIE kwaterunkowe, lokatorskie lub zakładowe (PKP, WAM), płatne gotówką, bez pośredników, bezpłatnie załatwię formalności, w zamian mogę zaoferować inne z małym czynszem. Wrocław. tel. 0792/65-18-23

KUPIĘ MIESZKANIE kwaterunkowe, zadłużone, do remontu, ew., własnościowe, kawalerkę lub inne. Wrocław. tel 0669/61-61-41

KUPIĘ MIESZKANIE, może być do remontu, we Wrocławiu lub okolicy Wrocław, tel. 0885/33-62-33

AUTOSZYBY sprzedaż, montaż, przyciemnianie
Wrocław, ul. Żmigrodzka 75
tel. 071/352-75-38
0-601 725 182
OR065007
montaż z kuponem 10% taniej

KUPIĘ MIESZKANIE WAM, PKP, własnościowe lub z lokatorem, wstrzymam eksmisję, pomogę załatwić formalności, mogę także zaoferować inne z niskim czynszem. Płatne gotówką, osoba prywatna. Wrocław, tel. 0792/39-17-76 RI0003879

KUPIĘ MIESZKANIE, lokatorskie, zakładowe (WAM, PKP) lub inne, pomogę w spłacie zadłużenia, posiadam inne na zamianę, osoba prywatna Wrocław, tel. 0605/90-67-60

KUPIĘ MIESZKANIE, we Wrocławiu. Wrocław, tel. 0601/75-30-42

KUPIĘ MIESZKANIE, dzielnica bez znaczenia, we Wrocławiu, może być w trakcie eksmisji, pomogę wstrzymać eksmisję i komornika, pomogę bezpłatnie w załatwieniu formalności, bez pośredników, płatne gotówką. Wrocław, tel. 0888/56-65-33

AUTOSZYBY WOŁÓW OR063654
MONTAŻ - PRZYCIEMNIANIE (ATEST ISIC)
ul. Kościuszki 27 (ZSR),
tel. 071/389-51-58, 0-510 190 930

KUPIĘ MIESZKANIE 1- lub 2-pokojowe, własnościowe lub spółdzielczo-własnościowe, może być, zadłużone lub do remontu, zdecydowana osoba, płatne gotówką. Wrocław, tel. 0790/53-50-37

KUPIĘ MIESZKANIE 3- lub 4-pokojowe, we Wrocławiu, dzielnica bez znaczenia, może być zadłużone lub do remontu, płatne gotówką, posiadam mniejsze na zamianę Wrocław, tel. 0888/56-65-33

KUPIĘ MIESZKANIE 1-POKOJOWE, pow. 25-35 m2. Wałbrzych, tel. 0601/35-74-65, 074/661-84-99

KUPIĘ MIESZKANIE 1-POKOJOWE - kawalerkę lub 2-pokojowe, we Wrocławiu lub okolicy. Wrocław, tel. 0785/56-19-71

KUPIĘ MIESZKANIE LOKATORSKE, KWATERUNKOWE SPOLDZIELCZE, własnościowe lub zakładowe (WAM, PKP), chetnie do remontu lub zadluzone, bezpłatnie załatwię formalności i udzielę porady prawnej, wstrzymam eksmisję. Mogę zamienić na inne, z niskim czynszem, osoba prywatna zapłaci gotówką. Wrocław, tel. 0790/53-50-37 R01514658

KUPIĘ INNE

● A. ABRYS NIERUCHOMOŚCI PILNIE POSZUKUJE, dla oczekujących klientów: domów, mieszkań 1-, 2-, 3-, 4-, 5-pokojowych do sprzedaży i wynajmu. Szybko, solidnie, gwarancja satysfakcji, doświadczenie. Wrocław, ul. Gajowicka 95, I p., lok.5, tel. 071/781-82-60, 0501/24-75-84 N01024009

KUPIĘ GARAŻ, z prądem lub pomieszczenie nadające się na garaż. Wrocław, tel. 0885/33-62-33

KUPIĘ GOSPODARSTWO ROLNE, w Kotlinie Kłodzkiej lub okolicy. Kłodzko, tel. 0667/88-89-43

KUPIĘ LOKAL UŻYTKOWY, o pow. 15-20 m2. Wrocław, tel. 0791/40-82-59

KUPIĘ NIERUCHOMOŚĆ: działkę, halę z działką lub magazyn, na dział. gospodarczą, we Wrocławiu. Wrocław, tel. 0516/08-43-70

KUPIĘ NIERUCHOMOŚĆ. gospodarstwo rolne lub dom z dużą działką, do 80 km od Wrocławia. Wrocław, tel. 071/787-29-55, 0501/54-12-54

KUPIĘ WARSZTAT lub halę, może być do remontu, we Wrocławiu lub najbliższej okolicy. Wrocław, tel. 0604/99-88-44

DAM ODSTĘPNE

Absolutnie najwyższe odstępne za mieszkanie kwaterunkowe, spółdzielcze, wojskowe, kolejowe, TBS, w rozliczeniu mogę dać mieszkanie bezczynszowe. Spłacę zadłużenie, pomogę wstrzymać eksmisję komorniczą. Bezpłatnie załatwię formalności. Gotówka od ręki. Tel. 071 332-41-78 lub 06 61 61 61 61 OR073881

● DAM ODSTĘPNE, za każde mieszkanie, we Wrocławiu, może być do remontu i zadłużone, spłacę zadłużenie, bezpłatnie załatwię wszystkie formalności, płacę gotówką! W rozliczeniu mogę dać mieszkanie własnościowe, bezczynszowe. Tel. 0728/23-41-08 N01026649

DAM ODSTĘPNE ZA MIESZKANIE lokatorskie, zakładowe, kwaterunkowe, chętnie do remontu lub zadłużone, najwyższe odstępne, bez pośredników, osoba zdecydowana, załatwię formalności, posiadam również inne z małym czynszem na zamianę. Wrocław, tel. 0792/65-18-23

DAM ODSTĘPNE ZA MIESZKANIE, zakładowe, lokatorskie, kwaterunkowe, chętnie do remontu lub zadłużone, najwyższe odstępne, spłacę natychmiast zadłużenie, bez pośredników, zdecydowana osoba, bezpłatnie doradzę prawnie i załatwię wszelkie formalności, wstrzymam egzekucję, płatne gotówką, w rozliczeniu mogę również zaoferować inne mieszkanie Wrocław, tel. 0888/56-65-33

DO WYNAJĘCIA

DO WYNAJĘCIA DOMY

● DO WYNAJĘCIA: ok. pl. Solidarności, pow. biurowa 35 m2 - 1.200 zł brutto; Ołtaszyn, szereg, 281 m2 - 6.800 zł + media, Muchobór Wielki, 15 miejsc dla pracowników - 360 zł od osoby; Zacisze, 2 pok. biurowe pow. 35 m2 - 1.500 zł netto + opłaty. GL-CONSULT, tel. 071/355-70-42, 071/359-90-22, 0501/14-78-67 N01028959

DO WYNAJĘCIA DOM, od marca, 7 pokoi, 2 łazienki, kuchnia, sprzęt AGD i RTV, internet, przystosowany na 15-16 osób, nowe łóżka, meble, wjazd na posesję, dla firmy lub na biuro - 14 zł/osobodoba lub - 6.500 zł/mies. Tel. 0788/90-57-29

DO WYNAJĘCIA DOM, samodzielny, piętrowy, we Wrocławiu, z wygodami, umeblowany, 2 lodówki, 2 telewizory, kuchenka mikrofalowa, pościel, ogrzewanie gazowe, dla firmy lub 10 pracowników, duży parking, główna ulica, bez pośredników - 350 zł/os./mies. Tel. 0662/79-78-69

DO WYNAJĘCIA DOM, 4 pok., 180 m2, Stabłowice, nowy, umeblowany - 3.500 zł. Tel. 071/323-17-40 www.ZUBIK.pl D01038119

DO WYNAJĘCIA DOM, 6 pok., 163 m2, Krzyki, idealny na firmę - 4.600 zł WB1915. Tel. 071/323-17-40 www.ZUBIK.pl D01038129

DO WYNAJĘCIA DOM, 5 pok., 170 m2, Marcinkowice, luksusowy, umeblowany - 6.000 zł WB2104. Tel. 071/323-17-40 www.ZUBIK.pl D01038139

DO WYNAJĘCIA DOM, 4 pok., 180 m2, Mokronos Górny, umeblowany - 5.500 zł WB2226. Tel. 071/323-17-40 www.ZUBIK.pl D01038149

DO WYNAJĘCIA DOM, Ołtaszyn, superkomfort, nowy - 10.000 zł/mies. BN, tel. 071/781-82-56, 0889/93-90-62 D01035429

AUTOSZYBY.PL
PILKINGTON AUTOMOTIVE
www.autoszyby.pl
AUTO-KRAM sp.j.
WROCŁAW ul. Krakowska 29 tel. 071/372-55-31
LEGNICA ul. Nowodworska 17-41 tel. 076/723-88-44
KŁODZKO ul. Zajęcza 4 tel. 074/865-35-00
WAŁBRZYCH ul. Chrobrego 57 tel. 074/842-96-86
O3090147

DO WYNAJĘCIA DOM, Krzyki, Gaj, 300/600 m2 - 9.000 zł/mies. BN, tel. 071/781-82-57, 0889/93-90-62 D01035439

DO WYNAJĘCIA DOM, 360/480 m2, Borek - 8.000 zł/mies BN, tel 071/781-82-57, 0501/35-17-54 D01035449

DO WYNAJĘCIA DOM, Borek, 4 pokoje, 136 m2, 2 łazienki, wyposażona kuchnia, taras, balkon - 3.800 zł/mies. + opłaty. A YARD, tel. 0601/85-88-30 D01037569

DO WYNAJĘCIA DOM, Cesarzowice, za Oporowem, blisko Bielan Wrocławskich, 112/1000 m2, 1-kondygn., c.o., dla firmy, jednorodzinny, nowy, AGD, umebl., WC osobno, wyposaż., piękny, ogród, salon o pow. 40 m2 z kominkiem - 4.000 zł/mies. + liczniki. Cesarzowice, powiat wrocławski, tel. 0607/23-00-38 II99RYJR

DO WYNAJĘCIA DOM, w Kamieńcu Wrocł., pow. 214 m2, na nowym osiedlu, komfortowo wyposażony, 3 łazienki, sauna, jacuzzi, działka 1300 m2, garaż - 6.000 zł/mies. + opłaty. Kamieniec Wrocławski, tel. 0691/25-07-48

DO WYNAJĘCIA DOM, dwa mieszkania po 45 m2, w centrum Oławy, najchętniej dla pracowników lub na inną działalność, dla 10-12 osób - 3.300 zł/mies. Oława, tel. 0609/96-77-88

DO WYNAJĘCIA DOM, z dwoma mieszkaniami, najchętniej dla pracowników lub na inną działalność, w centrum Oławy, z parkingiem - 3.300 zł/mies. - 1.900 zł. Oława, tel 0609/96-77-88

DO WYNAJĘCIA DOM, 130 m2, Stabłowice, bliźniak, 7 pok., garaż, działka 1000 m2 - 2.500 zł + licz. PREMIUM, tel. 0792/72-05-72 D01025259

DO WYNAJĘCIA DOM, jednorodzinny, pięknie położony, w Nowej Morawie, w gm. Stronie Śląskie, na zboczu Śnieżnika, w pobliżu wyciągów narciarskich i zalewu wodnego, przy rzece, umeblowany, kominek, parking, na minimum rok - 1.000 zł/mies. + liczniki i kaucja. Stronie Śląskie, powiat kłodzki, tel. 0692/41-30-43 II99CX47

DO WYNAJĘCIA DOM, w zabudowie szeregowej, w Trzebnicy, m.jucha@maciejowka.pl, biuro@maciejowka.pl - 2.500 zł + opłaty. Trzebnica, tel. 071/312-06-93

DO WYNAJĘCIA DOM, we Wrocławiu (Maślice), okolice stadionu, do remontu - 2.500 zł/mies. Wrocław, tel. 0605/62-00-14

DO WYNAJĘCIA DOM, okolice Maślic, w pobliżu nowo budowanego stadionu i obwodnicy, komfortowe wykończenie, dla firmy, cicha i spokojna okolica - 5.000 zł/mies. + liczniki. Wrocław, tel. 0504/33-17-69

DO WYNAJĘCIA DOM, we Wrocławiu, wysoki standard, blisko centrum, 4 km od dworca PKP, dla firmy lub rodziny - 4.500 zł/mies. Wrocław, tel. 0501/78-29-50

DO WYNAJĘCIA DOM, 15 km od centrum Wrocławia, pow. 175 m2, wyposażony, luksusowy, wliczony serwis urządzeń - 8.000 zł/mies. Wrocław, tel. 0608/88-80-28

DO WYNAJĘCIA DOM, Wrocław-Złotniki, pow. 120 m2, 5 pokoi, 2 łazienki, 2 tarasy, 2 balkony, dla firmy, do uzg. - 4.500 zł/mies. + opłaty licznikowe. Wrocław, tel 071/349-21-77, 0889/06-59-77

DO WYNAJĘCIA DOM, pow. 158 m2, 1-kondygn., energia el. (+ siła), gaz, Internet, kanalizacja, telefon, TV kablowa, woda, jednorodzinny, komfortowy, nowy, poddasze użytk., umebl., WC osobno oraz łazienka z WC, wolno stojący, zbudowany w 2001 r., w Kamieńcu Wrocławskim - 5.900 zł/mies. (idea-INVEST Nieruchomości). Wrocław, tel 071/344-00-35, 0506/90-46-38 II994RJH

GLASS-POL AUTO SZYBY
Najlepsze ceny w całej Polsce!
• SZYBY nowe i używane
• oryginalne z logo producenta
• oraz zamienniki
HETMANICE 19 67-400 WSCHOWA www.glass-pol.pl
kontakt: 667 525 554 666 590 400
667 525 555 666 590 401
OR063961
Autoszyby Dowóz Cały Kraj TYLKO 50 zł

DO WYNAJĘCIA DOM, we Wrocławiu, w dzielnicy Karłowice, boczna ul. Kasprowicza, o pow. 270 m2, 3-kondygn., działka o pow. 550 m2, dla osoby prywatnej lub firmy, możliwość aranżacji wnętrza - 9.500 zł/mies. Wrocław, tel. 0515/07-41-20, 0515/07-41-19 II9CHNWR

DO WYNAJĘCIA DOM, atrakcyjny, Wrocław - Gliniankі (boczna ul. Kosmonautów), pow. 100 m2, komfortowy, po remoncie kapitalnym, wyposażony, salon, kuchnia, duża sypialnia, 2 pokoje, jasna łazienka, osobno WC, garaż, ogród - 6.000 zł/mies. + liczniki (bez pośredników). Wrocław, tel. 071/793-22-73, 0607/23-00-38 II97XHXC

DO WYNAJĘCIA DOM, pow. 120 m2, szereg środkowy Krzyki - Tarnogaj, 6 pokoi, 2 łazienki, 3 przedpokoje, kuchnia, taras, 2 balkony, umeblowany dobry punkt, może być dla firmy na cele mieszkaniowe - 4 500 zł plus media. Wrocław, tel. 0506/97-61-00, 071/784-30-17 II9EHT7N

DO WYNAJĘCIA DOM, piętrowy, pow. 300 m2, cały podpiwniczony, 2 garaże, magazyn, wiata, budynki socjalne ok 200 m2, działka 1500 m2, najchętniej do adaptacji na żłobek, przedszkole, hotel lub firmę, możl. dostosow. do własnych potrzeb, przy trasie Wrocław - Oborniki Śl. - 3.000 zł/mies. Tel. 0782/59-28-51, 0600/19-51-14

DO WYNAJĘCIA DOM, do wynajęcia połowa domu jednorodzinnego z osobnym wejściem, ogrzewanie wliczone w czynsz - 950 zł miesięcznie. Bolesławiec, tel. 0889/94-97-57

DO WYNAJĘCIA DOM, 7 pokoi, wszystkie media - 3.800 zł/mies + opłaty. Wrocław, tel. 0601/75-30-42

DO WYNAJĘCIA DOM, 7 pokoi, kuchnia, łazienka, garaż, na Stabłowicach - 2.500 zł/mies. + licznki. Wrocław, tel. 0607/51-50-99

DO WYNAJĘCIA DOM, w zabud. bliźniaczej, pow. 250 m2, 8 pokoi, 2 kuchnie, 3 łazienki, garaż, alarm, kominek, meble, ogrz. gazowe, 3 kondygnacje, Wrocław Ołtaszyn - 3.900 zł/mies. + liczniki. Wrocław, tel. 0609/03-09-84

DO WYNAJĘCIA DOM, w zabud. szeregowej, dla firmy lub do zamieszkania, bdb warunki, garaż, ogród - 4.500 zł/mies. + opłaty licznikowe. Wrocław, tel. 071/362-23-53

DO WYNAJĘCIA DOM, okolice Maślic, komfortowy, dla firmy, cicha i spokojna okolica - 5.000 zł/mies. + liczniki. Wrocław, tel. 0504/33-17-69

DO WYNAJĘCIA DOM NA WSI, w Czerninie, pow. 200 m2, działka 13 a, atrakc. lokalizacja - 230.000 zł. Czernina, powiat górowski, tel. 0663/14-80-14

DO WYNAJĘCIA DOM NA WSI, pow. 120 m2, podwórze + zabudowania gosp. - 1.000 zł/mies + liczniki. Smogorzów, tel. 0791/81-27-56, 0793/66-12-01

DO WYNAJĘCIA PARTER DOMU, pow. 100 m2, w centrum Wrocławia, 4 pomieszczenia, WC, przedpokój, parking, bez pośredników - 2.500 zł/mies. Wrocław, tel. 0788/33-16-91

DO WYNAJĘCIA POŁOWA DOMU, na wsi, osobne wejście, po wym. okien i c.o., ocieplony, otynkowany, pow. 150 m2 - 1.000 zł/mies. Kosiska, powiat jaworski, tel. 0603/95-02-92

DO WYNAJĘCIA DZIAŁKA

DO WYNAJĘCIA DZIAŁKA, w Gniechowicach, 1500 m2, wraz zabudowaniami, może być na działalność, dobra lokalizacja i wjazd na działkę, napięcie 220 V - 1.000 zł/mies. Wrocław, tel. 0663/20-15-17

DO WYNAJĘCIA DZIAŁKA BUDOWLANO - PRZEMYSŁOWO - USŁUGOWA, pow. 5000 m2, na działce prąd, woda, przy trasie Wrocław - Trzebnica, w całości lub część - 0.80 zł/m2/mies. Bąków, powiat wrocławski, tel. 0603/10-58-36

DO WYNAJĘCIA DZIAŁKA BUDOWLANO-PRZEMYSŁOWA, pow. 7 a - 500 zł/mies. Brzeg, tel. 0603/63-95-53

DO WYNAJĘCIA DZIAŁKA BUDOWLANO-ROLNA, pow. 80 a, przy drodze Sadków-Kąty Wrocławskie, na długi okres, docelowo sprzedaż - 2.500 zł/mies. Sadków, powiat wrocławski, tel. 0798/95-26-63

DO WYNAJĘCIA DZIAŁKA BUDOWLANO-ROLNA, z budynkiem, pow. 40 a, w okolicy Strzegomia - 3.000 zł/mies. Strzegom, powiat świdnicki, tel. 0793/15-93-82

DO WYNAJĘCIA DZIAŁKA USŁUGOWA, w Opolu, 31 a, przy trasie wylotowej w kierunku Katowic, obok giełdy samochodowej, możliwość postawienia hali -1.000-2.000 zł/mies. Opole, tel. 0600/22-10-51

○ WYDZIERŻAWIĘ DZIAŁKI REKREACYJNE, o pow. 187 m2 m2 z mediami i ogrodzeniem. Ilość działek ograniczona, opłata roczna 2.500 zł. Lokalizacja: Boszkowo-Dominice. Tel. 0691/01-59-25 W01003979

DO WYNAJĘCIA GARAŻE

DO WYNAJĘCIA GARAŻ, bez pośredn., energia el. (oświetlenie wewnątrz), murowany, na długi okres, w zabud. szer., w podziemnym kompleksie garaży w podwórzu, zewnętrzna brama otwierana na pilota, wewnętrzna brama otwierana ręcznie, zamykana na klucz, od lutego 2009 r. - 350 zł cena do negocjacji. Wrocław, tel. 0691/94-02-68, 0792/27-77-31 II9EHRPL

DO WYNAJĘCIA GARAŻ, murowany, w centrum Wrocławia, przy ul. Prostej, 200 m od pl. Legionów, pow. 15 m2, bez mediów - 400 zł/mies. Wrocław, tel. 071/328-20-08, 0606/49-28-86

DO WYNAJĘCIA GARAŻ, pow. 16 m, c.o., prąd, możliwość innego przeznaczenia, Wrocław, ul. Braci Gierymskich, w domu w zabudowie szeregowej, od 25.I.2009 r. - 300 zł/mies./mies. Wrocław, tel 071/347-81-32

DO WYNAJĘCIA GARAŻ, pow. 17 m2, energia el., murowany, w zabud. szer., przy ul. Drzewieckiego - 250 zł. Wrocław, powiat wrocławski, tel. 0502/30-29-13 II9EEKWA

DO WYNAJĘCIA GARAŻ, na ul Drzymały - 300 zł. Bolesławiec, tel. 0603/51-32-88

DO WYNAJĘCIA GARAŻ, prąd, we Wrocławiu, przy ul. Bauckiego 5 - 240 zł/mies. + energia elektr. Wrocław, tel. 071/342-72-72, 0603/20-96-93

DO WYNAJĘCIA MIEJSCA w garażach, na motocykle, na strzeżonym i monitorowanym parkingu, we Wrocławiu, przy ul. Jaracza 37 - 70 zł/mies. brutto (bez pośredn., możl. wyst. faktury VAT). Wrocław, tel 0604/13-49-34 II97XJ3L

DO WYNAJĘCIA MIEJSCE PARKINGOWE, w parkingu naziemnym, przy ul. Strzegomskiej 202, we Wrocławiu - 140 zł. Wrocław, tel. 0508/03-63-03 II9CHFLE

DO WYNAJĘCIA HALE

DO WYNAJĘCIA HALA, nowoczesna, pow. 400 m2, przy trasie Wrocław-Jelcz-Laskowice, teren o pow. około 50 a, WC, aneks kuchenny, pomieszczenie gospodarcze, wysokość 5 m, bardzo atrakcyjne położenie, 15 km od centrum miasta, 3 km od granicy miasta - 15 zł/m2. Jeszkowice, powiat wrocławski, tel. 0601/71-89-59 II9CLF4P

Do wynajęcia w Kłodzku
HALA 780 m2
superpunkt w centrum handlowym
Kontakt: 0-510 08 42 97 lub zelazny@list.pl.

DO WYNAJĘCIA HALA, blaszana, pow. 150 m2, przy ul. Gajowickiej - 2.300 zł/mies. Tel. 0512/29-32-79

DO WYNAJĘCIA HALA, produkcyjna, na Psim Polu, pow. 170 m2 (50 + 50 + 70 m2) + zaplecze socjalne, wszystkie media, inst. pneumatyczna - 15 zł/m2/mies. Wrocław, tel. 071/342-14-37

DO WYNAJĘCIA HALA MAGAZYNOWA
500 m2 w centrum miasta
Wrocław, ul. Tęczowa. Parter
0 668 431 919, 0 668 431 911
jl@inter-es.pl OR082552

DO WYNAJĘCIA HALA, 2700 m2, po kurniku, do częściowego remontu, posadzka betonowa, duża brama wjazdowa, plus duży teren, w miejscowości Błonie, 8 km od Wrocławia - 3.000 zł/mies. Wrocław, tel. 0500/61-32-97

DO WYNAJĘCIA HALA, pow. 500 m2, w Brzegu - od 1.000 zł/mies. Brzeg, tel. 0603/63-95-53

DO WYNAJĘCIA HALE, o pow. 600 m2, ok. Kłodzka, do remontu, dobry dojazd, siła 40 kW, blisko transformator, nadaje się na warsztat, autoszrot, cena 3 zł/m2/mies. Kłodzko, tel. 0667/88-89-43

DO WYNAJĘCIA LOKALE I POWIERZCHNIE BIUROWE, HANDLOWE I GASTRONOMICZNE

DO WYNAJĘCIA CZĘŚĆ LOKALU, dla fryzjerki lub kosmetyczki - 10 zł/m2 za mies (do negocjacji). Lubin, tel. 0790/35-05-55 II9CNYKK

DO WYNAJĘCIA KAWIARENKA INTERNETOWA, pow. 13 m2, 1 pom., w pełni wyposażona, 4 stanowiska, stanowisko obsługi, na długi okres - 3.000 zł/mies. brutto (bez pośredników). Wrocław, tel. 0661/66-68-88 II99CTJC

DO WYNAJĘCIA KIOSK HANDLOWY, we Wrocławiu, przy ul. Ciepłej 24A, pow. 22 m2, wszystkie media, komfortowy - 1.400 zł/mies. Wrocław, tel. 0781/02-96-97

DO WYNAJĘCIA KIOSK HANDLOWY, we Wrocławiu, na placu targowym przy ul. Zielińskiego, od 01.03.2009 r. - 1.300 zł/mies. Wrocław, tel. 071/339-88-86, 0606/72-84-37

AUTOSZYBY SPRZEDAŻ-MONTAŻ-NAPRAWA
LEGNICA, ul. Jaworzyńska 254, tel. 076/850-72-30/31
BOLESŁAWIEC, ul. Orla 4, tel. 075/735-21-13 OR064579

DO WYNAJĘCIA KIOSK HANDLOWY, we Wrocławiu, pow. 18 m2 - 1.500 zł/mies. Wrocław, tel. 0501/15-53-55

DO WYNAJĘCIA LOKAL, ok. pl. Jana Pawła II, pow. 55 m2 - 55 zł/m2 A YARD, tel. 0601/85-88-30, 071/341-75-63 D01037529

DO WYNAJĘCIA LOKAL, pow. 67 m2, przy ul. Kościuszki 22 w Chojnowie - 2.500 zł + opłaty/mies. Chojnów, tel. 0605/85-82-54 II9EHX7E

DO WYNAJĘCIA LOKAL, Świdnica, centrum, ok. 500 m2, nowy, parter, witryny - 25 EUR/m2. PREMIUM, tel. 071/342-28-55, 0792/72-18-72 D01025289

DO WYNAJĘCIA LOKAL, pow. 40 m2, w ścisłym centrum Świebodzic, 1 strefa, parter, witryna z roletą, wejście bezpośrednio z chodnika, bardzo duży ruch pieszy i kołowy, najlepsza lokalizacja, tylko poważne oferty - 2.900 zł/mies. lub sprzedam - 299.000 zł Świebodzice, powiat świdnicki, tel. 0517/11-68-20

DO WYNAJĘCIA LOKAL, pow. 108 m2, w ścisłym centrum Wałbrzycha, 1 strefa, najlepsza lokalizacja, 3 pokoje, hol, zaplecze socjalno-kuchenne. CO, alarm. monitoring, ochrona, w pełni wyposażony i umeblowany. b. wysoki standard - 3.900 zł/mies. lub sprzedam - 380.000 zł. Wałbrzych, tel. 0517/11-68-20

DO WYNAJĘCIA LOKAL, pow. 120 m2, całe I piętro, osobne wejście, w budynku wolno stojącym, własnościowy - 5.700 zł/mies. Wrocław, tel. 0609/82-81-24

DO WYNAJĘCIA LOKAL, pow. 180 m2, do wykończenia, na działalność gastronomiczną, w centrum handlowym - 80 zł/m2/mies. Wrocław, tel. 0601/77-07-63

DO WYNAJĘCIA LOKAL, pow. 33 m2, na magazyn lub cichą produkcję, woda, prąd, ogrzew. - 600 zł. Wrocław, tel 071/346-22-29

DO WYNAJĘCIA LOKAL, przy ul. Ciepłej 24A, pow. 21 m2, komfortowy - 1.200 zł/mies. + opłaty licznikowe Wrocław, tel. 0781/02-96-97 (fax)

DO WYNAJĘCIA LOKAL, przy ul. Ciepłej 24A, pow. 21 m2, komfortowy - 1.400 zł/mies. + opłaty licznikowe. Wrocław, tel. 0781/02-96-97

DO WYNAJĘCIA LOKAL, z widokiem na Ratusz, we Wrocławiu, ul. Biskupia (k. Rynku), 5 pomieszczeń, pow. 75.5 m2, na 5. piętrze, z przeznaczeniem na biura. gabinety, usługi, mieszkanie, 2 balkony, loggia, żaluzje pionowe - 3.450 zł + VAT. Wrocław, tel. 0601/79-10-13

DO WYNAJĘCIA LOKAL, pow. 70 m2, c.o., energia el., gaz, Internet, kanalizacja, na biuro lub kancelarię prawną, telefon, TV kablowa, WC, woda, rozkładowy, parkiet dębowy, płytki ceramiczne, gładzie gipsowe, podwójne drewniane drzwi wejściowe (jedne antywłamaniowe), 4 pokoje - 2.800 zł/mies. + czynsz (około 600 zł), bez pośredników. Wrocław, tel. 071/341-15-46, 071/797-02-11, 0601/38-94-16 II99LN4M

DO WYNAJĘCIA LOKAL, na usługi. biuro, pow 40 m2, w ciągu handlowym, parter, parking, wszystkie media, po remoncie, we Wrocławiu, przy ul. Traugutta - 2.100 zł/mies. Wrocław, tel. 0604/22-32-45 II97XL7J

DO WYNAJĘCIA LOKAL, pow. 56 m2, 2 pom. c.o., gaz, Internet, kanalizacja, telefon, woda, na biuro, na gab. lekarski, na kancelarię prawną, po remoncie, WC, przy ul. Kiełnaśniczej 12, na 1-piętrze - 3.100 zł/mies Wrocław, tel. 0505/13-03-60 II9EEN4T

DO WYNAJĘCIA LOKAL, pow. 50 m2, Wrocław, Krzyki, przy parku Południowym, w przyziemiu okazałej willi, osobne wejście, 3 sale, okna drewniane z kratami. inst. alarmowa, na biuro, usługi, serwis, małą hurtownię itp., sporo miejsc parkingowych, możliwość wynajęcia bez kaucji - 2.000 zł/mies. brutto (MS Nieruchomości). Wrocław, tel. 071/782-63-42, 0501/22-15-15 II9CR7TJ

DO WYNAJĘCIA LOKAL, o pow 33 m2, na działalność gospodarczą - 900 zł/mies. + media. Wrocław, tel 071/787-98-13

DO WYNAJĘCIA LOKAL, pow. 100 m2, w Wałbrzychu, pomiędzy Piaskową Górą, Szczawnem Zdrój a Podzamczem, obok ronda, Tesco, Makro, T-Park, Sanpol, parter, witryna, c.o., zaplecze socjalne, wysoki standard. ogrodzony parking, bardzo duży ruch pieszy i kołowy - 6.000 zł/mies. Wałbrzych, tel. 0517/11-68-20

DO WYNAJĘCIA LOKAL, przy ul. Borowskiej, pow. 20 m2, nowy, komfortowy - 1.200 zł/mies. Wrocław. tel. 0509/87-11-32, 071/360-02-10

DO WYNAJĘCIA LOKAL BIUROWO - MAGAZYNOWO - PRODUKCYJNY 2000 m2, różne powierzchnie, Zawonia k. Trzebnicy - 9 zł/m2 netto. Bastell, tel. 0605/07-09-41 D01030319

DO WYNAJĘCIA LOKAL BIUROWO-HANDLOWY, nowy, pow. 20 m2, wysoki standard, przy ul. W. Rutkiewicz - 1.300 zł/mies. + opłaty. Wrocław, tel. 0694/04-72-93

DO WYNAJĘCIA LOKAL BIUROWY, 1x 170 m2 lub 2x 170 m2 lub magazyn, usługi, po kapit remoncie, Kamieńskiego - 39 zł/m2 netto. Bastell, tel. 0605/07-09-41 D01030309

DO WYNAJĘCIA LOKAL BIUROWY, Rynek, 30 m2, 2/4 p., monitoring - 1.500 zł/mies netto. Premium, tel 071/342-28-55, 0792/72-18-72 D01030009

DO WYNAJĘCIA LOKAL BIUROWY, przy al. Karkonoskiej, pow. 25 m2 i 65 m2 - 40 zł/m2/mies. Tel 0601/86-05-79

DO WYNAJĘCIA LOKAL BIUROWY, pow. 185 m2, przy skrzyżowaniu ulic Powstańców Śl. i Hallera, dół o pow 30 m2, piętro o pow. 155 m2, była siedziba banku BZ WBK, wolny od zaraz, bez pośredników, codzienna możliwość oglądania w godz. 16-17 - 7.500 zł/mies Tel 0606/14-35-99

DO WYNAJĘCIA LOKAL BIUROWY, pow. 44 m2, 2-pokojowy, toaleta, przedpokój, na Wojszycach - 1.400 zł/mies. + liczniki. Wrocław, tel. 0695/77-27-74

DO WYNAJĘCIA LOKAL HANDLOWO-USŁUGOWY, Krzyki, 51 m2, witryny - 1.900 zł + licz. PREMIUM, tel. 071/342-28-55, 0792/72-05-72 D01025279

DO WYNAJĘCIA LOKAL HANDLOWO-USŁUGOWY, przy ul. Rejtana we Wrocławiu, obok Dworca PKP, pow. 160 m2, na parterze, z witryną, 2 wejścia z chodnika. atrakc. lokalizacja (idealny na usługi, handel, kawiarnię, bar, biura, gabinety, sklepy, kancelarie) - 55 zł/m2/mies. lub sprzedam. Wrocław, tel. 0504/31-18-03

DO WYNAJĘCIA LOKAL HANDLOWO-USŁUGOWY. Wrocław śródmieście, pow 70 m2, duża witryna, zaplecze socjalne - 4.270 zł. Wrocław, tel. 0603/33-89-77

DO WYNAJĘCIA LOKAL HANDLOWO-USŁUGOWY, o pow. 96 m2, przy ul. Grochowej, wolny od 1 stycznia 2009 r. - 60 zł/m2/mies. Wrocław, tel. 0501/34-64-25

DO WYNAJĘCIA LOKAL HANDLOWO-USŁUGOWY o pow. 108 m2, nowy, w ciągu handlowym, przy ul. Trawowej, na Muchoborze Wielkim, taras. 3 wejścia. duże witryny, pomieszczenia sanitarne. parking na kilka samochodów, atrakc. lokalizacja, stan deweloperski - 5.000 zł/mies Wrocław, tel. 0695/29-33-19, 071/336-04-69

DO WYNAJĘCIA LOKAL HANDLOWO-USŁUGOWY, w centrum Kobierzyc, różny metraż, na każdą działalność (oprócz gastronomii), cena od 1.500 zł. Tel. 0501/65-32-09

DO WYNAJĘCIA LOKAL HANDLOWO-USŁUGOWY, pow. 65 m2, w Bielawie, przy ul. Paderewskiego 12 - 1 500- zł/mies Bielawa, tel. 074/833-00-34, 0513/81-66-94

DO WYNAJĘCIA LOKAL HANDLOWO-USŁUGOWY, 33 m2, w Lubinie, przy ul. Pawiej 44A - 850 zł/mies Lubin, tel. 0603/64-36-33

DO WYNAJĘCIA LOKAL HANDLOWO-USŁUGOWY, pow. 100 m2, na parterze, na każdą dział. gosp., wszystkie media - 1 800 zł/mies. + liczniki. Trzebnica, tel. 071/312-03-57

DO WYNAJĘCIA LOKAL HANDLOWY, po remoncie, w centrum Legnicy. pow 60 m2, odstąpię dzierżawę - 600 zł/mies Legnica, tel. 0608/32-30-82, 076/721-30-83

DO WYNAJĘCIA LOKAL HANDLOWY, po remoncie, pow od 40-100 m2 - 60 zł/m2. Legnica, tel 0608/32-30-82, 076/721-30-83

DO WYNAJĘCIA LOKAL HANDLOWY, w ścisłym centrum Legnicy, pow 27 m2 - 2.700 zł. Legnica. tel 0602/21-90-41

DO WYNAJĘCIA LOKAL HANDLOWY, pow. 180 m2, na działalność gastronomiczną, do wykończenia + gotowy taras 230 m2, w centrum handlowym - 80 zł/m2/mies. Wrocław, tel. 0601/77-07-63

DO WYNAJĘCIA LOKAL HANDLOWY, pow 30/20 m2, we Wrocławiu przy ul Jedności Narodowej 101 - 3.000 zł/mies + opłaty. Wrocław, tel 0606/38-22-84

DO WYNAJĘCIA LOKAL HANDLOWY, w ścisłym centrum Legnicy. pow. 27 m2 - 2 700 zł. Legnica, tel 0602/21-90-41

DO WYNAJĘCIA LOKAL HANDLOWY, pow 42 m2. w ciągu lokali handlowo-usługowych przy ul Kościuszki 190, we Wrocławiu, nadaje się na każdą działalność gospodarczą, duża sala sprzedażowa, duża witryna. zaplecze socjalne, parter, stan bdb, wolny od 01.03.2009 r - 2.440 zł/mies. Wrocław, tel. 071/341-44-28, 0501/43-49-28

DO WYNAJĘCIA LOKAL USŁUGOWY, 45 m2, Stare Miasto - 3.000 zł WL201. Tel. 071/323-17-40 www.ZUBIK.pl D01038159

DO WYNAJĘCIA LOKAL USŁUGOWY, 88 m2, Śródmieście - 9.000 zł WL1301. Tel. 071/323-17-40 www.ZUBIK.pl D01038169

● DO WYNAJĘCIA LOKAL USŁUGOWY, 79 m2, we Wrocławiu, ul. M. C. Skłodowskiej 5, w odległości 50 m od Pasażu Grunwaldzkiego (galerii) - 11.500 zł/mies + VAT Tel 0888/12-31-30 N02000549

DO WYNAJĘCIA LOKAL UŻYTKOWY. pow. 150 m2, w Legnicy, z zapleczem magazynowym i biurowym, parking, rampa - 3 600 zł/mies. + media. Legnica. tel. 0509/05-34-11

DO WYNAJĘCIA LOKAL UŻYTKOWY, pow. 67 m2. Wrocław-Krzyki, w nowym budown., wejście od ulicy. witryny - 2.200 zł/mies. Wrocław, tel 0696/09-03-83

DO WYNAJĘCIA LOKAL UŻYTKOWY, pow 40 m2, z zapleczem biurowo-socjalnym, we Wrocławiu, ul. Poleska, z przeznaczeniem na biuro, gabinet, sklep, wszystkie media, witryny, alarm - 2.000 zł + media Wrocław, tel. 0512/79-65-27

DO WYNAJĘCIA LOKALE, Stabłowice. 130 m2 (2 lokale w domu: 70 m2 i 60 m2) - 3.500 zł. A YARD. tel. 0601/85-88-30, 071/341-75-63 D01037539

DO WYNAJĘCIA LOKALE, w centrum handlowym. pow 10-40 m2, dowolna branża - 50-100 zł/m2/mies. Wrocław. tel. 0601/77-07-63

DO WYNAJĘCIA LOKALE, w pawilonach usługowo-handlowych, ul. Grabiszyńska, parter z witryną, pow 47 m2 - 4 700 zł/mies. z mediami parter z witryną 117 m2 - 11 700 zł oraz lokal biurowy, na 1. piętrze. pow. 25 m2 - 1.950 zł/mies z mediami, dobra lokalizacja, parking. Wrocław. tel. 0605/31-81-32

DO WYNAJĘCIA LOKALE BIUROWE, w Legnicy. w nowej stylowej kamienicy, pow. 46-92 m2 - 1.800 zł/mies. Legnica. tel 0509/05-34-11

DO WYNAJĘCIA MIEJSCE - stanowisko fryzjerskie. w Kobierzycach, od zaraz - 700 zł Tel. 0501/65-32-09

DO WYNAJĘCIA MIEJSCE, na tipsy - 350 zł/mies. Wrocław, tel 0791/40-82-59

DO WYNAJĘCIA PAWILON HANDLOWY OBORNICKI - 800 zł/mies. Tel. 062/327-54-76

DO WYNAJĘCIA POWIERZCHNIE BIUROWE, pow. 130-850 m2, w ścisłym centrum Wrocławia - 50 zł/m2/mies. Wrocław. tel. 071/785-19-00, 071/785-19-02

DO WYNAJĘCIA POWIERZCHNIA HANDLOWA, 20 m2. we Wrocławiu, przy ul. Bulwar Ikara 12 - 1.000 zł/mies. Wrocław, tel. 0694/04-72-93

● DO WYNAJĘCIA SALON KOSMETYCZNY + stanowisko do tipsów (tylko razem), na wrocławskim Rynku, superlokalizacja. w renomowanym salonie fryzjerskim, pow. 20 m2. Okazja! Czynsz 1400 zł (z opłatami). Wrocław, tel 0694/72-22-54 N01026749

DO WYNAJĘCIA STANOWISKO. na tipsy oraz pomieszczenie do pedicure - 550 zł/mies Wrocław, tel. 0604/47-80-04

DO WYNAJĘCIA MAGAZYNY

DO WYNAJĘCIA MAGAZYN, w Legnicy, z lokalem użytkowym, pow. 450 m2, wszystkie media, od maja 2009 - 3.600 zł/mies. + media. Legnica. tel. 0509/05-34-11

○ DO WYNAJĘCIA MAGAZYN 500 M2, ul. Krakowska 17 - 2.000 zł + VAT. Wrocław. tel. 0601/70-85-18 WI9PNCY

DO WYNAJĘCIA POWIERZCHNIA BIUROWO-MAGAZYNOWA, o pow. 296 m2, na terenie Wrocławskiego Parku Przemysłowego - 30 zł/m2/mies Wrocław. tel 071/785-19-00 (02)

☎ DO WYNAJĘCIA POWIERZCHNIA BIUROWO-MAGAZYNOWA, we Wrocławiu, przy ul. Nyskiej - 20 zł/mies./m2. Wrocław. tel. 0667/76-54-00 QG9A73L9

○ DO WYNAJĘCIA POWIERZCHNIE MAGAZYNOWE, 70, 177, 200 m2 oraz warsztat samochodowy 700 m2, Wrocław, okolica lotniska. Tel. 0604/94-48-85 W01024029

SZYBY SAMOCHODOWE
www.szybysamochodowe.pl SPRZEDAŻ • MONTAŻ • NAPRAWA
WROCŁAW, Żmigrodzka 81, tel. 071/352-96-81, www.auto-glass.pl
WROCŁAW, ul. Terenowa 80 (b. ul. Buforowej), tel. 071/37-30-118
WROCŁAW, ul. Czajkowskiego 11/13, tel. 071/325-57-21, 0-602 289 767

DO WYNAJĘCIA MIESZKANIA

DO WYNAJĘCIA 2 MIESZKANIA, (połowa domu), pow. 140 m2, dla 10-13 pracowników, sprzęt RTV i AGD, komfortowe, we Wrocławiu, blisko centrum, miejsce parkingowe, pomieszczenie gospodarcze, podwórko, bez pośredników - 3.400 zł/mies. Wrocław, tel. 0695/66-07-27

DO WYNAJĘCIA APARTAMENT, pow. 56 m2, c.o., gaz, kanalizacja, aneks kuchenny, komfortowy, luksusowy, k. Rynku, przy ul. Kiełbaśniczej 12 - 3 100 zł/mies. Wrocław, tel. 0505/13-03-60 II9EENE4

DO WYNAJĘCIA APARTAMENT 3-POKOJOWY, luksusowy, pow. 89 m2, w ścisłym centrum Wrocławia, pełne wyposażenie - 5.200 zł/mies. + liczniki. Wrocław, tel. 071/785-19-00, 071/785-19-02

● DO WYNAJĘCIA MIESZKANIA: 1-pok., w centrum i Śródmieściu, umeblowane - 900 zł/mies. + liczniki, 2-pok., w centrum i Śródmieściu, umeblowane - 1.100 zł/mies. + liczniki, 3-pok., w centrum i Śródmieściu, umeblowane - 1.500 zł/mies. + liczniki oraz mieszkania willowe, umeblowane - od 650 zł/mies. BIURO FILAR, Wrocław, ul. Kościuszki 64/2, tel 071/786-95-50, 0504/35-82-51 N01026067

DO WYNAJĘCIA MIESZKANIA, pow. 30-70 m2, 1-, 3- i 4-pokojowe, w Domaszczynie - 18 zł/m2 za mies (e-mail: m.jucha@maciejowka.pl, biuro@maciejowka.pl). Trzebnica, tel. 071/312-06-93

DO WYNAJĘCIA MIESZKANIA 1- i 2-pokojowe, w Śródmieściu Wrocławia, umeblowane, od 1000 zł + liczniki. Wrocław, tel. 0604/22-32-45 II9EEM3F

DO WYNAJĘCIA MIESZKANIA, dwa, na parterze, w willi, dla firmy - 25 zł/os./dobę. Brzeg Dolny, tel. 071/319-54-90, 0604/31-72-76

DO WYNAJĘCIA MIESZKANIA, 2-pokojowe i 3-pokojowe, w Domaszczynie, cicha i spokojna okolica, od zaraz - 1450 zł/mies. i 1650 zł/mies. Mirków, tel. 0606/12-21-82, 071/315-15-91

DO WYNAJĘCIA MIESZKANIA 2-POKOJOWE, umeblowane, przy ul. Ślicznej, dla 4 osób, blisko centrum i Akademii Ekonomicznej, bdb dojazd komunikacją miejską, cena 400 zł/os./mies. + energia el. Wrocław, tel. 0601/50-22-31

● DO WYNAJĘCIA MIESZKANIE, Zaporoska (rondo), 1-pok., 24 m2, 1150 zł + liczn., Księże Wielkie, 1-pok., w willi, dla jednej osoby - pracującego pana, 850 zł www.anton.gratka.pl. Bn Anton, tel. 071/339-28-36, 0695/70-50-33 www.anton.gratka.pl N01032029

DO WYNAJĘCIA MIESZKANIE, w Radwanicach, 10 min. drogi od pl. Dominikańskiego, pow. 40 m2, na 1. piętrze, osobne wejście, słoneczne, wyposażone - 1.200 zł/mies + liczniki i kaucja. Radwanice, tel. 071/311-71-26, 0601/79-26-15

DO WYNAJĘCIA MIESZKANIE, w centrum Wrocławia, garsoniera - 800 zł/mies. Wrocław, tel. 0666/58-97-21

FOTO DO WYNAJĘCIA MIESZKANIE, przy ul. Kiemliczów, Wrocław-Żerniki, I piętro, pow. 64 m, media, Internet, balkon, komfort. wykończone, panele drewniane, mozaika, częściowo umebl., duże szafy, dwa łóżka, kuchnia z AGD, łazienka z kabiną prysznic. i wanną, pralka, bez pośredników - 1.950 zł + czynsz + licz. (ok. 450zł). Wrocław, tel. 0605/62-10-64, 0609/04-91-65 Z00A02984

DO WYNAJĘCIA MIESZKANIE, niezależne, dla rodziny, studentów lub na biura, osobne wejście, dostęp do ogrodu, b. dobra komunikacja - 450 zł/os./mies. Wrocław, tel. 071/357-91-70, 0511/95-00-29

DO WYNAJĘCIA MIESZKANIE, pow. 42 m2, we Wrocławiu, przy Pasażu Grunwaldzkim, świeżo po remoncie, klimatyzacja, WC, kuchnia, duża nyża, umeblowane, wyposażone, bez pośredników - 1.500 zł/mies. Wrocław, tel. 0788/33-16-91

DO WYNAJĘCIA MIESZKANIE 1-POKOJOWE, kawalerka, 20 m2, w willi, 800 m od skrzyżowania G. Roweckiego i Kurpiów, cena 1.000 zł z opłatami/miesiąc. Tel. 0602/71-81-29

DO WYNAJĘCIA MIESZKANIE 1-POKOJOWE, rodzaj kawalerki, we Wrocławiu, na Krzykach, przy ul. Oleśnickiej, samodzielny, umeblowany pokój z łazienką i aneksem kuchennym, sprzęt AGD, TV, internet, wymagana kaucja, niepalenie i poszanowanie spokoju, cena bez dopłat, dla dwóch osób - 900 zł/mies. Tel. 0693/39-67-48

DO WYNAJĘCIA MIESZKANIE 1-POKOJOWE, 31 m2, Benedyktyńska, ok. pl. Grunwaldziego - 1.350 zł/mies. + liczniki. BN, tel. 0601/77-73-29 www.abnp.pl D01037159

DO WYNAJĘCIA MIESZKANIE 1-POKOJOWE, dla firm, pracowników, brygad, umeblowane - 350 zł os./mies. Domaszczyn, powiat wrocławski, tel. 0665/45-63-56

DO WYNAJĘCIA MIESZKANIE 1-POKOJOWE, w Domaszczynie, niezależne, umeblowane - 1.000 zł/mies. Domaszczyn, powiat wrocławski, tel. 0665/45-63-56

DO WYNAJĘCIA MIESZKANIE 1-POKOJOWE, w Legnicy, przy ul. Asnyka, bardzo ciepłe, umeblowane, I piętro, na długi okres - 700 zł/mies. + liczniki. Legnica, tel. 0600/37-44-94 II9937C9

DO WYNAJĘCIA MIESZKANIE 1-POKOJOWE, pow. 45 m2, ogrzewanie gazowe, antresola użytkowa o pow. około 10 m2, nieumeblowane, wyposażona łazienka z armaturą sanitarną, kuchnia z kuchenką gazową, piec c.o. 2-funkcyjny, w Świebodzicach, pomiędzy Wałbrzychem i Świdnicą, 60 km od Wrocławia - 800 zł/mies. + liczniki (gaz, prąd, woda) i kaucja (1.500 zł). Świebodzice, powiat świdnicki, tel. 0697/09-67-06 II97NKJM

DO WYNAJĘCIA MIESZKANIE 1-POKOJOWE, we Wrocławiu (Śródmieście), pow. 30 m2, c.o., umeblowane, dla niepalącej osoby - 1.000 zł/mies. + opłaty. Wrocław, tel. 0693/55-65-66

DO WYNAJĘCIA MIESZKANIE 1-POKOJOWE, w domu jednorodzinnym, we Wrocławiu, przy ul. Dróżniczej (Krzyki), samodzielny i umeblowany pokój z łazienką i aneksem kuchennym, pow. 20 m2, sprzęt AGD, TV, internet, wymagane niepalenie i zachowanie spokoju - 900 zł/mies. (bez dodatkowych opłat) + kaucja. Wrocław, tel. 0693/39-67-48

DO WYNAJĘCIA MIESZKANIE 1-POKOJOWE, kawalerka, pow. 35 m2, umeblowane, Wrocław Jarnołtów - 1.000 zł/mies. + 200 zł (prąd, woda) + kaucja 800 zł. Wrocław, tel. 0609/54-13-65

DO WYNAJĘCIA MIESZKANIE 1-POKOJOWE, kawalerka, dla osoby pracującej, ładne, umeblowane, pow. 40 m2, przy ul. Galla Anonima, blisko Mostu Warszawskiego - 1.500 zł/mies. + kaucja (1.500 zł). Wrocław, tel. 0605/41-58-28

DO WYNAJĘCIA MIESZKANIE 1-POKOJOWE, Wrocław Krzyki, ul. Czerniawska, pow. 34 m2, nowe, komfortowo urządzone i całkowicie wyposażone (RTV, AGD), blisko uczelni i centrum, II piętro, w bud. 3-piętrowym, balkon - 1.500 zł/mies. plus opłaty około 200 zł. Wrocław, tel. 0609/22-25-26 II994TTF

DO WYNAJĘCIA MIESZKANIE 1-POKOJOWE, kawalerka, pow. 30 m2, wysoki standard, Wrocław, ul. Kruszwicka 24/8, dzielnica stare miasto - 1.500 zł z czynszem. Wrocław, tel. 076/749-75-51, 0518/49-85-23 II9E3KP9

DO WYNAJĘCIA MIESZKANIE 1-POKOJOWE, pow. 24 m2, ogrzewanie miejskie, c.o., energia el., kanalizacja, woda, bez pośredn., blisko centrum, blisko uczelni, kuchnia umebl., na długi okres, sprzęt AGD, umebl., w nowym budown., wyposażone, łazienka z WC, mieszkanie jest w bardzo dobrym stanie - 1.200 zł + czynsz. Wrocław, tel. 0505/79-85-15 II9E9FE3

DO WYNAJĘCIA MIESZKANIE 1-POKOJOWE, kawalerka, jest w nowym bloku, na strzeżonym osiedlu przy ulicy Vivaldiego, mieszkanie jest gustownie urządzone, komfortowe i nowoczesne, do wynajęcia od zaraz. - 1 200 zł + opłaty (około 300 zł). Wrocław, tel. 0693/32-00-38 II9EHWCY

DO WYNAJĘCIA MIESZKANIE 1-POKOJOWE, pow. 35 m2, nowe, komfortowe, umeblowane, balkon, AGD, przy ul. Kukuczki, na Krzykach - 1.400 zł/mies. + opłaty za energię elektr. Wrocław, tel. 0606/93-66-52 Q00020279

DO WYNAJĘCIA MIESZKANIE 1-POKOJOWE, we Wrocławiu, okolice centrum, pow. 35 m2, balkon, umeblowane, czyste, zadbane, dogodny dojazd - 1.200 zł/mies. + liczniki (dla 2 osób ok.120 zł) + kaucja 1.500 zł. Wrocław, tel 0609/50-75-32

DO WYNAJĘCIA MIESZKANIE 1-POKOJOWE, we Wrocławiu - 800 zł/mies. + liczniki. Świdnica, tel. 074/850-67-83, 0510/14-86-49

DO WYNAJĘCIA MIESZKANIE 1-POKOJOWE, pow. 40 m2, w Świdnicy - 700 zł/mies. + opłaty. Świdnica, tel. 0662/75-21-95

DO WYNAJĘCIA MIESZKANIE 1-POKOJOWE, przy ul. Świdnickiej, przy Rynku - 1.300 zł/mies. + media. Wrocław, tel. 0603/76-58-03

DO WYNAJĘCIA MIESZKANIE 1-POKOJOWE, pow. 25 m2, Wrocław-Fabryczna, ul. Małopanewska (boczna Legnickiej, naprzeciw Kauflandu) - 1.200 zł/mies. + liczniki. Wrocław, tel. 071/345-61-60, 0693/94-75-11

DO WYNAJĘCIA MIESZKANIE 1-POKOJOWE, kawalerka, we Wrocławiu-Krzykach, przy ul. Wandy - 1.150 zł/mies. + licznik gazu, prądu i wody. Wrocław, tel. 0698/90-87-78

DO WYNAJĘCIA MIESZKANIE 1-POKOJOWE, pow. 27 m2, aneks kuchenny, łazienka, częściowo wyposażone, przy ul. Grabiszyńskiej - 900 zł/mies. + opłaty. Wrocław, tel. 0506/97-92-98, 0508/79-50-97

DO WYNAJĘCIA MIESZKANIE 1-POKOJOWE, przy ul. Pawiej, na 1. piętrze, osiedle zamknięte - 1.200 zł/mies. + opłaty licznikowe. Wrocław, tel. 0725/45-65-39

DO WYNAJĘCIA MIESZKANIE 1-POKOJOWE, w centrum Wrocławia, przy pl. Muzealnym, pow. 36 m2 - 1.400 zł/mies. + opłaty licznikowe. Wrocław, tel. 0607/87-69-23

DO WYNAJĘCIA MIESZKANIE 1-POKOJOWE, kuchnia, łazienka, dla dwóch osób, w domu jednorodzinnym, we Wrocławiu (Krzyki-Wojszyce), pow. 40 m2 - 400 zł/os./mies. Wrocław, tel. 071/373-07-92

DO WYNAJĘCIA MIESZKANIE 1-POKOJOWE, pow. 28 m2, przy ul. Inowrocławskiej - 1.100 zł/mies. + liczniki. Wrocław, tel. 0509/87-11-32, 071/360-02-10

DO WYNAJĘCIA MIESZKANIE 1-POKOJOWE, komfortowe, pow. 36 m2, na Karłowicach - 1.200 zł/mies. + opłaty. Wrocław, tel. 0798/50-60-39

DO WYNAJĘCIA MIESZKANIE 1-POKOJOWE, willowe, w przyziemiu, pow. 28 m2, dla dwóch osób niepalących, we Wrocławiu przy ul. Kwiskiej, osobne wejście - 1.100 zł/mies. + opłaty za prąd i wodę. Wrocław, tel. 071/351-18-65

DO WYNAJĘCIA MIESZKANIE 1-POKOJOWE, pow. 35 m2, przy ulicy Godlewskiego (Muchobór), nowe, umeblowane, teren ogrodzony, możl. parkowania samochodu - 1.200 zł/mies. + czynsz Wrocław, tel. 0600/13-75-19

DO WYNAJĘCIA MIESZKANIE 1-POKOJOWE, pow. 35 m2, w domku jednorodzinnym z ogrodem, miejscem parkingowym, wyposażone, osiedle Jarnołtów - 1.000 zł + opłata za wodę, prąd + kaucja 700 zł. Wrocław, tel. 0603/04-34-35

DO WYNAJĘCIA MIESZKANIE 1-POKOJOWE, pow. 31 m2, przy ul. Motylkowej, nowe, umeblowane, wyposażone, strzeżone - 1.200 zł/mies. + liczniki i kaucja. Wrocław, tel. 0506/94-49-60

DO WYNAJĘCIA MIESZKANIE 1-POKOJOWE, pow. 20 m2, ul. Pocztowa - 1300 zł (bez dodatkowych opłat). Wrocław, tel. 0886/11-77-79

DO WYNAJĘCIA MIESZKANIE 1-POKOJOWE, w Śródmieściu - 1.000 zł/mies. + liczniki. Wrocław, tel. 0509/87-11-32, 071/360-02-10

DO WYNAJĘCIA MIESZKANIE 2-POKOJOWE, w willi, dla pracowników firmy, świetna lokalizacja, we Wrocławiu, na Krzykach, osiedle Gaj, naprzeciwko akademii medycznej, przy ul Borowskiej - 1.600 zł/mies., bez dodatkowych opłat. Tel. 0510/38-35-00

DO WYNAJĘCIA MIESZKANIE 2-POKOJOWE, 45 m2, Stare Miasto, po rem., wyposażone - 2.500 zł WL2338. Tel. 071/323-17-40 www.ZUBIK.pl D01038079

DO WYNAJĘCIA MIESZKANIE 2-POKOJOWE, 49 m2, Gaj, nowe, urządzone - 1.900 zł WL2019 Tel. 071/323-17-40 www.ZUBIK.pl D01038089

DO WYNAJĘCIA MIESZKANIE 2-POKOJOWE, 51 m2, Popowice, umeblowane - 2.000 zł + opłaty, WL2188. Tel. 071/323-17-40 www.ZUBIK.pl D01038109

DO WYNAJĘCIA MIESZKANIE 2-POKOJOWE, 1 km od Wrocławia, z garażem, cena 1500 zł/mies. Tel. 0608/72-57-76, 0604/32-03-38

DO WYNAJĘCIA MIESZKANIE 2-POKOJOWE, w apartamentowcu, ul. Strzegomska, nowe, umeblowane, Nowy Dwór, dobra lokalizacja - 1.700 zł + media i energia. Tel. 0601/73-16-17 W02000949

● DO WYNAJĘCIA MIESZKANIE 2-POKOJOWE, 50 m2, ul. Bajana k. Latawcowej, umeblowane - 1.800 zł + liczn. i kaucja. Tel. 0691/13-53-26, 071/355-37-22 N02000959

DO WYNAJĘCIA MIESZKANIE 2-POKOJOWE, pow. 64 m2, Borek, parter domu, po remoncie, taras. A YARD, tel 0605/11-15-30, 071/341-75-63 D01037549

DO WYNAJĘCIA MIESZKANIE 2-POKOJOWE, ok. Rynku, pow. 70 m2, rozkładowe, umeblowane, wyposażone - 3.000 zł/mies. + opłaty. A YARD, tel. 0601/85-88-30 D01037559

DO WYNAJĘCIA MIESZKANIE 2-POKOJOWE, 50 m2, Rutkiewicz, Krzyki - 1.400 zł/mies. + opłaty, nr 102 BN, tel. 0601/77-73-29 www.abnp.pl D01037139

DO WYNAJĘCIA MIESZKANIE 2-POKOJOWE, 64 m2, Bujwida, ok. pl. Grunwaldzkiego - 1.600 zł/mies. + opłaty, nr 123. BN, tel. 0601/77-73-29 www.abnp.pl D01037169

DO WYNAJĘCIA MIESZKANIE 2-POKOJOWE, 54 m2, Powstańców Śl., ok. hotelu Wrocław - 2.000 zł/mies. + liczniki, nr 352. BN, tel. 0601/77-73-29 www.abnp.pl D01037189

DO WYNAJĘCIA MIESZKANIE 2-POKOJOWE, dla pracowników, firmy, brygad - 350 zł/os./mies. Domaszczyn, powiat wrocławski, tel. 0665/45-63-56

DO WYNAJĘCIA MIESZKANIE 2-POKOJOWE, o pow. 38 m2, w Bielawie, na os. XXV-Lecia, nowe okna, rozkładowe, kuchnia z oknem, CO, budynek po dociepleniu, obok aquaparku, Intermarche i inne media - 800 zł/mies lub sprzedam - 129.000 zł. Dzierżoniów, tel. 0517/11-68-20

DO WYNAJĘCIA MIESZKANIE 2-POKOJOWE, pow. 40 m2, w centrum Lubina, dla robotników - 1.500 zł/mies. + opłaty za czynsz i media. Lubin, tel. 0793/32-29-28 po 15.00 II9E3LHF

DO WYNAJĘCIA MIESZKANIE 2-POKOJOWE, pow. 30 m2, w centrum, po remoncie - 500 zł/mies. + opłaty za czynsz, media i kaucja 1000 zł. Lubin, tel. 0792/23-24-89 II9E3LHN

DO WYNAJĘCIA MIESZKANIE 2-POKOJOWE, pow. 42 m2, ogrzewanie miejskie, c.o., Internet, TV kablowa, WC osobno, w bloku 10-piętrowym, winda, IV piętro, umeblowane lub nie, blisko centrum Lubina- okolice Tesco, od zaraz - 700 zł/mies + opłaty (bez pośredników). Lubin, tel. 0506/92-60-73, 0510/71-10-49 II994RNT

DO WYNAJĘCIA MIESZKANIE 2-POKOJOWE, pow. 40 m2, dla robotników - 1.000 zł + opłaty. Lubin, tel. 0792/23-24-89 po 15.00 II9EHT4K

DO WYNAJĘCIA MIESZKANIE 2-POKOJOWE, pow. 44 m2, Strzegomska, nowe, wyposażone - 2.000 zł/mies. + opłaty. PREMIUM, tel. 071/342-28-55, 0792/72-05-72 D01037269

DO WYNAJĘCIA MIESZKANIE 2-POKOJOWE, 44 m2, Biskupin, ul. Promień, 1/2 p. - 1.300 zł + opłaty. PREMIUM, tel. 071/342-28-55, 0792/72-05-72 D01025229

DO WYNAJĘCIA MIESZKANIE 2-POKOJOWE, 47 m2, Strzegomska, nowe, 2. p., meble - 1.800 zł + opłaty. PREMIUM, tel. 071/342-28-55, 0792/72-05-72 D01025239

NOCLEGI DLA FIRM 791 002 535 665 167 500

OR084156

DO WYNAJĘCIA MIESZKANIE 2-POKOJOWE, pow. 50 m2, nowe, na 1. piętrze, balkon, wysoki standard, umeblowane, wysoki standard, wolne od zaraz, tylko dla spokojnej osoby/pary - 1.450 zł/mies. + opłaty (liczniki) + kaucja. Siechnice, powiat wrocławski, tel. 0668/11-96-56 w godz. 6-14

DO WYNAJĘCIA MIESZKANIE 2-POKOJOWE, pow. 69 m2, ogrzewanie gazowe, antresola użytkowa o pow. około 10 m2, nieumeblowane, wyposażona łazienka z armaturą sanitarną, kuchnia z kuchenką gazową, piec c.o. 2-funkcyjny, w Świebodzicach, pomiędzy Wałbrzychem i Świdnicą, 60 km od Wrocławia - 900 zł/mies. + liczniki (gaz, prąd, woda) i kaucja (2.000 zł). Świebodzice, powiat świdnicki, tel. 0697/09-67-06 II97NKJN

DO WYNAJĘCIA MIESZKANIE 2-POKOJOWE, pow. 55 m2, blisko centrum, kuchnia umebl., łazienka z WC, na długi okres, sprzęt AGD, sprzęt RTV, umeblowane, w domu jednorodz., wyposażone, mile widziana grupy pracowników, zapraszam do obejrzenia - 300 zł za osobę bez dodatkowych opłat. Święta Katarzyna, powiat wrocławski, tel. 0500/82-30-16 II99J3YF

DO WYNAJĘCIA NOWE MIESZKANIA WE WROCŁAWIU

na Stabłowicach, ul. Oliwkowa, 42 m2 i 62 m2, na parterze plus mały ogródek, nieumeblowane. Cena: 1.400 zł i 1.900 zł.

Tel. 0-509 03 17 49

DO WYNAJĘCIA MIESZKANIE 2-POKOJOWE, we Wrocławiu, przy ul. Zielińskiego, po remoncie, wyposażone, umeblowane, internet, TV kablowa - 1.400 zł/mies. + opłaty i kaucja w wysokości jednomiesięcznego czynszu, pilnie, od zaraz. Wrocław, tel. 0667/91-60-23

DO WYNAJĘCIA MIESZKANIE 2-POKOJOWE, pow. 55 m2, w centrum, boczna ul. Kościuszki, umeblowane, wyposażone, zadbane, czyste, internet - 1.100 zł/mies., bez dodatkowych opłat. Wrocław, tel. 0510/73-57-99

DO WYNAJĘCIA MIESZKANIE 2-POKOJOWE, pow. 50 m2, rozkładowe, odnowione, umeblowane, w pobliżu Galerii Dominikańskiej, do zamieszkania od zaraz - 1.700 zł/mies Wrocław, tel. 0694/39-80-75

DO WYNAJĘCIA MIESZKANIE 2-POKOJOWE, 38 m2, w centrum Wrocławia, przy ul. Inowrocławskiej, wysoki standard wyposażenia i komfortu, IV piętro, w bud. 4-piętrowym, balkon, wystawa zachodnia, park, jasna kuchnia, internet - 1.600 zł/mies. + woda, gaz i prąd. Wrocław, tel. 071/355-11-54

DO WYNAJĘCIA MIESZKANIE 2-POKOJOWE, pow. 36 m2, rozkładowe, w pełni urządz., we Wrocławiu, ul. Głubczycka, w nowym 2-piętrowym bloku, winda, monitoring, piwnica, c.o. elektr., łazienka z WC, sprzęt AGD, balkon, od zaraz, bez pośredników - 2.000 zł/mies. + media + kaucja. Wrocław, tel. 0502/29-85-21, 0509/09-88-35

DO WYNAJĘCIA MIESZKANIE 2-POKOJOWE, 60 m2, umeblowane, w domu jednorodzinnym, osobne wejście, TV, internet, parking, na Psim Polu przy ul. Kłokoczyckiej, autobus 147 - 1.800 zł. Wrocław, tel. 071/324-23-66, 0503/86-24-03

DO WYNAJĘCIA MIESZKANIE 2-POKOJOWE, we Wrocławiu, bez dodatkowych opłat - 1.750 zł/mies. Wrocław, tel. 0508/23-00-07

DO WYNAJĘCIA MIESZKANIE 2-POKOJOWE, łazienka, kuchnia, umeblowane, Wrocław, os. Nowy Dwór, ul. Wojrowicka - 1.800 zł/mies. Wrocław, tel. 0502/79-93-10

DO WYNAJĘCIA MIESZKANIE 2-POKOJOWE, nowe, wśród zieleni, spokojna okolica, Wrocław, ul. Młodnickiego, umeblowane, pow. 50 m2, kuchnia, łazienka, przedpokój, Internet, media, osiedle strzeżone, dla pracującego pana, na dłużej - 1.700 zł/mies. + liczniki i kaucja. Wrocław, tel. 071/788-42-32, 0692/00-65-66

DO WYNAJĘCIA MIESZKANIE 2-POKOJOWE, przy ul. Bajana, kuchnia, łazienka, wysoki parter, duży taras - 1.800 zł + opłaty. Wrocław, tel. 0667/46-28-96

DO WYNAJĘCIA MIESZKANIE 2-POKOJOWE, 54 m2, rozkładowe, umeblowane, wysoki standard - 1.600 zł/mies. + opłaty. Wrocław, tel. 0694/04-72-93

DO WYNAJĘCIA MIESZKANIE 2-POKOJOWE, pow. 37 m2, we Wrocławiu, przy ulicy Poleskiej, na 6. piętrze w bud. 8-piętrowym, balkon, wyposażona kuchnia i łazienka, bez pośredników - 1.200 zł/mies. + opłaty. Wrocław, tel. 0605/03-12-05

DO WYNAJĘCIA MIESZKANIE 2-POKOJOWE, o pow. 45 m2, przy ul. Kruczej - 1.500 zł/mies. + opłaty licznikowe. Wrocław, tel. 0609/87-70-80

DO WYNAJĘCIA MIESZKANIE 2-POKOJOWE, osobne wejście, 2 duże pokoje, kuchnia, łazienka, salon RTV, internet, dla osób niepalących, na Sołtysowicach - 350 zł/os./mies. + licznik elektr. lub całe mieszkanie - 1.500 zł/mies. Wrocław, tel. 0609/20-08-64

DO WYNAJĘCIA MIESZKANIE 2-POKOJOWE, pow. 53 m2, rozkładowe, salon z aneksem kuchennym, sypialnia, garderoba, kuchnia, w.c., balkon, na I piętrze, na osiedlu strzeżonym, nowe, bardzo ładne, bez pośredników - 1 700 zł/mies. + opłaty i kaucja. Wrocław, tel. 071/789-40-30

DO WYNAJĘCIA MIESZKANIE 2-POKOJOWE, pow. 55 m2, 2 p., na Psim Polu, przy ul. Miłostowskiej, b. dobra lokalizacja, całkowicie wyposażone, wysoki standard - 1 450 zł/mies. + czynsz + opłaty licznikowe. Wrocław, tel. 0505/17-51-12

DO WYNAJĘCIA MIESZKANIE 2-POKOJOWE, pow. 54 m2, nowe, rozkładowe, wczoraj malowane, w pełni umeblowane, kuchnia na wymiar, pralka, lodówka, zmywarka do naczyń, piękna łazienka, korytarz z dużą szafą, balkon, dla dwóch pracujących i niepalących osób, we Wrocławiu, przy ul. Himalajskiej - 1 500 zł/mies + opłaty (400 zł), prąd (100 zł) i kaucja 2.000 zł. Wrocław, tel 0691/17-19-18, 071/725-63-10 II97JC9E

DO WYNAJĘCIA MIESZKANIE 2-POKOJOWE, pow. 54 m2, we Wrocławiu, przy ul. Strońskiej, na nowym osiedlu, urządzona kuchnia z meblami i sprzętem AGD bardzo wysokiej klasy, przedpokój, samodzielne pokoje, rozkładowe, łazienka z WC, balkon - 1.990 zł/mies. (idea-INVEST Nieruchomości). Wrocław, tel. 071/344-00-35, 0504/29-13-07 II99RYNA

DO WYNAJĘCIA MIESZKANIE 2-POKOJOWE, pow. 50 m2, ogrzewanie miejskie, bez pośredn., blisko centrum, blisko uczelni, c.o , energia el., Internet, kanalizacja, kuchnia umebl., łazienka z WC, nie dla studentów, po remoncie, sprzęt AGD, TV kablowa, umeblowane, w nowym budown., woda, wyposażone - 2 000 zł + liczniki. Wrocław, tel. 0606/67-42-10 II9A3K4R

DO WYNAJĘCIA MIESZKANIE 2-POKOJOWE, pow. 25 m2, aneks kuch., bez pośredn., c.o. Wliczone, energia el (wliczona), kanalizacja, woda, na osiedlu Gądów, osobie pracującej lub studentom, częściowo umeblowane, w suterenie, osobne wejście, toaleta z prysznicem - 1.000 zł/mies. Wrocław, tel. 0609/76-14-61 II9CHJFH

DO WYNAJĘCIA MIESZKANIE 2-POKOJOWE, pow. 43 m2, ogrzewanie miejskie, energia el., kanalizacja, kuchnia umebl , łazienka z WC, sprzęt AGD, sprzęt RTV, w nowym budown., woda, wyposażone, nowe, ładne, ciepłe, wyposażone, w budynku z lokalami handlowo-usługowymi na parterze, Wrocław - 1.500 zł/mies. + media (energia el., ogrzewanie). Wrocław, tel. 0508/18-78-26 wieczorem II99J3RJ

DO WYNAJĘCIA MIESZKANIE 2-POKOJOWE, pow. 62 m2, bez pośredn., blisko centrum, kuchnia umebl., sprzęt AGD, w nowym budown., wyposażone, we Wrocławiu, przy ul. Bajana, nowe, przestronne, balkon, I piętro, 2 sypialnie i duży salon z kuchnią - 1.900 zł + opłaty. Wrocław, tel. 0665/58-23-70 II9CHN47

DO WYNAJĘCIA MIESZKANIE 2-POKOJOWE, pow. 34 m2, Gaj, blisko centrum i uczelni, kuchnia umebl., sprzęt AGD i RTV, umeblowane, w nowym budown., stan idealny, od 1 marca 2009 r. - 1.500 zł/mies. + czynsz (350 zł), prąd (50 zł) i kaucja (1.500 zł). Wrocław, tel. 0509/20-29-11 II9CHKE3

DO WYNAJĘCIA MIESZKANIE 2-POKOJOWE, komfortowe, w nowym budownictwie, we Wrocławiu, przy ul. Cukrowej, pow. 54 m2, Internet, telefon, TV kablowa, woda, kuchnia umebl., po remoncie, sprzęt AGD i RTV, komfortowo wyposażone, na długi okres, bez pośredników - 1.980 zł/mies. + czynsz (około 290 zł) i prąd. Wrocław, tel. 0663/98-98-01 II9CLFX3

DO WYNAJĘCIA MIESZKANIE 2-POKOJOWE, pow. 55 m2, we Wrocławiu, na Krzykach, przy ul. Zwycięskiej, parter, nowe, rozkładowe, ogród 140 m2, ładnie położone, ciche, komfortowe, wyposażone, częściowo umeblowane. możliwość długoterminowego wynajmu, zapraszam do oglądania - 1.700 zł/mies. + opłaty. Wrocław, tel. 0609/18-93-03 II9CWNA7

DO WYNAJĘCIA MIESZKANIE 2-POKOJOWE, pow. 49 m2, pow. 49 m2, rozkład., nowe, z oddz. kuchnią, sprzęt AGD, loggia, kpl. umebl., ładna łazienka, w korytarzu szafa, żaluzje, internet za 60 zł, wolne od 10.02., dla 2 pracujących i niepalących osób, we Wrocławiu, przy ul. Pirenejskiej - 1.400 zł + 400 zł zal. do spółdz., 100 zł prąd i 2000 zł kaucja. Wrocław, tel. 0049/691-17-19-18, 0049/717-25-63-10 II9CWT99

DO WYNAJĘCIA MIESZKANIE 2-POKOJOWE, 55 m2, z balkonem, w centrum Wrocławia, okolice Arkad, pełne umeblowanie (lodówka, pralka, internet), wszystkie media, parking - 1.650 zł/mies. + opłaty. Wrocław, tel. 0604/22-32-45 II9CNXYR

DO WYNAJĘCIA MIESZKANIE 2-POKOJOWE, Wrocław, ul. Żytnia, 45 m2, kuchnia, łazienka z WC, balkon, jasne, rozkładowe, po remoncie, wyposażone, do wynajęcia od 1 marca, cena 1700 zł + liczniki (woda, energia, gaz, około 150 zł/mies.) + miesięczna kaucja, awvelta@pl - 1.700 zł + liczniki około 150 zł/mies. Wrocław, tel. 0601/26-65-54 II9CHP9L

DO WYNAJĘCIA MIESZKANIE 2-POKOJOWE, we Wrocławiu, na Partynicach, przy ul. gen. Maczka, 52 m2 + taras 40 m2, 2-pokoje, parter, kuchnia, łazienka, częściowo umeblowane, pralka, lodówka, miejsce postojowe w garażu podziemnym - 1.800 zł/mies. + czynsz i energia. Wrocław, tel. 0602/70-21-96 II9EEN7T

DO WYNAJĘCIA MIESZKANIE 2-POKOJOWE, pow. 50 m2, nowe, rozkładowe (al. Kromera), wysoki standard z widokiem na ogródki działkowe, IV piętro, winda - 2.000 zł + liczniki. Wrocław, tel. 0606/67-42-10 II9EEPH9

DO WYNAJĘCIA MIESZKANIE 2-POKOJOWE, przy ul. Zwycięskiej, 2-pok., pow. 50 m2, energia el., internet, kanalizacja, telefon, TV kablowa, woda, kuchnia umebl., sprzęt AGD, umeblowane, w nowym budown., wyposażone, łazienka z WC, idea-INVEST Nieruchomości - 1.950 zł (do negocjacji, idea-INVEST Nieruchomości). Wrocław, tel. 071/344-00-35, 0504/29-13-07 II9EHRKA

DO WYNAJĘCIA MIESZKANIE 2-POKOJOWE, mile, komfortowe mieszkanie we Wrocławiu na Popowicach, pow. 34 m2, w pełni umeblowane i wyposażone (lodówka, pralka, zmywarka, odkurzacz), blisko Centrum Handlowego „Magnolia" i węzła komunikacyjnego, na długi okres - 1.500 zł + opłaty. Wrocław, tel. 0601/66-57-53, 071/790-49-27 II9EHTKY

DO WYNAJĘCIA MIESZKANIE 2-POKOJOWE, b. ładne, 54m2, ceniona lokalizacja, os. Krzyki, ul. Poranna, wyposaż. kuchnia, pralka, b. duża szafa Komandor, balkon z widokiem na zieleń, cisza, nie dla studentów, maks. dla 2 osób, więcej na zdjęciach, www.autogielda.pl, tel. 0885/84-78-14 - 1.449 zł/mies. + czynsz (220 zł), liczniki (prąd, gaz) i kaucja. Wrocław, tel. 0505/98-58-58 II99HYPF

DO WYNAJĘCIA MIESZKANIE 2-POKOJOWE, aneks kuchenny, na strzeżonym i monitorowanym osiedlu, z 2007 r., w Smolcu, 7 km od rynku, umeblowane, pełne wyposaż., RTV, AGD, balkon, miejsce parkingowe, internet, bez pośredników - 1.200 zł/mies. + liczniki + miesięczna kaucja. Wrocław, tel. 0509/59-89-25 Q00020729

DO WYNAJĘCIA MIESZKANIE 2-POKOJOWE, 56 m2, nowe, umeblowane, wyposażone, luksusowo wykończone, rozkładowe, balkon, I piętro, niezależna kuchnia, na Krzykach, osiedle Gaj - 1.700 zł/mies. + opłaty. Wrocław, tel. 0606/11-18-48

DO WYNAJĘCIA MIESZKANIE 2-POKOJOWE, we Wrocławiu, przy ul. Pawiej, nowe, 54 m2, częściowo umeblowane, sprzęt AGD, I piętro, balkon, ciche ogrodzone, zamykane osiedla - 1.500 zł/mies. + opłaty i kaucja. Wrocław, tel. 0605/35-51-54

DO WYNAJĘCIA MIESZKANIE 2-POKOJOWE, we Wrocławiu, przy ul. Ślicznej, na Krzykach, w nowym budown., umeblowane, w pełni wyposażone, z dużym balkonem, ogrodzone i zamykane osiedle - 1.500 zł/mies. + opłaty. Wrocław, tel. 0608/72-28-07

DO WYNAJĘCIA MIESZKANIE 2-POKOJOWE, we Wrocławiu przy ul. Mosiężnej (przy Grabiszyńskiej), nowe, rozkładowe, pow. 54 m2, kuchnia, łazienka, komfortowo wyposażone, garaż podziemny - 1.900 zł + opłaty. Wrocław, tel. 0888/21-11-67, 0788/48-39-15

DO WYNAJĘCIA MIESZKANIE 2-POKOJOWE, przy ul. Jaracza, pow. około 50 m2, w nowym budown., częściowo umeblowane - 1.500 zł/mies. + opłaty. Tel. 0604/44-03-81, 0600/09-41-86

DO WYNAJĘCIA MIESZKANIE 2-POKOJOWE, pow. 55 m2, nowe, umeblowane, przy ul. Hlaski - 1.800 zł/mies. + liczniki i kaucja. Tel. 0607/42-02-41

DO WYNAJĘCIA MIESZKANIE 2-POKOJOWE, 59 m2, we Wrocławiu, przy ul. Dawida, boczna Joannitów, blisko dworców PKP, PKS, umeblowane, wyposażone, w nowym bloku - 1 600 zł/mies. + opłaty Tel. 0604/29-54-46

DO WYNAJĘCIA MIESZKANIE 2-POKOJOWE, we Wrocławiu, przy al. Kromera, pow. 50 m2, I piętro, nowe, bez pośredników - 1 800 zł/mies. Tel. 0601/37-69-69, 0603/78-32-87

DO WYNAJĘCIA MIESZKANIE 2-POKOJOWE, łazienka, na 1. piętrze - 1.000 zł/mies. Byków, powiat wrocławski, tel. 0608/19-55-63

DO WYNAJĘCIA MIESZKANIE 2-POKOJOWE, pow. 50 m2, adaptacja strychu, w wlli, osobne wejśce - 1.200 zł/mies. + licznik. Kiełczów, tel. 071/398-82-18

DO WYNAJĘCIA MIESZKANIE 2-POKOJOWE, komfortowe, pow. 46 m2, w stylowej kamienicy, na 1. piętrze - 1.400 zł/mies. + liczniki. Legnica, tel. 0509/05-34-11

DO WYNAJĘCIA MIESZKANIE 2-POKOJOWE, pow. 50.5 m2, po rem. kapit., wysoki standard, na 1 piętrze, balkon, umeblowane, nowa pralka, lodówka, panele, tynki i drewniane drzwi - 600 zł/mies. + opłaty (czynsz 300 zł). Legnica, tel. 0607/16-89-34

DO WYNAJĘCIA MIESZKANIE 2-POKOJOWE, w Środzie Śl. - 1.000 zł/mies. + opłaty. Środa Śląska, tel. 0608/68-28-32

DO WYNAJĘCIA MIESZKANIE 2-POKOJOWE, we Wrocławiu, os. Gaj, pow. 47 m2, umeblowane, na nowym osiedlu - 1.500 zł/mies. + opłaty licznikowe + kaucja. Świdnica, tel. 074/852-98-87, 0605/62-59-50

DO WYNAJĘCIA MIESZKANIE 2-POKOJOWE, pow. 50 m2, umeblowane, kuchnia, łazienka, pralka, lodówka, TV, łazienka, duża, po remoncie, ładne, jasne, nowe okna PCV, od 20. lutego - 1.700 zł/mies. + liczniki. Wrocław, tel. 0664/14-18-83, 0602/40-20-51

DO WYNAJĘCIA MIESZKANIE 2-POKOJOWE, os. Klecina, pow. 49 m2, wyposażone, osobne wejście, miejsce parkingowe, dla 5-, 6 pracowników firm - 400 zł/os./mies. Wrocław, tel. 0603/76-66-51

DO WYNAJĘCIA MIESZKANIE 2-POKOJOWE, pow. 42 m2, w domku jednorodzinnym, osobne wejście, w okolicy ul. Krzemienieckiej, dla 2 osób - 1.500 zł/mies., bez dodatkowych opłat. Wrocław, tel. 0505/13-11-97

DO WYNAJĘCIA MIESZKANIE 2-POKOJOWE, umeblowane, po remoncie, blisko Dworca Głównego - 1.200 zł/mies., płatne za 2 mies. z góry + prąd i gaz. Wrocław, tel. 0793/52-41-57, 0721/35-70-63

DO WYNAJĘCIA MIESZKANIE 2-POKOJOWE, 50 m2, w domu wolno stojącym, możl. parkowania na terenie posesji - 1.600 zł + liczniki. Wrocław, tel. 0695/93-26-44

DO WYNAJĘCIA MIESZKANIE 2-POKOJOWE, pow. 62 m2, umeblowane, na 1. piętrze, internet - 1.800 zł/mies. + liczniki + kaucja. Wrocław, tel. 0602/78-97-13

DO WYNAJĘCIA MIESZKANIE 2-POKOJOWE, na os. Kosmonautów, dla osoby samotnej lub pary, studenci wykluczeni - 2.000 zł/mies. Wrocław, tel. 0501/46-64-03

DO WYNAJĘCIA MIESZKANIE 2-POKOJOWE, bez pośredników, pow. 50 m2, wysoki standard, nowe, umeblowane, Wrocław (Krzyki-Gaj), przy ul. Strońskiej, dogodny dojazd do centrum - 1.950 zł/mies. + opłaty. Wrocław, tel. 0601/34-54-71

DO WYNAJĘCIA MIESZKANIE 2-POKOJOWE, pow. 44 m2, umeblowane i wyposażone, internet, w nowym budownictwie, na Krzykach - 1.700 zł/mies. Wrocław, tel. 0606/46-39-94

DO WYNAJĘCIA MIESZKANIE 2-POKOJOWE, pow. 48 m2, nowe, garaż, ogród, na Krzykach - 1.800 zł/mies. + liczniki. Wrocław, tel. 0693/46-13-87

DO WYNAJĘCIA MIESZKANIE 2-POKOJOWE, pow. 55 m2, przy ul. Cukrowej, komfortowe - 1 900 zł/mies. + liczniki. Wrocław, tel. 0603/35-58-40

DO WYNAJĘCIA MIESZKANIE 2-POKOJOWE, na Nowym Dworze, pow. 54 m2, rozkładowe - 1.500 zł/mies. Wrocław, tel 0509/87-11-32, 071/360-02-10

DO WYNAJĘCIA MIESZKANIE 2-POKOJOWE, nowe, komfortowo wyposażone, nowe osiedle (Wrocław-Krzyki), przy ul. Zwycięskiej, pow. 50 m2, salon otwarty na nowoczesną kuchnię, sypialnia z dużym balkonem, łazienka, w pełni umeblowane, pralka, zmywarka, lodówkozamrażarka, płyta ceramiczna, niski czynsz (200 zł) - 1.700 zł/mies. + czynsz i kaucja. Wrocław, tel. 0694/15-39-31

DO WYNAJĘCIA MIESZKANIE 2-POKOJOWE, przy ul. Hlaski, w nowym budown., na 1. piętrze, częściowo umeblowane - 1.500 zł/mies. + liczniki. Wrocław, tel. 0503/93-52-85

DO WYNAJĘCIA MIESZKANIE 3-POKOJOWE, 67 m2, Muchobór Mały, luksusowe, umeblowane - 2.500 zł WL2153. Tel. 071/323-17-40 www.ZUBIK.pl D01038099

DO WYNAJĘCIA MIESZKANIE 3-POKOJOWE, 65 m2, ul. Bacha, Śródmieście - 2.000 zł/mies. + opłaty, nr 328. BN, tel. 0601/77-73-29 www.abnp.pl D01037129

DO WYNAJĘCIA MIESZKANIE 3-POKOJOWE, 56 m2, Kamienna, ok. Komandorskiej - 2.200 zł/mies. + opłaty, nr 349. BN, tel. 0601/77-73-29 www.abnp.pl D01037149

DO WYNAJĘCIA MIESZKANIE 3-POKOJOWE, 50 m2, Zielińskiego, ok. hotelu Wrocław - 2.000 zł/mies. + liczniki, nr 361. BN, tel 0601/77-73-29 www.abnp.pl D01037179

DO WYNAJĘCIA MIESZKANIE 3-POKOJOWE, dla firm, brygad, w Domaszczynie, k. Długołęki - 350 zł/mies. od osoby. Domaszczyn, powiat wrocławski, tel. 0665/45-63-56

DO WYNAJĘCIA MIESZKANIE 3-POKOJOWE, w Legnicy, przy Państwowej Wyższej Szkole Zawodowej, po remoncie, wysoki parter, ciepłe, umeblowane, spokojna i zielona okolica, dla firmy, studentów lub spokojnej rodziny - 1.200 zł/mies. + media. Legnica, tel. 0600/37-44-94 II99HY9M

DO WYNAJĘCIA MIESZKANIE 3-POKOJOWE, osiedle Piekary B, budynek 4-piętrowy, III piętro, po remoncie, okna PCV, ocieplone, częściowo umeblowane, wszechstronna oferta internetowa, dobra lokalizacja, dostępne od zaraz - 700 zł/mies. + opłaty (czynsz + liczniki), do uzgodnienia. Legnica, tel. 0695/07-14-29 II9CWWR9

DO WYNAJĘCIA MIESZKANIE 3-POKOJOWE, 64 m2, Zaporoska, rozkład., 2/10 p., dla studentów - 2.600 zł + opłaty. PREMIUM, tel. 0792/72-05-72 D01025249

DO WYNAJĘCIA MIESZKANIE 3-POKOJOWE, 62 m2, Bolesławiecka, rozkładowe, 1/4 p. - 2.400 zł/mies. + opłaty. Premium, tel. 071/342-28-55, 0792/72-05-72 D01029999

DO WYNAJĘCIA MIESZKANIE 3-POKOJOWE, pow. 100 m2, ogrzewanie gazowe, dwie antresole użytkowe o pow. około 10 m2, nieumeblowane, wyposażona łazienka z armaturą sanitarną, kuchnia z kuchenką gazową, piec c.o. 2-funkcyjny, w Świebodzicach, pomiędzy Wałbrzychem i Świdnicą, 60 km od Wrocławia - 1.500 zł/mies. + liczniki (gaz, woda, prąd) i kaucja (3.000 zł). Świebodzice, powiat świdnicki, tel. 0697/09-67-06 II97NKJP

DO WYNAJĘCIA MIESZKANIE 3-POKOJOWE, pow. 62 m2 + taras 52 m2, na południu Wrocławia, możliwość wynajęcia garażu od zaraz - 1.800 zł/mies. + opłaty. Wrocław, tel. 0603/28-17-67

DO WYNAJĘCIA MIESZKANIE 3-POKOJOWE, pow. 55 m2, na Popowicach, rozkładowe, dla studentów lub osób pracujących, bardzo ładna dzielnica, dobry dojazd do centrum - 2.000 zł/mies. + opłaty. Wrocław, tel. 071/792-43-60, 0503/19-00-13

DO WYNAJĘCIA MIESZKANIE 3-POKOJOWE, na 1. p., pow. 78 m2, we Wrocławiu, blisko Rynku, przy ul.Kaszubskiej, rozkładowe, po remoncie, w pełni umeblowane i wyposażone w sprzęt AGD i RTV - 1.500 zł/mies + prąd, gaz i internet + kaucja. Wrocław, tel. 0603/31-21-86

DO WYNAJĘCIA MIESZKANIE 3-POKOJOWE, pow. 71 m2, ogrzewanie gazowe, we Wrocławiu, przy ul Wapiennej, dojście do Dworca Głównego PKP w 15 minut, po remoncie, II piętro, w kamienicy, częściowo umeblowane, salon połączony z kuchnią, dwie sypialnie, łazienka z WC - 1.700 zł + opłaty licznikowe (prąd, gaz). Wrocław, tel. 0660/47-85-08 II9CHMPA

DO WYNAJĘCIA MIESZKANIE 3-POKOJOWE, pow. 64 m2, ogrzewanie miejskie, c.o., energia el., kanalizacja, telefon, woda, bez pośredn., blisko uczelni, kuchnia umebl., na długi okres, nie dla studentów, po remoncie, sprzęt AGD, sprzęt RTV, umeblowane, wyposażone, łazienka z WC - 2.950 zł + opłaty. Wrocław, tel. 0602/68-27-35 II9CHNXW

DO WYNAJĘCIA MIESZKANIE 3-POKOJOWE, 3 pokoje lub całe mieszkanie w nowym budynku 4-rodzinnym, 72 m2, Wrocław Muchobór Wielki, oddzielnie kuchnia i WC, w pobliżu centrum handlowe Futura - 2.000 zł lub wynajmę pokoje - 500 zł/osobę + media. Wrocław, powiat Wrocław, tel 0501/35-12-69, 071/327-43-60 II9CWNNP

DO WYNAJĘCIA MIESZKANIE 3-POKOJOWE, na Krzykach, przy ul. Drukarskiej, 50 m2, 2 sypialnie + dzienny pokój przechodni, blisko centrum i uczelni, na długi okres, po remoncie, umeblowane, okna PCV, parkiety, 10 piętro, piękny widok, 2 min do ronda na Powstańców Śl. - 2.000 zł/mies. + liczniki. Wrocław, tel. 0696/98-03-61 może być wyłączony II9CRACL

DO WYNAJĘCIA MIESZKANIE 3-POKOJOWE, we Wrocławiu, przy ul. Bajana, pow. 64 m2, I piętro, balkon, komfortowe, dwie sypialnie, salon z umeblowaną kuchnią, sprzęt AGD, w nowym budown., wyposażone - 2.000 zł/mies. + liczniki, bez pośredników. Wrocław, tel. 0665/58-17-05 II97RHCF

DO WYNAJĘCIA MIESZKANIE 3-POKOJOWE, pow. 63 m2, I piętro, balkon, opcjonalnie Internet, telefon, TV kablowa, bez pośredn., blisko centrum, kuchnia umebl., sprzęt AGD, umeblowane, w nowym budown., wyposażone, łazienka z WC, bardzo ładne, komfortowe, ul. Bajana - 1.850 zł/mies. + opłaty 360 zł i prąd. Wrocław, tel. 0665/58-23-70 II99HYRR

DO WYNAJĘCIA MIESZKANIE 3-POKOJOWE, pow. 63 m2, bez pośredników, kuchnia umebl., nie dla studentów, sprzęt AGD, WC osobno, jeden pokój przystosowany na garderobę z sypialnią, szafy wnękowe w przedpokoju, wynajem od zaraz, na 6-8 miesięcy, blisko uczelni - 1.500 zł/mies. + czynsz i opłaty licznikowe. Wrocław, tel 0501/73-82-83, 071/318-50-92 po 18.00 II9EEN4F

DO WYNAJĘCIA MIESZKANIE 3-POKOJOWE, ogrzewanie miejskie, pow. 67 m2, c.o., energia el., kanalizacja, woda, bez pośredn , blisko centrum, kuchnia umebl , na długi okres, nie dla studentów, nieumebl., w nowym budown., WC osobno, osiedle Belvedere Park ul. Przyjaźni, 4 piętro, winda, garaż - 2.500 zł + opłaty. Wrocław, tel. 071/334-31-58, 0608/55-54-31 II9EHT4Y

DO WYNAJĘCIA MIESZKANIE 3-POKOJOWE, nowe, z 2008 r., umeblowane, wyposażone, we Wrocławiu przy ul. Perkusyjnej, na os. Truskawowym, 8 km od Rynku, dojazd autobusem 115, wysoki standard, osobna kuchnia, meble i sprzęt AGD w całym mieszkaniu fabr. nowe, bez pośredników - 1.700 zł/mies. + czynsz + opł. licznikowe. Wrocław, tel. 0508/08-38-18

DO WYNAJĘCIA MIESZKANIE 3-POKOJOWE, 61 m2, II piętro, w nowym budown., umeblowane, wyposażone, internet, czyste, słoneczne, przy ul. Hermanowskiej, na Kuźnikach, spokojne osiedle, dobry dojazd do centrum - 1.900 zł/mies. Wrocław, tel. 0601/43-52-18

DO WYNAJĘCIA MIESZKANIE 3-POKOJOWE, pow. 80 m2, c.o., energia el., kanalizacja, woda, blisko centrum Wrocławia, przy ul. Ślężnej, blisko uczelni, kuchnia umebl., po remoncie, sprzęt AGD, umeblowane, w starym budown., wyposażone, łazienka z WC - 2.100 zł/mies. + czynsz (450 zł), liczniki i kaucja (2.100 zł). Wrocław, idea-INVEST Nieruchomości, tel. 071/344-00-35, 0506/90-46-38 II994RJ3

DO WYNAJĘCIA MIESZKANIE 3-POKOJOWE, 2 sypialnie + pokój wspólny, umeblowane, sprzęt AGD, w domu jednorodzinnym, osobne wejście, we Wrocławiu (Muchobór Wielki blisko Factory), od 01.03.2009 r. - 1.600 zł/mies. + liczniki. Wrocław, tel. 0605/45-63-06

DO WYNAJĘCIA MIESZKANIE 3-POKOJOWE, umeblowane, wyposażone, Wrocław Leśnica - 2.500 zł + opłaty licznikowe. Wrocław, tel. 0605/03-29-44

DO WYNAJĘCIA MIESZKANIE 3-POKOJOWE, pow. 60,88 m2, przy ul. Bajana, we Wrocławiu, w pełni rozkładowe, łazienka i w.c. oddzielnie, piwnica, cena 1600 zł/mies. + opłaty. Wrocław, tel. 0601/09-27-50

DO WYNAJĘCIA MIESZKANIE 3-POKOJOWE, pow. 75 m2, na Krzykach - 1.600 zł/mies. + liczniki. Wrocław, tel. 0509/87-11-32, 071/360-02-10

DO WYNAJĘCIA MIESZKANIE 3-POKOJOWE, pow. 65 m2, we Wrocławiu, na Kozanowie, przy ul. Kozanowskiej, częściowo umeblowane, kuchnia, łazienka, balkon, internet - 2.100 zł/mies. w tym opłaty i kaucja 1.000 zł. Wrocław, tel. 0609/14-55-01, 071/353-02-84

DO WYNAJĘCIA MIESZKANIE 3-POKOJOWE, częściowo umeblowane, przy ul. Hallera, c.o., ciepła woda, na parterze - 1.500 zł/mies. Wrocław, tel. 0607/07-64-17

DO WYNAJĘCIA MIESZKANIE 3-POKOJOWE, nowe, z 2008 r., umeblowane, b. ładne, słoneczne, rozkładowe, na 3. piętrze, kuchnia z dużym balkonem, łazienka i w.c. osobno, pow. 47 m2, sprzęt AGD (pralka, lodówka, kuchenka mikrofalowa itp.), bez pośredników, dla spokojnych 3 osób, na Krzykach - 2.000 zł/mies. + opłaty. Wrocław, tel. 0781/24-41-39

DO WYNAJĘCIA MIESZKANIE 3-POKOJOWE, w willi, we Wrocławiu, na Muchoborze Małym, do zamieszkania od zaraz - 2.000 zł/mies. Wrocław, tel. 0609/09-36-91, 071/398-83-05

DO WYNAJĘCIA MIESZKANIE 3-POKOJOWE, na Krzykach, po rem. kapit., balkon, na 3. piętrze, w nowym budown. - 1.980 zł/mies. + liczniki i kaucja. Wrocław, tel. 0601/79-84-61

DO WYNAJĘCIA MIESZKANIE 4-POKOJOWE, pow. 132 m2, ul.Traugutta, w db miejscu, umeblowane, sprzęt AGD - 2.500 zł + liczniki. Wrocław, tel. 0608/81-46-09

DO WYNAJĘCIA MIESZKANIE 4-POKOJOWE, przy ul. W. Rutkiewicz, 2000 rok, 100 m2, 3/4 piętro, z meblami i sprzętem - 2.950 zł/mies. + liczniki i kaucja. Wrocław, tel. 0602/73-66-98 RI0030749

DO WYNAJĘCIA MIESZKANIE 4-POKOJOWE, pow. 130 m2, balkon, winda, garaż, od maja 2009 r. - 5.500 zł/mies. Wrocław, tel. 0504/09-10-56

DO WYNAJĘCIA MIESZKANIE 4-POKOJOWE, kuchnia i łazienka z wyposażeniem, dla pracowników firmy (13 osób), w dzielnicy Fabryczna, we Wrocławiu - 18 zł/os./dobę albo inne propozycje. Wrocław, tel. 0501/67-22-92, 0505/50-06-14

DO WYNAJĘCIA POKOJE

DO WYNAJĘCIA MIEJSCA, noclegowe, dla 3 lub 2 pracowników firm, we Wrocławiu na Krzykach (Klecina), oddzielne wejście, w zabudowie szeregowej, miejsca parkingowe - 400 zł/mies. Wrocław, tel. 0603/76-66-51, 071/785-43-79

DO WYNAJĘCIA MIEJSCA NOCLEGOWE, dla pracowników, w Kobierzycach, parking, osobne wejście, kuchnia, 2 łazienki, pokoje 2- i 3-osobowe, bdb warunki - 18 zł/os./doba. Tel. 0501/65-32-09

DO WYNAJĘCIA MIEJSCA W POKOJACH, dla pracowników, okolice pl. Grunwaldzkiego - 450 zł/mies./osoba. Wrocław, tel. 0885/41-59-61

DO WYNAJĘCIA MIEJSCE, w pokoju 2-osobowym, dla współlokatorki, we Wrocławiu, blisko pl. Grunwaldzkiego - 500 zł/mies. Wrocław, tel. 071/322-64-35

● DO WYNAJĘCIA MIEJSCE NOCLEGOWE, dla firm, 6 osób, parking, 1 km od LG - 400 zł za os. za mies. Tel. 0601/73-16-17 W01031859

DO WYNAJĘCIA MIEJSCE W POKOJU, dużym, z wygodami, dla mężczyzny, ul. Samolotowa - 300 zł. Wrocław, tel. 0605/04-50-95

DO WYNAJĘCIA MIEJSCE W POKOJU, 2-osobowym, dla pracującej pani, dobre warunki, miła atmosfera, blisko C.H. Korona, od 01.03.2009 r. - 350 zł/mies. Wrocław, tel. 0721/06-84-25

DO WYNAJĘCIA NOCLEGI, w komfortowych mieszkaniach, w centrum Wrocławia, przy ul. Piłsudskiego i Sokoniczej - 50 zł/osobodoba. Wrocław, tel. 0793/02-65-22

● DO WYNAJĘCIA POKOJE: 1-, 2-osobowe, umeblowane, w centrum, pl. Grunwaldzki i okolice, dla studentów, osób pracujących, oddzielne wejścia, w bloku, willowe, mieszkania studenckie - 350 zł/mies. BIURO FILAR, Wrocław, ul. Kościuszki 64/2, tel. 071/786-95-50, 0504/35-82-51 N01026077

DO WYNAJĘCIA POKOJE, dla pracowników firm, c.o., dostęp do kuchni i łazienki, energia el., kanaliz., sprzęt AGD, TV kabl., woda, umeblowane, w pełni wyposażone, dostęp do dużego i ogrodzonego parkingu, w pobliżu sklepu spożywczo-przemysłowego, we wschodniej okolicy Wrocławia - 15 zł/dobę od osoby (do uzgodnienia, bez pośredników). Piskorzów, powiat oławski, tel. 0605/39-25-92 II9CLAJX

DO WYNAJĘCIA POKOJE, na Karłowicach, 1-osobowy - 550 zł/mies. + kaucja, 2-osobowy - 500 zł/os./mies. i kaucja, umeblowane. Wrocław, tel. 0516/56-21-60

DO WYNAJĘCIA POKOJE, 2-, 3- i 4-osobowe, chętnie dla pracowników lub firmy, okolice pl. Grunwaldzkiego - 450 zł/mies. od osoby. Wrocław, tel. 0885/41-59-61

DO WYNAJĘCIA POKOJE, dla pracowników firm, wysoki standard, do 30 osób, internet, w południowej części Wrocławia - 19 zł/osobodoba. Wrocław, tel. 0501/29-19-17

DO WYNAJĘCIA POKOJE, dla par, we Wrocławiu, przy ul. Powstańców Śląskich, w okolicy pl. Powstańców Śląskich, w pełni wyposażone, dostęp do Internetu, pralki, lodówki i TV kablowej - 450 zł/mies. od osoby (bez dodatkowych opłat). Wrocław, tel. 0604/22-32-45 II99RWK4

☎ **DO WYNAJĘCIA POKOJE**, dla 20 osób, pracownikom firm, super warunki, bezpieczny parking - 15 zł/os./dobę. Wrocław, tel. 071/346-23-53, 0506/53-19-63 Q00020909

DO WYNAJĘCIA POKOJE, 3- i 4-osobowe, dla firmy lub osób pracujących, osobne wejście, telewizory, wszelkie wygody, koło CH „Korona" (Psie Pole) - 15 zł/os./dobę (450 zł/os./mies.). Wrocław, tel. 071/345-73-27

DO WYNAJĘCIA POKOJE, 1-, 2-, 3-, 4-osobowe, dla firm lub osób pracujących, osobne wejście, wszelkie wygody, koło CH „Korona" (Psie Pole) - 15 zł/os./dobę lub 450 zł/os./mies. Wrocław, tel. 071/348-80-38, 0665/65-87-31

☎ **DO WYNAJĘCIA POKOJE**, na Kuźnikach, przy ul. Knignickiej, dla 4 panów - 400 zł/os./mies. bez opłat. Wrocław, tel. 0608/39-56-83 Y00020789

DO WYNAJĘCIA POKOJE, dla pracowników firm, łazienka, aneks kuchenny, TV, parking, 20 min od Wrocławia wsch., blisko autostrady A4, przy wyjeździe z Wrocławia w kier. Strzelina - 12 zł/osobodoba. Swojków, gm. Domaniów, powiat oławski, tel. 0514/56-76-92, 0503/87-49-89

DO WYNAJĘCIA POKOJE, 1 i 2-os., w willi, umeblowane, kuchnie, łazienki, telefon, internet, osobne wejście, dla studentów, studentek lub osób prac., przy ul. Rzecznej (Psie Pole), dogodny dojazd do wyższych uczelni - 420 zł/mies./os. Wrocław, tel. 071/324-92-09, 0660/52-85-74

DO WYNAJĘCIA POKOJE, dla pracowników firm - 15 zł/osobodoba, każdy pokój z łazienką, TV i lodówką, dostęp do kuchni bez ograniczeń, blisko DH Astra, przy ul. Hermanowskiej, osiedle Kuźniki. Wrocław, tel. 0503/87-49-89, 071/374-43-09

DO WYNAJĘCIA POKOJE, dla pracowników firmy (13 osób), kuchnia i łazienka z wyposażeniem, w dzielnicy Fabryczna, we Wrocławiu - 18 zł/os./dobę albo inne propozycje. Wrocław, tel. 0501/67-22-92, 0505/50-06-14

DO WYNAJĘCIA POKOJE, dla pracujących panów lub firmy, dostęp do kuchni i łazienki, udostępniam pościel, bdb warunki, dogodny dojazd, ładna okolica - 450 zł/mies., płatne za 2 miesiące z góry. Wrocław, tel. 0888/52-26-91

DO WYNAJĘCIA POKOJE 2-OSOBOWE, dwa, w willi, we Wrocławiu, na Krzykach, osobne wejście, aneks kuchenny, łazienka, c.o., umeblowane - 350 zł/mies. od osoby. Wrocław, tel. 071/796-34-55

DO WYNAJĘCIA POKÓJ, kuchnia, łazienka, Wrocław Złotniki, umeblowany, (południowa strona) - 550 zł/mies. Tel. 071/349-42-67

DO WYNAJĘCIA POKÓJ, dla pary studenckiej lub pracującej, b. ładna okolica, osiedle Popowice, b. dobry dojazd do centrum - 400 zł/os./mies. + opłaty licznikowe. Wrocław, tel. 071/792-43-60, 0503/19-00-13

DO WYNAJĘCIA POKÓJ, we Wrocławiu, Krzyki, umeblowany, nowe budownictwo, dla pracującego pana - 500 zł/mies. Wrocław, tel. 071/363-71-99 rano i wieczorem

DO WYNAJĘCIA POKÓJ, w centrum miasta, umeblowany - 690 zł/mies. Wrocław, tel. 0693/74-79-60

DO WYNAJĘCIA POKÓJ, pow. 20 m2, duży, umeblowany, dla dwóch niepalących osób, w willi, na Krzykach, osobne wejście, używalność kuchni i łazienki, sprzęt AGD, RTV, internet - 850 zł/mies. Wrocław, tel. 0606/72-84-37, 071/339-88-86

DO WYNAJĘCIA POKÓJ, dla pary lub dwóch pań, do dyspozycji salon, kuchnia, łazienka, sprzęt AGD i RTV, we Wrocławiu, na Krzykach - 450 zł/mies. od osoby, bez dodatkowych opłat. Wrocław, tel. 0787/32-59-37

DO WYNAJĘCIA POKÓJ, pow. 20 m2, z balkonem, dla dwóch osób, przy ul. Hallera - 1.000 zł. Wrocław, tel. 0694/04-72-93

DO WYNAJĘCIA POKÓJ, duży, w mieszkaniu nowym, rozkładowym, w pełni wyposażonym, połączony z dużym balkonem, doskonała lokalizacja, przy ul. Legnickiej, naprzeciwko CH Magnolia, bardzo dobre połączenie komunikacyjne z centrum miasta - 1 200 zł/mies. Wrocław, tel. 0506/00-31-02 II9EENJM

DO WYNAJĘCIA POKÓJ, z balkonem, dla młodzieży uczącej się lub pracującej, bez nałogów, kuchnia, łazienka, na osiedlu Pawłowice (okolice Polaru), dojazd autobusem 130 do pętli przy Kromera - 400 zł/mies. Wrocław, tel. 071/330-40-99

DO WYNAJĘCIA POKÓJ, w samodzielnym mieszkaniu studenckim, we Wrocławiu, na Popowicach, z pełnym wyposażeniem - 500 zł/mies + liczniki. Wrocław, tel. 0691/02-71-09

DO WYNAJĘCIA POKÓJ, pow. 16 m2, duży, we Wrocławiu-Muchoborze Małym, ładny, jasny, cicha okolica, mogą w nim mieszkać 2 osoby, używalność kuchni, łazienki, pralnia, TV - 800 zł/mies. Wrocław, tel. 0664/14-18-83, 0602/40-20-51

DO WYNAJĘCIA POKÓJ, na osiedlu Nowy Dwór, umeblowany, dla Pana niepalącego, WC, łazienka, kuchnia, ul. Rogowska - 450 zł/miesiąc. Wrocław, tel. 071/357-19-04

DO WYNAJĘCIA POKÓJ, przy ul. Wojrowickiej (os. Nowy Dwór), pow. 22 m2, w nowym budown., umeblowany - 1.000 zł/mies. dla 2 osób lub 800 zł/mies. dla 1 osoby, bez opłat. Wrocław, tel. 0889/85-29-83

DO WYNAJĘCIA POKÓJ, wszystkie media, w nowym budown., komfortowy, Internet - 500 zł/os./mies. lub 900 zł/mies. od pary. Wrocław, tel. 0695/45-05-77

DO WYNAJĘCIA POKÓJ, 1- lub 2-osobowy, przy bulwarze Ikara, od zaraz - 500 zł/mies. + opłaty za energię elektr. i internet. Wrocław, tel. 0668/20-21-80

DO WYNAJĘCIA POKÓJ, duży, umeblowany, w centrum - 1.100 zł/mies. (w tym opłaty). Wrocław, tel. 0667/97-66-18

DO WYNAJĘCIA POKÓJ, z balkonem, dla pary lub 1 osoby, w domku jednorodzinnym na Psim Polu (Zgorzelisko), na 1. piętrze, umeblowany, telewizor, internet, na piętrze aneks kuchenny, łazienka, dojazd do pl. Grunwaldzkiego autobusem 911, do centrum N i 131 - 500 zł/os./mies. 800 zł/2 os./mies. Wrocław, tel. 071/324-13-59

DO WYNAJĘCIA POKÓJ, duży, z osobnym wejściem, kuchnia, prysznic, lodówka, dla pana dojeżdżającego z okolic Wrocławia - 400 zł/mies. Wrocław, tel. 0513/72-68-65

DO WYNAJĘCIA POKÓJ, dla pana, na Krzykach - 500 zł/mies. Wrocław, tel. 071/362-80-66

DO WYNAJĘCIA POKÓJ, osobna kuchnia, łazienka na piętrze, we Wrocławiu, dla osoby pracującej, umeblowany - 500 zł/mies. bez dodatkowych opłat. Wrocław, tel. 071/324-14-60

DO WYNAJĘCIA POKÓJ 1-OSOBOWY, we Wrocławiu, w okol. ul. Legnickiej - 500 zł/mies. + kaucja. Tel. 0514/92-31-75 po godz. 17

● DO WYNAJĘCIA POKÓJ 1-OSOBOWY, dla dziewczyny, w bloku, ul. Grabiszyńska, z używalnością kuchni, łazienki, internetu, RTV, w zamian za opiekę nad emerytem. Tel. 0514/86-80-41 N01031049

DO WYNAJĘCIA POKÓJ 1-OSOBOWY, w centrum miasta, dla pani, do zamieszkania od zaraz - 500 zł/mies. Wrocław, tel. 0889/39-38-81

DO WYNAJĘCIA POKÓJ 1-OSOBOWY, przy ul. Glinianej, dla studenta - 450 zł/mies. Wrocław, tel. 071/367-79-26, 0697/09-59-97

DO WYNAJĘCIA POKÓJ 1-OSOBOWY, z używalnością kuchni i łazienki, dla pracującego pana, przy ul. Łukasińskiego, na dłuższy okres - 650 zł + liczniki i kaucja. Wrocław, tel. 071/788-42-32, 0692/00-65-66

DO WYNAJĘCIA POKÓJ 1-OSOBOWY, przy ul. Więckowskiego 37/33, c.o. miejskie, z używalnością kuchni, łazienki i pralki, dla młodej osoby, mieszkanie zamieszkują 2 młode osoby - 420 zł/mies. Wrocław, tel. 0886/47-15-15

DO WYNAJĘCIA POKÓJ 1-OSOBOWY, w willi, dla osoby pracującej, niepalącej, internet, parkowanie, dobry dojazd do pl. Grunwaldzkiego, blisko przystanek, bez liczników - 600 zł/mies. Wrocław, tel. 0609/04-19-53

DO WYNAJĘCIA POKÓJ 1-OSOBOWY, blisko centrum, dla dziewczyny - 550 zł/mies. Tel. 0792/41-67-31

DO WYNAJĘCIA POKÓJ 1-OSOBOWY, komfortowy, w nowym budown., umeblowany, TV, internet, dla niepalącej, młodej osoby - 600 zł/mies. Wrocław, tel. 071/352-49-92

DO WYNAJĘCIA POKÓJ 1-OSOBOWY, dla kobiety - 500 zł/mies. Wrocław, tel. 0507/92-27-09

DO WYNAJĘCIA POKÓJ 1-OSOBOWY, w luksusowym mieszkaniu, przy ulicy Koszarowej, spokój, parking, dla pana bez nałogów, młodego, który lubi czystość, od zaraz - 600 zł/mies., w tym opłaty. Wrocław, tel. 0516/85-44-20

DO WYNAJĘCIA POKÓJ 1-OSOBOWY, dla studentki lub pani pracującej, ceniącej ciszę i spokój, osobne wejście, internet, wszystkie media, bardzo dobre warunki, blisko do pl. Grunwaldzkiego - 530 zł/mies. bez dodatkowych opłat. Wrocław, tel. 0501/81-52-55

DO WYNAJĘCIA POKÓJ 2-OSOBOWY, w willi, dla pracowników firmy, świetna lokalizacja, na Krzykach, osiedle Gaj, naprzeciw akademii medycznej, przy ul. Borowskiej - 400 zł/mies. od osoby. Tel. 0510/38-35-00

DO WYNAJĘCIA POKÓJ 2-OSOBOWY, w willi, na os. Różanka, duży, słoneczny, z balkonem, dla pań pracujących, studentek lub pary, bdb warunki do nauki i wypoczynku - 370 zł/os./mies. Wrocław, tel. 071/325-95-88

DO WYNAJĘCIA POKÓJ 2-OSOBOWY, dla niepalących, z niezależnym wejściem, w.c., kuchnia, łazienka, we Wrocławiu, na Ołtaszynie, blisko CH Bielany - 350 zł/mies. od osoby lub 1 osoba - 500 zł/mies. Wrocław, tel. 071/795-84-03, 0600/88-09-17

DO WYNAJĘCIA POKÓJ 2-OSOBOWY, pow. 20 m2, umeblowany, z używalnością kuchni i łazienki, dla dwóch osób - 900 zł/mies. lub 500 zł/mies. dla jednej osoby. Wrocław, tel. 071/328-02-98, 0693/49-51-16, 0695/29-34-67

DO WYNAJĘCIA POKÓJ 2-OSOBOWY, dla pracowników firmy, z kuchnią i łazienką - 450 zł/mies. od osoby, na Ołtaszynie, bez dodatkowych opłat. Wrocław, tel. 0661/85-14-42

DO WYNAJĘCIA POKÓJ 2-OSOBOWY - 800 zł/mies. Wrocław, tel. 0508/55-77-03

DO WYNAJĘCIA POKÓJ 2-OSOBOWY, umeblowany, aneks kuchenny, łazienka, w domu jednorodzinnym, z osobnym wejściem, 1. piętro, Karłowice - 800 zł/mies. z mediami. Wrocław, tel. 0509/58-32-59

DO WYNAJĘCIA POKÓJ 2-OSOBOWY, dla pary pracującej lub uczącej się, lokalizacja na Tarnogaju, internet - 500 zł/pokój + media + kaucja. Wrocław, tel. 071/724-58-71, 0602/89-59-89 II9EHTWW

DO WYNAJĘCIA POKÓJ 2-OSOBOWY, dla pary, w mieszkaniu willowym, kuchnia, łazienka, osobne wejście, dla osób pracujących, bez nałogów - 650 zł/mies. Wrocław, tel. 071/327-41-42, 0664/86-00-95

DO WYNAJĘCIA POKÓJ 2-OSOBOWY, w willi, dla pary lub 2 osób pracujących niepalących, parkowanie, internet, dobry dojazd do pl. Grunwaldzkiego, blisko przystanek - 400 zł/osoba/mies. lub dla 1 osoby - 650 zł/mies. Kiełczów, powiat wrocławski, tel. 0609/04-19-53

DO WYNAJĘCIA POKÓJ 2-OSOBOWY, pow. 15 m2, okolice ul. Grabiszyńskiej we Wrocławiu - 450 zł/os./mies. Ludgierzowice, tel. 071/399-07-35, 0698/36-19-84

DO WYNAJĘCIA POKÓJ 2-OSOBOWY, w mieszkaniu 2-pokojowym, studenckim, dla pary, od marca, we Wrocławiu przy ulicy Zachodniej, blisko Rynku - 900 zł/mies. Szczodre, powiat wrocławski, tel. 0602/60-72-03, 0514/07-70-69

DO WYNAJĘCIA POKÓJ 2-OSOBOWY, dla studentek, umeblowany, koło ul. Jedn. Narodowej - 400 zł/os./mies. + liczniki i kaucja. Wrocław, tel. 0603/11-49-16

DO WYNAJĘCIA POKÓJ 2-OSOBOWY, w centrum, z dostępem do kuchni i łazienki, pralka automat., zmywarka do naczyń, dla osób niepalących - 380 zł/mies. za osobę, bez dodatkowych opłat. Wrocław, tel. 0500/35-02-99

DO WYNAJĘCIA POKÓJ 2-OSOBOWY, duży, słoneczny, osobne wejście, dobre warunki, internet, al. Kasprowicza - 550 zł od osoby, bez dodatk. kosztów. Wrocław, tel. 071/325-14-22

DO WYNAJĘCIA POKÓJ 2-OSOBOWY, możl korzystania z kuchni i łazienki - 400 zł/os./mies. Wrocław, tel. 071/325-58-32

DO WYNAJĘCIA POKÓJ 2-OSOBOWY, we Wrocławiu, internet - 380 zł/os./mies. Wrocław, tel. 071/344-07-26

DO WYNAJĘCIA POKÓJ 2-OSOBOWY, osobne wejście, aneks kuchenny, łazienka, na os. Różanka - 450 zł/mies./os. Wrocław, tel. 0501/15-21-22

DO WYNAJĘCIA POKÓJ 2-OSOBOWY, przy ul. Międzyzdrojskiej (Kuźniki) - 600 zł/mies. Wrocław, tel. 071/357-40-35

DO WYNAJĘCIA POKÓJ 2-OSOBOWY, w willi, na Zalesiu - 750 zł/mies. Wrocław, tel. 071/348-43-18

DO WYNAJĘCIA POKÓJ 2-OSOBOWY, we Wrocławiu (Krzyki - Borek), przy ul. Agrestowej, przy Parku Południowym, po rem. kapit., w przyziemiu, nowe meble, bdb dojazd i komunikacja MPK (9, 3, 144, 127 i inne), internet, TV - 450 zł/mies. od osoby + kaucja, bez dodatkowych opłat. Wrocław, tel. 0606/62-90-22

DO WYNAJĘCIA POKÓJ 2-OSOBOWY, dla dwóch panów, na dłużej, bez nałogów, osobne wejście - 450 zł/mies. od osoby. Wrocław, Muchobór Mały, tel. 071/354-52-16

DO WYNAJĘCIA POKÓJ 3-OSOBOWY, 25 m2, wyposażony, komfortowy, blisko dworca PKP i Rynku, cicho, zielono, 100 m od Sky Tower, boisko sportowe ze sztuczną murawą, dojazd MPK, apteka, sklep całodobowy, sprzęt AGD, komfortowa łazienka, kuchnia, przy ul. Zielińskiego 69/10 - 999 zł/mies., bez dodatkowych opłat. Wrocław, tel. 071/729-48-40

DO WYNAJĘCIA POKÓJ 4-OSOBOWY, możl. korzystania z kuchni i łazienki, osobne wejście - 400 zł/os./mies. Wrocław, tel. 071/325-58-32

DO WYNAJĘCIA POMIESZCZENIA

DO WYNAJĘCIA POMIESZCZENIA, 4 km od granicy Wrocławia, media, cena od 5 do 15 zł/m2. Brzezina, tel. 0504/14-79-23 Z00K04987

DO WYNAJĘCIA POMIESZCZENIA, na warsztat, stolarnię itp., ogrodzone, na działce 10 a, prąd (siła), okolica Głogowa - 800 zł/mies. Głogów, tel. 0603/35-89-76

DO WYNAJĘCIA POMIESZCZENIA BIUROWE, pow. 240 m2, c.o., energia el., telefon, woda, pom. warsztatowe, po warsztacie samochodowym, wyposażone, z narzędziami, nad halami pomieszczenia socjalne i biurowo-mieszkalne o pow. 135 m2, poddasze o pow. 120 m2 - 6.000 zł/mies., w całości lub w częściach, bez pośredników. Wrocław, tel. 071/351-18-71, 0504/12-61-19 II9CHK7X

DO WYNAJĘCIA POMIESZCZENIE, w budynku wolno stojącym, na terenie Wrocławia, obecnie zakład krawiecki i „krojownia", możliwość zamieszkania - 2.200 zł/mies., może być razem z maszynami lub sprzedam. Tel. 0508/10-55-15, 071/794-06-68

DO WYNAJĘCIA POMIESZCZENIE gospodarcze, pow. 25 m2 + stodoła, 10 km od centrum Wrocławia - 400 zł. Miękinia, powiat średzki, tel. 0880/92-01-20

DO WYNAJĘCIA POMIESZCZENIE, 28 m2, w budynku wolno stojącym, ogrodzony teren, parking, na magazyn lub garaż lub cichą produkcję, woda, światło, ogrzewanie, wjazd z ulicy, bez pośredników, Wrocław-Złotniki - 500 zł/mies. Wrocław, tel. 0605/29-90-52

DO WYNAJĘCIA POMIESZCZENIE, pow. 10 m2, bez pośredn., w salonie fryzjerskim, pow. ok. 10 m2, bez wyposażenia, przeznaczenie: drobne usługi kosmetyczne, masaże, tipsy, itp., lokalizacja salonu: Wrocław Krzyki, ul. Przyjaźni - 600 zł netto. Wrocław, tel. 0600/00-85-29 II9E3L9X

DO WYNAJĘCIA INNE

DO WYNAJĘCIA STAJNIA, murowana, nowa, piętrowa, 4 boksy, na dłuższy okres, działka 512 m2, ogrodzona, media, 50 m od jeziora Cichowo, blisko skansenu Soplicowo lub na hipoterapię - 1.250 zł/mies. Tel. 065/517-71-52, 0694/43-47-04

DO WYNAJĘCIA BUDYNEK BIUROWY, wolno stojący, 400 m2, z parkingiem, we Wrocławiu, blisko centrum - 20.000 zł. Wrocław, tel. 0694/04-72-93

DO WYNAJĘCIA BUDYNEK GOSPODARCZY, działka pow. 4 a, ogrodzona, siła, woda, wiata, w miejscowości Łososiowice, 3 km od Wołowa - 450 zł/mies. Brzeg Dolny, tel. 071/319-54-90, 0604/31-72-76

DO WYNAJĘCIA BUDYNEK WARSZTATOWY, z pomieszczeniami biurowymi, pow. 130 m2, z działką, na działalność gosp., prod., magazyn - 2.900 zł/mies. Wrocław, tel. 071/325-21-43, 0517/94-93-80

DO WYNAJĘCIA GRUNT, teren ogrodzony, oświetlony, z przeznaczeniem na działalność gospodarczą, przy istniejącym centrum ogrodniczym, pow. 2000 m2, we Wrocławiu - 2.500 zł/mies. Wrocław, tel. 0503/01-71-41

DO WYNAJĘCIA GRUNT ROLNY, pow. 1.6 ha, w miejscowości Głoska - 500 zł/rok. Wrocław, tel. 0603/88-20-77

DO WYNAJĘCIA ŁĄKA, pow. 1.4 ha, w miejscowości Szczepanów, w okolicy Środy Śląskiej - 500 zł/rok lub sprzedam. Wrocław, tel. 071/725-51-34, 0664/51-31-98

DO WYNAJĘCIA NIERUCHOMOŚĆ, energia el. (400 kW lub więcej), utwardzony plac o pow. 2.000 m2, hale o pow. 100-3.000 m2, zezwolenie P1 na recycling odpadów produkcyjnych, wszystkie media, dogodny wjazd, ogrodzony, pomieszczenie socjalne, w Mirosławicach koło Sobótki, na długi okres - 19 zł m2 za mies. (do negocjacji). Mirosławice, powiat wrocławski, tel. 0694/36-32-04 II99RX3Y

DO WYNAJĘCIA OBIEKT: magazyn zbożowy o poj. 500 ton, hala magazynowa o pow. 300 m2, budynek warsztatowo-magazynowy, budynek biurowy, waga do 25 ton, energia el., woda, plac utwardzony, 8 km od autostrady A4, w Bukówku, w gm. Środa Śląska - 1.5 zł/m2 za mies. Bukówek, powiat średzki, tel. 0668/30-53-88 II97XJEY

DO WYNAJĘCIA PLAC, pow. 950 m2, blisko centrum Wrocławia, ogrodzony, utwardzony, siła - 2 zł/m2/mies. Wrocław, tel. 0693/24-80-87

DO WYNAJĘCIA PLAC, na miejsce postojowe dla sam. ciężarowych, maszyn budowlanych, 900 m2, rejon ul. Milickiej - 2 zł zł/m2. Wrocław, tel. 071/325-23-82, 0502/93-77-08

DO WYNAJĘCIA PLAC, pow. 0.6 ha, ogrodzony, położony 0.6 km od powstającego stadionu na EURO 2012 - 1.80 zł/m2/mies. Wrocław, tel. 0500/73-36-43

DO WYNAJĘCIA PLAC, ogrodzony, pow. 15 a - 1.400 zł/mies. Byków, powiat wrocławski, tel. 0608/19-55-63

DO WYNAJĘCIA POKOJE BIUROWE i hale magazynowe. Tel. 071/333-20-21 w godz. 7-11, 071/367-30-91 w godz. 11.30-15 R01025619

DO WYNAJĘCIA SCENA - 1.000 zł lub sprzedam - 25.000 zł. Stypułów, powiat nowosolski, tel. 0694/46-06-05

DO WYNAJĘCIA WARSZTAT, o pow. 250 m2, może być dla dwóch blacharzy samochodowych i lakiernika samochodowego (do spółki) - 20 zł/m2/mies. Radwanice, powiat wrocławski, tel. 0509/52-94-64

DO WYNAJĘCIA WARSZTAT, pow. 80 m2, bez pośredn., prosperujący, przy gł. drodze, w centrum, z kanałem, pow. 40 m2 plus biura i magazynki, w rejonie jest duże zapotrzebowanie na usługi naprawcze, mechaniczne, teren jest dozorowany całą dobę - 2.500 zł/mies. netto. Wrocław, tel. 0502/69-08-90, 0604/13-49-34 II97XJ3R

DO WYNAJĘCIA WARSZTAT SAMOCHODOWY, w centrum Bolesławca + opłaty licznik. - 1.500 zł. Bolesławiec, tel. 0603/51-32-88

POSZUKUJĘ DO WYNAJĘCIA

● POSZUKUJĘ DO WYNAJĘCIA mieszkania, pokoju, we Wrocławiu, pilnie, bezpłatne przyjmowanie ofert, szybkie terminy realizacji. BN FILAR, Wrocław, ul. Kościuszki 64/2, tel. 071/789-57-10, 0504/35-84-52 N01026087

POSZUKUJĘ DO WYNAJĘCIA, hali, magazynu lub budynku mieszkalnego, na dział. gospodarczą, we Wrocławiu. Wrocław, tel. 0516/08-43-70

POSZUKUJĘ DO WYNAJĘCIA GARAŻU, dużego lub warsztatu samochodowego, zlokalizowanego we Wrocławiu lub okolicy. Wrocław, tel. 0793/02-78-65

POSZUKUJĘ DO WYNAJĘCIA GARAŻU, z kanałem lub podnośnikiem, o pow. do 80 m2, na działalność gosp. we Wrocławiu. Wrocław, tel. 0507/10-58-77

POSZUKUJĘ DO WYNAJĘCIA GARAŻU, na działalność gospodarczą, pilnie. Wrocław, tel. 071/341-46-28, 0788/75-31-43

POSZUKUJĘ DO WYNAJĘCIA GRUNTU ROLNEGO, w gminie Sobótka, Jordanów Śląski, Kobierzyce lub Łagiewniki, w cenie do 600 zł/ha za rok + dopłata. Sobótka, tel. 071/391-35-22, 0600/08-70-15, 0604/23-32-88 II9CRCA4

POSZUKUJĘ DO WYNAJĘCIA HALI, MAGAZYNU lub budynku mieszkalnego, na dział. gospodarczą, we Wrocławiu. Wrocław, tel. 0516/08-43-70

POSZUKUJĘ DO WYNAJĘCIA LOKALU lub kiosku, do 25 m2, na działalność gospodarczą. Wrocław, tel. 0791/46-00-16

POSZUKUJĘ DO WYNAJĘCIA LOKALU, z witrynami, na salon handlowy, pow. do 50 m2, w centrum Wrocławia, Strzelina, Dzierżoniowa lub Oławy, na dużym osiedlu lub w centrum handlowym, na długi okres. Wrocław, tel. 0505/55-38-87 II99ACYN

POSZUKUJĘ DO WYNAJĘCIA MIESZKANIA, c.o. miejskie, Internet, 2- lub 3-pokojowego, zadbanego, umeblowanego, we Wrocławiu, na Krzykach, Grabiszynie lub Grabiszynku, dla dwóch spokojnych i pracujących par bez nałogów (m.in. tłumacza-anglisty i germanistki) - w łącznej cenie do 1800 zł. Wrocław, tel. 0888/18-79-23 II97J7LC

POSZUKUJĘ DO WYNAJĘCIA MIESZKANIA 2-POKOJOWEGO, we Wrocławiu. Wrocław, tel. 0509/87-11-32, 071/360-02-10

POSZUKUJĘ DO WYNAJĘCIA MIESZKAŃ, 1- i 2-pokojowego, we Wrocławiu. Cybinka, tel. 068/391-26-57

POSZUKUJĘ DO WYNAJĘCIA MIESZKAŃ, dwóch, 1- i 2-pokojowego, we Wrocławiu. Wrocław, tel. 0609/63-67-79

POSZUKUJĘ DO WYNAJĘCIA POMIESZCZENIA biurowo-magazynowego, na cichą działalność gospodarczą, najchętniej w rejonie Maślic, Stabłowic, Pilczyc lub okolic, c.o., energia el., cena do 500 zł. Wrocław, tel. 0668/07-82-27 II9EELR4

ZAMIANA

● ZAMIANA, ZAPŁACĘ ODSTĘPNE ZA MIESZKANIE, kwaterunkowe, lokatorskie, wojskowe, kolejowe lub TBS, gotówka od ręki, może być zadłużone, we Wrocławiu albo innym mieście, dam w rozliczeniu inne, pomogę wstrzymać eksmisję komorniczą, bezpłatnie załatwię formalności. Tel. 071/332-41-79, 0661/61-61-61 N01028079

ZAMIENIĘ DOM poniemiecki, parterowy, kwaterunkowy, pow. 50 m2, we Wrocławiu, zabudowania, działka o pow. 20 a - na 2 mieszkania, 1- i 2-pokojowe, we Wrocławiu. Tel. 0500/15-14-05

ZAMIENIĘ DOM, wolno stojący, 2-kondygn., 115m2, działka 2500m2, c.o., energia el., gaz, Internet, kanalizacja, tel., TV kablowa, woda, bez pośredn., garaż, w rzadkiej zabudowie, z zab. gosp., w Sudetach blisko Kudowy Zdroju, Polanicy Zdroju, na mieszk. we Wrocławiu. Taszów, powiat kłodzki, tel. 074/869-81-64 po 18 II9EHTXJ

ZAMIENIĘ DOM, pow. 120 m2, z garażem, w zabud. szeregowej - na mieszkanie pow. 50-55 m2, we Wrocławiu lub okolicy., powiat legnicki, tel. 0692/45-24-66, 0692/45-24-67

ZAMIENIĘ DOM, jednorodzinny, na sprzęt i maszyny budowlane, mieszkanie we Wrocławiu lub ew. sprzedam - 150.000 EUR. Wrocław, tel. 0692/99-40-28

ZAMIENIĘ DOM, w okolicy Oleśnicy, pow. 136 m2, 5 pokoi, salon z kuchnią i kominkiem, działka 9 a - na mieszkanie 4-pokojowe, we Wrocławiu, z dopłatą. Wrocław, tel. 0501/15-12-52, 071/398-86-93 po godz. 18

ZAMIENIĘ DOM NA WSI, do remontu - na mieszkanie w mieście. Kosiska, powiat jaworski, tel. 0603/95-02-92

ZAMIENIĘ DWA MIESZKANIA własnościowe, we Wrocławiu, pow. 41 m2, 2-pokojowe, kuchnia, łazienka, na 2 piętrze, ogrzew. elektr. lub piec, blisko centrum, po remoncie, w Świdnicy, w okol. Rynku, pow. 16 m2, aneks kuchenny, łazienka, ogrzew. elektr. lub piec, na 3 piętrze - na 2-pokojowe (Krzyki). Wrocław, tel. 0502/59-39-57

● ZAMIENIĘ MIESZKANIE, małe, bezczynszowe, po remoncie - na mieszkanie, spółdzielczo-lokatorskie, kolejowe, może być do remontu, zadłużone. Możliwość dużej dopłaty. Daj jeden dzwonek, a ja oddzwonię. Tel. 071/332-41-79, 0661/61-61-61 N01028069

ZAMIENIĘ MIESZKANIE, pow. do 60 m2, w Potoczku, w gm. Jerzmanowa - na mieszkanie w Lubinie, najchętniej na Ustroniu, do III piętra. Lubin, tel. 0785/49-75-14 II97NP93

ZAMIENIĘ MIESZKANIE, kwaterunkowe, pow. 60 m2, przy pl. Św. Macieja - na większe, w pobliżu, możliwa dopłata lub spłata zadłużenia. Wrocław, tel. 0604/99-88-44

ZAMIENIĘ MIESZKANIE, kwaterunkowe, ok. 100 m2, słoneczne, do remontu - na dwa mniejsze, 1- i 3-pokojowe. Wrocław, tel. 0503/02-15-06

ZAMIENIĘ MIESZKANIE, pow. 20 m2, I piętro, ok. Pereca - na większe. Wrocław, tel. 0510/69-99-51

ZAMIENIĘ MIESZKANIE, własnościowe, we Wrocławiu - na dom w okolicach Wrocławia, może być do remontu. Wrocław, tel. 0604/30-25-02

ZAMIENIĘ MIESZKANIE, o pow. 66 m2, we Wrocławiu, przy ul. Sudeckiej - na mniejsze. Wrocław, tel. 071/337-21-77, 0784/88-16-03

ZAMIENIĘ MIESZKANIE 1-POKOJOWE, bez pośredn., c.o., energia el., Internet, kanalizacja, telefon, TV kablowa, woda, po remoncie, w centrum Wrocławia, 27 m2 - na większe, spłacę zadłużenie, dopłacę, zamienię na mieszkanie w kredycie, przejmę kredyt. Wrocław, tel. 0516/23-44-18 II994NPH

ZAMIENIĘ MIESZKANIE 1-POKOJOWE, po remoncie, na Krzykach (Borek) - na większe, do remontu, dopłacę. Wrocław, tel. 0605/90-67-60

ZAMIENIĘ MIESZKANIE 1-POKOJOWE, własnościowe, pow. 27 m2, I piętro, media miejskie, we Wrocławiu, na Gajowicach - na mieszkanie 2-pokojowe, własnościowe, do 38 m2 lub sprzedam za 185.000 zł. Wrocław, tel. 071/332-43-85

ZAMIENIĘ MIESZKANIE 2-POKOJOWE KWATERUNKOWE, pow. 58 m2, jasna kuchnia, przedpokój, łazienka, balkon, w.c., ogrzew. elektr. II taryfa - na 2-pokojowe o mniejszym metrażu i podobnym standardzie, w miejscowości nadmorskiej, chętnie z możl. wykupu. Tel. 0791/74-08-26

ZAMIENIĘ MIESZKANIE 2-POKOJOWE, pow. 54 m2, w budynku 5-letnim, ładne, zadbane, komunalne, jasna kuchnia, rozkładowe, w budynku winda, wszystkie media miejskie - na mieszkanie 2- lub 3-pokojowe z balkonem, może być zadłużone. Wrocław, tel. 0504/76-44-96

ZAMIENIĘ MIESZKANIE 2-POKOJOWE, pow. 38 m2, jasna kuchnia, balkon, media, Wrocław, pl. Solidarności - na większe, 3- lub 4-pokojowe lub dom, w okolicy Wrocławia. Wrocław, tel. 0607/80-16-33

ZAMIENIĘ MIESZKANIE 2-POKOJOWE kwaterunkowe, pow. 52 m2, balkon, na 2. piętrze, 7-letnie, jasna kuchnia i łazienka, rozkładowe - na 3-4-pokojowe, rozkładowe. Wrocław, tel. 0885/60-80-95

ZAMIENIĘ MIESZKANIE 2-POKOJOWE, spółdzielczo-własnościowe, pow. 49 m2 - na mniejsze, z dopłatą. Wrocław, tel. 0609/11-48-49

ZAMIENIĘ MIESZKANIE 2-POKOJOWE, przy ul. Komuny Paryskiej, pow. 41 m2, kuchnia, łazienka, w.c. na korytarzu, na 3. piętrze - na większe, z dopłatą lub spłacę zadłużenie. Wrocław, tel. 071/341-46-28, 0788/75-31-43

ZAMIENIĘ MIESZKANIE 2-POKOJOWE, o pow. 50 m2, na 5 piętrze, przy ul. Obornickiej, po remoncie, nowe okna, gładzie, panele - na dom w zabudowie szeregowej, bliźniaczej, może być zadłużone lub do remontu, we Wrocławiu albo okolicach. Wrocław, tel. 0888/93-13-86

ZAMIENIĘ MIESZKANIE 2-POKOJOWE, 37 m2, własnościowe, balkon, w nowym budownictwie, spokojna okolica, na dom na wsi przedwojenny, ok. 100 m2, w gminie Długołęka lub okolicy. Wrocław, tel. 0696/43-56-28

ZAMIENIĘ MIESZKANIE 2-POKOJOWE, o pow. 45 m2 + balkon o pow. 7 m2, rok budowy 1995, spółdzielczo-własnościowe - na mieszkanie 4-pokojowe, we Wrocławiu, bez pośredników. Wrocław, tel. 0668/19-80-01

ZAMIENIĘ MIESZKANIE 2-POKOJOWE, kwaterunkowe, pow. 54 m2, po rem.- na mniejsze, do 40 m2. Wrocław, tel. 0665/34-01-71

ZAMIENIĘ MIESZKANIE 3-POKOJOWE, 68 m2, nowe budownictwo, Wałbrzych Podzamcze, atrakc. lokalizacja, u podnóża zamku Książ - na 1 lub 2 mniejsze, w Wałbrzychu, Świdnicy, na całym Dolnym Śląsku. Wałbrzych, tel. 0601/35-74-65, 074/661-84-99

ZAMIENIĘ MIESZKANIE 3-POKOJOWE, komunalne, pow. 78 m2, przy pl. św. Macieja - na dwa małe, oddzielne mieszkania w pobliżu. Wrocław, tel. 071/321-38-86

ZAMIENIĘ MIESZKANIE 3-POKOJOWE, 62 m2, 1. piętro, własnościowe, balkon, rozkładowe, jasna kuchnia i łazienka, c.o. gaz., okna PCV, przy ul. Damrota - na dom. Wrocław, tel. 0885/33-62-33

ZAMIENIĘ MIESZKANIE 3-POKOJOWE, komunalne, rozkładowe, 61 m2, I piętro, c.o., c.w., garderoba, balkon, 1996 r., niska zabudowa, tereny zielone, parkingi, Wrocław - Pilczyce - na mieszkanie komunalne lub spółdzielcze 40-70 m2, w centrum, atrakc. lokalizacja, może być do remontu. Wrocław, tel. 071/354-08-71, 0602/21-03-71

ZAMIENIĘ MIESZKANIE 3-POKOJOWE, pow. 63 m2, w Malczycach - na mniejsze, we Wrocławiu lub bliskiej okolicy. Malczyce, powiat średzki, tel. 0509/62-73-49

ZAMIENIĘ MIESZKANIE 3-POKOJOWE kwaterunkowe, pow. 56 m2, kuchnia, łazienka, balkon, na 8. piętrze z windą, możliwość wykupu, we Wrocławiu - na mniejsze, 2-pokojowe, o pow. do 40 m2, we Wrocławiu lub okolicy. Wrocław, tel 0798/63-05-34

ZAMIENIĘ MIESZKANIE 3-POKOJOWE, we Wrocławiu, pow. 90.5 m2, 2-poziomowe, w systemie TBS - na mieszkanie 2-pokojowe, pow. ok. 50 m2, we Wrocławiu lub w Oleśnicy. Wrocław, tel. 071/348-20-18, 0784/17-45-85

ZAMIENIĘ MIESZKANIE 3-POKOJOWE, komunalne, pow. 110 m2, dobra lokalizacja, możl. wykupu - na mniejsze, we Wrocławiu, z dopłatą. Wrocław, tel 0784/18-71-97

ZAMIENIĘ MIESZKANIE 3-POKOJOWE kwaterunkowe, pow. 86 m2, rozkładowe - na mieszkanie o pow. do 60 m2. Wrocław, tel 071/322-96-31

ZAMIENIĘ MIESZKANIE 3-POKOJOWE, kuchnia, pow. 62 m2, księga wieczysta, balkon, garaż, w miejscowości Bolesławiec - na mieszkanie, we Wrocławiu lub okolicy. Wrocław, tel. 0606/53-92-32, 0698/58-45-36

ZAMIENIĘ MIESZKANIE 3-POKOJOWE, spółdzielczo-własnościowe, pow. 48 m2, w Nysie, na podobne we Wrocławiu. Wrocław, tel. 0694/29-24-12

ZAMIENIĘ MIESZKANIE 4-POKOJOWE własnościowe, pow. 70 m2, kuchnia, łazienka, WC osobno, duży balkon, okna PCV, podłogi drewniane, rozkładowe, położone na 3. piętrze w bud. 4-piętrowym, w centrum Bielawy - na mniejsze, we Wrocławiu lub okolicy. Bielawa, powiat dzierżoniowski, tel. 0693/17-40-77

ZAMIENIĘ MIESZKANIE 4-POKOJOWE, własnościowe, pow. 72 m2, rozkładowe, balkon, winda, na mniejsze z dopłatą lub na 2 oddzielne. Wrocław, tel. 071/796-62-75, 0510/18-49-63

ZAMIENIĘ MIESZKANIE 5-POKOJOWE, we Wrocławiu, pow. 84 m2, parter, własnościowe, z lokatorką w jednym pokoju - na mieszkanie 2-pokojowe lub sprzedam. Tel. 0692/30-47-78

Dodatek 17/2009 do Auto Giełdy Dolnośląskiej, 11 lutego 2009

ODJAZD

NIE TYLKO O MOTORYZACJI I NIE TYLKO DLA MĘŻCZYZN

Jaki kolor wybrać chcesz?

Andy Warhol i BMW M1

Kolor samochodu, jeśli wybrany świadomie, dużo mówi o jego użytkowniku. kto chciałby jeździć np. samochodem pomalowany przez Andyego Warhola (powyżej)? Ktoś z dużą fantazją... Niekoniecznie

Niemiecki tygodnik „Automobilwoche" przedstawił wyniki badań na temat najpopularniejszych kolorów samochodów wybieranych przez Europejczyków. Jakie kolory nowych aut wybieramy najczęściej? Poniżej odpowiedź.

- czarny (26 proc.),
- srebrny (20 proc.),
- szary (18 proc.),
- niebieski (13 proc.),
- biały (9 proc.),
- czerwony (7 proc.),
- beżowy/brązowy (4 proc.),
- zielony (2 proc.),
- żółty/złoty (1 proc.),
- inne (1 proc.).

Kolor z kategorii „inne" to chyba te, które znalazły się na powyższym zdjęciu.

eMBiel

Słownik pojęć trudnych

Gnom - to silnik rowerowy, który pojawił się w latach pięćdziesiątych ubiegłego stulecia we Wrocławiu. Napęd przekazywany był na przednie koło dzięki dociskanej rolce bezpośrednio stykającej się z oponą. Był dwusuwowy i jednocylindorwy (bo w końcu ile głów może mieć gnom). Gnomy były chłodzone powietrzem, acz przy mroźniejszej pogodzie gnom życzył sobie ciepły szalik, nierzadko rękawiczki, grube skarpety i dzban grzanego wina. Gdy pojawiły się motorynki, gnomy zniknęły z ulic i zeszły do podziemia.

Kowalsky

PRZERYWNIK.PL

Portret polskiego kierowcy

Fiat był, jest i chyba jeszcze długo będzie najpopularniejszym samochodem w Polsce

Polscy kierowcy upodobali sobie szczególnie Fiata – jeździ nim aż 16 proc. ankietowanych przez TNS OBOP

Marki

Kolejne po Fiacie auta to Volkswagen (14 proc.) i Opel (14 proc.), o pojemności silnika od 1501 do 2000 ccm – wynika z badania MotoFinance Track realizowanego przez TNS OBOP.

Fiat zajmuje pierwsze miejsce także wśród samochodów kupionych jako fabrycznie nowe (25 proc). Z kolei Volkswagen i Opel to dwie najpopularniejsze marki wśród samochodów kupionych z drugiej ręki (po 16 proc.). Uplasowanie się tych dwóch marek na pierwszych miejscach w przypadku samochodów kupionych jako używane wiąże się ze sprowadzeniem dużej ilości tych pojazdów z krajów UE, głównie Niemiec.

Fiat cieszy się największą popularnością w regionie południowym (województwa śląskie oraz małopolskie), w którym użytkowanie tej marki deklaruje prawie jedna trzecia respondentów (32 proc.). Dla porównania, na zakup Volkswagena oraz Opla w tym regionie zdecydował się zaledwie jeden na dziewięciu badanych (po 11 proc.). Odwrotną sytuację możemy zaobserwować w regionie północno-zachodnim (województwo zachodniopomorskie, wielkopolskie oraz lubuskie), gdzie Volkswagena wybrał co piąty respondent (20 proc.), zaś Fiata co dwunasty (8 proc.).

OPEL - drugie miejsce razem z Volkswagenem

Dokończenie na s. 3.

LICZBA TYGODNIA

20

Tyle lat jest już na rynku Lexus - luksusowa marka Toyoty. Lexusa zaprezentowano na targach motoryzacyjnych Auto Show w Detroit w 1989 roku - modele LS 400 i ES 250. Jak się okazało po latach, dobrym posunięciem było stworzenie przez Toyotę osobnej marki. To samo zrobili też Nissan, który pod marką Infiniti sprzedaje luksusowe auta, oraz Honda - Acura.

Nowe Boxstery

Porsche Boxster to jeden z najpopularniejszych obecnie roadsterów. Jest już na rynku blisko 13 lat i mimo wysokiej ceny dzielnie znosi konkurencję BMW Z4 i Audi TT

Zmiana generacji dotyczy przede wszystkim całkowicie nowych sześciocylindrowych silników typu bokser o pojemności 2.9 litra w modelu Boxster i 3.4 litra w modelu Boxster S. Należą one do tej samej rodziny, co niezwykle efektywne silniki wprowadzone niedawno do serii 911.

Nowa podstawowa jednostka napędowa osiąga teraz moc 255 KM przy 6400 obr./min, czyli o 10 KM więcej niż poprzedni model o pojemności 2.7 litra. Sześciocylindrowy silnik w modelu Boxster S dzięki bezpośredniemu wtryskowi benzyny ma o 15 KM większą moc niż dotychczas, czyli 310 KM przy 6400 obr./min. Dzięki nowej dwusprzęgłowej przekładni PDK Boxtster S przyspiesza do 100 km/h w 5,2 s, a Boxster w 5,8 s.

W dziedzinie bezpieczeństwa biernego Boxstery z poduszkami chroniącymi głowy wytyczają nowe standardy wśród roadsterów. Poduszki powietrzne rozwijając się z górnej części tapicerki drzwi poniżej szyb chronią pasażerów przy zderzeniu bocznym i stanowią uzupełnienie elementów ochronnych w drzwiach. Dodatkowo w zewnętrznej części oparć foteli umieszczone są poduszki chroniące tułów. Boczne poduszki oraz dwie rozwijające się dwustopniowo, pełnowymiarowe poduszki przednie a także napinacze i ograniczniki siły naprężenia pasów zapewniają w roadsterze Porsche bardzo wysoki poziom bezpieczeństwa biernego.

Seryjnie Boxster i Boxster S są wyposażone w system audio CDR-30 z dobrze czytelnym pięciocalowym wyświetlaczem monochromatycznym. Wbudowany napęd CD odtwarza również muzykę w formacie MP3. Jako opcja dostępny jest nowy Porsche Communication Management służący jako centralna jednostka sterująca dla wszystkich funkcji audio, komunikacji i nawigacji. Główny element charakterystyczna tego systemu to nowy monitor dotykowy (6,5 cala). W porównaniu z tamtym liczba przycisków została ograniczona o połowę, tzn. do 16. W połączeniu z dostępnym jako opcja uniwersalnym gniazdem audio PCM pozwala teraz na sterowanie zewnętrznymi źródłami audio, takimi jak iPod lub pendrive.

W przypadku opcji wyposażenia obejmującej ogrzewane fotele można otrzymać na życzenie wentylację siedzeń, która poprawia komfort podróżowania zwłaszcza latem. Powierzchnia foteli jest wentylowana dokładnie w tych miejscach, w których pasażerowie mają kontakt z siedzeniem. Wentylację można włączyć razem z ogrzewaniem foteli. Gwarantuje to stałe odprowadzanie wilgoci przy jednoczesnym zachowaniu przyjemnej temperatury.

Model Boxster kosztuje ok. 46 tys. euro, Boxster S - 55 tys.

eMBiel, na podst. mat. Porsche

www.motoryzacja.autogielda.pl

- testy
- nowości
- wydarzenia
- porady
- używane
- wywiady
- humor
- ubezpieczenia

ODJAZD

Największa w Polsce baza ogłoszeń: www.autogielda.pl

Dokończenie ze strony 1.

Silniki

Polscy kierowcy jeżdżą najczęściej (48 proc.) samochodami wyposażonymi w silniki o pojemności 1501 do 2000 ccm. Jedna trzecia respondentów wybiera auta o pojemności silnika od 1001 do 1500 ccm (33 proc.), zaś na silniki do 1000 ccm decyduje się 12 proc. badanych. Auta z silnikami powyżej 2000 ccm wybiera zaledwie 5 proc. Polaków.

Analizując wyniki badania, można zauważyć różnice dotyczące pojemności silnika, które mogą być związane z przewagą w danym regionie samochodów określonej marki. W regionie południowym (województwo małopolskie oraz śląskie), zdominowanym przez użytkowników Fiata, jeździ zdecydowanie więcej samochodów o małej pojemności silnika - do 1000 ccm (18 proc.). Mniejsza jest też w tym regionie średnia pojemność silnika, która wynosi 1429 ccm. Z kolei w regionie północno-zachodnim, gdzie przewagę ma Volkswagen, 58 proc. respondentów wybrało pojazdy z silnikami od 1501 do 2000 ccm. W tej części Polski przeciętna pojemność silnika jest nieco wyższa od średniej krajowej i wynosi 1618 ccm. Ciekawy pod tym względem jest również region wschodni (województwo podlaskie, lubelskie, podkarpackie oraz świętokrzyskie), w którym co dziewiąty Polak (11 proc..) zdecydował się na auto z silnikiem ponad 2000 ccm - średnia pojemność silnika w tym regionie to 1624 ccm.

„Ze względu na relatywnie małą sprzedaż samochodów nowych w stosunku do aut używanych, w najbliższym czasie nie należy się spodziewać dużych zmian w strukturze najpopularniejszych marek samochodów osobowych w Polsce" – komentuje wyniki badania dr Magdalena Sawińska, Lider Sektora Badań Rynku Motoryzacyjnego TNS OBOP.

Na podst. TNS OBOP

Nie imponują mi auta sportowe

Z **Jerzym Dalakiem,** Prezesem Zarządu firmy D&D - autoryzowanym dealerem Hondy i Peugeota, rozmawia **Magdalena Orlicz**

Mówi, że ma wiele wad. Lubi sport, gra w koszykówkę, tenisa, jeździ na nartach i na rowerze. Ma słabość do gadżetów, ulega elektronicznym nowinkom

Magdalena Orlicz: Kiedy zaczął pan motoryzacyjny biznes?

Jerzy Dalak: To był przypadek. Z wykształcenia jestem inżynierem elektronikiem, pracowałem w ośrodku informatyki w dawnym Polmozbycie. Później zaproponowano mi stanowisko dyrektora do spraw handlowo-usługowych. Motoryzacja bardziej interesuje mnie od strony elektroniki. Jako inżynier mam wiedzę, a interesuję się motoryzacją na tyle, na ile jest to potrzebne. Po całym procesie przekształcenia Polmozbytu w spółkę, dalej tu pracowałem, zająłem się sprzedażą samochodów, które były aktualnie na rynku. Natomiast dilerem marek Honda i Peugeot jesteśmy od początku, jak tylko pojawiły się w Polsce. Mieliśmy też inne marki, ale pozostaliśmy przy tych. Przypominam, że w spółce jest również diler Fiata, Lancii i Alfy Romeo. Zdawaliśmy sobie sprawę, że z trzech najbardziej znanych francuskich marek Peugeot, Citroen i Renault, właśnie Peugeot jest najwyżej pozycjonowaną marką, najbardziej prestiżową.

Jak rozwijała się firma D&D?

Firma powstała w 1997 roku. Po 2004 roku radykalnie spadła sprzedaż nowych aut niestety już nie zbliżyliśmy się do poziomu sprzedaży z lat 1999-2000. Kilku lat temu był taki okres, kiedy relacje cenowe pozwoliły na to, aby klientów w naszym kraju było stać na lepsze marki (Honda, Peugeot) w trochę większym zakresie niż poprzednio. Stąd też stale zwiększający się udział np. Hondy w sprzedaży, od kilku sztuk do kilkudziesięciu aut. Spółka cały czas zwiększa swoje obroty. Mieliśmy niedawno takie miesiące, że sprzedawaliśmy łącznie sto samochodów miesięcznie. Dodam, że nie lubię analizować tego, co za nami, bardziej interesuje mnie to, co przed nami, co będzie.

Jak odczuwacie kryzys?

Jeszcze nie mam złych informacji, oby nie nadeszły. Ubiegły rok był dla spółki rekordowy pod względem sprzedaży. W całej historii firmy nie sprzedaliśmy tylu samochodów, co w roku minionym. Jaki jest i będzie bieżący rok, jeszcze nie wiemy, mamy teraz szereg spotkań z naszymi partnerami, oni nam określają wytyczne. Trzeba pamiętać, że działamy wspólnie z Peugeot Polska, w związku z tym przede wszystkim realizujemy razem zamierzenia dotyczące udziału rynkowego, polityki wobec klientów. Aktualnie trapi mnie problem kosztów, jak go zmniejszyć. Trzeba być przygotowanym na gorszą sytuację, dokładnie przeanalizować wszystko i ciąć. Nie myślę o zwolnieniach, trzeba szukać innych rozwiązań.

Trzeba być przygotowanym na gorszą sytuację, dokładnie przeanalizować wszystko i ciąć. Nie myślę o zwolnieniach, trzeba szukać innych rozwiązań

A sprzedaż komisowa?

Oczywiście, szczególnie przy transakcjach zakupu nowych samochód, przyjmujemy auta klientów. Mamy wydzielone miejsce i ten kącik nazywamy „Okazją Lwa". Poza tym przyjmujemy dowolne marki, od każdego klienta, który zechce zostawić w naszym komisie samochód.

Nie obawia się pan wewnętrznej konkurencji? Sprzedajecie dwie marki, macie obok dilera trzech innych, z którym tworzycie jedną spółkę...

Konkurencja jest i musi być, a spółka jest tak organizacyjnie przygotowana, że są dwa zespoły osób i nie ma wspólnych zajęć czy personelu, poza osobą prezesa, nie ma innej osoby, która by to łączyła. Każda z marek funkcjonuje jako spółka w spółce, mamy osobne obiekty, spełniające standardy każdej z marek, które różnią się między sobą.

Z naszych dwóch marek większy udział rynkowy ma obecnie Peugeot, ale Honda pnie się do góry systematycznie. Najlepiej sprzedają się Peugeot 207, 308 i Honda Civic z racji popularności. Wiele zainteresowania wzbudza też Honda CRV.

Kiedy zrobił pan prawo jazdy?

Prawo jazdy zrobiłem bardzo późno, wydawało mi się, że mogę żyć bez samochodu. Jednak bardzo męczyło mnie odprowadzanie dzieci do szkoły i do przedszkola. Kiedyś kolega zaproponował, że mnie podwiezie po dzieci i okazało się, że można w ten sposób zaoszczędzić dużo czasu. Miałem wtedy 34 lata i zdecydowałem się na prawo jazdy z potrzeby, nie z zapału do motoryzacji. Uczyłem się na maluchu, pierwsze dwa samochody to też maluchy, później była Skoda, polonez, nie pamiętam dokładnie. Aktualnie mam Hondę Accord. Jest też Peugeot 407 i Skoda.

Co decyduje o wyborze samochodu?

Nie przywiązuję się do aut, traktuję je przedmiotowo, a przy wyborze auta dużą uwagę zwracam na wygląd pojazdu i jego funkcjonalność, do czego będzie mi potrzebny. Nie imponują mi auta sportowe, lubię kombi, lubię wyższe zawieszenia. Pozostaję wierny markom, które mam w firmie.

Czym jest dla pana jazda samochodem?

Jeżeli pokonuję odległość do 150 km, to lubię prowadzić, jeśli jest dalej, wybieram pociąg. Często jeżdżę do Warszawy właśnie pociągiem.

Co sądzi pan o kobietach za kierownicą?

Sporo pań popełnia błędy. Kierowca jest tym lepszy, im bardziej ekstremalne ma warunki do życia i jeżdżenia. Na przykład w Warszawie kierowcy są lepsi niż we Wrocławiu, a we Wrocławiu lepsi niż w Wałbrzychu. To warunki kształtują kierowcę. Mam swoją teorię, że gdyby przełożyć umiejętności i sposób poruszania się warszawiaków po Wrocławiu, to mielibyśmy dużo mniejsze korki. Kiedy spodziewam się, że to kobieta jest za kierownicą, staram się zachować zimną krew. Jeśli jadę jako pasażer z boku, raczej zwracam uwagę na drogę. Żona miała dużo wcześniej prawo jazdy, prowadzi bardzo dobrze, nie zwraca mi uwagi, natomiast mnie się to zdarza, niestety, ale to z troski o rodzinę.

A klientki? Czym się kierują przy kupnie?

Raczej wyglądem samochodu, oglądają wnętrze i wykończenie, a także pytają o ekonomikę.

Rozmawiała Magdalena Orlicz

Największa w Polsce baza ogłoszeń: www.autogielda.pl

Serpentynomaniak

Jakiś czas temu stoczyłem poważny bój o Renault. Czytaliście na naszych łamach o poprzedniej Megane w rewelacyjnie odjechanej wersji R26? W kategorii tzw. hot hatch był to dla mnie absolutny mistrz. Walka na argumenty z kolegą po fachu, dla którego liderem tego segmentu był Golf GTI, trwała dobrych kilka kufli piwa... Poległ, kiedy kilka dni później w kultowym „Top Gear" **sam guru Jeremy Clarkson wydał wyrok: Megane is the best!**

Powrót do przeszłości

Poczułem się naprawdę dobrze. Mniejsza jednak o to, bo ważniejsze, że Renault odcisnął w moim mózgu nowy ślad - „potrafimy robić świetne sportowe auta klasy GT". Owszem w oczko większym segmencie firma już kiedyś pokazała, na co ją stać. To było w latach 80., kiedy do klientów czarowało legendarne Fuego. Ten samochód dawał jednak kierowcy raczej radość z posiadania stylowego coupe niż fun z jazdy. Wtedy też świat zakosztował na większą skalę mikstury sportowe coupe plus diesel pod maską. Dziś to żaden powód do wstydu (no prawie żaden), ale wtedy...

Z tym większym więc zaciekawieniem czekałem na nową Lagunę GT. Za napęd naszego testowego samochodu odpowiadał właśnie diesel. Dwulitrowy. Podkręcony do niewyobrażalnych w czasach Fuego niemal 180 KM. Na dokładkę Renault zafundowało mu system czterech skrętnych kół. Czy to przypadek, że w to właśnie w czasach Fuego podobnymi gadżetami rynek próbowali zawojować Japończycy (m.in. Honda i Mazda). Może. A może wraca po prostu moda na tamte lata. W modzie „tekstylnej" już to widać. A w samochodowej? Hm... Chyba dobrze, że nie. Mimo wszystko jednak w inspirowanej jeszcze odleglejszą przeszłością stylistyce nowej Laguny trudno się zakochać. Niby proporcje są dobre. Renault przyzwyczaiło już do całkiem zgrabnych 5-drzwiowych liftbacków w lidze, gdzie wszyscy oferują klasyczne sedany. Poprzednie generacje Laguny w oczy nie kłuły, a teraz? No cóż. Moim skromnym zdaniem za nienajlepszy efekt wizualny odpowiadają szczegóły. Przekombinowane przednie reflektory wyglądają jak smutne oczy psa dopiero co sponiewieranego w walce. Przegranej walce. Z taką mało optymistyczną aparycją trudno o sukcesy z salonach sprzedaży i być może dlatego właśnie najnowsze wcielenie Laguny nie sprzedaje się tak, jak chcieliby tego bossowie Renault. W prezentowanej GT i tak jest o niebo lepiej od wersji „cywilnych", ponieważ mocno przemodelowano przedni zderzak. Z wielkim wlotem powietrza na całej niemal szerokości wygląda zadziornie. Tak jak w pięknej (tak, tak pięknej) Lagunie Coupe. Niestety, od strony kufra zmian nie widać. Szkoda, bo akurat z tej perspektywy samochód prezentuje się chyba najmniej korzystnie. Gdzie ten francuski szyk i elegancja? No, ale w GT ważniejsze są w końcu inne rzeczy. Czy ta wersja Laguny zasługuje na ten szlachetny przydomek? Gran Turismo zobowiązuje.

Handlowy haczyk?

Siadam za sterem. Wykończony aluminium i lekko spłaszczony od dołu od razu sugeruje, że nie siedzisz w rodzinnym kombi za rozsądne pieniądze. Duży zakres regulacji w obu płaszczyznach. To lubię. Fotel - wygodny pozwala się posadzić bardzo nisko. Można zająć naprawdę wygodną pozycję. Przed oczami prosta w rysunku, ale finezyjna jednocześnie deska rozdzielcza. Charakterystyczny element to brak klasycznej środkowej konsoli. Kokpit „wisi" w powietrzu. Obsługa prawie bez problemów. Francuzi do perfekcji opanowali sztukę minimalizmu i na przykład cały panel do obsługi klimatyzacji znalazł się pomiędzy dwoma środkowymi nawiewami. Ma wielkość telefonu komórkowego. Minus jest taki, że wszystkie przyciski są małe i czasami trudno w nie trafić. Odpalanie maszynerii pod maską – przyciskiem. Nie trzeba nawet wyjmować karty z kieszeni (system hands free). Mam nadzieję, że nie będzie z nim problemów takich jak u poprzednika. Carlos Ghosn – charyzmatyczny prezes Renault (i Nissana) wiele obiecywał w temacie jakości. Najnowsza Laguna ma wytyczać nową ścieżkę dla samochodów tego koncernu. Na pierwszy rzut oka te oczekiwania wydaje się spełniać. Jeździłem GT w poprzedniej odsłonie i jedyne, co pamiętam, to stuki, skrzypienia, piski i inne dźwięki doprowadzające kierowcę do furii. W nowej takich „ekstrasów" nie doświadczysz. Czuć solidność, choć do poziomu Audi droga jeszcze daleka. Laguna nie ma jednak ambicji gry w klasie Premium. I dobrze. Wytaczając się z parkingu prasowego zastanawiałem się tylko, czy dumne GT na środkowych słupkach, to nie prze-

Największa w Polsce baza ogłoszeń: www.autogielda.pl

Dane techniczne

Drzwi/miejsca	5/5
Silnik	common rail diesel
Moc maksymalna (KM/obr./min)	178/3750
Maksymalny moment obrotowy (Nm/obr./min)	400/2000
Napęd	przedni
Długość całkowita (mm)	4685
Szerokość całkowita (mm)	1811
Wysokość całkowita (mm)	1445
Rozstaw osi (mm)	2756
Masa własna (kg)	1614
Pojemność zbiornika paliwa (l)	66
Pojemność bagażnika (l)	450/1377
Prędkość maksymalna (km/h)	218
Przyspieszenie 0-100 km/h (s)	8,5
Średnie zużycie paliwa (l/100 km)	6,5
Cena (zł)	od 110.000

Największą przyjemność z jazdy francuskim, usportowionym „średniakiem" uzyskuje się przy płynnym prowadzeniu auta, niezależnie od prędkości, gdy system ma czas na dobranie odpowiednich kątów i ustawienie kół we właściwych pozycjach

Dariusz Dobosz
„Wysokie Obroty"

rost formy nad treścią. Handlowy haczyk czy rzeczywiste umiejętności? A może właśnie przerośnięte ambicje „czarodziejów" marketingu?

Z ochotą na więcej

Pierwsze, co zachwyca w stopniu wyjątkowym, to system 4WS (od wheel steering). Trudno aż uwierzyć - zwłaszcza jeżdżąc po mieście - że tej wielkości auto może być tak

zwinne. Przy niewielkich prędkościach tylne koła skręcają się w kierunku przeciwnym do kół przednich kapitalnie ułatwiając manewrowanie na przykład na parkingach. Kiedy jedziesz szybko, 4WS przestawia je w kierunku skrętu kół przednich, co poprawia stabilność Laguny. To działa. Wymaga tylko przyzwyczajenia, bo w ostro atakowanych łukach masz wrażenie, jak by samochód wbrew tobie zacieśniał delikatnie zakręt. Jak już poczujesz o co chodzi, możesz pozwolić sobie na naprawdę dużo. Laguna GT trzyma się asfaltu jak tramwaj szyn. Z dziecinną wręcz łatwością łapie każdy centymetr nawierzchni zachowując neutralność i dając poczucie pełnej kontroli. Przydałby się jednak ciut bardziej komunikatywny układ kierowniczy. I inna skrzynia biegów. Ta, która jest zupełnie nie pasuje do GT. Tak naprawdę, to nie pasuje nawet do zwyczajnego, współczesnego samochodu. Ma za długie skoki lewarka i gburowato haczy. O sportowej zmianie biegów można zapomnieć. Szkoda. Niestety nie jedyna. Agregat pod maską jest silny jak tur. Tylko 2 litry pojemności, ale 178 KM i potężne 400 niutonometrów już przy 2000 obr. Świetnie na papierze, gorzej w rzeczywistości. Nie „źle". Gdybym jechał zwykłą Laguną z tym źródłem napędu, rozpływałbym się zapewne w samych superlatywach. Cichy, kulturalny diesel z dużym „ciągiem". Do GT przykładam jednak inną miarkę. To GT – Gran Tursimo – i dlatego oczekuję więcej. Chcę drapieżności, spontanicznej reakcji na ruchy prawej stopy, chcę odpowiedzi na muśnięcia gazu natychmiast po zapięciu jedynki. Tymczasem testowana Laguna GT nie pozwalała zapomnieć, że pod maską ma turbodiesla. Żeby wycisnąć z niego tak dużą moc, należało zaaplikować mu solidną sprężarkę. Duża sprężarka to duży wirnik. Duży wirnik to duża bezwładność i kółko się zamyka. Dopóki wskazówka obrotomierza nie przekroczy „dwójki", silnik jest dość astmatyczny. Owszem, jedzie, ale co to za jazda. Gdzie to GT? Na trasie tej mało sportowej charakterystyki nie czuć. Zawsze można zredukować bieg i poczuć jak niutonometry wciskają cię w fotel. Ale jak chcesz ostro wystartować, zawsze będziesz czuł niedosyt. Wiesz, że moc w końcu przyjdzie, ale dlaczego ciągle musisz na nią czekać?

Poważnie? Nie kituj!

Wracałem już do domu. Późna noc, puste ulice stolicy. Staję na czerwonym, na sąsiednim pasie Vectra z dwoma jegomościami uważnie lustrującymi moje GT. Hm... Jakoś tak samo wyszło. Ruszyliśmy. I żaden nie chciał odpuścić. Vectra na pierwszych metrach wystrzeliwuje do przodu. 3.2 V6 – widzę na klapie bagażnika. Wbijam z całej siły prawą stopę w podłogę i powoli zbliżam się do kufra Opla. Wyrównuję i przy kolejnych światłach lądujemy razem. Opada boczna szyba Vectry. Ile „to" ma pod maską? 180 koni – mówię. Nie... Poważnie? Nie kituj! – słyszę. Trudno mu uwierzyć, bo sam ma pod stopą sporo ponad 200. Przy kolejnym starcie sytuacja się powtarza: dychawiczny start, a potem jazda. Takie to GT. Sam nie wiem.

Tomasz Puchalski

Laguna story

Trzecia generacja Laguny debiutowała na Salonie Samochodowym we Frankfurcie we wrześniu 2007 roku. Kilka miesięcy później na wystawie w Genewie zaprezentowano wersję GT, w której to zastosowano też po raz pierwszy w gamie Renault system Active Drive (czterech skrętnych kół). Laguna dostępna jest w trzech wersjach nadwoziowych: prezentowany liftback, dużo zgrabniejsze wizualnie kombi tradycyjnie nazywane przez Francuzów Grandtour oraz wychwalane za stylistykę Coupe. GT - poza opisywanym dieslem - może być napędzane doładowanym benzyniakiem o pojemności 2 litrów i mocy 205 KM. Dla prawdziwych fanów sportowych wrażeń, to znacznie lepszy wybór.

Konkurencja nie śpi...

Mazda 6

2.2 MZR-CD
185 KM
od 130.000 zł

Dla każdego

W przeciwieństwie do Laguny żadnych kontrowersji w temacie designu. „Szóstka" Mazdy podoba się chyba każdemu. Pod maską dostępny od niedawna diesel będący godnym rywalem dla Laguny GT. Mazda ma świetnie skalibrowane podwozie i układ kierowniczy. Wnętrze jest porządnie zmontowane, ale Renault proponuje znacznie lepsze materiały. Osiągi obu samochodów są niemal identyczne.

Opel Insignia

2.0 CDTI
160 KM Sport

Świetna jakość

Nowość Opla zrywa z ostrymi, niemieckimi liniami poprzednika. Insignia może się podobać. Zmiany czuć także we wnętrzu, gdzie zagościły miękkie linie i wysokiej jakości tworzywa. W porównaniu z Laguną Insignia proponuje zdecydowanie więcej miejsca i to zarówno dla pasażerów jak i bagażu. Silnik cichy i dynamiczny, choć Laguna przyśpiesza nieco szybciej. Lepiej też się prowadzi.

VW Passat CC

2.0 TDI
170 KM
od 117.090 zł

Ładny, ale ciasny

Pierwszy taki Passat w historii. Smukły, elegancki i szlachetny. 4-drzwiowa limuzyna zamknięta w liniach coupe. Wnętrze tylko dla czterech osób. Z tyłu trochę ciasno, ale za to świetne materiały i bardzo wysoka jakość. Pod maską stosunkowo nowy silnik wyposażony już w common rail zamiast mało kulturalnych pompowtryskiwaczy. Komfortowe zawieszenie i bardzo dobre właściwości jezdne.

Największa w Polsce baza ogłoszeń: www.autogielda.pl

Wyjazd zza przeszkody

W miejscu powstania wypadku przecinały się dwie drogi o dwóch jezdniach, z których każda posiadała po dwa pasy ruchu. Jezdnie oddzielone były od siebie podwójną linią ciągłą. Ja poruszałam się drogą główną i w chwili dojazdu do skrzyżowania w moim Oplu włączyłam lewy kierunkowskaz, ponieważ zamierzałam na skrzyżowaniu skręcić w lewo. Z prawej mojej strony wolno na skrzyżowanie wjeżdżał samochód ciężarowy (Volvo). Kierowca tego pojazdu widział, że ja zwalniam i zbliżam się z włączonym lewym kierunkowskazem do osi jezdni. Samochód ciężarowy przodem już znajdował się za osią jezdni, tak, że nie miałam dobrej widoczności w stronę ewentualnie dojeżdżających z przeciwka pojazdów. W pewnym momencie kierujący ciężarówką wolno ruszył do przodu i ja uczyniłam to samo, tylko nieco szybciej. Gdy wjechałam na lewy skrajny pas ruchu, zderzyłam się z jadącym z przeciwka Audi.

Od kilku lat spraw nie jest jeszcze zakończona i w przypadku podtrzymania zarzutu mojego rażącego niedbalstwa z określonego ubezpieczenia nie otrzymam odszkodowania. Czy taki zarzut jest uzasadniony?

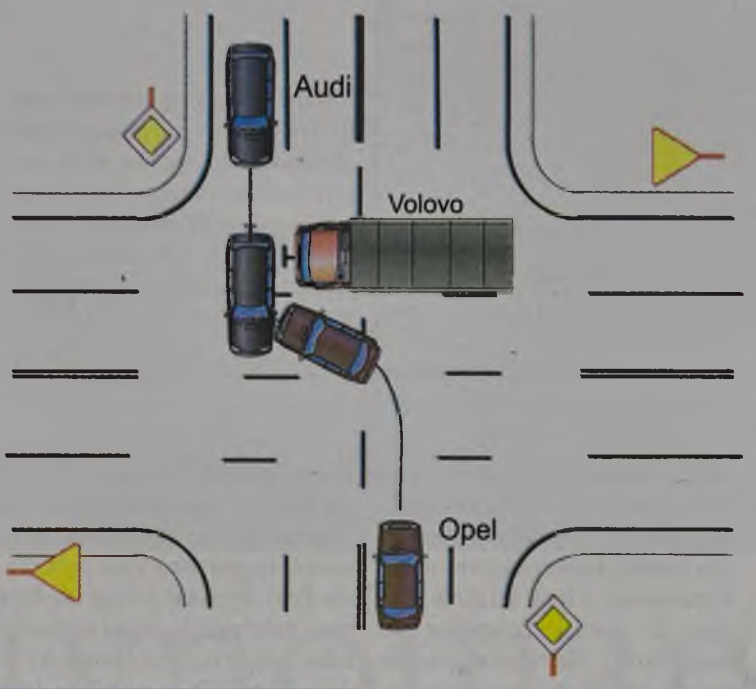

PORADY INŻYNIERA KUBALI

W chwili powstania wypadku, w którym zostałem poszkodowanym, stwierdzono, że w znacznej mierze przyczyniłem się do tego zdarzenia, ponieważ poruszałem się prawym poboczem drogi. Faktem jest, że idąc po poboczu w tym samym kierunku co nadjeżdżający samochód, byłem odwrócony do niego tyłem, ale marsz kontynuowałem w znacznej odległości od krawędzi jezdni. Po wypadku okazało się, że zjazd samochodu na prawe pobocze drogi nastąpił z powodu nietrzeźwości kierowcy. Czy takie zachowanie z mojej strony można potraktować jako przyczynienie się do zaistniałego wypadku drogowego?

Kierujący pojazdami i piesi wiedzą doskonale, że pieszy idący poboczem lub jezdnią ma obowiązek poruszania się po lewej stronie drogi. W przypadku występujących ciemności pieszy w takim przypadku jest szybciej dostrzegany przez kierującego, co z całą pewnością zwiększa bezpieczeństwo ruchu obu uczestników ruchu - kierujący może wcześniej dostrzec twarz pieszego a pieszy ma większe możliwości zejścia z toru ruchu pojazdu.

Z praktyki wiadomo, że w podobnych przypadkach zjazd pojazdu na pobocze odbywa się na różnych jego głębokościach. Często dochodzi do wjazdu na pobocze i wyjazdu z powrotem na jezdnię i twierdzenie np. że pieszy miał możliwość uniknięcia potrącenia przed zbliżającym się samochodem, jest niemożliwe. Pieszy w takim przypadku jest zdezorientowany i nie wie, czy ma zbliżyć się do krawędzi jezdni, czy wejść głębiej na pobocze.

W związku z powyższym uważam, że bezsporne jest, że sprawcą zdarzenia jest kierujący samochodem, a pieszy może odpowiadać tylko za wykroczenie - niestosowanie się do zasad ruchu drogowego obowiązującego pieszych.

Wiadomo, że w obszarze zabudowanym obowiązuje ograniczenie prędkości do 50 km/h. W jakim więc celu stawia się znaki drogowe zakazu potwierdzające to ograniczenie prędkości?

Zgodnie z przepisami dotyczącymi ogólnego zakazu przekraczania określonej prędkości wynika, że w obszarze zabudowanym można poruszać się z prędkością do 50 lub 60 km/h.

Prędkość dopuszczalna pojazdu lub zespołu pojazdów na obszarze zabudowanym w godzinach od 5:00 do 23:00 wynosi 50 km/h, a prędkość dopuszczalna pojazdu lub zespołu pojazdów na obszarze zabudowanym w godzinach od 23:00 do 5:00 60 km/h. Powyższe ograniczenia nie dotyczą strefy zamieszkania, gdzie prędkość dopuszczalna pojazdu lub zespołu pojazdów wynosi 20 km/h.

W mieście szedłem chodnikiem i na pewnym odcinku ulicy chodnik był wyłączony z ruchu pieszego. Nie mając miejsca do kontynuowania marszu, zszedłem na jezdnię i dalej szedłem przy jej krawędzi jezdni. W pewnym momencie zostałem potrącony lusterkiem przez przejeżdżający samochód. Czy w takiej sytuacji można uznać, że ja nieprzestrzegałem przepisów o ruchu na drogach?

Faktycznie, to przepisy nie regulują zasad poruszania się pieszych na odcinkach, gdzie chodnik jest zamknięty dla ruchu pieszego. W podobnych przypadkach należy stosować się do ogólnych zasad ruchu pieszego, które obowiązują na drogach bez chodnika. Dość często w takich przypadkach ruch pieszych jest kierowany na drugą stronę ulicy, ale jeśli nie można kontynuować ruchu w taki sposób, to pieszy może iść przy krawędzi jezdni, lecz obowiązany jest ustępowania pierwszeństwa nadjeżdżającym pojazdom.

Niedaleko mojego miejsca zamieszkania, poza obszarem zabudowanym, jest droga dwujezdniowa o dwóch pasach ruchu dla każdego kierunku. Czy kierując motocyklem, mogę rozwijać na tej drodze prędkość taką, jak na drodze ekspresowej, tj. 110 km/h?

Nie. Motocykl - podobnie jak samochód osobowy lub samochód ciężarowy o dopuszczalnej masie całkowitej nieprzekraczającej 3,5 t - może rozwijać następujące maks. prędkości:

- na autostradzie - 130 km/h,
- na drodze ekspresowej dwujezdniowej - 110 km/h,
- na drodze ekspresowej jednojezdniowej oraz na drodze dwujezdniowej co najmniej o dwóch pasach przeznaczonych dla każdego kierunku ruchu - 100 km/h.

Marian Kubala

Masz pytanie? Napisz: kubala@autogielda.pl

W podobnych sytuacjach na drodze każdy kierowca powinien wiedzieć, że zmiana kierunku ruchu lub zajmowanego pasa ruchu może być przeprowadzona z zachowaniem szczególnej ostrożności. Wcześniej, przed wjazdem na skrzyżowanie dróg, obowiązuje podobna zasada. Ponadto kierujący pojazdem, zbliżając się do skrzyżowania, jest obowiązany ustąpić pierwszeństwa przejazdu pojazdowi nadjeżdżającemu z prawej strony, a jeżeli skręca w lewo - także jadącemu z kierunku przeciwnego na wprost lub skręcającemu w prawo.

Z przedstawionego więc opisu przebiegu wypadku wynika, że pierwszeństwo w ruchu na tym skrzyżowaniu dróg przysługiwało kierującemu Audi, który poruszał się prosto przez skrzyżowanie i jechał drogą z pierwszeństwem przejazdu - pierwszeństwem w ruchu.

Z kolei z opisu sposobu poruszania się kierującej Opel wynika, że jej jazda była dość czytelna dla kierowcy samochodu ciężarowego i z tego też powodu wjechał on na jezdnię drogi głównej, nie kolidując z ruchem Opla.

Jedyną osobą, która doprowadziła do wypadku, była kierująca Oplem.

Faktem też jest to, że niektóre świadczenia określone w ustawie nie przysługiwały pracownikowi, gdy wyłączną przyczyną wypadku było udowodnione naruszenie przez pracownika przepisów dotyczących ochrony życia i zdrowia, spowodowane przez niego m.in. wskutek rażącego niedbalstwa.

W podobnych przypadkach należało dowieść, że wyłączną przyczyną wypadku było udowodnione naruszenie przez pracownika przepisów dotyczących ochrony życia i zdrowia, spowodowane przez niego umyślnie lub wskutek rażącego niedbalstwa. Ponadto należałoby potwierdzić brak innych przyczyn wypadku poza zawinionym zachowaniem kierującej.

Z wcześniejszych rozważań wynika także, że inni kierujący ani uczestnicy ruchu nie przyczynili się do powstania, jak i przebiegu wypadku. Ostatecznie można twierdzić, że wypadek nastąpił z wyłącznej winy kierującej Oplem.

Chcąc dokonać odpowiedzi na zadane na wstępie pytanie, należy przypomnieć, że świadczenie nie przysługiwało, gdy doszło do „naruszenia przepisów spowodowanych umyślnie lub wskutek rażącego niedbalstwa".

W zasadzie, gdy występuje zdarzenie z kierującym samochodem, nieznajomość przepisów prawa o ruchu drogowym kwalifikuje się z reguły jako rażące niedbalstwo. Nieco inaczej znowu należy oceniać tego kierowcę, który narusza przepisy o ruchu na drogach z powodu błędnego przekonania o prawidłowości swego postępowania.

*

Błędne odczytanie przez kierującą Oplem, że po drodze nie poruszają się pojazdy mające pierwszeństwo przejazdu (niczym nieuzasadnione przypuszczenie) należałoby ocenić, że zachowanie to stanowi rażące niedbalstwo.

Ostateczna ocena należy jednak do sądu, gdzie powinny być zbadane wszystkie okoliczności przebiegu tego wypadku.

Marian Kubala

Kierujący Fiatem zarysował drzwi mojego Seata. Po zdarzeniu stwierdziliśmy, że dojdziemy do porozumienia. Aby sprawca nie stracił zniżki z OC na wszystkie posiadane samochody, zapłacił mi 400 zł.

Po dokonaniu naprawy samochodu okazało się, że szkoda jest wyższa i miałem za nią zapłacić 540 zł. Nie chcąc dopłacać do naprawy samochodu, wystąpiłem o odszkodowanie do ubezpieczyciela. Po tygodniu otrzymałem pismo odmawiające wypłaty odszkodowania, ponieważ należność za szkodę została już uregulowana przez sprawcę. Czy słusznie?

Tak. Celem ubezpieczenia odpowiedzialności cywilnej jest zapewnienie poszkodowanemu wynagrodzenia za szkodę spowodowaną przez ubezpieczonego. Skoro jednak Pan - poszkodowany - zrzekł się dalszego roszczenia wobec sprawcy szkody, to odszkodowanie przez ubezpieczyciela nie będzie wypłacone. W tym przypadku tzw. odszkodowanie za powstałą szkodę zostało wcześniej już wypłacone.

Marian Kubala

Największa w Polsce baza ogłoszeń: www.autogielda.pl

Skoda Superb

2002-2008

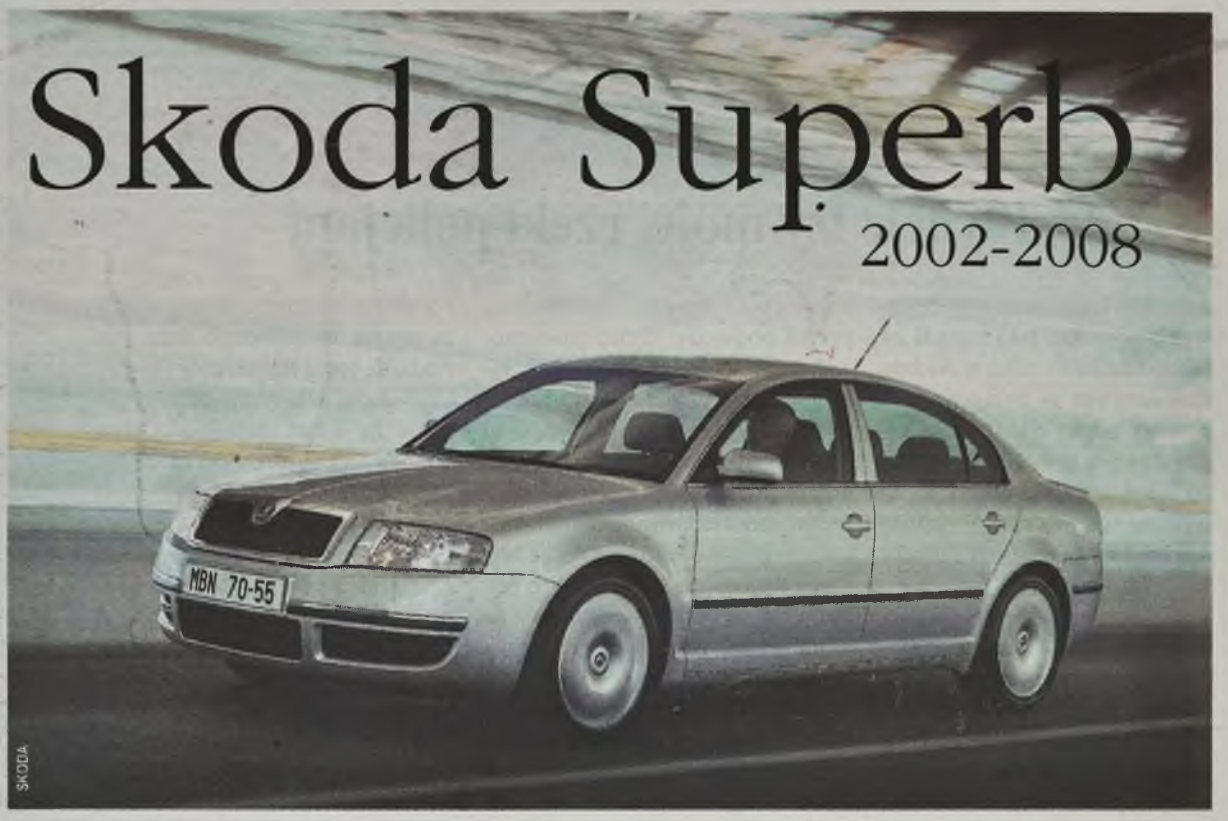

Kiedyś myślenie o Skodzie jako samochodzie klasy średniej wyższej można było uznać za dobry żart. Jednak o kiepskim wizerunku firmy z końca lat 80. nie ma już nawet co wspominać. Dziś produkty tej marki nie odbiegają jakością od innych aut marek zachodnich

Sama nazwa modelu nie wzięła się znikąd. Potrzebna tu krótka wzmianka historyczna. Pierwszych doświadczeń w budowaniu samochodów luksusowych firma nabrała na przełomie lat 20. i 30. ubiegłego stulecia. W roku 1934 powstał pierwszy luksusowy model właśnie pod nazwą Superb. Model, który pojawił się na rynku w 2002 r., miał nawiązywać do pionierskiego modelu z lat 30.

Wyposażenie

Niektórym wydaje się, że obecny Superb to przedstawiciel klasy luksusowej, ale nic bardziej mylnego. To że jest najbardziej komfortowym autem czeskiego producenta, nie oznacza od razu członkostwa w klasie aut luksusowych. Tam oprócz wymiarów i bogatego wyposażenia potrzeba czegoś więcej, jak choćby renomy, a tę wypracowuje się latami. Superb może co najwyżej konkurować z VW Passatem, Oplem Vectrą czy Toyotą Avensis. Wymiary auta są dość pokaźne. Przeszło 4,8 m długości, 1,76 m szerokości i 1,47 m wysokości obiecują dużą ilość miejsca wewnątrz. Wszystko się zgadza, szczególnie dobrze wygląda to z tyłu. Dużą zasługę w tym ma również duży rozstaw - osi 2,8 m. Przepastna ilość miejsca odbiła się trochę niekorzystnie na wielkości bagażnika, gdzie wygospodarowano jak na tę klasę niezbyt dużo – 462 l. Jakość wykończenia jest na naprawdę wysokim poziomie. Drzwi zamykają się jak w twierdzy, wszystkie przełączniki i dźwignie rozmieszczono ergonomicznie. Wnętrze wyciszono bardzo dobrze, znacznie lepiej niż w Octavii, dłuższa była także lista wyposażenia opcjonalnego. Po raz pierwszy do Skody można było zamówić takie dodatki jak biksenonowe reflektory, elektroniczną kontrolę stabilności toru jazdy ESP czy automatyczną skrzynię biegów z możliwością ręcznej zmiany przełożeń – Tiptronic.

Silniki

Wszystkie montowane w Superbie jednostki napędowe to dobrze znane konstrukcje stosowane z powodzeniem w innych modelach Audi czy VW. W ofercie znalazły się zarówno silniki benzynowe jak i dieslowskie.

Z jednostek benzynowych warto rozejrzeć się za odmianą 1.8 T. To sprawdzona jednostka czterocylindrowa, która w zupełności wystarczy do sprawnego przemieszczania się. Nie sama moc, co raczej przebieg momentu obrotowego jest tu istotny. Od 1750 do 4000 obr./min dostępna jest jego maksymalna wartość 210 Nm. Autem jeździ się dynamicznie już od niższych obrotów, choć silnik bardzo ochoczo je nabiera. Spalanie jest bardzo przyzwoite, w ruchu miejskim 10,5-11 l/100 km, poza trasą możliwe jest osiągnięcie ok. 8 l. Do charakteru auta najbardziej pasuje benzynowy motor sześciocylindrowy 2.8 o mocy 193 KM. Podobnie jak 1.8 T ma pięć zaworów na cylinder, cechuje się wysoką kulturą pracy i bardzo dobrą dynamiką. Silnik pracuje bardzo miękko i jest świetnie wyciszony. Prędkość maksymalna oscyluje wokół 230 km/h, a 8 s zajmuje mu rozpędzenie Superba do setki.

Większość potencjalnych klientów będzie jednak poszukiwać wersji wysokoprężnej. Dostępnych było kilka wersji - 1.9 TDI 105 i 130 KM, bardzo dobre i polecane oraz 2.5 TDI w dwóch wersjach 155 i 163 KM. Silniki 2.5 nie sprawdzają się dobrze przy większych przebiegach, o czym mowa poniżej, z kolei bardzo dobrze eksploatację znoszą silniki 1.9 TDI. Ich jedyną wadą jest uszkadzanie koła zamachowego, które jest wynikiem zbyt gwałtownego stylu jazdy, z czasem wymiany domaga się też przepływomierz powietrza.

Wady

Największą wadą Superba, choć niezbyt często pojawiającą się, jest korozja. Jej obecność zauważyć można na pokrywie bagażnika, krawędziach drzwi, w okolicach tablicy rejestracyjnej i słupkach. W 2004 r. na rynek trafiła znaczna partia egzemplarzy w wadliwą powłoką lakierniczą, na której pojawiały się pęcherze. Większość z tych aut była ponownie cała lakierowana, ale zdarzały się także odpryski lakieru w okolicach reflektorów. Generalnie jakość spasowania jest na wysokim poziomie, jednak już jakość niektórych materiałów pozostawia wiele do życzenia. Do rzadkości nie należą łuszcząca się farba na uchwytach drzwi czy niektórych przełącznikach.

Jeśli już decydujemy się na silnik 2.5 TDI, to tylko z małym przebiegiem. Mniej więcej po 180-200 tys. km silnik ten trapią zużywające się wałki rozrządu, uszkadzające się pompy paliwa (nowa to ok. 9 tys. zł). Droga jest też wymiana rozrządu, nawet jeśli usługa wykonywana jest poza ASO (ok. 2 tys. zł).

Ceny

Superb nie jest tani i dobrze trzyma wartość. Najtańsze są wersje 1.8 T lub 2.0, kosztują ok. 30-32 tys. zł. Ceny części zamiennych: amortyzator przedni - 250 zł, tylny - 210 zł, sprzęgło kompletne - 1167 zł, klocki hamulcowe - 156 zł, tarcza hamulcowa - 219 zł.

Marcin Majski

Protoplasta

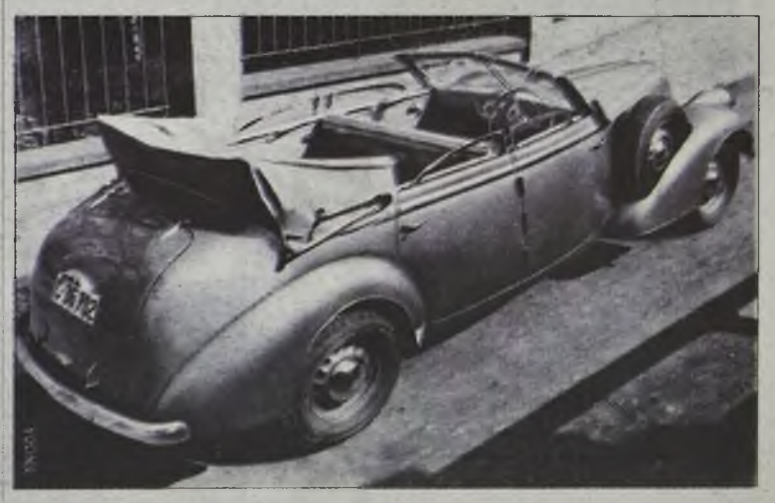

Skoda Superb była produkowana w zakładach w Mlada Boleslav w latach 1934-49. W najmocniejszej wersji auto wyposażone było w czterolitrowy silnik o mocy 96 KM, co pozwoliło rozwinąć obłędną jak na tamte czasy prędkość 135 km/h.

Największa w Polsce baza ogłoszeń: www.autogielda.pl

Z DROGI!

Płyńcie łzy moje, rzekł policjant

Z niedowierzaniem przeczytałem o wyroku, jaki zapadł 24 listopada 2008 roku w Sądzie Rejonowym w Bydgoszcz. I pewno, gdyby nie Interia, nigdy bym o tym nie usłyszał, bo media papierowe i elektryczne sprawą się specjalnie nie zainteresowały. A szkoda

Sąd skazał trzydziestolatka na osiemset złotych kary i uznał winnym następujących wykroczeń: „O godz. 15.36 na drodze publicznej nr 25, jadąc w kierunku Bydgoszczy, poza obszarem zabudowanym, przekroczył prędkość o 89 km/h. O godz. 16.31 w pobliżu ronda Bernardyńskiego w Bydgoszczy przejechał po chodniku ul. Kujawskiej. O godz. 16.33 na ul. Jagiellońskiej poruszał się pasem dla autobusów, oznaczonym znakiem P-22 BUS. O godz. 17.47 na ul. Armii Krajowej przekroczył dopuszczalną prędkość o 38 km/h. Ogodz. 17.51 w Niemczu, jadąc w kierunku Żołędowa, miał na liczniku 75 km/h, zamiast obowiązujących na tym odcinku 40 km/h. O godz. 17.53 w tej samej miejscowości przekroczył dopuszczalną prędkość o 71 km/h. O godz. 20.26 na ul. Nad Torem w Bydgoszczy wykonał manewr skrętu w lewo w ul. Siedlecką, przecinając linię ciągłą."

Interesująca jest linia obrony, jaką przyjął podsądny. Otóż argumentował on, że musiał jechać szybko, bo taką ma pracę. Otóż ta praca polega ni mniej ni więcej tylko na łapaniu piratów drogowych. Podsądny - co też nie jest pozbawione znaczenia - jechał nieoznakowanym radiowozem. I nie chodzi tylko o to, że aby pirata dogonić, należy jechać co najmniej tak szybko, jak ścigany, a zdaniem wielu, należy jechać nawet szybciej. Rzecz w tym, że aby piratowi postawić zarzuty dobrze jest mieć jakiś dowód jego piractwa. Należy więc zmierzyć prędkość, z jaką jeździ szosowy chuligan. Ale żeby dokonać pomiaru, należy jechać przez 100 metrów za ściganym pojazdem z wycelowaną w niego suszarką.

Wszystko komplikuje to, że ścigani jadą szybko, czasami nawet bardzo szybko. Nierzadko jest tak, że piraci dysponują samochodami o mocniejszych silnikach, co również utrudnia pracę policjantom z drogówki. Najgorsze jest jednak to, że najczęściej trzeba ścigającego dogonić, bo ten nie mając poczucia wstydu i ludzkiej przyzwoitości ucieka i ucieka. I jak przychodzi, co do czego - policjant jedzie jak szalony, żeby nadążyć za szaleńcem. Tak to właśnie bronił się podsądny. Na nic się jednak zdały te wszystkie argumenty. Sąd nie dał się wyprowadzić w pole i zasądził mandat.

Ponieważ nie mam ochoty płacić za obrazę bydgoskiego sądu, nie podzielę się z Wami, moi Drodzy Czytelnicy, własnymi przemyśleniami na temat, zasadności tego wyroku, ani tego, co kto może sobie, gdzie i jak wsadzić, a także co ma z tym wspólnego czkawka. Ciekawi mnie jednak, czy mamy do czynienia z niebezpiecznym precedensem. Czy czeka nas więcej podobnych procesów? I co robić, jeśli bandyta przejedzie na czerwonym świetle. Jechać za nim i ryzykować mandat? Czy ścigający radiowóz też powinien mieć „ogon", który będzie sprawdzał, czy pościg jest przeprowadzony zgodnie z przepisami ruchu drogowego? No i najważniejsze, czy ten „ogon" też będzie miał swój „ogon". I któryś z nich może być nieoznakowany? Czy jeśli bandyta wyrzuci kogoś z pędzącego samochodu, bydgoski sąd skaże wyrzuconego za przechodzenie w niedozwolonym miejscu?

Zostawiam Was z tymi pytaniami, przypominając, że osiem stów dla bydgoskiego policjanta, to naprawdę dużo, wziąwszy pod uwagę, że to zapewne więcej niż połowa pensji, jaką wypłaca się za wykonywanie tej niebezpiecznej roboty. Diablo niebezpiecznej.

Kowalsky

motokino

11:14

Już sama czołówka sugeruje, że mamy do czynienia z filmem samochodowym. I faktycznie, wszystko tu właściwie toczy się wokół aut: są dwa wypadki, odpalanie wozu po kablach, motyw zgubionych i zatrzaśniętych kluczyków, pies zlizujący pączki rozmazane na przedniej szybie, a nawet kastrującą szybę. Ale przede wszystkim mamy tu dwa wypadki, które dzieją się jednocześnie. To, jak do nich dochodzi, jest właściwym tematem filmu.

Mamy tu do czynienia z zabiegiem ostatnio modnym, czyli z opowiadaniem historii nie po kolei. Siłą rzeczy kilkakrotnie oglądamy te same wydarzania, ale za każdym razem są one częścią innej historii. Na szczęście dla widza reżyser przedkłada tempo i dobrą zabawę nad nużące środki formalne.

Bohaterowie są wyraziści, a ich motywacje jasne. W zależności od tego, ile trwa film, myślimy o nich inaczej. Zaczynam bać się tych, którym współczuliśmy i odwrotnie. Aktorzy grają przekonująco, a Patrick Swayze w roli zatroskanego ojca dojrzewającej panienki udowadnia swój niewątpliwy kunszt komediowy. Osoby, które interesują się muzyką informuję, że Clint Mansel.

Cytat

I jeszcze jedno. Nieopodal krawężnika leży ludzkie przyrodzenie. Z pewnością ktoś go teraz szuka.

11:14 (11:14) USA 2003 reż. Greg Marks

Kowalsky

Inżynier Panewka RADZI

Szanowny panie!

Mam problem, którego wcześniej nie miałem. Otóż zdarza mi się, dość często, a nawet bardzo często, że przejeżdżam na czerwonym świetle. Wiem, że nie można, jestem wręcz przeciwnikiem łamania przepisów drogowych, ale jednak. Wygląda to mniej więcej tak, że gdy widzę zapalające się światło pomarańczowe, jakaś siła pcha mnie, a raczej moją nogę, i przejeżdżam. Jak dotychczas nie zostałem złapany przez policję, ale sam już nie wiem - może przydałby mi się jakiś mandat, to się odblokuję i znowu będę jeździł zgodnie z przepisami.

Co robić?

W sumie to nie jestem pewien, czy pana pochwalić, czy skarcić. Popełnia pan wykroczenia drogowe, co jest oczywiście wielce naganne, jednak robi pan to ze świadomością, że to złe postępowanie. Pierwszy raz spotykam się z takim podejściem.

Cóż pana pcha do takiego zachowania? Może ma pan w sobie niespożytą energię, która musi znaleźć ujście właśnie w naciskaniu na pedał gazu. Proszę spróbować pobiegać przed snem. A może jakieś ćwiczenia siłowe, np. wyciskanie sztangi, pomogą rozładować tę niepotrzebną energię.

Jeśli zaś chodzi o policję - oczywiście może pan zadzwonić na patrol i powiedzieć, że tego i tego dnia będzie pan jechał tymi i tymi ulicami i żeby pana obserwowali, ale... chyba pańska prośba narazi pana na śmieszność.

Z dwojga złego polecam więc te ćwiczenia.

Pozdrawiam

Moto*Poczłówka

Cześć Hannah,

no więc jedziemy na ferie! Już myślałam, że z naszej podróży nici, bo zagubił się misiek, ale po dwugodzinnych poszukiwaniach okazało się, że czeka na mnie w samochodzie. Podobno tato go tam wsadził, ale, wiesz jak jest przed podróżą, zapomniał.

Pozdrawiam

Jackie

(wyszperał eMBiel)

ODJAZD

Bezpłatny dodatek do „Auto Giełdy Dolnośląskiej"

Redaktor naczelny
Maciej Bielawski

*

„Autogielda - M. Majski J. Styrna" Sp.j.
al. Kasprowicza 46
51-137 Wrocław

***

odjazd@autogielda.pl

Największa w Polsce baza ogłoszeń: www.autogielda.pl